

# Arbeitskostenerhebungen

Arbeitskosten im Produzierenden Gewerbe  
und im Dienstleistungsbereich  
- Ergebnisse für die neuen Länder -

## 2004

Erscheinungsfolge: vierjährlich  
Erschienen am 31. Januar 2007  
Artikelnummer: 2163203049004

Fachliche Informationen zu dieser Veröffentlichung können Sie direkt beim Statistischen Bundesamt erfragen:  
Gruppe V D, Telefon: +49 (0) 611/75 38 58; Fax: +49 (0) 611/72 40 00 oder E-Mail:  
[arbeitskosten@destatis.de](mailto:arbeitskosten@destatis.de)

© Statistisches Bundesamt, Wiesbaden 2007

Vervielfältigungen und Verbreitung, auch auszugsweise, mit Quellenangabe gestattet.

## **Inhaltsverzeichnis**

Vorbemerkung  
Vergleichbarkeit mit früheren Arbeitskostenerhebungen  
Gebietsstand  
Zeichenerklärung  
Fundstellen

### **Textteil**

- 1 Erläuterungen
  - 1.1 Kostenarten nach Verordnung (EG) 1737/2005
  - 1.2 Kostenarten der Arbeitskostenerhebungen bis zum Berichtsjahr 2000
  - 1.3 Personalnebenkosten und Lohnnebenkosten
  - 1.4 Definitionen
- 2 Qualitätsbericht der Arbeitskostenerhebung 2004
  - 2.1 Allgemeine Angaben
  - 2.2 Zweck und Ziele der Statistik
  - 2.3 Erhebungsmethodik
  - 2.4 Genauigkeit
  - 2.5 Aktualität und Pünktlichkeit
  - 2.6 Zeitliche und räumliche Vergleichbarkeit
  - 2.7 Bezüge zu anderen Erhebungen und den Volkswirtschaftlichen Gesamtrechnungen

### **Tabellenteil**

Arbeitskosten je Vollzeiteinheit 2004 nach Kostenarten, Wirtschaftszweigen und Unternehmensgrößenklassen

### **Anhang**

Relativer Standardfehler der Aufwendungen je Vollzeitbeschäftigten 2004 nach ausgewählten Kostenarten, Wirtschaftszweigen und Unternehmensgrößenklassen  
Fragebogen der Arbeitskostenerhebung 2004  
Quellenverzeichnis zu Veröffentlichungen des Statistischen Bundesamtes

## **Vorbemerkung**

Die vorliegende Veröffentlichung enthält die Ergebnisse der Arbeitskostenerhebung 2004, die nach den Bestimmungen der Verordnung (EG) Nr. 530/1999 des Rates vom 9. März 1999 in den Mitgliedstaaten der Europäischen Union zum Berichtsjahr 2004 durchgeführt wurde.

Dargestellt werden die Arbeitskosten je Vollzeiteinheit gegliedert nach Kostenarten sowie die Arbeitskosten je geleistete Stunde. Vollzeiteinheiten sind Vollzeitbeschäftigte sowie entsprechend ihrer tatsächlich geleisteten Arbeitsstunden in Vollzeitarbeitsplätze umgerechnete Teilzeitbeschäftigte.

Auszubildende werden nicht zu den Vollzeiteinheiten und ihre Arbeitszeit nicht zu den geleisteten Stunden gerechnet. Die Bruttolöhne und -gehälter der Auszubildenden sowie die Sozialbeiträge der Arbeitgeber für Auszubildende werden als in den Arbeitskosten insgesamt enthaltene Kostenarten erfasst. Das ist in Vergleichen mit Ergebnissen anderer Staaten zu berücksichtigen.

## **Vergleichbarkeit mit Ergebnissen früherer Arbeitskostenerhebungen**

Die Messung der Höhe der Arbeitskosten erfolgt wie in früheren Arbeitskostenerhebungen. Die Aufgliederung der Arbeitskosten nach den Kostenarten geschieht in dieser Veröffentlichung aber erstmals nach den harmonisierten Vorgaben der Verordnung (EG) Nr. 1737/2005. Diese Aufgliederung unterscheidet sich von früheren veröffentlichten Ergebnissen und wird unter 1 näher beschrieben.

Wie in Verordnung (EG) Nr. 1737/2005 geregelt, werden die Erhebungsmerkmale dem Wirtschaftszweig der örtlichen Einheit zugeordnet. In früheren Veröffentlichungen erfolgte eine Zuordnung zum Wirtschaftszweig des Unternehmens.

Die Ergebnisse werden nach Gebietsstand nach früherem Bundesgebiet und neuen Ländern gegliedert. Das Land Berlin ist dabei Teil des Gebietsstands früheres Bundesgebiet. In früheren Veröffentlichungen wurde das Land Berlin in Berlin-West und Berlin-Ost getrennt. Berlin-West wurde dem früheren Bundesgebiet und Berlin-Ost dem Gebietsstand neue Länder und Berlin-Ost zugeordnet.

Die Aufwendungen für die betriebliche Altersversorgung umfassen auch jene Beträge, die aus einer Entgeltumwandlung nach § 1 Abs. 2 Nr. 3 des Gesetzes zur Verbesserung der betrieblichen Altersversorgung stammen. Diese Form der arbeitnehmerfinanzierten betrieblichen Altersversorgung wird in verschiedenen anderen Statistiken als Teil der Bruttolöhne und -gehälter erfasst, in den Arbeitskostenerhebungen als Sozialbeitrag des Arbeitgebers. Mit dem seit 2002 geltenden Anrecht und der staatlichen Förderung ist die Entgeltumwandlung sehr angewachsen. Das trug zum höheren Anteil der Personalnebenkosten an den Arbeitskosten insgesamt in 2004 bei.

Die Kostenart "steuerlicher Wert der privaten Nutzung von Firmen- bzw. Dienstwagen" wurde erstmal 2004 separat erfasst. In früheren Erhebungen erfolgte die Erfassung als Teil der Kostenart "Entgelt für die geleistete Arbeitszeit". Im Vergleich liegen dadurch für das Berichtsjahr 2004 die Anteile der Sachleistungen bzw. der Personalnebenkosten im Durchschnitt der Wirtschaftszweige um ca. 0,4 vH der Arbeitskosten insgesamt höher als für frühere Berichtsjahre.

Im Jahr 2004 fielen im Durchschnitt der Bundesländer ca. zwei Feiertage weniger auf Wochentage als im Jahr 2000, dem vorigen Berichtsjahr. Das führte zu einem Rückgang der Anteile der Vergütung für Feiertage bzw. der Personalnebenkosten an den Arbeitskosten insgesamt gegenüber dem Jahr 2000.

## Gebietsstand

Die Angaben für das **frühere Bundesgebiet** beziehen sich auf die Bundesrepublik Deutschland nach dem Gebietsstand bis zum 3.10.1990; sie schließen Berlin ein. Die Angaben für die **neuen Länder** beziehen sich auf die Länder Brandenburg, Mecklenburg-Vorpommern, Sachsen, Sachsen-Anhalt und Thüringen.

## Zeichenerklärung

- = Nichts vorhanden
- . = Zahlenwert geheim zu halten
- 0 = Weniger als die Hälfte von 1 in der letzten besetzten Stelle, jedoch mehr als nichts
- / = Zahlenwert nicht sicher genug
- () = Aussagewert eingeschränkt

## Fundstellen

Vergleichbare Ergebnisse für die Bundesländer veröffentlichen die Statistischen Landesämter.

Vergleichbare Ergebnisse für die Mitgliedstaaten der Europäischen Union veröffentlicht Eurostat, das Statistische Amt der Europäischen Gemeinschaften, in der Reihe "Statistik kurzgefasst" sowie in seiner Online-Datenbank. Dort sind auch Fortschätzungen der Statistischen Ämter der Europäischen Union für Jahre ohne Arbeitskostenerhebungen verfügbar.

Die Ergebnisse dieser Veröffentlichung und vergleichbare Ergebnisse für die Bundesländer werden in der Online-Datenbank des Statistischen Bundesamtes veröffentlicht. Dort sind auch Vergleichsdaten für die Berichtsjahre 1992, 1996 und 2000 verfügbar.

Methodische Erläuterungen zur Arbeitskostenerhebung werden in der Schriftenreihe "Wirtschaft und Statistik" des Statistischen Bundesamtes veröffentlicht (siehe Quellenverzeichnis im Anhang).

Weitere Ergebnisse und Analysen wurden im Bericht des Statistischen Bundesamtes "Was kostet Arbeit in Deutschland? - Ergebnisse der Arbeitskostenerhebung 2004" zur Pressekonferenz am 31. August 2006 in Berlin veröffentlicht.

## **Textteil**

# 1 Erläuterungen

## 1.1 Kostenarten nach Verordnung (EG) 1737/2005

Die statistische Aufgliederung der Arbeitskosten nach Kostenarten ist in der EU-Verordnung Nr. 1737/2005 geregelt [1]. Eurostat, das Statistische Amt der Europäischen Gemeinschaften, veröffentlicht Arbeitskosten aller Mitgliedstaaten der Europäischen Union sowie weiterer Staaten in dieser harmonisierten Aufgliederung. Dabei wird ein hierarchisch aufgebauter Schlüssel der Kostenarten D verwendet. Die Darstellung der Ergebnisse für Deutschland in dieser Veröffentlichung weist drei Besonderheiten auf:

1. Die Kostenart D4 Steuern zu Lasten des Arbeitgebers wurde in Deutschland nicht erhoben.
2. Sechs Kostenarten wurden zusätzlich in tieferer Untergliederung erhoben und dargestellt:

D1113	Vergütung für nicht gearbeitete Tage
D11112	Sonderzahlungen
D1211	Gesetzliche Arbeitgeberbeiträge zur Sozialversicherung
D1212	Aufwendungen für die betriebliche Altersversorgung
D1221	Lohn- und Gehaltsfortzahlung
D1223	Zahlungen an aus dem Unternehmen ausscheidende Arbeitnehmer

Die tieferen Untergliederungen haben keine harmonisierte Schlüsselnummer.

3. In Deutschland werden die Arbeitskosten vor Abzug von dem Arbeitgeber erstatteten Lohn- und Gehaltszahlungen ausgewiesen und detailliert nach Kostenarten aufgegliedert. Zusätzlich werden die dem Arbeitgeber erstatteten Lohn- und Gehaltszahlungen (D5) und die Arbeitskosten nach Abzug dieser Erstattungen in den Tabellen ausgewiesen (D). Eurostat führt beides zusammen und gliedert die Arbeitskosten nach Abzug der erstatteten Lohn- und Gehaltszahlungen auf (D).

Die folgenden Schaubilder erläutern die beiden in den Tabellen dargestellten Aufgliederungen der Arbeitskosten nach Kostenarten.

Schaubild 1

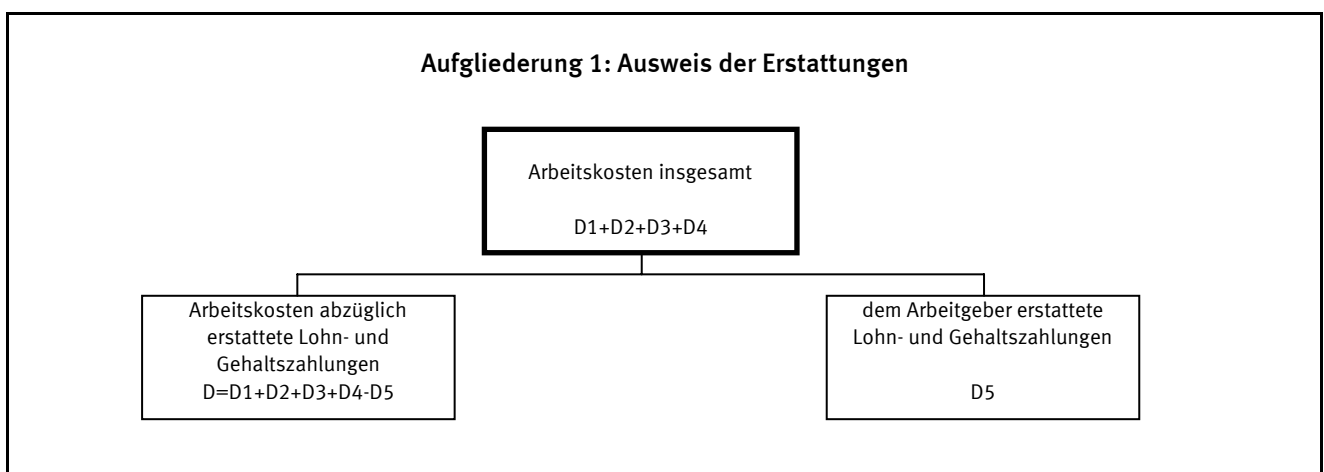

[1] Verordnung (EG) Nr. 1737/2005 der Kommission vom 21. Oktober 2005 zur Änderung der Verordnung (EG) Nr. 1726/1999 in Bezug auf Definition und Übermittlung von Informationen über Arbeitskosten.

Schaubild 2

## Aufgliederung 2: Ausweis der detaillierten Kostenarten

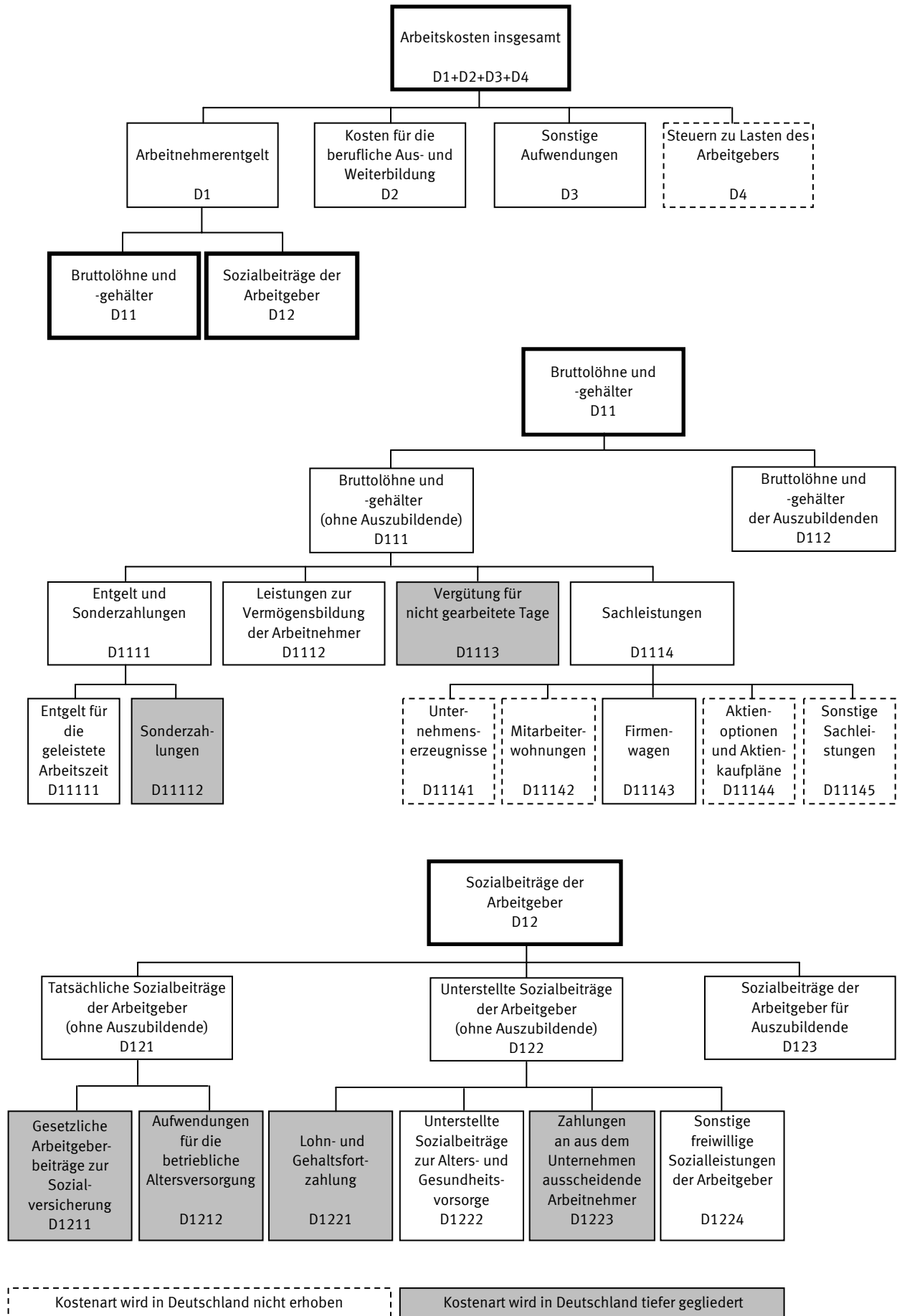

## 1.2 Kostenarten der Arbeitskostenerhebungen bis zum Berichtsjahr 2000

Gegenüber früheren Veröffentlichungen zur Höhe der Arbeitskosten insgesamt (D1+D2+D3+D4) je Vollzeiteinheit bzw. je geleistete Stunde sind keine Veränderungen eingetreten. Die hier tabellierten Ergebnisse sind mit denen früherer Veröffentlichungen voll vergleichbar. Für die Aufgliederung der Arbeitskosten insgesamt wurden in früheren Veröffentlichungen Kostenarten verwendet, die nur in Deutschland gebräuchlich sind. Für das Berichtsjahr 2004 werden nun erstmals ausschließlich die harmonisierten Kostenarten nach EU-Verordnung Nr. 1737/2005 dargestellt. Für Zeitvergleiche wurden die Ergebnisse der Berichtsjahre 1992, 1996 und 2000 ebenfalls nach der harmonisierten Gliederung aufbereitet und in der Online-Datenbank des Statistischen Bundesamtes gemeinsam mit den Ergebnissen für 2004 veröffentlicht.

Nutzer, die eine Gliederung der Arbeitskosten früherer Veröffentlichungen für das Bezugsjahr 2004 wünschen, können die wichtigsten Kostenarten anhand der folgenden Zuordnung ableiten.

### Zuordnung der Kostenarten früherer Veröffentlichungen

Die Kostenart ... früherer Veröffentlichungen	entspricht der Summe der Kostenarten ... dieser Veröffentlichung	Lfd. Nr.
Arbeitskosten insgesamt	Arbeitskosten insgesamt	1
Entgelt für die geleistete Arbeitszeit	Entgelt für die geleistete Arbeitszeit	7
Personalnebenkosten insgesamt	Personalnebenkosten insgesamt	47
Sonderzahlungen	Sonderzahlungen insgesamt	8
	Leistungen zur Vermögensbildung der Arbeitnehmer	10
Vergütung arbeitsfreier Tage	Vergütung für nicht gearbeitete Tage	11
	Lohn- und Gehaltsfortzahlung im Krankheitsfall	37
Arbeitgeberpflichtbeiträge zur Sozialversicherung	Rentenversicherungsbeiträge	21
	Arbeitslosenversicherungsbeiträge	23
	Kranken- und Pflegeversicherungsbeiträge	24
	Beiträge zur Berufsgenossenschaft	25
Betriebliche Altersversorgung	Aufwendungen für die betriebliche Altersversorgung	28
Sonstige Vorsorgeeinrichtungen	(nicht erhoben)	-
Sonstige Personalnebenkosten	Sachleistungen	15
	Bruttolöhne und –gehälter der Auszubildenden	17
	Umlage für das Insolvenzgeld	26
	Sonstige gesetzliche Aufwendungen	27
	Arbeitgeberzuschüsse zum Mutterschaftsgeld	38
	Unterstellte Sozialbeiträge zur Alters- und Gesundheitsvorsorge	39
	Zahlungen an aus dem Unternehmen ausscheidende Arbeitnehmer	40
	Sonstige freiwillige Sozialleistungen der Arbeitgeber	43
	Sozialbeiträge der Arbeitgeber für Auszubildende	44
	Kosten für die berufliche Aus- und Weiterbildung	45
	Sonstige Aufwendungen	46
Darunter:		
Löhne und Gehälter	Bruttolöhne und –gehälter (ohne Auszubildende)	6
	Lohn- und Gehaltsfortzahlung im Krankheitsfall	37
Gesetzliche Personalnebenkosten	Gesetzliche Personalnebenkosten	48



### 1.3 Personalnebenkosten und Lohnnebenkosten

Über die Verordnung (EG) 1737/2005 hinausgehend werden die Arbeitskosten häufig zweigeteilt dargestellt mit einem Lohnbestandteil und einem Restbestandteil, den Nebenkosten. In der deutschen amtlichen Statistik stand bis zum Berichtsjahr 2000 die Gliederung in Entgelt für die geleistete Arbeitszeit und Personalnebenkosten im Vordergrund. Bei Eurostat und ILO wird zwischen direkten und indirekten Kosten unterschieden, was einer Gliederung in Bruttolöhne und -gehälter (ohne Auszubildende) und Lohnnebenkosten gleichkommt.

Die indirekten Kosten bzw. Lohnnebenkosten umfassen die Kostenarten:

- D112 Bruttolöhne und -gehälter der Auszubildenden
- D12 Sozialbeiträge der Arbeitgeber
- D2 Kosten für die berufliche Aus- und Weiterbildung
- D3 Sonstige Aufwendungen
- D4 Steuern zu Lasten des Arbeitgebers (nicht erhoben)

Die Personalnebenkosten umfassen darüber hinaus noch die Lohnbestandteile:

- D11112 Sonderzahlungen
- D1112 Leistungen zur Vermögensbildung der Arbeitnehmer
- D1113 Vergütung für nicht gearbeitete Tage
- D1114 Sachleistungen

Die gesetzlichen Lohnnebenkosten umfassen die Kostenarten:

- D1211 Gesetzliche Arbeitgeberbeiträge zur Sozialversicherung
- D1221 Lohn- und Gehaltsfortzahlung
- D1222 Unterstellte Sozialbeiträge zur Alters- und Gesundheitsvorsorge von Beamten

Die gesetzlichen Personalnebenkosten umfassen darüber hinaus noch die Kostenart:

- Vergütung gesetzlicher Feiertage

Schaubild 3

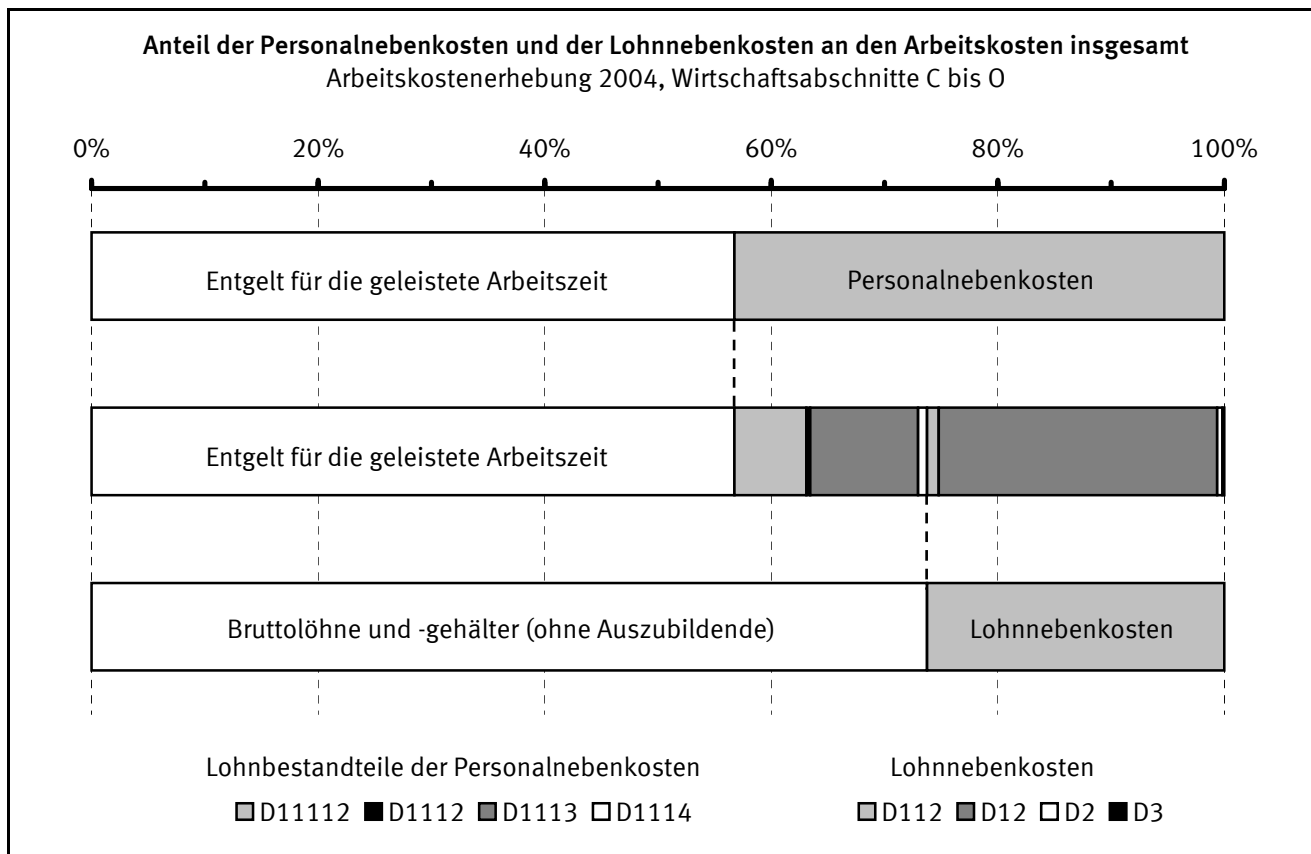

## 1.4 Definitionen

### **Aktienoptionen und Aktienkaufpläne (D11144)**

Alle Formen von aktienbasierter Vergütung, sofern sie als Sachleistung gewährt werden. Dazu gehören: Aktienoptionen, Aktienkaufpläne und mögliche andere in der Zukunft entstehende Eigenkapitalinstrumente. Erfolgt die Aufwendungen als Geldleistungen (Barausgleich), sind sie als Sonderzahlung (D11112) anzusehen.

### **Arbeitnehmer/innen**

Als Arbeitnehmer/-innen des Unternehmens waren alle Personen in die Erhebung einzubeziehen, die auf vertraglicher Basis gegen Lohn oder Gehalt (Bar- oder Sachvergütung) abhängig arbeiteten. Einzubeziehen waren auch: Personen in Mutterschutz, mit Lohn- und Gehaltsfortzahlung im Krankheitsfall, geringfügig Beschäftigte (gemäß § 8 Abs. 1 Nr. 1 und 2 SGB IV), Personen in Altersteilzeit, selbst wenn sie bereits von der Arbeitsleistung freigestellt sind (Blockmodell) sowie Heimarbeiter/-innen. Nicht einzubeziehen waren ausschließlich aufgrund von Arbeitsbeschaffungsmaßnahmen tätige Personen, mithelfende Familienangehörige ohne Arbeitsvertrag, geschäftsführende Gesellschafter/-innen der GmbH, Vorstandsmitglieder der AG oder eG und Handelsvertreter/-innen. Leiharbeiter/-innen waren als Arbeitnehmer des verleihenden Unternehmens zu erfassen. Beamtinnen und Beamte wurden einbezogen, sofern sie in den Wirtschaftsabschnitten L und M oder für die Deutsche Bahn AG, Deutsche Post AG oder Deutsche Telekom AG tätig waren. Grundwehrdienst- und Zivildienstleistende wurden nicht einbezogen.

### **Arbeitnehmerentgelt (D1)**

Für die Arbeitskostenerhebung gilt die Definition des Arbeitnehmerentgelts der Volkswirtschaftlichen Gesamtrechnungen. Das Arbeitnehmerentgelt umfasst sämtliche Geld- und Sachleistungen, die von einem Arbeitgeber an einen Arbeitnehmer erbracht werden, und zwar als Entgelt für die von diesem im Berichtszeitraum geleistete Arbeit. Das Arbeitnehmerentgelt gliedert sich in Bruttolöhne und -gehälter sowie Sozialbeiträge der Arbeitgeber. In der Aufgliederung bestehen zwischen der Arbeitskostenerhebung und den Volkswirtschaftlichen Gesamtrechnungen Unterschiede: Die Arbeitskostenstatistik ordnet aufgrund ihrer kleingliedrigen Erfassung mehr Bestandteile des Entgelts den Sozialbeiträgen zu.

### **Arbeitskosten insgesamt (D1+D2+D3+D4)**

Die Arbeitskosten umfassen die Gesamtheit aller von den Arbeitgebern im Zusammenhang mit der Beschäftigung von Arbeitskräften getragenen Aufwendungen. Zu den Arbeitskosten gehören das Arbeitnehmerentgelt mit Bruttolöhnen und -gehältern in Form von Geld- und Sachleistungen sowie den Sozialbeiträgen der Arbeitgeber, die Kosten der beruflichen Aus- und Weiterbildung, sonstige Aufwendungen sowie Steuern zu Lasten des Arbeitgebers, sofern sie im Zusammenhang mit der Beschäftigung von Arbeitnehmern entstehen.

### **Arbeitskosten abzüglich erstattete Lohn- und Gehaltszahlungen (D)**

Nach Verordnung 1737/2005 werden dem Arbeitgeber erstattete Lohn- und Gehaltszahlungen von den gesamten Arbeitskosten abgezogen.

### **Aufwendungen für die betriebliche Altersversorgung (D1212)**

Dazu zählen Aufwendungen für betriebliche Ruhegeldzusagen, Zuwendungen an Pensions- und Unterstützungskassen (auch Zusatzversorgungskassen), Beiträge zu Direktversicherungen, Beiträge an Pensionsfonds sowie sonstige Aufwendungen für die betriebliche Altersversorgung (darunter Beiträge an den Pensions-Sicherungs-Verein a.G. sowie für das Jahr 2004 Aufwendungen für den Vorruhestand). Sie umfassen auch Beiträge aus Entgeltumwandlungen nach § 1 Abs. 2 Nr. 3 BetrAVG. Verordnung (EG) 1737/2005 bezeichnet Kostenart D1212 als Tarifliche, vertragliche oder freiwillige Arbeitgeberaufwendungen für die Sozialversicherung. Da in Deutschland hierunter allein die betriebliche Altersversorgung fällt, wurde die Kostenart entsprechend benannt.

### **Auszubildende**

Auszubildende sind Arbeitnehmerinnen und Arbeitnehmer, deren Tätigkeit überwiegend ihrer Ausbildung dient. Dazu zählen auch Praktikanten, Volontäre, Trainees sowie im öffentlichen Dienst Referendare, Anwärter, Pflegepersonal in Ausbildung und Ärzte im Praktikum vor der Vollapprobation.

### **Bruttolöhne und –gehälter (D11)**

Zu den Bruttolöhnen und –gehältern zählen das Entgelt für die geleistete Arbeitszeit, Sonderzahlungen, Vermögenswirksame Leistungen, Vergütung für nicht gearbeitete Tage sowie Sachleistungen. Die Bruttolöhne und -gehälter der Auszubildenden (D112) werden getrennt von den Bruttolöhnen und -gehältern aller anderen Arbeitnehmer (D111) erfasst und nicht weiter untergliedert.

### **Entgelt für die geleistete Arbeitszeit (D11111)**

Darunter ist das im Laufe des Jahres regelmäßig in jeder Lohn- und Gehaltsperiode gezahlte Entgelt in Form von Geldleistung zu verstehen. Vergütung arbeitsfreier Tage wie Urlaub, Feiertage ist nicht enthalten. Ebenfalls nicht enthalten sind Leistungen der Lohnfortzahlung sowie Leistungen zur Vermögensbildung der Arbeitnehmer.

### **Entgelt und Sonderzahlungen (D1111)**

Regelmäßig in jeder Lohn- und Gehaltsperiode gezahltes Entgelt für die geleistete Arbeitszeit (D11111) sowie nicht in jeder Lohn- und Gehaltsperiode gezahlte Sonderzahlungen (D11112).

### **Erstattete Lohn- und Gehaltszahlungen (D5)**

Alle in Form allgemeiner Zuschüsse eingegangene Gelder, die direkte Lohn- oder Gehaltszahlungen teilweise oder ganz ersetzen sollen, nicht jedoch Zuschüsse zur Finanzierung der Arbeitgeberbeiträge zur Sozialversicherung oder der Berufsausbildung.

### **Firmenwagen (D11143)**

Steuerlicher Wert (geldwerter Vorteil) der privaten Nutzung von Firmen-/Dienstwagen nach §8 Abs. 2 EStG.

### **Geleistete Arbeitsstunden**

Die geleisteten Arbeitsstunden beziehen sich auf den Teil des Arbeitsvolumens, der von Arbeitnehmern tatsächlich geleistet wird. Das Arbeitsvolumen umfasst die tatsächlich geleistete Arbeitszeit aller Erwerbstätigen, die als Arbeitnehmer (Arbeiter, Angestellte, Beamte, geringfügig Beschäftigte, Soldaten) oder als Selbstständige beziehungsweise als mithelfende Familienangehörige innerhalb Deutschlands eine auf wirtschaftlichen Erwerb gerichtete Tätigkeit ausüben. Hierzu zählen auch die geleisteten Arbeitsstunden von Personen mit mehreren gleichzeitigen Beschäftigungsverhältnissen. Hingegen gehören die bezahlten, aber nicht geleisteten Arbeitsstunden, beispielsweise wegen Jahresurlaub, Erziehungsurlaub, Feiertage, Kurzarbeit oder krankheitsbedingter Abwesenheit nicht zum Arbeitsvolumen. Geleistete Arbeitsstunden von Auszubildenden werden nicht berücksichtigt.

### **Gesetzliche Arbeitgeberbeiträge zur Sozialversicherung (D1211)**

Darunter fallen alle vom Arbeitgeber an Sozialversicherungsträger zu entrichtende gesetzliche Beiträge. Sie umfassen Beiträge zur Alters-, Kranken-, Mutterschafts- und Invaliditätsversicherung, gesetzliche Beiträge zur Arbeitslosenversicherung, gesetzliche Beiträge zur Berufsunfallversicherung, die Umlage zum Insolvenzgeld nach § 360 SGB III, gesetzliche familienbezogene Beiträge sowie alle sonstigen, anderweitig nicht genannten gesetzlichen Beiträge.

### **Gesetzliche Personalnebenkosten**

Alle Personalnebenkosten, die vom Gesetzgeber festgelegt und vom Arbeitgeber getragen werden. Dazu zählen: gesetzliche Arbeitgeberbeiträge zur Sozialversicherung, Vergütung gesetzlicher Feiertage, gesetzliche Lohnfortzahlung im Krankheitsfall, Arbeitgeberzuschüsse zum Mutterschaftsgeld, Sozialbeiträge der Arbeitgeber für Auszubildende sowie unterstellte Sozialbeiträge zur Alters- und Gesundheitsvorsorge von Beamten.

### **Kosten für die berufliche Aus- und Weiterbildung (D2)**

Dazu gehören: Aufwendungen für Dienste und Einrichtungen der beruflichen Bildung (auch die für Auszubildende, nicht aber deren Löhne und Gehälter) sowie für Kleinreparaturen und die regelmäßige Unterhaltung von Gebäuden und Anlagen, ausgenommen Personalkosten; Aufwendungen für die Teilnahme an Kursen; Honorare externer Lehrkräfte; Aufwendungen für Lehrmittel und zur Ausbildung dienende Werkzeuge; vom Unternehmen an Berufsbildungsträger entrichtete Beträge usw. Zuschüsse für die berufliche Bildung sind abzuziehen.

### **Leistungen zur Vermögensbildung der Arbeitnehmer (D1112)**

Vermögenswirksame Leistungen nach dem 5. Vermögensbildungsgesetz.

### **Lohnnebenkosten**

Alle Arbeitskosten, die nicht zu den Bruttolöhnen und -gehältern (ohne Auszubildende) gerechnet werden. Dazu zählen: die Sozialbeiträge der Arbeitgeber, die Kosten der beruflichen Aus- und Weiterbildung, die sonstigen Aufwendungen des Arbeitgebers, die Steuern zu Lasten des Arbeitgebers sowie die Bruttolöhne und -gehälter der Auszubildenden. Sie entsprechen den "indirekten Kosten" der europäischen Statistik, wobei die indirekten Kosten noch einen Abzug der Erstattungen vorsehen.

### **Lohn- und Gehaltsfortzahlung (D1221)**

Umfasst die gesetzliche und freiwillige Lohn- und Gehaltsfortzahlung im Krankheitsfall sowie die Arbeitgeberzuschüsse zum Mutterschaftsgeld nach § 14 MuSchuG.

### **Mitarbeiterwohnungen (D11142)**

Darunter fallen Aufwendungen für betriebseigene Wohnungen, zinsermäßigte Darlehen an die Arbeitnehmer zum Wohnungsbau oder -erwerb, den Arbeitnehmern in Verbindung mit ihrer Wohnung gewährte Beihilfen und Zuschüsse sowie Einrichtungsbeihilfen, nicht jedoch Umzugsbeihilfen.

### **Personalnebenkosten**

Alle Arbeitskosten, die nicht Bestandteil des Entgelts für die geleistete Arbeitszeit sind. Verglichen mit den Lohnnebenkosten umfassen die Personalnebenkosten zusätzlich folgende Bestandteile der Bruttolöhne und -gehälter (ohne Auszubildende): Leistungen zur Vermögensbildung der Arbeitnehmer, Vergütung für nicht gearbeitete Tage, Sachleistungen sowie Sonderzahlungen.

### **Sachleistungen (D1114)**

Sachleistungen sind der Wert der Waren und Dienstleistungen, die Arbeitnehmer vom Arbeitgeber unentgeltlich oder verbilligt zur Verfügung gestellt werden. Dazu gehören Unternehmenserzeugnisse, Mitarbeiterwohnungen, Firmenwagen sowie Aktienoptionen und Aktienkaufpläne.

### **Sonderzahlungen (D11112)**

Sonderzahlungen sind alle Zahlungen, die die Arbeitnehmer nicht regelmäßig mit jeder Vergütungszahlung erhalten. Dazu zählen unter anderem das 13. Monatsgehalt, Urlaubs- und Weihnachtsgeld, Gewinnbeteiligungen, Jahresabschlussprämien und in unregelmäßigen Abständen gezahlte Provisionen. Aktienkursabhängige Programme wie "Share bzw. Stock Appreciation Rights" und der Barausgleich von Aktienoptionsprogrammen stellen ebenfalls Sonderzahlungen dar.

Fest vereinbarte Sonderzahlungen sind jener Teil der Sonderzahlungen, der in seiner Höhe durch Arbeits- oder Tarifvertrag festgelegt ist.

### **Sonstige Aufwendungen (D3)**

Dazu gehören Anwerbungskosten und vom Arbeitgeber gestellte Berufskleidung. Anwerbungskosten sind Beträge, die an Personalberatungen, für Stellenanzeigen in der Presse, als Reisekostenerstattung für Vorstellungsgespräche, als Einrichtungsbeihilfe für neu eingestellte Mitarbeiter und so weiter gezahlt werden. Ausgenommen sind laufende Verwaltungskosten (Bürokosten, Gehälter usw.).

### **Sonstige freiwillige Sozialleistungen der Arbeitgeber (D1224)**

Dazu gehören sonstige und anderweitig nicht genannte unterstellte Sozialbeiträge der Arbeitgeber wie Studienstipendien für Arbeitnehmer und ihre Familien oder garantierte Lohn- und Gehaltsfortzahlungen bei Kurzarbeit sowie Familienunterstützungen. In den Wirtschaftsabschnitten L und M wurde der quantitativ bedeutsame Differenzbetrag zwischen dem Ortszuschlag der Stufe 1 und dem tatsächlichen Ortszuschlag bzw. Familienzuschlag Stufe 1 und tatsächlichem Familienzuschlag als Familienunterstützung unter D1224 erfasst.

### **Sonstige Sachleistungen (D11145)**

Darunter fallen insbesondere dem Arbeitgeber zurechenbare indirekte Leistungen wie: Kantine und Essensmarken, Kultur-, Sport- und Freizeiteinrichtungen, Kindergärten und Kindertagesstätten, Einkaufsstätten für Personal, Kostenerstattung für Fahrten zwischen Wohnung und üblichem Arbeitsplatz, Zahlungen an Gewerkschaftsfonds und Kosten des Betriebsrats.

### **Sozialbeiträge der Arbeitgeber (D12)**

Die Sozialbeiträge der Arbeitgeber stellen den Betrag in Höhe des Werts der Sozialbeiträge dar, die von den Arbeitgebern geleistet werden, um ihren Arbeitnehmern Anspruch auf Sozialleistungen zu sichern. Zu dieser Kostenart zählen die tatsächlichen und unterstellten Sozialbeiträge sowie die Sozialbeiträge der Arbeitgeber für Auszubildende. Im Unterschied zur Praxis der Volkswirtschaftlichen Gesamtrechnungen werden in der Arbeitskostenstatistik verschiedene Bestandteile des Arbeitnehmerentgelts nicht den Bruttolöhnen und –gehältern, sondern den Sozialbeiträgen zugeordnet: Lohn- und Gehaltsfortzahlung, Entlassungsentschädigungen und Aufstockungsbeiträge zu Lohn und Gehalt im Rahmen der Altersteilzeit, Familienunterstützungen sowie im Rahmen der Entgeltumwandlung in Beiträge zur betrieblichen Altersversorgung umgewandelte Bruttolöhne und –gehälter.

### **Sozialbeiträge der Arbeitgeber für Auszubildende (D123)**

Summe aus den tatsächlich gezahlten und den unterstellten Sozialbeiträgen der Arbeitgeber für Auszubildende.

### **Steuern zu Lasten des Arbeitgebers (D4)**

Steuern oder Abgaben, die auf der Lohnsumme oder der Beschäftigtenzahl basieren. Traf für Deutschland 2004 nach Verordnung (EG) 1726/1999 nicht zu und wurde nicht erfasst. Nach Verordnung (EG) 1737/2005 könnte in Zukunft allenfalls die Ausgleichsabgabe nach SGB IX (Rehabilitation und Teilhabe behinderter Menschen) hierunter fallen. Die Ausgleichsabgabe wurde 2004 unter sonstige gesetzliche Aufwendungen erfasst.

### **Tatsächliche Sozialbeiträge der Arbeitgeber (ohne Auszubildende) (D121)**

Die tatsächlichen Sozialbeiträge der Arbeitgeber umfassen die Zahlungen, die Arbeitgeber zugunsten ihrer Arbeitnehmer an Versicherungsträger (Sozialversicherung und andere mit speziellen Deckungsmitteln finanzierte Sicherungssysteme, zum Beispiel Betriebsrentensysteme) in Form von gesetzlichen, tariflichen, vertraglichen oder freiwilligen Beiträgen zur Versicherung gegen soziale Risiken oder Bedürfnisse leisten.

### **Unternehmenserzeugnisse (D11141)**

Diese werden dem Arbeitnehmer für den privaten Gebrauch unentgeltlich bzw. zu einem niedrigeren Preis überlassen. Darunter fallen: Verpflegung und Getränke, Kohle, Gas, Strom, Heizung, Schuhe und Kleidung (mit Ausnahme von Arbeitskleidung), Mikrocomputer usw.

### **Unterstellte Sozialbeiträge der Arbeitgeber (ohne Auszubildende) (D122)**

Unterstellte Sozialbeiträge der Arbeitgeber werden von diesen direkt, das heißt ohne Zwischenschaltung der Sozialversicherung, eines Versicherungsunternehmens oder einer rechtlich selbstständigen Pensionskasse und ohne dass zu diesem Zweck ein spezieller Fonds oder spezielle Rückstellungen gebildet werden, an die von ihnen gegenwärtig oder früher beschäftigten Arbeitnehmer oder sonstige Berechtigte gezahlt. Die Leistungen werden stattdessen aus den eigenen Mitteln der solche Systeme betreibenden Arbeitgeber bezahlt. Die Tatsache, dass einige Sozialleistungen direkt von den Arbeitgebern und nicht über die Sozialversicherung oder sonstige Versicherungsträger gewährt werden, ändert nichts an ihrer Eigenschaft als Sozialleistungen.

Die unterstellten Sozialbeiträge der Arbeitgeber umfassen Leistungen der Lohn- und Gehaltsfortzahlung, Entlassungsentschädigungen, Aufstockungsbeiträge zu Lohn und Gehalt im Rahmen der Altersteilzeit und Familienunterstützungen. Von besonderer Bedeutung sind die (unterstellten) Aufwendungen für die Altersversorgung und geleisteten Beihilfen zur Gesundheitsversorgung der Beamten.

### **Unterstellte Sozialbeiträge zur Alters- und Gesundheitsvorsorge (D1222)**

In Deutschland betreiben im Sektor Staat tätige Arbeitgeber ohne spezielle Deckungsmittel finanzierte Rentensysteme für die Beamten. In diesen Fällen bilden die Arbeitgeber keine speziellen Fonds oder Rückstellungen für die Zahlung von (zukünftigen) Leistungen. Nach den Richtlinien des Europäischen Systems Volkswirtschaftlicher Gesamtrechnungen (ESVG 1995) sind in diesem Fall fiktive Sozialbeiträge zu unterstellen. Ebenso werden die Beihilfeleistungen der Arbeitgeber an die Beamten als unterstellte Sozialbeiträge erfasst.

### **Vergütung für nicht gearbeitete Tage (D1113)**

Vergütung für gesetzlich, vertraglich oder freiwillig gewährte Urlaubs- und Feiertage oder für sonstige bezahlte Ausfalltage. Lohnfortzahlung im Krankheitsfall wird unter D1221 erfasst.

**Vollzeiteinheit**

Vollzeiteinheiten sind alle Vollzeitbeschäftigten sowie die entsprechend ihrer Arbeitszeit in Vollzeitarbeitsplätze umgerechneten Teilzeitbeschäftigten. Auszubildende werden nicht berücksichtigt.

**Zahlungen an aus dem Unternehmen ausscheidende Arbeitnehmer (D1223)**

Tatsächlich an entlassene Mitarbeiter gezahlte Beträge (Abfindungen bei Entlassungen und Nichteinhaltung der Kündigungsfrist), sofern diese Zahlungen tarifvertraglich geregelt sind oder nicht bekannt ist, ob eine solche tarifvertragliche Regelung besteht, sowie Aufstockungsbeiträge zu Lohn und Gehalt im Rahmen der Altersteilzeit. Zahlungen wegen Vorruhestands wurden 2004 unter sonstige Aufwendungen für die betriebliche Altersversorgung erfasst.

## **2 Qualitätsbericht der Arbeitskostenerhebung 2004**

### **2.1 Allgemeine Angaben**

#### **2.1.1 Bezeichnung der Statistik**

Arbeitskostenerhebung im Produzierenden Gewerbe und im Dienstleistungsbereich

#### **2.1.2 Berichtszeitraum**

Der Berichtszeitraum war das Kalenderjahr 2004. Stimmte das Geschäftsjahr des befragten Unternehmens nicht mit dem Kalenderjahr 2004 überein, konnten die Angaben jenes Geschäftsjahrs gemeldet werden, das in der Zeit vom 1. April 2004 bis 31. März 2005 endete. Der Zeitraum sollte zwölf Monate umfassen. Im Ergebnis bezogen sich rund 98,4% der gesamten Arbeitskosten auf das Kalenderjahr 2004, 1,2% auf 2003 und 0,4% auf 2005.

#### **2.1.3 Erhebungstermin**

Meldetermin der befragten Unternehmen war der 30. April 2005. Die Feldarbeit erstreckte sich von Januar bis Dezember 2005.

#### **2.1.4 Periodizität**

Die Erhebung wird alle vier Jahre durchgeführt.

#### **2.1.5 Regionale Gliederung**

Deutschland, früheres Bundesgebiet einschließlich Berlin, neue Länder, Bundesländer.

#### **2.1.6 Erhebungsgesamtheit, Zuordnungsprinzip der Erhebungseinheiten**

Die Grundgesamtheit bildeten örtliche Einheiten der Wirtschaftsabschnitte C bis O der Klassifikation der Wirtschaftszweige, Ausgabe 1993 (WZ 93) bzw. NACE Rev. 1[1] von Unternehmen mit 10 und mehr Arbeitnehmern.

#### **2.1.7 Erhebungseinheiten**

Erhebungseinheiten waren Unternehmen mit 10 und mehr Arbeitnehmern der Wirtschaftsabschnitte C bis K, N und O der NACE Rev.1. Für die Wirtschaftsabschnitte L und M wurden Ergebnisse durch Schätzungen auf Grundlage der auf Personendaten basierten Personalstandstatistik ermittelt.

#### **2.1.8 Rechtsgrundlagen**

Verordnung (EG) Nr. 530/1999 des Rates vom 9. März 1999 zur Statistik über die Struktur der Verdienste und der Arbeitskosten (ABl. EG Nr. L 63 S. 6).

Verordnung (EG) Nr. 1726/1999 der Kommission vom 27. Juli 1999 zur Durchführung der Verordnung (EG) Nr. 530/1999 des Rates zur Statistik über die Struktur der Verdienste und Arbeitskosten in Bezug auf Definition und Übermittlung der Informationen über Arbeitskosten (ABl. EG Nr. L 203 S. 28) in Verbindung mit dem Bundesstatistikgesetz (BStatG) vom 22. Januar 1987 (BGBl. I S. 462,565).

#### **2.1.9 Geheimhaltung und Datenschutz**

Die erhobenen Einzelangaben werden nach § 16 BStatG grundsätzlich geheim gehalten. Die Namen und Adressen der Befragten werden in keinem Fall an Dritte weitergegeben. Nach § 16 Abs. 6 BStatG ist es möglich, den Hochschulen oder sonstigen Einrichtungen mit der Aufgabe unabhängiger wissenschaftlicher Forschung für die Durchführung wissenschaftlicher Vorhaben anonymisierte Einzelangaben zur Verfügung zu stellen. Die Pflicht zur Geheimhaltung besteht für alle Personen, die Empfänger von Einzelangaben sind.

## **2.2 Zweck und Ziele der Statistik**

### **2.2.1 Erhebungsinhalte**

Die Arbeitskostenerhebung erfasst Summendaten über die Arbeitskosten und Arbeitsstunden in den Betrieben und Unternehmen. Insbesondere werden die über die Bruttoverdienste hinausgehenden Kostenbestandteile einbezogen. Dazu zählen die Sozialleistungen der Arbeitgeber für ihre Beschäftigten, die Kosten für die berufliche Aus- und Weiterbildung sowie sonstige Aufwendungen die im Zusammenhang mit der Beschäftigung von Arbeitnehmern stehen, wie Berufskleidung und Anwerbungskosten. Die verschiedenen Kostenarten werden im Detail getrennt erfasst. Darüber hinaus werden der Jahresdurchschnitt der Arbeitnehmer sowie die Summen der tatsächlich geleisteten Arbeitsstunden und der bezahlten Arbeitsstunden erhoben. Für Teilzeitbeschäftigte werden anhand ihrer tatsächlich geleisteten Arbeitszeit Vollzeiteinheiten (Vollzeitäquivalente, Vollzeitarbeitsplätze) errechnet. Die Bruttoverdienste und Arbeitsstunden der Auszubildenden sowie die Sozialleistungen der Arbeitgeber für Auszubildende werden getrennt erfasst.

In der tiefsten Gliederung werden die Ergebnisse nach 53 ausweisfähigen Wirtschaftsabteilungen und fünf Größenklassen nach der Anzahl der Beschäftigten des Unternehmens veröffentlicht.

### **2.2.2 Zweck der Statistik**

Die Arbeitskostenerhebung ist die Strukturstatistik über die Höhe und die strukturelle Zusammensetzung der gesamten Kosten des Produktionsfaktors Arbeit. Ihre Ergebnisse sind für die Beurteilung der Wettbewerbsverhältnisse in der deutschen Wirtschaft und der Arbeitsmarkt- und Sozialpolitik von Bedeutung. Sie folgt den international einheitlichen Konzepten der Internationalen Arbeitsorganisation (ILO) und der Europäischen Union und ermöglicht belastbare Vergleiche mit Ergebnissen anderer Staaten.

### **2.2.3 Hauptnutzer der Statistik**

Die wichtigsten supranationalen Nutzer sind die Kommission der Europäischen Union (Generaldirektion Beschäftigung, Soziales und Chancengleichheit) und die ILO, denen die Ergebnisse der Erhebung für internationale Vergleiche der Arbeitskosten übermittelt werden. In Deutschland werden die Ergebnisse von der Bundesregierung und den Landesregierungen, den Arbeitgeber- und Arbeitnehmerorganisationen, den regionalen Vertretungen der gewerblichen Wirtschaft, der Wirtschaftsforschung und nicht zuletzt von den Unternehmen selbst genutzt.

### **2.2.4 Einbeziehung der Nutzer**

Die Interessen der Nutzer werden in den vom Statistischen Beirat eingesetzten Fachausschuss „Preise, Löhne, Wirtschaftsrechnungen privater Haushalte“ eingebracht. Auf europäischer Ebene erfolgt eine Beteiligung der Europäischen Zentralbank und des Arbeitgeberverbandes UNICE an den Sitzungen der Arbeitsgruppe "Arbeitsmarktstatistiken". Die statistischen Ämter stehen zudem in ständigem Dialog mit Ministerien, Verbänden, Firmen, Universitäten und Privatanutzern, deren aus der praktischen Arbeit entstehenden Wünsche ebenfalls in die Weiterentwicklung der Statistik einfließen.

## **2.3 Erhebungsmethodik**

### **2.3.1 Art der Datengewinnung**

Für die Wirtschaftsabschnitte C bis K sowie N und O wurden die Daten durch eine Stichprobenerhebung mit Abschneidegrenze gewonnen. Die ausgewählten Unternehmen wurden schriftlich unter Auskunftspflicht befragt. Auskunftspflichtig waren die Inhaber/-innen oder Leiter/-innen der Unternehmen.

Für die Wirtschaftsabschnitte L und M wurden mit Schätzungen auf Basis verschiedener bestehender Datenquellen die Zielmerkmale erzeugt. Die grundlegende Datenquelle bildeten die Personendaten der Personalstandstatistik zum 30. Juni 2004.



## **2.3.2 Stichprobenverfahren**

### **2.3.2.1 Stichprobendesign**

Die Erhebung wurde als einstufige, geschichtete Klumpenstichprobenerhebung konzipiert. Stichprobeneinheiten waren Unternehmen. Erhoben wurden die Daten der örtlichen Einheiten der ausgewählten Unternehmen. Auswahlgrundlage war der aktuelle Stand des Unternehmensregisters der Statistischen Ämter der Länder zum Ziehungszeitpunkt in der Jahresmitte 2004. Das entspricht in etwa der Menge der im Jahr 2002 aktiven Unternehmen. In die Auswahlgrundlage wurden alle Unternehmen mit zehn und mehr Beschäftigten einbezogen, die schwerpunktmäßig in den Wirtschaftsabschnitten C bis K und O tätig waren. Um den Abschnitt N abzubilden, wurden alle Unternehmen mit zehn und mehr Arbeitnehmern der Wirtschaftszweige "85.11 Krankenhäuser" und "85.3 Sozialwesen" und jene öffentlichen Krankenhäuser, die im Unternehmensregister als örtliche Einheit mit zehn und mehr Arbeitnehmern eines Unternehmens der Abschnitte L bzw. M geführt wurden, Teil der Auswahlgesamtheit.

### **2.3.2.2 Stichprobenumfang, Auswahlatz, Auswahlinheit**

Für die Arbeitskostenerhebung 2004 wurden 30 000 Unternehmen mit zehn und mehr Arbeitnehmern ausgewählt. Davon entfielen auf das Produzierende Gewerbe rund 14 500 und auf die erfassten Dienstleistungsbereiche rund 15 500 Unternehmen. Der Auswahlatz betrug im Durchschnitt 10,4%. Große Unternehmen wurden mit weit höheren Auswahlätzen einbezogen, wodurch die Summe der erfassten Arbeitnehmer deutlich anstieg. Die Stichprobenergebnisse basieren dadurch auf Angaben über rund 10 Mill. Arbeitnehmer. Das entspricht einem Anteil von 49% aller Arbeitnehmerinnen und Arbeitnehmer in Unternehmen mit zehn und mehr Arbeitnehmern in den Wirtschaftsabschnitten C bis K sowie N und O.

### **2.3.2.3 Schichtung der Stichprobe**

Schichtungsmerkmale waren Bundesland des Unternehmens (16 Bundesländer), Wirtschaftszweig des Unternehmens (53 Wirtschaftsabteilungen) und Anzahl der Beschäftigten des Unternehmens (sieben Größenklassen).

### **2.3.2.4 Hochrechnung**

Freie Hochrechnung. Der Hochrechnungsfaktor der örtlichen Einheit ist der Kehrwert des Auswahlatzes des Unternehmens.

## **2.3.3 Erhebungsinstrumente und Berichtsweg**

Die Erhebung wurde als schriftliche Befragung der ausgewählten Unternehmen mit standardisierten Fragebogen durchgeführt. Der Bogen "Angaben zum Unternehmen" enthielt den detaillierten Merkmalskatalog. Der Bogen "Angaben zu Unternehmensteilen" enthielt nur die Kernmerkmale. Jeweils ein Bogen "Angaben zum Unternehmen" war für die Gesamtheit der im früheren Bundesgebiet einschließlich Berlin gelegenen örtlichen Einheiten des Unternehmens bzw. für die Gesamtheit der örtlichen Einheiten in den neuen Ländern auszufüllen. Für die örtlichen Einheiten war der Bogen "Angaben zu Unternehmensteilen" auszufüllen. Dabei konnten örtliche Einheiten eines Wirtschaftszweigs und desselben Bundeslandes als Sammelmeldung zusammengefasst werden. Alternativ konnten die Unternehmen für jede örtliche Einheit einen Bogen "Angaben zum Unternehmen" ausfüllen.

Rückfragen der statistischen Ämter erfolgten schriftlich und telefonisch. Zur Durchsetzung der Auskunftspflicht erfolgten schrittweise Erinnerungen, Mahnungen und Ordnungswidrigkeitsverfahren.

Die Erhebung wurde dezentral von 15 Statistischen Ämtern der Länder durchgeführt. Die Konzernunternehmen der Deutschen Bahn AG wurden vom Statistischen Landesamt Berlin, die Konzernunternehmen der Deutschen Post AG und der Deutschen Telekom AG vom Landesamt für Datenverarbeitung und Statistik Nordrhein-Westfalen erhoben. Das Statistische Bundesamt führte die Schätzungen der nach Bundesländern gegliederten Ergebnisse der Wirtschaftsabschnitte L und M durch.

Das Statistische Bundesamt erhielt von den Statistischen Ämtern der Länder die erhobenen Einzeldaten zur Erstellung des Bundesergebnisses und zur Lieferung der nach Wirtschaftszweigen zusammengefassten Ergebnisse an das Statistische Amt der Europäischen Gemeinschaften (Eurostat).

#### **2.3.4 Belastung der Auskunftspflichtigen**

Ein Unternehmen benötigte im Durchschnitt knapp neun Stunden, um die Erhebungsunterlagen auszufüllen. Der durchschnittliche Aufwand stieg mit der Größe des Unternehmens an: Unternehmen mit 10 bis 19 Arbeitnehmern benötigten rund 4 Stunden, Unternehmen mit 500 und mehr Arbeitnehmern rund 20 Stunden.

Zur Entlastung der Auskunftspflichtigen wurden gegenüber der Erhebung zum Jahr 2000 mehrere Veränderungen vorgenommen:

- Der Merkmalskatalog wurde deutlich gekürzt; im Produzierenden Gewerbe um etwa 50%.
- Die Anzahl der Erhebungsbogen je Unternehmen wurde verringert. Die detaillierten Angaben zu Beschäftigten, Arbeitskosten und Arbeitsstunden wurden nur noch für das Unternehmen als Ganzes - gegebenenfalls aufgegliedert nach Unternehmensteilen im früheren Bundesgebiet mit Berlin sowie für die neuen Bundesländer - erfragt. Für die örtlichen Einheiten wurden nur wenige Kernmerkmale erhoben.
- Eine Rotation der Meldepflichtigen wurde durchgeführt. 18% der Stichprobenunternehmen waren bereits in der Vorgängererhebung zum Jahr 2000 Melder. 2% der ausgewählten kleinen Unternehmen mit 10 bis 49 Arbeitnehmern wurden erneut Melder.

#### **2.3.5 Dokumentation des Fragebogens**

Die Erhebungsunterlagen befinden sich mit den dazu gehörigen Erläuterungen im Anhang.

### **2.4 Genauigkeit**

#### **2.4.1 Qualitative Gesamtbewertung der Genauigkeit**

Die Arbeitskostenerhebung wurde so konzipiert, dass Verhältniswerte wie etwa die Größen Arbeitskosten je geleistete Stunde oder Anteil der Sozialbeiträge der Arbeitgeber an den gesamten Arbeitskosten präzise gemessen werden. Kleinere Untererfassungen in der Auswahlgrundlage haben hier kaum negative Auswirkungen. Weniger zuverlässig sind Ergebnisse für Totalwerte (z.B. Summe der Arbeitskosten eines Wirtschaftszweigs), die höhere stichprobenbedingte Fehler aufweisen und durch Untererfassungen zu niedrig ausfallen.

Die detaillierte Erfragung der Kostenarten gewährleistet eine vergleichsweise gute Kontrolle über die vollständige Erfassung aller Kostenarten. Weiterhin werden relativ präzise Größen für den Arbeitsinput erhoben: Mit zwölf Monatswerten wird der Jahresdurchschnitt der Arbeitnehmer genau ermittelt. Die statistisch schwer zu erfassenden tatsächlich geleisteten Arbeitsstunden werden durch abgestimmte Fragen zu Wochenarbeitszeit und Ausfalltagen abgesichert.

Die Zuverlässigkeit der Ergebnisse sinkt, je detaillierter das Ergebnis hinsichtlich Wirtschaftszweig, Unternehmensgrößenklasse, Region oder Kostenart ist. Denn mit der Detaillierung wächst die Abhängigkeit von der Richtigkeit der Meldung einzelner, bedeutsamer Unternehmen.

## **2.4.2 Stichprobenbedingte Fehler**

Der relative Standardfehler der Größe "Arbeitskosten je geleistete Stunde" lag für die Bundesergebnisse der 53 ausweisfähigen Wirtschaftsabteilungen zwischen 0 und 4%; meist unter 1%. Die Präzision nahm dabei mit der Größe des Wirtschaftszweigs, gemessen an der Anzahl der Arbeitnehmer, zu.

Für einzelne, in der Grundgesamtheit stark streuende Merkmale, etwa die Aufwendungen für die betriebliche Altersversorgung, ergaben sich deutlich höhere relative Standardfehler.

## **2.4.3 Nicht-stichprobenbedingte Fehler**

### **2.4.3.1 Fehler durch die Erfassungsgrundlage**

Untererfassungen könnten sich aus dem zeitlich versetzten Stand des Unternehmensregisters ergeben. Es sind aber keine deutlichen Auswirkungen auf die Ergebnisse zu erwarten, da nicht erfasste Neugründungen meist unter die Abschneidegrenze der Erhebung von zehn Arbeitnehmern fallen. Durch Fusion oder Aufspaltung umgewandelte Stichprobenunternehmen blieben mit allen Rechtsnachfolgern meldepflichtig.

Die Ergebnisse der Wirtschaftsabschnitte L und M basierten ausschließlich auf den in der Personalstandstatistik erfassten Arbeitnehmern des öffentlichen Dienstes. Gemessen an den Daten der Volkswirtschaftlichen Gesamtrechnungen für das Jahr 2004 erreichte die Arbeitskostenerhebung im Wirtschaftsabschnitt L "Öffentliche Verwaltung, Verteidigung, Sozialversicherung" dadurch eine Abdeckung von 93% aller Arbeitnehmer, im Wirtschaftsabschnitt M "Erziehung und Unterricht" aber nur von 66%. Während im Wirtschaftsabschnitt L die Grundwehrdienst- und Zivildienstleistenden nicht erfasst wurden, waren es im Wirtschaftsabschnitt M die Arbeitnehmer nichtstaatlicher Arbeitgeber, vor allem in Kindergärten, Fahr- und allgemein bildenden Schulen. Ein Großteil der nicht abgedeckten Arbeitnehmer im Wirtschaftsabschnitt M bzw. der zugehörigen Unternehmen zählte vermutlich nicht zur Grundgesamtheit der Arbeitskostenerhebung, weil in ihnen weniger als zehn Arbeitnehmer tätig waren.

Unternehmen der Wirtschaftsabschnitte L und M waren nicht Teil der Auswahlgesamtheit der Arbeitskostenerhebung 2004. Örtliche Einheiten dieser in aller Regel öffentlichen Unternehmen in den Wirtschaftsabschnitten C bis K, N und O wurden somit nicht erfasst. Davon ausgenommen waren die örtlichen Einheiten des Wirtschaftszweigs "85.11 Krankenhäuser", die explizit in die Auswahlgrundlage aufgenommen und befragt wurden, um eine merkliche Unterabdeckung zu verhindern. Die vermutlich deutlichste verbleibende Unterabdeckung bestand für die Wirtschaftsabteilung "90 Abwasser- und Abfallbeseitigung und sonstige Entsorgung" mit ca. 11% der Arbeitnehmer.

Unternehmen der Wirtschaftszweige "85.12 Arztpraxen", "85.13 Zahnarztpraxen", "85.14 Gesundheitswesen, anderweitig nicht genannt" und "85.2 Veterinärwesen" waren nicht Teil der Auswahlgesamtheit. Dies erfolgte zur Verschlankung der Erhebung, denn nur ca. 10% der Arbeitnehmer des Wirtschaftsabschnitts N entfiel auf Unternehmen dieser Wirtschaftszweige oberhalb der Abschneidegrenze von zehn und mehr Arbeitnehmern.

### **2.4.3.2 Antwortausfälle auf Ebene der Einheiten**

Die Unit-Response-Quote (Meldungen bezogen auf alle gültigen, d.h. zur Grundgesamtheit gehörenden Stichprobenunternehmen) betrug 97,6%  $[ = 867 / (867 + 13 + (867 + 13) / 1000 * 9) ]$ .

Von je 1 000 Stichprobenunternehmen haben 867 gemeldet. Von den 133 Stichprobenunternehmen ohne Meldung zählten 111 nicht zur Grundgesamtheit, 13 zählten zur Grundgesamtheit und für 9 war nicht feststellbar, ob sie zur Grundgesamtheit zählten. Von den 111 Stichprobenunternehmen außerhalb der Grundgesamtheit hatten 45 die Geschäftstätigkeit aufgegeben, 41 lagen unter der Abschneidegrenze, 13 waren Dubletten und 12 lagen hinsichtlich der wirtschaftlichen Tätigkeit oder der Region außerhalb des Erfassungsbereichs des jeweiligen Statistischen Landesamtes. Die gesamte Übererfassungsquote betrug 11,1%  $(= 111 / 1000)$ .

Der Unit-Nonresponse von 2,4% wurde kompensiert, indem stellvertretend die Melder derselben Stichprobenschicht einen höheren Hochrechnungsfaktor erhielten. 1,1% der Arbeitskosten stammen aus dieser Korrektur.

#### **2.4.3.3 Antwortausfälle auf Ebene wichtiger Merkmale**

Grundsätzlich wurde bei fehlenden oder unplausiblen Angaben beim Auskunftspflichtigen nachgefragt. Angaben, die auf diese Weise nicht korrigiert werden konnten, wurden anhand von Hilfsmerkmalen oder von Durchschnittswerten der Erhebung bzw. externer Quellen geschätzt. Fehlende oder unplausible Werte traten vor allem bei Merkmalen auf, die nicht dem Lohnabrechnungssystem des befragten Unternehmens entnommen werden können. Die häufigsten Fälle waren: tatsächliche und bezahlte Arbeitsstunden, Vergütung für nicht gearbeitete Tage, Insolvenzgeldumlage. Die höchste Quote von Nachfragen ergab sich für die tatsächlich geleisteten Arbeitsstunden mit bis zu 50% der Meldungen. Je nach Landesamt wurden plausible Angaben gewonnen durch komplette Imputation, komplette Rückfragen oder eine Mischung beider Verfahren. Wegen fehlender Zeiterfassung in einem Teil der Unternehmen ist von einer nicht quantifizierbaren Untererfassung der unbezahlten Überstunden auszugehen.

#### **2.4.3.4 Schätzverfahren zur Erzeugung von Ergebnissen örtlicher Einheiten**

Die detaillierten Angaben zu Beschäftigten, Arbeitskosten und Arbeitsstunden konnte das Unternehmen als Ganzes als eine Unternehmensmeldung, aufgeteilt nach Unternehmensteilen im früheren Bundesgebiet mit Berlin sowie in den neuen Bundesländern, statt für jede einzelne örtliche Einheit melden. Die zur Erstellung der Statistik unverzichtbaren Angaben der örtlichen Einheiten wurden dann auf wenige Kernmerkmale beschränkt: Bundesland, Wirtschaftszweig, Beschäftigte, Lohnsumme, geleistete Stunden. Alle örtlichen Einheiten eines Bundeslandes und Wirtschaftszweiges konnten dabei vom Unternehmen zu einer Sammelmeldung zusammengefasst werden. Die Statistischen Landesämter errechneten die eigentlichen Zielmerkmale der örtlichen Einheiten maschinell durch proportionale Aufteilung der Unternehmensmeldung anhand der Kernmerkmale.

Das Verfahren bedeutete letztlich eine gleichmäßige, nivellierende Verteilung der Arbeitskosten eines Mehrbetriebsunternehmens auf die Wirtschaftszweige und Bundesländer seiner örtlichen Einheiten. Die gewählten Kernmerkmale stellten aber sicher, dass dies zwar für die Struktur, kaum aber für das Niveau der Arbeitskosten galt. Aber auch für die Struktur ist der nivellierende Effekt meist beschränkt: Der Anteil der Arbeitskosten eines Wirtschaftsabschnitts, der aus Meldungen stammt, die zu mehr als 20% auch örtliche Einheiten anderer Wirtschaftsabschnitte abdecken, lag zwischen 1% im Wirtschaftsabschnitt J und 14% im Wirtschaftsabschnitt C. Der Median lag bei 5%. Für die tiefere Gliederung nach Wirtschaftsabteilungen lag der Median des Anteils bei 8%. Für fast alle Wirtschaftszweige sind daher keine kritischen Auswirkungen des Schätzverfahrens anzunehmen. Deutliche Ausnahmen sind die Wirtschaftsabteilungen 30, 31 und 62 mit Anteilen von fast 50%. Hier sind die Ergebnisse zur Struktur der Arbeitskosten vermutlich nur eingeschränkt belastbar.

#### **2.4.3.5 Schätzverfahren zur Erzeugung von Ergebnissen für die Wirtschaftsabschnitte L und M**

Das Grundgerüst der Schätzung bildeten die auf nahezu individueller Ebene vorliegenden Datensätze von 3,9 Mill. Beschäftigten des öffentlichen Dienstes aus der Personalstandstatistik zum 30. Juni 2004 mit dem steuerpflichtigen Bruttomonatsverdienst im Juni 2004 und den den Verdienst bestimmenden Merkmalen, darunter Beschäftigungsbereich (Arbeitgeber), Besoldungs-, Vergütungs- und Lohngruppe sowie Arbeitszeitfaktor. Für jeden Datensatz wurden der Bruttojahresverdienst sowie die daran gekoppelten zusätzlichen Kosten der Arbeitgeber für Sozialversicherung und betriebliche Altersversorgung geschätzt. Ferner wurden Ergebnisse der Finanzstatistik zu den Beihilfen für Beamte und den Kosten für die berufliche Aus- und Weiterbildung sowie Geschäfts- und Rechnungsergebnisse der Unfallversicherungsträger der öffentlichen Hand verarbeitet. Für Beamte wurden analog zum Verfahren in den Volkswirtschaftlichen Gesamtrechnungen unterstellte Sozialbeiträge der Arbeitgeber für die Altersversorgung errechnet.

Eine Schätzung der Sachleistungen, des Arbeitsgeberzuschusses zum Mutterschaftsgeld, der Anwerbungskosten und Abfindungen war nicht möglich. In der Schätzung der Arbeitszeit konnten Überstunden bzw. Zeitarbeitskonten sowie die im Jahr 2003 beginnende Zersplitterung der vertraglichen Wochenarbeitszeiten in einigen Landesverwaltungen nicht berücksichtigt werden. Außerdem erwies sich die Datenlage über Krankheitstage im öffentlichen Dienst für einen separaten Ausweis der Kosten für Lohnfortzahlung im Krankheitsfall als zu mangelhaft.

#### **2.4.3.6 Schätzverfahren für die Merkmale Entgelt für die geleistete Arbeitszeit (D1111), Vergütung für nicht gearbeitete Tage (D1113), Lohn- und Gehaltsfortzahlung (1221\*)**

Nur ein kleiner Teil der Unternehmen kann diese Merkmale unmittelbar und ohne umfangreiche Berechnungen berichten. Deshalb wurden im Fragebogen grundsätzlich nicht die Merkmale D1113 und D1221\* erfragt, sondern stellvertretend die über alle Arbeitnehmer aufsummierten nicht gearbeiteten Tage wegen Urlaub (SUM\_U), Krankheit (SUM\_K) und Sonstigem (SUM\_S). Die Summe der nicht gearbeiteten gesetzlichen Feiertage (SUM\_F) wurde maschinell geschätzt. Für jede örtliche Einheit wurden dann näherungsweise die Zielmerkmale D1111, D1113 und D1221\* durch Aufteilung der regelmäßig gezahlten Löhne und Gehälter (D1111+D1113+D1221\*) anhand der Anteile gearbeiteter bzw. nicht gearbeiteter Tage an allen Arbeitstagen des Jahres (2004: 262 bei Fünf-Tage-Woche) geschätzt:

$$\begin{aligned} D1113_i &= (D1111+D1113+D1221*) * SUM_i / [262*(A11+A12)] \quad i = U, F, S \\ D1221* &= (D1111+D1113+D1221*) * SUM_K / [262*(A11+A12)] \\ D1111 &= (D1111+D1113+D1221*) - D1113 - D1221* \end{aligned}$$

D1221\* bezeichnet hier den Hauptbestandteil von D1221, die Lohn- und Gehaltsfortzahlung im Krankheitsfall. Der zweite Bestandteil von D1221, der Arbeitgeberzuschuss zum Mutterschaftsgeld, wird später hinzuaddiert.

A11 bzw. A12 bezeichnen die jahresdurchschnittliche Zahl der Voll- bzw. Teilzeitbeschäftigten (ohne Auszubildende).

## **2.5 Aktualität und Pünktlichkeit**

Erste Ergebnisse zum Berichtsjahr 2004 wurden auf Länderebene im Mai und auf Bundesebene im Juli 2006 veröffentlicht.

## **2.6 Zeitliche und räumliche Vergleichbarkeit**

Die Arbeitskostenerhebung basiert auf Verordnungen der Europäischen Union, wird in allen Mitgliedstaaten durchgeführt und entsprechend sind die Ergebnisse EU-weit vergleichbar, in tiefster regionaler Ebene nach NUTS1 [2], was in Deutschland den Bundesländern entspricht.

Gegenüber der Erhebung zum Jahr 2000 wurden die Wirtschaftsabschnitte I, K, L, M, N und O aufgenommen und damit der gesamte Dienstleistungsbereich erstmals abgebildet.

Die Aufgliederung der Arbeitskosten nach Kostenarten erfolgt in Veröffentlichungen des Statistischen Bundesamtes nach den harmonisierten Vorgaben der Verordnung (EG) Nr. 1737/2005. In früheren Veröffentlichungen erfolgte eine andere, national gebräuchliche Aufgliederung, die sich aus der harmonisierten Aufgliederung ableiten lässt.

Die Erhebungsmerkmale wurden dem Wirtschaftszweig der örtlichen Einheit zugeordnet. In früheren Veröffentlichungen des Statistischen Bundesamtes erfolgte eine Zuordnung zum Wirtschaftszweig des Unternehmens.

Die Ergebnisse werden nach Gebietsstand nach früherem Bundesgebiet und neuen Ländern gegliedert. Das Land Berlin ist dabei Teil des Gebietsstands früheres Bundesgebiet. In früheren Veröffentlichungen wurde das Land Berlin in Berlin-West und Berlin-Ost getrennt. Berlin-West wurde dem früheren Bundesgebiet und Berlin-Ost dem Gebietsstand neue Länder und Berlin-Ost zugeordnet.

Die Kostenart "steuerlicher Wert der privaten Nutzung von Firmen- bzw. Dienstwagen" wurde erstmal 2004 separat erfasst. In früheren Erhebungen erfolgte die Erfassung als Teil der Kostenart "Entgelt für die geleistete Arbeitszeit". Im Vergleich liegen dadurch für das Berichtsjahr 2004 die Anteile der Sachleistungen bzw. der Personalnebenkosten im Durchschnitt der Wirtschaftszweige um ca. 0,4% der Arbeitskosten insgesamt höher als für frühere Berichtsjahre.

Im Jahr 2004 fielen im Durchschnitt der Bundesländer ca. zwei Feiertage weniger auf Wochentage als im Jahr 2000, dem vorigen Berichtsjahr. Das führte zu einem Rückgang der Anteile der Vergütung für Feiertage bzw. der Personalnebenkosten an den Arbeitskosten insgesamt gegenüber dem Jahr 2000.

## **2.7 Bezüge zu anderen Erhebungen und den Volkswirtschaftlichen Gesamtrechnungen**

Die Ergebnisse der Arbeitskostenerhebung werden in der Einkommensrechnung im Rahmen der Volkswirtschaftlichen Gesamtrechnungen des Bundes und der Länder verwendet.

Die Arbeitskostenerhebung bildet die Basis für die Schätzungen des vierteljährlichen Arbeitskostenindex sowie die damit verbundenen Jahresschätzungen der Arbeitskosten.

Die Arbeitskostenerhebung 2004 folgt weitgehend den Definitionen des ESVG 1995 [3]. Im Unterschied zur Praxis der Volkswirtschaftlichen Gesamtrechnungen werden in der Arbeitskostenstatistik verschiedene Bestandteile des Arbeitnehmerentgelts nicht den Bruttolöhnen und –gehältern, sondern den Sozialbeiträgen der Arbeitgeber zugeordnet: Lohn- und Gehaltsfortzahlung, Entlassungsentschädigungen und Aufstockungsbeiträge zu Lohn und Gehalt im Rahmen der Altersteilzeit, Familienunterstützungen sowie im Rahmen der Entgeltumwandlung in Beiträge zur betrieblichen Altersversorgung umgewandelte Bruttolöhne und –gehälter. Diese Bestandteile machten 2004 zusammen ca. 4,8% der Arbeitskosten aus.

Das Ergebnis der Arbeitskostenerhebung 2004 für das Arbeitnehmerentgelt je geleistete Stunde (Arbeitnehmer einschließlich Auszubildende) lag für die Wirtschaftsabschnitte C bis O um ca. 10% über dem vergleichbaren Ergebnis der Volkswirtschaftlichen Gesamtrechnungen. Der Abstand resultierte vor allem aus dem Ausschluss der Kleinstunternehmen mit weniger als zehn Arbeitnehmern aus der Arbeitskostenerhebung. In Kleinstunternehmen ist das Arbeitnehmerentgelt je geleistete Stunde niedriger als im Durchschnitt der Unternehmen mit zehn und mehr Arbeitnehmern.

Beim Vergleich mit Ergebnissen anderer Erhebungen ist darauf zu achten, dass die hier veröffentlichten Ergebnisse sich auf Vollzeiteinheiten bzw. geleistete Stunden unter Ausschluss der Auszubildenden beziehen. Die Kosten der Auszubildenden (Bruttoverdienste sowie Sozialbeiträge der Arbeitgeber) gingen dagegen als eine Kostenart in die gesamten Arbeitskosten ein.

Insbesondere für Vergleiche von Ergebnissen für kleine Unternehmen ist zu berücksichtigen, dass die Arbeitskostenerhebung geschäftsführende Gesellschafter/-innen von GmbH sowie Vorstandsmitglieder der AG oder eG nicht einbezieht.

---

[1] NACE ist die Abkürzung von „Nomenclature générale des activités économiques dans les Communautés Européennes“ (Statistische Systematik der Wirtschaftszweige in den Europäischen Gemeinschaften).

[2] NUTS ist die Abkürzung von „Nomenclature des unités territoriales statistiques“ (Systematik der Gebietseinheiten für die Statistik).

[3] ESVG 1995 ist die Abkürzung von „Europäisches System Volkswirtschaftlicher Gesamtrechnungen 1995“.

## Tabellenteil

Lfd.Nr.	Schlüssel 1)	Kostenart	10 und mehr	
			EUR	%
1		A r b e i t s k o s t e n i n s g e s a m t	36 254	100,0
2	D	Arbeitskosten abzüglich erstattete Lohn- und Gehaltszahlungen	36 133	99,7
3	D.5	dem Arbeitgeber erstattete Lohn- und Gehaltszahlungen	(122)	(0,3)
4	D.1	Arbeitnehmerentgelt	36 043	99,4
5	D.11	Bruttolöhne und -gehälter	27 378	75,5
6	D.111	Bruttolöhne und -gehälter (ohne Auszubildende)	27 005	74,5
7	D.11111	Entgelt für die geleistete Arbeitszeit 2)	21 618	59,6
8	D.11112	Sonderzahlungen insgesamt 3)	1 601	4,4
9		darunter fest vereinbarte Sonderzahlungen	1 243	3,4
10	D.1112	Leistungen zur Vermögensbildung der Arbeitnehmer	87	0,2
11	D.1113	Vergütung für nicht gearbeitete Tage	3 441	9,5
12		Urlaubsvergütung	2 794	7,7
13		Vergütung gesetzlicher Feiertage	548	1,5
14		Vergütung sonstiger betrieblicher oder tariflicher arbeitsfreier Tage	99	0,3
15	D.1114	Sachleistungen 4)	259	0,7
16	D.11143	darunter steuerlicher Wert der privaten Nutzung von Firmen-/ Dienstwagen	103	0,3
17	D.112	Bruttolöhne und -gehälter der Auszubildenden	373	1,0
18	D.12	Sozialbeiträge der Arbeitgeber	8 665	23,9
19	D.121	tatsächliche Sozialbeiträge der Arbeitgeber (ohne Auszubildende) 5)	6 049	16,7
20	D.1211	gesetzliche Arbeitgeberbeiträge zur Sozialversicherung	5 406	14,9
21		Rentenversicherungsbeiträge	2 410	6,6
22		darunter Aufstockungsbeiträge zur Rentenversicherung im Rahmen der Altersteilzeit	48	0,1
23		Arbeitslosenversicherungsbeiträge	779	2,1
24		Kranken- und Pflegeversicherungsbeiträge	1 784	4,9
25		Beiträge zur Berufsgenossenschaft	327	0,9
26		Umlage für das Insolvenzgeld	47	0,1
27		sonstige gesetzliche Aufwendungen	/	/
28	D.1212	Aufwendungen für die betriebliche Altersversorgung einschl. Entgeltumwandlung	643	1,8
29		Aufwendungen für betriebliche Ruhegeldzusagen	168	0,5
30		Zuwendungen an Pensionskassen	227	0,6
31		Zuwendungen an Unterstützungskassen	131	0,4
32		Beiträge zur Direktversicherung	62	0,2
33		Beiträge an Pensionsfonds	/	/
34		sonstige Aufwendungen für die Alterssicherung	47	0,1
35	D.122	unterstellte Sozialbeiträge der Arbeitgeber (ohne Auszubildende) 6)	2 511	6,9
36	D.1221	Lohn- und Gehaltsfortzahlung	1 015	2,8
37		Lohn- und Gehaltsfortzahlung im Krankheitsfall	988	2,7
38		Arbeitgeberzuschüsse zum Mutterschaftsgeld	27	0,1
39	D.1222	unterstellte Sozialbeiträge zur Alters- und Gesundheitsvorsorge	738	2,0
40	D.1223	Zahlungen an aus dem Unternehmen ausscheidende Arbeitnehmer	370	1,0
41		Entlassungsentschädigungen	218	0,6
42		Aufstockungsbeiträge zu Lohn und Gehalt im Rahmen der Altersteilzeit	152	0,4
43	D.1224	sonstige freiwillige Sozialleistungen der Arbeitgeber	388	1,1
44	D.123	Sozialbeiträge der Arbeitgeber für Auszubildende	105	0,3
45	D.2	Kosten für die berufliche Aus- und Weiterbildung	150	0,4
46	D.3	sonstige Aufwendungen 7)	61	0,2
47		Nachrichtlich:		
48		Personalnebenkosten insgesamt 8)	14 636	40,4
49		darunter gesetzliche Personalnebenkosten 9)	7 707	21,3
		Arbeitskosten insgesamt je geleistete Stunde der Voll- und Teilzeitbeschäftigten	21,08	

1) Harmonisierter Schlüssel der statistischen Ämter der Europäischen Union nach Verordnung (EG) 1737/2005.- 2) Laufend gezahltes für nicht gearbeitete Tage, Sachleistungen).- 3) Zahlungen, die im Allgemeinen nicht laufend mit jeder Lohn- und Gehaltszahlung 5) Zahlungen der Arbeitgeber an Versicherungsträger oder Bildung von Rückstellungen, um ihren Arbeitnehmern Anspruch auf Sozialversicherungsträgers und ohne Rückstellungen zu bilden.- 7) Anwerbungskosten, vom Arbeitgeber gestellte Berufskleidung.- 8) Arbeitsgütung gesetzlicher Feiertage, garantierte Lohn- und Gehaltsfortzahlung im Krankheitsfall, unterstellte Sozialbeiträge zur Alters-



## Wirtschaftszweigen und Unternehmensgrößenklassen

## Länder

## und Dienstleistungsbereich

Arbeitskosten je Vollzeiteinheit in Unternehmen mit ... Arbeitnehmern												Lfd. Nr.
davon mit ... bis ... Arbeitnehmern										50 und mehr		
10 - 49		50 - 249		250 - 499		500 - 999		1000 und mehr				
EUR	%	EUR	%	EUR	%	EUR	%	EUR	%	EUR	%	
27 609	100,0	30 189	100,0	36 418	100,0	40 926	100,0	43 506	100,0	38 493	100,0	1
27 346	99,0	30 025	99,5	36 258	99,6	40 869	99,9	43 479	99,9	38 408	99,8	2
/	/	/	/	/	/	/	/	27	0,1	(85)	(0,2)	3
27 503	99,6	30 036	99,5	36 179	99,3	40 667	99,4	43 220	99,3	38 254	99,4	4
21 618	78,3	23 611	78,2	28 410	78,0	(32 132)	78,5	31 602	72,6	28 870	75,0	5
21 253	77,0	23 283	77,1	27 955	76,8	(31 696)	77,4	31 224	71,8	28 494	74,0	6
17 688	64,1	18 927	62,7	22 032	60,5	(25 207)	61,6	24 579	56,5	22 636	58,8	7
665	2,4	1 175	3,9	1 988	5,5	2 128	(5,2)	2 168	5,0	1 843	4,8	8
(444)	(1,6)	813	2,7	1 442	4,0	1 549	(3,8)	1 817	4,2	1 450	3,8	9
(54)	(0,2)	75	0,2	118	0,3	/	/	94	0,2	95	0,2	10
2 531	9,2	2 906	9,6	3 573	9,8	(4 007)	9,8	4 107	9,4	3 677	9,6	11
2 055	7,4	2 360	7,8	2 903	8,0	(3 219)	7,9	3 340	7,7	2 986	7,8	12
435	1,6	474	1,6	557	1,5	(636)	1,6	634	1,5	577	1,5	13
(42)	(0,2)	(72)	(0,2)	(113)	(0,3)	(152)	0,4	133	0,3	114	0,3	14
/	/	200	0,7	/	/	/	(0,5)	275	0,6	244	0,6	15
(182)	(0,7)	129	0,4	(117)	(0,3)	/	/	42	0,1	83	0,2	16
365	(1,3)	328	1,1	(454)	(1,2)	436	(1,1)	378	0,9	376	1,0	17
5 885	21,3	6 425	21,3	7 769	21,3	8 536	20,9	11 618	26,7	9 385	24,4	18
5 121	18,6	5 399	17,9	6 324	17,4	6 892	16,8	6 721	15,4	6 289	16,3	19
4 848	17,6	5 132	17,0	5 826	16,0	6 127	15,0	5 654	13,0	5 550	14,4	20
2 005	7,3	2 223	7,4	2 608	7,2	2 782	6,8	2 628	6,0	2 514	6,5	21
/	/	(22)	(0,1)	(46)	0,1	60	(0,1)	84	0,2	59	0,2	22
658	2,4	725	2,4	849	2,3	899	2,2	841	1,9	811	2,1	23
1 552	5,6	1 671	5,5	1 927	5,3	2 030	5,0	1 903	4,4	1 845	4,8	24
441	1,6	378	1,3	343	0,9	322	(0,8)	237	0,5	298	0,8	25
53	0,2	56	0,2	57	0,2	63	0,2	33	0,1	45	0,1	26
/	/	/	/	/	/	/	/	13	0,0	(37)	(0,1)	27
(274)	(1,0)	267	0,9	(498)	(1,4)	/	/	1 067	2,5	739	1,9	28
/	/	(49)	(0,2)	/	/	(126)	(0,3)	320	0,7	202	0,5	29
/	/	(99)	(0,3)	/	/	(252)	(0,6)	379	0,9	267	0,7	30
/	/	(21)	(0,1)	/	/	/	/	257	0,6	157	0,4	31
(109)	(0,4)	68	0,2	(64)	(0,2)	/	/	30	0,1	50	0,1	32
/	/	/	/	/	/	7	(0,0)	8	0,0	/	/	33
/	/	/	/	/	(0,1)	/	/	73	0,2	56	0,1	34
665	2,4	940	3,1	1 325	3,6	1 534	3,7	4 782	11,0	2 989	7,8	35
573	2,1	730	2,4	940	2,6	994	2,4	1 428	3,3	1 129	2,9	36
559	2,0	713	2,4	909	2,5	952	2,3	1 393	3,2	1 100	2,9	37
/	/	(17)	(0,1)	(31)	(0,1)	(42)	(0,1)	35	0,1	30	0,1	38
-	-	-	-	-	-	0	0,0	1 821	4,2	930	2,4	39
/	/	180	0,6	(328)	(0,9)	396	1,0	635	1,5	445	1,2	40
/	/	(134)	(0,4)	(221)	(0,6)	(253)	0,6	338	0,8	257	0,7	41
/	/	(46)	(0,2)	107	0,3	142	(0,3)	297	0,7	188	0,5	42
/	/	/	/	/	/	/	/	899	2,1	485	1,3	43
98	0,4	86	0,3	(120)	(0,3)	110	(0,3)	115	0,3	106	0,3	44
(66)	(0,2)	104	0,3	172	0,5	182	(0,4)	212	0,5	172	0,4	45
(39)	(0,1)	49	0,2	(67)	(0,2)	(77)	(0,2)	74	0,2	66	0,2	46
9 921	35,9	11 262	37,3	14 386	39,5	15 719	38,4	18 928	43,5	15 857	41,2	47
5 856	21,2	6 336	21,0	7 323	20,1	7 757	19,0	9 537	21,9	8 187	21,3	48
15,53		17,17		21,05		23,86		26,11		22,58		49

Entgelt für die geleistete Arbeitszeit (Bruttolohn/Bruttogehalt abzüglich Sonderzahlungen, vermögenswirksame Leistungen, Vergütung geleistet werden.- 4) Naturalleistungen, Wohnungsfürsorge, Belegschaftseinrichtungen, Firmenwagen, Aktienoptionsprogramme.- leistungen zu sichern.- 6) Sozialleistungen der Arbeitgeber direkt an ihre Arbeitnehmer, d. h. ohne Zwischenschaltung eines Ver- kosten insgesamt abzüglich Entgelt für die geleistete Arbeitszeit.- 9) Gesetzliche Arbeitgeberbeiträge zur Sozialversicherung, Ver- und Gesundheitsvorsorge.

## Arbeitskosten je Vollzeiteinheit 2004 nach Kostenarten,

Neue

C-K Produzierendes Gewerbe, Handel, Gastgewerbe, Verkehr,

Lfd.Nr.	Schlüssel 1)	Kostenart	10 und mehr	
			EUR	%
1		A r b e i t s k o s t e n i n s g e s a m t	33 470	100,0
2	D	Arbeitskosten abzüglich erstattete Lohn- und Gehaltszahlungen	33 333	99,6
3	D.5	dem Arbeitgeber erstattete Lohn- und Gehaltszahlungen	(137)	(0,4)
4	D.1	Arbeitnehmerentgelt	33 273	99,4
5	D.11	Bruttolöhne und -gehälter	25 810	77,1
6	D.111	Bruttolöhne und -gehälter (ohne Auszubildende)	25 419	75,9
7	D.11111	Entgelt für die geleistete Arbeitszeit 2)	20 228	60,4
8	D.11112	Sonderzahlungen insgesamt 3)	1 659	5,0
9		darunter fest vereinbarte Sonderzahlungen	1 157	3,5
10	D.1112	Leistungen zur Vermögensbildung der Arbeitnehmer	97	0,3
11	D.1113	Vergütung für nicht gearbeitete Tage	3 112	9,3
12		Urlaubsvergütung	2 512	7,5
13		Vergütung gesetzlicher Feiertage	508	1,5
14		Vergütung sonstiger betrieblicher oder tariflicher arbeitsfreier Tage	91	0,3
15	D.1114	Sachleistungen 4)	323	1,0
16	D.11143	darunter steuerlicher Wert der privaten Nutzung von Firmen-/ Dienstwagen	155	0,5
17	D.112	Bruttolöhne und -gehälter der Auszubildenden	391	1,2
18	D.12	Sozialbeiträge der Arbeitgeber	7 463	22,3
19	D.121	tatsächliche Sozialbeiträge der Arbeitgeber (ohne Auszubildende) 5)	6 171	18,4
20	D.1211	gesetzliche Arbeitgeberbeiträge zur Sozialversicherung	5 507	16,5
21		Rentenversicherungsbeiträge	2 392	7,1
22		darunter Aufstockungsbeiträge zur Rentenversicherung im Rahmen der Altersteilzeit	31	0,1
23		Arbeitslosenversicherungsbeiträge	774	2,3
24		Kranken- und Pflegeversicherungsbeiträge	1 773	5,3
25		Beiträge zur Berufsgenossenschaft	416	1,2
26		Umlage für das Insolvenzgeld	62	0,2
27		sonstige gesetzliche Aufwendungen	/	/
28	D.1212	Aufwendungen für die betriebliche Altersversorgung einschl. Entgeltumwandlung	664	2,0
29		Aufwendungen für betriebliche Ruhegeldzusagen	249	0,7
30		Zuwendungen an Pensionskassen	106	0,3
31		Zuwendungen an Unterstützungskassen	179	0,5
32		Beiträge zur Direktversicherung	83	0,2
33		Beiträge an Pensionsfonds	(10)	(0,0)
34		sonstige Aufwendungen für die Alterssicherung	38	0,1
35	D.122	unterstellte Sozialbeiträge der Arbeitgeber (ohne Auszubildende) 6)	1 193	3,6
36	D.1221	Lohn- und Gehaltsfortzahlung	763	2,3
37		Lohn- und Gehaltsfortzahlung im Krankheitsfall	743	2,2
38		Arbeitgeberzuschüsse zum Mutterschaftsgeld	20	0,1
39	D.1222	unterstellte Sozialbeiträge zur Alters- und Gesundheitsvorsorge	4	0,0
40	D.1223	Zahlungen an aus dem Unternehmen ausscheidende Arbeitnehmer	401	1,2
41		Entlassungsentschädigungen	315	0,9
42		Aufstockungsbeiträge zu Lohn und Gehalt im Rahmen der Altersteilzeit	86	0,3
43	D.1224	sonstige freiwillige Sozialleistungen der Arbeitgeber	(25)	(0,1)
44	D.123	Sozialbeiträge der Arbeitgeber für Auszubildende	99	0,3
45	D.2	Kosten für die berufliche Aus- und Weiterbildung	140	0,4
46	D.3	sonstige Aufwendungen 7)	57	0,2
47		Nachrichtlich:		
48		Personalnebenkosten insgesamt 8)	13 242	39,6
49		darunter gesetzliche Personalnebenkosten 9)	6 781	20,3
		Arbeitskosten insgesamt je geleistete Stunde der Voll- und Teilzeitbeschäftigten	19,27	

1) Harmonisierter Schlüssel der statistischen Ämter der Europäischen Union nach Verordnung (EG) 1737/2005.- 2) Laufend gezahltes für nicht gearbeitete Tage, Sachleistungen).- 3) Zahlungen, die im Allgemeinen nicht laufend mit jeder Lohn- und Gehaltszahlung 5) Zahlungen der Arbeitgeber an Versicherungsträger oder Bildung von Rückstellungen, um ihren Arbeitnehmern Anspruch auf Sozialversicherungsträgers und ohne Rückstellungen zu bilden.- 7) Anwerbungskosten, vom Arbeitgeber gestellte Berufskleidung.- 8) Arbeitsgütung gesetzlicher Feiertage, garantierte Lohn- und Gehaltsfortzahlung im Krankheitsfall, unterstellte Sozialbeiträge zur Alters-

## Wirtschaftszweigen und Unternehmensgrößenklassen

## Länder

## Finanzierung, Vermietung und Unternehmensdienstleister

Arbeitskosten je Vollzeiteinheit in Unternehmen mit ... Arbeitnehmern												Lfd. Nr.
davon mit ... bis ... Arbeitnehmern										50 und mehr		
10 - 49		50 - 249		250 - 499		500 - 999		1000 und mehr				
EUR	%	EUR	%	EUR	%	EUR	%	EUR	%	EUR	%	
27 615	100,0	29 931	100,0	35 118	100,0	(40 037)	100,0	42 285	100,0	35 822	100,0	1
27 369	99,1	29 784	99,5	35 017	99,7	(39 990)	99,9	42 251	99,9	35 730	99,7	2
/	/	/	/	(102)	(0,3)	/	/	34	0,1	(93)	(0,3)	3
27 505	99,6	29 770	99,5	34 850	99,2	(39 764)	99,3	41 991	99,3	35 591	99,4	4
21 604	78,2	23 411	78,2	27 361	77,9	(31 606)	78,9	31 520	74,5	27 500	76,8	5
21 213	76,8	23 054	77,0	26 936	76,7	(31 245)	78,0	31 094	73,5	27 109	75,7	6
17 666	64,0	18 720	62,5	20 953	59,7	(24 708)	61,7	23 590	55,8	21 258	59,3	7
(644)	(2,3)	1 169	3,9	2 168	6,2	2 233	(5,6)	3 102	7,3	2 067	5,8	8
(420)	(1,5)	812	2,7	1 538	4,4	1 512	(3,8)	2 202	5,2	1 453	4,1	9
(58)	(0,2)	83	0,3	144	0,4	150	(0,4)	128	0,3	113	0,3	10
2 503	9,1	2 849	9,5	3 353	9,5	(3 867)	9,7	3 849	9,1	3 356	9,4	11
2 031	7,4	2 306	7,7	2 705	7,7	(3 096)	7,7	3 097	7,3	2 706	7,6	12
432	1,6	468	1,6	530	1,5	/	1,6	606	1,4	538	1,5	13
(39)	(0,1)	(75)	(0,3)	(118)	0,3	(150)	0,4	146	0,3	112	0,3	14
/	/	233	0,8	/	/	/	0,7	425	1,0	315	0,9	15
(197)	(0,7)	152	0,5	(150)	(0,4)	/	/	108	0,3	139	0,4	16
391	(1,4)	358	1,2	(425)	(1,2)	361	(0,9)	427	1,0	391	1,1	17
5 902	21,4	6 359	21,2	7 489	21,3	8 158	20,4	10 471	24,8	8 090	22,6	18
5 162	18,7	5 379	18,0	6 176	17,6	6 642	(16,6)	8 211	19,4	6 576	18,4	19
4 880	17,7	5 125	17,1	5 741	16,3	6 082	(15,2)	6 466	15,3	5 758	16,1	20
1 998	7,2	2 197	7,3	2 549	7,3	2 732	(6,8)	2 943	7,0	2 551	7,1	21
/	/	(19)	(0,1)	(43)	0,1	58	(0,1)	64	0,2	41	0,1	22
656	2,4	717	2,4	825	2,3	874	(2,2)	937	2,2	822	2,3	23
1 546	5,6	1 645	5,5	1 864	5,3	1 991	(5,0)	2 103	5,0	1 864	5,2	24
470	1,7	415	1,4	388	1,1	384	(1,0)	374	0,9	394	1,1	25
53	0,2	57	0,2	60	0,2	66	(0,2)	77	0,2	65	0,2	26
/	/	/	/	/	/	/	/	31	0,1	(61)	(0,2)	27
(282)	(1,0)	254	0,8	(435)	(1,2)	(561)	1,4	1 746	4,1	818	2,3	28
/	/	(53)	(0,2)	/	/	(176)	(0,4)	801	1,9	332	0,9	29
/	/	(85)	0,3	(149)	(0,4)	155	(0,4)	139	0,3	119	0,3	30
/	/	(22)	(0,1)	(47)	(0,1)	/	/	637	1,5	238	0,7	31
(115)	(0,4)	70	0,2	(72)	(0,2)	/	/	62	0,1	70	0,2	32
/	/	/	/	/	/	10	(0,0)	20	0,0	12	0,0	33
/	/	(17)	(0,1)	/	/	/	/	87	0,2	48	0,1	34
636	2,3	890	3,0	1 207	3,4	1 426	3,6	2 154	5,1	1 416	4,0	35
550	2,0	689	2,3	813	2,3	931	2,3	1 039	2,5	848	2,4	36
540	2,0	674	2,3	790	2,2	904	2,3	1 005	2,4	825	2,3	37
/	/	(14)	(0,0)	(23)	(0,1)	27	(0,1)	34	0,1	24	0,1	38
-	-	-	-	-	-	0	0,0	15	0,0	5	0,0	39
/	/	(180)	0,6	(354)	(1,0)	451	1,1	1 061	2,5	531	1,5	40
/	/	(141)	(0,5)	(251)	(0,7)	(315)	0,8	850	2,0	415	1,2	41
/	/	(40)	(0,1)	(103)	0,3	137	(0,3)	211	0,5	116	0,3	42
/	/	/	/	/	/	44	(0,1)	39	0,1	(32)	(0,1)	43
104	(0,4)	90	0,3	(107)	(0,3)	90	(0,2)	106	0,3	98	0,3	44
(68)	(0,2)	107	0,4	192	0,5	196	(0,5)	230	0,5	169	0,5	45
(42)	(0,2)	(54)	0,2	(77)	(0,2)	76	(0,2)	64	0,2	63	0,2	46
9 949	36,0	11 211	37,5	14 165	40,3	15 329	38,3	18 696	44,2	14 564	40,7	47
5 863	21,2	6 282	21,0	7 084	20,2	7 634	19,1	8 126	19,2	7 150	20,0	48
15,52		16,97		20,34		(23,45)		25,41		20,83		49

Entgelt für die geleistete Arbeitszeit (Bruttolohn/Bruttogehalt abzüglich Sonderzahlungen, vermögenswirksame Leistungen, Vergütung geleistet werden.- 4) Naturalleistungen, Wohnungsfürsorge, Belegschaftseinrichtungen, Firmenwagen, Aktienoptionsprogramme.- leistungen zu sichern.- 6) Sozialleistungen der Arbeitgeber direkt an ihre Arbeitnehmer, d. h. ohne Zwischenschaltung eines Ver- kosten insgesamt abzüglich Entgelt für die geleistete Arbeitszeit.- 9) Gesetzliche Arbeitgeberbeiträge zur Sozialversicherung, Ver- und Gesundheitsvorsorge.

Lfd.Nr.	Schlüssel 1)	Kostenart	10 und mehr	
			EUR	%
1		A r b e i t s k o s t e n i n s g e s a m t	34 108	100,0
2	D	Arbeitskosten abzüglich erstattete Lohn- und Gehaltszahlungen	33 922	99,5
3	D.5	dem Arbeitgeber erstattete Lohn- und Gehaltszahlungen	/	/
4	D.1	Arbeitnehmerentgelt	33 905	99,4
5	D.11	Bruttolöhne und -gehälter	26 423	77,5
6	D.111	Bruttolöhne und -gehälter (ohne Auszubildende)	26 035	76,3
7	D.11111	Entgelt für die geleistete Arbeitszeit 2)	20 825	61,1
8	D.11112	Sonderzahlungen insgesamt 3)	1 593	4,7
9		darunter fest vereinbarte Sonderzahlungen	1 122	3,3
10	D.1112	Leistungen zur Vermögensbildung der Arbeitnehmer	90	0,3
11	D.1113	Vergütung für nicht gearbeitete Tage	3 245	9,5
12		Urlaubsvergütung	2 602	7,6
13		Vergütung gesetzlicher Feiertage	526	1,5
14		Vergütung sonstiger betrieblicher oder tariflicher arbeitsfreier Tage	117	0,3
15	D.1114	Sachleistungen 4)	(281)	(0,8)
16	D.11143	darunter steuerlicher Wert der privaten Nutzung von Firmen-/ Dienstwagen	151	0,4
17	D.112	Bruttolöhne und -gehälter der Auszubildenden	388	1,1
18	D.12	Sozialbeiträge der Arbeitgeber	7 482	21,9
19	D.121	tatsächliche Sozialbeiträge der Arbeitgeber (ohne Auszubildende) 5)	6 343	18,6
20	D.1211	gesetzliche Arbeitgeberbeiträge zur Sozialversicherung	5 887	17,3
21		Rentenversicherungsbeiträge	2 471	7,2
22		darunter Aufstockungsbeiträge zur Rentenversicherung im Rahmen der Altersteilzeit	29	0,1
23		Arbeitslosenversicherungsbeiträge	803	2,4
24		Kranken- und Pflegeversicherungsbeiträge	1 819	5,3
25		Beiträge zur Berufsgenossenschaft	568	1,7
26		Umlage für das Insolvenzgeld	68	0,2
27		sonstige gesetzliche Aufwendungen	/	/
28	D.1212	Aufwendungen für die betriebliche Altersversorgung einschl. Entgeltumwandlung	456	1,3
29		Aufwendungen für betriebliche Ruhegeldzusagen	192	0,6
30		Zuwendungen an Pensionskassen	88	0,3
31		Zuwendungen an Unterstützungskassen	(40)	(0,1)
32		Beiträge zur Direktversicherung	85	0,2
33		Beiträge an Pensionsfonds	/	/
34		sonstige Aufwendungen für die Alterssicherung	38	0,1
35	D.122	unterstellte Sozialbeiträge der Arbeitgeber (ohne Auszubildende) 6)	1 042	3,1
36	D.1221	Lohn- und Gehaltsfortzahlung	759	2,2
37		Lohn- und Gehaltsfortzahlung im Krankheitsfall	748	2,2
38		Arbeitgeberzuschüsse zum Mutterschaftsgeld	11	0,0
39	D.1222	unterstellte Sozialbeiträge zur Alters- und Gesundheitsvorsorge	-	-
40	D.1223	Zahlungen an aus dem Unternehmen ausscheidende Arbeitnehmer	269	0,8
41		Entlassungsentschädigungen	191	0,6
42		Aufstockungsbeiträge zu Lohn und Gehalt im Rahmen der Altersteilzeit	77	0,2
43	D.1224	sonstige freiwillige Sozialleistungen der Arbeitgeber	(14)	(0,0)
44	D.123	Sozialbeiträge der Arbeitgeber für Auszubildende	98	0,3
45	D.2	Kosten für die berufliche Aus- und Weiterbildung	134	0,4
46	D.3	sonstige Aufwendungen 7)	69	0,2
47		Nachrichtlich:		
48		Personalnebenkosten insgesamt 8)	13 283	38,9
49		darunter gesetzliche Personalnebenkosten 9)	7 172	21,0
		Arbeitskosten insgesamt je geleistete Stunde der Voll- und Teilzeitbeschäftigten	19,74	

1) Harmonisierter Schlüssel der statistischen Ämter der Europäischen Union nach Verordnung (EG) 1737/2005.- 2) Laufend gezahltes für nicht gearbeitete Tage, Sachleistungen).- 3) Zahlungen, die im Allgemeinen nicht laufend mit jeder Lohn- und Gehaltszahlung  
5) Zahlungen der Arbeitgeber an Versicherungsträger oder Bildung von Rückstellungen, um ihren Arbeitnehmern Anspruch auf Sozial  
sicherungsträgers und ohne Rückstellungen zu bilden.- 7) Anwerbungskosten, vom Arbeitgeber gestellte Berufskleidung.- 8) Arbeits  
gütung gesetzlicher Feiertage, garantierte Lohn- und Gehaltsfortzahlung im Krankheitsfall, unterstellte Sozialbeiträge zur Alters-

## Wirtschaftszweigen und Unternehmensgrößenklassen

Länder

des Gewerbe

Arbeitskosten je Vollzeiteinheit in Unternehmen mit ... Arbeitnehmern												Lfd. Nr.
davon mit ... bis ... Arbeitnehmern										50 und mehr		
10 - 49		50 - 249		250 - 499		500 - 999		1000 und mehr				
EUR	%	EUR	%	EUR	%	EUR	%	EUR	%	EUR	%	
27 801	100,0	31 421	100,0	36 808	100,0	40 327	100,0	49 957	100,0	37 153	100,0	1
27 498	98,9	31 227	99,4	36 724	99,8	40 264	99,8	49 918	99,9	37 022	99,6	2
/	/	/	/	/	/	/	/	39	0,1	/	/	3
27 696	99,6	31 255	99,5	36 520	99,2	40 001	99,2	49 564	99,2	36 903	99,3	4
21 517	77,4	24 513	78,0	28 694	78,0	31 341	77,7	38 151	76,4	28 791	77,5	5
21 166	76,1	24 142	76,8	28 318	76,9	30 937	76,7	37 636	75,3	28 385	76,4	6
17 735	63,8	19 610	62,4	22 220	60,4	24 075	59,7	28 199	56,4	22 317	60,1	7
(589)	(2,1)	1 198	3,8	2 099	5,7	2 482	6,2	4 026	8,1	2 078	5,6	8
/	/	822	2,6	1 494	4,1	1 633	4,0	3 009	6,0	1 481	4,0	9
/	/	80	0,3	131	0,4	143	0,4	135	0,3	106	0,3	10
2 478	8,9	3 028	9,6	3 596	9,8	3 968	9,8	4 904	9,8	3 615	9,7	11
2 006	7,2	2 439	7,8	2 905	7,9	3 153	7,8	3 858	7,7	2 890	7,8	12
435	1,6	497	1,6	569	1,5	609	1,5	727	1,5	569	1,5	13
/	/	(91)	(0,3)	122	0,3	205	0,5	318	0,6	156	0,4	14
/	/	(225)	0,7	(273)	(0,7)	268	0,7	372	0,7	269	0,7	15
(173)	(0,6)	155	0,5	134	0,4	116	0,3	119	0,2	140	0,4	16
(352)	(1,3)	371	1,2	375	1,0	404	1,0	515	1,0	406	1,1	17
6 178	22,2	6 742	21,5	7 826	21,3	8 660	21,5	11 413	22,8	8 111	21,8	18
5 455	19,6	5 725	18,2	6 482	17,6	7 097	17,6	9 388	18,8	6 771	18,2	19
5 184	18,6	5 473	17,4	6 159	16,7	6 628	16,4	7 932	15,9	6 226	16,8	20
1 997	7,2	2 292	7,3	2 681	7,3	2 959	7,3	3 593	7,2	2 700	7,3	21
/	/	(16)	(0,0)	(41)	(0,1)	80	0,2	91	0,2	42	0,1	22
659	2,4	754	2,4	873	2,4	945	2,3	1 125	2,3	872	2,3	23
1 570	5,6	1 709	5,4	1 944	5,3	2 111	5,2	2 418	4,8	1 939	5,2	24
(625)	2,2	508	1,6	513	1,4	505	1,3	659	1,3	541	1,5	25
55	0,2	62	0,2	73	0,2	80	0,2	100	0,2	74	0,2	26
/	/	/	/	/	/	27	0,1	36	0,1	/	/	27
(271)	(1,0)	252	0,8	323	0,9	470	1,2	1 457	2,9	545	1,5	28
/	/	/	/	/	(0,2)	(165)	(0,4)	947	1,9	265	0,7	29
/	/	80	0,3	(107)	(0,3)	106	0,3	117	0,2	95	0,3	30
/	/	/	/	(53)	(0,1)	(38)	(0,1)	87	0,2	43	0,1	31
/	/	(67)	(0,2)	(58)	(0,2)	100	0,2	103	0,2	76	0,2	32
/	/	/	/	/	/	19	0,0	30	0,1	(14)	(0,0)	33
/	/	(14)	(0,0)	/	/	42	0,1	172	0,3	51	0,1	34
(632)	2,3	924	2,9	1 251	3,4	1 462	3,6	1 900	3,8	1 239	3,3	35
567	2,0	733	2,3	855	2,3	954	2,4	1 097	2,2	853	2,3	36
560	2,0	724	2,3	841	2,3	936	2,3	1 077	2,2	839	2,3	37
/	/	(9)	(0,0)	(14)	(0,0)	18	0,0	20	0,0	13	0,0	38
-	-	-	-	-	-	-	-	-	-	-	-	39
/	/	(183)	(0,6)	(384)	(1,0)	495	1,2	767	1,5	371	1,0	40
/	/	(146)	(0,5)	(282)	(0,8)	311	0,8	496	1,0	259	0,7	41
/	/	37	0,1	102	0,3	183	0,5	272	0,5	112	0,3	42
/	/	(8)	(0,0)	/	/	(14)	(0,0)	35	0,1	15	0,0	43
(91)	(0,3)	93	0,3	93	0,3	101	0,2	125	0,3	101	0,3	44
(57)	(0,2)	99	0,3	185	0,5	225	0,6	313	0,6	172	0,5	45
/	/	66	0,2	(103)	(0,3)	100	0,2	79	0,2	78	0,2	46
10 067	36,2	11 811	37,6	14 587	39,6	16 252	40,3	21 757	43,6	14 836	39,9	47
6 186	22,2	6 703	21,3	7 584	20,6	8 191	20,3	9 756	19,5	7 648	20,6	48
15,81		17,96		21,52		24,09		30,35		21,68		49

Entgelt für die geleistete Arbeitszeit (Bruttolohn/Bruttogehalt abzüglich Sonderzahlungen, vermögenswirksame Leistungen, Vergütung geleistet werden.- 4) Naturalleistungen, Wohnungsfürsorge, Belegschaftseinrichtungen, Firmenwagen, Aktienoptionsprogramme.- leistungen zu sichern.- 6) Sozialleistungen der Arbeitgeber direkt an ihre Arbeitnehmer, d. h. ohne Zwischenschaltung eines Ver- kosten insgesamt abzüglich Entgelt für die geleistete Arbeitszeit.- 9) Gesetzliche Arbeitgeberbeiträge zur Sozialversicherung, Ver- und Gesundheitsvorsorge.

Lfd.Nr.	Schlüssel 1)	Kostenart	10 und mehr	
			EUR	%
1		A r b e i t s k o s t e n i n s g e s a m t	34 972	100,0
2	D	Arbeitskosten abzüglich erstattete Lohn- und Gehaltszahlungen	34 859	99,7
3	D.5	dem Arbeitgeber erstattete Lohn- und Gehaltszahlungen	(113)	(0,3)
4	D.1	Arbeitnehmerentgelt	34 746	99,4
5	D.11	Bruttolöhne und -gehälter	27 255	77,9
6	D.111	Bruttolöhne und -gehälter (ohne Auszubildende)	26 860	76,8
7	D.11111	Entgelt für die geleistete Arbeitszeit 2)	21 276	60,8
8	D.11112	Sonderzahlungen insgesamt 3)	1 868	5,3
9		darunter fest vereinbarte Sonderzahlungen	1 318	3,8
10	D.1112	Leistungen zur Vermögensbildung der Arbeitnehmer	106	0,3
11	D.1113	Vergütung für nicht gearbeitete Tage	3 384	9,7
12		Urlaubsvergütung	2 717	7,8
13		Vergütung gesetzlicher Feiertage	539	1,5
14		Vergütung sonstiger betrieblicher oder tariflicher arbeitsfreier Tage	128	0,4
15	D.1114	Sachleistungen 4)	225	0,6
16	D.11143	darunter steuerlicher Wert der privaten Nutzung von Firmen-/ Dienstwagen	129	0,4
17	D.112	Bruttolöhne und -gehälter der Auszubildenden	395	1,1
18	D.12	Sozialbeiträge der Arbeitgeber	7 491	21,4
19	D.121	tatsächliche Sozialbeiträge der Arbeitgeber (ohne Auszubildende) 5)	6 266	17,9
20	D.1211	gesetzliche Arbeitgeberbeiträge zur Sozialversicherung	5 747	16,4
21		Rentenversicherungsbeiträge	2 540	7,3
22		darunter Aufstockungsbeiträge zur Rentenversicherung im Rahmen der Altersteilzeit	33	0,1
23		Arbeitslosenversicherungsbeiträge	824	2,4
24		Kranken- und Pflegeversicherungsbeiträge	1 850	5,3
25		Beiträge zur Berufsgenossenschaft	433	1,2
26		Umlage für das Insolvenzgeld	69	0,2
27		sonstige gesetzliche Aufwendungen	(31)	(0,1)
28	D.1212	Aufwendungen für die betriebliche Altersversorgung einschl. Entgeltumwandlung	520	1,5
29		Aufwendungen für betriebliche Ruhegeldzusagen	235	0,7
30		Zuwendungen an Pensionskassen	95	0,3
31		Zuwendungen an Unterstützungskassen	(45)	(0,1)
32		Beiträge zur Direktversicherung	83	0,2
33		Beiträge an Pensionsfonds	(14)	(0,0)
34		sonstige Aufwendungen für die Alterssicherung	48	0,1
35	D.122	unterstellte Sozialbeiträge der Arbeitgeber (ohne Auszubildende) 6)	1 125	3,2
36	D.1221	Lohn- und Gehaltsfortzahlung	804	2,3
37		Lohn- und Gehaltsfortzahlung im Krankheitsfall	791	2,3
38		Arbeitgeberzuschüsse zum Mutterschaftsgeld	13	0,0
39	D.1222	unterstellte Sozialbeiträge zur Alters- und Gesundheitsvorsorge	-	-
40	D.1223	Zahlungen an aus dem Unternehmen ausscheidende Arbeitnehmer	306	0,9
41		Entlassungsentschädigungen	212	0,6
42		Aufstockungsbeiträge zu Lohn und Gehalt im Rahmen der Altersteilzeit	94	0,3
43	D.1224	sonstige freiwillige Sozialleistungen der Arbeitgeber	14	0,0
44	D.123	Sozialbeiträge der Arbeitgeber für Auszubildende	100	0,3
45	D.2	Kosten für die berufliche Aus- und Weiterbildung	154	0,4
46	D.3	sonstige Aufwendungen 7)	71	0,2
47		Nachrichtlich:		
48		Personalnebenkosten insgesamt 8)	13 696	39,2
49		darunter gesetzliche Personalnebenkosten 9)	7 090	20,3
		Arbeitskosten insgesamt je geleistete Stunde der Voll- und Teilzeitbeschäftigten	20,22	

1) Harmonisierter Schlüssel der statistischen Ämter der Europäischen Union nach Verordnung (EG) 1737/2005.- 2) Laufend gezahltes für nicht gearbeitete Tage, Sachleistungen).- 3) Zahlungen, die im Allgemeinen nicht laufend mit jeder Lohn- und Gehaltszahlung  
5) Zahlungen der Arbeitgeber an Versicherungsträger oder Bildung von Rückstellungen, um ihren Arbeitnehmern Anspruch auf Sozial  
sicherungsträgers und ohne Rückstellungen zu bilden.- 7) Anwerbungskosten, vom Arbeitgeber gestellte Berufskleidung.- 8) Arbeits  
gütung gesetzlicher Feiertage, garantierte Lohn- und Gehaltsfortzahlung im Krankheitsfall, unterstellte Sozialbeiträge zur Alters-

## Wirtschaftszweigen und Unternehmensgrößenklassen

## Länder

## werbe ohne Baugewerbe

Arbeitskosten je Vollzeiteinheit in Unternehmen mit ... Arbeitnehmern												Lfd. Nr.
davon mit ... bis ... Arbeitnehmern										50 und mehr		
10 - 49		50 - 249		250 - 499		500 - 999		1000 und mehr				
EUR	%	EUR	%	EUR	%	EUR	%	EUR	%	EUR	%	
26 634	100,0	31 235	100,0	36 781	100,0	40 256	100,0	50 531	100,0	37 502	100,0	1
26 447	99,3	31 094	99,5	36 737	99,9	40 222	99,9	50 494	99,9	37 412	99,8	2
(188)	(0,7)	/	/	/	(0,1)	(34)	(0,1)	37	0,1	/	/	3
26 533	99,6	31 063	99,4	36 493	99,2	39 929	99,2	50 116	99,2	37 239	99,3	4
21 023	78,9	24 472	78,3	28 748	78,2	31 316	77,8	38 712	76,6	29 147	77,7	5
20 662	77,6	24 105	77,2	28 369	77,1	30 905	76,8	38 203	75,6	28 741	76,6	6
17 223	64,7	19 519	62,5	22 247	60,5	24 077	59,8	28 534	56,5	22 506	60,0	7
(711)	(2,7)	1 282	4,1	2 154	5,9	2 447	6,1	4 224	8,4	2 220	5,9	8
(420)	(1,6)	866	2,8	1 573	4,3	1 646	4,1	3 171	6,3	1 591	4,2	9
(72)	(0,3)	88	0,3	142	0,4	147	0,4	144	0,3	116	0,3	10
2 454	9,2	3 023	9,7	3 611	9,8	3 970	9,9	4 981	9,9	3 666	9,8	11
1 985	7,5	2 452	7,8	2 927	8,0	3 156	7,8	3 920	7,8	2 940	7,8	12
428	1,6	494	1,6	568	1,5	607	1,5	736	1,5	573	1,5	13
(41)	(0,2)	(77)	(0,2)	116	0,3	207	0,5	325	0,6	154	0,4	14
(201)	(0,8)	193	0,6	215	0,6	264	0,7	320	0,6	233	0,6	15
(153)	(0,6)	137	0,4	122	0,3	112	0,3	92	0,2	122	0,3	16
(361)	(1,4)	367	1,2	379	1,0	411	1,0	509	1,0	406	1,1	17
5 511	20,7	6 591	21,1	7 744	21,1	8 613	21,4	11 404	22,6	8 092	21,6	18
4 783	18,0	5 536	17,7	6 379	17,3	7 041	17,5	9 410	18,6	6 717	17,9	19
4 507	16,9	5 282	16,9	6 037	16,4	6 555	16,3	7 833	15,5	6 123	16,3	20
1 943	7,3	2 294	7,3	2 689	7,3	2 938	7,3	3 582	7,1	2 721	7,3	21
/	/	18	0,1	42	0,1	84	0,2	76	0,1	42	0,1	22
634	2,4	753	2,4	875	2,4	943	2,3	1 137	2,3	881	2,3	23
1 491	5,6	1 718	5,5	1 945	5,3	2 102	5,2	2 433	4,8	1 959	5,2	24
368	1,4	417	1,3	426	1,2	467	1,2	546	1,1	453	1,2	25
52	0,2	62	0,2	73	0,2	80	0,2	101	0,2	74	0,2	26
/	/	/	/	(28)	(0,1)	24	0,1	34	0,1	(34)	(0,1)	27
(276)	(1,0)	254	0,8	342	0,9	486	1,2	1 577	3,1	594	1,6	28
/	/	(48)	(0,2)	/	/	(171)	(0,4)	1 027	2,0	291	0,8	29
/	/	90	0,3	(108)	(0,3)	108	0,3	122	0,2	102	0,3	30
/	/	/	/	(58)	(0,2)	(40)	(0,1)	96	0,2	48	0,1	31
(94)	(0,4)	66	0,2	(62)	(0,2)	104	0,3	111	0,2	80	0,2	32
/	/	/	/	/	/	20	0,0	33	0,1	(16)	(0,0)	33
/	/	(15)	(0,0)	/	/	44	0,1	188	0,4	58	0,2	34
630	2,4	963	3,1	1 271	3,5	1 470	3,7	1 873	3,7	1 275	3,4	35
563	2,1	755	2,4	865	2,4	954	2,4	1 121	2,2	877	2,3	36
555	2,1	744	2,4	850	2,3	935	2,3	1 099	2,2	863	2,3	37
/	/	(10)	(0,0)	(15)	(0,0)	18	0,0	22	0,0	15	0,0	38
-	-	-	-	-	-	-	-	-	-	-	-	39
/	/	(199)	(0,6)	(393)	(1,1)	501	1,2	715	1,4	380	1,0	40
/	/	(155)	(0,5)	(286)	(0,8)	310	0,8	451	0,9	261	0,7	41
/	/	44	0,1	107	0,3	191	0,5	263	0,5	120	0,3	42
/	/	(9)	(0,0)	/	/	(15)	(0,0)	38	0,1	17	0,0	43
98	0,4	93	0,3	95	0,3	102	0,3	122	0,2	101	0,3	44
/	/	104	0,3	181	0,5	224	0,6	333	0,7	182	0,5	45
(38)	(0,1)	68	0,2	(108)	(0,3)	103	0,3	82	0,2	82	0,2	46
9 411	35,3	11 716	37,5	14 534	39,5	16 179	40,2	21 997	43,5	14 996	40,0	47
5 498	20,6	6 531	20,9	7 471	20,3	8 116	20,2	9 689	19,2	7 574	20,2	48
14,95		17,81		21,43		24,09		30,79		21,89		49

Entgelt für die geleistete Arbeitszeit (Bruttolohn/Bruttogehalt abzüglich Sonderzahlungen, vermögenswirksame Leistungen, Vergütung geleistet werden.- 4) Naturalleistungen, Wohnungsfürsorge, Belegschaftseinrichtungen, Firmenwagen, Aktienoptionsprogramme.- leistungen zu sichern.- 6) Sozialleistungen der Arbeitgeber direkt an ihre Arbeitnehmer, d. h. ohne Zwischenschaltung eines Ver- kosten insgesamt abzüglich Entgelt für die geleistete Arbeitszeit.- 9) Gesetzliche Arbeitgeberbeiträge zur Sozialversicherung, Ver- und Gesundheitsvorsorge.

Lfd.Nr.	Schlüssel 1)	Kostenart	10 und mehr	
			EUR	%
1		A r b e i t s k o s t e n i n s g e s a m t	43 898	100,0
2	D	Arbeitskosten abzüglich erstattete Lohn- und Gehaltszahlungen	43 876	99,9
3	D.5	dem Arbeitgeber erstattete Lohn- und Gehaltszahlungen	/	/
4	D.1	Arbeitnehmerentgelt	43 671	99,5
5	D.11	Bruttolöhne und -gehälter	33 281	75,8
6	D.111	Bruttolöhne und -gehälter (ohne Auszubildende)	32 877	74,9
7	D.11111	Entgelt für die geleistete Arbeitszeit 2)	24 807	56,5
8	D.11112	Sonderzahlungen insgesamt 3)	3 397	7,7
9		darunter fest vereinbarte Sonderzahlungen	2 357	5,4
10	D.1112	Leistungen zur Vermögensbildung der Arbeitnehmer	(45)	(0,1)
11	D.1113	Vergütung für nicht gearbeitete Tage	4 399	10,0
12		Urlaubsvergütung	3 455	7,9
13		Vergütung gesetzlicher Feiertage	640	1,5
14		Vergütung sonstiger betrieblicher oder tariflicher arbeitsfreier Tage	304	0,7
15	D.1114	Sachleistungen 4)	229	0,5
16	D.11143	darunter steuerlicher Wert der privaten Nutzung von Firmen-/ Dienstwagen	(123)	(0,3)
17	D.112	Bruttolöhne und -gehälter der Auszubildenden	404	0,9
18	D.12	Sozialbeiträge der Arbeitgeber	10 389	23,7
19	D.121	tatsächliche Sozialbeiträge der Arbeitgeber (ohne Auszubildende) 5)	8 659	19,7
20	D.1211	gesetzliche Arbeitgeberbeiträge zur Sozialversicherung	8 041	18,3
21		Rentenversicherungsbeiträge	3 762	8,6
22		darunter Aufstockungsbeiträge zur Rentenversicherung im Rahmen der Altersteilzeit	57	0,1
23		Arbeitslosenversicherungsbeiträge	1 030	2,3
24		Kranken- und Pflegeversicherungsbeiträge	2 011	4,6
25		Beiträge zur Berufsgenossenschaft	1 137	2,6
26		Umlage für das Insolvenzgeld	89	0,2
27		sonstige gesetzliche Aufwendungen	/	/
28	D.1212	Aufwendungen für die betriebliche Altersversorgung einschl. Entgeltumwandlung	618	1,4
29		Aufwendungen für betriebliche Ruhegeldzusagen	(54)	(0,1)
30		Zuwendungen an Pensionskassen	196	0,4
31		Zuwendungen an Unterstützungskassen	201	0,5
32		Beiträge zur Direktversicherung	(56)	(0,1)
33		Beiträge an Pensionsfonds	/	/
34		sonstige Aufwendungen für die Alterssicherung	107	0,2
35	D.122	unterstellte Sozialbeiträge der Arbeitgeber (ohne Auszubildende) 6)	1 631	3,7
36	D.1221	Lohn- und Gehaltsfortzahlung	872	2,0
37		Lohn- und Gehaltsfortzahlung im Krankheitsfall	868	2,0
38		Arbeitgeberzuschüsse zum Mutterschaftsgeld	/	/
39	D.1222	unterstellte Sozialbeiträge zur Alters- und Gesundheitsvorsorge	-	-
40	D.1223	Zahlungen an aus dem Unternehmen ausscheidende Arbeitnehmer	754	1,7
41		Entlassungsentschädigungen	644	1,5
42		Aufstockungsbeiträge zu Lohn und Gehalt im Rahmen der Altersteilzeit	110	0,3
43	D.1224	sonstige freiwillige Sozialleistungen der Arbeitgeber	5	0,0
44	D.123	Sozialbeiträge der Arbeitgeber für Auszubildende	99	0,2
45	D.2	Kosten für die berufliche Aus- und Weiterbildung	193	0,4
46	D.3	sonstige Aufwendungen 7)	35	0,1
47		Nachrichtlich:		
48		Personalnebenkosten insgesamt 8)	19 091	43,5
49		darunter gesetzliche Personalnebenkosten 9)	9 553	21,8
		Arbeitskosten insgesamt je geleistete Stunde der Voll- und Teilzeitbeschäftigten	27,37	

1) Harmonisierter Schlüssel der statistischen Ämter der Europäischen Union nach Verordnung (EG) 1737/2005.- 2) Laufend gezahltes für nicht gearbeitete Tage, Sachleistungen).- 3) Zahlungen, die im Allgemeinen nicht laufend mit jeder Lohn- und Gehaltszahlung  
5) Zahlungen der Arbeitgeber an Versicherungsträger oder Bildung von Rückstellungen, um ihren Arbeitnehmern Anspruch auf Sozial  
sicherungsträgers und ohne Rückstellungen zu bilden.- 7) Anwerbungskosten, vom Arbeitgeber gestellte Berufskleidung.- 8) Arbeits  
gütung gesetzlicher Feiertage, garantierte Lohn- und Gehaltsfortzahlung im Krankheitsfall, unterstellte Sozialbeiträge zur Alters-



## Wirtschaftszweigen und Unternehmensgrößenklassen

## Länder

von Steinen und Erden

Arbeitskosten je Vollzeiteinheit in Unternehmen mit ... Arbeitnehmern												Lfd. Nr.
davon mit ... bis ... Arbeitnehmern										50 und mehr		
10 - 49		50 - 249		250 - 499		500 - 999		1000 und mehr				
EUR	%	EUR	%	EUR	%	EUR	%	EUR	%	EUR	%	
28 630	100,0	35 818	100,0	26 830	100,0	54 473	100,0	50 250	100,0	46 111	100,0	1
28 525	99,6	35 800	99,9	26 830	100,0	54 370	99,8	50 250	100,0	46 101	100,0	2
/	/	(19)	(0,1)	-	-	(103)	0,2	0	0,0	10	0,0	3
28 571	99,8	35 679	99,6	26 791	99,9	54 045	99,2	49 960	99,4	45 859	99,5	4
21 637	75,6	27 442	76,6	21 804	81,3	41 832	76,8	37 859	75,3	34 969	75,8	5
21 509	75,1	27 230	76,0	21 627	80,6	41 129	75,5	37 340	74,3	34 524	74,9	6
17 568	61,4	21 824	60,9	16 711	62,3	30 695	56,3	27 452	54,6	25 856	56,1	7
/	/	1 606	4,5	1 885	7,0	4 366	8,0	4 553	9,1	3 747	8,1	8
/	/	1 441	4,0	1 214	4,5	2 418	4,4	3 106	6,2	2 597	5,6	9
/	/	/	/	114	0,4	(246)	0,5	9	0,0	40	(0,1)	10
(2 677)	9,4	3 376	9,4	2 654	9,9	5 600	10,3	5 139	10,2	4 648	10,1	11
2 164	7,6	2 726	7,6	2 136	8,0	4 447	8,2	3 990	7,9	3 642	7,9	12
437	1,5	552	1,5	423	1,6	848	1,6	711	1,4	669	1,5	13
/	/	(98)	0,3	95	0,4	(305)	0,6	438	0,9	337	0,7	14
/	/	366	1,0	264	1,0	222	0,4	186	0,4	233	0,5	15
/	/	244	0,7	197	0,7	65	0,1	69	0,1	115	0,2	16
/	/	(213)	(0,6)	176	0,7	(703)	1,3	519	1,0	444	1,0	17
6 934	24,2	8 236	23,0	4 987	18,6	12 213	22,4	12 101	24,1	10 890	23,6	18
6 134	21,4	7 222	20,2	3 939	14,7	10 350	19,0	9 887	19,7	9 025	19,6	19
5 917	20,7	6 905	19,3	3 914	14,6	10 093	18,5	9 003	17,9	8 349	18,1	20
(2 322)	(8,1)	2 861	8,0	1 550	5,8	4 750	8,7	4 453	8,9	3 971	8,6	21
-	-	(17)	(0,0)	49	0,2	(364)	0,7	55	0,1	65	0,1	22
720	2,5	826	2,3	494	1,8	1 077	2,0	1 202	2,4	1 075	2,3	23
1 653	5,8	1 883	5,3	1 173	4,4	2 387	4,4	2 160	4,3	2 063	4,5	24
1 133	4,0	1 247	3,5	642	2,4	1 740	3,2	1 082	2,2	1 137	2,5	25
(62)	0,2	62	0,2	56	0,2	113	0,2	104	0,2	93	0,2	26
/	/	(27)	(0,1)	-	-	(26)	0,0	2	0,0	9	0,0	27
/	/	317	0,9	24	0,1	(257)	0,5	884	1,8	676	1,5	28
/	/	(183)	(0,5)	-	-	(160)	0,3	7	0,0	55	0,1	29
/	/	(29)	/	6	0,0	(4)	0,0	318	0,6	219	0,5	30
/	/	(16)	(0,0)	-	-	(6)	0,0	335	0,7	227	0,5	31
/	/	/	/	19	0,1	(53)	0,1	47	0,1	50	0,1	32
/	/	(6)	(0,0)	-	-	(31)	0,1	0	0,0	3	0,0	33
/	/	(15)	(0,0)	-	-	(3)	0,0	177	0,4	121	0,3	34
/	(2,7)	961	2,7	1 006	3,8	(1 689)	3,1	2 088	4,2	1 757	3,8	35
(626)	(2,2)	657	1,8	820	3,1	934	1,7	997	2,0	907	2,0	36
(615)	(2,1)	653	1,8	819	3,1	933	1,7	993	2,0	904	2,0	37
/	/	(4)	(0,0)	0	0,0	(1)	0,0	3	0,0	3	0,0	38
/	/	-	-	-	-	-	-	-	-	-	-	39
/	/	303	0,8	185	0,7	(753)	1,4	1 083	2,2	844	1,8	40
/	/	251	0,7	64	0,2	114	0,2	980	2,0	719	1,6	41
/	/	52	0,1	120	0,4	(639)	1,2	103	0,2	125	0,3	42
/	/	(1)	(0,0)	2	0,0	(3)	0,0	8	0,0	6	0,0	43
/	/	(53)	(0,1)	42	0,2	(174)	0,3	126	0,3	108	0,2	44
/	/	(80)	(0,2)	17	0,1	(395)	0,7	264	0,5	219	0,5	45
/	/	(60)	(0,2)	22	0,1	/	/	26	0,1	34	0,1	46
11 062	38,6	13 995	39,1	10 119	37,7	23 777	43,7	22 798	45,4	20 255	43,9	47
6 980	24,4	8 114	22,7	5 156	19,2	11 875	21,8	10 711	21,3	9 926	21,5	48
15,72		19,81		15,37		32,86		34,14		29,33		49

Entgelt für die geleistete Arbeitszeit (Bruttolohn/Bruttogehalt abzüglich Sonderzahlungen, vermögenswirksame Leistungen, Vergütung geleistet werden.- 4) Naturalleistungen, Wohnungsfürsorge, Belegschaftseinrichtungen, Firmenwagen, Aktienoptionsprogramme.- leistungen zu sichern.- 6) Sozialleistungen der Arbeitgeber direkt an ihre Arbeitnehmer, d. h. ohne Zwischenschaltung eines Ver- kosten insgesamt abzüglich Entgelt für die geleistete Arbeitszeit.- 9) Gesetzliche Arbeitgeberbeiträge zur Sozialversicherung, Ver- und Gesundheitsvorsorge.

Lfd.Nr.	Schlüssel 1)	Kostenart	10 und mehr	
			EUR	%
1		A r b e i t s k o s t e n i n s g e s a m t	49 346	100,0
2	D	Arbeitskosten abzüglich erstattete Lohn- und Gehaltszahlungen	49 345	100,0
3	D.5	dem Arbeitgeber erstattete Lohn- und Gehaltszahlungen	0	0,0
4	D.1	Arbeitnehmerentgelt	49 062	99,4
5	D.11	Bruttolöhne und -gehälter	37 222	75,4
6	D.111	Bruttolöhne und -gehälter (ohne Auszubildende)	36 711	74,4
7	D.11111	Entgelt für die geleistete Arbeitszeit 2)	27 050	54,8
8	D.11112	Sonderzahlungen insgesamt 3)	4 452	9,0
9		darunter fest vereinbarte Sonderzahlungen	3 090	6,3
10	D.1112	Leistungen zur Vermögensbildung der Arbeitnehmer	1	0,0
11	D.1113	Vergütung für nicht gearbeitete Tage	5 009	10,2
12		Urlaubsvergütung	3 894	7,9
13		Vergütung gesetzlicher Feiertage	705	1,4
14		Vergütung sonstiger betrieblicher oder tariflicher arbeitsfreier Tage	411	0,8
15	D.1114	Sachleistungen 4)	198	0,4
16	D.11143	darunter steuerlicher Wert der privaten Nutzung von Firmen-/ Dienstwagen	75	0,2
17	D.112	Bruttolöhne und -gehälter der Auszubildenden	511	1,0
18	D.12	Sozialbeiträge der Arbeitgeber	11 840	24,0
19	D.121	tatsächliche Sozialbeiträge der Arbeitgeber (ohne Auszubildende) 5)	9 713	19,7
20	D.1211	gesetzliche Arbeitgeberbeiträge zur Sozialversicherung	8 829	17,9
21		Rentenversicherungsbeiträge	4 377	8,9
22		darunter Aufstockungsbeiträge zur Rentenversicherung im Rahmen der Altersteilzeit	54	0,1
23		Arbeitslosenversicherungsbeiträge	1 185	2,4
24		Kranken- und Pflegeversicherungsbeiträge	2 138	4,3
25		Beiträge zur Berufsgenossenschaft	1 025	2,1
26		Umlage für das Insolvenzgeld	102	0,2
27		sonstige gesetzliche Aufwendungen	3	0,0
28	D.1212	Aufwendungen für die betriebliche Altersversorgung einschl. Entgeltumwandlung	884	1,8
29		Aufwendungen für betriebliche Ruhegeldzusagen	8	0,0
30		Zuwendungen an Pensionskassen	318	0,6
31		Zuwendungen an Unterstützungskassen	332	0,7
32		Beiträge zur Direktversicherung	49	0,1
33		Beiträge an Pensionsfonds	-	-
34		sonstige Aufwendungen für die Alterssicherung	177	0,4
35	D.122	unterstellte Sozialbeiträge der Arbeitgeber (ohne Auszubildende) 6)	2 004	4,1
36	D.1221	Lohn- und Gehaltsfortzahlung	954	1,9
37		Lohn- und Gehaltsfortzahlung im Krankheitsfall	950	1,9
38		Arbeitgeberzuschüsse zum Mutterschaftsgeld	4	0,0
39	D.1222	unterstellte Sozialbeiträge zur Alters- und Gesundheitsvorsorge	-	-
40	D.1223	Zahlungen an aus dem Unternehmen ausscheidende Arbeitnehmer	1 042	2,1
41		Entlassungsentschädigungen	941	1,9
42		Aufstockungsbeiträge zu Lohn und Gehalt im Rahmen der Altersteilzeit	101	0,2
43	D.1224	sonstige freiwillige Sozialleistungen der Arbeitgeber	7	0,0
44	D.123	Sozialbeiträge der Arbeitgeber für Auszubildende	124	0,3
45	D.2	Kosten für die berufliche Aus- und Weiterbildung	251	0,5
46	D.3	sonstige Aufwendungen 7)	32	0,1
47		Nachrichtlich:		
48		Personalnebenkosten insgesamt 8)	22 296	45,2
49		darunter gesetzliche Personalnebenkosten 9)	10 487	21,3
		Arbeitskosten insgesamt je geleistete Stunde der Voll- und Teilzeitbeschäftigten	33,29	

1) Harmonisierter Schlüssel der statistischen Ämter der Europäischen Union nach Verordnung (EG) 1737/2005.- 2) Laufend gezahltes für nicht gearbeitete Tage, Sachleistungen).- 3) Zahlungen, die im Allgemeinen nicht laufend mit jeder Lohn- und Gehaltszahlung 5) Zahlungen der Arbeitgeber an Versicherungsträger oder Bildung von Rückstellungen, um ihren Arbeitnehmern Anspruch auf Sozialversicherungsträgers und ohne Rückstellungen zu bilden.- 7) Anwerbungskosten, vom Arbeitgeber gestellte Berufskleidung.- 8) Arbeitsgütung gesetzlicher Feiertage, garantierte Lohn- und Gehaltsfortzahlung im Krankheitsfall, unterstellte Sozialbeiträge zur Alters-

Wirtschaftszweigen und Unternehmensgrößenklassen  
Länder  
öl und Erdgas, Bergbau auf Uran- und Thoriumerze

Arbeitskosten je Vollzeiteinheit in Unternehmen mit ... Arbeitnehmern												Lfd. Nr.
davon mit ... bis ... Arbeitnehmern										50 und mehr		
10 - 49		50 - 249		250 - 499		500 - 999		1000 und mehr				
EUR	%	EUR	%	EUR	%	EUR	%	EUR	%	EUR	%	
.	.	.	.	-	-	-	-	.	.	.	.	1
.	.	.	.	-	-	-	-	.	.	.	.	2
.	.	.	.	-	-	-	-	.	.	.	.	3
.	.	.	.	-	-	-	-	.	.	.	.	4
.	.	.	.	-	-	-	-	.	.	.	.	5
.	.	.	.	-	-	-	-	.	.	.	.	6
.	.	.	.	-	-	-	-	.	.	.	.	7
.	.	.	.	-	-	-	-	.	.	.	.	8
-	-	.	.	-	-	-	-	.	.	.	.	9
.	.	.	.	-	-	-	-	-	-	.	.	10
.	.	.	.	-	-	-	-	.	.	.	.	11
.	.	.	.	-	-	-	-	.	.	.	.	12
.	.	.	.	-	-	-	-	.	.	.	.	13
-	-	.	.	-	-	-	-	.	.	.	.	14
.	.	.	.	-	-	-	-	.	.	.	.	15
-	-	.	.	-	-	-	-	.	.	.	.	16
.	.	.	.	-	-	-	-	.	.	.	.	17
.	.	.	.	-	-	-	-	.	.	.	.	18
.	.	.	.	-	-	-	-	.	.	.	.	19
.	.	.	.	-	-	-	-	.	.	.	.	20
.	.	.	.	-	-	-	-	.	.	.	.	21
-	-	-	-	-	-	-	-	.	.	.	.	22
.	.	.	.	-	-	-	-	.	.	.	.	23
.	.	.	.	-	-	-	-	.	.	.	.	24
.	.	.	.	-	-	-	-	.	.	.	.	25
.	.	.	.	-	-	-	-	.	.	.	.	26
.	.	.	.	-	-	-	-	.	.	.	.	27
-	-	.	.	-	-	-	-	.	.	.	.	28
-	-	.	.	-	-	-	-	.	.	.	.	29
-	-	.	.	-	-	-	-	.	.	.	.	30
-	-	.	.	-	-	-	-	.	.	.	.	31
-	-	.	.	-	-	-	-	.	.	.	.	32
-	-	.	.	-	-	-	-	-	-	-	-	33
.	.	.	.	-	-	-	-	.	.	.	.	34
.	.	.	.	-	-	-	-	.	.	.	.	35
.	.	.	.	-	-	-	-	.	.	.	.	36
.	.	.	.	-	-	-	-	.	.	.	.	37
-	-	-	-	-	-	-	-	.	.	.	.	38
-	-	-	-	-	-	-	-	-	-	-	-	39
-	-	.	.	-	-	-	-	.	.	.	.	40
-	-	-	-	-	-	-	-	.	.	.	.	41
-	-	-	-	-	-	-	-	.	.	.	.	42
-	-	-	-	-	-	-	-	.	.	.	.	43
-	-	.	.	-	-	-	-	.	.	.	.	44
-	-	.	.	-	-	-	-	.	.	.	.	45
-	-	.	.	-	-	-	-	.	.	.	.	46
.	.	.	.	-	-	-	-	.	.	.	.	47
.	.	.	.	-	-	-	-	.	.	.	.	48
.	.	.	.	-	-	-	-	.	.	.	.	49

Entgelt für die geleistete Arbeitszeit (Bruttolohn/Bruttogehalt abzüglich Sonderzahlungen, vermögenswirksame Leistungen, Vergütung geleistet werden.- 4) Naturalleistungen, Wohnungsfürsorge, Belegschaftseinrichtungen, Firmenwagen, Aktienoptionsprogramme.- leistungen zu sichern.- 6) Sozialleistungen der Arbeitgeber direkt an ihre Arbeitnehmer, d. h. ohne Zwischenschaltung eines Ver- kosten insgesamt abzüglich Entgelt für die geleistete Arbeitszeit.- 9) Gesetzliche Arbeitgeberbeiträge zur Sozialversicherung, Ver- und Gesundheitsvorsorge.

Lfd.Nr.	Schlüssel 1)	Kostenart	10 und mehr	
			EUR	%
1		A r b e i t s k o s t e n i n s g e s a m t	.	.
2	D	Arbeitskosten abzüglich erstattete Lohn- und Gehaltszahlungen	.	.
3	D.5	dem Arbeitgeber erstattete Lohn- und Gehaltszahlungen	.	.
4	D.1	Arbeitnehmerentgelt	.	.
5	D.11	Bruttolöhne und -gehälter	.	.
6	D.111	Bruttolöhne und -gehälter (ohne Auszubildende)	.	.
7	D.11111	Entgelt für die geleistete Arbeitszeit 2)	.	.
8	D.11112	Sonderzahlungen insgesamt 3)	.	.
9		darunter fest vereinbarte Sonderzahlungen	.	.
10	D.1112	Leistungen zur Vermögensbildung der Arbeitnehmer	.	.
11	D.1113	Vergütung für nicht gearbeitete Tage	.	.
12		Urlaubsvergütung	.	.
13		Vergütung gesetzlicher Feiertage	.	.
14		Vergütung sonstiger betrieblicher oder tariflicher arbeitsfreier Tage	.	.
15	D.1114	Sachleistungen 4)	.	.
16	D.11143	darunter steuerlicher Wert der privaten Nutzung von Firmen-/ Dienstwagen	.	.
17	D.112	Bruttolöhne und -gehälter der Auszubildenden	.	.
18	D.12	Sozialbeiträge der Arbeitgeber	.	.
19	D.121	tatsächliche Sozialbeiträge der Arbeitgeber (ohne Auszubildende) 5)	.	.
20	D.1211	gesetzliche Arbeitgeberbeiträge zur Sozialversicherung	.	.
21		Rentenversicherungsbeiträge	.	.
22		darunter Aufstockungsbeiträge zur Rentenversicherung im Rahmen der Altersteilzeit	.	.
23		Arbeitslosenversicherungsbeiträge	.	.
24		Kranken- und Pflegeversicherungsbeiträge	.	.
25		Beiträge zur Berufsgenossenschaft	.	.
26		Umlage für das Insolvenzgeld	.	.
27		sonstige gesetzliche Aufwendungen	.	.
28	D.1212	Aufwendungen für die betriebliche Altersversorgung einschl. Entgeltumwandlung	.	.
29		Aufwendungen für betriebliche Ruhegeldzusagen	.	.
30		Zuwendungen an Pensionskassen	.	.
31		Zuwendungen an Unterstützungskassen	.	.
32		Beiträge zur Direktversicherung	.	.
33		Beiträge an Pensionsfonds	-	-
34		sonstige Aufwendungen für die Alterssicherung	.	.
35	D.122	unterstellte Sozialbeiträge der Arbeitgeber (ohne Auszubildende) 6)	.	.
36	D.1221	Lohn- und Gehaltsfortzahlung	.	.
37		Lohn- und Gehaltsfortzahlung im Krankheitsfall	.	.
38		Arbeitgeberzuschüsse zum Mutterschaftsgeld	.	.
39	D.1222	unterstellte Sozialbeiträge zur Alters- und Gesundheitsvorsorge	-	-
40	D.1223	Zahlungen an aus dem Unternehmen ausscheidende Arbeitnehmer	.	.
41		Entlassungsentschädigungen	.	.
42		Aufstockungsbeiträge zu Lohn und Gehalt im Rahmen der Altersteilzeit	.	.
43	D.1224	sonstige freiwillige Sozialleistungen der Arbeitgeber	.	.
44	D.123	Sozialbeiträge der Arbeitgeber für Auszubildende	.	.
45	D.2	Kosten für die berufliche Aus- und Weiterbildung	.	.
46	D.3	sonstige Aufwendungen 7)	.	.
47		Nachrichtlich:		
47		Personalnebenkosten insgesamt 8)	.	.
48		darunter gesetzliche Personalnebenkosten 9)	.	.
49		Arbeitskosten insgesamt je geleistete Stunde der Voll- und Teilzeitbeschäftigten	.	.

1) Harmonisierter Schlüssel der statistischen Ämter der Europäischen Union nach Verordnung (EG) 1737/2005.- 2) Laufend gezahltes für nicht gearbeitete Tage, Sachleistungen).- 3) Zahlungen, die im Allgemeinen nicht laufend mit jeder Lohn- und Gehaltszahlung  
5) Zahlungen der Arbeitgeber an Versicherungsträger oder Bildung von Rückstellungen, um ihren Arbeitnehmern Anspruch auf Sozial  
sicherungsträgers und ohne Rückstellungen zu bilden.- 7) Anwerbungskosten, vom Arbeitgeber gestellte Berufskleidung.- 8) Arbeits  
gütung gesetzlicher Feiertage, garantierte Lohn- und Gehaltsfortzahlung im Krankheitsfall, unterstellte Sozialbeiträge zur Alters-

Wirtschaftszweigen und Unternehmensgrößenklassen

Länder

Torfgewinnung

Arbeitskosten je Vollzeiteinheit in Unternehmen mit ... Arbeitnehmern												Lfd. Nr.
davon mit ... bis ... Arbeitnehmern										50 und mehr		
10 - 49		50 - 249		250 - 499		500 - 999		1000 und mehr				
EUR	%	EUR	%	EUR	%	EUR	%	EUR	%	EUR	%	
.	.	.	.	-	-	-	-	.	.	.	.	1
.	.	.	.	-	-	-	-	.	.	.	.	2
.	.	-	-	-	-	-	-	.	.	.	.	3
.	.	.	.	-	-	-	-	.	.	.	.	4
.	.	.	.	-	-	-	-	.	.	.	.	5
.	.	.	.	-	-	-	-	.	.	.	.	6
.	.	.	.	-	-	-	-	.	.	.	.	7
.	.	.	.	-	-	-	-	.	.	.	.	8
-	-	.	.	-	-	-	-	.	.	.	.	9
.	.	.	.	-	-	-	-	-	-	.	.	10
.	.	.	.	-	-	-	-	.	.	.	.	11
.	.	.	.	-	-	-	-	.	.	.	.	12
.	.	.	.	-	-	-	-	.	.	.	.	13
-	-	-	-	-	-	-	-	.	.	.	.	14
.	.	.	.	-	-	-	-	.	.	.	.	15
-	-	-	-	-	-	-	-	.	.	.	.	16
.	.	.	.	-	-	-	-	.	.	.	.	17
.	.	.	.	-	-	-	-	.	.	.	.	18
.	.	.	.	-	-	-	-	.	.	.	.	19
.	.	.	.	-	-	-	-	.	.	.	.	20
.	.	.	.	-	-	-	-	.	.	.	.	21
-	-	-	-	-	-	-	-	.	.	.	.	22
.	.	.	.	-	-	-	-	.	.	.	.	23
.	.	.	.	-	-	-	-	.	.	.	.	24
.	.	.	.	-	-	-	-	.	.	.	.	25
.	.	.	.	-	-	-	-	.	.	.	.	26
.	.	-	-	-	-	-	-	.	.	.	.	27
-	-	.	.	-	-	-	-	.	.	.	.	28
-	-	.	.	-	-	-	-	.	.	.	.	29
-	-	.	.	-	-	-	-	.	.	.	.	30
-	-	.	.	-	-	-	-	.	.	.	.	31
-	-	.	.	-	-	-	-	-	-	-	-	32
-	-	.	.	-	-	-	-	.	.	.	.	33
.	.	.	.	-	-	-	-	.	.	.	.	34
.	.	.	.	-	-	-	-	.	.	.	.	35
.	.	.	.	-	-	-	-	.	.	.	.	36
.	.	.	.	-	-	-	-	.	.	.	.	37
-	-	-	-	-	-	-	-	-	-	-	-	38
-	-	-	-	-	-	-	-	-	-	-	-	39
-	-	.	.	-	-	-	-	.	.	.	.	40
-	-	-	-	-	-	-	-	.	.	.	.	41
-	-	-	-	-	-	-	-	.	.	.	.	42
-	-	-	-	-	-	-	-	.	.	.	.	43
-	-	-	-	-	-	-	-	.	.	.	.	44
-	-	-	-	-	-	-	-	.	.	.	.	45
-	-	.	.	-	-	-	-	.	.	.	.	46
.	.	.	.	-	-	-	-	.	.	.	.	47
.	.	.	.	-	-	-	-	.	.	.	.	48
.	.	.	.	-	-	-	-	.	.	.	.	49

Entgelt für die geleistete Arbeitszeit (Bruttolohn/Bruttogehalt abzüglich Sonderzahlungen, vermögenswirksame Leistungen, Vergütung geleistet werden.- 4) Naturalleistungen, Wohnungsfürsorge, Belegschaftseinrichtungen, Firmenwagen, Aktienoptionsprogramme.- leistungen zu sichern.- 6) Sozialleistungen der Arbeitgeber direkt an ihre Arbeitnehmer, d. h. ohne Zwischenschaltung eines Ver- kosten insgesamt abzüglich Entgelt für die geleistete Arbeitszeit.- 9) Gesetzliche Arbeitgeberbeiträge zur Sozialversicherung, Ver- und Gesundheitsvorsorge.

Lfd.Nr.	Schlüssel 1)	Kostenart	10 und mehr	
			EUR	%
1		A r b e i t s k o s t e n i n s g e s a m t	.	.
2	D	Arbeitskosten abzüglich erstattete Lohn- und Gehaltszahlungen	.	.
3	D.5	dem Arbeitgeber erstattete Lohn- und Gehaltszahlungen	.	.
4	D.1	Arbeitnehmerentgelt	.	.
5	D.11	Bruttolöhne und -gehälter	.	.
6	D.111	Bruttolöhne und -gehälter (ohne Auszubildende)	.	.
7	D.11111	Entgelt für die geleistete Arbeitszeit 2)	.	.
8	D.11112	Sonderzahlungen insgesamt 3)	.	.
9		darunter fest vereinbarte Sonderzahlungen	.	.
10	D.1112	Leistungen zur Vermögensbildung der Arbeitnehmer	.	.
11	D.1113	Vergütung für nicht gearbeitete Tage	.	.
12		Urlaubsvergütung	.	.
13		Vergütung gesetzlicher Feiertage	.	.
14		Vergütung sonstiger betrieblicher oder tariflicher arbeitsfreier Tage	.	.
15	D.1114	Sachleistungen 4)	.	.
16	D.11143	darunter steuerlicher Wert der privaten Nutzung von Firmen-/ Dienstwagen	.	.
17	D.112	Bruttolöhne und -gehälter der Auszubildenden	.	.
18	D.12	Sozialbeiträge der Arbeitgeber	.	.
19	D.121	tatsächliche Sozialbeiträge der Arbeitgeber (ohne Auszubildende) 5)	.	.
20	D.1211	gesetzliche Arbeitgeberbeiträge zur Sozialversicherung	.	.
21		Rentenversicherungsbeiträge	.	.
22		darunter Aufstockungsbeiträge zur Rentenversicherung im Rahmen der Altersteilzeit	-	-
23		Arbeitslosenversicherungsbeiträge	.	.
24		Kranken- und Pflegeversicherungsbeiträge	.	.
25		Beiträge zur Berufsgenossenschaft	.	.
26		Umlage für das Insolvenzgeld	.	.
27		sonstige gesetzliche Aufwendungen	.	.
28	D.1212	Aufwendungen für die betriebliche Altersversorgung einschl. Entgeltumwandlung	.	.
29		Aufwendungen für betriebliche Ruhegeldzusagen	-	-
30		Zuwendungen an Pensionskassen	.	.
31		Zuwendungen an Unterstützungskassen	.	.
32		Beiträge zur Direktversicherung	.	.
33		Beiträge an Pensionsfonds	-	-
34		sonstige Aufwendungen für die Alterssicherung	.	.
35	D.122	unterstellte Sozialbeiträge der Arbeitgeber (ohne Auszubildende) 6)	.	.
36	D.1221	Lohn- und Gehaltsfortzahlung	.	.
37		Lohn- und Gehaltsfortzahlung im Krankheitsfall	.	.
38		Arbeitgeberzuschüsse zum Mutterschaftsgeld	.	.
39	D.1222	unterstellte Sozialbeiträge zur Alters- und Gesundheitsvorsorge	-	-
40	D.1223	Zahlungen an aus dem Unternehmen ausscheidende Arbeitnehmer	.	.
41		Entlassungsentschädigungen	.	.
42		Aufstockungsbeiträge zu Lohn und Gehalt im Rahmen der Altersteilzeit	-	-
43	D.1224	sonstige freiwillige Sozialleistungen der Arbeitgeber	-	-
44	D.123	Sozialbeiträge der Arbeitgeber für Auszubildende	.	.
45	D.2	Kosten für die berufliche Aus- und Weiterbildung	.	.
46	D.3	sonstige Aufwendungen 7)	.	.
47		Nachrichtlich:		
47		Personalnebenkosten insgesamt 8)	.	.
48		darunter gesetzliche Personalnebenkosten 9)	.	.
49		Arbeitskosten insgesamt je geleistete Stunde der Voll- und Teilzeitbeschäftigten	.	.

1) Harmonisierter Schlüssel der statistischen Ämter der Europäischen Union nach Verordnung (EG) 1737/2005.- 2) Laufend gezahltes für nicht gearbeitete Tage, Sachleistungen).- 3) Zahlungen, die im Allgemeinen nicht laufend mit jeder Lohn- und Gehaltszahlung  
5) Zahlungen der Arbeitgeber an Versicherungsträger oder Bildung von Rückstellungen, um ihren Arbeitnehmern Anspruch auf Sozial  
sicherungsträgers und ohne Rückstellungen zu bilden.- 7) Anwerbungskosten, vom Arbeitgeber gestellte Berufskleidung.- 8) Arbeits  
gütung gesetzlicher Feiertage, garantierte Lohn- und Gehaltsfortzahlung im Krankheitsfall, unterstellte Sozialbeiträge zur Alters-

Wirtschaftszweigen und Unternehmensgrößenklassen  
Länder  
gung damit verbundener Dienstleistungen

Arbeitskosten je Vollzeiteinheit in Unternehmen mit ... Arbeitnehmern												Lfd. Nr.
davon mit ... bis ... Arbeitnehmern										50 und mehr		
10 - 49		50 - 249		250 - 499		500 - 999		1000 und mehr				
EUR	%	EUR	%	EUR	%	EUR	%	EUR	%	EUR	%	
-	-	.	.	-	-	-	-	-	-	.	.	1
-	-	.	.	-	-	-	-	-	-	.	.	2
-	-	.	.	-	-	-	-	-	-	.	.	3
-	-	.	.	-	-	-	-	-	-	.	.	4
-	-	.	.	-	-	-	-	-	-	.	.	5
-	-	.	.	-	-	-	-	-	-	.	.	6
-	-	.	.	-	-	-	-	-	-	.	.	7
-	-	.	.	-	-	-	-	-	-	.	.	8
-	-	.	.	-	-	-	-	-	-	.	.	9
-	-	.	.	-	-	-	-	-	-	.	.	10
-	-	.	.	-	-	-	-	-	-	.	.	11
-	-	.	.	-	-	-	-	-	-	.	.	12
-	-	.	.	-	-	-	-	-	-	.	.	13
-	-	.	.	-	-	-	-	-	-	.	.	14
-	-	.	.	-	-	-	-	-	-	.	.	15
-	-	.	.	-	-	-	-	-	-	.	.	16
-	-	.	.	-	-	-	-	-	-	.	.	17
-	-	.	.	-	-	-	-	-	-	.	.	18
-	-	.	.	-	-	-	-	-	-	.	.	19
-	-	.	.	-	-	-	-	-	-	.	.	20
-	-	.	.	-	-	-	-	-	-	.	.	21
-	-	-	-	-	-	-	-	-	-	-	-	22
-	-	.	.	-	-	-	-	-	-	.	.	23
-	-	.	.	-	-	-	-	-	-	.	.	24
-	-	.	.	-	-	-	-	-	-	.	.	25
-	-	.	.	-	-	-	-	-	-	.	.	26
-	-	.	.	-	-	-	-	-	-	.	.	27
-	-	.	.	-	-	-	-	-	-	.	.	28
-	-	.	.	-	-	-	-	-	-	.	.	29
-	-	.	.	-	-	-	-	-	-	.	.	30
-	-	.	.	-	-	-	-	-	-	.	.	31
-	-	.	.	-	-	-	-	-	-	.	.	32
-	-	.	.	-	-	-	-	-	-	.	.	33
-	-	.	.	-	-	-	-	-	-	.	.	34
-	-	.	.	-	-	-	-	-	-	.	.	35
-	-	.	.	-	-	-	-	-	-	.	.	36
-	-	.	.	-	-	-	-	-	-	.	.	37
-	-	.	.	-	-	-	-	-	-	.	.	38
-	-	-	-	-	-	-	-	-	-	-	-	39
-	-	.	.	-	-	-	-	-	-	.	.	40
-	-	.	.	-	-	-	-	-	-	.	.	41
-	-	-	-	-	-	-	-	-	-	-	-	42
-	-	-	-	-	-	-	-	-	-	-	-	43
-	-	.	.	-	-	-	-	-	-	.	.	44
-	-	.	.	-	-	-	-	-	-	.	.	45
-	-	.	.	-	-	-	-	-	-	.	.	46
-	-	.	.	-	-	-	-	-	-	.	.	47
-	-	.	.	-	-	-	-	-	-	.	.	48
-	-	.	.	-	-	-	-	-	-	.	.	49

Entgelt für die geleistete Arbeitszeit (Bruttolohn/Bruttogehalt abzüglich Sonderzahlungen, vermögenswirksame Leistungen, Vergütung geleistet werden.- 4) Naturalleistungen, Wohnungsfürsorge, Belegschaftseinrichtungen, Firmenwagen, Aktienoptionsprogramme.- leistungen zu sichern.- 6) Sozialleistungen der Arbeitgeber direkt an ihre Arbeitnehmer, d. h. ohne Zwischenschaltung eines Ver- kosten insgesamt abzüglich Entgelt für die geleistete Arbeitszeit.- 9) Gesetzliche Arbeitgeberbeiträge zur Sozialversicherung, Ver- und Gesundheitsvorsorge.

Lfd.Nr.	Schlüssel 1)	Kostenart	10 und mehr	
			EUR	%
1		A r b e i t s k o s t e n i n s g e s a m t	36 028	100,0
2	D	Arbeitskosten abzüglich erstattete Lohn- und Gehaltszahlungen	35 973	99,8
3	D.5	dem Arbeitgeber erstattete Lohn- und Gehaltszahlungen	/	/
4	D.1	Arbeitnehmerentgelt	35 880	99,6
5	D.11	Bruttolöhne und -gehälter	27 587	76,6
6	D.111	Bruttolöhne und -gehälter (ohne Auszubildende)	27 337	75,9
7	D.11111	Entgelt für die geleistete Arbeitszeit 2)	21 566	59,9
8	D.11112	Sonderzahlungen insgesamt 3)	1 872	5,2
9		darunter fest vereinbarte Sonderzahlungen	1 298	3,6
10	D.1112	Leistungen zur Vermögensbildung der Arbeitnehmer	(108)	(0,3)
11	D.1113	Vergütung für nicht gearbeitete Tage	3 516	9,8
12		Urlaubsvergütung	2 821	7,8
13		Vergütung gesetzlicher Feiertage	547	1,5
14		Vergütung sonstiger betrieblicher oder tariflicher arbeitsfreier Tage	/	/
15	D.1114	Sachleistungen 4)	(274)	(0,8)
16	D.11143	darunter steuerlicher Wert der privaten Nutzung von Firmen-/ Dienstwagen	(192)	(0,5)
17	D.112	Bruttolöhne und -gehälter der Auszubildenden	(250)	(0,7)
18	D.12	Sozialbeiträge der Arbeitgeber	8 293	23,0
19	D.121	tatsächliche Sozialbeiträge der Arbeitgeber (ohne Auszubildende) 5)	7 136	19,8
20	D.1211	gesetzliche Arbeitgeberbeiträge zur Sozialversicherung	6 903	19,2
21		Rentenversicherungsbeiträge	2 874	8,0
22		darunter Aufstockungsbeiträge zur Rentenversicherung im Rahmen der Altersteilzeit	60	0,2
23		Arbeitslosenversicherungsbeiträge	807	2,2
24		Kranken- und Pflegeversicherungsbeiträge	1 828	5,1
25		Beiträge zur Berufsgenossenschaft	1 299	3,6
26		Umlage für das Insolvenzgeld	70	0,2
27		sonstige gesetzliche Aufwendungen	/	/
28	D.1212	Aufwendungen für die betriebliche Altersversorgung einschl. Entgeltumwandlung	234	(0,6)
29		Aufwendungen für betriebliche Ruhegeldzusagen	(121)	(0,3)
30		Zuwendungen an Pensionskassen	/	/
31		Zuwendungen an Unterstützungskassen	/	/
32		Beiträge zur Direktversicherung	/	/
33		Beiträge an Pensionsfonds	/	/
34		sonstige Aufwendungen für die Alterssicherung	/	/
35	D.122	unterstellte Sozialbeiträge der Arbeitgeber (ohne Auszubildende) 6)	1 093	3,0
36	D.1221	Lohn- und Gehaltsfortzahlung	753	2,1
37		Lohn- und Gehaltsfortzahlung im Krankheitsfall	749	2,1
38		Arbeitgeberzuschüsse zum Mutterschaftsgeld	/	/
39	D.1222	unterstellte Sozialbeiträge zur Alters- und Gesundheitsvorsorge	-	-
40	D.1223	Zahlungen an aus dem Unternehmen ausscheidende Arbeitnehmer	338	0,9
41		Entlassungsentschädigungen	(215)	(0,6)
42		Aufstockungsbeiträge zu Lohn und Gehalt im Rahmen der Altersteilzeit	123	0,3
43	D.1224	sonstige freiwillige Sozialleistungen der Arbeitgeber	/	/
44	D.123	Sozialbeiträge der Arbeitgeber für Auszubildende	(63)	(0,2)
45	D.2	Kosten für die berufliche Aus- und Weiterbildung	109	0,3
46	D.3	sonstige Aufwendungen 7)	/	/
47		Nachrichtlich:		
48		Personalnebenkosten insgesamt 8)	14 461	40,1
49		darunter gesetzliche Personalnebenkosten 9)	8 202	22,8
		Arbeitskosten insgesamt je geleistete Stunde der Voll- und Teilzeitbeschäftigten	20,25	

1) Harmonisierter Schlüssel der statistischen Ämter der Europäischen Union nach Verordnung (EG) 1737/2005.- 2) Laufend gezahltes für nicht gearbeitete Tage, Sachleistungen).- 3) Zahlungen, die im Allgemeinen nicht laufend mit jeder Lohn- und Gehaltszahlung  
5) Zahlungen der Arbeitgeber an Versicherungsträger oder Bildung von Rückstellungen, um ihren Arbeitnehmern Anspruch auf Sozial  
sicherungsträgers und ohne Rückstellungen zu bilden.- 7) Anwerbungskosten, vom Arbeitgeber gestellte Berufskleidung.- 8) Arbeits  
gütung gesetzlicher Feiertage, garantierte Lohn- und Gehaltsfortzahlung im Krankheitsfall, unterstellte Sozialbeiträge zur Alters-



Wirtschaftszweigen und Unternehmensgrößenklassen

Länder

nen und Erden, sonstiger Bergbau

Arbeitskosten je Vollzeiteinheit in Unternehmen mit ... Arbeitnehmern												Lfd. Nr.
davon mit ... bis ... Arbeitnehmern										50 und mehr		
10 - 49		50 - 249		250 - 499		500 - 999		1000 und mehr				
EUR	%	EUR	%	EUR	%	EUR	%	EUR	%	EUR	%	
.	.	.	.	.	.	.	.	.	.	.	.	1
.	.	.	.	.	.	.	.	.	.	.	.	2
.	.	.	.	-	-	.	.	-	-	.	.	3
.	.	.	.	.	.	.	.	.	.	.	.	4
.	.	.	.	.	.	.	.	.	.	.	.	5
.	.	.	.	.	.	.	.	.	.	.	.	6
.	.	.	.	.	.	.	.	.	.	.	.	7
.	.	.	.	.	.	.	.	.	.	.	.	8
.	.	.	.	.	.	.	.	.	.	.	.	9
.	.	.	.	.	.	.	.	.	.	.	.	10
.	.	.	.	.	.	.	.	.	.	.	.	11
.	.	.	.	.	.	.	.	.	.	.	.	12
.	.	.	.	.	.	.	.	.	.	.	.	13
.	.	.	.	.	.	.	.	.	.	.	.	14
.	.	.	.	.	.	.	.	.	.	.	.	15
.	.	.	.	.	.	.	.	.	.	.	.	16
.	.	.	.	.	.	.	.	-	-	.	.	17
.	.	.	.	.	.	.	.	.	.	.	.	18
.	.	.	.	.	.	.	.	.	.	.	.	19
.	.	.	.	.	.	.	.	.	.	.	.	20
.	.	.	.	.	.	.	.	.	.	.	.	21
-	-	.	.	.	.	.	.	-	-	.	.	22
.	.	.	.	.	.	.	.	.	.	.	.	23
.	.	.	.	.	.	.	.	.	.	.	.	24
.	.	.	.	.	.	.	.	.	.	.	.	25
.	.	.	.	.	.	.	.	.	.	.	.	26
.	.	.	.	-	-	.	.	-	-	.	.	27
.	.	.	.	.	.	.	.	.	.	.	.	28
.	.	.	.	-	-	.	.	-	-	.	.	29
.	.	.	.	.	.	.	.	.	.	.	.	30
.	.	.	.	-	-	.	.	-	-	.	.	31
.	.	.	.	.	.	.	.	.	.	.	.	32
.	.	.	.	-	-	.	.	.	.	.	.	33
.	.	.	.	-	-	.	.	-	-	.	.	34
.	.	.	.	.	.	.	.	.	.	.	.	35
.	.	.	.	.	.	.	.	.	.	.	.	36
.	.	.	.	.	.	.	.	.	.	.	.	37
-	-	-	-	-	-	-	-	-	-	-	-	38
.	.	.	.	.	.	.	.	.	.	.	.	39
.	.	.	.	.	.	.	.	.	.	.	.	40
.	.	.	.	.	.	.	.	.	.	.	.	41
.	.	.	.	.	.	.	.	-	-	.	.	42
.	.	.	.	.	.	.	.	.	.	.	.	43
.	.	.	.	.	.	.	.	-	-	.	.	44
.	.	.	.	.	.	.	.	.	.	.	.	45
.	.	.	.	.	.	.	.	-	-	.	.	46
.	.	.	.	.	.	.	.	.	.	.	.	47
.	.	.	.	.	.	.	.	.	.	.	.	48
.	.	.	.	.	.	.	.	.	.	.	.	49

Entgelt für die geleistete Arbeitszeit (Bruttolohn/Bruttogehalt abzüglich Sonderzahlungen, vermögenswirksame Leistungen, Vergütung geleistet werden.- 4) Naturalleistungen, Wohnungsfürsorge, Belegschaftseinrichtungen, Firmenwagen, Aktienoptionsprogramme.- leistungen zu sichern.- 6) Sozialleistungen der Arbeitgeber direkt an ihre Arbeitnehmer, d. h. ohne Zwischenschaltung eines Ver- kosten insgesamt abzüglich Entgelt für die geleistete Arbeitszeit.- 9) Gesetzliche Arbeitgeberbeiträge zur Sozialversicherung, Ver- und Gesundheitsvorsorge.

Lfd.Nr.	Schlüssel 1)	Kostenart	10 und mehr	
			EUR	%
1		A r b e i t s k o s t e n i n s g e s a m t	36 028	100,0
2	D	Arbeitskosten abzüglich erstattete Lohn- und Gehaltszahlungen	35 973	99,8
3	D.5	dem Arbeitgeber erstattete Lohn- und Gehaltszahlungen	/	/
4	D.1	Arbeitnehmerentgelt	35 880	99,6
5	D.11	Bruttolöhne und -gehälter	27 587	76,6
6	D.111	Bruttolöhne und -gehälter (ohne Auszubildende)	27 337	75,9
7	D.11111	Entgelt für die geleistete Arbeitszeit 2)	21 566	59,9
8	D.11112	Sonderzahlungen insgesamt 3)	1 872	5,2
9		darunter fest vereinbarte Sonderzahlungen	1 298	3,6
10	D.1112	Leistungen zur Vermögensbildung der Arbeitnehmer	(108)	(0,3)
11	D.1113	Vergütung für nicht gearbeitete Tage	3 516	9,8
12		Urlaubsvergütung	2 821	7,8
13		Vergütung gesetzlicher Feiertage	547	1,5
14		Vergütung sonstiger betrieblicher oder tariflicher arbeitsfreier Tage	/	/
15	D.1114	Sachleistungen 4)	(274)	(0,8)
16	D.11143	darunter steuerlicher Wert der privaten Nutzung von Firmen-/ Dienstwagen	(192)	(0,5)
17	D.112	Bruttolöhne und -gehälter der Auszubildenden	(250)	(0,7)
18	D.12	Sozialbeiträge der Arbeitgeber	8 293	23,0
19	D.121	tatsächliche Sozialbeiträge der Arbeitgeber (ohne Auszubildende) 5)	7 136	19,8
20	D.1211	gesetzliche Arbeitgeberbeiträge zur Sozialversicherung	6 903	19,2
21		Rentenversicherungsbeiträge	2 874	8,0
22		darunter Aufstockungsbeiträge zur Rentenversicherung im Rahmen der Altersteilzeit	60	0,2
23		Arbeitslosenversicherungsbeiträge	807	2,2
24		Kranken- und Pflegeversicherungsbeiträge	1 828	5,1
25		Beiträge zur Berufsgenossenschaft	1 299	3,6
26		Umlage für das Insolvenzgeld	70	0,2
27		sonstige gesetzliche Aufwendungen	/	/
28	D.1212	Aufwendungen für die betriebliche Altersversorgung einschl. Entgeltumwandlung	234	(0,6)
29		Aufwendungen für betriebliche Ruhegeldzusagen	(121)	(0,3)
30		Zuwendungen an Pensionskassen	/	/
31		Zuwendungen an Unterstützungskassen	/	/
32		Beiträge zur Direktversicherung	/	/
33		Beiträge an Pensionsfonds	/	/
34		sonstige Aufwendungen für die Alterssicherung	/	/
35	D.122	unterstellte Sozialbeiträge der Arbeitgeber (ohne Auszubildende) 6)	1 093	3,0
36	D.1221	Lohn- und Gehaltsfortzahlung	753	2,1
37		Lohn- und Gehaltsfortzahlung im Krankheitsfall	749	2,1
38		Arbeitgeberzuschüsse zum Mutterschaftsgeld	/	/
39	D.1222	unterstellte Sozialbeiträge zur Alters- und Gesundheitsvorsorge	-	-
40	D.1223	Zahlungen an aus dem Unternehmen ausscheidende Arbeitnehmer	338	0,9
41		Entlassungsentschädigungen	(215)	(0,6)
42		Aufstockungsbeiträge zu Lohn und Gehalt im Rahmen der Altersteilzeit	123	0,3
43	D.1224	sonstige freiwillige Sozialleistungen der Arbeitgeber	/	/
44	D.123	Sozialbeiträge der Arbeitgeber für Auszubildende	(63)	(0,2)
45	D.2	Kosten für die berufliche Aus- und Weiterbildung	109	0,3
46	D.3	sonstige Aufwendungen 7)	/	/
47		Nachrichtlich:		
48		Personalnebenkosten insgesamt 8)	14 461	40,1
49		darunter gesetzliche Personalnebenkosten 9)	8 202	22,8
		Arbeitskosten insgesamt je geleistete Stunde der Voll- und Teilzeitbeschäftigten	20,25	

1) Harmonisierter Schlüssel der statistischen Ämter der Europäischen Union nach Verordnung (EG) 1737/2005.- 2) Laufend gezahltes für nicht gearbeitete Tage, Sachleistungen).- 3) Zahlungen, die im Allgemeinen nicht laufend mit jeder Lohn- und Gehaltszahlung  
5) Zahlungen der Arbeitgeber an Versicherungsträger oder Bildung von Rückstellungen, um ihren Arbeitnehmern Anspruch auf Sozial  
sicherungsträgers und ohne Rückstellungen zu bilden.- 7) Anwerbungskosten, vom Arbeitgeber gestellte Berufskleidung.- 8) Arbeits  
gütung gesetzlicher Feiertage, garantierte Lohn- und Gehaltsfortzahlung im Krankheitsfall, unterstellte Sozialbeiträge zur Alters-

Wirtschaftszweigen und Unternehmensgrößenklassen

Länder

Erden, sonstiger Bergbau

Arbeitskosten je Vollzeiteinheit in Unternehmen mit ... Arbeitnehmern												Lfd. Nr.
davon mit ... bis ... Arbeitnehmern										50 und mehr		
10 - 49		50 - 249		250 - 499		500 - 999		1000 und mehr				
EUR	%	EUR	%	EUR	%	EUR	%	EUR	%	EUR	%	
.	.	.	.	.	.	.	.	.	.	.	.	1
.	.	.	.	.	.	.	.	.	.	.	.	2
.	.	.	.	-	-	.	.	-	-	.	.	3
.	.	.	.	.	.	.	.	.	.	.	.	4
.	.	.	.	.	.	.	.	.	.	.	.	5
.	.	.	.	.	.	.	.	.	.	.	.	6
.	.	.	.	.	.	.	.	.	.	.	.	7
.	.	.	.	.	.	.	.	.	.	.	.	8
.	.	.	.	.	.	.	.	.	.	.	.	9
.	.	.	.	.	.	.	.	.	.	.	.	10
.	.	.	.	.	.	.	.	.	.	.	.	11
.	.	.	.	.	.	.	.	.	.	.	.	12
.	.	.	.	.	.	.	.	.	.	.	.	13
.	.	.	.	.	.	.	.	.	.	.	.	14
.	.	.	.	.	.	.	.	.	.	.	.	15
.	.	.	.	.	.	.	.	.	.	.	.	16
.	.	.	.	.	.	.	.	-	-	.	.	17
.	.	.	.	.	.	.	.	.	.	.	.	18
.	.	.	.	.	.	.	.	.	.	.	.	19
.	.	.	.	.	.	.	.	.	.	.	.	20
.	.	.	.	.	.	.	.	.	.	.	.	21
-	-	.	.	.	.	.	.	-	-	.	.	22
.	.	.	.	.	.	.	.	.	.	.	.	23
.	.	.	.	.	.	.	.	.	.	.	.	24
.	.	.	.	.	.	.	.	.	.	.	.	25
.	.	.	.	.	.	.	.	.	.	.	.	26
.	.	.	.	-	-	.	.	-	-	.	.	27
.	.	.	.	.	.	.	.	.	.	.	.	28
.	.	.	.	-	-	.	.	-	-	.	.	29
.	.	.	.	.	.	.	.	.	.	.	.	30
.	.	.	.	-	-	.	.	-	-	.	.	31
.	.	.	.	.	.	.	.	.	.	.	.	32
.	.	.	.	-	-	.	.	.	.	.	.	33
.	.	.	.	-	-	.	.	-	-	.	.	34
.	.	.	.	.	.	.	.	.	.	.	.	35
.	.	.	.	.	.	.	.	.	.	.	.	36
.	.	.	.	.	.	.	.	.	.	.	.	37
-	-	-	-	-	-	-	-	-	-	-	-	38
.	.	.	.	.	.	.	.	.	.	.	.	39
.	.	.	.	.	.	.	.	.	.	.	.	40
.	.	.	.	.	.	.	.	.	.	.	.	41
.	.	.	.	.	.	.	.	-	-	.	.	42
.	.	.	.	.	.	.	.	.	.	.	.	43
.	.	.	.	.	.	.	.	-	-	.	.	44
.	.	.	.	.	.	.	.	.	.	.	.	45
.	.	.	.	.	.	.	.	-	-	.	.	46
.	.	.	.	.	.	.	.	.	.	.	.	47
.	.	.	.	.	.	.	.	.	.	.	.	48
.	.	.	.	.	.	.	.	.	.	.	.	49

Entgelt für die geleistete Arbeitszeit (Bruttolohn/Bruttogehalt abzüglich Sonderzahlungen, vermögenswirksame Leistungen, Vergütung geleistet werden.- 4) Naturalleistungen, Wohnungsfürsorge, Belegschaftseinrichtungen, Firmenwagen, Aktienoptionsprogramme.- leistungen zu sichern.- 6) Sozialleistungen der Arbeitgeber direkt an ihre Arbeitnehmer, d. h. ohne Zwischenschaltung eines Ver- kosten insgesamt abzüglich Entgelt für die geleistete Arbeitszeit.- 9) Gesetzliche Arbeitgeberbeiträge zur Sozialversicherung, Ver- und Gesundheitsvorsorge.

Lfd.Nr.	Schlüssel 1)	Kostenart	10 und mehr	
			EUR	%
1		A r b e i t s k o s t e n i n s g e s a m t	33 650	100,0
2	D	Arbeitskosten abzüglich erstattete Lohn- und Gehaltszahlungen	33 532	99,7
3	D.5	dem Arbeitgeber erstattete Lohn- und Gehaltszahlungen	(118)	(0,3)
4	D.1	Arbeitnehmerentgelt	33 453	99,4
5	D.11	Bruttolöhne und -gehälter	26 339	78,3
6	D.111	Bruttolöhne und -gehälter (ohne Auszubildende)	25 960	77,1
7	D.11111	Entgelt für die geleistete Arbeitszeit 2)	20 656	61,4
8	D.11112	Sonderzahlungen insgesamt 3)	1 736	5,2
9		darunter fest vereinbarte Sonderzahlungen	1 198	3,6
10	D.1112	Leistungen zur Vermögensbildung der Arbeitnehmer	108	0,3
11	D.1113	Vergütung für nicht gearbeitete Tage	3 249	9,7
12		Urlaubsvergütung	2 618	7,8
13		Vergütung gesetzlicher Feiertage	523	1,6
14		Vergütung sonstiger betrieblicher oder tariflicher arbeitsfreier Tage	108	0,3
15	D.1114	Sachleistungen 4)	211	0,6
16	D.11143	darunter steuerlicher Wert der privaten Nutzung von Firmen-/ Dienstwagen	130	0,4
17	D.112	Bruttolöhne und -gehälter der Auszubildenden	379	1,1
18	D.12	Sozialbeiträge der Arbeitgeber	7 114	21,1
19	D.121	tatsächliche Sozialbeiträge der Arbeitgeber (ohne Auszubildende) 5)	5 969	17,7
20	D.1211	gesetzliche Arbeitgeberbeiträge zur Sozialversicherung	5 554	16,5
21		Rentenversicherungsbeiträge	2 439	7,2
22		darunter Aufstockungsbeiträge zur Rentenversicherung im Rahmen der Altersteilzeit	26	0,1
23		Arbeitslosenversicherungsbeiträge	796	2,4
24		Kranken- und Pflegeversicherungsbeiträge	1 798	5,3
25		Beiträge zur Berufsgenossenschaft	424	1,3
26		Umlage für das Insolvenzgeld	67	0,2
27		sonstige gesetzliche Aufwendungen	(30)	(0,1)
28	D.1212	Aufwendungen für die betriebliche Altersversorgung einschl. Entgeltumwandlung	415	1,2
29		Aufwendungen für betriebliche Ruhegeldzusagen	190	0,6
30		Zuwendungen an Pensionskassen	78	0,2
31		Zuwendungen an Unterstützungskassen	/	/
32		Beiträge zur Direktversicherung	77	0,2
33		Beiträge an Pensionsfonds	(14)	(0,0)
34		sonstige Aufwendungen für die Alterssicherung	26	0,1
35	D.122	unterstellte Sozialbeiträge der Arbeitgeber (ohne Auszubildende) 6)	1 049	3,1
36	D.1221	Lohn- und Gehaltsfortzahlung	781	2,3
37		Lohn- und Gehaltsfortzahlung im Krankheitsfall	768	2,3
38		Arbeitgeberzuschüsse zum Mutterschaftsgeld	13	0,0
39	D.1222	unterstellte Sozialbeiträge zur Alters- und Gesundheitsvorsorge	-	-
40	D.1223	Zahlungen an aus dem Unternehmen ausscheidende Arbeitnehmer	256	0,8
41		Entlassungsentschädigungen	181	0,5
42		Aufstockungsbeiträge zu Lohn und Gehalt im Rahmen der Altersteilzeit	75	0,2
43	D.1224	sonstige freiwillige Sozialleistungen der Arbeitgeber	12	0,0
44	D.123	Sozialbeiträge der Arbeitgeber für Auszubildende	96	0,3
45	D.2	Kosten für die berufliche Aus- und Weiterbildung	124	0,4
46	D.3	sonstige Aufwendungen 7)	73	0,2
47		Nachrichtlich:		
48		Personalnebenkosten insgesamt 8)	12 994	38,6
49		darunter gesetzliche Personalnebenkosten 9)	6 859	20,4
		Arbeitskosten insgesamt je geleistete Stunde der Voll- und Teilzeitbeschäftigten	19,41	

1) Harmonisierter Schlüssel der statistischen Ämter der Europäischen Union nach Verordnung (EG) 1737/2005.- 2) Laufend gezahltes für nicht gearbeitete Tage, Sachleistungen).- 3) Zahlungen, die im Allgemeinen nicht laufend mit jeder Lohn- und Gehaltszahlung 5) Zahlungen der Arbeitgeber an Versicherungsträger oder Bildung von Rückstellungen, um ihren Arbeitnehmern Anspruch auf Sozialversicherungsträgers und ohne Rückstellungen zu bilden.- 7) Anwerbungskosten, vom Arbeitgeber gestellte Berufskleidung.- 8) Arbeitsgütung gesetzlicher Feiertage, garantierte Lohn- und Gehaltsfortzahlung im Krankheitsfall, unterstellte Sozialbeiträge zur Alters-

## Wirtschaftszweigen und Unternehmensgrößenklassen

Länder

des Gewerbe

Arbeitskosten je Vollzeiteinheit in Unternehmen mit ... Arbeitnehmern												Lfd. Nr.
davon mit ... bis ... Arbeitnehmern										50 und mehr		
10 - 49		50 - 249		250 - 499		500 - 999		1000 und mehr				
EUR	%	EUR	%	EUR	%	EUR	%	EUR	%	EUR	%	
26 088	100,0	30 588	100,0	36 142	100,0	38 934	100,0	48 855	100,0	36 081	100,0	1
25 894	99,3	30 449	99,5	36 095	99,9	38 899	99,9	48 811	99,9	35 988	99,7	2
(194)	(0,7)	/	/	/	(0,1)	(35)	(0,1)	45	0,1	/	/	3
25 998	99,7	30 431	99,5	35 875	99,3	38 656	99,3	48 482	99,2	35 849	99,4	4
20 620	79,0	24 021	78,5	28 330	78,4	30 409	78,1	37 711	77,2	28 177	78,1	5
20 254	77,6	23 660	77,4	27 960	77,4	30 011	77,1	37 266	76,3	27 794	77,0	6
16 940	64,9	19 200	62,8	21 983	60,8	23 464	60,3	27 799	56,9	21 850	60,6	7
(649)	(2,5)	1 225	4,0	2 075	5,7	2 325	6,0	4 217	8,6	2 086	5,8	8
(362)	(1,4)	801	2,6	1 504	4,2	1 531	3,9	3 142	6,4	1 467	4,1	9
(73)	(0,3)	89	0,3	141	0,4	151	0,4	161	0,3	119	0,3	10
2 394	9,2	2 956	9,7	3 550	9,8	3 836	9,9	4 819	9,9	3 524	9,8	11
1 938	7,4	2 398	7,8	2 885	8,0	3 051	7,8	3 825	7,8	2 836	7,9	12
421	1,6	486	1,6	560	1,5	587	1,5	719	1,5	556	1,5	13
/	/	(72)	(0,2)	(105)	(0,3)	198	0,5	275	0,6	132	0,4	14
(199)	(0,8)	(190)	0,6	211	0,6	(234)	(0,6)	270	0,6	214	0,6	15
(152)	(0,6)	(135)	0,4	(121)	(0,3)	(108)	(0,3)	98	0,2	123	0,3	16
(366)	(1,4)	361	1,2	370	1,0	398	1,0	445	0,9	383	1,1	17
5 378	20,6	6 410	21,0	7 546	20,9	8 247	21,2	10 771	22,0	7 672	21,3	18
4 668	17,9	5 393	17,6	6 245	17,3	6 775	17,4	8 901	18,2	6 387	17,7	19
4 407	16,9	5 178	16,9	5 963	16,5	6 361	16,3	7 602	15,6	5 923	16,4	20
1 898	7,3	2 243	7,3	2 647	7,3	2 818	7,2	3 441	7,0	2 613	7,2	21
/	/	(13)	(0,0)	(35)	(0,1)	68	0,2	67	0,1	34	0,1	22
621	2,4	739	2,4	862	2,4	920	2,4	1 106	2,3	852	2,4	23
1 461	5,6	1 681	5,5	1 919	5,3	2 059	5,3	2 402	4,9	1 906	5,3	24
361	1,4	415	1,4	434	1,2	464	1,2	519	1,1	444	1,2	25
51	0,2	61	0,2	72	0,2	77	0,2	98	0,2	72	0,2	26
/	/	/	/	(29)	(0,1)	23	0,1	36	0,1	(35)	(0,1)	27
(261)	(1,0)	215	0,7	(282)	(0,8)	414	1,1	1 299	2,7	464	1,3	28
/	/	/	/	/	/	(165)	(0,4)	934	1,9	236	0,7	29
/	/	69	0,2	(90)	(0,2)	97	0,2	108	0,2	83	0,2	30
/	/	/	/	(40)	(0,1)	/	/	18	0,0	(26)	(0,1)	31
(93)	(0,4)	65	0,2	(59)	(0,2)	80	0,2	99	0,2	72	0,2	32
/	/	/	/	/	/	21	0,1	41	0,1	(16)	(0,0)	33
/	/	(10)	(0,0)	/	/	21	0,1	99	0,2	30	0,1	34
610	2,3	927	3,0	1 209	3,3	1 373	3,5	1 762	3,6	1 190	3,3	35
552	2,1	743	2,4	851	2,4	930	2,4	1 108	2,3	854	2,4	36
545	2,1	733	2,4	836	2,3	911	2,3	1 084	2,2	840	2,3	37
/	/	(10)	(0,0)	(15)	(0,0)	19	0,0	24	0,0	15	0,0	38
-	-	-	-	-	-	-	-	-	-	-	-	39
/	/	(177)	(0,6)	(349)	(1,0)	430	1,1	615	1,3	321	0,9	40
/	/	(148)	(0,5)	(257)	(0,7)	266	0,7	367	0,8	223	0,6	41
/	/	(30)	(0,1)	(92)	(0,3)	(164)	(0,4)	248	0,5	98	0,3	42
/	/	/	/	/	/	(13)	(0,0)	39	0,1	14	0,0	43
100	(0,4)	91	0,3	92	0,3	99	0,3	108	0,2	95	0,3	44
/	/	(89)	(0,3)	157	0,4	172	0,4	276	0,6	147	0,4	45
/	/	68	0,2	(109)	(0,3)	106	0,3	97	0,2	85	0,2	46
9 148	35,1	11 388	37,2	14 159	39,2	15 470	39,7	21 056	43,1	14 231	39,4	47
5 381	20,6	6 407	20,9	7 374	20,4	7 878	20,2	9 429	19,3	7 334	20,3	48
14,63		17,43		21,05		23,21		29,75		21,00		49

Entgelt für die geleistete Arbeitszeit (Bruttolohn/Bruttogehalt abzüglich Sonderzahlungen, vermögenswirksame Leistungen, Vergütung geleistet werden.- 4) Naturalleistungen, Wohnungsfürsorge, Belegschaftseinrichtungen, Firmenwagen, Aktienoptionsprogramme.- leistungen zu sichern.- 6) Sozialleistungen der Arbeitgeber direkt an ihre Arbeitnehmer, d. h. ohne Zwischenschaltung eines Ver- kosten insgesamt abzüglich Entgelt für die geleistete Arbeitszeit.- 9) Gesetzliche Arbeitgeberbeiträge zur Sozialversicherung, Ver- und Gesundheitsvorsorge.

Lfd.Nr.	Schlüssel 1)	Kostenart	10 und mehr	
			EUR	%
1		A r b e i t s k o s t e n i n s g e s a m t	25 248	100,0
2	D	Arbeitskosten abzüglich erstattete Lohn- und Gehaltszahlungen	25 159	99,6
3	D.5	dem Arbeitgeber erstattete Lohn- und Gehaltszahlungen	/	/
4	D.1	Arbeitnehmerentgelt	25 109	99,4
5	D.11	Bruttolöhne und -gehälter	19 811	78,5
6	D.111	Bruttolöhne und -gehälter (ohne Auszubildende)	19 439	77,0
7	D.11111	Entgelt für die geleistete Arbeitszeit 2)	15 972	63,3
8	D.11112	Sonderzahlungen insgesamt 3)	877	3,5
9		darunter fest vereinbarte Sonderzahlungen	654	2,6
10	D.1112	Leistungen zur Vermögensbildung der Arbeitnehmer	(58)	(0,2)
11	D.1113	Vergütung für nicht gearbeitete Tage	2 369	9,4
12		Urlaubsvergütung	1 891	7,5
13		Vergütung gesetzlicher Feiertage	401	1,6
14		Vergütung sonstiger betrieblicher oder tariflicher arbeitsfreier Tage	(77)	(0,3)
15	D.1114	Sachleistungen 4)	(163)	(0,6)
16	D.11143	darunter steuerlicher Wert der privaten Nutzung von Firmen-/ Dienstwagen	(102)	(0,4)
17	D.112	Bruttolöhne und -gehälter der Auszubildenden	(372)	(1,5)
18	D.12	Sozialbeiträge der Arbeitgeber	5 298	21,0
19	D.121	tatsächliche Sozialbeiträge der Arbeitgeber (ohne Auszubildende) 5)	4 467	17,7
20	D.1211	gesetzliche Arbeitgeberbeiträge zur Sozialversicherung	4 291	17,0
21		Rentenversicherungsbeiträge	1 858	7,4
22		darunter Aufstockungsbeiträge zur Rentenversicherung im Rahmen der Altersteilzeit	/	/
23		Arbeitslosenversicherungsbeiträge	612	2,4
24		Kranken- und Pflegeversicherungsbeiträge	1 427	5,7
25		Beiträge zur Berufsgenossenschaft	317	1,3
26		Umlage für das Insolvenzgeld	53	0,2
27		sonstige gesetzliche Aufwendungen	(25)	(0,1)
28	D.1212	Aufwendungen für die betriebliche Altersversorgung einschl. Entgeltumwandlung	176	0,7
29		Aufwendungen für betriebliche Ruhegeldzusagen	/	/
30		Zuwendungen an Pensionskassen	(88)	(0,4)
31		Zuwendungen an Unterstützungskassen	/	/
32		Beiträge zur Direktversicherung	(45)	(0,2)
33		Beiträge an Pensionsfonds	/	/
34		sonstige Aufwendungen für die Alterssicherung	/	/
35	D.122	unterstellte Sozialbeiträge der Arbeitgeber (ohne Auszubildende) 6)	734	2,9
36	D.1221	Lohn- und Gehaltsfortzahlung	618	2,4
37		Lohn- und Gehaltsfortzahlung im Krankheitsfall	603	2,4
38		Arbeitgeberzuschüsse zum Mutterschaftsgeld	(15)	(0,1)
39	D.1222	unterstellte Sozialbeiträge zur Alters- und Gesundheitsvorsorge	-	-
40	D.1223	Zahlungen an aus dem Unternehmen ausscheidende Arbeitnehmer	(113)	(0,4)
41		Entlassungsentschädigungen	(97)	(0,4)
42		Aufstockungsbeiträge zu Lohn und Gehalt im Rahmen der Altersteilzeit	/	/
43	D.1224	sonstige freiwillige Sozialleistungen der Arbeitgeber	/	/
44	D.123	Sozialbeiträge der Arbeitgeber für Auszubildende	(97)	(0,4)
45	D.2	Kosten für die berufliche Aus- und Weiterbildung	(52)	(0,2)
46	D.3	sonstige Aufwendungen 7)	(87)	(0,3)
47		Nachrichtlich:		
48		Personalnebenkosten insgesamt 8)	9 276	36,7
49		darunter gesetzliche Personalnebenkosten 9)	5 310	21,0
		Arbeitskosten insgesamt je geleistete Stunde der Voll- und Teilzeitbeschäftigten	14,45	

1) Harmonisierter Schlüssel der statistischen Ämter der Europäischen Union nach Verordnung (EG) 1737/2005.- 2) Laufend gezahltes für nicht gearbeitete Tage, Sachleistungen).- 3) Zahlungen, die im Allgemeinen nicht laufend mit jeder Lohn- und Gehaltszahlung  
5) Zahlungen der Arbeitgeber an Versicherungsträger oder Bildung von Rückstellungen, um ihren Arbeitnehmern Anspruch auf Sozial  
sicherungsträgers und ohne Rückstellungen zu bilden.- 7) Anwerbungskosten, vom Arbeitgeber gestellte Berufskleidung.- 8) Arbeits  
gütung gesetzlicher Feiertage, garantierte Lohn- und Gehaltsfortzahlung im Krankheitsfall, unterstellte Sozialbeiträge zur Alters-

## Wirtschaftszweigen und Unternehmensgrößenklassen

Länder

gewerbe

Arbeitskosten je Vollzeiteinheit in Unternehmen mit ... Arbeitnehmern												Lfd. Nr.
davon mit ... bis ... Arbeitnehmern										50 und mehr		
10 - 49		50 - 249		250 - 499		500 - 999		1000 und mehr				
EUR	%	EUR	%	EUR	%	EUR	%	EUR	%	EUR	%	
19 686	100,0	25 140	100,0	25 540	100,0	30 580	100,0	38 149	100,0	27 360	100,0	1
19 463	98,9	25 081	99,8	25 521	99,9	30 579	100,0	38 133	100,0	27 322	99,9	2
/	/	/	/	/	/	/	/	16	0,0	/	/	3
19 622	99,7	24 991	99,4	25 408	99,5	30 367	99,3	37 878	99,3	27 192	99,4	4
15 560	79,0	19 720	78,4	20 097	78,7	24 068	78,7	29 344	76,9	21 425	78,3	5
15 083	76,6	19 346	77,0	19 853	77,7	23 774	77,7	29 012	76,0	21 093	77,1	6
13 012	66,1	15 949	63,4	16 307	63,8	18 984	62,1	22 067	57,8	17 096	62,5	7
/	/	(816)	(3,2)	(905)	(3,5)	(1 404)	4,6	2 840	7,4	1 130	4,1	8
/	/	(599)	(2,4)	/	/	(1 180)	(3,9)	2 143	5,6	851	3,1	9
/	/	/	/	/	/	(82)	/	109	0,3	(63)	(0,2)	10
1 687	8,6	2 378	9,5	2 490	9,7	3 082	10,1	3 592	9,4	2 628	9,6	11
1 356	6,9	1 917	7,6	2 005	7,9	2 370	7,7	2 819	7,4	2 094	7,7	12
319	1,6	402	1,6	414	1,6	486	1,6	555	1,5	432	1,6	13
/	/	/	/	/	/	(226)	(0,7)	217	0,6	(102)	(0,4)	14
/	/	(153)	(0,6)	/	/	/	/	404	1,1	(176)	0,6	15
/	/	/	/	/	/	/	/	198	0,5	(113)	(0,4)	16
/	/	(375)	(1,5)	(245)	(1,0)	293	(1,0)	332	0,9	332	1,2	17
4 062	20,6	5 270	21,0	5 311	20,8	6 300	20,6	8 534	22,4	5 767	21,1	18
3 518	17,9	4 418	17,6	4 440	17,4	5 336	17,5	7 034	18,4	4 827	17,6	19
3 402	17,3	4 266	17,0	4 313	16,9	5 156	16,9	6 427	16,8	4 629	16,9	20
1 459	7,4	1 847	7,3	1 881	7,4	2 233	7,3	2 808	7,4	2 010	7,3	21
/	/	/	/	/	/	/	/	33	0,1	/	/	22
478	2,4	611	2,4	616	2,4	742	2,4	908	2,4	662	2,4	23
1 132	5,8	1 426	5,7	1 419	5,6	1 734	5,7	2 097	5,5	1 539	5,6	24
277	1,4	302	1,2	319	1,2	362	1,2	469	1,2	332	1,2	25
42	0,2	53	0,2	50	0,2	69	0,2	73	0,2	57	0,2	26
/	/	/	/	/	/	/	/	71	0,2	(30)	(0,1)	27
/	/	(152)	(0,6)	/	/	/	/	607	1,6	199	0,7	28
/	/	/	/	/	/	/	/	170	0,4	/	/	29
/	/	/	/	/	/	/	(0,4)	331	0,9	(108)	0,4	30
/	/	/	/	/	/	/	/	3	0,0	/	/	31
/	/	/	/	/	/	/	/	72	0,2	(39)	(0,1)	32
-	-	/	/	/	/	-	-	-	-	/	/	33
(416)	(2,1)	756	3,0	803	3,1	888	2,9	1 420	3,7	854	3,1	34
(394)	(2,0)	636	2,5	706	2,8	792	2,6	926	2,4	703	2,6	35
(383)	(1,9)	620	2,5	689	2,7	771	2,5	914	2,4	687	2,5	36
/	/	(16)	/	(17)	(0,1)	(21)	(0,1)	12	0,0	(17)	(0,1)	37
/	/	-	-	-	-	-	-	-	-	-	-	38
/	/	/	/	/	/	/	/	485	1,3	(148)	(0,5)	39
/	/	/	/	/	/	/	/	424	1,1	(126)	(0,5)	40
/	/	/	/	/	/	/	/	61	0,2	/	/	41
/	/	/	/	/	/	(2)	(0,0)	9	0,0	/	/	42
/	/	(96)	(0,4)	(67)	(0,3)	75	(0,2)	79	0,2	86	0,3	43
/	/	/	/	(28)	(0,1)	/	/	114	0,3	(59)	(0,2)	44
/	/	(93)	(0,4)	/	/	(135)	(0,4)	157	0,4	(108)	(0,4)	45
6 675	33,9	9 190	36,6	9 234	36,2	11 596	37,9	16 082	42,2	10 264	37,5	46
4 114	20,9	5 304	21,1	5 434	21,3	6 434	21,0	7 908	20,7	5 764	21,1	47
10,94		14,41		14,50		18,07		23,46		15,83		48

Entgelt für die geleistete Arbeitszeit (Bruttolohn/Bruttogehalt abzüglich Sonderzahlungen, vermögenswirksame Leistungen, Vergütung geleistet werden.- 4) Naturalleistungen, Wohnungsfürsorge, Belegschaftseinrichtungen, Firmenwagen, Aktienoptionsprogramme.- leistungen zu sichern.- 6) Sozialleistungen der Arbeitgeber direkt an ihre Arbeitnehmer, d. h. ohne Zwischenschaltung eines Ver- kosten insgesamt abzüglich Entgelt für die geleistete Arbeitszeit.- 9) Gesetzliche Arbeitgeberbeiträge zur Sozialversicherung, Ver- und Gesundheitsvorsorge.

Lfd.Nr.	Schlüssel 1)	Kostenart	10 und mehr	
			EUR	%
1		A r b e i t s k o s t e n i n s g e s a m t	52 977	100,0
2	D	Arbeitskosten abzüglich erstattete Lohn- und Gehaltszahlungen	52 936	99,9
3	D.5	dem Arbeitgeber erstattete Lohn- und Gehaltszahlungen	41	0,1
4	D.1	Arbeitnehmerentgelt	52 240	98,6
5	D.11	Bruttolöhne und -gehälter	38 286	72,3
6	D.111	Bruttolöhne und -gehälter (ohne Auszubildende)	37 959	71,7
7	D.11111	Entgelt für die geleistete Arbeitszeit 2)	27 289	51,5
8	D.11112	Sonderzahlungen insgesamt 3)	3 204	6,0
9		darunter fest vereinbarte Sonderzahlungen	3 088	5,8
10	D.1112	Leistungen zur Vermögensbildung der Arbeitnehmer	202	0,4
11	D.1113	Vergütung für nicht gearbeitete Tage	5 017	9,5
12		Urlaubsvergütung	3 637	6,9
13		Vergütung gesetzlicher Feiertage	729	1,4
14		Vergütung sonstiger betrieblicher oder tariflicher arbeitsfreier Tage	650	1,2
15	D.1114	Sachleistungen 4)	2 247	4,2
16	D.11143	darunter steuerlicher Wert der privaten Nutzung von Firmen-/ Dienstwagen	-	-
17	D.112	Bruttolöhne und -gehälter der Auszubildenden	327	0,6
18	D.12	Sozialbeiträge der Arbeitgeber	13 954	26,3
19	D.121	tatsächliche Sozialbeiträge der Arbeitgeber (ohne Auszubildende) 5)	7 817	14,8
20	D.1211	gesetzliche Arbeitgeberbeiträge zur Sozialversicherung	7 179	13,6
21		Rentenversicherungsbeiträge	3 513	6,6
22		darunter Aufstockungsbeiträge zur Rentenversicherung im Rahmen der Altersteilzeit	298	0,6
23		Arbeitslosenversicherungsbeiträge	1 065	2,0
24		Kranken- und Pflegeversicherungsbeiträge	2 239	4,2
25		Beiträge zur Berufsgenossenschaft	235	0,4
26		Umlage für das Insolvenzgeld	100	0,2
27		sonstige gesetzliche Aufwendungen	28	0,1
28	D.1212	Aufwendungen für die betriebliche Altersversorgung einschl. Entgeltumwandlung	638	1,2
29		Aufwendungen für betriebliche Ruhegeldzusagen	-	-
30		Zuwendungen an Pensionskassen	472	0,9
31		Zuwendungen an Unterstützungskassen	-	-
32		Beiträge zur Direktversicherung	117	0,2
33		Beiträge an Pensionsfonds	49	0,1
34		sonstige Aufwendungen für die Alterssicherung	0	0,0
35	D.122	unterstellte Sozialbeiträge der Arbeitgeber (ohne Auszubildende) 6)	6 059	11,4
36	D.1221	Lohn- und Gehaltsfortzahlung	1 046	2,0
37		Lohn- und Gehaltsfortzahlung im Krankheitsfall	1 026	1,9
38		Arbeitgeberzuschüsse zum Mutterschaftsgeld	20	0,0
39	D.1222	unterstellte Sozialbeiträge zur Alters- und Gesundheitsvorsorge	-	-
40	D.1223	Zahlungen an aus dem Unternehmen ausscheidende Arbeitnehmer	5 006	9,4
41		Entlassungsentschädigungen	4 289	8,1
42		Aufstockungsbeiträge zu Lohn und Gehalt im Rahmen der Altersteilzeit	716	1,4
43	D.1224	sonstige freiwillige Sozialleistungen der Arbeitgeber	8	0,0
44	D.123	Sozialbeiträge der Arbeitgeber für Auszubildende	78	0,1
45	D.2	Kosten für die berufliche Aus- und Weiterbildung	534	1,0
46	D.3	sonstige Aufwendungen 7)	204	0,4
47		Nachrichtlich:		
48		Personalnebenkosten insgesamt 8)	25 688	48,5
49		darunter gesetzliche Personalnebenkosten 9)	8 954	16,9
		Arbeitskosten insgesamt je geleistete Stunde der Voll- und Teilzeitbeschäftigten	28,89	

1) Harmonisierter Schlüssel der statistischen Ämter der Europäischen Union nach Verordnung (EG) 1737/2005.- 2) Laufend gezahltes für nicht gearbeitete Tage, Sachleistungen).- 3) Zahlungen, die im Allgemeinen nicht laufend mit jeder Lohn- und Gehaltszahlung  
5) Zahlungen der Arbeitgeber an Versicherungsträger oder Bildung von Rückstellungen, um ihren Arbeitnehmern Anspruch auf Sozial  
sicherungsträgers und ohne Rückstellungen zu bilden.- 7) Anwerbungskosten, vom Arbeitgeber gestellte Berufskleidung.- 8) Arbeits  
gütung gesetzlicher Feiertage, garantierte Lohn- und Gehaltsfortzahlung im Krankheitsfall, unterstellte Sozialbeiträge zur Alters-



Wirtschaftszweigen und Unternehmensgrößenklassen  
Länder  
arbeitung

Arbeitskosten je Vollzeiteinheit in Unternehmen mit ... Arbeitnehmern												Lfd. Nr.
davon mit ... bis ... Arbeitnehmern										50 und mehr		
10 - 49		50 - 249		250 - 499		500 - 999		1000 und mehr				
EUR	%	EUR	%	EUR	%	EUR	%	EUR	%	EUR	%	
.	.	.	.	.	.	-	-	-	-	.	.	1
.	.	.	.	.	.	-	-	-	-	.	.	2
.	.	.	.	.	.	-	-	-	-	.	.	3
.	.	.	.	.	.	-	-	-	-	.	.	4
.	.	.	.	.	.	-	-	-	-	.	.	5
.	.	.	.	.	.	-	-	-	-	.	.	6
.	.	.	.	.	.	-	-	-	-	.	.	7
.	.	.	.	.	.	-	-	-	-	.	.	8
-	-	-	-	.	.	-	-	-	-	.	.	9
.	.	.	.	.	.	-	-	-	-	.	.	10
.	.	.	.	.	.	-	-	-	-	.	.	11
.	.	.	.	.	.	-	-	-	-	.	.	12
.	.	.	.	.	.	-	-	-	-	.	.	13
.	.	.	.	.	.	-	-	-	-	.	.	14
.	.	-	-	.	.	-	-	-	-	.	-	15
-	-	.	.	.	.	-	-	-	-	.	.	16
.	.	.	.	.	.	-	-	-	-	.	.	17
.	.	.	.	.	.	-	-	-	-	.	.	18
.	.	.	.	.	.	-	-	-	-	.	.	19
.	.	.	.	.	.	-	-	-	-	.	.	20
.	.	.	.	.	.	-	-	-	-	.	.	21
-	-	-	-	.	.	-	-	-	-	.	.	22
.	.	.	.	.	.	-	-	-	-	.	.	23
.	.	.	.	.	.	-	-	-	-	.	.	24
.	.	.	.	.	.	-	-	-	-	.	.	25
.	.	.	.	.	.	-	-	-	-	.	.	26
.	.	-	-	.	.	-	-	-	-	.	.	27
-	-	.	.	.	.	-	-	-	-	.	-	28
-	-	.	.	.	.	-	-	-	-	.	.	29
-	-	-	-	-	-	-	-	-	-	.	-	30
-	-	.	.	.	.	-	-	-	-	.	.	31
-	-	-	-	.	.	-	-	-	-	.	.	32
-	-	-	-	.	.	-	-	-	-	.	.	33
.	.	.	.	.	.	-	-	-	-	.	.	34
.	.	.	.	.	.	-	-	-	-	.	.	35
.	.	.	.	.	.	-	-	-	-	.	.	36
.	.	.	.	.	.	-	-	-	-	.	.	37
-	-	-	-	-	-	-	-	-	-	.	.	38
-	-	-	-	-	-	-	-	-	-	-	-	39
.	.	.	.	.	.	-	-	-	-	.	.	40
.	.	.	.	.	.	-	-	-	-	.	.	41
-	-	-	-	.	.	-	-	-	-	.	.	42
-	-	-	-	.	.	-	-	-	-	.	.	43
-	-	.	.	.	.	-	-	-	-	.	.	44
-	-	-	-	.	.	-	-	-	-	.	.	45
-	-	-	-	.	.	-	-	-	-	.	.	46
.	.	.	.	.	.	-	-	-	-	.	.	47
.	.	.	.	.	.	-	-	-	-	.	.	48
.	.	.	.	.	.	-	-	-	-	.	.	49

Entgelt für die geleistete Arbeitszeit (Bruttolohn/Bruttogehalt abzüglich Sonderzahlungen, vermögenswirksame Leistungen, Vergütung geleistet werden.- 4) Naturalleistungen, Wohnungsfürsorge, Belegschaftseinrichtungen, Firmenwagen, Aktienoptionsprogramme.- leistungen zu sichern.- 6) Sozialleistungen der Arbeitgeber direkt an ihre Arbeitnehmer, d. h. ohne Zwischenschaltung eines Ver- kosten insgesamt abzüglich Entgelt für die geleistete Arbeitszeit.- 9) Gesetzliche Arbeitgeberbeiträge zur Sozialversicherung, Ver- und Gesundheitsvorsorge.

Lfd.Nr.	Schlüssel 1)	Kostenart	10 und mehr	
			EUR	%
1		A r b e i t s k o s t e n i n s g e s a m t	24 716	100,0
2	D	Arbeitskosten abzüglich erstattete Lohn- und Gehaltszahlungen	24 643	99,7
3	D.5	dem Arbeitgeber erstattete Lohn- und Gehaltszahlungen	/	/
4	D.1	Arbeitnehmerentgelt	24 671	99,8
5	D.11	Bruttolöhne und -gehälter	19 437	78,6
6	D.111	Bruttolöhne und -gehälter (ohne Auszubildende)	19 118	77,4
7	D.11111	Entgelt für die geleistete Arbeitszeit 2)	15 630	63,2
8	D.11112	Sonderzahlungen insgesamt 3)	/	/
9		darunter fest vereinbarte Sonderzahlungen	/	/
10	D.1112	Leistungen zur Vermögensbildung der Arbeitnehmer	/	/
11	D.1113	Vergütung für nicht gearbeitete Tage	2 466	10,0
12		Urlaubsvergütung	2 004	8,1
13		Vergütung gesetzlicher Feiertage	417	1,7
14		Vergütung sonstiger betrieblicher oder tariflicher arbeitsfreier Tage	/	/
15	D.1114	Sachleistungen 4)	/	/
16	D.11143	darunter steuerlicher Wert der privaten Nutzung von Firmen-/ Dienstwagen	/	/
17	D.112	Bruttolöhne und -gehälter der Auszubildenden	(319)	(1,3)
18	D.12	Sozialbeiträge der Arbeitgeber	5 234	21,2
19	D.121	tatsächliche Sozialbeiträge der Arbeitgeber (ohne Auszubildende) 5)	4 400	17,8
20	D.1211	gesetzliche Arbeitgeberbeiträge zur Sozialversicherung	4 233	17,1
21		Rentenversicherungsbeiträge	1 877	7,6
22		darunter Aufstockungsbeiträge zur Rentenversicherung im Rahmen der Altersteilzeit	/	/
23		Arbeitslosenversicherungsbeiträge	611	2,5
24		Kranken- und Pflegeversicherungsbeiträge	1 359	5,5
25		Beiträge zur Berufsgenossenschaft	315	1,3
26		Umlage für das Insolvenzgeld	51	0,2
27		sonstige gesetzliche Aufwendungen	/	/
28	D.1212	Aufwendungen für die betriebliche Altersversorgung einschl. Entgeltumwandlung	/	/
29		Aufwendungen für betriebliche Ruhegeldzusagen	/	/
30		Zuwendungen an Pensionskassen	/	/
31		Zuwendungen an Unterstützungskassen	/	/
32		Beiträge zur Direktversicherung	/	/
33		Beiträge an Pensionsfonds	/	/
34		sonstige Aufwendungen für die Alterssicherung	(34)	(0,1)
35	D.122	unterstellte Sozialbeiträge der Arbeitgeber (ohne Auszubildende) 6)	755	3,1
36	D.1221	Lohn- und Gehaltsfortzahlung	622	2,5
37		Lohn- und Gehaltsfortzahlung im Krankheitsfall	603	2,4
38		Arbeitgeberzuschüsse zum Mutterschaftsgeld	/	/
39	D.1222	unterstellte Sozialbeiträge zur Alters- und Gesundheitsvorsorge	-	-
40	D.1223	Zahlungen an aus dem Unternehmen ausscheidende Arbeitnehmer	/	/
41		Entlassungsentschädigungen	/	/
42		Aufstockungsbeiträge zu Lohn und Gehalt im Rahmen der Altersteilzeit	/	/
43	D.1224	sonstige freiwillige Sozialleistungen der Arbeitgeber	/	/
44	D.123	Sozialbeiträge der Arbeitgeber für Auszubildende	(79)	(0,3)
45	D.2	Kosten für die berufliche Aus- und Weiterbildung	/	/
46	D.3	sonstige Aufwendungen 7)	/	/
47		Nachrichtlich:		
47		Personalnebenkosten insgesamt 8)	9 086	36,8
48		darunter gesetzliche Personalnebenkosten 9)	5 272	21,3
49		Arbeitskosten insgesamt je geleistete Stunde der Voll- und Teilzeitbeschäftigten	13,95	

1) Harmonisierter Schlüssel der statistischen Ämter der Europäischen Union nach Verordnung (EG) 1737/2005.- 2) Laufend gezahltes für nicht gearbeitete Tage, Sachleistungen).- 3) Zahlungen, die im Allgemeinen nicht laufend mit jeder Lohn- und Gehaltszahlung  
5) Zahlungen der Arbeitgeber an Versicherungsträger oder Bildung von Rückstellungen, um ihren Arbeitnehmern Anspruch auf Sozial  
sicherungsträgers und ohne Rückstellungen zu bilden.- 7) Anwerbungskosten, vom Arbeitgeber gestellte Berufskleidung.- 8) Arbeits  
gütung gesetzlicher Feiertage, garantierte Lohn- und Gehaltsfortzahlung im Krankheitsfall, unterstellte Sozialbeiträge zur Alters-

## Wirtschaftszweigen und Unternehmensgrößenklassen

Länder

gewerbe

Arbeitskosten je Vollzeiteinheit in Unternehmen mit ... Arbeitnehmern												Lfd. Nr.
davon mit ... bis ... Arbeitnehmern										50 und mehr		
10 - 49		50 - 249		250 - 499		500 - 999		1000 und mehr				
EUR	%	EUR	%	EUR	%	EUR	%	EUR	%	EUR	%	
19 193	100,0	25 593	100,0	28 355	100,0	.	.	.	.	26 361	100,0	1
19 038	99,2	25 538	99,8	28 316	99,9	.	.	.	.	26 312	99,8	2
/	/	/	/	/	/	-	-	.	.	/	/	3
19 155	99,8	25 568	99,9	28 250	99,6	.	.	.	.	26 314	99,8	4
15 145	78,9	20 228	79,0	21 954	77,4	.	.	.	.	20 716	78,6	5
14 949	77,9	19 900	77,8	21 576	76,1	.	.	.	.	20 360	77,2	6
12 564	65,5	16 390	64,0	16 831	59,4	.	.	.	.	16 543	62,8	7
/	/	/	/	/	/	.	.	.	.	/	/	8
/	/	/	/	/	/	.	.	.	.	/	/	9
/	/	/	/	/	/	-	-	-	-	/	/	10
1 788	9,3	2 526	9,9	3 008	10,6	.	.	.	.	2 668	10,1	11
1 442	7,5	2 069	8,1	2 409	8,5	.	.	.	.	2 171	8,2	12
325	1,7	434	1,7	467	1,6	.	.	.	.	444	1,7	13
/	/	/	/	/	/	.	.	-	-	/	/	14
/	/	/	/	/	/	.	.	.	.	/	/	15
/	/	/	/	/	/	.	.	.	.	/	/	16
/	/	(328)	(1,3)	/	/	.	.	.	.	(356)	(1,3)	17
4 010	20,9	5 340	20,9	6 296	22,2	.	.	.	.	5 599	21,2	18
3 447	18,0	4 462	17,4	5 234	18,5	.	.	.	.	4 684	17,8	19
3 364	17,5	4 307	16,8	4 929	17,4	.	.	.	.	4 492	17,0	20
1 514	7,9	1 899	7,4	2 183	7,7	.	.	.	.	1 985	7,5	21
-	-	/	/	/	/	-	-	.	.	/	/	22
487	2,5	624	2,4	708	2,5	.	.	.	.	648	2,5	23
1 124	5,9	1 383	5,4	1 542	5,4	.	.	.	.	1 429	5,4	24
(195)	(1,0)	329	1,3	(397)	1,4	.	.	.	.	351	1,3	25
(38)	(0,2)	52	0,2	(60)	0,2	.	.	.	.	54	0,2	26
/	/	/	/	/	/	-	-	.	.	/	/	27
/	/	/	/	/	/	.	.	.	.	/	/	28
-	-	/	/	-	-	.	.	-	-	/	/	29
/	/	/	/	/	/	.	.	.	.	/	/	30
/	/	/	/	/	/	-	-	-	-	/	/	31
/	/	/	/	/	/	.	.	-	-	/	/	32
/	/	/	/	-	-	.	.	-	-	/	/	33
/	/	(61)	(0,2)	/	/	-	-	-	-	(43)	/	34
(509)	(2,7)	(800)	(3,1)	963	3,4	.	.	.	.	828	3,1	35
(463)	(2,4)	612	(2,4)	871	3,1	.	.	.	.	669	2,5	36
(454)	(2,4)	598	2,3	828	(2,9)	.	.	.	.	647	2,5	37
/	/	/	/	/	/	.	.	.	.	/	/	38
-	-	-	-	-	-	.	.	.	.	-	-	39
/	/	/	/	/	/	.	.	.	.	/	/	40
/	/	/	/	/	/	.	.	.	.	/	/	41
-	-	/	/	/	/	-	-	.	.	/	/	42
/	/	/	/	-	-	-	-	-	-	/	/	43
/	/	(78)	(0,3)	/	/	.	.	.	.	(86)	(0,3)	44
/	/	/	/	/	/	-	-	.	.	/	/	45
/	/	/	/	/	/	-	-	.	.	/	/	46
6 629	34,5	9 204	36,0	(11 524)	40,6	.	.	.	.	9 818	37,2	47
4 152	21,6	5 354	20,9	6 267	22,1	.	.	.	.	5 606	21,3	48
10,98		14,40		15,85		.	.	.	.	14,82		49

Entgelt für die geleistete Arbeitszeit (Bruttolohn/Bruttogehalt abzüglich Sonderzahlungen, vermögenswirksame Leistungen, Vergütung geleistet werden.- 4) Naturalleistungen, Wohnungsfürsorge, Belegschaftseinrichtungen, Firmenwagen, Aktienoptionsprogramme.- leistungen zu sichern.- 6) Sozialleistungen der Arbeitgeber direkt an ihre Arbeitnehmer, d. h. ohne Zwischenschaltung eines Ver- kosten insgesamt abzüglich Entgelt für die geleistete Arbeitszeit.- 9) Gesetzliche Arbeitgeberbeiträge zur Sozialversicherung, Ver- und Gesundheitsvorsorge.

Lfd.Nr.	Schlüssel 1)	Kostenart	10 und mehr	
			EUR	%
1		A r b e i t s k o s t e n i n s g e s a m t	19 401	100,0
2	D	Arbeitskosten abzüglich erstattete Lohn- und Gehaltszahlungen	19 278	99,4
3	D.5	dem Arbeitgeber erstattete Lohn- und Gehaltszahlungen	/	/
4	D.1	Arbeitnehmerentgelt	19 377	99,9
5	D.11	Bruttolöhne und -gehälter	15 255	78,6
6	D.111	Bruttolöhne und -gehälter (ohne Auszubildende)	15 072	77,7
7	D.11111	Entgelt für die geleistete Arbeitszeit 2)	12 751	65,7
8	D.11112	Sonderzahlungen insgesamt 3)	/	/
9		darunter fest vereinbarte Sonderzahlungen	/	/
10	D.1112	Leistungen zur Vermögensbildung der Arbeitnehmer	/	/
11	D.1113	Vergütung für nicht gearbeitete Tage	1 849	9,5
12		Urlaubsvergütung	1 507	7,8
13		Vergütung gesetzlicher Feiertage	329	1,7
14		Vergütung sonstiger betrieblicher oder tariflicher arbeitsfreier Tage	/	/
15	D.1114	Sachleistungen 4)	/	/
16	D.11143	darunter steuerlicher Wert der privaten Nutzung von Firmen-/ Dienstwagen	/	/
17	D.112	Bruttolöhne und -gehälter der Auszubildenden	(184)	(0,9)
18	D.12	Sozialbeiträge der Arbeitgeber	4 121	21,2
19	D.121	tatsächliche Sozialbeiträge der Arbeitgeber (ohne Auszubildende) 5)	3 412	17,6
20	D.1211	gesetzliche Arbeitgeberbeiträge zur Sozialversicherung	3 287	16,9
21		Rentenversicherungsbeiträge	1 482	7,6
22		darunter Aufstockungsbeiträge zur Rentenversicherung im Rahmen der Altersteilzeit	/	/
23		Arbeitslosenversicherungsbeiträge	480	2,5
24		Kranken- und Pflegeversicherungsbeiträge	1 100	5,7
25		Beiträge zur Berufsgenossenschaft	175	0,9
26		Umlage für das Insolvenzgeld	38	0,2
27		sonstige gesetzliche Aufwendungen	/	/
28	D.1212	Aufwendungen für die betriebliche Altersversorgung einschl. Entgeltumwandlung	/	/
29		Aufwendungen für betriebliche Ruhegeldzusagen	/	/
30		Zuwendungen an Pensionskassen	(35)	(0,2)
31		Zuwendungen an Unterstützungskassen	/	/
32		Beiträge zur Direktversicherung	/	/
33		Beiträge an Pensionsfonds	-	-
34		sonstige Aufwendungen für die Alterssicherung	(4)	(0,0)
35	D.122	unterstellte Sozialbeiträge der Arbeitgeber (ohne Auszubildende) 6)	(656)	(3,4)
36	D.1221	Lohn- und Gehaltsfortzahlung	(499)	/
37		Lohn- und Gehaltsfortzahlung im Krankheitsfall	(484)	/
38		Arbeitgeberzuschüsse zum Mutterschaftsgeld	/	/
39	D.1222	unterstellte Sozialbeiträge zur Alters- und Gesundheitsvorsorge	-	-
40	D.1223	Zahlungen an aus dem Unternehmen ausscheidende Arbeitnehmer	/	(0,8)
41		Entlassungsentschädigungen	/	(0,7)
42		Aufstockungsbeiträge zu Lohn und Gehalt im Rahmen der Altersteilzeit	/	/
43	D.1224	sonstige freiwillige Sozialleistungen der Arbeitgeber	(4)	(0,0)
44	D.123	Sozialbeiträge der Arbeitgeber für Auszubildende	/	(0,3)
45	D.2	Kosten für die berufliche Aus- und Weiterbildung	/	/
46	D.3	sonstige Aufwendungen 7)	-	-
47		Nachrichtlich:		
48		Personalnebenkosten insgesamt 8)	6 649	34,3
49		darunter gesetzliche Personalnebenkosten 9)	4 115	21,2
		Arbeitskosten insgesamt je geleistete Stunde der Voll- und Teilzeitbeschäftigten	11,40	

1) Harmonisierter Schlüssel der statistischen Ämter der Europäischen Union nach Verordnung (EG) 1737/2005.- 2) Laufend gezahltes für nicht gearbeitete Tage, Sachleistungen).- 3) Zahlungen, die im Allgemeinen nicht laufend mit jeder Lohn- und Gehaltszahlung  
5) Zahlungen der Arbeitgeber an Versicherungsträger oder Bildung von Rückstellungen, um ihren Arbeitnehmern Anspruch auf Sozial  
sicherungsträgers und ohne Rückstellungen zu bilden.- 7) Anwerbungskosten, vom Arbeitgeber gestellte Berufskleidung.- 8) Arbeits  
gütung gesetzlicher Feiertage, garantierte Lohn- und Gehaltsfortzahlung im Krankheitsfall, unterstellte Sozialbeiträge zur Alters-

## Wirtschaftszweigen und Unternehmensgrößenklassen

Länder

gewerbe

Arbeitskosten je Vollzeiteinheit in Unternehmen mit ... Arbeitnehmern												Lfd. Nr.
davon mit ... bis ... Arbeitnehmern										50 und mehr		
10 - 49		50 - 249		250 - 499		500 - 999		1000 und mehr				
EUR	%	EUR	%	EUR	%	EUR	%	EUR	%	EUR	%	
(18 544)	100,0	20 215	100,0	-	-	-	-	-	-	20 215	100,0	1
(18 306)	98,7	20 203	99,9	-	-	-	-	-	-	20 203	99,9	2
/	/	/	/	-	-	-	-	-	-	/	/	3
(18 523)	99,9	20 188	99,9	-	-	-	-	-	-	20 188	99,9	4
(14 697)	79,3	15 786	78,1	-	-	-	-	-	-	15 786	78,1	5
(14 525)	78,3	15 591	77,1	-	-	-	-	-	-	15 591	77,1	6
(12 363)	66,7	13 120	64,9	-	-	-	-	-	-	13 120	64,9	7
/	/	/	/	-	-	-	-	-	-	/	/	8
/	/	/	/	-	-	-	-	-	-	/	/	9
/	/	/	/	-	-	-	-	-	-	/	/	10
(1 711)	9,2	1 981	9,8	-	-	-	-	-	-	1 981	9,8	11
(1 381)	7,4	1 626	8,0	-	-	-	-	-	-	1 626	8,0	12
(303)	1,6	354	1,8	-	-	-	-	-	-	354	1,8	13
/	/	/	/	-	-	-	-	-	-	/	/	14
/	/	/	/	-	-	-	-	-	-	/	/	15
/	/	/	/	-	-	-	-	-	-	/	/	16
/	/	(195)	(1,0)	-	-	-	-	-	-	(195)	(1,0)	17
(3 826)	20,6	4 402	21,8	-	-	-	-	-	-	4 402	21,8	18
(3 289)	17,7	3 528	17,5	-	-	-	-	-	-	3 528	17,5	19
3 165	17,1	3 403	16,8	-	-	-	-	-	-	3 403	16,8	20
(1 430)	7,7	1 531	7,6	-	-	-	-	-	-	1 531	7,6	21
/	/	/	/	-	-	-	-	-	-	/	/	22
(454)	2,4	505	2,5	-	-	-	-	-	-	505	2,5	23
1 072	5,8	1 127	5,6	-	-	-	-	-	-	1 127	5,6	24
166	0,9	184	0,9	-	-	-	-	-	-	184	0,9	25
(36)	0,2	40	0,2	-	-	-	-	-	-	40	0,2	26
/	/	/	/	-	-	-	-	-	-	/	/	27
/	/	/	/	-	-	-	-	-	-	/	/	28
/	/	-	-	-	-	-	-	-	-	-	-	29
/	/	/	/	-	-	-	-	-	-	/	/	30
/	/	/	/	-	-	-	-	-	-	/	/	31
/	/	/	/	-	-	-	-	-	-	/	/	32
-	-	-	-	-	-	-	-	-	-	-	-	33
/	/	/	/	-	-	-	-	-	-	/	/	34
(485)	(2,6)	(819)	/	-	-	-	-	-	-	(819)	/	35
(365)	(2,0)	/	/	-	-	-	-	-	-	/	/	36
(353)	(1,9)	/	/	-	-	-	-	-	-	/	/	37
/	/	/	/	-	-	-	-	-	-	/	/	38
-	-	-	-	-	-	-	-	-	-	-	-	39
/	/	/	/	-	-	-	-	-	-	/	/	40
/	/	/	/	-	-	-	-	-	-	/	/	41
/	/	/	/	-	-	-	-	-	-	/	/	42
/	/	/	/	-	-	-	-	-	-	/	/	43
/	/	55	0,3	-	-	-	-	-	-	55	0,3	44
/	/	/	/	-	-	-	-	-	-	/	/	45
-	-	-	-	-	-	-	-	-	-	-	-	46
(6 181)	33,3	7 094	35,1	-	-	-	-	-	-	7 094	35,1	47
3 833	20,7	4 383	21,7	-	-	-	-	-	-	4 383	21,7	48
(11,01)		11,76		-		-		-		11,76		49

Entgelt für die geleistete Arbeitszeit (Bruttolohn/Bruttogehalt abzüglich Sonderzahlungen, vermögenswirksame Leistungen, Vergütung geleistet werden.- 4) Naturalleistungen, Wohnungsfürsorge, Belegschaftseinrichtungen, Firmenwagen, Aktienoptionsprogramme.- leistungen zu sichern.- 6) Sozialleistungen der Arbeitgeber direkt an ihre Arbeitnehmer, d. h. ohne Zwischenschaltung eines Ver- kosten insgesamt abzüglich Entgelt für die geleistete Arbeitszeit.- 9) Gesetzliche Arbeitgeberbeiträge zur Sozialversicherung, Ver- und Gesundheitsvorsorge.

Lfd.Nr.	Schlüssel 1)	Kostenart	10 und mehr	
			EUR	%
1		A r b e i t s k o s t e n i n s g e s a m t	21 134	100,0
2	D	Arbeitskosten abzüglich erstattete Lohn- und Gehaltszahlungen	21 075	99,7
3	D.5	dem Arbeitgeber erstattete Lohn- und Gehaltszahlungen	/	/
4	D.1	Arbeitnehmerentgelt	21 089	99,8
5	D.11	Bruttolöhne und -gehälter	16 715	79,1
6	D.111	Bruttolöhne und -gehälter (ohne Auszubildende)	16 576	78,4
7	D.11111	Entgelt für die geleistete Arbeitszeit 2)	13 435	63,6
8	D.11112	Sonderzahlungen insgesamt 3)	970	4,6
9		darunter fest vereinbarte Sonderzahlungen	654	3,1
10	D.1112	Leistungen zur Vermögensbildung der Arbeitnehmer	86	(0,4)
11	D.1113	Vergütung für nicht gearbeitete Tage	1 969	9,3
12		Urlaubsvergütung	1 606	7,6
13		Vergütung gesetzlicher Feiertage	340	1,6
14		Vergütung sonstiger betrieblicher oder tariflicher arbeitsfreier Tage	(23)	/
15	D.1114	Sachleistungen 4)	117	(0,6)
16	D.11143	darunter steuerlicher Wert der privaten Nutzung von Firmen-/ Dienstwagen	(52)	(0,2)
17	D.112	Bruttolöhne und -gehälter der Auszubildenden	(139)	(0,7)
18	D.12	Sozialbeiträge der Arbeitgeber	4 374	20,7
19	D.121	tatsächliche Sozialbeiträge der Arbeitgeber (ohne Auszubildende) 5)	3 817	18,1
20	D.1211	gesetzliche Arbeitgeberbeiträge zur Sozialversicherung	3 685	17,4
21		Rentenversicherungsbeiträge	1 603	7,6
22		darunter Aufstockungsbeiträge zur Rentenversicherung im Rahmen der Altersteilzeit	/	/
23		Arbeitslosenversicherungsbeiträge	523	2,5
24		Kranken- und Pflegeversicherungsbeiträge	1 212	5,7
25		Beiträge zur Berufsgenossenschaft	269	1,3
26		Umlage für das Insolvenzgeld	44	0,2
27		sonstige gesetzliche Aufwendungen	(35)	(0,2)
28	D.1212	Aufwendungen für die betriebliche Altersversorgung einschl. Entgeltumwandlung	/	/
29		Aufwendungen für betriebliche Ruhegeldzusagen	/	/
30		Zuwendungen an Pensionskassen	/	/
31		Zuwendungen an Unterstützungskassen	/	/
32		Beiträge zur Direktversicherung	/	/
33		Beiträge an Pensionsfonds	2	0,0
34		sonstige Aufwendungen für die Alterssicherung	12	0,1
35	D.122	unterstellte Sozialbeiträge der Arbeitgeber (ohne Auszubildende) 6)	520	2,5
36	D.1221	Lohn- und Gehaltsfortzahlung	502	2,4
37		Lohn- und Gehaltsfortzahlung im Krankheitsfall	497	2,3
38		Arbeitgeberzuschüsse zum Mutterschaftsgeld	(6)	(0,0)
39	D.1222	unterstellte Sozialbeiträge zur Alters- und Gesundheitsvorsorge	-	-
40	D.1223	Zahlungen an aus dem Unternehmen ausscheidende Arbeitnehmer	/	/
41		Entlassungsentschädigungen	/	/
42		Aufstockungsbeiträge zu Lohn und Gehalt im Rahmen der Altersteilzeit	/	/
43	D.1224	sonstige freiwillige Sozialleistungen der Arbeitgeber	-	-
44	D.123	Sozialbeiträge der Arbeitgeber für Auszubildende	(37)	(0,2)
45	D.2	Kosten für die berufliche Aus- und Weiterbildung	(26)	(0,1)
46	D.3	sonstige Aufwendungen 7)	/	/
47		Nachrichtlich:		
48		Personalnebenkosten insgesamt 8)	7 699	36,4
49		darunter gesetzliche Personalnebenkosten 9)	4 527	21,4
		Arbeitskosten insgesamt je geleistete Stunde der Voll- und Teilzeitbeschäftigten	12,46	

1) Harmonisierter Schlüssel der statistischen Ämter der Europäischen Union nach Verordnung (EG) 1737/2005.- 2) Laufend gezahltes für nicht gearbeitete Tage, Sachleistungen).- 3) Zahlungen, die im Allgemeinen nicht laufend mit jeder Lohn- und Gehaltszahlung  
5) Zahlungen der Arbeitgeber an Versicherungsträger oder Bildung von Rückstellungen, um ihren Arbeitnehmern Anspruch auf Sozial  
sicherungsträgers und ohne Rückstellungen zu bilden.- 7) Anwerbungskosten, vom Arbeitgeber gestellte Berufskleidung.- 8) Arbeits  
gütung gesetzlicher Feiertage, garantierte Lohn- und Gehaltsfortzahlung im Krankheitsfall, unterstellte Sozialbeiträge zur Alters-

## Wirtschaftszweigen und Unternehmensgrößenklassen

Länder

gewerbe

Arbeitskosten je Vollzeiteinheit in Unternehmen mit ... Arbeitnehmern												Lfd. Nr.
davon mit ... bis ... Arbeitnehmern										50 und mehr		
10 - 49		50 - 249		250 - 499		500 - 999		1000 und mehr				
EUR	%	EUR	%	EUR	%	EUR	%	EUR	%	EUR	%	
.	.	22 343	100,0	.	.	.	.	-	-	.	.	1
.	.	22 294	99,8	.	.	.	.	-	-	.	.	2
.	.	50	0,2	-	-	-	-	-	-	.	.	3
.	.	22 258	99,6	.	.	.	.	-	-	.	.	4
.	.	17 712	79,3	.	.	.	.	-	-	.	.	5
.	.	17 500	78,3	.	.	.	.	-	-	.	.	6
.	.	14 430	64,6	.	.	.	.	-	-	.	.	7
.	.	915	4,1	.	.	.	.	-	-	.	.	8
.	.	345	1,5	.	.	.	.	-	-	.	.	9
.	.	53	0,2	.	.	.	.	-	-	.	.	10
.	.	1 958	8,8	.	.	.	.	-	-	.	.	11
.	.	1 575	7,0	.	.	.	.	-	-	.	.	12
.	.	330	1,5	.	.	.	.	-	-	.	.	13
.	.	54	0,2	-	-	-	-	-	-	.	.	14
.	.	144	0,6	.	.	-	-	-	-	.	.	15
.	.	138	0,6	-	-	-	-	-	-	.	.	16
.	.	212	0,9	.	.	-	-	-	-	.	.	17
.	.	4 546	20,3	.	.	.	.	-	-	.	.	18
.	.	3 975	17,8	.	.	.	.	-	-	.	.	19
.	.	3 894	17,4	.	.	.	.	-	-	.	.	20
.	.	1 643	7,4	.	.	.	.	-	-	.	.	21
.	.	1	0,0	-	-	-	-	-	-	.	.	22
.	.	533	2,4	.	.	.	.	-	-	.	.	23
.	.	1 306	5,8	.	.	.	.	-	-	.	.	24
.	.	310	1,4	.	.	.	.	-	-	.	.	25
.	.	46	0,2	.	.	.	.	-	-	.	.	26
.	.	56	0,3	.	.	.	.	-	-	.	.	27
.	.	81	0,4	.	.	.	.	-	-	.	.	28
.	.	9	0,0	-	-	-	-	-	-	.	.	29
.	.	0	0,0	.	.	-	-	-	-	.	.	30
.	.	3	0,0	-	-	-	-	-	-	.	.	31
.	.	13	0,1	.	.	.	.	-	-	.	.	32
-	-	9	0,0	-	-	-	-	-	-	.	.	33
.	.	46	0,2	-	-	-	-	-	-	.	.	34
.	.	520	2,3	.	.	.	.	-	-	.	.	35
.	.	490	2,2	.	.	.	.	-	-	.	.	36
.	.	486	2,2	.	.	.	.	-	-	.	.	37
.	.	4	0,0	.	.	-	-	-	-	.	.	38
-	-	-	-	-	-	-	-	-	-	-	-	39
.	.	29	0,1	-	-	-	-	-	-	.	.	40
.	.	19	0,1	-	-	-	-	-	-	.	.	41
.	.	10	0,0	-	-	-	-	-	-	.	.	42
-	-	-	-	-	-	-	-	-	-	-	-	43
.	.	51	0,2	.	.	-	-	-	-	.	.	44
.	.	54	0,2	-	-	-	-	-	-	.	.	45
.	.	32	0,1	-	-	-	-	-	-	.	.	46
.	.	7 913	35,4	.	.	.	.	-	-	.	.	47
.	.	4 714	21,1	.	.	.	.	-	-	.	.	48
.	.	12,45		.	.	.	.	-	-	.	.	49

Entgelt für die geleistete Arbeitszeit (Bruttolohn/Bruttogehalt abzüglich Sonderzahlungen, vermögenswirksame Leistungen, Vergütung geleistet werden.- 4) Naturalleistungen, Wohnungsfürsorge, Belegschaftseinrichtungen, Firmenwagen, Aktienoptionsprogramme.- leistungen zu sichern.- 6) Sozialleistungen der Arbeitgeber direkt an ihre Arbeitnehmer, d. h. ohne Zwischenschaltung eines Ver- kosten insgesamt abzüglich Entgelt für die geleistete Arbeitszeit.- 9) Gesetzliche Arbeitgeberbeiträge zur Sozialversicherung, Ver- und Gesundheitsvorsorge.

## Arbeitskosten je Vollzeiteinheit 2004 nach Kostenarten,

Neue

20 Holzgewerbe (ohne Her

Lfd.Nr.	Schlüssel 1)	Kostenart	10 und mehr	
			EUR	%
1		A r b e i t s k o s t e n i n s g e s a m t	28 120	100,0
2	D	Arbeitskosten abzüglich erstattete Lohn- und Gehaltszahlungen	28 022	99,6
3	D.5	dem Arbeitgeber erstattete Lohn- und Gehaltszahlungen	/	/
4	D.1	Arbeitnehmerentgelt	28 008	99,6
5	D.11	Bruttolöhne und -gehälter	22 024	78,3
6	D.111	Bruttolöhne und -gehälter (ohne Auszubildende)	21 738	77,3
7	D.11111	Entgelt für die geleistete Arbeitszeit 2)	18 019	64,1
8	D.11112	Sonderzahlungen insgesamt 3)	922	3,3
9		darunter fest vereinbarte Sonderzahlungen	657	2,3
10	D.1112	Leistungen zur Vermögensbildung der Arbeitnehmer	(93)	(0,3)
11	D.1113	Vergütung für nicht gearbeitete Tage	2 592	9,2
12		Urlaubsvergütung	2 084	7,4
13		Vergütung gesetzlicher Feiertage	435	1,5
14		Vergütung sonstiger betrieblicher oder tariflicher arbeitsfreier Tage	/	/
15	D.1114	Sachleistungen 4)	/	/
16	D.11143	darunter steuerlicher Wert der privaten Nutzung von Firmen-/ Dienstwagen	/	/
17	D.112	Bruttolöhne und -gehälter der Auszubildenden	(286)	(1,0)
18	D.12	Sozialbeiträge der Arbeitgeber	5 984	21,3
19	D.121	tatsächliche Sozialbeiträge der Arbeitgeber (ohne Auszubildende) 5)	5 210	18,5
20	D.1211	gesetzliche Arbeitgeberbeiträge zur Sozialversicherung	5 077	18,1
21		Rentenversicherungsbeiträge	2 063	7,3
22		darunter Aufstockungsbeiträge zur Rentenversicherung im Rahmen der Altersteilzeit	/	/
23		Arbeitslosenversicherungsbeiträge	666	2,4
24		Kranken- und Pflegeversicherungsbeiträge	1 610	5,7
25		Beiträge zur Berufsgenossenschaft	655	2,3
26		Umlage für das Insolvenzgeld	57	0,2
27		sonstige gesetzliche Aufwendungen	/	/
28	D.1212	Aufwendungen für die betriebliche Altersversorgung einschl. Entgeltumwandlung	/	/
29		Aufwendungen für betriebliche Ruhegeldzusagen	/	/
30		Zuwendungen an Pensionskassen	/	/
31		Zuwendungen an Unterstützungskassen	/	/
32		Beiträge zur Direktversicherung	/	/
33		Beiträge an Pensionsfonds	0	0,0
34		sonstige Aufwendungen für die Alterssicherung	/	/
35	D.122	unterstellte Sozialbeiträge der Arbeitgeber (ohne Auszubildende) 6)	697	2,5
36	D.1221	Lohn- und Gehaltsfortzahlung	631	2,2
37		Lohn- und Gehaltsfortzahlung im Krankheitsfall	623	2,2
38		Arbeitgeberzuschüsse zum Mutterschaftsgeld	8	0,0
39	D.1222	unterstellte Sozialbeiträge zur Alters- und Gesundheitsvorsorge	-	-
40	D.1223	Zahlungen an aus dem Unternehmen ausscheidende Arbeitnehmer	(54)	(0,2)
41		Entlassungsentschädigungen	/	/
42		Aufstockungsbeiträge zu Lohn und Gehalt im Rahmen der Altersteilzeit	/	/
43	D.1224	sonstige freiwillige Sozialleistungen der Arbeitgeber	/	/
44	D.123	Sozialbeiträge der Arbeitgeber für Auszubildende	(76)	(0,3)
45	D.2	Kosten für die berufliche Aus- und Weiterbildung	(49)	0,2
46	D.3	sonstige Aufwendungen 7)	(63)	0,2
47		Nachrichtlich:		
48		Personalnebenkosten insgesamt 8)	10 101	35,9
49		darunter gesetzliche Personalnebenkosten 9)	6 143	21,8
		Arbeitskosten insgesamt je geleistete Stunde der Voll- und Teilzeitbeschäftigten	15,81	

1) Harmonisierter Schlüssel der statistischen Ämter der Europäischen Union nach Verordnung (EG) 1737/2005.- 2) Laufend gezahltes für nicht gearbeitete Tage, Sachleistungen).- 3) Zahlungen, die im Allgemeinen nicht laufend mit jeder Lohn- und Gehaltszahlung  
5) Zahlungen der Arbeitgeber an Versicherungsträger oder Bildung von Rückstellungen, um ihren Arbeitnehmern Anspruch auf Sozial  
sicherungsträgers und ohne Rückstellungen zu bilden.- 7) Anwerbungskosten, vom Arbeitgeber gestellte Berufskleidung.- 8) Arbeits  
gütung gesetzlicher Feiertage, garantierte Lohn- und Gehaltsfortzahlung im Krankheitsfall, unterstellte Sozialbeiträge zur Alters-



## Wirtschaftszweigen und Unternehmensgrößenklassen

Länder

stellung von Möbeln)

Arbeitskosten je Vollzeiteinheit in Unternehmen mit ... Arbeitnehmern												Lfd. Nr.
davon mit ... bis ... Arbeitnehmern										50 und mehr		
10 - 49		50 - 249		250 - 499		500 - 999		1000 und mehr				
EUR	%	EUR	%	EUR	%	EUR	%	EUR	%	EUR	%	
22 903	100,0	29 672	100,0	34 384	100,0	.	.	.	.	31 839	100,0	1
22 696	99,1	29 640	99,9	34 384	100,0	.	.	.	.	31 818	99,9	2
/	/	(32)	0,1	-	-	.	.	-	-	(21)	(0,1)	3
22 876	99,9	29 550	99,6	34 105	99,2	.	.	.	.	31 665	99,5	4
17 967	78,4	23 314	78,6	26 907	78,3	.	.	.	.	24 916	78,3	5
17 649	77,1	23 074	77,8	26 626	77,4	.	.	.	.	24 653	77,4	6
15 300	66,8	18 960	63,9	20 885	60,7	.	.	.	.	19 957	62,7	7
/	/	1 141	3,8	2 236	6,5	.	.	.	.	1 452	4,6	8
/	/	747	2,5	1 522	4,4	.	.	.	.	1 029	3,2	9
/	/	113	0,4	134	0,4	.	.	.	.	126	0,4	10
2 022	8,8	2 754	9,3	3 221	9,4	.	.	.	.	2 998	9,4	11
1 610	7,0	2 255	7,6	2 597	7,6	.	.	.	.	2 422	7,6	12
367	1,6	452	1,5	500	1,5	.	.	.	.	484	1,5	13
/	/	/	/	124	0,4	.	.	.	.	(92)	(0,3)	14
/	/	(106)	(0,4)	149	0,4	.	.	.	.	119	0,4	15
/	/	(90)	0,3	100	0,3	.	.	.	.	85	0,3	16
/	/	240	0,8	281	0,8	.	.	.	.	263	0,8	17
4 910	21,4	6 237	21,0	7 198	20,9	.	.	.	.	6 749	21,2	18
4 329	18,9	5 439	18,3	6 288	18,3	.	.	.	.	5 838	18,3	19
4 212	18,4	5 298	17,9	6 073	17,7	.	.	.	.	5 694	17,9	20
1 745	7,6	2 136	7,2	2 478	7,2	.	.	.	.	2 289	7,2	21
/	/	3	0,0	-	-	.	.	.	.	3	0,0	22
571	2,5	702	2,4	710	2,1	.	.	.	.	734	2,3	23
1 370	6,0	1 661	5,6	1 940	5,6	.	.	.	.	1 781	5,6	24
(469)	(2,0)	694	2,3	832	2,4	.	.	.	.	787	2,5	25
46	0,2	58	0,2	67	0,2	.	.	.	.	65	0,2	26
/	/	(46)	(0,2)	47	0,1	-	-	-	-	38	0,1	27
/	/	(142)	(0,5)	215	0,6	.	.	.	.	(144)	(0,5)	28
/	/	/	/	37	0,1	.	.	.	-	(20)	(0,1)	29
/	/	/	/	(66)	(0,2)	.	.	.	.	(49)	(0,2)	30
/	/	/	/	23	0,1	-	-	-	-	/	/	31
/	/	42	0,1	89	0,3	.	.	.	.	50	0,2	32
-	-	0	0,0	-	-	-	-	-	-	0	0,0	33
/	/	8	0,0	-	-	.	.	-	-	6	0,0	34
(494)	(2,2)	734	2,5	841	2,4	.	.	.	.	843	2,6	35
(473)	(2,1)	650	2,2	762	2,2	.	.	.	.	743	2,3	36
(473)	(2,1)	641	2,2	744	2,2	.	.	.	.	730	2,3	37
-	-	10	0,0	18	0,1	.	.	.	.	13	0,0	38
/	/	-	-	-	-	-	-	-	-	-	-	39
/	/	/	/	75	0,2	.	.	.	.	(85)	(0,3)	40
/	/	/	/	75	0,2	.	.	.	.	(73)	(0,2)	41
/	/	(9)	(0,0)	-	-	.	.	.	.	12	0,0	42
/	/	21	0,1	/	/	.	.	-	-	14	0,0	43
/	/	63	0,2	69	0,2	.	.	.	.	69	0,2	44
/	/	61	0,2	107	0,3	.	.	.	.	78	0,2	45
/	/	61	0,2	172	0,5	.	.	.	.	96	0,3	46
7 602	33,2	10 712	36,1	13 499	39,3	.	.	.	.	11 882	37,3	47
5 052	22,1	6 400	21,6	7 335	21,3	.	.	.	.	6 921	21,7	48
12,71		16,61		19,46		.	.	.	.	18,08		49

Entgelt für die geleistete Arbeitszeit (Bruttolohn/Bruttogehalt abzüglich Sonderzahlungen, vermögenswirksame Leistungen, Vergütung geleistet werden.- 4) Naturalleistungen, Wohnungsfürsorge, Belegschaftseinrichtungen, Firmenwagen, Aktienoptionsprogramme.- leistungen zu sichern.- 6) Sozialleistungen der Arbeitgeber direkt an ihre Arbeitnehmer, d. h. ohne Zwischenschaltung eines Ver- kosten insgesamt abzüglich Entgelt für die geleistete Arbeitszeit.- 9) Gesetzliche Arbeitgeberbeiträge zur Sozialversicherung, Ver- und Gesundheitsvorsorge.

Lfd.Nr.	Schlüssel 1)	Kostenart	10 und mehr	
			EUR	%
1		A r b e i t s k o s t e n i n s g e s a m t	34 190	100,0
2	D	Arbeitskosten abzüglich erstattete Lohn- und Gehaltszahlungen	34 097	99,7
3	D.5	dem Arbeitgeber erstattete Lohn- und Gehaltszahlungen	(92)	(0,3)
4	D.1	Arbeitnehmerentgelt	33 901	99,2
5	D.11	Bruttolöhne und -gehälter	26 904	78,7
6	D.111	Bruttolöhne und -gehälter (ohne Auszubildende)	26 495	77,5
7	D.11111	Entgelt für die geleistete Arbeitszeit 2)	20 673	60,5
8	D.11112	Sonderzahlungen insgesamt 3)	2 163	6,3
9		darunter fest vereinbarte Sonderzahlungen	1 719	5,0
10	D.1112	Leistungen zur Vermögensbildung der Arbeitnehmer	178	0,5
11	D.1113	Vergütung für nicht gearbeitete Tage	3 328	9,7
12		Urlaubsvergütung	2 693	7,9
13		Vergütung gesetzlicher Feiertage	523	1,5
14		Vergütung sonstiger betrieblicher oder tariflicher arbeitsfreier Tage	(112)	(0,3)
15	D.1114	Sachleistungen 4)	(153)	(0,4)
16	D.11143	darunter steuerlicher Wert der privaten Nutzung von Firmen-/ Dienstwagen	(83)	(0,2)
17	D.112	Bruttolöhne und -gehälter der Auszubildenden	(409)	(1,2)
18	D.12	Sozialbeiträge der Arbeitgeber	6 997	20,5
19	D.121	tatsächliche Sozialbeiträge der Arbeitgeber (ohne Auszubildende) 5)	5 924	17,3
20	D.1211	gesetzliche Arbeitgeberbeiträge zur Sozialversicherung	5 600	16,4
21		Rentenversicherungsbeiträge	2 432	7,1
22		darunter Aufstockungsbeiträge zur Rentenversicherung im Rahmen der Altersteilzeit	(27)	(0,1)
23		Arbeitslosenversicherungsbeiträge	800	2,3
24		Kranken- und Pflegeversicherungsbeiträge	1 829	5,3
25		Beiträge zur Berufsgenossenschaft	427	1,2
26		Umlage für das Insolvenzgeld	76	0,2
27		sonstige gesetzliche Aufwendungen	(36)	(0,1)
28	D.1212	Aufwendungen für die betriebliche Altersversorgung einschl. Entgeltumwandlung	323	0,9
29		Aufwendungen für betriebliche Ruhegeldzusagen	89	0,3
30		Zuwendungen an Pensionskassen	/	/
31		Zuwendungen an Unterstützungskassen	(62)	(0,2)
32		Beiträge zur Direktversicherung	/	/
33		Beiträge an Pensionsfonds	/	/
34		sonstige Aufwendungen für die Alterssicherung	(14)	0,0
35	D.122	unterstellte Sozialbeiträge der Arbeitgeber (ohne Auszubildende) 6)	972	2,8
36	D.1221	Lohn- und Gehaltsfortzahlung	821	2,4
37		Lohn- und Gehaltsfortzahlung im Krankheitsfall	812	2,4
38		Arbeitgeberzuschüsse zum Mutterschaftsgeld	/	/
39	D.1222	unterstellte Sozialbeiträge zur Alters- und Gesundheitsvorsorge	-	-
40	D.1223	Zahlungen an aus dem Unternehmen ausscheidende Arbeitnehmer	(142)	(0,4)
41		Entlassungsentschädigungen	/	/
42		Aufstockungsbeiträge zu Lohn und Gehalt im Rahmen der Altersteilzeit	(70)	(0,2)
43	D.1224	sonstige freiwillige Sozialleistungen der Arbeitgeber	(9)	(0,0)
44	D.123	Sozialbeiträge der Arbeitgeber für Auszubildende	(102)	(0,3)
45	D.2	Kosten für die berufliche Aus- und Weiterbildung	(155)	(0,5)
46	D.3	sonstige Aufwendungen 7)	134	0,4
47		Nachrichtlich:		
48		Personalnebenkosten insgesamt 8)	13 516	39,5
49		darunter gesetzliche Personalnebenkosten 9)	6 944	20,3
		Arbeitskosten insgesamt je geleistete Stunde der Voll- und Teilzeitbeschäftigten	19,94	

1) Harmonisierter Schlüssel der statistischen Ämter der Europäischen Union nach Verordnung (EG) 1737/2005.- 2) Laufend gezahltes für nicht gearbeitete Tage, Sachleistungen).- 3) Zahlungen, die im Allgemeinen nicht laufend mit jeder Lohn- und Gehaltszahlung  
5) Zahlungen der Arbeitgeber an Versicherungsträger oder Bildung von Rückstellungen, um ihren Arbeitnehmern Anspruch auf Sozial  
sicherungsträgers und ohne Rückstellungen zu bilden.- 7) Anwerbungskosten, vom Arbeitgeber gestellte Berufskleidung.- 8) Arbeits  
gütung gesetzlicher Feiertage, garantierte Lohn- und Gehaltsfortzahlung im Krankheitsfall, unterstellte Sozialbeiträge zur Alters-

## Wirtschaftszweigen und Unternehmensgrößenklassen

Länder

gewerbe

Arbeitskosten je Vollzeiteinheit in Unternehmen mit ... Arbeitnehmern												Lfd. Nr.
davon mit ... bis ... Arbeitnehmern										50 und mehr		
10 - 49		50 - 249		250 - 499		500 - 999		1000 und mehr				
EUR	%	EUR	%	EUR	%	EUR	%	EUR	%	EUR	%	
25 762	100,0	30 324	100,0	37 667	100,0	(40 310)	100,0	50 024	100,0	35 353	100,0	1
25 608	99,4	30 254	99,8	37 474	99,5	(40 294)	100,0	50 024	100,0	35 269	99,8	2
/	/	(70)	(0,2)	/	/	/	/	1	0,0	(84)	(0,2)	3
25 702	99,8	30 195	99,6	36 927	98,0	(39 840)	98,8	49 626	99,2	35 033	99,1	4
20 468	79,4	23 858	78,7	29 278	77,7	(32 485)	80,6	39 479	78,9	27 793	78,6	5
20 166	78,3	23 431	77,3	28 946	76,8	(32 030)	79,5	38 941	77,8	27 369	77,4	6
16 447	63,8	18 551	61,2	22 898	60,8	(23 232)	57,6	28 797	57,6	21 257	60,1	7
/	/	(1 692)	(5,6)	1 928	5,1	4 571	11,3	4 515	9,0	2 306	6,5	8
/	/	(1 331)	(4,4)	1 626	4,3	(2 469)	6,1	3 854	7,7	1 826	5,2	9
/	/	(141)	(0,5)	/	(0,7)	/	/	291	0,6	190	0,5	10
2 330	9,0	2 933	9,7	3 591	9,5	(3 907)	9,7	5 226	10,4	3 465	9,8	11
1 883	7,3	2 388	7,9	2 908	7,7	(2 991)	7,4	4 225	8,4	2 804	7,9	12
405	1,6	472	1,6	555	1,5	(625)	1,5	750	1,5	539	1,5	13
/	/	/	/	/	/	291	0,7	251	0,5	(122)	(0,3)	14
/	/	(114)	/	/	/	/	/	111	0,2	(151)	(0,4)	15
/	/	(89)	(0,3)	/	/	/	/	56	0,1	(77)	(0,2)	16
/	/	(427)	(1,4)	(332)	0,9	(455)	1,1	539	1,1	(424)	(1,2)	17
5 234	20,3	6 338	20,9	7 649	20,3	(7 355)	18,2	10 147	20,3	7 240	20,5	18
4 518	17,5	5 339	17,6	6 600	17,5	(6 239)	15,5	8 425	16,8	6 118	17,3	19
4 417	17,1	5 170	17,0	6 047	16,1	6 041	15,0	7 586	15,2	5 764	16,3	20
1 950	7,6	2 238	7,4	2 616	6,9	2 549	6,3	3 332	6,7	2 498	7,1	21
/	/	/	/	/	/	/	0,3	57	0,1	(31)	(0,1)	22
637	2,5	741	2,4	860	2,3	867	2,2	1 078	2,2	823	2,3	23
1 481	5,7	1 686	5,6	1 996	5,3	2 013	5,0	2 406	4,8	1 877	5,3	24
(263)	(1,0)	403	1,3	429	1,1	(525)	1,3	638	1,3	450	1,3	25
(58)	0,2	69	0,2	87	0,2	75	0,2	100	0,2	78	0,2	26
/	/	/	/	(60)	(0,2)	/	/	32	0,1	(37)	(0,1)	27
/	/	/	/	553	1,5	/	/	839	1,7	354	1,0	28
(1)	(0,0)	22	0,1	/	/	-	-	521	1,0	(101)	(0,3)	29
/	/	/	/	(86)	/	/	/	111	0,2	/	/	30
/	/	/	/	/	/	/	/	37	0,1	(70)	(0,2)	31
/	/	(58)	(0,2)	/	/	/	/	99	0,2	/	/	32
/	/	(8)	(0,0)	-	-	-	-	-	-	(5)	(0,0)	33
/	/	-	-	/	/	-	-	71	0,1	(15)	(0,0)	34
(637)	(2,5)	893	2,9	(969)	2,6	994	2,5	1 587	3,2	1 018	2,9	35
(592)	(2,3)	743	2,5	824	2,2	769	(1,9)	1 354	2,7	853	2,4	36
(592)	(2,3)	736	2,4	810	2,1	763	(1,9)	1 335	2,7	842	2,4	37
-	-	/	/	/	/	/	/	19	0,0	/	/	38
-	-	-	-	-	-	-	-	-	-	-	-	39
/	/	/	/	/	/	/	/	233	0,5	(155)	(0,4)	40
/	/	/	/	/	/	/	/	23	0,0	/	/	41
/	/	/	/	/	/	/	/	210	0,4	(78)	(0,2)	42
-	-	/	/	/	/	/	/	1	0,0	(10)	(0,0)	43
/	/	(105)	(0,3)	(80)	0,2	121	0,3	135	0,3	(105)	(0,3)	44
/	/	(87)	(0,3)	/	/	(390)	/	226	0,5	(172)	(0,5)	45
/	/	(41)	(0,1)	/	/	80	(0,2)	172	0,3	148	0,4	46
9 315	36,2	11 773	38,8	14 770	39,2	(17 078)	42,4	21 227	42,4	14 096	39,9	47
5 414	21,0	6 385	21,1	7 426	19,7	7 435	18,4	9 690	19,4	7 156	20,2	48
14,83		17,38		21,94		26,75		30,45		20,65		49

Entgelt für die geleistete Arbeitszeit (Bruttolohn/Bruttogehalt abzüglich Sonderzahlungen, vermögenswirksame Leistungen, Vergütung geleistet werden.- 4) Naturalleistungen, Wohnungsfürsorge, Belegschaftseinrichtungen, Firmenwagen, Aktienoptionsprogramme.- leistungen zu sichern.- 6) Sozialleistungen der Arbeitgeber direkt an ihre Arbeitnehmer, d. h. ohne Zwischenschaltung eines Ver- kosten insgesamt abzüglich Entgelt für die geleistete Arbeitszeit.- 9) Gesetzliche Arbeitgeberbeiträge zur Sozialversicherung, Ver- und Gesundheitsvorsorge.

Lfd.Nr.	Schlüssel 1)	Kostenart	10 und mehr	
			EUR	%
1		A r b e i t s k o s t e n i n s g e s a m t	40 153	100,0
2	D	Arbeitskosten abzüglich erstattete Lohn- und Gehaltszahlungen	40 072	99,8
3	D.5	dem Arbeitgeber erstattete Lohn- und Gehaltszahlungen	/	/
4	D.1	Arbeitnehmerentgelt	40 038	99,7
5	D.11	Bruttolöhne und -gehälter	32 012	79,7
6	D.111	Bruttolöhne und -gehälter (ohne Auszubildende)	31 500	78,4
7	D.11111	Entgelt für die geleistete Arbeitszeit 2)	24 435	60,9
8	D.11112	Sonderzahlungen insgesamt 3)	2 828	7,0
9		darunter fest vereinbarte Sonderzahlungen	1 905	4,7
10	D.1112	Leistungen zur Vermögensbildung der Arbeitnehmer	197	0,5
11	D.1113	Vergütung für nicht gearbeitete Tage	3 843	9,6
12		Urlaubsvergütung	3 123	7,8
13		Vergütung gesetzlicher Feiertage	605	1,5
14		Vergütung sonstiger betrieblicher oder tariflicher arbeitsfreier Tage	116	0,3
15	D.1114	Sachleistungen 4)	197	0,5
16	D.11143	darunter steuerlicher Wert der privaten Nutzung von Firmen-/ Dienstwagen	87	0,2
17	D.112	Bruttolöhne und -gehälter der Auszubildenden	512	1,3
18	D.12	Sozialbeiträge der Arbeitgeber	8 026	20,0
19	D.121	tatsächliche Sozialbeiträge der Arbeitgeber (ohne Auszubildende) 5)	6 593	16,4
20	D.1211	gesetzliche Arbeitgeberbeiträge zur Sozialversicherung	6 210	15,5
21		Rentenversicherungsbeiträge	2 859	7,1
22		darunter Aufstockungsbeiträge zur Rentenversicherung im Rahmen der Altersteilzeit	41	0,1
23		Arbeitslosenversicherungsbeiträge	934	2,3
24		Kranken- und Pflegeversicherungsbeiträge	2 048	5,1
25		Beiträge zur Berufsgenossenschaft	250	0,6
26		Umlage für das Insolvenzgeld	83	0,2
27		sonstige gesetzliche Aufwendungen	36	0,1
28	D.1212	Aufwendungen für die betriebliche Altersversorgung einschl. Entgeltumwandlung	(383)	(1,0)
29		Aufwendungen für betriebliche Ruhegeldzusagen	/	/
30		Zuwendungen an Pensionskassen	170	0,4
31		Zuwendungen an Unterstützungskassen	/	/
32		Beiträge zur Direktversicherung	(69)	(0,2)
33		Beiträge an Pensionsfonds	1	0,0
34		sonstige Aufwendungen für die Alterssicherung	/	/
35	D.122	unterstellte Sozialbeiträge der Arbeitgeber (ohne Auszubildende) 6)	1 306	3,3
36	D.1221	Lohn- und Gehaltsfortzahlung	933	2,3
37		Lohn- und Gehaltsfortzahlung im Krankheitsfall	903	2,2
38		Arbeitgeberzuschüsse zum Mutterschaftsgeld	(29)	(0,1)
39	D.1222	unterstellte Sozialbeiträge zur Alters- und Gesundheitsvorsorge	-	-
40	D.1223	Zahlungen an aus dem Unternehmen ausscheidende Arbeitnehmer	368	0,9
41		Entlassungsentschädigungen	281	0,7
42		Aufstockungsbeiträge zu Lohn und Gehalt im Rahmen der Altersteilzeit	(86)	(0,2)
43	D.1224	sonstige freiwillige Sozialleistungen der Arbeitgeber	/	/
44	D.123	Sozialbeiträge der Arbeitgeber für Auszubildende	127	0,3
45	D.2	Kosten für die berufliche Aus- und Weiterbildung	(84)	(0,2)
46	D.3	sonstige Aufwendungen 7)	/	/
47		Nachrichtlich:		
48		Personalnebenkosten insgesamt 8)	15 718	39,1
49		darunter gesetzliche Personalnebenkosten 9)	7 748	19,3
		Arbeitskosten insgesamt je geleistete Stunde der Voll- und Teilzeitbeschäftigten	23,48	

1) Harmonisierter Schlüssel der statistischen Ämter der Europäischen Union nach Verordnung (EG) 1737/2005.- 2) Laufend gezahltes für nicht gearbeitete Tage, Sachleistungen).- 3) Zahlungen, die im Allgemeinen nicht laufend mit jeder Lohn- und Gehaltszahlung  
5) Zahlungen der Arbeitgeber an Versicherungsträger oder Bildung von Rückstellungen, um ihren Arbeitnehmern Anspruch auf Sozial  
sicherungsträgers und ohne Rückstellungen zu bilden.- 7) Anwerbungskosten, vom Arbeitgeber gestellte Berufskleidung.- 8) Arbeits  
gütung gesetzlicher Feiertage, garantierte Lohn- und Gehaltsfortzahlung im Krankheitsfall, unterstellte Sozialbeiträge zur Alters-

## Wirtschaftszweigen und Unternehmensgrößenklassen

## Länder

von bespielten Ton-, Bild- und Datenträgern

Arbeitskosten je Vollzeiteinheit in Unternehmen mit ... Arbeitnehmern												Lfd. Nr.
davon mit ... bis ... Arbeitnehmern										50 und mehr		
10 - 49		50 - 249		250 - 499		500 - 999		1000 und mehr				
EUR	%	EUR	%	EUR	%	EUR	%	EUR	%	EUR	%	
27 718	100,0	37 367	100,0	44 543	100,0	46 310	100,0	55 081	100,0	43 692	100,0	1
27 499	99,2	37 329	99,9	44 522	100,0	46 247	99,9	55 027	99,9	43 650	99,9	2
/	/	/	/	/	/	63	0,1	54	0,1	(42)	(0,1)	3
27 677	99,9	37 222	99,6	44 389	99,7	46 222	99,8	54 911	99,7	43 555	99,7	4
22 020	79,4	29 784	79,7	35 152	78,9	36 840	79,6	44 974	81,7	34 855	79,8	5
21 432	77,3	29 308	78,4	34 512	77,5	36 324	78,4	44 788	81,3	34 365	78,7	6
17 703	63,9	23 018	61,6	26 584	59,7	27 797	60,0	32 656	59,3	26 351	60,3	7
/	/	(2 285)	6,1	3 282	7,4	3 493	7,5	6 617	12,0	3 397	7,8	8
/	/	(1 702)	(4,6)	2 960	6,6	1 365	2,9	4 330	7,9	2 284	5,2	9
/	/	212	0,6	254	0,6	214	0,5	223	0,4	225	0,5	10
2 613	9,4	3 543	9,5	4 169	9,4	4 695	10,1	5 143	9,3	4 193	9,6	11
2 150	7,8	2 890	7,7	3 472	7,8	3 738	8,1	4 066	7,4	3 399	7,8	12
444	1,6	573	1,5	612	1,4	700	1,5	854	1,6	650	1,5	13
/	/	(79)	(0,2)	/	/	257	0,6	223	0,4	143	0,3	14
/	/	(250)	0,7	222	0,5	125	0,3	150	0,3	199	0,5	15
/	/	(82)	(0,2)	(109)	(0,2)	67	0,1	17	0,0	77	0,2	16
(588)	(2,1)	(476)	(1,3)	(640)	(1,4)	516	1,1	186	0,3	491	1,1	17
5 658	20,4	7 438	19,9	9 237	20,7	9 382	20,3	9 937	18,0	8 700	19,9	18
4 805	17,3	6 233	16,7	7 267	16,3	7 548	16,3	8 409	15,3	7 102	16,3	19
4 574	16,5	5 809	15,5	6 827	15,3	7 078	15,3	8 086	14,7	6 676	15,3	20
2 083	7,5	2 694	7,2	3 139	7,0	3 249	7,0	3 742	6,8	3 080	7,0	21
/	/	/	/	63	(0,1)	84	0,2	33	0,1	53	0,1	22
677	2,4	878	2,3	1 023	2,3	1 067	2,3	1 231	2,2	1 007	2,3	23
1 577	5,7	1 906	5,1	2 309	5,2	2 289	4,9	2 518	4,6	2 183	5,0	24
169	0,6	215	0,6	(229)	(0,5)	328	0,7	420	0,8	273	0,6	25
58	0,2	78	0,2	89	0,2	94	0,2	120	0,2	90	0,2	26
/	/	(38)	(0,1)	38	0,1	51	0,1	55	0,1	43	0,1	27
/	/	(423)	(1,1)	/	/	470	1,0	323	0,6	(426)	(1,0)	28
/	/	/	/	/	/	221	0,5	226	0,4	/	/	29
/	/	(253)	(0,7)	(252)	(0,6)	129	0,3	14	0,0	192	0,4	30
/	/	/	/	(2)	(0,0)	21	0,0	-	-	/	/	31
/	/	/	/	/	/	97	0,2	10	0,0	(65)	(0,1)	32
-	-	/	/	(4)	(0,0)	-	-	-	-	1	0,0	33
/	/	/	/	/	/	1	0,0	73	0,1	(14)	(0,0)	34
(694)	2,5	1 096	2,9	1 817	4,1	1 707	3,7	1 478	2,7	1 480	3,4	35
608	2,2	790	2,1	1 156	2,6	1 164	2,5	1 173	2,1	1 025	2,3	36
574	2,1	767	2,1	1 123	2,5	1 129	2,4	1 153	2,1	997	2,3	37
/	/	/	/	(33)	0,1	35	0,1	20	0,0	(28)	(0,1)	38
-	-	-	-	-	-	-	-	-	-	-	-	39
/	/	/	/	653	1,5	539	1,2	302	0,5	451	1,0	40
/	/	/	/	503	1,1	382	0,8	228	0,4	341	0,8	41
/	/	/	/	(150)	/	158	0,3	74	0,1	110	(0,3)	42
/	/	/	/	(8)	(0,0)	4	0,0	4	0,0	(4)	(0,0)	43
/	/	(110)	(0,3)	(153)	(0,3)	128	0,3	50	0,1	118	0,3	44
/	/	/	/	/	(0,3)	57	0,1	133	0,2	(99)	(0,2)	45
/	/	/	/	(22)	(0,0)	31	0,1	37	0,1	/	/	46
10 015	36,1	14 349	38,4	17 958	40,3	18 513	40,0	22 426	40,7	17 341	39,7	47
5 627	20,3	7 172	19,2	8 595	19,3	8 941	19,3	10 113	18,4	8 351	19,1	48
15,73		21,41		26,34		28,18		33,17		25,77		49

Entgelt für die geleistete Arbeitszeit (Bruttolohn/Bruttogehalt abzüglich Sonderzahlungen, vermögenswirksame Leistungen, Vergütung geleistet werden.- 4) Naturalleistungen, Wohnungsfürsorge, Belegschaftseinrichtungen, Firmenwagen, Aktienoptionsprogramme.- leistungen zu sichern.- 6) Sozialleistungen der Arbeitgeber direkt an ihre Arbeitnehmer, d. h. ohne Zwischenschaltung eines Ver- kosten insgesamt abzüglich Entgelt für die geleistete Arbeitszeit.- 9) Gesetzliche Arbeitgeberbeiträge zur Sozialversicherung, Ver- und Gesundheitsvorsorge.

Lfd.Nr.	Schlüssel 1)	Kostenart	10 und mehr	
			EUR	%
1		A r b e i t s k o s t e n i n s g e s a m t	56 905	100,0
2	D	Arbeitskosten abzüglich erstattete Lohn- und Gehaltszahlungen	56 762	99,7
3	D.5	dem Arbeitgeber erstattete Lohn- und Gehaltszahlungen	143	0,3
4	D.1	Arbeitnehmerentgelt	56 289	98,9
5	D.11	Bruttolöhne und -gehälter	41 283	72,5
6	D.111	Bruttolöhne und -gehälter (ohne Auszubildende)	40 498	71,2
7	D.11111	Entgelt für die geleistete Arbeitszeit 2)	30 167	53,0
8	D.11112	Sonderzahlungen insgesamt 3)	4 154	7,3
9		darunter fest vereinbarte Sonderzahlungen	2 194	3,9
10	D.1112	Leistungen zur Vermögensbildung der Arbeitnehmer	140	0,2
11	D.1113	Vergütung für nicht gearbeitete Tage	5 228	9,2
12		Urlaubsvergütung	4 397	7,7
13		Vergütung gesetzlicher Feiertage	707	1,2
14		Vergütung sonstiger betrieblicher oder tariflicher arbeitsfreier Tage	124	0,2
15	D.1114	Sachleistungen 4)	809	1,4
16	D.11143	darunter steuerlicher Wert der privaten Nutzung von Firmen-/ Dienstwagen	39	0,1
17	D.112	Bruttolöhne und -gehälter der Auszubildenden	785	1,4
18	D.12	Sozialbeiträge der Arbeitgeber	15 006	26,4
19	D.121	tatsächliche Sozialbeiträge der Arbeitgeber (ohne Auszubildende) 5)	12 232	21,5
20	D.1211	gesetzliche Arbeitgeberbeiträge zur Sozialversicherung	8 273	14,5
21		Rentenversicherungsbeiträge	3 673	6,5
22		darunter Aufstockungsbeiträge zur Rentenversicherung im Rahmen der Altersteilzeit	473	0,8
23		Arbeitslosenversicherungsbeiträge	1 220	2,1
24		Kranken- und Pflegeversicherungsbeiträge	2 683	4,7
25		Beiträge zur Berufsgenossenschaft	575	1,0
26		Umlage für das Insolvenzgeld	115	0,2
27		sonstige gesetzliche Aufwendungen	7	0,0
28	D.1212	Aufwendungen für die betriebliche Altersversorgung einschl. Entgeltumwandlung	3 959	7,0
29		Aufwendungen für betriebliche Ruhegeldzusagen	2 870	5,0
30		Zuwendungen an Pensionskassen	111	0,2
31		Zuwendungen an Unterstützungskassen	16	0,0
32		Beiträge zur Direktversicherung	128	0,2
33		Beiträge an Pensionsfonds	-	-
34		sonstige Aufwendungen für die Alterssicherung	833	1,5
35	D.122	unterstellte Sozialbeiträge der Arbeitgeber (ohne Auszubildende) 6)	2 588	4,5
36	D.1221	Lohn- und Gehaltsfortzahlung	911	1,6
37		Lohn- und Gehaltsfortzahlung im Krankheitsfall	891	1,6
38		Arbeitgeberzuschüsse zum Mutterschaftsgeld	19	0,0
39	D.1222	unterstellte Sozialbeiträge zur Alters- und Gesundheitsvorsorge	-	-
40	D.1223	Zahlungen an aus dem Unternehmen ausscheidende Arbeitnehmer	1 662	2,9
41		Entlassungsentschädigungen	170	0,3
42		Aufstockungsbeiträge zu Lohn und Gehalt im Rahmen der Altersteilzeit	1 492	2,6
43	D.1224	sonstige freiwillige Sozialleistungen der Arbeitgeber	16	0,0
44	D.123	Sozialbeiträge der Arbeitgeber für Auszubildende	186	0,3
45	D.2	Kosten für die berufliche Aus- und Weiterbildung	359	0,6
46	D.3	sonstige Aufwendungen 7)	257	0,5
47		Nachrichtlich:		
48		Personalnebenkosten insgesamt 8)	26 738	47,0
49		darunter gesetzliche Personalnebenkosten 9)	9 891	17,4
		Arbeitskosten insgesamt je geleistete Stunde der Voll- und Teilzeitbeschäftigten	32,70	

1) Harmonisierter Schlüssel der statistischen Ämter der Europäischen Union nach Verordnung (EG) 1737/2005.- 2) Laufend gezahltes für nicht gearbeitete Tage, Sachleistungen).- 3) Zahlungen, die im Allgemeinen nicht laufend mit jeder Lohn- und Gehaltszahlung  
5) Zahlungen der Arbeitgeber an Versicherungsträger oder Bildung von Rückstellungen, um ihren Arbeitnehmern Anspruch auf Sozial  
sicherungsträgers und ohne Rückstellungen zu bilden.- 7) Anwerbungskosten, vom Arbeitgeber gestellte Berufskleidung.- 8) Arbeits  
gütung gesetzlicher Feiertage, garantierte Lohn- und Gehaltsfortzahlung im Krankheitsfall, unterstellte Sozialbeiträge zur Alters-

Wirtschaftszweigen und Unternehmensgrößenklassen  
Länder  
und Verarbeitung von Spalt- und Brutstoffen

Arbeitskosten je Vollzeiteinheit in Unternehmen mit ... Arbeitnehmern												Lfd. Nr.
davon mit ... bis ... Arbeitnehmern										50 und mehr		
10 - 49		50 - 249		250 - 499		500 - 999		1000 und mehr				
EUR	%	EUR	%	EUR	%	EUR	%	EUR	%	EUR	%	
.	.	.	.	-	-	-	-	.	.	.	.	1
.	.	.	.	-	-	-	-	.	.	.	.	2
-	-	.	.	-	-	-	-	.	.	.	.	3
.	.	.	.	-	-	-	-	.	.	.	.	4
.	.	.	.	-	-	-	-	.	.	.	.	5
.	.	.	.	-	-	-	-	.	.	.	.	6
.	.	.	.	-	-	-	-	.	.	.	.	7
.	.	.	.	-	-	-	-	.	.	.	.	8
.	.	.	.	-	-	-	-	.	.	.	.	9
.	.	.	.	-	-	-	-	.	.	.	.	10
.	.	.	.	-	-	-	-	.	.	.	.	11
.	.	.	.	-	-	-	-	.	.	.	.	12
.	.	.	.	-	-	-	-	.	.	.	.	13
.	.	.	.	-	-	-	-	.	.	.	.	14
.	.	.	.	-	-	-	-	.	.	.	.	15
.	.	.	.	-	-	-	-	.	.	.	.	16
.	.	.	.	-	-	-	-	.	.	.	.	17
.	.	.	.	-	-	-	-	.	.	.	.	18
.	.	.	.	-	-	-	-	.	.	.	.	19
.	.	.	.	-	-	-	-	.	.	.	.	20
.	.	.	.	-	-	-	-	.	.	.	.	21
.	.	.	.	-	-	-	-	.	.	.	.	22
.	.	.	.	-	-	-	-	.	.	.	.	23
.	.	.	.	-	-	-	-	.	.	.	.	24
.	.	.	.	-	-	-	-	.	.	.	.	25
.	.	.	.	-	-	-	-	.	.	.	.	26
.	.	.	.	-	-	-	-	-	-	.	.	27
.	.	.	.	-	-	-	-	.	.	.	.	28
-	-	-	-	-	-	-	-	.	.	.	.	29
.	.	.	.	-	-	-	-	.	.	.	.	30
-	-	.	.	-	-	-	-	-	-	.	.	31
.	.	-	-	-	-	-	-	.	.	-	-	32
-	-	.	.	-	-	-	-	.	.	.	.	33
.	.	.	.	-	-	-	-	.	.	.	.	34
.	.	.	.	-	-	-	-	.	.	.	.	35
.	.	.	.	-	-	-	-	.	.	.	.	36
.	.	.	.	-	-	-	-	.	.	.	.	37
-	-	-	-	-	-	-	-	.	.	.	.	38
-	-	-	-	-	-	-	-	-	-	-	-	39
.	.	.	.	-	-	-	-	.	.	.	.	40
.	.	.	.	-	-	-	-	.	.	.	.	41
-	-	-	-	-	-	-	-	.	.	.	.	42
.	.	-	-	-	-	-	-	.	.	.	.	43
.	.	.	.	-	-	-	-	.	.	.	.	44
.	.	.	.	-	-	-	-	.	.	.	.	45
.	.	.	.	-	-	-	-	.	.	.	.	46
.	.	.	.	-	-	-	-	.	.	.	.	47
.	.	.	.	-	-	-	-	.	.	.	.	48
.	.	.	.	-	-	-	-	.	.	.	.	49

Entgelt für die geleistete Arbeitszeit (Bruttolohn/Bruttogehalt abzüglich Sonderzahlungen, vermögenswirksame Leistungen, Vergütung geleistet werden.- 4) Naturalleistungen, Wohnungsfürsorge, Belegschaftseinrichtungen, Firmenwagen, Aktienoptionsprogramme.- leistungen zu sichern.- 6) Sozialleistungen der Arbeitgeber direkt an ihre Arbeitnehmer, d. h. ohne Zwischenschaltung eines Ver- kosten insgesamt abzüglich Entgelt für die geleistete Arbeitszeit.- 9) Gesetzliche Arbeitgeberbeiträge zur Sozialversicherung, Ver- und Gesundheitsvorsorge.

Lfd.Nr.	Schlüssel 1)	Kostenart	10 und mehr	
			EUR	%
1		A r b e i t s k o s t e n i n s g e s a m t	43 910	100,0
2	D	Arbeitskosten abzüglich erstattete Lohn- und Gehaltszahlungen	43 817	99,8
3	D.5	dem Arbeitgeber erstattete Lohn- und Gehaltszahlungen	/	/
4	D.1	Arbeitnehmerentgelt	43 429	98,9
5	D.11	Bruttolöhne und -gehälter	33 866	77,1
6	D.111	Bruttolöhne und -gehälter (ohne Auszubildende)	33 381	76,0
7	D.11111	Entgelt für die geleistete Arbeitszeit 2)	25 311	57,6
8	D.11112	Sonderzahlungen insgesamt 3)	3 371	7,7
9		darunter fest vereinbarte Sonderzahlungen	1 922	4,4
10	D.1112	Leistungen zur Vermögensbildung der Arbeitnehmer	171	0,4
11	D.1113	Vergütung für nicht gearbeitete Tage	4 158	9,5
12		Urlaubsvergütung	3 345	7,6
13		Vergütung gesetzlicher Feiertage	664	1,5
14		Vergütung sonstiger betrieblicher oder tariflicher arbeitsfreier Tage	149	(0,3)
15	D.1114	Sachleistungen 4)	370	0,8
16	D.11143	darunter steuerlicher Wert der privaten Nutzung von Firmen-/ Dienstwagen	(169)	(0,4)
17	D.112	Bruttolöhne und -gehälter der Auszubildenden	485	1,1
18	D.12	Sozialbeiträge der Arbeitgeber	9 563	21,8
19	D.121	tatsächliche Sozialbeiträge der Arbeitgeber (ohne Auszubildende) 5)	7 814	17,8
20	D.1211	gesetzliche Arbeitgeberbeiträge zur Sozialversicherung	6 978	15,9
21		Rentenversicherungsbeiträge	3 179	7,2
22		darunter Aufstockungsbeiträge zur Rentenversicherung im Rahmen der Altersteilzeit	123	0,3
23		Arbeitslosenversicherungsbeiträge	992	2,3
24		Kranken- und Pflegeversicherungsbeiträge	2 186	5,0
25		Beiträge zur Berufsgenossenschaft	503	1,1
26		Umlage für das Insolvenzgeld	82	0,2
27		sonstige gesetzliche Aufwendungen	35	0,1
28	D.1212	Aufwendungen für die betriebliche Altersversorgung einschl. Entgeltumwandlung	835	1,9
29		Aufwendungen für betriebliche Ruhegeldzusagen	432	1,0
30		Zuwendungen an Pensionskassen	141	0,3
31		Zuwendungen an Unterstützungskassen	/	/
32		Beiträge zur Direktversicherung	(117)	(0,3)
33		Beiträge an Pensionsfonds	(25)	(0,1)
34		sonstige Aufwendungen für die Alterssicherung	/	/
35	D.122	unterstellte Sozialbeiträge der Arbeitgeber (ohne Auszubildende) 6)	1 633	3,7
36	D.1221	Lohn- und Gehaltsfortzahlung	971	2,2
37		Lohn- und Gehaltsfortzahlung im Krankheitsfall	953	2,2
38		Arbeitgeberzuschüsse zum Mutterschaftsgeld	18	0,0
39	D.1222	unterstellte Sozialbeiträge zur Alters- und Gesundheitsvorsorge	-	-
40	D.1223	Zahlungen an aus dem Unternehmen ausscheidende Arbeitnehmer	640	1,5
41		Entlassungsentschädigungen	(237)	(0,5)
42		Aufstockungsbeiträge zu Lohn und Gehalt im Rahmen der Altersteilzeit	403	0,9
43	D.1224	sonstige freiwillige Sozialleistungen der Arbeitgeber	21	0,0
44	D.123	Sozialbeiträge der Arbeitgeber für Auszubildende	117	0,3
45	D.2	Kosten für die berufliche Aus- und Weiterbildung	307	0,7
46	D.3	sonstige Aufwendungen 7)	(174)	(0,4)
47		Nachrichtlich:		
48		Personalnebenkosten insgesamt 8)	18 598	42,4
49		darunter gesetzliche Personalnebenkosten 9)	8 614	19,6
		Arbeitskosten insgesamt je geleistete Stunde der Voll- und Teilzeitbeschäftigten	25,42	

1) Harmonisierter Schlüssel der statistischen Ämter der Europäischen Union nach Verordnung (EG) 1737/2005.- 2) Laufend gezahltes für nicht gearbeitete Tage, Sachleistungen).- 3) Zahlungen, die im Allgemeinen nicht laufend mit jeder Lohn- und Gehaltszahlung  
5) Zahlungen der Arbeitgeber an Versicherungsträger oder Bildung von Rückstellungen, um ihren Arbeitnehmern Anspruch auf Sozial  
sicherungsträgers und ohne Rückstellungen zu bilden.- 7) Anwerbungskosten, vom Arbeitgeber gestellte Berufskleidung.- 8) Arbeits  
gütung gesetzlicher Feiertage, garantierte Lohn- und Gehaltsfortzahlung im Krankheitsfall, unterstellte Sozialbeiträge zur Alters-



## Wirtschaftszweigen und Unternehmensgrößenklassen

Länder

mischen Erzeugnissen

Arbeitskosten je Vollzeiteinheit in Unternehmen mit ... Arbeitnehmern												Lfd. Nr.
davon mit ... bis ... Arbeitnehmern										50 und mehr		
10 - 49		50 - 249		250 - 499		500 - 999		1000 und mehr				
EUR	%	EUR	%	EUR	%	EUR	%	EUR	%	EUR	%	
32 322	100,0	35 675	100,0	42 872	100,0	51 309	100,0	52 070	100,0	45 514	100,0	1
32 049	99,2	35 493	99,5	42 830	99,9	51 289	100,0	52 056	100,0	45 447	99,9	2
/	/	/	/	(42)	/	(20)	(0,0)	14	0,0	/	/	3
32 026	99,1	35 319	99,0	42 284	98,6	50 648	98,7	51 548	99,0	45 008	98,9	4
25 444	78,7	27 649	77,5	33 646	78,5	39 361	76,7	39 643	76,1	35 033	77,0	5
25 071	77,6	27 389	76,8	32 953	76,9	38 622	75,3	39 146	75,2	34 532	75,9	6
20 006	61,9	21 579	60,5	25 234	58,9	28 297	55,1	28 932	55,6	26 046	57,2	7
/	/	(2 006)	5,6	3 078	7,2	(4 456)	(8,7)	4 717	9,1	3 592	7,9	8
/	/	(1 484)	(4,2)	2 175	5,1	(2 662)	5,2	2 383	4,6	2 123	4,7	9
/	/	/	/	(238)	(0,6)	(271)	(0,5)	178	0,3	187	0,4	10
3 004	9,3	3 306	9,3	4 136	9,6	4 829	9,4	4 970	9,5	4 318	9,5	11
2 403	7,4	2 670	7,5	3 361	7,8	3 837	7,5	3 992	7,7	3 475	7,6	12
515	1,6	560	1,6	669	1,6	741	1,4	764	1,5	685	1,5	13
/	/	/	/	/	/	(251)	(0,5)	213	0,4	157	0,3	14
/	/	(371)	(1,0)	/	/	(770)	(1,5)	350	0,7	388	0,9	15
/	/	(234)	(0,7)	/	/	(316)	(0,6)	48	0,1	(167)	(0,4)	16
/	/	(260)	(0,7)	/	/	739	1,4	497	1,0	501	1,1	17
6 582	20,4	7 670	21,5	8 638	20,1	11 287	22,0	11 905	22,9	9 976	21,9	18
5 699	17,6	6 276	17,6	7 374	17,2	9 014	17,6	9 504	18,3	8 107	17,8	19
5 247	16,2	5 850	16,4	6 739	15,7	7 685	15,0	8 289	15,9	7 218	15,9	20
2 356	7,3	2 604	7,3	3 042	7,1	3 608	7,0	3 815	7,3	3 293	7,2	21
/	/	/	/	(80)	(0,2)	(343)	(0,7)	171	0,3	139	0,3	22
772	2,4	851	2,4	991	2,3	1 145	2,2	1 123	2,2	1 023	2,2	23
1 758	5,4	1 931	5,4	2 203	5,1	2 486	4,8	2 416	4,6	2 245	4,9	24
/	/	370	1,0	402	(0,9)	(321)	(0,6)	781	1,5	533	1,2	25
63	0,2	68	0,2	85	0,2	92	0,2	93	0,2	84	0,2	26
/	/	/	/	(16)	/	(33)	(0,1)	61	0,1	39	0,1	27
/	/	/	/	/	/	(1 329)	(2,6)	1 215	2,3	889	2,0	28
/	/	/	/	/	/	/	/	868	1,7	473	1,0	29
/	/	/	/	/	/	(380)	(0,7)	167	0,3	148	0,3	30
/	/	/	/	/	/	/	/	15	0,0	/	/	31
/	/	/	/	/	/	/	/	92	0,2	(110)	(0,2)	32
/	/	/	/	/	/	(191)	(0,4)	2	0,0	(26)	(0,1)	33
/	/	(11)	(0,0)	/	/	(117)	(0,2)	72	0,1	/	/	34
(789)	/	(1 331)	(3,7)	1 095	2,6	2 079	4,1	2 290	4,4	1 749	3,8	35
(685)	/	824	2,3	792	1,8	1 128	2,2	1 221	2,3	1 011	2,2	36
(676)	(2,1)	808	2,3	775	1,8	1 087	2,1	1 205	2,3	991	2,2	37
/	/	/	(0,0)	/	/	(41)	(0,1)	17	0,0	20	0,0	38
-	-	-	-	-	-	-	-	-	-	-	-	39
/	/	/	/	(297)	(0,7)	(940)	(1,8)	1 021	2,0	715	1,6	40
/	/	/	/	/	/	(251)	(0,5)	306	0,6	(260)	(0,6)	41
/	/	/	/	(222)	(0,5)	/	/	716	1,4	456	1,0	42
/	/	/	/	/	/	(10)	(0,0)	47	0,1	23	0,1	43
/	/	(64)	(0,2)	/	/	194	0,4	111	0,2	120	0,3	44
/	/	(181)	0,5	/	/	(492)	(1,0)	381	0,7	318	0,7	45
/	/	/	/	/	/	(169)	(0,3)	141	0,3	(189)	(0,4)	46
(12 316)	38,1	14 096	39,5	17 638	41,1	23 012	44,9	23 138	44,4	19 468	42,8	47
6 447	19,9	7 235	20,3	8 200	19,1	9 555	18,6	10 275	19,7	8 914	19,6	48
18,20		20,35		24,77		30,04		30,71		26,46		49

Entgelt für die geleistete Arbeitszeit (Bruttolohn/Bruttogehalt abzüglich Sonderzahlungen, vermögenswirksame Leistungen, Vergütung geleistet werden.- 4) Naturalleistungen, Wohnungsfürsorge, Belegschaftseinrichtungen, Firmenwagen, Aktienoptionsprogramme.- leistungen zu sichern.- 6) Sozialleistungen der Arbeitgeber direkt an ihre Arbeitnehmer, d. h. ohne Zwischenschaltung eines Ver- kosten insgesamt abzüglich Entgelt für die geleistete Arbeitszeit.- 9) Gesetzliche Arbeitgeberbeiträge zur Sozialversicherung, Ver- und Gesundheitsvorsorge.

Lfd.Nr.	Schlüssel 1)	Kostenart	10 und mehr	
			EUR	%
1		A r b e i t s k o s t e n i n s g e s a m t	29 429	100,0
2	D	Arbeitskosten abzüglich erstattete Lohn- und Gehaltszahlungen	29 273	99,5
3	D.5	dem Arbeitgeber erstattete Lohn- und Gehaltszahlungen	/	/
4	D.1	Arbeitnehmerentgelt	29 313	99,6
5	D.11	Bruttolöhne und -gehälter	23 169	78,7
6	D.111	Bruttolöhne und -gehälter (ohne Auszubildende)	22 849	77,6
7	D.11111	Entgelt für die geleistete Arbeitszeit 2)	18 365	62,4
8	D.11112	Sonderzahlungen insgesamt 3)	1 322	4,5
9		darunter fest vereinbarte Sonderzahlungen	(929)	(3,2)
10	D.1112	Leistungen zur Vermögensbildung der Arbeitnehmer	(89)	(0,3)
11	D.1113	Vergütung für nicht gearbeitete Tage	2 923	9,9
12		Urlaubsvergütung	2 371	8,1
13		Vergütung gesetzlicher Feiertage	459	1,6
14		Vergütung sonstiger betrieblicher oder tariflicher arbeitsfreier Tage	(93)	(0,3)
15	D.1114	Sachleistungen 4)	(151)	(0,5)
16	D.11143	darunter steuerlicher Wert der privaten Nutzung von Firmen-/ Dienstwagen	/	/
17	D.112	Bruttolöhne und -gehälter der Auszubildenden	/	/
18	D.12	Sozialbeiträge der Arbeitgeber	6 143	20,9
19	D.121	tatsächliche Sozialbeiträge der Arbeitgeber (ohne Auszubildende) 5)	5 191	17,6
20	D.1211	gesetzliche Arbeitgeberbeiträge zur Sozialversicherung	4 918	16,7
21		Rentenversicherungsbeiträge	2 137	7,3
22		darunter Aufstockungsbeiträge zur Rentenversicherung im Rahmen der Altersteilzeit	/	/
23		Arbeitslosenversicherungsbeiträge	704	2,4
24		Kranken- und Pflegeversicherungsbeiträge	1 625	5,5
25		Beiträge zur Berufsgenossenschaft	374	1,3
26		Umlage für das Insolvenzgeld	58	0,2
27		sonstige gesetzliche Aufwendungen	/	/
28	D.1212	Aufwendungen für die betriebliche Altersversorgung einschl. Entgeltumwandlung	/	/
29		Aufwendungen für betriebliche Ruhegeldzusagen	/	/
30		Zuwendungen an Pensionskassen	/	/
31		Zuwendungen an Unterstützungskassen	/	/
32		Beiträge zur Direktversicherung	/	/
33		Beiträge an Pensionsfonds	/	/
34		sonstige Aufwendungen für die Alterssicherung	/	/
35	D.122	unterstellte Sozialbeiträge der Arbeitgeber (ohne Auszubildende) 6)	874	3,0
36	D.1221	Lohn- und Gehaltsfortzahlung	770	2,6
37		Lohn- und Gehaltsfortzahlung im Krankheitsfall	759	2,6
38		Arbeitgeberzuschüsse zum Mutterschaftsgeld	/	/
39	D.1222	unterstellte Sozialbeiträge zur Alters- und Gesundheitsvorsorge	-	-
40	D.1223	Zahlungen an aus dem Unternehmen ausscheidende Arbeitnehmer	/	/
41		Entlassungsentschädigungen	/	/
42		Aufstockungsbeiträge zu Lohn und Gehalt im Rahmen der Altersteilzeit	(33)	(0,1)
43	D.1224	sonstige freiwillige Sozialleistungen der Arbeitgeber	/	/
44	D.123	Sozialbeiträge der Arbeitgeber für Auszubildende	/	/
45	D.2	Kosten für die berufliche Aus- und Weiterbildung	(65)	(0,2)
46	D.3	sonstige Aufwendungen 7)	(51)	(0,2)
47		Nachrichtlich:		
48		Personalnebenkosten insgesamt 8)	11 064	37,6
49		darunter gesetzliche Personalnebenkosten 9)	6 147	20,9
		Arbeitskosten insgesamt je geleistete Stunde der Voll- und Teilzeitbeschäftigten	16,71	

1) Harmonisierter Schlüssel der statistischen Ämter der Europäischen Union nach Verordnung (EG) 1737/2005.- 2) Laufend gezahltes für nicht gearbeitete Tage, Sachleistungen).- 3) Zahlungen, die im Allgemeinen nicht laufend mit jeder Lohn- und Gehaltszahlung  
5) Zahlungen der Arbeitgeber an Versicherungsträger oder Bildung von Rückstellungen, um ihren Arbeitnehmern Anspruch auf Sozial  
sicherungsträgers und ohne Rückstellungen zu bilden.- 7) Anwerbungskosten, vom Arbeitgeber gestellte Berufskleidung.- 8) Arbeits  
gütung gesetzlicher Feiertage, garantierte Lohn- und Gehaltsfortzahlung im Krankheitsfall, unterstellte Sozialbeiträge zur Alters-

## Wirtschaftszweigen und Unternehmensgrößenklassen

## Länder

## mi- und Kunststoffwaren

Arbeitskosten je Vollzeiteinheit in Unternehmen mit ... Arbeitnehmern												Lfd. Nr.
davon mit ... bis ... Arbeitnehmern										50 und mehr		
10 - 49		50 - 249		250 - 499		500 - 999		1000 und mehr				
EUR	%	EUR	%	EUR	%	EUR	%	EUR	%	EUR	%	
25 668	100,0	29 420	100,0	33 246	100,0	34 624	100,0	32 247	100,0	30 702	100,0	1
25 529	99,5	29 189	99,2	33 238	100,0	34 606	99,9	32 174	99,8	30 540	99,5	2
/	/	/	/	/	/	/	/	(74)	(0,2)	/	/	3
25 614	99,8	29 283	99,5	33 110	99,6	34 518	99,7	32 094	99,5	30 565	99,6	4
20 104	78,3	23 217	78,9	26 324	79,2	27 077	78,2	25 295	78,4	24 207	78,8	5
19 677	76,7	22 925	77,9	26 078	78,4	26 928	77,8	24 957	77,4	23 923	77,9	6
16 295	63,5	18 587	63,2	20 084	60,4	21 156	61,1	19 327	59,9	19 065	62,1	7
/	/	(1 184)	(4,0)	(2 412)	(7,3)	(1 866)	/	1 911	5,9	1 516	4,9	8
/	/	/	(2,8)	(1 476)	(4,4)	/	/	1 389	4,3	(1 061)	(3,5)	9
/	/	/	/	(131)	/	/	/	/	/	(100)	(0,3)	10
(2 428)	9,5	2 869	9,8	3 326	10,0	(3 640)	10,5	3 631	11,3	3 091	10,1	11
(1 982)	7,7	2 338	7,9	2 745	8,3	2 947	8,5	2 816	8,7	2 503	8,2	12
406	1,6	463	1,6	495	1,5	546	1,6	497	1,5	477	1,6	13
/	/	/	/	/	/	/	/	(319)	(1,0)	/	/	14
/	/	/	/	(124)	(0,4)	/	/	(27)	(0,1)	/	(0,5)	15
/	/	/	/	(72)	(0,2)	/	/	(15)	(0,0)	/	/	16
/	/	/	/	247	0,7	/	/	(338)	(1,0)	(284)	(0,9)	17
5 510	21,5	6 065	20,6	6 786	20,4	7 441	21,5	6 800	21,1	6 357	20,7	18
(4 773)	18,6	5 096	17,3	5 740	17,3	6 304	18,2	5 593	17,3	5 333	17,4	19
4 290	16,7	4 918	16,7	5 590	16,8	5 972	17,2	5 277	16,4	5 131	16,7	20
1 846	7,2	2 123	7,2	2 420	7,3	2 632	7,6	2 393	7,4	2 236	7,3	21
/	/	/	/	/	/	/	/	(16)	(0,0)	/	/	22
607	2,4	702	2,4	800	2,4	856	2,5	780	2,4	737	2,4	23
(1 494)	5,8	1 608	5,5	1 868	5,6	1 975	5,7	1 621	5,0	1 670	5,4	24
(283)	(1,1)	403	1,4	(413)	(1,2)	(429)	(1,2)	(398)	(1,2)	405	1,3	25
52	0,2	56	0,2	67	0,2	67	0,2	72	0,2	61	0,2	26
/	/	/	/	(22)	(0,1)	/	/	(13)	(0,0)	(23)	(0,1)	27
/	/	/	(0,6)	(150)	(0,5)	/	/	(316)	(1,0)	(202)	(0,7)	28
/	/	/	/	/	/	/	/	(166)	(0,5)	/	/	29
/	/	/	/	/	/	/	/	(38)	(0,1)	/	/	30
/	/	/	/	/	/	/	/	-	-	/	/	31
/	/	/	/	/	/	/	/	(98)	(0,3)	(66)	(0,2)	32
-	-	/	/	-	-	-	-	-	-	/	/	33
/	/	/	/	/	/	/	/	(15)	(0,0)	/	/	34
(636)	(2,5)	897	3,0	987	3,0	(1 101)	3,2	1 119	3,5	954	3,1	35
(613)	(2,4)	776	2,6	798	2,4	858	2,5	1 052	3,3	823	2,7	36
(601)	(2,3)	762	2,6	793	2,4	852	2,5	1 044	3,2	813	2,6	37
/	/	/	/	/	/	/	/	(7)	(0,0)	/	/	38
-	-	-	-	-	-	-	-	-	-	-	-	39
/	/	/	/	/	/	/	/	(67)	(0,2)	/	/	40
/	/	/	/	/	/	/	/	22	0,1	/	/	41
/	/	/	/	(94)	(0,3)	/	/	(45)	(0,1)	/	(0,1)	42
/	/	/	/	/	/	/	/	(1)	(0,0)	/	/	43
/	/	/	/	59	0,2	/	/	(87)	(0,3)	(71)	(0,2)	44
/	/	/	/	/	/	/	/	81	0,3	/	/	45
/	/	/	/	/	/	/	/	72	0,2	/	/	46
9 373	36,5	10 832	36,8	13 162	39,6	13 468	38,9	12 921	40,1	11 637	37,9	47
5 309	20,7	6 156	20,9	6 882	20,7	7 376	21,3	6 825	21,2	6 431	20,9	48
14,12		16,65		19,61		20,01		19,17		17,63		49

Entgelt für die geleistete Arbeitszeit (Bruttolohn/Bruttogehalt abzüglich Sonderzahlungen, vermögenswirksame Leistungen, Vergütung geleistet werden.- 4) Naturalleistungen, Wohnungsfürsorge, Belegschaftseinrichtungen, Firmenwagen, Aktienoptionsprogramme.- leistungen zu sichern.- 6) Sozialleistungen der Arbeitgeber direkt an ihre Arbeitnehmer, d. h. ohne Zwischenschaltung eines Ver- kosten insgesamt abzüglich Entgelt für die geleistete Arbeitszeit.- 9) Gesetzliche Arbeitgeberbeiträge zur Sozialversicherung, Ver- und Gesundheitsvorsorge.

Lfd.Nr.	Schlüssel 1)	Kostenart	10 und mehr	
			EUR	%
1		A r b e i t s k o s t e n i n s g e s a m t	32 524	100,0
2	D	Arbeitskosten abzüglich erstattete Lohn- und Gehaltszahlungen	32 453	99,8
3	D.5	dem Arbeitgeber erstattete Lohn- und Gehaltszahlungen	/	/
4	D.1	Arbeitnehmerentgelt	32 394	99,6
5	D.11	Bruttolöhne und -gehälter	25 272	77,7
6	D.111	Bruttolöhne und -gehälter (ohne Auszubildende)	24 998	76,9
7	D.11111	Entgelt für die geleistete Arbeitszeit 2)	19 901	61,2
8	D.11112	Sonderzahlungen insgesamt 3)	1 479	4,5
9		darunter fest vereinbarte Sonderzahlungen	(1 080)	3,3
10	D.1112	Leistungen zur Vermögensbildung der Arbeitnehmer	(92)	(0,3)
11	D.1113	Vergütung für nicht gearbeitete Tage	3 230	9,9
12		Urlaubsvergütung	2 611	8,0
13		Vergütung gesetzlicher Feiertage	506	1,6
14		Vergütung sonstiger betrieblicher oder tariflicher arbeitsfreier Tage	(113)	(0,3)
15	D.1114	Sachleistungen 4)	(295)	(0,9)
16	D.11143	darunter steuerlicher Wert der privaten Nutzung von Firmen-/ Dienstwagen	(195)	(0,6)
17	D.112	Bruttolöhne und -gehälter der Auszubildenden	(274)	(0,8)
18	D.12	Sozialbeiträge der Arbeitgeber	7 122	21,9
19	D.121	tatsächliche Sozialbeiträge der Arbeitgeber (ohne Auszubildende) 5)	6 014	18,5
20	D.1211	gesetzliche Arbeitgeberbeiträge zur Sozialversicherung	5 806	17,9
21		Rentenversicherungsbeiträge	2 401	7,4
22		darunter Aufstockungsbeiträge zur Rentenversicherung im Rahmen der Altersteilzeit	(22)	(0,1)
23		Arbeitslosenversicherungsbeiträge	789	2,4
24		Kranken- und Pflegeversicherungsbeiträge	1 774	5,5
25		Beiträge zur Berufsgenossenschaft	748	2,3
26		Umlage für das Insolvenzgeld	63	0,2
27		sonstige gesetzliche Aufwendungen	/	/
28	D.1212	Aufwendungen für die betriebliche Altersversorgung einschl. Entgeltumwandlung	(208)	(0,6)
29		Aufwendungen für betriebliche Ruhegeldzusagen	/	/
30		Zuwendungen an Pensionskassen	/	/
31		Zuwendungen an Unterstützungskassen	/	/
32		Beiträge zur Direktversicherung	(74)	(0,2)
33		Beiträge an Pensionsfonds	/	/
34		sonstige Aufwendungen für die Alterssicherung	/	/
35	D.122	unterstellte Sozialbeiträge der Arbeitgeber (ohne Auszubildende) 6)	1 039	3,2
36	D.1221	Lohn- und Gehaltsfortzahlung	738	2,3
37		Lohn- und Gehaltsfortzahlung im Krankheitsfall	729	2,2
38		Arbeitgeberzuschüsse zum Mutterschaftsgeld	/	/
39	D.1222	unterstellte Sozialbeiträge zur Alters- und Gesundheitsvorsorge	-	-
40	D.1223	Zahlungen an aus dem Unternehmen ausscheidende Arbeitnehmer	289	0,9
41		Entlassungsentschädigungen	(227)	0,7
42		Aufstockungsbeiträge zu Lohn und Gehalt im Rahmen der Altersteilzeit	(61)	(0,2)
43	D.1224	sonstige freiwillige Sozialleistungen der Arbeitgeber	/	/
44	D.123	Sozialbeiträge der Arbeitgeber für Auszubildende	(69)	(0,2)
45	D.2	Kosten für die berufliche Aus- und Weiterbildung	(69)	(0,2)
46	D.3	sonstige Aufwendungen 7)	(61)	(0,2)
47		Nachrichtlich:		
48		Personalnebenkosten insgesamt 8)	12 622	38,8
49		darunter gesetzliche Personalnebenkosten 9)	7 050	21,7
		Arbeitskosten insgesamt je geleistete Stunde der Voll- und Teilzeitbeschäftigten	18,67	

1) Harmonisierter Schlüssel der statistischen Ämter der Europäischen Union nach Verordnung (EG) 1737/2005.- 2) Laufend gezahltes für nicht gearbeitete Tage, Sachleistungen).- 3) Zahlungen, die im Allgemeinen nicht laufend mit jeder Lohn- und Gehaltszahlung  
5) Zahlungen der Arbeitgeber an Versicherungsträger oder Bildung von Rückstellungen, um ihren Arbeitnehmern Anspruch auf Sozial  
sicherungsträgers und ohne Rückstellungen zu bilden.- 7) Anwerbungskosten, vom Arbeitgeber gestellte Berufskleidung.- 8) Arbeits  
gütung gesetzlicher Feiertage, garantierte Lohn- und Gehaltsfortzahlung im Krankheitsfall, unterstellte Sozialbeiträge zur Alters-

## Wirtschaftszweigen und Unternehmensgrößenklassen

## Länder

## Verarbeitung von Steinen und Erden

Arbeitskosten je Vollzeiteinheit in Unternehmen mit ... Arbeitnehmern												Lfd. Nr.
davon mit ... bis ... Arbeitnehmern										50 und mehr		
10 - 49		50 - 249		250 - 499		500 - 999		1000 und mehr				
EUR	%	EUR	%	EUR	%	EUR	%	EUR	%	EUR	%	
28 268	100,0	31 015	100,0	36 344	100,0	36 055	100,0	39 958	100,0	33 758	100,0	1
28 163	99,6	30 931	99,7	36 314	99,9	36 041	100,0	39 889	99,8	33 698	99,8	2
/	/	/	/	/	/	(14)	(0,0)	69	0,2	/	/	3
28 178	99,7	30 903	99,6	36 117	99,4	35 932	99,7	39 876	99,8	33 617	99,6	4
21 956	77,7	24 266	78,2	28 215	77,6	27 497	76,3	30 769	77,0	26 234	77,7	5
21 740	76,9	23 983	77,3	27 926	76,8	27 201	75,4	30 433	76,2	25 943	76,8	6
17 973	63,6	19 402	62,6	21 685	59,7	20 650	57,3	23 023	57,6	20 461	60,6	7
/	/	(1 251)	(4,0)	(1 974)	(5,4)	(2 212)	(6,1)	2 884	7,2	1 689	5,0	8
/	/	/	(3,0)	(1 363)	(3,7)	(1 971)	(5,5)	2 011	5,0	(1 245)	3,7	9
/	/	/	/	/	/	(133)	(0,4)	126	0,3	(94)	(0,3)	10
2 677	9,5	3 011	9,7	3 787	10,4	3 695	10,2	4 148	10,4	3 391	10,0	11
2 193	7,8	2 446	7,9	3 100	8,5	2 880	8,0	3 189	8,0	2 732	8,1	12
445	1,6	493	1,6	554	1,5	547	1,5	602	1,5	524	1,6	13
/	/	/	/	/	/	268	0,7	357	0,9	(135)	(0,4)	14
/	/	/	(0,8)	/	/	511	1,4	252	0,6	(308)	(0,9)	15
/	/	/	/	/	/	(180)	(0,5)	161	0,4	(187)	(0,6)	16
/	/	(283)	(0,9)	(289)	(0,8)	296	0,8	336	0,8	291	(0,9)	17
6 222	22,0	6 637	21,4	7 903	21,7	8 435	23,4	9 107	22,8	7 384	21,9	18
5 430	19,2	5 739	18,5	6 583	18,1	6 710	18,6	7 054	17,7	6 183	18,3	19
5 263	18,6	5 554	17,9	6 300	17,3	6 424	17,8	6 897	17,3	5 964	17,7	20
2 094	7,4	2 283	7,4	2 665	7,3	2 807	7,8	2 833	7,1	2 490	7,4	21
/	/	/	/	/	/	(80)	(0,2)	51	0,1	(27)	(0,1)	22
693	2,5	760	2,5	880	2,4	856	2,4	922	2,3	817	2,4	23
1 603	5,7	1 692	5,5	1 925	5,3	2 037	5,7	2 057	5,1	1 823	5,4	24
(790)	(2,8)	(718)	2,3	(728)	(2,0)	640	1,8	999	2,5	736	2,2	25
57	0,2	60	0,2	70	0,2	74	0,2	74	0,2	65	0,2	26
/	/	/	/	/	/	(10)	(0,0)	13	(0,0)	/	/	27
/	/	/	/	(283)	(0,8)	(286)	(0,8)	157	0,4	(219)	(0,7)	28
/	/	/	/	/	/	(194)	(0,5)	23	0,1	/	/	29
/	/	/	/	/	/	(6)	(0,0)	19	0,0	/	/	30
/	/	/	/	/	/	(42)	(0,1)	18	0,0	/	/	31
/	/	/	/	(101)	(0,3)	/	/	91	0,2	(80)	(0,2)	32
/	/	(0)	(0,0)	/	/	-	-	5	0,0	(1)	(0,0)	33
/	/	/	/	/	/	(7)	(0,0)	1	0,0	/	/	34
(729)	(2,6)	828	2,7	1 250	3,4	1 652	4,6	1 971	4,9	1 129	3,3	35
(655)	(2,3)	666	2,1	906	2,5	793	2,2	871	2,2	762	2,3	36
(646)	(2,3)	659	2,1	898	2,5	770	2,1	865	2,2	753	2,2	37
/	/	/	/	/	/	24	0,1	6	0,0	(9)	(0,0)	38
/	/	/	/	/	/	-	-	-	-	-	-	39
/	/	/	/	(340)	(0,9)	(829)	(2,3)	1 095	2,7	353	1,0	40
/	/	/	/	(237)	(0,7)	(627)	(1,7)	927	2,3	(276)	0,8	41
/	/	/	/	/	/	(201)	(0,6)	168	0,4	(77)	(0,2)	42
/	/	/	/	/	/	(30)	(0,1)	5	0,0	/	/	43
/	/	(70)	(0,2)	(70)	(0,2)	72	0,2	81	0,2	71	(0,2)	44
/	/	/	/	/	/	(75)	(0,2)	(54)	(0,1)	(80)	(0,2)	45
/	/	/	/	/	/	(48)	(0,1)	27	0,1	(61)	(0,2)	46
10 295	36,4	11 612	37,4	14 660	40,3	15 404	42,7	16 935	42,4	13 298	39,4	47
6 362	22,5	6 714	21,6	7 760	21,4	7 765	21,5	8 370	20,9	7 250	21,5	48
15,76		17,51		21,28		22,34		24,11		19,54		49

Entgelt für die geleistete Arbeitszeit (Bruttolohn/Bruttogehalt abzüglich Sonderzahlungen, vermögenswirksame Leistungen, Vergütung geleistet werden.- 4) Naturalleistungen, Wohnungsfürsorge, Belegschaftseinrichtungen, Firmenwagen, Aktienoptionsprogramme.- leistungen zu sichern.- 6) Sozialleistungen der Arbeitgeber direkt an ihre Arbeitnehmer, d. h. ohne Zwischenschaltung eines Ver- kosten insgesamt abzüglich Entgelt für die geleistete Arbeitszeit.- 9) Gesetzliche Arbeitgeberbeiträge zur Sozialversicherung, Ver- und Gesundheitsvorsorge.

Lfd.Nr.	Schlüssel 1)	Kostenart	10 und mehr	
			EUR	%
1		A r b e i t s k o s t e n i n s g e s a m t	37 325	100,0
2	D	Arbeitskosten abzüglich erstattete Lohn- und Gehaltszahlungen	37 192	99,6
3	D.5	dem Arbeitgeber erstattete Lohn- und Gehaltszahlungen	(133)	(0,4)
4	D.1	Arbeitnehmerentgelt	37 074	99,3
5	D.11	Bruttolöhne und -gehälter	28 907	77,4
6	D.111	Bruttolöhne und -gehälter (ohne Auszubildende)	28 509	76,4
7	D.11111	Entgelt für die geleistete Arbeitszeit 2)	22 662	60,7
8	D.11112	Sonderzahlungen insgesamt 3)	1 797	4,8
9		darunter fest vereinbarte Sonderzahlungen	1 350	3,6
10	D.1112	Leistungen zur Vermögensbildung der Arbeitnehmer	121	0,3
11	D.1113	Vergütung für nicht gearbeitete Tage	3 810	10,2
12		Urlaubsvergütung	2 939	7,9
13		Vergütung gesetzlicher Feiertage	580	1,6
14		Vergütung sonstiger betrieblicher oder tariflicher arbeitsfreier Tage	291	0,8
15	D.1114	Sachleistungen 4)	(120)	(0,3)
16	D.11143	darunter steuerlicher Wert der privaten Nutzung von Firmen-/ Dienstwagen	(75)	(0,2)
17	D.112	Bruttolöhne und -gehälter der Auszubildenden	398	1,1
18	D.12	Sozialbeiträge der Arbeitgeber	8 167	21,9
19	D.121	tatsächliche Sozialbeiträge der Arbeitgeber (ohne Auszubildende) 5)	6 787	18,2
20	D.1211	gesetzliche Arbeitgeberbeiträge zur Sozialversicherung	6 440	17,3
21		Rentenversicherungsbeiträge	2 692	7,2
22		darunter Aufstockungsbeiträge zur Rentenversicherung im Rahmen der Altersteilzeit	35	0,1
23		Arbeitslosenversicherungsbeiträge	874	2,3
24		Kranken- und Pflegeversicherungsbeiträge	2 004	5,4
25		Beiträge zur Berufsgenossenschaft	751	2,0
26		Umlage für das Insolvenzgeld	73	0,2
27		sonstige gesetzliche Aufwendungen	/	/
28	D.1212	Aufwendungen für die betriebliche Altersversorgung einschl. Entgeltumwandlung	347	0,9
29		Aufwendungen für betriebliche Ruhegeldzusagen	/	/
30		Zuwendungen an Pensionskassen	(74)	(0,2)
31		Zuwendungen an Unterstützungskassen	(40)	(0,1)
32		Beiträge zur Direktversicherung	208	0,6
33		Beiträge an Pensionsfonds	/	/
34		sonstige Aufwendungen für die Alterssicherung	/	/
35	D.122	unterstellte Sozialbeiträge der Arbeitgeber (ohne Auszubildende) 6)	1 279	3,4
36	D.1221	Lohn- und Gehaltsfortzahlung	936	2,5
37		Lohn- und Gehaltsfortzahlung im Krankheitsfall	932	2,5
38		Arbeitgeberzuschüsse zum Mutterschaftsgeld	/	/
39	D.1222	unterstellte Sozialbeiträge zur Alters- und Gesundheitsvorsorge	-	-
40	D.1223	Zahlungen an aus dem Unternehmen ausscheidende Arbeitnehmer	(331)	(0,9)
41		Entlassungsentschädigungen	(239)	(0,6)
42		Aufstockungsbeiträge zu Lohn und Gehalt im Rahmen der Altersteilzeit	92	0,2
43	D.1224	sonstige freiwillige Sozialleistungen der Arbeitgeber	(11)	(0,0)
44	D.123	Sozialbeiträge der Arbeitgeber für Auszubildende	101	0,3
45	D.2	Kosten für die berufliche Aus- und Weiterbildung	170	0,5
46	D.3	sonstige Aufwendungen 7)	81	(0,2)
47		Nachrichtlich:		
48		Personalnebenkosten insgesamt 8)	14 663	39,3
49		darunter gesetzliche Personalnebenkosten 9)	7 956	21,3
		Arbeitskosten insgesamt je geleistete Stunde der Voll- und Teilzeitbeschäftigten	22,29	

1) Harmonisierter Schlüssel der statistischen Ämter der Europäischen Union nach Verordnung (EG) 1737/2005.- 2) Laufend gezahltes für nicht gearbeitete Tage, Sachleistungen).- 3) Zahlungen, die im Allgemeinen nicht laufend mit jeder Lohn- und Gehaltszahlung  
5) Zahlungen der Arbeitgeber an Versicherungsträger oder Bildung von Rückstellungen, um ihren Arbeitnehmern Anspruch auf Sozial  
sicherungsträgers und ohne Rückstellungen zu bilden.- 7) Anwerbungskosten, vom Arbeitgeber gestellte Berufskleidung.- 8) Arbeits  
gütung gesetzlicher Feiertage, garantierte Lohn- und Gehaltsfortzahlung im Krankheitsfall, unterstellte Sozialbeiträge zur Alters-

## Wirtschaftszweigen und Unternehmensgrößenklassen

## Länder

## und -bearbeitung

Arbeitskosten je Vollzeiteinheit in Unternehmen mit ... Arbeitnehmern												Lfd. Nr.
davon mit ... bis ... Arbeitnehmern										50 und mehr		
10 - 49		50 - 249		250 - 499		500 - 999		1000 und mehr				
EUR	%	EUR	%	EUR	%	EUR	%	EUR	%	EUR	%	
27 978	100,0	34 025	100,0	35 974	100,0	45 573	100,0	40 640	100,0	38 046	100,0	1
27 767	99,2	33 878	99,6	35 932	99,9	45 545	99,9	40 458	99,6	37 919	99,7	2
/	/	/	/	/	/	28	0,1	182	0,4	(127)	(0,3)	3
27 865	99,6	33 811	99,4	35 771	99,4	45 105	99,0	40 374	99,3	37 784	99,3	4
21 618	77,3	26 438	77,7	28 116	78,2	35 304	77,5	31 266	76,9	29 469	77,5	5
21 396	76,5	26 114	76,8	27 675	76,9	34 768	76,3	30 819	75,8	29 058	76,4	6
18 035	64,5	20 956	61,6	22 056	61,3	26 769	58,7	24 342	59,9	23 019	60,5	7
/	/	(1 398)	(4,1)	(1 980)	(5,5)	2 801	6,1	2 036	5,0	1 886	5,0	8
/	/	/	(2,6)	/	/	1 903	4,2	1 879	4,6	1 436	3,8	9
/	/	/	(0,3)	/	/	289	0,6	92	0,2	121	0,3	10
2 408	8,6	3 493	10,3	3 462	9,6	4 805	10,5	4 273	10,5	3 918	10,3	11
1 944	6,9	2 753	8,1	2 815	7,8	3 587	7,9	3 187	7,8	3 016	7,9	12
449	1,6	549	1,6	580	1,6	672	1,5	609	1,5	590	1,6	13
/	/	/	/	/	/	546	1,2	477	1,2	313	0,8	14
/	/	(157)	(0,5)	/	/	104	0,2	76	0,2	(114)	(0,3)	15
/	/	(104)	/	/	/	15	0,0	55	0,1	(69)	(0,2)	16
/	/	(324)	(1,0)	441	(1,2)	536	1,2	446	1,1	411	1,1	17
6 247	22,3	7 373	21,7	7 655	21,3	9 802	21,5	9 109	22,4	8 315	21,9	18
(5 304)	19,0	6 138	18,0	6 455	17,9	7 923	17,4	7 571	18,6	6 902	18,1	19
(5 100)	18,2	5 959	17,5	6 304	17,5	7 495	16,4	6 944	17,1	6 544	17,2	20
2 038	7,3	2 517	7,4	2 637	7,3	3 130	6,9	2 897	7,1	2 743	7,2	21
-	-	/	/	/	(0,1)	71	0,2	41	0,1	37	0,1	22
674	2,4	820	2,4	843	2,3	1 036	2,3	934	2,3	890	2,3	23
1 557	5,6	1 828	5,4	1 896	5,3	2 315	5,1	2 233	5,5	2 038	5,4	24
(487)	(1,7)	682	2,0	(801)	(2,2)	917	2,0	801	2,0	771	2,0	25
51	0,2	71	0,2	76	0,2	81	0,2	78	0,2	75	0,2	26
/	/	(41)	(0,1)	/	/	15	0,0	1	0,0	(26)	(0,1)	27
/	/	/	(0,5)	(151)	(0,4)	428	0,9	627	1,5	358	0,9	28
/	/	/	/	/	/	6	0,0	1	0,0	/	/	29
/	/	/	/	/	/	88	0,2	94	0,2	(78)	(0,2)	30
/	/	/	/	/	/	-	-	(70)	(0,2)	(41)	(0,1)	31
/	/	/	/	(33)	(0,1)	334	0,7	461	1,1	219	0,6	32
/	/	/	/	-	-	-	-	-	-	/	/	33
/	/	/	/	/	/	0	0,0	0	0,0	/	/	34
(882)	(3,2)	(1 156)	(3,4)	1 089	3,0	1 745	3,8	1 420	3,5	1 309	3,4	35
(741)	(2,6)	896	2,6	908	2,5	1 082	2,4	984	2,4	951	2,5	36
(737)	(2,6)	890	2,6	904	2,5	1 078	2,4	981	2,4	947	2,5	37
/	/	/	/	/	/	4	0,0	(3)	(0,0)	/	/	38
-	-	-	-	-	-	-	-	-	-	-	-	39
/	/	/	/	/	/	610	1,3	435	1,1	(346)	(0,9)	40
/	/	/	/	/	(0,2)	430	0,9	307	0,8	/	/	41
-	-	/	/	/	/	180	0,4	128	0,3	99	0,3	42
/	/	/	/	/	/	53	0,1	2	0,0	(12)	(0,0)	43
/	/	(79)	(0,2)	111	(0,3)	133	0,3	117	0,3	104	0,3	44
/	/	/	/	(126)	/	361	0,8	180	0,4	179	0,5	45
/	/	/	/	/	/	106	0,2	86	0,2	83	(0,2)	46
9 943	35,5	13 069	38,4	13 918	38,7	18 803	41,3	16 298	40,1	15 027	39,5	47
6 290	22,5	7 405	21,8	7 792	21,7	9 248	20,3	8 537	21,0	8 085	21,3	48
15,59		19,94		21,52		28,64		24,70		22,84		49

Entgelt für die geleistete Arbeitszeit (Bruttolohn/Bruttogehalt abzüglich Sonderzahlungen, vermögenswirksame Leistungen, Vergütung geleistet werden.- 4) Naturalleistungen, Wohnungsfürsorge, Belegschaftseinrichtungen, Firmenwagen, Aktienoptionsprogramme.- leistungen zu sichern.- 6) Sozialleistungen der Arbeitgeber direkt an ihre Arbeitnehmer, d. h. ohne Zwischenschaltung eines Ver- kosten insgesamt abzüglich Entgelt für die geleistete Arbeitszeit.- 9) Gesetzliche Arbeitgeberbeiträge zur Sozialversicherung, Ver- und Gesundheitsvorsorge.

Lfd.Nr.	Schlüssel 1)	Kostenart	10 und mehr	
			EUR	%
1		A r b e i t s k o s t e n i n s g e s a m t	30 337	100,0
2	D	Arbeitskosten abzüglich erstattete Lohn- und Gehaltszahlungen	30 210	99,6
3	D.5	dem Arbeitgeber erstattete Lohn- und Gehaltszahlungen	/	/
4	D.1	Arbeitnehmerentgelt	30 210	99,6
5	D.11	Bruttolöhne und -gehälter	23 865	78,7
6	D.111	Bruttolöhne und -gehälter (ohne Auszubildende)	23 502	77,5
7	D.11111	Entgelt für die geleistete Arbeitszeit 2)	19 445	64,1
8	D.11112	Sonderzahlungen insgesamt 3)	(910)	(3,0)
9		darunter fest vereinbarte Sonderzahlungen	(651)	(2,1)
10	D.1112	Leistungen zur Vermögensbildung der Arbeitnehmer	(92)	(0,3)
11	D.1113	Vergütung für nicht gearbeitete Tage	2 857	9,4
12		Urlaubsvergütung	2 308	7,6
13		Vergütung gesetzlicher Feiertage	480	1,6
14		Vergütung sonstiger betrieblicher oder tariflicher arbeitsfreier Tage	/	/
15	D.1114	Sachleistungen 4)	/	/
16	D.11143	darunter steuerlicher Wert der privaten Nutzung von Firmen-/ Dienstwagen	/	/
17	D.112	Bruttolöhne und -gehälter der Auszubildenden	(362)	(1,2)
18	D.12	Sozialbeiträge der Arbeitgeber	6 346	20,9
19	D.121	tatsächliche Sozialbeiträge der Arbeitgeber (ohne Auszubildende) 5)	5 439	17,9
20	D.1211	gesetzliche Arbeitgeberbeiträge zur Sozialversicherung	5 176	17,1
21		Rentenversicherungsbeiträge	2 190	7,2
22		darunter Aufstockungsbeiträge zur Rentenversicherung im Rahmen der Altersteilzeit	/	/
23		Arbeitslosenversicherungsbeiträge	720	2,4
24		Kranken- und Pflegeversicherungsbeiträge	1 666	5,5
25		Beiträge zur Berufsgenossenschaft	497	1,6
26		Umlage für das Insolvenzgeld	56	0,2
27		sonstige gesetzliche Aufwendungen	/	/
28	D.1212	Aufwendungen für die betriebliche Altersversorgung einschl. Entgeltumwandlung	/	/
29		Aufwendungen für betriebliche Ruhegeldzusagen	/	/
30		Zuwendungen an Pensionskassen	/	/
31		Zuwendungen an Unterstützungskassen	/	/
32		Beiträge zur Direktversicherung	/	/
33		Beiträge an Pensionsfonds	/	/
34		sonstige Aufwendungen für die Alterssicherung	/	/
35	D.122	unterstellte Sozialbeiträge der Arbeitgeber (ohne Auszubildende) 6)	809	2,7
36	D.1221	Lohn- und Gehaltsfortzahlung	701	2,3
37		Lohn- und Gehaltsfortzahlung im Krankheitsfall	697	2,3
38		Arbeitgeberzuschüsse zum Mutterschaftsgeld	/	/
39	D.1222	unterstellte Sozialbeiträge zur Alters- und Gesundheitsvorsorge	-	-
40	D.1223	Zahlungen an aus dem Unternehmen ausscheidende Arbeitnehmer	/	/
41		Entlassungsentschädigungen	/	/
42		Aufstockungsbeiträge zu Lohn und Gehalt im Rahmen der Altersteilzeit	/	/
43	D.1224	sonstige freiwillige Sozialleistungen der Arbeitgeber	/	/
44	D.123	Sozialbeiträge der Arbeitgeber für Auszubildende	(97)	(0,3)
45	D.2	Kosten für die berufliche Aus- und Weiterbildung	/	/
46	D.3	sonstige Aufwendungen 7)	/	/
47		Nachrichtlich:		
48		Personalnebenkosten insgesamt 8)	10 892	35,9
49		darunter gesetzliche Personalnebenkosten 9)	6 356	21,0
		Arbeitskosten insgesamt je geleistete Stunde der Voll- und Teilzeitbeschäftigten	17,24	

1) Harmonisierter Schlüssel der statistischen Ämter der Europäischen Union nach Verordnung (EG) 1737/2005.- 2) Laufend gezahltes für nicht gearbeitete Tage, Sachleistungen).- 3) Zahlungen, die im Allgemeinen nicht laufend mit jeder Lohn- und Gehaltszahlung  
5) Zahlungen der Arbeitgeber an Versicherungsträger oder Bildung von Rückstellungen, um ihren Arbeitnehmern Anspruch auf Sozial  
sicherungsträgers und ohne Rückstellungen zu bilden.- 7) Anwerbungskosten, vom Arbeitgeber gestellte Berufskleidung.- 8) Arbeits  
gütung gesetzlicher Feiertage, garantierte Lohn- und Gehaltsfortzahlung im Krankheitsfall, unterstellte Sozialbeiträge zur Alters-



## Wirtschaftszweigen und Unternehmensgrößenklassen

## Länder

## Metallerzeugnissen

Arbeitskosten je Vollzeiteinheit in Unternehmen mit ... Arbeitnehmern												Lfd. Nr.
davon mit ... bis ... Arbeitnehmern										50 und mehr		
10 - 49		50 - 249		250 - 499		500 - 999		1000 und mehr				
EUR	%	EUR	%	EUR	%	EUR	%	EUR	%	EUR	%	
27 237	100,0	30 906	100,0	(33 651)	100,0	40 802	100,0	33 068	100,0	32 153	100,0	1
27 050	99,3	30 807	99,7	(33 587)	99,8	40 721	99,8	33 068	100,0	32 062	99,7	2
/	/	/	/	/	/	/	/	-	-	/	/	3
27 164	99,7	30 763	99,5	(33 390)	99,2	40 645	99,6	32 877	99,4	31 995	99,5	4
21 494	78,9	24 257	78,5	(26 356)	78,3	32 438	79,5	25 391	76,8	25 254	78,5	5
21 080	77,4	23 943	77,5	(26 054)	77,4	31 949	78,3	24 968	75,5	24 922	77,5	6
17 760	65,2	19 798	64,1	(20 651)	61,4	26 032	63,8	18 832	56,9	20 432	63,5	7
/	/	(876)	(2,8)	/	/	2 122	5,2	2 838	8,6	(1 130)	(3,5)	8
/	/	/	/	/	/	(1 694)	(4,2)	2 390	7,2	(793)	(2,5)	9
/	/	/	/	(154)	(0,5)	(166)	/	100	0,3	(92)	(0,3)	10
2 474	9,1	2 996	9,7	(3 322)	9,9	(3 551)	(8,7)	3 035	9,2	3 081	9,6	11
(1 995)	7,3	2 424	7,8	(2 686)	8,0	(2 854)	(7,0)	2 484	7,5	2 492	7,8	12
440	1,6	494	1,6	(521)	1,5	(555)	(1,4)	517	1,6	503	1,6	13
/	/	/	/	/	/	/	/	33	0,1	/	/	14
/	/	/	/	/	/	/	/	163	0,5	/	/	15
/	/	/	/	/	/	/	/	84	0,3	/	/	16
/	/	(315)	(1,0)	/	/	(488)	(1,2)	424	1,3	(332)	(1,0)	17
5 670	20,8	6 506	21,0	(7 034)	20,9	8 208	20,1	7 486	22,6	6 742	21,0	18
4 962	18,2	5 540	17,9	(5 771)	17,1	7 131	17,5	5 905	17,9	5 719	17,8	19
4 567	16,8	5 360	17,3	(5 650)	16,8	6 860	16,8	5 560	16,8	5 532	17,2	20
1 895	7,0	2 271	7,3	(2 462)	7,3	2 999	7,4	2 475	7,5	2 363	7,3	21
-	-	/	/	/	/	/	/	11	0,0	/	/	22
621	2,3	748	2,4	(803)	2,4	990	2,4	832	2,5	778	2,4	23
1 487	5,5	1 708	5,5	(1 852)	5,5	2 208	5,4	1 796	5,4	1 771	5,5	24
(503)	(1,8)	495	1,6	(452)	1,3	545	1,3	394	1,2	493	1,5	25
(47)	(0,2)	59	0,2	(67)	0,2	76	0,2	58	0,2	61	0,2	26
/	/	/	/	/	/	/	/	4	0,0	/	/	27
/	/	/	/	/	/	(270)	(0,7)	346	1,0	(186)	(0,6)	28
/	/	/	/	/	/	/	/	255	0,8	/	/	29
/	/	/	/	/	/	/	/	16	0,0	/	/	30
/	/	/	/	/	/	-	-	-	-	/	/	31
/	/	/	/	/	/	(74)	/	60	0,2	/	/	32
/	/	/	/	/	/	/	/	-	-	/	/	33
/	/	/	/	/	/	/	/	15	0,0	/	/	34
/	/	884	2,9	/	(3,5)	(955)	(2,3)	1 472	4,5	937	2,9	35
/	/	765	2,5	(796)	2,4	(797)	(2,0)	1 033	3,1	778	2,4	36
/	/	761	2,5	(788)	2,3	(792)	(1,9)	1 025	3,1	773	2,4	37
/	/	/	/	/	/	/	(0,0)	8	0,0	/	/	38
-	-	-	-	-	-	-	-	-	-	-	-	39
/	/	/	/	/	/	/	/	426	1,3	/	/	40
/	/	/	/	/	/	/	/	411	1,2	/	/	41
-	-	/	/	/	/	/	/	15	0,0	/	/	42
/	/	/	/	/	/	/	/	13	0,0	/	/	43
/	/	(82)	(0,3)	/	/	(122)	(0,3)	108	0,3	(86)	(0,3)	44
/	/	/	/	/	/	/	/	163	0,5	/	/	45
/	/	/	/	/	/	/	/	27	0,1	(64)	(0,2)	46
9 477	34,8	11 108	35,9	(13 001)	38,6	14 770	36,2	14 236	43,1	11 721	36,5	47
5 576	20,5	6 619	21,4	(6 967)	20,7	8 213	20,1	7 110	21,5	6 813	21,2	48
15,46		17,46		(19,36)		24,19		18,97		18,28		49

Entgelt für die geleistete Arbeitszeit (Bruttolohn/Bruttogehalt abzüglich Sonderzahlungen, vermögenswirksame Leistungen, Vergütung geleistet werden.- 4) Naturalleistungen, Wohnungsfürsorge, Belegschaftseinrichtungen, Firmenwagen, Aktienoptionsprogramme.- leistungen zu sichern.- 6) Sozialleistungen der Arbeitgeber direkt an ihre Arbeitnehmer, d. h. ohne Zwischenschaltung eines Ver- kosten insgesamt abzüglich Entgelt für die geleistete Arbeitszeit.- 9) Gesetzliche Arbeitgeberbeiträge zur Sozialversicherung, Ver- und Gesundheitsvorsorge.

Lfd.Nr.	Schlüssel 1)	Kostenart	10 und mehr	
			EUR	%
1		A r b e i t s k o s t e n i n s g e s a m t	37 128	100,0
2	D	Arbeitskosten abzüglich erstattete Lohn- und Gehaltszahlungen	36 941	99,5
3	D.5	dem Arbeitgeber erstattete Lohn- und Gehaltszahlungen	/	/
4	D.1	Arbeitnehmerentgelt	36 906	99,4
5	D.11	Bruttolöhne und -gehälter	29 126	78,4
6	D.111	Bruttolöhne und -gehälter (ohne Auszubildende)	28 663	77,2
7	D.11111	Entgelt für die geleistete Arbeitszeit 2)	22 965	61,9
8	D.11112	Sonderzahlungen insgesamt 3)	(1 729)	4,7
9		darunter fest vereinbarte Sonderzahlungen	(1 072)	(2,9)
10	D.1112	Leistungen zur Vermögensbildung der Arbeitnehmer	(119)	(0,3)
11	D.1113	Vergütung für nicht gearbeitete Tage	3 607	9,7
12		Urlaubsvergütung	2 932	7,9
13		Vergütung gesetzlicher Feiertage	591	1,6
14		Vergütung sonstiger betrieblicher oder tariflicher arbeitsfreier Tage	(83)	(0,2)
15	D.1114	Sachleistungen 4)	/	/
16	D.11143	darunter steuerlicher Wert der privaten Nutzung von Firmen-/ Dienstwagen	/	/
17	D.112	Bruttolöhne und -gehälter der Auszubildenden	(463)	(1,2)
18	D.12	Sozialbeiträge der Arbeitgeber	7 780	21,0
19	D.121	tatsächliche Sozialbeiträge der Arbeitgeber (ohne Auszubildende) 5)	6 531	17,6
20	D.1211	gesetzliche Arbeitgeberbeiträge zur Sozialversicherung	6 069	16,3
21		Rentenversicherungsbeiträge	2 698	7,3
22		darunter Aufstockungsbeiträge zur Rentenversicherung im Rahmen der Altersteilzeit	(31)	(0,1)
23		Arbeitslosenversicherungsbeiträge	878	2,4
24		Kranken- und Pflegeversicherungsbeiträge	1 965	5,3
25		Beiträge zur Berufsgenossenschaft	424	1,1
26		Umlage für das Insolvenzgeld	73	0,2
27		sonstige gesetzliche Aufwendungen	(30)	(0,1)
28	D.1212	Aufwendungen für die betriebliche Altersversorgung einschl. Entgeltumwandlung	(461)	(1,2)
29		Aufwendungen für betriebliche Ruhegeldzusagen	(191)	(0,5)
30		Zuwendungen an Pensionskassen	(86)	(0,2)
31		Zuwendungen an Unterstützungskassen	/	/
32		Beiträge zur Direktversicherung	(102)	(0,3)
33		Beiträge an Pensionsfonds	/	/
34		sonstige Aufwendungen für die Alterssicherung	(42)	(0,1)
35	D.122	unterstellte Sozialbeiträge der Arbeitgeber (ohne Auszubildende) 6)	1 134	3,1
36	D.1221	Lohn- und Gehaltsfortzahlung	813	2,2
37		Lohn- und Gehaltsfortzahlung im Krankheitsfall	806	2,2
38		Arbeitgeberzuschüsse zum Mutterschaftsgeld	/	/
39	D.1222	unterstellte Sozialbeiträge zur Alters- und Gesundheitsvorsorge	-	-
40	D.1223	Zahlungen an aus dem Unternehmen ausscheidende Arbeitnehmer	/	/
41		Entlassungsentschädigungen	/	/
42		Aufstockungsbeiträge zu Lohn und Gehalt im Rahmen der Altersteilzeit	(75)	(0,2)
43	D.1224	sonstige freiwillige Sozialleistungen der Arbeitgeber	/	/
44	D.123	Sozialbeiträge der Arbeitgeber für Auszubildende	(115)	(0,3)
45	D.2	Kosten für die berufliche Aus- und Weiterbildung	(162)	(0,4)
46	D.3	sonstige Aufwendungen 7)	(60)	(0,2)
47		Nachrichtlich:		
48		Personalnebenkosten insgesamt 8)	14 163	38,1
49		darunter gesetzliche Personalnebenkosten 9)	7 474	20,1
		Arbeitskosten insgesamt je geleistete Stunde der Voll- und Teilzeitbeschäftigten	21,09	

1) Harmonisierter Schlüssel der statistischen Ämter der Europäischen Union nach Verordnung (EG) 1737/2005.- 2) Laufend gezahltes für nicht gearbeitete Tage, Sachleistungen).- 3) Zahlungen, die im Allgemeinen nicht laufend mit jeder Lohn- und Gehaltszahlung  
5) Zahlungen der Arbeitgeber an Versicherungsträger oder Bildung von Rückstellungen, um ihren Arbeitnehmern Anspruch auf Sozial  
sicherungsträgers und ohne Rückstellungen zu bilden.- 7) Anwerbungskosten, vom Arbeitgeber gestellte Berufskleidung.- 8) Arbeits  
gütung gesetzlicher Feiertage, garantierte Lohn- und Gehaltsfortzahlung im Krankheitsfall, unterstellte Sozialbeiträge zur Alters-

## Wirtschaftszweigen und Unternehmensgrößenklassen

Länder

nenbau

Arbeitskosten je Vollzeiteinheit in Unternehmen mit ... Arbeitnehmern												Lfd. Nr.
davon mit ... bis ... Arbeitnehmern										50 und mehr		
10 - 49		50 - 249		250 - 499		500 - 999		1000 und mehr				
EUR	%	EUR	%	EUR	%	EUR	%	EUR	%	EUR	%	
30 341	100,0	35 262	100,0	(45 775)	100,0	42 812	100,0	52 602	100,0	39 934	100,0	1
30 112	99,2	35 037	99,4	(45 687)	99,8	42 708	99,8	52 554	99,9	39 765	99,6	2
/	/	/	/	/	/	/	/	48	0,1	/	/	3
30 209	99,6	35 071	99,5	(45 515)	99,4	42 517	99,3	52 088	99,0	39 675	99,4	4
24 226	79,8	27 630	78,4	(36 387)	79,5	33 483	78,2	39 963	76,0	31 152	78,0	5
23 922	78,8	27 073	76,8	(36 003)	78,7	33 096	77,3	39 358	74,8	30 623	76,7	6
19 861	65,5	21 695	61,5	(29 000)	63,4	26 257	61,3	29 714	56,5	24 248	60,7	7
/	/	/	(4,6)	/	/	(2 344)	5,5	4 073	7,7	(2 124)	5,3	8
/	/	/	/	/	/	(1 431)	(3,3)	3 089	5,9	(1 365)	(3,4)	9
/	/	/	/	(223)	(0,5)	/	/	194	0,4	(127)	(0,3)	10
2 890	9,5	3 447	9,8	(4 565)	10,0	4 199	9,8	5 063	9,6	3 903	9,8	11
2 338	7,7	2 825	8,0	(3 651)	8,0	3 421	8,0	4 094	7,8	3 178	8,0	12
504	1,7	563	1,6	(746)	1,6	653	1,5	778	1,5	627	1,6	13
/	/	/	/	/	/	/	/	191	0,4	/	(0,2)	14
/	/	/	/	/	/	(204)	(0,5)	314	0,6	/	/	15
/	/	/	/	/	/	/	/	151	0,3	/	/	16
/	/	/	/	/	/	/	/	606	1,2	(529)	(1,3)	17
5 983	19,7	7 441	21,1	9 128	19,9	9 034	21,1	12 124	23,0	8 523	21,3	18
5 180	17,1	6 170	17,5	7 749	16,9	7 351	17,2	10 135	19,3	7 089	17,8	19
4 937	16,3	5 860	16,6	7 413	16,2	6 986	16,3	8 335	15,8	6 537	16,4	20
2 175	7,2	2 573	7,3	(3 391)	7,4	3 115	7,3	3 807	7,2	2 914	7,3	21
/	/	/	/	/	/	/	/	109	0,2	(42)	(0,1)	22
709	2,3	841	2,4	(1 113)	2,4	1 008	2,4	1 221	2,3	948	2,4	23
1 674	5,5	1 906	5,4	2 332	5,1	2 205	5,2	2 547	4,8	2 085	5,2	24
(310)	(1,0)	421	1,2	(456)	1,0	557	1,3	639	1,2	471	1,2	25
59	0,2	70	0,2	(94)	0,2	76	0,2	106	0,2	79	0,2	26
/	/	/	/	/	/	/	(0,1)	16	0,0	/	/	27
/	/	/	/	/	/	/	(0,9)	1 800	3,4	(552)	(1,4)	28
/	/	/	/	/	/	/	/	1 272	2,4	(255)	(0,6)	29
/	/	/	/	/	/	/	/	126	0,2	/	/	30
/	/	/	/	/	/	/	/	14	0,0	/	/	31
/	/	/	/	/	/	/	/	89	0,2	/	/	32
/	/	/	/	-	-	/	/	9	0,0	/	/	33
/	/	/	/	/	/	/	(0,0)	291	0,6	(56)	(0,1)	34
(725)	(2,4)	(1 135)	(3,2)	/	/	(1 580)	3,7	1 842	3,5	1 304	3,3	35
(626)	(2,1)	849	(2,4)	/	/	966	2,3	1 118	2,1	891	2,2	36
(622)	(2,1)	842	(2,4)	/	/	957	2,2	1 105	2,1	883	2,2	37
/	/	/	/	/	/	/	/	12	0,0	/	/	38
-	-	-	-	-	-	-	-	-	-	-	-	39
/	/	/	/	/	/	/	(1,4)	692	1,3	/	/	40
/	/	/	/	/	/	/	(0,8)	418	0,8	/	/	41
/	/	/	/	/	/	/	/	273	0,5	(102)	(0,3)	42
/	/	/	/	/	/	25	(0,1)	33	0,1	/	/	43
/	/	/	/	/	/	/	/	147	0,3	(130)	(0,3)	44
/	/	/	/	/	/	/	(0,6)	458	0,9	(199)	(0,5)	45
/	/	/	/	/	/	/	/	56	0,1	(60)	(0,2)	46
10 480	34,5	13 567	38,5	(16 775)	36,6	16 555	38,7	22 888	43,5	15 686	39,3	47
6 067	20,0	7 272	20,6	8 919	19,5	8 605	20,1	10 231	19,4	8 055	20,2	48
16,84		20,00		(26,63)		24,99		30,87		22,90		49

Entgelt für die geleistete Arbeitszeit (Bruttolohn/Bruttogehalt abzüglich Sonderzahlungen, vermögenswirksame Leistungen, Vergütung geleistet werden.- 4) Naturalleistungen, Wohnungsfürsorge, Belegschaftseinrichtungen, Firmenwagen, Aktienoptionsprogramme.- leistungen zu sichern.- 6) Sozialleistungen der Arbeitgeber direkt an ihre Arbeitnehmer, d. h. ohne Zwischenschaltung eines Ver- kosten insgesamt abzüglich Entgelt für die geleistete Arbeitszeit.- 9) Gesetzliche Arbeitgeberbeiträge zur Sozialversicherung, Ver- und Gesundheitsvorsorge.

Lfd.Nr.	Schlüssel 1)	Kostenart	10 und mehr	
			EUR	%
1		A r b e i t s k o s t e n i n s g e s a m t	34 480	100,0
2	D	Arbeitskosten abzüglich erstattete Lohn- und Gehaltszahlungen	34 320	99,5
3	D.5	dem Arbeitgeber erstattete Lohn- und Gehaltszahlungen	160	0,5
4	D.1	Arbeitnehmerentgelt	34 090	98,9
5	D.11	Bruttolöhne und -gehälter	26 806	77,7
6	D.111	Bruttolöhne und -gehälter (ohne Auszubildende)	26 478	76,8
7	D.11111	Entgelt für die geleistete Arbeitszeit 2)	21 233	61,6
8	D.11112	Sonderzahlungen insgesamt 3)	1 849	5,4
9		darunter fest vereinbarte Sonderzahlungen	1 529	4,4
10	D.1112	Leistungen zur Vermögensbildung der Arbeitnehmer	106	0,3
11	D.1113	Vergütung für nicht gearbeitete Tage	3 140	9,1
12		Urlaubsvergütung	2 576	7,5
13		Vergütung gesetzlicher Feiertage	503	1,5
14		Vergütung sonstiger betrieblicher oder tariflicher arbeitsfreier Tage	61	0,2
15	D.1114	Sachleistungen 4)	149	0,4
16	D.11143	darunter steuerlicher Wert der privaten Nutzung von Firmen-/ Dienstwagen	135	0,4
17	D.112	Bruttolöhne und -gehälter der Auszubildenden	328	1,0
18	D.12	Sozialbeiträge der Arbeitgeber	7 284	21,1
19	D.121	tatsächliche Sozialbeiträge der Arbeitgeber (ohne Auszubildende) 5)	5 947	17,2
20	D.1211	gesetzliche Arbeitgeberbeiträge zur Sozialversicherung	5 540	16,1
21		Rentenversicherungsbeiträge	2 556	7,4
22		darunter Aufstockungsbeiträge zur Rentenversicherung im Rahmen der Altersteilzeit	53	0,2
23		Arbeitslosenversicherungsbeiträge	828	2,4
24		Kranken- und Pflegeversicherungsbeiträge	1 902	5,5
25		Beiträge zur Berufsgenossenschaft	164	0,5
26		Umlage für das Insolvenzgeld	73	0,2
27		sonstige gesetzliche Aufwendungen	17	0,0
28	D.1212	Aufwendungen für die betriebliche Altersversorgung einschl. Entgeltumwandlung	407	1,2
29		Aufwendungen für betriebliche Ruhegeldzusagen	121	0,4
30		Zuwendungen an Pensionskassen	38	0,1
31		Zuwendungen an Unterstützungskassen	131	0,4
32		Beiträge zur Direktversicherung	84	0,2
33		Beiträge an Pensionsfonds	6	0,0
34		sonstige Aufwendungen für die Alterssicherung	28	0,1
35	D.122	unterstellte Sozialbeiträge der Arbeitgeber (ohne Auszubildende) 6)	1 254	3,6
36	D.1221	Lohn- und Gehaltsfortzahlung	824	2,4
37		Lohn- und Gehaltsfortzahlung im Krankheitsfall	811	2,4
38		Arbeitgeberzuschüsse zum Mutterschaftsgeld	13	0,0
39	D.1222	unterstellte Sozialbeiträge zur Alters- und Gesundheitsvorsorge	-	-
40	D.1223	Zahlungen an aus dem Unternehmen ausscheidende Arbeitnehmer	353	1,0
41		Entlassungsentschädigungen	262	0,8
42		Aufstockungsbeiträge zu Lohn und Gehalt im Rahmen der Altersteilzeit	92	0,3
43	D.1224	sonstige freiwillige Sozialleistungen der Arbeitgeber	78	0,2
44	D.123	Sozialbeiträge der Arbeitgeber für Auszubildende	83	0,2
45	D.2	Kosten für die berufliche Aus- und Weiterbildung	367	1,1
46	D.3	sonstige Aufwendungen 7)	23	0,1
47		Nachrichtlich:		
48		Personalnebenkosten insgesamt 8)	13 247	38,4
49		darunter gesetzliche Personalnebenkosten 9)	6 866	19,9
		Arbeitskosten insgesamt je geleistete Stunde der Voll- und Teilzeitbeschäftigten	20,02	

1) Harmonisierter Schlüssel der statistischen Ämter der Europäischen Union nach Verordnung (EG) 1737/2005.- 2) Laufend gezahltes für nicht gearbeitete Tage, Sachleistungen).- 3) Zahlungen, die im Allgemeinen nicht laufend mit jeder Lohn- und Gehaltszahlung  
5) Zahlungen der Arbeitgeber an Versicherungsträger oder Bildung von Rückstellungen, um ihren Arbeitnehmern Anspruch auf Sozial  
sicherungsträgers und ohne Rückstellungen zu bilden.- 7) Anwerbungskosten, vom Arbeitgeber gestellte Berufskleidung.- 8) Arbeits  
gütung gesetzlicher Feiertage, garantierte Lohn- und Gehaltsfortzahlung im Krankheitsfall, unterstellte Sozialbeiträge zur Alters-

## Wirtschaftszweigen und Unternehmensgrößenklassen

## Länder

## verarbeitungsgeräten und -einrichtungen

Arbeitskosten je Vollzeiteinheit in Unternehmen mit ... Arbeitnehmern												Lfd. Nr.
davon mit ... bis ... Arbeitnehmern										50 und mehr		
10 - 49		50 - 249		250 - 499		500 - 999		1000 und mehr				
EUR	%	EUR	%	EUR	%	EUR	%	EUR	%	EUR	%	
30 957	100,0	29 199	100,0	.	.	.	.	.	.	34 800	100,0	1
30 678	99,1	28 964	99,2	.	.	.	.	.	.	34 651	99,6	2
278	0,9	235	0,8	-	-	-	-	.	.	149	0,4	3
30 862	99,7	29 078	99,6	.	.	.	.	.	.	34 383	98,8	4
24 850	80,3	22 934	78,5	.	.	.	.	.	.	26 983	77,5	5
24 649	79,6	22 658	77,6	.	.	.	.	.	.	26 644	76,6	6
20 622	66,6	18 412	63,1	.	.	.	.	.	.	21 288	61,2	7
574	1,9	1 175	4,0	.	.	-	-	.	.	1 965	5,6	8
446	1,4	783	2,7	.	.	-	-	.	.	1 627	4,7	9
81	0,3	99	0,3	.	.	-	-	.	.	108	0,3	10
2 929	9,5	2 873	9,8	.	.	.	.	.	.	3 159	9,1	11
2 436	7,9	2 298	7,9	.	.	.	.	.	.	2 589	7,4	12
473	1,5	462	1,6	.	.	.	.	.	.	506	1,5	13
21	0,1	113	0,4	.	.	-	-	.	.	65	0,2	14
442	1,4	99	0,3	.	.	.	.	.	.	123	0,4	15
439	1,4	80	0,3	.	.	.	.	.	.	108	0,3	16
201	0,6	276	0,9	.	.	.	.	.	.	340	1,0	17
6 013	19,4	6 144	21,0	.	.	.	.	.	.	7 400	21,3	18
5 227	16,9	5 062	17,3	.	.	.	.	.	.	6 012	17,3	19
4 901	15,8	4 853	16,6	.	.	.	.	.	.	5 598	16,1	20
2 238	7,2	2 203	7,5	.	.	.	.	.	.	2 585	7,4	21
-	-	17	0,1	.	.	.	.	.	.	58	0,2	22
735	2,4	728	2,5	.	.	.	.	.	.	837	2,4	23
1 712	5,5	1 665	5,7	.	.	.	.	.	.	1 919	5,5	24
155	0,5	162	0,6	.	.	.	.	.	.	165	0,5	25
59	0,2	63	0,2	.	.	.	.	.	.	74	0,2	26
3	0,0	33	0,1	-	-	-	-	.	.	18	0,1	27
326	1,1	209	0,7	.	.	.	.	.	.	414	1,2	28
78	0,3	16	0,1	.	.	.	.	.	.	125	0,4	29
45	0,1	48	0,2	-	-	.	.	.	.	37	0,1	30
2	0,0	28	0,1	.	.	-	-	-	-	142	0,4	31
123	0,4	106	0,4	.	.	.	.	.	.	80	0,2	32
78	0,3	-	-	-	-	-	-	-	-	-	-	33
-	-	11	0,0	.	.	-	-	.	.	31	0,1	34
739	2,4	1 009	3,5	.	.	.	.	.	.	1 301	3,7	35
468	1,5	744	2,5	.	.	.	.	.	.	856	2,5	36
462	1,5	731	2,5	.	.	.	.	.	.	843	2,4	37
5	0,0	(13)	(0,0)	-	-	.	.	.	.	13	0,0	38
-	-	-	-	-	-	-	-	-	-	-	-	39
267	0,9	251	0,9	.	.	.	.	.	.	361	1,0	40
267	0,9	221	0,8	.	.	-	-	.	.	261	0,8	41
-	-	30	0,1	.	.	.	.	.	.	100	0,3	42
4	0,0	14	0,0	-	-	-	-	.	.	84	0,2	43
46	0,2	73	0,2	.	.	.	.	.	.	86	0,2	44
93	0,3	87	0,3	.	.	.	.	.	.	392	1,1	45
2	0,0	34	0,1	-	-	-	-	.	.	25	0,1	46
10 335	33,4	10 787	36,9	.	.	.	.	.	.	13 512	38,8	47
5 842	18,9	6 060	20,8	.	.	.	.	.	.	6 959	20,0	48
17,17		16,49		.		.		.		20,29		49

Entgelt für die geleistete Arbeitszeit (Bruttolohn/Bruttogehalt abzüglich Sonderzahlungen, vermögenswirksame Leistungen, Vergütung geleistet werden.- 4) Naturalleistungen, Wohnungsfürsorge, Belegschaftseinrichtungen, Firmenwagen, Aktienoptionsprogramme.- leistungen zu sichern.- 6) Sozialleistungen der Arbeitgeber direkt an ihre Arbeitnehmer, d. h. ohne Zwischenschaltung eines Ver- kosten insgesamt abzüglich Entgelt für die geleistete Arbeitszeit.- 9) Gesetzliche Arbeitgeberbeiträge zur Sozialversicherung, Ver- und Gesundheitsvorsorge.

Lfd.Nr.	Schlüssel 1)	Kostenart	10 und mehr	
			EUR	%
1		A r b e i t s k o s t e n i n s g e s a m t	35 455	100,0
2	D	Arbeitskosten abzüglich erstattete Lohn- und Gehaltszahlungen	35 368	99,8
3	D.5	dem Arbeitgeber erstattete Lohn- und Gehaltszahlungen	/	/
4	D.1	Arbeitnehmerentgelt	35 250	99,4
5	D.11	Bruttolöhne und -gehälter	27 571	77,8
6	D.111	Bruttolöhne und -gehälter (ohne Auszubildende)	27 245	76,8
7	D.11111	Entgelt für die geleistete Arbeitszeit 2)	21 602	60,9
8	D.11112	Sonderzahlungen insgesamt 3)	1 876	5,3
9		darunter fest vereinbarte Sonderzahlungen	1 192	3,4
10	D.1112	Leistungen zur Vermögensbildung der Arbeitnehmer	106	0,3
11	D.1113	Vergütung für nicht gearbeitete Tage	3 455	9,7
12		Urlaubsvergütung	2 826	8,0
13		Vergütung gesetzlicher Feiertage	543	1,5
14		Vergütung sonstiger betrieblicher oder tariflicher arbeitsfreier Tage	(86)	(0,2)
15	D.1114	Sachleistungen 4)	(206)	0,6
16	D.11143	darunter steuerlicher Wert der privaten Nutzung von Firmen-/ Dienstwagen	(120)	(0,3)
17	D.112	Bruttolöhne und -gehälter der Auszubildenden	326	0,9
18	D.12	Sozialbeiträge der Arbeitgeber	7 679	21,7
19	D.121	tatsächliche Sozialbeiträge der Arbeitgeber (ohne Auszubildende) 5)	6 435	18,2
20	D.1211	gesetzliche Arbeitgeberbeiträge zur Sozialversicherung	5 581	15,7
21		Rentenversicherungsbeiträge	2 526	7,1
22		darunter Aufstockungsbeiträge zur Rentenversicherung im Rahmen der Altersteilzeit	20	0,1
23		Arbeitslosenversicherungsbeiträge	818	2,3
24		Kranken- und Pflegeversicherungsbeiträge	1 856	5,2
25		Beiträge zur Berufsgenossenschaft	283	0,8
26		Umlage für das Insolvenzgeld	75	0,2
27		sonstige gesetzliche Aufwendungen	(24)	(0,1)
28	D.1212	Aufwendungen für die betriebliche Altersversorgung einschl. Entgeltumwandlung	854	2,4
29		Aufwendungen für betriebliche Ruhegeldzusagen	639	1,8
30		Zuwendungen an Pensionskassen	/	/
31		Zuwendungen an Unterstützungskassen	/	/
32		Beiträge zur Direktversicherung	(53)	(0,2)
33		Beiträge an Pensionsfonds	(70)	/
34		sonstige Aufwendungen für die Alterssicherung	(70)	(0,2)
35	D.122	unterstellte Sozialbeiträge der Arbeitgeber (ohne Auszubildende) 6)	1 164	3,3
36	D.1221	Lohn- und Gehaltsfortzahlung	776	2,2
37		Lohn- und Gehaltsfortzahlung im Krankheitsfall	763	2,2
38		Arbeitgeberzuschüsse zum Mutterschaftsgeld	(13)	(0,0)
39	D.1222	unterstellte Sozialbeiträge zur Alters- und Gesundheitsvorsorge	-	-
40	D.1223	Zahlungen an aus dem Unternehmen ausscheidende Arbeitnehmer	(372)	(1,0)
41		Entlassungsentschädigungen	(318)	(0,9)
42		Aufstockungsbeiträge zu Lohn und Gehalt im Rahmen der Altersteilzeit	54	0,2
43	D.1224	sonstige freiwillige Sozialleistungen der Arbeitgeber	(16)	(0,0)
44	D.123	Sozialbeiträge der Arbeitgeber für Auszubildende	80	0,2
45	D.2	Kosten für die berufliche Aus- und Weiterbildung	152	0,4
46	D.3	sonstige Aufwendungen 7)	(53)	(0,2)
47		Nachrichtlich:		
48		Personalnebenkosten insgesamt 8)	13 854	39,1
49		darunter gesetzliche Personalnebenkosten 9)	6 900	19,5
		Arbeitskosten insgesamt je geleistete Stunde der Voll- und Teilzeitbeschäftigten	20,66	

1) Harmonisierter Schlüssel der statistischen Ämter der Europäischen Union nach Verordnung (EG) 1737/2005.- 2) Laufend gezahltes für nicht gearbeitete Tage, Sachleistungen).- 3) Zahlungen, die im Allgemeinen nicht laufend mit jeder Lohn- und Gehaltszahlung 5) Zahlungen der Arbeitgeber an Versicherungsträger oder Bildung von Rückstellungen, um ihren Arbeitnehmern Anspruch auf Sozialversicherungsträgers und ohne Rückstellungen zu bilden.- 7) Anwerbungskosten, vom Arbeitgeber gestellte Berufskleidung.- 8) Arbeitsvergütung gesetzlicher Feiertage, garantierte Lohn- und Gehaltsfortzahlung im Krankheitsfall, unterstellte Sozialbeiträge zur Alters-

## Wirtschaftszweigen und Unternehmensgrößenklassen

## Länder

Zitaterzeugung, -verteilung u.Ä.

Arbeitskosten je Vollzeiteinheit in Unternehmen mit ... Arbeitnehmern												Lfd. Nr.
davon mit ... bis ... Arbeitnehmern										50 und mehr		
10 - 49		50 - 249		250 - 499		500 - 999		1000 und mehr				
EUR	%	EUR	%	EUR	%	EUR	%	EUR	%	EUR	%	
25 452	100,0	28 910	100,0	38 348	100,0	38 037	100,0	53 997	100,0	37 509	100,0	1
25 232	99,1	28 804	99,6	38 289	99,8	38 033	100,0	53 996	100,0	37 450	99,8	2
/	/	/	/	/	/	/	/	1	0,0	/	/	3
25 349	99,6	28 819	99,7	38 135	99,4	37 746	99,2	53 527	99,1	37 284	99,4	4
20 310	79,8	22 863	79,1	30 065	78,4	29 714	78,1	40 376	74,8	29 062	77,5	5
20 109	79,0	22 593	78,1	29 701	77,5	29 405	77,3	39 836	73,8	28 710	76,5	6
16 557	65,1	18 413	63,7	23 727	61,9	23 234	61,1	29 849	55,3	22 638	60,4	7
/	/	(1 125)	(3,9)	(1 911)	5,0	(1 973)	5,2	4 254	7,9	2 075	5,5	8
/	/	(598)	(2,1)	/	(3,2)	(1 518)	(4,0)	2 930	5,4	1 355	3,6	9
/	/	/	/	/	/	(130)	0,3	206	0,4	116	0,3	10
2 366	9,3	2 808	9,7	3 829	10,0	3 930	10,3	5 151	9,5	3 679	9,8	11
1 921	7,5	2 281	7,9	3 162	8,2	3 320	8,7	4 158	7,7	3 012	8,0	12
420	1,6	464	1,6	603	1,6	593	1,6	735	1,4	569	1,5	13
/	/	/	/	/	/	/	/	258	0,5	(98)	(0,3)	14
/	/	/	/	/	/	(138)	(0,4)	377	0,7	(203)	0,5	15
/	/	/	/	/	/	/	/	122	0,2	(112)	(0,3)	16
/	/	(270)	(0,9)	(363)	(0,9)	/	/	539	1,0	352	0,9	17
5 040	19,8	5 956	20,6	8 070	21,0	8 032	21,1	13 151	24,4	8 221	21,9	18
4 370	17,2	5 060	17,5	6 514	17,0	6 203	16,3	11 342	21,0	6 859	18,3	19
4 098	16,1	4 865	16,8	6 223	16,2	5 980	15,7	7 590	14,1	5 886	15,7	20
1 847	7,3	2 168	7,5	2 826	7,4	2 665	7,0	3 532	6,5	2 666	7,1	21
/	/	/	/	(38)	(0,1)	(34)	(0,1)	23	0,0	24	0,1	22
597	2,3	716	2,5	912	2,4	872	2,3	1 114	2,1	864	2,3	23
1 383	5,4	1 645	5,7	2 001	5,2	1 983	5,2	2 518	4,7	1 953	5,2	24
(207)	(0,8)	(250)	0,9	372	1,0	366	1,0	278	0,5	298	0,8	25
52	0,2	62	0,2	81	0,2	84	0,2	110	0,2	79	0,2	26
/	/	/	/	(31)	(0,1)	(9)	(0,0)	38	0,1	25	0,1	27
/	/	/	/	/	/	(223)	(0,6)	3 751	6,9	974	2,6	28
/	/	/	/	/	/	(52)	(0,1)	3 336	6,2	759	2,0	29
/	/	/	/	/	/	/	/	31	0,1	/	/	30
/	/	/	/	/	/	(16)	(0,0)	18	0,0	/	/	31
/	/	/	/	/	/	(81)	(0,2)	24	0,0	(45)	(0,1)	32
/	/	/	/	/	/	/	/	17	0,0	/	/	33
/	/	/	/	/	/	/	/	326	0,6	77	0,2	34
(615)	(2,4)	828	2,9	(1 468)	(3,8)	(1 756)	4,6	1 686	3,1	1 277	3,4	35
(544)	2,1	708	2,4	959	(2,5)	1 018	2,7	796	1,5	823	2,2	36
527	2,1	698	2,4	950	(2,5)	1 007	2,6	776	1,4	811	2,2	37
/	/	/	/	/	/	(11)	(0,0)	20	0,0	(12)	(0,0)	38
-	-	-	-	-	-	-	-	-	-	-	-	39
/	/	/	/	/	/	(726)	(1,9)	824	1,5	(436)	(1,2)	40
/	/	/	/	/	/	(633)	(1,7)	726	1,3	(371)	(1,0)	41
/	/	/	/	(102)	(0,3)	(93)	(0,2)	98	0,2	65	0,2	42
/	/	/	/	/	/	(12)	(0,0)	66	0,1	18	0,0	43
/	/	(69)	(0,2)	(88)	(0,2)	/	/	124	0,2	85	0,2	44
/	/	/	/	(147)	(0,4)	(179)	(0,5)	404	0,7	169	0,5	45
/	/	/	/	(66)	(0,2)	/	/	66	0,1	(57)	(0,2)	46
(8 895)	34,9	10 498	36,3	14 621	38,1	14 803	38,9	24 148	44,7	14 872	39,6	47
5 062	19,9	6 036	20,9	7 785	20,3	7 591	20,0	9 121	16,9	7 278	19,4	48
14,30		16,63		23,13		22,26		32,34		22,03		49

Entgelt für die geleistete Arbeitszeit (Bruttolohn/Bruttogehalt abzüglich Sonderzahlungen, vermögenswirksame Leistungen, Vergütung geleistet werden.- 4) Naturalleistungen, Wohnungsfürsorge, Belegschaftseinrichtungen, Firmenwagen, Aktienoptionsprogramme.- leistungen zu sichern.- 6) Sozialleistungen der Arbeitgeber direkt an ihre Arbeitnehmer, d. h. ohne Zwischenschaltung eines Ver- kosten insgesamt abzüglich Entgelt für die geleistete Arbeitszeit.- 9) Gesetzliche Arbeitgeberbeiträge zur Sozialversicherung, Ver- und Gesundheitsvorsorge.

Lfd.Nr.	Schlüssel 1)	Kostenart	10 und mehr	
			EUR	%
1		A r b e i t s k o s t e n i n s g e s a m t	44 861	100,0
2	D	Arbeitskosten abzüglich erstattete Lohn- und Gehaltszahlungen	44 791	99,8
3	D.5	dem Arbeitgeber erstattete Lohn- und Gehaltszahlungen	/	/
4	D.1	Arbeitnehmerentgelt	44 632	99,5
5	D.11	Bruttolöhne und -gehälter	35 509	79,2
6	D.111	Bruttolöhne und -gehälter (ohne Auszubildende)	35 237	78,5
7	D.11111	Entgelt für die geleistete Arbeitszeit 2)	26 002	58,0
8	D.11112	Sonderzahlungen insgesamt 3)	4 711	10,5
9		darunter fest vereinbarte Sonderzahlungen	3 724	8,3
10	D.1112	Leistungen zur Vermögensbildung der Arbeitnehmer	105	0,2
11	D.1113	Vergütung für nicht gearbeitete Tage	4 193	9,3
12		Urlaubsvergütung	3 331	7,4
13		Vergütung gesetzlicher Feiertage	683	1,5
14		Vergütung sonstiger betrieblicher oder tariflicher arbeitsfreier Tage	179	0,4
15	D.1114	Sachleistungen 4)	226	0,5
16	D.11143	darunter steuerlicher Wert der privaten Nutzung von Firmen-/ Dienstwagen	146	0,3
17	D.112	Bruttolöhne und -gehälter der Auszubildenden	272	0,6
18	D.12	Sozialbeiträge der Arbeitgeber	9 123	20,3
19	D.121	tatsächliche Sozialbeiträge der Arbeitgeber (ohne Auszubildende) 5)	7 867	17,5
20	D.1211	gesetzliche Arbeitgeberbeiträge zur Sozialversicherung	6 565	14,6
21		Rentenversicherungsbeiträge	3 079	6,9
22		darunter Aufstockungsbeiträge zur Rentenversicherung im Rahmen der Altersteilzeit	10	0,0
23		Arbeitslosenversicherungsbeiträge	1 021	2,3
24		Kranken- und Pflegeversicherungsbeiträge	2 079	4,6
25		Beiträge zur Berufsgenossenschaft	204	0,5
26		Umlage für das Insolvenzgeld	106	0,2
27		sonstige gesetzliche Aufwendungen	76	0,2
28	D.1212	Aufwendungen für die betriebliche Altersversorgung einschl. Entgeltumwandlung	1 302	2,9
29		Aufwendungen für betriebliche Ruhegeldzusagen	928	2,1
30		Zuwendungen an Pensionskassen	170	0,4
31		Zuwendungen an Unterstützungskassen	/	/
32		Beiträge zur Direktversicherung	82	0,2
33		Beiträge an Pensionsfonds	/	/
34		sonstige Aufwendungen für die Alterssicherung	77	0,2
35	D.122	unterstellte Sozialbeiträge der Arbeitgeber (ohne Auszubildende) 6)	1 189	2,7
36	D.1221	Lohn- und Gehaltsfortzahlung	932	2,1
37		Lohn- und Gehaltsfortzahlung im Krankheitsfall	869	1,9
38		Arbeitgeberzuschüsse zum Mutterschaftsgeld	63	0,1
39	D.1222	unterstellte Sozialbeiträge zur Alters- und Gesundheitsvorsorge	-	-
40	D.1223	Zahlungen an aus dem Unternehmen ausscheidende Arbeitnehmer	227	0,5
41		Entlassungsentschädigungen	203	0,5
42		Aufstockungsbeiträge zu Lohn und Gehalt im Rahmen der Altersteilzeit	24	0,1
43	D.1224	sonstige freiwillige Sozialleistungen der Arbeitgeber	(30)	(0,1)
44	D.123	Sozialbeiträge der Arbeitgeber für Auszubildende	67	0,1
45	D.2	Kosten für die berufliche Aus- und Weiterbildung	167	0,4
46	D.3	sonstige Aufwendungen 7)	63	0,1
47		Nachrichtlich:		
48		Personalnebenkosten insgesamt 8)	18 859	42,0
49		darunter gesetzliche Personalnebenkosten 9)	8 179	18,2
		Arbeitskosten insgesamt je geleistete Stunde der Voll- und Teilzeitbeschäftigten	26,67	

1) Harmonisierter Schlüssel der statistischen Ämter der Europäischen Union nach Verordnung (EG) 1737/2005.- 2) Laufend gezahltes für nicht gearbeitete Tage, Sachleistungen).- 3) Zahlungen, die im Allgemeinen nicht laufend mit jeder Lohn- und Gehaltszahlung  
5) Zahlungen der Arbeitgeber an Versicherungsträger oder Bildung von Rückstellungen, um ihren Arbeitnehmern Anspruch auf Sozial  
sicherungsträgers und ohne Rückstellungen zu bilden.- 7) Anwerbungskosten, vom Arbeitgeber gestellte Berufskleidung.- 8) Arbeits  
gütung gesetzlicher Feiertage, garantierte Lohn- und Gehaltsfortzahlung im Krankheitsfall, unterstellte Sozialbeiträge zur Alters-



## Wirtschaftszweigen und Unternehmensgrößenklassen

Länder

richtenteknik

Arbeitskosten je Vollzeiteinheit in Unternehmen mit ... Arbeitnehmern												Lfd. Nr.
davon mit ... bis ... Arbeitnehmern										50 und mehr		
10 - 49		50 - 249		250 - 499		500 - 999		1000 und mehr				
EUR	%	EUR	%	EUR	%	EUR	%	EUR	%	EUR	%	
(28 778)	100,0	29 309	100,0	37 254	100,0	52 892	100,0	57 234	100,0	47 088	100,0	1
(28 572)	99,3	29 144	99,4	37 229	99,9	52 892	100,0	57 232	100,0	47 038	99,9	2
/	/	/	/	25	0,1	-	-	2	0,0	/	/	3
28 638	99,5	29 180	99,6	36 908	99,1	52 086	98,5	57 033	99,6	46 847	99,5	4
(23 056)	80,1	23 336	79,6	29 997	80,5	41 844	79,1	45 081	78,8	37 233	79,1	5
(22 778)	79,1	23 000	78,5	29 761	79,9	41 344	78,2	44 872	78,4	36 962	78,5	6
(18 934)	65,8	18 589	63,4	21 959	58,9	32 989	62,4	31 352	54,8	26 981	57,3	7
/	/	/	(4,4)	4 187	11,2	2 707	5,1	7 882	13,8	5 249	11,1	8
/	/	/	/	2 218	6,0	2 104	4,0	6 670	11,7	4 205	8,9	9
/	/	/	/	57	0,2	147	0,3	136	0,2	110	0,2	10
(2 662)	9,3	2 839	9,7	3 295	8,8	5 372	10,2	5 270	9,2	4 405	9,4	11
(2 169)	7,5	2 298	7,8	2 613	7,0	4 276	8,1	4 150	7,3	3 492	7,4	12
455	1,6	464	1,6	548	1,5	845	1,6	855	1,5	714	1,5	13
/	/	/	/	134	0,4	251	0,5	266	0,5	199	0,4	14
/	/	(203)	(0,7)	263	0,7	128	0,2	232	0,4	218	0,5	15
/	/	(158)	(0,5)	199	0,5	110	0,2	125	0,2	140	0,3	16
/	/	(336)	(1,1)	236	0,6	500	0,9	209	0,4	271	0,6	17
5 583	19,4	5 844	19,9	6 910	18,5	10 242	19,4	11 951	20,9	9 613	20,4	18
4 932	17,1	4 967	16,9	5 988	16,1	8 856	16,7	10 305	18,0	8 273	17,6	19
4 580	15,9	4 546	15,5	5 617	15,1	7 874	14,9	8 099	14,2	6 839	14,5	20
2 110	7,3	2 091	7,1	2 719	7,3	3 714	7,0	3 813	6,7	3 213	6,8	21
/	/	(10)	(0,0)	22	0,1	40	0,1	5	0,0	11	0,0	22
686	2,4	693	2,4	897	2,4	1 225	2,3	1 270	2,2	1 068	2,3	23
1 518	5,3	1 522	5,2	1 744	4,7	2 582	4,9	2 497	4,4	2 157	4,6	24
(172)	(0,6)	150	0,5	162	0,4	197	0,4	248	0,4	208	0,4	25
(63)	0,2	61	0,2	79	0,2	109	0,2	145	0,3	112	0,2	26
/	/	/	/	16	0,0	47	0,1	126	0,2	82	0,2	27
/	/	/	/	371	1,0	/	/	2 206	3,9	1 434	3,0	28
/	/	/	/	131	0,4	/	/	1 726	3,0	1 048	2,2	29
/	/	(109)	(0,4)	20	0,1	138	0,3	259	0,5	185	0,4	30
/	/	/	/	175	0,5	99	0,2	0	0,0	35	0,1	31
/	/	(108)	(0,4)	37	0,1	/	/	74	0,1	80	0,2	32
-	-	/	/	/	/	-	-	-	-	/	/	33
/	/	/	/	/	/	/	/	147	0,3	82	0,2	34
(581)	(2,0)	796	2,7	863	2,3	1 265	2,4	1 593	2,8	1 273	2,7	35
(555)	(1,9)	678	2,3	798	2,1	1 057	2,0	1 166	2,0	984	2,1	36
(538)	(1,9)	665	2,3	785	2,1	1 033	2,0	1 051	1,8	915	1,9	37
/	/	(13)	(0,0)	14	0,0	24	0,0	114	0,2	69	0,1	38
-	-	-	-	-	-	-	-	-	-	-	-	39
/	/	(96)	(0,3)	52	0,1	203	0,4	381	0,7	256	0,5	40
/	/	(65)	(0,2)	32	0,1	101	0,2	366	0,6	229	0,5	41
/	/	(31)	(0,1)	20	0,1	102	0,2	14	0,0	27	0,1	42
/	/	/	/	13	0,0	5	0,0	47	0,1	(33)	(0,1)	43
/	/	(81)	(0,3)	59	0,2	121	0,2	53	0,1	67	0,1	44
/	/	(88)	(0,3)	279	0,7	324	0,6	183	0,3	175	0,4	45
/	/	(42)	(0,1)	67	0,2	482	0,9	18	0,0	66	0,1	46
9 844	34,2	10 721	36,6	15 295	41,1	19 903	37,6	25 882	45,2	20 107	42,7	47
5 590	19,4	5 688	19,4	6 963	18,7	9 776	18,5	10 119	17,7	8 538	18,1	48
16,18		16,43		21,96		31,24		35,79		28,22		49

Entgelt für die geleistete Arbeitszeit (Bruttolohn/Bruttogehalt abzüglich Sonderzahlungen, vermögenswirksame Leistungen, Vergütung geleistet werden.- 4) Naturalleistungen, Wohnungsfürsorge, Belegschaftseinrichtungen, Firmenwagen, Aktienoptionsprogramme.- leistungen zu sichern.- 6) Sozialleistungen der Arbeitgeber direkt an ihre Arbeitnehmer, d. h. ohne Zwischenschaltung eines Ver- kosten insgesamt abzüglich Entgelt für die geleistete Arbeitszeit.- 9) Gesetzliche Arbeitgeberbeiträge zur Sozialversicherung, Ver- und Gesundheitsvorsorge.

Lfd.Nr.	Schlüssel 1)	Kostenart	10 und mehr	
			EUR	%
1		A r b e i t s k o s t e n i n s g e s a m t	34 430	100,0
2	D	Arbeitskosten abzüglich erstattete Lohn- und Gehaltszahlungen	34 238	99,4
3	D.5	dem Arbeitgeber erstattete Lohn- und Gehaltszahlungen	/	/
4	D.1	Arbeitnehmerentgelt	34 262	99,5
5	D.11	Bruttolöhne und -gehälter	27 237	79,1
6	D.111	Bruttolöhne und -gehälter (ohne Auszubildende)	26 854	78,0
7	D.11111	Entgelt für die geleistete Arbeitszeit 2)	21 269	61,8
8	D.11112	Sonderzahlungen insgesamt 3)	(1 972)	5,7
9		darunter fest vereinbarte Sonderzahlungen	(1 046)	(3,0)
10	D.1112	Leistungen zur Vermögensbildung der Arbeitnehmer	(107)	(0,3)
11	D.1113	Vergütung für nicht gearbeitete Tage	3 235	9,4
12		Urlaubsvergütung	2 637	7,7
13		Vergütung gesetzlicher Feiertage	514	1,5
14		Vergütung sonstiger betrieblicher oder tariflicher arbeitsfreier Tage	/	/
15	D.1114	Sachleistungen 4)	(272)	(0,8)
16	D.11143	darunter steuerlicher Wert der privaten Nutzung von Firmen-/ Dienstwagen	/	(0,6)
17	D.112	Bruttolöhne und -gehälter der Auszubildenden	(383)	(1,1)
18	D.12	Sozialbeiträge der Arbeitgeber	7 025	20,4
19	D.121	tatsächliche Sozialbeiträge der Arbeitgeber (ohne Auszubildende) 5)	5 931	17,2
20	D.1211	gesetzliche Arbeitgeberbeiträge zur Sozialversicherung	5 502	16,0
21		Rentenversicherungsbeiträge	2 529	7,3
22		darunter Aufstockungsbeiträge zur Rentenversicherung im Rahmen der Altersteilzeit	(32)	(0,1)
23		Arbeitslosenversicherungsbeiträge	819	2,4
24		Kranken- und Pflegeversicherungsbeiträge	1 847	5,4
25		Beiträge zur Berufsgenossenschaft	219	0,6
26		Umlage für das Insolvenzgeld	73	0,2
27		sonstige gesetzliche Aufwendungen	/	/
28	D.1212	Aufwendungen für die betriebliche Altersversorgung einschl. Entgeltumwandlung	(429)	(1,2)
29		Aufwendungen für betriebliche Ruhegeldzusagen	(183)	(0,5)
30		Zuwendungen an Pensionskassen	/	/
31		Zuwendungen an Unterstützungskassen	/	/
32		Beiträge zur Direktversicherung	/	/
33		Beiträge an Pensionsfonds	/	/
34		sonstige Aufwendungen für die Alterssicherung	/	/
35	D.122	unterstellte Sozialbeiträge der Arbeitgeber (ohne Auszubildende) 6)	987	2,9
36	D.1221	Lohn- und Gehaltsfortzahlung	690	2,0
37		Lohn- und Gehaltsfortzahlung im Krankheitsfall	669	1,9
38		Arbeitgeberzuschüsse zum Mutterschaftsgeld	/	/
39	D.1222	unterstellte Sozialbeiträge zur Alters- und Gesundheitsvorsorge	-	-
40	D.1223	Zahlungen an aus dem Unternehmen ausscheidende Arbeitnehmer	/	/
41		Entlassungsentschädigungen	/	/
42		Aufstockungsbeiträge zu Lohn und Gehalt im Rahmen der Altersteilzeit	(91)	0,3
43	D.1224	sonstige freiwillige Sozialleistungen der Arbeitgeber	/	/
44	D.123	Sozialbeiträge der Arbeitgeber für Auszubildende	(107)	(0,3)
45	D.2	Kosten für die berufliche Aus- und Weiterbildung	/	/
46	D.3	sonstige Aufwendungen 7)	/	/
47		Nachrichtlich:		
48		Personalnebenkosten insgesamt 8)	13 161	38,2
49		darunter gesetzliche Personalnebenkosten 9)	6 707	19,5
		Arbeitskosten insgesamt je geleistete Stunde der Voll- und Teilzeitbeschäftigten	19,71	

1) Harmonisierter Schlüssel der statistischen Ämter der Europäischen Union nach Verordnung (EG) 1737/2005.- 2) Laufend gezahltes für nicht gearbeitete Tage, Sachleistungen).- 3) Zahlungen, die im Allgemeinen nicht laufend mit jeder Lohn- und Gehaltszahlung  
5) Zahlungen der Arbeitgeber an Versicherungsträger oder Bildung von Rückstellungen, um ihren Arbeitnehmern Anspruch auf Sozial  
sicherungsträgers und ohne Rückstellungen zu bilden.- 7) Anwerbungskosten, vom Arbeitgeber gestellte Berufskleidung.- 8) Arbeits  
gütung gesetzlicher Feiertage, garantierte Lohn- und Gehaltsfortzahlung im Krankheitsfall, unterstellte Sozialbeiträge zur Alters-

## Wirtschaftszweigen und Unternehmensgrößenklassen

## Länder

technik, Optik, Herstellung von Uhren

Arbeitskosten je Vollzeiteinheit in Unternehmen mit ... Arbeitnehmern												Lfd. Nr.
davon mit ... bis ... Arbeitnehmern										50 und mehr		
10 - 49		50 - 249		250 - 499		500 - 999		1000 und mehr				
EUR	%	EUR	%	EUR	%	EUR	%	EUR	%	EUR	%	
30 251	100,0	33 378	100,0	38 220	100,0	37 483	100,0	48 581	100,0	37 172	100,0	1
30 131	99,6	32 981	98,8	38 121	99,7	37 460	99,9	48 580	100,0	36 932	99,4	2
/	/	/	/	(98)	0,3	/	/	0	0,0	/	/	3
30 096	99,5	33 222	99,5	38 038	99,5	37 201	99,2	48 415	99,7	36 995	99,5	4
24 201	80,0	26 433	79,2	30 537	79,9	29 461	78,6	37 123	76,4	29 229	78,6	5
23 818	78,7	26 144	78,3	30 001	78,5	29 136	77,7	36 536	75,2	28 846	77,6	6
19 331	63,9	20 629	61,8	23 577	61,7	22 041	58,8	28 257	58,2	22 540	60,6	7
/	/	/	(6,0)	2 303	6,0	2 870	7,7	3 390	7,0	(2 389)	6,4	8
/	/	/	/	(1 480)	(3,9)	(1 502)	4,0	2 222	4,6	(1 326)	(3,6)	9
/	/	/	/	155	0,4	(192)	(0,5)	187	0,4	(126)	(0,3)	10
2 815	9,3	(3 108)	9,3	3 634	9,5	3 804	10,1	4 526	9,3	3 510	9,4	11
2 297	7,6	(2 535)	7,6	2 986	7,8	3 032	8,1	3 700	7,6	2 859	7,7	12
473	1,6	497	1,5	587	1,5	518	1,4	663	1,4	542	1,5	13
/	/	/	/	62	0,2	(254)	(0,7)	163	0,3	(109)	(0,3)	14
/	/	/	/	332	0,9	(229)	(0,6)	176	0,4	(281)	(0,8)	15
/	/	/	/	282	0,7	183	0,5	97	0,2	(208)	(0,6)	16
/	/	/	(0,9)	(536)	(1,4)	325	0,9	587	1,2	(383)	1,0	17
5 895	19,5	(6 788)	20,3	7 501	19,6	7 739	20,6	11 291	23,2	7 766	20,9	18
5 149	17,0	5 695	17,1	6 301	16,5	6 570	17,5	8 980	18,5	6 443	17,3	19
4 833	16,0	5 363	16,1	6 040	15,8	6 239	16,6	7 563	15,6	5 941	16,0	20
2 202	7,3	2 454	7,4	2 819	7,4	2 796	7,5	3 598	7,4	2 743	7,4	21
/	/	/	/	(41)	0,1	(46)	(0,1)	189	0,4	(52)	0,1	22
713	2,4	804	2,4	918	2,4	930	2,5	1 115	2,3	889	2,4	23
1 649	5,5	1 784	5,3	2 038	5,3	2 133	5,7	2 454	5,1	1 977	5,3	24
(201)	(0,7)	(236)	0,7	172	0,5	(256)	(0,7)	253	0,5	231	0,6	25
62	0,2	67	0,2	77	0,2	80	0,2	130	0,3	81	0,2	26
/	/	/	/	(16)	0,0	/	/	12	0,0	/	/	27
/	/	/	/	261	0,7	/	/	1 418	2,9	(502)	1,4	28
/	/	/	/	107	0,3	/	/	1 257	2,6	(277)	(0,7)	29
/	/	/	/	52	0,1	/	/	45	0,1	/	/	30
/	/	/	/	/	/	/	/	-	-	/	/	31
/	/	/	/	/	/	/	/	40	0,1	/	/	32
/	/	/	/	-	/	-	-	-	-	/	/	33
/	/	/	/	(10)	(0,0)	(4)	/	76	0,2	/	/	34
(623)	(2,1)	/	(3,0)	1 068	2,8	(1 090)	(2,9)	2 168	4,5	1 226	3,3	35
(567)	(1,9)	707	(2,1)	863	2,3	746	2,0	914	1,9	771	2,1	36
(554)	(1,8)	690	(2,1)	829	2,2	674	1,8	895	1,8	745	2,0	37
/	/	/	/	(34)	0,1	/	/	19	0,0	/	/	38
-	-	-	-	-	-	-	-	-	-	-	-	39
/	/	/	/	(203)	0,5	/	/	1 223	2,5	/	/	40
/	/	/	/	(80)	0,2	/	/	626	1,3	/	/	41
/	/	/	/	(123)	0,3	(89)	(0,2)	598	1,2	(148)	0,4	42
/	/	/	/	2	0,0	/	/	31	0,1	/	/	43
/	/	/	(0,2)	(131)	(0,3)	79	0,2	143	0,3	(97)	0,3	44
/	/	/	/	129	0,3	(262)	(0,7)	135	0,3	(139)	(0,4)	45
/	/	/	/	53	0,1	/	/	31	0,1	/	/	46
10 920	36,1	(12 749)	38,2	14 642	38,3	15 443	41,2	20 324	41,8	14 631	39,4	47
5 873	19,4	6 568	19,7	7 490	19,6	7 503	20,0	9 140	18,8	7 254	19,5	48
17,11		(18,95)		22,09		22,03		29,20		21,44		49

Entgelt für die geleistete Arbeitszeit (Bruttolohn/Bruttogehalt abzüglich Sonderzahlungen, vermögenswirksame Leistungen, Vergütung geleistet werden.- 4) Naturalleistungen, Wohnungsfürsorge, Belegschaftseinrichtungen, Firmenwagen, Aktienoptionsprogramme.- leistungen zu sichern.- 6) Sozialleistungen der Arbeitgeber direkt an ihre Arbeitnehmer, d. h. ohne Zwischenschaltung eines Ver- kosten insgesamt abzüglich Entgelt für die geleistete Arbeitszeit.- 9) Gesetzliche Arbeitgeberbeiträge zur Sozialversicherung, Ver- und Gesundheitsvorsorge.

Lfd.Nr.	Schlüssel 1)	Kostenart	10 und mehr	
			EUR	%
1		A r b e i t s k o s t e n i n s g e s a m t	39 905	100,0
2	D	Arbeitskosten abzüglich erstattete Lohn- und Gehaltszahlungen	39 830	99,8
3	D.5	dem Arbeitgeber erstattete Lohn- und Gehaltszahlungen	/	/
4	D.1	Arbeitnehmerentgelt	39 510	99,0
5	D.11	Bruttolöhne und -gehälter	31 236	78,3
6	D.111	Bruttolöhne und -gehälter (ohne Auszubildende)	30 819	77,2
7	D.11111	Entgelt für die geleistete Arbeitszeit 2)	23 505	58,9
8	D.11112	Sonderzahlungen insgesamt 3)	2 915	7,3
9		darunter fest vereinbarte Sonderzahlungen	2 190	5,5
10	D.1112	Leistungen zur Vermögensbildung der Arbeitnehmer	151	0,4
11	D.1113	Vergütung für nicht gearbeitete Tage	4 017	10,1
12		Urlaubsvergütung	3 231	8,1
13		Vergütung gesetzlicher Feiertage	625	1,6
14		Vergütung sonstiger betrieblicher oder tariflicher arbeitsfreier Tage	162	0,4
15	D.1114	Sachleistungen 4)	231	0,6
16	D.11143	darunter steuerlicher Wert der privaten Nutzung von Firmen-/ Dienstwagen	(97)	(0,2)
17	D.112	Bruttolöhne und -gehälter der Auszubildenden	(417)	(1,0)
18	D.12	Sozialbeiträge der Arbeitgeber	8 274	20,7
19	D.121	tatsächliche Sozialbeiträge der Arbeitgeber (ohne Auszubildende) 5)	6 860	17,2
20	D.1211	gesetzliche Arbeitgeberbeiträge zur Sozialversicherung	6 500	16,3
21		Rentenversicherungsbeiträge	2 934	7,4
22		darunter Aufstockungsbeiträge zur Rentenversicherung im Rahmen der Altersteilzeit	(28)	(0,1)
23		Arbeitslosenversicherungsbeiträge	966	2,4
24		Kranken- und Pflegeversicherungsbeiträge	2 167	5,4
25		Beiträge zur Berufsgenossenschaft	345	0,9
26		Umlage für das Insolvenzgeld	74	0,2
27		sonstige gesetzliche Aufwendungen	(15)	(0,0)
28	D.1212	Aufwendungen für die betriebliche Altersversorgung einschl. Entgeltumwandlung	360	0,9
29		Aufwendungen für betriebliche Ruhegeldzusagen	165	0,4
30		Zuwendungen an Pensionskassen	/	/
31		Zuwendungen an Unterstützungskassen	/	/
32		Beiträge zur Direktversicherung	(46)	(0,1)
33		Beiträge an Pensionsfonds	88	0,2
34		sonstige Aufwendungen für die Alterssicherung	/	/
35	D.122	unterstellte Sozialbeiträge der Arbeitgeber (ohne Auszubildende) 6)	1 309	3,3
36	D.1221	Lohn- und Gehaltsfortzahlung	982	2,5
37		Lohn- und Gehaltsfortzahlung im Krankheitsfall	973	2,4
38		Arbeitgeberzuschüsse zum Mutterschaftsgeld	(9)	(0,0)
39	D.1222	unterstellte Sozialbeiträge zur Alters- und Gesundheitsvorsorge	-	-
40	D.1223	Zahlungen an aus dem Unternehmen ausscheidende Arbeitnehmer	(290)	(0,7)
41		Entlassungsentschädigungen	(183)	(0,5)
42		Aufstockungsbeiträge zu Lohn und Gehalt im Rahmen der Altersteilzeit	107	0,3
43	D.1224	sonstige freiwillige Sozialleistungen der Arbeitgeber	(37)	(0,1)
44	D.123	Sozialbeiträge der Arbeitgeber für Auszubildende	(104)	(0,3)
45	D.2	Kosten für die berufliche Aus- und Weiterbildung	(253)	(0,6)
46	D.3	sonstige Aufwendungen 7)	142	0,4
47		Nachrichtlich:		
48		Personalnebenkosten insgesamt 8)	16 400	41,1
49		darunter gesetzliche Personalnebenkosten 9)	8 107	20,3
		Arbeitskosten insgesamt je geleistete Stunde der Voll- und Teilzeitbeschäftigten	24,02	

1) Harmonisierter Schlüssel der statistischen Ämter der Europäischen Union nach Verordnung (EG) 1737/2005.- 2) Laufend gezahltes für nicht gearbeitete Tage, Sachleistungen).- 3) Zahlungen, die im Allgemeinen nicht laufend mit jeder Lohn- und Gehaltszahlung  
5) Zahlungen der Arbeitgeber an Versicherungsträger oder Bildung von Rückstellungen, um ihren Arbeitnehmern Anspruch auf Sozial  
sicherungsträgers und ohne Rückstellungen zu bilden.- 7) Anwerbungskosten, vom Arbeitgeber gestellte Berufskleidung.- 8) Arbeits  
gütung gesetzlicher Feiertage, garantierte Lohn- und Gehaltsfortzahlung im Krankheitsfall, unterstellte Sozialbeiträge zur Alters-

## Wirtschaftszweigen und Unternehmensgrößenklassen

## Länder

## gen und Kraftwagenteilen

Arbeitskosten je Vollzeiteinheit in Unternehmen mit ... Arbeitnehmern												Lfd. Nr.
davon mit ... bis ... Arbeitnehmern										50 und mehr		
10 - 49		50 - 249		250 - 499		500 - 999		1000 und mehr				
EUR	%	EUR	%	EUR	%	EUR	%	EUR	%	EUR	%	
25 992	100,0	32 795	100,0	39 171	100,0	31 139	100,0	47 598	100,0	40 865	100,0	1
25 867	99,5	32 700	99,7	39 097	99,8	31 107	99,9	47 537	99,9	40 793	99,8	2
/	/	/	/	/	/	(32)	/	62	0,1	/	/	3
25 922	99,7	32 482	99,0	38 766	99,0	30 835	99,0	47 099	99,0	40 447	99,0	4
20 551	79,1	25 813	78,7	30 655	78,3	23 790	76,4	37 221	78,2	31 973	78,2	5
20 204	77,7	25 303	77,2	30 299	77,4	23 520	75,5	36 808	77,3	31 551	77,2	6
16 911	65,1	20 593	62,8	23 516	60,0	18 503	59,4	26 852	56,4	23 960	58,6	7
/	/	/	(3,9)	/	/	1 719	5,5	4 493	9,4	3 063	7,5	8
/	/	/	/	/	/	(528)	/	3 502	7,4	2 309	5,6	9
/	/	/	/	/	(0,3)	198	0,6	187	0,4	158	0,4	10
2 359	9,1	3 142	9,6	3 857	9,8	3 071	9,9	4 965	10,4	4 132	10,1	11
(1 920)	7,4	2 518	7,7	3 170	8,1	2 484	8,0	3 967	8,3	3 321	8,1	12
416	1,6	530	1,6	621	1,6	499	1,6	729	1,5	639	1,6	13
/	/	/	/	/	/	(88)	(0,3)	269	0,6	172	0,4	14
/	/	/	/	/	/	29	0,1	309	0,7	238	0,6	15
/	/	/	/	/	/	28	0,1	100	0,2	(97)	(0,2)	16
/	/	/	/	/	/	(270)	/	414	0,9	(422)	(1,0)	17
5 371	20,7	6 668	20,3	8 111	20,7	7 046	22,6	9 878	20,8	8 474	20,7	18
4 610	17,7	5 578	17,0	6 770	17,3	5 331	17,1	8 188	17,2	7 016	17,2	19
4 421	17,0	5 450	16,6	6 515	16,6	5 214	16,7	7 592	16,0	6 644	16,3	20
1 942	7,5	2 383	7,3	2 967	7,6	2 378	7,6	3 467	7,3	3 002	7,3	21
-	-	/	/	/	/	(47)	(0,2)	35	0,1	(30)	(0,1)	22
641	2,5	793	2,4	970	2,5	763	2,4	1 143	2,4	989	2,4	23
1 448	5,6	1 791	5,5	2 110	5,4	1 688	5,4	2 579	5,4	2 216	5,4	24
(329)	(1,3)	(392)	1,2	(374)	(1,0)	330	1,1	309	0,6	346	0,8	25
(53)	0,2	65	0,2	(68)	0,2	55	(0,2)	86	0,2	75	0,2	26
/	/	/	/	/	/	-	-	8	0,0	(16)	(0,0)	27
/	/	/	/	/	/	118	0,4	595	1,3	372	0,9	28
/	/	/	/	/	/	(2)	/	321	0,7	174	0,4	29
/	/	/	/	/	/	49	0,2	/	/	/	/	30
-	-	/	/	/	/	-	-	(27)	(0,1)	/	/	31
/	/	/	/	/	/	67	0,2	44	0,1	(39)	0,1	32
-	-	/	/	/	/	-	-	189	0,4	93	0,2	33
-	-	/	/	/	/	-	-	5	0,0	/	/	34
(660)	(2,5)	(961)	(2,9)	(1 257)	(3,2)	1 643	5,3	1 588	3,3	1 354	3,3	35
(621)	(2,4)	804	2,5	(896)	(2,3)	845	2,7	1 191	2,5	1 007	2,5	36
(621)	(2,4)	801	2,4	(877)	(2,2)	833	2,7	1 182	2,5	997	2,4	37
/	/	/	/	/	/	/	/	10	0,0	(10)	(0,0)	38
-	-	-	-	-	-	-	-	-	-	-	-	39
/	/	/	/	/	/	(796)	(2,6)	333	0,7	(307)	(0,8)	40
/	/	/	/	/	/	(650)	(2,1)	183	0,4	(193)	(0,5)	41
-	-	/	/	/	/	145	0,5	151	0,3	114	0,3	42
-	-	/	/	/	/	(2)	/	63	0,1	(40)	(0,1)	43
/	/	/	/	/	/	(71)	/	102	0,2	(105)	(0,3)	44
/	/	/	/	/	/	(177)	/	341	0,7	(269)	(0,7)	45
/	/	/	/	/	/	(127)	/	158	0,3	(148)	0,4	46
(9 081)	34,9	12 202	37,2	15 655	40,0	12 635	40,6	20 746	43,6	16 905	41,4	47
5 458	21,0	6 785	20,7	8 033	20,5	6 558	21,1	9 513	20,0	8 290	20,3	48
14,65		19,09		23,29		18,18		29,82		24,72		49

Entgelt für die geleistete Arbeitszeit (Bruttolohn/Bruttogehalt abzüglich Sonderzahlungen, vermögenswirksame Leistungen, Vergütung geleistet werden.- 4) Naturalleistungen, Wohnungsfürsorge, Belegschaftseinrichtungen, Firmenwagen, Aktienoptionsprogramme.- leistungen zu sichern.- 6) Sozialleistungen der Arbeitgeber direkt an ihre Arbeitnehmer, d. h. ohne Zwischenschaltung eines Ver- kosten insgesamt abzüglich Entgelt für die geleistete Arbeitszeit.- 9) Gesetzliche Arbeitgeberbeiträge zur Sozialversicherung, Ver- und Gesundheitsvorsorge.

Lfd.Nr.	Schlüssel 1)	Kostenart	10 und mehr	
			EUR	%
1		A r b e i t s k o s t e n i n s g e s a m t	46 756	100,0
2	D	Arbeitskosten abzüglich erstattete Lohn- und Gehaltszahlungen	46 680	99,8
3	D.5	dem Arbeitgeber erstattete Lohn- und Gehaltszahlungen	(76)	(0,2)
4	D.1	Arbeitnehmerentgelt	46 448	99,3
5	D.11	Bruttolöhne und -gehälter	36 007	77,0
6	D.111	Bruttolöhne und -gehälter (ohne Auszubildende)	35 451	75,8
7	D.11111	Entgelt für die geleistete Arbeitszeit 2)	28 273	60,5
8	D.11112	Sonderzahlungen insgesamt 3)	2 225	4,8
9		darunter fest vereinbarte Sonderzahlungen	1 660	3,6
10	D.1112	Leistungen zur Vermögensbildung der Arbeitnehmer	148	0,3
11	D.1113	Vergütung für nicht gearbeitete Tage	4 642	9,9
12		Urlaubsvergütung	3 677	7,9
13		Vergütung gesetzlicher Feiertage	679	1,5
14		Vergütung sonstiger betrieblicher oder tariflicher arbeitsfreier Tage	286	0,6
15	D.1114	Sachleistungen 4)	163	0,3
16	D.11143	darunter steuerlicher Wert der privaten Nutzung von Firmen-/ Dienstwagen	88	0,2
17	D.112	Bruttolöhne und -gehälter der Auszubildenden	556	1,2
18	D.12	Sozialbeiträge der Arbeitgeber	10 441	22,3
19	D.121	tatsächliche Sozialbeiträge der Arbeitgeber (ohne Auszubildende) 5)	8 450	18,1
20	D.1211	gesetzliche Arbeitgeberbeiträge zur Sozialversicherung	7 368	15,8
21		Rentenversicherungsbeiträge	3 210	6,9
22		darunter Aufstockungsbeiträge zur Rentenversicherung im Rahmen der Altersteilzeit	41	0,1
23		Arbeitslosenversicherungsbeiträge	1 056	2,3
24		Kranken- und Pflegeversicherungsbeiträge	2 263	4,8
25		Beiträge zur Berufsgenossenschaft	735	1,6
26		Umlage für das Insolvenzgeld	85	0,2
27		sonstige gesetzliche Aufwendungen	19	0,0
28	D.1212	Aufwendungen für die betriebliche Altersversorgung einschl. Entgeltumwandlung	1 083	2,3
29		Aufwendungen für betriebliche Ruhegeldzusagen	898	1,9
30		Zuwendungen an Pensionskassen	54	0,1
31		Zuwendungen an Unterstützungskassen	19	0,0
32		Beiträge zur Direktversicherung	60	0,1
33		Beiträge an Pensionsfonds	3	0,0
34		sonstige Aufwendungen für die Alterssicherung	49	0,1
35	D.122	unterstellte Sozialbeiträge der Arbeitgeber (ohne Auszubildende) 6)	1 855	4,0
36	D.1221	Lohn- und Gehaltsfortzahlung	1 145	2,4
37		Lohn- und Gehaltsfortzahlung im Krankheitsfall	1 135	2,4
38		Arbeitgeberzuschüsse zum Mutterschaftsgeld	10	0,0
39	D.1222	unterstellte Sozialbeiträge zur Alters- und Gesundheitsvorsorge	-	-
40	D.1223	Zahlungen an aus dem Unternehmen ausscheidende Arbeitnehmer	686	1,5
41		Entlassungsentschädigungen	485	1,0
42		Aufstockungsbeiträge zu Lohn und Gehalt im Rahmen der Altersteilzeit	201	0,4
43	D.1224	sonstige freiwillige Sozialleistungen der Arbeitgeber	23	0,1
44	D.123	Sozialbeiträge der Arbeitgeber für Auszubildende	136	0,3
45	D.2	Kosten für die berufliche Aus- und Weiterbildung	220	0,5
46	D.3	sonstige Aufwendungen 7)	(88)	(0,2)
47		Nachrichtlich:		
48		Personalnebenkosten insgesamt 8)	18 483	39,5
49		darunter gesetzliche Personalnebenkosten 9)	9 192	19,7
		Arbeitskosten insgesamt je geleistete Stunde der Voll- und Teilzeitbeschäftigten	28,17	

1) Harmonisierter Schlüssel der statistischen Ämter der Europäischen Union nach Verordnung (EG) 1737/2005.- 2) Laufend gezahltes für nicht gearbeitete Tage, Sachleistungen).- 3) Zahlungen, die im Allgemeinen nicht laufend mit jeder Lohn- und Gehaltszahlung  
5) Zahlungen der Arbeitgeber an Versicherungsträger oder Bildung von Rückstellungen, um ihren Arbeitnehmern Anspruch auf Sozial  
sicherungsträgers und ohne Rückstellungen zu bilden.- 7) Anwerbungskosten, vom Arbeitgeber gestellte Berufskleidung.- 8) Arbeits  
gütung gesetzlicher Feiertage, garantierte Lohn- und Gehaltsfortzahlung im Krankheitsfall, unterstellte Sozialbeiträge zur Alters-

## Wirtschaftszweigen und Unternehmensgrößenklassen

## Länder

## Fahrzeugbau

Arbeitskosten je Vollzeiteinheit in Unternehmen mit ... Arbeitnehmern												Lfd. Nr.
davon mit ... bis ... Arbeitnehmern										50 und mehr		
10 - 49		50 - 249		250 - 499		500 - 999		1000 und mehr				
EUR	%	EUR	%	EUR	%	EUR	%	EUR	%	EUR	%	
28 830	100,0	32 102	100,0	39 579	100,0	43 311	100,0	61 048	100,0	48 290	100,0	1
28 590	99,2	31 958	99,6	39 552	99,9	43 242	99,8	61 026	100,0	48 228	99,9	2
/	/	144	0,4	27	0,1	69	0,2	23	0,0	62	0,1	3
28 655	99,4	31 746	98,9	39 199	99,0	43 013	99,3	60 747	99,5	47 970	99,3	4
22 467	77,9	24 954	77,7	29 219	73,8	33 060	76,3	47 231	77,4	37 165	77,0	5
22 187	77,0	24 586	76,6	28 556	72,1	32 420	74,9	46 588	76,3	36 585	75,8	6
18 811	65,2	20 248	63,1	22 248	56,2	25 284	58,4	37 007	60,6	29 083	60,2	7
/	/	(949)	(3,0)	2 360	6,0	2 694	6,2	2 942	4,8	2 368	4,9	8
/	/	(540)	(1,7)	1 485	3,8	1 708	3,9	2 540	4,2	1 787	3,7	9
/	/	131	0,4	171	0,4	145	0,3	174	0,3	157	0,3	10
2 647	9,2	3 094	9,6	3 630	9,2	4 206	9,7	6 256	10,2	4 812	10,0	11
2 171	7,5	2 508	7,8	3 045	7,7	3 343	7,7	4 874	8,0	3 806	7,9	12
447	1,5	525	1,6	558	1,4	631	1,5	853	1,4	699	1,4	13
/	/	/	/	27	0,1	232	0,5	529	0,9	307	0,6	14
/	/	164	0,5	147	0,4	91	0,2	209	0,3	165	0,3	15
/	/	115	0,4	68	0,2	52	0,1	90	0,1	85	0,2	16
/	/	368	1,1	663	1,7	640	1,5	643	1,1	580	1,2	17
6 188	21,5	6 791	21,2	9 981	25,2	9 954	23,0	13 516	22,1	10 805	22,4	18
5 340	18,5	5 724	17,8	7 171	18,1	8 260	19,1	10 818	17,7	8 717	18,1	19
5 103	17,7	5 509	17,2	7 042	17,8	7 187	16,6	8 934	14,6	7 562	15,7	20
2 092	7,3	2 359	7,3	2 928	7,4	3 158	7,3	3 950	6,5	3 305	6,8	21
-	-	10	0,0	61	0,2	81	0,2	40	0,1	45	0,1	22
696	2,4	782	2,4	981	2,5	1 051	2,4	1 286	2,1	1 087	2,3	23
1 693	5,9	1 769	5,5	2 211	5,6	2 199	5,1	2 674	4,4	2 311	4,8	24
(542)	(1,9)	508	1,6	794	2,0	674	1,6	913	1,5	752	1,6	25
63	0,2	66	0,2	70	0,2	82	0,2	104	0,2	87	0,2	26
/	/	/	/	58	0,1	23	0,1	8	0,0	19	0,0	27
(237)	(0,8)	215	0,7	129	0,3	1 073	2,5	1 884	3,1	1 155	2,4	28
/	/	82	0,3	30	0,1	839	1,9	1 676	2,7	967	2,0	29
/	/	(50)	(0,2)	68	0,2	51	0,1	50	0,1	52	0,1	30
/	/	47	0,1	-	-	-	-	20	0,0	20	0,0	31
/	/	(20)	(0,1)	32	0,1	30	0,1	103	0,2	60	0,1	32
-	-	15	0,0	-	-	0	0,0	-	-	4	0,0	33
/	/	0	0,0	-	-	153	0,4	35	0,1	52	0,1	34
(773)	2,7	959	3,0	2 608	6,6	1 555	3,6	2 549	4,2	1 947	4,0	35
(615)	(2,1)	789	2,5	1 060	2,7	1 213	2,8	1 413	2,3	1 190	2,5	36
(605)	(2,1)	782	2,4	1 054	2,7	1 205	2,8	1 400	2,3	1 180	2,4	37
/	/	8	0,0	6	0,0	9	0,0	13	0,0	10	0,0	38
-	-	-	-	-	-	-	-	-	-	-	-	39
/	/	169	0,5	1 540	3,9	328	0,8	1 090	1,8	732	1,5	40
/	/	151	0,5	1 431	3,6	109	0,3	746	1,2	514	1,1	41
(2)	/	18	0,1	110	0,3	219	0,5	344	0,6	219	0,5	42
/	/	1	0,0	8	0,0	14	0,0	46	0,1	25	0,1	43
/	/	108	0,3	201	0,5	138	0,3	149	0,2	141	0,3	44
/	/	254	0,8	222	0,6	179	0,4	250	0,4	232	0,5	45
/	/	/	/	158	0,4	118	0,3	52	0,1	(88)	(0,2)	46
10 019	34,8	11 854	36,9	17 331	43,8	18 027	41,6	24 041	39,4	19 207	39,8	47
6 164	21,4	6 824	21,3	8 660	21,9	9 032	20,9	11 199	18,3	9 451	19,6	48
15,95		18,35		23,56		25,69		38,98		29,32		49

Entgelt für die geleistete Arbeitszeit (Bruttolohn/Bruttogehalt abzüglich Sonderzahlungen, vermögenswirksame Leistungen, Vergütung geleistet werden.- 4) Naturalleistungen, Wohnungsfürsorge, Belegschaftseinrichtungen, Firmenwagen, Aktienoptionsprogramme.- leistungen zu sichern.- 6) Sozialleistungen der Arbeitgeber direkt an ihre Arbeitnehmer, d. h. ohne Zwischenschaltung eines Ver- kosten insgesamt abzüglich Entgelt für die geleistete Arbeitszeit.- 9) Gesetzliche Arbeitgeberbeiträge zur Sozialversicherung, Ver- und Gesundheitsvorsorge.

## Arbeitskosten je Vollzeiteinheit 2004 nach Kostenarten,

Neue

36 Herstellung von Möbeln, Schmuck, Musikinstrumenten,

Lfd.Nr.	Schlüssel 1)	Kostenart	10 und mehr	
			EUR	%
1		A r b e i t s k o s t e n i n s g e s a m t	27 616	100,0
2	D	Arbeitskosten abzüglich erstattete Lohn- und Gehaltszahlungen	27 525	99,7
3	D.5	dem Arbeitgeber erstattete Lohn- und Gehaltszahlungen	/	/
4	D.1	Arbeitnehmerentgelt	27 546	99,7
5	D.11	Bruttolöhne und -gehälter	21 598	78,2
6	D.111	Bruttolöhne und -gehälter (ohne Auszubildende)	21 251	77,0
7	D.11111	Entgelt für die geleistete Arbeitszeit 2)	17 404	63,0
8	D.11112	Sonderzahlungen insgesamt 3)	(903)	(3,3)
9		darunter fest vereinbarte Sonderzahlungen	(689)	(2,5)
10	D.1112	Leistungen zur Vermögensbildung der Arbeitnehmer	(108)	(0,4)
11	D.1113	Vergütung für nicht gearbeitete Tage	2 679	9,7
12		Urlaubsvergütung	2 146	7,8
13		Vergütung gesetzlicher Feiertage	443	1,6
14		Vergütung sonstiger betrieblicher oder tariflicher arbeitsfreier Tage	/	/
15	D.1114	Sachleistungen 4)	/	/
16	D.11143	darunter steuerlicher Wert der privaten Nutzung von Firmen-/ Dienstwagen	(90)	(0,3)
17	D.112	Bruttolöhne und -gehälter der Auszubildenden	(347)	(1,3)
18	D.12	Sozialbeiträge der Arbeitgeber	5 948	21,5
19	D.121	tatsächliche Sozialbeiträge der Arbeitgeber (ohne Auszubildende) 5)	4 967	18,0
20	D.1211	gesetzliche Arbeitgeberbeiträge zur Sozialversicherung	4 781	17,3
21		Rentenversicherungsbeiträge	2 082	7,5
22		darunter Aufstockungsbeiträge zur Rentenversicherung im Rahmen der Altersteilzeit	/	/
23		Arbeitslosenversicherungsbeiträge	682	2,5
24		Kranken- und Pflegeversicherungsbeiträge	1 582	5,7
25		Beiträge zur Berufsgenossenschaft	361	1,3
26		Umlage für das Insolvenzgeld	57	0,2
27		sonstige gesetzliche Aufwendungen	/	/
28	D.1212	Aufwendungen für die betriebliche Altersversorgung einschl. Entgeltumwandlung	(185)	(0,7)
29		Aufwendungen für betriebliche Ruhegeldzusagen	/	/
30		Zuwendungen an Pensionskassen	/	/
31		Zuwendungen an Unterstützungskassen	/	/
32		Beiträge zur Direktversicherung	/	/
33		Beiträge an Pensionsfonds	/	/
34		sonstige Aufwendungen für die Alterssicherung	/	/
35	D.122	unterstellte Sozialbeiträge der Arbeitgeber (ohne Auszubildende) 6)	(890)	(3,2)
36	D.1221	Lohn- und Gehaltsfortzahlung	708	2,6
37		Lohn- und Gehaltsfortzahlung im Krankheitsfall	700	2,5
38		Arbeitgeberzuschüsse zum Mutterschaftsgeld	/	/
39	D.1222	unterstellte Sozialbeiträge zur Alters- und Gesundheitsvorsorge	-	-
40	D.1223	Zahlungen an aus dem Unternehmen ausscheidende Arbeitnehmer	/	/
41		Entlassungsentschädigungen	/	/
42		Aufstockungsbeiträge zu Lohn und Gehalt im Rahmen der Altersteilzeit	/	/
43	D.1224	sonstige freiwillige Sozialleistungen der Arbeitgeber	/	/
44	D.123	Sozialbeiträge der Arbeitgeber für Auszubildende	(91)	(0,3)
45	D.2	Kosten für die berufliche Aus- und Weiterbildung	/	/
46	D.3	sonstige Aufwendungen 7)	/	/
47		Nachrichtlich:		
48		Personalnebenkosten insgesamt 8)	10 211	37,0
49		darunter gesetzliche Personalnebenkosten 9)	5 931	21,5
		Arbeitskosten insgesamt je geleistete Stunde der Voll- und Teilzeitbeschäftigten	15,99	

1) Harmonisierter Schlüssel der statistischen Ämter der Europäischen Union nach Verordnung (EG) 1737/2005.- 2) Laufend gezahltes für nicht gearbeitete Tage, Sachleistungen).- 3) Zahlungen, die im Allgemeinen nicht laufend mit jeder Lohn- und Gehaltszahlung  
5) Zahlungen der Arbeitgeber an Versicherungsträger oder Bildung von Rückstellungen, um ihren Arbeitnehmern Anspruch auf Sozial  
sicherungsträgers und ohne Rückstellungen zu bilden.- 7) Anwerbungskosten, vom Arbeitgeber gestellte Berufskleidung.- 8) Arbeits  
gütung gesetzlicher Feiertage, garantierte Lohn- und Gehaltsfortzahlung im Krankheitsfall, unterstellte Sozialbeiträge zur Alters-



## Wirtschaftszweigen und Unternehmensgrößenklassen

## Länder

## Sportgeräten, Spielwaren und sonstigen Erzeugnissen

Arbeitskosten je Vollzeiteinheit in Unternehmen mit ... Arbeitnehmern												Lfd. Nr.
davon mit ... bis ... Arbeitnehmern										50 und mehr		
10 - 49		50 - 249		250 - 499		500 - 999		1000 und mehr				
EUR	%	EUR	%	EUR	%	EUR	%	EUR	%	EUR	%	
24 744	100,0	28 863	100,0	31 079	100,0	25 017	100,0	29 726	100,0	28 894	100,0	1
24 612	99,5	28 767	99,7	31 079	100,0	25 017	100,0	29 726	100,0	28 821	99,7	2
/	/	/	/	-	-	-	-	-	-	/	/	3
24 671	99,7	28 790	99,7	31 003	99,8	24 998	99,9	29 679	99,8	28 825	99,8	4
19 237	77,7	22 669	78,5	24 009	77,3	19 841	79,3	23 178	78,0	22 649	78,4	5
18 760	75,8	22 337	77,4	23 768	76,5	19 796	79,1	23 075	77,6	22 360	77,4	6
15 947	64,4	18 159	62,9	18 695	60,2	15 535	62,1	18 703	62,9	18 053	62,5	7
/	/	(1 053)	(3,6)	1 499	4,8	(991)	(4,0)	1 060	3,6	(1 106)	(3,8)	8
/	/	(843)	(2,9)	1 319	4,2	/	/	932	3,1	(895)	(3,1)	9
/	/	(115)	(0,4)	180	0,6	/	(0,4)	124	0,4	(123)	(0,4)	10
2 199	8,9	2 893	10,0	3 213	10,3	2 233	8,9	3 082	10,4	2 892	10,0	11
1 765	7,1	2 324	8,1	2 517	8,1	1 835	7,3	2 432	8,2	2 316	8,0	12
397	1,6	467	1,6	487	1,6	377	1,5	478	1,6	463	1,6	13
/	/	/	/	(209)	0,7	/	/	173	0,6	/	/	14
/	/	(116)	(0,4)	(181)	0,6	/	/	105	0,4	/	/	15
/	/	(99)	(0,3)	(149)	0,5	(57)	/	9	0,0	(99)	(0,3)	16
/	/	/	(1,1)	241	0,8	(45)	(0,2)	104	0,3	(290)	(1,0)	17
5 435	22,0	6 121	21,2	6 994	22,5	5 157	20,6	6 500	21,9	6 176	21,4	18
4 570	18,5	5 156	17,9	5 552	17,9	4 350	17,4	5 053	17,0	5 143	17,8	19
4 332	17,5	4 987	17,3	5 364	17,3	4 262	17,0	4 987	16,8	4 981	17,2	20
1 890	7,6	2 169	7,5	2 355	7,6	1 814	7,3	2 203	7,4	2 167	7,5	21
/	/	/	/	(17)	0,1	-	-	12	0,0	(7)	(0,0)	22
618	2,5	709	2,5	776	2,5	605	2,4	708	2,4	710	2,5	23
1 419	5,7	1 663	5,8	1 733	5,6	1 433	5,7	1 674	5,6	1 655	5,7	24
(347)	(1,4)	361	1,3	430	1,4	/	(1,4)	341	1,1	368	1,3	25
51	0,2	59	0,2	64	0,2	54	0,2	46	0,2	59	0,2	26
/	/	/	/	(5)	0,0	/	/	15	0,0	/	/	27
/	/	/	/	/	/	/	/	67	0,2	/	/	28
/	/	/	/	/	/	/	/	-	-	/	/	29
/	/	/	/	91	(0,3)	/	/	48	0,2	/	/	30
/	/	/	/	(31)	0,1	-	-	-	-	/	/	31
/	/	/	/	12	0,0	(40)	/	18	0,1	/	/	32
/	/	/	/	-	-	-	-	-	-	/	/	33
/	/	(0)	(0,0)	/	/	-	-	-	-	(0)	(0,0)	34
/	/	877	3,0	1 381	4,4	795	3,2	1 418	4,8	957	3,3	35
(542)	(2,2)	735	2,5	977	3,1	692	2,8	1 212	4,1	781	2,7	36
(539)	(2,2)	724	2,5	970	3,1	686	2,7	1 206	4,1	772	2,7	37
/	/	/	/	6	0,0	/	/	6	0,0	/	/	38
/	/	/	/	-	-	-	-	-	-	-	-	39
/	/	/	/	(404)	1,3	/	/	206	0,7	(173)	(0,6)	40
/	/	/	/	(378)	1,2	/	/	163	0,5	(156)	(0,5)	41
/	/	/	/	(26)	0,1	-	-	43	0,1	/	/	42
/	/	(3)	(0,0)	-	-	-	-	-	-	(2)	(0,0)	43
/	/	(88)	(0,3)	62	0,2	(12)	(0,0)	29	0,1	(76)	(0,3)	44
/	/	/	/	58	0,2	/	/	40	0,1	/	/	45
/	/	/	/	18	0,1	12	(0,0)	7	0,0	/	/	46
8 797	35,6	10 704	37,1	12 383	39,8	(9 483)	37,9	11 023	37,1	10 841	37,5	47
5 271	21,3	6 189	21,4	6 827	22,0	5 330	21,3	6 676	22,5	6 225	21,5	48
13,91		16,69		18,82		15,46		19,21		16,95		49

Entgelt für die geleistete Arbeitszeit (Bruttolohn/Bruttogehalt abzüglich Sonderzahlungen, vermögenswirksame Leistungen, Vergütung geleistet werden.- 4) Naturalleistungen, Wohnungsfürsorge, Belegschaftseinrichtungen, Firmenwagen, Aktienoptionsprogramme.- leistungen zu sichern.- 6) Sozialleistungen der Arbeitgeber direkt an ihre Arbeitnehmer, d. h. ohne Zwischenschaltung eines Ver- kosten insgesamt abzüglich Entgelt für die geleistete Arbeitszeit.- 9) Gesetzliche Arbeitgeberbeiträge zur Sozialversicherung, Ver- und Gesundheitsvorsorge.

Lfd.Nr.	Schlüssel 1)	Kostenart	10 und mehr	
			EUR	%
1		A r b e i t s k o s t e n i n s g e s a m t	26 886	100,0
2	D	Arbeitskosten abzüglich erstattete Lohn- und Gehaltszahlungen	26 324	97,9
3	D.5	dem Arbeitgeber erstattete Lohn- und Gehaltszahlungen	/	/
4	D.1	Arbeitnehmerentgelt	26 738	99,4
5	D.11	Bruttolöhne und -gehälter	20 784	77,3
6	D.111	Bruttolöhne und -gehälter (ohne Auszubildende)	20 671	76,9
7	D.11111	Entgelt für die geleistete Arbeitszeit 2)	16 979	63,2
8	D.11112	Sonderzahlungen insgesamt 3)	/	/
9		darunter fest vereinbarte Sonderzahlungen	/	/
10	D.1112	Leistungen zur Vermögensbildung der Arbeitnehmer	/	/
11	D.1113	Vergütung für nicht gearbeitete Tage	2 485	9,2
12		Urlaubsvergütung	2 032	7,6
13		Vergütung gesetzlicher Feiertage	412	1,5
14		Vergütung sonstiger betrieblicher oder tariflicher arbeitsfreier Tage	/	/
15	D.1114	Sachleistungen 4)	/	/
16	D.11143	darunter steuerlicher Wert der privaten Nutzung von Firmen-/ Dienstwagen	(192)	(0,7)
17	D.112	Bruttolöhne und -gehälter der Auszubildenden	/	/
18	D.12	Sozialbeiträge der Arbeitgeber	5 954	22,1
19	D.121	tatsächliche Sozialbeiträge der Arbeitgeber (ohne Auszubildende) 5)	5 043	18,8
20	D.1211	gesetzliche Arbeitgeberbeiträge zur Sozialversicherung	4 916	18,3
21		Rentenversicherungsbeiträge	1 983	7,4
22		darunter Aufstockungsbeiträge zur Rentenversicherung im Rahmen der Altersteilzeit	/	/
23		Arbeitslosenversicherungsbeiträge	654	2,4
24		Kranken- und Pflegeversicherungsbeiträge	1 522	5,7
25		Beiträge zur Berufsgenossenschaft	(685)	(2,5)
26		Umlage für das Insolvenzgeld	56	0,2
27		sonstige gesetzliche Aufwendungen	/	/
28	D.1212	Aufwendungen für die betriebliche Altersversorgung einschl. Entgeltumwandlung	/	/
29		Aufwendungen für betriebliche Ruhegeldzusagen	/	/
30		Zuwendungen an Pensionskassen	/	/
31		Zuwendungen an Unterstützungskassen	/	/
32		Beiträge zur Direktversicherung	/	/
33		Beiträge an Pensionsfonds	/	/
34		sonstige Aufwendungen für die Alterssicherung	/	/
35	D.122	unterstellte Sozialbeiträge der Arbeitgeber (ohne Auszubildende) 6)	(883)	(3,3)
36	D.1221	Lohn- und Gehaltsfortzahlung	675	2,5
37		Lohn- und Gehaltsfortzahlung im Krankheitsfall	672	2,5
38		Arbeitgeberzuschüsse zum Mutterschaftsgeld	/	/
39	D.1222	unterstellte Sozialbeiträge zur Alters- und Gesundheitsvorsorge	-	-
40	D.1223	Zahlungen an aus dem Unternehmen ausscheidende Arbeitnehmer	/	/
41		Entlassungsentschädigungen	/	/
42		Aufstockungsbeiträge zu Lohn und Gehalt im Rahmen der Altersteilzeit	/	/
43	D.1224	sonstige freiwillige Sozialleistungen der Arbeitgeber	/	/
44	D.123	Sozialbeiträge der Arbeitgeber für Auszubildende	/	/
45	D.2	Kosten für die berufliche Aus- und Weiterbildung	/	/
46	D.3	sonstige Aufwendungen 7)	/	/
47		Nachrichtlich:		
48		Personalnebenkosten insgesamt 8)	9 907	36,8
49		darunter gesetzliche Personalnebenkosten 9)	6 002	22,3
		Arbeitskosten insgesamt je geleistete Stunde der Voll- und Teilzeitbeschäftigten	15,27	

1) Harmonisierter Schlüssel der statistischen Ämter der Europäischen Union nach Verordnung (EG) 1737/2005.- 2) Laufend gezahltes für nicht gearbeitete Tage, Sachleistungen).- 3) Zahlungen, die im Allgemeinen nicht laufend mit jeder Lohn- und Gehaltszahlung  
5) Zahlungen der Arbeitgeber an Versicherungsträger oder Bildung von Rückstellungen, um ihren Arbeitnehmern Anspruch auf Sozial  
sicherungsträgers und ohne Rückstellungen zu bilden.- 7) Anwerbungskosten, vom Arbeitgeber gestellte Berufskleidung.- 8) Arbeits  
gütung gesetzlicher Feiertage, garantierte Lohn- und Gehaltsfortzahlung im Krankheitsfall, unterstellte Sozialbeiträge zur Alters-

## Wirtschaftszweigen und Unternehmensgrößenklassen

Länder

ling

Arbeitskosten je Vollzeiteinheit in Unternehmen mit ... Arbeitnehmern												Lfd. Nr.
davon mit ... bis ... Arbeitnehmern										50 und mehr		
10 - 49		50 - 249		250 - 499		500 - 999		1000 und mehr				
EUR	%	EUR	%	EUR	%	EUR	%	EUR	%	EUR	%	
25 206	100,0	27 424	100,0	.	.	.	.	-	-	27 970	100,0	1
24 659	97,8	(26 779)	97,6	.	.	.	.	-	-	(27 397)	98,0	2
/	/	/	/	-	-	.	.	-	-	/	/	3
25 114	99,6	27 259	99,4	.	.	.	.	-	-	27 785	99,3	4
19 807	78,6	(20 956)	76,4	.	.	.	.	-	-	(21 414)	76,6	5
19 770	78,4	(20 809)	75,9	.	.	.	.	-	-	(21 253)	76,0	6
16 613	65,9	(16 971)	61,9	.	.	.	.	-	-	17 216	61,6	7
/	/	/	/	.	.	.	.	-	-	/	/	8
/	/	/	/	.	.	.	.	-	-	/	/	9
/	/	/	/	.	.	.	.	-	-	/	/	10
(2 327)	9,2	2 539	9,3	.	.	.	.	-	-	2 587	9,3	11
1 867	7,4	2 110	7,7	.	.	.	.	-	-	2 138	7,6	12
408	1,6	(407)	1,5	.	.	.	.	-	-	(414)	1,5	13
/	/	/	/	.	.	.	.	-	-	/	/	14
/	/	/	/	.	.	.	.	-	-	/	/	15
/	/	/	/	.	.	.	.	-	-	/	(0,7)	16
/	/	/	/	-	-	.	.	-	-	/	/	17
5 306	21,1	6 303	23,0	.	.	.	.	-	-	6 372	22,8	18
4 733	18,8	5 127	(18,7)	.	.	.	.	-	-	5 242	18,7	19
4 636	18,4	4 981	(18,2)	.	.	.	.	-	-	5 096	18,2	20
1 896	7,5	1 989	7,3	.	.	.	.	-	-	2 040	7,3	21
-	-	/	/	.	.	-	-	-	-	/	/	22
625	2,5	660	2,4	.	.	.	.	-	-	673	2,4	23
1 427	5,7	1 556	5,7	.	.	.	.	-	-	1 583	5,7	24
(619)	(2,5)	/	/	.	.	.	.	-	-	(728)	/	25
(53)	0,2	(57)	0,2	.	.	.	.	-	-	57	0,2	26
/	/	/	/	.	.	.	.	-	-	(15)	(0,1)	27
/	/	/	/	.	.	.	.	-	-	/	/	28
/	/	/	/	.	.	.	.	-	-	/	/	29
/	/	/	/	.	.	.	.	-	-	/	/	30
-	-	/	/	-	-	.	.	-	-	/	/	31
/	/	/	/	.	.	.	.	-	-	/	/	32
/	/	-	-	.	-	-	-	-	-	-	-	33
-	-	/	/	-	-	.	.	-	-	/	/	34
(564)	(2,2)	/	(4,1)	.	.	.	.	-	-	/	(3,9)	35
(532)	(2,1)	791	2,9	.	.	.	.	-	-	767	2,7	36
(531)	(2,1)	787	2,9	.	.	.	.	-	-	763	2,7	37
/	/	/	/	.	.	.	.	-	-	/	/	38
-	-	-	-	-	-	-	-	-	-	-	-	39
/	/	/	/	.	.	.	.	-	-	/	/	40
/	/	/	/	-	-	.	.	-	-	/	/	41
-	-	/	/	.	.	-	-	-	-	/	/	42
/	/	/	/	-	-	.	.	-	-	/	/	43
/	/	/	/	-	-	.	.	-	-	/	/	44
/	/	/	/	.	.	.	.	-	-	(42)	/	45
/	/	/	/	.	.	.	.	-	-	/	/	46
(8 593)	34,1	10 453	38,1	.	.	.	.	-	-	10 754	38,4	47
5 577	22,1	6 179	22,5	.	.	.	.	-	-	6 277	22,4	48
13,98		15,95		.		.		-		16,13		49

Entgelt für die geleistete Arbeitszeit (Bruttolohn/Bruttogehalt abzüglich Sonderzahlungen, vermögenswirksame Leistungen, Vergütung geleistet werden.- 4) Naturalleistungen, Wohnungsfürsorge, Belegschaftseinrichtungen, Firmenwagen, Aktienoptionsprogramme.- leistungen zu sichern.- 6) Sozialleistungen der Arbeitgeber direkt an ihre Arbeitnehmer, d. h. ohne Zwischenschaltung eines Ver- kosten insgesamt abzüglich Entgelt für die geleistete Arbeitszeit.- 9) Gesetzliche Arbeitgeberbeiträge zur Sozialversicherung, Ver- und Gesundheitsvorsorge.

Lfd.Nr.	Schlüssel 1)	Kostenart	10 und mehr	
			EUR	%
1		A r b e i t s k o s t e n i n s g e s a m t	51 120	100,0
2	D	Arbeitskosten abzüglich erstattete Lohn- und Gehaltszahlungen	51 049	99,9
3	D.5	dem Arbeitgeber erstattete Lohn- und Gehaltszahlungen	/	/
4	D.1	Arbeitnehmerentgelt	50 493	98,8
5	D.11	Bruttolöhne und -gehälter	38 508	75,3
6	D.111	Bruttolöhne und -gehälter (ohne Auszubildende)	37 881	74,1
7	D.11111	Entgelt für die geleistete Arbeitszeit 2)	29 057	56,8
8	D.11112	Sonderzahlungen insgesamt 3)	3 291	6,4
9		darunter fest vereinbarte Sonderzahlungen	2 714	5,3
10	D.1112	Leistungen zur Vermögensbildung der Arbeitnehmer	95	0,2
11	D.1113	Vergütung für nicht gearbeitete Tage	5 000	9,8
12		Urlaubsvergütung	3 914	7,7
13		Vergütung gesetzlicher Feiertage	737	1,4
14		Vergütung sonstiger betrieblicher oder tariflicher arbeitsfreier Tage	349	0,7
15	D.1114	Sachleistungen 4)	438	0,9
16	D.11143	darunter steuerlicher Wert der privaten Nutzung von Firmen-/ Dienstwagen	120	0,2
17	D.112	Bruttolöhne und -gehälter der Auszubildenden	627	1,2
18	D.12	Sozialbeiträge der Arbeitgeber	11 984	23,4
19	D.121	tatsächliche Sozialbeiträge der Arbeitgeber (ohne Auszubildende) 5)	9 778	19,1
20	D.1211	gesetzliche Arbeitgeberbeiträge zur Sozialversicherung	7 789	15,2
21		Rentenversicherungsbeiträge	3 607	7,1
22		darunter Aufstockungsbeiträge zur Rentenversicherung im Rahmen der Altersteilzeit	132	0,3
23		Arbeitslosenversicherungsbeiträge	1 152	2,3
24		Kranken- und Pflegeversicherungsbeiträge	2 545	5,0
25		Beiträge zur Berufsgenossenschaft	349	0,7
26		Umlage für das Insolvenzgeld	92	0,2
27		sonstige gesetzliche Aufwendungen	/	/
28	D.1212	Aufwendungen für die betriebliche Altersversorgung einschl. Entgeltumwandlung	1 989	3,9
29		Aufwendungen für betriebliche Ruhegeldzusagen	928	1,8
30		Zuwendungen an Pensionskassen	296	0,6
31		Zuwendungen an Unterstützungskassen	234	0,5
32		Beiträge zur Direktversicherung	171	0,3
33		Beiträge an Pensionsfonds	/	/
34		sonstige Aufwendungen für die Alterssicherung	342	0,7
35	D.122	unterstellte Sozialbeiträge der Arbeitgeber (ohne Auszubildende) 6)	2 055	4,0
36	D.1221	Lohn- und Gehaltsfortzahlung	1 118	2,2
37		Lohn- und Gehaltsfortzahlung im Krankheitsfall	1 101	2,2
38		Arbeitgeberzuschüsse zum Mutterschaftsgeld	17	0,0
39	D.1222	unterstellte Sozialbeiträge zur Alters- und Gesundheitsvorsorge	-	-
40	D.1223	Zahlungen an aus dem Unternehmen ausscheidende Arbeitnehmer	883	1,7
41		Entlassungsentschädigungen	529	1,0
42		Aufstockungsbeiträge zu Lohn und Gehalt im Rahmen der Altersteilzeit	353	0,7
43	D.1224	sonstige freiwillige Sozialleistungen der Arbeitgeber	54	0,1
44	D.123	Sozialbeiträge der Arbeitgeber für Auszubildende	151	0,3
45	D.2	Kosten für die berufliche Aus- und Weiterbildung	568	1,1
46	D.3	sonstige Aufwendungen 7)	60	0,1
47		Nachrichtlich:		
48		Personalnebenkosten insgesamt 8)	22 063	43,2
49		darunter gesetzliche Personalnebenkosten 9)	9 644	18,9
		Arbeitskosten insgesamt je geleistete Stunde der Voll- und Teilzeitbeschäftigten	30,06	

1) Harmonisierter Schlüssel der statistischen Ämter der Europäischen Union nach Verordnung (EG) 1737/2005.- 2) Laufend gezahltes für nicht gearbeitete Tage, Sachleistungen).- 3) Zahlungen, die im Allgemeinen nicht laufend mit jeder Lohn- und Gehaltszahlung  
5) Zahlungen der Arbeitgeber an Versicherungsträger oder Bildung von Rückstellungen, um ihren Arbeitnehmern Anspruch auf Sozial  
sicherungsträgers und ohne Rückstellungen zu bilden.- 7) Anwerbungskosten, vom Arbeitgeber gestellte Berufskleidung.- 8) Arbeits  
gütung gesetzlicher Feiertage, garantierte Lohn- und Gehaltsfortzahlung im Krankheitsfall, unterstellte Sozialbeiträge zur Alters-

## Wirtschaftszweigen und Unternehmensgrößenklassen

## Länder

## Wasserversorgung

Arbeitskosten je Vollzeiteinheit in Unternehmen mit ... Arbeitnehmern												Lfd. Nr.
davon mit ... bis ... Arbeitnehmern										50 und mehr		
10 - 49		50 - 249		250 - 499		500 - 999		1000 und mehr				
EUR	%	EUR	%	EUR	%	EUR	%	EUR	%	EUR	%	
42 267	100,0	43 642	100,0	46 439	100,0	53 737	100,0	60 223	100,0	52 287	100,0	1
42 242	99,9	43 420	99,5	46 425	100,0	53 724	100,0	60 211	100,0	52 210	99,9	2
/	/	/	/	14	0,0	12	0,0	12	0,0	/	/	3
41 843	99,0	43 136	98,8	45 826	98,7	52 837	98,3	59 509	98,8	51 632	98,7	4
32 839	77,7	33 157	76,0	35 113	75,6	40 435	75,2	44 820	74,4	39 255	75,1	5
32 549	77,0	32 628	74,8	34 587	74,5	39 926	74,3	43 953	73,0	38 584	73,8	6
25 573	60,5	25 626	58,7	26 366	56,8	30 321	56,4	33 235	55,2	29 517	56,5	7
(2 479)	(5,9)	2 410	5,5	3 267	7,0	3 591	6,7	4 105	6,8	3 397	6,5	8
(2 060)	(4,9)	2 092	4,8	2 549	5,5	2 898	5,4	3 373	5,6	2 800	5,4	9
/	/	(66)	(0,2)	151	0,3	86	0,2	110	0,2	100	0,2	10
4 171	9,9	4 324	9,9	4 534	9,8	5 304	9,9	5 831	9,7	5 110	9,8	11
3 342	7,9	3 507	8,0	3 573	7,7	4 199	7,8	4 432	7,4	3 990	7,6	12
627	1,5	631	1,4	690	1,5	807	1,5	846	1,4	752	1,4	13
/	/	186	0,4	271	0,6	299	0,6	553	0,9	369	0,7	14
/	/	202	0,5	269	0,6	624	1,2	672	1,1	460	0,9	15
/	/	142	0,3	122	0,3	173	0,3	72	0,1	113	0,2	16
/	/	(529)	(1,2)	526	1,1	509	0,9	867	1,4	671	1,3	17
9 004	21,3	9 979	22,9	10 713	23,1	12 403	23,1	14 690	24,4	12 377	23,7	18
7 754	18,3	8 136	18,6	8 434	18,2	9 680	18,0	12 087	20,1	10 045	19,2	19
6 997	16,6	7 091	16,2	7 253	15,6	8 289	15,4	8 598	14,3	7 893	15,1	20
3 167	7,5	3 227	7,4	3 376	7,3	4 083	7,6	3 977	6,6	3 665	7,0	21
/	/	121	0,3	134	0,3	228	0,4	134	0,2	140	0,3	22
1 004	2,4	1 043	2,4	1 087	2,3	1 198	2,2	1 288	2,1	1 172	2,2	23
2 341	5,5	2 438	5,6	2 380	5,1	2 571	4,8	2 738	4,5	2 572	4,9	24
/	/	274	0,6	299	0,6	294	0,5	444	0,7	353	0,7	25
(68)	(0,2)	68	0,2	87	0,2	107	0,2	116	0,2	96	0,2	26
/	/	(40)	(0,1)	25	0,1	36	0,1	35	0,1	35	0,1	27
/	/	1 045	2,4	1 181	2,5	1 390	2,6	3 489	5,8	2 152	4,1	28
/	/	(249)	(0,6)	323	0,7	242	0,5	2 036	3,4	1 026	2,0	29
/	/	(531)	(1,2)	364	0,8	258	0,5	110	0,2	295	0,6	30
/	/	/	/	305	0,7	166	0,3	430	0,7	258	0,5	31
/	/	(89)	(0,2)	115	0,2	400	0,7	209	0,3	179	0,3	32
/	/	38	0,1	4	0,0	2	0,0	2	0,0	13	0,0	33
/	/	/	/	71	0,2	324	0,6	702	1,2	381	0,7	34
1 180	2,8	1 708	3,9	2 145	4,6	2 597	4,8	2 403	4,0	2 170	4,2	35
867	(2,1)	1 021	2,3	1 067	2,3	1 246	2,3	1 251	2,1	1 151	2,2	36
(854)	(2,0)	1 006	2,3	1 052	2,3	1 229	2,3	1 230	2,0	1 134	2,2	37
/	/	(15)	(0,0)	14	0,0	17	0,0	20	0,0	17	0,0	38
-	-	-	-	-	-	-	-	-	-	-	-	39
/	/	(614)	(1,4)	1 002	2,2	1 312	2,4	1 107	1,8	961	1,8	40
/	/	/	/	696	1,5	864	1,6	681	1,1	580	1,1	41
/	/	333	0,8	306	0,7	448	0,8	426	0,7	381	0,7	42
/	/	(73)	(0,2)	76	0,2	39	0,1	45	0,1	58	0,1	43
/	/	(135)	(0,3)	134	0,3	125	0,2	200	0,3	162	0,3	44
/	/	429	1,0	520	1,1	822	1,5	687	1,1	597	1,1	45
/	/	(77)	(0,2)	93	0,2	77	0,1	27	0,0	58	0,1	46
16 694	39,5	18 016	41,3	20 073	43,2	23 415	43,6	26 988	44,8	22 770	43,5	47
8 492	20,1	8 744	20,0	9 010	19,4	10 342	19,2	10 694	17,8	9 796	18,7	48
24,66		25,44		27,31		33,63		35,19		30,78		49

Entgelt für die geleistete Arbeitszeit (Bruttolohn/Bruttogehalt abzüglich Sonderzahlungen, vermögenswirksame Leistungen, Vergütung geleistet werden.- 4) Naturalleistungen, Wohnungsfürsorge, Belegschaftseinrichtungen, Firmenwagen, Aktienoptionsprogramme.- leistungen zu sichern.- 6) Sozialleistungen der Arbeitgeber direkt an ihre Arbeitnehmer, d. h. ohne Zwischenschaltung eines Ver- kosten insgesamt abzüglich Entgelt für die geleistete Arbeitszeit.- 9) Gesetzliche Arbeitgeberbeiträge zur Sozialversicherung, Ver- und Gesundheitsvorsorge.

Lfd.Nr.	Schlüssel 1)	Kostenart	10 und mehr	
			EUR	%
1		A r b e i t s k o s t e n i n s g e s a m t	54 396	100,0
2	D	Arbeitskosten abzüglich erstattete Lohn- und Gehaltszahlungen	54 305	99,8
3	D.5	dem Arbeitgeber erstattete Lohn- und Gehaltszahlungen	/	/
4	D.1	Arbeitnehmerentgelt	53 679	98,7
5	D.11	Bruttolöhne und -gehälter	40 873	75,1
6	D.111	Bruttolöhne und -gehälter (ohne Auszubildende)	40 151	73,8
7	D.11111	Entgelt für die geleistete Arbeitszeit 2)	30 509	56,1
8	D.11112	Sonderzahlungen insgesamt 3)	3 743	6,9
9		darunter fest vereinbarte Sonderzahlungen	3 042	5,6
10	D.1112	Leistungen zur Vermögensbildung der Arbeitnehmer	98	0,2
11	D.1113	Vergütung für nicht gearbeitete Tage	5 291	9,7
12		Urlaubsvergütung	4 124	7,6
13		Vergütung gesetzlicher Feiertage	777	1,4
14		Vergütung sonstiger betrieblicher oder tariflicher arbeitsfreier Tage	390	0,7
15	D.1114	Sachleistungen 4)	510	0,9
16	D.11143	darunter steuerlicher Wert der privaten Nutzung von Firmen-/ Dienstwagen	(122)	(0,2)
17	D.112	Bruttolöhne und -gehälter der Auszubildenden	722	1,3
18	D.12	Sozialbeiträge der Arbeitgeber	12 806	23,5
19	D.121	tatsächliche Sozialbeiträge der Arbeitgeber (ohne Auszubildende) 5)	10 461	19,2
20	D.1211	gesetzliche Arbeitgeberbeiträge zur Sozialversicherung	8 114	14,9
21		Rentenversicherungsbeiträge	3 776	6,9
22		darunter Aufstockungsbeiträge zur Rentenversicherung im Rahmen der Altersteilzeit	136	0,3
23		Arbeitslosenversicherungsbeiträge	1 208	2,2
24		Kranken- und Pflegeversicherungsbeiträge	2 619	4,8
25		Beiträge zur Berufsgenossenschaft	369	0,7
26		Umlage für das Insolvenzgeld	107	0,2
27		sonstige gesetzliche Aufwendungen	34	0,1
28	D.1212	Aufwendungen für die betriebliche Altersversorgung einschl. Entgeltumwandlung	2 348	4,3
29		Aufwendungen für betriebliche Ruhegeldzusagen	1 223	2,2
30		Zuwendungen an Pensionskassen	181	0,3
31		Zuwendungen an Unterstützungskassen	308	0,6
32		Beiträge zur Direktversicherung	208	0,4
33		Beiträge an Pensionsfonds	/	/
34		sonstige Aufwendungen für die Alterssicherung	416	0,8
35	D.122	unterstellte Sozialbeiträge der Arbeitgeber (ohne Auszubildende) 6)	2 173	4,0
36	D.1221	Lohn- und Gehaltsfortzahlung	1 128	2,1
37		Lohn- und Gehaltsfortzahlung im Krankheitsfall	1 109	2,0
38		Arbeitgeberzuschüsse zum Mutterschaftsgeld	(18)	(0,0)
39	D.1222	unterstellte Sozialbeiträge zur Alters- und Gesundheitsvorsorge	-	-
40	D.1223	Zahlungen an aus dem Unternehmen ausscheidende Arbeitnehmer	1 004	1,8
41		Entlassungsentschädigungen	642	1,2
42		Aufstockungsbeiträge zu Lohn und Gehalt im Rahmen der Altersteilzeit	362	0,7
43	D.1224	sonstige freiwillige Sozialleistungen der Arbeitgeber	(42)	(0,1)
44	D.123	Sozialbeiträge der Arbeitgeber für Auszubildende	171	0,3
45	D.2	Kosten für die berufliche Aus- und Weiterbildung	658	1,2
46	D.3	sonstige Aufwendungen 7)	59	0,1
47		Nachrichtlich:		
48		Personalnebenkosten insgesamt 8)	23 887	43,9
49		darunter gesetzliche Personalnebenkosten 9)	10 018	18,4
		Arbeitskosten insgesamt je geleistete Stunde der Voll- und Teilzeitbeschäftigten	32,15	

1) Harmonisierter Schlüssel der statistischen Ämter der Europäischen Union nach Verordnung (EG) 1737/2005.- 2) Laufend gezahltes für nicht gearbeitete Tage, Sachleistungen).- 3) Zahlungen, die im Allgemeinen nicht laufend mit jeder Lohn- und Gehaltszahlung  
5) Zahlungen der Arbeitgeber an Versicherungsträger oder Bildung von Rückstellungen, um ihren Arbeitnehmern Anspruch auf Sozial  
sicherungsträgers und ohne Rückstellungen zu bilden.- 7) Anwerbungskosten, vom Arbeitgeber gestellte Berufskleidung.- 8) Arbeits  
gütung gesetzlicher Feiertage, garantierte Lohn- und Gehaltsfortzahlung im Krankheitsfall, unterstellte Sozialbeiträge zur Alters-

## Wirtschaftszweigen und Unternehmensgrößenklassen

Länder

versorgung

Arbeitskosten je Vollzeiteinheit in Unternehmen mit ... Arbeitnehmern												Lfd. Nr.
davon mit ... bis ... Arbeitnehmern										50 und mehr		
10 - 49		50 - 249		250 - 499		500 - 999		1000 und mehr				
EUR	%	EUR	%	EUR	%	EUR	%	EUR	%	EUR	%	
43 660	100,0	45 997	100,0	.	.	.	.	.	.	55 545	100,0	1
43 626	99,9	45 553	99,0	.	.	.	.	.	.	55 448	99,8	2
/	/	/	/	.	.	.	.	.	.	/	/	3
43 139	98,8	45 309	98,5	.	.	.	.	.	.	54 807	98,7	4
33 988	77,8	35 024	76,1	.	.	.	.	.	.	41 610	74,9	5
33 634	77,0	34 350	74,7	.	.	.	.	.	.	40 849	73,5	6
25 945	59,4	26 529	57,7	.	.	.	.	.	.	30 998	55,8	7
(2 952)	(6,8)	2 924	6,4	.	.	.	.	.	.	3 828	6,9	8
(2 363)	(5,4)	2 537	5,5	.	.	.	.	.	.	3 115	5,6	9
/	/	/	/	.	.	.	.	.	.	102	0,2	10
4 338	9,9	4 537	9,9	.	.	.	.	.	.	5 393	9,7	11
3 433	7,9	3 673	8,0	.	.	.	.	.	.	4 198	7,6	12
646	1,5	659	1,4	.	.	.	.	.	.	791	1,4	13
/	/	(205)	(0,4)	.	.	.	.	.	.	404	0,7	14
/	/	(297)	(0,6)	.	.	.	.	.	.	528	0,9	15
/	/	(196)	(0,4)	.	.	.	.	.	.	115	0,2	16
/	/	(673)	(1,5)	.	.	.	.	.	.	761	1,4	17
9 151	21,0	10 285	22,4	.	.	.	.	.	.	13 197	23,8	18
7 885	18,1	8 430	18,3	.	.	.	.	.	.	10 737	19,3	19
7 077	16,2	7 365	16,0	.	.	.	.	.	.	8 225	14,8	20
3 254	7,5	3 380	7,3	.	.	.	.	.	.	3 832	6,9	21
/	/	(131)	(0,3)	.	.	.	.	.	.	141	0,3	22
1 052	2,4	1 093	2,4	.	.	.	.	.	.	1 224	2,2	23
2 370	5,4	2 489	5,4	.	.	.	.	.	.	2 646	4,8	24
(286)	(0,7)	276	0,6	.	.	.	.	.	.	378	0,7	25
88	0,2	90	0,2	.	.	.	.	.	.	110	0,2	26
/	/	(37)	/	.	.	.	.	.	.	34	0,1	27
/	/	(1 064)	(2,3)	.	.	.	.	.	.	2 512	4,5	28
/	/	/	/	.	.	.	.	.	.	1 322	2,4	29
/	/	/	/	.	.	.	.	.	.	191	0,3	30
/	/	/	/	.	.	.	.	.	.	332	0,6	31
/	/	/	(0,4)	.	.	.	.	.	.	211	0,4	32
/	/	/	/	.	.	.	.	.	.	/	/	33
/	/	/	/	.	.	.	.	.	.	455	0,8	34
(1 180)	(2,7)	(1 686)	(3,7)	.	.	.	.	.	.	2 280	4,1	35
(821)	(1,9)	926	2,0	.	.	.	.	.	.	1 160	2,1	36
(807)	(1,8)	906	2,0	.	.	.	.	.	.	1 142	2,1	37
/	/	/	/	.	.	.	.	.	.	19	0,0	38
-	-	-	-	-	-	-	-	-	-	-	-	39
/	/	/	/	.	.	.	.	.	.	1 074	1,9	40
/	/	/	/	.	.	.	.	.	.	691	1,2	41
/	/	(374)	(0,8)	.	.	.	.	.	.	383	0,7	42
/	/	/	/	.	.	.	.	.	.	(45)	(0,1)	43
/	/	(169)	(0,4)	.	.	.	.	.	.	180	0,3	44
/	/	(604)	(1,3)	.	.	.	.	.	.	681	1,2	45
/	/	(85)	(0,2)	.	.	.	.	.	.	57	0,1	46
17 715	40,6	19 468	42,3	.	.	.	.	.	.	24 547	44,2	47
8 544	19,6	8 950	19,5	.	.	.	.	.	.	10 176	18,3	48
25,53		27,37		.	.	.	.	.	.	32,87		49

Entgelt für die geleistete Arbeitszeit (Bruttolohn/Bruttogehalt abzüglich Sonderzahlungen, vermögenswirksame Leistungen, Vergütung geleistet werden.- 4) Naturalleistungen, Wohnungsfürsorge, Belegschaftseinrichtungen, Firmenwagen, Aktienoptionsprogramme.- leistungen zu sichern.- 6) Sozialleistungen der Arbeitgeber direkt an ihre Arbeitnehmer, d. h. ohne Zwischenschaltung eines Ver- kosten insgesamt abzüglich Entgelt für die geleistete Arbeitszeit.- 9) Gesetzliche Arbeitgeberbeiträge zur Sozialversicherung, Ver- und Gesundheitsvorsorge.

Lfd.Nr.	Schlüssel 1)	Kostenart	10 und mehr	
			EUR	%
1		A r b e i t s k o s t e n i n s g e s a m t	41 909	100,0
2	D	Arbeitskosten abzüglich erstattete Lohn- und Gehaltszahlungen	41 894	100,0
3	D.5	dem Arbeitgeber erstattete Lohn- und Gehaltszahlungen	(15)	(0,0)
4	D.1	Arbeitnehmerentgelt	41 533	99,1
5	D.11	Bruttolöhne und -gehälter	31 858	76,0
6	D.111	Bruttolöhne und -gehälter (ohne Auszubildende)	31 499	75,2
7	D.11111	Entgelt für die geleistete Arbeitszeit 2)	24 975	59,6
8	D.11112	Sonderzahlungen insgesamt 3)	2 017	4,8
9		darunter fest vereinbarte Sonderzahlungen	1 790	4,3
10	D.1112	Leistungen zur Vermögensbildung der Arbeitnehmer	87	0,2
11	D.1113	Vergütung für nicht gearbeitete Tage	4 184	10,0
12		Urlaubsvergütung	3 325	7,9
13		Vergütung gesetzlicher Feiertage	625	1,5
14		Vergütung sonstiger betrieblicher oder tariflicher arbeitsfreier Tage	234	0,6
15	D.1114	Sachleistungen 4)	236	0,6
16	D.11143	darunter steuerlicher Wert der privaten Nutzung von Firmen-/ Dienstwagen	(112)	(0,3)
17	D.112	Bruttolöhne und -gehälter der Auszubildenden	359	0,9
18	D.12	Sozialbeiträge der Arbeitgeber	9 675	23,1
19	D.121	tatsächliche Sozialbeiträge der Arbeitgeber (ohne Auszubildende) 5)	7 858	18,8
20	D.1211	gesetzliche Arbeitgeberbeiträge zur Sozialversicherung	6 876	16,4
21		Rentenversicherungsbeiträge	3 131	7,5
22		darunter Aufstockungsbeiträge zur Rentenversicherung im Rahmen der Altersteilzeit	122	0,3
23		Arbeitslosenversicherungsbeiträge	997	2,4
24		Kranken- und Pflegeversicherungsbeiträge	2 337	5,6
25		Beiträge zur Berufsgenossenschaft	291	0,7
26		Umlage für das Insolvenzgeld	51	0,1
27		sonstige gesetzliche Aufwendungen	/	/
28	D.1212	Aufwendungen für die betriebliche Altersversorgung einschl. Entgeltumwandlung	983	2,3
29		Aufwendungen für betriebliche Ruhegeldzusagen	100	0,2
30		Zuwendungen an Pensionskassen	(618)	(1,5)
31		Zuwendungen an Unterstützungskassen	/	/
32		Beiträge zur Direktversicherung	68	0,2
33		Beiträge an Pensionsfonds	38	0,1
34		sonstige Aufwendungen für die Alterssicherung	/	/
35	D.122	unterstellte Sozialbeiträge der Arbeitgeber (ohne Auszubildende) 6)	1 722	4,1
36	D.1221	Lohn- und Gehaltsfortzahlung	1 092	2,6
37		Lohn- und Gehaltsfortzahlung im Krankheitsfall	1 078	2,6
38		Arbeitgeberzuschüsse zum Mutterschaftsgeld	(13)	(0,0)
39	D.1222	unterstellte Sozialbeiträge zur Alters- und Gesundheitsvorsorge	-	-
40	D.1223	Zahlungen an aus dem Unternehmen ausscheidende Arbeitnehmer	542	1,3
41		Entlassungsentschädigungen	214	0,5
42		Aufstockungsbeiträge zu Lohn und Gehalt im Rahmen der Altersteilzeit	328	0,8
43	D.1224	sonstige freiwillige Sozialleistungen der Arbeitgeber	(88)	(0,2)
44	D.123	Sozialbeiträge der Arbeitgeber für Auszubildende	(94)	0,2
45	D.2	Kosten für die berufliche Aus- und Weiterbildung	312	0,7
46	D.3	sonstige Aufwendungen 7)	(63)	(0,2)
47		Nachrichtlich:		
48		Personalnebenkosten insgesamt 8)	16 934	40,4
49		darunter gesetzliche Personalnebenkosten 9)	8 592	20,5
		Arbeitskosten insgesamt je geleistete Stunde der Voll- und Teilzeitbeschäftigten	24,31	

1) Harmonisierter Schlüssel der statistischen Ämter der Europäischen Union nach Verordnung (EG) 1737/2005.- 2) Laufend gezahltes für nicht gearbeitete Tage, Sachleistungen).- 3) Zahlungen, die im Allgemeinen nicht laufend mit jeder Lohn- und Gehaltszahlung  
5) Zahlungen der Arbeitgeber an Versicherungsträger oder Bildung von Rückstellungen, um ihren Arbeitnehmern Anspruch auf Sozial  
sicherungsträgers und ohne Rückstellungen zu bilden.- 7) Anwerbungskosten, vom Arbeitgeber gestellte Berufskleidung.- 8) Arbeits  
gütung gesetzlicher Feiertage, garantierte Lohn- und Gehaltsfortzahlung im Krankheitsfall, unterstellte Sozialbeiträge zur Alters-



## Wirtschaftszweigen und Unternehmensgrößenklassen

Länder

versorgung

Arbeitskosten je Vollzeiteinheit in Unternehmen mit ... Arbeitnehmern												Lfd. Nr.
davon mit ... bis ... Arbeitnehmern										50 und mehr		
10 - 49		50 - 249		250 - 499		500 - 999		1000 und mehr				
EUR	%	EUR	%	EUR	%	EUR	%	EUR	%	EUR	%	
40 066	100,0	41 511	100,0	.	.	.	.	.	.	42 291	100,0	1
40 054	100,0	41 490	99,9	.	.	.	.	.	.	42 276	100,0	2
/	/	21	0,1	.	.	-	-	-	-	16	0,0	3
39 794	99,3	41 170	99,2	.	.	.	.	.	.	41 894	99,1	4
31 022	77,4	31 468	75,8	.	.	.	.	.	.	32 032	75,7	5
30 834	77,0	31 069	74,8	.	.	.	.	.	.	31 637	74,8	6
24 985	62,4	24 809	59,8	.	.	.	.	.	.	24 972	59,0	7
(1 732)	(4,3)	1 944	4,7	.	.	.	.	.	.	2 077	4,9	8
/	/	1 689	4,1	.	.	.	.	.	.	1 833	4,3	9
/	/	68	0,2	.	.	.	.	.	.	93	0,2	10
3 908	9,8	4 132	10,0	.	.	.	.	.	.	4 241	10,0	11
3 198	8,0	3 357	8,1	.	.	.	.	.	.	3 351	7,9	12
597	1,5	607	1,5	.	.	.	.	.	.	631	1,5	13
/	/	(169)	(0,4)	.	.	.	.	.	.	260	0,6	14
/	/	116	0,3	.	.	.	.	.	.	253	0,6	15
/	/	94	0,2	.	.	.	.	.	.	106	0,2	16
/	/	(399)	(1,0)	.	.	.	.	-	-	395	0,9	17
8 772	21,9	9 702	23,4	.	.	.	.	.	.	9 862	23,3	18
7 545	18,8	7 869	19,0	.	.	.	.	.	.	7 923	18,7	19
6 871	17,1	6 843	16,5	.	.	.	.	.	.	6 877	16,3	20
3 029	7,6	3 089	7,4	.	.	.	.	.	.	3 152	7,5	21
/	/	111	0,3	.	.	.	.	.	.	139	0,3	22
(929)	(2,3)	999	2,4	.	.	.	.	.	.	1 011	2,4	23
2 294	5,7	2 392	5,8	.	.	.	.	.	.	2 346	5,5	24
/	/	272	0,7	.	.	.	.	.	.	276	0,7	25
/	/	(47)	(0,1)	.	.	.	.	-	-	54	0,1	26
/	/	(43)	(0,1)	.	.	.	.	.	.	(37)	(0,1)	27
/	/	1 027	2,5	.	.	.	.	.	.	1 047	2,5	28
-	-	133	0,3	.	.	.	.	.	.	121	0,3	29
/	/	(702)	1,7	.	.	-	-	.	.	615	1,5	30
-	-	/	/	.	.	-	-	-	-	/	/	31
/	/	(14)	(0,0)	.	.	.	.	.	.	81	0,2	32
/	/	70	0,2	-	-	-	-	-	-	46	0,1	33
/	/	/	/	.	.	.	.	.	.	/	/	34
(1 180)	(2,9)	1 728	4,2	.	.	.	.	.	.	1 835	4,3	35
(941)	(2,3)	1 108	2,7	.	.	.	.	.	.	1 123	2,7	36
(928)	(2,3)	1 096	2,6	.	.	.	.	.	.	1 110	2,6	37
/	/	(12)	(0,0)	.	.	.	.	.	.	(13)	0,0	38
-	-	-	-	-	-	-	-	-	-	-	-	39
/	/	541	1,3	.	.	.	.	.	.	615	1,5	40
/	/	246	0,6	.	.	-	-	.	.	239	0,6	41
/	/	295	0,7	.	.	.	.	.	.	376	0,9	42
/	/	79	0,2	.	.	.	.	.	.	97	0,2	43
/	/	(104)	(0,3)	.	.	.	.	-	-	104	0,2	44
/	/	271	0,7	.	.	.	.	-	-	338	0,8	45
/	/	/	/	.	.	-	-	-	-	(59)	(0,1)	46
15 081	37,6	16 703	40,2	.	.	.	.	.	.	17 319	41,0	47
8 409	21,0	8 557	20,6	.	.	.	.	.	.	8 630	20,4	48
23,30		23,77		.		.		.		24,52		49

Entgelt für die geleistete Arbeitszeit (Bruttolohn/Bruttogehalt abzüglich Sonderzahlungen, vermögenswirksame Leistungen, Vergütung geleistet werden.- 4) Naturalleistungen, Wohnungsfürsorge, Belegschaftseinrichtungen, Firmenwagen, Aktienoptionsprogramme.- leistungen zu sichern.- 6) Sozialleistungen der Arbeitgeber direkt an ihre Arbeitnehmer, d. h. ohne Zwischenschaltung eines Ver- kosten insgesamt abzüglich Entgelt für die geleistete Arbeitszeit.- 9) Gesetzliche Arbeitgeberbeiträge zur Sozialversicherung, Ver- und Gesundheitsvorsorge.

Lfd.Nr.	Schlüssel 1)	Kostenart	10 und mehr	
			EUR	%
1		A r b e i t s k o s t e n i n s g e s a m t	31 372	100,0
2	D	Arbeitskosten abzüglich erstattete Lohn- und Gehaltszahlungen	30 952	98,7
3	D.5	dem Arbeitgeber erstattete Lohn- und Gehaltszahlungen	/	/
4	D.1	Arbeitnehmerentgelt	31 240	99,6
5	D.11	Bruttolöhne und -gehälter	23 786	75,8
6	D.111	Bruttolöhne und -gehälter (ohne Auszubildende)	23 420	74,7
7	D.11111	Entgelt für die geleistete Arbeitszeit 2)	19 396	61,8
8	D.11112	Sonderzahlungen insgesamt 3)	(721)	(2,3)
9		darunter fest vereinbarte Sonderzahlungen	/	/
10	D.1112	Leistungen zur Vermögensbildung der Arbeitnehmer	/	/
11	D.1113	Vergütung für nicht gearbeitete Tage	2 804	8,9
12		Urlaubsvergütung	2 237	7,1
13		Vergütung gesetzlicher Feiertage	482	1,5
14		Vergütung sonstiger betrieblicher oder tariflicher arbeitsfreier Tage	/	/
15	D.1114	Sachleistungen 4)	/	/
16	D.11143	darunter steuerlicher Wert der privaten Nutzung von Firmen-/ Dienstwagen	/	/
17	D.112	Bruttolöhne und -gehälter der Auszubildenden	/	/
18	D.12	Sozialbeiträge der Arbeitgeber	7 454	23,8
19	D.121	tatsächliche Sozialbeiträge der Arbeitgeber (ohne Auszubildende) 5)	6 585	21,0
20	D.1211	gesetzliche Arbeitgeberbeiträge zur Sozialversicherung	6 332	20,2
21		Rentenversicherungsbeiträge	2 254	7,2
22		darunter Aufstockungsbeiträge zur Rentenversicherung im Rahmen der Altersteilzeit	(16)	(0,0)
23		Arbeitslosenversicherungsbeiträge	736	2,3
24		Kranken- und Pflegeversicherungsbeiträge	1 720	5,5
25		Beiträge zur Berufsgenossenschaft	997	3,2
26		Umlage für das Insolvenzgeld	63	0,2
27		sonstige gesetzliche Aufwendungen	/	/
28	D.1212	Aufwendungen für die betriebliche Altersversorgung einschl. Entgeltumwandlung	/	/
29		Aufwendungen für betriebliche Ruhegeldzusagen	/	/
30		Zuwendungen an Pensionskassen	/	/
31		Zuwendungen an Unterstützungskassen	/	/
32		Beiträge zur Direktversicherung	/	/
33		Beiträge an Pensionsfonds	/	/
34		sonstige Aufwendungen für die Alterssicherung	/	/
35	D.122	unterstellte Sozialbeiträge der Arbeitgeber (ohne Auszubildende) 6)	(779)	(2,5)
36	D.1221	Lohn- und Gehaltsfortzahlung	(617)	2,0
37		Lohn- und Gehaltsfortzahlung im Krankheitsfall	(613)	2,0
38		Arbeitgeberzuschüsse zum Mutterschaftsgeld	/	/
39	D.1222	unterstellte Sozialbeiträge zur Alters- und Gesundheitsvorsorge	-	-
40	D.1223	Zahlungen an aus dem Unternehmen ausscheidende Arbeitnehmer	/	/
41		Entlassungsentschädigungen	/	/
42		Aufstockungsbeiträge zu Lohn und Gehalt im Rahmen der Altersteilzeit	(25)	(0,1)
43	D.1224	sonstige freiwillige Sozialleistungen der Arbeitgeber	/	/
44	D.123	Sozialbeiträge der Arbeitgeber für Auszubildende	(90)	/
45	D.2	Kosten für die berufliche Aus- und Weiterbildung	(71)	(0,2)
46	D.3	sonstige Aufwendungen 7)	/	/
47		Nachrichtlich:		
48		Personalnebenkosten insgesamt 8)	11 975	38,2
49		darunter gesetzliche Personalnebenkosten 9)	7 431	23,7
		Arbeitskosten insgesamt je geleistete Stunde der Voll- und Teilzeitbeschäftigten	18,19	

1) Harmonisierter Schlüssel der statistischen Ämter der Europäischen Union nach Verordnung (EG) 1737/2005.- 2) Laufend gezahltes für nicht gearbeitete Tage, Sachleistungen).- 3) Zahlungen, die im Allgemeinen nicht laufend mit jeder Lohn- und Gehaltszahlung  
5) Zahlungen der Arbeitgeber an Versicherungsträger oder Bildung von Rückstellungen, um ihren Arbeitnehmern Anspruch auf Sozial  
sicherungsträgers und ohne Rückstellungen zu bilden.- 7) Anwerbungskosten, vom Arbeitgeber gestellte Berufskleidung.- 8) Arbeits  
gütung gesetzlicher Feiertage, garantierte Lohn- und Gehaltsfortzahlung im Krankheitsfall, unterstellte Sozialbeiträge zur Alters-

## Wirtschaftszweigen und Unternehmensgrößenklassen

Länder

werbe

Arbeitskosten je Vollzeiteinheit in Unternehmen mit ... Arbeitnehmern												Lfd. Nr.
davon mit ... bis ... Arbeitnehmern										50 und mehr		
10 - 49		50 - 249		250 - 499		500 - 999		1000 und mehr				
EUR	%	EUR	%	EUR	%	EUR	%	EUR	%	EUR	%	
29 192	100,0	32 270	100,0	37 044	100,0	41 781	100,0	44 266	100,0	34 920	100,0	1
28 752	98,5	31 835	98,7	36 618	98,9	41 122	98,4	44 210	99,9	34 534	98,9	2
/	/	/	/	/	/	/	/	57	0,1	/	/	3
29 081	99,6	32 134	99,6	36 761	99,2	41 481	99,3	44 095	99,6	34 755	99,5	4
22 107	75,7	24 702	76,5	28 210	76,2	31 852	76,2	32 592	73,6	26 519	75,9	5
21 766	74,6	24 312	75,3	27 872	75,2	31 586	75,6	32 015	72,3	26 111	74,8	6
18 344	62,8	20 028	62,1	21 989	59,4	24 035	57,5	24 884	56,2	21 109	60,5	7
/	/	/	/	/	/	/	/	2 064	4,7	/	(3,4)	8
/	/	/	/	/	/	(1 359)	(3,3)	1 400	3,2	/	/	9
/	/	/	/	/	/	68	(0,2)	46	0,1	/	/	10
2 505	8,6	3 052	9,5	3 457	9,3	3 918	9,4	4 138	9,3	3 289	9,4	11
2 032	7,0	2 383	7,4	2 704	7,3	3 096	7,4	3 242	7,3	2 571	7,4	12
443	1,5	514	1,6	578	1,6	649	1,6	641	1,4	545	1,6	13
/	/	/	/	/	/	(173)	(0,4)	256	0,6	/	/	14
/	/	/	/	/	/	/	/	882	2,0	/	(1,4)	15
/	/	/	/	(236)	(0,6)	/	/	382	0,9	(258)	(0,7)	16
/	/	/	/	/	/	/	/	577	1,3	(407)	(1,2)	17
6 974	23,9	7 432	23,0	8 551	23,1	9 630	23,0	11 503	26,0	8 237	23,6	18
(6 256)	21,4	(6 590)	20,4	7 391	20,0	8 246	19,7	9 178	20,7	7 121	20,4	19
(5 992)	20,5	6 344	19,7	7 235	19,5	8 112	19,4	8 915	20,1	6 887	19,7	20
2 061	7,1	2 284	7,1	2 613	7,1	3 380	8,1	3 707	8,4	2 569	7,4	21
-	-	/	/	/	/	/	/	238	0,5	/	(0,1)	22
689	2,4	756	2,3	859	2,3	(986)	2,4	1 005	2,3	812	2,3	23
1 663	5,7	1 673	5,2	1 933	5,2	(2 295)	(5,5)	2 265	5,1	1 812	5,2	24
(930)	(3,2)	(926)	2,9	/	(3,5)	/	/	1 785	4,0	(1 106)	3,2	25
58	0,2	66	0,2	69	0,2	80	0,2	88	0,2	70	0,2	26
/	/	/	/	/	/	/	/	64	0,1	/	/	27
/	/	/	/	/	/	/	/	263	0,6	/	/	28
/	/	/	/	/	/	/	/	155	0,4	/	/	29
/	/	/	/	/	/	/	/	66	0,1	/	/	30
/	/	/	/	/	/	/	/	1	0,0	/	/	31
/	/	/	/	/	/	/	/	25	0,1	/	/	32
/	/	/	/	-	-	-	-	4	0,0	/	/	33
/	/	/	/	/	/	/	/	12	0,0	/	/	34
/	(2,2)	(747)	2,3	(1 077)	(2,9)	1 315	3,1	2 162	4,9	1 013	2,9	35
(571)	(2,0)	633	2,0	768	2,1	(949)	(2,3)	864	2,0	693	2,0	36
(565)	(1,9)	629	2,0	763	2,1	(945)	(2,3)	859	1,9	690	2,0	37
/	/	/	/	/	/	/	/	6	0,0	/	/	38
-	-	-	-	-	-	-	-	-	-	-	-	39
/	/	/	/	/	/	/	/	1 289	2,9	/	(0,9)	40
/	/	/	/	/	/	/	/	935	2,1	/	/	41
-	-	/	/	/	/	/	/	354	0,8	/	(0,2)	42
/	/	/	/	/	/	/	/	8	0,0	/	/	43
/	/	(96)	(0,3)	/	/	/	/	163	0,4	(103)	(0,3)	44
/	/	/	/	/	/	/	/	120	0,3	/	/	45
/	/	/	/	/	/	/	/	52	0,1	/	/	46
10 848	37,2	12 242	37,9	15 055	40,6	17 746	42,5	19 382	43,8	13 810	39,5	47
7 005	24,0	7 491	23,2	8 580	23,2	9 711	23,2	10 419	23,5	8 125	23,3	48
16,88		18,64		22,30		24,20		26,06		20,33		49

Entgelt für die geleistete Arbeitszeit (Bruttolohn/Bruttogehalt abzüglich Sonderzahlungen, vermögenswirksame Leistungen, Vergütung geleistet werden.- 4) Naturalleistungen, Wohnungsfürsorge, Belegschaftseinrichtungen, Firmenwagen, Aktienoptionsprogramme.- leistungen zu sichern.- 6) Sozialleistungen der Arbeitgeber direkt an ihre Arbeitnehmer, d. h. ohne Zwischenschaltung eines Ver- kosten insgesamt abzüglich Entgelt für die geleistete Arbeitszeit.- 9) Gesetzliche Arbeitgeberbeiträge zur Sozialversicherung, Ver- und Gesundheitsvorsorge.

Lfd.Nr.	Schlüssel 1)	Kostenart	10 und mehr	
			EUR	%
1		A r b e i t s k o s t e n i n s g e s a m t	31 372	100,0
2	D	Arbeitskosten abzüglich erstattete Lohn- und Gehaltszahlungen	30 952	98,7
3	D.5	dem Arbeitgeber erstattete Lohn- und Gehaltszahlungen	/	/
4	D.1	Arbeitnehmerentgelt	31 240	99,6
5	D.11	Bruttolöhne und -gehälter	23 786	75,8
6	D.111	Bruttolöhne und -gehälter (ohne Auszubildende)	23 420	74,7
7	D.11111	Entgelt für die geleistete Arbeitszeit 2)	19 396	61,8
8	D.11112	Sonderzahlungen insgesamt 3)	(721)	(2,3)
9		darunter fest vereinbarte Sonderzahlungen	/	/
10	D.1112	Leistungen zur Vermögensbildung der Arbeitnehmer	/	/
11	D.1113	Vergütung für nicht gearbeitete Tage	2 804	8,9
12		Urlaubsvergütung	2 237	7,1
13		Vergütung gesetzlicher Feiertage	482	1,5
14		Vergütung sonstiger betrieblicher oder tariflicher arbeitsfreier Tage	/	/
15	D.1114	Sachleistungen 4)	/	/
16	D.11143	darunter steuerlicher Wert der privaten Nutzung von Firmen-/ Dienstwagen	/	/
17	D.112	Bruttolöhne und -gehälter der Auszubildenden	/	/
18	D.12	Sozialbeiträge der Arbeitgeber	7 454	23,8
19	D.121	tatsächliche Sozialbeiträge der Arbeitgeber (ohne Auszubildende) 5)	6 585	21,0
20	D.1211	gesetzliche Arbeitgeberbeiträge zur Sozialversicherung	6 332	20,2
21		Rentenversicherungsbeiträge	2 254	7,2
22		darunter Aufstockungsbeiträge zur Rentenversicherung im Rahmen der Altersteilzeit	(16)	(0,0)
23		Arbeitslosenversicherungsbeiträge	736	2,3
24		Kranken- und Pflegeversicherungsbeiträge	1 720	5,5
25		Beiträge zur Berufsgenossenschaft	997	3,2
26		Umlage für das Insolvenzgeld	63	0,2
27		sonstige gesetzliche Aufwendungen	/	/
28	D.1212	Aufwendungen für die betriebliche Altersversorgung einschl. Entgeltumwandlung	/	/
29		Aufwendungen für betriebliche Ruhegeldzusagen	/	/
30		Zuwendungen an Pensionskassen	/	/
31		Zuwendungen an Unterstützungskassen	/	/
32		Beiträge zur Direktversicherung	/	/
33		Beiträge an Pensionsfonds	/	/
34		sonstige Aufwendungen für die Alterssicherung	/	/
35	D.122	unterstellte Sozialbeiträge der Arbeitgeber (ohne Auszubildende) 6)	(779)	(2,5)
36	D.1221	Lohn- und Gehaltsfortzahlung	(617)	2,0
37		Lohn- und Gehaltsfortzahlung im Krankheitsfall	(613)	2,0
38		Arbeitgeberzuschüsse zum Mutterschaftsgeld	/	/
39	D.1222	unterstellte Sozialbeiträge zur Alters- und Gesundheitsvorsorge	-	-
40	D.1223	Zahlungen an aus dem Unternehmen ausscheidende Arbeitnehmer	/	/
41		Entlassungsentschädigungen	/	/
42		Aufstockungsbeiträge zu Lohn und Gehalt im Rahmen der Altersteilzeit	(25)	(0,1)
43	D.1224	sonstige freiwillige Sozialleistungen der Arbeitgeber	/	/
44	D.123	Sozialbeiträge der Arbeitgeber für Auszubildende	(90)	/
45	D.2	Kosten für die berufliche Aus- und Weiterbildung	(71)	(0,2)
46	D.3	sonstige Aufwendungen 7)	/	/
47		Nachrichtlich:		
48		Personalnebenkosten insgesamt 8)	11 975	38,2
49		darunter gesetzliche Personalnebenkosten 9)	7 431	23,7
		Arbeitskosten insgesamt je geleistete Stunde der Voll- und Teilzeitbeschäftigten	18,19	

1) Harmonisierter Schlüssel der statistischen Ämter der Europäischen Union nach Verordnung (EG) 1737/2005.- 2) Laufend gezahltes für nicht gearbeitete Tage, Sachleistungen).- 3) Zahlungen, die im Allgemeinen nicht laufend mit jeder Lohn- und Gehaltszahlung  
5) Zahlungen der Arbeitgeber an Versicherungsträger oder Bildung von Rückstellungen, um ihren Arbeitnehmern Anspruch auf Sozial  
sicherungsträgers und ohne Rückstellungen zu bilden.- 7) Anwerbungskosten, vom Arbeitgeber gestellte Berufskleidung.- 8) Arbeits  
gütung gesetzlicher Feiertage, garantierte Lohn- und Gehaltsfortzahlung im Krankheitsfall, unterstellte Sozialbeiträge zur Alters-

## Wirtschaftszweigen und Unternehmensgrößenklassen

Länder

werbe

Arbeitskosten je Vollzeiteinheit in Unternehmen mit ... Arbeitnehmern												Lfd. Nr.
davon mit ... bis ... Arbeitnehmern										50 und mehr		
10 - 49		50 - 249		250 - 499		500 - 999		1000 und mehr				
EUR	%	EUR	%	EUR	%	EUR	%	EUR	%	EUR	%	
29 192	100,0	32 270	100,0	37 044	100,0	41 781	100,0	44 266	100,0	34 920	100,0	1
28 752	98,5	31 835	98,7	36 618	98,9	41 122	98,4	44 210	99,9	34 534	98,9	2
/	/	/	/	/	/	/	/	57	0,1	/	/	3
29 081	99,6	32 134	99,6	36 761	99,2	41 481	99,3	44 095	99,6	34 755	99,5	4
22 107	75,7	24 702	76,5	28 210	76,2	31 852	76,2	32 592	73,6	26 519	75,9	5
21 766	74,6	24 312	75,3	27 872	75,2	31 586	75,6	32 015	72,3	26 111	74,8	6
18 344	62,8	20 028	62,1	21 989	59,4	24 035	57,5	24 884	56,2	21 109	60,5	7
/	/	/	/	/	/	/	/	2 064	4,7	/	(3,4)	8
/	/	/	/	/	/	(1 359)	(3,3)	1 400	3,2	/	/	9
/	/	/	/	/	/	68	(0,2)	46	0,1	/	/	10
2 505	8,6	3 052	9,5	3 457	9,3	3 918	9,4	4 138	9,3	3 289	9,4	11
2 032	7,0	2 383	7,4	2 704	7,3	3 096	7,4	3 242	7,3	2 571	7,4	12
443	1,5	514	1,6	578	1,6	649	1,6	641	1,4	545	1,6	13
/	/	/	/	/	/	(173)	(0,4)	256	0,6	/	/	14
/	/	/	/	/	/	/	/	882	2,0	/	(1,4)	15
/	/	/	/	(236)	(0,6)	/	/	382	0,9	(258)	(0,7)	16
/	/	/	/	/	/	/	/	577	1,3	(407)	(1,2)	17
6 974	23,9	7 432	23,0	8 551	23,1	9 630	23,0	11 503	26,0	8 237	23,6	18
(6 256)	21,4	(6 590)	20,4	7 391	20,0	8 246	19,7	9 178	20,7	7 121	20,4	19
(5 992)	20,5	6 344	19,7	7 235	19,5	8 112	19,4	8 915	20,1	6 887	19,7	20
2 061	7,1	2 284	7,1	2 613	7,1	3 380	8,1	3 707	8,4	2 569	7,4	21
-	-	/	/	/	/	/	/	238	0,5	/	(0,1)	22
689	2,4	756	2,3	859	2,3	(986)	2,4	1 005	2,3	812	2,3	23
1 663	5,7	1 673	5,2	1 933	5,2	(2 295)	(5,5)	2 265	5,1	1 812	5,2	24
(930)	(3,2)	(926)	2,9	/	(3,5)	/	/	1 785	4,0	(1 106)	3,2	25
58	0,2	66	0,2	69	0,2	80	0,2	88	0,2	70	0,2	26
/	/	/	/	/	/	/	/	64	0,1	/	/	27
/	/	/	/	/	/	/	/	263	0,6	/	/	28
/	/	/	/	/	/	/	/	155	0,4	/	/	29
/	/	/	/	/	/	/	/	66	0,1	/	/	30
/	/	/	/	/	/	/	/	1	0,0	/	/	31
/	/	/	/	/	/	/	/	25	0,1	/	/	32
/	/	/	/	-	-	-	-	4	0,0	/	/	33
/	/	/	/	/	/	/	/	12	0,0	/	/	34
/	(2,2)	(747)	2,3	(1 077)	(2,9)	1 315	3,1	2 162	4,9	1 013	2,9	35
(571)	(2,0)	633	2,0	768	2,1	(949)	(2,3)	864	2,0	693	2,0	36
(565)	(1,9)	629	2,0	763	2,1	(945)	(2,3)	859	1,9	690	2,0	37
/	/	/	/	/	/	/	/	6	0,0	/	/	38
-	-	-	-	-	-	-	-	-	-	-	-	39
/	/	/	/	/	/	/	/	1 289	2,9	/	(0,9)	40
/	/	/	/	/	/	/	/	935	2,1	/	/	41
-	-	/	/	/	/	/	/	354	0,8	/	(0,2)	42
/	/	/	/	/	/	/	/	8	0,0	/	/	43
/	/	(96)	(0,3)	/	/	/	/	163	0,4	(103)	(0,3)	44
/	/	/	/	/	/	/	/	120	0,3	/	/	45
/	/	/	/	/	/	/	/	52	0,1	/	/	46
10 848	37,2	12 242	37,9	15 055	40,6	17 746	42,5	19 382	43,8	13 810	39,5	47
7 005	24,0	7 491	23,2	8 580	23,2	9 711	23,2	10 419	23,5	8 125	23,3	48
16,88		18,64		22,30		24,20		26,06		20,33		49

Entgelt für die geleistete Arbeitszeit (Bruttolohn/Bruttogehalt abzüglich Sonderzahlungen, vermögenswirksame Leistungen, Vergütung geleistet werden.- 4) Naturalleistungen, Wohnungsfürsorge, Belegschaftseinrichtungen, Firmenwagen, Aktienoptionsprogramme.- leistungen zu sichern.- 6) Sozialleistungen der Arbeitgeber direkt an ihre Arbeitnehmer, d. h. ohne Zwischenschaltung eines Ver- kosten insgesamt abzüglich Entgelt für die geleistete Arbeitszeit.- 9) Gesetzliche Arbeitgeberbeiträge zur Sozialversicherung, Ver- und Gesundheitsvorsorge.

Lfd.Nr.	Schlüssel 1)	Kostenart	10 und mehr	
			EUR	%
1		A r b e i t s k o s t e n i n s g e s a m t	37 189	100,0
2	D	Arbeitskosten abzüglich erstattete Lohn- und Gehaltszahlungen	37 096	99,7
3	D.5	dem Arbeitgeber erstattete Lohn- und Gehaltszahlungen	(93)	(0,3)
4	D.1	Arbeitnehmerentgelt	36 975	99,4
5	D.11	Bruttolöhne und -gehälter	27 794	74,7
6	D.111	Bruttolöhne und -gehälter (ohne Auszubildende)	27 427	73,8
7	D.11111	Entgelt für die geleistete Arbeitszeit 2)	21 963	59,1
8	D.11112	Sonderzahlungen insgesamt 3)	1 604	4,3
9		darunter fest vereinbarte Sonderzahlungen	1 296	3,5
10	D.1112	Leistungen zur Vermögensbildung der Arbeitnehmer	85	0,2
11	D.1113	Vergütung für nicht gearbeitete Tage	3 526	9,5
12		Urlaubsvergütung	2 878	7,7
13		Vergütung gesetzlicher Feiertage	558	1,5
14		Vergütung sonstiger betrieblicher oder tariflicher arbeitsfreier Tage	91	0,2
15	D.1114	Sachleistungen 4)	249	0,7
16	D.11143	darunter steuerlicher Wert der privaten Nutzung von Firmen-/ Dienstwagen	83	0,2
17	D.112	Bruttolöhne und -gehälter der Auszubildenden	367	1,0
18	D.12	Sozialbeiträge der Arbeitgeber	9 180	24,7
19	D.121	tatsächliche Sozialbeiträge der Arbeitgeber (ohne Auszubildende) 5)	5 921	15,9
20	D.1211	gesetzliche Arbeitgeberbeiträge zur Sozialversicherung	5 196	14,0
21		Rentenversicherungsbeiträge	2 383	6,4
22		darunter Aufstockungsbeiträge zur Rentenversicherung im Rahmen der Altersteilzeit	57	0,2
23		Arbeitslosenversicherungsbeiträge	769	2,1
24		Kranken- und Pflegeversicherungsbeiträge	1 770	4,8
25		Beiträge zur Berufsgenossenschaft	222	0,6
26		Umlage für das Insolvenzgeld	38	0,1
27		sonstige gesetzliche Aufwendungen	15	0,0
28	D.1212	Aufwendungen für die betriebliche Altersversorgung einschl. Entgeltumwandlung	725	1,9
29		Aufwendungen für betriebliche Ruhegeldzusagen	157	0,4
30		Zuwendungen an Pensionskassen	288	0,8
31		Zuwendungen an Unterstützungskassen	171	0,5
32		Beiträge zur Direktversicherung	52	0,1
33		Beiträge an Pensionsfonds	/	/
34		sonstige Aufwendungen für die Alterssicherung	51	0,1
35	D.122	unterstellte Sozialbeiträge der Arbeitgeber (ohne Auszubildende) 6)	3 151	8,5
36	D.1221	Lohn- und Gehaltsfortzahlung	1 126	3,0
37		Lohn- und Gehaltsfortzahlung im Krankheitsfall	1 093	2,9
38		Arbeitgeberzuschüsse zum Mutterschaftsgeld	33	0,1
39	D.1222	unterstellte Sozialbeiträge zur Alters- und Gesundheitsvorsorge	1 060	2,9
40	D.1223	Zahlungen an aus dem Unternehmen ausscheidende Arbeitnehmer	415	1,1
41		Entlassungsentschädigungen	230	0,6
42		Aufstockungsbeiträge zu Lohn und Gehalt im Rahmen der Altersteilzeit	185	0,5
43	D.1224	sonstige freiwillige Sozialleistungen der Arbeitgeber	551	1,5
44	D.123	Sozialbeiträge der Arbeitgeber für Auszubildende	107	0,3
45	D.2	Kosten für die berufliche Aus- und Weiterbildung	158	0,4
46	D.3	sonstige Aufwendungen 7)	57	0,2
47		Nachrichtlich:		
48		Personalnebenkosten insgesamt 8)	15 226	40,9
49		darunter gesetzliche Personalnebenkosten 9)	7 940	21,4
		Arbeitskosten insgesamt je geleistete Stunde der Voll- und Teilzeitbeschäftigten	21,67	

1) Harmonisierter Schlüssel der statistischen Ämter der Europäischen Union nach Verordnung (EG) 1737/2005.- 2) Laufend gezahltes für nicht gearbeitete Tage, Sachleistungen).- 3) Zahlungen, die im Allgemeinen nicht laufend mit jeder Lohn- und Gehaltszahlung  
5) Zahlungen der Arbeitgeber an Versicherungsträger oder Bildung von Rückstellungen, um ihren Arbeitnehmern Anspruch auf Sozial  
sicherungsträgers und ohne Rückstellungen zu bilden.- 7) Anwerbungskosten, vom Arbeitgeber gestellte Berufskleidung.- 8) Arbeits  
gütung gesetzlicher Feiertage, garantierte Lohn- und Gehaltsfortzahlung im Krankheitsfall, unterstellte Sozialbeiträge zur Alters-

## Wirtschaftszweigen und Unternehmensgrößenklassen

Länder

tungsbereich

Arbeitskosten je Vollzeiteinheit in Unternehmen mit ... Arbeitnehmern												Lfd. Nr.
davon mit ... bis ... Arbeitnehmern										50 und mehr		
10 - 49		50 - 249		250 - 499		500 - 999		1000 und mehr				
EUR	%	EUR	%	EUR	%	EUR	%	EUR	%	EUR	%	
27 430	100,0	29 200	100,0	36 167	100,0	(41 201)	100,0	42 716	100,0	38 958	100,0	1
27 205	99,2	29 060	99,5	35 957	99,4	(41 146)	99,9	42 690	99,9	38 888	99,8	2
/	/	/	/	/	/	/	/	25	0,1	(70)	(0,2)	3
27 324	99,6	29 057	99,5	35 960	99,4	(40 973)	99,4	42 443	99,4	38 723	99,4	4
21 711	79,1	22 887	78,4	28 227	78,0	(32 495)	78,9	30 799	72,1	28 897	74,2	5
21 334	77,8	22 593	77,4	27 722	76,6	(32 044)	77,8	30 438	71,3	28 532	73,2	6
17 644	64,3	18 378	62,9	21 910	60,6	(25 726)	62,4	24 135	56,5	22 746	58,4	7
(735)	(2,7)	1 156	4,0	(1 916)	5,3	1 966	(4,8)	1 941	4,5	1 761	4,5	8
(505)	(1,8)	805	2,8	(1 409)	3,9	1 510	(3,7)	1 671	3,9	1 439	3,7	9
(52)	(0,2)	71	0,2	(110)	(0,3)	/	/	89	0,2	91	0,2	10
2 580	9,4	2 808	9,6	3 559	9,8	(4 025)	9,8	4 010	9,4	3 698	9,5	11
2 099	7,7	2 297	7,9	2 903	8,0	(3 249)	7,9	3 277	7,7	3 019	7,7	12
435	1,6	455	1,6	549	1,5	(648)	1,6	623	1,5	580	1,5	13
/	/	(57)	(0,2)	(107)	(0,3)	/	(0,3)	110	0,3	99	0,3	14
/	/	(179)	(0,6)	/	/	/	/	263	0,6	235	0,6	15
(191)	(0,7)	108	0,4	/	/	/	/	33	0,1	63	0,2	16
(376)	(1,4)	(294)	1,0	/	/	(450)	(1,1)	361	0,8	365	0,9	17
5 613	20,5	6 170	21,1	7 733	21,4	8 478	(20,6)	11 644	27,3	9 827	25,2	18
4 813	17,5	5 137	17,6	6 223	17,2	6 797	(16,5)	6 394	15,0	6 122	15,7	19
4 537	16,5	4 858	16,6	5 612	15,5	5 897	(14,3)	5 375	12,6	5 316	13,6	20
2 013	7,3	2 167	7,4	2 561	7,1	2 702	(6,6)	2 510	5,9	2 450	6,3	21
/	/	(27)	(0,1)	(49)	(0,1)	(50)	/	83	0,2	65	0,2	22
657	2,4	701	2,4	833	2,3	877	(2,1)	806	1,9	790	2,0	23
1 536	5,6	1 640	5,6	1 915	5,3	1 993	(4,8)	1 839	4,3	1 812	4,7	24
270	1,0	273	0,9	233	0,6	238	(0,6)	185	0,4	213	0,5	25
52	0,2	52	0,2	48	(0,1)	(56)	(0,1)	25	0,1	35	0,1	26
/	/	(25)	(0,1)	/	/	/	/	10	0,0	16	0,0	27
(276)	(1,0)	(279)	1,0	/	/	/	/	1 019	2,4	806	2,1	28
/	/	/	/	/	/	(108)	(0,3)	243	0,6	179	0,5	29
/	/	(115)	(0,4)	/	/	(319)	/	411	1,0	326	0,8	30
/	/	/	/	/	/	/	/	278	0,7	196	0,5	31
(116)	(0,4)	(68)	(0,2)	/	/	/	/	21	0,0	(40)	(0,1)	32
/	/	/	/	/	/	/	/	5	0,0	/	/	33
/	/	/	/	/	/	/	/	61	0,1	(57)	0,1	34
696	2,5	953	3,3	1 372	3,8	1 567	3,8	5 136	12,0	3 596	9,2	35
579	2,1	728	2,5	994	2,7	1 012	2,5	1 468	3,4	1 225	3,1	36
557	2,0	703	2,4	953	2,6	959	2,3	1 432	3,4	1 190	3,1	37
/	/	(24)	(0,1)	(41)	(0,1)	(53)	(0,1)	37	0,1	36	0,1	38
-	-	-	-	-	-	(0)	0,0	2 044	4,8	1 252	3,2	39
/	/	(179)	(0,6)	/	/	(350)	(0,8)	619	1,4	471	1,2	40
/	/	(125)	(0,4)	/	/	(227)	(0,5)	318	0,7	256	0,7	41
/	/	(54)	(0,2)	(110)	(0,3)	(123)	/	301	0,7	215	0,6	42
/	/	/	/	/	/	/	/	1 004	2,4	648	1,7	43
(104)	(0,4)	(80)	(0,3)	/	/	(114)	(0,3)	114	0,3	108	0,3	44
/	/	(108)	(0,4)	(164)	(0,5)	(162)	(0,4)	199	0,5	173	0,4	45
/	/	(35)	(0,1)	/	/	(66)	/	74	0,2	62	0,2	46
9 786	35,7	10 822	37,1	14 257	39,4	15 475	37,6	18 581	43,5	16 212	41,6	47
5 551	20,2	6 041	20,7	7 156	19,8	7 558	18,3	9 510	22,3	8 373	21,5	48
15,28		16,54		20,76		(23,75)		25,60		22,89		49

Entgelt für die geleistete Arbeitszeit (Bruttolohn/Bruttogehalt abzüglich Sonderzahlungen, vermögenswirksame Leistungen, Vergütung geleistet werden.- 4) Naturalleistungen, Wohnungsfürsorge, Belegschaftseinrichtungen, Firmenwagen, Aktienoptionsprogramme.- leistungen zu sichern.- 6) Sozialleistungen der Arbeitgeber direkt an ihre Arbeitnehmer, d. h. ohne Zwischenschaltung eines Ver- kosten insgesamt abzüglich Entgelt für die geleistete Arbeitszeit.- 9) Gesetzliche Arbeitgeberbeiträge zur Sozialversicherung, Ver- und Gesundheitsvorsorge.

## Arbeitskosten je Vollzeiteinheit 2004 nach Kostenarten,

Neue

G-K Handel, Gastgewerbe, Verkehr, Finanzierung,

Lfd.Nr.	Schlüssel 1)	Kostenart	10 und mehr	
			EUR	%
1		A r b e i t s k o s t e n i n s g e s a m t	32 877	100,0
2	D	Arbeitskosten abzüglich erstattete Lohn- und Gehaltszahlungen	32 786	99,7
3	D.5	dem Arbeitgeber erstattete Lohn- und Gehaltszahlungen	(90)	(0,3)
4	D.1	Arbeitnehmerentgelt	32 686	99,4
5	D.11	Bruttolöhne und -gehälter	25 240	76,8
6	D.111	Bruttolöhne und -gehälter (ohne Auszubildende)	24 847	75,6
7	D.11111	Entgelt für die geleistete Arbeitszeit 2)	19 673	59,8
8	D.11112	Sonderzahlungen insgesamt 3)	1 721	5,2
9		darunter fest vereinbarte Sonderzahlungen	1 189	3,6
10	D.1112	Leistungen zur Vermögensbildung der Arbeitnehmer	104	0,3
11	D.1113	Vergütung für nicht gearbeitete Tage	2 988	9,1
12		Urlaubsvergütung	2 429	7,4
13		Vergütung gesetzlicher Feiertage	492	1,5
14		Vergütung sonstiger betrieblicher oder tariflicher arbeitsfreier Tage	67	0,2
15	D.1114	Sachleistungen 4)	362	1,1
16	D.11143	darunter steuerlicher Wert der privaten Nutzung von Firmen-/ Dienstwagen	159	0,5
17	D.112	Bruttolöhne und -gehälter der Auszubildenden	393	1,2
18	D.12	Sozialbeiträge der Arbeitgeber	7 445	22,6
19	D.121	tatsächliche Sozialbeiträge der Arbeitgeber (ohne Auszubildende) 5)	6 011	18,3
20	D.1211	gesetzliche Arbeitgeberbeiträge zur Sozialversicherung	5 153	15,7
21		Rentenversicherungsbeiträge	2 319	7,1
22		darunter Aufstockungsbeiträge zur Rentenversicherung im Rahmen der Altersteilzeit	33	0,1
23		Arbeitslosenversicherungsbeiträge	748	2,3
24		Kranken- und Pflegeversicherungsbeiträge	1 731	5,3
25		Beiträge zur Berufsgenossenschaft	274	0,8
26		Umlage für das Insolvenzgeld	57	0,2
27		sonstige gesetzliche Aufwendungen	24	(0,1)
28	D.1212	Aufwendungen für die betriebliche Altersversorgung einschl. Entgeltumwandlung	858	2,6
29		Aufwendungen für betriebliche Ruhegeldzusagen	301	0,9
30		Zuwendungen an Pensionskassen	122	0,4
31		Zuwendungen an Unterstützungskassen	308	0,9
32		Beiträge zur Direktversicherung	(81)	0,2
33		Beiträge an Pensionsfonds	(8)	(0,0)
34		sonstige Aufwendungen für die Alterssicherung	(38)	(0,1)
35	D.122	unterstellte Sozialbeiträge der Arbeitgeber (ohne Auszubildende) 6)	1 333	4,1
36	D.1221	Lohn- und Gehaltsfortzahlung	766	2,3
37		Lohn- und Gehaltsfortzahlung im Krankheitsfall	738	2,2
38		Arbeitgeberzuschüsse zum Mutterschaftsgeld	28	0,1
39	D.1222	unterstellte Sozialbeiträge zur Alters- und Gesundheitsvorsorge	7	0,0
40	D.1223	Zahlungen an aus dem Unternehmen ausscheidende Arbeitnehmer	524	1,6
41		Entlassungsentschädigungen	430	1,3
42		Aufstockungsbeiträge zu Lohn und Gehalt im Rahmen der Altersteilzeit	94	0,3
43	D.1224	sonstige freiwillige Sozialleistungen der Arbeitgeber	(36)	(0,1)
44	D.123	Sozialbeiträge der Arbeitgeber für Auszubildende	101	0,3
45	D.2	Kosten für die berufliche Aus- und Weiterbildung	145	0,4
46	D.3	sonstige Aufwendungen 7)	45	0,1
47		Nachrichtlich:		
48		Personalnebenkosten insgesamt 8)	13 203	40,2
49		darunter gesetzliche Personalnebenkosten 9)	6 418	19,5
		Arbeitskosten insgesamt je geleistete Stunde der Voll- und Teilzeitbeschäftigten	18,85	

1) Harmonisierter Schlüssel der statistischen Ämter der Europäischen Union nach Verordnung (EG) 1737/2005.- 2) Laufend gezahltes für nicht gearbeitete Tage, Sachleistungen).- 3) Zahlungen, die im Allgemeinen nicht laufend mit jeder Lohn- und Gehaltszahlung  
5) Zahlungen der Arbeitgeber an Versicherungsträger oder Bildung von Rückstellungen, um ihren Arbeitnehmern Anspruch auf Sozial  
sicherungsträgers und ohne Rückstellungen zu bilden.- 7) Anwerbungskosten, vom Arbeitgeber gestellte Berufskleidung.- 8) Arbeits  
gütung gesetzlicher Feiertage, garantierte Lohn- und Gehaltsfortzahlung im Krankheitsfall, unterstellte Sozialbeiträge zur Alters-



## Wirtschaftszweigen und Unternehmensgrößenklassen

## Länder

## Vermietung und Unternehmensdienstleister

Arbeitskosten je Vollzeiteinheit in Unternehmen mit ... Arbeitnehmern												Lfd. Nr.
davon mit ... bis ... Arbeitnehmern										50 und mehr		
10 - 49		50 - 249		250 - 499		500 - 999		1000 und mehr				
EUR	%	EUR	%	EUR	%	EUR	%	EUR	%	EUR	%	
27 390	100,0	28 021	100,0	33 148	100,0	/	100,0	39 186	100,0	34 710	100,0	1
27 214	99,4	27 935	99,7	33 025	99,6	/	99,9	39 153	99,9	34 649	99,8	2
/	/	/	/	(123)	(0,4)	/	/	32	0,1	(61)	(0,2)	3
27 276	99,6	27 866	99,4	32 903	99,3	/	99,4	38 931	99,4	34 494	99,4	4
21 708	79,3	21 999	78,5	25 807	77,9	/	80,0	28 841	73,6	26 421	76,1	5
21 269	77,7	21 659	77,3	25 323	76,4	/	79,2	28 450	72,6	26 043	75,0	6
17 582	64,2	17 579	62,7	19 475	58,8	/	63,5	21 727	55,4	20 372	58,7	7
(711)	(2,6)	(1 132)	4,0	(2 249)	(6,8)	2 019	/	2 729	7,0	2 058	5,9	8
/	/	(799)	2,9	(1 590)	4,8	1 408	/	1 877	4,8	1 429	4,1	9
(59)	(0,2)	(86)	0,3	(159)	(0,5)	(156)	/	125	0,3	118	0,3	10
2 533	9,2	2 620	9,3	3 070	9,3	/	9,5	3 423	8,7	3 140	9,0	11
2 062	7,5	2 135	7,6	2 472	7,5	/	7,7	2 789	7,1	2 552	7,4	12
430	1,6	431	1,5	484	1,5	/	(1,6)	557	1,4	512	1,5	13
/	/	(54)	(0,2)	/	(0,3)	/	(0,3)	77	0,2	76	0,2	14
/	/	(242)	(0,9)	/	/	/	(0,8)	446	1,1	354	1,0	15
/	(0,8)	(148)	0,5	/	/	/	/	104	0,3	137	0,4	16
(439)	(1,6)	(341)	(1,2)	/	/	(324)	/	391	1,0	378	1,1	17
5 567	20,3	5 867	20,9	7 096	21,4	(7 727)	(19,4)	10 091	25,8	8 073	23,3	18
4 808	17,6	4 935	17,6	5 819	17,6	6 252	(15,7)	7 736	19,7	6 414	18,5	19
4 512	16,5	4 680	16,7	5 254	15,8	5 613	/	5 873	15,0	5 367	15,5	20
1 998	7,3	2 075	7,4	2 395	7,2	2 537	/	2 681	6,8	2 426	7,0	21
/	/	/	/	(45)	(0,1)	38	/	53	0,1	40	0,1	22
652	2,4	670	2,4	768	2,3	812	/	861	2,2	780	2,2	23
1 518	5,5	1 562	5,6	1 772	5,3	1 889	/	1 976	5,0	1 802	5,2	24
282	1,0	296	1,1	241	(0,7)	280	/	259	0,7	271	0,8	25
52	0,2	50	0,2	46	0,1	(55)	(0,1)	68	0,2	58	0,2	26
/	/	(26)	(0,1)	/	/	/	/	29	0,1	(29)	(0,1)	27
(295)	(1,1)	(255)	(0,9)	/	/	/	1,6	1 862	4,8	1 046	3,0	28
/	/	/	/	/	/	(186)	/	742	1,9	388	1,1	29
/	/	/	(0,3)	/	/	197	/	148	0,4	139	0,4	30
/	/	/	/	/	/	/	/	859	2,2	400	1,2	31
(132)	(0,5)	(74)	(0,3)	/	(0,3)	/	/	45	0,1	(64)	0,2	32
/	/	/	/	/	/	/	/	16	0,0	(10)	(0,0)	33
/	/	/	/	/	/	/	/	53	0,1	(45)	(0,1)	34
640	2,3	847	3,0	1 155	3,5	(1 394)	(3,5)	2 257	5,8	1 565	4,5	35
531	1,9	632	2,3	763	2,3	(911)	(2,3)	1 015	2,6	845	2,4	36
516	1,9	611	2,2	730	2,2	(877)	2,2	976	2,5	813	2,3	37
/	/	/	/	(33)	(0,1)	(35)	/	40	0,1	32	0,1	38
-	-	-	-	-	-	(0)	/	21	0,1	9	0,0	39
/	/	(177)	(0,6)	/	/	(414)	(1,0)	1 180	3,0	665	1,9	40
/	/	/	/	/	/	(317)	(0,8)	993	2,5	545	1,6	41
/	/	(43)	(0,2)	(104)	(0,3)	96	/	187	0,5	120	0,3	42
/	/	/	/	/	/	69	/	40	0,1	(46)	(0,1)	43
(120)	(0,4)	(85)	(0,3)	/	/	(81)	/	98	0,3	95	0,3	44
/	/	(117)	(0,4)	(200)	(0,6)	(171)	/	196	0,5	167	0,5	45
/	/	/	/	(46)	(0,1)	(56)	/	58	0,1	50	0,1	46
9 808	35,8	10 442	37,3	13 673	41,2	(14 537)	(36,5)	17 459	44,6	14 338	41,3	47
5 472	20,0	5 743	20,5	6 500	19,6	(7 156)	(18,0)	7 467	19,1	6 734	19,4	48
15,18		15,72		19,00		/		23,44		20,13		49

Entgelt für die geleistete Arbeitszeit (Bruttolohn/Bruttogehalt abzüglich Sonderzahlungen, vermögenswirksame Leistungen, Vergütung geleistet werden.- 4) Naturalleistungen, Wohnungsfürsorge, Belegschaftseinrichtungen, Firmenwagen, Aktienoptionsprogramme.- leistungen zu sichern.- 6) Sozialleistungen der Arbeitgeber direkt an ihre Arbeitnehmer, d. h. ohne Zwischenschaltung eines Ver- kosten insgesamt abzüglich Entgelt für die geleistete Arbeitszeit.- 9) Gesetzliche Arbeitgeberbeiträge zur Sozialversicherung, Ver- und Gesundheitsvorsorge.

Lfd.Nr.	Schlüssel 1)	Kostenart	10 und mehr	
			EUR	%
1		A r b e i t s k o s t e n i n s g e s a m t	32 409	100,0
2	D	Arbeitskosten abzüglich erstattete Lohn- und Gehaltszahlungen	32 320	99,7
3	D.5	dem Arbeitgeber erstattete Lohn- und Gehaltszahlungen	(89)	(0,3)
4	D.1	Arbeitnehmerentgelt	32 254	99,5
5	D.11	Bruttolöhne und -gehälter	24 787	76,5
6	D.111	Bruttolöhne und -gehälter (ohne Auszubildende)	24 337	75,1
7	D.11111	Entgelt für die geleistete Arbeitszeit 2)	19 424	59,9
8	D.11112	Sonderzahlungen insgesamt 3)	1 500	4,6
9		darunter fest vereinbarte Sonderzahlungen	1 028	3,2
10	D.1112	Leistungen zur Vermögensbildung der Arbeitnehmer	88	0,3
11	D.1113	Vergütung für nicht gearbeitete Tage	2 945	9,1
12		Urlaubsvergütung	2 403	7,4
13		Vergütung gesetzlicher Feiertage	488	1,5
14		Vergütung sonstiger betrieblicher oder tariflicher arbeitsfreier Tage	(54)	0,2
15	D.1114	Sachleistungen 4)	379	1,2
16	D.11143	darunter steuerlicher Wert der privaten Nutzung von Firmen-/ Dienstwagen	(161)	0,5
17	D.112	Bruttolöhne und -gehälter der Auszubildenden	450	1,4
18	D.12	Sozialbeiträge der Arbeitgeber	7 467	23,0
19	D.121	tatsächliche Sozialbeiträge der Arbeitgeber (ohne Auszubildende) 5)	5 962	18,4
20	D.1211	gesetzliche Arbeitgeberbeiträge zur Sozialversicherung	5 071	15,6
21		Rentenversicherungsbeiträge	2 250	6,9
22		darunter Aufstockungsbeiträge zur Rentenversicherung im Rahmen der Altersteilzeit	21	0,1
23		Arbeitslosenversicherungsbeiträge	728	2,2
24		Kranken- und Pflegeversicherungsbeiträge	1 720	5,3
25		Beiträge zur Berufsgenossenschaft	289	0,9
26		Umlage für das Insolvenzgeld	60	0,2
27		sonstige gesetzliche Aufwendungen	(24)	(0,1)
28	D.1212	Aufwendungen für die betriebliche Altersversorgung einschl. Entgeltumwandlung	891	2,7
29		Aufwendungen für betriebliche Ruhegeldzusagen	294	0,9
30		Zuwendungen an Pensionskassen	80	0,2
31		Zuwendungen an Unterstützungskassen	417	1,3
32		Beiträge zur Direktversicherung	(63)	(0,2)
33		Beiträge an Pensionsfonds	9	(0,0)
34		sonstige Aufwendungen für die Alterssicherung	/	/
35	D.122	unterstellte Sozialbeiträge der Arbeitgeber (ohne Auszubildende) 6)	1 388	4,3
36	D.1221	Lohn- und Gehaltsfortzahlung	780	2,4
37		Lohn- und Gehaltsfortzahlung im Krankheitsfall	755	2,3
38		Arbeitgeberzuschüsse zum Mutterschaftsgeld	25	0,1
39	D.1222	unterstellte Sozialbeiträge zur Alters- und Gesundheitsvorsorge	11	0,0
40	D.1223	Zahlungen an aus dem Unternehmen ausscheidende Arbeitnehmer	585	1,8
41		Entlassungsentschädigungen	512	1,6
42		Aufstockungsbeiträge zu Lohn und Gehalt im Rahmen der Altersteilzeit	73	0,2
43	D.1224	sonstige freiwillige Sozialleistungen der Arbeitgeber	(12)	(0,0)
44	D.123	Sozialbeiträge der Arbeitgeber für Auszubildende	117	0,4
45	D.2	Kosten für die berufliche Aus- und Weiterbildung	105	0,3
46	D.3	sonstige Aufwendungen 7)	50	0,2
47		Nachrichtlich:		
48		Personalnebenkosten insgesamt 8)	12 985	40,1
49		darunter gesetzliche Personalnebenkosten 9)	6 351	19,6
		Arbeitskosten insgesamt je geleistete Stunde der Voll- und Teilzeitbeschäftigten	18,53	

1) Harmonisierter Schlüssel der statistischen Ämter der Europäischen Union nach Verordnung (EG) 1737/2005.- 2) Laufend gezahltes für nicht gearbeitete Tage, Sachleistungen).- 3) Zahlungen, die im Allgemeinen nicht laufend mit jeder Lohn- und Gehaltszahlung 5) Zahlungen der Arbeitgeber an Versicherungsträger oder Bildung von Rückstellungen, um ihren Arbeitnehmern Anspruch auf Sozialversicherungsträgers und ohne Rückstellungen zu bilden.- 7) Anwerbungskosten, vom Arbeitgeber gestellte Berufskleidung.- 8) Arbeitsgütung gesetzlicher Feiertage, garantierte Lohn- und Gehaltsfortzahlung im Krankheitsfall, unterstellte Sozialbeiträge zur Alters-

## Wirtschaftszweigen und Unternehmensgrößenklassen

## Länder

## werbe und Verkehr

Arbeitskosten je Vollzeiteinheit in Unternehmen mit ... Arbeitnehmern												Lfd. Nr.
davon mit ... bis ... Arbeitnehmern										50 und mehr		
10 - 49		50 - 249		250 - 499		500 - 999		1000 und mehr				
EUR	%	EUR	%	EUR	%	EUR	%	EUR	%	EUR	%	
25 061	100,0	27 340	100,0	30 619	100,0	/	100,0	38 936	100,0	35 195	100,0	1
24 876	99,3	27 254	99,7	30 552	99,8	/	99,9	38 899	99,9	35 142	99,8	2
/	/	/	/	/	/	/	/	37	0,1	/	/	3
24 950	99,6	27 215	99,5	30 453	99,5	/	99,6	38 737	99,5	35 024	99,5	4
19 860	79,2	21 570	78,9	24 009	78,4	/	82,3	28 394	72,9	26 655	75,7	5
19 368	77,3	21 120	77,3	23 450	76,6	/	81,5	27 978	71,9	26 221	74,5	6
16 187	64,6	17 286	63,2	18 546	60,6	/	66,9	21 468	55,1	20 652	58,7	7
(512)	(2,0)	(906)	3,3	/	/	1 524	/	2 500	6,4	1 875	5,3	8
/	(1,2)	(597)	2,2	(1 102)	3,6	(1 041)	/	1 781	4,6	1 307	3,7	9
/	/	(77)	(0,3)	/	/	/	/	103	0,3	99	0,3	10
2 288	9,1	2 552	9,3	2 786	9,1	/	9,9	3 437	8,8	3 195	9,1	11
1 861	7,4	2 085	7,6	2 253	7,4	/	7,9	2 820	7,2	2 609	7,4	12
395	1,6	422	1,5	460	1,5	/	(1,7)	556	1,4	523	1,5	13
/	/	/	(0,2)	(72)	(0,2)	/	(0,3)	61	0,2	(62)	0,2	14
/	/	(301)	(1,1)	/	(1,0)	/	0,9	470	1,2	400	1,1	15
(183)	(0,7)	(189)	(0,7)	/	/	/	/	101	0,3	(152)	0,4	16
(492)	(2,0)	(450)	1,6	/	/	(357)	/	416	1,1	435	1,2	17
5 090	20,3	5 645	20,6	6 443	21,0	(7 631)	/	10 343	26,6	8 368	23,8	18
4 415	17,6	4 809	17,6	5 324	17,4	(6 258)	/	7 780	20,0	6 549	18,6	19
4 179	16,7	4 598	16,8	4 913	16,0	(5 754)	/	5 893	15,1	5 410	15,4	20
1 819	7,3	2 026	7,4	2 182	7,1	(2 556)	/	2 648	6,8	2 414	6,9	21
/	/	/	/	/	/	(18)	/	39	0,1	28	0,1	22
593	2,4	660	2,4	709	2,3	(822)	/	851	2,2	780	2,2	23
1 403	5,6	1 535	5,6	1 631	5,3	(1 951)	/	2 028	5,2	1 840	5,2	24
305	1,2	297	1,1	298	1,0	307	/	269	0,7	283	0,8	25
49	0,2	53	0,2	60	0,2	(68)	/	72	0,2	65	0,2	26
/	/	(26)	(0,1)	/	/	/	/	26	0,1	(28)	(0,1)	27
(236)	(0,9)	(211)	(0,8)	/	/	/	(1,1)	1 887	4,8	1 139	3,2	28
/	/	/	/	/	/	/	(0,2)	668	1,7	390	1,1	29
/	/	(79)	(0,3)	/	/	(163)	/	81	0,2	88	0,3	30
/	/	/	/	/	/	/	/	1 056	2,7	567	1,6	31
(106)	(0,4)	(54)	(0,2)	/	/	/	/	29	0,1	/	/	32
/	/	/	/	/	/	/	/	15	0,0	11	0,0	33
/	/	/	/	/	/	/	/	39	0,1	/	/	34
541	2,2	722	2,6	(978)	(3,2)	/	(2,9)	2 457	6,3	1 710	4,9	35
471	1,9	598	2,2	692	2,3	/	(2,2)	1 091	2,8	898	2,6	36
458	1,8	583	2,1	671	2,2	/	(2,1)	1 050	2,7	867	2,5	37
/	/	/	/	/	/	(29)	/	40	0,1	30	0,1	38
-	-	-	-	-	-	(0)	/	28	0,1	15	0,0	39
/	/	/	/	/	/	/	(0,7)	1 323	3,4	783	2,2	40
/	/	/	/	/	/	/	0,5	1 175	3,0	686	1,9	41
/	/	/	/	/	/	(65)	/	148	0,4	98	0,3	42
/	/	/	/	/	/	(24)	/	16	0,0	(14)	(0,0)	43
(135)	(0,5)	(113)	(0,4)	/	/	(90)	/	105	0,3	110	0,3	44
/	/	(76)	(0,3)	/	/	/	/	143	0,4	118	0,3	45
/	/	(49)	(0,2)	/	/	(66)	/	56	0,1	54	0,2	46
8 874	35,4	10 054	36,8	12 072	39,4	/	(33,1)	17 468	44,9	14 544	41,3	47
5 045	20,1	5 618	20,6	6 066	19,8	(7 455)	/	7 568	19,4	6 846	19,5	48
13,68		15,23		17,45		/		23,41		20,50		49

Entgelt für die geleistete Arbeitszeit (Bruttolohn/Bruttogehalt abzüglich Sonderzahlungen, vermögenswirksame Leistungen, Vergütung geleistet werden.- 4) Naturalleistungen, Wohnungsfürsorge, Belegschaftseinrichtungen, Firmenwagen, Aktienoptionsprogramme.- leistungen zu sichern.- 6) Sozialleistungen der Arbeitgeber direkt an ihre Arbeitnehmer, d. h. ohne Zwischenschaltung eines Ver- kosten insgesamt abzüglich Entgelt für die geleistete Arbeitszeit.- 9) Gesetzliche Arbeitgeberbeiträge zur Sozialversicherung, Ver- und Gesundheitsvorsorge.

Lfd.Nr.	Schlüssel 1)	Kostenart	10 und mehr	
			EUR	%
1		A r b e i t s k o s t e n i n s g e s a m t	33 163	100,0
2	D	Arbeitskosten abzüglich erstattete Lohn- und Gehaltszahlungen	33 079	99,7
3	D.5	dem Arbeitgeber erstattete Lohn- und Gehaltszahlungen	(84)	/
4	D.1	Arbeitnehmerentgelt	32 944	99,3
5	D.11	Bruttolöhne und -gehälter	25 932	78,2
6	D.111	Bruttolöhne und -gehälter (ohne Auszubildende)	25 370	76,5
7	D.11111	Entgelt für die geleistete Arbeitszeit 2)	19 943	60,1
8	D.11112	Sonderzahlungen insgesamt 3)	1 888	5,7
9		darunter fest vereinbarte Sonderzahlungen	1 311	4,0
10	D.1112	Leistungen zur Vermögensbildung der Arbeitnehmer	144	0,4
11	D.1113	Vergütung für nicht gearbeitete Tage	3 056	9,2
12		Urlaubsvergütung	2 481	7,5
13		Vergütung gesetzlicher Feiertage	500	1,5
14		Vergütung sonstiger betrieblicher oder tariflicher arbeitsfreier Tage	(75)	0,2
15	D.1114	Sachleistungen 4)	339	1,0
16	D.11143	darunter steuerlicher Wert der privaten Nutzung von Firmen-/ Dienstwagen	(190)	0,6
17	D.112	Bruttolöhne und -gehälter der Auszubildenden	561	1,7
18	D.12	Sozialbeiträge der Arbeitgeber	7 013	21,1
19	D.121	tatsächliche Sozialbeiträge der Arbeitgeber (ohne Auszubildende) 5)	5 811	17,5
20	D.1211	gesetzliche Arbeitgeberbeiträge zur Sozialversicherung	5 181	15,6
21		Rentenversicherungsbeiträge	2 346	7,1
22		darunter Aufstockungsbeiträge zur Rentenversicherung im Rahmen der Altersteilzeit	26	0,1
23		Arbeitslosenversicherungsbeiträge	764	2,3
24		Kranken- und Pflegeversicherungsbeiträge	1 753	5,3
25		Beiträge zur Berufsgenossenschaft	237	0,7
26		Umlage für das Insolvenzgeld	56	0,2
27		sonstige gesetzliche Aufwendungen	(26)	(0,1)
28	D.1212	Aufwendungen für die betriebliche Altersversorgung einschl. Entgeltumwandlung	630	1,9
29		Aufwendungen für betriebliche Ruhegeldzusagen	(244)	(0,7)
30		Zuwendungen an Pensionskassen	166	0,5
31		Zuwendungen an Unterstützungskassen	81	0,2
32		Beiträge zur Direktversicherung	(94)	0,3
33		Beiträge an Pensionsfonds	/	/
34		sonstige Aufwendungen für die Alterssicherung	/	/
35	D.122	unterstellte Sozialbeiträge der Arbeitgeber (ohne Auszubildende) 6)	1 058	3,2
36	D.1221	Lohn- und Gehaltsfortzahlung	717	2,2
37		Lohn- und Gehaltsfortzahlung im Krankheitsfall	684	2,1
38		Arbeitgeberzuschüsse zum Mutterschaftsgeld	33	0,1
39	D.1222	unterstellte Sozialbeiträge zur Alters- und Gesundheitsvorsorge	0	0,0
40	D.1223	Zahlungen an aus dem Unternehmen ausscheidende Arbeitnehmer	292	0,9
41		Entlassungsentschädigungen	234	0,7
42		Aufstockungsbeiträge zu Lohn und Gehalt im Rahmen der Altersteilzeit	57	0,2
43	D.1224	sonstige freiwillige Sozialleistungen der Arbeitgeber	(50)	(0,2)
44	D.123	Sozialbeiträge der Arbeitgeber für Auszubildende	143	0,4
45	D.2	Kosten für die berufliche Aus- und Weiterbildung	170	0,5
46	D.3	sonstige Aufwendungen 7)	49	(0,1)
47		Nachrichtlich:		
48		Personalnebenkosten insgesamt 8)	13 220	39,9
49		darunter gesetzliche Personalnebenkosten 9)	6 398	19,3
		Arbeitskosten insgesamt je geleistete Stunde der Voll- und Teilzeitbeschäftigten	19,02	

1) Harmonisierter Schlüssel der statistischen Ämter der Europäischen Union nach Verordnung (EG) 1737/2005.- 2) Laufend gezahltes für nicht gearbeitete Tage, Sachleistungen).- 3) Zahlungen, die im Allgemeinen nicht laufend mit jeder Lohn- und Gehaltszahlung 5) Zahlungen der Arbeitgeber an Versicherungsträger oder Bildung von Rückstellungen, um ihren Arbeitnehmern Anspruch auf Sozialversicherungsträgers und ohne Rückstellungen zu bilden.- 7) Anwerbungskosten, vom Arbeitgeber gestellte Berufskleidung.- 8) Arbeitsgütung gesetzlicher Feiertage, garantierte Lohn- und Gehaltsfortzahlung im Krankheitsfall, unterstellte Sozialbeiträge zur Alters-

## Wirtschaftszweigen und Unternehmensgrößenklassen

## Länder

## dit- und Versicherungsgewerbe

Arbeitskosten je Vollzeiteinheit in Unternehmen mit ... Arbeitnehmern												Lfd. Nr.
davon mit ... bis ... Arbeitnehmern										50 und mehr		
10 - 49		50 - 249		250 - 499		500 - 999		1000 und mehr				
EUR	%	EUR	%	EUR	%	EUR	%	EUR	%	EUR	%	
25 322	100,0	29 813	100,0	37 392	100,0	/	100,0	37 650	100,0	36 204	100,0	1
25 142	99,3	29 734	99,7	37 328	99,8	/	100,0	37 623	99,9	36 156	99,9	2
/	/	/	/	/	/	/	/	27	0,1	/	/	3
25 184	99,5	29 611	99,3	37 036	99,0	/	99,4	37 403	99,3	35 953	99,3	4
20 012	79,0	23 388	78,4	29 027	77,6	/	81,1	28 936	76,9	28 227	78,0	5
19 407	76,6	22 817	76,5	28 311	75,7	/	80,1	28 434	75,5	27 683	76,5	6
16 195	64,0	18 222	61,1	21 136	56,5	/	(64,0)	21 532	57,2	21 396	59,1	7
(595)	(2,4)	(1 382)	4,6	(3 103)	(8,3)	2 471	/	2 873	7,6	2 389	6,6	8
(342)	(1,3)	(974)	3,3	(2 286)	6,1	(1 664)	/	2 024	5,4	1 687	4,7	9
(58)	(0,2)	(134)	(0,4)	(234)	0,6	(239)	/	178	0,5	178	0,5	10
2 304	9,1	2 769	9,3	3 367	9,0	/	9,5	3 469	9,2	3 348	9,2	11
1 868	7,4	2 257	7,6	2 708	7,2	/	7,6	2 829	7,5	2 718	7,5	12
393	1,6	452	1,5	534	1,4	/	(1,6)	550	1,5	541	1,5	13
/	/	(59)	(0,2)	/	/	/	(0,3)	89	0,2	(88)	0,2	14
(255)	(1,0)	(310)	(1,0)	/	/	/	(0,8)	381	1,0	(372)	1,0	15
(206)	(0,8)	(215)	(0,7)	/	/	/	/	130	0,3	(184)	0,5	16
(605)	(2,4)	571	1,9	/	/	(446)	/	503	1,3	544	1,5	17
5 172	20,4	6 222	20,9	8 009	21,4	(8 649)	/	8 467	22,5	7 726	21,3	18
4 446	17,6	5 195	17,4	6 534	17,5	(6 920)	/	6 940	18,4	6 341	17,5	19
4 178	16,5	4 859	16,3	5 703	15,3	(6 099)	/	5 899	15,7	5 570	15,4	20
1 846	7,3	2 187	7,3	2 644	7,1	(2 777)	/	2 697	7,2	2 539	7,0	21
/	/	/	/	/	/	(36)	/	35	0,1	33	0,1	22
602	2,4	715	2,4	861	2,3	(894)	/	878	2,3	826	2,3	23
1 418	5,6	1 640	5,5	1 926	5,1	(2 080)	/	1 991	5,3	1 883	5,2	24
251	1,0	242	0,8	(204)	(0,5)	242	/	229	0,6	232	0,6	25
50	0,2	51	0,2	(43)	(0,1)	(56)	/	67	0,2	58	0,2	26
/	/	(24)	(0,1)	/	/	/	/	37	0,1	(32)	(0,1)	27
(269)	(1,1)	(336)	(1,1)	/	/	/	(1,7)	1 041	2,8	770	2,1	28
/	/	/	/	/	/	(234)	/	507	1,3	(318)	(0,9)	29
/	/	/	/	/	/	244	/	237	0,6	209	0,6	30
/	/	/	/	/	/	/	/	180	0,5	103	0,3	31
(120)	(0,5)	(95)	(0,3)	/	/	/	/	60	0,2	(83)	(0,2)	32
/	/	/	/	/	/	/	/	/	/	/	/	33
/	/	/	/	/	/	/	/	51	0,1	/	/	34
560	2,2	884	3,0	(1 293)	3,5	/	(3,4)	1 406	3,7	1 252	3,5	35
475	1,9	634	2,1	842	2,3	/	(2,1)	881	2,3	810	2,2	36
459	1,8	606	2,0	794	2,1	/	(2,0)	839	2,2	771	2,1	37
/	/	(27)	(0,1)	(48)	(0,1)	48	/	43	0,1	39	0,1	38
-	-	-	-	-	-	-	-	0	0,0	0	0,0	39
/	/	/	/	/	(0,9)	(527)	/	477	1,3	375	1,0	40
/	/	/	/	/	/	/	/	391	1,0	300	0,8	41
/	/	/	/	/	/	(87)	/	86	0,2	75	0,2	42
/	/	/	/	/	/	102	/	48	0,1	(66)	(0,2)	43
(166)	(0,7)	(143)	0,5	/	/	(112)	/	121	0,3	134	0,4	44
/	/	(163)	(0,5)	(310)	(0,8)	(225)	/	191	0,5	201	0,6	45
/	/	/	/	(45)	/	(58)	/	55	0,1	49	0,1	46
9 127	36,0	11 592	38,9	16 255	43,5	(16 970)	/	16 118	42,8	14 808	40,9	47
5 046	19,9	5 945	19,9	7 078	18,9	(7 852)	/	7 330	19,5	6 922	19,1	48
13,98		16,81		21,69		/		22,49		21,08		49

Entgelt für die geleistete Arbeitszeit (Bruttolohn/Bruttogehalt abzüglich Sonderzahlungen, vermögenswirksame Leistungen, Vergütung geleistet werden.- 4) Naturalleistungen, Wohnungsfürsorge, Belegschaftseinrichtungen, Firmenwagen, Aktienoptionsprogramme.- leistungen zu sichern.- 6) Sozialleistungen der Arbeitgeber direkt an ihre Arbeitnehmer, d. h. ohne Zwischenschaltung eines Ver- kosten insgesamt abzüglich Entgelt für die geleistete Arbeitszeit.- 9) Gesetzliche Arbeitgeberbeiträge zur Sozialversicherung, Ver- und Gesundheitsvorsorge.

Lfd.Nr.	Schlüssel 1)	Kostenart	10 und mehr	
			EUR	%
1		A r b e i t s k o s t e n i n s g e s a m t	31 504	100,0
2	D	Arbeitskosten abzüglich erstattete Lohn- und Gehaltszahlungen	31 425	99,7
3	D.5	dem Arbeitgeber erstattete Lohn- und Gehaltszahlungen	(79)	/
4	D.1	Arbeitnehmerentgelt	31 346	99,5
5	D.11	Bruttolöhne und -gehälter	25 035	79,5
6	D.111	Bruttolöhne und -gehälter (ohne Auszubildende)	24 553	77,9
7	D.11111	Entgelt für die geleistete Arbeitszeit 2)	19 665	62,4
8	D.11112	Sonderzahlungen insgesamt 3)	1 457	4,6
9		darunter fest vereinbarte Sonderzahlungen	953	3,0
10	D.1112	Leistungen zur Vermögensbildung der Arbeitnehmer	104	0,3
11	D.1113	Vergütung für nicht gearbeitete Tage	2 993	9,5
12		Urlaubsvergütung	2 438	7,7
13		Vergütung gesetzlicher Feiertage	493	1,6
14		Vergütung sonstiger betrieblicher oder tariflicher arbeitsfreier Tage	(61)	(0,2)
15	D.1114	Sachleistungen 4)	334	1,1
16	D.11143	darunter steuerlicher Wert der privaten Nutzung von Firmen-/ Dienstwagen	(229)	0,7
17	D.112	Bruttolöhne und -gehälter der Auszubildenden	483	1,5
18	D.12	Sozialbeiträge der Arbeitgeber	6 311	20,0
19	D.121	tatsächliche Sozialbeiträge der Arbeitgeber (ohne Auszubildende) 5)	5 343	17,0
20	D.1211	gesetzliche Arbeitgeberbeiträge zur Sozialversicherung	5 010	15,9
21		Rentenversicherungsbeiträge	2 236	7,1
22		darunter Aufstockungsbeiträge zur Rentenversicherung im Rahmen der Altersteilzeit	(11)	(0,0)
23		Arbeitslosenversicherungsbeiträge	731	2,3
24		Kranken- und Pflegeversicherungsbeiträge	1 701	5,4
25		Beiträge zur Berufsgenossenschaft	257	0,8
26		Umlage für das Insolvenzgeld	60	0,2
27		sonstige gesetzliche Aufwendungen	24	(0,1)
28	D.1212	Aufwendungen für die betriebliche Altersversorgung einschl. Entgeltumwandlung	(333)	(1,1)
29		Aufwendungen für betriebliche Ruhegeldzusagen	/	/
30		Zuwendungen an Pensionskassen	82	0,3
31		Zuwendungen an Unterstützungskassen	(36)	(0,1)
32		Beiträge zur Direktversicherung	(85)	(0,3)
33		Beiträge an Pensionsfonds	/	/
34		sonstige Aufwendungen für die Alterssicherung	/	/
35	D.122	unterstellte Sozialbeiträge der Arbeitgeber (ohne Auszubildende) 6)	848	2,7
36	D.1221	Lohn- und Gehaltsfortzahlung	656	2,1
37		Lohn- und Gehaltsfortzahlung im Krankheitsfall	631	2,0
38		Arbeitgeberzuschüsse zum Mutterschaftsgeld	25	0,1
39	D.1222	unterstellte Sozialbeiträge zur Alters- und Gesundheitsvorsorge	-	-
40	D.1223	Zahlungen an aus dem Unternehmen ausscheidende Arbeitnehmer	(185)	0,6
41		Entlassungsentschädigungen	(159)	0,5
42		Aufstockungsbeiträge zu Lohn und Gehalt im Rahmen der Altersteilzeit	(26)	(0,1)
43	D.1224	sonstige freiwillige Sozialleistungen der Arbeitgeber	/	/
44	D.123	Sozialbeiträge der Arbeitgeber für Auszubildende	120	0,4
45	D.2	Kosten für die berufliche Aus- und Weiterbildung	(106)	(0,3)
46	D.3	sonstige Aufwendungen 7)	(52)	(0,2)
47		Nachrichtlich:		
48		Personalnebenkosten insgesamt 8)	11 840	37,6
49		darunter gesetzliche Personalnebenkosten 9)	6 159	19,6
		Arbeitskosten insgesamt je geleistete Stunde der Voll- und Teilzeitbeschäftigten	18,03	

1) Harmonisierter Schlüssel der statistischen Ämter der Europäischen Union nach Verordnung (EG) 1737/2005.- 2) Laufend gezahltes für nicht gearbeitete Tage, Sachleistungen).- 3) Zahlungen, die im Allgemeinen nicht laufend mit jeder Lohn- und Gehaltszahlung  
5) Zahlungen der Arbeitgeber an Versicherungsträger oder Bildung von Rückstellungen, um ihren Arbeitnehmern Anspruch auf Sozial  
sicherungsträgers und ohne Rückstellungen zu bilden.- 7) Anwerbungskosten, vom Arbeitgeber gestellte Berufskleidung.- 8) Arbeits  
gütung gesetzlicher Feiertage, garantierte Lohn- und Gehaltsfortzahlung im Krankheitsfall, unterstellte Sozialbeiträge zur Alters-

## Wirtschaftszweigen und Unternehmensgrößenklassen

## Länder

## Kraftfahrzeugen und Gebrauchsgütern

Arbeitskosten je Vollzeiteinheit in Unternehmen mit ... Arbeitnehmern												Lfd. Nr.
davon mit ... bis ... Arbeitnehmern										50 und mehr		
10 - 49		50 - 249		250 - 499		500 - 999		1000 und mehr				
EUR	%	EUR	%	EUR	%	EUR	%	EUR	%	EUR	%	
26 109	100,0	29 188	100,0	(32 472)	100,0	/	100,0	33 961	100,0	34 092	100,0	1
25 951	99,4	29 136	99,8	(32 391)	99,7	/	100,0	33 929	99,9	34 051	99,9	2
/	/	/	/	/	/	/	/	33	0,1	(42)	(0,1)	3
25 965	99,4	29 041	99,5	(32 278)	99,4	/	99,8	33 783	99,5	33 927	99,5	4
20 646	79,1	23 113	79,2	(25 738)	79,3	/	84,4	26 645	78,5	(27 141)	79,6	5
20 158	77,2	22 576	77,3	(25 195)	77,6	/	83,7	26 192	77,1	(26 661)	78,2	6
16 782	64,3	18 230	62,5	19 462	59,9	/	(69,1)	20 194	59,5	(21 048)	61,7	7
(633)	(2,4)	(1 148)	(3,9)	/	/	(1 581)	/	2 272	6,7	1 853	(5,4)	8
/	(1,4)	(698)	(2,4)	(1 203)	3,7	(969)	/	1 621	4,8	1 237	(3,6)	9
/	/	(99)	(0,3)	(113)	(0,3)	/	/	130	0,4	125	0,4	10
2 403	9,2	2 765	9,5	2 995	9,2	/	10,0	3 266	9,6	(3 276)	9,6	11
1 946	7,5	2 261	7,7	2 452	7,6	/	8,0	2 684	7,9	2 675	7,8	12
409	1,6	454	1,6	489	1,5	/	(1,8)	516	1,5	(534)	1,6	13
/	/	/	/	/	/	/	(0,3)	66	0,2	(68)	(0,2)	14
(281)	(1,1)	(334)	(1,1)	/	/	/	1,1	331	1,0	(359)	1,1	15
(238)	(0,9)	(281)	(1,0)	/	/	/	(0,9)	131	0,4	(224)	0,7	16
(488)	(1,9)	537	1,8	(543)	(1,7)	(394)	/	453	1,3	480	(1,4)	17
5 319	20,4	5 928	20,3	(6 540)	20,1	/	/	7 138	21,0	6 787	19,9	18
4 628	17,7	5 077	17,4	(5 569)	17,1	/	/	5 928	17,5	5 686	16,7	19
4 337	16,6	4 850	16,6	5 016	15,4	(5 926)	/	5 560	16,4	5 332	15,6	20
1 921	7,4	2 166	7,4	2 274	7,0	(2 656)	/	2 487	7,3	2 387	7,0	21
/	/	/	/	/	/	/	/	20	0,1	14	(0,0)	22
628	2,4	716	2,5	747	2,3	(853)	/	810	2,4	780	2,3	23
1 475	5,6	1 612	5,5	1 639	5,0	(2 030)	/	1 914	5,6	1 809	5,3	24
251	1,0	271	0,9	257	0,8	294	/	247	0,7	260	0,8	25
52	0,2	58	0,2	(66)	0,2	(72)	/	67	0,2	65	0,2	26
/	/	(27)	(0,1)	/	/	/	/	36	0,1	31	(0,1)	27
(291)	(1,1)	(226)	(0,8)	/	/	/	/	369	1,1	(353)	(1,0)	28
/	/	/	/	/	/	/	(0,1)	140	0,4	/	/	29
/	/	(71)	(0,2)	/	/	/	/	108	0,3	93	0,3	30
/	/	/	/	/	/	/	/	57	0,2	40	(0,1)	31
(128)	(0,5)	(70)	(0,2)	/	/	/	/	43	0,1	/	/	32
/	/	/	/	/	/	/	/	/	/	/	/	33
/	/	/	/	/	/	/	/	17	0,1	/	/	34
564	2,2	720	2,5	(830)	(2,6)	/	(2,6)	1 103	3,2	985	2,9	35
475	1,8	589	2,0	642	2,0	/	(1,9)	807	2,4	743	2,2	36
460	1,8	573	2,0	621	1,9	/	(1,8)	769	2,3	714	2,1	37
/	/	/	/	(22)	/	(33)	/	38	0,1	29	0,1	38
-	-	-	-	-	-	-	-	-	-	-	-	39
/	/	/	/	/	/	/	(0,7)	291	0,9	(236)	0,7	40
/	/	/	/	/	/	/	(0,6)	243	0,7	(201)	0,6	41
/	/	/	/	/	/	/	/	48	0,1	34	(0,1)	42
/	/	/	/	/	/	/	/	(5)	(0,0)	/	/	43
(127)	(0,5)	131	0,4	(141)	(0,4)	(96)	/	107	0,3	116	(0,3)	44
/	/	(98)	(0,3)	/	/	(68)	/	122	0,4	112	(0,3)	45
/	/	/	/	(44)	/	/	/	57	0,2	53	(0,2)	46
9 328	35,7	10 958	37,5	(13 010)	40,1	/	/	13 768	40,5	13 045	38,3	47
5 222	20,0	5 894	20,2	6 148	18,9	/	/	6 882	20,3	6 609	19,4	48
14,40		16,43		(18,78)		/		20,25		19,86		49

Entgelt für die geleistete Arbeitszeit (Bruttolohn/Bruttogehalt abzüglich Sonderzahlungen, vermögenswirksame Leistungen, Vergütung geleistet werden.- 4) Naturalleistungen, Wohnungsfürsorge, Belegschaftseinrichtungen, Firmenwagen, Aktienoptionsprogramme.- leistungen zu sichern.- 6) Sozialleistungen der Arbeitgeber direkt an ihre Arbeitnehmer, d. h. ohne Zwischenschaltung eines Ver- kosten insgesamt abzüglich Entgelt für die geleistete Arbeitszeit.- 9) Gesetzliche Arbeitgeberbeiträge zur Sozialversicherung, Ver- und Gesundheitsvorsorge.

Lfd.Nr.	Schlüssel 1)	Kostenart	10 und mehr	
			EUR	%
1		A r b e i t s k o s t e n i n s g e s a m t	29 477	100,0
2	D	Arbeitskosten abzüglich erstattete Lohn- und Gehaltszahlungen	29 373	99,6
3	D.5	dem Arbeitgeber erstattete Lohn- und Gehaltszahlungen	/	/
4	D.1	Arbeitnehmerentgelt	29 224	99,1
5	D.11	Bruttolöhne und -gehälter	23 288	79,0
6	D.111	Bruttolöhne und -gehälter (ohne Auszubildende)	22 562	76,5
7	D.11111	Entgelt für die geleistete Arbeitszeit 2)	18 502	62,8
8	D.11112	Sonderzahlungen insgesamt 3)	(954)	(3,2)
9		darunter fest vereinbarte Sonderzahlungen	(686)	(2,3)
10	D.1112	Leistungen zur Vermögensbildung der Arbeitnehmer	/	/
11	D.1113	Vergütung für nicht gearbeitete Tage	2 736	9,3
12		Urlaubsvergütung	2 194	7,4
13		Vergütung gesetzlicher Feiertage	462	1,6
14		Vergütung sonstiger betrieblicher oder tariflicher arbeitsfreier Tage	/	/
15	D.1114	Sachleistungen 4)	(294)	(1,0)
16	D.11143	darunter steuerlicher Wert der privaten Nutzung von Firmen-/ Dienstwagen	(267)	(0,9)
17	D.112	Bruttolöhne und -gehälter der Auszubildenden	(725)	(2,5)
18	D.12	Sozialbeiträge der Arbeitgeber	5 936	20,1
19	D.121	tatsächliche Sozialbeiträge der Arbeitgeber (ohne Auszubildende) 5)	5 126	17,4
20	D.1211	gesetzliche Arbeitgeberbeiträge zur Sozialversicherung	4 824	16,4
21		Rentenversicherungsbeiträge	2 136	7,2
22		darunter Aufstockungsbeiträge zur Rentenversicherung im Rahmen der Altersteilzeit	/	/
23		Arbeitslosenversicherungsbeiträge	711	2,4
24		Kranken- und Pflegeversicherungsbeiträge	1 594	5,4
25		Beiträge zur Berufsgenossenschaft	310	1,1
26		Umlage für das Insolvenzgeld	59	0,2
27		sonstige gesetzliche Aufwendungen	/	/
28	D.1212	Aufwendungen für die betriebliche Altersversorgung einschl. Entgeltumwandlung	/	/
29		Aufwendungen für betriebliche Ruhegeldzusagen	/	/
30		Zuwendungen an Pensionskassen	/	/
31		Zuwendungen an Unterstützungskassen	/	/
32		Beiträge zur Direktversicherung	(98)	(0,3)
33		Beiträge an Pensionsfonds	/	/
34		sonstige Aufwendungen für die Alterssicherung	/	/
35	D.122	unterstellte Sozialbeiträge der Arbeitgeber (ohne Auszubildende) 6)	624	2,1
36	D.1221	Lohn- und Gehaltsfortzahlung	568	1,9
37		Lohn- und Gehaltsfortzahlung im Krankheitsfall	558	1,9
38		Arbeitgeberzuschüsse zum Mutterschaftsgeld	/	/
39	D.1222	unterstellte Sozialbeiträge zur Alters- und Gesundheitsvorsorge	-	-
40	D.1223	Zahlungen an aus dem Unternehmen ausscheidende Arbeitnehmer	/	/
41		Entlassungsentschädigungen	/	/
42		Aufstockungsbeiträge zu Lohn und Gehalt im Rahmen der Altersteilzeit	/	/
43	D.1224	sonstige freiwillige Sozialleistungen der Arbeitgeber	/	/
44	D.123	Sozialbeiträge der Arbeitgeber für Auszubildende	(186)	(0,6)
45	D.2	Kosten für die berufliche Aus- und Weiterbildung	/	/
46	D.3	sonstige Aufwendungen 7)	/	/
47		Nachrichtlich:		
48		Personalnebenkosten insgesamt 8)	10 976	37,2
49		darunter gesetzliche Personalnebenkosten 9)	5 854	19,9
		Arbeitskosten insgesamt je geleistete Stunde der Voll- und Teilzeitbeschäftigten	16,46	

1) Harmonisierter Schlüssel der statistischen Ämter der Europäischen Union nach Verordnung (EG) 1737/2005.- 2) Laufend gezahltes für nicht gearbeitete Tage, Sachleistungen).- 3) Zahlungen, die im Allgemeinen nicht laufend mit jeder Lohn- und Gehaltszahlung 5) Zahlungen der Arbeitgeber an Versicherungsträger oder Bildung von Rückstellungen, um ihren Arbeitnehmern Anspruch auf Sozialversicherungsträgers und ohne Rückstellungen zu bilden.- 7) Anwerbungskosten, vom Arbeitgeber gestellte Berufskleidung.- 8) Arbeitsvergütung gesetzlicher Feiertage, garantierte Lohn- und Gehaltsfortzahlung im Krankheitsfall, unterstellte Sozialbeiträge zur Alters-



## Wirtschaftszweigen und Unternehmensgrößenklassen

## Länder

und Reparatur von Kraftfahrzeugen; Tankstellen

Arbeitskosten je Vollzeiteinheit in Unternehmen mit ... Arbeitnehmern												Lfd. Nr.
davon mit ... bis ... Arbeitnehmern										50 und mehr		
10 - 49		50 - 249		250 - 499		500 - 999		1000 und mehr				
EUR	%	EUR	%	EUR	%	EUR	%	EUR	%	EUR	%	
26 181	100,0	32 301	100,0	38 045	100,0	32 627	100,0	38 364	100,0	34 202	100,0	1
26 025	99,4	32 254	99,9	38 045	100,0	32 627	100,0	38 358	100,0	34 171	99,9	2
/	/	/	/	-	-	-	-	6	0,0	/	/	3
25 943	99,1	32 000	99,1	37 537	98,7	32 180	98,6	38 281	99,8	33 926	99,2	4
20 644	78,8	25 617	79,3	30 517	80,2	25 516	78,2	30 149	78,6	27 078	79,2	5
19 972	76,3	24 727	76,6	29 502	77,5	24 936	76,4	29 632	77,2	26 275	76,8	6
16 888	64,5	20 265	62,7	23 039	60,6	20 057	61,5	21 637	56,4	20 815	60,9	7
/	/	/	/	(2 118)	5,6	/	/	3 604	9,4	(1 647)	(4,8)	8
/	/	/	/	(1 543)	4,1	915	2,8	3 044	7,9	(1 314)	(3,8)	9
/	/	/	/	(121)	(0,3)	178	0,5	192	0,5	(105)	(0,3)	10
2 321	8,9	3 107	9,6	3 588	9,4	2 830	8,7	3 953	10,3	3 329	9,7	11
1 861	7,1	2 510	7,8	2 920	7,7	2 316	7,1	3 097	8,1	2 671	7,8	12
417	1,6	509	1,6	570	1,5	511	1,6	561	1,5	526	1,5	13
/	/	/	/	/	/	/	/	295	0,8	/	/	14
/	/	/	/	(636)	(1,7)	367	1,1	246	0,6	(379)	(1,1)	15
/	/	/	/	(578)	(1,5)	365	1,1	181	0,5	(339)	(1,0)	16
(671)	(2,6)	(890)	(2,8)	(1 015)	(2,7)	/	/	518	1,3	803	2,3	17
5 300	20,2	6 383	19,8	7 020	18,5	6 664	20,4	8 132	21,2	6 848	20,0	18
4 622	17,7	5 501	17,0	6 017	15,8	5 536	17,0	6 830	17,8	5 849	17,1	19
4 331	16,5	5 245	16,2	5 747	15,1	5 350	16,4	6 287	16,4	5 530	16,2	20
1 899	7,3	2 354	7,3	2 525	6,6	2 428	7,4	2 808	7,3	2 475	7,2	21
/	/	/	/	(17)	(0,0)	/	/	17	0,0	/	(0,0)	22
629	2,4	787	2,4	842	2,2	806	2,5	945	2,5	828	2,4	23
1 443	5,5	1 712	5,3	1 906	5,0	1 771	5,4	2 058	5,4	1 811	5,3	24
297	1,1	311	1,0	375	1,0	/	(0,6)	380	1,0	328	1,0	25
53	0,2	63	0,2	71	0,2	67	0,2	79	0,2	68	0,2	26
/	/	/	/	/	/	/	/	17	0,0	/	/	27
/	/	/	/	(269)	(0,7)	186	0,6	543	1,4	(319)	(0,9)	28
/	/	/	/	(30)	(0,1)	-	-	301	0,8	/	/	29
/	/	/	/	/	(0,1)	/	/	28	0,1	/	/	30
/	/	/	/	(110)	(0,3)	/	/	8	0,0	/	/	31
/	/	/	/	(66)	(0,2)	/	/	81	0,2	/	/	32
/	/	/	/	(22)	(0,1)	/	/	19	0,0	(9)	(0,0)	33
/	/	/	/	/	/	-	-	105	0,3	/	/	34
(500)	(1,9)	(665)	(2,1)	755	2,0	980	3,0	1 175	3,1	802	2,3	35
(461)	(1,8)	(603)	(1,9)	685	1,8	(882)	(2,7)	1 040	2,7	721	2,1	36
(451)	(1,7)	(593)	(1,8)	672	1,8	(861)	(2,6)	1 028	2,7	710	2,1	37
/	/	/	/	/	/	21	0,1	12	0,0	/	/	38
-	-	-	-	-	-	-	-	-	-	-	-	39
/	/	/	/	(63)	(0,2)	/	/	134	0,3	(70)	(0,2)	40
/	/	/	/	(24)	(0,1)	/	/	83	0,2	(49)	(0,1)	41
/	/	/	/	(39)	(0,1)	/	/	50	0,1	(20)	(0,1)	42
/	/	/	/	/	/	/	/	2	0,0	/	/	43
(179)	(0,7)	(217)	(0,7)	(248)	(0,7)	/	/	127	0,3	196	0,6	44
/	/	/	/	(396)	(1,0)	/	/	12	0,0	(186)	(0,5)	45
/	/	/	/	(111)	(0,3)	295	0,9	71	0,2	(91)	(0,3)	46
9 293	35,5	12 036	37,3	15 006	39,4	12 569	38,5	16 727	43,6	13 387	39,1	47
5 209	19,9	6 357	19,7	7 002	18,4	6 743	20,7	7 888	20,6	6 778	19,8	48
14,28		18,57		22,04		18,73		22,54		19,77		49

Entgelt für die geleistete Arbeitszeit (Bruttolohn/Bruttogehalt abzüglich Sonderzahlungen, vermögenswirksame Leistungen, Vergütung geleistet werden.- 4) Naturalleistungen, Wohnungsfürsorge, Belegschaftseinrichtungen, Firmenwagen, Aktienoptionsprogramme.- leistungen zu sichern.- 6) Sozialleistungen der Arbeitgeber direkt an ihre Arbeitnehmer, d. h. ohne Zwischenschaltung eines Ver- kosten insgesamt abzüglich Entgelt für die geleistete Arbeitszeit.- 9) Gesetzliche Arbeitgeberbeiträge zur Sozialversicherung, Ver- und Gesundheitsvorsorge.

Lfd.Nr.	Schlüssel 1)	Kostenart	10 und mehr	
			EUR	%
1		A r b e i t s k o s t e n i n s g e s a m t	/	100,0
2	D	Arbeitskosten abzüglich erstattete Lohn- und Gehaltszahlungen	/	99,8
3	D.5	dem Arbeitgeber erstattete Lohn- und Gehaltszahlungen	/	/
4	D.1	Arbeitnehmerentgelt	/	99,6
5	D.11	Bruttolöhne und -gehälter	/	80,6
6	D.111	Bruttolöhne und -gehälter (ohne Auszubildende)	/	79,7
7	D.11111	Entgelt für die geleistete Arbeitszeit 2)	/	63,5
8	D.11112	Sonderzahlungen insgesamt 3)	(1 785)	/
9		darunter fest vereinbarte Sonderzahlungen	1 001	/
10	D.1112	Leistungen zur Vermögensbildung der Arbeitnehmer	(148)	(0,4)
11	D.1113	Vergütung für nicht gearbeitete Tage	/	9,5
12		Urlaubsvergütung	/	7,7
13		Vergütung gesetzlicher Feiertage	/	1,6
14		Vergütung sonstiger betrieblicher oder tariflicher arbeitsfreier Tage	/	(0,3)
15	D.1114	Sachleistungen 4)	(577)	1,5
16	D.11143	darunter steuerlicher Wert der privaten Nutzung von Firmen-/ Dienstwagen	(442)	1,2
17	D.112	Bruttolöhne und -gehälter der Auszubildenden	341	/
18	D.12	Sozialbeiträge der Arbeitgeber	7 195	(19,1)
19	D.121	tatsächliche Sozialbeiträge der Arbeitgeber (ohne Auszubildende) 5)	6 045	(16,0)
20	D.1211	gesetzliche Arbeitgeberbeiträge zur Sozialversicherung	5 559	(14,7)
21		Rentenversicherungsbeiträge	2 491	(6,6)
22		darunter Aufstockungsbeiträge zur Rentenversicherung im Rahmen der Altersteilzeit	(15)	/
23		Arbeitslosenversicherungsbeiträge	813	(2,2)
24		Kranken- und Pflegeversicherungsbeiträge	1 863	(4,9)
25		Beiträge zur Berufsgenossenschaft	304	(0,8)
26		Umlage für das Insolvenzgeld	67	(0,2)
27		sonstige gesetzliche Aufwendungen	(21)	/
28	D.1212	Aufwendungen für die betriebliche Altersversorgung einschl. Entgeltumwandlung	/	/
29		Aufwendungen für betriebliche Ruhegeldzusagen	/	/
30		Zuwendungen an Pensionskassen	(87)	(0,2)
31		Zuwendungen an Unterstützungskassen	/	/
32		Beiträge zur Direktversicherung	/	/
33		Beiträge an Pensionsfonds	/	/
34		sonstige Aufwendungen für die Alterssicherung	/	/
35	D.122	unterstellte Sozialbeiträge der Arbeitgeber (ohne Auszubildende) 6)	(1 066)	2,8
36	D.1221	Lohn- und Gehaltsfortzahlung	(745)	2,0
37		Lohn- und Gehaltsfortzahlung im Krankheitsfall	(729)	1,9
38		Arbeitgeberzuschüsse zum Mutterschaftsgeld	/	/
39	D.1222	unterstellte Sozialbeiträge zur Alters- und Gesundheitsvorsorge	-	-
40	D.1223	Zahlungen an aus dem Unternehmen ausscheidende Arbeitnehmer	(315)	(0,8)
41		Entlassungsentschädigungen	(275)	(0,7)
42		Aufstockungsbeiträge zu Lohn und Gehalt im Rahmen der Altersteilzeit	(40)	/
43	D.1224	sonstige freiwillige Sozialleistungen der Arbeitgeber	/	/
44	D.123	Sozialbeiträge der Arbeitgeber für Auszubildende	84	/
45	D.2	Kosten für die berufliche Aus- und Weiterbildung	(100)	/
46	D.3	sonstige Aufwendungen 7)	(37)	/
47		Nachrichtlich:		
48		Personalnebenkosten insgesamt 8)	(13 782)	(36,5)
49		darunter gesetzliche Personalnebenkosten 9)	6 903	(18,3)
		Arbeitskosten insgesamt je geleistete Stunde der Voll- und Teilzeitbeschäftigten	/	

1) Harmonisierter Schlüssel der statistischen Ämter der Europäischen Union nach Verordnung (EG) 1737/2005.- 2) Laufend gezahltes für nicht gearbeitete Tage, Sachleistungen).- 3) Zahlungen, die im Allgemeinen nicht laufend mit jeder Lohn- und Gehaltszahlung  
5) Zahlungen der Arbeitgeber an Versicherungsträger oder Bildung von Rückstellungen, um ihren Arbeitnehmern Anspruch auf Sozial  
sicherungsträgers und ohne Rückstellungen zu bilden.- 7) Anwerbungskosten, vom Arbeitgeber gestellte Berufskleidung.- 8) Arbeits  
gütung gesetzlicher Feiertage, garantierte Lohn- und Gehaltsfortzahlung im Krankheitsfall, unterstellte Sozialbeiträge zur Alters-

## Wirtschaftszweigen und Unternehmensgrößenklassen

## Länder

(ohne Handel mit Kraftfahrzeugen)

Arbeitskosten je Vollzeiteinheit in Unternehmen mit ... Arbeitnehmern												Lfd. Nr.
davon mit ... bis ... Arbeitnehmern										50 und mehr		
10 - 49		50 - 249		250 - 499		500 - 999		1000 und mehr				
EUR	%	EUR	%	EUR	%	EUR	%	EUR	%	EUR	%	
27 807	100,0	30 215	100,0	/	100,0	/	100,0	38 816	100,0	/	100,0	1
27 676	99,5	30 152	99,8	/	99,9	/	100,0	38 788	99,9	/	99,9	2
/	/	/	/	/	/	/	/	28	0,1	/	/	3
27 746	99,8	30 129	99,7	/	99,4	/	99,9	38 547	99,3	/	99,6	4
22 036	79,2	23 964	79,3	/	78,6	/	87,5	30 112	77,6	/	80,9	5
21 713	78,1	23 588	78,1	/	77,9	/	87,3	29 721	76,6	/	80,1	6
17 774	63,9	18 786	62,2	(23 973)	56,5	/	73,4	22 452	57,8	/	63,3	7
/	/	(1 387)	(4,6)	/	/	/	/	2 798	7,2	(2 185)	/	8
/	/	(748)	(2,5)	/	(4,1)	/	/	1 820	4,7	1 240	/	9
/	/	/	/	(159)	(0,4)	/	/	169	0,4	(178)	/	10
2 613	9,4	2 858	9,5	(3 799)	8,9	/	10,4	3 583	9,2	/	9,6	11
2 123	7,6	2 355	7,8	(3 109)	7,3	/	8,1	2 882	7,4	/	7,7	12
433	1,6	463	1,5	(608)	1,4	/	(1,9)	558	1,4	/	1,6	13
/	/	/	/	/	/	/	0,3	142	0,4	/	(0,3)	14
/	(1,5)	(412)	(1,4)	/	(2,1)	/	/	720	1,9	(649)	(1,5)	15
/	/	(372)	(1,2)	/	/	/	(1,2)	341	0,9	/	1,1	16
/	/	(376)	(1,2)	/	/	/	/	390	1,0	348	/	17
5 710	20,5	6 165	20,4	/	20,8	/	/	8 435	21,7	7 827	(18,7)	18
5 021	18,1	5 356	17,7	/	17,8	/	/	6 774	17,5	6 481	(15,5)	19
4 633	16,7	5 120	16,9	5 993	(14,1)	/	/	6 329	16,3	5 952	/	20
2 059	7,4	2 274	7,5	(2 782)	(6,6)	/	/	2 840	7,3	2 674	(6,4)	21
/	/	/	/	/	/	/	/	37	0,1	(20)	/	22
677	2,4	750	2,5	(920)	(2,2)	/	/	919	2,4	871	(2,1)	23
1 576	5,7	1 706	5,6	1 884	/	/	/	2 129	5,5	1 985	(4,7)	24
(257)	(0,9)	299	1,0	(286)	(0,7)	384	/	344	0,9	324	/	25
55	0,2	61	0,2	/	0,2	/	/	75	0,2	73	(0,2)	26
/	/	/	/	/	/	/	/	23	0,1	(26)	/	27
/	/	(236)	(0,8)	/	/	/	/	445	1,1	/	/	28
/	/	/	/	/	/	/	/	239	0,6	/	/	29
/	/	/	/	/	/	/	/	105	0,3	(94)	/	30
/	/	/	/	/	/	/	/	13	0,0	/	/	31
/	/	/	/	/	/	/	/	65	0,2	/	/	32
/	/	/	/	/	/	/	/	3	0,0	/	/	33
/	/	/	/	/	/	/	/	21	0,1	/	/	34
(605)	(2,2)	719	(2,4)	/	/	/	(2,5)	1 568	4,0	(1 262)	3,0	35
(525)	(1,9)	603	(2,0)	(801)	(1,9)	/	(1,8)	872	2,2	(839)	2,0	36
507	(1,8)	591	(2,0)	(786)	(1,9)	/	(1,7)	855	2,2	(823)	2,0	37
/	/	/	/	/	/	/	(0,0)	18	0,0	(16)	(0,0)	38
-	-	-	-	-	-	-	-	-	-	-	-	39
/	/	/	/	/	/	/	/	689	1,8	(417)	(1,0)	40
/	/	/	/	/	/	/	/	594	1,5	(364)	(0,9)	41
/	/	/	/	/	/	/	/	95	0,2	(53)	/	42
/	/	/	/	/	/	/	(0,0)	7	0,0	/	(0,0)	43
/	/	(91)	(0,3)	/	/	/	/	93	0,2	84	/	44
/	/	/	/	/	/	(89)	/	207	0,5	(125)	/	45
/	/	/	/	/	/	/	/	62	0,2	(44)	/	46
10 033	36,1	11 429	37,8	/	(43,5)	/	/	16 364	42,2	(15 376)	(36,7)	47
5 592	20,1	6 187	20,5	(7 402)	(17,4)	/	/	7 759	20,0	(7 460)	(17,8)	48
15,30	/	16,79	/	/	/	/	/	23,23	/	/	/	49

Entgelt für die geleistete Arbeitszeit (Bruttolohn/Bruttogehalt abzüglich Sonderzahlungen, vermögenswirksame Leistungen, Vergütung geleistet werden.- 4) Naturalleistungen, Wohnungsfürsorge, Belegschaftseinrichtungen, Firmenwagen, Aktienoptionsprogramme.- leistungen zu sichern.- 6) Sozialleistungen der Arbeitgeber direkt an ihre Arbeitnehmer, d. h. ohne Zwischenschaltung eines Ver- kosten insgesamt abzüglich Entgelt für die geleistete Arbeitszeit.- 9) Gesetzliche Arbeitgeberbeiträge zur Sozialversicherung, Ver- und Gesundheitsvorsorge.

## Arbeitskosten je Vollzeiteinheit 2004 nach Kostenarten,

Neue

52 Einzelhandel (ohne Handel mit Kraftfahrzeugen und

Lfd.Nr.	Schlüssel 1)	Kostenart	10 und mehr	
			EUR	%
1		A r b e i t s k o s t e n i n s g e s a m t	28 988	100,0
2	D	Arbeitskosten abzüglich erstattete Lohn- und Gehaltszahlungen	28 914	99,7
3	D.5	dem Arbeitgeber erstattete Lohn- und Gehaltszahlungen	/	/
4	D.1	Arbeitnehmerentgelt	28 857	99,5
5	D.11	Bruttolöhne und -gehälter	22 871	78,9
6	D.111	Bruttolöhne und -gehälter (ohne Auszubildende)	22 409	77,3
7	D.11111	Entgelt für die geleistete Arbeitszeit 2)	17 845	61,6
8	D.11112	Sonderzahlungen insgesamt 3)	1 483	5,1
9		darunter fest vereinbarte Sonderzahlungen	1 035	3,6
10	D.1112	Leistungen zur Vermögensbildung der Arbeitnehmer	91	0,3
11	D.1113	Vergütung für nicht gearbeitete Tage	2 771	9,6
12		Urlaubsvergütung	2 286	7,9
13		Vergütung gesetzlicher Feiertage	449	1,6
14		Vergütung sonstiger betrieblicher oder tariflicher arbeitsfreier Tage	(36)	(0,1)
15	D.1114	Sachleistungen 4)	(219)	0,8
16	D.11143	darunter steuerlicher Wert der privaten Nutzung von Firmen-/ Dienstwagen	(99)	(0,3)
17	D.112	Bruttolöhne und -gehälter der Auszubildenden	462	1,6
18	D.12	Sozialbeiträge der Arbeitgeber	5 986	20,7
19	D.121	tatsächliche Sozialbeiträge der Arbeitgeber (ohne Auszubildende) 5)	5 053	17,4
20	D.1211	gesetzliche Arbeitgeberbeiträge zur Sozialversicherung	4 790	16,5
21		Rentenversicherungsbeiträge	2 140	7,4
22		darunter Aufstockungsbeiträge zur Rentenversicherung im Rahmen der Altersteilzeit	/	/
23		Arbeitslosenversicherungsbeiträge	695	2,4
24		Kranken- und Pflegeversicherungsbeiträge	1 657	5,7
25		Beiträge zur Berufsgenossenschaft	211	0,7
26		Umlage für das Insolvenzgeld	57	0,2
27		sonstige gesetzliche Aufwendungen	30	0,1
28	D.1212	Aufwendungen für die betriebliche Altersversorgung einschl. Entgeltumwandlung	263	0,9
29		Aufwendungen für betriebliche Ruhegeldzusagen	(61)	(0,2)
30		Zuwendungen an Pensionskassen	90	0,3
31		Zuwendungen an Unterstützungskassen	/	/
32		Beiträge zur Direktversicherung	(51)	(0,2)
33		Beiträge an Pensionsfonds	/	/
34		sonstige Aufwendungen für die Alterssicherung	/	/
35	D.122	unterstellte Sozialbeiträge der Arbeitgeber (ohne Auszubildende) 6)	821	2,8
36	D.1221	Lohn- und Gehaltsfortzahlung	644	2,2
37		Lohn- und Gehaltsfortzahlung im Krankheitsfall	609	2,1
38		Arbeitgeberzuschüsse zum Mutterschaftsgeld	35	0,1
39	D.1222	unterstellte Sozialbeiträge zur Alters- und Gesundheitsvorsorge	-	-
40	D.1223	Zahlungen an aus dem Unternehmen ausscheidende Arbeitnehmer	(172)	(0,6)
41		Entlassungsentschädigungen	(147)	(0,5)
42		Aufstockungsbeiträge zu Lohn und Gehalt im Rahmen der Altersteilzeit	(25)	(0,1)
43	D.1224	sonstige freiwillige Sozialleistungen der Arbeitgeber	/	/
44	D.123	Sozialbeiträge der Arbeitgeber für Auszubildende	112	0,4
45	D.2	Kosten für die berufliche Aus- und Weiterbildung	(84)	(0,3)
46	D.3	sonstige Aufwendungen 7)	(47)	(0,2)
47		Nachrichtlich:		
48		Personalnebenkosten insgesamt 8)	11 144	38,4
49		darunter gesetzliche Personalnebenkosten 9)	5 883	20,3
		Arbeitskosten insgesamt je geleistete Stunde der Voll- und Teilzeitbeschäftigten	16,85	

1) Harmonisierter Schlüssel der statistischen Ämter der Europäischen Union nach Verordnung (EG) 1737/2005.- 2) Laufend gezahltes für nicht gearbeitete Tage, Sachleistungen).- 3) Zahlungen, die im Allgemeinen nicht laufend mit jeder Lohn- und Gehaltszahlung 5) Zahlungen der Arbeitgeber an Versicherungsträger oder Bildung von Rückstellungen, um ihren Arbeitnehmern Anspruch auf Sozialversicherungsträgers und ohne Rückstellungen zu bilden.- 7) Anwerbungskosten, vom Arbeitgeber gestellte Berufskleidung.- 8) Arbeitsgütung gesetzlicher Feiertage, garantierte Lohn- und Gehaltsfortzahlung im Krankheitsfall, unterstellte Sozialbeiträge zur Alters-

## Wirtschaftszweigen und Unternehmensgrößenklassen

## Länder

ohne Tankstellen); Reparatur von Gebrauchsgütern

Arbeitskosten je Vollzeiteinheit in Unternehmen mit ... Arbeitnehmern												Lfd. Nr.
davon mit ... bis ... Arbeitnehmern										50 und mehr		
10 - 49		50 - 249		250 - 499		500 - 999		1000 und mehr				
EUR	%	EUR	%	EUR	%	EUR	%	EUR	%	EUR	%	
24 867	100,0	25 483	100,0	25 915	100,0	28 404	100,0	32 339	100,0	30 235	100,0	1
24 689	99,3	25 439	99,8	25 794	99,5	28 378	99,9	32 303	99,9	30 192	99,9	2
/	/	/	/	/	/	(26)	/	36	0,1	(44)	(0,1)	3
24 761	99,6	25 382	99,6	25 818	99,6	28 317	99,7	32 177	99,5	30 096	99,5	4
19 692	79,2	20 103	78,9	20 599	79,5	22 428	79,0	25 459	78,7	23 833	78,8	5
19 276	77,5	19 647	77,1	20 033	77,3	21 918	77,2	24 995	77,3	23 357	77,3	6
15 990	64,3	15 950	62,6	16 250	62,7	17 456	61,5	19 484	60,2	18 406	60,9	7
/	/	/	/	(1 154)	(4,5)	(1 464)	5,2	2 032	6,3	1 734	5,7	8
/	/	/	/	(842)	(3,2)	(966)	(3,4)	1 462	4,5	1 219	4,0	9
/	/	/	(0,3)	(86)	(0,3)	(98)	(0,3)	115	0,4	103	0,3	10
2 342	9,4	2 382	9,3	2 433	9,4	2 704	9,5	3 130	9,7	2 901	9,6	11
1 910	7,7	1 951	7,7	1 997	7,7	2 210	7,8	2 600	8,0	2 400	7,9	12
385	1,5	399	1,6	408	1,6	429	1,5	501	1,6	469	1,6	13
/	/	/	/	/	/	/	/	28	0,1	32	0,1	14
/	/	/	/	(109)	(0,4)	/	/	233	0,7	213	0,7	15
/	/	/	/	/	/	/	/	71	0,2	76	0,3	16
/	/	(456)	(1,8)	(567)	(2,2)	510	(1,8)	465	1,4	476	1,6	17
5 069	20,4	5 279	20,7	5 219	20,1	5 889	20,7	6 718	20,8	6 264	20,7	18
4 364	17,5	4 401	17,3	4 428	17,1	5 012	17,6	5 636	17,4	5 261	17,4	19
4 140	16,6	4 210	16,5	4 331	16,7	4 840	17,0	5 300	16,4	4 986	16,5	20
1 849	7,4	1 885	7,4	1 949	7,5	2 139	7,5	2 369	7,3	2 228	7,4	21
/	/	/	/	/	/	/	/	15	0,0	12	0,0	22
594	2,4	618	2,4	634	2,4	691	2,4	771	2,4	725	2,4	23
1 438	5,8	1 419	5,6	1 447	5,6	1 689	5,9	1 845	5,7	1 723	5,7	24
(200)	(0,8)	207	0,8	214	0,8	(246)	(0,9)	211	0,7	214	0,7	25
48	0,2	51	0,2	54	0,2	58	0,2	63	0,2	60	0,2	26
/	/	/	/	/	/	/	/	40	0,1	36	0,1	27
/	/	/	(0,7)	(97)	(0,4)	(172)	(0,6)	335	1,0	275	0,9	28
/	/	/	/	/	/	/	/	102	0,3	75	0,2	29
/	/	/	/	/	/	(103)	(0,4)	115	0,4	101	0,3	30
/	/	/	/	/	/	/	/	73	0,2	51	0,2	31
/	/	/	/	/	/	/	/	34	0,1	37	0,1	32
/	/	/	/	/	/	(1)	(0,0)	/	/	/	/	33
/	/	/	/	/	/	(13)	(0,0)	10	0,0	9	0,0	34
(601)	(2,4)	/	/	638	2,5	754	2,7	973	3,0	888	2,9	35
456	1,8	561	(2,2)	549	2,1	605	2,1	772	2,4	700	2,3	36
(437)	1,8	535	(2,1)	522	2,0	565	2,0	727	2,2	661	2,2	37
/	/	/	/	/	/	(40)	(0,1)	45	0,1	40	0,1	38
-	-	-	-	-	-	-	-	-	-	-	-	39
/	/	/	/	/	/	(148)	(0,5)	197	0,6	(182)	(0,6)	40
/	/	/	/	/	/	(127)	(0,4)	161	0,5	(154)	(0,5)	41
/	/	/	/	/	/	/	/	36	0,1	28	0,1	42
/	/	/	/	/	/	(1)	(0,0)	/	/	/	/	43
(104)	/	(114)	(0,4)	(153)	(0,6)	(123)	(0,4)	109	0,3	115	0,4	44
/	/	/	/	/	/	/	/	107	0,3	89	0,3	45
/	/	/	/	/	/	/	/	54	0,2	(50)	(0,2)	46
8 877	35,7	9 533	37,4	9 665	37,3	10 948	38,5	12 855	39,8	11 829	39,1	47
4 981	20,0	5 171	20,3	5 288	20,4	5 874	20,7	6 573	20,3	6 156	20,4	48
13,89		14,34		15,03		16,76		19,29		17,79		49

Entgelt für die geleistete Arbeitszeit (Bruttolohn/Bruttogehalt abzüglich Sonderzahlungen, vermögenswirksame Leistungen, Vergütung geleistet werden.- 4) Naturalleistungen, Wohnungsfürsorge, Belegschaftseinrichtungen, Firmenwagen, Aktienoptionsprogramme.- leistungen zu sichern.- 6) Sozialleistungen der Arbeitgeber direkt an ihre Arbeitnehmer, d. h. ohne Zwischenschaltung eines Ver- kosten insgesamt abzüglich Entgelt für die geleistete Arbeitszeit.- 9) Gesetzliche Arbeitgeberbeiträge zur Sozialversicherung, Ver- und Gesundheitsvorsorge.

Lfd.Nr.	Schlüssel 1)	Kostenart	10 und mehr	
			EUR	%
1		A r b e i t s k o s t e n i n s g e s a m t	22 381	100,0
2	D	Arbeitskosten abzüglich erstattete Lohn- und Gehaltszahlungen	22 210	99,2
3	D.5	dem Arbeitgeber erstattete Lohn- und Gehaltszahlungen	/	/
4	D.1	Arbeitnehmerentgelt	22 278	99,5
5	D.11	Bruttolöhne und -gehälter	17 547	78,4
6	D.111	Bruttolöhne und -gehälter (ohne Auszubildende)	16 733	74,8
7	D.11111	Entgelt für die geleistete Arbeitszeit 2)	13 976	62,4
8	D.11112	Sonderzahlungen insgesamt 3)	(567)	(2,5)
9		darunter fest vereinbarte Sonderzahlungen	/	/
10	D.1112	Leistungen zur Vermögensbildung der Arbeitnehmer	/	(0,2)
11	D.1113	Vergütung für nicht gearbeitete Tage	1 975	8,8
12		Urlaubsvergütung	1 616	7,2
13		Vergütung gesetzlicher Feiertage	333	1,5
14		Vergütung sonstiger betrieblicher oder tariflicher arbeitsfreier Tage	/	/
15	D.1114	Sachleistungen 4)	/	/
16	D.11143	darunter steuerlicher Wert der privaten Nutzung von Firmen-/ Dienstwagen	/	/
17	D.112	Bruttolöhne und -gehälter der Auszubildenden	(814)	(3,6)
18	D.12	Sozialbeiträge der Arbeitgeber	4 731	21,1
19	D.121	tatsächliche Sozialbeiträge der Arbeitgeber (ohne Auszubildende) 5)	3 868	17,3
20	D.1211	gesetzliche Arbeitgeberbeiträge zur Sozialversicherung	3 708	16,6
21		Rentenversicherungsbeiträge	1 606	7,2
22		darunter Aufstockungsbeiträge zur Rentenversicherung im Rahmen der Altersteilzeit	/	/
23		Arbeitslosenversicherungsbeiträge	513	2,3
24		Kranken- und Pflegeversicherungsbeiträge	1 247	5,6
25		Beiträge zur Berufsgenossenschaft	267	1,2
26		Umlage für das Insolvenzgeld	42	0,2
27		sonstige gesetzliche Aufwendungen	/	/
28	D.1212	Aufwendungen für die betriebliche Altersversorgung einschl. Entgeltumwandlung	(160)	(0,7)
29		Aufwendungen für betriebliche Ruhegeldzusagen	/	/
30		Zuwendungen an Pensionskassen	/	(0,4)
31		Zuwendungen an Unterstützungskassen	/	/
32		Beiträge zur Direktversicherung	/	/
33		Beiträge an Pensionsfonds	/	/
34		sonstige Aufwendungen für die Alterssicherung	/	/
35	D.122	unterstellte Sozialbeiträge der Arbeitgeber (ohne Auszubildende) 6)	(635)	2,8
36	D.1221	Lohn- und Gehaltsfortzahlung	(548)	2,5
37		Lohn- und Gehaltsfortzahlung im Krankheitsfall	(524)	2,3
38		Arbeitgeberzuschüsse zum Mutterschaftsgeld	/	/
39	D.1222	unterstellte Sozialbeiträge zur Alters- und Gesundheitsvorsorge	-	-
40	D.1223	Zahlungen an aus dem Unternehmen ausscheidende Arbeitnehmer	/	/
41		Entlassungsentschädigungen	/	/
42		Aufstockungsbeiträge zu Lohn und Gehalt im Rahmen der Altersteilzeit	/	/
43	D.1224	sonstige freiwillige Sozialleistungen der Arbeitgeber	/	/
44	D.123	Sozialbeiträge der Arbeitgeber für Auszubildende	(228)	(1,0)
45	D.2	Kosten für die berufliche Aus- und Weiterbildung	/	/
46	D.3	sonstige Aufwendungen 7)	(47)	(0,2)
47		Nachrichtlich:		
48		Personalnebenkosten insgesamt 8)	8 404	37,6
49		darunter gesetzliche Personalnebenkosten 9)	4 589	20,5
		Arbeitskosten insgesamt je geleistete Stunde der Voll- und Teilzeitbeschäftigten	12,64	

1) Harmonisierter Schlüssel der statistischen Ämter der Europäischen Union nach Verordnung (EG) 1737/2005.- 2) Laufend gezahltes für nicht gearbeitete Tage, Sachleistungen).- 3) Zahlungen, die im Allgemeinen nicht laufend mit jeder Lohn- und Gehaltszahlung  
5) Zahlungen der Arbeitgeber an Versicherungsträger oder Bildung von Rückstellungen, um ihren Arbeitnehmern Anspruch auf Sozial  
sicherungsträgers und ohne Rückstellungen zu bilden.- 7) Anwerbungskosten, vom Arbeitgeber gestellte Berufskleidung.- 8) Arbeits  
gütung gesetzlicher Feiertage, garantierte Lohn- und Gehaltsfortzahlung im Krankheitsfall, unterstellte Sozialbeiträge zur Alters-

## Wirtschaftszweigen und Unternehmensgrößenklassen

Länder

werbe

Arbeitskosten je Vollzeiteinheit in Unternehmen mit ... Arbeitnehmern												Lfd. Nr.
davon mit ... bis ... Arbeitnehmern										50 und mehr		
10 - 49		50 - 249		250 - 499		500 - 999		1000 und mehr				
EUR	%	EUR	%	EUR	%	EUR	%	EUR	%	EUR	%	
19 649	100,0	21 372	100,0	27 403	100,0	/	100,0	24 427	100,0	23 676	100,0	1
19 348	98,5	(21 191)	99,1	27 329	99,7	/	99,8	24 414	99,9	23 568	99,5	2
/	/	/	/	/	/	/	/	13	0,1	/	/	3
19 581	99,7	21 304	99,7	27 266	99,5	/	98,8	24 318	99,6	23 558	99,5	4
15 527	79,0	16 924	79,2	21 474	78,4	/	76,7	18 811	77,0	18 505	78,2	5
14 328	72,9	16 317	76,3	20 235	73,8	/	75,2	18 398	75,3	17 874	75,5	6
12 426	63,2	13 763	64,4	16 628	60,7	/	60,4	14 682	60,1	14 712	62,1	7
/	/	/	/	(1 001)	3,7	/	(4,6)	1 157	4,7	(776)	(3,3)	8
/	/	/	/	/	/	/	/	854	3,5	/	(2,5)	9
/	/	/	/	/	/	/	/	75	0,3	(53)	(0,2)	10
1 641	8,4	(1 871)	8,8	2 444	8,9	/	9,3	2 290	9,4	2 133	9,0	11
1 350	6,9	(1 528)	7,1	1 965	7,2	/	(7,7)	1 877	7,7	1 742	7,4	12
290	1,5	(323)	1,5	430	1,6	/	1,4	355	1,5	354	1,5	13
/	/	/	/	49	0,2	/	/	57	0,2	/	/	14
/	/	/	/	/	/	/	/	194	0,8	/	/	15
/	/	/	/	/	/	/	/	78	0,3	/	/	16
/	(6,1)	/	/	/	/	/	(1,5)	413	1,7	/	/	17
4 054	20,6	(4 380)	20,5	5 792	21,1	/	22,1	5 507	22,5	5 053	21,3	18
3 236	16,5	(3 626)	17,0	4 632	16,9	/	18,5	4 575	18,7	4 168	17,6	19
3 143	16,0	3 542	16,6	4 411	16,1	/	17,9	4 173	17,1	3 976	16,8	20
1 346	6,9	(1 542)	7,2	1 951	7,1	/	7,6	1 812	7,4	1 729	7,3	21
/	/	/	/	/	/	/	/	10	0,0	/	/	22
429	2,2	(485)	2,3	642	2,3	/	2,5	575	2,4	552	2,3	23
1 055	5,4	1 215	5,7	1 455	5,3	/	5,9	1 397	5,7	1 338	5,7	24
262	1,3	(247)	(1,2)	(306)	1,1	/	/	307	1,3	269	1,1	25
38	0,2	(36)	/	(45)	0,2	/	0,2	51	0,2	(44)	0,2	26
/	/	/	/	/	/	/	/	31	0,1	/	/	27
/	/	/	/	221	(0,8)	/	/	402	1,6	(192)	(0,8)	28
/	/	/	/	/	/	/	/	86	0,4	/	/	29
/	/	/	/	/	/	/	/	254	1,0	/	(0,5)	30
/	/	/	/	-	-	/	/	21	0,1	/	/	31
/	/	/	/	/	/	/	/	27	0,1	/	/	32
-	/	/	/	/	/	-	-	1	0,0	/	/	33
-	-	/	/	/	/	/	/	15	0,1	/	/	34
(453)	(2,3)	/	/	848	3,1	/	(3,2)	832	3,4	(722)	(3,0)	35
(430)	(2,2)	/	(2,2)	805	2,9	/	(2,8)	676	2,8	(604)	2,6	36
(417)	(2,1)	/	(2,1)	763	2,8	/	(2,6)	656	2,7	(575)	2,4	37
/	/	/	/	/	/	/	/	20	0,1	/	/	38
-	-	-	-	-	-	-	-	-	-	-	-	39
/	/	/	/	/	/	/	(0,4)	150	0,6	/	/	40
/	/	/	/	/	/	/	/	115	0,5	/	/	41
/	/	/	/	/	/	/	/	36	0,1	/	/	42
/	/	/	/	/	/	/	/	/	/	/	/	43
/	(1,9)	/	/	/	/	/	(0,4)	100	0,4	/	/	44
/	/	/	/	(79)	(0,3)	/	/	37	0,1	/	/	45
/	/	/	/	/	/	(123)	/	72	0,3	(57)	(0,2)	46
7 223	36,8	(7 610)	35,6	10 775	39,3	/	39,6	9 744	39,9	8 965	37,9	47
3 863	19,7	(4 339)	20,3	5 646	20,6	/	22,0	5 204	21,3	4 934	20,8	48
10,88		(11,84)		15,43		/		14,86		13,50		49

Entgelt für die geleistete Arbeitszeit (Bruttolohn/Bruttogehalt abzüglich Sonderzahlungen, vermögenswirksame Leistungen, Vergütung geleistet werden.- 4) Naturalleistungen, Wohnungsfürsorge, Belegschaftseinrichtungen, Firmenwagen, Aktienoptionsprogramme.- leistungen zu sichern.- 6) Sozialleistungen der Arbeitgeber direkt an ihre Arbeitnehmer, d. h. ohne Zwischenschaltung eines Ver- kosten insgesamt abzüglich Entgelt für die geleistete Arbeitszeit.- 9) Gesetzliche Arbeitgeberbeiträge zur Sozialversicherung, Ver- und Gesundheitsvorsorge.

Lfd.Nr.	Schlüssel 1)	Kostenart	10 und mehr	
			EUR	%
1		A r b e i t s k o s t e n i n s g e s a m t	22 381	100,0
2	D	Arbeitskosten abzüglich erstattete Lohn- und Gehaltszahlungen	22 210	99,2
3	D.5	dem Arbeitgeber erstattete Lohn- und Gehaltszahlungen	/	/
4	D.1	Arbeitnehmerentgelt	22 278	99,5
5	D.11	Bruttolöhne und -gehälter	17 547	78,4
6	D.111	Bruttolöhne und -gehälter (ohne Auszubildende)	16 733	74,8
7	D.11111	Entgelt für die geleistete Arbeitszeit 2)	13 976	62,4
8	D.11112	Sonderzahlungen insgesamt 3)	(567)	(2,5)
9		darunter fest vereinbarte Sonderzahlungen	/	/
10	D.1112	Leistungen zur Vermögensbildung der Arbeitnehmer	/	(0,2)
11	D.1113	Vergütung für nicht gearbeitete Tage	1 975	8,8
12		Urlaubsvergütung	1 616	7,2
13		Vergütung gesetzlicher Feiertage	333	1,5
14		Vergütung sonstiger betrieblicher oder tariflicher arbeitsfreier Tage	/	/
15	D.1114	Sachleistungen 4)	/	/
16	D.11143	darunter steuerlicher Wert der privaten Nutzung von Firmen-/ Dienstwagen	/	/
17	D.112	Bruttolöhne und -gehälter der Auszubildenden	(814)	(3,6)
18	D.12	Sozialbeiträge der Arbeitgeber	4 731	21,1
19	D.121	tatsächliche Sozialbeiträge der Arbeitgeber (ohne Auszubildende) 5)	3 868	17,3
20	D.1211	gesetzliche Arbeitgeberbeiträge zur Sozialversicherung	3 708	16,6
21		Rentenversicherungsbeiträge	1 606	7,2
22		darunter Aufstockungsbeiträge zur Rentenversicherung im Rahmen der Altersteilzeit	/	/
23		Arbeitslosenversicherungsbeiträge	513	2,3
24		Kranken- und Pflegeversicherungsbeiträge	1 247	5,6
25		Beiträge zur Berufsgenossenschaft	267	1,2
26		Umlage für das Insolvenzgeld	42	0,2
27		sonstige gesetzliche Aufwendungen	/	/
28	D.1212	Aufwendungen für die betriebliche Altersversorgung einschl. Entgeltumwandlung	(160)	(0,7)
29		Aufwendungen für betriebliche Ruhegeldzusagen	/	/
30		Zuwendungen an Pensionskassen	/	(0,4)
31		Zuwendungen an Unterstützungskassen	/	/
32		Beiträge zur Direktversicherung	/	/
33		Beiträge an Pensionsfonds	/	/
34		sonstige Aufwendungen für die Alterssicherung	/	/
35	D.122	unterstellte Sozialbeiträge der Arbeitgeber (ohne Auszubildende) 6)	(635)	2,8
36	D.1221	Lohn- und Gehaltsfortzahlung	(548)	2,5
37		Lohn- und Gehaltsfortzahlung im Krankheitsfall	(524)	2,3
38		Arbeitgeberzuschüsse zum Mutterschaftsgeld	/	/
39	D.1222	unterstellte Sozialbeiträge zur Alters- und Gesundheitsvorsorge	-	-
40	D.1223	Zahlungen an aus dem Unternehmen ausscheidende Arbeitnehmer	/	/
41		Entlassungsentschädigungen	/	/
42		Aufstockungsbeiträge zu Lohn und Gehalt im Rahmen der Altersteilzeit	/	/
43	D.1224	sonstige freiwillige Sozialleistungen der Arbeitgeber	/	/
44	D.123	Sozialbeiträge der Arbeitgeber für Auszubildende	(228)	(1,0)
45	D.2	Kosten für die berufliche Aus- und Weiterbildung	/	/
46	D.3	sonstige Aufwendungen 7)	(47)	(0,2)
47		Nachrichtlich:		
48		Personalnebenkosten insgesamt 8)	8 404	37,6
49		darunter gesetzliche Personalnebenkosten 9)	4 589	20,5
		Arbeitskosten insgesamt je geleistete Stunde der Voll- und Teilzeitbeschäftigten	12,64	

1) Harmonisierter Schlüssel der statistischen Ämter der Europäischen Union nach Verordnung (EG) 1737/2005.- 2) Laufend gezahltes für nicht gearbeitete Tage, Sachleistungen).- 3) Zahlungen, die im Allgemeinen nicht laufend mit jeder Lohn- und Gehaltszahlung 5) Zahlungen der Arbeitgeber an Versicherungsträger oder Bildung von Rückstellungen, um ihren Arbeitnehmern Anspruch auf Sozialversicherungsträgers und ohne Rückstellungen zu bilden.- 7) Anwerbungskosten, vom Arbeitgeber gestellte Berufskleidung.- 8) Arbeitsgütung gesetzlicher Feiertage, garantierte Lohn- und Gehaltsfortzahlung im Krankheitsfall, unterstellte Sozialbeiträge zur Alters-



## Wirtschaftszweigen und Unternehmensgrößenklassen

Länder

gewerbe

Arbeitskosten je Vollzeiteinheit in Unternehmen mit ... Arbeitnehmern												Lfd. Nr.
davon mit ... bis ... Arbeitnehmern										50 und mehr		
10 - 49		50 - 249		250 - 499		500 - 999		1000 und mehr				
EUR	%	EUR	%	EUR	%	EUR	%	EUR	%	EUR	%	
19 649	100,0	21 372	100,0	27 403	100,0	/	100,0	24 427	100,0	23 676	100,0	1
19 348	98,5	(21 191)	99,1	27 329	99,7	/	99,8	24 414	99,9	23 568	99,5	2
/	/	/	/	/	/	/	/	13	0,1	/	/	3
19 581	99,7	21 304	99,7	27 266	99,5	/	98,8	24 318	99,6	23 558	99,5	4
15 527	79,0	16 924	79,2	21 474	78,4	/	76,7	18 811	77,0	18 505	78,2	5
14 328	72,9	16 317	76,3	20 235	73,8	/	75,2	18 398	75,3	17 874	75,5	6
12 426	63,2	13 763	64,4	16 628	60,7	/	60,4	14 682	60,1	14 712	62,1	7
/	/	/	/	(1 001)	3,7	/	(4,6)	1 157	4,7	(776)	(3,3)	8
/	/	/	/	/	/	/	/	854	3,5	/	(2,5)	9
/	/	/	/	/	/	/	/	75	0,3	(53)	(0,2)	10
1 641	8,4	(1 871)	8,8	2 444	8,9	/	9,3	2 290	9,4	2 133	9,0	11
1 350	6,9	(1 528)	7,1	1 965	7,2	/	(7,7)	1 877	7,7	1 742	7,4	12
290	1,5	(323)	1,5	430	1,6	/	1,4	355	1,5	354	1,5	13
/	/	/	/	49	0,2	/	/	57	0,2	/	/	14
/	/	/	/	/	/	/	/	194	0,8	/	/	15
/	/	/	/	/	/	/	/	78	0,3	/	/	16
/	(6,1)	/	/	/	/	/	(1,5)	413	1,7	/	/	17
4 054	20,6	(4 380)	20,5	5 792	21,1	/	22,1	5 507	22,5	5 053	21,3	18
3 236	16,5	(3 626)	17,0	4 632	16,9	/	18,5	4 575	18,7	4 168	17,6	19
3 143	16,0	3 542	16,6	4 411	16,1	/	17,9	4 173	17,1	3 976	16,8	20
1 346	6,9	(1 542)	7,2	1 951	7,1	/	7,6	1 812	7,4	1 729	7,3	21
/	/	/	/	/	/	/	/	10	0,0	/	/	22
429	2,2	(485)	2,3	642	2,3	/	2,5	575	2,4	552	2,3	23
1 055	5,4	1 215	5,7	1 455	5,3	/	5,9	1 397	5,7	1 338	5,7	24
262	1,3	(247)	(1,2)	(306)	1,1	/	/	307	1,3	269	1,1	25
38	0,2	(36)	/	(45)	0,2	/	0,2	51	0,2	(44)	0,2	26
/	/	/	/	/	/	/	/	31	0,1	/	/	27
/	/	/	/	221	(0,8)	/	/	402	1,6	(192)	(0,8)	28
/	/	/	/	/	/	/	/	86	0,4	/	/	29
/	/	/	/	/	/	/	/	254	1,0	/	(0,5)	30
/	/	/	/	-	-	/	/	21	0,1	/	/	31
/	/	/	/	/	/	/	/	27	0,1	/	/	32
-	/	/	/	/	/	-	-	1	0,0	/	/	33
-	-	/	/	/	/	/	/	15	0,1	/	/	34
(453)	(2,3)	/	/	848	3,1	/	(3,2)	832	3,4	(722)	(3,0)	35
(430)	(2,2)	/	(2,2)	805	2,9	/	(2,8)	676	2,8	(604)	2,6	36
(417)	(2,1)	/	(2,1)	763	2,8	/	(2,6)	656	2,7	(575)	2,4	37
/	/	/	/	/	/	/	/	20	0,1	/	/	38
-	-	-	-	-	-	-	-	-	-	-	-	39
/	/	/	/	/	/	/	(0,4)	150	0,6	/	/	40
/	/	/	/	/	/	/	/	115	0,5	/	/	41
/	/	/	/	/	/	/	/	36	0,1	/	/	42
/	/	/	/	/	/	/	/	/	/	/	/	43
/	(1,9)	/	/	/	/	/	(0,4)	100	0,4	/	/	44
/	/	/	/	(79)	(0,3)	/	/	37	0,1	/	/	45
/	/	/	/	/	/	(123)	/	72	0,3	(57)	(0,2)	46
7 223	36,8	(7 610)	35,6	10 775	39,3	/	39,6	9 744	39,9	8 965	37,9	47
3 863	19,7	(4 339)	20,3	5 646	20,6	/	22,0	5 204	21,3	4 934	20,8	48
10,88		(11,84)		15,43		/		14,86		13,50		49

Entgelt für die geleistete Arbeitszeit (Bruttolohn/Bruttogehalt abzüglich Sonderzahlungen, vermögenswirksame Leistungen, Vergütung geleistet werden.- 4) Naturalleistungen, Wohnungsfürsorge, Belegschaftseinrichtungen, Firmenwagen, Aktienoptionsprogramme.- leistungen zu sichern.- 6) Sozialleistungen der Arbeitgeber direkt an ihre Arbeitnehmer, d. h. ohne Zwischenschaltung eines Ver- kosten insgesamt abzüglich Entgelt für die geleistete Arbeitszeit.- 9) Gesetzliche Arbeitgeberbeiträge zur Sozialversicherung, Ver- und Gesundheitsvorsorge.

Lfd.Nr.	Schlüssel 1)	Kostenart	10 und mehr	
			EUR	%
1		A r b e i t s k o s t e n i n s g e s a m t	37 314	100,0
2	D	Arbeitskosten abzüglich erstattete Lohn- und Gehaltszahlungen	37 235	99,8
3	D.5	dem Arbeitgeber erstattete Lohn- und Gehaltszahlungen	/	/
4	D.1	Arbeitnehmerentgelt	37 147	99,6
5	D.11	Bruttolöhne und -gehälter	26 796	71,8
6	D.111	Bruttolöhne und -gehälter (ohne Auszubildende)	26 522	71,1
7	D.11111	Entgelt für die geleistete Arbeitszeit 2)	20 844	55,9
8	D.11112	Sonderzahlungen insgesamt 3)	1 886	5,1
9		darunter fest vereinbarte Sonderzahlungen	1 364	3,7
10	D.1112	Leistungen zur Vermögensbildung der Arbeitnehmer	(75)	(0,2)
11	D.1113	Vergütung für nicht gearbeitete Tage	3 190	8,5
12		Urlaubsvergütung	2 608	7,0
13		Vergütung gesetzlicher Feiertage	531	1,4
14		Vergütung sonstiger betrieblicher oder tariflicher arbeitsfreier Tage	51	0,1
15	D.1114	Sachleistungen 4)	(526)	(1,4)
16	D.11143	darunter steuerlicher Wert der privaten Nutzung von Firmen-/ Dienstwagen	(80)	(0,2)
17	D.112	Bruttolöhne und -gehälter der Auszubildenden	273	0,7
18	D.12	Sozialbeiträge der Arbeitgeber	10 351	27,7
19	D.121	tatsächliche Sozialbeiträge der Arbeitgeber (ohne Auszubildende) 5)	7 718	20,7
20	D.1211	gesetzliche Arbeitgeberbeiträge zur Sozialversicherung	5 634	15,1
21		Rentenversicherungsbeiträge	2 490	6,7
22		darunter Aufstockungsbeiträge zur Rentenversicherung im Rahmen der Altersteilzeit	42	0,1
23		Arbeitslosenversicherungsbeiträge	796	2,1
24		Kranken- und Pflegeversicherungsbeiträge	1 910	5,1
25		Beiträge zur Berufsgenossenschaft	351	0,9
26		Umlage für das Insolvenzgeld	67	0,2
27		sonstige gesetzliche Aufwendungen	(19)	(0,1)
28	D.1212	Aufwendungen für die betriebliche Altersversorgung einschl. Entgeltumwandlung	2 085	5,6
29		Aufwendungen für betriebliche Ruhegeldzusagen	709	1,9
30		Zuwendungen an Pensionskassen	(74)	(0,2)
31		Zuwendungen an Unterstützungskassen	1 199	3,2
32		Beiträge zur Direktversicherung	/	/
33		Beiträge an Pensionsfonds	19	0,0
34		sonstige Aufwendungen für die Alterssicherung	49	0,1
35	D.122	unterstellte Sozialbeiträge der Arbeitgeber (ohne Auszubildende) 6)	2 559	6,9
36	D.1221	Lohn- und Gehaltsfortzahlung	1 069	2,9
37		Lohn- und Gehaltsfortzahlung im Krankheitsfall	1 043	2,8
38		Arbeitgeberzuschüsse zum Mutterschaftsgeld	27	0,1
39	D.1222	unterstellte Sozialbeiträge zur Alters- und Gesundheitsvorsorge	33	0,1
40	D.1223	Zahlungen an aus dem Unternehmen ausscheidende Arbeitnehmer	1 435	3,8
41		Entlassungsentschädigungen	1 266	3,4
42		Aufstockungsbeiträge zu Lohn und Gehalt im Rahmen der Altersteilzeit	168	0,5
43	D.1224	sonstige freiwillige Sozialleistungen der Arbeitgeber	(22)	(0,1)
44	D.123	Sozialbeiträge der Arbeitgeber für Auszubildende	74	0,2
45	D.2	Kosten für die berufliche Aus- und Weiterbildung	120	0,3
46	D.3	sonstige Aufwendungen 7)	47	0,1
47		Nachrichtlich:		
48		Personalnebenkosten insgesamt 8)	16 470	44,1
49		darunter gesetzliche Personalnebenkosten 9)	7 267	19,5
		Arbeitskosten insgesamt je geleistete Stunde der Voll- und Teilzeitbeschäftigten	21,41	

1) Harmonisierter Schlüssel der statistischen Ämter der Europäischen Union nach Verordnung (EG) 1737/2005.- 2) Laufend gezahltes für nicht gearbeitete Tage, Sachleistungen).- 3) Zahlungen, die im Allgemeinen nicht laufend mit jeder Lohn- und Gehaltszahlung  
5) Zahlungen der Arbeitgeber an Versicherungsträger oder Bildung von Rückstellungen, um ihren Arbeitnehmern Anspruch auf Sozial  
sicherungsträgers und ohne Rückstellungen zu bilden.- 7) Anwerbungskosten, vom Arbeitgeber gestellte Berufskleidung.- 8) Arbeits  
gütung gesetzlicher Feiertage, garantierte Lohn- und Gehaltsfortzahlung im Krankheitsfall, unterstellte Sozialbeiträge zur Alters-

## Wirtschaftszweigen und Unternehmensgrößenklassen

Länder

richtenübermittlung

Arbeitskosten je Vollzeiteinheit in Unternehmen mit ... Arbeitnehmern												Lfd. Nr.
davon mit ... bis ... Arbeitnehmern										50 und mehr		
10 - 49		50 - 249		250 - 499		500 - 999		1000 und mehr				
EUR	%	EUR	%	EUR	%	EUR	%	EUR	%	EUR	%	
25 099	100,0	27 403	100,0	29 718	100,0	36 557	100,0	46 006	100,0	39 913	100,0	1
24 902	99,2	27 310	99,7	29 673	99,8	36 529	99,9	45 963	99,9	39 859	99,9	2
/	/	/	/	/	/	28	0,1	43	0,1	(53)	(0,1)	3
25 070	99,9	27 287	99,6	29 575	99,5	36 352	99,4	45 775	99,5	39 716	99,5	4
20 058	79,9	21 416	78,2	22 962	77,3	28 245	77,3	31 347	68,1	28 229	70,7	5
19 988	79,6	21 234	77,5	22 684	76,3	28 012	76,6	30 971	67,3	27 913	69,9	6
16 634	66,3	17 611	64,3	18 249	61,4	22 622	61,9	23 599	51,3	21 740	54,5	7
/	/	(739)	(2,7)	1 368	4,6	1 556	4,3	2 895	6,3	2 209	5,5	8
/	/	(586)	(2,1)	/	/	1 331	3,6	2 056	4,5	1 604	4,0	9
/	/	/	/	/	/	89	0,2	75	0,2	(76)	(0,2)	10
2 325	9,3	(2 555)	9,3	2 674	9,0	3 514	9,6	3 747	8,1	3 374	8,5	11
1 907	7,6	(2 083)	7,6	2 131	7,2	2 890	7,9	3 069	6,7	2 757	6,9	12
413	1,6	420	1,5	438	1,5	547	1,5	621	1,4	556	1,4	13
/	/	/	/	/	/	76	0,2	56	0,1	61	0,2	14
/	/	/	/	280	0,9	231	0,6	655	1,4	513	1,3	15
/	/	/	(0,3)	/	/	(113)	(0,3)	70	0,2	75	0,2	16
/	/	/	/	/	/	234	0,6	376	0,8	317	0,8	17
5 012	20,0	5 871	21,4	6 613	22,3	8 107	22,2	14 428	31,4	11 487	28,8	18
4 472	17,8	5 016	18,3	5 324	17,9	6 624	18,1	10 184	22,1	8 409	21,1	19
4 321	17,2	4 756	17,4	5 006	16,8	5 905	16,2	6 445	14,0	5 913	14,8	20
1 787	7,1	2 051	7,5	2 169	7,3	2 617	7,2	2 914	6,3	2 640	6,6	21
/	/	/	/	(41)	(0,1)	40	0,1	63	0,1	51	0,1	22
581	2,3	659	2,4	692	2,3	839	2,3	927	2,0	842	2,1	23
1 392	5,5	1 582	5,8	1 701	5,7	1 982	5,4	2 222	4,8	2 021	5,1	24
(502)	2,0	379	(1,4)	/	/	385	1,1	290	0,6	319	0,8	25
47	0,2	53	0,2	(58)	(0,2)	63	0,2	79	0,2	71	0,2	26
/	/	/	/	/	/	19	0,1	14	0,0	20	0,1	27
/	/	/	/	/	/	719	2,0	3 739	8,1	2 496	6,3	28
/	/	/	/	/	/	176	0,5	1 319	2,9	860	2,2	29
/	/	/	/	/	/	367	1,0	32	0,1	(76)	(0,2)	30
/	/	/	/	/	/	10	0,0	2 279	5,0	1 453	3,6	31
/	/	/	/	/	/	23	0,1	13	0,0	/	/	32
/	/	/	/	/	/	1	0,0	31	0,1	22	0,1	33
/	/	/	/	/	/	142	0,4	65	0,1	59	0,1	34
/	(2,1)	805	2,9	/	/	1 423	3,9	4 140	9,0	2 992	7,5	35
/	(1,9)	693	2,5	705	2,4	1 048	2,9	1 451	3,2	1 194	3,0	36
/	(1,9)	689	2,5	(694)	(2,3)	1 034	2,8	1 406	3,1	1 163	2,9	37
/	/	/	/	/	/	(14)	(0,0)	46	0,1	32	0,1	38
-	-	-	-	-	-	1	0,0	62	0,1	40	0,1	39
/	/	/	/	/	/	303	0,8	2 598	5,6	1 732	4,3	40
/	/	/	/	/	/	131	0,4	2 327	5,1	1 528	3,8	41
/	/	/	/	/	/	172	0,5	271	0,6	204	0,5	42
/	/	/	/	/	/	71	0,2	29	0,1	(26)	(0,1)	43
/	/	/	/	/	/	60	0,2	104	0,2	86	0,2	44
/	/	/	(0,2)	/	/	146	0,4	178	0,4	142	0,4	45
/	/	/	/	/	/	58	0,2	53	0,1	54	0,1	46
8 465	33,7	9 792	35,7	11 469	38,6	13 935	38,1	22 407	48,7	18 173	45,5	47
5 215	20,8	5 869	21,4	6 150	20,7	7 501	20,5	8 580	18,7	7 703	19,3	48
13,17		15,02		16,73		20,25		27,89		23,37		49

Entgelt für die geleistete Arbeitszeit (Bruttolohn/Bruttogehalt abzüglich Sonderzahlungen, vermögenswirksame Leistungen, Vergütung geleistet werden.- 4) Naturalleistungen, Wohnungsfürsorge, Belegschaftseinrichtungen, Firmenwagen, Aktienoptionsprogramme.- leistungen zu sichern.- 6) Sozialleistungen der Arbeitgeber direkt an ihre Arbeitnehmer, d. h. ohne Zwischenschaltung eines Ver- kosten insgesamt abzüglich Entgelt für die geleistete Arbeitszeit.- 9) Gesetzliche Arbeitgeberbeiträge zur Sozialversicherung, Ver- und Gesundheitsvorsorge.

Lfd.Nr.	Schlüssel 1)	Kostenart	10 und mehr	
			EUR	%
1		A r b e i t s k o s t e n i n s g e s a m t	32 901	100,0
2	D	Arbeitskosten abzüglich erstattete Lohn- und Gehaltszahlungen	32 798	99,7
3	D.5	dem Arbeitgeber erstattete Lohn- und Gehaltszahlungen	/	/
4	D.1	Arbeitnehmerentgelt	32 734	99,5
5	D.11	Bruttolöhne und -gehälter	25 392	77,2
6	D.111	Bruttolöhne und -gehälter (ohne Auszubildende)	25 244	76,7
7	D.11111	Entgelt für die geleistete Arbeitszeit 2)	19 973	60,7
8	D.11112	Sonderzahlungen insgesamt 3)	1 779	5,4
9		darunter fest vereinbarte Sonderzahlungen	1 617	4,9
10	D.1112	Leistungen zur Vermögensbildung der Arbeitnehmer	(65)	(0,2)
11	D.1113	Vergütung für nicht gearbeitete Tage	2 900	8,8
12		Urlaubsvergütung	2 352	7,2
13		Vergütung gesetzlicher Feiertage	502	1,5
14		Vergütung sonstiger betrieblicher oder tariflicher arbeitsfreier Tage	(45)	0,1
15	D.1114	Sachleistungen 4)	/	/
16	D.11143	darunter steuerlicher Wert der privaten Nutzung von Firmen-/ Dienstwagen	/	/
17	D.112	Bruttolöhne und -gehälter der Auszubildenden	148	0,4
18	D.12	Sozialbeiträge der Arbeitgeber	7 343	22,3
19	D.121	tatsächliche Sozialbeiträge der Arbeitgeber (ohne Auszubildende) 5)	5 734	17,4
20	D.1211	gesetzliche Arbeitgeberbeiträge zur Sozialversicherung	5 350	16,3
21		Rentenversicherungsbeiträge	2 355	7,2
22		darunter Aufstockungsbeiträge zur Rentenversicherung im Rahmen der Altersteilzeit	42	0,1
23		Arbeitslosenversicherungsbeiträge	752	2,3
24		Kranken- und Pflegeversicherungsbeiträge	1 812	5,5
25		Beiträge zur Berufsgenossenschaft	348	1,1
26		Umlage für das Insolvenzgeld	64	0,2
27		sonstige gesetzliche Aufwendungen	(20)	(0,1)
28	D.1212	Aufwendungen für die betriebliche Altersversorgung einschl. Entgeltumwandlung	384	1,2
29		Aufwendungen für betriebliche Ruhegeldzusagen	137	0,4
30		Zuwendungen an Pensionskassen	(118)	(0,4)
31		Zuwendungen an Unterstützungskassen	/	/
32		Beiträge zur Direktversicherung	/	/
33		Beiträge an Pensionsfonds	34	0,1
34		sonstige Aufwendungen für die Alterssicherung	(48)	(0,1)
35	D.122	unterstellte Sozialbeiträge der Arbeitgeber (ohne Auszubildende) 6)	1 570	4,8
36	D.1221	Lohn- und Gehaltsfortzahlung	839	2,6
37		Lohn- und Gehaltsfortzahlung im Krankheitsfall	830	2,5
38		Arbeitgeberzuschüsse zum Mutterschaftsgeld	(10)	0,0
39	D.1222	unterstellte Sozialbeiträge zur Alters- und Gesundheitsvorsorge	7	0,0
40	D.1223	Zahlungen an aus dem Unternehmen ausscheidende Arbeitnehmer	692	2,1
41		Entlassungsentschädigungen	456	1,4
42		Aufstockungsbeiträge zu Lohn und Gehalt im Rahmen der Altersteilzeit	235	0,7
43	D.1224	sonstige freiwillige Sozialleistungen der Arbeitgeber	/	/
44	D.123	Sozialbeiträge der Arbeitgeber für Auszubildende	39	0,1
45	D.2	Kosten für die berufliche Aus- und Weiterbildung	119	0,4
46	D.3	sonstige Aufwendungen 7)	48	0,1
47		Nachrichtlich:		
48		Personalnebenkosten insgesamt 8)	12 928	39,3
49		darunter gesetzliche Personalnebenkosten 9)	6 699	20,4
		Arbeitskosten insgesamt je geleistete Stunde der Voll- und Teilzeitbeschäftigten	18,23	

1) Harmonisierter Schlüssel der statistischen Ämter der Europäischen Union nach Verordnung (EG) 1737/2005.- 2) Laufend gezahltes für nicht gearbeitete Tage, Sachleistungen).- 3) Zahlungen, die im Allgemeinen nicht laufend mit jeder Lohn- und Gehaltszahlung  
5) Zahlungen der Arbeitgeber an Versicherungsträger oder Bildung von Rückstellungen, um ihren Arbeitnehmern Anspruch auf Sozial  
sicherungsträgers und ohne Rückstellungen zu bilden.- 7) Anwerbungskosten, vom Arbeitgeber gestellte Berufskleidung.- 8) Arbeits  
gütung gesetzlicher Feiertage, garantierte Lohn- und Gehaltsfortzahlung im Krankheitsfall, unterstellte Sozialbeiträge zur Alters-

## Wirtschaftszweigen und Unternehmensgrößenklassen

## Länder

in Rohrfernleitungen

Arbeitskosten je Vollzeiteinheit in Unternehmen mit ... Arbeitnehmern												Lfd. Nr.
davon mit ... bis ... Arbeitnehmern										50 und mehr		
10 - 49		50 - 249		250 - 499		500 - 999		1000 und mehr				
EUR	%	EUR	%	EUR	%	EUR	%	EUR	%	EUR	%	
23 807	100,0	30 466	100,0	32 029	100,0	39 832	100,0	38 792	100,0	36 168	100,0	1
23 559	99,0	30 319	99,5	31 966	99,8	39 829	100,0	38 778	100,0	36 116	99,9	2
/	/	/	/	(63)	(0,2)	3	0,0	14	0,0	/	/	3
23 778	99,9	30 325	99,5	31 864	99,5	39 657	99,6	38 534	99,3	35 951	99,4	4
18 891	79,4	23 664	77,7	24 604	76,8	30 101	75,6	29 637	76,4	27 727	76,7	5
18 840	79,1	23 530	77,2	24 429	76,3	29 838	74,9	29 440	75,9	27 544	76,2	6
15 937	66,9	19 442	63,8	19 780	61,8	23 778	59,7	22 276	57,4	21 423	59,2	7
/	/	(780)	(2,6)	(1 269)	4,0	1 807	4,5	3 219	8,3	2 370	6,6	8
/	/	(716)	(2,4)	(858)	(2,7)	1 685	4,2	2 963	7,6	2 158	6,0	9
/	/	/	/	(25)	(0,1)	67	0,2	97	0,3	77	0,2	10
2 176	9,1	2 971	9,8	3 185	9,9	4 009	10,1	3 168	8,2	3 159	8,7	11
1 776	7,5	2 432	8,0	2 528	7,9	3 262	8,2	2 562	6,6	2 560	7,1	12
394	1,7	487	1,6	495	1,5	615	1,5	563	1,5	541	1,5	13
/	/	/	/	(162)	(0,5)	132	0,3	43	0,1	59	0,2	14
/	/	/	/	/	/	177	0,4	680	1,8	(514)	(1,4)	15
/	/	/	/	74	0,2	17	0,0	5	0,0	(25)	(0,1)	16
/	/	/	/	176	0,5	263	0,7	198	0,5	183	0,5	17
4 887	20,5	6 662	21,9	7 259	22,7	9 556	24,0	8 896	22,9	8 225	22,7	18
4 357	18,3	5 610	18,4	5 836	18,2	7 522	18,9	6 435	16,6	6 228	17,2	19
4 217	17,7	5 260	17,3	5 523	17,2	6 516	16,4	5 936	15,3	5 757	15,9	20
1 729	7,3	2 292	7,5	2 399	7,5	2 941	7,4	2 695	6,9	2 580	7,1	21
/	/	/	/	/	/	90	0,2	61	0,2	57	0,2	22
569	2,4	753	2,5	784	2,4	936	2,3	840	2,2	818	2,3	23
1 359	5,7	1 772	5,8	1 837	5,7	2 193	5,5	2 060	5,3	1 975	5,5	24
(503)	(2,1)	355	1,2	(399)	(1,2)	350	0,9	247	0,6	292	0,8	25
45	0,2	57	0,2	54	0,2	64	0,2	79	0,2	70	0,2	26
/	/	/	/	/	/	34	0,1	16	0,0	(23)	(0,1)	27
/	/	/	/	(314)	(1,0)	1 005	2,5	499	1,3	471	1,3	28
-	-	/	/	(84)	(0,3)	6	0,0	285	0,7	186	0,5	29
/	/	/	/	(51)	(0,2)	960	2,4	60	0,2	(144)	(0,4)	30
/	/	/	/	/	/	0	0,0	10	0,0	/	/	31
/	/	/	/	/	/	2	0,0	2	0,0	/	/	32
-	-	/	/	(72)	(0,2)	-	-	66	0,2	47	0,1	33
/	/	/	/	(62)	(0,2)	37	0,1	76	0,2	(64)	(0,2)	34
/	(2,2)	1 014	3,3	1 379	4,3	1 965	4,9	2 409	6,2	1 948	5,4	35
/	/	844	2,8	936	2,9	1 332	3,3	998	2,6	970	2,7	36
/	/	843	2,8	932	2,9	1 329	3,3	980	2,5	958	2,6	37
/	/	/	/	(5)	(0,0)	4	0,0	18	0,0	12	0,0	38
-	-	-	-	-	-	-	-	16	0,0	10	0,0	39
/	/	/	/	(430)	(1,3)	454	1,1	1 357	3,5	927	2,6	40
/	/	/	/	/	(0,6)	124	0,3	927	2,4	608	1,7	41
/	/	/	/	(222)	(0,7)	330	0,8	430	1,1	319	0,9	42
/	/	/	/	(12)	(0,0)	178	0,4	38	0,1	/	/	43
/	/	/	/	44	0,1	70	0,2	52	0,1	48	0,1	44
/	/	/	/	(127)	0,4	105	0,3	202	0,5	156	0,4	45
/	/	/	/	(38)	(0,1)	69	0,2	56	0,1	61	0,2	46
7 869	33,1	11 024	36,2	12 249	38,2	16 053	40,3	16 516	42,6	14 745	40,8	47
5 086	21,4	6 591	21,6	6 954	21,7	8 463	21,2	7 513	19,4	7 278	20,1	48
12,23		16,73		17,89		24,07		22,43		20,62		49

Entgelt für die geleistete Arbeitszeit (Bruttolohn/Bruttogehalt abzüglich Sonderzahlungen, vermögenswirksame Leistungen, Vergütung geleistet werden.- 4) Naturalleistungen, Wohnungsfürsorge, Belegschaftseinrichtungen, Firmenwagen, Aktienoptionsprogramme.- leistungen zu sichern.- 6) Sozialleistungen der Arbeitgeber direkt an ihre Arbeitnehmer, d. h. ohne Zwischenschaltung eines Ver- kosten insgesamt abzüglich Entgelt für die geleistete Arbeitszeit.- 9) Gesetzliche Arbeitgeberbeiträge zur Sozialversicherung, Ver- und Gesundheitsvorsorge.

Lfd.Nr.	Schlüssel 1)	Kostenart	10 und mehr	
			EUR	%
1		A r b e i t s k o s t e n i n s g e s a m t	(42 764)	100,0
2	D	Arbeitskosten abzüglich erstattete Lohn- und Gehaltszahlungen	(42 763)	100,0
3	D.5	dem Arbeitgeber erstattete Lohn- und Gehaltszahlungen	/	/
4	D.1	Arbeitnehmerentgelt	(42 416)	99,2
5	D.11	Bruttolöhne und -gehälter	(33 226)	77,7
6	D.111	Bruttolöhne und -gehälter (ohne Auszubildende)	(32 963)	77,1
7	D.11111	Entgelt für die geleistete Arbeitszeit 2)	(25 544)	59,7
8	D.11112	Sonderzahlungen insgesamt 3)	/	(6,4)
9		darunter fest vereinbarte Sonderzahlungen	/	(6,1)
10	D.1112	Leistungen zur Vermögensbildung der Arbeitnehmer	/	/
11	D.1113	Vergütung für nicht gearbeitete Tage	4 046	9,5
12		Urlaubsvergütung	(3 115)	7,3
13		Vergütung gesetzlicher Feiertage	615	1,4
14		Vergütung sonstiger betrieblicher oder tariflicher arbeitsfreier Tage	/	/
15	D.1114	Sachleistungen 4)	/	/
16	D.11143	darunter steuerlicher Wert der privaten Nutzung von Firmen-/ Dienstwagen	/	/
17	D.112	Bruttolöhne und -gehälter der Auszubildenden	/	(0,6)
18	D.12	Sozialbeiträge der Arbeitgeber	(9 189)	21,5
19	D.121	tatsächliche Sozialbeiträge der Arbeitgeber (ohne Auszubildende) 5)	8 020	18,8
20	D.1211	gesetzliche Arbeitgeberbeiträge zur Sozialversicherung	7 201	16,8
21		Rentenversicherungsbeiträge	(2 905)	6,8
22		darunter Aufstockungsbeiträge zur Rentenversicherung im Rahmen der Altersteilzeit	/	/
23		Arbeitslosenversicherungsbeiträge	(955)	2,2
24		Kranken- und Pflegeversicherungsbeiträge	2 098	4,9
25		Beiträge zur Berufsgenossenschaft	1 114	(2,6)
26		Umlage für das Insolvenzgeld	79	0,2
27		sonstige gesetzliche Aufwendungen	/	0,1
28	D.1212	Aufwendungen für die betriebliche Altersversorgung einschl. Entgeltumwandlung	(820)	1,9
29		Aufwendungen für betriebliche Ruhegeldzusagen	/	/
30		Zuwendungen an Pensionskassen	/	/
31		Zuwendungen an Unterstützungskassen	/	/
32		Beiträge zur Direktversicherung	/	/
33		Beiträge an Pensionsfonds	-	-
34		sonstige Aufwendungen für die Alterssicherung	/	/
35	D.122	unterstellte Sozialbeiträge der Arbeitgeber (ohne Auszubildende) 6)	(1 099)	2,6
36	D.1221	Lohn- und Gehaltsfortzahlung	(706)	1,7
37		Lohn- und Gehaltsfortzahlung im Krankheitsfall	(668)	1,6
38		Arbeitgeberzuschüsse zum Mutterschaftsgeld	/	/
39	D.1222	unterstellte Sozialbeiträge zur Alters- und Gesundheitsvorsorge	-	-
40	D.1223	Zahlungen an aus dem Unternehmen ausscheidende Arbeitnehmer	/	/
41		Entlassungsentschädigungen	/	/
42		Aufstockungsbeiträge zu Lohn und Gehalt im Rahmen der Altersteilzeit	/	/
43	D.1224	sonstige freiwillige Sozialleistungen der Arbeitgeber	-	-
44	D.123	Sozialbeiträge der Arbeitgeber für Auszubildende	/	(0,2)
45	D.2	Kosten für die berufliche Aus- und Weiterbildung	/	(0,5)
46	D.3	sonstige Aufwendungen 7)	(122)	0,3
47		Nachrichtlich:		
48		Personalnebenkosten insgesamt 8)	(17 221)	40,3
49		darunter gesetzliche Personalnebenkosten 9)	8 522	19,9
		Arbeitskosten insgesamt je geleistete Stunde der Voll- und Teilzeitbeschäftigten	24,16	

1) Harmonisierter Schlüssel der statistischen Ämter der Europäischen Union nach Verordnung (EG) 1737/2005.- 2) Laufend gezahltes für nicht gearbeitete Tage, Sachleistungen).- 3) Zahlungen, die im Allgemeinen nicht laufend mit jeder Lohn- und Gehaltszahlung  
5) Zahlungen der Arbeitgeber an Versicherungsträger oder Bildung von Rückstellungen, um ihren Arbeitnehmern Anspruch auf Sozial  
sicherungsträgers und ohne Rückstellungen zu bilden.- 7) Anwerbungskosten, vom Arbeitgeber gestellte Berufskleidung.- 8) Arbeits  
gütung gesetzlicher Feiertage, garantierte Lohn- und Gehaltsfortzahlung im Krankheitsfall, unterstellte Sozialbeiträge zur Alters-

Wirtschaftszweigen und Unternehmensgrößenklassen

Länder

fahrt

Arbeitskosten je Vollzeiteinheit in Unternehmen mit ... Arbeitnehmern												Lfd. Nr.
davon mit ... bis ... Arbeitnehmern										50 und mehr		
10 - 49		50 - 249		250 - 499		500 - 999		1000 und mehr				
EUR	%	EUR	%	EUR	%	EUR	%	EUR	%	EUR	%	
.	.	.	.	.	.	-	-	-	-	.	.	1
.	.	.	.	.	.	-	-	-	-	.	.	2
-	-	.	.	-	-	-	-	-	-	.	.	3
.	.	.	.	.	.	-	-	-	-	.	.	4
.	.	.	.	.	.	-	-	-	-	.	.	5
.	.	.	.	.	.	-	-	-	-	.	.	6
.	.	.	.	.	.	-	-	-	-	.	.	7
.	.	.	.	.	.	-	-	-	-	.	.	8
.	.	.	.	.	.	-	-	-	-	.	.	9
.	.	.	.	.	.	-	-	-	-	.	.	10
.	.	.	.	.	.	-	-	-	-	.	.	11
.	.	.	.	.	.	-	-	-	-	.	.	12
.	.	.	.	.	.	-	-	-	-	.	.	13
-	-	.	.	.	.	-	-	-	-	.	.	14
.	.	.	.	.	.	-	-	-	-	.	.	15
.	.	.	.	.	.	-	-	-	-	.	.	16
.	.	.	.	.	.	-	-	-	-	.	.	17
.	.	.	.	.	.	-	-	-	-	.	.	18
.	.	.	.	.	.	-	-	-	-	.	.	19
.	.	.	.	.	.	-	-	-	-	.	.	20
.	.	.	.	.	.	-	-	-	-	.	.	21
.	.	.	.	.	.	-	-	-	-	.	.	22
.	.	.	.	.	.	-	-	-	-	.	.	23
.	.	.	.	.	.	-	-	-	-	.	.	24
.	.	.	.	.	.	-	-	-	-	.	.	25
.	.	.	.	.	.	-	-	-	-	.	.	26
-	-	.	.	.	.	-	-	-	-	.	.	27
.	.	.	.	.	.	-	-	-	-	.	.	28
-	-	-	-	.	.	-	-	-	-	.	.	29
-	-	.	.	.	.	-	-	-	-	.	.	30
.	.	.	.	.	.	-	-	-	-	.	.	31
-	-	-	-	.	.	-	-	-	-	.	.	32
-	-	-	-	.	.	-	-	-	-	.	.	33
-	-	-	-	.	.	-	-	-	-	.	.	34
.	.	.	.	.	.	-	-	-	-	.	.	35
.	.	.	.	.	.	-	-	-	-	.	.	36
.	.	.	.	.	.	-	-	-	-	.	.	37
-	-	-	-	.	.	-	-	-	-	.	.	38
-	-	-	-	.	.	-	-	-	-	-	-	39
.	.	.	.	.	.	-	-	-	-	.	.	40
.	.	.	.	.	.	-	-	-	-	.	.	41
-	-	-	-	-	-	-	-	-	-	-	-	42
.	.	.	.	.	.	-	-	-	-	.	.	43
.	.	.	.	.	.	-	-	-	-	.	.	44
.	.	.	.	.	.	-	-	-	-	.	.	45
-	-	.	.	.	.	-	-	-	-	.	.	46
.	.	.	.	.	.	-	-	-	-	.	.	47
.	.	.	.	.	.	-	-	-	-	.	.	48
.	.	.	.	.	.	-	-	-	-	.	.	49

Entgelt für die geleistete Arbeitszeit (Bruttolohn/Bruttogehalt abzüglich Sonderzahlungen, vermögenswirksame Leistungen, Vergütung geleistet werden.- 4) Naturalleistungen, Wohnungsfürsorge, Belegschaftseinrichtungen, Firmenwagen, Aktienoptionsprogramme.- leistungen zu sichern.- 6) Sozialleistungen der Arbeitgeber direkt an ihre Arbeitnehmer, d. h. ohne Zwischenschaltung eines Ver- kosten insgesamt abzüglich Entgelt für die geleistete Arbeitszeit.- 9) Gesetzliche Arbeitgeberbeiträge zur Sozialversicherung, Ver- und Gesundheitsvorsorge.

Lfd.Nr.	Schlüssel 1)	Kostenart	10 und mehr	
			EUR	%
1		A r b e i t s k o s t e n i n s g e s a m t	57 524	100,0
2	D	Arbeitskosten abzüglich erstattete Lohn- und Gehaltszahlungen	57 518	100,0
3	D.5	dem Arbeitgeber erstattete Lohn- und Gehaltszahlungen	6	0,0
4	D.1	Arbeitnehmerentgelt	56 668	98,5
5	D.11	Bruttolöhne und -gehälter	43 837	76,2
6	D.111	Bruttolöhne und -gehälter (ohne Auszubildende)	43 741	76,0
7	D.11111	Entgelt für die geleistete Arbeitszeit 2)	35 558	61,8
8	D.11112	Sonderzahlungen insgesamt 3)	2 225	3,9
9		darunter fest vereinbarte Sonderzahlungen	2 031	3,5
10	D.1112	Leistungen zur Vermögensbildung der Arbeitnehmer	53	0,1
11	D.1113	Vergütung für nicht gearbeitete Tage	5 563	9,7
12		Urlaubsvergütung	4 606	8,0
13		Vergütung gesetzlicher Feiertage	817	1,4
14		Vergütung sonstiger betrieblicher oder tariflicher arbeitsfreier Tage	140	0,2
15	D.1114	Sachleistungen 4)	343	0,6
16	D.11143	darunter steuerlicher Wert der privaten Nutzung von Firmen-/ Dienstwagen	317	0,6
17	D.112	Bruttolöhne und -gehälter der Auszubildenden	96	0,2
18	D.12	Sozialbeiträge der Arbeitgeber	12 831	22,3
19	D.121	tatsächliche Sozialbeiträge der Arbeitgeber (ohne Auszubildende) 5)	10 470	18,2
20	D.1211	gesetzliche Arbeitgeberbeiträge zur Sozialversicherung	7 441	12,9
21		Rentenversicherungsbeiträge	3 435	6,0
22		darunter Aufstockungsbeiträge zur Rentenversicherung im Rahmen der Altersteilzeit	51	0,1
23		Arbeitslosenversicherungsbeiträge	1 127	2,0
24		Kranken- und Pflegeversicherungsbeiträge	2 367	4,1
25		Beiträge zur Berufsgenossenschaft	397	0,7
26		Umlage für das Insolvenzgeld	114	0,2
27		sonstige gesetzliche Aufwendungen	1	0,0
28	D.1212	Aufwendungen für die betriebliche Altersversorgung einschl. Entgeltumwandlung	3 029	5,3
29		Aufwendungen für betriebliche Ruhegeldzusagen	1 653	2,9
30		Zuwendungen an Pensionskassen	279	0,5
31		Zuwendungen an Unterstützungskassen	3	0,0
32		Beiträge zur Direktversicherung	57	0,1
33		Beiträge an Pensionsfonds	1	0,0
34		sonstige Aufwendungen für die Alterssicherung	1 038	1,8
35	D.122	unterstellte Sozialbeiträge der Arbeitgeber (ohne Auszubildende) 6)	2 336	4,1
36	D.1221	Lohn- und Gehaltsfortzahlung	1 681	2,9
37		Lohn- und Gehaltsfortzahlung im Krankheitsfall	1 632	2,8
38		Arbeitgeberzuschüsse zum Mutterschaftsgeld	50	0,1
39	D.1222	unterstellte Sozialbeiträge zur Alters- und Gesundheitsvorsorge	-	-
40	D.1223	Zahlungen an aus dem Unternehmen ausscheidende Arbeitnehmer	640	1,1
41		Entlassungsentschädigungen	359	0,6
42		Aufstockungsbeiträge zu Lohn und Gehalt im Rahmen der Altersteilzeit	281	0,5
43	D.1224	sonstige freiwillige Sozialleistungen der Arbeitgeber	15	0,0
44	D.123	Sozialbeiträge der Arbeitgeber für Auszubildende	25	0,0
45	D.2	Kosten für die berufliche Aus- und Weiterbildung	766	1,3
46	D.3	sonstige Aufwendungen 7)	90	0,2
47		Nachrichtlich:		
48		Personalnebenkosten insgesamt 8)	21 967	38,2
49		darunter gesetzliche Personalnebenkosten 9)	9 940	17,3
		Arbeitskosten insgesamt je geleistete Stunde der Voll- und Teilzeitbeschäftigten	33,58	

1) Harmonisierter Schlüssel der statistischen Ämter der Europäischen Union nach Verordnung (EG) 1737/2005.- 2) Laufend gezahltes für nicht gearbeitete Tage, Sachleistungen).- 3) Zahlungen, die im Allgemeinen nicht laufend mit jeder Lohn- und Gehaltszahlung  
5) Zahlungen der Arbeitgeber an Versicherungsträger oder Bildung von Rückstellungen, um ihren Arbeitnehmern Anspruch auf Sozial  
sicherungsträgers und ohne Rückstellungen zu bilden.- 7) Anwerbungskosten, vom Arbeitgeber gestellte Berufskleidung.- 8) Arbeits  
gütung gesetzlicher Feiertage, garantierte Lohn- und Gehaltsfortzahlung im Krankheitsfall, unterstellte Sozialbeiträge zur Alters-



Wirtschaftszweigen und Unternehmensgrößenklassen

Länder

fahrt

Arbeitskosten je Vollzeiteinheit in Unternehmen mit ... Arbeitnehmern												Lfd. Nr.
davon mit ... bis ... Arbeitnehmern										50 und mehr		
10 - 49		50 - 249		250 - 499		500 - 999		1000 und mehr				
EUR	%	EUR	%	EUR	%	EUR	%	EUR	%	EUR	%	
.	.	.	.	-	-	.	.	.	.	.	.	1
.	.	.	.	-	-	.	.	.	.	.	.	2
.	.	-	-	-	-	-	-	-	-	-	-	3
.	.	.	.	-	-	.	.	.	.	.	.	4
.	.	.	.	-	-	.	.	.	.	.	.	5
.	.	.	.	-	-	.	.	.	.	.	.	6
.	.	.	.	-	-	.	.	.	.	.	.	7
.	.	-	-	-	-	.	.	.	.	.	.	8
.	.	.	.	-	-	-	-	.	.	.	.	9
.	.	-	-	-	-	-	-	.	.	.	.	10
.	.	.	.	-	-	.	.	.	.	.	.	11
.	.	.	.	-	-	.	.	.	.	.	.	12
.	.	.	.	-	-	.	.	.	.	.	.	13
.	.	-	-	-	-	.	.	.	.	.	.	14
.	.	-	-	-	-	.	.	.	.	.	.	15
-	-	-	-	-	-	-	-	.	.	.	.	16
.	.	.	.	-	-	.	.	.	.	.	.	17
.	.	.	.	-	-	.	.	.	.	.	.	18
.	.	.	.	-	-	.	.	.	.	.	.	19
.	.	.	.	-	-	.	.	.	.	.	.	20
.	.	.	.	-	-	.	.	.	.	.	.	21
-	-	-	-	-	-	.	.	.	.	.	.	22
.	.	.	.	-	-	.	.	.	.	.	.	23
.	.	.	.	-	-	.	.	.	.	.	.	24
.	.	.	.	-	-	.	.	.	.	.	.	25
.	.	.	.	-	-	.	.	.	.	.	.	26
.	.	.	.	-	-	-	-	.	.	.	.	27
.	.	-	-	-	-	.	.	.	.	.	.	28
-	-	-	-	-	-	.	.	.	.	.	.	29
.	.	-	-	-	-	-	-	.	.	.	.	30
-	-	-	-	-	-	-	-	.	.	.	.	31
.	.	-	-	-	-	-	-	-	-	-	-	32
-	-	-	-	-	-	.	.	.	.	.	.	33
.	.	.	.	-	-	.	.	.	.	.	.	34
.	.	.	.	-	-	.	.	.	.	.	.	35
.	.	.	.	-	-	.	.	.	.	.	.	36
.	.	.	.	-	-	.	.	.	.	.	.	37
-	-	-	-	-	-	.	.	-	-	-	-	38
-	-	-	-	-	-	-	-	-	-	-	-	39
-	-	-	-	-	-	.	.	.	.	.	.	40
-	-	-	-	-	-	.	.	.	.	.	.	41
-	-	-	-	-	-	.	.	.	.	.	.	42
-	-	-	-	-	-	-	-	.	.	.	.	43
.	.	-	-	-	-	-	-	.	.	.	.	44
.	.	-	-	-	-	.	.	-	-	.	.	45
.	.	-	-	-	-	.	.	.	.	.	.	46
.	.	.	.	-	-	.	.	.	.	.	.	47
.	.	.	.	-	-	.	.	.	.	.	.	48
.	.	.	.	-	-	.	.	.	.	.	.	49

Entgelt für die geleistete Arbeitszeit (Bruttolohn/Bruttogehalt abzüglich Sonderzahlungen, vermögenswirksame Leistungen, Vergütung geleistet werden.- 4) Naturalleistungen, Wohnungsfürsorge, Belegschaftseinrichtungen, Firmenwagen, Aktienoptionsprogramme.- leistungen zu sichern.- 6) Sozialleistungen der Arbeitgeber direkt an ihre Arbeitnehmer, d. h. ohne Zwischenschaltung eines Ver- kosten insgesamt abzüglich Entgelt für die geleistete Arbeitszeit.- 9) Gesetzliche Arbeitgeberbeiträge zur Sozialversicherung, Ver- und Gesundheitsvorsorge.

Lfd.Nr.	Schlüssel 1)	Kostenart	10 und mehr	
			EUR	%
1		A r b e i t s k o s t e n i n s g e s a m t	30 869	100,0
2	D	Arbeitskosten abzüglich erstattete Lohn- und Gehaltszahlungen	30 823	99,8
3	D.5	dem Arbeitgeber erstattete Lohn- und Gehaltszahlungen	/	/
4	D.1	Arbeitnehmerentgelt	30 772	99,7
5	D.11	Bruttolöhne und -gehälter	24 174	78,3
6	D.111	Bruttolöhne und -gehälter (ohne Auszubildende)	23 897	77,4
7	D.11111	Entgelt für die geleistete Arbeitszeit 2)	19 095	61,9
8	D.11112	Sonderzahlungen insgesamt 3)	(1 374)	4,5
9		darunter fest vereinbarte Sonderzahlungen	(1 000)	(3,2)
10	D.1112	Leistungen zur Vermögensbildung der Arbeitnehmer	/	/
11	D.1113	Vergütung für nicht gearbeitete Tage	2 867	9,3
12		Urlaubsvergütung	2 347	7,6
13		Vergütung gesetzlicher Feiertage	470	1,5
14		Vergütung sonstiger betrieblicher oder tariflicher arbeitsfreier Tage	(49)	(0,2)
15	D.1114	Sachleistungen 4)	/	/
16	D.11143	darunter steuerlicher Wert der privaten Nutzung von Firmen-/ Dienstwagen	/	/
17	D.112	Bruttolöhne und -gehälter der Auszubildenden	/	/
18	D.12	Sozialbeiträge der Arbeitgeber	6 599	21,4
19	D.121	tatsächliche Sozialbeiträge der Arbeitgeber (ohne Auszubildende) 5)	5 532	17,9
20	D.1211	gesetzliche Arbeitgeberbeiträge zur Sozialversicherung	5 188	16,8
21		Rentenversicherungsbeiträge	2 220	7,2
22		darunter Aufstockungsbeiträge zur Rentenversicherung im Rahmen der Altersteilzeit	/	/
23		Arbeitslosenversicherungsbeiträge	723	2,3
24		Kranken- und Pflegeversicherungsbeiträge	1 720	5,6
25		Beiträge zur Berufsgenossenschaft	(428)	(1,4)
26		Umlage für das Insolvenzgeld	60	0,2
27		sonstige gesetzliche Aufwendungen	/	(0,1)
28	D.1212	Aufwendungen für die betriebliche Altersversorgung einschl. Entgeltumwandlung	(344)	(1,1)
29		Aufwendungen für betriebliche Ruhegeldzusagen	/	/
30		Zuwendungen an Pensionskassen	/	/
31		Zuwendungen an Unterstützungskassen	(108)	(0,3)
32		Beiträge zur Direktversicherung	/	/
33		Beiträge an Pensionsfonds	/	/
34		sonstige Aufwendungen für die Alterssicherung	/	/
35	D.122	unterstellte Sozialbeiträge der Arbeitgeber (ohne Auszubildende) 6)	(997)	(3,2)
36	D.1221	Lohn- und Gehaltsfortzahlung	686	2,2
37		Lohn- und Gehaltsfortzahlung im Krankheitsfall	675	2,2
38		Arbeitgeberzuschüsse zum Mutterschaftsgeld	/	/
39	D.1222	unterstellte Sozialbeiträge zur Alters- und Gesundheitsvorsorge	(1)	(0,0)
40	D.1223	Zahlungen an aus dem Unternehmen ausscheidende Arbeitnehmer	/	/
41		Entlassungsentschädigungen	/	/
42		Aufstockungsbeiträge zu Lohn und Gehalt im Rahmen der Altersteilzeit	(82)	(0,3)
43	D.1224	sonstige freiwillige Sozialleistungen der Arbeitgeber	(4)	(0,0)
44	D.123	Sozialbeiträge der Arbeitgeber für Auszubildende	/	/
45	D.2	Kosten für die berufliche Aus- und Weiterbildung	/	/
46	D.3	sonstige Aufwendungen 7)	/	/
47		Nachrichtlich:		
48		Personalnebenkosten insgesamt 8)	11 775	38,1
49		darunter gesetzliche Personalnebenkosten 9)	6 345	20,6
		Arbeitskosten insgesamt je geleistete Stunde der Voll- und Teilzeitbeschäftigten	16,95	

1) Harmonisierter Schlüssel der statistischen Ämter der Europäischen Union nach Verordnung (EG) 1737/2005.- 2) Laufend gezahltes für nicht gearbeitete Tage, Sachleistungen).- 3) Zahlungen, die im Allgemeinen nicht laufend mit jeder Lohn- und Gehaltszahlung  
5) Zahlungen der Arbeitgeber an Versicherungsträger oder Bildung von Rückstellungen, um ihren Arbeitnehmern Anspruch auf Sozial  
sicherungsträgers und ohne Rückstellungen zu bilden.- 7) Anwerbungskosten, vom Arbeitgeber gestellte Berufskleidung.- 8) Arbeits  
gütung gesetzlicher Feiertage, garantierte Lohn- und Gehaltsfortzahlung im Krankheitsfall, unterstellte Sozialbeiträge zur Alters-

## Wirtschaftszweigen und Unternehmensgrößenklassen

## Länder

für den Verkehr; Verkehrsvermittlung

Arbeitskosten je Vollzeiteinheit in Unternehmen mit ... Arbeitnehmern												Lfd. Nr.
davon mit ... bis ... Arbeitnehmern										50 und mehr		
10 - 49		50 - 249		250 - 499		500 - 999		1000 und mehr				
EUR	%	EUR	%	EUR	%	EUR	%	EUR	%	EUR	%	
(28 405)	100,0	(26 309)	100,0	31 633	100,0	33 914	100,0	38 590	100,0	31 571	100,0	1
(28 323)	99,7	(26 253)	99,8	31 610	99,9	33 865	99,9	38 579	100,0	31 534	99,9	2
/	/	/	/	/	/	49	0,1	11	0,0	/	/	3
(28 391)	100,0	(26 215)	99,6	31 508	99,6	33 824	99,7	38 417	99,6	31 450	99,6	4
(23 024)	81,1	(20 657)	78,5	24 395	77,1	26 663	78,6	29 535	76,5	24 501	77,6	5
(22 920)	80,7	(20 380)	77,5	23 953	75,7	26 376	77,8	29 204	75,7	24 175	76,6	6
(18 432)	64,9	(16 898)	64,2	19 060	60,3	21 348	62,9	22 186	57,5	19 283	61,1	7
/	/	/	/	1 554	(4,9)	1 456	4,3	2 771	7,2	(1 507)	4,8	8
/	/	/	/	/	/	1 108	3,3	2 134	5,5	(1 141)	(3,6)	9
/	/	/	/	/	/	133	0,4	115	0,3	/	/	10
(2 722)	(9,6)	(2 435)	9,3	(2 837)	(9,0)	3 230	9,5	3 545	9,2	2 908	9,2	11
(2 257)	(7,9)	(1 997)	7,6	/	(7,1)	2 678	7,9	2 901	7,5	2 373	7,5	12
(463)	1,6	(402)	1,5	492	1,6	517	1,5	543	1,4	472	1,5	13
/	/	/	/	/	/	34	0,1	101	0,3	(63)	(0,2)	14
/	/	/	/	(304)	(1,0)	(210)	(0,6)	586	1,5	/	(1,1)	15
/	/	/	/	/	/	(149)	(0,4)	139	0,4	/	/	16
/	/	/	/	/	/	(287)	(0,8)	331	0,9	/	/	17
(5 367)	18,9	5 558	21,1	7 113	22,5	7 160	21,1	8 883	23,0	6 949	22,0	18
(4 803)	(16,9)	4 798	18,2	5 610	17,7	6 022	17,8	7 166	18,6	5 739	18,2	19
4 620	16,3	4 619	17,6	5 280	16,7	5 888	17,4	6 283	16,3	5 349	16,9	20
(1 939)	(6,8)	(1 940)	7,4	2 284	7,2	2 537	7,5	2 759	7,1	2 300	7,3	21
-	-	/	/	/	/	15	0,0	64	0,2	/	(0,1)	22
617	(2,2)	(638)	2,4	752	2,4	836	2,5	891	2,3	752	2,4	23
1 481	(5,2)	1 508	5,7	1 834	5,8	1 988	5,9	2 094	5,4	1 788	5,7	24
/	/	447	(1,7)	/	/	450	1,3	389	1,0	(402)	(1,3)	25
(53)	(0,2)	(52)	0,2	69	0,2	61	0,2	71	0,2	62	0,2	26
/	/	/	/	/	/	(15)	(0,0)	79	0,2	(45)	(0,1)	27
/	/	/	/	/	/	134	0,4	883	2,3	(390)	(1,2)	28
/	/	/	/	/	/	/	/	216	0,6	/	/	29
/	/	/	/	/	/	51	0,1	46	0,1	/	/	30
/	/	/	/	/	/	21	0,1	488	1,3	/	/	31
/	/	/	/	/	/	44	0,1	43	0,1	/	/	32
/	/	/	/	/	/	-	-	36	0,1	/	/	33
-	-	/	/	/	/	3	0,0	54	0,1	/	/	34
/	/	(685)	(2,6)	/	/	1 067	3,1	1 632	4,2	(1 127)	(3,6)	35
/	/	(629)	(2,4)	(687)	(2,2)	845	2,5	886	2,3	735	2,3	36
/	/	(621)	(2,4)	(673)	(2,1)	834	2,5	860	2,2	721	2,3	37
/	/	/	/	/	/	/	/	26	0,1	/	(0,0)	38
-	-	-	-	-	-	-	-	4	0,0	/	/	39
/	/	/	/	/	/	212	0,6	731	1,9	/	/	40
/	/	/	/	/	/	144	0,4	432	1,1	/	/	41
-	-	/	/	/	(0,2)	68	0,2	299	0,8	(105)	(0,3)	42
-	-	/	/	/	/	11	0,0	10	0,0	/	/	43
/	/	/	/	/	/	(72)	(0,2)	85	0,2	/	/	44
/	/	/	/	/	/	40	0,1	115	0,3	/	/	45
/	/	/	/	/	/	51	0,2	58	0,1	/	/	46
(9 973)	35,1	(9 411)	35,8	12 573	39,7	12 567	37,1	16 403	42,5	12 287	38,9	47
5 598	19,7	5 650	21,5	6 459	20,4	7 250	21,4	7 716	20,0	6 557	20,8	48
(15,66)		(14,19)		17,83		17,55		21,93		17,32		49

Entgelt für die geleistete Arbeitszeit (Bruttolohn/Bruttogehalt abzüglich Sonderzahlungen, vermögenswirksame Leistungen, Vergütung geleistet werden.- 4) Naturalleistungen, Wohnungsfürsorge, Belegschaftseinrichtungen, Firmenwagen, Aktienoptionsprogramme.- leistungen zu sichern.- 6) Sozialleistungen der Arbeitgeber direkt an ihre Arbeitnehmer, d. h. ohne Zwischenschaltung eines Ver- kosten insgesamt abzüglich Entgelt für die geleistete Arbeitszeit.- 9) Gesetzliche Arbeitgeberbeiträge zur Sozialversicherung, Ver- und Gesundheitsvorsorge.

Lfd.Nr.	Schlüssel 1)	Kostenart	10 und mehr	
			EUR	%
1		A r b e i t s k o s t e n i n s g e s a m t	48 011	100,0
2	D	Arbeitskosten abzüglich erstattete Lohn- und Gehaltszahlungen	47 942	99,9
3	D.5	dem Arbeitgeber erstattete Lohn- und Gehaltszahlungen	69	0,1
4	D.1	Arbeitnehmerentgelt	47 808	99,6
5	D.11	Bruttolöhne und -gehälter	30 342	63,2
6	D.111	Bruttolöhne und -gehälter (ohne Auszubildende)	29 885	62,2
7	D.11111	Entgelt für die geleistete Arbeitszeit 2)	23 049	48,0
8	D.11112	Sonderzahlungen insgesamt 3)	2 396	5,0
9		darunter fest vereinbarte Sonderzahlungen	1 225	2,6
10	D.1112	Leistungen zur Vermögensbildung der Arbeitnehmer	47	0,1
11	D.1113	Vergütung für nicht gearbeitete Tage	3 793	7,9
12		Urlaubsvergütung	3 127	6,5
13		Vergütung gesetzlicher Feiertage	612	1,3
14		Vergütung sonstiger betrieblicher oder tariflicher arbeitsfreier Tage	54	0,1
15	D.1114	Sachleistungen 4)	601	1,3
16	D.11143	darunter steuerlicher Wert der privaten Nutzung von Firmen-/ Dienstwagen	98	0,2
17	D.112	Bruttolöhne und -gehälter der Auszubildenden	457	1,0
18	D.12	Sozialbeiträge der Arbeitgeber	17 466	36,4
19	D.121	tatsächliche Sozialbeiträge der Arbeitgeber (ohne Auszubildende) 5)	12 160	25,3
20	D.1211	gesetzliche Arbeitgeberbeiträge zur Sozialversicherung	6 312	13,1
21		Rentenversicherungsbeiträge	2 862	6,0
22		darunter Aufstockungsbeiträge zur Rentenversicherung im Rahmen der Altersteilzeit	58	0,1
23		Arbeitslosenversicherungsbeiträge	905	1,9
24		Kranken- und Pflegeversicherungsbeiträge	2 181	4,5
25		Beiträge zur Berufsgenossenschaft	286	0,6
26		Umlage für das Insolvenzgeld	75	0,2
27		sonstige gesetzliche Aufwendungen	3	0,0
28	D.1212	Aufwendungen für die betriebliche Altersversorgung einschl. Entgeltumwandlung	5 848	12,2
29		Aufwendungen für betriebliche Ruhegeldzusagen	2 003	4,2
30		Zuwendungen an Pensionskassen	(5)	(0,0)
31		Zuwendungen an Unterstützungskassen	3 767	7,8
32		Beiträge zur Direktversicherung	17	0,0
33		Beiträge an Pensionsfonds	3	0,0
34		sonstige Aufwendungen für die Alterssicherung	52	0,1
35	D.122	unterstellte Sozialbeiträge der Arbeitgeber (ohne Auszubildende) 6)	5 177	10,8
36	D.1221	Lohn- und Gehaltsfortzahlung	1 682	3,5
37		Lohn- und Gehaltsfortzahlung im Krankheitsfall	1 620	3,4
38		Arbeitgeberzuschüsse zum Mutterschaftsgeld	62	0,1
39	D.1222	unterstellte Sozialbeiträge zur Alters- und Gesundheitsvorsorge	94	0,2
40	D.1223	Zahlungen an aus dem Unternehmen ausscheidende Arbeitnehmer	3 378	7,0
41		Entlassungsentschädigungen	3 249	6,8
42		Aufstockungsbeiträge zu Lohn und Gehalt im Rahmen der Altersteilzeit	129	0,3
43	D.1224	sonstige freiwillige Sozialleistungen der Arbeitgeber	23	0,0
44	D.123	Sozialbeiträge der Arbeitgeber für Auszubildende	129	0,3
45	D.2	Kosten für die berufliche Aus- und Weiterbildung	155	0,3
46	D.3	sonstige Aufwendungen 7)	47	0,1
47		Nachrichtlich:		
48		Personalnebenkosten insgesamt 8)	24 962	52,0
49		darunter gesetzliche Personalnebenkosten 9)	8 700	18,1
		Arbeitskosten insgesamt je geleistete Stunde der Voll- und Teilzeitbeschäftigten	30,11	

1) Harmonisierter Schlüssel der statistischen Ämter der Europäischen Union nach Verordnung (EG) 1737/2005.- 2) Laufend gezahltes für nicht gearbeitete Tage, Sachleistungen).- 3) Zahlungen, die im Allgemeinen nicht laufend mit jeder Lohn- und Gehaltszahlung  
5) Zahlungen der Arbeitgeber an Versicherungsträger oder Bildung von Rückstellungen, um ihren Arbeitnehmern Anspruch auf Sozial  
sicherungsträgers und ohne Rückstellungen zu bilden.- 7) Anwerbungskosten, vom Arbeitgeber gestellte Berufskleidung.- 8) Arbeits  
gütung gesetzlicher Feiertage, garantierte Lohn- und Gehaltsfortzahlung im Krankheitsfall, unterstellte Sozialbeiträge zur Alters-

## Wirtschaftszweigen und Unternehmensgrößenklassen

Länder

übermittlung

Arbeitskosten je Vollzeiteinheit in Unternehmen mit ... Arbeitnehmern												Lfd. Nr.
davon mit ... bis ... Arbeitnehmern										50 und mehr		
10 - 49		50 - 249		250 - 499		500 - 999		1000 und mehr				
EUR	%	EUR	%	EUR	%	EUR	%	EUR	%	EUR	%	
(21 277)	100,0	.	.	.	.	.	.	.	.	48 461	100,0	1
(21 107)	99,2	.	.	.	.	.	.	.	.	48 394	99,9	2
/	/	.	.	.	.	.	.	.	.	67	0,1	3
(21 130)	99,3	.	.	.	.	.	.	.	.	48 257	99,6	4
(16 972)	79,8	.	.	.	.	.	.	.	.	30 567	63,1	5
(16 810)	79,0	.	.	.	.	.	.	.	.	30 105	62,1	6
(14 231)	66,9	.	.	.	.	.	.	.	.	23 197	47,9	7
/	/	.	.	.	.	.	.	.	.	2 429	5,0	8
/	/	.	.	.	.	.	.	.	.	1 241	2,6	9
/	/	.	.	.	.	.	.	.	.	47	0,1	10
/	8,0	.	.	.	.	.	.	.	.	3 828	7,9	11
/	6,5	.	.	.	.	.	.	.	.	3 156	6,5	12
/	1,5	.	.	.	.	.	.	.	.	617	1,3	13
/	/	.	.	.	.	.	.	.	.	55	0,1	14
/	/	.	.	.	.	.	.	.	.	605	1,2	15
/	/	.	.	.	.	.	.	.	.	99	0,2	16
/	/	.	.	-	-	.	.	.	.	462	1,0	17
(4 158)	19,5	.	.	.	.	.	.	.	.	17 690	36,5	18
(3 674)	17,3	.	.	.	.	.	.	.	.	12 303	25,4	19
(3 580)	16,8	.	.	.	.	.	.	.	.	6 358	13,1	20
(1 559)	7,3	.	.	.	.	.	.	.	.	2 884	6,0	21
-	-	.	.	-	-	-	-	.	.	59	0,1	22
(484)	2,3	.	.	.	.	.	.	.	.	913	1,9	23
(1 181)	5,5	.	.	.	.	.	.	.	.	2 198	4,5	24
/	/	.	.	.	.	.	.	.	.	286	0,6	25
(47)	0,2	.	.	.	.	.	.	.	.	75	0,2	26
/	/	.	.	.	.	.	.	.	.	3	0,0	27
/	/	.	.	.	.	.	.	.	.	5 945	12,3	28
/	/	.	.	-	-	.	.	.	.	2 037	4,2	29
/	/	.	.	.	.	.	.	.	.	5	0,0	30
-	-	.	.	-	-	-	-	.	.	3 831	7,9	31
/	/	.	.	.	.	.	.	.	.	17	0,0	32
-	-	-	-	.	.	.	.	.	.	3	0,0	33
-	-	.	.	.	.	.	.	.	.	53	0,1	34
/	/	.	.	.	.	.	.	.	.	5 257	10,8	35
/	/	.	.	.	.	.	.	.	.	1 705	3,5	36
/	/	.	.	.	.	.	.	.	.	1 642	3,4	37
/	/	.	.	.	.	.	.	.	.	63	0,1	38
-	-	-	-	-	-	.	.	.	.	96	0,2	39
/	/	.	.	.	.	.	.	.	.	3 433	7,1	40
/	/	.	.	.	.	.	.	.	.	3 301	6,8	41
-	-	.	.	-	-	-	-	.	.	132	0,3	42
/	/	.	.	.	.	.	.	.	.	23	0,0	43
/	/	.	.	-	-	.	.	.	.	130	0,3	44
/	/	.	.	.	.	.	.	.	.	157	0,3	45
/	/	.	.	.	.	.	.	.	.	47	0,1	46
(7 046)	33,1	.	.	.	.	.	.	.	.	25 264	52,1	47
(4 203)	19,8	.	.	.	.	.	.	.	.	8 775	18,1	48
(11,46)		.	.	.	.	.	.	.	.	30,48		49

Entgelt für die geleistete Arbeitszeit (Bruttolohn/Bruttogehalt abzüglich Sonderzahlungen, vermögenswirksame Leistungen, Vergütung geleistet werden.- 4) Naturalleistungen, Wohnungsfürsorge, Belegschaftseinrichtungen, Firmenwagen, Aktienoptionsprogramme.- leistungen zu sichern.- 6) Sozialleistungen der Arbeitgeber direkt an ihre Arbeitnehmer, d. h. ohne Zwischenschaltung eines Ver- kosten insgesamt abzüglich Entgelt für die geleistete Arbeitszeit.- 9) Gesetzliche Arbeitgeberbeiträge zur Sozialversicherung, Ver- und Gesundheitsvorsorge.

Lfd.Nr.	Schlüssel 1)	Kostenart	10 und mehr	
			EUR	%
1		A r b e i t s k o s t e n i n s g e s a m t	33 701	100,0
2	D	Arbeitskosten abzüglich erstattete Lohn- und Gehaltszahlungen	33 610	99,7
3	D.5	dem Arbeitgeber erstattete Lohn- und Gehaltszahlungen	/	/
4	D.1	Arbeitnehmerentgelt	33 447	99,2
5	D.11	Bruttolöhne und -gehälter	26 040	77,3
6	D.111	Bruttolöhne und -gehälter (ohne Auszubildende)	25 748	76,4
7	D.11111	Entgelt für die geleistete Arbeitszeit 2)	20 114	59,7
8	D.11112	Sonderzahlungen insgesamt 3)	2 110	6,3
9		darunter fest vereinbarte Sonderzahlungen	1 473	4,4
10	D.1112	Leistungen zur Vermögensbildung der Arbeitnehmer	132	0,4
11	D.1113	Vergütung für nicht gearbeitete Tage	3 063	9,1
12		Urlaubsvergütung	2 475	7,3
13		Vergütung gesetzlicher Feiertage	498	1,5
14		Vergütung sonstiger betrieblicher oder tariflicher arbeitsfreier Tage	90	0,3
15	D.1114	Sachleistungen 4)	/	(1,0)
16	D.11143	darunter steuerlicher Wert der privaten Nutzung von Firmen-/ Dienstwagen	/	(0,5)
17	D.112	Bruttolöhne und -gehälter der Auszubildenden	(292)	(0,9)
18	D.12	Sozialbeiträge der Arbeitgeber	7 407	22,0
19	D.121	tatsächliche Sozialbeiträge der Arbeitgeber (ohne Auszubildende) 5)	6 098	18,1
20	D.1211	gesetzliche Arbeitgeberbeiträge zur Sozialversicherung	5 298	15,7
21		Rentenversicherungsbeiträge	2 440	7,2
22		darunter Aufstockungsbeiträge zur Rentenversicherung im Rahmen der Altersteilzeit	53	0,2
23		Arbeitslosenversicherungsbeiträge	784	2,3
24		Kranken- und Pflegeversicherungsbeiträge	1 751	5,2
25		Beiträge zur Berufsgenossenschaft	248	(0,7)
26		Umlage für das Insolvenzgeld	50	0,1
27		sonstige gesetzliche Aufwendungen	(25)	(0,1)
28	D.1212	Aufwendungen für die betriebliche Altersversorgung einschl. Entgeltumwandlung	(800)	2,4
29		Aufwendungen für betriebliche Ruhegeldzusagen	(315)	0,9
30		Zuwendungen an Pensionskassen	(195)	(0,6)
31		Zuwendungen an Unterstützungskassen	(116)	(0,3)
32		Beiträge zur Direktversicherung	(114)	(0,3)
33		Beiträge an Pensionsfonds	/	/
34		sonstige Aufwendungen für die Alterssicherung	(53)	(0,2)
35	D.122	unterstellte Sozialbeiträge der Arbeitgeber (ohne Auszubildende) 6)	1 235	3,7
36	D.1221	Lohn- und Gehaltsfortzahlung	741	2,2
37		Lohn- und Gehaltsfortzahlung im Krankheitsfall	709	2,1
38		Arbeitgeberzuschüsse zum Mutterschaftsgeld	(32)	(0,1)
39	D.1222	unterstellte Sozialbeiträge zur Alters- und Gesundheitsvorsorge	0	0,0
40	D.1223	Zahlungen an aus dem Unternehmen ausscheidende Arbeitnehmer	(416)	1,2
41		Entlassungsentschädigungen	(284)	(0,8)
42		Aufstockungsbeiträge zu Lohn und Gehalt im Rahmen der Altersteilzeit	(133)	(0,4)
43	D.1224	sonstige freiwillige Sozialleistungen der Arbeitgeber	(78)	(0,2)
44	D.123	Sozialbeiträge der Arbeitgeber für Auszubildende	(74)	(0,2)
45	D.2	Kosten für die berufliche Aus- und Weiterbildung	(217)	0,6
46	D.3	sonstige Aufwendungen 7)	(37)	(0,1)
47		Nachrichtlich:		
48		Personalnebenkosten insgesamt 8)	13 588	40,3
49		darunter gesetzliche Personalnebenkosten 9)	6 537	19,4
		Arbeitskosten insgesamt je geleistete Stunde der Voll- und Teilzeitbeschäftigten	19,41	

1) Harmonisierter Schlüssel der statistischen Ämter der Europäischen Union nach Verordnung (EG) 1737/2005.- 2) Laufend gezahltes für nicht gearbeitete Tage, Sachleistungen).- 3) Zahlungen, die im Allgemeinen nicht laufend mit jeder Lohn- und Gehaltszahlung  
5) Zahlungen der Arbeitgeber an Versicherungsträger oder Bildung von Rückstellungen, um ihren Arbeitnehmern Anspruch auf Sozial  
sicherungsträgers und ohne Rückstellungen zu bilden.- 7) Anwerbungskosten, vom Arbeitgeber gestellte Berufskleidung.- 8) Arbeits  
gütung gesetzlicher Feiertage, garantierte Lohn- und Gehaltsfortzahlung im Krankheitsfall, unterstellte Sozialbeiträge zur Alters-

## Wirtschaftszweigen und Unternehmensgrößenklassen

## Länder

## Unternehmensdienstleister

Arbeitskosten je Vollzeiteinheit in Unternehmen mit ... Arbeitnehmern												Lfd. Nr.
davon mit ... bis ... Arbeitnehmern										50 und mehr		
10 - 49		50 - 249		250 - 499		500 - 999		1000 und mehr				
EUR	%	EUR	%	EUR	%	EUR	%	EUR	%	EUR	%	
32 839	100,0	28 777	100,0	35 756	100,0	34 274	100,0	39 855	100,0	33 927	100,0	1
32 684	99,5	28 690	99,7	35 574	99,5	34 232	99,9	39 834	99,9	33 852	99,8	2
/	/	/	/	(182)	/	/	/	21	0,1	/	(0,2)	3
32 715	99,6	28 589	99,3	35 429	99,1	33 976	99,1	39 453	99,0	33 638	99,1	4
26 032	79,3	22 476	78,1	27 659	77,4	26 126	76,2	30 038	75,4	26 042	76,8	5
25 718	78,3	22 256	77,3	27 255	76,2	25 845	75,4	29 715	74,6	25 756	75,9	6
20 847	63,5	17 904	62,2	20 433	57,1	19 819	57,8	22 421	56,3	19 922	58,7	7
/	/	(1 384)	(4,8)	(2 812)	(7,9)	(2 651)	7,7	3 341	8,4	2 355	6,9	8
/	/	/	(3,6)	(2 093)	(5,9)	(1 877)	5,5	2 132	5,4	(1 627)	4,8	9
/	/	(97)	(0,3)	(215)	(0,6)	(168)	0,5	183	0,5	149	0,4	10
3 106	9,5	2 695	9,4	(3 364)	9,4	3 041	8,9	3 387	8,5	3 051	9,0	11
2 533	7,7	2 190	7,6	(2 698)	7,5	2 465	7,2	2 707	6,8	2 459	7,2	12
511	1,6	441	1,5	508	1,4	492	1,4	561	1,4	495	1,5	13
/	/	(64)	(0,2)	/	/	(85)	(0,2)	118	0,3	97	0,3	14
/	/	/	/	/	/	(166)	(0,5)	383	1,0	(279)	(0,8)	15
/	/	(104)	(0,4)	/	/	(107)	(0,3)	111	0,3	113	0,3	16
/	/	/	/	(404)	(1,1)	(281)	0,8	323	0,8	(286)	0,8	17
6 683	20,4	6 113	21,2	7 769	21,7	7 850	22,9	9 415	23,6	7 596	22,4	18
5 726	17,4	5 074	17,6	6 330	17,7	6 244	18,2	7 617	19,1	6 195	18,3	19
5 292	16,1	4 770	16,6	5 605	15,7	5 432	15,8	5 820	14,6	5 299	15,6	20
2 418	7,4	2 129	7,4	2 615	7,3	2 511	7,3	2 770	6,9	2 446	7,2	21
/	/	/	/	/	(0,2)	(64)	0,2	90	0,2	61	0,2	22
792	2,4	681	2,4	829	2,3	800	2,3	887	2,2	781	2,3	23
1 787	5,4	1 592	5,5	1 916	5,4	1 809	5,3	1 837	4,6	1 741	5,1	24
/	/	(294)	(1,0)	(183)	(0,5)	(245)	(0,7)	231	0,6	252	(0,7)	25
(58)	0,2	48	0,2	(32)	(0,1)	38	0,1	59	0,1	48	0,1	26
/	/	/	/	/	/	/	/	36	0,1	(30)	(0,1)	27
/	/	/	/	(725)	(2,0)	(811)	2,4	1 796	4,5	(896)	2,6	28
/	/	/	/	/	/	/	(0,9)	941	2,4	(386)	(1,1)	29
/	/	/	/	/	/	(239)	0,7	326	0,8	(220)	(0,6)	30
/	/	/	/	/	/	/	/	333	0,8	(130)	0,4	31
/	/	/	/	/	/	(62)	0,2	89	0,2	(94)	(0,3)	32
/	/	/	/	/	/	/	(0,0)	/	/	/	/	33
/	/	/	/	/	/	(121)	(0,4)	91	0,2	(59)	(0,2)	34
(873)	(2,7)	(985)	3,4	(1 338)	3,7	(1 536)	4,5	1 719	4,3	1 330	3,9	35
(670)	(2,0)	670	2,3	(835)	2,3	851	2,5	814	2,0	760	2,2	36
(649)	(2,0)	642	2,2	(790)	2,2	808	2,4	776	1,9	725	2,1	37
/	/	/	/	(45)	(0,1)	(42)	(0,1)	38	0,1	(35)	(0,1)	38
/	/	/	/	/	/	/	/	0	0,0	(0)	0,0	39
/	/	/	/	(358)	(1,0)	(559)	1,6	798	2,0	(473)	1,4	40
/	/	/	/	(219)	(0,6)	(423)	1,2	506	1,3	(318)	(0,9)	41
/	/	/	(0,2)	/	(0,4)	(136)	0,4	293	0,7	155	0,5	42
/	/	/	/	/	/	(126)	(0,4)	106	0,3	(98)	(0,3)	43
/	/	/	/	(101)	(0,3)	(71)	0,2	80	0,2	71	0,2	44
/	/	/	/	(284)	(0,8)	(256)	0,7	337	0,8	(246)	0,7	45
/	/	/	/	/	/	(42)	/	66	0,2	(43)	(0,1)	46
11 992	36,5	10 873	37,8	(15 323)	42,9	14 455	42,2	17 434	43,7	14 005	41,3	47
6 473	19,7	5 881	20,4	6 949	19,4	6 775	19,8	7 196	18,1	6 554	19,3	48
18,89		16,27		20,62		19,86		23,51		19,55		49

Entgelt für die geleistete Arbeitszeit (Bruttolohn/Bruttogehalt abzüglich Sonderzahlungen, vermögenswirksame Leistungen, Vergütung geleistet werden.- 4) Naturalleistungen, Wohnungsfürsorge, Belegschaftseinrichtungen, Firmenwagen, Aktienoptionsprogramme.- leistungen zu sichern.- 6) Sozialleistungen der Arbeitgeber direkt an ihre Arbeitnehmer, d. h. ohne Zwischenschaltung eines Ver- kosten insgesamt abzüglich Entgelt für die geleistete Arbeitszeit.- 9) Gesetzliche Arbeitgeberbeiträge zur Sozialversicherung, Ver- und Gesundheitsvorsorge.

Lfd.Nr.	Schlüssel 1)	Kostenart	10 und mehr	
			EUR	%
1		A r b e i t s k o s t e n i n s g e s a m t	51 679	100,0
2	D	Arbeitskosten abzüglich erstattete Lohn- und Gehaltszahlungen	51 654	100,0
3	D.5	dem Arbeitgeber erstattete Lohn- und Gehaltszahlungen	/	/
4	D.1	Arbeitnehmerentgelt	51 051	98,8
5	D.11	Bruttolöhne und -gehälter	38 405	74,3
6	D.111	Bruttolöhne und -gehälter (ohne Auszubildende)	37 706	73,0
7	D.11111	Entgelt für die geleistete Arbeitszeit 2)	27 061	52,4
8	D.11112	Sonderzahlungen insgesamt 3)	5 269	10,2
9		darunter fest vereinbarte Sonderzahlungen	3 930	7,6
10	D.1112	Leistungen zur Vermögensbildung der Arbeitnehmer	441	0,9
11	D.1113	Vergütung für nicht gearbeitete Tage	4 406	8,5
12		Urlaubsvergütung	3 523	6,8
13		Vergütung gesetzlicher Feiertage	693	1,3
14		Vergütung sonstiger betrieblicher oder tariflicher arbeitsfreier Tage	(191)	(0,4)
15	D.1114	Sachleistungen 4)	/	/
16	D.11143	darunter steuerlicher Wert der privaten Nutzung von Firmen-/ Dienstwagen	126	0,2
17	D.112	Bruttolöhne und -gehälter der Auszubildenden	700	1,4
18	D.12	Sozialbeiträge der Arbeitgeber	12 646	24,5
19	D.121	tatsächliche Sozialbeiträge der Arbeitgeber (ohne Auszubildende) 5)	9 977	19,3
20	D.1211	gesetzliche Arbeitgeberbeiträge zur Sozialversicherung	7 441	14,4
21		Rentenversicherungsbeiträge	3 594	7,0
22		darunter Aufstockungsbeiträge zur Rentenversicherung im Rahmen der Altersteilzeit	111	0,2
23		Arbeitslosenversicherungsbeiträge	1 166	2,3
24		Kranken- und Pflegeversicherungsbeiträge	2 495	4,8
25		Beiträge zur Berufsgenossenschaft	112	0,2
26		Umlage für das Insolvenzgeld	45	0,1
27		sonstige gesetzliche Aufwendungen	29	0,1
28	D.1212	Aufwendungen für die betriebliche Altersversorgung einschl. Entgeltumwandlung	2 536	4,9
29		Aufwendungen für betriebliche Ruhegeldzusagen	1 145	2,2
30		Zuwendungen an Pensionskassen	658	1,3
31		Zuwendungen an Unterstützungskassen	364	0,7
32		Beiträge zur Direktversicherung	(196)	(0,4)
33		Beiträge an Pensionsfonds	/	/
34		sonstige Aufwendungen für die Alterssicherung	(164)	(0,3)
35	D.122	unterstellte Sozialbeiträge der Arbeitgeber (ohne Auszubildende) 6)	2 493	4,8
36	D.1221	Lohn- und Gehaltsfortzahlung	1 174	2,3
37		Lohn- und Gehaltsfortzahlung im Krankheitsfall	1 096	2,1
38		Arbeitgeberzuschüsse zum Mutterschaftsgeld	78	0,2
39	D.1222	unterstellte Sozialbeiträge zur Alters- und Gesundheitsvorsorge	0	0,0
40	D.1223	Zahlungen an aus dem Unternehmen ausscheidende Arbeitnehmer	1 016	2,0
41		Entlassungsentschädigungen	774	1,5
42		Aufstockungsbeiträge zu Lohn und Gehalt im Rahmen der Altersteilzeit	241	0,5
43	D.1224	sonstige freiwillige Sozialleistungen der Arbeitgeber	/	/
44	D.123	Sozialbeiträge der Arbeitgeber für Auszubildende	176	0,3
45	D.2	Kosten für die berufliche Aus- und Weiterbildung	596	1,2
46	D.3	sonstige Aufwendungen 7)	31	0,1
47		Nachrichtlich:		
48		Personalnebenkosten insgesamt 8)	24 618	47,6
49		darunter gesetzliche Personalnebenkosten 9)	9 308	18,0
		Arbeitskosten insgesamt je geleistete Stunde der Voll- und Teilzeitbeschäftigten	30,45	

1) Harmonisierter Schlüssel der statistischen Ämter der Europäischen Union nach Verordnung (EG) 1737/2005.- 2) Laufend gezahltes für nicht gearbeitete Tage, Sachleistungen).- 3) Zahlungen, die im Allgemeinen nicht laufend mit jeder Lohn- und Gehaltszahlung  
5) Zahlungen der Arbeitgeber an Versicherungsträger oder Bildung von Rückstellungen, um ihren Arbeitnehmern Anspruch auf Sozial  
sicherungsträgers und ohne Rückstellungen zu bilden.- 7) Anwerbungskosten, vom Arbeitgeber gestellte Berufskleidung.- 8) Arbeits  
gütung gesetzlicher Feiertage, garantierte Lohn- und Gehaltsfortzahlung im Krankheitsfall, unterstellte Sozialbeiträge zur Alters-



## Wirtschaftszweigen und Unternehmensgrößenklassen

## Länder

## Versicherungsgewerbe

Arbeitskosten je Vollzeiteinheit in Unternehmen mit ... Arbeitnehmern												Lfd. Nr.
davon mit ... bis ... Arbeitnehmern										50 und mehr		
10 - 49		50 - 249		250 - 499		500 - 999		1000 und mehr				
EUR	%	EUR	%	EUR	%	EUR	%	EUR	%	EUR	%	
51 248	100,0	45 374	100,0	47 693	100,0	49 326	100,0	58 048	100,0	51 687	100,0	1
51 247	100,0	45 319	99,9	47 653	99,9	49 315	100,0	58 042	100,0	51 662	100,0	2
/	/	/	/	/	/	12	0,0	6	0,0	/	/	3
50 570	98,7	44 707	98,5	47 046	98,6	48 665	98,7	57 466	99,0	51 061	98,8	4
39 575	77,2	34 340	75,7	36 291	76,1	36 386	73,8	42 348	73,0	38 382	74,3	5
38 919	75,9	33 660	74,2	35 590	74,6	35 788	72,6	41 604	71,7	37 681	72,9	6
28 312	55,2	24 838	54,7	25 121	52,7	25 650	52,0	29 729	51,2	27 035	52,3	7
(4 969)	(9,7)	3 947	8,7	5 088	10,7	5 444	11,0	6 029	10,4	5 275	10,2	8
(3 437)	(6,7)	3 296	7,3	4 215	8,8	3 886	7,9	4 143	7,1	3 940	7,6	9
491	(1,0)	447	1,0	455	1,0	468	0,9	419	0,7	440	0,9	10
4 708	9,2	4 129	9,1	4 219	8,8	4 035	8,2	4 765	8,2	4 400	8,5	11
3 791	7,4	3 327	7,3	3 339	7,0	3 275	6,6	3 798	6,5	3 517	6,8	12
719	1,4	638	1,4	632	1,3	652	1,3	768	1,3	692	1,3	13
(199)	(0,4)	/	(0,4)	/	/	109	0,2	199	0,3	(190)	(0,4)	14
/	/	/	/	/	/	190	0,4	663	1,1	/	/	15
/	/	(101)	(0,2)	/	(0,3)	61	0,1	147	0,3	123	0,2	16
/	/	680	1,5	(701)	(1,5)	598	1,2	744	1,3	701	1,4	17
10 995	21,5	10 367	22,8	10 755	22,5	12 279	24,9	15 118	26,0	12 679	24,5	18
8 898	17,4	8 099	17,8	8 531	17,9	9 336	18,9	12 047	20,8	9 999	19,3	19
7 654	14,9	6 866	15,1	7 096	14,9	7 316	14,8	7 971	13,7	7 437	14,4	20
3 681	7,2	3 247	7,2	3 393	7,1	3 523	7,1	3 910	6,7	3 592	7,0	21
/	/	(102)	(0,2)	(124)	(0,3)	113	0,2	111	0,2	112	0,2	22
1 196	2,3	1 052	2,3	1 095	2,3	1 135	2,3	1 275	2,2	1 166	2,3	23
2 542	5,0	2 408	5,3	2 478	5,2	2 511	5,1	2 542	4,4	2 494	4,8	24
(126)	(0,2)	(99)	(0,2)	(94)	(0,2)	114	0,2	127	0,2	112	0,2	25
96	0,2	(41)	(0,1)	/	/	(14)	(0,0)	73	0,1	44	0,1	26
/	/	/	/	/	/	20	0,0	42	0,1	29	0,1	27
/	(2,4)	(1 233)	(2,7)	(1 435)	(3,0)	2 020	4,1	4 076	7,0	2 562	5,0	28
/	/	/	/	/	/	793	1,6	2 191	3,8	1 165	2,3	29
/	/	/	/	/	/	694	1,4	761	1,3	663	1,3	30
/	/	/	/	/	/	133	0,3	752	1,3	370	0,7	31
/	/	(335)	(0,7)	/	/	110	0,2	(146)	(0,3)	(189)	(0,4)	32
/	/	/	/	/	0,0	/	/	/	/	/	/	33
/	/	/	/	/	/	287	0,6	208	0,4	(165)	(0,3)	34
(1 935)	(3,8)	(2 095)	(4,6)	2 049	4,3	2 791	5,7	2 884	5,0	2 504	4,8	35
(1 098)	(2,1)	1 082	2,4	(1 100)	(2,3)	1 164	2,4	1 271	2,2	1 176	2,3	36
(1 022)	(2,0)	1 008	2,2	(1 017)	(2,1)	1 073	2,2	1 199	2,1	1 098	2,1	37
/	/	74	0,2	(83)	(0,2)	92	0,2	72	0,1	78	0,2	38
/	/	/	/	/	/	/	/	0	0,0	0	0,0	39
/	/	/	/	(647)	(1,4)	1 238	2,5	1 374	2,4	1 020	2,0	40
/	/	/	/	(405)	(0,8)	978	2,0	1 114	1,9	779	1,5	41
/	/	(192)	(0,4)	/	(0,5)	260	0,5	260	0,4	241	0,5	42
/	/	/	/	/	/	388	0,8	239	0,4	/	/	43
/	/	173	0,4	175	0,4	153	0,3	187	0,3	176	0,3	44
(676)	/	(659)	(1,5)	606	1,3	639	1,3	540	0,9	595	1,2	45
/	/	/	/	/	/	22	0,0	42	0,1	32	0,1	46
22 937	44,8	20 536	45,3	22 572	47,3	23 676	48,0	28 319	48,8	24 652	47,7	47
9 471	18,5	8 586	18,9	8 828	18,5	9 133	18,5	10 010	17,2	9 305	18,0	48
29,76		26,47		28,14		28,40		34,64		30,46		49

Entgelt für die geleistete Arbeitszeit (Bruttolohn/Bruttogehalt abzüglich Sonderzahlungen, vermögenswirksame Leistungen, Vergütung geleistet werden.- 4) Naturalleistungen, Wohnungsfürsorge, Belegschaftseinrichtungen, Firmenwagen, Aktienoptionsprogramme.- leistungen zu sichern.- 6) Sozialleistungen der Arbeitgeber direkt an ihre Arbeitnehmer, d. h. ohne Zwischenschaltung eines Ver- kosten insgesamt abzüglich Entgelt für die geleistete Arbeitszeit.- 9) Gesetzliche Arbeitgeberbeiträge zur Sozialversicherung, Ver- und Gesundheitsvorsorge.

Lfd.Nr.	Schlüssel 1)	Kostenart	10 und mehr	
			EUR	%
1		A r b e i t s k o s t e n i n s g e s a m t	50 736	100,0
2	D	Arbeitskosten abzüglich erstattete Lohn- und Gehaltszahlungen	50 709	99,9
3	D.5	dem Arbeitgeber erstattete Lohn- und Gehaltszahlungen	/	/
4	D.1	Arbeitnehmerentgelt	50 078	98,7
5	D.11	Bruttolöhne und -gehälter	37 521	74,0
6	D.111	Bruttolöhne und -gehälter (ohne Auszubildende)	36 854	72,6
7	D.11111	Entgelt für die geleistete Arbeitszeit 2)	26 502	52,2
8	D.11112	Sonderzahlungen insgesamt 3)	5 055	10,0
9		darunter fest vereinbarte Sonderzahlungen	3 742	7,4
10	D.1112	Leistungen zur Vermögensbildung der Arbeitnehmer	446	0,9
11	D.1113	Vergütung für nicht gearbeitete Tage	4 297	8,5
12		Urlaubsvergütung	3 438	6,8
13		Vergütung gesetzlicher Feiertage	676	1,3
14		Vergütung sonstiger betrieblicher oder tariflicher arbeitsfreier Tage	(183)	(0,4)
15	D.1114	Sachleistungen 4)	/	/
16	D.11143	darunter steuerlicher Wert der privaten Nutzung von Firmen-/ Dienstwagen	131	0,3
17	D.112	Bruttolöhne und -gehälter der Auszubildenden	667	1,3
18	D.12	Sozialbeiträge der Arbeitgeber	12 557	24,7
19	D.121	tatsächliche Sozialbeiträge der Arbeitgeber (ohne Auszubildende) 5)	9 769	19,3
20	D.1211	gesetzliche Arbeitgeberbeiträge zur Sozialversicherung	7 344	14,5
21		Rentenversicherungsbeiträge	3 544	7,0
22		darunter Aufstockungsbeiträge zur Rentenversicherung im Rahmen der Altersteilzeit	112	0,2
23		Arbeitslosenversicherungsbeiträge	1 147	2,3
24		Kranken- und Pflegeversicherungsbeiträge	2 488	4,9
25		Beiträge zur Berufsgenossenschaft	105	0,2
26		Umlage für das Insolvenzgeld	36	0,1
27		sonstige gesetzliche Aufwendungen	24	0,0
28	D.1212	Aufwendungen für die betriebliche Altersversorgung einschl. Entgeltumwandlung	2 425	4,8
29		Aufwendungen für betriebliche Ruhegeldzusagen	1 053	2,1
30		Zuwendungen an Pensionskassen	(680)	(1,3)
31		Zuwendungen an Unterstützungskassen	348	0,7
32		Beiträge zur Direktversicherung	(181)	(0,4)
33		Beiträge an Pensionsfonds	/	/
34		sonstige Aufwendungen für die Alterssicherung	(156)	(0,3)
35	D.122	unterstellte Sozialbeiträge der Arbeitgeber (ohne Auszubildende) 6)	2 618	5,2
36	D.1221	Lohn- und Gehaltsfortzahlung	1 177	2,3
37		Lohn- und Gehaltsfortzahlung im Krankheitsfall	1 092	2,2
38		Arbeitgeberzuschüsse zum Mutterschaftsgeld	86	0,2
39	D.1222	unterstellte Sozialbeiträge zur Alters- und Gesundheitsvorsorge	0	0,0
40	D.1223	Zahlungen an aus dem Unternehmen ausscheidende Arbeitnehmer	1 090	2,1
41		Entlassungsentschädigungen	873	1,7
42		Aufstockungsbeiträge zu Lohn und Gehalt im Rahmen der Altersteilzeit	217	0,4
43	D.1224	sonstige freiwillige Sozialleistungen der Arbeitgeber	/	/
44	D.123	Sozialbeiträge der Arbeitgeber für Auszubildende	169	0,3
45	D.2	Kosten für die berufliche Aus- und Weiterbildung	634	1,3
46	D.3	sonstige Aufwendungen 7)	(24)	(0,0)
47		Nachrichtlich:		
48		Personalnebenkosten insgesamt 8)	24 234	47,8
49		darunter gesetzliche Personalnebenkosten 9)	9 198	18,1
		Arbeitskosten insgesamt je geleistete Stunde der Voll- und Teilzeitbeschäftigten	29,72	

1) Harmonisierter Schlüssel der statistischen Ämter der Europäischen Union nach Verordnung (EG) 1737/2005.- 2) Laufend gezahltes für nicht gearbeitete Tage, Sachleistungen).- 3) Zahlungen, die im Allgemeinen nicht laufend mit jeder Lohn- und Gehaltszahlung  
5) Zahlungen der Arbeitgeber an Versicherungsträger oder Bildung von Rückstellungen, um ihren Arbeitnehmern Anspruch auf Sozial  
sicherungsträgers und ohne Rückstellungen zu bilden.- 7) Anwerbungskosten, vom Arbeitgeber gestellte Berufskleidung.- 8) Arbeits  
gütung gesetzlicher Feiertage, garantierte Lohn- und Gehaltsfortzahlung im Krankheitsfall, unterstellte Sozialbeiträge zur Alters-

## Wirtschaftszweigen und Unternehmensgrößenklassen

Länder

gewerbe

Arbeitskosten je Vollzeiteinheit in Unternehmen mit ... Arbeitnehmern												Lfd. Nr.
davon mit ... bis ... Arbeitnehmern										50 und mehr		
10 - 49		50 - 249		250 - 499		500 - 999		1000 und mehr				
EUR	%	EUR	%	EUR	%	EUR	%	EUR	%	EUR	%	
51 673	100,0	45 164	100,0	47 601	100,0	48 363	100,0	59 069	100,0	50 720	100,0	1
51 673	100,0	45 110	99,9	47 561	99,9	48 351	100,0	59 064	100,0	50 692	99,9	2
-	-	/	/	/	/	12	0,0	5	0,0	/	/	3
50 824	98,4	44 463	98,4	46 963	98,7	47 687	98,6	58 449	98,9	50 065	98,7	4
39 765	77,0	34 056	75,4	36 142	75,9	35 449	73,3	42 422	71,8	37 482	73,9	5
38 888	75,3	33 339	73,8	35 435	74,4	34 874	72,1	41 796	70,8	36 819	72,6	6
28 479	55,1	24 548	54,4	24 935	52,4	25 038	51,8	30 047	50,9	26 468	52,2	7
(4 733)	(9,2)	3 919	8,7	5 103	10,7	5 272	10,9	5 844	9,9	5 060	10,0	8
(3 597)	(7,0)	3 299	7,3	4 273	9,0	3 787	7,8	3 635	6,2	3 745	7,4	9
570	(1,1)	457	1,0	467	1,0	469	1,0	401	0,7	444	0,9	10
4 799	9,3	4 127	9,1	4 196	8,8	3 920	8,1	4 681	7,9	4 288	8,5	11
3 872	7,5	3 327	7,4	3 316	7,0	3 183	6,6	3 735	6,3	3 430	6,8	12
721	1,4	634	1,4	626	1,3	636	1,3	771	1,3	675	1,3	13
/	(0,4)	/	/	/	/	101	0,2	174	0,3	(182)	(0,4)	14
/	/	/	/	/	/	174	0,4	822	1,4	/	/	15
/	/	(93)	(0,2)	/	/	50	0,1	195	0,3	129	0,3	16
/	/	717	1,6	(707)	(1,5)	576	1,2	626	1,1	663	1,3	17
11 060	21,4	10 407	23,0	10 821	22,7	12 237	25,3	16 027	27,1	12 583	24,8	18
9 017	17,5	8 083	17,9	8 549	18,0	9 251	19,1	12 481	21,1	9 783	19,3	19
7 742	15,0	6 834	15,1	7 067	14,8	7 234	15,0	8 028	13,6	7 337	14,5	20
3 722	7,2	3 230	7,2	3 378	7,1	3 480	7,2	3 962	6,7	3 541	7,0	21
/	/	(103)	(0,2)	(129)	(0,3)	114	0,2	106	0,2	113	0,2	22
1 210	2,3	1 046	2,3	1 087	2,3	1 118	2,3	1 292	2,2	1 146	2,3	23
2 599	5,0	2 411	5,3	2 477	5,2	2 500	5,2	2 548	4,3	2 486	4,9	24
(98)	(0,2)	(90)	(0,2)	(96)	(0,2)	110	0,2	125	0,2	106	0,2	25
101	0,2	(38)	(0,1)	/	/	/	(0,0)	63	0,1	34	0,1	26
/	/	/	/	/	/	18	0,0	37	0,1	24	0,0	27
/	/	(1 249)	(2,8)	(1 481)	(3,1)	2 017	4,2	4 453	7,5	2 445	4,8	28
/	/	/	/	/	/	788	1,6	2 409	4,1	1 068	2,1	29
/	/	/	/	/	/	705	1,5	854	1,4	(686)	(1,4)	30
/	/	/	/	/	/	139	0,3	893	1,5	353	0,7	31
/	/	(343)	(0,8)	/	/	89	0,2	90	0,2	(175)	(0,3)	32
/	/	/	/	-	-	/	/	14	0,0	/	/	33
/	/	/	/	/	/	294	0,6	194	0,3	(157)	(0,3)	34
(1 825)	(3,5)	(2 142)	(4,7)	2 095	4,4	2 839	5,9	3 386	5,7	2 632	5,2	35
(1 163)	(2,3)	1 109	2,5	(1 109)	(2,3)	1 153	2,4	1 304	2,2	1 178	2,3	36
(1 114)	(2,2)	1 032	2,3	(1 026)	(2,2)	1 058	2,2	1 211	2,0	1 091	2,2	37
/	/	77	0,2	(83)	(0,2)	94	0,2	94	0,2	87	0,2	38
-	-	-	-	-	-	-	-	0	0,0	0	0,0	39
/	/	/	/	(667)	(1,4)	1 276	2,6	1 769	3,0	1 098	2,2	40
/	/	/	/	/	/	1 014	2,1	1 581	2,7	882	1,7	41
/	/	(189)	(0,4)	/	(0,5)	263	0,5	187	0,3	216	0,4	42
/	/	/	/	/	/	410	0,8	313	0,5	/	/	43
/	/	182	0,4	(177)	0,4	148	0,3	159	0,3	168	0,3	44
(845)	(1,6)	(693)	(1,5)	616	(1,3)	660	1,4	578	1,0	631	1,2	45
/	/	/	/	/	/	16	0,0	43	0,1	(24)	(0,0)	46
23 195	44,9	20 616	45,6	22 666	47,6	23 324	48,2	29 022	49,1	24 252	47,8	47
9 626	18,6	8 577	19,0	8 803	18,5	9 023	18,7	10 104	17,1	9 191	18,1	48
29,99		26,38		28,11		27,81		34,79		29,72		49

Entgelt für die geleistete Arbeitszeit (Bruttolohn/Bruttogehalt abzüglich Sonderzahlungen, vermögenswirksame Leistungen, Vergütung geleistet werden.- 4) Naturalleistungen, Wohnungsfürsorge, Belegschaftseinrichtungen, Firmenwagen, Aktienoptionsprogramme.- leistungen zu sichern.- 6) Sozialleistungen der Arbeitgeber direkt an ihre Arbeitnehmer, d. h. ohne Zwischenschaltung eines Ver- kosten insgesamt abzüglich Entgelt für die geleistete Arbeitszeit.- 9) Gesetzliche Arbeitgeberbeiträge zur Sozialversicherung, Ver- und Gesundheitsvorsorge.

Lfd.Nr.	Schlüssel 1)	Kostenart	10 und mehr	
			EUR	%
1		A r b e i t s k o s t e n i n s g e s a m t	55 984	100,0
2	D	Arbeitskosten abzüglich erstattete Lohn- und Gehaltszahlungen	55 974	100,0
3	D.5	dem Arbeitgeber erstattete Lohn- und Gehaltszahlungen	9	0,0
4	D.1	Arbeitnehmerentgelt	55 447	99,0
5	D.11	Bruttolöhne und -gehälter	42 235	75,4
6	D.111	Bruttolöhne und -gehälter (ohne Auszubildende)	41 352	73,9
7	D.11111	Entgelt für die geleistete Arbeitszeit 2)	29 444	52,6
8	D.11112	Sonderzahlungen insgesamt 3)	6 153	11,0
9		darunter fest vereinbarte Sonderzahlungen	4 688	8,4
10	D.1112	Leistungen zur Vermögensbildung der Arbeitnehmer	430	0,8
11	D.1113	Vergütung für nicht gearbeitete Tage	4 912	8,8
12		Urlaubsvergütung	3 914	7,0
13		Vergütung gesetzlicher Feiertage	764	1,4
14		Vergütung sonstiger betrieblicher oder tariflicher arbeitsfreier Tage	234	0,4
15	D.1114	Sachleistungen 4)	412	0,7
16	D.11143	darunter steuerlicher Wert der privaten Nutzung von Firmen-/ Dienstwagen	85	0,2
17	D.112	Bruttolöhne und -gehälter der Auszubildenden	883	1,6
18	D.12	Sozialbeiträge der Arbeitgeber	13 212	23,6
19	D.121	tatsächliche Sozialbeiträge der Arbeitgeber (ohne Auszubildende) 5)	11 054	19,7
20	D.1211	gesetzliche Arbeitgeberbeiträge zur Sozialversicherung	7 887	14,1
21		Rentenversicherungsbeiträge	3 826	6,8
22		darunter Aufstockungsbeiträge zur Rentenversicherung im Rahmen der Altersteilzeit	111	0,2
23		Arbeitslosenversicherungsbeiträge	1 253	2,2
24		Kranken- und Pflegeversicherungsbeiträge	2 539	4,5
25		Beiträge zur Berufsgenossenschaft	130	0,2
26		Umlage für das Insolvenzgeld	85	0,2
27		sonstige gesetzliche Aufwendungen	53	0,1
28	D.1212	Aufwendungen für die betriebliche Altersversorgung einschl. Entgeltumwandlung	(3 167)	(5,7)
29		Aufwendungen für betriebliche Ruhegeldzusagen	/	/
30		Zuwendungen an Pensionskassen	591	1,1
31		Zuwendungen an Unterstützungskassen	463	0,8
32		Beiträge zur Direktversicherung	(232)	(0,4)
33		Beiträge an Pensionsfonds	/	/
34		sonstige Aufwendungen für die Alterssicherung	209	0,4
35	D.122	unterstellte Sozialbeiträge der Arbeitgeber (ohne Auszubildende) 6)	1 941	3,5
36	D.1221	Lohn- und Gehaltsfortzahlung	1 187	2,1
37		Lohn- und Gehaltsfortzahlung im Krankheitsfall	1 146	2,0
38		Arbeitgeberzuschüsse zum Mutterschaftsgeld	41	0,1
39	D.1222	unterstellte Sozialbeiträge zur Alters- und Gesundheitsvorsorge	-	-
40	D.1223	Zahlungen an aus dem Unternehmen ausscheidende Arbeitnehmer	638	1,1
41		Entlassungsentschädigungen	296	0,5
42		Aufstockungsbeiträge zu Lohn und Gehalt im Rahmen der Altersteilzeit	342	0,6
43	D.1224	sonstige freiwillige Sozialleistungen der Arbeitgeber	116	0,2
44	D.123	Sozialbeiträge der Arbeitgeber für Auszubildende	218	0,4
45	D.2	Kosten für die berufliche Aus- und Weiterbildung	468	0,8
46	D.3	sonstige Aufwendungen 7)	69	0,1
47		Nachrichtlich:		
48		Personalnebenkosten insgesamt 8)	26 540	47,4
49		darunter gesetzliche Personalnebenkosten 9)	9 838	17,6
		Arbeitskosten insgesamt je geleistete Stunde der Voll- und Teilzeitbeschäftigten	34,00	

1) Harmonisierter Schlüssel der statistischen Ämter der Europäischen Union nach Verordnung (EG) 1737/2005.- 2) Laufend gezahltes für nicht gearbeitete Tage, Sachleistungen).- 3) Zahlungen, die im Allgemeinen nicht laufend mit jeder Lohn- und Gehaltszahlung  
5) Zahlungen der Arbeitgeber an Versicherungsträger oder Bildung von Rückstellungen, um ihren Arbeitnehmern Anspruch auf Sozial  
sicherungsträgers und ohne Rückstellungen zu bilden.- 7) Anwerbungskosten, vom Arbeitgeber gestellte Berufskleidung.- 8) Arbeits  
gütung gesetzlicher Feiertage, garantierte Lohn- und Gehaltsfortzahlung im Krankheitsfall, unterstellte Sozialbeiträge zur Alters-

## Wirtschaftszweigen und Unternehmensgrößenklassen

Länder

ungsgewerbe

Arbeitskosten je Vollzeiteinheit in Unternehmen mit ... Arbeitnehmern												Lfd. Nr.
davon mit ... bis ... Arbeitnehmern										50 und mehr		
10 - 49		50 - 249		250 - 499		500 - 999		1000 und mehr				
EUR	%	EUR	%	EUR	%	EUR	%	EUR	%	EUR	%	
42 080	100,0	56 351	100,0	.	.	.	.	56 260	100,0	56 064	100,0	1
42 080	100,0	56 351	100,0	.	.	.	.	56 252	100,0	56 055	100,0	2
-	-	-	-	.	.	-	-	7	0,0	9	0,0	3
41 948	99,7	56 278	99,9	.	.	.	.	55 724	99,0	55 525	99,0	4
33 020	78,5	45 848	81,4	.	.	.	.	42 034	74,7	42 288	75,4	5
33 020	78,5	45 825	81,3	.	.	.	.	41 100	73,1	41 400	73,8	6
25 808	61,3	34 017	60,4	.	.	.	.	29 155	51,8	29 464	52,6	7
/	/	6 218	11,0	.	.	.	.	6 173	11,0	6 173	11,0	8
/	/	4 692	8,3	.	.	.	.	4 771	8,5	4 700	8,4	9
/	/	375	0,7	.	.	.	.	448	0,8	432	0,8	10
4 193	10,0	4 745	8,4	.	.	.	.	4 908	8,7	4 916	8,8	11
3 130	7,4	3 811	6,8	.	.	.	.	3 901	6,9	3 919	7,0	12
668	1,6	766	1,4	.	.	.	.	762	1,4	764	1,4	13
/	/	168	0,3	.	.	.	.	245	0,4	233	0,4	14
/	/	470	0,8	.	.	.	.	417	0,7	414	0,7	15
-	-	(59)	(0,1)	.	.	.	.	71	0,1	85	0,2	16
-	-	23	0,0	.	.	.	.	933	1,7	888	1,6	17
(8 928)	21,2	10 429	18,5	.	.	.	.	13 690	24,3	13 237	23,6	18
(7 955)	18,9	9 429	16,7	.	.	.	.	11 417	20,3	11 072	19,7	19
7 025	16,7	8 411	14,9	.	.	.	.	7 868	14,0	7 892	14,1	20
3 283	7,8	4 008	7,1	.	.	.	.	3 820	6,8	3 830	6,8	21
-	-	133	0,2	.	.	.	.	117	0,2	112	0,2	22
1 112	2,6	1 311	2,3	.	.	.	.	1 248	2,2	1 254	2,2	23
2 405	5,7	2 648	4,7	.	.	.	.	2 535	4,5	2 540	4,5	24
150	(0,4)	349	0,6	.	.	.	.	125	0,2	130	0,2	25
(65)	(0,2)	95	0,2	.	.	.	.	88	0,2	86	0,2	26
/	/	-	-	.	.	.	.	52	0,1	53	0,1	27
/	/	1 018	1,8	.	.	.	.	(3 549)	(6,3)	(3 180)	(5,7)	28
/	/	/	/	.	.	.	.	/	/	/	/	29
/	/	703	1,2	.	.	.	.	636	1,1	593	1,1	30
-	-	19	0,0	.	.	.	.	539	1,0	466	0,8	31
/	/	197	0,3	.	.	.	.	(218)	(0,4)	(233)	(0,4)	32
/	/	-	-	.	.	-	-	/	/	/	/	33
-	-	/	/	.	.	.	.	239	0,4	210	0,4	34
973	2,3	995	1,8	.	.	.	.	2 041	3,6	1 946	3,5	35
911	2,2	(503)	(0,9)	.	.	.	.	1 227	2,2	1 189	2,1	36
833	2,0	(498)	(0,9)	.	.	.	.	1 188	2,1	1 148	2,0	37
/	/	5	0,0	.	.	.	.	38	0,1	41	0,1	38
-	-	-	-	-	-	-	-	-	-	-	-	39
/	/	398	0,7	.	.	.	.	688	1,2	641	1,1	40
/	/	82	0,1	.	.	.	.	318	(0,6)	297	0,5	41
-	-	316	0,6	.	.	.	.	370	0,7	344	0,6	42
-	-	94	0,2	.	.	.	.	127	0,2	116	0,2	43
-	-	5	0,0	.	.	.	.	232	0,4	219	0,4	44
/	/	73	0,1	.	.	.	.	492	0,9	470	0,8	45
-	-	-	-	.	.	.	.	44	0,1	69	0,1	46
(16 272)	38,7	22 333	39,6	.	.	.	.	27 105	48,2	26 599	47,4	47
8 605	20,4	9 681	17,2	.	.	.	.	9 857	17,5	9 845	17,6	48
25,05		31,88		.		.		34,43		34,05		49

Entgelt für die geleistete Arbeitszeit (Bruttolohn/Bruttogehalt abzüglich Sonderzahlungen, vermögenswirksame Leistungen, Vergütung geleistet werden.- 4) Naturalleistungen, Wohnungsfürsorge, Belegschaftseinrichtungen, Firmenwagen, Aktienoptionsprogramme.- leistungen zu sichern.- 6) Sozialleistungen der Arbeitgeber direkt an ihre Arbeitnehmer, d. h. ohne Zwischenschaltung eines Ver- kosten insgesamt abzüglich Entgelt für die geleistete Arbeitszeit.- 9) Gesetzliche Arbeitgeberbeiträge zur Sozialversicherung, Ver- und Gesundheitsvorsorge.

Lfd.Nr.	Schlüssel 1)	Kostenart	10 und mehr	
			EUR	%
1		A r b e i t s k o s t e n i n s g e s a m t	52 000	100,0
2	D	Arbeitskosten abzüglich erstattete Lohn- und Gehaltszahlungen	51 951	99,9
3	D.5	dem Arbeitgeber erstattete Lohn- und Gehaltszahlungen	/	/
4	D.1	Arbeitnehmerentgelt	51 813	99,6
5	D.11	Bruttolöhne und -gehälter	40 538	78,0
6	D.111	Bruttolöhne und -gehälter (ohne Auszubildende)	40 129	77,2
7	D.11111	Entgelt für die geleistete Arbeitszeit 2)	28 718	55,2
8	D.11112	Sonderzahlungen insgesamt 3)	(6 185)	11,9
9		darunter fest vereinbarte Sonderzahlungen	4 872	9,4
10	D.1112	Leistungen zur Vermögensbildung der Arbeitnehmer	(338)	0,6
11	D.1113	Vergütung für nicht gearbeitete Tage	4 377	8,4
12		Urlaubsvergütung	3 515	6,8
13		Vergütung gesetzlicher Feiertage	740	1,4
14		Vergütung sonstiger betrieblicher oder tariflicher arbeitsfreier Tage	/	(0,2)
15	D.1114	Sachleistungen 4)	(510)	(1,0)
16	D.11143	darunter steuerlicher Wert der privaten Nutzung von Firmen-/ Dienstwagen	/	/
17	D.112	Bruttolöhne und -gehälter der Auszubildenden	(409)	(0,8)
18	D.12	Sozialbeiträge der Arbeitgeber	11 275	21,7
19	D.121	tatsächliche Sozialbeiträge der Arbeitgeber (ohne Auszubildende) 5)	8 919	17,2
20	D.1211	gesetzliche Arbeitgeberbeiträge zur Sozialversicherung	7 446	14,3
21		Rentenversicherungsbeiträge	3 592	6,9
22		darunter Aufstockungsbeiträge zur Rentenversicherung im Rahmen der Altersteilzeit	/	/
23		Arbeitslosenversicherungsbeiträge	1 173	2,3
24		Kranken- und Pflegeversicherungsbeiträge	2 360	4,5
25		Beiträge zur Berufsgenossenschaft	215	0,4
26		Umlage für das Insolvenzgeld	94	0,2
27		sonstige gesetzliche Aufwendungen	/	/
28	D.1212	Aufwendungen für die betriebliche Altersversorgung einschl. Entgeltumwandlung	1 473	2,8
29		Aufwendungen für betriebliche Ruhegeldzusagen	(470)	(0,9)
30		Zuwendungen an Pensionskassen	/	/
31		Zuwendungen an Unterstützungskassen	(116)	(0,2)
32		Beiträge zur Direktversicherung	(453)	(0,9)
33		Beiträge an Pensionsfonds	/	/
34		sonstige Aufwendungen für die Alterssicherung	(69)	(0,1)
35	D.122	unterstellte Sozialbeiträge der Arbeitgeber (ohne Auszubildende) 6)	(2 260)	4,3
36	D.1221	Lohn- und Gehaltsfortzahlung	923	1,8
37		Lohn- und Gehaltsfortzahlung im Krankheitsfall	855	1,6
38		Arbeitgeberzuschüsse zum Mutterschaftsgeld	/	/
39	D.1222	unterstellte Sozialbeiträge zur Alters- und Gesundheitsvorsorge	-	-
40	D.1223	Zahlungen an aus dem Unternehmen ausscheidende Arbeitnehmer	(1 331)	(2,6)
41		Entlassungsentschädigungen	/	/
42		Aufstockungsbeiträge zu Lohn und Gehalt im Rahmen der Altersteilzeit	/	/
43	D.1224	sonstige freiwillige Sozialleistungen der Arbeitgeber	(6)	(0,0)
44	D.123	Sozialbeiträge der Arbeitgeber für Auszubildende	(96)	(0,2)
45	D.2	Kosten für die berufliche Aus- und Weiterbildung	/	/
46	D.3	sonstige Aufwendungen 7)	/	/
47		Nachrichtlich:		
48		Personalnebenkosten insgesamt 8)	23 282	44,8
49		darunter gesetzliche Personalnebenkosten 9)	9 110	17,5
		Arbeitskosten insgesamt je geleistete Stunde der Voll- und Teilzeitbeschäftigten	29,73	

1) Harmonisierter Schlüssel der statistischen Ämter der Europäischen Union nach Verordnung (EG) 1737/2005.- 2) Laufend gezahltes für nicht gearbeitete Tage, Sachleistungen).- 3) Zahlungen, die im Allgemeinen nicht laufend mit jeder Lohn- und Gehaltszahlung 5) Zahlungen der Arbeitgeber an Versicherungsträger oder Bildung von Rückstellungen, um ihren Arbeitnehmern Anspruch auf Sozialversicherungsträgers und ohne Rückstellungen zu bilden.- 7) Anwerbungskosten, vom Arbeitgeber gestellte Berufskleidung.- 8) Arbeitsgütung gesetzlicher Feiertage, garantierte Lohn- und Gehaltsfortzahlung im Krankheitsfall, unterstellte Sozialbeiträge zur Alters-

## Wirtschaftszweigen und Unternehmensgrößenklassen

## Länder

## ungsgewerbe verbundene Tätigkeiten

Arbeitskosten je Vollzeiteinheit in Unternehmen mit ... Arbeitnehmern												Lfd. Nr.
davon mit ... bis ... Arbeitnehmern										50 und mehr		
10 - 49		50 - 249		250 - 499		500 - 999		1000 und mehr				
EUR	%	EUR	%	EUR	%	EUR	%	EUR	%	EUR	%	
(51 914)	100,0	(42 509)	100,0	.	.	.	.	59 374	100,0	52 028	100,0	1
(51 907)	100,0	(42 361)	99,7	.	.	.	.	59 369	100,0	51 965	99,9	2
/	/	/	/	-	-	.	.	5	0,0	/	/	3
(51 601)	99,4	(42 507)	100,0	.	.	.	.	59 191	99,7	51 883	99,7	4
(40 370)	77,8	(33 593)	79,0	.	.	.	.	46 299	78,0	40 593	78,0	5
(40 201)	77,4	(33 585)	79,0	.	.	.	.	45 347	76,4	40 105	77,1	6
(28 351)	54,6	26 430	62,2	.	.	.	.	30 469	51,3	28 839	55,4	7
/	(11,7)	/	/	.	.	.	.	9 511	16,0	(6 219)	12,0	8
/	/	/	/	.	.	.	.	8 962	15,1	(5 425)	10,4	9
/	/	/	/	.	.	.	.	441	0,7	(336)	0,6	10
(4 558)	8,8	3 598	8,5	.	.	.	.	4 724	8,0	4 318	8,3	11
(3 696)	7,1	2 886	6,8	.	.	.	.	3 833	6,5	3 456	6,6	12
(722)	1,4	656	1,5	.	.	.	.	813	1,4	746	1,4	13
/	/	/	/	.	.	.	.	/	/	/	(0,2)	14
/	/	/	(1,4)	.	.	.	.	202	0,3	(394)	0,8	15
/	/	/	/	.	.	.	.	74	0,1	(242)	(0,5)	16
/	/	/	/	.	.	.	.	952	1,6	(488)	0,9	17
11 232	21,6	(8 914)	21,0	.	.	.	.	12 892	21,7	11 289	21,7	18
(8 756)	16,9	(7 427)	17,5	.	.	.	.	9 875	16,6	8 972	17,2	19
(7 534)	14,5	(6 541)	15,4	.	.	.	.	8 088	13,6	7 418	14,3	20
(3 646)	7,0	3 127	7,4	.	.	.	.	3 944	6,6	3 574	6,9	21
/	/	/	/	-	-	.	.	128	0,2	(85)	0,2	22
(1 176)	2,3	1 026	2,4	.	.	.	.	1 287	2,2	1 172	2,3	23
(2 408)	(4,6)	(2 103)	4,9	.	.	.	.	2 475	4,2	2 344	4,5	24
/	/	(189)	0,4	.	.	.	.	267	0,4	220	0,4	25
(88)	0,2	(86)	0,2	.	.	.	.	109	0,2	97	0,2	26
/	/	/	/	.	.	.	.	/	/	(11)	/	27
/	/	(886)	2,1	.	.	.	.	1 787	3,0	1 555	3,0	28
/	/	/	/	.	.	.	.	828	1,4	(611)	1,2	29
/	/	/	/	-	-	.	.	85	0,1	(258)	0,5	30
-	-	/	/	.	.	.	.	236	0,4	154	0,3	31
/	/	/	/	.	.	.	.	592	1,0	439	0,8	32
-	-	-	-	-	-	-	-	/	/	/	/	33
-	-	/	/	.	.	.	.	44	0,1	(91)	0,2	34
2 438	4,7	(1 484)	3,5	.	.	.	.	(2 794)	(4,7)	(2 202)	4,2	35
(956)	(1,8)	692	(1,6)	.	.	.	.	1 024	1,7	912	1,8	36
(799)	(1,5)	655	(1,5)	.	.	.	.	989	1,7	874	1,7	37
/	/	37	(0,1)	.	.	.	.	35	0,1	/	/	38
-	-	-	-	-	-	-	-	-	-	-	-	39
(1 481)	(2,9)	/	/	.	.	.	.	/	/	/	(2,5)	40
/	/	/	/	.	.	.	.	/	/	/	/	41
/	/	/	/	-	-	.	.	536	0,9	(344)	0,7	42
-	-	-	-	.	.	.	.	10	0,0	(8)	0,0	43
/	/	/	/	.	.	.	.	223	0,4	(115)	0,2	44
/	/	/	/	.	.	.	.	/	/	/	/	45
-	-	/	/	.	.	-	-	/	/	/	/	46
(23 564)	45,4	(16 080)	37,8	.	.	.	.	28 905	48,7	23 190	44,6	47
(9 212)	17,7	7 889	18,6	.	.	.	.	9 925	16,7	9 076	17,4	48
(30,06)		(24,60)		.	.	.	.	33,39		29,62		49

Entgelt für die geleistete Arbeitszeit (Bruttolohn/Bruttogehalt abzüglich Sonderzahlungen, vermögenswirksame Leistungen, Vergütung geleistet werden.- 4) Naturalleistungen, Wohnungsfürsorge, Belegschaftseinrichtungen, Firmenwagen, Aktienoptionsprogramme.- leistungen zu sichern.- 6) Sozialleistungen der Arbeitgeber direkt an ihre Arbeitnehmer, d. h. ohne Zwischenschaltung eines Ver- kosten insgesamt abzüglich Entgelt für die geleistete Arbeitszeit.- 9) Gesetzliche Arbeitgeberbeiträge zur Sozialversicherung, Ver- und Gesundheitsvorsorge.

Lfd.Nr.	Schlüssel 1)	Kostenart	10 und mehr	
			EUR	%
1		A r b e i t s k o s t e n i n s g e s a m t	29 145	100,0
2	D	Arbeitskosten abzüglich erstattete Lohn- und Gehaltszahlungen	29 036	99,6
3	D.5	dem Arbeitgeber erstattete Lohn- und Gehaltszahlungen	/	/
4	D.1	Arbeitnehmerentgelt	28 985	99,5
5	D.11	Bruttolöhne und -gehälter	22 906	78,6
6	D.111	Bruttolöhne und -gehälter (ohne Auszubildende)	22 717	77,9
7	D.11111	Entgelt für die geleistete Arbeitszeit 2)	18 353	63,0
8	D.11112	Sonderzahlungen insgesamt 3)	(1 309)	4,5
9		darunter fest vereinbarte Sonderzahlungen	(850)	(2,9)
10	D.1112	Leistungen zur Vermögensbildung der Arbeitnehmer	(53)	(0,2)
11	D.1113	Vergütung für nicht gearbeitete Tage	2 722	9,3
12		Urlaubsvergütung	2 209	7,6
13		Vergütung gesetzlicher Feiertage	449	1,5
14		Vergütung sonstiger betrieblicher oder tariflicher arbeitsfreier Tage	(65)	(0,2)
15	D.1114	Sachleistungen 4)	/	/
16	D.11143	darunter steuerlicher Wert der privaten Nutzung von Firmen-/ Dienstwagen	/	/
17	D.112	Bruttolöhne und -gehälter der Auszubildenden	(189)	(0,6)
18	D.12	Sozialbeiträge der Arbeitgeber	6 079	20,9
19	D.121	tatsächliche Sozialbeiträge der Arbeitgeber (ohne Auszubildende) 5)	5 114	17,5
20	D.1211	gesetzliche Arbeitgeberbeiträge zur Sozialversicherung	4 754	16,3
21		Rentenversicherungsbeiträge	2 148	7,4
22		darunter Aufstockungsbeiträge zur Rentenversicherung im Rahmen der Altersteilzeit	(38)	(0,1)
23		Arbeitslosenversicherungsbeiträge	687	2,4
24		Kranken- und Pflegeversicherungsbeiträge	1 562	5,4
25		Beiträge zur Berufsgenossenschaft	282	(1,0)
26		Umlage für das Insolvenzgeld	51	0,2
27		sonstige gesetzliche Aufwendungen	(25)	(0,1)
28	D.1212	Aufwendungen für die betriebliche Altersversorgung einschl. Entgeltumwandlung	(360)	(1,2)
29		Aufwendungen für betriebliche Ruhegeldzusagen	(105)	(0,4)
30		Zuwendungen an Pensionskassen	/	/
31		Zuwendungen an Unterstützungskassen	/	/
32		Beiträge zur Direktversicherung	/	/
33		Beiträge an Pensionsfonds	/	/
34		sonstige Aufwendungen für die Alterssicherung	/	/
35	D.122	unterstellte Sozialbeiträge der Arbeitgeber (ohne Auszubildende) 6)	917	3,1
36	D.1221	Lohn- und Gehaltsfortzahlung	632	2,2
37		Lohn- und Gehaltsfortzahlung im Krankheitsfall	611	2,1
38		Arbeitgeberzuschüsse zum Mutterschaftsgeld	/	/
39	D.1222	unterstellte Sozialbeiträge zur Alters- und Gesundheitsvorsorge	(0)	(0,0)
40	D.1223	Zahlungen an aus dem Unternehmen ausscheidende Arbeitnehmer	(264)	(0,9)
41		Entlassungsentschädigungen	/	/
42		Aufstockungsbeiträge zu Lohn und Gehalt im Rahmen der Altersteilzeit	(105)	(0,4)
43	D.1224	sonstige freiwillige Sozialleistungen der Arbeitgeber	(21)	(0,1)
44	D.123	Sozialbeiträge der Arbeitgeber für Auszubildende	/	(0,2)
45	D.2	Kosten für die berufliche Aus- und Weiterbildung	(121)	(0,4)
46	D.3	sonstige Aufwendungen 7)	(39)	(0,1)
47		Nachrichtlich:		
48		Personalnebenkosten insgesamt 8)	10 792	37,0
49		darunter gesetzliche Personalnebenkosten 9)	5 835	20,0
		Arbeitskosten insgesamt je geleistete Stunde der Voll- und Teilzeitbeschäftigten	16,69	

1) Harmonisierter Schlüssel der statistischen Ämter der Europäischen Union nach Verordnung (EG) 1737/2005.- 2) Laufend gezahltes für nicht gearbeitete Tage, Sachleistungen).- 3) Zahlungen, die im Allgemeinen nicht laufend mit jeder Lohn- und Gehaltszahlung  
5) Zahlungen der Arbeitgeber an Versicherungsträger oder Bildung von Rückstellungen, um ihren Arbeitnehmern Anspruch auf Sozial  
sicherungsträgers und ohne Rückstellungen zu bilden.- 7) Anwerbungskosten, vom Arbeitgeber gestellte Berufskleidung.- 8) Arbeits  
gütung gesetzlicher Feiertage, garantierte Lohn- und Gehaltsfortzahlung im Krankheitsfall, unterstellte Sozialbeiträge zur Alters-



## Wirtschaftszweigen und Unternehmensgrößenklassen

## Länder

## Erbringung von wirtschaftlichen Dienstleistungen ang

Arbeitskosten je Vollzeiteinheit in Unternehmen mit ... Arbeitnehmern												Lfd. Nr.
davon mit ... bis ... Arbeitnehmern										50 und mehr		
10 - 49		50 - 249		250 - 499		500 - 999		1000 und mehr				
EUR	%	EUR	%	EUR	%	EUR	%	EUR	%	EUR	%	
32 476	100,0	26 333	100,0	(27 983)	100,0	27 436	100,0	31 101	100,0	28 005	100,0	1
32 318	99,5	26 242	99,7	(27 708)	99,0	27 380	99,8	31 073	99,9	27 913	99,7	2
/	/	/	/	/	/	/	/	28	0,1	/	/	3
32 363	99,7	26 215	99,6	(27 863)	99,6	27 303	99,5	30 785	99,0	27 829	99,4	4
25 765	79,3	20 729	78,7	(22 038)	78,8	21 465	78,2	24 114	77,5	21 928	78,3	5
25 458	78,4	20 577	78,1	(21 827)	78,0	21 328	77,7	23 994	77,1	21 780	77,8	6
20 700	63,7	16 883	64,1	(17 380)	62,1	17 170	62,6	18 905	60,8	17 550	62,7	7
/	/	/	(3,8)	/	/	/	(5,0)	2 048	6,6	(1 381)	4,9	8
/	/	/	(2,6)	/	/	/	(3,5)	1 165	3,7	(855)	3,1	9
/	/	/	/	/	/	/	/	69	0,2	(52)	(0,2)	10
3 074	9,5	2 484	9,4	(2 808)	10,0	(2 590)	9,4	2 724	8,8	2 602	9,3	11
2 508	7,7	2 022	7,7	(2 281)	8,2	(2 096)	7,6	2 183	7,0	2 107	7,5	12
507	1,6	412	1,6	(428)	1,5	419	1,5	462	1,5	429	1,5	13
/	/	/	/	/	/	/	/	80	0,3	(66)	(0,2)	14
/	/	/	/	/	/	/	/	248	0,8	(195)	(0,7)	15
/	/	/	(0,4)	/	/	/	(0,5)	94	0,3	(110)	(0,4)	16
/	/	/	/	/	/	/	(0,5)	120	0,4	/	/	17
6 598	20,3	5 487	20,8	(5 825)	20,8	(5 838)	21,3	6 671	21,4	5 901	21,1	18
5 663	17,4	4 628	17,6	(4 897)	17,5	(4 839)	17,6	5 485	17,6	4 927	17,6	19
5 245	16,2	4 461	16,9	(4 635)	16,6	4 576	16,7	4 786	15,4	4 586	16,4	20
2 393	7,4	1 965	7,5	(2 109)	7,5	2 052	7,5	2 221	7,1	2 064	7,4	21
/	/	/	/	/	(0,1)	/	(0,2)	80	0,3	(44)	(0,2)	22
784	2,4	626	2,4	(656)	2,3	647	2,4	700	2,3	653	2,3	23
1 772	5,5	1 472	5,6	(1 550)	5,5	1 490	5,4	1 498	4,8	1 491	5,3	24
/	/	(323)	(1,2)	(241)	/	(305)	(1,1)	281	0,9	299	(1,1)	25
(57)	0,2	49	0,2	(43)	0,2	(49)	0,2	52	0,2	49	0,2	26
/	/	/	/	/	/	/	/	(33)	0,1	(30)	(0,1)	27
/	/	/	/	/	/	/	/	699	2,2	(340)	(1,2)	28
/	/	/	/	/	/	/	/	339	1,1	(126)	(0,5)	29
/	/	/	/	/	/	/	/	117	0,4	(72)	(0,3)	30
/	/	/	/	/	/	/	/	131	0,4	(50)	(0,2)	31
/	/	/	/	/	/	/	(0,1)	62	0,2	(62)	(0,2)	32
/	/	/	/	/	/	/	(0,0)	16	0,1	/	/	33
/	/	/	/	/	/	/	(0,2)	34	0,1	(23)	(0,1)	34
(852)	(2,6)	(822)	3,1	(875)	3,1	(966)	3,5	1 158	3,7	939	3,4	35
(662)	(2,0)	610	(2,3)	(662)	2,4	(708)	2,6	595	1,9	621	2,2	36
(642)	(2,0)	588	(2,2)	(642)	2,3	(688)	2,5	573	1,8	600	2,1	37
/	/	/	/	/	/	/	/	21	0,1	/	/	38
-	-	-	-	-	-	-	-	1	0,0	(0)	(0,0)	39
/	/	/	/	/	/	/	/	522	1,7	(290)	(1,0)	40
/	/	/	/	/	/	/	/	213	0,7	/	/	41
/	/	/	/	/	/	/	(0,3)	308	1,0	(126)	0,4	42
/	/	/	/	/	/	/	(0,0)	41	0,1	(27)	(0,1)	43
/	/	/	/	/	/	/	(0,1)	28	0,1	/	/	44
/	/	/	/	/	/	/	/	239	0,8	(130)	(0,5)	45
/	/	/	/	/	/	(52)	/	77	0,2	/	/	46
11 777	36,3	9 451	35,9	(10 602)	37,9	(10 266)	37,4	12 196	39,2	10 455	37,3	47
6 414	19,8	5 483	20,8	(5 725)	20,5	5 703	20,8	5 842	18,8	5 637	20,1	48
18,68		14,82		(15,90)		15,94		18,25		16,02		49

Entgelt für die geleistete Arbeitszeit (Bruttolohn/Bruttogehalt abzüglich Sonderzahlungen, vermögenswirksame Leistungen, Vergütung geleistet werden.- 4) Naturalleistungen, Wohnungsfürsorge, Belegschaftseinrichtungen, Firmenwagen, Aktienoptionsprogramme.- leistungen zu sichern.- 6) Sozialleistungen der Arbeitgeber direkt an ihre Arbeitnehmer, d. h. ohne Zwischenschaltung eines Ver- kosten insgesamt abzüglich Entgelt für die geleistete Arbeitszeit.- 9) Gesetzliche Arbeitgeberbeiträge zur Sozialversicherung, Ver- und Gesundheitsvorsorge.

Lfd.Nr.	Schlüssel 1)	Kostenart	10 und mehr	
			EUR	%
1		A r b e i t s k o s t e n i n s g e s a m t	43 273	100,0
2	D	Arbeitskosten abzüglich erstattete Lohn- und Gehaltszahlungen	43 192	99,8
3	D.5	dem Arbeitgeber erstattete Lohn- und Gehaltszahlungen	/	/
4	D.1	Arbeitnehmerentgelt	43 041	99,5
5	D.11	Bruttolöhne und -gehälter	33 767	78,0
6	D.111	Bruttolöhne und -gehälter (ohne Auszubildende)	33 400	77,2
7	D.11111	Entgelt für die geleistete Arbeitszeit 2)	25 012	57,8
8	D.11112	Sonderzahlungen insgesamt 3)	(3 771)	8,7
9		darunter fest vereinbarte Sonderzahlungen	(3 394)	(7,8)
10	D.1112	Leistungen zur Vermögensbildung der Arbeitnehmer	/	/
11	D.1113	Vergütung für nicht gearbeitete Tage	4 130	9,5
12		Urlaubsvergütung	3 307	7,6
13		Vergütung gesetzlicher Feiertage	626	1,4
14		Vergütung sonstiger betrieblicher oder tariflicher arbeitsfreier Tage	/	(0,5)
15	D.1114	Sachleistungen 4)	/	/
16	D.11143	darunter steuerlicher Wert der privaten Nutzung von Firmen-/ Dienstwagen	/	/
17	D.112	Bruttolöhne und -gehälter der Auszubildenden	/	/
18	D.12	Sozialbeiträge der Arbeitgeber	9 274	21,4
19	D.121	tatsächliche Sozialbeiträge der Arbeitgeber (ohne Auszubildende) 5)	7 587	17,5
20	D.1211	gesetzliche Arbeitgeberbeiträge zur Sozialversicherung	6 952	16,1
21		Rentenversicherungsbeiträge	3 203	7,4
22		darunter Aufstockungsbeiträge zur Rentenversicherung im Rahmen der Altersteilzeit	/	/
23		Arbeitslosenversicherungsbeiträge	1 039	2,4
24		Kranken- und Pflegeversicherungsbeiträge	2 367	5,5
25		Beiträge zur Berufsgenossenschaft	(243)	(0,6)
26		Umlage für das Insolvenzgeld	(80)	0,2
27		sonstige gesetzliche Aufwendungen	/	/
28	D.1212	Aufwendungen für die betriebliche Altersversorgung einschl. Entgeltumwandlung	/	/
29		Aufwendungen für betriebliche Ruhegeldzusagen	/	/
30		Zuwendungen an Pensionskassen	/	/
31		Zuwendungen an Unterstützungskassen	/	/
32		Beiträge zur Direktversicherung	/	/
33		Beiträge an Pensionsfonds	/	/
34		sonstige Aufwendungen für die Alterssicherung	/	/
35	D.122	unterstellte Sozialbeiträge der Arbeitgeber (ohne Auszubildende) 6)	(1 595)	(3,7)
36	D.1221	Lohn- und Gehaltsfortzahlung	1 010	2,3
37		Lohn- und Gehaltsfortzahlung im Krankheitsfall	983	2,3
38		Arbeitgeberzuschüsse zum Mutterschaftsgeld	/	/
39	D.1222	unterstellte Sozialbeiträge zur Alters- und Gesundheitsvorsorge	-	-
40	D.1223	Zahlungen an aus dem Unternehmen ausscheidende Arbeitnehmer	/	/
41		Entlassungsentschädigungen	/	/
42		Aufstockungsbeiträge zu Lohn und Gehalt im Rahmen der Altersteilzeit	/	/
43	D.1224	sonstige freiwillige Sozialleistungen der Arbeitgeber	/	/
44	D.123	Sozialbeiträge der Arbeitgeber für Auszubildende	/	/
45	D.2	Kosten für die berufliche Aus- und Weiterbildung	(216)	(0,5)
46	D.3	sonstige Aufwendungen 7)	/	/
47		Nachrichtlich:		
48		Personalnebenkosten insgesamt 8)	18 261	42,2
49		darunter gesetzliche Personalnebenkosten 9)	8 588	19,8
		Arbeitskosten insgesamt je geleistete Stunde der Voll- und Teilzeitbeschäftigten	26,50	

1) Harmonisierter Schlüssel der statistischen Ämter der Europäischen Union nach Verordnung (EG) 1737/2005.- 2) Laufend gezahltes für nicht gearbeitete Tage, Sachleistungen).- 3) Zahlungen, die im Allgemeinen nicht laufend mit jeder Lohn- und Gehaltszahlung 5) Zahlungen der Arbeitgeber an Versicherungsträger oder Bildung von Rückstellungen, um ihren Arbeitnehmern Anspruch auf Sozialversicherungsträgers und ohne Rückstellungen zu bilden.- 7) Anwerbungskosten, vom Arbeitgeber gestellte Berufskleidung.- 8) Arbeitsgütung gesetzlicher Feiertage, garantierte Lohn- und Gehaltsfortzahlung im Krankheitsfall, unterstellte Sozialbeiträge zur Alters-

## Wirtschaftszweigen und Unternehmensgrößenklassen

## Länder

## Wohnungswesen

Arbeitskosten je Vollzeiteinheit in Unternehmen mit ... Arbeitnehmern												Lfd. Nr.
davon mit ... bis ... Arbeitnehmern										50 und mehr		
10 - 49		50 - 249		250 - 499		500 - 999		1000 und mehr				
EUR	%	EUR	%	EUR	%	EUR	%	EUR	%	EUR	%	
(40 603)	100,0	44 044	100,0	.	.	.	.	51 031	100,0	46 113	100,0	1
(40 489)	99,7	43 978	99,8	.	.	.	.	51 031	100,0	46 067	99,9	2
/	/	/	/	-	-	.	.	0	0,0	/	/	3
(40 448)	99,6	43 797	99,4	.	.	.	.	50 396	98,8	45 798	99,3	4
(31 995)	78,8	34 244	77,7	.	.	.	.	39 253	76,9	35 652	77,3	5
(31 655)	78,0	33 797	76,7	.	.	.	.	39 178	76,8	35 256	76,5	6
(23 928)	58,9	25 140	57,1	.	.	.	.	29 282	57,4	26 164	56,7	7
/	/	4 132	9,4	.	.	.	.	4 449	8,7	4 363	9,5	8
/	/	(3 790)	8,6	.	.	.	.	2 890	5,7	3 836	8,3	9
/	/	/	/	.	.	.	.	135	0,3	/	/	10
(3 914)	9,6	4 166	9,5	.	.	.	.	4 954	9,7	4 360	9,5	11
(3 144)	7,7	3 347	7,6	.	.	.	.	3 966	7,8	3 480	7,5	12
(588)	1,4	633	1,4	.	.	.	.	751	1,5	665	1,4	13
/	/	/	/	.	.	.	.	237	0,5	(215)	(0,5)	14
/	/	/	/	.	.	.	.	358	0,7	(275)	(0,6)	15
/	/	/	/	.	.	.	.	100	0,2	(145)	/	16
/	/	/	(1,0)	.	.	.	.	74	0,1	(397)	(0,9)	17
8 453	20,8	9 553	21,7	.	.	.	.	11 143	21,8	10 146	22,0	18
(7 171)	17,7	7 534	17,1	.	.	.	.	9 264	18,2	8 029	17,4	19
6 567	16,2	7 043	16,0	.	.	.	.	8 070	15,8	7 362	16,0	20
2 983	7,3	3 261	7,4	.	.	.	.	3 725	7,3	3 437	7,5	21
/	/	/	/	.	.	.	.	99	0,2	(116)	(0,3)	22
981	2,4	1 048	2,4	.	.	.	.	1 206	2,4	1 100	2,4	23
(2 268)	5,6	2 357	5,4	.	.	.	.	2 781	5,4	2 472	5,4	24
/	/	(259)	(0,6)	.	.	.	.	193	0,4	(237)	(0,5)	25
/	(0,2)	91	0,2	.	.	.	.	74	0,1	84	0,2	26
/	/	/	/	-	-	.	.	91	0,2	/	/	27
/	/	/	/	.	.	.	.	1 195	2,3	(668)	(1,4)	28
/	/	/	/	.	.	.	.	730	1,4	(222)	(0,5)	29
/	/	/	/	.	.	.	.	4	0,0	/	/	30
/	/	/	/	.	.	.	.	23	0,0	/	/	31
/	/	/	/	.	.	.	.	346	0,7	(261)	(0,6)	32
-	-	/	/	-	-	.	.	76	0,1	/	/	33
/	/	/	/	.	.	.	.	16	0,0	/	/	34
/	/	(1 908)	(4,3)	.	.	.	.	1 860	3,6	2 019	4,4	35
(903)	(2,2)	(1 062)	2,4	.	.	.	.	1 345	2,6	1 124	2,4	36
(879)	(2,2)	(1 040)	2,4	.	.	.	.	1 320	2,6	1 094	2,4	37
/	/	/	/	.	.	.	.	25	0,0	(29)	(0,1)	38
-	-	-	-	-	-	-	-	-	-	-	-	39
/	/	/	/	.	.	.	.	469	0,9	(880)	(1,9)	40
/	/	/	/	.	.	.	.	203	0,4	(645)	(1,4)	41
/	/	/	/	.	.	.	.	266	0,5	(235)	(0,5)	42
/	/	/	/	.	.	.	.	46	0,1	(15)	(0,0)	43
/	/	/	(0,3)	.	.	.	.	19	0,0	(98)	(0,2)	44
/	/	/	(0,5)	.	.	.	.	592	1,2	(289)	0,6	45
/	/	/	/	.	.	.	.	(43)	(0,1)	/	/	46
(16 675)	41,1	18 904	42,9	.	.	.	.	21 749	42,6	19 948	43,3	47
8 058	19,8	8 738	19,8	.	.	.	.	10 165	19,9	9 151	19,8	48
(24,68)		26,78		.	.	.	.	31,21		28,45		49

Entgelt für die geleistete Arbeitszeit (Bruttolohn/Bruttogehalt abzüglich Sonderzahlungen, vermögenswirksame Leistungen, Vergütung geleistet werden.- 4) Naturalleistungen, Wohnungsfürsorge, Belegschaftseinrichtungen, Firmenwagen, Aktienoptionsprogramme.- leistungen zu sichern.- 6) Sozialleistungen der Arbeitgeber direkt an ihre Arbeitnehmer, d. h. ohne Zwischenschaltung eines Ver- kosten insgesamt abzüglich Entgelt für die geleistete Arbeitszeit.- 9) Gesetzliche Arbeitgeberbeiträge zur Sozialversicherung, Ver- und Gesundheitsvorsorge.

Lfd.Nr.	Schlüssel 1)	Kostenart	10 und mehr	
			EUR	%
1		A r b e i t s k o s t e n i n s g e s a m t	33 743	100,0
2	D	Arbeitskosten abzüglich erstattete Lohn- und Gehaltszahlungen	33 676	99,8
3	D.5	dem Arbeitgeber erstattete Lohn- und Gehaltszahlungen	/	/
4	D.1	Arbeitnehmerentgelt	33 620	99,6
5	D.11	Bruttolöhne und -gehälter	26 654	79,0
6	D.111	Bruttolöhne und -gehälter (ohne Auszubildende)	26 503	78,5
7	D.11111	Entgelt für die geleistete Arbeitszeit 2)	20 882	61,9
8	D.11112	Sonderzahlungen insgesamt 3)	(1 735)	(5,1)
9		darunter fest vereinbarte Sonderzahlungen	/	/
10	D.1112	Leistungen zur Vermögensbildung der Arbeitnehmer	/	/
11	D.1113	Vergütung für nicht gearbeitete Tage	(3 273)	9,7
12		Urlaubsvergütung	(2 696)	8,0
13		Vergütung gesetzlicher Feiertage	516	1,5
14		Vergütung sonstiger betrieblicher oder tariflicher arbeitsfreier Tage	/	/
15	D.1114	Sachleistungen 4)	/	/
16	D.11143	darunter steuerlicher Wert der privaten Nutzung von Firmen-/ Dienstwagen	/	(1,3)
17	D.112	Bruttolöhne und -gehälter der Auszubildenden	/	/
18	D.12	Sozialbeiträge der Arbeitgeber	(6 966)	20,6
19	D.121	tatsächliche Sozialbeiträge der Arbeitgeber (ohne Auszubildende) 5)	(5 994)	17,8
20	D.1211	gesetzliche Arbeitgeberbeiträge zur Sozialversicherung	(5 748)	17,0
21		Rentenversicherungsbeiträge	2 469	7,3
22		darunter Aufstockungsbeiträge zur Rentenversicherung im Rahmen der Altersteilzeit	/	/
23		Arbeitslosenversicherungsbeiträge	800	2,4
24		Kranken- und Pflegeversicherungsbeiträge	1 860	5,5
25		Beiträge zur Berufsgenossenschaft	/	/
26		Umlage für das Insolvenzgeld	/	/
27		sonstige gesetzliche Aufwendungen	/	/
28	D.1212	Aufwendungen für die betriebliche Altersversorgung einschl. Entgeltumwandlung	/	/
29		Aufwendungen für betriebliche Ruhegeldzusagen	/	/
30		Zuwendungen an Pensionskassen	/	/
31		Zuwendungen an Unterstützungskassen	/	/
32		Beiträge zur Direktversicherung	/	/
33		Beiträge an Pensionsfonds	/	/
34		sonstige Aufwendungen für die Alterssicherung	/	/
35	D.122	unterstellte Sozialbeiträge der Arbeitgeber (ohne Auszubildende) 6)	(938)	(2,8)
36	D.1221	Lohn- und Gehaltsfortzahlung	(663)	(2,0)
37		Lohn- und Gehaltsfortzahlung im Krankheitsfall	(643)	(1,9)
38		Arbeitgeberzuschüsse zum Mutterschaftsgeld	/	/
39	D.1222	unterstellte Sozialbeiträge zur Alters- und Gesundheitsvorsorge	-	-
40	D.1223	Zahlungen an aus dem Unternehmen ausscheidende Arbeitnehmer	/	/
41		Entlassungsentschädigungen	/	/
42		Aufstockungsbeiträge zu Lohn und Gehalt im Rahmen der Altersteilzeit	/	/
43	D.1224	sonstige freiwillige Sozialleistungen der Arbeitgeber	/	/
44	D.123	Sozialbeiträge der Arbeitgeber für Auszubildende	/	/
45	D.2	Kosten für die berufliche Aus- und Weiterbildung	/	/
46	D.3	sonstige Aufwendungen 7)	/	/
47		Nachrichtlich:		
47		Personalnebenkosten insgesamt 8)	12 861	38,1
48		darunter gesetzliche Personalnebenkosten 9)	(6 927)	20,5
49		Arbeitskosten insgesamt je geleistete Stunde der Voll- und Teilzeitbeschäftigten	18,32	

1) Harmonisierter Schlüssel der statistischen Ämter der Europäischen Union nach Verordnung (EG) 1737/2005.- 2) Laufend gezahltes für nicht gearbeitete Tage, Sachleistungen).- 3) Zahlungen, die im Allgemeinen nicht laufend mit jeder Lohn- und Gehaltszahlung  
5) Zahlungen der Arbeitgeber an Versicherungsträger oder Bildung von Rückstellungen, um ihren Arbeitnehmern Anspruch auf Sozial  
sicherungsträgers und ohne Rückstellungen zu bilden.- 7) Anwerbungskosten, vom Arbeitgeber gestellte Berufskleidung.- 8) Arbeits  
gütung gesetzlicher Feiertage, garantierte Lohn- und Gehaltsfortzahlung im Krankheitsfall, unterstellte Sozialbeiträge zur Alters-

## Wirtschaftszweigen und Unternehmensgrößenklassen

## Länder

## Sachen ohne Bedienungspersonal

Arbeitskosten je Vollzeiteinheit in Unternehmen mit ... Arbeitnehmern												Lfd. Nr.
davon mit ... bis ... Arbeitnehmern										50 und mehr		
10 - 49		50 - 249		250 - 499		500 - 999		1000 und mehr				
EUR	%	EUR	%	EUR	%	EUR	%	EUR	%	EUR	%	
(30 374)	100,0	(34 683)	100,0	.	.	.	.	30 059	100,0	(35 238)	100,0	1
(30 232)	99,5	(34 675)	100,0	.	.	.	.	30 059	100,0	(35 205)	99,9	2
/	/	/	/	.	.	.	.	0	0,0	/	/	3
(30 304)	99,8	(34 626)	99,8	.	.	.	.	29 885	99,4	(35 091)	99,6	4
(24 233)	79,8	(27 366)	78,9	.	.	.	.	23 326	77,6	(27 728)	78,7	5
(23 974)	78,9	(27 308)	78,7	.	.	.	.	23 257	77,4	(27 625)	78,4	6
19 814	65,2	(21 811)	62,9	.	.	.	.	18 038	60,0	(21 356)	60,6	7
/	/	/	/	.	.	.	.	1 933	6,4	/	/	8
/	/	/	/	.	.	.	.	1 509	5,0	/	/	9
/	/	/	/	.	.	.	.	101	0,3	/	/	10
(2 827)	9,3	(3 404)	9,8	.	.	.	.	2 806	9,3	(3 471)	9,8	11
(2 337)	(7,7)	(2 795)	8,1	.	.	.	.	2 262	7,5	(2 855)	8,1	12
462	1,5	(572)	1,6	.	.	.	.	436	1,5	540	1,5	13
/	/	/	/	.	.	.	.	107	0,4	/	/	14
/	/	/	/	.	.	.	.	379	1,3	/	(1,6)	15
/	/	/	/	.	.	.	.	334	1,1	/	(1,5)	16
/	/	/	/	.	.	.	-	70	0,2	/	/	17
(6 071)	20,0	(7 260)	20,9	.	.	.	.	6 558	21,8	(7 363)	20,9	18
(5 520)	18,2	(6 076)	17,5	.	.	.	.	5 424	18,0	(6 205)	17,6	19
(5 200)	17,1	(5 876)	16,9	.	.	.	.	4 917	16,4	(5 992)	17,0	20
2 134	7,0	(2 609)	7,5	.	.	.	.	2 205	7,3	(2 617)	7,4	21
/	/	/	/	.	.	-	-	63	0,2	/	/	22
698	2,3	(846)	2,4	.	.	.	.	725	2,4	(845)	2,4	23
1 643	5,4	(1 938)	5,6	.	.	.	.	1 680	5,6	(1 956)	5,6	24
/	/	(338)	(1,0)	.	.	.	.	246	0,8	/	/	25
54	0,2	/	/	.	.	.	.	61	0,2	/	/	26
/	/	/	/	.	.	.	.	1	0,0	/	/	27
/	/	/	/	.	.	-	-	507	1,7	/	/	28
/	/	/	/	-	-	-	-	345	1,1	/	/	29
/	/	/	/	.	.	-	-	59	0,2	/	/	30
-	-	/	/	-	-	-	-	52	0,2	/	/	31
/	/	/	/	.	.	-	-	37	0,1	/	/	32
-	-	/	/	.	.	-	-	4	0,0	/	/	33
/	/	/	/	.	.	-	-	10	0,0	/	/	34
/	/	/	(3,4)	.	.	.	.	1 117	3,7	(1 135)	(3,2)	35
/	/	(818)	(2,4)	.	.	.	.	507	1,7	(748)	(2,1)	36
/	/	(810)	(2,3)	.	.	.	.	446	1,5	(728)	(2,1)	37
/	/	/	/	.	.	.	.	61	0,2	/	/	38
-	-	-	-	-	-	-	-	-	-	-	-	39
/	/	/	/	.	.	.	.	607	2,0	/	/	40
/	/	/	/	.	.	.	.	197	0,7	/	/	41
/	/	/	/	.	.	-	-	411	1,4	/	/	42
/	/	/	/	-	-	.	.	2	0,0	/	/	43
/	/	/	/	.	.	-	-	18	0,1	/	/	44
/	/	/	/	.	.	.	.	104	0,3	/	/	45
/	/	/	/	.	.	.	.	70	0,2	/	/	46
(10 560)	34,8	(12 872)	37,1	.	.	.	.	12 021	40,0	(13 883)	39,4	47
(6 134)	20,2	(7 266)	20,9	.	.	.	.	5 860	19,5	(7 279)	20,7	48
15,98		(19,01)		.	.	.	.	17,12		19,41		49

Entgelt für die geleistete Arbeitszeit (Bruttolohn/Bruttogehalt abzüglich Sonderzahlungen, vermögenswirksame Leistungen, Vergütung geleistet werden.- 4) Naturalleistungen, Wohnungsfürsorge, Belegschaftseinrichtungen, Firmenwagen, Aktienoptionsprogramme.- leistungen zu sichern.- 6) Sozialleistungen der Arbeitgeber direkt an ihre Arbeitnehmer, d. h. ohne Zwischenschaltung eines Ver- kosten insgesamt abzüglich Entgelt für die geleistete Arbeitszeit.- 9) Gesetzliche Arbeitgeberbeiträge zur Sozialversicherung, Ver- und Gesundheitsvorsorge.

Lfd.Nr.	Schlüssel 1)	Kostenart	10 und mehr	
			EUR	%
1		A r b e i t s k o s t e n i n s g e s a m t	44 581	100,0
2	D	Arbeitskosten abzüglich erstattete Lohn- und Gehaltszahlungen	44 487	99,8
3	D.5	dem Arbeitgeber erstattete Lohn- und Gehaltszahlungen	/	/
4	D.1	Arbeitnehmerentgelt	44 071	98,9
5	D.11	Bruttolöhne und -gehälter	35 494	79,6
6	D.111	Bruttolöhne und -gehälter (ohne Auszubildende)	35 151	78,8
7	D.11111	Entgelt für die geleistete Arbeitszeit 2)	27 404	61,5
8	D.11112	Sonderzahlungen insgesamt 3)	(2 938)	6,6
9		darunter fest vereinbarte Sonderzahlungen	(1 320)	(3,0)
10	D.1112	Leistungen zur Vermögensbildung der Arbeitnehmer	/	/
11	D.1113	Vergütung für nicht gearbeitete Tage	4 209	9,4
12		Urlaubsvergütung	3 423	7,7
13		Vergütung gesetzlicher Feiertage	690	1,5
14		Vergütung sonstiger betrieblicher oder tariflicher arbeitsfreier Tage	(96)	(0,2)
15	D.1114	Sachleistungen 4)	/	/
16	D.11143	darunter steuerlicher Wert der privaten Nutzung von Firmen-/ Dienstwagen	/	/
17	D.112	Bruttolöhne und -gehälter der Auszubildenden	/	/
18	D.12	Sozialbeiträge der Arbeitgeber	8 577	19,2
19	D.121	tatsächliche Sozialbeiträge der Arbeitgeber (ohne Auszubildende) 5)	7 378	16,5
20	D.1211	gesetzliche Arbeitgeberbeiträge zur Sozialversicherung	6 639	14,9
21		Rentenversicherungsbeiträge	3 152	7,1
22		darunter Aufstockungsbeiträge zur Rentenversicherung im Rahmen der Altersteilzeit	(47)	/
23		Arbeitslosenversicherungsbeiträge	1 032	2,3
24		Kranken- und Pflegeversicherungsbeiträge	2 110	4,7
25		Beiträge zur Berufsgenossenschaft	241	0,5
26		Umlage für das Insolvenzgeld	81	0,2
27		sonstige gesetzliche Aufwendungen	(23)	(0,1)
28	D.1212	Aufwendungen für die betriebliche Altersversorgung einschl. Entgeltumwandlung	(739)	(1,7)
29		Aufwendungen für betriebliche Ruhegeldzusagen	/	/
30		Zuwendungen an Pensionskassen	/	/
31		Zuwendungen an Unterstützungskassen	(146)	(0,3)
32		Beiträge zur Direktversicherung	/	/
33		Beiträge an Pensionsfonds	(14)	(0,0)
34		sonstige Aufwendungen für die Alterssicherung	(78)	(0,2)
35	D.122	unterstellte Sozialbeiträge der Arbeitgeber (ohne Auszubildende) 6)	(1 115)	(2,5)
36	D.1221	Lohn- und Gehaltsfortzahlung	734	1,6
37		Lohn- und Gehaltsfortzahlung im Krankheitsfall	702	1,6
38		Arbeitgeberzuschüsse zum Mutterschaftsgeld	(32)	(0,1)
39	D.1222	unterstellte Sozialbeiträge zur Alters- und Gesundheitsvorsorge	-	-
40	D.1223	Zahlungen an aus dem Unternehmen ausscheidende Arbeitnehmer	/	/
41		Entlassungsentschädigungen	/	/
42		Aufstockungsbeiträge zu Lohn und Gehalt im Rahmen der Altersteilzeit	(100)	(0,2)
43	D.1224	sonstige freiwillige Sozialleistungen der Arbeitgeber	(43)	(0,1)
44	D.123	Sozialbeiträge der Arbeitgeber für Auszubildende	/	/
45	D.2	Kosten für die berufliche Aus- und Weiterbildung	(451)	(1,0)
46	D.3	sonstige Aufwendungen 7)	/	/
47		Nachrichtlich:		
48		Personalnebenkosten insgesamt 8)	17 176	38,5
49		darunter gesetzliche Personalnebenkosten 9)	8 063	18,1
		Arbeitskosten insgesamt je geleistete Stunde der Voll- und Teilzeitbeschäftigten	25,18	

1) Harmonisierter Schlüssel der statistischen Ämter der Europäischen Union nach Verordnung (EG) 1737/2005.- 2) Laufend gezahltes für nicht gearbeitete Tage, Sachleistungen).- 3) Zahlungen, die im Allgemeinen nicht laufend mit jeder Lohn- und Gehaltszahlung  
5) Zahlungen der Arbeitgeber an Versicherungsträger oder Bildung von Rückstellungen, um ihren Arbeitnehmern Anspruch auf Sozial  
sicherungsträgers und ohne Rückstellungen zu bilden.- 7) Anwerbungskosten, vom Arbeitgeber gestellte Berufskleidung.- 8) Arbeits  
gütung gesetzlicher Feiertage, garantierte Lohn- und Gehaltsfortzahlung im Krankheitsfall, unterstellte Sozialbeiträge zur Alters-

## Wirtschaftszweigen und Unternehmensgrößenklassen

## Länder

## tung und Datenbanken

Arbeitskosten je Vollzeiteinheit in Unternehmen mit ... Arbeitnehmern												Lfd. Nr.
davon mit ... bis ... Arbeitnehmern										50 und mehr		
10 - 49		50 - 249		250 - 499		500 - 999		1000 und mehr				
EUR	%	EUR	%	EUR	%	EUR	%	EUR	%	EUR	%	
(37 927)	100,0	44 968	100,0	42 425	100,0	/	100,0	59 505	100,0	48 157	100,0	1
(37 792)	99,6	44 813	99,7	42 422	100,0	/	99,7	59 501	100,0	48 086	99,9	2
/	/	/	/	3	(0,0)	/	/	4	0,0	/	/	3
(37 747)	99,5	44 654	99,3	42 070	99,2	/	99,9	58 113	97,7	47 470	98,6	4
(30 807)	81,2	36 053	80,2	33 595	79,2	/	79,4	46 286	77,8	38 014	78,9	5
(30 343)	80,0	35 679	79,3	33 397	78,7	/	79,4	46 015	77,3	37 736	78,4	6
(24 780)	65,3	28 624	63,7	26 066	61,4	(15 715)	62,0	33 311	56,0	28 815	59,8	7
/	/	/	/	2 410	5,7	/	/	7 023	11,8	(3 759)	(7,8)	8
/	/	/	/	(804)	(1,9)	/	/	2 325	3,9	(1 470)	(3,1)	9
/	/	/	/	/	/	/	/	116	0,2	/	/	10
(3 546)	9,3	4 564	10,1	4 394	10,4	/	10,6	5 092	8,6	4 565	9,5	11
(2 888)	7,6	(3 809)	8,5	3 550	8,4	(2 116)	8,4	4 053	6,8	3 710	7,7	12
(606)	1,6	714	1,6	663	1,6	(411)	1,6	864	1,5	735	1,5	13
/	/	/	/	(182)	(0,4)	/	/	175	0,3	(121)	(0,3)	14
/	/	/	/	/	/	(247)	/	473	0,8	/	/	15
/	/	/	/	284	0,7	(235)	/	386	0,6	/	/	16
/	/	/	/	197	0,5	/	/	271	0,5	/	/	17
(6 940)	18,3	(8 601)	19,1	8 476	20,0	(5 189)	20,5	11 828	19,9	9 457	19,6	18
(6 271)	16,5	7 074	15,7	6 852	16,1	(4 329)	17,1	10 296	17,3	7 973	16,6	19
(5 836)	15,4	6 619	14,7	6 428	15,2	(4 115)	16,2	8 543	14,4	7 070	14,7	20
(2 754)	7,3	3 157	7,0	3 083	7,3	(1 920)	7,6	4 060	6,8	3 366	7,0	21
/	/	/	/	(65)	(0,2)	/	/	117	0,2	(64)	(0,1)	22
(904)	2,4	1 035	2,3	1 002	2,4	(625)	2,5	1 328	2,2	1 101	2,3	23
(1 975)	(5,2)	2 150	4,8	2 146	5,1	(1 329)	5,2	2 441	4,1	2 183	4,5	24
/	/	/	/	(101)	(0,2)	/	(0,5)	567	1,0	305	0,6	25
(70)	(0,2)	(73)	(0,2)	83	0,2	(47)	0,2	113	0,2	87	0,2	26
/	/	/	/	13	(0,0)	/	/	34	0,1	(29)	(0,1)	27
/	/	/	/	(423)	(1,0)	/	(0,8)	1 753	2,9	(903)	1,9	28
/	/	/	/	16	(0,0)	-	-	665	1,1	(266)	(0,6)	29
/	/	/	/	/	/	/	/	40	0,1	/	/	30
/	/	/	/	(31)	(0,1)	/	/	497	0,8	(198)	(0,4)	31
/	/	/	/	(244)	(0,6)	/	/	230	0,4	/	/	32
/	0,0	/	/	0	(0,0)	/	/	28	0,0	(21)	(0,0)	33
/	/	/	/	31	(0,1)	/	/	294	0,5	(113)	(0,2)	34
/	/	/	/	1 569	3,7	858	(3,4)	1 466	2,5	(1 415)	(2,9)	35
/	/	749	1,7	877	2,1	(796)	(3,1)	1 048	1,8	881	1,8	36
/	/	725	1,6	849	2,0	(762)	(3,0)	970	1,6	836	1,7	37
/	/	/	/	/	/	(34)	(0,1)	78	0,1	(45)	(0,1)	38
-	-	-	-	-	-	-	-	-	-	-	-	39
/	/	/	/	(473)	(1,1)	/	/	405	0,7	/	/	40
/	/	/	/	(375)	(0,9)	/	/	126	0,2	/	/	41
/	/	/	/	(98)	(0,2)	/	/	279	0,5	(150)	(0,3)	42
/	/	/	/	219	(0,5)	/	/	13	0,0	(64)	(0,1)	43
/	/	/	/	56	0,1	/	/	66	0,1	/	/	44
/	/	/	/	315	0,7	/	/	1 287	2,2	639	(1,3)	45
/	/	/	/	40	0,1	/	/	105	0,2	(49)	(0,1)	46
(13 147)	34,7	(16 345)	36,3	16 360	38,6	/	38,0	26 194	44,0	19 342	40,2	47
(6 904)	18,2	8 082	18,0	7 968	18,8	(5 322)	21,0	10 455	17,6	8 686	18,0	48
(20,89)		25,21		24,19		/		34,22		27,58		49

Entgelt für die geleistete Arbeitszeit (Bruttolohn/Bruttogehalt abzüglich Sonderzahlungen, vermögenswirksame Leistungen, Vergütung geleistet werden.- 4) Naturalleistungen, Wohnungsfürsorge, Belegschaftseinrichtungen, Firmenwagen, Aktienoptionsprogramme.- leistungen zu sichern.- 6) Sozialleistungen der Arbeitgeber direkt an ihre Arbeitnehmer, d. h. ohne Zwischenschaltung eines Ver- kosten insgesamt abzüglich Entgelt für die geleistete Arbeitszeit.- 9) Gesetzliche Arbeitgeberbeiträge zur Sozialversicherung, Ver- und Gesundheitsvorsorge.

Lfd.Nr.	Schlüssel 1)	Kostenart	10 und mehr	
			EUR	%
1		A r b e i t s k o s t e n i n s g e s a m t	43 588	100,0
2	D	Arbeitskosten abzüglich erstattete Lohn- und Gehaltszahlungen	43 189	99,1
3	D.5	dem Arbeitgeber erstattete Lohn- und Gehaltszahlungen	399	0,9
4	D.1	Arbeitnehmerentgelt	43 347	99,4
5	D.11	Bruttolöhne und -gehälter	34 704	79,6
6	D.111	Bruttolöhne und -gehälter (ohne Auszubildende)	34 442	79,0
7	D.11111	Entgelt für die geleistete Arbeitszeit 2)	28 474	65,3
8	D.11112	Sonderzahlungen insgesamt 3)	1 636	3,8
9		darunter fest vereinbarte Sonderzahlungen	1 199	2,8
10	D.1112	Leistungen zur Vermögensbildung der Arbeitnehmer	(55)	(0,1)
11	D.1113	Vergütung für nicht gearbeitete Tage	4 199	9,6
12		Urlaubsvergütung	3 418	7,8
13		Vergütung gesetzlicher Feiertage	701	1,6
14		Vergütung sonstiger betrieblicher oder tariflicher arbeitsfreier Tage	(80)	(0,2)
15	D.1114	Sachleistungen 4)	/	/
16	D.11143	darunter steuerlicher Wert der privaten Nutzung von Firmen-/ Dienstwagen	/	/
17	D.112	Bruttolöhne und -gehälter der Auszubildenden	(262)	(0,6)
18	D.12	Sozialbeiträge der Arbeitgeber	8 643	19,8
19	D.121	tatsächliche Sozialbeiträge der Arbeitgeber (ohne Auszubildende) 5)	7 417	17,0
20	D.1211	gesetzliche Arbeitgeberbeiträge zur Sozialversicherung	6 729	15,4
21		Rentenversicherungsbeiträge	3 263	7,5
22		darunter Aufstockungsbeiträge zur Rentenversicherung im Rahmen der Altersteilzeit	114	0,3
23		Arbeitslosenversicherungsbeiträge	1 036	2,4
24		Kranken- und Pflegeversicherungsbeiträge	2 134	4,9
25		Beiträge zur Berufsgenossenschaft	200	0,5
26		Umlage für das Insolvenzgeld	65	0,2
27		sonstige gesetzliche Aufwendungen	(31)	(0,1)
28	D.1212	Aufwendungen für die betriebliche Altersversorgung einschl. Entgeltumwandlung	689	1,6
29		Aufwendungen für betriebliche Ruhegeldzusagen	/	/
30		Zuwendungen an Pensionskassen	471	1,1
31		Zuwendungen an Unterstützungskassen	/	/
32		Beiträge zur Direktversicherung	/	/
33		Beiträge an Pensionsfonds	/	/
34		sonstige Aufwendungen für die Alterssicherung	(64)	(0,1)
35	D.122	unterstellte Sozialbeiträge der Arbeitgeber (ohne Auszubildende) 6)	1 167	2,7
36	D.1221	Lohn- und Gehaltsfortzahlung	832	1,9
37		Lohn- und Gehaltsfortzahlung im Krankheitsfall	794	1,8
38		Arbeitgeberzuschüsse zum Mutterschaftsgeld	/	/
39	D.1222	unterstellte Sozialbeiträge zur Alters- und Gesundheitsvorsorge	-	-
40	D.1223	Zahlungen an aus dem Unternehmen ausscheidende Arbeitnehmer	170	0,4
41		Entlassungsentschädigungen	/	/
42		Aufstockungsbeiträge zu Lohn und Gehalt im Rahmen der Altersteilzeit	138	0,3
43	D.1224	sonstige freiwillige Sozialleistungen der Arbeitgeber	165	0,4
44	D.123	Sozialbeiträge der Arbeitgeber für Auszubildende	(59)	(0,1)
45	D.2	Kosten für die berufliche Aus- und Weiterbildung	/	/
46	D.3	sonstige Aufwendungen 7)	/	/
47		Nachrichtlich:		
48		Personalnebenkosten insgesamt 8)	15 114	34,7
49		darunter gesetzliche Personalnebenkosten 9)	8 262	19,0
		Arbeitskosten insgesamt je geleistete Stunde der Voll- und Teilzeitbeschäftigten	24,40	

1) Harmonisierter Schlüssel der statistischen Ämter der Europäischen Union nach Verordnung (EG) 1737/2005.- 2) Laufend gezahltes für nicht gearbeitete Tage, Sachleistungen).- 3) Zahlungen, die im Allgemeinen nicht laufend mit jeder Lohn- und Gehaltszahlung  
5) Zahlungen der Arbeitgeber an Versicherungsträger oder Bildung von Rückstellungen, um ihren Arbeitnehmern Anspruch auf Sozial  
sicherungsträgers und ohne Rückstellungen zu bilden.- 7) Anwerbungskosten, vom Arbeitgeber gestellte Berufskleidung.- 8) Arbeits  
gütung gesetzlicher Feiertage, garantierte Lohn- und Gehaltsfortzahlung im Krankheitsfall, unterstellte Sozialbeiträge zur Alters-



## Wirtschaftszweigen und Unternehmensgrößenklassen

## Länder

## und Entwicklung

Arbeitskosten je Vollzeiteinheit in Unternehmen mit ... Arbeitnehmern												Lfd. Nr.
davon mit ... bis ... Arbeitnehmern										50 und mehr		
10 - 49		50 - 249		250 - 499		500 - 999		1000 und mehr				
EUR	%	EUR	%	EUR	%	EUR	%	EUR	%	EUR	%	
38 096	100,0	44 379	100,0	43 626	100,0	44 055	100,0	45 405	100,0	44 527	100,0	1
38 025	99,8	44 017	99,2	41 748	95,7	44 055	100,0	45 371	99,9	44 071	99,0	2
/	/	(362)	(0,8)	1 878	4,3	-	-	34	0,1	456	1,0	3
37 863	99,4	44 077	99,3	43 380	99,4	43 802	99,4	45 242	99,6	44 285	99,5	4
30 474	80,0	35 137	79,2	34 648	79,4	35 232	80,0	36 276	79,9	35 427	79,6	5
30 262	79,4	34 898	78,6	34 424	78,9	34 912	79,2	35 966	79,2	35 156	79,0	6
25 384	66,6	28 522	64,3	28 081	64,4	(28 477)	64,6	30 311	66,8	29 002	65,1	7
/	/	(1 978)	(4,5)	1 489	3,4	(2 086)	(4,7)	1 535	3,4	1 775	4,0	8
/	/	(1 419)	(3,2)	1 384	3,2	/	(3,2)	1 095	2,4	1 314	3,0	9
/	/	(47)	(0,1)	74	0,2	/	/	45	0,1	(53)	(0,1)	10
3 839	10,1	4 278	9,6	4 699	10,8	4 197	9,5	4 038	8,9	4 260	9,6	11
(3 199)	8,4	3 518	7,9	3 800	8,7	3 419	7,8	3 216	7,1	3 455	7,8	12
621	1,6	689	1,6	714	1,6	(710)	1,6	748	1,6	715	1,6	13
/	/	/	/	185	0,4	/	/	73	0,2	(90)	(0,2)	14
/	/	/	/	81	0,2	/	/	38	0,1	/	/	15
/	/	/	/	34	0,1	/	/	24	0,1	/	/	16
/	/	/	/	224	0,5	/	/	310	0,7	(271)	(0,6)	17
7 389	19,4	8 939	20,1	8 732	20,0	8 570	19,5	8 966	19,7	8 858	19,9	18
6 630	17,4	7 704	17,4	7 001	16,0	7 303	16,6	7 781	17,1	7 552	17,0	19
6 345	16,7	7 052	15,9	6 534	15,0	6 882	15,6	6 583	14,5	6 794	15,3	20
2 953	7,8	3 328	7,5	3 134	7,2	3 315	7,5	3 398	7,5	3 316	7,4	21
/	/	/	/	92	0,2	/	/	208	0,5	131	0,3	22
959	2,5	1 081	2,4	1 010	2,3	1 076	2,4	1 018	2,2	1 049	2,4	23
2 142	5,6	2 316	5,2	2 188	5,0	2 137	4,9	1 882	4,1	2 132	4,8	24
(198)	/	/	(0,5)	145	0,3	286	(0,6)	155	0,3	201	(0,5)	25
76	0,2	76	0,2	51	0,1	/	/	62	0,1	64	0,1	26
/	/	/	/	5	0,0	/	/	69	0,2	(33)	(0,1)	27
/	/	(653)	(1,5)	467	1,1	421	1,0	1 198	2,6	758	1,7	28
/	/	/	/	4	0,0	/	/	47	0,1	/	/	29
/	/	(285)	(0,6)	387	0,9	/	/	1 115	2,5	539	1,2	30
/	/	/	/	-	-	-	-	1	0,0	/	/	31
/	/	/	/	25	0,1	/	/	33	0,1	/	/	32
/	/	(4)	(0,0)	-	-	-	-	2	0,0	2	0,0	33
/	/	/	/	52	0,1	/	/	0	0,0	(75)	(0,2)	34
/	/	1 180	2,7	1 674	3,8	1 198	(2,7)	1 123	2,5	1 246	2,8	35
/	/	909	2,0	1 187	2,7	(912)	/	626	1,4	867	1,9	36
/	/	878	2,0	1 134	2,6	(857)	/	603	1,3	831	1,9	37
/	/	/	/	52	0,1	/	/	23	0,1	(36)	(0,1)	38
-	-	-	-	-	-	-	-	-	-	-	-	39
/	/	(156)	(0,4)	234	0,5	/	/	151	0,3	186	0,4	40
/	/	/	/	33	0,1	/	/	23	0,1	(25)	(0,1)	41
-	-	/	/	200	0,5	/	/	128	0,3	161	0,4	42
/	/	(115)	(0,3)	254	0,6	(2)	0,0	345	0,8	193	0,4	43
/	/	/	/	56	0,1	/	/	62	0,1	(60)	(0,1)	44
/	/	/	/	166	0,4	/	/	121	0,3	/	/	45
/	/	(38)	(0,1)	80	0,2	(42)	0,1	42	0,1	47	0,1	46
12 712	33,4	15 857	35,7	15 545	35,6	15 578	35,4	15 094	33,2	15 525	34,9	47
7 594	19,9	8 650	19,5	8 435	19,3	8 504	19,3	7 958	17,5	8 376	18,8	48
21,51		24,84		24,63		24,40		25,31		24,89		49

Entgelt für die geleistete Arbeitszeit (Bruttolohn/Bruttogehalt abzüglich Sonderzahlungen, vermögenswirksame Leistungen, Vergütung geleistet werden.- 4) Naturalleistungen, Wohnungsfürsorge, Belegschaftseinrichtungen, Firmenwagen, Aktienoptionsprogramme.- leistungen zu sichern.- 6) Sozialleistungen der Arbeitgeber direkt an ihre Arbeitnehmer, d. h. ohne Zwischenschaltung eines Ver- kosten insgesamt abzüglich Entgelt für die geleistete Arbeitszeit.- 9) Gesetzliche Arbeitgeberbeiträge zur Sozialversicherung, Ver- und Gesundheitsvorsorge.

Lfd.Nr.	Schlüssel 1)	Kostenart	10 und mehr	
			EUR	%
1		A r b e i t s k o s t e n i n s g e s a m t	24 754	100,0
2	D	Arbeitskosten abzüglich erstattete Lohn- und Gehaltszahlungen	24 667	99,6
3	D.5	dem Arbeitgeber erstattete Lohn- und Gehaltszahlungen	/	/
4	D.1	Arbeitnehmerentgelt	24 637	99,5
5	D.11	Bruttolöhne und -gehälter	19 405	78,4
6	D.111	Bruttolöhne und -gehälter (ohne Auszubildende)	19 256	77,8
7	D.11111	Entgelt für die geleistete Arbeitszeit 2)	15 830	63,9
8	D.11112	Sonderzahlungen insgesamt 3)	(838)	(3,4)
9		darunter fest vereinbarte Sonderzahlungen	(465)	(1,9)
10	D.1112	Leistungen zur Vermögensbildung der Arbeitnehmer	/	(0,2)
11	D.1113	Vergütung für nicht gearbeitete Tage	2 283	9,2
12		Urlaubsvergütung	1 855	7,5
13		Vergütung gesetzlicher Feiertage	383	1,5
14		Vergütung sonstiger betrieblicher oder tariflicher arbeitsfreier Tage	/	/
15	D.1114	Sachleistungen 4)	/	/
16	D.11143	darunter steuerlicher Wert der privaten Nutzung von Firmen-/ Dienstwagen	/	/
17	D.112	Bruttolöhne und -gehälter der Auszubildenden	/	/
18	D.12	Sozialbeiträge der Arbeitgeber	5 232	21,1
19	D.121	tatsächliche Sozialbeiträge der Arbeitgeber (ohne Auszubildende) 5)	4 399	17,8
20	D.1211	gesetzliche Arbeitgeberbeiträge zur Sozialversicherung	4 130	16,7
21		Rentenversicherungsbeiträge	1 829	7,4
22		darunter Aufstockungsbeiträge zur Rentenversicherung im Rahmen der Altersteilzeit	/	/
23		Arbeitslosenversicherungsbeiträge	581	2,3
24		Kranken- und Pflegeversicherungsbeiträge	1 360	5,5
25		Beiträge zur Berufsgenossenschaft	(293)	(1,2)
26		Umlage für das Insolvenzgeld	43	0,2
27		sonstige gesetzliche Aufwendungen	/	/
28	D.1212	Aufwendungen für die betriebliche Altersversorgung einschl. Entgeltumwandlung	/	/
29		Aufwendungen für betriebliche Ruhegeldzusagen	/	(0,4)
30		Zuwendungen an Pensionskassen	/	/
31		Zuwendungen an Unterstützungskassen	/	/
32		Beiträge zur Direktversicherung	/	/
33		Beiträge an Pensionsfonds	/	/
34		sonstige Aufwendungen für die Alterssicherung	/	/
35	D.122	unterstellte Sozialbeiträge der Arbeitgeber (ohne Auszubildende) 6)	794	3,2
36	D.1221	Lohn- und Gehaltsfortzahlung	558	2,3
37		Lohn- und Gehaltsfortzahlung im Krankheitsfall	540	2,2
38		Arbeitgeberzuschüsse zum Mutterschaftsgeld	/	/
39	D.1222	unterstellte Sozialbeiträge zur Alters- und Gesundheitsvorsorge	(0)	(0,0)
40	D.1223	Zahlungen an aus dem Unternehmen ausscheidende Arbeitnehmer	/	/
41		Entlassungsentschädigungen	/	/
42		Aufstockungsbeiträge zu Lohn und Gehalt im Rahmen der Altersteilzeit	/	/
43	D.1224	sonstige freiwillige Sozialleistungen der Arbeitgeber	(7)	(0,0)
44	D.123	Sozialbeiträge der Arbeitgeber für Auszubildende	/	/
45	D.2	Kosten für die berufliche Aus- und Weiterbildung	/	/
46	D.3	sonstige Aufwendungen 7)	/	/
47		Nachrichtlich:		
48		Personalnebenkosten insgesamt 8)	8 924	36,1
49		darunter gesetzliche Personalnebenkosten 9)	5 071	20,5
		Arbeitskosten insgesamt je geleistete Stunde der Voll- und Teilzeitbeschäftigten	14,13	

1) Harmonisierter Schlüssel der statistischen Ämter der Europäischen Union nach Verordnung (EG) 1737/2005.- 2) Laufend gezahltes für nicht gearbeitete Tage, Sachleistungen).- 3) Zahlungen, die im Allgemeinen nicht laufend mit jeder Lohn- und Gehaltszahlung  
5) Zahlungen der Arbeitgeber an Versicherungsträger oder Bildung von Rückstellungen, um ihren Arbeitnehmern Anspruch auf Sozial  
sicherungsträgers und ohne Rückstellungen zu bilden.- 7) Anwerbungskosten, vom Arbeitgeber gestellte Berufskleidung.- 8) Arbeits  
gütung gesetzlicher Feiertage, garantierte Lohn- und Gehaltsfortzahlung im Krankheitsfall, unterstellte Sozialbeiträge zur Alters-

## Wirtschaftszweigen und Unternehmensgrößenklassen

## Länder

Dienstleistungen, anderweitig nicht genannt

Arbeitskosten je Vollzeiteinheit in Unternehmen mit ... Arbeitnehmern												Lfd. Nr.
davon mit ... bis ... Arbeitnehmern										50 und mehr		
10 - 49		50 - 249		250 - 499		500 - 999		1000 und mehr				
EUR	%	EUR	%	EUR	%	EUR	%	EUR	%	EUR	%	
29 247	100,0	22 274	100,0	(22 745)	100,0	(21 944)	100,0	26 278	100,0	23 456	100,0	1
29 068	99,4	22 202	99,7	(22 658)	99,6	(21 884)	99,7	26 247	99,9	23 395	99,7	2
/	/	/	/	/	/	/	/	(31)	0,1	/	/	3
29 160	99,7	22 190	99,6	(22 673)	99,7	(21 848)	99,6	26 046	99,1	23 329	99,5	4
(23 158)	79,2	17 521	78,7	(17 935)	78,9	(17 079)	77,8	20 258	77,1	18 320	78,1	5
(22 871)	78,2	17 411	78,2	(17 756)	78,1	(16 998)	77,5	20 169	76,8	18 211	77,6	6
19 039	65,1	14 570	65,4	(14 256)	62,7	14 084	64,2	15 995	60,9	14 903	63,5	7
/	/	/	/	/	/	/	/	1 584	6,0	(939)	(4,0)	8
/	/	/	/	/	/	/	/	991	3,8	(532)	(2,3)	9
/	/	/	/	/	/	/	/	64	0,2	/	(0,2)	10
(2 742)	9,4	2 074	9,3	/	9,8	(2 065)	9,4	2 279	8,7	2 150	9,2	11
(2 246)	7,7	1 685	7,6	/	8,0	(1 682)	7,7	1 831	7,0	1 742	7,4	12
(467)	1,6	352	1,6	/	1,5	(336)	1,5	384	1,5	359	1,5	13
/	/	/	/	/	/	/	/	65	0,2	(49)	(0,2)	14
/	/	/	/	/	/	/	/	246	0,9	(176)	(0,7)	15
/	/	/	/	/	/	/	/	(74)	0,3	(88)	(0,4)	16
/	/	/	/	/	/	/	/	(89)	0,3	/	/	17
6 002	20,5	4 669	21,0	(4 738)	20,8	(4 769)	21,7	5 788	22,0	5 009	21,4	18
5 109	17,5	3 984	17,9	(4 076)	17,9	(4 023)	18,3	4 661	17,7	4 194	17,9	19
4 735	16,2	3 897	17,5	(3 886)	17,1	(3 823)	17,4	4 124	15,7	3 955	16,9	20
2 157	7,4	1 673	7,5	/	7,6	(1 634)	7,4	1 870	7,1	1 734	7,4	21
/	/	/	/	/	/	/	/	(62)	0,2	/	/	22
707	2,4	529	2,4	/	2,3	(510)	2,3	589	2,2	545	2,3	23
1 589	5,4	1 286	5,8	(1 303)	5,7	(1 265)	5,8	1 316	5,0	1 294	5,5	24
/	/	(343)	(1,5)	/	/	(336)	(1,5)	276	1,0	311	(1,3)	25
(49)	(0,2)	41	0,2	(37)	(0,2)	(42)	0,2	45	0,2	42	0,2	26
/	/	/	/	/	/	/	/	(27)	(0,1)	/	/	27
/	/	/	/	/	/	/	/	(538)	2,0	/	(1,0)	28
/	/	/	/	/	/	/	/	(326)	1,2	/	/	29
/	/	/	/	/	/	/	/	(20)	0,1	/	/	30
/	/	/	/	/	/	/	/	(121)	0,5	/	/	31
/	/	/	/	/	/	/	/	(38)	0,1	/	/	32
/	/	/	/	/	/	/	/	(14)	0,1	/	/	33
/	/	/	/	/	/	/	/	(18)	0,1	/	/	34
/	/	(659)	(3,0)	(615)	(2,7)	(725)	(3,3)	1 105	4,2	789	3,4	35
/	/	(535)	(2,4)	/	(2,4)	(602)	(2,7)	520	2,0	538	2,3	36
/	/	(514)	(2,3)	/	(2,3)	(592)	(2,7)	505	1,9	520	2,2	37
/	/	/	/	/	/	/	/	(16)	0,1	/	/	38
-	-	-	-	-	-	-	-	(1)	0,0	/	(0,0)	39
/	/	/	/	/	/	/	/	(573)	2,2	/	(1,0)	40
/	/	/	/	/	/	/	/	(242)	0,9	/	/	41
/	/	/	/	/	/	/	/	(331)	1,3	(113)	(0,5)	42
/	/	/	/	/	/	/	/	(11)	0,0	/	(0,0)	43
/	/	/	/	/	/	/	/	(22)	0,1	/	/	44
/	/	/	/	/	/	/	/	(151)	0,6	/	/	45
/	/	/	/	/	/	/	/	(80)	0,3	/	/	46
(10 209)	34,9	7 704	34,6	/	37,3	(7 861)	35,8	10 282	39,1	8 553	36,5	47
5 828	19,9	4 785	21,5	(4 772)	21,0	(4 761)	21,7	5 029	19,1	4 852	20,7	48
(16,73)		12,47		/		12,64		15,52		13,38		49

Entgelt für die geleistete Arbeitszeit (Bruttolohn/Bruttogehalt abzüglich Sonderzahlungen, vermögenswirksame Leistungen, Vergütung geleistet werden.- 4) Naturalleistungen, Wohnungsfürsorge, Belegschaftseinrichtungen, Firmenwagen, Aktienoptionsprogramme.- leistungen zu sichern.- 6) Sozialleistungen der Arbeitgeber direkt an ihre Arbeitnehmer, d. h. ohne Zwischenschaltung eines Ver- kosten insgesamt abzüglich Entgelt für die geleistete Arbeitszeit.- 9) Gesetzliche Arbeitgeberbeiträge zur Sozialversicherung, Ver- und Gesundheitsvorsorge.

Lfd.Nr.	Schlüssel 1)	Kostenart	10 und mehr	
			EUR	%
1		A r b e i t s k o s t e n i n s g e s a m t	40 997	100,0
2	D	Arbeitskosten abzüglich erstattete Lohn- und Gehaltszahlungen	40 901	99,8
3	D.5	dem Arbeitgeber erstattete Lohn- und Gehaltszahlungen	/	/
4	D.1	Arbeitnehmerentgelt	40 762	99,4
5	D.11	Bruttolöhne und -gehälter	30 049	73,3
6	D.111	Bruttolöhne und -gehälter (ohne Auszubildende)	29 706	72,5
7	D.11111	Entgelt für die geleistete Arbeitszeit 2)	23 985	58,5
8	D.11112	Sonderzahlungen insgesamt 3)	1 501	3,7
9		darunter fest vereinbarte Sonderzahlungen	1 390	3,4
10	D.1112	Leistungen zur Vermögensbildung der Arbeitnehmer	69	0,2
11	D.1113	Vergütung für nicht gearbeitete Tage	4 002	9,8
12		Urlaubsvergütung	3 274	8,0
13		Vergütung gesetzlicher Feiertage	616	1,5
14		Vergütung sonstiger betrieblicher oder tariflicher arbeitsfreier Tage	112	0,3
15	D.1114	Sachleistungen 4)	149	0,4
16	D.11143	darunter steuerlicher Wert der privaten Nutzung von Firmen-/ Dienstwagen	(15)	(0,0)
17	D.112	Bruttolöhne und -gehälter der Auszubildenden	343	0,8
18	D.12	Sozialbeiträge der Arbeitgeber	10 712	26,1
19	D.121	tatsächliche Sozialbeiträge der Arbeitgeber (ohne Auszubildende) 5)	5 842	14,3
20	D.1211	gesetzliche Arbeitgeberbeiträge zur Sozialversicherung	5 235	12,8
21		Rentenversicherungsbeiträge	2 439	5,9
22		darunter Aufstockungsbeiträge zur Rentenversicherung im Rahmen der Altersteilzeit	78	0,2
23		Arbeitslosenversicherungsbeiträge	788	1,9
24		Kranken- und Pflegeversicherungsbeiträge	1 804	4,4
25		Beiträge zur Berufsgenossenschaft	176	0,4
26		Umlage für das Insolvenzgeld	21	0,1
27		sonstige gesetzliche Aufwendungen	(6)	(0,0)
28	D.1212	Aufwendungen für die betriebliche Altersversorgung einschl. Entgeltumwandlung	608	1,5
29		Aufwendungen für betriebliche Ruhegeldzusagen	/	/
30		Zuwendungen an Pensionskassen	435	1,1
31		Zuwendungen an Unterstützungskassen	/	/
32		Beiträge zur Direktversicherung	(26)	(0,1)
33		Beiträge an Pensionsfonds	/	/
34		sonstige Aufwendungen für die Alterssicherung	(62)	(0,2)
35	D.122	unterstellte Sozialbeiträge der Arbeitgeber (ohne Auszubildende) 6)	4 757	11,6
36	D.1221	Lohn- und Gehaltsfortzahlung	1 444	3,5
37		Lohn- und Gehaltsfortzahlung im Krankheitsfall	1 406	3,4
38		Arbeitgeberzuschüsse zum Mutterschaftsgeld	38	0,1
39	D.1222	unterstellte Sozialbeiträge zur Alters- und Gesundheitsvorsorge	1 990	4,9
40	D.1223	Zahlungen an aus dem Unternehmen ausscheidende Arbeitnehmer	318	0,8
41		Entlassungsentschädigungen	(53)	(0,1)
42		Aufstockungsbeiträge zu Lohn und Gehalt im Rahmen der Altersteilzeit	265	0,6
43	D.1224	sonstige freiwillige Sozialleistungen der Arbeitgeber	1 005	2,5
44	D.123	Sozialbeiträge der Arbeitgeber für Auszubildende	113	0,3
45	D.2	Kosten für die berufliche Aus- und Weiterbildung	168	0,4
46	D.3	sonstige Aufwendungen 7)	67	0,2
47		Nachrichtlich:		
48		Personalnebenkosten insgesamt 8)	17 012	41,5
49		darunter gesetzliche Personalnebenkosten 9)	9 285	22,6
		Arbeitskosten insgesamt je geleistete Stunde der Voll- und Teilzeitbeschäftigten	24,24	

1) Harmonisierter Schlüssel der statistischen Ämter der Europäischen Union nach Verordnung (EG) 1737/2005.- 2) Laufend gezahltes für nicht gearbeitete Tage, Sachleistungen).- 3) Zahlungen, die im Allgemeinen nicht laufend mit jeder Lohn- und Gehaltszahlung  
5) Zahlungen der Arbeitgeber an Versicherungsträger oder Bildung von Rückstellungen, um ihren Arbeitnehmern Anspruch auf Sozial  
sicherungsträgers und ohne Rückstellungen zu bilden.- 7) Anwerbungskosten, vom Arbeitgeber gestellte Berufskleidung.- 8) Arbeits-  
gütung gesetzlicher Feiertage, garantierte Lohn- und Gehaltsfortzahlung im Krankheitsfall, unterstellte Sozialbeiträge zur Alters-

## Wirtschaftszweigen und Unternehmensgrößenklassen

## Länder

## vate Dienstleister

Arbeitskosten je Vollzeiteinheit in Unternehmen mit ... Arbeitnehmern												Lfd. Nr.
davon mit ... bis ... Arbeitnehmern										50 und mehr		
10 - 49		50 - 249		250 - 499		500 - 999		1000 und mehr				
EUR	%	EUR	%	EUR	%	EUR	%	EUR	%	EUR	%	
27 563	100,0	31 174	100,0	39 884	100,0	42 819	100,0	44 253	100,0	41 973	100,0	1
27 175	98,6	30 945	99,3	39 568	99,2	42 740	99,8	44 230	99,9	41 898	99,8	2
/	/	/	/	/	/	/	/	(22)	(0,1)	/	/	3
27 483	99,7	31 051	99,6	39 724	99,6	42 590	99,5	43 972	99,4	41 726	99,4	4
21 719	78,8	24 373	78,2	31 208	78,2	33 252	77,7	31 652	71,5	30 654	73,0	5
21 547	78,2	24 157	77,5	30 675	76,9	32 657	76,3	31 303	70,7	30 298	72,2	6
17 848	64,8	19 717	63,2	24 909	62,5	26 269	61,3	25 183	56,9	24 431	58,2	7
(813)	(2,9)	(1 196)	(3,8)	(1 506)	(3,8)	1 905	4,4	1 597	3,6	1 551	3,7	8
/	/	(814)	(2,6)	(1 186)	(3,0)	1 627	3,8	1 582	3,6	1 446	3,4	9
/	/	(47)	(0,1)	(49)	(0,1)	/	/	74	0,2	72	0,2	10
2 733	9,9	3 124	10,0	4 161	10,4	4 305	10,1	4 265	9,6	4 094	9,8	11
2 221	8,1	2 568	8,2	3 432	8,6	3 481	8,1	3 489	7,9	3 351	8,0	12
451	1,6	494	1,6	629	1,6	667	1,6	651	1,5	628	1,5	13
/	/	/	/	/	/	/	/	125	0,3	116	0,3	14
/	/	/	/	/	/	/	/	184	0,4	151	0,4	15
/	/	(40)	(0,1)	/	/	/	/	2	0,0	(10)	(0,0)	16
/	/	/	/	/	/	(595)	(1,4)	349	0,8	356	0,8	17
5 764	20,9	6 677	21,4	8 516	21,4	9 338	21,8	12 320	27,8	11 072	26,4	18
4 831	17,5	5 477	17,6	6 720	16,9	7 422	17,3	5 810	13,1	5 916	14,1	19
4 618	16,8	5 157	16,5	6 054	15,2	6 223	14,5	5 158	11,7	5 279	12,6	20
2 060	7,5	2 321	7,4	2 764	6,9	2 891	6,8	2 435	5,5	2 467	5,9	21
/	/	/	/	/	(0,1)	/	/	97	0,2	83	0,2	22
670	2,4	753	2,4	913	2,3	952	2,2	782	1,8	797	1,9	23
1 596	5,8	1 771	5,7	2 092	5,2	2 113	4,9	1 780	4,0	1 819	4,3	24
(231)	(0,8)	236	0,8	(222)	(0,6)	(190)	(0,4)	154	0,3	172	0,4	25
(52)	(0,2)	53	0,2	(50)	(0,1)	(56)	(0,1)	/	/	19	0,0	26
/	/	/	/	/	/	/	/	/	/	/	/	27
/	/	(320)	(1,0)	/	/	/	/	652	1,5	636	1,5	28
/	/	/	/	/	/	/	/	26	0,1	/	/	29
/	/	/	/	/	/	/	/	526	1,2	460	1,1	30
/	/	/	/	/	/	/	/	25	0,1	/	/	31
/	/	/	/	/	/	/	/	(10)	(0,0)	/	/	32
/	/	/	/	/	/	/	/	0	0,0	/	/	33
/	/	/	/	/	/	/	/	65	0,1	(66)	(0,2)	34
(879)	3,2	1 130	3,6	(1 640)	4,1	(1 764)	4,1	6 389	14,4	5 039	12,0	35
(738)	2,7	887	2,8	1 279	3,2	1 128	2,6	1 666	3,8	1 495	3,6	36
(694)	(2,5)	858	2,8	1 228	3,1	1 054	2,5	1 630	3,7	1 457	3,5	37
/	/	(29)	(0,1)	/	(0,1)	(74)	(0,2)	36	0,1	38	0,1	38
-	-	-	-	-	-	-	-	2 925	6,6	2 135	5,1	39
/	/	(181)	(0,6)	/	/	/	/	374	0,8	333	0,8	40
/	/	/	/	/	/	/	/	24	0,1	(50)	(0,1)	41
/	/	/	/	/	(0,3)	/	/	350	0,8	283	0,7	42
/	/	/	/	/	/	/	/	1 424	3,2	1 076	2,6	43
/	/	/	/	/	/	(152)	(0,4)	120	0,3	117	0,3	44
/	/	/	/	/	/	/	/	201	0,5	177	0,4	45
/	/	/	/	/	/	/	/	80	0,2	70	0,2	46
9 715	35,2	11 457	36,8	14 975	37,5	16 549	38,7	19 069	43,1	17 542	41,8	47
5 807	21,1	6 539	21,0	7 963	20,0	8 017	18,7	10 400	23,5	9 537	22,7	48
15,60		17,94		22,93		24,72		26,55		24,90		49

Entgelt für die geleistete Arbeitszeit (Bruttolohn/Bruttogehalt abzüglich Sonderzahlungen, vermögenswirksame Leistungen, Vergütung geleistet werden.- 4) Naturalleistungen, Wohnungsfürsorge, Belegschaftseinrichtungen, Firmenwagen, Aktienoptionsprogramme.- leistungen zu sichern.- 6) Sozialleistungen der Arbeitgeber direkt an ihre Arbeitnehmer, d. h. ohne Zwischenschaltung eines Ver- kosten insgesamt abzüglich Entgelt für die geleistete Arbeitszeit.- 9) Gesetzliche Arbeitgeberbeiträge zur Sozialversicherung, Ver- und Gesundheitsvorsorge.

Lfd.Nr.	Schlüssel 1)	Kostenart	10 und mehr	
			EUR	%
1		A r b e i t s k o s t e n i n s g e s a m t	41 730	100,0
2	D	Arbeitskosten abzüglich erstattete Lohn- und Gehaltszahlungen	41 730	100,0
3	D.5	dem Arbeitgeber erstattete Lohn- und Gehaltszahlungen	-	-
4	D.1	Arbeitnehmerentgelt	41 423	99,3
5	D.11	Bruttolöhne und -gehälter	29 316	70,3
6	D.111	Bruttolöhne und -gehälter (ohne Auszubildende)	28 932	69,3
7	D.11111	Entgelt für die geleistete Arbeitszeit 2)	23 243	55,7
8	D.11112	Sonderzahlungen insgesamt 3)	1 479	3,5
9		darunter fest vereinbarte Sonderzahlungen	1 479	3,5
10	D.1112	Leistungen zur Vermögensbildung der Arbeitnehmer	78	0,2
11	D.1113	Vergütung für nicht gearbeitete Tage	3 935	9,4
12		Urlaubsvergütung	3 225	7,7
13		Vergütung gesetzlicher Feiertage	600	1,4
14		Vergütung sonstiger betrieblicher oder tariflicher arbeitsfreier Tage	110	0,3
15	D.1114	Sachleistungen 4)	/	/
16	D.11143	darunter steuerlicher Wert der privaten Nutzung von Firmen-/ Dienstwagen	-	-
17	D.112	Bruttolöhne und -gehälter der Auszubildenden	384	0,9
18	D.12	Sozialbeiträge der Arbeitgeber	12 107	29,0
19	D.121	tatsächliche Sozialbeiträge der Arbeitgeber (ohne Auszubildende) 5)	4 661	11,2
20	D.1211	gesetzliche Arbeitgeberbeiträge zur Sozialversicherung	4 126	9,9
21		Rentenversicherungsbeiträge	1 935	4,6
22		darunter Aufstockungsbeiträge zur Rentenversicherung im Rahmen der Altersteilzeit	78	0,2
23		Arbeitslosenversicherungsbeiträge	618	1,5
24		Kranken- und Pflegeversicherungsbeiträge	1 440	3,4
25		Beiträge zur Berufsgenossenschaft	133	0,3
26		Umlage für das Insolvenzgeld	-	-
27		sonstige gesetzliche Aufwendungen	-	-
28	D.1212	Aufwendungen für die betriebliche Altersversorgung einschl. Entgeltumwandlung	536	1,3
29		Aufwendungen für betriebliche Ruhegeldzusagen	-	-
30		Zuwendungen an Pensionskassen	496	1,2
31		Zuwendungen an Unterstützungskassen	-	-
32		Beiträge zur Direktversicherung	-	-
33		Beiträge an Pensionsfonds	-	-
34		sonstige Aufwendungen für die Alterssicherung	39	0,1
35	D.122	unterstellte Sozialbeiträge der Arbeitgeber (ohne Auszubildende) 6)	7 303	17,5
36	D.1221	Lohn- und Gehaltsfortzahlung	/	/
37		Lohn- und Gehaltsfortzahlung im Krankheitsfall	/	/
38		Arbeitgeberzuschüsse zum Mutterschaftsgeld	/	/
39	D.1222	unterstellte Sozialbeiträge zur Alters- und Gesundheitsvorsorge	3 853	9,2
40	D.1223	Zahlungen an aus dem Unternehmen ausscheidende Arbeitnehmer	314	0,8
41		Entlassungsentschädigungen	-	-
42		Aufstockungsbeiträge zu Lohn und Gehalt im Rahmen der Altersteilzeit	314	0,8
43	D.1224	sonstige freiwillige Sozialleistungen der Arbeitgeber	1 518	3,6
44	D.123	Sozialbeiträge der Arbeitgeber für Auszubildende	142	0,3
45	D.2	Kosten für die berufliche Aus- und Weiterbildung	227	0,5
46	D.3	sonstige Aufwendungen 7)	/	/
47		Nachrichtlich:		
48		Personalnebenkosten insgesamt 8)	18 486	44,3
49		darunter gesetzliche Personalnebenkosten 9)	10 197	24,4
		Arbeitskosten insgesamt je geleistete Stunde der Voll- und Teilzeitbeschäftigten	25,00	

1) Harmonisierter Schlüssel der statistischen Ämter der Europäischen Union nach Verordnung (EG) 1737/2005.- 2) Laufend gezahltes für nicht gearbeitete Tage, Sachleistungen).- 3) Zahlungen, die im Allgemeinen nicht laufend mit jeder Lohn- und Gehaltszahlung  
5) Zahlungen der Arbeitgeber an Versicherungsträger oder Bildung von Rückstellungen, um ihren Arbeitnehmern Anspruch auf Sozial  
sicherungsträgers und ohne Rückstellungen zu bilden.- 7) Anwerbungskosten, vom Arbeitgeber gestellte Berufskleidung.- 8) Arbeits  
gütung gesetzlicher Feiertage, garantierte Lohn- und Gehaltsfortzahlung im Krankheitsfall, unterstellte Sozialbeiträge zur Alters-

## Wirtschaftszweigen und Unternehmensgrößenklassen

Länder

teidigung, Sozialversicherung

Arbeitskosten je Vollzeiteinheit in Unternehmen mit ... Arbeitnehmern												Lfd. Nr.
davon mit ... bis ... Arbeitnehmern										50 und mehr		
10 - 49		50 - 249		250 - 499		500 - 999		1000 und mehr				
EUR	%	EUR	%	EUR	%	EUR	%	EUR	%	EUR	%	
-	-	-	-	-	-	-	-	41 730	100,0	41 730	100,0	1
-	-	-	-	-	-	-	-	41 730	100,0	41 730	100,0	2
-	-	-	-	-	-	-	-	-	-	-	-	3
-	-	-	-	-	-	-	-	41 423	99,3	41 423	99,3	4
-	-	-	-	-	-	-	-	29 316	70,3	29 316	70,3	5
-	-	-	-	-	-	-	-	28 932	69,3	28 932	69,3	6
-	-	-	-	-	-	-	-	23 243	55,7	23 243	55,7	7
-	-	-	-	-	-	-	-	1 479	3,5	1 479	3,5	8
-	-	-	-	-	-	-	-	1 479	3,5	1 479	3,5	9
-	-	-	-	-	-	-	-	78	0,2	78	0,2	10
-	-	-	-	-	-	-	-	3 935	9,4	3 935	9,4	11
-	-	-	-	-	-	-	-	3 225	7,7	3 225	7,7	12
-	-	-	-	-	-	-	-	600	1,4	600	1,4	13
-	-	-	-	-	-	-	-	110	0,3	110	0,3	14
-	-	-	-	-	-	-	-	/	/	/	/	15
-	-	-	-	-	-	-	-	-	-	-	-	16
-	-	-	-	-	-	-	-	384	0,9	384	0,9	17
-	-	-	-	-	-	-	-	12 107	29,0	12 107	29,0	18
-	-	-	-	-	-	-	-	4 661	11,2	4 661	11,2	19
-	-	-	-	-	-	-	-	4 126	9,9	4 126	9,9	20
-	-	-	-	-	-	-	-	1 935	4,6	1 935	4,6	21
-	-	-	-	-	-	-	-	78	0,2	78	0,2	22
-	-	-	-	-	-	-	-	618	1,5	618	1,5	23
-	-	-	-	-	-	-	-	1 440	3,4	1 440	3,4	24
-	-	-	-	-	-	-	-	133	0,3	133	0,3	25
-	-	-	-	-	-	-	-	-	-	-	-	26
-	-	-	-	-	-	-	-	-	-	-	-	27
-	-	-	-	-	-	-	-	536	1,3	536	1,3	28
-	-	-	-	-	-	-	-	-	-	-	-	29
-	-	-	-	-	-	-	-	496	1,2	496	1,2	30
-	-	-	-	-	-	-	-	-	-	-	-	31
-	-	-	-	-	-	-	-	-	-	-	-	32
-	-	-	-	-	-	-	-	-	-	-	-	33
-	-	-	-	-	-	-	-	39	0,1	39	0,1	34
-	-	-	-	-	-	-	-	7 303	17,5	7 303	17,5	35
-	-	-	-	-	-	-	-	/	/	/	/	36
-	-	-	-	-	-	-	-	/	/	/	/	37
-	-	-	-	-	-	-	-	/	/	/	/	38
-	-	-	-	-	-	-	-	3 853	9,2	3 853	9,2	39
-	-	-	-	-	-	-	-	314	0,8	314	0,8	40
-	-	-	-	-	-	-	-	-	-	-	-	41
-	-	-	-	-	-	-	-	314	0,8	314	0,8	42
-	-	-	-	-	-	-	-	1 518	3,6	1 518	3,6	43
-	-	-	-	-	-	-	-	142	0,3	142	0,3	44
-	-	-	-	-	-	-	-	227	0,5	227	0,5	45
-	-	-	-	-	-	-	-	/	/	/	/	46
-	-	-	-	-	-	-	-	18 486	44,3	18 486	44,3	47
-	-	-	-	-	-	-	-	10 197	24,4	10 197	24,4	48
-	-	-	-	-	-	-	-	25,00		25,00		49

Entgelt für die geleistete Arbeitszeit (Bruttolohn/Bruttogehalt abzüglich Sonderzahlungen, vermögenswirksame Leistungen, Vergütung geleistet werden.- 4) Naturalleistungen, Wohnungsfürsorge, Belegschaftseinrichtungen, Firmenwagen, Aktienoptionsprogramme.- leistungen zu sichern.- 6) Sozialleistungen der Arbeitgeber direkt an ihre Arbeitnehmer, d. h. ohne Zwischenschaltung eines Ver- kosten insgesamt abzüglich Entgelt für die geleistete Arbeitszeit.- 9) Gesetzliche Arbeitgeberbeiträge zur Sozialversicherung, Ver- und Gesundheitsvorsorge.

Lfd.Nr.	Schlüssel 1)	Kostenart	10 und mehr	
			EUR	%
1		A r b e i t s k o s t e n i n s g e s a m t	41 730	100,0
2	D	Arbeitskosten abzüglich erstattete Lohn- und Gehaltszahlungen	41 730	100,0
3	D.5	dem Arbeitgeber erstattete Lohn- und Gehaltszahlungen	-	-
4	D.1	Arbeitnehmerentgelt	41 423	99,3
5	D.11	Bruttolöhne und -gehälter	29 316	70,3
6	D.111	Bruttolöhne und -gehälter (ohne Auszubildende)	28 932	69,3
7	D.11111	Entgelt für die geleistete Arbeitszeit 2)	23 243	55,7
8	D.11112	Sonderzahlungen insgesamt 3)	1 479	3,5
9		darunter fest vereinbarte Sonderzahlungen	1 479	3,5
10	D.1112	Leistungen zur Vermögensbildung der Arbeitnehmer	78	0,2
11	D.1113	Vergütung für nicht gearbeitete Tage	3 935	9,4
12		Urlaubsvergütung	3 225	7,7
13		Vergütung gesetzlicher Feiertage	600	1,4
14		Vergütung sonstiger betrieblicher oder tariflicher arbeitsfreier Tage	110	0,3
15	D.1114	Sachleistungen 4)	/	/
16	D.11143	darunter steuerlicher Wert der privaten Nutzung von Firmen-/ Dienstwagen	-	-
17	D.112	Bruttolöhne und -gehälter der Auszubildenden	384	0,9
18	D.12	Sozialbeiträge der Arbeitgeber	12 107	29,0
19	D.121	tatsächliche Sozialbeiträge der Arbeitgeber (ohne Auszubildende) 5)	4 661	11,2
20	D.1211	gesetzliche Arbeitgeberbeiträge zur Sozialversicherung	4 126	9,9
21		Rentenversicherungsbeiträge	1 935	4,6
22		darunter Aufstockungsbeiträge zur Rentenversicherung im Rahmen der Altersteilzeit	78	0,2
23		Arbeitslosenversicherungsbeiträge	618	1,5
24		Kranken- und Pflegeversicherungsbeiträge	1 440	3,4
25		Beiträge zur Berufsgenossenschaft	133	0,3
26		Umlage für das Insolvenzgeld	-	-
27		sonstige gesetzliche Aufwendungen	-	-
28	D.1212	Aufwendungen für die betriebliche Altersversorgung einschl. Entgeltumwandlung	536	1,3
29		Aufwendungen für betriebliche Ruhegeldzusagen	-	-
30		Zuwendungen an Pensionskassen	496	1,2
31		Zuwendungen an Unterstützungskassen	-	-
32		Beiträge zur Direktversicherung	-	-
33		Beiträge an Pensionsfonds	-	-
34		sonstige Aufwendungen für die Alterssicherung	39	0,1
35	D.122	unterstellte Sozialbeiträge der Arbeitgeber (ohne Auszubildende) 6)	7 303	17,5
36	D.1221	Lohn- und Gehaltsfortzahlung	/	/
37		Lohn- und Gehaltsfortzahlung im Krankheitsfall	/	/
38		Arbeitgeberzuschüsse zum Mutterschaftsgeld	/	/
39	D.1222	unterstellte Sozialbeiträge zur Alters- und Gesundheitsvorsorge	3 853	9,2
40	D.1223	Zahlungen an aus dem Unternehmen ausscheidende Arbeitnehmer	314	0,8
41		Entlassungsentschädigungen	-	-
42		Aufstockungsbeiträge zu Lohn und Gehalt im Rahmen der Altersteilzeit	314	0,8
43	D.1224	sonstige freiwillige Sozialleistungen der Arbeitgeber	1 518	3,6
44	D.123	Sozialbeiträge der Arbeitgeber für Auszubildende	142	0,3
45	D.2	Kosten für die berufliche Aus- und Weiterbildung	227	0,5
46	D.3	sonstige Aufwendungen 7)	/	/
47		Nachrichtlich:		
48		Personalnebenkosten insgesamt 8)	18 486	44,3
49		darunter gesetzliche Personalnebenkosten 9)	10 197	24,4
		Arbeitskosten insgesamt je geleistete Stunde der Voll- und Teilzeitbeschäftigten	25,00	

1) Harmonisierter Schlüssel der statistischen Ämter der Europäischen Union nach Verordnung (EG) 1737/2005.- 2) Laufend gezahltes für nicht gearbeitete Tage, Sachleistungen).- 3) Zahlungen, die im Allgemeinen nicht laufend mit jeder Lohn- und Gehaltszahlung  
5) Zahlungen der Arbeitgeber an Versicherungsträger oder Bildung von Rückstellungen, um ihren Arbeitnehmern Anspruch auf Sozial  
sicherungsträgers und ohne Rückstellungen zu bilden.- 7) Anwerbungskosten, vom Arbeitgeber gestellte Berufskleidung.- 8) Arbeits  
gütung gesetzlicher Feiertage, garantierte Lohn- und Gehaltsfortzahlung im Krankheitsfall, unterstellte Sozialbeiträge zur Alters-



## Wirtschaftszweigen und Unternehmensgrößenklassen

Länder

teidigung, Sozialversicherung

Arbeitskosten je Vollzeiteinheit in Unternehmen mit ... Arbeitnehmern												Lfd. Nr.
davon mit ... bis ... Arbeitnehmern										50 und mehr		
10 - 49		50 - 249		250 - 499		500 - 999		1000 und mehr				
EUR	%	EUR	%	EUR	%	EUR	%	EUR	%	EUR	%	
-	-	-	-	-	-	-	-	41 730	100,0	41 730	100,0	1
-	-	-	-	-	-	-	-	41 730	100,0	41 730	100,0	2
-	-	-	-	-	-	-	-	-	-	-	-	3
-	-	-	-	-	-	-	-	41 423	99,3	41 423	99,3	4
-	-	-	-	-	-	-	-	29 316	70,3	29 316	70,3	5
-	-	-	-	-	-	-	-	28 932	69,3	28 932	69,3	6
-	-	-	-	-	-	-	-	23 243	55,7	23 243	55,7	7
-	-	-	-	-	-	-	-	1 479	3,5	1 479	3,5	8
-	-	-	-	-	-	-	-	1 479	3,5	1 479	3,5	9
-	-	-	-	-	-	-	-	78	0,2	78	0,2	10
-	-	-	-	-	-	-	-	3 935	9,4	3 935	9,4	11
-	-	-	-	-	-	-	-	3 225	7,7	3 225	7,7	12
-	-	-	-	-	-	-	-	600	1,4	600	1,4	13
-	-	-	-	-	-	-	-	110	0,3	110	0,3	14
-	-	-	-	-	-	-	-	/	/	/	/	15
-	-	-	-	-	-	-	-	-	-	-	-	16
-	-	-	-	-	-	-	-	384	0,9	384	0,9	17
-	-	-	-	-	-	-	-	12 107	29,0	12 107	29,0	18
-	-	-	-	-	-	-	-	4 661	11,2	4 661	11,2	19
-	-	-	-	-	-	-	-	4 126	9,9	4 126	9,9	20
-	-	-	-	-	-	-	-	1 935	4,6	1 935	4,6	21
-	-	-	-	-	-	-	-	78	0,2	78	0,2	22
-	-	-	-	-	-	-	-	618	1,5	618	1,5	23
-	-	-	-	-	-	-	-	1 440	3,4	1 440	3,4	24
-	-	-	-	-	-	-	-	133	0,3	133	0,3	25
-	-	-	-	-	-	-	-	-	-	-	-	26
-	-	-	-	-	-	-	-	-	-	-	-	27
-	-	-	-	-	-	-	-	536	1,3	536	1,3	28
-	-	-	-	-	-	-	-	-	-	-	-	29
-	-	-	-	-	-	-	-	496	1,2	496	1,2	30
-	-	-	-	-	-	-	-	-	-	-	-	31
-	-	-	-	-	-	-	-	-	-	-	-	32
-	-	-	-	-	-	-	-	-	-	-	-	33
-	-	-	-	-	-	-	-	39	0,1	39	0,1	34
-	-	-	-	-	-	-	-	7 303	17,5	7 303	17,5	35
-	-	-	-	-	-	-	-	/	/	/	/	36
-	-	-	-	-	-	-	-	/	/	/	/	37
-	-	-	-	-	-	-	-	/	/	/	/	38
-	-	-	-	-	-	-	-	3 853	9,2	3 853	9,2	39
-	-	-	-	-	-	-	-	314	0,8	314	0,8	40
-	-	-	-	-	-	-	-	-	-	-	-	41
-	-	-	-	-	-	-	-	314	0,8	314	0,8	42
-	-	-	-	-	-	-	-	1 518	3,6	1 518	3,6	43
-	-	-	-	-	-	-	-	142	0,3	142	0,3	44
-	-	-	-	-	-	-	-	227	0,5	227	0,5	45
-	-	-	-	-	-	-	-	/	/	/	/	46
-	-	-	-	-	-	-	-	18 486	44,3	18 486	44,3	47
-	-	-	-	-	-	-	-	10 197	24,4	10 197	24,4	48
-	-	-	-	-	-	-	-	25,00		25,00		49

Entgelt für die geleistete Arbeitszeit (Bruttolohn/Bruttogehalt abzüglich Sonderzahlungen, vermögenswirksame Leistungen, Vergütung geleistet werden.- 4) Naturalleistungen, Wohnungsfürsorge, Belegschaftseinrichtungen, Firmenwagen, Aktienoptionsprogramme.- leistungen zu sichern.- 6) Sozialleistungen der Arbeitgeber direkt an ihre Arbeitnehmer, d. h. ohne Zwischenschaltung eines Ver- kosten insgesamt abzüglich Entgelt für die geleistete Arbeitszeit.- 9) Gesetzliche Arbeitgeberbeiträge zur Sozialversicherung, Ver- und Gesundheitsvorsorge.

## Arbeitskosten je Vollzeiteinheit 2004 nach Kostenarten,

Neue

M Erziehung und

Lfd.Nr.	Schlüssel 1)	Kostenart	10 und mehr	
			EUR	%
1		A r b e i t s k o s t e n i n s g e s a m t	49 881	100,0
2	D	Arbeitskosten abzüglich erstattete Lohn- und Gehaltszahlungen	49 881	100,0
3	D.5	dem Arbeitgeber erstattete Lohn- und Gehaltszahlungen	-	-
4	D.1	Arbeitnehmerentgelt	49 662	99,6
5	D.11	Bruttolöhne und -gehälter	35 772	71,7
6	D.111	Bruttolöhne und -gehälter (ohne Auszubildende)	35 633	71,4
7	D.11111	Entgelt für die geleistete Arbeitszeit 2)	28 733	57,6
8	D.11112	Sonderzahlungen insgesamt 3)	1 722	3,5
9		darunter fest vereinbarte Sonderzahlungen	1 722	3,5
10	D.1112	Leistungen zur Vermögensbildung der Arbeitnehmer	77	0,2
11	D.1113	Vergütung für nicht gearbeitete Tage	4 908	9,8
12		Urlaubsvergütung	4 025	8,1
13		Vergütung gesetzlicher Feiertage	747	1,5
14		Vergütung sonstiger betrieblicher oder tariflicher arbeitsfreier Tage	135	0,3
15	D.1114	Sachleistungen 4)	/	/
16	D.11143	darunter steuerlicher Wert der privaten Nutzung von Firmen-/ Dienstwagen	-	-
17	D.112	Bruttolöhne und -gehälter der Auszubildenden	138	0,3
18	D.12	Sozialbeiträge der Arbeitgeber	13 890	27,8
19	D.121	tatsächliche Sozialbeiträge der Arbeitgeber (ohne Auszubildende) 5)	7 442	14,9
20	D.1211	gesetzliche Arbeitgeberbeiträge zur Sozialversicherung	6 757	13,5
21		Rentenversicherungsbeiträge	3 231	6,5
22		darunter Aufstockungsbeiträge zur Rentenversicherung im Rahmen der Altersteilzeit	145	0,3
23		Arbeitslosenversicherungsbeiträge	1 025	2,1
24		Kranken- und Pflegeversicherungsbeiträge	2 314	4,6
25		Beiträge zur Berufsgenossenschaft	187	0,4
26		Umlage für das Insolvenzgeld	-	-
27		sonstige gesetzliche Aufwendungen	-	-
28	D.1212	Aufwendungen für die betriebliche Altersversorgung einschl. Entgeltumwandlung	685	1,4
29		Aufwendungen für betriebliche Ruhegeldzusagen	-	-
30		Zuwendungen an Pensionskassen	617	1,2
31		Zuwendungen an Unterstützungskassen	-	-
32		Beiträge zur Direktversicherung	-	-
33		Beiträge an Pensionsfonds	-	-
34		sonstige Aufwendungen für die Alterssicherung	69	0,1
35	D.122	unterstellte Sozialbeiträge der Arbeitgeber (ohne Auszubildende) 6)	6 398	12,8
36	D.1221	Lohn- und Gehaltsfortzahlung	/	/
37		Lohn- und Gehaltsfortzahlung im Krankheitsfall	/	/
38		Arbeitgeberzuschüsse zum Mutterschaftsgeld	/	/
39	D.1222	unterstellte Sozialbeiträge zur Alters- und Gesundheitsvorsorge	2 284	4,6
40	D.1223	Zahlungen an aus dem Unternehmen ausscheidende Arbeitnehmer	496	1,0
41		Entlassungsentschädigungen	-	-
42		Aufstockungsbeiträge zu Lohn und Gehalt im Rahmen der Altersteilzeit	496	1,0
43	D.1224	sonstige freiwillige Sozialleistungen der Arbeitgeber	1 681	3,4
44	D.123	Sozialbeiträge der Arbeitgeber für Auszubildende	50	0,1
45	D.2	Kosten für die berufliche Aus- und Weiterbildung	140	0,3
46	D.3	sonstige Aufwendungen 7)	/	/
47		Nachrichtlich:		
48		Personalnebenkosten insgesamt 8)	21 148	42,4
49		darunter gesetzliche Personalnebenkosten 9)	11 726	23,5
		Arbeitskosten insgesamt je geleistete Stunde der Voll- und Teilzeitbeschäftigten	30,03	

1) Harmonisierter Schlüssel der statistischen Ämter der Europäischen Union nach Verordnung (EG) 1737/2005.- 2) Laufend gezahltes für nicht gearbeitete Tage, Sachleistungen).- 3) Zahlungen, die im Allgemeinen nicht laufend mit jeder Lohn- und Gehaltszahlung  
5) Zahlungen der Arbeitgeber an Versicherungsträger oder Bildung von Rückstellungen, um ihren Arbeitnehmern Anspruch auf Sozial  
sicherungsträgers und ohne Rückstellungen zu bilden.- 7) Anwerbungskosten, vom Arbeitgeber gestellte Berufskleidung.- 8) Arbeits  
gütung gesetzlicher Feiertage, garantierte Lohn- und Gehaltsfortzahlung im Krankheitsfall, unterstellte Sozialbeiträge zur Alters-

## Wirtschaftszweigen und Unternehmensgrößenklassen

Länder

Unterricht

Arbeitskosten je Vollzeiteinheit in Unternehmen mit ... Arbeitnehmern												Lfd. Nr.
davon mit ... bis ... Arbeitnehmern										50 und mehr		
10 - 49		50 - 249		250 - 499		500 - 999		1000 und mehr				
EUR	%	EUR	%	EUR	%	EUR	%	EUR	%	EUR	%	
-	-	-	-	-	-	-	-	49 881	100,0	49 881	100,0	1
-	-	-	-	-	-	-	-	49 881	100,0	49 881	100,0	2
-	-	-	-	-	-	-	-	-	-	-	-	3
-	-	-	-	-	-	-	-	49 662	99,6	49 662	99,6	4
-	-	-	-	-	-	-	-	35 772	71,7	35 772	71,7	5
-	-	-	-	-	-	-	-	35 633	71,4	35 633	71,4	6
-	-	-	-	-	-	-	-	28 733	57,6	28 733	57,6	7
-	-	-	-	-	-	-	-	1 722	3,5	1 722	3,5	8
-	-	-	-	-	-	-	-	1 722	3,5	1 722	3,5	9
-	-	-	-	-	-	-	-	77	0,2	77	0,2	10
-	-	-	-	-	-	-	-	4 908	9,8	4 908	9,8	11
-	-	-	-	-	-	-	-	4 025	8,1	4 025	8,1	12
-	-	-	-	-	-	-	-	747	1,5	747	1,5	13
-	-	-	-	-	-	-	-	135	0,3	135	0,3	14
-	-	-	-	-	-	-	-	/	/	/	/	15
-	-	-	-	-	-	-	-	-	-	-	-	16
-	-	-	-	-	-	-	-	138	0,3	138	0,3	17
-	-	-	-	-	-	-	-	13 890	27,8	13 890	27,8	18
-	-	-	-	-	-	-	-	7 442	14,9	7 442	14,9	19
-	-	-	-	-	-	-	-	6 757	13,5	6 757	13,5	20
-	-	-	-	-	-	-	-	3 231	6,5	3 231	6,5	21
-	-	-	-	-	-	-	-	145	0,3	145	0,3	22
-	-	-	-	-	-	-	-	1 025	2,1	1 025	2,1	23
-	-	-	-	-	-	-	-	2 314	4,6	2 314	4,6	24
-	-	-	-	-	-	-	-	187	0,4	187	0,4	25
-	-	-	-	-	-	-	-	-	-	-	-	26
-	-	-	-	-	-	-	-	-	-	-	-	27
-	-	-	-	-	-	-	-	685	1,4	685	1,4	28
-	-	-	-	-	-	-	-	-	-	-	-	29
-	-	-	-	-	-	-	-	617	1,2	617	1,2	30
-	-	-	-	-	-	-	-	-	-	-	-	31
-	-	-	-	-	-	-	-	-	-	-	-	32
-	-	-	-	-	-	-	-	-	-	-	-	33
-	-	-	-	-	-	-	-	69	0,1	69	0,1	34
-	-	-	-	-	-	-	-	6 398	12,8	6 398	12,8	35
-	-	-	-	-	-	-	-	/	/	/	/	36
-	-	-	-	-	-	-	-	/	/	/	/	37
-	-	-	-	-	-	-	-	/	/	/	/	38
-	-	-	-	-	-	-	-	2 284	4,6	2 284	4,6	39
-	-	-	-	-	-	-	-	496	1,0	496	1,0	40
-	-	-	-	-	-	-	-	-	-	-	-	41
-	-	-	-	-	-	-	-	496	1,0	496	1,0	42
-	-	-	-	-	-	-	-	1 681	3,4	1 681	3,4	43
-	-	-	-	-	-	-	-	50	0,1	50	0,1	44
-	-	-	-	-	-	-	-	140	0,3	140	0,3	45
-	-	-	-	-	-	-	-	/	/	/	/	46
-	-	-	-	-	-	-	-	21 148	42,4	21 148	42,4	47
-	-	-	-	-	-	-	-	11 726	23,5	11 726	23,5	48
-	-	-	-	-	-	-	-	30,03		30,03		49

Entgelt für die geleistete Arbeitszeit (Bruttolohn/Bruttogehalt abzüglich Sonderzahlungen, vermögenswirksame Leistungen, Vergütung geleistet werden.- 4) Naturalleistungen, Wohnungsfürsorge, Belegschaftseinrichtungen, Firmenwagen, Aktienoptionsprogramme.- leistungen zu sichern.- 6) Sozialleistungen der Arbeitgeber direkt an ihre Arbeitnehmer, d. h. ohne Zwischenschaltung eines Ver- kosten insgesamt abzüglich Entgelt für die geleistete Arbeitszeit.- 9) Gesetzliche Arbeitgeberbeiträge zur Sozialversicherung, Ver- und Gesundheitsvorsorge.

Lfd.Nr.	Schlüssel 1)	Kostenart	10 und mehr	
			EUR	%
1		A r b e i t s k o s t e n i n s g e s a m t	49 881	100,0
2	D	Arbeitskosten abzüglich erstattete Lohn- und Gehaltszahlungen	49 881	100,0
3	D.5	dem Arbeitgeber erstattete Lohn- und Gehaltszahlungen	-	-
4	D.1	Arbeitnehmerentgelt	49 662	99,6
5	D.11	Bruttolöhne und -gehälter	35 772	71,7
6	D.111	Bruttolöhne und -gehälter (ohne Auszubildende)	35 633	71,4
7	D.11111	Entgelt für die geleistete Arbeitszeit 2)	28 733	57,6
8	D.11112	Sonderzahlungen insgesamt 3)	1 722	3,5
9		darunter fest vereinbarte Sonderzahlungen	1 722	3,5
10	D.1112	Leistungen zur Vermögensbildung der Arbeitnehmer	77	0,2
11	D.1113	Vergütung für nicht gearbeitete Tage	4 908	9,8
12		Urlaubsvergütung	4 025	8,1
13		Vergütung gesetzlicher Feiertage	747	1,5
14		Vergütung sonstiger betrieblicher oder tariflicher arbeitsfreier Tage	135	0,3
15	D.1114	Sachleistungen 4)	/	/
16	D.11143	darunter steuerlicher Wert der privaten Nutzung von Firmen-/ Dienstwagen	-	-
17	D.112	Bruttolöhne und -gehälter der Auszubildenden	138	0,3
18	D.12	Sozialbeiträge der Arbeitgeber	13 890	27,8
19	D.121	tatsächliche Sozialbeiträge der Arbeitgeber (ohne Auszubildende) 5)	7 442	14,9
20	D.1211	gesetzliche Arbeitgeberbeiträge zur Sozialversicherung	6 757	13,5
21		Rentenversicherungsbeiträge	3 231	6,5
22		darunter Aufstockungsbeiträge zur Rentenversicherung im Rahmen der Altersteilzeit	145	0,3
23		Arbeitslosenversicherungsbeiträge	1 025	2,1
24		Kranken- und Pflegeversicherungsbeiträge	2 314	4,6
25		Beiträge zur Berufsgenossenschaft	187	0,4
26		Umlage für das Insolvenzgeld	-	-
27		sonstige gesetzliche Aufwendungen	-	-
28	D.1212	Aufwendungen für die betriebliche Altersversorgung einschl. Entgeltumwandlung	685	1,4
29		Aufwendungen für betriebliche Ruhegeldzusagen	-	-
30		Zuwendungen an Pensionskassen	617	1,2
31		Zuwendungen an Unterstützungskassen	-	-
32		Beiträge zur Direktversicherung	-	-
33		Beiträge an Pensionsfonds	-	-
34		sonstige Aufwendungen für die Alterssicherung	69	0,1
35	D.122	unterstellte Sozialbeiträge der Arbeitgeber (ohne Auszubildende) 6)	6 398	12,8
36	D.1221	Lohn- und Gehaltsfortzahlung	/	/
37		Lohn- und Gehaltsfortzahlung im Krankheitsfall	/	/
38		Arbeitgeberzuschüsse zum Mutterschaftsgeld	/	/
39	D.1222	unterstellte Sozialbeiträge zur Alters- und Gesundheitsvorsorge	2 284	4,6
40	D.1223	Zahlungen an aus dem Unternehmen ausscheidende Arbeitnehmer	496	1,0
41		Entlassungsentschädigungen	-	-
42		Aufstockungsbeiträge zu Lohn und Gehalt im Rahmen der Altersteilzeit	496	1,0
43	D.1224	sonstige freiwillige Sozialleistungen der Arbeitgeber	1 681	3,4
44	D.123	Sozialbeiträge der Arbeitgeber für Auszubildende	50	0,1
45	D.2	Kosten für die berufliche Aus- und Weiterbildung	140	0,3
46	D.3	sonstige Aufwendungen 7)	/	/
47		Nachrichtlich:		
48		Personalnebenkosten insgesamt 8)	21 148	42,4
49		darunter gesetzliche Personalnebenkosten 9)	11 726	23,5
		Arbeitskosten insgesamt je geleistete Stunde der Voll- und Teilzeitbeschäftigten	30,03	

1) Harmonisierter Schlüssel der statistischen Ämter der Europäischen Union nach Verordnung (EG) 1737/2005.- 2) Laufend gezahltes für nicht gearbeitete Tage, Sachleistungen).- 3) Zahlungen, die im Allgemeinen nicht laufend mit jeder Lohn- und Gehaltszahlung  
5) Zahlungen der Arbeitgeber an Versicherungsträger oder Bildung von Rückstellungen, um ihren Arbeitnehmern Anspruch auf Sozial  
sicherungsträgers und ohne Rückstellungen zu bilden.- 7) Anwerbungskosten, vom Arbeitgeber gestellte Berufskleidung.- 8) Arbeits  
gütung gesetzlicher Feiertage, garantierte Lohn- und Gehaltsfortzahlung im Krankheitsfall, unterstellte Sozialbeiträge zur Alters-

## Wirtschaftszweigen und Unternehmensgrößenklassen

Länder

Unterricht

Arbeitskosten je Vollzeiteinheit in Unternehmen mit ... Arbeitnehmern												Lfd. Nr.
davon mit ... bis ... Arbeitnehmern										50 und mehr		
10 - 49		50 - 249		250 - 499		500 - 999		1000 und mehr				
EUR	%	EUR	%	EUR	%	EUR	%	EUR	%	EUR	%	
-	-	-	-	-	-	-	-	49 881	100,0	49 881	100,0	1
-	-	-	-	-	-	-	-	49 881	100,0	49 881	100,0	2
-	-	-	-	-	-	-	-	-	-	-	-	3
-	-	-	-	-	-	-	-	49 662	99,6	49 662	99,6	4
-	-	-	-	-	-	-	-	35 772	71,7	35 772	71,7	5
-	-	-	-	-	-	-	-	35 633	71,4	35 633	71,4	6
-	-	-	-	-	-	-	-	28 733	57,6	28 733	57,6	7
-	-	-	-	-	-	-	-	1 722	3,5	1 722	3,5	8
-	-	-	-	-	-	-	-	1 722	3,5	1 722	3,5	9
-	-	-	-	-	-	-	-	77	0,2	77	0,2	10
-	-	-	-	-	-	-	-	4 908	9,8	4 908	9,8	11
-	-	-	-	-	-	-	-	4 025	8,1	4 025	8,1	12
-	-	-	-	-	-	-	-	747	1,5	747	1,5	13
-	-	-	-	-	-	-	-	135	0,3	135	0,3	14
-	-	-	-	-	-	-	-	/	/	/	/	15
-	-	-	-	-	-	-	-	-	-	-	-	16
-	-	-	-	-	-	-	-	138	0,3	138	0,3	17
-	-	-	-	-	-	-	-	13 890	27,8	13 890	27,8	18
-	-	-	-	-	-	-	-	7 442	14,9	7 442	14,9	19
-	-	-	-	-	-	-	-	6 757	13,5	6 757	13,5	20
-	-	-	-	-	-	-	-	3 231	6,5	3 231	6,5	21
-	-	-	-	-	-	-	-	145	0,3	145	0,3	22
-	-	-	-	-	-	-	-	1 025	2,1	1 025	2,1	23
-	-	-	-	-	-	-	-	2 314	4,6	2 314	4,6	24
-	-	-	-	-	-	-	-	187	0,4	187	0,4	25
-	-	-	-	-	-	-	-	-	-	-	-	26
-	-	-	-	-	-	-	-	-	-	-	-	27
-	-	-	-	-	-	-	-	685	1,4	685	1,4	28
-	-	-	-	-	-	-	-	-	-	-	-	29
-	-	-	-	-	-	-	-	617	1,2	617	1,2	30
-	-	-	-	-	-	-	-	-	-	-	-	31
-	-	-	-	-	-	-	-	-	-	-	-	32
-	-	-	-	-	-	-	-	-	-	-	-	33
-	-	-	-	-	-	-	-	69	0,1	69	0,1	34
-	-	-	-	-	-	-	-	6 398	12,8	6 398	12,8	35
-	-	-	-	-	-	-	-	/	/	/	/	36
-	-	-	-	-	-	-	-	/	/	/	/	37
-	-	-	-	-	-	-	-	/	/	/	/	38
-	-	-	-	-	-	-	-	2 284	4,6	2 284	4,6	39
-	-	-	-	-	-	-	-	496	1,0	496	1,0	40
-	-	-	-	-	-	-	-	-	-	-	-	41
-	-	-	-	-	-	-	-	496	1,0	496	1,0	42
-	-	-	-	-	-	-	-	1 681	3,4	1 681	3,4	43
-	-	-	-	-	-	-	-	50	0,1	50	0,1	44
-	-	-	-	-	-	-	-	140	0,3	140	0,3	45
-	-	-	-	-	-	-	-	/	/	/	/	46
-	-	-	-	-	-	-	-	21 148	42,4	21 148	42,4	47
-	-	-	-	-	-	-	-	11 726	23,5	11 726	23,5	48
-	-	-	-	-	-	-	-	30,03		30,03		49

Entgelt für die geleistete Arbeitszeit (Bruttolohn/Bruttogehalt abzüglich Sonderzahlungen, vermögenswirksame Leistungen, Vergütung geleistet werden.- 4) Naturalleistungen, Wohnungsfürsorge, Belegschaftseinrichtungen, Firmenwagen, Aktienoptionsprogramme.- leistungen zu sichern.- 6) Sozialleistungen der Arbeitgeber direkt an ihre Arbeitnehmer, d. h. ohne Zwischenschaltung eines Ver- kosten insgesamt abzüglich Entgelt für die geleistete Arbeitszeit.- 9) Gesetzliche Arbeitgeberbeiträge zur Sozialversicherung, Ver- und Gesundheitsvorsorge.

## Arbeitskosten je Vollzeiteinheit 2004 nach Kostenarten,

Neue

N Gesundheits-,

Lfd.Nr.	Schlüssel 1)	Kostenart	10 und mehr	
			EUR	%
1		A r b e i t s k o s t e n i n s g e s a m t	37 587	100,0
2	D	Arbeitskosten abzüglich erstattete Lohn- und Gehaltszahlungen	37 320	99,3
3	D.5	dem Arbeitgeber erstattete Lohn- und Gehaltszahlungen	/	/
4	D.1	Arbeitnehmerentgelt	37 396	99,5
5	D.11	Bruttolöhne und -gehälter	29 353	78,1
6	D.111	Bruttolöhne und -gehälter (ohne Auszubildende)	28 933	77,0
7	D.11111	Entgelt für die geleistete Arbeitszeit 2)	23 515	62,6
8	D.11112	Sonderzahlungen insgesamt 3)	1 464	3,9
9		darunter fest vereinbarte Sonderzahlungen	1 222	3,3
10	D.1112	Leistungen zur Vermögensbildung der Arbeitnehmer	/	/
11	D.1113	Vergütung für nicht gearbeitete Tage	3 831	10,2
12		Urlaubsvergütung	3 118	8,3
13		Vergütung gesetzlicher Feiertage	596	1,6
14		Vergütung sonstiger betrieblicher oder tariflicher arbeitsfreier Tage	(117)	(0,3)
15	D.1114	Sachleistungen 4)	/	/
16	D.11143	darunter steuerlicher Wert der privaten Nutzung von Firmen-/ Dienstwagen	/	/
17	D.112	Bruttolöhne und -gehälter der Auszubildenden	(420)	(1,1)
18	D.12	Sozialbeiträge der Arbeitgeber	8 043	21,4
19	D.121	tatsächliche Sozialbeiträge der Arbeitgeber (ohne Auszubildende) 5)	6 411	17,1
20	D.1211	gesetzliche Arbeitgeberbeiträge zur Sozialversicherung	5 792	15,4
21		Rentenversicherungsbeiträge	2 656	7,1
22		darunter Aufstockungsbeiträge zur Rentenversicherung im Rahmen der Altersteilzeit	(46)	(0,1)
23		Arbeitslosenversicherungsbeiträge	880	2,3
24		Kranken- und Pflegeversicherungsbeiträge	2 003	5,3
25		Beiträge zur Berufsgenossenschaft	185	0,5
26		Umlage für das Insolvenzgeld	54	0,1
27		sonstige gesetzliche Aufwendungen	/	/
28	D.1212	Aufwendungen für die betriebliche Altersversorgung einschl. Entgeltumwandlung	/	/
29		Aufwendungen für betriebliche Ruhegeldzusagen	/	/
30		Zuwendungen an Pensionskassen	(310)	(0,8)
31		Zuwendungen an Unterstützungskassen	/	/
32		Beiträge zur Direktversicherung	/	/
33		Beiträge an Pensionsfonds	/	/
34		sonstige Aufwendungen für die Alterssicherung	/	/
35	D.122	unterstellte Sozialbeiträge der Arbeitgeber (ohne Auszubildende) 6)	1 520	4,0
36	D.1221	Lohn- und Gehaltsfortzahlung	1 116	3,0
37		Lohn- und Gehaltsfortzahlung im Krankheitsfall	1 053	2,8
38		Arbeitgeberzuschüsse zum Mutterschaftsgeld	(63)	(0,2)
39	D.1222	unterstellte Sozialbeiträge zur Alters- und Gesundheitsvorsorge	-	-
40	D.1223	Zahlungen an aus dem Unternehmen ausscheidende Arbeitnehmer	(200)	(0,5)
41		Entlassungsentschädigungen	(94)	(0,3)
42		Aufstockungsbeiträge zu Lohn und Gehalt im Rahmen der Altersteilzeit	(105)	(0,3)
43	D.1224	sonstige freiwillige Sozialleistungen der Arbeitgeber	(204)	(0,5)
44	D.123	Sozialbeiträge der Arbeitgeber für Auszubildende	(112)	(0,3)
45	D.2	Kosten für die berufliche Aus- und Weiterbildung	139	0,4
46	D.3	sonstige Aufwendungen 7)	(52)	(0,1)
47		Nachrichtlich:		
48		Personalnebenkosten insgesamt 8)	14 072	37,4
49		darunter gesetzliche Personalnebenkosten 9)	7 504	20,0
		Arbeitskosten insgesamt je geleistete Stunde der Voll- und Teilzeitbeschäftigten	21,87	

1) Harmonisierter Schlüssel der statistischen Ämter der Europäischen Union nach Verordnung (EG) 1737/2005.- 2) Laufend gezahltes für nicht gearbeitete Tage, Sachleistungen).- 3) Zahlungen, die im Allgemeinen nicht laufend mit jeder Lohn- und Gehaltszahlung 5) Zahlungen der Arbeitgeber an Versicherungsträger oder Bildung von Rückstellungen, um ihren Arbeitnehmern Anspruch auf Sozialversicherungsträgers und ohne Rückstellungen zu bilden.- 7) Anwerbungskosten, vom Arbeitgeber gestellte Berufskleidung.- 8) Arbeitsgütung gesetzlicher Feiertage, garantierte Lohn- und Gehaltsfortzahlung im Krankheitsfall, unterstellte Sozialbeiträge zur Alters-

## Wirtschaftszweigen und Unternehmensgrößenklassen

## Länder

## Veterinär- und Sozialwesen

Arbeitskosten je Vollzeiteinheit in Unternehmen mit ... Arbeitnehmern												Lfd. Nr.
davon mit ... bis ... Arbeitnehmern										50 und mehr		
10 - 49		50 - 249		250 - 499		500 - 999		1000 und mehr				
EUR	%	EUR	%	EUR	%	EUR	%	EUR	%	EUR	%	
29 786	100,0	31 649	100,0	39 919	100,0	42 804	100,0	42 649	100,0	38 558	100,0	1
29 204	98,0	31 350	99,1	39 630	99,3	42 719	99,8	42 449	99,5	38 331	99,4	2
/	/	/	/	/	/	/	/	(200)	(0,5)	/	/	3
29 687	99,7	31 539	99,7	39 746	99,6	42 558	99,4	42 353	99,3	38 356	99,5	4
23 419	78,6	24 865	78,6	31 382	78,6	33 212	77,6	33 081	77,6	30 092	78,0	5
23 281	78,2	24 736	78,2	30 811	77,2	32 630	76,2	32 418	76,0	29 637	76,9	6
19 294	64,8	20 313	64,2	25 051	62,8	26 214	61,2	26 150	61,3	24 041	62,3	7
/	/	(1 128)	(3,6)	(1 499)	/	1 906	(4,5)	1 788	4,2	1 540	4,0	8
/	/	(785)	(2,5)	/	/	(1 624)	(3,8)	1 684	3,9	1 288	3,3	9
/	/	/	/	(48)	(0,1)	/	/	53	0,1	/	/	10
(3 052)	10,2	3 192	10,1	4 175	10,5	4 324	10,1	4 337	10,2	3 928	10,2	11
(2 484)	8,3	2 631	8,3	3 438	8,6	3 493	8,2	3 485	8,2	3 197	8,3	12
492	1,7	511	1,6	632	1,6	663	1,5	670	1,6	609	1,6	13
/	/	/	/	/	/	/	/	181	0,4	(122)	(0,3)	14
/	/	/	/	/	/	/	/	/	/	/	/	15
/	/	/	/	/	/	/	/	(5)	(0,0)	/	/	16
/	/	/	/	/	/	(582)	(1,4)	663	1,6	(455)	(1,2)	17
6 268	21,0	6 674	21,1	8 365	21,0	9 345	21,8	9 272	21,7	8 264	21,4	18
5 243	17,6	5 531	17,5	6 558	16,4	(7 436)	17,4	7 127	16,7	6 556	17,0	19
5 030	16,9	5 267	16,6	5 957	14,9	6 225	14,5	6 315	14,8	5 887	15,3	20
2 239	7,5	2 388	7,5	2 720	6,8	2 895	6,8	2 936	6,9	2 708	7,0	21
/	/	/	/	/	/	/	/	71	0,2	(52)	(0,1)	22
734	2,5	775	2,4	903	2,3	952	2,2	999	2,3	899	2,3	23
1 779	6,0	1 839	5,8	2 077	5,2	2 118	4,9	2 160	5,1	2 031	5,3	24
/	/	(193)	0,6	(193)	(0,5)	(181)	(0,4)	163	0,4	182	0,5	25
(59)	(0,2)	57	0,2	/	/	(58)	(0,1)	(48)	(0,1)	54	0,1	26
/	/	/	/	/	/	/	/	/	/	/	/	27
/	/	/	/	/	/	/	/	812	1,9	/	/	28
-	-	/	/	/	/	/	/	(13)	(0,0)	/	/	29
/	/	/	/	/	/	/	/	(500)	(1,2)	(336)	(0,9)	30
/	/	/	/	/	/	/	/	(165)	(0,4)	/	/	31
/	/	/	/	/	/	/	/	(62)	(0,1)	/	/	32
/	/	/	/	/	/	/	/	(0)	(0,0)	/	/	33
/	/	/	/	/	/	/	/	/	/	/	/	34
(982)	(3,3)	(1 105)	(3,5)	(1 644)	(4,1)	(1 764)	(4,1)	1 975	4,6	1 587	4,1	35
(868)	(2,9)	(935)	(3,0)	1 328	3,3	1 132	2,6	1 279	3,0	1 147	3,0	36
(806)	(2,7)	(899)	(2,8)	1 269	3,2	1 054	2,5	1 194	2,8	1 084	2,8	37
/	/	/	/	/	(0,1)	(77)	(0,2)	85	0,2	63	0,2	38
-	-	-	-	-	-	-	-	-	-	-	-	39
/	/	/	/	/	/	/	/	275	0,6	(215)	(0,6)	40
/	/	/	/	/	/	/	/	(107)	(0,3)	/	(0,3)	41
/	/	/	/	/	/	/	/	168	0,4	(118)	(0,3)	42
/	/	/	/	/	/	/	/	420	1,0	(225)	(0,6)	43
/	/	/	/	/	/	(146)	(0,3)	171	0,4	(121)	(0,3)	44
/	/	/	/	/	/	/	/	208	0,5	146	0,4	45
/	/	/	/	/	/	/	/	87	0,2	(56)	(0,1)	46
(10 492)	35,2	11 337	35,8	14 868	37,2	16 590	38,8	16 498	38,7	14 518	37,7	47
6 389	21,5	6 713	21,2	7 917	19,8	8 020	18,7	8 265	19,4	7 643	19,8	48
16,96		18,30		22,87		24,79		25,56		22,49		49

Entgelt für die geleistete Arbeitszeit (Bruttolohn/Bruttogehalt abzüglich Sonderzahlungen, vermögenswirksame Leistungen, Vergütung geleistet werden.- 4) Naturalleistungen, Wohnungsfürsorge, Belegschaftseinrichtungen, Firmenwagen, Aktienoptionsprogramme.- leistungen zu sichern.- 6) Sozialleistungen der Arbeitgeber direkt an ihre Arbeitnehmer, d. h. ohne Zwischenschaltung eines Ver- kosten insgesamt abzüglich Entgelt für die geleistete Arbeitszeit.- 9) Gesetzliche Arbeitgeberbeiträge zur Sozialversicherung, Ver- und Gesundheitsvorsorge.

Lfd.Nr.	Schlüssel 1)	Kostenart	10 und mehr	
			EUR	%
1		A r b e i t s k o s t e n i n s g e s a m t	37 587	100,0
2	D	Arbeitskosten abzüglich erstattete Lohn- und Gehaltszahlungen	37 320	99,3
3	D.5	dem Arbeitgeber erstattete Lohn- und Gehaltszahlungen	/	/
4	D.1	Arbeitnehmerentgelt	37 396	99,5
5	D.11	Bruttolöhne und -gehälter	29 353	78,1
6	D.111	Bruttolöhne und -gehälter (ohne Auszubildende)	28 933	77,0
7	D.11111	Entgelt für die geleistete Arbeitszeit 2)	23 515	62,6
8	D.11112	Sonderzahlungen insgesamt 3)	1 464	3,9
9		darunter fest vereinbarte Sonderzahlungen	1 222	3,3
10	D.1112	Leistungen zur Vermögensbildung der Arbeitnehmer	/	/
11	D.1113	Vergütung für nicht gearbeitete Tage	3 831	10,2
12		Urlaubsvergütung	3 118	8,3
13		Vergütung gesetzlicher Feiertage	596	1,6
14		Vergütung sonstiger betrieblicher oder tariflicher arbeitsfreier Tage	(117)	(0,3)
15	D.1114	Sachleistungen 4)	/	/
16	D.11143	darunter steuerlicher Wert der privaten Nutzung von Firmen-/ Dienstwagen	/	/
17	D.112	Bruttolöhne und -gehälter der Auszubildenden	(420)	(1,1)
18	D.12	Sozialbeiträge der Arbeitgeber	8 043	21,4
19	D.121	tatsächliche Sozialbeiträge der Arbeitgeber (ohne Auszubildende) 5)	6 411	17,1
20	D.1211	gesetzliche Arbeitgeberbeiträge zur Sozialversicherung	5 792	15,4
21		Rentenversicherungsbeiträge	2 656	7,1
22		darunter Aufstockungsbeiträge zur Rentenversicherung im Rahmen der Altersteilzeit	(46)	(0,1)
23		Arbeitslosenversicherungsbeiträge	880	2,3
24		Kranken- und Pflegeversicherungsbeiträge	2 003	5,3
25		Beiträge zur Berufsgenossenschaft	185	0,5
26		Umlage für das Insolvenzgeld	54	0,1
27		sonstige gesetzliche Aufwendungen	/	/
28	D.1212	Aufwendungen für die betriebliche Altersversorgung einschl. Entgeltumwandlung	/	/
29		Aufwendungen für betriebliche Ruhegeldzusagen	/	/
30		Zuwendungen an Pensionskassen	(310)	(0,8)
31		Zuwendungen an Unterstützungskassen	/	/
32		Beiträge zur Direktversicherung	/	/
33		Beiträge an Pensionsfonds	/	/
34		sonstige Aufwendungen für die Alterssicherung	/	/
35	D.122	unterstellte Sozialbeiträge der Arbeitgeber (ohne Auszubildende) 6)	1 520	4,0
36	D.1221	Lohn- und Gehaltsfortzahlung	1 116	3,0
37		Lohn- und Gehaltsfortzahlung im Krankheitsfall	1 053	2,8
38		Arbeitgeberzuschüsse zum Mutterschaftsgeld	(63)	(0,2)
39	D.1222	unterstellte Sozialbeiträge zur Alters- und Gesundheitsvorsorge	-	-
40	D.1223	Zahlungen an aus dem Unternehmen ausscheidende Arbeitnehmer	(200)	(0,5)
41		Entlassungsentschädigungen	(94)	(0,3)
42		Aufstockungsbeiträge zu Lohn und Gehalt im Rahmen der Altersteilzeit	(105)	(0,3)
43	D.1224	sonstige freiwillige Sozialleistungen der Arbeitgeber	(204)	(0,5)
44	D.123	Sozialbeiträge der Arbeitgeber für Auszubildende	(112)	(0,3)
45	D.2	Kosten für die berufliche Aus- und Weiterbildung	139	0,4
46	D.3	sonstige Aufwendungen 7)	(52)	(0,1)
47		Nachrichtlich:		
48		Personalnebenkosten insgesamt 8)	14 072	37,4
49		darunter gesetzliche Personalnebenkosten 9)	7 504	20,0
		Arbeitskosten insgesamt je geleistete Stunde der Voll- und Teilzeitbeschäftigten	21,87	

1) Harmonisierter Schlüssel der statistischen Ämter der Europäischen Union nach Verordnung (EG) 1737/2005.- 2) Laufend gezahltes für nicht gearbeitete Tage, Sachleistungen).- 3) Zahlungen, die im Allgemeinen nicht laufend mit jeder Lohn- und Gehaltszahlung  
5) Zahlungen der Arbeitgeber an Versicherungsträger oder Bildung von Rückstellungen, um ihren Arbeitnehmern Anspruch auf Sozial  
sicherungsträgers und ohne Rückstellungen zu bilden.- 7) Anwerbungskosten, vom Arbeitgeber gestellte Berufskleidung.- 8) Arbeits  
gütung gesetzlicher Feiertage, garantierte Lohn- und Gehaltsfortzahlung im Krankheitsfall, unterstellte Sozialbeiträge zur Alters-



## Wirtschaftszweigen und Unternehmensgrößenklassen

## Länder

## Veterinär- und Sozialwesen

Arbeitskosten je Vollzeiteinheit in Unternehmen mit ... Arbeitnehmern												Lfd. Nr.
davon mit ... bis ... Arbeitnehmern										50 und mehr		
10 - 49		50 - 249		250 - 499		500 - 999		1000 und mehr				
EUR	%	EUR	%	EUR	%	EUR	%	EUR	%	EUR	%	
29 786	100,0	31 649	100,0	39 919	100,0	42 804	100,0	42 649	100,0	38 558	100,0	1
29 204	98,0	31 350	99,1	39 630	99,3	42 719	99,8	42 449	99,5	38 331	99,4	2
/	/	/	/	/	/	/	/	(200)	(0,5)	/	/	3
29 687	99,7	31 539	99,7	39 746	99,6	42 558	99,4	42 353	99,3	38 356	99,5	4
23 419	78,6	24 865	78,6	31 382	78,6	33 212	77,6	33 081	77,6	30 092	78,0	5
23 281	78,2	24 736	78,2	30 811	77,2	32 630	76,2	32 418	76,0	29 637	76,9	6
19 294	64,8	20 313	64,2	25 051	62,8	26 214	61,2	26 150	61,3	24 041	62,3	7
/	/	(1 128)	(3,6)	(1 499)	/	1 906	(4,5)	1 788	4,2	1 540	4,0	8
/	/	(785)	(2,5)	/	/	(1 624)	(3,8)	1 684	3,9	1 288	3,3	9
/	/	/	/	(48)	(0,1)	/	/	53	0,1	/	/	10
(3 052)	10,2	3 192	10,1	4 175	10,5	4 324	10,1	4 337	10,2	3 928	10,2	11
(2 484)	8,3	2 631	8,3	3 438	8,6	3 493	8,2	3 485	8,2	3 197	8,3	12
492	1,7	511	1,6	632	1,6	663	1,5	670	1,6	609	1,6	13
/	/	/	/	/	/	/	/	181	0,4	(122)	(0,3)	14
/	/	/	/	/	/	/	/	/	/	/	/	15
/	/	/	/	/	/	/	/	(5)	(0,0)	/	/	16
/	/	/	/	/	/	(582)	(1,4)	663	1,6	(455)	(1,2)	17
6 268	21,0	6 674	21,1	8 365	21,0	9 345	21,8	9 272	21,7	8 264	21,4	18
5 243	17,6	5 531	17,5	6 558	16,4	(7 436)	17,4	7 127	16,7	6 556	17,0	19
5 030	16,9	5 267	16,6	5 957	14,9	6 225	14,5	6 315	14,8	5 887	15,3	20
2 239	7,5	2 388	7,5	2 720	6,8	2 895	6,8	2 936	6,9	2 708	7,0	21
/	/	/	/	/	/	/	/	71	0,2	(52)	(0,1)	22
734	2,5	775	2,4	903	2,3	952	2,2	999	2,3	899	2,3	23
1 779	6,0	1 839	5,8	2 077	5,2	2 118	4,9	2 160	5,1	2 031	5,3	24
/	/	(193)	0,6	(193)	(0,5)	(181)	(0,4)	163	0,4	182	0,5	25
(59)	(0,2)	57	0,2	/	/	(58)	(0,1)	(48)	(0,1)	54	0,1	26
/	/	/	/	/	/	/	/	/	/	/	/	27
/	/	/	/	/	/	/	/	812	1,9	/	/	28
-	-	/	/	/	/	/	/	(13)	(0,0)	/	/	29
/	/	/	/	/	/	/	/	(500)	(1,2)	(336)	(0,9)	30
/	/	/	/	/	/	/	/	(165)	(0,4)	/	/	31
/	/	/	/	/	/	/	/	(62)	(0,1)	/	/	32
/	/	/	/	/	/	/	/	(0)	(0,0)	/	/	33
/	/	/	/	/	/	/	/	/	/	/	/	34
(982)	(3,3)	(1 105)	(3,5)	(1 644)	(4,1)	(1 764)	(4,1)	1 975	4,6	1 587	4,1	35
(868)	(2,9)	(935)	(3,0)	1 328	3,3	1 132	2,6	1 279	3,0	1 147	3,0	36
(806)	(2,7)	(899)	(2,8)	1 269	3,2	1 054	2,5	1 194	2,8	1 084	2,8	37
/	/	/	/	/	(0,1)	(77)	(0,2)	85	0,2	63	0,2	38
-	-	-	-	-	-	-	-	-	-	-	-	39
/	/	/	/	/	/	/	/	275	0,6	(215)	(0,6)	40
/	/	/	/	/	/	/	/	(107)	(0,3)	/	(0,3)	41
/	/	/	/	/	/	/	/	168	0,4	(118)	(0,3)	42
/	/	/	/	/	/	/	/	420	1,0	(225)	(0,6)	43
/	/	/	/	/	/	(146)	(0,3)	171	0,4	(121)	(0,3)	44
/	/	/	/	/	/	/	/	208	0,5	146	0,4	45
/	/	/	/	/	/	/	/	87	0,2	(56)	(0,1)	46
(10 492)	35,2	11 337	35,8	14 868	37,2	16 590	38,8	16 498	38,7	14 518	37,7	47
6 389	21,5	6 713	21,2	7 917	19,8	8 020	18,7	8 265	19,4	7 643	19,8	48
16,96		18,30		22,87		24,79		25,56		22,49		49

Entgelt für die geleistete Arbeitszeit (Bruttolohn/Bruttogehalt abzüglich Sonderzahlungen, vermögenswirksame Leistungen, Vergütung geleistet werden.- 4) Naturalleistungen, Wohnungsfürsorge, Belegschaftseinrichtungen, Firmenwagen, Aktienoptionsprogramme.- leistungen zu sichern.- 6) Sozialleistungen der Arbeitgeber direkt an ihre Arbeitnehmer, d. h. ohne Zwischenschaltung eines Ver- kosten insgesamt abzüglich Entgelt für die geleistete Arbeitszeit.- 9) Gesetzliche Arbeitgeberbeiträge zur Sozialversicherung, Ver- und Gesundheitsvorsorge.

Lfd.Nr.	Schlüssel 1)	Kostenart	10 und mehr	
			EUR	%
1		A r b e i t s k o s t e n i n s g e s a m t	31 936	100,0
2	D	Arbeitskosten abzüglich erstattete Lohn- und Gehaltszahlungen	31 767	99,5
3	D.5	dem Arbeitgeber erstattete Lohn- und Gehaltszahlungen	/	/
4	D.1	Arbeitnehmerentgelt	31 810	99,6
5	D.11	Bruttolöhne und -gehälter	24 646	77,2
6	D.111	Bruttolöhne und -gehälter (ohne Auszubildende)	24 288	76,1
7	D.11111	Entgelt für die geleistete Arbeitszeit 2)	19 698	61,7
8	D.11112	Sonderzahlungen insgesamt 3)	(1 292)	(4,0)
9		darunter fest vereinbarte Sonderzahlungen	(941)	2,9
10	D.1112	Leistungen zur Vermögensbildung der Arbeitnehmer	(44)	(0,1)
11	D.1113	Vergütung für nicht gearbeitete Tage	3 125	9,8
12		Urlaubsvergütung	2 561	8,0
13		Vergütung gesetzlicher Feiertage	496	1,6
14		Vergütung sonstiger betrieblicher oder tariflicher arbeitsfreier Tage	/	/
15	D.1114	Sachleistungen 4)	/	/
16	D.11143	darunter steuerlicher Wert der privaten Nutzung von Firmen-/ Dienstwagen	(83)	(0,3)
17	D.112	Bruttolöhne und -gehälter der Auszubildenden	(358)	(1,1)
18	D.12	Sozialbeiträge der Arbeitgeber	7 164	22,4
19	D.121	tatsächliche Sozialbeiträge der Arbeitgeber (ohne Auszubildende) 5)	5 810	18,2
20	D.1211	gesetzliche Arbeitgeberbeiträge zur Sozialversicherung	5 113	16,0
21		Rentenversicherungsbeiträge	2 307	7,2
22		darunter Aufstockungsbeiträge zur Rentenversicherung im Rahmen der Altersteilzeit	(39)	(0,1)
23		Arbeitslosenversicherungsbeiträge	748	2,3
24		Kranken- und Pflegeversicherungsbeiträge	1 705	5,3
25		Beiträge zur Berufsgenossenschaft	285	0,9
26		Umlage für das Insolvenzgeld	46	0,1
27		sonstige gesetzliche Aufwendungen	/	/
28	D.1212	Aufwendungen für die betriebliche Altersversorgung einschl. Entgeltumwandlung	697	2,2
29		Aufwendungen für betriebliche Ruhegeldzusagen	(197)	(0,6)
30		Zuwendungen an Pensionskassen	(224)	(0,7)
31		Zuwendungen an Unterstützungskassen	(56)	(0,2)
32		Beiträge zur Direktversicherung	/	/
33		Beiträge an Pensionsfonds	/	/
34		sonstige Aufwendungen für die Alterssicherung	(136)	(0,4)
35	D.122	unterstellte Sozialbeiträge der Arbeitgeber (ohne Auszubildende) 6)	1 231	3,9
36	D.1221	Lohn- und Gehaltsfortzahlung	826	2,6
37		Lohn- und Gehaltsfortzahlung im Krankheitsfall	801	2,5
38		Arbeitgeberzuschüsse zum Mutterschaftsgeld	/	/
39	D.1222	unterstellte Sozialbeiträge zur Alters- und Gesundheitsvorsorge	-	-
40	D.1223	Zahlungen an aus dem Unternehmen ausscheidende Arbeitnehmer	(325)	(1,0)
41		Entlassungsentschädigungen	(223)	(0,7)
42		Aufstockungsbeiträge zu Lohn und Gehalt im Rahmen der Altersteilzeit	(102)	(0,3)
43	D.1224	sonstige freiwillige Sozialleistungen der Arbeitgeber	/	/
44	D.123	Sozialbeiträge der Arbeitgeber für Auszubildende	/	/
45	D.2	Kosten für die berufliche Aus- und Weiterbildung	(87)	(0,3)
46	D.3	sonstige Aufwendungen 7)	/	/
47		Nachrichtlich:		
48		Personalnebenkosten insgesamt 8)	12 238	38,3
49		darunter gesetzliche Personalnebenkosten 9)	6 435	20,2
		Arbeitskosten insgesamt je geleistete Stunde der Voll- und Teilzeitbeschäftigten	18,24	

1) Harmonisierter Schlüssel der statistischen Ämter der Europäischen Union nach Verordnung (EG) 1737/2005.- 2) Laufend gezahltes für nicht gearbeitete Tage, Sachleistungen).- 3) Zahlungen, die im Allgemeinen nicht laufend mit jeder Lohn- und Gehaltszahlung 5) Zahlungen der Arbeitgeber an Versicherungsträger oder Bildung von Rückstellungen, um ihren Arbeitnehmern Anspruch auf Sozialversicherungsträgers und ohne Rückstellungen zu bilden.- 7) Anwerbungskosten, vom Arbeitgeber gestellte Berufskleidung.- 8) Arbeitsgütung gesetzlicher Feiertage, garantierte Lohn- und Gehaltsfortzahlung im Krankheitsfall, unterstellte Sozialbeiträge zur Alters-

## Wirtschaftszweigen und Unternehmensgrößenklassen

## Länder

## lichen und persönlichen Dienstleistungen

Arbeitskosten je Vollzeiteinheit in Unternehmen mit ... Arbeitnehmern												Lfd. Nr.
davon mit ... bis ... Arbeitnehmern										50 und mehr		
10 - 49		50 - 249		250 - 499		500 - 999		1000 und mehr				
EUR	%	EUR	%	EUR	%	EUR	%	EUR	%	EUR	%	
25 576	100,0	30 399	100,0	39 764	100,0	42 964	100,0	47 696	100,0	34 793	100,0	1
25 362	99,2	30 283	99,6	39 358	99,0	42 955	100,0	47 668	99,9	34 643	99,6	2
/	/	/	/	/	/	10	0,0	(27)	0,1	/	/	3
25 513	99,8	30 255	99,5	39 649	99,7	42 924	99,9	47 355	99,3	34 638	99,6	4
20 200	79,0	23 572	77,5	30 612	77,0	33 658	78,3	34 222	71,8	26 643	76,6	5
19 996	78,2	23 213	76,4	30 209	76,0	32 933	76,7	33 532	70,3	26 216	75,3	6
16 555	64,7	18 746	61,7	24 421	61,4	26 835	62,5	26 380	55,3	21 109	60,7	7
/	/	/	/	(1 532)	3,9	1 890	4,4	2 538	5,3	(1 523)	(4,4)	8
/	/	(861)	(2,8)	/	/	1 657	3,9	2 252	4,7	(1 117)	(3,2)	9
/	/	/	/	54	(0,1)	53	0,1	38	0,1	(52)	(0,1)	10
2 448	9,6	3 011	9,9	4 111	10,3	4 109	9,6	4 391	9,2	3 429	9,9	11
(1 985)	7,8	2 466	8,1	3 413	8,6	3 353	7,8	3 632	7,6	2 820	8,1	12
415	1,6	468	1,5	620	1,6	709	1,7	669	1,4	532	1,5	13
/	/	/	/	/	/	47	0,1	90	0,2	/	/	14
/	/	(95)	(0,3)	/	/	/	/	/	/	(102)	(0,3)	15
/	/	/	(0,2)	/	/	/	/	104	0,2	(69)	(0,2)	16
/	/	/	/	/	/	725	1,7	690	1,4	/	/	17
5 314	20,8	6 682	22,0	9 037	22,7	9 265	21,6	13 134	27,5	7 995	23,0	18
4 463	17,5	5 389	17,7	7 277	18,3	7 276	16,9	10 430	21,9	6 415	18,4	19
4 249	16,6	4 978	16,4	6 387	16,1	6 195	14,4	6 740	14,1	5 502	15,8	20
1 899	7,4	2 213	7,3	2 914	7,3	2 841	6,6	3 224	6,8	2 490	7,2	21
/	/	/	/	/	/	59	0,1	91	0,2	(51)	(0,1)	22
613	2,4	717	2,4	946	2,4	955	2,2	1 037	2,2	808	2,3	23
1 431	5,6	1 661	5,5	2 145	5,4	2 067	4,8	2 154	4,5	1 827	5,3	24
(246)	(1,0)	(306)	(1,0)	(324)	(0,8)	282	0,7	263	0,6	303	0,9	25
(45)	(0,2)	(47)	0,2	/	/	36	0,1	44	0,1	46	0,1	26
/	/	/	/	/	/	14	0,0	18	0,0	/	/	27
/	/	(410)	(1,3)	(890)	(2,2)	1 081	2,5	3 690	7,7	913	2,6	28
/	/	/	/	/	/	/	/	1 835	3,8	(271)	(0,8)	29
/	/	/	/	(602)	(1,5)	865	2,0	91	0,2	(287)	(0,8)	30
/	/	/	/	/	/	26	0,1	489	1,0	(77)	(0,2)	31
/	/	/	/	/	/	/	/	/	/	/	/	32
/	/	/	/	/	/	-	-	0	0,0	/	/	33
/	/	/	/	/	/	138	0,3	1 044	2,2	(190)	(0,5)	34
(787)	(3,1)	(1 169)	3,8	(1 625)	4,1	1 771	4,1	2 429	5,1	1 431	4,1	35
(623)	(2,4)	809	2,7	1 112	2,8	1 088	2,5	1 145	2,4	918	2,6	36
(593)	(2,3)	791	2,6	1 087	2,7	1 054	2,5	1 102	2,3	895	2,6	37
/	/	/	/	/	/	(34)	(0,1)	43	0,1	(23)	(0,1)	38
-	-	-	-	-	-	-	-	-	-	-	-	39
/	/	/	(0,9)	/	/	271	0,6	1 229	2,6	(404)	(1,2)	40
/	/	/	/	/	/	107	0,2	934	2,0	(275)	(0,8)	41
/	/	/	/	(164)	(0,4)	164	0,4	295	0,6	(130)	(0,4)	42
/	/	/	/	/	/	412	1,0	/	/	/	/	43
/	/	/	/	/	/	218	0,5	275	0,6	/	/	44
/	/	/	/	/	/	/	/	292	0,6	(112)	(0,3)	45
/	/	/	/	/	/	18	0,0	/	/	/	/	46
(9 020)	35,3	11 652	38,3	15 343	38,6	16 129	37,5	21 315	44,7	13 684	39,3	47
5 287	20,7	6 255	20,6	8 119	20,4	7 992	18,6	8 554	17,9	6 951	20,0	48
14,40		17,37		23,12		24,04		28,23		20,00		49

Entgelt für die geleistete Arbeitszeit (Bruttolohn/Bruttogehalt abzüglich Sonderzahlungen, vermögenswirksame Leistungen, Vergütung geleistet werden.- 4) Naturalleistungen, Wohnungsfürsorge, Belegschaftseinrichtungen, Firmenwagen, Aktienoptionsprogramme.- leistungen zu sichern.- 6) Sozialleistungen der Arbeitgeber direkt an ihre Arbeitnehmer, d. h. ohne Zwischenschaltung eines Ver- kosten insgesamt abzüglich Entgelt für die geleistete Arbeitszeit.- 9) Gesetzliche Arbeitgeberbeiträge zur Sozialversicherung, Ver- und Gesundheitsvorsorge.

Lfd.Nr.	Schlüssel 1)	Kostenart	10 und mehr	
			EUR	%
1		A r b e i t s k o s t e n i n s g e s a m t	31 415	100,0
2	D	Arbeitskosten abzüglich erstattete Lohn- und Gehaltszahlungen	31 379	99,9
3	D.5	dem Arbeitgeber erstattete Lohn- und Gehaltszahlungen	/	/
4	D.1	Arbeitnehmerentgelt	31 238	99,4
5	D.11	Bruttolöhne und -gehälter	23 767	75,7
6	D.111	Bruttolöhne und -gehälter (ohne Auszubildende)	23 593	75,1
7	D.11111	Entgelt für die geleistete Arbeitszeit 2)	19 147	60,9
8	D.11112	Sonderzahlungen insgesamt 3)	(1 186)	(3,8)
9		darunter fest vereinbarte Sonderzahlungen	(865)	(2,8)
10	D.1112	Leistungen zur Vermögensbildung der Arbeitnehmer	(77)	(0,2)
11	D.1113	Vergütung für nicht gearbeitete Tage	2 990	9,5
12		Urlaubsvergütung	2 440	7,8
13		Vergütung gesetzlicher Feiertage	487	1,5
14		Vergütung sonstiger betrieblicher oder tariflicher arbeitsfreier Tage	/	/
15	D.1114	Sachleistungen 4)	/	/
16	D.11143	darunter steuerlicher Wert der privaten Nutzung von Firmen-/ Dienstwagen	/	(0,5)
17	D.112	Bruttolöhne und -gehälter der Auszubildenden	/	(0,6)
18	D.12	Sozialbeiträge der Arbeitgeber	7 470	23,8
19	D.121	tatsächliche Sozialbeiträge der Arbeitgeber (ohne Auszubildende) 5)	5 843	18,6
20	D.1211	gesetzliche Arbeitgeberbeiträge zur Sozialversicherung	5 417	17,2
21		Rentenversicherungsbeiträge	2 355	7,5
22		darunter Aufstockungsbeiträge zur Rentenversicherung im Rahmen der Altersteilzeit	/	/
23		Arbeitslosenversicherungsbeiträge	758	2,4
24		Kranken- und Pflegeversicherungsbeiträge	1 748	5,6
25		Beiträge zur Berufsgenossenschaft	464	(1,5)
26		Umlage für das Insolvenzgeld	54	0,2
27		sonstige gesetzliche Aufwendungen	/	/
28	D.1212	Aufwendungen für die betriebliche Altersversorgung einschl. Entgeltumwandlung	/	(1,4)
29		Aufwendungen für betriebliche Ruhegeldzusagen	/	/
30		Zuwendungen an Pensionskassen	/	(0,7)
31		Zuwendungen an Unterstützungskassen	/	/
32		Beiträge zur Direktversicherung	/	/
33		Beiträge an Pensionsfonds	/	/
34		sonstige Aufwendungen für die Alterssicherung	/	/
35	D.122	unterstellte Sozialbeiträge der Arbeitgeber (ohne Auszubildende) 6)	(1 581)	5,0
36	D.1221	Lohn- und Gehaltsfortzahlung	883	2,8
37		Lohn- und Gehaltsfortzahlung im Krankheitsfall	879	2,8
38		Arbeitgeberzuschüsse zum Mutterschaftsgeld	/	/
39	D.1222	unterstellte Sozialbeiträge zur Alters- und Gesundheitsvorsorge	-	-
40	D.1223	Zahlungen an aus dem Unternehmen ausscheidende Arbeitnehmer	(609)	(1,9)
41		Entlassungsentschädigungen	(499)	(1,6)
42		Aufstockungsbeiträge zu Lohn und Gehalt im Rahmen der Altersteilzeit	/	/
43	D.1224	sonstige freiwillige Sozialleistungen der Arbeitgeber	/	/
44	D.123	Sozialbeiträge der Arbeitgeber für Auszubildende	/	(0,1)
45	D.2	Kosten für die berufliche Aus- und Weiterbildung	/	/
46	D.3	sonstige Aufwendungen 7)	/	/
47		Nachrichtlich:		
48		Personalnebenkosten insgesamt 8)	12 268	39,1
49		darunter gesetzliche Personalnebenkosten 9)	6 787	21,6
		Arbeitskosten insgesamt je geleistete Stunde der Voll- und Teilzeitbeschäftigten	17,77	

1) Harmonisierter Schlüssel der statistischen Ämter der Europäischen Union nach Verordnung (EG) 1737/2005.- 2) Laufend gezahltes für nicht gearbeitete Tage, Sachleistungen).- 3) Zahlungen, die im Allgemeinen nicht laufend mit jeder Lohn- und Gehaltszahlung  
5) Zahlungen der Arbeitgeber an Versicherungsträger oder Bildung von Rückstellungen, um ihren Arbeitnehmern Anspruch auf Sozial  
sicherungsträgers und ohne Rückstellungen zu bilden.- 7) Anwerbungskosten, vom Arbeitgeber gestellte Berufskleidung.- 8) Arbeits  
gütung gesetzlicher Feiertage, garantierte Lohn- und Gehaltsfortzahlung im Krankheitsfall, unterstellte Sozialbeiträge zur Alters-

## Wirtschaftszweigen und Unternehmensgrößenklassen

## Länder

## tigung und sonstige Entsorgung

Arbeitskosten je Vollzeiteinheit in Unternehmen mit ... Arbeitnehmern												Lfd. Nr.
davon mit ... bis ... Arbeitnehmern										50 und mehr		
10 - 49		50 - 249		250 - 499		500 - 999		1000 und mehr				
EUR	%	EUR	%	EUR	%	EUR	%	EUR	%	EUR	%	
(27 848)	100,0	31 575	100,0	34 716	100,0	.	.	.	.	32 956	100,0	1
(27 790)	99,8	31 539	99,9	34 708	100,0	.	.	.	.	32 929	99,9	2
/	/	/	/	7	0,0	.	.	-	-	/	/	3
(27 713)	99,5	31 371	99,4	34 545	99,5	.	.	.	.	32 760	99,4	4
(21 417)	76,9	24 130	76,4	25 983	74,8	.	.	.	.	24 783	75,2	5
(21 342)	76,6	23 920	75,8	25 696	74,0	.	.	.	.	24 565	74,5	6
17 494	62,8	19 489	61,7	20 719	59,7	.	.	.	.	19 861	60,3	7
/	/	/	(3,8)	1 418	4,1	.	.	.	.	(1 335)	(4,1)	8
/	/	/	/	1 140	3,3	.	.	.	.	(988)	(3,0)	9
/	/	/	/	76	0,2	.	.	.	.	(85)	(0,3)	10
(2 692)	9,7	3 006	9,5	3 319	9,6	.	.	.	.	3 119	9,5	11
(2 187)	7,9	2 454	7,8	2 738	7,9	.	.	.	.	2 550	7,7	12
(454)	1,6	484	1,5	534	1,5	.	.	.	.	501	1,5	13
/	/	/	/	47	0,1	.	.	.	.	/	/	14
/	/	(147)	(0,5)	164	0,5	.	.	.	.	(165)	(0,5)	15
/	/	(127)	(0,4)	146	0,4	.	.	.	.	(141)	(0,4)	16
/	/	/	/	287	0,8	.	.	.	.	/	(0,7)	17
(6 296)	22,6	7 241	22,9	8 562	24,7	.	.	.	.	7 978	24,2	18
(5 193)	18,6	5 856	18,5	6 772	19,5	.	.	.	.	6 124	18,6	19
(4 962)	17,8	5 470	17,3	5 924	17,1	.	.	.	.	5 613	17,0	20
(2 114)	7,6	2 355	7,5	2 687	7,7	.	.	.	.	2 459	7,5	21
/	/	/	/	62	0,2	.	.	.	.	/	/	22
(688)	2,5	758	2,4	842	2,4	.	.	.	.	787	2,4	23
(1 617)	5,8	1 745	5,5	1 938	5,6	.	.	.	.	1 804	5,5	24
/	/	(509)	(1,6)	375	1,1	.	.	.	.	471	(1,4)	25
(50)	(0,2)	61	0,2	53	0,2	.	.	.	.	56	0,2	26
/	/	/	/	31	0,1	.	.	.	.	/	/	27
/	/	/	/	847	2,4	.	.	.	.	/	/	28
/	/	/	/	157	0,5	-	-	.	.	/	/	29
/	/	/	/	536	1,5	.	.	.	.	(269)	(0,8)	30
-	-	/	/	0	0,0	.	.	.	.	/	/	31
/	/	/	/	96	0,3	.	.	.	.	/	/	32
/	/	/	/	0	0,0	-	-	-	-	/	/	33
-	-	/	/	58	0,2	.	.	-	-	/	/	34
/	/	(1 330)	(4,2)	1 712	4,9	.	.	.	.	(1 796)	5,4	35
/	(2,9)	(845)	2,7	1 067	3,1	.	.	.	.	911	2,8	36
/	(2,9)	(841)	2,7	1 058	3,0	.	.	.	.	906	2,7	37
/	/	/	/	9	0,0	.	.	.	.	/	/	38
-	-	-	-	-	-	-	-	-	-	-	-	39
/	/	/	/	573	1,7	.	.	.	.	(776)	(2,4)	40
/	/	/	/	362	1,0	.	.	.	.	(652)	(2,0)	41
/	/	/	/	211	0,6	.	.	.	.	/	/	42
/	/	/	/	71	0,2	.	.	.	.	/	/	43
/	/	/	/	78	0,2	.	.	.	.	/	(0,2)	44
/	/	/	/	92	0,3	.	.	.	.	/	/	45
/	/	/	/	79	0,2	.	.	.	.	/	/	46
(10 354)	37,2	12 086	38,3	13 996	40,3	.	.	.	.	13 095	39,7	47
(6 236)	22,4	6 799	21,5	7 525	21,7	.	.	.	.	7 024	21,3	48
(15,56)		17,68		20,13		.	.	.	.	18,74		49

Entgelt für die geleistete Arbeitszeit (Bruttolohn/Bruttogehalt abzüglich Sonderzahlungen, vermögenswirksame Leistungen, Vergütung geleistet werden.- 4) Naturalleistungen, Wohnungsfürsorge, Belegschaftseinrichtungen, Firmenwagen, Aktienoptionsprogramme.- leistungen zu sichern.- 6) Sozialleistungen der Arbeitgeber direkt an ihre Arbeitnehmer, d. h. ohne Zwischenschaltung eines Ver- kosten insgesamt abzüglich Entgelt für die geleistete Arbeitszeit.- 9) Gesetzliche Arbeitgeberbeiträge zur Sozialversicherung, Ver- und Gesundheitsvorsorge.

Lfd.Nr.	Schlüssel 1)	Kostenart	10 und mehr	
			EUR	%
1		A r b e i t s k o s t e n i n s g e s a m t	38 524	100,0
2	D	Arbeitskosten abzüglich erstattete Lohn- und Gehaltszahlungen	38 024	98,7
3	D.5	dem Arbeitgeber erstattete Lohn- und Gehaltszahlungen	/	/
4	D.1	Arbeitnehmerentgelt	38 390	99,7
5	D.11	Bruttolöhne und -gehälter	29 578	76,8
6	D.111	Bruttolöhne und -gehälter (ohne Auszubildende)	28 867	74,9
7	D.11111	Entgelt für die geleistete Arbeitszeit 2)	23 253	60,4
8	D.11112	Sonderzahlungen insgesamt 3)	(1 652)	(4,3)
9		darunter fest vereinbarte Sonderzahlungen	/	/
10	D.1112	Leistungen zur Vermögensbildung der Arbeitnehmer	/	/
11	D.1113	Vergütung für nicht gearbeitete Tage	3 751	9,7
12		Urlaubsvergütung	3 076	8,0
13		Vergütung gesetzlicher Feiertage	582	1,5
14		Vergütung sonstiger betrieblicher oder tariflicher arbeitsfreier Tage	/	/
15	D.1114	Sachleistungen 4)	/	/
16	D.11143	darunter steuerlicher Wert der privaten Nutzung von Firmen-/ Dienstwagen	/	/
17	D.112	Bruttolöhne und -gehälter der Auszubildenden	/	/
18	D.12	Sozialbeiträge der Arbeitgeber	8 812	22,9
19	D.121	tatsächliche Sozialbeiträge der Arbeitgeber (ohne Auszubildende) 5)	7 055	18,3
20	D.1211	gesetzliche Arbeitgeberbeiträge zur Sozialversicherung	6 246	16,2
21		Rentenversicherungsbeiträge	2 867	7,4
22		darunter Aufstockungsbeiträge zur Rentenversicherung im Rahmen der Altersteilzeit	/	/
23		Arbeitslosenversicherungsbeiträge	936	2,4
24		Kranken- und Pflegeversicherungsbeiträge	2 117	5,5
25		Beiträge zur Berufsgenossenschaft	(253)	(0,7)
26		Umlage für das Insolvenzgeld	(53)	(0,1)
27		sonstige gesetzliche Aufwendungen	/	/
28	D.1212	Aufwendungen für die betriebliche Altersversorgung einschl. Entgeltumwandlung	(810)	(2,1)
29		Aufwendungen für betriebliche Ruhegeldzusagen	/	/
30		Zuwendungen an Pensionskassen	/	/
31		Zuwendungen an Unterstützungskassen	/	/
32		Beiträge zur Direktversicherung	/	/
33		Beiträge an Pensionsfonds	/	/
34		sonstige Aufwendungen für die Alterssicherung	/	/
35	D.122	unterstellte Sozialbeiträge der Arbeitgeber (ohne Auszubildende) 6)	(1 488)	3,9
36	D.1221	Lohn- und Gehaltsfortzahlung	988	2,6
37		Lohn- und Gehaltsfortzahlung im Krankheitsfall	948	2,5
38		Arbeitgeberzuschüsse zum Mutterschaftsgeld	/	/
39	D.1222	unterstellte Sozialbeiträge zur Alters- und Gesundheitsvorsorge	-	-
40	D.1223	Zahlungen an aus dem Unternehmen ausscheidende Arbeitnehmer	/	/
41		Entlassungsentschädigungen	/	/
42		Aufstockungsbeiträge zu Lohn und Gehalt im Rahmen der Altersteilzeit	/	/
43	D.1224	sonstige freiwillige Sozialleistungen der Arbeitgeber	/	/
44	D.123	Sozialbeiträge der Arbeitgeber für Auszubildende	/	/
45	D.2	Kosten für die berufliche Aus- und Weiterbildung	/	/
46	D.3	sonstige Aufwendungen 7)	/	/
47		Nachrichtlich:		
48		Personalnebenkosten insgesamt 8)	15 271	39,6
49		darunter gesetzliche Personalnebenkosten 9)	7 816	20,3
		Arbeitskosten insgesamt je geleistete Stunde der Voll- und Teilzeitbeschäftigten	22,13	

1) Harmonisierter Schlüssel der statistischen Ämter der Europäischen Union nach Verordnung (EG) 1737/2005.- 2) Laufend gezahltes für nicht gearbeitete Tage, Sachleistungen).- 3) Zahlungen, die im Allgemeinen nicht laufend mit jeder Lohn- und Gehaltszahlung 5) Zahlungen der Arbeitgeber an Versicherungsträger oder Bildung von Rückstellungen, um ihren Arbeitnehmern Anspruch auf Sozialversicherungsträgers und ohne Rückstellungen zu bilden.- 7) Anwerbungskosten, vom Arbeitgeber gestellte Berufskleidung.- 8) Arbeitsgütung gesetzlicher Feiertage, garantierte Lohn- und Gehaltsfortzahlung im Krankheitsfall, unterstellte Sozialbeiträge zur Alters-

## Wirtschaftszweigen und Unternehmensgrößenklassen

## Länder

ige Vereinigungen (ohne Sozialwesen, Kultur und Sport)

Arbeitskosten je Vollzeiteinheit in Unternehmen mit ... Arbeitnehmern												Lfd. Nr.
davon mit ... bis ... Arbeitnehmern										50 und mehr		
10 - 49		50 - 249		250 - 499		500 - 999		1000 und mehr				
EUR	%	EUR	%	EUR	%	EUR	%	EUR	%	EUR	%	
(36 133)	100,0	38 199	100,0	38 275	100,0	54 502	100,0	44 022	100,0	39 427	100,0	1
(35 628)	98,6	37 823	99,0	37 079	96,9	54 502	100,0	43 983	99,9	38 928	98,7	2
/	/	/	/	/	/	-	-	(39)	(0,1)	/	/	3
(36 116)	100,0	37 998	99,5	38 138	99,6	54 339	99,7	43 867	99,6	39 249	99,5	4
(28 859)	79,9	29 163	76,3	29 202	76,3	42 239	77,5	32 031	72,8	29 849	75,7	5
(28 705)	79,4	28 412	74,4	28 448	74,3	32 973	(60,5)	31 076	70,6	28 928	73,4	6
(23 286)	64,4	22 762	59,6	23 153	60,5	26 474	(48,6)	24 797	56,3	23 241	58,9	7
/	/	/	(4,3)	(1 574)	(4,1)	/	/	(1 858)	4,2	(1 681)	4,3	8
/	/	/	(4,1)	/	/	/	/	(1 585)	3,6	/	/	9
/	/	/	/	/	/	/	/	30	0,1	/	/	10
(3 572)	9,9	3 819	10,0	3 595	9,4	4 195	7,7	4 091	9,3	3 819	9,7	11
(2 929)	8,1	3 076	8,1	(3 000)	7,8	3 531	6,5	3 473	7,9	3 131	7,9	12
(589)	1,6	584	1,5	541	1,4	633	(1,2)	613	1,4	580	1,5	13
/	/	/	/	/	/	/	/	6	0,0	/	/	14
/	/	/	/	/	/	/	/	/	/	/	/	15
/	/	/	/	/	/	/	/	128	0,3	/	/	16
/	/	/	/	/	/	/	/	(955)	(2,2)	/	/	17
(7 258)	20,1	(8 835)	23,1	8 936	23,3	12 101	22,2	11 836	26,9	9 399	23,8	18
(6 191)	17,1	6 867	18,0	7 227	18,9	7 435	(13,6)	9 474	21,5	7 382	18,7	19
(5 730)	15,9	6 232	16,3	6 510	17,0	6 607	(12,1)	7 091	16,1	6 441	16,3	20
(2 661)	7,4	2 848	7,5	2 935	7,7	(3 031)	(5,6)	3 301	7,5	2 944	7,5	21
/	/	/	/	/	/	/	/	114	(0,3)	/	/	22
(871)	2,4	929	2,4	961	2,5	(998)	(1,8)	1 070	2,4	960	2,4	23
(1 950)	5,4	2 124	5,6	2 302	6,0	2 229	(4,1)	2 215	5,0	2 181	5,5	24
/	/	(260)	(0,7)	/	/	/	/	377	0,9	(279)	(0,7)	25
/	/	/	/	/	/	(90)	(0,2)	88	0,2	/	/	26
/	/	/	/	/	/	/	/	40	0,1	/	/	27
/	/	/	(1,7)	/	/	/	/	2 383	5,4	(941)	(2,4)	28
/	/	/	/	/	/	/	/	(136)	(0,3)	/	/	29
/	/	/	/	/	/	/	/	(117)	(0,3)	/	/	30
/	/	/	/	/	/	-	-	(1 377)	(3,1)	/	/	31
/	/	/	/	/	/	/	/	/	/	/	/	32
/	/	/	/	-	-	-	-	(0)	(0,0)	/	/	33
/	/	/	/	/	/	/	/	(200)	(0,5)	/	/	34
/	(2,8)	(1 687)	(4,4)	/	/	1 786	3,3	1 949	4,4	(1 671)	4,2	35
/	/	(1 111)	2,9	(971)	(2,5)	1 584	2,9	931	2,1	1 058	2,7	36
/	/	(1 090)	2,9	(949)	(2,5)	(1 520)	2,8	890	2,0	1 033	2,6	37
/	/	/	/	/	/	/	/	41	(0,1)	/	/	38
-	-	-	-	-	-	-	-	-	-	-	-	39
/	/	/	/	/	/	/	/	896	(2,0)	/	/	40
/	/	/	/	/	/	/	/	(625)	(1,4)	/	/	41
/	/	/	/	/	/	/	/	271	0,6	/	/	42
/	/	/	/	/	/	/	/	/	/	/	/	43
/	/	/	/	/	/	/	/	(412)	(0,9)	/	/	44
/	/	/	/	/	/	/	/	/	/	/	/	45
/	/	/	/	/	/	/	/	/	/	/	/	46
(12 847)	35,6	(15 437)	40,4	(15 122)	39,5	(28 028)	(51,4)	19 225	43,7	16 186	41,1	47
(7 120)	19,7	7 928	20,8	8 022	21,0	8 824	(16,2)	8 635	19,6	8 079	20,5	48
(20,19)		22,11		21,69		(29,90)		26,91		22,89		49

Entgelt für die geleistete Arbeitszeit (Bruttolohn/Bruttogehalt abzüglich Sonderzahlungen, vermögenswirksame Leistungen, Vergütung geleistet werden.- 4) Naturalleistungen, Wohnungsfürsorge, Belegschaftseinrichtungen, Firmenwagen, Aktienoptionsprogramme.- leistungen zu sichern.- 6) Sozialleistungen der Arbeitgeber direkt an ihre Arbeitnehmer, d. h. ohne Zwischenschaltung eines Ver- kosten insgesamt abzüglich Entgelt für die geleistete Arbeitszeit.- 9) Gesetzliche Arbeitgeberbeiträge zur Sozialversicherung, Ver- und Gesundheitsvorsorge.

Lfd.Nr.	Schlüssel 1)	Kostenart	10 und mehr	
			EUR	%
1		A r b e i t s k o s t e n i n s g e s a m t	40 874	100,0
2	D	Arbeitskosten abzüglich erstattete Lohn- und Gehaltszahlungen	40 816	99,9
3	D.5	dem Arbeitgeber erstattete Lohn- und Gehaltszahlungen	/	/
4	D.1	Arbeitnehmerentgelt	40 741	99,7
5	D.11	Bruttolöhne und -gehälter	31 893	78,0
6	D.111	Bruttolöhne und -gehälter (ohne Auszubildende)	31 656	77,4
7	D.11111	Entgelt für die geleistete Arbeitszeit 2)	25 121	61,5
8	D.11112	Sonderzahlungen insgesamt 3)	/	/
9		darunter fest vereinbarte Sonderzahlungen	(1 469)	3,6
10	D.1112	Leistungen zur Vermögensbildung der Arbeitnehmer	(37)	(0,1)
11	D.1113	Vergütung für nicht gearbeitete Tage	4 226	10,3
12		Urlaubsvergütung	3 500	8,6
13		Vergütung gesetzlicher Feiertage	642	1,6
14		Vergütung sonstiger betrieblicher oder tariflicher arbeitsfreier Tage	/	/
15	D.1114	Sachleistungen 4)	/	/
16	D.11143	darunter steuerlicher Wert der privaten Nutzung von Firmen-/ Dienstwagen	/	/
17	D.112	Bruttolöhne und -gehälter der Auszubildenden	/	/
18	D.12	Sozialbeiträge der Arbeitgeber	8 848	21,6
19	D.121	tatsächliche Sozialbeiträge der Arbeitgeber (ohne Auszubildende) 5)	7 412	18,1
20	D.1211	gesetzliche Arbeitgeberbeiträge zur Sozialversicherung	5 938	14,5
21		Rentenversicherungsbeiträge	2 758	6,7
22		darunter Aufstockungsbeiträge zur Rentenversicherung im Rahmen der Altersteilzeit	(38)	(0,1)
23		Arbeitslosenversicherungsbeiträge	895	2,2
24		Kranken- und Pflegeversicherungsbeiträge	1 984	4,9
25		Beiträge zur Berufsgenossenschaft	/	/
26		Umlage für das Insolvenzgeld	(43)	(0,1)
27		sonstige gesetzliche Aufwendungen	/	/
28	D.1212	Aufwendungen für die betriebliche Altersversorgung einschl. Entgeltumwandlung	(1 474)	3,6
29		Aufwendungen für betriebliche Ruhegeldzusagen	(603)	(1,5)
30		Zuwendungen an Pensionskassen	/	(0,9)
31		Zuwendungen an Unterstützungskassen	/	/
32		Beiträge zur Direktversicherung	/	/
33		Beiträge an Pensionsfonds	/	/
34		sonstige Aufwendungen für die Alterssicherung	(437)	(1,1)
35	D.122	unterstellte Sozialbeiträge der Arbeitgeber (ohne Auszubildende) 6)	(1 374)	3,4
36	D.1221	Lohn- und Gehaltsfortzahlung	(989)	2,4
37		Lohn- und Gehaltsfortzahlung im Krankheitsfall	(955)	2,3
38		Arbeitgeberzuschüsse zum Mutterschaftsgeld	/	/
39	D.1222	unterstellte Sozialbeiträge zur Alters- und Gesundheitsvorsorge	-	-
40	D.1223	Zahlungen an aus dem Unternehmen ausscheidende Arbeitnehmer	(251)	(0,6)
41		Entlassungsentschädigungen	/	/
42		Aufstockungsbeiträge zu Lohn und Gehalt im Rahmen der Altersteilzeit	/	/
43	D.1224	sonstige freiwillige Sozialleistungen der Arbeitgeber	/	/
44	D.123	Sozialbeiträge der Arbeitgeber für Auszubildende	/	/
45	D.2	Kosten für die berufliche Aus- und Weiterbildung	(110)	(0,3)
46	D.3	sonstige Aufwendungen 7)	/	/
47		Nachrichtlich:		
48		Personalnebenkosten insgesamt 8)	15 752	38,5
49		darunter gesetzliche Personalnebenkosten 9)	7 569	18,5
		Arbeitskosten insgesamt je geleistete Stunde der Voll- und Teilzeitbeschäftigten	23,22	

1) Harmonisierter Schlüssel der statistischen Ämter der Europäischen Union nach Verordnung (EG) 1737/2005.- 2) Laufend gezahltes für nicht gearbeitete Tage, Sachleistungen).- 3) Zahlungen, die im Allgemeinen nicht laufend mit jeder Lohn- und Gehaltszahlung  
5) Zahlungen der Arbeitgeber an Versicherungsträger oder Bildung von Rückstellungen, um ihren Arbeitnehmern Anspruch auf Sozial  
sicherungsträgers und ohne Rückstellungen zu bilden.- 7) Anwerbungskosten, vom Arbeitgeber gestellte Berufskleidung.- 8) Arbeits  
gütung gesetzlicher Feiertage, garantierte Lohn- und Gehaltsfortzahlung im Krankheitsfall, unterstellte Sozialbeiträge zur Alters-



## Wirtschaftszweigen und Unternehmensgrößenklassen

## Länder

## und Unterhaltung

Arbeitskosten je Vollzeiteinheit in Unternehmen mit ... Arbeitnehmern												Lfd. Nr.
davon mit ... bis ... Arbeitnehmern										50 und mehr		
10 - 49		50 - 249		250 - 499		500 - 999		1000 und mehr				
EUR	%	EUR	%	EUR	%	EUR	%	EUR	%	EUR	%	
(26 843)	100,0	(38 244)	100,0	(48 268)	100,0	.	.	.	.	45 946	100,0	1
(26 709)	99,5	(38 222)	99,9	(48 208)	99,9	.	.	.	.	45 916	99,9	2
/	/	/	/	/	/	.	.	.	.	/	/	3
(26 799)	99,8	(38 139)	99,7	(48 235)	99,9	.	.	.	.	45 781	99,6	4
(21 672)	80,7	(30 260)	79,1	(38 039)	78,8	.	.	.	.	35 588	77,5	5
(21 295)	79,3	(30 053)	78,6	(37 878)	78,5	.	.	.	.	35 402	77,1	6
(17 603)	65,6	(23 123)	60,5	(30 388)	63,0	.	.	.	.	27 840	60,6	7
/	/	/	/	(1 798)	(3,7)	.	.	.	.	/	/	8
/	/	/	(3,1)	/	(3,5)	.	.	.	.	1 818	4,0	9
/	/	/	/	43	(0,1)	.	.	.	.	(44)	(0,1)	10
/	9,8	(4 083)	10,7	(5 631)	11,7	.	.	.	.	4 806	10,5	11
/	8,0	(3 424)	9,0	(4 692)	9,7	.	.	.	.	3 991	8,7	12
(433)	1,6	(579)	1,5	(814)	1,7	.	.	.	.	718	1,6	13
/	/	/	/	/	/	.	.	.	.	/	/	14
/	/	/	/	/	/	.	.	.	.	/	/	15
/	/	/	/	/	/	.	.	.	.	/	/	16
/	/	/	/	/	/	.	.	.	.	/	/	17
/	19,1	(7 879)	20,6	10 197	21,1	.	.	.	.	10 193	22,2	18
(4 380)	16,3	(6 434)	16,8	8 284	17,2	.	.	.	.	8 509	18,5	19
(4 175)	15,6	5 812	15,2	7 054	14,6	.	.	.	.	6 575	14,3	20
(1 912)	7,1	2 629	(6,9)	3 266	6,8	.	.	.	.	3 064	6,7	21
/	/	/	/	/	/	.	.	.	.	(51)	(0,1)	22
(614)	2,3	(845)	(2,2)	1 077	2,2	.	.	.	.	997	2,2	23
(1 429)	5,3	1 966	(5,1)	2 312	4,8	.	.	.	.	2 185	4,8	24
/	/	/	/	(356)	/	.	.	.	.	/	/	25
/	(0,2)	/	/	/	/	.	.	.	.	/	(0,1)	26
/	/	/	/	/	/	.	.	.	.	/	/	27
/	/	/	/	/	/	.	.	.	.	(1 933)	4,2	28
/	/	/	/	/	/	-	-	.	.	(819)	(1,8)	29
/	/	/	/	/	/	.	.	.	.	/	(1,1)	30
/	/	/	/	-	-	-	-	.	.	/	/	31
/	/	/	/	/	/	.	.	.	.	/	/	32
/	/	/	/	-	-	-	-	-	-	/	/	33
/	/	/	/	/	/	.	.	.	.	(577)	(1,3)	34
/	/	/	/	(1 874)	(3,9)	.	.	.	.	1 637	3,6	35
/	/	(960)	(2,5)	(1 349)	2,8	.	.	.	.	1 169	2,5	36
/	/	(936)	(2,4)	(1 311)	2,7	.	.	.	.	1 134	2,5	37
/	/	/	/	(38)	(0,1)	.	.	.	.	(35)	(0,1)	38
-	-	-	-	-	-	-	-	-	-	-	-	39
/	/	/	/	/	/	.	.	.	.	(292)	(0,6)	40
/	/	/	/	/	/	.	.	.	.	/	/	41
/	/	/	/	/	/	.	.	.	.	(157)	(0,3)	42
/	/	/	/	/	/	.	.	.	.	/	/	43
/	/	/	/	/	/	.	.	.	.	/	/	44
/	/	/	/	/	/	.	.	.	.	(145)	(0,3)	45
/	/	/	/	/	/	.	.	.	.	/	/	46
/	34,4	/	39,5	17 880	37,0	.	.	.	.	18 107	39,4	47
(5 099)	19,0	(7 351)	19,2	9 217	19,1	.	.	.	.	8 462	18,4	48
(15,10)		(21,67)		(28,58)		.	.	.	.	26,19		49

Entgelt für die geleistete Arbeitszeit (Bruttolohn/Bruttogehalt abzüglich Sonderzahlungen, vermögenswirksame Leistungen, Vergütung geleistet werden.- 4) Naturalleistungen, Wohnungsfürsorge, Belegschaftseinrichtungen, Firmenwagen, Aktienoptionsprogramme.- leistungen zu sichern.- 6) Sozialleistungen der Arbeitgeber direkt an ihre Arbeitnehmer, d. h. ohne Zwischenschaltung eines Ver- kosten insgesamt abzüglich Entgelt für die geleistete Arbeitszeit.- 9) Gesetzliche Arbeitgeberbeiträge zur Sozialversicherung, Ver- und Gesundheitsvorsorge.

Lfd.Nr.	Schlüssel 1)	Kostenart	10 und mehr	
			EUR	%
1		A r b e i t s k o s t e n i n s g e s a m t	17 715	100,0
2	D	Arbeitskosten abzüglich erstattete Lohn- und Gehaltszahlungen	17 613	99,4
3	D.5	dem Arbeitgeber erstattete Lohn- und Gehaltszahlungen	/	/
4	D.1	Arbeitnehmerentgelt	17 650	99,6
5	D.11	Bruttolöhne und -gehälter	13 912	78,5
6	D.111	Bruttolöhne und -gehälter (ohne Auszubildende)	13 587	76,7
7	D.11111	Entgelt für die geleistete Arbeitszeit 2)	11 690	66,0
8	D.11112	Sonderzahlungen insgesamt 3)	/	/
9		darunter fest vereinbarte Sonderzahlungen	/	/
10	D.1112	Leistungen zur Vermögensbildung der Arbeitnehmer	/	/
11	D.1113	Vergütung für nicht gearbeitete Tage	1 608	9,1
12		Urlaubsvergütung	1 290	7,3
13		Vergütung gesetzlicher Feiertage	283	1,6
14		Vergütung sonstiger betrieblicher oder tariflicher arbeitsfreier Tage	/	/
15	D.1114	Sachleistungen 4)	/	/
16	D.11143	darunter steuerlicher Wert der privaten Nutzung von Firmen-/ Dienstwagen	/	/
17	D.112	Bruttolöhne und -gehälter der Auszubildenden	/	/
18	D.12	Sozialbeiträge der Arbeitgeber	3 738	21,1
19	D.121	tatsächliche Sozialbeiträge der Arbeitgeber (ohne Auszubildende) 5)	3 084	17,4
20	D.1211	gesetzliche Arbeitgeberbeiträge zur Sozialversicherung	2 997	16,9
21		Rentenversicherungsbeiträge	1 312	7,4
22		darunter Aufstockungsbeiträge zur Rentenversicherung im Rahmen der Altersteilzeit	/	/
23		Arbeitslosenversicherungsbeiträge	423	2,4
24		Kranken- und Pflegeversicherungsbeiträge	1 016	5,7
25		Beiträge zur Berufsgenossenschaft	186	1,1
26		Umlage für das Insolvenzgeld	34	0,2
27		sonstige gesetzliche Aufwendungen	/	/
28	D.1212	Aufwendungen für die betriebliche Altersversorgung einschl. Entgeltumwandlung	/	/
29		Aufwendungen für betriebliche Ruhegeldzusagen	/	/
30		Zuwendungen an Pensionskassen	/	/
31		Zuwendungen an Unterstützungskassen	/	/
32		Beiträge zur Direktversicherung	/	/
33		Beiträge an Pensionsfonds	/	/
34		sonstige Aufwendungen für die Alterssicherung	/	/
35	D.122	unterstellte Sozialbeiträge der Arbeitgeber (ohne Auszubildende) 6)	(532)	(3,0)
36	D.1221	Lohn- und Gehaltsfortzahlung	(467)	(2,6)
37		Lohn- und Gehaltsfortzahlung im Krankheitsfall	(447)	(2,5)
38		Arbeitgeberzuschüsse zum Mutterschaftsgeld	/	/
39	D.1222	unterstellte Sozialbeiträge zur Alters- und Gesundheitsvorsorge	-	-
40	D.1223	Zahlungen an aus dem Unternehmen ausscheidende Arbeitnehmer	/	/
41		Entlassungsentschädigungen	/	/
42		Aufstockungsbeiträge zu Lohn und Gehalt im Rahmen der Altersteilzeit	/	/
43	D.1224	sonstige freiwillige Sozialleistungen der Arbeitgeber	/	/
44	D.123	Sozialbeiträge der Arbeitgeber für Auszubildende	/	/
45	D.2	Kosten für die berufliche Aus- und Weiterbildung	/	/
46	D.3	sonstige Aufwendungen 7)	/	/
47		Nachrichtlich:		
48		Personalnebenkosten insgesamt 8)	6 025	34,0
49		darunter gesetzliche Personalnebenkosten 9)	3 748	21,2
		Arbeitskosten insgesamt je geleistete Stunde der Voll- und Teilzeitbeschäftigten	10,21	

1) Harmonisierter Schlüssel der statistischen Ämter der Europäischen Union nach Verordnung (EG) 1737/2005.- 2) Laufend gezahltes für nicht gearbeitete Tage, Sachleistungen).- 3) Zahlungen, die im Allgemeinen nicht laufend mit jeder Lohn- und Gehaltszahlung  
5) Zahlungen der Arbeitgeber an Versicherungsträger oder Bildung von Rückstellungen, um ihren Arbeitnehmern Anspruch auf Sozial  
sicherungsträgers und ohne Rückstellungen zu bilden.- 7) Anwerbungskosten, vom Arbeitgeber gestellte Berufskleidung.- 8) Arbeits  
gütung gesetzlicher Feiertage, garantierte Lohn- und Gehaltsfortzahlung im Krankheitsfall, unterstellte Sozialbeiträge zur Alters-

## Wirtschaftszweigen und Unternehmensgrößenklassen

## Länder

## tigen Dienstleistungen

Arbeitskosten je Vollzeiteinheit in Unternehmen mit ... Arbeitnehmern												Lfd. Nr.
davon mit ... bis ... Arbeitnehmern										50 und mehr		
10 - 49		50 - 249		250 - 499		500 - 999		1000 und mehr				
EUR	%	EUR	%	EUR	%	EUR	%	EUR	%	EUR	%	
16 426	100,0	(18 322)	100,0	23 758	100,0	26 153	100,0	17 396	100,0	(18 551)	100,0	1
(16 233)	98,8	(18 274)	99,7	23 748	100,0	26 153	100,0	17 394	100,0	(18 508)	99,8	2
/	/	/	/	/	/	-	-	3	0,0	/	/	3
16 376	99,7	(18 246)	99,6	23 582	99,3	26 110	99,8	17 383	99,9	(18 476)	99,6	4
(12 872)	78,4	(14 447)	78,9	18 646	78,5	19 937	76,2	13 372	76,9	(14 587)	78,6	5
12 659	77,1	(14 156)	77,3	18 198	76,6	19 003	72,7	11 981	68,9	(14 189)	76,5	6
(10 930)	66,5	(12 189)	66,5	15 565	65,5	16 151	61,8	9 986	57,4	(12 183)	65,7	7
/	/	/	/	209	0,9	347	1,3	366	2,1	/	/	8
/	/	/	/	(153)	(0,6)	293	1,1	235	1,3	/	/	9
/	/	/	/	(3)	(0,0)	20	0,1	9	0,1	/	/	10
1 447	8,8	(1 695)	9,2	2 190	9,2	2 391	9,1	1 572	9,0	(1 712)	9,2	11
(1 142)	7,0	(1 378)	7,5	1 699	7,2	1 954	7,5	1 249	7,2	(1 386)	7,5	12
(266)	1,6	(293)	1,6	370	1,6	426	1,6	258	1,5	(294)	1,6	13
/	/	/	/	(120)	(0,5)	11	0,0	65	0,4	/	/	14
/	/	/	/	(231)	1,0	93	0,4	49	0,3	/	/	15
/	/	/	/	149	0,6	74	0,3	34	0,2	/	/	16
/	/	/	/	448	1,9	934	3,6	1 390	8,0	/	/	17
(3 504)	21,3	(3 798)	20,7	4 936	20,8	6 173	23,6	4 011	23,1	3 890	21,0	18
2 902	17,7	(3 188)	17,4	4 032	17,0	4 573	17,5	2 763	15,9	3 202	17,3	19
2 849	17,3	(3 067)	16,7	4 009	16,9	4 470	17,1	2 740	15,7	3 093	16,7	20
(1 253)	7,6	(1 338)	7,3	1 830	7,7	1 970	7,5	1 167	6,7	1 350	7,3	21
/	/	/	/	-	-	-	-	5	0,0	/	/	22
(395)	2,4	(436)	2,4	607	2,6	655	2,5	387	2,2	(441)	2,4	23
(972)	5,9	(1 039)	5,7	1 297	5,5	1 656	6,3	898	5,2	(1 045)	5,6	24
(191)	(1,2)	(177)	(1,0)	224	0,9	158	0,6	235	1,4	183	(1,0)	25
(34)	0,2	(34)	(0,2)	43	0,2	29	0,1	39	0,2	34	0,2	26
/	/	/	/	8	(0,0)	2	0,0	13	0,1	/	/	27
/	/	/	/	(23)	(0,1)	103	0,4	23	0,1	/	/	28
/	/	/	/	-	-	-	-	-	-	/	/	29
/	/	/	/	(10)	(0,0)	1	0,0	19	0,1	/	/	30
-	-	/	/	-	-	100	0,4	-	-	/	/	31
/	/	/	/	(13)	(0,1)	1	0,0	4	0,0	/	/	32
/	/	/	/	-	-	-	-	-	-	/	/	33
-	-	/	/	-	-	0	0,0	-	-	/	/	34
/	(3,2)	/	(2,7)	789	3,3	1 349	5,2	643	3,7	(533)	(2,9)	35
/	/	/	(2,5)	725	3,0	1 317	5,0	488	2,8	(475)	(2,6)	36
/	/	/	(2,3)	686	2,9	1 253	4,8	454	2,6	(451)	(2,4)	37
/	/	/	/	39	0,2	64	0,2	34	0,2	/	/	38
-	-	-	-	-	-	-	-	-	-	-	-	39
/	/	/	/	(64)	(0,3)	32	0,1	155	0,9	/	/	40
/	/	/	/	45	0,2	32	0,1	138	0,8	/	/	41
-	-	/	/	/	/	-	-	17	0,1	/	/	42
-	-	/	/	-	-	-	-	-	-	/	/	43
/	/	/	/	115	0,5	252	1,0	606	3,5	/	/	44
/	/	/	/	120	0,5	29	0,1	10	0,1	/	/	45
/	/	/	/	(56)	(0,2)	14	0,1	4	0,0	/	/	46
(5 497)	33,5	(6 133)	33,5	8 193	34,5	10 002	38,2	7 410	42,6	(6 368)	34,3	47
(3 570)	21,7	(3 810)	20,8	5 103	21,5	6 213	23,8	3 486	20,0	(3 863)	20,8	48
9,35		(10,61)		14,79		13,71		10,29		(10,77)		49

Entgelt für die geleistete Arbeitszeit (Bruttolohn/Bruttogehalt abzüglich Sonderzahlungen, vermögenswirksame Leistungen, Vergütung geleistet werden.- 4) Naturalleistungen, Wohnungsfürsorge, Belegschaftseinrichtungen, Firmenwagen, Aktienoptionsprogramme.- leistungen zu sichern.- 6) Sozialleistungen der Arbeitgeber direkt an ihre Arbeitnehmer, d. h. ohne Zwischenschaltung eines Ver- kosten insgesamt abzüglich Entgelt für die geleistete Arbeitszeit.- 9) Gesetzliche Arbeitgeberbeiträge zur Sozialversicherung, Ver- und Gesundheitsvorsorge.

Neue Länder  
 Unternehmen mit 10 Arbeitnehmern und mehr

Wirtschaftszweig	Arbeitskosten je geleistete Stunde	Kosten je Vollzeiteinheit										
		Arbeitskosten insg.	Personalnebenkosten insg.	Sonderzahlungen	Vergütung für nicht gearbeitete Tage	Sozialbeiträge der Arbeitgeber	Gesetzliche Arbeitgeberbeiträge	Betriebliche Altersversorgung	Lohnfortzahlung	Berufliche Aus- und Weiterbildung	Sonstige Aufwendungen	Erstattungen
C-O Produzierendes Gewerbe und Dienstleistungsbereich	0,5	0,5	0,4	0,8	0,6	0,4	0,4	1,5	0,5	1,1	1,6	7,2
C-K Produzierendes Gewerbe, Handel, Gastgewerbe, Verkehr, Finanzierung, Vermietung und Unternehmensdienstleistungen	0,8	0,8	0,6	1,1	0,9	0,6	0,6	1,5	0,8	1,7	2,4	8,1
C-F Produzierendes Gewerbe	0,6	0,5	0,7	1,6	0,6	0,8	0,9	2,1	1,1	2,0	3,1	11,5
C-E Produzierendes Gewerbe ohne Baugewerbe	0,4	0,4	0,4	1,0	0,4	0,3	0,3	1,3	0,6	1,7	2,3	8,1
C Bergbau und Gewinnung von Steinen	0,6	0,5	0,5	0,9	0,6	0,5	0,4	1,2	0,7	1,3	4,7	23,2
CA Kohlenbergbau, Torfgewinnung, Gewinnung von Erdöl und Erdgas, Bergbau auf Uran- und Thoriumerze	0,0	0,0	0,0	0,0	0,0	0,0	0,0	0,0	0,0	0,0	0,0	0,0
10 Kohlenbergbau, Torfgewinnung	0,0	0,0	0,0	0,0	0,0	0,0	0,0	0,0	0,0	0,0	0,0	0,0
11 Gewinnung von Erdöl und Erdgas, Erbringung damit verbundener Dienstleistungen	0,0	0,0	0,0	0,0	0,0	0,0	0,0	0,0	0,0	0,0	0,0	0,0
12 Bergbau auf Uran- und Thoriumerze	-	-	-	-	-	-	-	-	-	-	-	-
CB Erzbergbau, Gewinnung von Steinen und Erden, sonstiger Bergbau	0,9	0,9	1,0	2,2	1,2	1,1	1,2	5,0	1,9	3,5	10,3	23,6
13 Erzbergbau	-	-	-	-	-	-	-	-	-	-	-	-
14 Gewinnung von Steinen und Erden, sonstiger Bergbau	0,9	0,9	1,0	2,2	1,2	1,1	1,2	5,0	1,9	3,5	10,3	23,6
D Verarbeitendes Gewerbe	0,4	0,4	0,5	1,2	0,5	0,4	0,4	1,7	0,7	2,2	2,4	8,3
15 Ernährungsgewerbe	1,3	1,2	1,5	3,6	1,6	1,3	1,2	4,7	2,0	9,1	6,6	14,2
16 Tabakverarbeitung	0,0	0,0	0,0	0,0	0,0	0,0	0,0	0,0	0,0	0,0	0,0	0,0
17 Textilgewerbe	2,1	2,3	3,6	12,2	3,1	2,5	2,2	15,4	4,1	15,3	21,5	21,6
18 Bekleidungsgewerbe	2,9	3,4	3,3	13,0	3,9	2,6	2,5	21,3	8,7	37,9	-	32,5
19 Ledergerberei	1,5	1,6	1,4	2,2	2,1	1,5	1,4	28,8	2,5	8,6	37,4	19,0
20 Holzgewerbe (ohne Herstellung von Möbeln)	1,1	1,1	1,3	3,5	1,4	1,1	1,0	10,2	3,3	5,3	5,1	23,3
21 Papiergewerbe	1,1	0,9	1,0	2,9	1,1	0,9	0,9	4,8	1,9	5,5	4,0	7,6
22 Verlagsgewerbe, Druckgewerbe, Vervielfältigung von bespielten Ton-, Bild- und Datenträgern	0,8	0,7	0,9	1,9	0,9	0,8	0,7	5,6	1,5	6,3	14,2	13,1
23 Kokerei, Mineralölverarbeitung, Herstellung und Verarbeitung von Spalt- und Brutstoffen	0,0	0,0	0,0	0,0	0,0	0,0	0,0	0,0	0,0	0,0	0,0	0,0
24 Herstellung von chemischen Erzeugnissen	0,8	0,7	0,9	1,7	0,8	1,0	0,7	3,4	1,6	4,6	9,3	11,4
25 Herstellung von Gummi- und Kunststoffwaren	1,5	1,4	1,6	4,6	1,9	1,5	1,3	13,9	2,5	9,4	9,8	37,7
26 Glasgewerbe, Herstellung von Keramik, Verarbeitung von Steinen und Erden	1,3	1,2	1,4	4,4	1,4	1,2	1,1	7,3	2,5	9,1	8,0	14,3
27 Metallerzeugung und -bearbeitung	0,8	0,7	0,9	2,5	0,9	0,8	0,7	2,3	1,1	4,4	5,0	7,6
28 Herstellung von Metallerzeugnissen	1,6	1,5	1,7	6,7	2,1	1,5	1,6	15,3	3,6	10,8	10,1	15,1
29 Maschinenbau	1,8	1,6	1,9	5,9	1,7	1,5	1,5	5,3	3,1	7,7	8,8	29,6
30 Herstellung von Büromaschinen, Datenverarbeitungsgeräten und -einrichtungen	0,8	0,5	0,7	1,2	0,5	0,5	0,4	1,2	0,7	1,3	1,5	1,6
31 Herstellung von Geräten der Elektrizitätserzeugung, -verteilung u.Ä.	1,2	1,1	1,3	3,2	1,2	1,1	1,0	2,7	1,8	3,4	6,2	14,2
32 Rundfunk und Nachrichtentechnik	0,7	0,6	0,7	1,1	0,7	0,6	0,5	2,3	0,9	2,5	2,3	12,3
33 Medizin-, Mess-, Steuer- und Regelungstechnik, Optik, Herstellung von Uhren	2,4	2,1	2,5	6,2	2,4	2,0	2,0	6,3	2,3	11,4	12,2	49,2
34 Herstellung von Kraftwagen und Kraftwagenteilen	0,9	0,8	1,0	2,2	0,8	0,8	0,8	2,8	1,4	6,5	4,9	11,8
35 Sonstiger Fahrzeugbau	0,3	0,2	0,2	0,5	0,3	0,2	0,1	0,6	0,3	1,2	5,8	6,4
36 Herstellung von Möbeln, Schmuck, Musikinstrumente, Sportgeräten, Spielwaren und sonstigen Erzeugnissen	1,6	1,5	1,8	5,6	1,9	1,6	1,3	10,0	2,7	17,4	22,4	20,5
37 Recycling	2,7	2,6	2,6	20,4	2,5	1,6	1,8	13,7	2,7	13,0	16,0	41,9
E Energie und Wasserversorgung	0,4	0,3	0,4	0,7	0,3	0,4	0,3	1,1	0,7	1,7	3,9	43,5
40 Energieversorgung	0,4	0,3	0,4	0,7	0,4	0,5	0,3	1,2	0,8	1,8	4,2	46,1
41 Wasserversorgung	0,6	0,5	0,6	1,2	0,7	0,7	0,7	2,9	1,4	2,5	8,7	10,0
F Baugewerbe	2,1	1,9	2,8	9,5	2,2	3,0	3,2	12,3	5,1	9,4	12,0	19,8
45 Baugewerbe	2,1	1,9	2,8	9,5	2,2	3,0	3,2	12,3	5,1	9,4	12,0	19,8

Neue Länder  
 Unternehmen mit 10 bis 49 Arbeitnehmern

Wirtschaftszweig	Arbeitskosten je geleistete Stunde	Kosten je Vollzeiteinheit										
		Arbeitskosten insg.	Personalnebenkosten insg.	Sonderzahlungen	Vergütung für nicht gearbeitete Tage	Sozialbeiträge der Arbeitgeber	Gesetzliche Arbeitgeberbeiträge	Betriebliche Altersversorgung	Lohnfortzahlung	Berufliche Aus- und Weiterbildung	Sonstige Aufwendungen	Erstattungen
C-O Produzierendes Gewerbe und Dienstleistungsbereich	1,2	1,1	1,5	5,0	1,3	1,6	1,7	5,9	2,7	7,5	8,0	13,6
C-K Produzierendes Gewerbe, Handel, Gastgewerbe, Verkehr, Finanzierung, Vermietung und Unternehmensdienstleistungen	1,3	1,2	1,6	5,6	1,3	1,8	1,9	6,3	3,0	8,0	8,5	13,7
C-F Produzierendes Gewerbe	1,9	1,8	2,6	8,2	1,8	2,8	3,0	8,7	4,3	9,4	11,0	19,4
C-E Produzierendes Gewerbe ohne Baugewerbe	1,1	1,0	1,2	6,0	1,4	1,0	1,0	8,4	2,5	10,3	9,5	7,9
C Bergbau und Gewinnung von Steinen	3,8	3,6	4,7	14,7	5,6	4,7	4,7	17,2	7,3	40,2	32,6	40,3
CA Kohlenbergbau, Torfgewinnung, Gewinnung von Erdöl und Erdgas, Bergbau auf Uran- und Thoriumerze	0,0	0,0	0,0	0,0	0,0	0,0	0,0	-	0,0	-	-	0,0
10 Kohlenbergbau, Torfgewinnung	0,0	0,0	0,0	0,0	0,0	0,0	0,0	-	0,0	-	-	0,0
11 Gewinnung von Erdöl und Erdgas, Erbringung damit verbundener Dienstleistungen	-	-	-	-	-	-	-	-	-	-	-	-
12 Bergbau auf Uran- und Thoriumerze	-	-	-	-	-	-	-	-	-	-	-	-
CB Erzbergbau, Gewinnung von Steinen und Erden, sonstiger Bergbau	3,9	3,7	4,8	14,7	5,7	4,8	4,8	17,3	7,4	40,1	32,6	40,4
13 Erzbergbau	-	-	-	-	-	-	-	-	-	-	-	-
14 Gewinnung von Steinen und Erden, sonstiger Bergbau	3,9	3,7	4,8	14,7	5,7	4,8	4,8	17,3	7,4	40,1	32,6	40,4
D Verarbeitendes Gewerbe	1,1	1,1	1,3	6,8	1,4	1,1	1,1	9,2	2,6	11,7	10,2	8,0
15 Ernährungsgewerbe	2,6	2,5	3,2	21,4	3,2	2,7	2,7	16,6	6,1	33,2	44,6	19,2
16 Tabakverarbeitung	0,0	0,0	0,0	0,0	0,0	0,0	0,0	-	0,0	-	-	0,0
17 Textilgewerbe	3,9	3,8	4,2	28,0	4,8	3,8	3,9	23,9	6,8	26,4	60,0	39,3
18 Bekleidungsgewerbe	5,6	6,4	7,0	19,9	7,2	5,6	4,9	41,3	8,3	47,2	-	31,3
19 Ledergerber	4,2	4,3	4,1	16,2	5,0	3,8	3,9	35,1	6,0	18,6	68,0	25,5
20 Holzgewerbe (ohne Herstellung von Möbeln)	2,6	2,4	2,9	33,1	3,3	2,5	2,3	26,3	9,2	43,9	31,6	26,5
21 Papiergewerbe	3,8	3,6	4,6	16,0	4,3	3,1	3,3	21,4	7,3	25,6	21,3	27,5
22 Verlagsgewerbe, Druckgewerbe, Vervielfältigung von bespielten Ton-, Bild- und Datenträgern	2,7	2,6	3,4	14,2	3,1	2,6	2,3	14,8	4,4	29,3	36,8	21,1
23 Kokerei, Mineralölverarbeitung, Herstellung und Verarbeitung von Spalt- und Brutstoffen	0,0	0,0	0,0	0,0	0,0	0,0	0,0	0,0	0,0	0,0	0,0	-
24 Herstellung von chemischen Erzeugnissen	4,4	4,3	7,8	31,5	4,0	3,3	3,3	20,3	8,2	51,3	42,4	30,8
25 Herstellung von Gummi- und Kunststoffwaren	4,2	4,1	4,5	18,5	6,0	4,6	3,8	28,8	8,0	26,0	27,0	22,5
26 Glasgewerbe, Herstellung von Keramik, Verarbeitung von Steinen und Erden	2,9	2,8	3,6	15,4	3,5	2,7	2,7	24,2	6,8	43,0	18,7	25,2
27 Metallerzeugung und -bearbeitung	3,6	3,2	4,2	20,0	4,5	4,8	5,2	25,6	7,8	37,5	32,1	20,3
28 Herstellung von Metallerzeugnissen	3,4	3,2	3,3	20,5	4,8	3,1	3,3	25,9	10,1	39,7	25,6	22,9
29 Maschinenbau	2,9	2,8	3,7	18,7	3,2	2,9	3,2	14,8	5,8	20,5	18,4	27,5
30 Herstellung von Büromaschinen, Datenverarbeitungsgeräten und -einrichtungen	0,0	0,0	0,0	0,0	0,0	0,0	0,0	0,0	0,0	0,0	0,0	0,0
31 Herstellung von Geräten der Elektrizitätserzeugung, -verteilung u.Ä.	3,8	3,6	5,3	26,0	4,2	3,7	3,0	26,1	5,1	25,0	24,2	18,5
32 Rundfunk und Nachrichtentechnik	4,8	5,1	4,8	15,5	6,4	3,7	3,7	19,4	8,6	30,5	28,6	22,0
33 Medizin-, Mess-, Steuer- und Regelungstechnik, Optik, Herstellung von Uhren	4,3	3,9	3,9	15,9	4,2	3,3	3,7	16,0	5,8	24,7	33,4	17,6
34 Herstellung von Kraftwagen und Kraftwagenteilen	4,6	4,2	5,6	22,8	4,9	4,2	4,2	18,8	7,7	34,8	29,9	25,1
35 Sonstiger Fahrzeugbau	1,7	2,5	3,5	25,8	2,2	3,2	3,2	8,9	8,8	29,2	17,1	25,6
36 Herstellung von Möbeln, Schmuck, Musikinstrumente, Sportgeräten, Spielwaren und sonstigen Erzeugnissen	2,9	2,8	4,1	21,9	3,6	4,0	2,6	19,9	6,2	37,8	29,6	24,6
37 Recycling	4,2	3,9	5,9	29,7	5,5	4,0	4,2	32,4	8,1	31,8	18,4	27,5
E Energie und Wasserversorgung	2,2	2,0	2,5	7,1	2,6	2,1	1,7	13,1	5,0	20,4	20,3	36,4
40 Energieversorgung	3,4	2,8	3,4	8,5	3,3	3,0	2,3	16,8	6,0	24,6	29,4	41,6
41 Wasserversorgung	1,5	1,6	1,8	7,7	3,5	2,6	2,6	20,5	7,8	15,2	26,2	73,1
F Baugewerbe	3,5	3,3	4,8	21,2	3,7	4,9	5,0	16,5	8,9	18,1	17,4	28,3
45 Baugewerbe	3,5	3,3	4,8	21,2	3,7	4,9	5,0	16,5	8,9	18,1	17,4	28,3

Neue Länder  
 Unternehmen mit 50 Arbeitnehmern und mehr

Wirtschaftszweig	Arbeitskosten je geleistete Stunde	Kosten je Vollzeiteinheit										
		Arbeitskosten insg.	Personalnebenkosten insg.	Sonderzahlungen	Vergütung für nicht gearbeitete Tage	Sozialbeiträge der Arbeitgeber	Gesetzliche Arbeitgeberbeiträge	Betriebliche Altersversorgung	Lohnfortzahlung	Berufliche Aus- und Weiterbildung	Sonstige Aufwendungen	Erstattungen
C-O Produzierendes Gewerbe und Dienstleistungsbereich	0,6	0,6	0,5	0,8	0,7	0,5	0,3	1,7	0,5	1,1	1,4	6,9
C-K Produzierendes Gewerbe, Handel, Gastgewerbe, Verkehr, Finanzierung, Vermietung und Unternehmensdienstleistungen	1,0	1,0	0,8	1,3	1,1	0,7	0,6	1,7	0,8	1,7	2,2	7,2
C-F Produzierendes Gewerbe	0,5	0,5	0,7	1,5	0,5	0,6	0,5	1,8	0,6	1,9	2,5	10,3
C-E Produzierendes Gewerbe ohne Baugewerbe	0,4	0,4	0,4	0,9	0,4	0,4	0,3	1,0	0,6	1,6	2,2	12,3
C Bergbau und Gewinnung von Steinen	0,8	0,4	0,6	0,9	0,6	0,5	0,4	1,1	0,7	1,4	1,7	1,4
CA Kohlenbergbau, Torfgewinnung, Gewinnung von Erdöl und Erdgas, Bergbau auf Uran- und Thoriumerze	0,0	0,0	0,0	0,0	0,0	0,0	0,0	0,0	0,0	0,0	0,0	0,0
10 Kohlenbergbau, Torfgewinnung	0,0	0,0	0,0	0,0	0,0	0,0	0,0	0,0	0,0	0,0	0,0	0,0
11 Gewinnung von Erdöl und Erdgas, Erbringung damit verbundener Dienstleistungen	0,0	0,0	0,0	0,0	0,0	0,0	0,0	0,0	0,0	0,0	0,0	0,0
12 Bergbau auf Uran- und Thoriumerze	-	-	-	-	-	-	-	-	-	-	-	-
CB Erzbergbau, Gewinnung von Steinen und Erden, sonstiger Bergbau	1,3	1,1	1,2	2,0	1,3	1,1	1,1	2,7	1,8	4,1	4,7	4,1
13 Erzbergbau	-	-	-	-	-	-	-	-	-	-	-	-
14 Gewinnung von Steinen und Erden, sonstiger Bergbau	1,3	1,1	1,2	2,0	1,3	1,1	1,1	2,7	1,8	4,1	4,7	4,1
D Verarbeitendes Gewerbe	0,5	0,4	0,5	1,1	0,5	0,4	0,4	1,3	0,6	2,1	2,4	12,8
15 Ernährungsgewerbe	1,4	1,3	1,6	3,4	1,6	1,3	1,2	4,3	1,8	8,8	5,3	14,8
16 Tabakverarbeitung	0,0	0,0	0,0	0,0	0,0	0,0	0,0	0,0	0,0	0,0	0,0	0,0
17 Textilgewerbe	2,0	2,0	3,5	12,2	3,0	2,3	2,0	16,1	4,3	17,5	18,5	19,8
18 Bekleidungsgewerbe	1,5	2,8	2,0	19,1	2,8	2,2	2,2	14,2	12,0	58,3	-	15,7
19 Ledergewerbe	0,0	0,0	0,0	0,0	0,0	0,0	0,0	0,0	0,0	0,0	0,0	0,0
20 Holzgewerbe (ohne Herstellung von Möbeln)	0,6	0,6	0,7	1,0	0,7	0,7	0,5	5,4	1,8	1,9	2,1	5,3
21 Papiergewerbe	1,2	1,0	1,1	2,9	1,2	0,9	0,8	4,7	2,0	5,9	4,5	6,1
22 Verlagsgewerbe, Druckgewerbe, Vervielfältigung von bespielten Ton-, Bild- und Datenträgern	0,8	0,8	0,9	1,8	1,0	0,7	0,7	5,8	1,5	6,4	15,1	8,1
23 Kokerei, Mineralölverarbeitung, Herstellung und Verarbeitung von Spalt- und Brutstoffen	0,0	0,0	0,0	0,0	0,0	0,0	0,0	0,0	0,0	0,0	0,0	0,0
24 Herstellung von chemischen Erzeugnissen	0,7	0,7	0,8	1,4	0,8	0,8	0,6	3,1	1,1	2,5	9,1	11,0
25 Herstellung von Gummi- und Kunststoffwaren	1,5	1,4	1,6	4,2	1,9	1,3	1,4	7,0	2,6	10,4	10,7	48,2
26 Glasgewerbe, Herstellung von Keramik, Verarbeitung von Steinen und Erden	1,3	1,2	1,5	4,4	1,4	1,3	1,2	7,2	2,6	8,8	8,8	17,2
27 Metallerzeugung und -bearbeitung	0,9	0,7	1,0	2,5	1,0	0,8	0,7	2,2	1,1	4,5	4,9	8,2
28 Herstellung von Metallerzeugnissen	1,8	1,6	1,9	6,1	2,0	1,7	1,7	9,2	2,8	10,4	9,8	18,5
29 Maschinenbau	2,1	1,9	2,2	6,1	2,0	1,7	1,6	5,9	3,6	8,1	10,0	43,4
30 Herstellung von Büromaschinen, Datenverarbeitungsgeräten und -einrichtungen	0,9	0,6	0,7	1,3	0,5	0,6	0,5	1,4	0,8	1,4	1,6	1,8
31 Herstellung von Geräten der Elektrizitätserzeugung, -verteilung u.Ä.	1,2	1,1	1,3	2,7	1,2	1,1	1,0	2,4	1,9	3,1	6,3	22,3
32 Rundfunk und Nachrichtentechnik	0,7	0,6	0,7	1,1	0,6	0,6	0,5	2,3	0,5	1,3	1,0	14,6
33 Medizin-, Mess-, Steuer- und Regelungstechnik, Optik, Herstellung von Uhren	3,2	2,8	3,5	6,6	3,3	2,9	2,6	6,3	1,8	9,1	13,4	65,2
34 Herstellung von Kraftwagen und Kraftwagenteilen	0,9	0,8	1,0	2,3	0,8	0,9	0,8	2,9	1,5	6,5	5,0	12,8
35 Sonstiger Fahrzeugbau	0,1	0,1	0,1	0,2	0,2	0,2	0,1	0,5	0,2	0,5	6,1	0,5
36 Herstellung von Möbeln, Schmuck, Musikinstrumente, Sportgeräten, Spielwaren und sonstigen Erzeugnissen	1,7	1,7	1,9	5,6	2,0	1,5	1,5	10,3	2,8	16,2	27,3	31,3
37 Recycling	4,5	4,4	3,6	28,8	3,3	1,7	1,3	10,8	1,9	9,7	14,6	65,0
E Energie und Wasserversorgung	0,3	0,2	0,3	0,4	0,2	0,3	0,2	0,9	0,5	0,9	2,7	45,4
40 Energieversorgung	0,3	0,3	0,4	0,5	0,2	0,4	0,2	1,1	0,5	1,0	2,5	47,8
41 Wasserversorgung	0,6	0,5	0,6	0,4	0,4	0,7	0,6	1,5	1,2	1,8	7,9	1,8
F Baugewerbe	2,5	2,4	3,7	10,5	2,1	3,7	3,7	17,3	2,4	11,0	12,8	19,3
45 Baugewerbe	2,5	2,4	3,7	10,5	2,1	3,7	3,7	17,3	2,4	11,0	12,8	19,3

Neue Länder  
 Unternehmen mit 50 bis 249 Arbeitnehmern

Wirtschaftszweig	Arbeitskosten je geleistete Stunde	Kosten je Vollzeiteinheit										
		Arbeitskosten insg.	Personalnebenkosten insg.	Sonderzahlungen	Vergütung für nicht gearbeitete Tage	Sozialbeiträge der Arbeitgeber	Gesetzliche Arbeitgeberbeiträge	Betriebliche Altersversorgung	Lohnfortzahlung	Berufliche Aus- und Weiterbildung	Sonstige Aufwendungen	Erstattungen
C-O Produzierendes Gewerbe und Dienstleistungsbereich	1,0	1,0	1,1	2,8	1,2	1,0	0,9	3,9	1,5	4,0	4,6	10,5
C-K Produzierendes Gewerbe, Handel, Gastgewerbe, Verkehr, Finanzierung, Vermietung und Unternehmensdienstleistungen	1,1	1,1	1,3	2,9	1,2	1,1	1,0	4,3	1,1	4,3	5,0	10,6
C-F Produzierendes Gewerbe	0,8	0,7	1,0	3,2	0,8	0,9	0,9	4,9	1,1	4,5	4,7	12,9
C-E Produzierendes Gewerbe ohne Baugewerbe	0,7	0,6	0,8	2,6	0,7	0,6	0,6	3,2	1,1	4,6	4,1	15,6
C Bergbau und Gewinnung von Steinen	1,3	1,5	1,3	1,6	1,4	1,5	1,7	3,6	2,1	5,7	5,2	5,7
CA Kohlenbergbau, Torfgewinnung, Gewinnung von Erdöl und Erdgas, Bergbau auf Uran- und Thoriumerze	0,0	0,0	0,0	0,0	0,0	0,0	0,0	0,0	0,0	0,0	0,0	0,0
10 Kohlenbergbau, Torfgewinnung	0,0	0,0	0,0	0,0	0,0	0,0	0,0	0,0	0,0	-	0,0	-
11 Gewinnung von Erdöl und Erdgas, Erbringung damit verbundener Dienstleistungen	0,0	0,0	0,0	0,0	0,0	0,0	0,0	0,0	0,0	0,0	0,0	0,0
12 Bergbau auf Uran- und Thoriumerze	-	-	-	-	-	-	-	-	-	-	-	-
CB Erzbergbau, Gewinnung von Steinen und Erden, sonstiger Bergbau	1,2	1,8	1,4	1,3	1,5	1,8	2,0	4,2	2,5	6,7	6,3	6,7
13 Erzbergbau	-	-	-	-	-	-	-	-	-	-	-	-
14 Gewinnung von Steinen und Erden, sonstiger Bergbau	1,2	1,8	1,4	1,3	1,5	1,8	2,0	4,2	2,5	6,7	6,3	6,7
D Verarbeitendes Gewerbe	0,7	0,7	0,9	2,8	0,8	0,7	0,6	3,8	1,2	5,6	4,4	16,4
15 Ernährungsgewerbe	2,3	2,1	2,7	7,1	2,7	2,2	2,0	8,5	3,2	16,4	9,2	17,3
16 Tabakverarbeitung	0,0	0,0	0,0	0,0	0,0	0,0	0,0	0,0	0,0	-	-	0,0
17 Textilgewerbe	2,2	1,8	2,6	11,4	2,8	1,9	2,0	14,7	4,7	34,0	26,9	23,8
18 Bekleidungsgewerbe	1,5	2,8	2,0	19,1	2,8	2,2	2,2	14,2	12,0	58,3	-	15,7
19 Ledergewerbe	0,0	0,0	0,0	0,0	0,0	0,0	0,0	0,0	0,0	0,0	0,0	0,0
20 Holzgewerbe (ohne Herstellung von Möbeln)	1,0	0,9	1,2	2,2	1,1	1,2	0,9	8,5	3,0	3,1	4,2	5,3
21 Papiergewerbe	1,6	1,6	1,7	5,8	1,9	1,7	1,5	10,5	3,5	5,3	10,0	7,1
22 Verlagsgewerbe, Druckgewerbe, Vervielfältigung von bespielten Ton-, Bild- und Datenträgern	2,0	1,8	2,3	6,3	1,9	1,7	1,6	7,9	2,8	16,5	28,7	20,6
23 Kokerei, Mineralölverarbeitung, Herstellung und Verarbeitung von Spalt- und Brutstoffen	0,0	0,0	0,0	0,0	0,0	0,0	0,0	0,0	0,0	0,0	0,0	0,0
24 Herstellung von chemischen Erzeugnissen	2,4	2,5	3,2	6,1	2,2	3,1	2,4	16,4	3,5	5,4	19,5	13,8
25 Herstellung von Gummi- und Kunststoffwaren	2,2	2,0	2,3	7,6	2,8	1,9	1,9	10,3	3,9	17,2	15,9	52,3
26 Glasgewerbe, Herstellung von Keramik, Verarbeitung von Steinen und Erden	2,3	2,1	2,6	9,2	2,5	2,2	2,1	13,4	4,1	16,9	14,5	23,0
27 Metallerzeugung und -bearbeitung	2,2	2,0	2,7	7,4	2,6	2,2	1,9	10,2	2,8	14,8	12,2	18,0
28 Herstellung von Metallerzeugnissen	2,1	1,8	2,3	9,1	2,3	2,0	2,1	12,0	3,5	13,6	12,4	21,5
29 Maschinenbau	2,8	2,6	3,4	11,0	2,7	2,5	2,1	13,2	4,8	17,9	14,1	51,6
30 Herstellung von Büromaschinen, Datenverarbeitungsgeräten und -einrichtungen	1,3	0,8	1,0	2,4	0,8	0,8	0,6	2,4	1,4	2,6	2,6	2,6
31 Herstellung von Geräten der Elektrizitätserzeugung, -verteilung u.Ä.	2,3	2,1	2,5	7,3	2,5	2,0	1,9	11,3	3,4	11,6	17,1	27,6
32 Rundfunk und Nachrichtentechnik	2,7	2,7	3,3	11,1	2,6	2,5	2,2	14,8	2,3	7,6	5,5	15,1
33 Medizin-, Mess-, Steuer- und Regelungstechnik, Optik, Herstellung von Uhren	5,4	4,8	6,3	13,1	5,7	5,1	4,3	14,3	3,5	18,0	23,2	70,8
34 Herstellung von Kraftwagen und Kraftwagenteilen	2,6	2,4	3,5	10,7	2,7	2,4	2,5	11,0	4,6	29,4	15,5	30,4
35 Sonstiger Fahrzeugbau	0,8	0,7	1,2	5,7	0,8	0,7	0,7	1,4	1,1	2,0	22,0	2,3
36 Herstellung von Möbeln, Schmuck, Musikinstrumente, Sportgeräten, Spielwaren und sonstigen Erzeugnissen	2,3	2,2	2,5	7,7	2,6	2,0	1,9	12,3	3,9	21,0	31,0	31,4
37 Recycling	4,9	4,5	3,4	34,2	3,2	1,7	1,3	12,4	3,0	18,4	21,0	62,6
E Energie und Wasserversorgung	0,8	0,6	0,8	1,8	0,7	0,9	0,6	3,7	1,7	4,0	6,5	51,1
40 Energieversorgung	1,1	0,8	1,3	2,7	1,0	1,6	0,7	7,2	3,1	5,8	8,0	54,0
41 Wasserversorgung	0,9	0,7	0,8	0,5	0,6	1,1	0,9	2,4	1,8	3,1	10,2	2,7
F Baugewerbe	3,0	2,9	4,5	15,0	3,0	4,7	4,8	23,7	3,8	13,4	17,9	24,5
45 Baugewerbe	3,0	2,9	4,5	15,0	3,0	4,7	4,8	23,7	3,8	13,4	17,9	24,5

## Neue Länder

## Unternehmen mit 250 bis 499 Arbeitnehmern

Wirtschaftszweig	Arbeitskosten je geleistete Stunde	Kosten je Vollzeiteinheit										
		Arbeitskosten insg.	Personalnebenkosten insg.	Sonderzahlungen	Vergütung für nicht gearbeitete Tage	Sozialbeiträge der Arbeitgeber	Gesetzliche Arbeitgeberbeiträge	Betriebliche Altersversorgung	Lohnfortzahlung	Berufliche Aus- und Weiterbildung	Sonstige Aufwendungen	Erstattungen
C-O Produzierendes Gewerbe und Dienstleistungsbereich	1,4	1,4	1,5	3,3	1,7	1,5	1,1	9,6	2,1	4,4	5,6	15,2
C-K Produzierendes Gewerbe, Handel, Gastgewerbe, Verkehr, Finanzierung, Vermietung und Unternehmensdienstleister	1,6	1,4	1,7	3,7	1,7	1,4	1,3	7,7	1,9	4,9	5,3	9,2
C-F Produzierendes Gewerbe	1,2	1,1	1,1	2,7	1,1	1,0	1,1	3,9	1,6	5,0	5,9	18,0
C-E Produzierendes Gewerbe ohne Baugewerbe	1,3	1,2	1,2	2,7	1,2	1,0	1,1	3,9	1,7	3,9	6,2	10,4
C Bergbau und Gewinnung von Steinen	0,0	0,0	0,0	0,0	0,0	0,0	0,0	0,0	0,0	0,0	0,0	-
CA Kohlenbergbau, Torfgewinnung, Gewinnung von Erdöl und Erdgas, Bergbau auf Uran- und Thoriumerze	-	-	-	-	-	-	-	-	-	-	-	-
10 Kohlenbergbau, Torfgewinnung	-	-	-	-	-	-	-	-	-	-	-	-
11 Gewinnung von Erdöl und Erdgas, Erbringung damit verbundener Dienstleistungen	-	-	-	-	-	-	-	-	-	-	-	-
12 Bergbau auf Uran- und Thoriumerze	-	-	-	-	-	-	-	-	-	-	-	-
CB Erzbergbau, Gewinnung von Steinen und Erden, sonstiger Bergbau	0,0	0,0	0,0	0,0	0,0	0,0	0,0	0,0	0,0	0,0	0,0	-
13 Erzbergbau	-	-	-	-	-	-	-	-	-	-	-	-
14 Gewinnung von Steinen und Erden, sonstiger Bergbau	0,0	0,0	0,0	0,0	0,0	0,0	0,0	0,0	0,0	0,0	0,0	-
D Verarbeitendes Gewerbe	1,4	1,3	1,3	3,0	1,3	1,1	1,2	5,0	1,9	4,9	6,6	10,5
15 Ernährungsgewerbe	3,0	2,8	3,5	9,5	3,7	2,7	2,5	11,6	4,0	9,5	12,6	20,2
16 Tabakverarbeitung	0,0	0,0	0,0	0,0	0,0	0,0	0,0	0,0	0,0	0,0	0,0	0,0
17 Textilgewerbe	3,1	4,1	6,1	17,7	4,7	3,8	3,0	25,1	3,2	10,2	37,6	40,7
18 Bekleidungsgewerbe	-	-	-	-	-	-	-	-	-	-	-	-
19 Ledergewerbe	0,0	0,0	0,0	0,0	0,0	0,0	0,0	0,0	0,0	-	-	-
20 Holzgewerbe (ohne Herstellung von Möbeln)	0,2	0,1	0,2	0,0	0,3	0,1	0,0	1,3	0,1	0,4	0,6	-
21 Papiergewerbe	4,4	2,6	3,6	2,1	3,3	1,4	0,6	0,0	3,7	22,5	20,9	22,5
22 Verlagsgewerbe, Druckgewerbe, Vervielfältigung von bespielten Ton-, Bild- und Datenträgern	2,0	2,1	2,1	2,4	3,1	1,5	2,0	18,6	3,6	10,7	10,0	30,6
23 Kokerei, Mineralölverarbeitung, Herstellung und Verarbeitung von Spalt- und Brutstoffen	-	-	-	-	-	-	-	-	-	-	-	-
24 Herstellung von chemischen Erzeugnissen	1,5	1,5	1,8	4,5	2,0	1,2	1,0	13,1	3,4	10,9	20,7	8,9
25 Herstellung von Gummi- und Kunststoffwaren	1,9	1,6	2,2	5,9	1,8	1,7	1,9	9,3	2,6	13,1	11,8	18,5
26 Glasgewerbe, Herstellung von Keramik, Verarbeitung von Steinen und Erden	1,7	1,7	1,9	6,5	1,7	1,9	1,5	9,9	4,0	11,7	12,3	17,8
27 Metallerzeugung und -bearbeitung	2,4	1,7	2,4	8,0	2,5	2,2	2,2	9,6	2,9	9,6	17,4	38,1
28 Herstellung von Metallerzeugnissen	6,9	6,4	8,0	16,0	6,0	7,0	6,0	11,9	6,8	25,3	17,2	45,6
29 Maschinenbau	6,5	5,2	5,7	24,3	5,5	4,4	4,5	27,4	17,9	23,5	14,7	45,1
30 Herstellung von Büromaschinen, Datenverarbeitungsgeräten und -einrichtungen	0,0	0,0	0,0	0,0	0,0	0,0	0,0	0,0	0,0	0,0	-	-
31 Herstellung von Geräten der Elektrizitätserzeugung, -verteilung u.Ä.	2,4	2,0	2,2	5,9	2,2	1,8	1,6	12,7	4,8	8,1	8,7	16,9
32 Rundfunk und Nachrichtentechnik	0,1	0,1	0,1	0,2	0,1	0,2	0,1	2,2	0,1	0,0	0,1	0,2
33 Medizin-, Mess-, Steuer- und Regelungstechnik, Optik, Herstellung von Uhren	0,7	0,9	0,8	3,1	0,9	0,8	1,0	3,9	1,1	2,5	4,9	5,3
34 Herstellung von Kraftwagen und Kraftwagenteilen	3,1	3,0	4,2	12,1	2,8	3,3	2,7	18,5	5,3	14,1	15,9	30,1
35 Sonstiger Fahrzeugbau	0,0	0,0	0,0	0,0	0,0	0,0	0,0	0,0	0,0	0,0	0,0	0,0
36 Herstellung von Möbeln, Schmuck, Musikinstrumente, Sportgeräten, Spielwaren und sonstigen Erzeugnissen	0,1	1,1	0,9	1,9	1,2	1,3	1,1	20,4	2,2	4,6	2,7	-
37 Recycling	0,0	0,0	0,0	0,0	0,0	0,0	0,0	0,0	0,0	0,0	0,0	-
E Energie und Wasserversorgung	0,0	0,0	0,0	0,0	0,0	0,0	0,0	0,0	0,0	0,0	0,0	0,0
40 Energieversorgung	0,0	0,0	0,0	0,0	0,0	0,0	0,0	0,0	0,0	0,0	0,0	0,0
41 Wasserversorgung	0,0	0,0	0,0	0,0	0,0	0,0	0,0	0,0	0,0	0,0	0,0	0,0
F Baugewerbe	2,9	2,4	3,4	12,7	2,7	3,1	3,7	15,7	4,7	29,6	15,7	29,0
45 Baugewerbe	2,9	2,4	3,4	12,7	2,7	3,1	3,7	15,7	4,7	29,6	15,7	29,0



## Neue Länder

## Unternehmen mit 500 bis 999 Arbeitnehmern

Wirtschaftszweig	Arbeitskosten je geleistete Stunde	Kosten je Vollzeiteinheit										
		Arbeitskosten insg.	Personalnebenkosten insg.	Sonderzahlungen	Vergütung für nicht gearbeitete Tage	Sozialbeiträge der Arbeitgeber	Gesetzliche Arbeitgeberbeiträge	Betriebliche Altersversorgung	Lohnfortzahlung	Berufliche Aus- und Weiterbildung	Sonstige Aufwendungen	Erstattungen
C-O Produzierendes Gewerbe und Dienstleistungsbereich	4,8	4,9	2,5	2,3	5,5	2,3	1,3	14,5	3,3	3,8	5,3	10,6
C-K Produzierendes Gewerbe, Handel, Gastgewerbe, Verkehr, Finanzierung, Vermietung und Unternehmensdienstleister	7,2	7,3	3,5	2,6	8,2	2,5	1,8	7,7	4,8	3,0	2,9	10,6
C-F Produzierendes Gewerbe	0,6	0,6	0,8	2,7	0,9	0,6	0,6	3,2	1,0	2,4	2,8	15,2
C-E Produzierendes Gewerbe ohne Baugewerbe	0,6	0,6	0,8	1,4	0,9	0,7	0,5	3,0	1,0	2,2	2,8	7,0
C Bergbau und Gewinnung von Steinen	2,2	3,1	3,9	4,7	3,4	3,7	3,3	6,7	4,9	6,7	16,9	6,7
CA Kohlenbergbau, Torfgewinnung, Gewinnung von Erdöl und Erdgas, Bergbau auf Uran- und Thoriumerze	-	-	-	-	-	-	-	-	-	-	-	-
10 Kohlenbergbau, Torfgewinnung	-	-	-	-	-	-	-	-	-	-	-	-
11 Gewinnung von Erdöl und Erdgas, Erbringung damit verbundener Dienstleistungen	-	-	-	-	-	-	-	-	-	-	-	-
12 Bergbau auf Uran- und Thoriumerze	-	-	-	-	-	-	-	-	-	-	-	-
CB Erzbergbau, Gewinnung von Steinen und Erden, sonstiger Bergbau	2,2	3,1	3,9	4,7	3,4	3,7	3,3	6,7	4,9	6,7	16,9	6,7
13 Erzbergbau	-	-	-	-	-	-	-	-	-	-	-	-
14 Gewinnung von Steinen und Erden, sonstiger Bergbau	2,2	3,1	3,9	4,7	3,4	3,7	3,3	6,7	4,9	6,7	16,9	6,7
D Verarbeitendes Gewerbe	0,7	0,6	0,8	1,5	1,0	0,7	0,5	3,7	1,0	2,6	3,0	7,5
15 Ernährungsgewerbe	3,2	3,1	3,4	5,8	3,8	3,0	2,9	13,5	3,0	12,0	9,1	38,1
16 Tabakverarbeitung	-	-	-	-	-	-	-	-	-	-	-	-
17 Textilgewerbe	0,0	0,0	0,0	0,0	0,0	0,0	0,0	0,0	0,0	-	-	-
18 Bekleidungsgewerbe	-	-	-	-	-	-	-	-	-	-	-	-
19 Ledergewerbe	0,0	0,0	0,0	0,0	0,0	0,0	0,0	0,0	0,0	-	-	-
20 Holzgewerbe (ohne Herstellung von Möbeln)	0,0	0,0	0,0	0,0	0,0	0,0	0,0	0,0	0,0	0,0	0,0	0,0
21 Papiergewerbe	3,5	5,4	5,3	3,2	7,3	5,2	4,8	28,3	1,7	5,3	0,7	19,0
22 Verlagsgewerbe, Druckgewerbe, Vervielfältigung von bespielten Ton-, Bild- und Datenträgern	0,0	0,0	0,0	0,0	0,0	0,0	0,0	0,0	0,0	0,0	0,0	0,0
23 Kokerei, Mineralölverarbeitung, Herstellung und Verarbeitung von Spalt- und Brutstoffen	-	-	-	-	-	-	-	-	-	-	-	-
24 Herstellung von chemischen Erzeugnissen	0,9	0,6	2,2	5,6	1,0	1,8	0,4	6,4	4,8	6,7	8,7	8,7
25 Herstellung von Gummi- und Kunststoffwaren	2,4	3,2	4,4	9,6	5,4	4,5	3,2	33,3	4,4	13,1	33,1	58,5
26 Glasgewerbe, Herstellung von Keramik, Verarbeitung von Steinen und Erden	1,6	1,4	1,4	5,5	2,0	1,9	1,5	5,6	2,9	5,6	8,5	7,0
27 Metallerzeugung und -bearbeitung	0,0	0,0	0,0	0,0	0,0	0,0	0,0	0,0	0,0	0,0	0,0	0,0
28 Herstellung von Metallerzeugnissen	2,2	1,2	2,6	4,4	7,2	1,1	0,7	9,2	6,9	11,5	11,8	11,4
29 Maschinenbau	3,2	3,2	4,0	7,9	3,9	3,4	2,5	12,6	3,9	12,8	17,2	26,9
30 Herstellung von Büromaschinen, Datenverarbeitungsgeräten und -einrichtungen	0,0	0,0	0,0	-	0,0	0,0	0,0	0,0	0,0	0,0	-	-
31 Herstellung von Geräten der Elektrizitätserzeugung, -verteilung u.Ä.	2,1	2,1	3,0	6,4	2,1	2,5	1,7	7,4	4,2	7,4	14,4	51,1
32 Rundfunk und Nachrichtentechnik	1,1	1,0	1,8	0,2	0,4	3,4	0,3	34,2	0,6	1,2	1,2	-
33 Medizin-, Mess-, Steuer- und Regelungstechnik, Optik, Herstellung von Uhren	1,1	0,6	1,3	3,8	1,7	2,0	1,2	12,1	4,4	5,2	25,8	11,0
34 Herstellung von Kraftwagen und Kraftwagenteilen	1,0	1,0	0,4	3,1	1,0	0,2	1,6	0,4	1,8	9,6	9,6	9,6
35 Sonstiger Fahrzeugbau	0,0	0,0	0,0	0,0	0,0	0,0	0,0	0,0	0,0	0,0	0,0	0,0
36 Herstellung von Möbeln, Schmuck, Musikinstrumente, Sportgeräten, Spielwaren und sonstigen Erzeugnissen	1,6	2,3	6,1	8,0	0,8	0,7	0,4	10,6	2,4	12,6	3,9	-
37 Recycling	0,0	0,0	0,0	0,0	0,0	0,0	0,0	0,0	0,0	0,0	0,0	0,0
E Energie und Wasserversorgung	0,0	0,0	0,0	0,0	0,0	0,0	0,0	0,0	0,0	0,0	0,0	0,0
40 Energieversorgung	0,0	0,0	0,0	0,0	0,0	0,0	0,0	0,0	0,0	0,0	0,0	0,0
41 Wasserversorgung	0,0	0,0	0,0	0,0	0,0	0,0	0,0	0,0	0,0	0,0	-	-
F Baugewerbe	0,5	2,8	4,7	34,3	0,8	0,8	0,8	27,4	9,0	22,8	13,2	37,5
45 Baugewerbe	0,5	2,8	4,7	34,3	0,8	0,8	0,8	27,4	9,0	22,8	13,2	37,5

## Neue Länder

## Unternehmen mit 1000 Arbeitnehmern und mehr

Wirtschaftszweig	Arbeitskosten je geleistete Stunde	Kosten je Vollzeiteinheit										
		Arbeitskosten insg.	Personalnebenkosten insg.	Sonderzahlungen	Vergütung für nicht gearbeitete Tage	Sozialbeiträge der Arbeitgeber	Gesetzliche Arbeitgeberbeiträge	Betriebliche Altersversorgung	Lohnfortzahlung	Berufliche Aus- und Weiterbildung	Sonstige Aufwendungen	Erstattungen
C-O Produzierendes Gewerbe und Dienstleistungsbereich	0,2	0,2	0,2	0,3	0,2	0,2	0,1	0,4	0,2	0,3	0,4	2,8
C-K Produzierendes Gewerbe, Handel, Gastgewerbe, Verkehr, Finanzierung, Vermietung und Unternehmensdienstleister	0,4	0,4	0,5	0,6	0,4	0,4	0,4	0,7	0,4	0,6	0,6	0,9
C-F Produzierendes Gewerbe	0,1	0,1	0,1	0,2	0,1	0,1	0,1	0,3	0,1	0,2	0,2	0,3
C-E Produzierendes Gewerbe ohne Baugewerbe	0,1	0,1	0,1	0,2	0,1	0,1	0,1	0,3	0,1	0,2	0,2	0,4
C Bergbau und Gewinnung von Steinen	0,0	0,0	0,0	0,0	0,0	0,0	0,0	0,0	0,0	0,0	0,0	0,0
CA Kohlenbergbau, Torfgewinnung, Gewinnung von Erdöl und Erdgas, Bergbau auf Uran- und Thoriumerze	0,0	0,0	0,0	0,0	0,0	0,0	0,0	0,0	0,0	0,0	0,0	0,0
10 Kohlenbergbau, Torfgewinnung	0,0	0,0	0,0	0,0	0,0	0,0	0,0	0,0	0,0	0,0	0,0	0,0
11 Gewinnung von Erdöl und Erdgas, Erbringung damit verbundener Dienstleistungen	-	-	-	-	-	-	-	-	-	-	-	-
12 Bergbau auf Uran- und Thoriumerze	-	-	-	-	-	-	-	-	-	-	-	-
CB Erzbergbau, Gewinnung von Steinen und Erden, sonstiger Bergbau	0,0	0,0	0,0	0,0	0,0	0,0	0,0	0,0	0,0	0,0	-	-
13 Erzbergbau	-	-	-	-	-	-	-	-	-	-	-	-
14 Gewinnung von Steinen und Erden, sonstiger Bergbau	0,0	0,0	0,0	0,0	0,0	0,0	0,0	0,0	0,0	0,0	-	-
D Verarbeitendes Gewerbe	0,2	0,1	0,2	0,2	0,1	0,1	0,1	0,4	0,1	0,3	0,2	0,5
15 Ernährungsgewerbe	0,0	0,0	0,0	0,0	0,0	0,0	0,0	0,0	0,0	0,0	0,0	0,0
16 Tabakverarbeitung	-	-	-	-	-	-	-	-	-	-	-	-
17 Textilgewerbe	0,0	0,0	0,0	0,0	0,0	0,0	0,0	0,0	0,0	0,0	0,0	0,0
18 Bekleidungsgewerbe	-	-	-	-	-	-	-	-	-	-	-	-
19 Ledergewerbe	-	-	-	-	-	-	-	-	-	-	-	-
20 Holzgewerbe (ohne Herstellung von Möbeln)	0,0	0,0	0,0	0,0	0,0	0,0	0,0	0,0	0,0	0,0	0,0	-
21 Papiergewerbe	0,0	0,0	0,0	0,0	0,0	0,0	0,0	0,0	0,0	0,0	0,0	0,0
22 Verlagsgewerbe, Druckgewerbe, Vervielfältigung von bespielten Ton-, Bild- und Datenträgern	0,0	0,0	0,0	0,0	0,0	0,0	0,0	0,0	0,0	0,0	0,0	0,0
23 Kokerei, Mineralölverarbeitung, Herstellung und Verarbeitung von Spalt- und Brutstoffen	0,0	0,0	0,0	0,0	0,0	0,0	0,0	0,0	0,0	0,0	0,0	0,0
24 Herstellung von chemischen Erzeugnissen	0,0	0,0	0,0	0,0	0,0	0,0	0,0	0,0	0,0	0,0	0,0	0,0
25 Herstellung von Gummi- und Kunststoffwaren	0,1	0,1	0,0	1,4	1,0	0,3	0,7	8,7	0,7	3,6	3,2	8,7
26 Glasgewerbe, Herstellung von Keramik, Verarbeitung von Steinen und Erden	1,1	1,3	1,3	0,2	1,5	1,4	1,0	1,4	0,3	6,8	5,0	5,0
27 Metallerzeugung und -bearbeitung	0,0	0,1	0,2	1,4	0,0	0,2	0,0	0,9	0,6	1,4	2,4	2,4
28 Herstellung von Metallerzeugnissen	0,1	0,1	0,0	0,0	0,1	0,1	0,1	0,2	0,1	0,4	0,4	-
29 Maschinenbau	0,2	0,2	0,2	0,1	0,2	0,3	0,1	1,0	0,1	1,0	1,0	1,0
30 Herstellung von Büromaschinen, Datenverarbeitungsgeräten und -einrichtungen	0,0	0,0	0,0	0,0	0,0	0,0	0,0	0,0	0,0	0,0	0,0	0,0
31 Herstellung von Geräten der Elektrizitätserzeugung, -verteilung u.Ä.	0,0	0,0	0,0	0,0	0,0	0,0	0,0	0,0	0,0	0,0	0,0	0,0
32 Rundfunk und Nachrichtentechnik	0,0	0,0	0,0	0,0	0,0	0,0	0,0	0,0	0,0	0,0	0,0	0,0
33 Medizin-, Mess-, Steuer- und Regelungstechnik, Optik, Herstellung von Uhren	0,0	0,0	0,0	0,0	0,0	0,0	0,0	0,0	0,0	0,0	0,0	0,0
34 Herstellung von Kraftwagen und Kraftwagenteilen	0,1	0,1	0,1	0,1	0,1	0,1	0,1	0,5	0,2	0,2	0,1	0,3
35 Sonstiger Fahrzeugbau	0,0	0,0	0,0	0,0	0,0	0,0	0,0	0,0	0,0	0,0	0,0	0,0
36 Herstellung von Möbeln, Schmuck, Musikinstrumente, Sportgeräten, Spielwaren und sonstigen Erzeugnissen	0,0	0,0	0,0	0,0	0,0	0,0	0,0	0,0	0,0	0,0	0,0	-
37 Recycling	-	-	-	-	-	-	-	-	-	-	-	-
E Energie und Wasserversorgung	0,0	0,0	0,0	0,0	0,0	0,0	0,0	0,0	0,0	0,0	0,0	0,0
40 Energieversorgung	0,0	0,0	0,0	0,0	0,0	0,0	0,0	0,0	0,0	0,0	0,0	0,0
41 Wasserversorgung	0,0	0,0	0,0	0,0	0,0	0,0	0,0	0,0	0,0	-	-	-
F Baugewerbe	0,0	0,0	0,0	0,3	0,0	0,0	0,0	0,2	0,2	0,2	0,3	0,3
45 Baugewerbe	0,0	0,0	0,0	0,3	0,0	0,0	0,0	0,2	0,2	0,2	0,3	0,3

## Neue Länder

## Unternehmen mit 10 Arbeitnehmern und mehr

Wirtschaftszweig	Arbeitskosten je geleistete Stunde	Kosten je Vollzeiteinheit										
		Arbeitskosten insg.	Personalnebenkosten insg.	Sonderzahlungen	Vergütung für nicht gearbeitete Tage	Sozialbeiträge der Arbeitgeber	Gesetzliche Arbeitgeberbeiträge	Betriebliche Altersversorgung	Lohnfortzahlung	Berufliche Aus- und Weiterbildung	Sonstige Aufwendungen	Erstattungen
G-O Dienstleistungsbereich	0,7	0,7	0,6	1,0	0,8	0,5	0,4	1,9	0,6	1,4	1,7	8,9
G-K Handel, Gastgewerbe, Verkehr, Finanzierung, Vermietung und Unternehmensdienstleister	1,4	1,4	1,0	1,7	1,6	0,9	0,7	2,2	1,2	2,7	3,6	7,1
GHI Handel, Gastgewerbe und Verkehr	1,9	2,0	1,1	1,6	2,3	0,8	0,6	1,8	1,4	3,2	3,5	8,6
GHJ Handel, Gastgewerbe, Kredit- und Versicherungsgewerbe	2,4	2,4	1,3	1,7	2,8	1,0	0,7	3,1	1,9	2,8	4,4	9,7
G Handel; Instandhaltung und Reparatur von Kraftfahrzeugen und Gebrauchsgütern	3,5	3,5	1,9	2,6	4,0	1,3	0,9	7,1	2,7	5,2	5,5	9,6
50 Kraftfahrzeughandel; Instandhaltung und Reparatur von Kraftfahrzeugen; Tankstellen	1,3	1,2	1,7	6,8	1,7	1,2	1,3	10,3	3,4	12,4	12,7	17,5
51 Handelsvermittlung und Großhandel (ohne Handel mit Kraftfahrzeugen)	10,2	10,3	5,3	6,3	11,7	3,8	2,5	16,2	8,1	6,7	5,9	13,6
52 Einzelhandel (ohne Handel mit Kraftfahrzeugen und ohne Tankstellen); Reparatur von Gebrauchsgütern	0,9	0,7	0,9	2,0	0,8	0,8	0,7	3,2	1,0	6,8	6,4	13,2
H Gastgewerbe	2,8	2,8	3,5	8,5	3,4	3,1	2,6	6,4	5,7	15,8	8,7	24,6
55 Gastgewerbe	2,8	2,8	3,5	8,5	3,4	3,1	2,6	6,4	5,7	15,8	8,7	24,6
I Verkehr und Nachrichtenübermittlung	1,1	1,0	1,2	1,8	1,2	1,2	0,8	2,4	1,5	2,7	3,7	12,1
60 Landverkehr; Transport in Rohrfernleitungen	1,3	1,0	1,3	2,5	1,2	1,1	0,9	4,0	1,8	2,8	4,2	19,4
61 Schifffahrt	4,7	6,2	6,9	14,5	3,6	5,1	4,0	8,0	5,7	15,9	9,9	48,9
62 Luftfahrt	0,0	0,0	0,0	0,0	0,0	0,0	0,0	0,0	0,0	0,0	0,0	0,0
63 Hilfs- und Nebentätigkeiten für den Verkehr; Verkehrsvermittlung	2,6	2,6	2,8	6,4	3,4	2,2	1,9	9,7	4,3	11,8	13,8	23,6
64 Nachrichtenübermittlung	2,1	1,8	2,1	2,1	2,2	2,1	1,7	2,4	2,1	2,4	3,2	3,4
JK Finanzierung, Vermietung und Unternehmensdienstleister	2,1	2,0	2,3	3,7	2,1	2,0	1,5	5,2	2,2	5,1	8,1	12,4
J Kredit- und Versicherungsgewerbe	0,6	0,5	0,5	0,7	1,0	0,7	0,4	2,1	1,7	1,9	3,9	22,0
65 Kreditgewerbe	0,7	0,6	0,6	0,9	1,3	0,8	0,4	1,7	2,1	2,2	6,2	24,4
66 Versicherungsgewerbe	0,4	0,3	0,9	0,4	0,2	1,7	0,5	6,6	1,3	0,3	3,2	3,6
67 Mit dem Kredit- und Versicherungsgewerbe verbundene Tätigkeiten	2,9	3,0	3,8	6,3	3,0	2,8	2,5	4,7	3,8	19,8	57,0	47,9
K Grundstücks- und Wohnungswesen, Vermietung beweglicher Sachen; Erbringung von wirtschaftlichen Dienstleistungen, anderweitig nicht genannt	2,3	2,2	2,4	5,1	2,4	2,0	1,7	8,1	3,0	7,9	9,8	13,4
70 Grundstücks- und Wohnungswesen	3,3	2,9	3,3	6,5	3,3	2,3	2,3	12,6	4,5	8,0	19,7	27,9
71 Vermietung beweglicher Sachen ohne Bedienungs personal	3,8	4,3	5,0	8,7	6,3	5,1	5,9	22,6	6,7	16,2	18,2	31,7
72 Datenverarbeitung und Datenbanken	2,1	2,1	2,2	5,1	2,4	2,1	2,1	5,9	3,8	5,1	29,5	33,5
73 Forschung und Entwicklung	1,1	1,0	1,0	3,9	1,2	0,9	0,8	3,3	2,6	12,2	15,2	4,5
74 Erbringung von wirtschaftlichen Dienstleistungen, anderweitig nicht genannt	2,6	2,5	2,7	7,6	2,8	2,3	2,0	12,1	4,4	13,4	12,4	20,7
L-O Öffentliche und private Dienstleister	0,4	0,4	0,5	1,1	0,5	0,5	0,4	3,5	0,6	1,2	1,7	15,2
L Öffentliche Verwaltung, Verteidigung, Sozialversicherung	0,0	0,0	0,0	0,0	0,0	0,0	0,0	0,0	##	0,0	##	-
75 Öffentliche Verwaltung, Verteidigung, Sozialversicherung	0,0	0,0	0,0	0,0	0,0	0,0	0,0	0,0	##	0,0	##	-
M Erziehung und Unterricht	0,0	0,0	0,0	0,0	0,0	0,0	0,0	0,0	##	0,0	##	-
80 Erziehung und Unterricht	0,0	0,0	0,0	0,0	0,0	0,0	0,0	0,0	##	0,0	##	-
N Gesundheits-, Veterinär- und Sozialwesen	1,3	1,2	1,4	2,7	1,6	1,5	1,0	11,6	2,0	4,6	6,8	18,5
85 Gesundheits-, Veterinär- und Sozialwesen	1,3	1,2	1,4	2,7	1,6	1,5	1,0	11,6	2,0	4,6	6,8	18,5
O Erbringung von sonstigen öffentlichen und persönlichen Dienstleistungen	2,1	2,0	2,4	7,6	2,3	2,0	1,8	4,0	2,9	7,6	10,2	18,7
90 Abwasser- und Abfallbeseitigung und sonstige Entsorgung	2,4	2,2	2,7	6,2	2,5	2,4	1,9	10,6	4,1	18,6	11,7	26,6
91 Interessenvertretungen sowie kirchliche und sonstige Vereinigungen (ohne Sozialwesen, Kultur und Sport)	2,9	2,7	3,4	8,5	3,0	2,8	2,5	6,9	4,5	13,8	28,2	24,1
92 Kultur, Sport und Unterhaltung	3,9	3,9	4,7	15,6	4,6	3,5	3,1	5,9	5,1	8,7	25,7	22,8
93 Erbringung von sonstigen Dienstleistungen	3,9	3,8	3,8	15,1	4,7	3,6	3,6	16,9	8,2	15,7	23,8	21,5

## Neue Länder

## Unternehmen mit 10 bis 49 Arbeitnehmern

Wirtschaftszweig	Arbeitskosten je geleistete Stunde	Kosten je Vollzeiteinheit										
		Arbeitskosten insg.	Personalnebenkosten insg.	Sonderzahlungen	Vergütung für nicht gearbeitete Tage	Sozialbeiträge der Arbeitgeber	Gesetzliche Arbeitgeberbeiträge	Betriebliche Altersversorgung	Lohnfortzahlung	Berufliche Aus- und Weiterbildung	Sonstige Aufwendungen	Erstattungen
G-O Dienstleistungsbereich	1,5	1,4	1,7	6,3	1,7	1,3	1,2	8,0	3,3	10,8	11,0	18,6
G-K Handel, Gastgewerbe, Verkehr, Finanzierung, Vermietung und Unternehmensdienstleister	1,7	1,5	1,9	7,8	1,9	1,4	1,3	9,1	3,9	12,5	12,5	11,6
GHI Handel, Gastgewerbe und Verkehr	1,3	1,2	1,6	8,2	1,5	1,2	1,1	8,2	3,3	15,0	13,3	12,1
GHJ Handel, Gastgewerbe, Kredit- und Versicherungsgewerbe	1,3	1,2	1,6	7,8	1,5	1,3	1,2	8,2	2,9	14,3	14,2	11,9
G Handel; Instandhaltung und Reparatur von Kraftfahrzeugen und Gebrauchsgütern	1,4	1,3	1,8	8,6	1,6	1,4	1,3	9,0	3,1	16,6	15,5	14,2
50 Kraftfahrzeughandel; Instandhaltung und Reparatur von Kraftfahrzeugen; Tankstellen	2,0	2,0	3,2	21,3	2,6	2,1	2,1	17,0	5,8	21,9	21,4	19,4
51 Handelsvermittlung und Großhandel (ohne Handel mit Kraftfahrzeugen)	2,4	2,3	2,9	12,9	2,7	2,1	2,1	14,0	5,0	27,0	21,4	22,5
52 Einzelhandel (ohne Handel mit Kraftfahrzeugen und ohne Tankstellen); Reparatur von Gebrauchsgütern	2,7	2,4	3,1	11,9	3,0	2,7	2,3	14,4	4,9	33,9	24,8	22,8
H Gastgewerbe	3,0	2,9	3,3	30,4	4,4	2,7	2,5	16,2	9,3	26,4	28,7	20,3
55 Gastgewerbe	3,0	2,9	3,3	30,4	4,4	2,7	2,5	16,2	9,3	26,4	28,7	20,3
I Verkehr und Nachrichtenübermittlung	3,4	3,3	4,3	26,8	4,2	3,1	2,7	26,6	10,4	33,6	23,9	24,4
60 Landverkehr; Transport in Rohrfernleitungen	3,9	3,8	4,6	40,2	4,6	3,8	3,4	22,3	11,6	42,6	31,6	27,8
61 Schifffahrt	0,0	0,0	0,0	0,0	0,0	0,0	0,0	0,0	0,0	0,0	-	-
62 Luftfahrt	0,0	0,0	0,0	0,0	0,0	0,0	0,0	0,0	0,0	0,0	0,0	0,0
63 Hilfs- und Nebentätigkeiten für den Verkehr; Verkehrsvermittlung	5,7	6,2	8,0	29,7	8,0	5,9	4,4	64,7	20,8	83,5	56,4	50,6
64 Nachrichtenübermittlung	7,4	7,5	8,6	26,4	11,5	7,0	5,8	31,8	14,7	80,6	31,2	55,9
JK Finanzierung, Vermietung und Unternehmensdienstleister	3,8	3,6	4,3	13,8	4,3	3,3	3,0	17,7	8,5	21,7	32,4	28,1
J Kredit- und Versicherungsgewerbe	2,6	2,6	3,0	8,0	3,3	2,7	1,9	10,3	6,4	9,6	33,5	13,1
65 Kreditgewerbe	3,0	2,9	3,3	8,8	4,2	3,2	1,9	13,4	8,4	7,7	34,3	-
66 Versicherungsgewerbe	2,5	4,0	8,5	24,1	3,5	5,0	3,5	19,9	0,0	24,1	-	-
67 Mit dem Kredit- und Versicherungsgewerbe verbundene Tätigkeiten	5,9	5,9	6,8	14,8	6,0	4,9	5,5	15,2	7,6	39,2	-	27,6
K Grundstücks- und Wohnungswesen, Vermietung beweglicher Sachen; Erbringung von wirtschaftlichen Dienstleistungen, anderweitig nicht genannt	3,9	3,7	4,4	14,9	4,4	3,3	3,0	18,7	8,8	24,5	32,5	28,1
70 Grundstücks- und Wohnungswesen	6,8	6,1	7,4	15,1	6,8	4,9	4,7	24,9	9,4	21,7	64,6	37,9
71 Vermietung beweglicher Sachen ohne Bedienungspersonal	4,5	5,3	6,9	27,6	5,8	5,3	5,6	44,3	11,5	41,8	40,0	44,5
72 Datenverarbeitung und Datenbanken	6,5	6,5	6,9	21,0	6,1	6,1	6,6	26,5	16,4	27,4	61,3	54,3
73 Forschung und Entwicklung	4,0	3,8	4,8	26,7	5,0	3,7	3,6	22,3	11,2	33,0	70,8	52,9
74 Erbringung von wirtschaftlichen Dienstleistungen, anderweitig nicht genannt	5,2	5,0	5,4	25,9	6,2	4,5	4,0	28,3	13,2	41,8	46,3	36,3
L-O Öffentliche und private Dienstleister	3,1	3,1	3,7	9,8	4,0	3,3	3,0	14,8	6,0	19,5	22,7	43,0
L Öffentliche Verwaltung, Verteidigung, Sozialversicherung	-	-	-	-	-	-	-	-	##	-	##	-
75 Öffentliche Verwaltung, Verteidigung, Sozialversicherung	-	-	-	-	-	-	-	-	##	-	##	-
M Erziehung und Unterricht	-	-	-	-	-	-	-	-	##	-	##	-
80 Erziehung und Unterricht	-	-	-	-	-	-	-	-	##	-	##	-
N Gesundheits-, Veterinär- und Sozialwesen	4,3	4,2	5,2	12,5	5,8	4,9	4,5	26,4	8,4	24,2	47,1	60,0
85 Gesundheits-, Veterinär- und Sozialwesen	4,3	4,2	5,2	12,5	5,8	4,9	4,5	26,4	8,4	24,2	47,1	60,0
O Erbringung von sonstigen öffentlichen und persönlichen Dienstleistungen	4,2	4,2	5,1	14,9	4,9	4,2	3,8	15,2	7,7	24,1	25,1	24,2
90 Abwasser- und Abfallbeseitigung und sonstige Entsorgung	5,3	5,6	7,1	16,8	7,4	6,0	5,2	26,3	11,8	41,4	25,8	41,9
91 Interessenvertretungen sowie kirchliche und sonstige Vereinigungen (ohne Sozialwesen, Kultur und Sport)	7,2	6,8	9,1	26,6	7,5	6,8	5,5	25,7	13,2	51,1	58,1	44,4
92 Kultur, Sport und Unterhaltung	9,5	9,7	11,6	27,0	11,7	10,1	8,8	27,5	21,9	42,2	72,5	33,1
93 Erbringung von sonstigen Dienstleistungen	4,4	4,9	5,2	30,4	5,0	5,4	4,9	23,8	14,1	37,2	54,7	28,9

Neue Länder  
 Unternehmen mit 50 Arbeitnehmern und mehr

Wirtschaftszweig	Arbeitskosten je geleistete Stunde	Kosten je Vollzeiteinheit										
		Arbeitskosten insg.	Personalnebenkosten insg.	Sonderzahlungen	Vergütung für nicht gearbeitete Tage	Sozialbeiträge der Arbeitgeber	Gesetzliche Arbeitgeberbeiträge	Betriebliche Altersversorgung	Lohnfortzahlung	Berufliche Aus- und Weiterbildung	Sonstige Aufwendungen	Erstattungen
G-O Dienstleistungsbereich	0,8	0,8	0,7	1,0	0,9	0,6	0,4	2,0	0,7	1,3	1,7	9,2
G-K Handel, Gastgewerbe, Verkehr, Finanzierung, Vermietung und Unternehmensdienstleister	1,8	1,8	1,4	2,0	2,1	1,2	0,9	2,7	1,3	2,6	3,5	7,9
GHI Handel, Gastgewerbe und Verkehr	2,4	2,5	1,3	1,7	2,9	1,0	0,8	2,1	1,6	2,2	2,5	12,1
GHJ Handel, Gastgewerbe, Kredit- und Versicherungsgewerbe	3,0	3,0	1,6	1,9	3,6	1,2	0,9	3,4	2,2	2,3	3,0	16,8
G Handel; Instandhaltung und Reparatur von Kraftfahrzeugen und Gebrauchsgütern	4,7	4,7	2,4	2,7	5,3	1,7	1,1	9,2	3,4	3,1	3,8	5,5
50 Kraftfahrzeughandel; Instandhaltung und Reparatur von Kraftfahrzeugen; Tankstellen	1,5	1,4	2,2	7,1	1,8	1,5	1,8	8,7	3,6	8,4	8,9	29,7
51 Handelsvermittlung und Großhandel (ohne Handel mit Kraftfahrzeugen)	12,8	13,0	6,5	7,0	14,7	4,8	3,1	20,6	9,9	6,5	5,5	10,2
52 Einzelhandel (ohne Handel mit Kraftfahrzeugen und ohne Tankstellen); Reparatur von Gebrauchsgütern	0,9	0,7	0,8	1,6	0,7	0,7	0,7	1,8	0,8	3,3	5,3	6,0
H Gastgewerbe	3,7	3,6	4,5	7,8	4,3	4,1	3,3	7,6	6,8	19,0	8,5	51,7
55 Gastgewerbe	3,7	3,6	4,5	7,8	4,3	4,1	3,3	7,6	6,8	19,0	8,5	51,7
I Verkehr und Nachrichtenübermittlung	1,3	1,2	1,5	1,8	1,4	1,5	0,9	2,6	1,6	2,8	3,6	9,8
60 Landverkehr; Transport in Rohrfernleitungen	0,6	0,5	0,6	1,2	0,6	0,5	0,4	2,7	1,0	1,6	3,7	23,7
61 Schifffahrt	5,2	6,7	7,6	15,6	4,1	5,7	4,4	9,1	6,1	17,1	11,1	49,2
62 Luftfahrt	0,0	0,0	0,0	0,0	0,0	0,0	0,0	0,0	0,0	0,0	0,0	-
63 Hilfs- und Nebentätigkeiten für den Verkehr; Verkehrsvermittlung	3,3	3,3	3,7	6,9	4,2	2,8	2,5	8,9	3,4	13,4	14,3	19,0
64 Nachrichtenübermittlung	2,2	1,9	2,2	2,2	2,2	2,2	1,7	2,5	2,2	2,5	3,1	2,4
JK Finanzierung, Vermietung und Unternehmensdienstleister	2,6	2,4	2,9	4,5	2,4	2,5	1,9	6,2	1,9	5,7	8,7	10,3
J Kredit- und Versicherungsgewerbe	0,6	0,5	0,6	0,7	1,0	0,7	0,4	2,1	1,8	1,9	3,9	22,0
65 Kreditgewerbe	0,7	0,6	0,6	0,9	1,3	0,8	0,4	1,7	2,2	2,2	6,2	24,4
66 Versicherungsgewerbe	0,4	0,3	0,9	0,3	0,2	1,7	0,5	6,6	1,3	0,3	3,2	3,6
67 Mit dem Kredit- und Versicherungsgewerbe verbundene Tätigkeiten	2,6	2,8	3,8	5,9	2,3	3,0	2,4	4,0	4,2	14,4	56,3	45,6
K Grundstücks- und Wohnungswesen, Vermietung beweglicher Sachen; Erbringung von wirtschaftlichen Dienstleistungen, anderweitig nicht genannt	2,6	2,4	2,7	5,6	2,6	2,3	1,9	8,1	2,4	8,0	11,0	11,9
70 Grundstücks- und Wohnungswesen	2,2	1,5	2,0	2,7	2,0	2,0	1,3	6,6	3,2	5,7	17,3	23,2
71 Vermietung beweglicher Sachen ohne Bedienungspersonal	4,8	5,6	6,5	13,3	7,7	6,5	7,6	17,6	5,5	20,4	21,1	20,6
72 Datenverarbeitung und Datenbanken	1,3	1,4	2,0	6,0	2,0	2,1	1,5	5,0	1,6	4,9	7,9	36,5
73 Forschung und Entwicklung	1,1	1,0	0,8	3,2	1,2	0,8	0,8	3,1	2,4	13,1	3,5	4,7
74 Erbringung von wirtschaftlichen Dienstleistungen, anderweitig nicht genannt	2,5	2,4	2,8	8,0	2,7	2,2	2,0	10,5	3,8	12,3	13,8	19,8
L-O Öffentliche und private Dienstleister	0,4	0,4	0,5	1,1	0,5	0,5	0,4	3,5	0,5	1,2	1,7	13,8
L Öffentliche Verwaltung, Verteidigung, Sozialversicherung	0,0	0,0	0,0	0,0	0,0	0,0	0,0	0,0	##	0,0	##	-
75 Öffentliche Verwaltung, Verteidigung, Sozialversicherung	0,0	0,0	0,0	0,0	0,0	0,0	0,0	0,0	##	0,0	##	-
M Erziehung und Unterricht	0,0	0,0	0,0	0,0	0,0	0,0	0,0	0,0	##	0,0	##	-
80 Erziehung und Unterricht	0,0	0,0	0,0	0,0	0,0	0,0	0,0	0,0	##	0,0	##	-
N Gesundheits-, Veterinär- und Sozialwesen	1,3	1,2	1,4	2,8	1,6	1,6	1,0	12,1	2,0	4,6	6,8	15,4
85 Gesundheits-, Veterinär- und Sozialwesen	1,3	1,2	1,4	2,8	1,6	1,6	1,0	12,1	2,0	4,6	6,8	15,4
O Erbringung von sonstigen öffentlichen und persönlichen Dienstleistungen	2,5	2,3	2,8	8,7	2,7	2,3	2,0	4,5	3,0	7,7	10,8	26,8
90 Abwasser- und Abfallbeseitigung und sonstige Entsorgung	2,7	2,0	2,8	6,8	2,1	2,6	1,5	11,6	3,5	20,9	12,8	32,8
91 Interessenvertretungen sowie kirchliche und sonstige Vereinigungen (ohne Sozialwesen, Kultur und Sport)	2,9	2,6	3,4	6,3	3,1	3,0	2,6	7,0	4,3	12,1	28,8	28,7
92 Kultur, Sport und Unterhaltung	4,0	3,9	4,8	16,9	4,6	3,1	2,5	6,4	3,9	9,2	13,5	25,2
93 Erbringung von sonstigen Dienstleistungen	5,5	5,1	5,1	15,3	6,8	4,8	4,8	21,1	9,4	15,4	23,3	29,7

Neue Länder  
 Unternehmen mit 50 bis 249 Arbeitnehmern

Wirtschaftszweig	Arbeitskosten je geleistete Stunde	Kosten je Vollzeiteinheit										
		Arbeitskosten insg.	Personalnebenkosten insg.	Sonderzahlungen	Vergütung für nicht gearbeitete Tage	Sozialbeiträge der Arbeitgeber	Gesetzliche Arbeitgeberbeiträge	Betriebliche Altersversorgung	Lohnfortzahlung	Berufliche Aus- und Weiterbildung	Sonstige Aufwendungen	Erstattungen
G-O Dienstleistungsbereich	1,7	1,6	1,8	4,3	2,0	1,6	1,3	5,7	2,5	6,1	8,8	16,9
G-K Handel, Gastgewerbe, Verkehr, Finanzierung, Vermietung und Unternehmensdienstleister	2,1	2,0	2,4	5,2	2,3	1,9	1,6	7,6	2,2	7,8	11,4	16,3
GHI Handel, Gastgewerbe und Verkehr	1,8	1,7	2,1	5,5	2,1	1,7	1,6	6,3	2,6	7,0	8,3	24,7
GHJ Handel, Gastgewerbe, Kredit- und Versicherungsgewerbe	1,9	1,8	2,2	5,1	2,0	2,0	1,7	6,4	2,7	6,7	10,5	30,7
G Handel; Instandhaltung und Reparatur von Kraftfahrzeugen und Gebrauchsgütern	1,7	1,5	1,9	6,5	1,6	1,4	1,5	7,3	2,7	8,2	12,2	11,4
50 Kraftfahrzeughandel; Instandhaltung und Reparatur von Kraftfahrzeugen; Tankstellen	2,2	2,0	3,0	13,0	2,7	2,0	2,6	18,0	6,2	11,8	13,4	31,6
51 Handelsvermittlung und Großhandel (ohne Handel mit Kraftfahrzeugen)	2,1	2,1	2,7	8,5	2,3	1,7	1,8	8,5	4,1	14,0	15,9	15,5
52 Einzelhandel (ohne Handel mit Kraftfahrzeugen und ohne Tankstellen); Reparatur von Gebrauchsgütern	3,7	3,4	4,0	12,2	3,3	3,4	3,2	10,8	4,1	24,2	32,6	15,1
H Gastgewerbe	5,2	5,0	6,6	19,1	6,7	6,5	4,8	18,8	11,4	30,2	19,9	58,8
55 Gastgewerbe	5,2	5,0	6,6	19,1	6,7	6,5	4,8	18,8	11,4	30,2	19,9	58,8
I Verkehr und Nachrichtenübermittlung	3,9	3,8	4,4	8,9	5,1	3,6	3,3	12,0	4,5	11,7	12,4	26,0
60 Landverkehr; Transport in Rohrfernleitungen	2,6	2,0	2,4	8,9	2,6	2,2	1,9	13,5	4,2	12,5	11,6	32,6
61 Schifffahrt	1,6	2,2	2,0	17,5	1,7	1,0	1,1	28,5	4,5	11,2	5,0	57,8
62 Luftfahrt	0,0	0,0	0,0	-	0,0	0,0	0,0	-	0,0	-	-	-
63 Hilfs- und Nebentätigkeiten für den Verkehr; Verkehrsvermittlung	6,4	6,4	7,0	18,4	7,7	4,9	4,5	22,0	5,9	22,9	28,7	28,5
64 Nachrichtenübermittlung	14,6	14,0	19,3	24,0	27,4	15,5	13,8	37,7	13,9	37,9	51,6	56,2
JK Finanzierung, Vermietung und Unternehmensdienstleister	4,2	4,1	4,6	9,2	4,4	3,8	3,1	14,3	3,4	13,6	28,0	20,8
J Kredit- und Versicherungsgewerbe	1,3	1,2	1,7	3,3	1,7	2,5	0,9	7,8	3,0	6,6	19,6	27,3
65 Kreditgewerbe	1,4	1,2	1,7	3,5	1,8	2,6	0,9	8,2	3,1	6,6	19,8	29,2
66 Versicherungsgewerbe	0,1	0,4	0,0	0,3	0,1	0,1	0,2	1,7	6,7	1,0	-	-
67 Mit dem Kredit- und Versicherungsgewerbe verbundene Tätigkeiten	5,2	5,6	7,4	15,6	4,2	5,7	5,0	6,9	0,8	50,6	67,7	41,6
K Grundstücks- und Wohnungswesen, Vermietung beweglicher Sachen; Erbringung von wirtschaftlichen Dienstleistungen, anderweitig nicht genannt	4,0	3,9	4,2	10,9	4,4	3,4	3,0	16,4	4,2	18,4	29,6	23,0
70 Grundstücks- und Wohnungswesen	3,5	2,5	3,2	4,5	3,3	3,1	2,1	13,6	5,5	11,1	24,4	27,4
71 Vermietung beweglicher Sachen ohne Bedienungspersonal	5,3	6,6	7,8	23,5	5,9	7,1	6,5	29,5	7,7	35,9	45,8	40,0
72 Datenverarbeitung und Datenbanken	3,6	3,8	5,4	20,0	4,9	5,5	3,6	17,4	3,1	15,5	68,7	43,4
73 Forschung und Entwicklung	2,2	2,0	2,1	6,8	2,7	1,7	1,5	7,7	4,4	25,6	9,3	9,1
74 Erbringung von wirtschaftlichen Dienstleistungen, anderweitig nicht genannt	3,9	3,7	4,6	21,0	4,3	3,5	3,1	23,4	6,8	31,2	36,2	32,8
L-O Öffentliche und private Dienstleister	2,3	2,1	2,6	7,6	3,0	2,2	2,0	8,0	4,5	10,4	14,0	25,0
L Öffentliche Verwaltung, Verteidigung, Sozialversicherung	-	-	-	-	-	-	-	-	##	-	##	-
75 Öffentliche Verwaltung, Verteidigung, Sozialversicherung	-	-	-	-	-	-	-	-	##	-	##	-
M Erziehung und Unterricht	-	-	-	-	-	-	-	-	##	-	##	-
80 Erziehung und Unterricht	-	-	-	-	-	-	-	-	##	-	##	-
N Gesundheits-, Veterinär- und Sozialwesen	2,8	2,7	3,2	7,0	4,1	2,8	2,6	12,5	6,3	15,2	26,0	29,8
85 Gesundheits-, Veterinär- und Sozialwesen	2,8	2,7	3,2	7,0	4,1	2,8	2,6	12,5	6,3	15,2	26,0	29,8
O Erbringung von sonstigen öffentlichen und persönlichen Dienstleistungen	3,7	3,4	4,4	15,3	4,1	3,5	3,0	9,8	4,6	12,7	14,6	33,4
90 Abwasser- und Abfallbeseitigung und sonstige Entsorgung	3,7	2,8	3,8	10,2	3,0	3,5	2,2	21,8	5,2	29,5	18,0	36,3
91 Interessenvertretungen sowie kirchliche und sonstige Vereinigungen (ohne Sozialwesen, Kultur und Sport)	4,7	4,4	5,4	10,2	4,9	5,0	4,3	11,5	6,4	14,8	43,3	41,8
92 Kultur, Sport und Unterhaltung	8,0	7,8	10,3	34,0	9,4	5,7	4,9	17,8	6,5	28,3	21,2	42,5
93 Erbringung von sonstigen Dienstleistungen	6,4	5,9	5,9	18,4	7,9	5,5	5,6	22,5	11,0	17,7	25,8	29,6

## Neue Länder

## Unternehmen mit 250 bis 499 Arbeitnehmern

Wirtschaftszweig	Arbeitskosten je geleistete Stunde	Kosten je Vollzeiteinheit										
		Arbeitskosten insg.	Personalnebenkosten insg.	Sonderzahlungen	Vergütung für nicht gearbeitete Tage	Sozialbeiträge der Arbeitgeber	Gesetzliche Arbeitgeberbeiträge	Betriebliche Altersversorgung	Lohnfortzahlung	Berufliche Aus- und Weiterbildung	Sonstige Aufwendungen	Erstattungen
G-O Dienstleistungsbereich	2,2	2,2	2,4	5,2	2,7	2,3	1,7	12,8	3,1	6,5	10,7	18,4
G-K Handel, Gastgewerbe, Verkehr, Finanzierung, Vermietung und Unternehmensdienstleister	2,9	2,7	3,4	7,2	3,2	2,7	2,3	12,8	3,7	8,7	9,5	9,2
GHI Handel, Gastgewerbe und Verkehr	2,9	2,8	4,2	13,5	3,1	3,0	1,5	30,7	3,1	13,6	10,6	16,5
GHJ Handel, Gastgewerbe, Kredit- und Versicherungsgewerbe	3,7	3,4	4,4	9,4	4,0	3,5	2,5	16,6	4,5	9,3	8,9	17,8
G Handel; Instandhaltung und Reparatur von Kraftfahrzeugen und Gebrauchsgütern	5,5	5,4	8,1	21,1	4,5	5,9	2,5	47,5	4,3	17,3	8,9	19,0
50 Kraftfahrzeughandel; Instandhaltung und Reparatur von Kraftfahrzeugen; Tankstellen	1,3	1,2	2,1	5,6	1,3	1,2	1,1	6,0	3,6	6,1	8,5	-
51 Handelsvermittlung und Großhandel (ohne Handel mit Kraftfahrzeugen)	12,0	11,8	16,8	33,7	9,7	12,4	4,5	53,5	9,6	39,3	21,0	33,0
52 Einzelhandel (ohne Handel mit Kraftfahrzeugen und ohne Tankstellen); Reparatur von Gebrauchsgütern	2,9	2,8	3,3	7,0	3,1	2,8	2,9	8,1	3,0	21,6	14,1	21,1
H Gastgewerbe	1,2	1,5	3,4	5,0	1,9	1,7	1,2	4,7	2,4	8,1	17,7	54,9
55 Gastgewerbe	1,2	1,5	3,4	5,0	1,9	1,7	1,2	4,7	2,4	8,1	17,7	54,9
I Verkehr und Nachrichtenübermittlung	0,9	0,7	1,9	5,0	3,4	2,2	1,2	11,5	4,8	23,6	22,6	22,9
60 Landverkehr; Transport in Rohrfernleitungen	1,4	1,4	2,3	5,5	1,9	1,8	1,0	6,5	3,4	5,6	6,3	7,5
61 Schifffahrt	0,0	0,0	0,0	0,0	0,0	0,0	0,0	0,0	0,0	0,0	0,0	-
62 Luftfahrt	-	-	-	-	-	-	-	-	-	-	-	-
63 Hilfs- und Nebentätigkeiten für den Verkehr; Verkehrsvermittlung	2,5	3,3	2,6	4,7	9,5	2,8	3,8	25,0	8,8	53,0	48,1	51,2
64 Nachrichtenübermittlung	0,0	0,0	0,0	0,0	0,0	0,0	0,0	0,0	0,0	0,0	0,0	0,0
JK Finanzierung, Vermietung und Unternehmensdienstleister	5,0	4,5	5,2	8,0	5,1	4,5	4,3	8,8	6,4	10,0	16,2	9,5
J Kredit- und Versicherungsgewerbe	1,8	1,6	1,8	1,9	3,8	1,7	1,3	7,4	7,1	4,7	14,3	47,4
65 Kreditgewerbe	2,0	1,8	1,9	2,0	4,1	1,8	1,4	7,8	7,6	5,0	25,1	50,0
66 Versicherungsgewerbe	0,2	0,2	0,3	0,1	0,3	0,5	0,1	1,4	0,3	0,5	0,4	0,5
67 Mit dem Kredit- und Versicherungsgewerbe verbundene Tätigkeiten	1,3	4,8	2,7	5,1	3,8	1,7	3,2	3,7	17,1	10,8	24,2	-
K Grundstücks- und Wohnungswesen, Vermietung beweglicher Sachen; Erbringung von wirtschaftlichen Dienstleistungen, anderweitig nicht genannt	7,1	6,7	7,3	17,5	7,6	6,6	6,7	13,2	7,5	16,6	24,7	12,1
70 Grundstücks- und Wohnungswesen	2,3	2,1	3,3	6,7	1,6	2,4	2,2	6,9	2,2	6,5	54,6	-
71 Vermietung beweglicher Sachen ohne Bedienungspersonal	7,4	9,8	9,3	7,8	12,7	11,7	13,2	31,5	1,4	51,0	51,0	51,0
72 Datenverarbeitung und Datenbanken	1,5	1,4	1,5	0,9	1,6	1,3	1,2	6,6	1,4	2,4	3,7	4,4
73 Forschung und Entwicklung	0,0	0,0	0,1	0,8	0,1	0,0	0,1	0,3	0,5	2,0	0,1	0,2
74 Erbringung von wirtschaftlichen Dienstleistungen, anderweitig nicht genannt	10,0	9,8	11,0	30,8	11,1	9,5	9,5	23,8	10,9	48,0	34,1	33,0
L-O Öffentliche und private Dienstleister	2,8	3,0	3,2	7,4	3,4	3,5	2,1	22,4	3,2	11,3	22,2	25,9
L Öffentliche Verwaltung, Verteidigung, Sozialversicherung	-	-	-	-	-	-	-	-	##	-	##	-
75 Öffentliche Verwaltung, Verteidigung, Sozialversicherung	-	-	-	-	-	-	-	-	##	-	##	-
M Erziehung und Unterricht	-	-	-	-	-	-	-	-	##	-	##	-
80 Erziehung und Unterricht	-	-	-	-	-	-	-	-	##	-	##	-
N Gesundheits-, Veterinär- und Sozialwesen	3,6	3,8	4,1	9,5	4,3	4,6	2,6	31,9	3,8	12,8	27,5	32,5
85 Gesundheits-, Veterinär- und Sozialwesen	3,6	3,8	4,1	9,5	4,3	4,6	2,6	31,9	3,8	12,8	27,5	32,5
O Erbringung von sonstigen öffentlichen und persönlichen Dienstleistungen	3,0	2,8	2,7	5,1	3,7	2,1	1,8	8,6	4,0	23,7	16,3	38,5
90 Abwasser- und Abfallbeseitigung und sonstige Entsorgung	0,0	0,0	0,0	0,0	0,0	0,0	0,0	0,0	0,0	0,0	0,0	0,0
91 Interessenvertretungen sowie kirchliche und sonstige Vereinigungen (ohne Sozialwesen, Kultur und Sport)	4,2	3,4	5,4	8,7	4,7	4,6	3,7	19,0	8,3	35,2	47,2	38,7
92 Kultur, Sport und Unterhaltung	5,6	5,5	4,6	9,6	6,4	3,4	2,5	12,4	8,0	21,6	43,0	44,2
93 Erbringung von sonstigen Dienstleistungen	0,9	0,6	0,8	0,1	1,6	0,2	0,5	6,9	3,7	3,9	6,9	31,2

## Neue Länder

## Unternehmen mit 500 bis 999 Arbeitnehmern

Wirtschaftszweig	Arbeitskosten je geleistete Stunde	Kosten je Vollzeiteinheit										
		Arbeitskosten insg.	Personalnebenkosten insg.	Sonderzahlungen	Vergütung für nicht gearbeitete Tage	Sozialbeiträge der Arbeitgeber	Gesetzliche Arbeitgeberbeiträge	Betriebliche Altersversorgung	Lohnfortzahlung	Berufliche Aus- und Weiterbildung	Sonstige Aufwendungen	Erstattungen
G-O Dienstleistungsbereich	7,0	7,1	3,7	3,0	7,9	3,3	2,0	18,0	4,6	5,9	8,7	14,1
G-K Handel, Gastgewerbe, Verkehr, Finanzierung, Vermietung und Unternehmensdienstleister	13,5	13,7	6,9	4,0	15,7	5,0	3,6	12,2	9,0	5,5	5,7	12,7
GHI Handel, Gastgewerbe und Verkehr	21,1	21,4	11,7	4,9	23,5	8,4	5,6	26,9	14,8	11,8	7,7	17,5
GHJ Handel, Gastgewerbe, Kredit- und Versicherungsgewerbe	19,3	19,7	9,5	4,3	22,7	7,0	5,1	15,3	14,2	6,4	8,6	20,5
G Handel; Instandhaltung und Reparatur von Kraftfahrzeugen und Gebrauchsgütern	28,6	29,3	17,0	7,6	31,6	13,1	8,6	44,5	23,3	8,1	13,1	10,2
50 Kraftfahrzeughandel; Instandhaltung und Reparatur von Kraftfahrzeugen; Tankstellen	3,6	1,6	1,4	12,6	1,9	0,3	1,5	3,2	5,9	15,8	3,2	-
51 Handelsvermittlung und Großhandel (ohne Handel mit Kraftfahrzeugen)	36,8	38,3	24,9	17,6	40,0	20,3	14,0	48,3	32,9	7,8	17,8	21,2
52 Einzelhandel (ohne Handel mit Kraftfahrzeugen und ohne Tankstellen); Reparatur von Gebrauchsgütern	2,3	2,3	2,6	6,2	3,2	2,2	2,4	5,9	3,3	16,6	13,8	10,0
H Gastgewerbe	13,5	13,1	12,9	13,5	17,2	12,7	10,4	23,3	22,9	41,9	8,7	63,5
55 Gastgewerbe	13,5	13,1	12,9	13,5	17,2	12,7	10,4	23,3	22,9	41,9	8,7	63,5
I Verkehr und Nachrichtenübermittlung	0,6	0,5	0,5	2,0	0,4	0,5	0,4	1,6	0,6	1,8	1,9	0,9
60 Landverkehr; Transport in Rohrfernleitungen	0,0	0,0	0,0	0,0	0,0	0,0	0,0	0,0	0,0	0,0	0,0	0,0
61 Schifffahrt	-	-	-	-	-	-	-	-	-	-	-	-
62 Luftfahrt	0,0	0,0	0,0	0,0	0,0	0,0	0,0	0,0	0,0	0,0	0,0	-
63 Hilfs- und Nebentätigkeiten für den Verkehr; Verkehrsvermittlung	0,9	0,9	0,9	4,4	0,7	0,8	0,9	1,6	0,8	3,3	4,3	2,3
64 Nachrichtenübermittlung	0,0	0,0	0,0	0,0	0,0	0,0	0,0	0,0	0,0	0,0	0,0	0,0
JK Finanzierung, Vermietung und Unternehmensdienstleister	3,2	3,8	4,8	7,0	4,3	4,2	3,4	8,3	4,1	7,3	8,1	17,8
J Kredit- und Versicherungsgewerbe	0,2	0,2	0,1	0,2	0,4	0,1	0,4	0,7	0,7	0,7	0,7	0,7
65 Kreditgewerbe	0,3	0,3	0,1	0,2	0,5	0,1	0,4	0,7	0,7	0,7	0,7	0,7
66 Versicherungsgewerbe	0,6	0,6	0,9	1,4	0,9	0,8	0,6	4,4	1,2	3,4	3,3	-
67 Mit dem Kredit- und Versicherungsgewerbe verbundene Tätigkeiten	0,0	0,0	0,0	0,0	0,0	0,0	0,0	0,0	0,0	0,0	-	0,0
K Grundstücks- und Wohnungswesen, Vermietung beweglicher Sachen; Erbringung von wirtschaftlichen Dienstleistungen, anderweitig nicht genannt	3,9	4,6	6,0	11,6	5,8	5,1	4,2	23,6	5,6	15,9	9,2	19,6
70 Grundstücks- und Wohnungswesen	0,2	0,2	0,2	0,4	0,2	0,1	0,2	0,5	0,1	0,1	0,2	0,2
71 Vermietung beweglicher Sachen ohne Bedienungspersonal	0,0	0,0	0,0	0,0	0,0	0,0	0,0	-	0,0	0,0	0,0	0,0
72 Datenverarbeitung und Datenbanken	10,6	10,7	13,2	39,7	10,4	8,5	8,9	17,5	5,3	10,1	10,1	61,6
73 Forschung und Entwicklung	4,4	3,8	1,5	5,2	3,7	2,4	3,1	1,7	9,5	17,2	7,5	-
74 Erbringung von wirtschaftlichen Dienstleistungen, anderweitig nicht genannt	5,0	5,6	8,0	23,1	7,2	6,8	5,3	42,4	6,6	25,9	11,6	23,7
L-O Öffentliche und private Dienstleister	2,1	1,8	2,7	4,4	2,3	4,4	1,5	28,2	3,3	11,1	15,3	20,3
L Öffentliche Verwaltung, Verteidigung, Sozialversicherung	-	-	-	-	-	-	-	-	##	-	##	-
75 Öffentliche Verwaltung, Verteidigung, Sozialversicherung	-	-	-	-	-	-	-	-	##	-	##	-
M Erziehung und Unterricht	-	-	-	-	-	-	-	-	##	-	##	-
80 Erziehung und Unterricht	-	-	-	-	-	-	-	-	##	-	##	-
N Gesundheits-, Veterinär- und Sozialwesen	2,3	2,0	3,0	4,8	2,5	4,8	1,6	30,7	3,6	11,5	15,8	20,8
85 Gesundheits-, Veterinär- und Sozialwesen	2,3	2,0	3,0	4,8	2,5	4,8	1,6	30,7	3,6	11,5	15,8	20,8
O Erbringung von sonstigen öffentlichen und persönlichen Dienstleistungen	0,1	0,2	0,3	1,3	0,1	0,2	0,5	1,1	0,7	24,9	1,2	1,7
90 Abwasser- und Abfallbeseitigung und sonstige Entsorgung	0,0	0,0	0,0	0,0	0,0	0,0	0,0	0,0	0,0	0,0	0,0	0,0
91 Interessenvertretungen sowie kirchliche und sonstige Vereinigungen (ohne Sozialwesen, Kultur und Sport)	5,6	3,3	8,8	15,2	0,6	4,1	4,9	18,7	4,4	34,3	69,7	-
92 Kultur, Sport und Unterhaltung	0,0	0,0	0,1	0,0	0,0	0,1	0,1	0,2	0,0	0,4	0,4	0,4
93 Erbringung von sonstigen Dienstleistungen	0,0	0,0	0,0	0,0	0,0	0,0	0,0	0,0	0,0	0,0	0,0	-



## Neue Länder

## Unternehmen mit 1000 Arbeitnehmern und mehr

Wirtschaftszweig	Arbeitskosten je geleistete Stunde	Kosten je Vollzeiteinheit										
		Arbeitskosten insg.	Personalnebenkosten insg.	Sonderzahlungen	Vergütung für nicht gearbeitete Tage	Sozialbeiträge der Arbeitgeber	Gesetzliche Arbeitgeberbeiträge	Betriebliche Altersversorgung	Lohnfortzahlung	Berufliche Aus- und Weiterbildung	Sonstige Aufwendungen	Erstattungen
G-O Dienstleistungsbereich	0,2	0,2	0,2	0,3	0,2	0,3	0,2	0,5	0,2	0,4	0,4	3,3
G-K Handel, Gastgewerbe, Verkehr, Finanzierung, Vermietung und Unternehmensdienstleister	0,6	0,5	0,6	0,8	0,5	0,6	0,5	1,0	0,6	0,9	0,9	1,3
GHI Handel, Gastgewerbe und Verkehr	0,3	0,2	0,3	0,4	0,2	0,3	0,2	0,5	0,3	0,5	0,5	1,2
GHJ Handel, Gastgewerbe, Kredit- und Versicherungsgewerbe	0,5	0,4	0,5	0,7	0,3	0,5	0,3	2,2	0,4	0,9	0,7	2,4
G Handel; Instandhaltung und Reparatur von Kraftfahrzeugen und Gebrauchsgütern	0,5	0,4	0,4	0,7	0,4	0,4	0,4	0,8	0,5	1,0	0,9	2,6
50 Kraftfahrzeughandel; Instandhaltung und Reparatur von Kraftfahrzeugen; Tankstellen	0,0	0,0	0,0	0,0	0,0	0,0	0,0	0,0	0,0	0,0	0,0	0,0
51 Handelsvermittlung und Großhandel (ohne Handel mit Kraftfahrzeugen)	0,4	0,4	0,6	1,7	0,4	0,4	0,3	1,4	0,4	2,2	2,4	2,4
52 Einzelhandel (ohne Handel mit Kraftfahrzeugen und ohne Tankstellen); Reparatur von Gebrauchsgütern	0,6	0,4	0,5	0,8	0,5	0,5	0,4	1,0	0,7	1,3	1,0	3,1
H Gastgewerbe	0,1	0,1	0,0	0,0	0,2	0,0	0,0	0,1	0,2	1,6	0,3	1,6
55 Gastgewerbe	0,1	0,1	0,0	0,0	0,2	0,0	0,0	0,1	0,2	1,6	0,3	1,6
I Verkehr und Nachrichtenübermittlung	0,0	0,0	0,0	0,0	0,0	0,0	0,0	0,0	0,0	0,0	0,0	0,0
60 Landverkehr; Transport in Rohrfernleitungen	0,0	0,0	0,0	0,0	0,0	0,0	0,0	0,0	0,0	0,0	0,0	0,0
61 Schifffahrt	-	-	-	-	-	-	-	-	-	-	-	-
62 Luftfahrt	0,0	0,0	0,0	0,0	0,0	0,0	0,0	0,0	0,0	-	0,0	-
63 Hilfs- und Nebentätigkeiten für den Verkehr; Verkehrsvermittlung	0,0	0,0	0,0	0,0	0,0	0,0	0,0	0,2	0,1	0,6	0,3	0,3
64 Nachrichtenübermittlung	0,0	0,0	0,0	0,0	0,0	0,0	0,0	0,0	0,0	0,0	0,0	0,0
JK Finanzierung, Vermietung und Unternehmensdienstleister	1,9	2,0	2,2	2,8	1,8	2,1	1,7	3,5	1,9	2,9	3,0	2,9
J Kredit- und Versicherungsgewerbe	0,3	0,2	0,3	0,2	0,3	0,4	0,2	1,9	0,6	0,4	1,3	1,6
65 Kreditgewerbe	0,4	0,3	0,1	0,2	0,4	0,2	0,1	0,2	0,2	0,5	0,5	0,5
66 Versicherungsgewerbe	0,4	0,4	1,0	0,4	0,2	1,7	0,6	6,5	1,6	0,4	3,4	4,2
67 Mit dem Kredit- und Versicherungsgewerbe verbundene Tätigkeiten	0,2	0,1	0,3	1,0	1,1	1,0	0,8	0,5	0,3	17,9	22,9	2,6
K Grundstücks- und Wohnungswesen, Vermietung beweglicher Sachen; Erbringung von wirtschaftlichen Dienstleistungen, anderweitig nicht genannt	2,4	2,5	2,7	3,9	2,3	2,6	2,2	4,2	2,3	4,3	4,4	4,3
70 Grundstücks- und Wohnungswesen	0,1	0,0	0,0	0,1	0,0	0,0	0,0	0,0	0,0	0,2	5,4	0,3
71 Vermietung beweglicher Sachen ohne Bedienungspersonal	0,0	0,0	0,0	0,0	0,0	0,0	0,0	0,0	0,0	0,0	0,0	0,0
72 Datenverarbeitung und Datenbanken	0,2	0,2	0,3	0,6	0,1	0,3	0,2	0,4	0,6	1,0	1,0	1,0
73 Forschung und Entwicklung	0,0	0,0	0,0	0,0	0,0	0,0	0,0	0,0	0,0	0,0	0,0	0,0
74 Erbringung von wirtschaftlichen Dienstleistungen, anderweitig nicht genannt	2,6	2,7	3,1	4,8	2,4	2,9	2,3	5,3	2,6	5,6	5,4	5,4
L-O Öffentliche und private Dienstleister	0,1	0,1	0,1	0,2	0,1	0,2	0,2	0,6	0,2	0,4	0,5	5,4
L Öffentliche Verwaltung, Verteidigung, Sozialversicherung	0,0	0,0	0,0	0,0	0,0	0,0	0,0	0,0	##	##	##	-
75 Öffentliche Verwaltung, Verteidigung, Sozialversicherung	0,0	0,0	0,0	0,0	0,0	0,0	0,0	0,0	##	0,0	##	-
M Erziehung und Unterricht	0,0	0,0	0,0	0,0	0,0	0,0	0,0	0,0	##	0,0	##	-
80 Erziehung und Unterricht	0,0	0,0	0,0	0,0	0,0	0,0	0,0	0,0	##	0,0	##	-
N Gesundheits-, Veterinär- und Sozialwesen	1,1	0,8	0,6	1,9	1,1	1,0	0,8	4,1	0,8	3,5	4,1	6,6
85 Gesundheits-, Veterinär- und Sozialwesen	1,1	0,8	0,6	1,9	1,1	1,0	0,8	4,1	0,8	3,5	4,1	6,6
O Erbringung von sonstigen öffentlichen und persönlichen Dienstleistungen	0,2	0,2	0,1	0,9	0,2	0,5	0,2	1,6	0,1	1,4	15,2	5,1
90 Abwasser- und Abfallbeseitigung und sonstige Entsorgung	0,4	1,0	0,2	5,0	2,2	1,9	1,2	1,3	2,4	2,6	5,6	-
91 Interessenvertretungen sowie kirchliche und sonstige Vereinigungen (ohne Sozialwesen, Kultur und Sport)	0,9	1,1	0,7	5,5	0,9	0,4	0,1	2,2	1,3	28,3	31,9	7,6
92 Kultur, Sport und Unterhaltung	0,0	0,0	0,0	0,0	0,0	0,0	0,0	0,0	0,0	0,0	0,0	0,0
93 Erbringung von sonstigen Dienstleistungen	0,0	0,0	0,0	0,0	0,0	0,0	0,0	0,0	0,0	0,0	0,0	0,0

**Erhebung über die Arbeitskosten 2004****Angaben zum Unternehmen**

Postalische Anschrift des Amtes

Rücksendung bitte bis spätestens:

Ansprechpartner/-in für Rückfragen  
(freiwillige Angabe):

Name:

Telefon, Fax oder E-Mail:

Ort, Datum, Unterschrift:

Falls Anschrift oder Firmierung nicht mehr zutreffen, bitte auf der Seite 8 korrigieren!

Rechtsgrundlagen und Hinweise zum Ausfüllen stehen auf den Seiten 6 und 7 sowie im Erläuterungsteil des Fragebogens.

Name des Amtes  
Org. Einheit  
Anschrift + Hausnummer

PLZ, Ort

Bei Rückfragen erreichen Sie uns unter Tel.: (+49) XXXX - XXX

Ansprechpartner/-in  
Hr. XXXXXXX -XXXX  
Fr. XXXXXXX -XXXX  
Fax.: XXXX - XX XXXXE-Mail:  
XXXXX@XXXXXXXXX.de**Vielen Dank  
für Ihre Mitarbeit.**Ident.-Nummer  
(bei Rückfragen bitte angeben):**Hinweise zum Ausfüllen:** Es sind nur die weiß unterlegten Felder auszufüllen. Zahlen bitte Ziffer für Ziffer rechtsbündig in die vorgesehenen Kästchen eintragen, damit eine maschinelle Lesung möglich wird.

Als „Unternehmen“ im Sinne dieser Erhebung sind alle rechtlich selbstständigen Einheiten, die wirtschaftlich tätig sind, zu verstehen. Das heißt, juristische Personen des privaten Rechts (z. B. *Personengesellschaften, Kapitalgesellschaften, eingetragene Vereine und Genossenschaften, Stiftungen*) sowie Körperschaften, Anstalten und Stiftungen des öffentlichen Rechts, sofern sie rechtsfähig sind. Unternehmen sind darüber hinaus auch Einrichtungen, die eine der in § 18 Abs. 1 Nr. 1 Satz 2 des Einkommensteuergesetzes bezeichneten (*freiberuflichen*) Tätigkeiten betreiben. Falls Sie sich nicht sicher sind, ob Sie als „Unternehmen“ anzusehen sind, wenden Sie sich bitte an das oben angegebene Statistische Amt. Unternehmen mit einer einzigen Betriebsstätte bzw. Niederlassung füllen nur den Bogen „Angaben zum Unternehmen“ aus. Unternehmen mit mehreren Betriebsstätten bzw. Niederlassungen bitte die „Hinweise zum Ausfüllen“ auf Seite 6 beachten. Die Nummerierung zu den einzelnen Fragebogenpositionen (z. B. **3**) verweist auf wichtige Ausführungen im Erläuterungsteil.

Umstände mit besonderen Einflüssen auf die Arbeitskosten sowie Personalaufwendungen, die Sie keiner Fragebogenposition zuordnen können, sind unter der genauen Bezeichnung auf Seite 8 mitzuteilen. Sollten einzelne Aufwendungen in Ihrem betrieblichen Rechnungswesen nicht getrennt erfasst werden, bitte sorgfältig schätzen. Falls nicht Ihr Unternehmen selbst, sondern ein Betrieb oder eine Zweigstelle angeschrieben wurde, senden Sie bitte den nicht ausgefüllten Fragebogen mit Angabe des Unternehmenssitzes (*Anschrift*) zurück.

**A Allgemeine Angaben****Beschreibung der wirtschaftlichen Tätigkeit des Unternehmens**

Bei Ausführung verschiedenartiger Tätigkeiten bitte diejenige angeben, mit der die überwiegende Anzahl der Arbeitnehmer/-innen beschäftigt ist. Eintragungen sind nur erforderlich, falls die Tätigkeit von der bereits vorgedruckten abweicht.

**Geschäftsjahr**

Alle Angaben sollen sich auf das Kalenderjahr 2004 beziehen. Stimmt Ihr Geschäftsjahr nicht mit dem Kalenderjahr 2004 überein, legen Sie bitte allen Angaben das Geschäftsjahr zu Grunde, das in der Zeit vom 1. April 2004 bis 31. März 2005 endet. Der Zeitraum sollte 12 Monate umfassen.

	TT	MM	JJJ						
vom									8U1
bis									8U2

## 1 B Arbeitnehmer/-innen im Geschäftsjahr 2004

Nicht einzubeziehen sind ausschließlich aufgrund von Arbeitsbeschaffungsmaßnahmen tätige Personen, Beamtinnen und Beamte, mithelfende Familienangehörige ohne Arbeitsvertrag, geschäftsführende Gesellschafter/-innen der GmbH, Vorstandsmitglieder der AG oder eG, Handelsvertreter/-innen und Leiharbeiter/-innen.

Letzter Arbeitstag des Monats	Zahl der Arbeitnehmer/-innen und Auszubildenden am Monatsende			
	2 Vollzeitbeschäftigte	2 Teilzeitbeschäftigte	3 In den Vollzeit- und Teilzeitbeschäftigten enthaltene Geringfügig Beschäftigte	4 Auszubildende
Januar	009 <input type="text"/>	010 <input type="text"/>	011 <input type="text"/>	012 <input type="text"/>
Februar	013 <input type="text"/>	014 <input type="text"/>	015 <input type="text"/>	016 <input type="text"/>
März	017 <input type="text"/>	018 <input type="text"/>	019 <input type="text"/>	020 <input type="text"/>
April	021 <input type="text"/>	022 <input type="text"/>	023 <input type="text"/>	024 <input type="text"/>
Mai	025 <input type="text"/>	026 <input type="text"/>	027 <input type="text"/>	028 <input type="text"/>
Juni	029 <input type="text"/>	030 <input type="text"/>	031 <input type="text"/>	032 <input type="text"/>
Juli	033 <input type="text"/>	034 <input type="text"/>	035 <input type="text"/>	036 <input type="text"/>
August	037 <input type="text"/>	038 <input type="text"/>	039 <input type="text"/>	040 <input type="text"/>
September	041 <input type="text"/>	042 <input type="text"/>	043 <input type="text"/>	044 <input type="text"/>
Oktober	045 <input type="text"/>	046 <input type="text"/>	047 <input type="text"/>	048 <input type="text"/>
November	049 <input type="text"/>	050 <input type="text"/>	051 <input type="text"/>	052 <input type="text"/>
Dezember	053 <input type="text"/>	054 <input type="text"/>	055 <input type="text"/>	056 <input type="text"/>
Summe	<input type="text"/>	<input type="text"/>	<input type="text"/>	<input type="text"/>
Jahresdurchschnitt	057 <input type="text"/>	058 <input type="text"/>	059 <input type="text"/>	060 <input type="text"/>

## C Arbeitskosten im Geschäftsjahr 2004 (ohne Angaben für Auszubildende)

Bitte geben Sie im Folgenden alle Arbeitskosten für die unter Abschnitt B eingetragenen Vollzeit- und Teilzeitbeschäftigten an. Aufwendungen für im Laufe eines Monats ausgeschiedene Arbeitnehmer/-innen sind mit einzutragen. Bei den Angaben zur Alterssicherung und zu Unterstützungsaufwendungen sind auch Leistungen an Rentner/-innen, Personen im Vorruhestand, Hinterbliebene und entlassene Mitarbeiter/-innen einzubeziehen. Ausbildungsvergütungen und Sozialbeiträge für **Auszubildende** bitte nur in **Abschnitt D** eintragen.

## 5 Löhne und Gehälter insgesamt in vollen Euro (ohne Ausbildungsvergütungen)

061

Einzelne Bestandteile der Löhne und Gehälter

in vollen Euro

6	Sonderzahlungen insgesamt ( <i>ohne Leistungen des Arbeitgebers zur Vermögensbildung der Arbeitnehmer/-innen</i> )	062	<input type="text"/>
7	darunter: fest vereinbarte Sonderzahlungen, wie z. B. zusätzliche Urlaubsgelder, Weihnachtsgelder, Gratifikationen, 13. Monatsgehälter	063	<input type="text"/>
8	Leistungen des Arbeitgebers zur Vermögensbildung der Arbeitnehmer/-innen	064	<input type="text"/>

**Gesetzliche Arbeitgeberbeiträge zur sozialen Sicherung der Arbeitnehmer/-innen (*ohne Auszubildende*)**

9	Arbeitgeberpflichtbeiträge zur Rentenversicherung	065	<input type="text"/>
9	darunter: Aufstockungsbeiträge zur Rentenversicherung für Personen in Altersteilzeit	066	<input type="text"/>
9	Arbeitgeberpflichtbeiträge zur Arbeitslosenversicherung	067	<input type="text"/>
10	Arbeitgeberpflichtbeiträge an gesetzliche und an private Krankenkassen nach § 257 SGB V	068	<input type="text"/>
11	Arbeitgeberpflichtbeiträge zur Pflegeversicherung	069	<input type="text"/>
12	Beiträge zur Berufsgenossenschaft ( <i>ohne Insolvenzgeld und Ausgleichslast</i> )	070	<input type="text"/>
12	Umlage für das Insolvenzgeld nach § 360 SGB III	071	<input type="text"/>

**Weitere Arbeitskosten im Geschäftsjahr 2004 (*ohne Angaben für Auszubildende*)**

Beachten Sie bitte: Einzelne der folgenden Aufwendungen können ganz oder teilweise in den Löhnen und Gehältern insgesamt (*Seite 2*) enthalten sein. Bei diesen Aufwendungsarten muss zusätzlich nach dem bereits dort enthaltenen Betrag gefragt werden, um den Personalaufwand ohne Doppelzählungen nachweisen zu können.

Art der Aufwendungen	Aufwendungen in vollen Euro	davon in den Löhnen und Gehältern insgesamt enthalten
13 Entschädigungen und Abfindungen bei Beendigung des Arbeitsverhältnisses	072 <input type="text"/>	073 <input type="text"/>
14 Aufstockungsbeträge zu Lohn und Gehalt für Personen in Altersteilzeit	074 <input type="text"/>	075 <input type="text"/>
15 Zuschüsse zum Krankengeld, freiwillige Sozialleistungen	076 <input type="text"/>	077 <input type="text"/>
Arbeitgeberzuschüsse zum Mutterschaftsgeld nach § 14 MuSchG	078 <input type="text"/>	079 <input type="text"/>
16 Sonstige gesetzliche Aufwendungen (z. B. <i>Ausgleichsabgaben, Ausgleichslast, Winterbau-Umlagen im Baugewerbe</i> )	080 <input type="text"/>	081 <input type="text"/>

Art der Aufwendungen	Aufwendungen in vollen Euro	davon in den Löhnen und Gehältern insgesamt enthalten
17 Naturalleistungen, Wohnungsfürsorge, Fahrtkostenzuschüsse, sonstige Sachleistungen	082 <input type="text"/>	083 <input type="text"/>
18 Steuerlicher Wert der privaten Nutzung von Firmen- oder Dienstwagen	084 <input type="text"/>	085 <input type="text"/>
19 Kosten für berufliche Aus- und Weiterbildung (ohne Vergütungen und Arbeitgebersozialbeiträge für Auszubildende)	086 <input type="text"/>	
20 Anwerbungskosten, vom Arbeitgeber gestellte Berufskleidung	087 <input type="text"/>	

**Aufwendungen nach dem Gesetz zur Verbesserung der betrieblichen Altersversorgung (BetrAVG) einschl. Entgeltumwandlungen sowie hierauf entfallende pauschale Lohnsteuern (ohne Zahlungen für Auszubildende und ohne Aufwendungen für geschäftsführende Gesellschafter/-innen der GmbH, Vorstandsmitglieder der AG oder eG sowie Handelsvertreter/-innen)**

Beiträge zur privaten Eigenvorsorge (z. B. Riester-Rente), soweit nicht im Rahmen der betrieblichen Altersversorgung durch Entgeltumwandlung finanziert, sind hier nicht zu erfassen.

Art der Aufwendungen	Aufwendungen in vollen Euro
Pensionsrückstellungen nach § 6 a EStG zu Beginn des Geschäftsjahres	088 <input type="text"/>
Pensionsrückstellungen nach § 6 a EStG am Ende des Geschäftsjahres	089 <input type="text"/>

Art der Aufwendungen	Aufwendungen in vollen Euro	davon in den Löhnen und Gehältern insgesamt enthalten
21 Rentenzahlungen aufgrund betrieblicher Ruhegeldzusagen	090 <input type="text"/>	091 <input type="text"/>
22 Zuwendungen an Pensionskassen (auch aus Entgeltumwandlungen)	092 <input type="text"/>	093 <input type="text"/>
23 Zuwendungen an Unterstützungskassen (auch aus Entgeltumwandlungen)	094 <input type="text"/>	095 <input type="text"/>
24 Beiträge für Direktversicherungen (auch aus Entgeltumwandlungen)	096 <input type="text"/>	097 <input type="text"/>
25 Beiträge an Pensionsfonds (auch aus Entgeltumwandlungen)	098 <input type="text"/>	099 <input type="text"/>
26 Sonstige Aufwendungen für die Alterssicherung	100 <input type="text"/>	101 <input type="text"/>

**D Arbeitskosten und Arbeitszeit aller Auszubildenden im Geschäftsjahr 2004**

	Art der Aufwendungen bzw. Stunden	in vollen Euro bzw. Stunden
27	Ausbildungsvergütungen, Sonderzahlungen und Sachleistungen	102
28	Sozialbeiträge der Arbeitgeber	103
29	Bezahlte Stunden	104
30	Effektiv geleistete Stunden	105

**E Dem Arbeitgeber erstattete Lohn- und Gehaltszahlungen für alle Arbeitnehmer/-innen (einschl. Auszubildende) im Geschäftsjahr 2004**

**31** Erstattete Lohn- und Gehaltszahlungen in vollen Euro 106

**F Arbeitszeit im Geschäftsjahr 2004** (ohne Angaben für Auszubildende)

32	Ausfallstunden	Streik und Aussperrung	Kurzarbeit
		107	108

		4-	5-	6-
		Tage-Woche		
33	Bezahlte Urlaubstage	109		
34	Bezahlte Krankheitstage	110		
35	Sonstige bezahlte betriebliche oder tarifliche arbeitsfreie Tage	111		

Art der Stunden		Vollzeitbeschäftigte	Teilzeitbeschäftigte
36	Bezahlte Stunden	113 	114 
37	Effektiv geleistete Stunden	115 	116 
	Wochenarbeitszeit des am häufigsten vertretenen Arbeitszeitmodells	117  , 	118  , 

Ident.-Nummer (Bitte freilassen)

## Ausfüllhinweise für Unternehmen mit mehreren Betriebsstätten oder Niederlassungen

### Was ist im Bogen „Angaben zum Unternehmen“ einzutragen?

Für diese Erhebung wird zwischen den beiden Landesteilen OST und WEST unterschieden. Dabei werden den Landesteilen folgende Bundesländer zugeordnet:

- OST: Brandenburg, Mecklenburg-Vorpommern, Sachsen, Sachsen-Anhalt, Thüringen
- WEST: alle anderen Bundesländer (inklusive Berlin).

Hat Ihr Unternehmen Betriebsstätten oder Niederlassungen in beiden Landesteilen, füllen Sie bitte zwei Bogen „Angaben zum Unternehmen“ aus: den ersten Bogen als Zusammenfassung aller Betriebsstätten oder Niederlassungen im Landesteil OST und den zweiten Bogen als Zusammenfassung aller Betriebsstätten oder Niederlassungen im Landesteil WEST.

Hat Ihr Unternehmen Betriebsstätten oder Niederlassungen in nur einem Teil Deutschlands, füllen Sie bitte nur einen Bogen „Angaben zum Unternehmen“ aus. Soweit entsprechende Informationen vorlagen, wurden Ihnen bereits Bogen für OST und für WEST zugesandt. Fehlt Ihnen ein Bogen für den zweiten Landesteil, fordern Sie diesen bitte beim Statistischen Landesamt an.

### Was ist im Bogen „Angaben zu Unternehmensteilen“ einzutragen?

Bitte tragen Sie in diesen Bogen die Angaben für jede Ihrer Betriebsstätten oder Niederlassungen ein. Achten Sie bitte darauf, dass die Summe der „Löhne und Gehälter insgesamt“ aller Unternehmensteile genau den Wert der „Löhne und Gehälter insgesamt“ im Bogen „Angaben zum Unternehmen“ ergeben muss. Gleiches gilt für die Angaben zu „Effektiv geleistete Stunden der Vollzeitbeschäftigten“ und „Effektiv geleistete Stunden der Teilzeitbeschäftigten“.

Bitte beachten Sie beim Ausfüllen folgende Unterscheidung:

#### Unternehmen des Produzierenden Gewerbes

Ist Ihr Unternehmen im Produzierenden Gewerbe tätig, tragen Sie bitte für jeden Betrieb die erforderlichen Angaben ein. Die Anschriften der bereits bekannten Betriebe wurden vorgedruckt. Existierte ein solcher Betrieb im Geschäftsjahr 2004 nicht, streichen Sie bitte nur die Adresse durch, ohne weitere Angaben einzutragen.

Fehlt die Anschrift eines im Geschäftsjahr 2004 existierenden Betriebes, ergänzen Sie bitte die Liste, indem Sie diesen Betrieb mit Adresse und allen Angaben zusätzlich aufführen. Benötigen Sie dafür weitere Fragebogen, fordern Sie diese bitte beim Statistischen Landesamt an.

#### Unternehmen des Dienstleistungssektors

Ist Ihr Unternehmen im Dienstleistungssektor tätig, fassen Sie bitte alle Niederlassungen innerhalb eines Bundeslandes und eines Wirtschaftszweigs als einen Unternehmensteil zusammen und tragen für diesen die erforderlichen Angaben ein. Da ein solcherart gebildeter Unternehmensteil aus mehreren Niederlassungen bestehen kann, geben Sie bitte die Anzahl der darin zusammengefassten Niederlassungen im Feld „Anzahl der Einheiten“ an. Als Niederlassung betrachten Sie dabei bitte alle räumlich getrennten Einheiten, an denen Arbeitnehmer/-innen dauerhaft tätig sind (z. B. Verkaufsfilialen, Zweigstellen).

Die bereits bekannten Unternehmensteile wurden vorgedruckt. Existierte ein solcher Unternehmensteil im Geschäftsjahr 2004 nicht, streichen Sie bitte nur das Adressfeld durch, ohne weitere Angaben einzutragen. Wurde ein im Geschäftsjahr 2004 existierender Unternehmensteil nicht vorgedruckt, ergänzen Sie bitte die Liste um diesen Unternehmensteil. Tragen Sie dazu in einem leeren Adressfeld das Bundesland sowie im dafür vorgesehenen Feld die wirtschaftliche Tätigkeit ein und geben für den neu angelegten Unternehmensteil die erforderlichen Angaben an.

#### Beispiel

Sie haben drei Einzelhandelsfilialen in Hessen, für Niederlassungen in Hessen gab es aber kein vorgedrucktes Feld im Bogen „Angaben zu Unternehmensteilen“. Tragen Sie bitte in einem leeren Adressfeld ein:

„Alle Niederlassungen in Hessen“

dazu in der wirtschaftlichen Tätigkeit:

„Einzelhandel mit Antiquitäten“

und bei Anzahl der Einheiten:

„3“.

Ergänzen Sie dann die restlichen Angaben für diesen neu aufgenommenen Unternehmensteil als Zusammenfassungen der drei Filialen („Löhne und Gehälter“ usw.). Benötigen Sie hierzu weitere Fragebogen, fordern Sie diese bitte beim Statistischen Landesamt an.

Unternehmen des Dienstleistungssektors mit mehreren Niederlassungen, die aber alle im selben Bundesland liegen und derselben wirtschaftlichen Tätigkeit nachgehen, überprüfen bitte nur die vorgedruckte Angabe „Wirtschaftliche Tätigkeit des Unternehmensteils“ und ergänzen die Angabe zur „Anzahl der Einheiten“. Angaben zu Löhnen und Gehältern insgesamt, Vollzeitbeschäftigten, Teilzeitbeschäftigten, Auszubildenden und effektiv geleisteten Stunden sind nicht erforderlich, da sie aus dem Bogen „Angaben zum Unternehmen“ entnommen werden können.

# Unterrichtung nach § 17 Bundesstatistikgesetz

## Zweck, Art und Umfang der Erhebung

Der Rat der Europäischen Union hat diese Erhebung angeordnet, um für die Mitgliedstaaten vergleichbare Angaben über die Arbeitskosten der Unternehmen und die Einkommen der Arbeitnehmer nach Wirtschaftszweigen und Regionen für wirtschafts-, sozial- und regionalpolitische Aufgaben zur Verfügung zu haben. Außerdem bilden die Ergebnisse eine wichtige Unterlage für die Vertragsverhandlungen der Tarifparteien. Dem einzelnen Unternehmen geben die Daten die Möglichkeit, die Arbeitskosten des eigenen Unternehmens mit dem Durchschnittswert der Branche oder anderer Wirtschaftszweige im Inland und in den anderen EU-Ländern zu vergleichen.

Die Arbeitskostenerhebung 2004 wird in allen Mitglieds- und Beitrittsländern der Europäischen Union mit einheitlichem Merkmalskatalog durchgeführt. In Deutschland findet sie als Stichprobenerhebung statt. Einbezogen werden also nicht alle, sondern bundesweit nur rund 30 000 repräsentativ ausgewählte Unternehmen mit zehn und mehr Arbeitnehmern, die etwa zehn Prozent des Erhebungsbereichs abdecken. Hierdurch werden die Erhebungskosten bei den Unternehmen und den Statistischen Ämtern erheblich reduziert.

## Rechtsgrundlagen

Rechtsgrundlagen der Arbeitskostenerhebung sind die Verordnung (EG) Nr. 530/1999 des Rates vom 9. März 1999 zur Statistik über die Struktur der Verdienste und der Arbeitskosten (ABl. EG Nr. L 63 S. 6), geändert durch Anhang III Nr. 86 der Verordnung (EG) Nr. 1882/2003 des Europäischen Parlaments und des Rates vom 29. September 2003 (ABl. EU Nr. L 284 S. 1) sowie die Verordnung (EG) Nr. 1726/1999 der Kommission vom 27. Juli 1999 zur Durchführung der Verordnung (EG) Nr. 530/1999 in Bezug auf Definition und Übermittlung von Informationen über Arbeitskosten (ABl. EG Nr. L 203 S. 28) in Verbindung mit dem Bundesstatistikgesetz (BStatG) vom 22. Januar 1987 (BGBl. I S. 462, 565), zuletzt geändert durch Artikel 16 des Gesetzes vom 21. August 2002 (BGBl. I S. 3322). Erhoben werden die Angaben zu Artikel 6 Abs. 1 der Verordnung (EG) Nr. 530/1999 in Verbindung mit Artikel 1 der Verordnung (EG) Nr. 1726/1999.

## Auskunftspflicht

Die Auskunftspflicht ergibt sich aus Artikel 7 Abs. 2 der Verordnung (EG) Nr. 530/1999 des Rates in Verbindung mit § 15 BStatG. Danach sind die Arbeitgeber zur Auskunft verpflichtet. Haben sich Anschrift, Rechtsform, Inhaberverhältnisse oder Firmierung des Unternehmens geändert, so erlischt die Auskunftspflicht nicht. Widerspruch und Anfechtungsklage gegen die Aufforderung zur Auskunftserteilung haben nach § 15 Abs. 6 BStatG keine aufschiebende Wirkung.

## Geheimhaltung

Die erhobenen Einzelangaben werden nach § 16 BStatG grundsätzlich geheimgehalten. Nur in ausdrücklich gesetzlich geregelten Ausnahmefällen dürfen Einzelangaben übermittelt werden.

Nach § 16 Abs. 6 BStatG ist es zulässig, den Hochschulen oder sonstigen Einrichtungen mit der Aufgabe unabhängiger wissenschaftlicher Forschung für die Durchführung wissenschaftlicher Vorhaben Einzelangaben dann zur Verfügung zu stellen, wenn diese so anonymisiert sind, dass sie nur mit einem unverhältnismäßig großen Aufwand an Zeit, Kosten und Arbeitskraft dem Befragten oder Betroffenen zugeordnet werden können. Die Pflicht zur Geheimhaltung besteht auch für Personen, die Empfänger von Einzelangaben sind.

## Hilfsmerkmale, Trennen und Löschen, Ordnungsnummern, Statistikregister

Name und Anschrift des Unternehmens, Name, Telefon- und Faxnummer sowie E-Mail-Adresse der für Rückfragen zur Verfügung stehenden Person sind Hilfsmerkmale, die der technischen Durchführung der Erhebung dienen. Sie werden zum frühestmöglichen Zeitpunkt von den Erhebungsmerkmalen getrennt, gesondert aufbewahrt und nach Prüfung der Erhebungsmerkmale auf Vollständigkeit und Plausibilität, mit Ausnahme von Name und Anschrift des Unternehmens, vernichtet. Name und Anschrift des Unternehmens, Wirtschaftszweig und Unternehmensnummer werden zusammen mit den Angaben zur Zahl der Beschäftigten in das Unternehmensregister für statistische Verwendungszwecke (Statistikregister) aufgenommen. Rechtsgrundlagen hierfür sind § 13 BStatG und die Verordnung (EWG) Nr. 2186/93 des Rates vom 22. Juli 1993 über die innergemeinschaftliche Koordinierung des Aufbaus von Unternehmensregistern für statistische Verwendungszwecke (ABl. EG Nr. L 196 S. 1), geändert durch Anhang II Nr. 15 der Verordnung (EG) Nr. 1882/2003 des Europäischen Parlaments und des Rates vom 29. September 2003 (ABl. EU Nr. L 284 S. 1).

Die verwendeten Unternehmensnummern sind in der Regel die Ident-Nummern gem. Unternehmensregister, die durch zusätzlich vergebene Ordnungsnummern ergänzt wurden. Diese dienen zum einen der Unterscheidung der in die Erhebung einbezogenen Unternehmensteile und zum anderen zur Vollzähligkeitskontrolle.

Unter Wirtschaftszweig des Unternehmens bzw. Unternehmensteiles werden die in der Klassifikation der Wirtschaftszweige, Ausgabe 2003, festgelegten Gliederungsnummern eingesetzt.



Rücksendeanschrift:

Name der Behörde  
Anschrift

Bitte korrigieren Sie falls erforderlich Ihre Anschrift:

Name des Befragten oder Unternehmens:

Straße:

PLZ:

Ort:

#### Umstände mit besonderen Einflüssen auf die Arbeitskosten

Sollten außergewöhnliche Ereignisse die Angaben beeinflusst haben oder bereiten einzelne Fragebogenpositionen besondere Schwierigkeiten, bitte zur Vermeidung von Rückfragen entsprechende Hinweise eintragen.

Bitte tragen Sie Personalaufwendungen, die Sie keiner Position zuordnen können, unter der genauen Bezeichnung ein.

**Erhebung über die Arbeitskosten 2004**

## Angaben zu Unternehmensteilen

	Ident.-Nr. des Unternehmensteils	1U3	<input type="text"/>	<input type="text"/>	<input type="text"/>
	38 Anzahl der Einheiten	003	<input type="text"/>	<input type="text"/>	<input type="text"/>
	39 Vollzeitbeschäftigte im Oktober	045	<input type="text"/>	<input type="text"/>	<input type="text"/>
	39 Teilzeitbeschäftigte im Oktober	046	<input type="text"/>	<input type="text"/>	<input type="text"/>
	39 Auszubildende im Oktober	048	<input type="text"/>	<input type="text"/>	<input type="text"/>
40 Löhne und Gehälter insgesamt in vollen Euro	061	<input type="text"/>	<input type="text"/>	<input type="text"/>	<input type="text"/>
41 Effektiv geleistete Stunden der Vollzeitbeschäftigten	115	<input type="text"/>	<input type="text"/>	<input type="text"/>	<input type="text"/>
41 Effektiv geleistete Stunden der Teilzeitbeschäftigten	116	<input type="text"/>	<input type="text"/>	<input type="text"/>	<input type="text"/>
Beschreibung der wirtschaftlichen Tätigkeit des Unternehmensteils Eintragungen sind nur erforderlich, falls die Tätigkeit von der bereits vorgedruckten abweicht.					
		<input type="text"/>			
		<input type="text"/>	007	<input type="text"/>	<input type="text"/>
				005	<input type="text"/>

	Ident.-Nr. des Unternehmensteils	1U3	<input type="text"/>	<input type="text"/>	<input type="text"/>
	38 Anzahl der Einheiten	003	<input type="text"/>	<input type="text"/>	<input type="text"/>
	39 Vollzeitbeschäftigte im Oktober	045	<input type="text"/>	<input type="text"/>	<input type="text"/>
	39 Teilzeitbeschäftigte im Oktober	046	<input type="text"/>	<input type="text"/>	<input type="text"/>
	39 Auszubildende im Oktober	048	<input type="text"/>	<input type="text"/>	<input type="text"/>
40 Löhne und Gehälter insgesamt in vollen Euro	061	<input type="text"/>	<input type="text"/>	<input type="text"/>	<input type="text"/>
41 Effektiv geleistete Stunden der Vollzeitbeschäftigten	115	<input type="text"/>	<input type="text"/>	<input type="text"/>	<input type="text"/>
41 Effektiv geleistete Stunden der Teilzeitbeschäftigten	116	<input type="text"/>	<input type="text"/>	<input type="text"/>	<input type="text"/>
Beschreibung der wirtschaftlichen Tätigkeit des Unternehmensteils Eintragungen sind nur erforderlich, falls die Tätigkeit von der bereits vorgedruckten abweicht.					
		<input type="text"/>			
		<input type="text"/>	007	<input type="text"/>	<input type="text"/>
				005	<input type="text"/>

## Erläuterungen zum Fragebogen

- 1 Arbeitnehmer/-innen sind Personen, die auf vertraglicher Basis gegen Lohn oder Gehalt (Bar- oder Sachvergütung) abhängig arbeiten. Anzugeben sind diejenigen Arbeitnehmer/-innen, die am letzten Arbeitstag des Monats (Stichtagsangabe) in einem Arbeitsverhältnis gestanden und Lohn oder Gehalt bezogen haben.  
Einzubeziehen sind auch Personen in Mutterschutz, mit Lohn- und Gehaltsfortzahlung im Krankheitsfall, Geringfügig Beschäftigte (gemäß § 8 Abs. 1 Nr. 1 und 2 SGB IV), Personen in Altersteilzeit, selbst wenn sie bereits von der Arbeitsleistung freigestellt sind (Blockmodell) sowie Heimarbeiter/-innen. Nicht einzubeziehen sind ausschließlich aufgrund von Arbeitsbeschaffungsmaßnahmen tätige Personen, Beamtinnen und Beamte, mithelfende Familienangehörige ohne Arbeitsvertrag, geschäftsführende Gesellschafter/-innen der GmbH, Vorstandsmitglieder der AG oder eG, Handelsvertreter/-innen und Leiharbeiter/-innen.
- 2 Als **Vollzeitbeschäftigte** gelten Personen mit einem Arbeitsvertrag über die volle tarifliche bzw. betriebsübliche Arbeitszeit, darunter auch Kurzfristig Beschäftigte gemäß § 8 Abs. 1 Nr. 2 SGB IV, sofern die volle Arbeitszeit für die Dauer der befristeten Beschäftigung vereinbart wurde.  
Als **Teilzeitbeschäftigte** gelten Personen mit einem Arbeitsvertrag über weniger als die volle tarifliche bzw. betriebsübliche Arbeitszeit und alle Geringfügig Entlohten nach § 8 Abs. 1 Nr. 1 SGB IV.
- 3 Personen gemäß § 8 SGB IV, für die ein Arbeitsentgelt bis einschließlich der Geringfügigkeitsgrenze vereinbart ist oder die nur kurzfristig beschäftigt sind (Minijobs bzw. 400 Euro-Jobs).
- 4 Hierzu zählen auch alle anderen Arbeitnehmer/-innen, deren Tätigkeit überwiegend ihrer Ausbildung dient, z. B. Praktikantinnen/Praktikanten, Volontärinnen/Volontäre, Umschüler/-innen, Hochschulabsolventinnen/-absolventen sowie Studentinnen/Studenten, die ein Trainingsprogramm oder Praktikum durchlaufen.
- 5 Geben Sie bitte hier die gesamte Lohn- und Gehaltssumme (ohne Ausbildungsvergütungen) einschl. der steuerfreien und/oder pauschal zu versteuernden Bezüge sowie der zugehörigen pauschalen Lohnsteuern für die unter Abschnitt B eingetragenen Vollzeit- und Teilzeitbeschäftigten an. Dazu zählen z. B.: Grundlohn sowie sämtliche Zuschläge; Gratifikationen, 13. Monatsgehälter u.ä., Weihnachtsgelder, zusätzliche Urlaubsgelder, Gewinnbeteiligungen, Provisionen, Tantiemen, Vergütungen für Arbeitnehmererfindungen und Verbesserungsvorschläge, sonstige Einmalzahlungen; Leistungen des Arbeitgebers zur Vermögensbildung der Arbeitnehmer; Vergütung der Urlaubstage (einschl. Entschädigungen für nicht gewährten oder nicht genommenen Urlaub), der Krankheitstage, der gesetzlichen Feiertage und sonstigen bezahlten Ausfallzeiten. Zu den Löhnen und Gehältern zählen auch Lohn- und Gehaltszahlungen (ohne Aufstockungsbeträge) an Personen in Altersteilzeit, selbst wenn sie bereits von der Arbeitsleistung freigestellt sind (Blockmodell), sowie der steuerliche Wert der privaten Nutzung von Firmen- oder Dienstwagen. Aufstockungsbeträge zu Lohn und Gehalt für Personen in Altersteilzeit sind in der entsprechenden Zeile auf Seite 3, Ausbildungsvergütungen unter Abschnitt D auf Seite 5 einzutragen.
- 6 Sonderzahlungen sind alle nicht regelmäßig mit jeder Lohn- und Gehaltsabrechnung geleisteten Zahlungen, wie Gratifikationen, 13. Monatsgehälter, Weihnachtsgelder, zusätzliche Urlaubsgelder, von persönlichen Leistungen oder dem Unternehmenserfolg abhängige Sonderzahlungen (Prämien für Verbesserungsvorschläge, Erfolgsbeteiligungen, aktienkursabhängige Programme, wie „Share bzw. Stock Appreciation Rights“, Barausgleich von Aktienoptionsprogrammen).
- 7 Zusätzliche Urlaubsgelder werden meist in Form eines Pauschalbetrages (z. B. 250 Euro), eines Betrages je Urlaubstag (z. B. 10 Euro je Tag) oder als Prozentsatz (z. B. 50 Prozent der laufenden Vergütung der Urlaubstage oder eines Monatsverdienstes) vereinbart. Enthält eine Sonderzahlung sowohl durch Arbeits- oder Tarifvertrag fest vereinbarte als auch vom Unternehmensgewinn, -ertrag oder von der persönlichen Leistung abhängige Bestandteile, ist hier nur der „fest vereinbarte“ Bestandteil anzugeben.
- 8 Gemeint sind Leistungen nach dem Vermögensbildungsgesetz, Sparförderungsprogramme des Unternehmens, aber auch weitere Leistungen des Arbeitgebers, die auf die Vermögensbildung in Arbeitnehmerhand abzielen. Leistungen für Belegschaftsaktien und Aktienoptionsprogramme sind unter „sonstige Sachleistungen“ auf Seite 4 anzugeben.
- 9 Arbeitgeberanteil des Beitragssatzes zur Rentenversicherung 9,75 % und zur Arbeitslosenversicherung 3,25 % der Verdienste bis zur Beitragsbemessungsgrenze. Etwaige Erstattungen (z. B. von der Bundesagentur für Arbeit) sind abzuziehen. Beiträge für Auszubildende bitte in Abschnitt D auf Seite 5 eintragen.
- 10 Zu den Pflichtbeiträgen zur Krankenversicherung gehören die Beiträge des Arbeitgebers an die Orts-, Innungs-, Betriebs- und Ersatzkassen, die Bundesknappschaft sowie die Arbeitgeberbeiträge gemäß § 257 SGB V an private Krankenkassen. Ebenfalls sind Sach- und Fremdkosten für die Betriebskrankenkassen hier einzutragen. Nicht anzugeben sind dagegen an Krankenkassen abgeführte Umlagen zur Finanzierung der gesetzlichen Lohnfortzahlung.
- 11 Arbeitgeberanteil des Beitragssatzes zur Pflegeversicherung (ohne Sachsen) 0,85 % der Verdienste bis zur Beitragsbemessungsgrenze, für Sachsen 0,35 %.
- 12 Die Beiträge zur gesetzlichen Unfallversicherung können dem Bescheid der Berufsgenossenschaft für das Jahr 2004 entnommen werden. Sind die Beiträge für dieses Geschäftsjahr noch nicht bekannt, bitte den Wert aufgrund der Angaben aus dem Vorjahr und der sonstigen Ihnen bekannten Informationen (z. B. Vorauszahlungen) sorgfältig schätzen. Anzugeben sind nur die Beitragszahlungen für die Arbeitnehmer/-innen zuzüglich der Beitragszuschüsse vermindert um Beitragsnachlässe. Beiträge zur Unternehmerpflichtversicherung und zur freiwilligen Versicherung sind nicht anzugeben. Die **Umlagen für das Insolvenzgeld** bitte in der folgenden Zeile eintragen. Gesetzliche Umlagen für den arbeitsmedizinischen und sicherheitstechnischen Dienst sowie die Ausgleichslast gemäß §§ 176 ff. SGB VII sind in der Zeile „Sonstige gesetzliche Aufwendungen“ auf Seite 3 einzutragen.

## Erläuterungen zum Fragebogen

- 13** Vom Unternehmen geleistete Zahlungen, wie Entlassungsentschädigungen und Abfindungen (auch im Rahmen eines Sozialplanes); bei Änderungskündigungen aufgrund von Abgruppierungsschutz- oder Rationalisierungsvereinbarungen gegenüber dem normalen Lohn für die ausgeübte Tätigkeit gewährte Zulagen (Besitzstandswahrung) sowie Beihilfen an ehemalige Mitarbeiter/-innen während der Arbeitslosigkeit.
- 14** Hier bitte nur die Aufstockungsbeträge zu Lohn und Gehalt an Personen in Altersteilzeit eintragen. Die Aufstockungsbeträge sind um Erstattungen zu vermindern. Arbeitgeberpflichtbeiträge zur Sozialversicherung für diesen Personenkreis sind im Abschnitt „Gesetzliche Arbeitgeberbeiträge zur sozialen Sicherung“ auf Seite 3 einzutragen.
- 15** Zum Beispiel Beihilfen zu den Kosten für Arztleistungen, Kuren und Zahnersatz sowie freiwillige oder tariflich vereinbarte Aufwendungen für Sozialdienste, arbeitsmedizinische Einrichtungen und Familienunterstützungen. In Unternehmen, die nach dem Bundesangestelltentarif vergüten, ist der Differenzbetrag zwischen dem Ortszuschlag der Stufe 1 (Ledigenzuschlag) und dem tatsächlich gezahlten Ortszuschlag als Familienunterstützung anzugeben.
- 16** Ausgleichsabgaben nach dem SGB IX (Rehabilitation und Teilhabe behinderter Menschen) sowie gesetzliche Umlagen für den arbeitsmedizinischen und sicherheitstechnischen Dienst und die Ausgleichslast gemäß §§ 176 ff. SGB VII.
- 17** Hierzu gehören Aufwendungen für betriebseigene **Wohnungen** (ohne Löhne und Gehälter des hierfür eingesetzten Personals) abzüglich der von den Arbeitnehmern/-innen entrichteten Mietzahlungen, Mietzuschüsse und verlorene Baukostenzuschüsse des Arbeitgebers. Bei zinslosen oder zu ermäßigtem Zins gewährten **Darlehen** ist die Differenz zwischen den nach herrschendem Kapitalmarktzins zu berechnenden und den effektiv geleisteten Zinszahlungen einzutragen, bei verbilligt oder kostenlos abgegebenem **Bauland** der Unterschied zum marktüblichen Preis. Auch **Sach- und Dienstleistungen** (Essensgutscheine und Essensmarken, Deputatkohle, Verpflegung, Getränke, Sachgeschenke jeder Art, Beköstigung der Arbeitnehmer bei Betriebsfeiern, Kosten der Betriebsausflüge) sind hier einzutragen. Bei kostenloser Abgabe sind die Selbstkosten, bei Abgabe unter den Selbstkosten ist die Differenz zwischen Selbstkosten und Zahlung der Arbeitnehmer/-innen anzugeben. Außerdem gehören hierher Aufwendungen für firmenfremdes Kantinepersonal, Abschreibungen für Gebäude und Einrichtungen, Reparatur- und Unterhaltungskosten der Kantinen, Zuschüsse an betriebliche Freizeitgruppen, Sach- und Fremdkosten für betriebliche Ferienanlagen, Aufwendungen für Kindergärten und Kindertagesstätten, Fahrdienste zwischen Wohnung und Arbeitsstätte, Fahrtkostenzuschüsse, Zahlungen an Gewerkschafts-Fonds und Kosten des Betriebsrates.

Aufwendungen für Aktienoptionsprogramme und die Ausgabe von Belegschaftsaktien sind ebenfalls hier anzugeben. Dabei sind die Aufwendungen im Geschäftsjahr entsprechend den Bilanzierungsrichtlinien des International Financial Reporting Standards 2 „Share-based Payment“ anzusetzen. Ersatzweise kann der nach EStG versteuerte Wert verwendet werden. Erfolgt die Aufwendungen als **Geldleistungen** (Barausgleich), sind sie unter „Sonderzahlungen insgesamt“ auf Seite 3 anzugeben.

Freiwillige Aufwendungen für Sozialdienste und arbeitsmedizinische Einrichtungen bitte nicht hier, sondern unter „Zuschüsse zum Krankengeld, sonstige Sozialleistungen“ auf Seite 3 eintragen.

- 18** Von Arbeitnehmern/-innen zu versteuernder „geldwerter Vorteil“ nach § 8 Abs. 2 EStG.

- 19** Sachkosten für den laufenden Betrieb und Abschreibungen für Räume und Einrichtungen, die der beruflichen Aus- und Weiterbildung dienen; Vergütungen für firmenfremdes Ausbildungspersonal, Stipendien zur Gewinnung beruflich qualifizierter Nachwuchskräfte, Kosten für Lehrgänge, verwendetes Material für die Aus- und Weiterbildung und Prüfungsgebühren. Beitragszahlungen an Sozialkassen für Zwecke der Berufsbildung sind ebenfalls einzutragen (z. B. im Baugewerbe). Alle Aufwendungen sind um Erstattungen (z. B. von Sozialkassen) zu vermindern; negative Salden sind möglich.
- 20** **Anwerbungskosten** sind Aufwendungen für Stellenanzeigen, Erstattung der Reisekosten für Vorstellungsgespräche sowie Umzugskostenerstattungen und Einrichtungsbeihilfen bei Einstellungen. Aufwendungen für vom Arbeitgeber gestellte **Berufskleidung** (soweit es sich nicht um besondere Schutzkleidung handelt, wie etwa Strahlenschutzkleidung in Kernkraftwerken, Schutzhelme, Sicherheitsschuhe) sowie Erstattungen an die Arbeitnehmer/-innen, soweit die Berufskleidung von ihnen gekauft wurde, sind ebenfalls hier anzugeben. Aufwendungen dieser Art sind jedoch nur dann als Arbeitskosten zu erfassen, wenn der Anschaffungswert 500 Euro nicht übersteigt; darüber hinaus gehende Anschaffungskosten (je Kauf) stellen Investitionen dar und sind somit keine Arbeitskosten.
- 21** Bei der betrieblichen Ruhegeldzusage ist das Unternehmen selbst Träger der Altersversorgung und zahlt die Renten unmittelbar. Zu ihrer Finanzierung werden gewöhnlich Rückstellungen nach § 6 a EStG gebildet. An den Pensions-Sicherungs-Verein VVaG (PSVaG) sind Beiträge zu entrichten, soweit es sich nicht um von der Beitragspflicht befreite öffentlich-rechtliche Arbeitgeber handelt. Die Beiträge an den PSVaG bitte unter „Sonstige Aufwendungen für die Alterssicherung“ auf Seite 4 eintragen. Nicht anzugeben sind Renten aus Pensions- oder Unterstützungskassen, Pensionsfonds und Lebensversicherungen.
- 22** Eine Pensionskasse ist eine mit einem Sondervermögen ausgestattete, rechtlich selbstständige Einrichtung für die betriebliche Altersversorgung, in privatrechtlicher Form als Versicherungs-Aktiengesellschaft oder als Versicherungsverein auf Gegenseitigkeit (VVaG), im öffentlichen Dienst (sog. Zusatzversorgungseinrichtungen im Sinne von § 18 Abs. 1 BetrAVG) überwiegend als Körperschaft des öffentlichen Rechts, wie z. B. die Versorgungsanstalt des Bundes und der Länder (VBL), Versorgungsanstalt der Deutschen Bundespost (VAP), Bahn-Versicherungsanstalt (BVA), verschiedene kommunale und kirchliche Zusatzversorgungskassen und die Pensionskasse Deutscher Eisenbahnen und Straßenbahnen. Die privatrechtlichen Pensionskassen unterliegen der Kontrolle der Bundesanstalt für Finanzdienstleistungsaufsicht (BaFin) und finanzieren sich im Kapitaldeckungsverfahren, die öffentlich-rechtlichen Pensionskassen müssen das Gesetz zur Sicherstellung der Leistungen der Zusatzversorgungsanstalten des öffentlichen Dienstes vom 21.12.1971 (BGBl. I, 1971, S. 2077) beachten und können sich im Umlage- oder im Kapitaldeckungsverfahren finanzieren. Zu den privatrechtlichen Pensionskassen zählen auch die überbetrieblichen Zusatzversorgungskassen des Baugewerbes, der Steine- und Erdenindustrie, des Betonstein- und des Bäckerhandwerks sowie der Brot- und Backwarenindustrie, ferner das Versorgungswerk der Presse. Bitte hier nicht die gesamten Beiträge an diese Zusatzversorgungskassen einsetzen, sondern nur den für die Altersversorgung bestimmten Anteil. Die Beiträge an kapitalgedeckte Pensionskassen sind gem. § 3 Nr. 63 EStG steuerfrei, soweit sie 4 % der jeweiligen Beitragsbemessungsgrenze der gesetzlichen Rentenversicherung nicht übersteigen. Darüber hinaus sind Beiträge im Rahmen des § 40 b EStG derzeit noch mit 20 % pauschalbesteuert. **Arbeitnehmerbeiträge** aus bereits erhaltenem Arbeitsentgelt (individuell versteuert) zur Finanzierung von Leistungen der betrieblichen Altersversorgung sind hier nicht aufzuführen.

## Erläuterungen zum Fragebogen

- 23** Eine Unterstützungskasse ist eine mit einem Sondervermögen ausgestattete, rechtlich selbstständige Einrichtung für die betriebliche Altersversorgung, meist in Form eines eingetragenen Vereins (e.V.), aber auch als Gesellschaft mit beschränkter Haftung (GmbH). Sie unterliegt nicht der Aufsicht durch die Bundesanstalt für Finanzdienstleistungsaufsicht (BaFin). An den Pensions-Sicherungs-Verein VVaG (PSVaG) sind Beiträge zu entrichten, soweit es sich nicht um von der Versicherungspflicht befreite öffentlich-rechtliche Arbeitgeber handelt. Als Zuwendungen an die Unterstützungskasse gelten auch Rentenzahlungen, die das Trägerunternehmen selbst in Vertretung der Unterstützungskasse geleistet hat. Die Beiträge an den PSVaG sind unter „Sonstige Aufwendungen für die Alterssicherung“ auf Seite 4 anzugeben.
- 24** Hier schließt das Unternehmen mit einem Versicherungsunternehmen eine Lebensversicherung (z. B. Kapital-, Renten- oder Berufsunfähigkeits-Versicherung) zugunsten der Arbeitnehmer/-innen und/oder ihrer Hinterbliebenen ab. Beiträge im Rahmen des § 40 b EStG sind mit 20 % pauschalbesteuert. Beiträge an den Pensions-Sicherungs-Verein VVaG (PSVaG) sind normalerweise nicht zu entrichten. **Arbeitnehmerbeiträge** aus bereits erhaltenem Arbeitsentgelt (individuell versteuert) zur Finanzierung von Leistungen der betrieblichen Altersversorgung sind hier nicht aufzuführen. Keine Direktversicherungen sind so genannte befreiende Lebensversicherungen sowie Lebensversicherungen, die die Arbeitnehmer/-innen im Rahmen des Vermögensbildungsgesetzes abgeschlossen haben. Diese Aufwendungen sind unter „Sonstige Aufwendungen für die Alterssicherung“ auf Seite 4 bzw. „Leistungen des Arbeitgebers zur Vermögensbildung der Arbeitnehmer“ auf Seite 3 anzugeben.
- 25** Ein Pensionsfonds ist eine mit einem Sondervermögen ausgestattete, rechtlich selbstständige Einrichtung für die betriebliche Altersversorgung, meist in Form einer Aktiengesellschaft (AG), aber auch als Pensionsfondsverein auf Gegenseitigkeit (PVaG). Er unterliegt der Aufsicht durch die Bundesanstalt für Finanzdienstleistungsaufsicht (BaFin). Die Beiträge an den Pensionsfonds sind gem. § 3 Nr. 63 EStG steuerfrei, soweit sie 4 % der jeweiligen Beitragsbemessungsgrenze der gesetzlichen Rentenversicherung nicht übersteigen. Darüber hinaus sind Beiträge im Rahmen des § 40 b EStG mit 20 % pauschalbesteuert. **Arbeitnehmerbeiträge** aus bereits erhaltenem Arbeitsentgelt (individuell versteuert) zur Finanzierung von Leistungen der betrieblichen Altersversorgung sind hier nicht aufzuführen. Beiträge an den Pensions-Sicherungs-Verein VVaG (PSVaG) sind unter „Sonstige Aufwendungen für die Alterssicherung“ auf Seite 4 anzugeben.
- 26** Dies sind z. B. Lohnersatzzahlungen an Personen im Vorruhestand (nicht Altersteilzeit), hierauf entfallende Arbeitgeberpflichtbeiträge zur Sozialversicherung (vermindert um Erstattungen), Beitragszahlungen an den Pensions-Sicherungs-Verein VVaG (PSVaG). Auch Zuwendungen an Rentner, die nicht einer der vorgenannten Formen der betrieblichen Altersversorgung zuzurechnen sind, sind hier einzutragen. Hierfür gebildete Rückstellungen bitte nicht angeben.
- 27** Ergänzend zu den eigentlichen Ausbildungsvergütungen sind hier auch die Sonderzahlungen (z. B. Gratifikationen, zusätzliche Urlaubsgelder, Leistungen zur Vermögensbildung) und Sachleistungen an Auszubildende einzutragen, z. B. Naturalleistungen.
- 28** Hierzu zählen Arbeitgeberpflichtbeiträge zur Renten-, Kranken-, Pflege- und Arbeitslosenversicherung sowie alle sonstigen gesetzlichen, tariflichen und freiwilligen sozialen Aufwendungen für Auszubildende.
- 29** Die bezahlten Jahresstunden der Auszubildenden können folgendermaßen ermittelt werden:  
Per Tarifvertrag oder Betriebsvereinbarung geregelte normale Wochenarbeitszeit für Auszubildende x Auszubildende (im Jahresdurchschnitt) x 52,29, wobei 52,29 die Zahl der Wochen eines Jahres mit 366 Tagen (Schaltjahr wie 2004) darstellt. Auszubildende im Jahresdurchschnitt ergeben sich durch die Addition der Eintragungen je Monat und Division durch 12.
- 30** Effektiv geleistete Stunden der Auszubildenden sind die tatsächlich im Betrieb „produktiv“ gearbeiteten Stunden; somit sind neben den bezahlten, jedoch nicht geleisteten Stunden, die auf Urlaub, Krankheit, gesetzliche Feiertage und sonstige Abwesenheitstage entfallen, auch die Stunden in Abzug zu bringen, die überwiegend der Ausbildung dienen. Auch in Berufsschulen und in außerbetrieblichen Ausbildungsstätten zugebrachte Zeiten gelten nicht als „produktive“ Arbeitszeit.
- 31** Einzutragen sind nur solche Zuschüsse, die direkte Lohn- oder Gehaltszahlungen teilweise oder ganz ersetzen sollen, nicht jedoch Zuschüsse zur Finanzierung der Arbeitgeberbeiträge zur Sozialversicherung oder der Berufsausbildung. Diese sind von den dort entstandenen Aufwendungen zu subtrahieren.
- 32** Bitte als Streik- und Aussperrungsstunden nur die Stunden eintragen, die nicht später wieder nachgearbeitet wurden. Die Zahl der durch Kurzarbeit ausgefallenen Arbeitsstunden sind im „Antrag auf Gewährung von Kurzarbeitergeld und Zuschüssen zur Kranken- und Rentenversicherung – Abrechnungsliste“ enthalten.
- 33** Tatsächlich in Anspruch genommene/gewährte sowie in Lohn oder Gehalt abgegoltene nicht genommene Urlaubstage einschl. Zusatzurlaub für schwer behinderte Menschen.
- 34** Bitte nur die Zahl der Krankheitstage angeben, für die auch tatsächlich eine Lohn-/Gehaltsfortzahlung gewährt wurde.
- 35** Alle - nicht als Urlaub einzustufenden – tariflich oder freiwillig gewährten bezahlten arbeitsfreien Zeiten wie bezahlte Tage aus besonderem Anlass (Heirat, Geburt, Silberhochzeit), an besonderen Tagen des Jahres (Heiligabend, Rosenmontag), bezahlte, tariflich vereinbarte Freischichten, dagegen nicht durch Überschreiten der tariflichen Wochenarbeitszeit eingearbeitete Freischichten und Brückentage. Ebenso sind bezahlte gesetzliche Feiertage hier nicht anzugeben.

## Erläuterungen zum Fragebogen

- 36** Bezahlte Stunden sind alle Stunden, die in den Lohnabrechnungszeiträumen des Geschäftsjahres 2004 den Arbeitnehmern/-innen bezahlt wurden, unabhängig davon, ob sie in dieser Periode auch tatsächlich geleistet wurden, wie z. B. bei Urlaub, Krankheit, Mutterschaft, Feiertagen und sonstigen bezahlten Ausfallzeiten.

Altersteilzeit: Einzubeziehen sind in der Freistellungsphase der Altersteilzeit (Blockmodell) die im Geschäftsjahr bezahlten bereits vorgearbeiteten Stunden. Bitte beachten, dass diese Stunden unter „Teilzeitbeschäftigte“ einzutragen sind.

Bei Stundenerfassung: Ausgehend von den effektiv geleisteten Stunden können die bezahlten Stunden auch ermittelt werden als Summe der effektiv im Geschäftsjahr geleisteten Stunden zuzüglich der im Geschäftsjahr bezahlten Ausfallstunden für Urlaub, Krankheit, gesetzliche Feiertage und sonstige betriebliche Ausfalltage.

Arbeitszeitkonten: Die am Ende des Geschäftsjahres auf so genannten Arbeitszeitkonten angesammelten, aber noch nicht durch Freizeit ausgeglichenen bzw. noch nicht bezahlten Arbeitsstunden sind abzuziehen, die aus dem Vorjahr übertragenen Stunden zuzurechnen.

Bei Monatslohn/Monatsgehalt: Summe über alle Lohnabrechnungsperioden aus der dem Monatslohn/Monatsgehalt zugrunde liegenden festen monatlichen Stundenzahl multipliziert mit der Zahl der Lohn- und Gehaltsempfänger/-innen zuzüglich der in den Lohn- und Gehaltsabrechnungszeiträumen des Geschäftsjahres abgerechneten Mehrarbeitsstunden. Als Mehrarbeitsstunden gelten nur die über die betriebsübliche Arbeitszeit hinaus geleisteten Arbeitsstunden, die nicht durch Freizeit ausgeglichen werden. Eine weitere Schätzmöglichkeit der bezahlten Stunden kann für **Vollzeitbeschäftigte** folgendermaßen aussehen:

Zahl der Vollzeitbeschäftigten (im Jahresdurchschnitt) x tariflicher Wochenarbeitszeit x 52,29 + bezahlte Mehrarbeitsstunden, wobei 52,29 die Zahl der Wochen eines Jahres mit 366 Tagen (Schaltjahr wie 2004) darstellt. Der Jahresdurchschnitt der Zahl der Vollzeitbeschäftigten ergibt sich durch die Addition der Eintragungen je Monat und Division durch 12. Richtet sich die wöchentliche Arbeitszeit im Unternehmen nicht nach Tarif, so ist statt dessen die betriebliche Wochenarbeitszeit zu verwenden. Bitte beachten, dass bei dieser Berechnung diejenigen Stunden nicht zur betrieblichen Wochenarbeitszeit zu zählen sind, die zwar betriebsüblich in der Woche geleistet, später aber durch Freischichten oder Brückentage ausgeglichen werden. Für **Teilzeitbeschäftigte** ist in der Formel der Jahresdurchschnitt der Teilzeitbeschäftigten einzutragen und die „tarifliche Wochenarbeitszeit“ durch die „arbeitsvertraglich vereinbarte Wochenarbeitszeit“ zu ersetzen.

- 37** Effektiv geleistete Stunden der Vollzeit- und Teilzeitbeschäftigten sind alle Stunden, die im Geschäftsjahr „hinter der Stechuhr“ (ohne Mittagspause) tatsächlich geleistet wurden, einschl. der geleisteten, auf Arbeitszeitkonten angesammelten, aber noch nicht bezahlten oder noch nicht durch Freizeit ausgeglichenen Arbeitsstunden. Bitte beachten, dass die geleisteten Stunden der Personen in Altersteilzeit - auch im Blockmodell - unter „Teilzeitbeschäftigte“ einzutragen sind.

- 38** Anzahl der zu einem Unternehmensteil zusammengefassten Niederlassungen. Als Niederlassung gelten alle räumlich getrennten Einheiten, an denen Arbeitnehmer/-innen dauerhaft tätig sind (z. B. Verkaufsfilialen, Zweigstellen).

- 39** Anzahl der Vollzeit- bzw. Teilzeitbeschäftigten und der Auszubildenden am Monatsende Oktober 2004. Unterscheidet sich die Beschäftigung im Oktober 2004 auf Grund besonderer Umstände deutlich vom Jahresmittel, verwenden Sie bitte einen anderen Monat, der eher dem Jahresmittel entspricht. Zur Definition der Vollzeit- und Teilzeitbeschäftigten sowie der Auszubildenden siehe Erläuterungspunkte **2**, **3** und **4**.

- 40** Löhne und Gehälter des Geschäftsjahres 2004 (ohne Ausbildungsvergütungen), die auf diesen Unternehmensteil entfallen. Die Summe der Löhne und Gehälter aller Unternehmensteile muss der Angabe „Löhne und Gehälter insgesamt“ auf Seite 2 des Bogens „Angaben zum Unternehmen“ entsprechen. Zur Definition der Löhne und Gehälter siehe Erläuterungspunkt **5**.

- 41** Effektiv geleistete Stunden der Vollzeit- bzw. der Teilzeitbeschäftigten, die auf diesen Unternehmensteil entfallen. Die Summe der geleisteten Stunden der Vollzeitbeschäftigten aller Unternehmensteile muss der Angabe „Effektiv geleistete Stunden der Vollzeitbeschäftigten“, die Summe der geleisteten Stunden der Teilzeitbeschäftigten aller Unternehmensteile der Angabe „Effektiv geleistete Stunden der Teilzeitbeschäftigten“ in Abschnitt F auf Seite 5 des Bogens „Angaben zum Unternehmen“ entsprechen. Zur Definition der geleisteten Stunden der Vollzeit- und Teilzeitbeschäftigten s. Erläuterungspunkt **37**.

Liegen Ihnen die effektiv geleisteten Stunden der Vollzeit- bzw. Teilzeitbeschäftigten je Unternehmensteil nicht vor, genügt es, diese Angaben zu schätzen, indem die jeweiligen Summen im Unternehmensbogen anhand der Anzahl der Vollzeit- bzw. Teilzeitbeschäftigten auf die Unternehmensteile verteilt werden.

# Veröffentlichungen des Statistischen Bundesamtes über Arbeitskosten in

## Fachserien und ähnlichem

Titel der Veröffentlichung	Erschienen	
	Monat	Jahr
<u>Statistik der Bundesrepublik Deutschland, Band 246/3</u> Aufwendungen der Unternehmen für ihre Arbeitnehmer in Industrie und Handel im Jahre 1957	---	---
<u>Fachserie M, Reihe 15 (Sonderbeitrag)</u> Aufwendungen der Arbeitgeber für Löhne und Lohnnebenkosten in 14 ausgewählten Industriezweigen 1959	April	1962
Aufwendungen der Arbeitgeber für Löhne und Lohnnebenkosten in 8 ausgewählten Industriezweigen 1960	November	1962
Aufwendungen der Arbeitgeber für Löhne und Lohnnebenkosten in ausgewählten Industriezweigen 1961	November	1963
Aufwendungen der Arbeitgeber für Löhne und Lohnnebenkosten in 14 ausgewählten Industriezweigen 1962	August	1964
Aufwendungen der Arbeitgeber für Löhne und Lohnnebenkosten in 8 ausgewählten Industriezweigen 1963	August	1965
Aufwendungen der Arbeitgeber für Löhne und Lohnnebenkosten in ausgewählten Industriezweigen 1964	Oktober	1966
Aufwendungen der Arbeitgeber für Personal- und Personalnebenkosten in Industrie und Handwerk 1966	Dezember	1968
Aufwendungen der Arbeitgeber für Personal- und Personalnebenkosten im Produzierenden Gewerbe 1969	Januar	1973
Aufwendungen der Arbeitgeber für Personal- und Personalnebenkosten im Einzelhandel sowie im Bank- und Versicherungsgewerbe 1970	September	1973
Aufwendungen der Arbeitgeber für Personal- und Personalnebenkosten im Produzierenden Gewerbe 1972	Dezember	1974
<u>Fachserie 16</u> Aufwendungen der Arbeitgeber im Groß- und Einzelhandel sowie im Bank- und	Februar	1977
Aufwendungen der Arbeitgeber im Produzierenden Gewerbe 1975	April	1978
Aufwendungen der Arbeitgeber im Produzierenden Gewerbe 1978	September	1981
Aufwendungen der Arbeitgeber im Groß- und Einzelhandel sowie im Bank- und Versicherungsgewerbe 1978	Dezember	1981
Aufwendungen der Arbeitgeber im Produzierenden Gewerbe 1981	September	1983
Aufwendungen der Arbeitgeber im Groß- und Einzelhandel sowie im Bank- und Versicherungsgewerbe 1981	Februar	1984
Arbeitskosten im Produzierenden Gewerbe 1984	September	1986
Arbeitskosten im Groß- und Einzelhandel sowie im Bank- und Versicherungsgewerbe 1984	Dezember	1986
Arbeitskosten im Produzierenden Gewerbe 1988	Oktober	1990
Arbeitskosten im Groß- und Einzelhandel sowie Bank- und Versicherungsgewerbe 1988	November	1990
Arbeitskosten im Produzierenden Gewerbe 1992	September	1995
Arbeitskosten in ausgewählten Dienstleistungsbereichen 1992	Dezember	1995
Arbeitskosten im Produzierenden Gewerbe und ausgewählten Dienstleistungsbereichen 1996, Heft 1 - Erste Ergebnisse für Deutschland -	Februar	1999
Arbeitskosten im Produzierenden Gewerbe 1996, Heft 2 - Ergebnisse für das frühere Bundesgebiet sowie die neuen Länder und Berlin-Ost -	Juni	1999

# Veröffentlichungen des Statistischen Bundesamtes über Arbeitskosten in

## Fachserien und ähnlichem

Titel der Veröffentlichung	Erschienen	
	Monat	Jahr
Arbeitskosten in ausgewählten Dienstleistungsbereichen 1996, Heft 3 - Ergebnisse für das frühere Bundesgebiet sowie die neuen Länder und Berlin-Ost -	August	1999
Ergebnisse der Arbeitskostenerhebung 2000 für Deutschland	Januar	2003
Arbeitskosten im Produzierenden Gewerbe und ausgewählten Dienstleistungsbereichen 2000, Heft 1 - Ergebnisse für Deutschland -	Februar	2003
Arbeitskosten im Produzierenden Gewerbe und ausgewählten Dienstleistungsbereichen 2000, Heft 2 - Ergebnisse für das frühere Bundesgebiet sowie für die neuen Länder und Berlin Ost -	März	2003
Arbeitskosten im Produzierenden Gewerbe und ausgewählten Dienstleistungsbereichen 2004, Heft 1 - Ergebnisse für Deutschland -	Januar	2007
Arbeitskosten im Produzierenden Gewerbe und ausgewählten Dienstleistungsbereichen 2004, Heft 2 - Ergebnisse für das frühere Bundesgebiet einschließlich Berlin -	Januar	2007
Arbeitskosten im Produzierenden Gewerbe und ausgewählten Dienstleistungsbereichen 2004, Heft 3 - Ergebnisse für die neuen Länder -	Januar	2007
<u>Pressebrochüren</u>		
Wie entwickeln sich die Arbeitskosten? – Der neue vierteljährliche Arbeitskostenindex für Deutschland	Juni	2005
Was kostet Arbeit in Deutschland? - Ergebnisse der Arbeitskostenerhebung 2004 Presseexemplar	August	2006

## "Wirtschaft und Statistik"

Titel des Aufsatzes	Erschienen	
	Heft	Jahr
Die Aufwendungen der Unternehmen für ihre Arbeitnehmer im Jahr 1955	5	1958
Die Aufwendungen der Unternehmen für ihre Arbeitnehmer im Jahr 1957	7	1960
Die Aufwendungen der Arbeitgeber für Löhne und Lohnnebenkosten in 14 ausgewählten Industriezweigen 1959	4	1962
Die Lohnkosten in 14 Industriezweigen der Europäischen Wirtschaftsgemeinschaft im Jahr 1959	6	1962
Die Aufwendungen der Arbeitgeber für Löhne und Lohnnebenkosten in 8 ausgewählten Industriezweigen 1960	2	1963
Die Aufwendungen der Arbeitgeber für Löhne und Lohnnebenkosten in ausgewählten Industriezweigen 1961	8	1963
Die Lohnnebenkosten in 8 Industriezweigen der Europäischen Wirtschaftsgemeinschaft im Jahr 1960	11	1963
Die Aufwendungen der Arbeitgeber für Löhne und Lohnnebenkosten in 14 ausgewählten Industriezweigen 1962	6	1964
Die Lohnkosten in 13 Industriezweigen der Europäischen Wirtschaftsgemeinschaft im Jahre 1961	9	1964



# Veröffentlichungen des Statistischen Bundesamtes über Arbeitskosten in

## "Wirtschaft und Statistik"

Titel des Aufsatzes	Erschienen	
	Heft	Jahr
Aufwendungen der Arbeitgeber für Löhne und Lohnnebenkosten in 8 ausgewählten Industriezweigen 1963	6	1965
Die Lohnnebenkosten in 15 Industriezweigen der Europäischen Wirtschaftsgemeinschaft 1962	7	1965
Die Aufwendungen der Arbeitgeber für Personal- und Personalnebenkosten in 13 ausgewählten Industriezweigen 1964	9	1966
Die Aufwendungen der Arbeitgeber für Personal- und Personalnebenkosten im Produzierenden Gewerbe 1966	10	1968
Aufwendungen der Arbeitgeber für Personal- und Personalnebenkosten im Straßenverkehrsgewerbe 1967	7	1969
Personal- und Personalnebenkosten im Produzierenden Gewerbe 1969	4	1973
Personal- und Personalnebenkosten im Produzierenden Gewerbe 1972	1	1975
Personalkosten im Groß- und Einzelhandel sowie im Bank- und Versicherungsgewerbe 1974	12	1976
Personal- und Personalnebenkosten im Produzierenden Gewerbe 1975	12	1977
Personalkosten im Produzierenden Gewerbe 1978	5	1981
Personalkosten im Groß- und Einzelhandel sowie im Bank- und Versicherungsgewerbe 1978	11	1981
Arbeitskosten im Produzierenden Gewerbe 1981	7	1983
Arbeitskosten im Groß- und Einzelhandel sowie im Bank- und Versicherungsgewerbe 1981	1	1984
Verbreitung der betrieblichen Altersversorgung im Produzierenden Gewerbe -Ergebnisse der Arbeitskostenerhebung-	8	1984
Arbeitskosten im Produzierenden Gewerbe 1984	8	1986
Arbeitskosten im Groß- und Einzelhandel sowie im Bank- und Versicherungsgewerbe 1984	1	1987
Arbeitskosten im Produzierenden Gewerbe 1988	7	1990
Arbeitskosten im Groß- und Einzelhandel sowie im Bank- und Versicherungsgewerbe 1988	10	1990
Arbeitskosten im Produzierenden Gewerbe 1992	5	1995
Arbeitskosten in ausgewählten Dienstleistungsbereichen 1992	10	1995
Arbeitskosten im Produzierenden Gewerbe und ausgewählten Dienstleistungsbereichen 1996	2	1999
Auf dem Weg zum Europäischen Arbeitskostenindex	8	2004
Neuer Konjunkturindikator: Der vierteljährliche Arbeitskostenindex	11	2005
Möglichkeiten der Erfassung von Arbeitszeiten in Unternehmensbefragungen	7	2006
Neukonzeption der Arbeitskostenerhebung	10	2006