

STATISTISCHE BERICHTE



03. MRZ. 2009



Herausgeber: Statistisches Bundesamt / Wiesbaden Z 643

Arb.Nr.: IIII/26/69

Erschienen am 20. Februar 1956

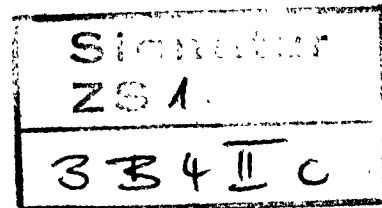

Das Fangergebnis der deutschen Bodenseefischerei
im Jahre 1955

Das Gesamtfangergebnis der Bodenseefischerei belief sich im Jahre 1955 auf 787,8 t Fische; davon wurden 631,4 t im Obersee und 147,6 t im Untersee gefangen. Diese Fangmengen entsprechen einem Ertrag von 13,3 kg je ha im Obersee und 23,4 kg je ha im Untersee. Im Vergleich mit dem Vorjahre ist die Gesamtfangmenge, insbesondere durch die sehr gute Blaufelchenfischerei im Ober- und Überlingersee, um 31 vH angestiegen. Der Gesamtwert der Bodenseefänge belief sich auf etwa 1,6 Mill. DM.

Die drei Uferstaaten waren im Jahre 1955 an dem Fangergebnis wie folgt beteiligt:

Bundesrepublik Deutschland ¹⁾		496 742 kg
davon		
Obersee mit Überlingersee	394 394 kg	
Untersee	102 348 kg	
Schweiz ²⁾		206 443 kg
davon		
Obersee mit Überlingersee	152 463 kg	
Untersee	45 281 kg	
Österreich ³⁾ (nur Obersee)		84 592 kg

¹⁾ Ohne Fänge der Sportfischer.

²⁾ Nach Mitteilung der Eidgen.-Inspektion für Forstwesen, Jagd und Fischerei, Bern. Einschl. der Fänge von Sportfischern; eine Unterteilung dieser Fänge auf Ober- und Untersee liegt nicht vor.

³⁾ Nach Mitteilung des Amtes der Vorarlberger Landesregierung, Bregenz.

Die in der Bundesrepublik Deutschland angelandeten Fänge der Bodenseefischerei beliefen sich auf 497 000 kg Fische gegen 382 000 kg im Vorjahre; der Fangperlös betrug 914 000 DM gegen 698 000 DM im Jahre 1954. Die Steigerung des Fangertrags machte demnach mengenmäßig 30 vH und wertmäßig 31 vH aus und ist fast ausschließlich auf die großen Blaufelchenfänge, die über das Doppelte des Vorjahres betrugen, zurückzuführen. Infolge des größeren Angebots ging der Fangperlös für Blaufelchen von 2,59 DM je kg im Jahre 1954 auf 2,25 DM zurück. Der durchschnittliche Erlös der gesamten deutschen Bodenseefänge ist jedoch infolge des wesentlich größeren Anteils an Blaufelchen im Vergleich mit dem Vorjahre leicht angestiegen, und zwar von 1,83 DM je kg auf 1,84 DM. Der durchschnittliche Erzeugerlös der im Obersee gefangenen Fische betrug 1,99 DM je kg gegen 2,01 DM im Vorjahre. Wegen des geringeren Anteils an Feinfischen erzielten die im Untersee gefangenen Fische durchschnittlich lediglich 1,28 DM je kg.

Der Anteil der Bundesrepublik Deutschland am gesamten Bodenseefang ist im Jahre 1955 gegenüber dem Vorjahre und im Vergleich mit dem Fanganteil der beiden übrigen Anliegerstaaten der gleiche geblieben; er belief sich wieder auf 63 vH gegen 55 vH im Jahre 1953. Auf die Schweiz und Österreich entfielen wieder 26 bzw. 11 vH gegen 30 vH und 15 vH im Jahre 1953. An der Fangmenge des Obersees war die deutsche Fischerei mit 62 vH gegen 64 vH im Vorjahre und an den Fangmengen des Untersees mit 69 vH wie im Jahre 1954 beteiligt.

Die größten Fänge der Bodenseefischerei wurden wieder in den Sommer- und Herbstmonaten erzielt. Die höchste monatliche Fangmenge der deutschen Fischerei, nämlich 83 700 kg, wurde im Jahre 1955 im September angelandet.

Anteile der Uferstaaten an den Gesamtfangmengen
im Bodensee seit 1949

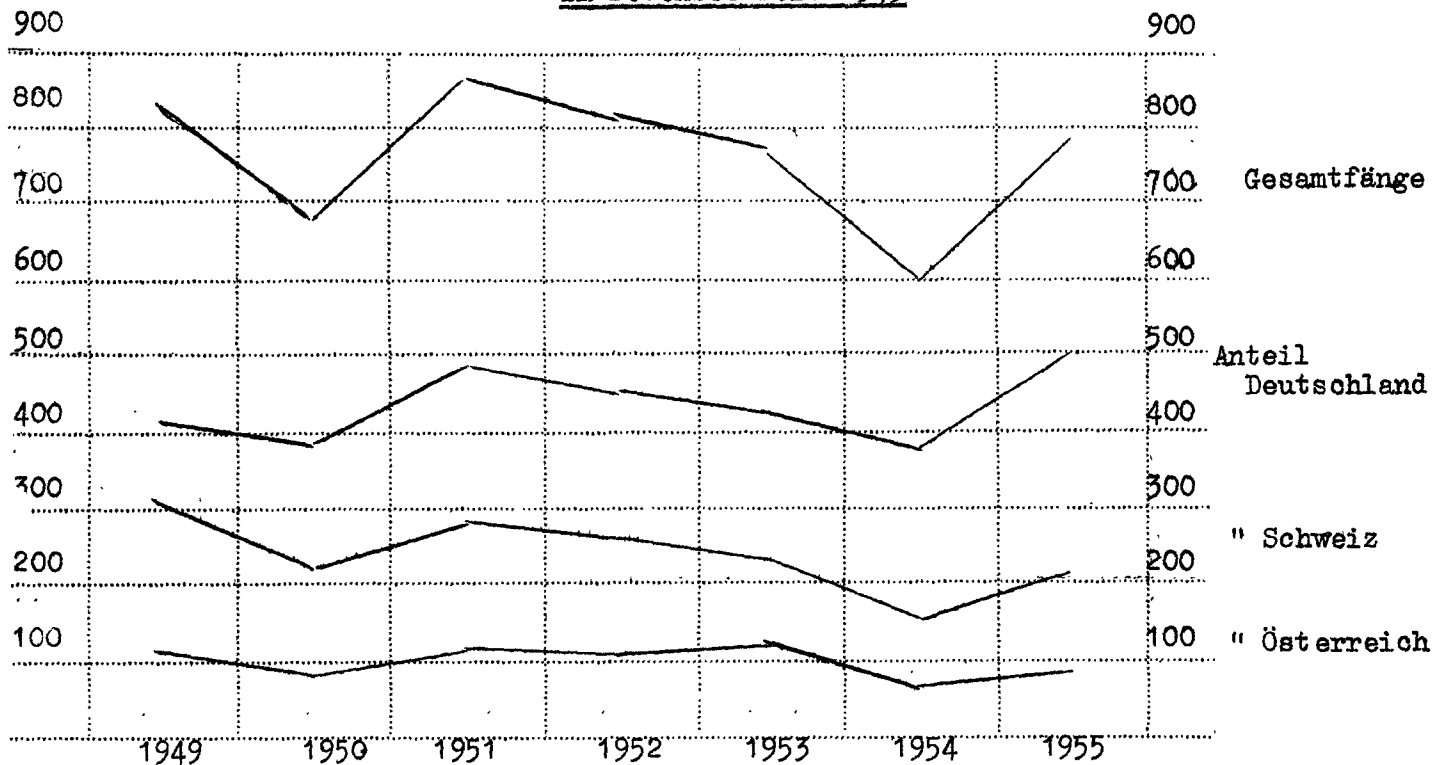

Fangergebnis der deutschen Bodenseefischerei 1955
nach angrenzenden Bundesländern

Bundesländer	Bodensee insgesamt		Ober- und Überlingersee		Untersee ¹⁾		Anteile der Bundesländer am Gesamtfangergebnis in vH	
	kg	DM	kg	DM	kg	DM	Menge	Erlös
Fangergebnis insgesamt	496 742	913 984	394 394	783 304	102 348	130 680	100	100
dagegen 1954	381 598	698 070	279 736	562 302	101 862	135 768	100	100
Zu- bzw. Abnahme in vH	+30,2	+30,9	+41,0	+39,3	+0,5	-3,7	-	-
davon								
Bayern	112 540	228 278	112 540	228 278	-	-	22,7	25,0
dagegen 1954	81 402	157 840	81 402	157 840	-	-	21,3	22,6
Zu- bzw. Abnahme in vH	+38,3	+44,6	+38,3	+44,6	-	-	-	-
Baden-Württ.	384 202	685 706	281 854	555 026	102 348	130 680	77,3	75,0
dagegen 1954	300 196	540 230	198 334	404 462	101 862	135 768	78,7	77,4
Zu- bzw. Abnahme in vH	+28,0	+26,9	+42,1	+37,2	+0,5	-3,7	-	-

¹⁾ Ohne Rheingrenzstrecke.

Fangergebnis der deutschen Bodenseefischerei 1955 nach Monaten

Monat	Bodensee insgesamt			davon					
	Menge kg	Erzeugererlös		Ober- und Überlingersee			Untersee		
		DM	DM je kg	Menge kg	Erzeugererlös		Menge kg	Erzeugererlös	
					DM	DM je kg		DM	DM je kg
Januar	5 998	14 156	2,36	4 194	10 906	2,60	1 804	3 250	1,80
Februar	4 850	10 776	2,22	3 275	8 038	2,45	1 575	2 738	1,74
März	13 132	15 430	1,17	4 705	10 081	2,14	8 427	5 349	0,63
April	27 576	34 609	1,26	15 739	23 787	1,51	11 837	10 822	0,91
Mai	61 899	82 141	1,33	40 585	62 425	1,53	21 314	19 716	0,92
Juni	60 645	130 941	2,11	48 795	115 451	2,37	11 850	15 490	1,31
Juli	41 007	105 318	2,57	31 131	86 473	2,78	9 876	18 845	1,91
August	62 041	134 316	2,16	49 511	115 800	2,34	12 530	18 516	1,48
September	83 673	139 148	1,66	74 702	124 999	1,67	8 971	14 149	1,58
Oktober	54 523	107 091	1,96	51 233	102 001	1,99	3 290	5 090	1,55
November	25 552	48 425	1,90	19 980	39 046	1,95	5 572	9 379	1,68
Dezember	55 846	91 633	1,64	50 544	84 297	1,67	5 302	7 336	1,38
Insgesamt 1955	496 742	913 984	1,84	394 394	783 304	1,99	102 348	130 680	1,28
dagegen 1954	381 598	698 070	1,83	279 736	562 302	2,01	101 862	135 768	1,33
" 1953	426 902	702 594	1,65	340 209	594 207	1,75	86 693	108 387	1,25

Fangergebnis der deutschen Bodenseefischerei 1955
nach Fischarten

Fischart	Bodensee insgesamt			davon			
	Menge kg	Erzeugererlös		Ober- und Überlingersee		Untersee	
		DM	DM je kg	Menge kg	Erzeuger- erlös DM	Menge kg	Erzeuger- erlös DM
Blaufelchen	283 891	638 313	2,25	277 945	625 384	5 946	12 929
Gangfisch	5 752	12 093	2,10	4 363	8 841	1 389	3 252
Sand-(Weiß-)Felchen	30 118	64 868	2,15	6 004	13 452	24 114	51 416
Kilch (Kropffelchen)	5 375	10 849	2,02	5 375	10 849	-	-
Seeforelle	11 555	50 021	4,33	11 481	49 692	74	329
Saibling (Rötel)	61	130	2,13	61	130	-	-
Äsche	24	66	2,75	-	-	24	66
Trüsche	6 392	11 468	1,79	5 889	10 936	503	532
Hecht	12 122	27 215	2,25	5 096	10 888	7 026	16 327
Zander	4 160	10 660	2,56	4 092	10 497	68	163
Barsch	29 143	39 520	1,36	14 790	20 645	14 353	18 875
Karpfen	2 518	2 620	1,04	974	1 148	1 544	1 472
Brachsen, Brassen	74 233	20 645	0,28	41 640	12 570	32 593	8 075
Schleie	5 018	7 255	1,45	1 397	2 198	3 621	5 057
Barbe	210	104	0,50	47	35	163	69
Weißfische (Alet, Nase usw.)	21 100	3 886	0,18	13 953	2 231	7 147	1 655
Aal	4 421	13 237	2,99	1 284	3 803	3 137	9 434
Wels	649	1 034	1,59	3	5	646	1 029
Sonstige Fische	-	-	-	-	-	-	-
Insgesamt	496 742	913 984	1,84	394 394	783 304	102 348	130 680
dagegen 1950 - 1954 im Durchschnitt	422 725	693 105	1,64	328 683	579 244	94 043	113 862

Fangergebnis der deutschen Bodenseefischerei 1955

nach Monaten und wichtigsten Fischarten in kg

Jahr Monat	Alle Fischarten zusammen	Blaufelchen	Sandfelchen	Seeforelle	Trüsche	Hecht	Barsch	Brachsen	Weißfische	Sonstige Fische
1938 ¹⁾	410 444	168 687	33 211	10 513	6 666	24 111	54 838	36 229	16 328	59 861
1950-1954 im Durch- schnitt	422 725	171 758	30 328	12 151	4 896	16 209	78 496	49 780	20 829	38 277
1953	426 902	127 281	32 203	12 879	6 486	12 864	114 387	62 081	19 201	39 520
1954	381 598	132 577	29 525	16 420	6 469	14 234	68 207	61 791	18 447	33 928
1955	496 742	263 891	30 118	11 555	6 392	12 122	29 143	74 233	21 097	28 191
1955 Januar	5 998	223	618	1 382	1 285	364	447	997	86	596
Februar	4 850	114	479	795	975	392	615	540	251	689
März	13 132	98	453	1 021	1 333	509	679	7 417	961	661
April	27 576	1 339	803	2 074	632	1 885	3 123	10 069	5 099	2 552
Mai	61 899	13 326	1 890	462	308	4 040	7 111	25 610	4 969	4 183
Juni	60 645	41 428	4 140	707	147	1 078	703	8 044	839	3 559
Juli	41 007	26 513	6 424	1 076	407	625	725	2 249	715	2 273
August	62 041	42 276	3 527	1 041	243	1 050	3 955	3 152	3 704	3 093
September	83 673	53 160	3 557	931	115	1 207	5 786	14 443	2 692	1 782
Oktober	54 523	44 154	859	1 019	266	506	3 213	272	872	3 362
November	25 552	13 971	4 125	669	494	193	1 937	500	420	3 243
Dezember	55 846	47 289	3 243	378	187	273	849	940	489	2 198
ferner:										
<u>Fangergebnis Österreichs</u>										
1955 insgesamt	84 592	23 119	6 613	536	455	4 250	4 245	28 024	7 098	10 252
" <u>der Schweiz</u>										
1955 insgesamt	197 744	117 072	10 482	1 600	2 132	13 560	23 156	8 123	9 851	11 768
+ 8 699 Fänge der Sportfischer										

¹⁾ Einschl. der Fänge in der Rheingrenzstrecke von Stein bis Basel und der Anlandungen in Österreich.

Fangergebnis der deutschen Bodenseefischerei 1955
nach Monaten und wichtigsten Fischarten in RM/DM

Jahr Monat	Alle Fischarten zusammen	Blaufelchen	Sandfelchen	Seeforelle	Trüsche	Hecht	Barsch	Brachsen	Weißfische	Sonstige Fische
1938 ¹⁾	511 641	270 702	46 245	29 670	6 212	28 923	36 074	12 225	3 558	78 032
1950-1954 im Durchschnitt	693 105	371 675	61 195	47 338	7 406	30 447	87 312	16 721	4 217	66 796
1953	702 594	313 517	72 226	51 934	10 363	24 987	135 412	16 747	3 833	73 575
1954	698 070	343 980	70 708	66 772	10 458	31 105	86 358	19 786	3 156	65 747
1955	913 984	638 313	64 868	50 021	11 468	27 215	39 520	20 645	3 871	58 063
1955 Januar	14 156	556	1 528	5 869	2 736	819	603	465	27	1 553
Februar	10 776	285	1 197	3 451	2 200	853	873	330	88	1 499
März	15 430	245	1 131	4 507	2 983	1 128	970	2 847	167	1 452
April	34 609	3 782	2 102	8 720	1 331	4 177	4 424	3 856	1 084	5 133
Mai	82 141	42 653	4 874	1 935	350	9 122	9 607	4 337	626	8 637
Juni	130 941	106 350	9 211	3 042	104	2 412	946	1 630	111	7 135
Juli	105 318	75 995	15 857	5 041	429	1 434	945	440	110	5 067
August	134 316	105 474	8 117	4 411	250	2 374	5 051	869	685	7 085
September	139 148	107 887	6 669	4 197	124	2 743	8 148	5 055	640	3 685
Oktober	107 091	88 567	1 530	4 460	228	1 105	4 155	113	130	6 803
November	48 425	27 903	7 432	2 802	487	452	2 748	188	98	6 315
Dezember	91 633	78 616	5 220	1 586	246	596	1 050	515	105	3 699

¹⁾ Einschl. der Fänge in der Rheingrenzstrecke von Stein bis Basel und der Anlandungen in Österreich.