

8.6.1952. 2008

Sch

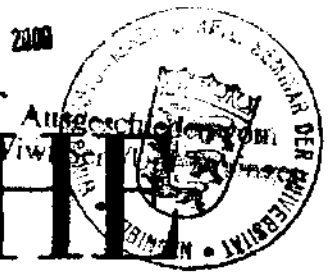

STATISTISCHE BERICHTE

ZG 43



Herausgeber: Statistisches Bundesamt / Wiesbaden

Arb.Nr. V/30/80

Erschienen am 20.Sept.1956

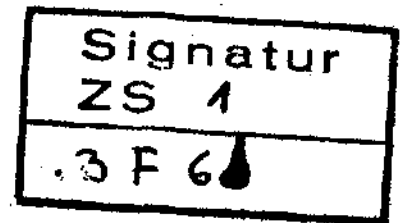

Der Interzonenhandel

des Bundesgebietes und Berlins

mit dem Währungsgebiet der DM-Ost

im 1. Halbjahr 1956

(5727) H

Nachdruck - auch auszugsweise -
nur mit Quellenangabe gestattet.

Inhaltsverzeichnis

	Seite
Vorbemerkungen	3
Tabellen:	
I. Die Entwicklung des Interzonenhandels halbjährlich ab 1. Halbjahr 1952	4
II. Der Interzonenhandel der Bundesländer und Berlins (West) im 1. Halbjahr 1956	5
III. Bezüge des Bundesgebietes nach Erzeugnisgruppen (Halbjahreszahlen)	6
IV. Lieferungen des Bundesgebietes nach Erzeugnisgruppen (Halbjahreszahlen)	7
V. Bezüge des Bundesgebietes und Berlins (West) nach ausgewählten Erzeugnisgruppen (Monatszahlen)	8
VI. Lieferungen des Bundesgebietes und Berlins (West) nach ausgewählten Erzeugnisgruppen (Monatszahlen)	9
VII. Bezüge des Bundesgebietes und Berlins (West) nach Erzeugnisgruppen im 1. Halbjahr 1956	10
VIII. Lieferungen des Bundesgebietes und Berlins (West) nach Erzeugnisgruppen im 1. Halbjahr 1956	11
IX. Wichtige Waren im Interzonenhandel 1. Halbjahr 1956	12 - 16
X. Verkehrsträger und Verkehrswege	17
XI. Der Güterverkehr nach Verkehrsträgern und Erzeugnisgruppen, Bezüge des Bundesgebietes	18
XII. Der Güterverkehr nach Verkehrsträgern und Erzeugnisgruppen, Lieferungen des Bundesgebietes	19
XIII. Der Güterverkehr nach Verkehrsträgern und Erzeugnisgruppen, Bezüge Berlins (West)	20
XIV. Der Güterverkehr nach Verkehrsträgern und Erzeugnisgruppen, Lieferungen Berlins (West)	21
Schaubilder	22 - 26

Vorbemerkungen zu den Tabellen:

1. Diese Statistik weist den Warenverkehr zwischen den Währungsgebieten der DM-West und DM-Ost nach.

Exporte und Importe der Währungsgebiete der DM-West und DM-Ost sowie Sendungen vom Ausland zum Ausland, welche die Zonengrenze passieren, sind in den Tabellen nicht enthalten.

Dagegen wird der gesamte übrige Warenverkehr zwischen den beiden Währungsgebieten erfaßt, und zwar ohne Rücksicht auf die Art der Bezahlung der Ware. Teils erfolgt die Bezahlung über das Interzonenhandels-Verrechnungsabkommen, teils durch genehmigte Einzelkompensation oder durch Devisen.

Die über das Verrechnungsabkommen bezahlten Dienstleistungen u.a. auch der Austausch von Strom und die Lieferungen von Gas sind in den Tabellen nicht enthalten.

2. Grundlagen für die Ermittlung der Zahlen sind im allgemeinen die für den Interzonenhandel vorgeschriebenen, dem Statistischen Bundesamt und dem Statistischen Landesamt Berlin zugegangenen Warenbegleitscheine und für einen Teil der Bezüge die Bezugsgenehmigungen.

Die in den Tabellen aufgeführten Zahlen umfassen die tatsächlichen Bezüge und Lieferungen Berlins und des Bundesgebietes ohne Rücksicht darauf, ob die Genehmigungen in Berlin oder im Bundesgebiet erteilt wurden.

3. Der Nachweis der Waren erfolgt nach dem "Warenverzeichnis für die Industriestatistik" gültig ab Januar 1956 und der ergänzenden "Allgemeinen Erzeugnisgliederung der Land-, Forst-, Jagdwirtschaft; Fischerei" nach dem Stande 1951. Umzugsgut und sonstige Sendungen ohne Werterfassung sind gewichtsmäßig nachgewiesen.

I. Die Entwicklung des Interzonenhandels

Berichtszeit	Reingewicht in t			Wert in 1000 DM		
	Bundesgebiet	Berlin (West)	Zusammen	Bundesgebiet	Berlin (West)	Zusammen
a) Bezüge						
1952 1. Halbjahr	6 717	1 501	8 218	6 938	1 681	8 619
2. Halbjahr	124 879	660 336	785 215	68 652	46 388	115 040
Jahressumme	131 596	661 837	793 433	75 590	48 069	123 659
1953 1. Halbjahr	536 014	448 763	984 777	75 477	39 733	115 210
2. Halbjahr	606 458	946 298	1 452 756	110 381	61 671	172 052
Jahressumme	1 142 472	1 295 061	2 437 533	185 858	101 404	287 262
1954 1. Halbjahr	1 584 460	609 863	2 194 323	155 829	52 980	208 809
2. Halbjahr	1 541 797	781 450	2 323 247	173 842	57 298	231 140
Jahressumme	3 126 257	1 391 313	4 517 570	329 671	110 278	439 949
1955 1. Halbjahr	1 558 717	705 780	2 264 497	167 917	61 247	229 164
2. Halbjahr	2 620 195	919 460	3 539 655	286 563	64 933	351 496
Jahressumme	4 178 912	1 625 240	5 804 152	454 480	126 180	580 660
1956 1. Halbjahr	1 715 978	809 768	2 525 746	242 409	65 749	308 158
b) Lieferungen						
1952 1. Halbjahr	14 417	759	15 176	21 833	3 454	25 287
2. Halbjahr	123 882	11 796	135 678	122 613	16 140	138 753
Jahressumme	138 299	12 555	150 854	144 446	19 604	164 050
1953 1. Halbjahr	90 014	8 028	98 042	46 280	14 340	60 620
2. Halbjahr	217 673	11 681	229 354	173 493	17 438	190 931
Jahressumme	307 687	19 709	327 396	219 773	31 778	251 551
1954 1. Halbjahr	354 561	4 986	359 547	159 614	12 906	172 520
2. Halbjahr	356 517	7 697	364 214	224 772	20 381	245 153
Jahressumme	711 078	12 683	723 761	384 386	33 287	417 673
1955 1. Halbjahr	279 265	7 009	286 274	171 578	18 426	190 004
2. Halbjahr	595 697	5 968	601 665	306 618	24 483	331 101
Jahressumme	874 962	12 977	887 939	478 196	42 909	521 105
1956 1. Halbjahr	625 257	5 870	631 127	269 585	30 354	299 939

II. Der Interzonenhandel der Bundesländer und Berlins (West)

1. Halbjahr 1956

L a n d	Reingewicht		Wert	
	t	vH	1000 DM	vH
a) <u>B e z ü g e</u>				
Schleswig-Holstein	3 303	0,1	1 953	0,6
Hamburg	46 049	1,8	33 727	10,9
Niedersachsen	99 197	4,0	14 039	4,6
Bremen	5 130	0,2	5 202	1,7
Nordrhein-Westfalen	1 340 216	53,1	122 103	39,6
Hessen	56 827	2,2	15 404	5,0
Rheinland-Pfalz	15 569	0,6	5 848	1,9
Baden-Württemberg	17 827	0,7	12 846	4,2
Bayern	131 860	5,2	31 287	10,2
Berlin (West)	809 768	32,1	65 749	21,3
Insgesamt	2 525 746	100	308 158	100
b) <u>L i e f e r u n g e n</u>				
Schleswig-Holstein	5 669	0,9	8 347	2,8
Hamburg	47 113	7,5	48 547	16,2
Niedersachsen	127 498	20,2	23 504	7,8
Bremen	10 627	1,7	9 233	3,1
Nordrhein-Westfalen	401 673	63,7	127 335	42,5
Hessen	9 698	1,5	14 543	4,8
Rheinland-Pfalz	6 272	1,0	10 821	3,6
Baden-Württemberg	2 056	0,3	9 187	3,1
Bayern	14 651	2,3	18 068	6,0
Berlin (West)	5 870	0,9	30 354	10,1
Insgesamt	631 127	100	299 939	100

III. B e z ü g e des Bundesgebietes

Erzeugnisgruppe	Reingewicht in Tonnen			Wert in 1000 DM		
	1.Hj.1955	2.Hj.1955	1.Hj.1956	1.Hj.1955	2.Hj.1955	1. Hj.1956
01 Landwirtschaft und Weinbau	573	781	724	1 946	1 755	1 825
02 Gärtnerei und Baumschulen	4 744	281	1 106	1 621	502	622
04 Forst- und Jagdwirtschaft	43	0	441	31	0	57
07 Gewerbliche Tierzucht	-	-	1	-	-	1
08 Hochseefischerei	-	-	-	-	-	-
09 Binnenfischerei und Fischzucht	10	0	0	77	53	30
21 Bergbau	1 308 582	2 215 693	1 377 118	46 274	70 931	53 564
darunter Kohlen	1 293 499	2 199 755	1 361 843	45 322	69 778	52 183
22 Mineralöle, Kohlenwertstoffe usw.	52 973	139 837	154 399	11 711	41 583	42 757
25 Steine und Erden	84 251	108 546	76 768	3 980	5 464	4 528
27 Eisen und Stahl	16 547	9 792	6 486	2 772	1 748	3 839
28 NE-Metalle	267	1 494	1 089	615	1 309	3 727
29 Gießerei	560	671	414	360	384	222
31 Stahlbau	130	90	165	109	79	135
32 Maschinenbau	2 963	5 009	4 586	20 374	32 899	28 236
33 Fahrzeugbau	114	361	445	598	1 728	1 432
34 Schiffbau	-	1	2	-	2	12
35 Luftfahrzeugbau	-	-	-	-	-	-
36 Elektrotechnik	144	288	260	976	1 444	1 163
37 Feinmechanik und Optik	31	41	40	1 713	2 648	2 268
38 Eisen-, Stahl-, Blech- und Metallwaren	139	241	218	428	699	745
39 Musikinstrumente, Spielwaren, Sportgeräte, Schmuckwaren usw.	115	475	201	1 268	3 540	2 331
41 Anorganische Chemikalien	28 005	40 257	42 428	8 745	10 771	11 277
42 Organische Chemikalien	9 985	12 050	11 904	13 451	15 985	15 291
43 Pharmazeutika	121	102	134	325	346	479
44 Mineralfarben und Teerfarbstoffe	114	132	105	420	504	413
45 Kunststoffe	504	1 031	839	3 211	9 941	5 475
46 Chemisch-technische Erzeugnisse	3 044	5 110	3 300	1 651	2 659	1 887
49 Chemische Fasern	2	3	0	50	44	1
51 Feinkeramik	1 040	1 697	1 883	1 188	1 935	1 953
52 Glas und Glaswaren	1 497	2 420	2 025	2 261	3 285	2 860
53 Sägerei und Holzbearbeitung	16 731	25 160	-	1 611	2 391	-
54 Holzverarbeitung	2 400	2 634	2 648	800	1 010	1 028
55 Papiererzeugung	2 314	3 301	3 444	2 190	3 112	3 138
56 Papierverarbeitung	575	1 055	1 143	618	1 097	1 239
57 Druckereierzeugnisse usw.	157	313	253	1 466	1 739	1 910
58 Kunststoffverarbeitung	6	11	14	31	75	104
59 Gummi- und Asbestverarbeitung	62	194	264	179	419	375
61 Ledererzeugung	298	116	0	20	11	4
62 Schuhherstellung und Lederverarbeitung	0	7	3	19	482	95
63 Textilien	2 919	4 419	3 405	31 039	45 979	36 769
64 Bekleidung	6	8	33	172	256	810
65 Mühlengewerbe, Süßwaren usw.	2 851	1 363	2 401	2 243	1 288	1 931
66 Fleisch-, Fisch- und Milcherzeugnisse, Margarine, Zucker usw.	2 359	26 173	9 462	1 284	16 310	7 535
67 Obst-, Gemüseverarbeitung usw.	74	105	110	67	86	122
68 Spirituosen, Bier usw.	29	129	0	16	45	3
Sonstige Erzeugnisse	58	262	24	7	23	15
70 Unzugsgut usw.	11 380	8 535	5 752	-	-	-
Insgesamt	1 558 717	2 520 195	1 715 978	167 917	286 563	242 409

IV. Lieferungen des Bundesgebietes

Erzeugnisgruppe	Reingewicht in Tonnen			Wert in 1000 DM		
	1.Hj. 1955	2.Hj. 1955	1.Hj. 1956	1.Hj. 1955	2.Hj. 1955	1.Hj. 1956
01 Landwirtschaft und Weinbau	15 048	21 717	19 968	29 838	31 863	29 967
02 Gärtnerei und Baumschulen	1 018	5 782	2 158	562	3 850	1 617
04 Forst- und Jagdwirtschaft	456	4 752	2 215	1 366	3 859	4 456
07 Gewerbliche Tierzucht	111	327	174	716	1 485	1 216
08 Hochseefischerei	420	17 205	1 692	263	7 596	956
09 Binnenfischerei und Fischzucht	34	25	40	253	110	183
21 Bergbau	90 350	302 016	353 603	5 791	20 916	24 777
darunter Kohlen	87 056	299 125	337 944	5 502	20 627	23 411
22 Mineralöle, Kohlenwertstoffe usw.	560	1 533	5 916	279	1 014	1 610
25 Steine und Erden	3 121	7 087	4 570	949	1 832	1 010
27 Eisen und Stahl	29 448	55 652	50 071	24 654	42 588	43 247
28 NE-Metalle	2 209	2 546	5 651	1 516	2 870	5 848
29 Gießerei	744	2 085	1 072	553	1 796	784
31 Stahlbau	996	2 538	1 099	2 458	3 512	1 813
32 Maschinenbau	1 031	2 090	1 685	9 764	19 096	14 153
33 Fahrzeugbau	205	169	147	1 591	940	1 057
34 Schiffbau	0	1	84	4	13	206
35 Luftfahrzeugbau	-	-	-	-	-	-
36 Elektrotechnik	281	380	232	3 243	4 124	2 945
37 Feinmechanik und Optik	18	88	79	1 706	4 126	3 204
38 Eisen-, Stahl-, Blech- und Metallwaren	11 737	22 745	18 919	19 601	40 282	29 549
39 Musikinstrumente, Spielwaren, Sportgeräte, Schmuckwaren usw.	22	51	23	295	424	608
41 Anorganische Chemikalien	95 316	81 538	94 772	9 161	9 981	10 153
42 Organische Chemikalien	587	735	1 188	1 824	2 372	2 278
43 Pharmazeutika	79	172	214	1 188	2 095	2 102
44 Mineralfarben und Teerfarbstoffe	766	3 882	2 495	4 592	9 621	8 804
45 Kunststoffe	1 136	1 809	1 227	6 584	9 843	6 671
46 Chemisch-technische Erzeugnisse	1 709	3 745	3 271	3 548	7 104	6 087
48 Chemische Fasern	280	371	156	2 954	3 624	1 378
51 Feinkeramik	28	166	120	47	183	177
52 Glas und Glaswaren	41	100	130	209	510	496
53 Sägerei und Holzbearbeitung	1 736	10 990	4 856	1 623	6 082	2 876
54 Holzverarbeitung	862	1 126	758	1 415	1 395	704
55 Papiererzeugung	290	440	568	780	1 163	794
56 Papierverarbeitung	2	25	203	18	91	302
57 Druckerzeugnisse usw.	96	142	160	1 074	1 881	1 635
58 Kunststoffverarbeitung	0	38	5	7	367	53
59 Gummi- und Asbestverarbeitung	49	128	185	617	1 474	1 275
61 Ledererzeugung	22	2	17	1 150	78	861
62 Schuhherstellung und Lederverarbeitung	163	151	125	4 144	3 965	2 832
63 Textilien	1 076	1 154	1 652	11 901	7 329	9 097
64 Bekleidung	4	4	4	151	157	149
65 Mühlengewerbe, Süßwaren usw.	1 267	3 322	2 197	922	2 576	1 353
66 Fleisch-, Fisch- und Milcherzeugnisse, Margarine, Zucker usw.	8 605	30 531	34 088	9 440	33 107	35 046
67 Obst-, Gemüseverarbeitung usw.	1 480	2 622	2 701	2 800	4 264	5 178
68 Spirituosen, Bier usw.	6	172	84	22	120	74
Sonstige Erzeugnisse	31	20	0	5	0	4
70 Umzugsgut usw.	5 825	3 523	4 683	-	-	-
Insgesamt	279 265	595 697	625 257	171 578	306 618	269 595

V. B e z ü g e des Bundesgebietes und Berlins (West)

nach ausgewählten Erzeugnisgruppen

W e r t in 1000 DM

Z e i t	Insgesamt	darunter:			
		Bergbauerzeugnisse, Mineralöle und Kohlenwertstoffe	Maschinen	Chemische Erzeugnisse	Textilien
1954 Januar	43 487	13 276	3 094	3 193	5 615
Februar	19 601	5 242	2 286	2 542	3 949
März	35 910	12 170	2 763	3 445	5 269
April	34 742	12 353	2 761	2 121	5 476
Mai	40 886	18 955	2 523	3 919	5 793
Juni	34 183	13 394	2 760	3 475	6 261
Juli	32 948	13 976	2 251	4 074	6 501
August	29 916	14 731	2 685	3 180	4 716
September	33 630	14 949	2 631	3 035	5 646
Oktober	37 215	15 320	3 704	4 945	6 884
November	43 338	17 783	2 923	4 096	9 104
Dezember	54 033	18 102	5 248	5 092	10 304
Jahressumme	439 949	170 251	35 629	43 117	75 518
1955 Januar	40 166	11 668	2 887	3 044	5 748
Februar	30 468	11 495	2 674	4 368	4 964
März	37 156	18 800	3 329	3 814	4 341
April	38 567	12 202	3 938	4 088	6 985
Mai	41 198	14 423	4 847	7 521	6 420
Juni	41 609	14 232	4 977	6 727	8 467
Juli	46 921	21 709	5 609	5 053	7 857
August	41 523	17 946	4 329	4 653	5 079
September	59 155	24 368	5 646	7 550	8 113
Oktober	56 763	25 463	5 348	6 876	9 948
November	67 351	25 777	6 392	10 373	10 434
Dezember	79 783	26 889	7 996	7 584	10 382
Jahressumme	580 660	224 972	57 972	71 651	89 738
1956 Januar	48 930	15 807	4 280	7 912	7 595
Februar	35 734	14 851	3 541	5 148	4 967
März	48 073	20 307	5 661	5 280	7 732
April	51 135	22 917	5 574	6 568	6 365
Mai	60 508	25 202	5 181	5 230	6 576
Juni	63 778	26 614	6 124	5 733	8 943

VI. Lieferungen des Bundesgebietes und Berlins (West)

nach ausgewählten Erzeugnisgruppen

Wert in 1000 DM

Zeit	Insgesamt	darunter:				
		Ernährungs- güter	Eisen und Stahl	Maschinen, Eisen- und Metallwaren	Chemische Erzeugnisse	Textilien
1954 Januar	16 248	4 741	2 924	2 489	889	941
Februar	20 668	5 980	3 646	1 934	2 067	433
März	38 524	12 403	10 335	5 262	5 136	2 317
April	41 204	15 324	6 689	5 988	4 723	1 170
Mai	26 172	5 991	5 662	5 869	2 559	891
Juni	29 704	6 522	5 675	4 732	6 494	191
Juli	31 085	5 396	5 492	6 974	3 595	356
August	31 107	8 745	5 010	7 394	3 867	1 527
September	42 330	14 391	6 661	6 933	7 725	1 616
Oktober	50 539	15 066	9 825	9 683	8 491	1 227
November	38 146	13 581	5 585	7 229	3 853	1 694
Dezember	51 946	16 058	6 794	10 244	7 920	1 612
Jahressumme	417 673	124 196	74 298	74 731	57 319	13 975
1955 Januar	17 645	3 374	1 213	4 225	3 646	1 591
Februar	33 683	5 068	5 832	9 065	3 290	1 837
März	47 782	11 669	7 920	8 710	10 760	2 165
April	34 306	8 855	6 420	6 058	5 064	2 626
Mai	26 669	6 763	2 484	6 363	4 084	839
Juni	29 914	10 991	1 061	5 055	4 919	2 953
Juli	34 786	7 222	5 255	9 951	5 139	829
August	39 671	8 757	5 166	11 864	5 004	406
September	44 666	6 638	5 911	10 962	9 431	285
Oktober	52 813	14 350	6 756	11 537	7 376	596
November	60 790	22 279	7 153	9 905	8 762	896
Dezember	98 375	33 188	12 853	23 064	13 036	4 938
Jahressumme	521 105	140 154	68 024	116 759	80 511	20 061
1956 Januar	39 642	20 095	1 705	5 303	4 480	1 129
Februar	35 007	8 331	2 959	7 790	3 467	2 025
März	70 985	16 136	13 770	15 805	6 824	1 380
April	51 718	13 449	9 116	9 407	5 996	820
Mai	42 131	12 791	6 067	8 748	7 006	1 956
Juni	60 456	12 534	10 170	12 220	11 780	2 338

VII. B e z ü g e des Bundesgebietes und Berlins (West)

im 1. Halbjahr 1956

Erzeugnisgruppe	Rein gewicht in Tonnen			Wert in 1000 DM		
	Bundesgebiet	Berlin (West)	Zusammen	Bundesgebiet	Berlin (West)	Zusammen
01 Landwirtschaft und Weinbau	724	5 532	7 256	1 825	2 684	4 509
02 Gärtnerei und Baumschulen	1 106	17	1 123	622	19	641
04 Forst- und Jagdwirtschaft	441	2	443	57	2	59
07 Gewerbliche Tierzucht	1	-	1	1	-	1
09 Binnenfischerei und Fischzucht	0	-	0	30	-	30
21 Bergbau	1 377 113	561 603	1 938 727	53 564	25 112	78 676
darunter Kohlen	1 361 843	560 819	1 922 662	52 183	25 084	77 267
22 Mineralöle, Kohlenwertstoffe usw.	154 399	13 617	168 016	42 757	4 265	47 022
25 Steine und Erden	75 768	204 110	280 878	4 528	2 400	6 928
27 Eisen und Stahl	6 486	-	6 486	3 839	-	3 839
28 NE-Metalle	1 089	0	1 089	3 727	0	3 727
29 Gießerei	414	0	414	222	0	222
31 Stahlbau	165	-	165	135	-	135
32 Maschinenbau	4 586	162	4 748	28 236	2 123	30 359
33 Fahrzeugbau	445	11	456	1 432	63	1 495
34 Schiffbau	2	-	2	12	-	12
36 Elektrotechnik	260	9	269	1 163	91	1 254
37 Feinmechanik und Optik	40	5	45	2 268	317	2 585
38 Eisen-, Stahl-, Blech- und Metallwaren	218	2	220	745	14	759
39 Musikinstrumente, Spielwaren, Sportgeräte, Schmuckwaren usw.	201	8	209	2 331	59	2 390
41 Anorganische Chemikalien	42 428	4 484	46 912	11 277	652	11 929
42 Organische Chemikalien	11 904	455	12 359	15 291	319	15 610
43 Pharmazeutika	134	8	142	479	13	492
44 Mineralfarben und Teerfarbstoffe	106	0	106	413	0	413
45 Kunststoffe	839	30	869	5 475	67	5 542
46 Chemisch-technische Erzeugnisse	3 300	136	3 436	1 887	18	1 905
49 Chemische Fasern	0	-	0	1	-	1
51 Feinkeramik	1 883	1 503	3 386	1 953	1 366	3 319
52 Glas und Glaswaren	2 025	490	2 515	2 860	712	3 572
53 Sägerei und Holzbearbeitung	-	2 688	2 688	-	216	216
54 Holzverarbeitung	2 648	535	3 183	1 028	157	1 185
55 Papiererzeugung	3 444	3 499	6 943	3 138	3 021	6 159
56 Papierverarbeitung	1 143	184	1 327	1 239	213	1 452
57 Druckereierzeugnisse usw.	253	244	497	1 910	2 740	4 650
58 Kunststoffverarbeitung	14	0	14	104	2	106
59 Gummi- und Asbestverarbeitung	204	-	204	375	-	375
61 Ledernerzeugung	0	1	1	4	38	42
62 Schuhherstellung und Lederverarbeitung	3	1	4	96	5	101
63 Textilien	3 405	457	3 862	36 769	5 410	42 179
64 Bekleidung	33	7	40	810	200	1 010
65 Mühlengewerbe, Süßwaren usw.	2 401	1 134	3 535	1 931	618	2 549
66 Fleisch-, Fisch- und Milcherzeugnisse, Margarine, Zucker usw.	9 462	7 492	16 954	7 535	12 783	20 318
67 Obst-, Gemüseverarbeitung usw.	110	17	127	322	50	372
68 Spirituosen, Bier usw.	0	-	0	3	-	3
Sonstige Erzeugnisse	24	0	24	15	0	15
70 Umzugsgut usw.	5 752	312	6 064	-	-	-
Insgesamt	1 715 978	809 768	2 525 746	242 409	65 749	308 158

VIII. Lieferungen des Bundesgebietes und Berlins (West)
im 1. Halbjahr 1956

Erzeugnisgruppe	Reingewicht in Tonnen			Wert in 1000 DM		
	Bundesgebiet	Berlin (West)	Zusammen	Bundesgebiet	Berlin (West)	Zusammen
01 Landwirtschaft und Weinbau	19 968	60	20 028	29 967	308	30 275
02 Gärtnerei und Baumschulen	2 158	3	2 161	1 617	49	1 666
04 Forst- und Jagdwirtschaft	2 215	-	2 215	4 456	-	4 456
07 Gewerbliche Tierzucht	174	0	174	1 216	5	1 221
08 Hochseefischerei	1 692	-	1 692	956	-	956
09 Binnenfischerei und Fischzucht	40	-	40	183	-	183
21 Bergbau	353 603	0	353 603	24 777	0	24 777
darunter Kohlen	337 944	-	337 944	23 411	-	23 411
22 Mineralöle, Kohlenwertstoffe usw.	5 916	2	5 918	1 610	3	1 613
25 Steine und Erden	4 570	132	4 702	1 010	146	1 156
27 Eisen und Stahl	50 071	158	50 229	43 247	540	43 787
28 NE-Metalle	5 651	7	5 658	5 848	256	6 104
29 Gießerei	1 072	-	1 072	784	-	784
31 Stahlbau	1 099	375	1 474	1 813	2 405	4 218
32 Maschinenbau	1 585	803	2 488	14 153	8 445	22 598
33 Fahrzeugbau	147	52	199	1 057	651	1 708
34 Schiffbau	84	-	84	206	-	206
36 Elektrotechnik	232	152	384	2 945	4 868	7 813
37 Feinmechanik und Optik	79	13	92	3 204	741	3 945
38 Eisen-, Stahl-, Blech- und Metallwaren	18 919	331	19 250	29 549	993	30 542
39 Musikinstrumente, Spielwaren, Sportgeräte, Schmuckwaren usw.	23	0	23	608	8	616
41 Anorganische Chemikalien	94 772	0	94 772	10 153	1	10 154
42 Organische Chemikalien	1 188	0	1 188	2 278	1	2 279
43 Pharmazeutika	214	42	256	2 102	1 774	3 876
44 Mineralfarben und Teerfarbstoffe	2 495	10	2 505	8 804	74	8 878
45 Kunststoffe	1 227	3	1 230	6 671	42	6 713
46 Chemisch-technische Erzeugnisse	3 271	10	3 281	6 087	159	6 246
49 Chemische Fasern	156	2	158	1 378	24	1 402
51 Feinkeramik	120	0	120	177	2	179
52 Glas und Glaswaren	130	232	362	495	395	891
53 Sägerei und Holzbearbeitung	4 856	251	5 107	2 876	157	3 033
54 Holzverarbeitung	758	1	759	704	21	725
55 Papiererzeugung	568	722	1 290	794	164	958
56 Papierverarbeitung	203	0	203	302	11	313
57 Druckereierzeugnisse usw.	160	216	376	1 635	4 497	6 132
58 Kunststoffverarbeitung	5	0	5	53	4	57
59 Gummi- und Asbestverarbeitung	185	1	186	1 275	15	1 290
61 Ledererzeugung	17	-	17	861	-	861
62 Schuhherstellung und Lederverarbeitung	125	0	125	2 832	4	2 836
63 Textilien	1 652	224	1 876	9 097	551	9 648
64 Bekleidung	4	0	4	149	14	163
65 Mühlengewerbe, Süßwaren usw.	2 197	-	2 197	1 353	-	1 353
66 Fleisch-, Fisch- und Milcherzeugnisse, Margarine, Zucker usw.	34 088	1 683	35 771	35 046	3 005	38 051
67 Obst-, Gemüseverarbeitung usw.	2 701	-	2 701	5 178	-	5 178
68 Spirituosen, Bier usw.	84	0	84	74	1	75
Sonstige Erzeugnisse	0	-	0	4	-	4
70 Umzugsgut usw.	4 683	385	5 068	-	-	-
Insgesamt	625 257	5 870	631 127	269 585	30 354	299 939

IX. Wichtige Waren im Interzonenhandel

1. Halbjahr 1956

Warenbenennung	Bezüge Wert in 1000 DM			Lieferungen Wert in 1000 DM		
	Bundesgebiet	Berlin (West)	Zusammen	Bundesgebiet	Berlin (West)	Zusammen
<u>Tiere und tierische Produkte</u> (ohne Nahrungsmittel tierischen Ursprungs)	1 308	-	1 308	15 637	6	15 643
darunter:						
Haustiere	-	-	-	5 322	-	5 322
Wildtiere	-	-	-	1	-	1
Tierzucht	1	-	1	1 179	5	1 184
Wolle, Federn und Tierhaare, roh und bearbeitet	-	-	-	1 150	-	1 150
Schlachtnebenprodukte	1 307	-	1 307	1 070	-	1 070
Häute und Felle	-	-	-	6 903	-	6 903
<u>Nahrungs- und Futtermittel</u> (einschließlich landwirtschaftliche Erzeugnisse)	9 548	16 135	25 683	51 294	3 038	54 332
darunter:						
Getreide	-	1 933	1 933	1 540	-	1 540
Saatgut	456	730	1 186	2 861	32	2 893
Gemüse einschl. Gewürzpflanzen	217	-	217	0	-	0
Obst	-	-	-	1 405	-	1 405
Obst- und Gemüsekonserven	80	-	80	264	-	264
Mühlenerzeugnisse	-	-	-	265	-	265
Nährmittel	1	-	1	13	-	13
Stärkeerzeugnisse	950	618	1 568	4	-	4
Futtermittel	-	-	-	893	-	893
Kakao, roh	-	-	-	2 953	-	2 953
Süßwaren	980	-	980	177	-	177
Fische und Fischwaren	30	-	30	17 479	-	17 479
Fleisch und Fleischwaren	-	10 359	10 359	-	2 090	2 090
Milch und Milcherzeugnisse	6	-	6	7 224	-	7 224
Pflanzliche und tierische Fette	9	-	9	9 652	915	10 567
Eier	363	-	363	404	-	404
Zucker	6 214	2 423	8 637	681	-	681

noch IX.

Warenbenennung	Bezüge Wert in 1000 DM			Lieferungen Wert in 1000 DM		
	Bundesgebiet	Berlin (West)	Zusammen	Bundesgebiet	Berlin (West)	Zusammen
<u>Genußmittel und Getränke</u>	1 379	-	1 379	8 647	308	8 955
darunter:						
Kaffee	-	-	-	4 236	307	4 543
Tabak und Tabakerzeugnisse	1 376	-	1 376	904	-	904
Wein	-	-	-	1 113	1	1 114
Bier	-	-	-	56	-	56
Hopfen	-	-	-	1 397	-	1 397
<u>Bergbau-Erzeugnisse, Mineralöle, Kohlenwertstoffe usw.</u>	100 849	31 777	132 626	27 397	149	27 546
darunter:						
Steinkohle	-	-	-	23 411	-	23 411
Braunkohle	52 183	25 083	77 266	-	-	-
Motorenbenzin	8 149	1 870	10 019	-	-	-
Dieselloil	19 628	1 419	21 047	-	-	-
Paraffin	4 940	68	5 008	-	-	-
Montanwachs	5 416	13	5 429	-	-	-
Naturgestein	86	553	639	26	-	26
Rohton, Kaolin, Farberden	1 194	23	1 217	164	-	164
Schlacken und Schlackenerzeugnisse	1 499	76	1 575	-	-	-
<u>Erzeugnisse der eisen- und metallschaffenden sowie der Gießerei-Industrie</u>	7 789	1	7 790	71 948	858	72 806
darunter:						
Hochofenerzeugnisse	2 438	-	2 438	3 548	36	3 584
Warmwalzwerks-Fertigerzeugnisse	0	-	0	4 110	86	4 196
Kaltwalzwerke-Erzeugnisse	0	-	0	14 948	56	15 004
Bleche und Röhren	1	-	1	41 356	424	41 780
Erzeugnisse aus Schmiede-, Preß- und Hammerwerken	1	-	1	1 047	1	1 048
Freiformschmiedestücke	-	-	-	220	-	220
Gesensschmiedestücke	-	-	-	42	-	42
Leicht- und Schwermetalle und deren Legierungen	51	0	51	957	2	959
Halbzeug aus NE-Metallen	177	-	177	2 104	254	2 358
Gießerei-Erzeugnisse	1 432	1	1 433	784	-	784

Warenbenennung	Bezüge Wert in 1000 DM			Lieferungen Wert in 1000 DM		
	Bundesgebiet	Berlin (West)	Zusammen	Bundesgebiet	Berlin (West)	Zusammen
<u>Erzeugnisse der eisen- und metallverarbeitenden Industrie</u>	30 559	2 200	32 759	24 708	12 431	37 139
darunter:						
Stahlbauerzeugnisse	135	-	135	1 813	2 405	4 218
Metallbearbeitungsmaschinen	11 222	417	11 639	1 452	134	1 586
Antriebsmaschinen	30	1	31	1 061	7 434	8 515
Papier- und Druckermaschinen	1 862	218	2 080	540	129	669
Büromaschinen	7 004	1 380	8 384	96	40	136
Textilmaschinen	1 485	72	1 557	973	105	1 078
Nähmaschinen	873	0	873	670	0	670
Drahterzeugnisse	95	-	95	971	101	1 072
Stahlverformung	15	-	15	4 210	391	4 601
Fahrzeuge	1 432	63	1 495	1 057	651	1 708
<u>Elektrotechnische, feinechanische und optische Artikel</u>	3 431	408	3 839	6 149	5 629	11 778
darunter:						
Elektrotechnische Artikel	1 163	91	1 254	2 945	4 888	7 833
Optische Erzeugnisse	506	2	508	44	85	129
Fotogeräte	1 058	304	1 362	589	18	617
<u>Musikinstrumente, Spielwaren, Sportgeräte, Schmuckwaren</u>	2 331	59	2 390	608	8	616
darunter:						
Spielwaren	323	2	325	74	-	74
Christbaumschmuck	19	-	19	-	-	-
<u>Chemische und Kunststoffherzeugnisse</u>	34 927	1 071	35 998	41 391	2 079	43 470
darunter:						
Schwefel und Schwefelprodukte	2 308	163	2 471	-	-	-
Ätzkali und sonstige Halogenverbindungen	3 107	107	3 214	94	-	94
Phosphor und Phosphorverbindungen	1 689	-	1 689	-	-	-
Phosphordüngemittel	-	-	-	9 361	-	9 361
Organische Vorprodukte und Grundstoffe	7 655	170	7 825	571	1	572
Lösungsmittel und Weichmacher	5 653	146	5 799	444	-	444
Pharmazeutika	479	13	492	2 102	1 774	3 876

Warenbenennung	Bezüge Wert in 1000 DM			Lieferungen Wert in 1000 DM		
	Bundesgebiet	Berlin (West)	Zusammen	Bundesgebiet	Berlin (West)	Zusammen
<u>noch: Chemische und Kunststoffserzeugnisse</u>						
Mineralfarben	203	0	203	2 330	40	2 370
Teerfarbstoffe	210	-	210	6 474	34	6 508
Kunststoffe aus abgewandelten Naturstoffen	96	18	114	2 993	18	3 011
Kunstharze und plastische Massen						
a) Kondensationsprodukte	19	-	19	301	-	301
b) Polymerisationsprodukte	1 179	49	1 228	348	6	354
Kunststoffserzeugnisse	104	2	106	53	4	57
Fotochemische Materialien	1 687	-	1 687	19	18	37
Chemisch-technische Erzeugnisse	1 687	18	1 905	9 950	159	10 109
Zellwolle	-	-	-	133	24	157
Rayon	-	-	-	1 243	-	1 243
<u>Feinkeramik; Glas und Glaswaren</u>	4 613	2 078	6 691	673	397	1 070
darunter:						
Feinkeramik	1 953	1 366	3 319	177	2	179
Hohlglas	2 365	468	2 833	17	1	18
<u>Holz</u>	1 088	392	1 480	4 184	181	4 365
darunter:						
Nadelholz	-	34	34	-	-	-
Laubholz	-	23	23	1 779	76	1 855
Erzeugnisse der Holzverarbeitung	1 028	157	1 185	704	21	725
<u>Papier und Papierwaren</u>	6 287	5 974	12 261	2 731	4 672	7 403
darunter:						
Zellstoff und Linters	-	-	-	216	-	216
Druck- und Schreibpapier	1 037	1 350	2 387	8	-	8
Pappen	842	943	1 785	6	-	6
Papierwaren	1 724	383	2 107	446	369	815
Bücher und Zeitschriften	1 416	2 564	3 980	1 491	4 139	5 630
<u>Gummi- und Asbestartikel</u>	375	-	375	1 275	15	1 290

Warenbenennung	B e z ü g e			L i e f e r u n g e n		
	Wert in 1000 DM			Wert in 1000 DM		
	Bundesgebiet	Berlin(West)	Zusammen	Bundesgebiet	Berlin (West)	Zusammen
<u>Leder und Lederwaren</u>	100	43	143	3 693	4	3 697
darunter:						
Oberleder	-	-	-	38	-	38
Sonstige Flächenleder	-	24	24	823	-	823
Schuhe	62	6	68	2 437	-	2 437
Lederwaren	34	-	34	391	4	395
<u>Textilien und Bekleidung</u>	37 579	5 610	43 189	9 246	565	9 811
darunter:						
Roh- und Spinnstoffe	42	-	42	3 688	285	3 973
Gespinnst	5	-	5	718	90	808
Spinnstoffwaren	2 808	481	3 289	1 657	0	1 657
Metierware (außer Möbel- und Dekorationsstoff, Teppiche, Läufer)	2 806	520	3 326	2 053	165	2 218
Möbel- und Dekorationsstoff	3 651	105	3 756	109	-	109
Teppiche, Läufer usw.	5 507	183	5 690	49	-	49
Undichter Vorhangstoff	7 245	2	7 247	49	-	49
Wirk- und Strickwaren (außer Strumpfwaren)	3 661	65	3 726	3	2	5
Strumpfwaren	9 894	3 991	13 885	251	8	259
Bekleidung	810	200	1 010	149	14	163
<u>Sonstiges</u>	46	1	47	4	14	18
Insgesamt	242 409	65 749	308 158	269 585	30 354	299 939

X. Verkehrsträger und Verkehrswege

1. Halbjahr 1956

Verkehrsträger	B e z ü g e		L i e f e r u n g e n	
	Bruttogewicht t	vH	Bruttogewicht t	vH
a) <u>Bundesgebiet</u>				
Landstraße	20 196	1,2	7 209	1,1
darunter:				
Helmstedt	12 533		4 906	
Töpen	3 033		844	
Herleshausen	3 427		787	
Lauenburg	1 176		672	
Schienenweg	1 670 734	97,1	467 077	73,6
Wasserweg	29 837	1,7	160 873	25,3
Zusammen	1 720 767	100	635 159	100
b) <u>Berlin (West)</u>				
Landstraße	27 953	3,5	1 647	26,8
Schienenweg	668 687	82,5	4 491	73,1
Wasserweg	113 651	14,0	9	0,1
Zusammen	810 291	100	6 147	100
Bundesgebiet und Berlin (West)	2 531 058		641 306	

XI. Der Güterverkehr nach Verkehrsträgern und Erzeugnisgruppen

B e z ü g e des Bundesgebietes

1. Halbjahr 1956

Bruttogewicht in Tonnen

Erzeugnisgruppe	Land- straße	Schienen- weg	Wasser- weg	Zusammen
01 Landwirtschaft und Weinbau	699	111	-	810
02 Gärtnerei und Baumschulen	236	870	-	1 106
04 Forst- und Jagdwirtschaft	552	7	-	559
07 Gewerbliche Tierzucht	-	0	-	0
08 Hochseefischerei	-	-	-	-
09 Binnenfischerei und Fischzucht	0	0	-	0
21 Bergbau	-	1 360 733	16 306	1 377 039
22 Mineralöle, Kohlenwertstoffe usw.	60	155 262	45	155 367
25 Steine und Erden	1 872	72 129	2 767	76 768
27 Eisen und Stahl	-	1 486	5 000	6 486
28 NE-Metalle	40	1 091	-	1 131
29 Gießerei	51	366	-	417
31 Stahlbau	99	66	-	165
32 Maschinenbau	3 182	2 033	-	5 215
33 Fahrzeugbau	4	500	-	504
34 Schiffbau	-	0	2	2
35 Luftfahrzeugbau	-	-	-	-
36 Elektrotechnik	89	281	-	370
37 Feinmechanik und Optik	26	50	-	76
38 Eisen-, Stahl-, Blech- und Metallwaren	16	220	-	236
39 Musikinstrumente, Spielwaren, Sportgeräte, Schmuckwaren usw.	34	242	-	276
41 Anorganische Chemikalien	21	42 796	-	42 817
42 Organische Chemikalien	17	12 085	-	12 102
43 Pharmazeutika	2	161	-	163
44 Mineralfarben und Teerfarbstoffe	0	123	-	123
45 Kunststoffe	67	869	-	936
46 Chemisch-technische Erzeugnisse	0	3 349	-	3 349
49 Chemische Fasern	0	-	-	0
51 Feinkeramik	1 263	891	-	2 154
52 Glas und Glaswaren	1 365	980	-	2 345
53 Sägerei und Holzbearbeitung	-	-	-	-
54 Holzverarbeitung	1 437	1 222	-	2 659
55 Papiererzeugung	1 219	2 414	-	3 633
56 Papierverarbeitung	395	806	-	1 201
57 Druckereierzeugnisse usw.	190	88	-	278
58 Kunststoffverarbeitung	9	8	-	17
59 Gummi- und Asbestverarbeitung	2	214	-	216
61 Ledererzeugung	0	0	-	0
62 Schuhherstellung und Lederverarbeitung	485	6	-	491
63 Textilien	2 612	874	-	3 486
64 Bekleidung	694	23	-	717
65 Mühlengewerbe, Süßwaren usw.	1 491	437	-	1 928
66 Fleisch-, Fisch- und Milcherzeugnisse, Margarine, Zucker usw.	113	3 651	5 717	9 481
67 Obst-, Gemüseverarbeitung usw.	-	114	-	114
68 Spirituosen, Bier usw.	-	1	-	1
69 Tabakverarbeitung	-	-	-	-
Sonstige Erzeugnisse	0	174	-	174
70 Umzugsgut usw.	1 854	4 001	-	5 855
Insgesamt	20 196	1 670 734	29 837	1 720 767

XII. Der Güterverkehr nach Verkehrsträgern und Erzeugnisgruppen

Lieferungen des Bundesgebietes

1. Halbjahr 1956

Bruttogewicht in Tonnen

Erzeugnisgruppe	Land- straße	Schienen- weg	Wasser- weg	Zusammen
01 Landwirtschaft und Weinbau	245	19 202	855	20 302
02 Gärtnerei und Baumschulen	19	2 351	-	2 370
04 Forst- und Jagdwirtschaft	10	2 206	-	2 216
07 Gewerbliche Tierzucht	4	178	-	182
08 Hochseefischerei	-	2 023	-	2 023
09 Binnenfischerei und Fischzucht	-	102	-	102
21 Bergbau	17	211 274	142 779	354 070
22 Mineralöle, Kohlenwertstoffe usw.	1	1 525	4 393	5 919
25 Steine und Erden	27	4 588	-	4 615
27 Eisen und Stahl	231	44 097	5 785	50 113
28 NE-Metalle	35	3 123	2 549	5 707
29 Gießerei	0	1 073	-	1 073
31 Stahlbau	16	979	-	995
32 Maschinenbau	122	1 233	-	1 355
33 Fahrzeugbau	53	62	-	115
34 Schiffbau	-	84	-	84
35 Luftfahrzeugbau	-	-	-	-
36 Elektrotechnik	37	196	-	233
37 Feinmechanik und Optik	7	115	-	122
38 Eisen-, Stahl-, Blech- und Metallwaren	244	18 779	1	19 024
39 Musikinstrumente, Spielwaren, Sportgeräte, Schmuckwaren usw.	4	16	-	20
41 Anorganische Chemikalien	13	94 759	-	94 772
42 Organische Chemikalien	10	995	-	1 005
43 Pharmazeutika	41	217	-	258
44 Mineralfarben und Teerfarbstoffe	406	1 842	564	2 812
45 Kunststoffe	1 137	276	-	1 413
46 Chemisch-technische Erzeugnisse	151	3 213	-	3 364
49 Chemische Fasern	127	99	-	226
51 Feinkeramik	2	247	-	249
52 Glas und Glaswaren	2	143	-	145
53 Sägerei und Holzbearbeitung	10	4 748	-	4 758
54 Holzverarbeitung	14	749	-	763
55 Papiererzeugung	7	381	210	598
56 Papierverarbeitung	170	78	-	248
57 Druckereierzeugnisse usw.	20	163	-	183
58 Kunststoffverarbeitung	1	5	-	6
59 Gummi- und Asbestverarbeitung	17	185	-	202
61 Ledererzeugung	1	18	-	19
62 Schuhherstellung und Lederverarbeitung	100	51	-	151
63 Textilien	1 009	875	-	1 884
64 Bekleidung	0	4	-	4
65 Mühlengewerbe, Süßwaren usw.	67	1 626	509	2 202
66 Fleisch-, Fisch- und Milcherzeugnisse, Margarine, Zucker usw.	636	37 053	3 228	40 917
67 Obst-, Gemüseverarbeitung usw.	34	3 054	-	3 088
68 Spirituosen, Bier usw.	196	18	-	214
69 Tabakverarbeitung	-	-	-	-
Sonstige Erzeugnisse	0	262	-	262
70 Unzugsgut usw.	1 966	2 810	-	4 776
Insgesamt	7 209	467 077	160 873	635 159

XIII. Der Güterverkehr nach Verkehrsträgern und Erzeugnisgruppen

B e z ü g e. Berlins (West).

1. Halbjahr 1956

Bruttogewicht in Tonnen

Erzeugnisgruppe	Land- straße	Schienen- weg	Wasser- weg	Zusammen
01 Landwirtschaft und Weinbau	12	-	6 519	6 531
02 Gärtnerei und Baumschulen	11	6	-	17
04 Forst- und Jagdwirtschaft	0	2	-	2
21 Bergbau	-	561 611	-	561 611
darunter Kohlen	-	560 723	-	560 723
22 Mineralöle, Kohlenwertstoffe usw.	-	13 643	-	13 643
25 Steine und Erden	20 687	77 927	105 602	204 216
28 NE-Metalle	0	-	-	0
29 Gießerei	0	-	-	0
32 Maschinenbau	131	40	-	171
33 Fahrzeugbau	-	11	-	11
36 Elektrotechnik	5	4	-	9
37 Feinmechanik und Optik	4	1	-	5
38 Eisen-, Stahl-, Blech- und Metallwaren	1	3	-	4
39 Musikinstrumente, Spielwaren, Sportgeräte, Schmuckwaren usw.	0	9	-	9
41 Anorganische Chemikalien	47	4 456	-	4 503
42 Organische Chemikalien	-	458	-	458
43 Pharmazeutika	-	9	-	9
44 Mineralfarben und Teerfarbstoffe	0	0	-	0
45 Kunststoffe	12	20	-	32
46 Chemisch-technische Erzeugnisse	-	137	-	137
49 Chemische Fasern	-	-	-	-
51 Feinkeramik	1 151	459	-	1 610
52 Glas und Glaswaren	181	364	-	545
53 Sägerei und Holzbearbeitung	-	2 690	-	2 690
54 Holzverarbeitung	261	286	-	547
55 Papiererzeugung	159	3 433	-	3 592
56 Papierverarbeitung	22	167	-	189
57 Druckereierzeugnisse usw.	226	46	-	272
58 Kunststoffverarbeitung	-	0	-	0
61 Ledererzeugung	-	0	-	0
62 Schuhherstellung und Lederverarbeitung	0	0	-	0
63 Textilien	350	147	-	497
64 Bekleidung	5	3	-	8
65 Mühlengewerbe, Süßwaren usw.	1 134	-	-	1 134
66 Fleisch-, Fisch- und Milcherzeugnisse, Margarine, Zucker usw.	3 481	2 483	1 530	7 494
67 Obst-, Gemüseverarbeitung usw.	-	18	-	18
Sonstige Erzeugnisse	0	-	-	0
70 Umzugsgut usw.	73	254	-	327
Insgesamt	27 953	668 687	113 651	810 291

XIV. Der Güterverkehr nach Verkehrsträgern und Erzeugnisgruppen

Lieferungen Berlins (West)

1. Halbjahr 1956

Bruttogewicht in Tonnen

Erzeugnisgruppe	Land- straße	Schienen- weg	Wasser- weg	Zusammen
01 Landwirtschaft und Weinbau	68	0	-	68
02 Gärtnerei und Baumschulen	2	-	-	2
21 Bergbau	0	-	-	0
22 Mineralöle, Kohlenwertstoffe usw.	1	0	-	1
25 Steine und Erden	0	132	-	132
27 Eisen und Stahl	125	34	-	159
28 NE-Metalle	26	74	-	100
31 Stahlbau	38	343	-	381
32 Maschinenbau	153	706	-	859
33 Fahrzeugbau	27	37	-	64
34 Schiffbau	-	-	9	9
36 Elektrotechnik	136	43	-	179
37 Feinmechanik und Optik	15	1	-	16
38 Eisen-, Stahl-, Blech- und Metallwaren	271	71	-	342
39 Musikinstrumente, Spielwaren, Sportgeräte, Schmuckwaren usw.	1	0	-	1
41 Anorganische Chemikalien	0	0	-	0
42 Organische Chemikalien	0	0	-	0
43 Pharmazeutika	58	10	-	68
44 Mineralfarben und Teerfarbstoffe	1	10	-	11
45 Kunststoffe	1	1	-	2
46 Chemisch-technische Erzeugnisse	10	1	-	11
49 Chemische Fasern	2	0	-	2
51 Feinkeramik	0	0	-	0
52 Glas und Glaswaren	249	19	-	268
53 Sägerei und Holzbearbeitung	58	194	-	252
54 Holzverarbeitung	0	0	-	0
55 Papiererzeugung	10	712	-	722
56 Papierverarbeitung	1	0	-	1
57 Druckereierzeugnisse usw.	205	35	-	240
58 Kunststoffverarbeitung	0	0	-	0
59 Gummi- und Asbestverarbeitung	0	0	-	0
62 Schuhherstellung und Lederverarbeitung	0	-	-	0
63 Textilien	47	193	-	240
64 Bekleidung	0	0	-	0
66 Fleisch-, Fisch- und Milcherzeugnisse, Margarine, Zucker usw.	0	1 757	-	1 757
70 Umzugsgut usw.	142	118	-	260
Insgesamt	1 647	4 491	9	6 147

Bezüge des Bundesgebietes und Berlins (West)

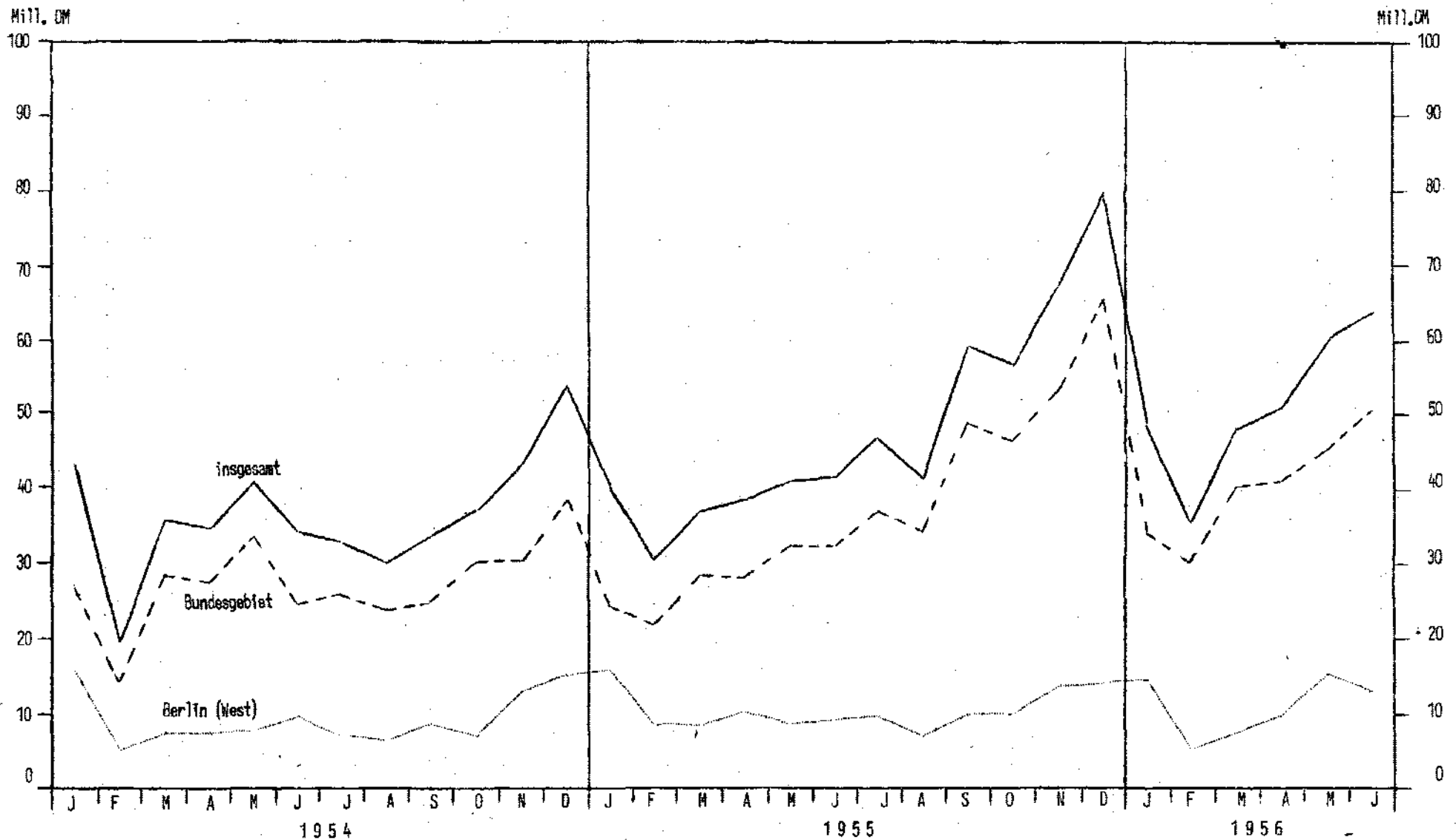

Lieferungen des Bundesgebietes und Berlins (West)

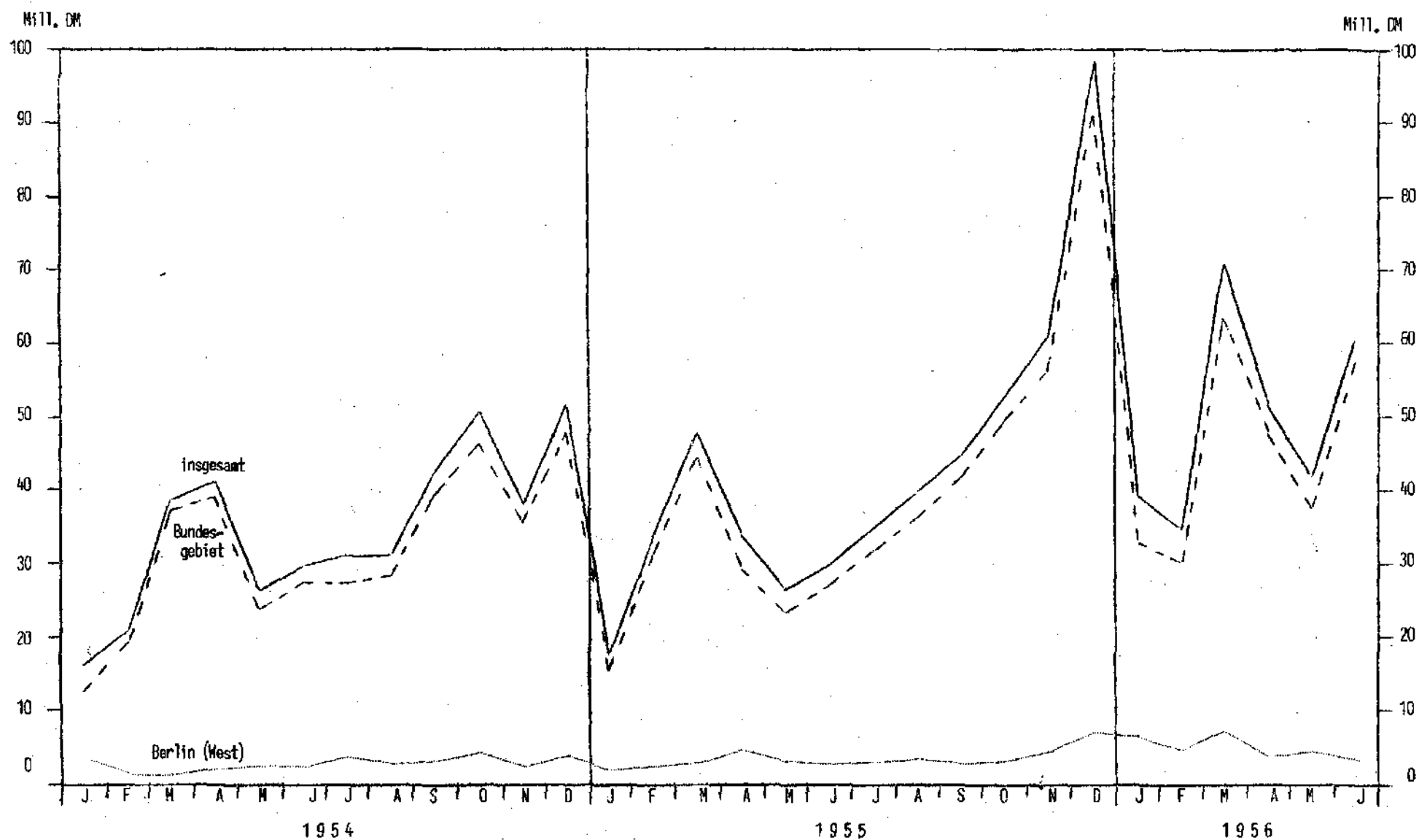

BEZÜGE DES BUNDESGBIETES UND BERLINS (WEST) AUS DEM WÄHRUNGSGEBIET DER DM-OST

(HALBJAHRESVERGLEICH)

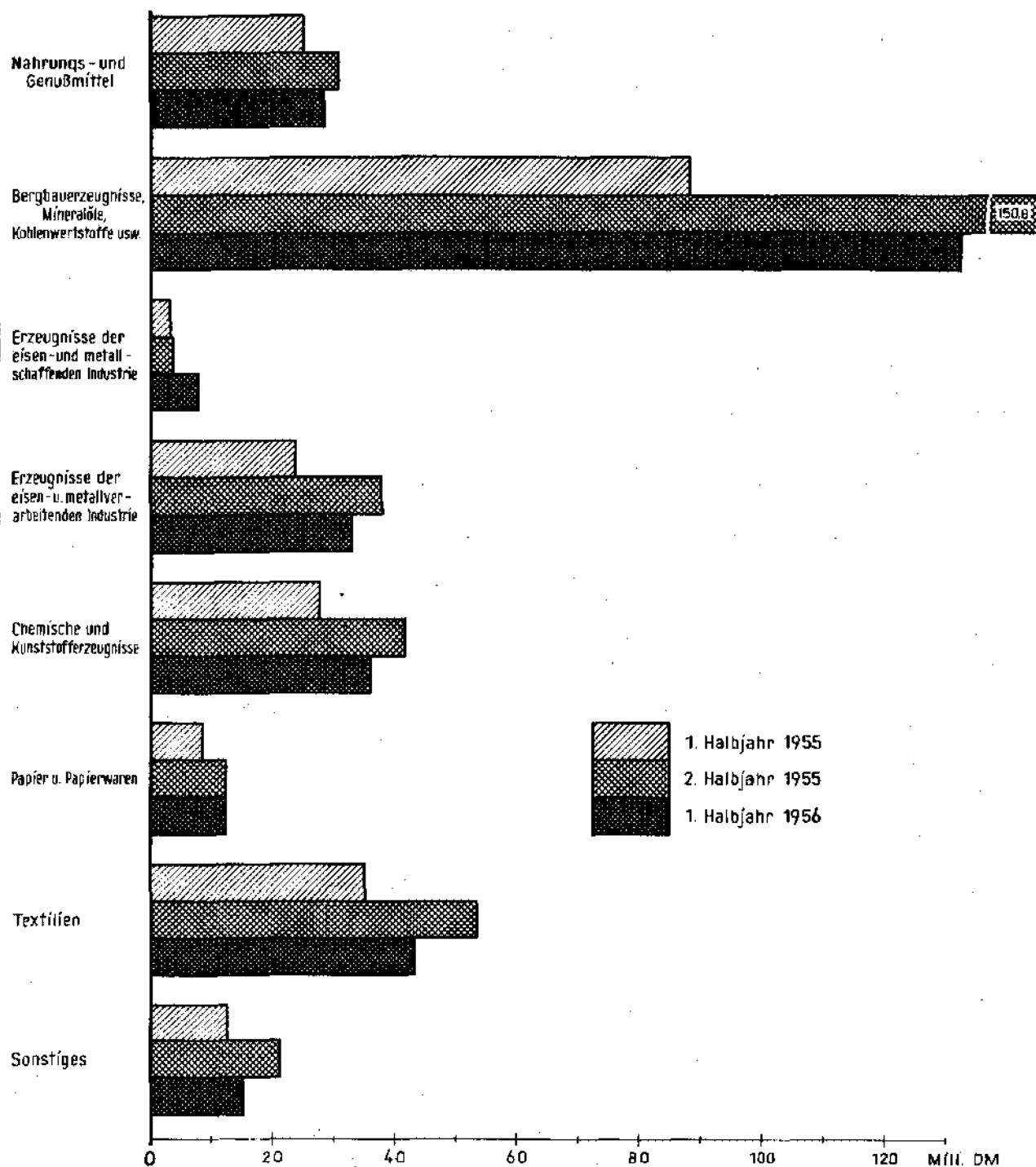

LIEFERUNGEN DES BUNDESGBIETES UND BERLINS (WEST) IN DAS WÄHRUNGSGEBIET DER DM-OST

(HALBJAHRESVERGLEICH)

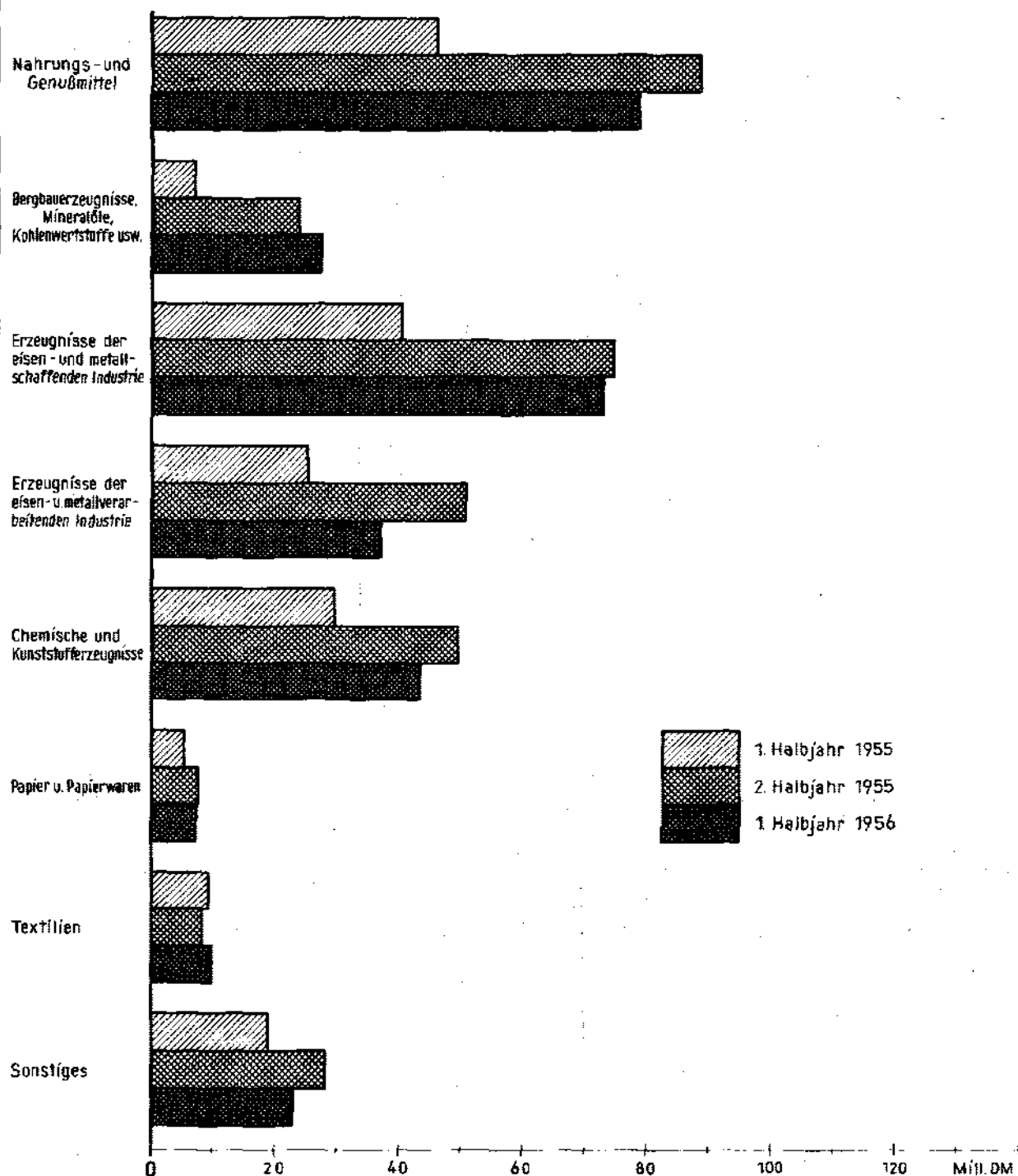

Der Güterverkehr nach Verkehrsträgern im 1. Halbjahr 1956

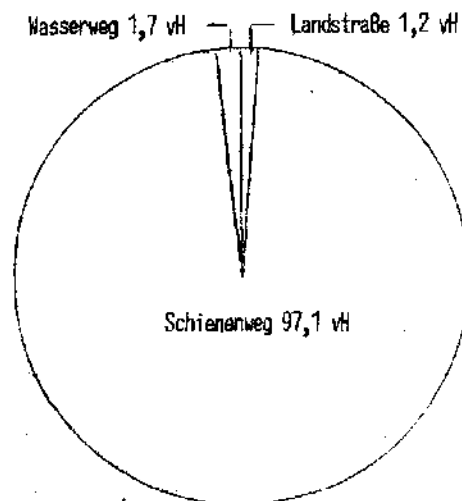

BEZÜGE

BUNDES GEBIET

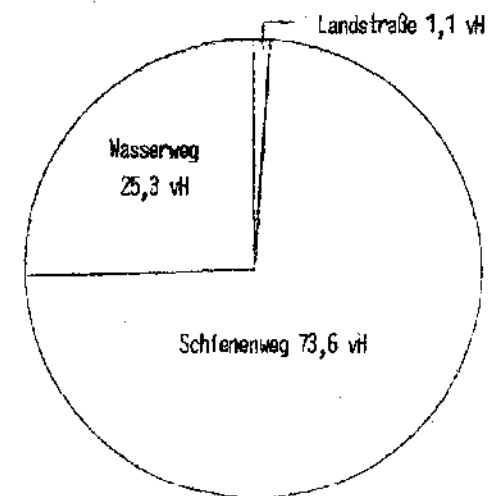

LIEFERUNGEN

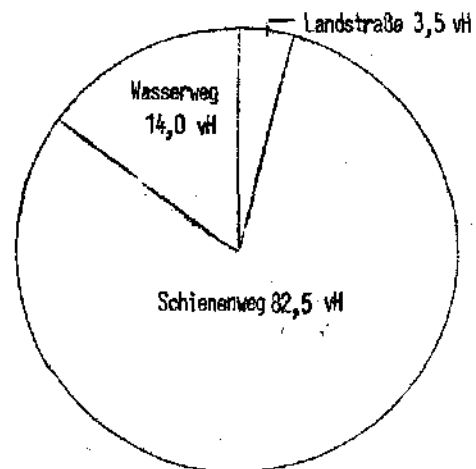

BERLIN (West)

