

Verdienste und Arbeitskosten

Arbeitskosten im Produzierenden Gewerbe
und im Dienstleistungsbereich
- Ergebnisse für das frühere Bundesgebiet -



Hinweis:

Die Tabelle der Zusammenfassung der Wirtschaftszweige
"G-I Handel, Verkehr, Gastgewerbe" wurde korrigiert.

2008

Erscheinungsfolge: vierjährlich
Erschienen am 21. Dezember 2010, korrigiert am 11. Juli 2014
Artikelnummer: 2163202089004

Weitere Informationen zur Thematik dieser Publikation unter:
Telefon: +49 (0) 611/75 35 41; Fax: +49 (0) 611/72 40 00:
E-Mail: arbeitskosten@destatis.de

© Statistisches Bundesamt, Wiesbaden 2014

Vervielfältigung und Verbreitung, auch auszugsweise, mit Quellenangabe gestattet.

Inhaltsverzeichnis

Vorbemerkung
Vergleichbarkeit mit Ergebnissen früherer Arbeitskostenerhebungen
Gebietsstand
Zeichenerklärung
Fundstellen

Textteil

- 1 Erläuterungen
 - 1.1 Kostenarten nach Verordnung (EG) 1737/2005
 - 1.2 Personalnebenkosten und Lohnnebenkosten
 - 1.3 Definitionen
- 2 Qualitätsbericht (einschließlich Fragebogen)

Tabellenteil

Arbeitskosten je Vollzeiteinheit 2008 nach Kostenarten, Wirtschaftszweigen
und Unternehmensgrößenklassen

Anhang

Relativer Standardfehler der Kosten je Vollzeiteinheit nach ausgewählten Kostenarten,
Wirtschaftszweigen und Unternehmensgrößenklassen

Verordnung (EG) Nr. 1737/2005 der Kommission vom 21. Oktober 2005

Quellenverzeichnis zu Veröffentlichungen des Statistischen Bundesamtes

Vorbemerkung

Die vorliegende Veröffentlichung enthält die Ergebnisse der Arbeitskostenerhebung 2008, die nach den Bestimmungen der Verordnung (EG) Nr. 530/1999 des Rates vom 9. März 1999 in den Mitgliedstaaten der Europäischen Union zum Berichtsjahr 2008 durchgeführt wurde.

Dargestellt werden die Arbeitskosten je Vollzeiteinheit, gegliedert nach Kostenarten, sowie die Arbeitskosten je geleistete Stunde. Vollzeiteinheiten sind Vollzeitbeschäftigte sowie entsprechend ihrer tatsächlich geleisteten Arbeitsstunden in Vollzeitarbeitsplätze umgerechnete Teilzeitbeschäftigte.

In der Darstellung der Kostenarten je Vollzeiteinheit werden die Vollzeiteinheiten unter Ausschluss der Auszubildenden berechnet, denn die Kostenarten beziehen sich meist nicht auf Auszubildende. Zeile 53 gibt nachrichtlich die Bruttoarbeitskosten je Vollzeiteinheit unter Einschluss der Auszubildenden wider, sodass interessierte Nutzer die Ergebnisse der Zeilen 2 bis 52 anhand des Verhältnswerts der Zeile 53 zu Zeile 1 umrechnen können.

Vergleichbarkeit mit Ergebnissen früherer Arbeitskostenerhebungen

Erstmals wurde die wirtschaftliche Tätigkeit der Unternehmen und der örtlichen Einheiten nach der Klassifikation der Wirtschaftszweige 2008 (WZ 2008) klassifiziert. Für die Vorgängererhebung galt die WZ 2003. Für veröffentlichte Ergebnisse, die unterschiedliche Klassifikationen verwenden, ist die Vergleichbarkeit eingeschränkt. Ein Teil der Ergebnisse über die Berichtsjahre 1992, 1996, 2000 und 2004 konnte anhand der WZ 2008 neu berechnet und für Zeitvergleiche veröffentlicht werden.

Erstmals für das Berichtsjahr 2008 wurde der Indikator Arbeitskosten je geleistete Stunde nach den Standards der Internationalen Arbeitsorganisation (ILO) berechnet, d.h. unter Einschluss der Arbeitskosten und der Arbeitsstunden der Auszubildenden und unter Abzug von Lohnsubventionen. Zur Kennzeichnung des Abzugs der Lohnsubventionen wird der Begriff Nettoarbeitskosten eingeführt. Die Arbeitskosten vor Abzug der Lohnsubventionen werden als Bruttoarbeitskosten bezeichnet. Frühere Veröffentlichungen bezogen zwar die Kosten, nicht aber die Stunden der Auszubildenden ein und setzten Lohnsubventionen nicht in Abzug. Die Arbeitskosten je geleistete Stunde fielen dadurch im Durchschnitt der Branchen um etwa 5% höher aus.

Ab Berichtsjahr 2008 werden die Bruttolöhne und -gehälter der Auszubildenden (D.112) nicht mehr den Lohnnebenkosten sondern den Bruttolöhnen und -gehältern zugeordnet.

Im ungewichteten Durchschnitt der Bundesländer fielen 2008 mit 8,9 deutlich mehr Feiertage auf Wochentage als im Jahr 2004, dem vorigen Berichtszeitraum, mit 5,9 Feiertagen. Das führte zu einer Erhöhung der Anteile der Vergütung für Feiertage bzw. der Personalnebenkosten an den Arbeitskosten gegenüber dem Jahr 2004.

Insbesondere für Vergleiche von Ergebnissen für kleine Unternehmen ist zu berücksichtigen, dass die Arbeitskostenerhebung 2008 erstmals geschäftsführende Gesellschafter/-innen von GmbH sowie Vorstandsmitglieder der AG oder eG einbezog, sofern sie zumindest teilweise fest vereinbarte Verdienstbestandteile erhielten.

Erstmals wurden die Beträge der Entgeltumwandlung, also der arbeitnehmerfinanzierten betrieblichen Altersversorgung, nicht mehr den Aufwendungen für betriebliche Altersversorgung zugeordnet, sondern den Bruttolöhnen und -gehältern. Im Vergleich zu früheren Veröffentlichungen fielen die Aufwendungen für betriebliche Altersversorgung dadurch geringer aus. Die Entgeltumwandlung wurde separat erfasst und in Zeile 48 nachrichtlich ausgewiesen. Sie betrug im Berichtsjahr 2008 0,6% der Bruttoarbeitskosten, die Aufwendungen für betriebliche Altersversorgung ohne Entgeltumwandlung 2,7%.

Erstmals wurde die Ausgleichsabgabe nach Schwerbehindertenrecht (Teil 2 SGB IX) separat erfasst und der Kostenart D.4 Steuern auf die Lohnsumme oder Beschäftigtenzahl zugeordnet. In früheren Erhebungen wurde sie der Kostenart D.1211 Gesetzliche Arbeitgeberbeiträge zur Sozialversicherung zugeordnet.

Gebietsstand

Die Angaben für das **frühere Bundesgebiet** beziehen sich auf die Bundesrepublik Deutschland nach dem Gebietsstand bis zum 3.10.1990; sie schließen Berlin ein. Die Angaben für die **neuen Länder** beziehen sich auf die Länder Brandenburg, Mecklenburg-Vorpommern, Sachsen, Sachsen-Anhalt und Thüringen.

Zeichenerklärung

- = Nichts vorhanden
- . = Zahlenwert geheim zu halten
- 0 = Weniger als die Hälfte von 1 in der letzten besetzten Stelle, jedoch mehr als nichts
- / = Zahlenwert nicht sicher genug
- () = Aussagewert eingeschränkt

Fundstellen

Vergleichbare Ergebnisse für die Bundesländer veröffentlichen die Statistischen Landesämter.

Vergleichbare Ergebnisse für die Mitgliedstaaten der Europäischen Union veröffentlicht Eurostat, das Statistische Amt der Europäischen Gemeinschaften, in der Reihe "Statistik kurzgefasst" sowie in seiner Online-Datenbank. Dort sind auch Fortschätzungen der Statistischen Ämter der Europäischen Union für Jahre ohne Arbeitskostenerhebungen verfügbar.

Die Ergebnisse dieser Veröffentlichung und vergleichbare Ergebnisse für die Bundesländer werden in der Online-Datenbank des Statistischen Bundesamtes veröffentlicht. Dort sind auch Vergleichsdaten für die Berichtsjahre 1992, 1996, 2000 und 2004 verfügbar.

Methodische Erläuterungen zur Arbeitskostenerhebung werden in der Schriftenreihe "Wirtschaft und Statistik" des Statistischen Bundesamtes veröffentlicht (siehe Quellenverzeichnis im Anhang).

Textteil

1 Erläuterungen

1.1 Kostenarten nach Verordnung (EG) 1737/2005

Die statistische Aufgliederung der Arbeitskosten nach Kostenarten ist in der EU-Verordnung Nr. 1737/2005 geregelt [1]. Eurostat, das Statistische Amt der Europäischen Gemeinschaften, veröffentlicht Arbeitskosten aller Mitgliedstaaten der Europäischen Union sowie weiterer Staaten in dieser harmonisierten Aufgliederung. Dabei wird ein hierarchisch aufgebauter Schlüssel der Kostenarten D verwendet. Die Darstellung der Ergebnisse für Deutschland in dieser Veröffentlichung weist zwei Besonderheiten auf:

1. Sieben Kostenarten wurden zusätzlich in tieferer Untergliederung erhoben und dargestellt:

- D.11112 Sonderzahlungen
 - D.11113 Vergütung für nicht gearbeitete Tage
 - D.11114 Sachleistungen
 - D.1211 Gesetzliche Arbeitgeberbeiträge zur Sozialversicherung
 - D.1212 Aufwendungen für die betriebliche Altersversorgung
 - D.1221 Lohn- und Gehaltsfortzahlung
 - D.1223 Zahlungen an aus dem Unternehmen ausscheidende Arbeitnehmer
- Die tieferen Untergliederungen haben keine harmonisierte Schlüsselnummer.

2. In Deutschland werden die Arbeitskosten vor Abzug von dem Arbeitgeber erstatteten Lohn- und Gehaltszahlungen (Lohnsubventionen) als Bruttoarbeitskosten ausgewiesen und detailliert nach Kostenarten aufgegliedert (Schaubild 2). Zusätzlich werden die Lohnsubventionen (D.5) und die Nettoarbeitskosten (D) nach Abzug der Lohnsubventionen in den Tabellen ausgewiesen (Schaubild 1). Eurostat führt beides zusammen und gliedert die Nettoarbeitskosten auf.

Die folgenden Schaubilder erläutern die beiden in den Tabellen dargestellten Aufgliederungen der Arbeitskosten nach Kostenarten.

Schaubild 1

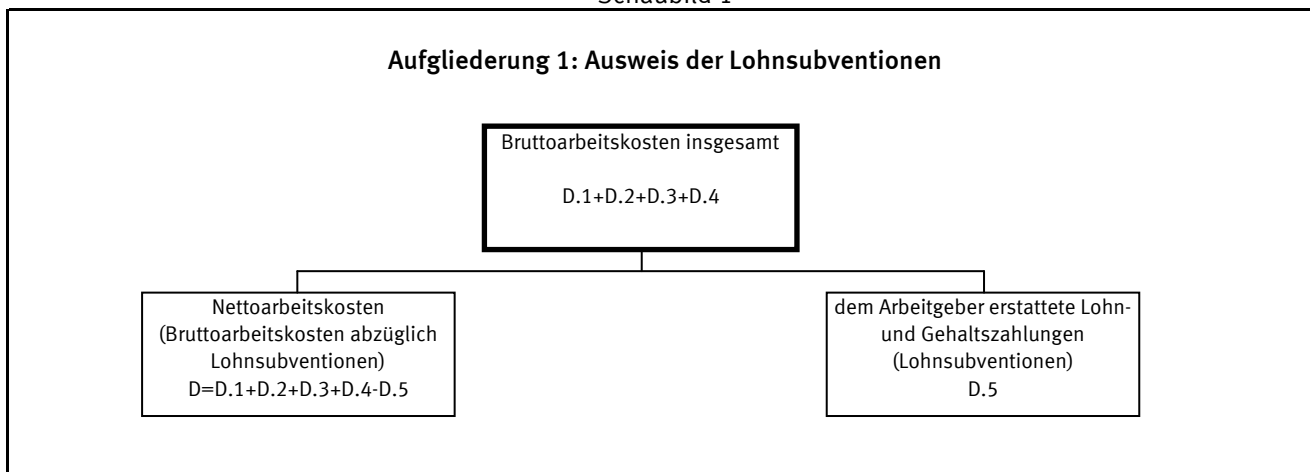

[1] Verordnung (EG) Nr. 1737/2005 der Kommission vom 21. Oktober 2005 zur Änderung der Verordnung (EG) Nr. 1726/1999 in Bezug auf Definition und Übermittlung von Informationen über Arbeitskosten.

Schaubild 2

Aufgliederung 2: Ausweis der detaillierten Kostenarten

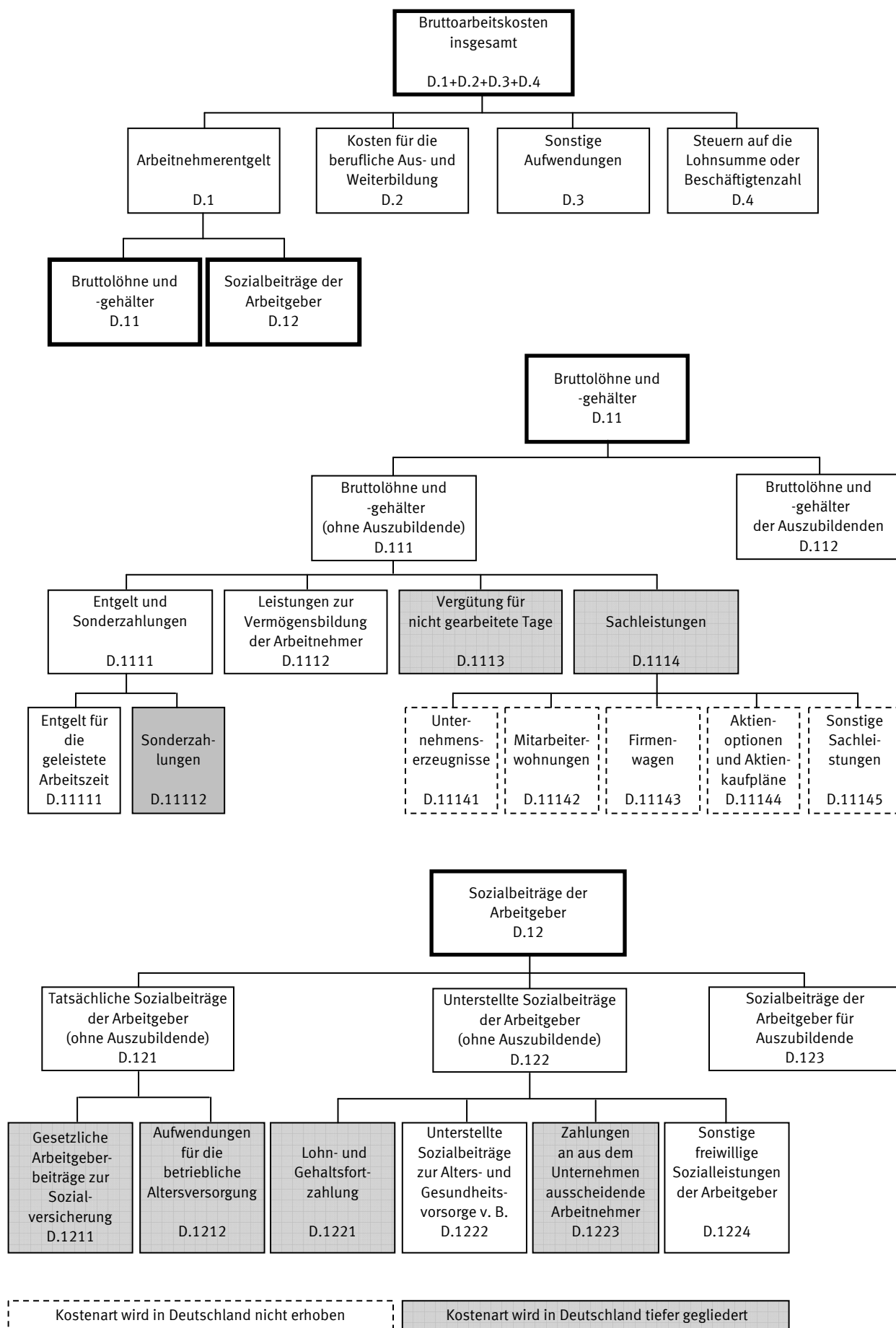

1.2 Personalnebenkosten und Lohnnebenkosten

Über die Verordnung (EG) 1737/2005 hinausgehend werden die Arbeitskosten häufig zweigeteilt dargestellt mit einem Lohnbestandteil und einem Restbestandteil, den Nebenkosten. In der deutschen amtlichen Statistik stand bis zum Berichtsjahr 2000 die Gliederung in Entgelt für die geleistete Arbeitszeit und Personalnebenkosten im Vordergrund. Bei Eurostat und der Internationalen Arbeitsorganisation (ILO) wird zwischen direkten und indirekten Kosten unterschieden, was einer Gliederung in Bruttolöhne und -gehälter und Lohnnebenkosten gleichkommt. Seit dem Berichtsjahr 2004 wendet die deutsche amtliche Statistik diese international gebräuchliche Gliederung an. Ab Berichtsjahr 2008 werden die Bruttolöhne und -gehälter der Auszubildenden (D.112) nicht mehr den Lohnnebenkosten sondern den Bruttolöhnen und -gehältern zugeordnet. Die Lohnnebenkosten unterscheiden sich seitdem von den international üblichen indirekten Kosten lediglich hinsichtlich der Lohnsubventionen: Die indirekten Kosten ergeben sich aus den Lohnnebenkosten durch Abzug der Lohnsubventionen.

Die Lohnnebenkosten umfassen die Kostenarten:

- D.12 Sozialbeiträge der Arbeitgeber
- D.2 Kosten für die berufliche Aus- und Weiterbildung
- D.3 Sonstige Aufwendungen
- D.4 Steuern auf die Lohnsumme oder Beschäftigtenzahl

Die Personalnebenkosten umfassen darüber hinaus noch die Lohnbestandteile:

- D.11112 Sonderzahlungen
- D.1112 Leistungen zur Vermögensbildung der Arbeitnehmer
- D.1113 Vergütung für nicht gearbeitete Tage
- D.1114 Sachleistungen
- D.112 Bruttolöhne und -gehälter der Auszubildenden

Die gesetzlichen Lohnnebenkosten umfassen die Kostenarten:

- D.1211 Gesetzliche Arbeitgeberbeiträge zur Sozialversicherung
- D.1221 Lohn- und Gehaltsfortzahlung
- D.1222 Unterstellte Sozialbeiträge zur Alters- und Gesundheitsvorsorge von Beamten
- D.123 Sozialbeiträge der Arbeitgeber für Auszubildende
- D.4 Steuern auf die Lohnsumme oder Beschäftigtenzahl

Die gesetzlichen Personalnebenkosten umfassen darüber hinaus noch die Kostenart:

- Vergütung gesetzlicher Feiertage

nicht aber die Kostenart:

- D.123 Sozialbeiträge der Arbeitgeber für Auszubildende

Schaubild 3

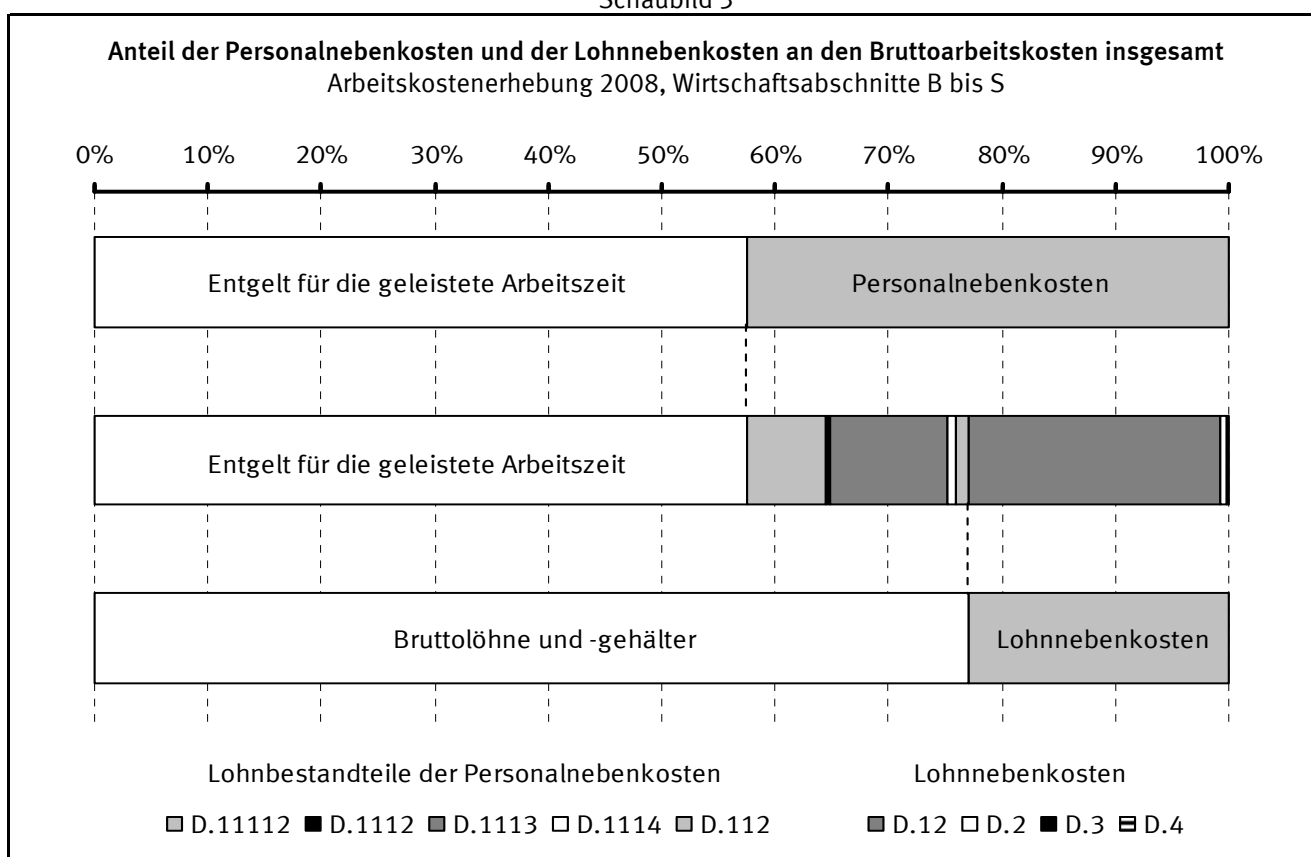

1.3 Definitionen

Für die Arbeitskostenerhebung sind die harmonisierten Definitionen der Verordnung (EG) 1737/2005 maßgeblich. In diesem Kapitel wird ergänzend dargelegt, wie diese Vorgaben im nationalen Kontext der Bundesrepublik Deutschland umgesetzt wurden. Darüber hinaus werden rein national verwendete Konzepte definiert, die nicht Gegenstand der Verordnung (EG) 1737/2005 sind.

Arbeitnehmer/-innen (A.1)

Zu den Arbeitnehmer/-innen (Beschäftigten) zählen: sozialversicherungspflichtig Beschäftigte, Personen in Altersteilzeit, selbst wenn sie bereits von der Arbeitsleistung freigestellt sind (Blockmodell), geringfügig Beschäftigte, nicht sozialversicherungspflichtig Beschäftigte mit einem Arbeitsvertrag, die zumindest teilweise fest vereinbarte Verdienstbestandteile für die geleistete Arbeit erhalten, Beschäftigte, die ihren Wohnsitz im Ausland haben und zur Arbeit einpendeln, Heimarbeiter/-innen, Saison- oder Gelegenheitsarbeiter/-innen, Aushilfskräfte, die als abhängig Beschäftigte eine bezahlte Leistung für den Betrieb erbringen, Personen in Mutterschutz und mit Entgeltfortzahlung im Krankheitsfall, Personen in Arbeitsbeschaffungsmaßnahmen (ABM).

Nicht zu den Arbeitnehmer/-innen zählen: Personen, die keinen Verdienst für ihre Leistung erhalten (ehrenamtlich Tätige, u. Ä.), tätige Inhaber/-innen, Mitinhaber/-innen und Familienangehörige ohne Arbeitsvertrag, ausschließlich auf Provisions- oder Honorarbasis bezahlte Personen, Personen im Vorruhestand, Personen in Arbeitsgelegenheiten (1-Euro-Jobs) sowie Grundwehrdienst- und Zivildienstleistende.

Leih- oder Zeitarbeiter/-innen sind bei den Verleihern bzw. den Zeitarbeitsfirmen nachzuweisen und nicht dort, wo sie ihre Arbeitsleistung erbringen. Beamtinnen und Beamte werden einbezogen, sofern sie in den Wirtschaftsabschnitten O und P oder für die Deutsche Bahn AG, Deutsche Post AG oder Deutsche Telekom AG tätig waren.

Arbeitnehmerentgelt (D.1)

Für die Arbeitskostenerhebung gilt die Definition des Arbeitnehmerentgelts der Volkswirtschaftlichen Gesamtrechnungen. Das Arbeitnehmerentgelt umfasst sämtliche Geld- und Sachleistungen, die von Arbeitgebern an Beschäftigte erbracht werden, und zwar als Entgelt für die von diesen im Berichtszeitraum geleistete Arbeit. Das Arbeitnehmerentgelt gliedert sich in Bruttolöhne und -gehälter sowie Sozialbeiträge der Arbeitgeber. In der Aufgliederung bestehen zwischen der Arbeitskostenstatistik und den Volkswirtschaftlichen Gesamtrechnungen in der Praxis Unterschiede: Die Arbeitskostenstatistik ordnet aufgrund ihrer kleingliedrigen Erfassung mehr Bestandteile des Arbeitnehmerentgelts den Sozialbeiträgen zu.

Aufwendungen für die betriebliche Altersversorgung (D.1212)

Dazu zählen: arbeitgeberfinanzierte Aufwendungen für betriebliche Ruhegeldzusagen, Zuwendungen an Pensions- und Unterstützungskassen (auch Zusatzversorgungskassen sowie Zusatzversorgungseinrichtungen des öffentlichen Dienstes), Beiträge zu Direktversicherungen, Beiträge an Pensionsfonds sowie Beiträge an den Pensions-Sicherungs-Verein VV a.G.. Sie umfassen nicht arbeitnehmerfinanzierte Beiträge, also Beiträge aus Entgeltumwandlungen nach § 1 Abs. 2 Nr. 3 BetrAVG. Verordnung (EG) 1737/2005 bezeichnet Kostenart D.1212 als tarifliche, vertragliche oder freiwillige Arbeitgeberaufwendungen für die Sozialversicherung. Da in Deutschland hierunter allein die betriebliche Altersversorgung fällt, wurde die Kostenart entsprechend benannt.

Auszubildende (A.13)

Auszubildende sind Arbeitnehmer/-innen, deren Tätigkeit überwiegend ihrer Ausbildung dient. Dazu zählen auch Praktikanten, Volontäre, Trainees sowie im öffentlichen Dienst Referendare, Anwärter, Pflegepersonal in Ausbildung und Ärzte im Praktikum vor der Vollapprobation.

Bruttoarbeitskosten insgesamt (D.1+D.2+D.3+D.4)

Die Bruttoarbeitskosten umfassen die Gesamtheit aller von den Arbeitgebern im Zusammenhang mit der Beschäftigung von Arbeitskräften getragenen Aufwendungen vor Abzug von Lohnsubventionen. Zu den Arbeitskosten gehören das Arbeitnehmerentgelt mit Bruttolöhnen und -gehältern in Form von Geld- und Sachleistungen sowie den Sozialbeiträgen der Arbeitgeber, die Kosten der beruflichen Aus- und Weiterbildung, sonstige Aufwendungen sowie Steuern auf die Lohnsumme oder Beschäftigtenzahl.

Bruttolöhne und -gehälter (D.11)

Zu den Bruttolöhnen und -gehältern zählen das Entgelt für die geleistete Arbeitszeit, Sonderzahlungen, Vermögenswirksame Leistungen, Vergütung für nicht gearbeitete Tage sowie Sachleistungen.

Die Bruttolöhne und -gehälter werden aus der erhobenen Bruttoverdienstsumme berechnet, indem alle darin enthaltenen unterstellten Sozialbeiträge der Arbeitgeber abgezogen werden. Das sind die Lohn- und Gehaltsfortzahlung im Krankheitsfall, Teile der Zahlungen an aus dem Unternehmen ausscheidende Arbeitnehmer und Teile der sonstigen freiwilligen Sozialleistungen der Arbeitgeber. Nicht in der Bruttoverdienstsumme erfasste und folglich hinzuaddierte Bestandteile der Bruttolöhne und -gehälter sind Teile der Sachleistungen und die Entgeltumwandlungen über die Durchführungswege Direktzusage und Unterstützungskasse. Die Bruttolöhne und -gehälter der Auszubildenden (D.112) werden getrennt von den Bruttolöhnen und -gehältern aller anderen Arbeitnehmer (D.111) erfasst und nicht weiter untergliedert.

Zur Bruttoverdienstsumme zählen: der regelmäßige steuerpflichtige Arbeitslohn gemäß den Lohnsteuerrichtlinien, einschließlich: der unregelmäßigen Sonderzahlungen, der Bruttoverdienste von Personen in Altersteilzeit, selbst wenn sie bereits von der Arbeitsleistung freigestellt sind (Blockmodell), des pauschal besteuerten Arbeitslohns, die steuerfreien Zuschläge für Schicht-, Samstags-, Sonntags-, Feiertags- oder Nachtarbeit, die steuerfreien Aufstockungsbeträge bei Altersteilzeit, die steuerfreien Beiträge des Arbeitgebers für seine Beschäftigten im Rahmen der Entgeltumwandlung, z. B. an Pensionskassen oder -fonds nach § 3 Nr. 63 EStG, steuerfreie Essenszuschüsse, die pauschale Lohnsteuer nach §§ 40, 40a und 40b EStG, sofern sie vom Arbeitgeber getragen wird. Nicht zur Bruttoverdienstsumme zählen: Zuschüsse zum Mutterschaftsgeld, Kurzarbeitergeld und Insolvenzgeld.

Entgelt für die geleistete Arbeitszeit (D.11111)

Darunter ist das im Laufe des Jahres regelmäßig in jeder Lohn- und Gehaltsperiode gezahlte Entgelt in Form von Geldleistung zu verstehen. Vergütung arbeitsfreier Tage wie Urlaub, Feiertage ist nicht enthalten. Ebenfalls nicht enthalten sind Leistungen der Lohnfortzahlung sowie Leistungen zur Vermögensbildung der Arbeitnehmer.

Entgeltumwandlung der Arbeitnehmer für betriebliche Altersversorgung

Bei der Entgeltumwandlung (Gehaltsverzicht) wird zwischen Arbeitgeber und Beschäftigten vereinbart, künftige Teile des Bruttoverdienstes zu Gunsten einer betrieblichen Altersversorgung einzusetzen (§ 1 Abs. 2 Nr. 3 BetrAVG). Erfasst werden die umgewandelten Verdienstbestandteile aller Durchführungswege (Direktzusage, Unterstützungskasse, Direktversicherung, Pensionskasse, Pensionsfonds). Analog zu den Volkswirtschaftlichen Gesamtrechnungen wird Entgeltumwandlung als Sozialbeitrag der Arbeitnehmer und somit als Bestandteil der Bruttolöhne und -gehälter behandelt.

Geleistete Arbeitsstunden (B.1)

Nach Verordnung (EG) 1737/2005 umfassen die geleisteten (Arbeits-)Stunden die Gesamtzahl der während des Jahres von allen Arbeitnehmern geleisteten Arbeitsstunden. Die Gesamtzahl ist definiert als die Summe aller Zeiträume, in den direkte und Nebentätigkeiten zur Produktion von Waren und Dienstleistungen ausgeübt werden.

Die geleisteten Arbeitsstunden werden nicht erhoben, sondern aus den erhobenen bezahlten Arbeitsstunden berechnet, indem die bezahlten, aber nicht geleisteten Stunden, die auf Urlaubs-, Krankheits-, Feier- und sonstige Ausfalltage entfallen, abgezogen werden. Eine geschätzte Zahl unbezahlter Überstunden wird hinzuaddiert. Für Auszubildende wird eine geschätzte Zahl der Tage, die auf Bildungsaktivitäten entfallen, zusätzlich abgezogen. Als Ausfalltage werden erhoben: die tatsächlich in Anspruch genommenen Urlaubstage, einschließlich Zusatzurlaub für schwer behinderte Menschen, die Krankheitstage, für die eine Entgeltfortzahlung gewährt wurde, bezahlte arbeitsfreie Tage aus besonderem Anlass (Heirat, Geburt), besondere Tage des Jahres (Heiligabend, Rosenmontag), bezahlte, tariflich vereinbarte Freischichten. Die Zahl der Feiertage wird dem Kalender entnommen.

Zu den erhobenen bezahlten Arbeitsstunden, die der Bruttoverdienstsumme zugrunde liegen, gehören: die im Berichtszeitraum geleistete und bezahlte Arbeitszeit einschließlich Überstunden sowie die bezahlten arbeitsfreien Stunden des Kalenderjahres, z. B. vom Arbeitgeber bezahlte Krankheits-, Urlaubs- und gesetzliche Feiertage und sonstige bezahlte arbeitsfreie Zeiten (Hochzeit, Geburt, Todesfall in der Familie, Betriebsausflüge), die auf das Berichtsjahr entfallen. Für Beschäftigte (Voll- und Teilzeit), die nicht stundenweise bezahlt werden, können die bezahlten Arbeitsstunden auf Grundlage der vertraglichen Wochenarbeitszeit errechnet werden. Dazu wird die vertragliche Wochenarbeitszeit, z. B. 40 Stunden, mit 52,29 (Anzahl der Wochen im Kalenderjahr 2008) multipliziert. Liegt für Vollzeitbeschäftigte keine vertragliche Arbeitszeit vor, so ist ersatzweise eine betriebsübliche Arbeitszeit zu verwenden.

Wurden im Kalenderjahr 2007 geleistete Stunden im Kalenderjahr 2008 bezahlt oder Stunden im Kalenderjahr 2008 bezahlt, die im Kalenderjahr 2009 (ohne Vergütung) noch nachzuarbeiten sind, so sind sie hier gleichfalls anzugeben. Im Baugewerbe zählen hierzu auch die im Kalenderjahr 2008 bei witterungsbedingtem Arbeitsausfall bezahlten Stunden, wenn die Beschäftigten eingesetzte Stunden aus Arbeitszeitguthaben in Anspruch nehmen, die im Kalenderjahr 2007 vor- oder im Kalenderjahr 2009 nachgearbeitet wurden. Nicht anzugeben sind: im Kalenderjahr 2008 geleistete Arbeitsstunden, die in diesem Jahr nicht vergütet wurden, arbeitsfreie Stunden, die aus Mitteln der Bundesagentur für Arbeit als Kurzarbeit abgegolten werden, wegen Streik/Aussperrung ausgefallene Stunden. Wurden wegen gesundheitsgefährdender Arbeit oder besonderer Erschwernisse mehr Stunden bezahlt als geleistet, so ist nur die Zahl der tatsächlich geleisteten Stunden zu berücksichtigen.

In einer Ergebnisdarstellung sind die geleisteten Arbeitsstunden der Auszubildenden nur dann einbezogen, wenn dies durch "einschließlich Auszubildende" gesondert vermerkt ist.

Gesetzliche Arbeitgeberbeiträge zur Sozialversicherung (D.1211)

Arbeitgeberanteil des gesetzlichen Beitragssatzes zur Rentenversicherung (einschl. des zusätzlichen Rentenversicherungsbeitrags des Arbeitgebers für Personen in Altersteilzeit), Arbeitslosenversicherung und Pflegeversicherung, gesetzliche Beiträge des Arbeitgebers zur Berufsunfallversicherung, Umlage zum Insolvenzgeld nach § 360 SGB III, Winterbeschäftigungs-Umlage im Baugewerbe nach § 2 WinterbeschV und Pflichtbeiträge des Arbeitgebers zur Krankenversicherung. Zu letzterem gehören die Beiträge an die Orts-, Innungs-, Betriebs- und Ersatzkassen und die Bundesknappschaft, die Arbeitgeberbeiträge gemäß § 257 SGB V an private Krankenkassen sowie die Sach- und Fremdkosten für die Betriebskrankenkassen. Nicht hinzugehören die Umlagebeträge im Ausgleichsverfahren der Entgeltfortzahlung im Krankheitsfall (U1-Umlage) oder bei Mutterschaft (U2-Umlage).

Gesetzliche Lohnnebenkosten

Alle Lohnnebenkosten, die vom Gesetzgeber festgelegt und vom Arbeitgeber getragen werden. Dazu zählen: gesetzliche Arbeitgeberbeiträge zur Sozialversicherung, Lohn- und Gehaltsfortzahlung, unterstellte Sozialbeiträge zur Alters- und Gesundheitsvorsorge von Beamten, Sozialbeiträge der Arbeitgeber für Auszubildende, Steuern auf die Lohnsumme oder Beschäftigtenzahl.

Gesetzliche Personalnebenkosten

Alle Personalnebenkosten, die vom Gesetzgeber festgelegt und vom Arbeitgeber getragen werden. Dazu zählen: gesetzliche Arbeitgeberbeiträge zur Sozialversicherung, Vergütung gesetzlicher Feiertage, Lohn- und Gehaltsfortzahlung, unterstellte Sozialbeiträge zur Alters- und Gesundheitsvorsorge von Beamten, Steuern auf die Lohnsumme oder Beschäftigtenzahl.

Kosten für die berufliche Aus- und Weiterbildung (D.2)

Dazu gehören: Sachkosten für den laufenden Betrieb, Abschreibungen für Räume und Einrichtungen, die der beruflichen Aus- und Weiterbildung dienen, Vergütungen für firmenfremdes Ausbildungspersonal, Stipendien zur Gewinnung beruflich qualifizierter Nachwuchskräfte, Kosten für Lehrgänge, verwendetes Material für die Aus- und Weiterbildung, Prüfungsgebühren, Beitragszahlungen an Sozialkassen für Zwecke der Berufsausbildung (z. B. im Baugewerbe). Alle Aufwendungen sind um Erstattungen (z. B. von Sozialkassen) zu vermindern; negative Salden sind möglich.

Leistungen zur Vermögensbildung der Arbeitnehmer (D.1112)

Leistungen nach dem Vermögensbildungsgesetz, Sparförderungsprogramme des Unternehmens, aber auch weitere Leistungen des Arbeitgebers, die auf die Vermögensbildung in Arbeitnehmerhand abzielen.

Lohnnebenkosten

Alle Arbeitskosten, die nicht zu den Bruttolöhnen und -gehältern gerechnet werden. Dazu zählen: die Sozialbeiträge der Arbeitgeber, die Kosten der beruflichen Aus- und Weiterbildung, die sonstigen Aufwendungen des Arbeitgebers und Steuern auf die Lohnsumme oder Beschäftigtenzahl. Sie entsprechen den indirekten Kosten Eurostats und der ILO, wobei die indirekten Kosten noch einen Abzug der Lohnsubventionen vorsehen.

Lohnsubventionen (dem Arbeitgeber erstattete Lohn- und Gehaltszahlungen, D.5)

Empfangene Zuschüsse der Bundesagentur für Arbeit, die direkte Lohn- oder Gehaltszahlungen teilweise oder ganz erstatten. Einbezogen sind Einstellungszuschüsse, Eingliederungszuschüsse und Lohnzuschüsse zum Kombilohn. Nicht einzubeziehen sind Saison-Kurzarbeitergeld und Transfer-Kurzarbeitergeld, Zuschüsse zur Finanzierung der Arbeitgeberbeiträge zur Sozialversicherung oder der Berufsausbildung.

Lohn- und Gehaltsfortzahlung (D.1221)

Umfasst die gesetzliche und freiwillige Lohn- und Gehaltsfortzahlung im Krankheitsfall sowie die Arbeitgeberzuschüsse zum Mutterschaftsgeld nach § 14 MuSchuG. Zur Berechnung werden die Krankheitstage erhoben, für die eine Entgeltfortzahlung gewährt wurde. Anstelle der Arbeitgeberzuschüsse wird die U2-Umlage der Krankenkassen im Ausgleichsverfahren der Entgeltfortzahlung bei Mutterschaft nach § 7 AAG erhoben.

Nettoarbeitskosten (D)

Die Nettoarbeitskosten ergeben sich aus den Bruttoarbeitskosten durch Abzug der Lohnsubventionen.

Personalnebenkosten

Alle Arbeitskosten, die nicht Bestandteil des Entgelts für die geleistete Arbeitszeit sind. Verglichen mit den Lohnnebenkosten umfassen die Personalnebenkosten zusätzlich folgende Bestandteile der Bruttolöhne und -gehälter: Leistungen zur Vermögensbildung der Arbeitnehmer, Vergütung für nicht gearbeitete Tage, Sachleistungen, Sonderzahlungen sowie Bruttolöhne und -gehälter der Auszubildenden.

Sachleistungen (D.1114)

Sachleistungen sind der Wert der Waren und Dienstleistungen, die Beschäftigte von Arbeitgebern unentgeltlich oder verbilligt zur Verfügung gestellt werden. Dazu gehören Unternehmenserzeugnisse, Mitarbeiterwohnungen, Firmenwagen sowie Aktienoptionen und Aktienkaufpläne. Erhoben werden die Sachleistungen getrennt nach unbaren, individuellen Leistungen (z.B. Naturalleistungen, Firmenwagen, Personalrabatte, Job-Tickets, Zinsersparnisse) und Leistungen, die lediglich der gesamten Belegschaft zugeordnet werden können. Zu letzterem zählen die Aufwendungen für Aktienoptionsprogramme und die Ausgabe von Belegschaftsaktien sowie die Kosten für Belegschaftseinrichtungen. Für Aktienoptionsprogramme und Belegschaftsaktien sind die Aufwendungen im Kalenderjahr entsprechend den Bilanzierungsrichtlinien des International Financial Reporting Standards 2 „Share-based Payment“ anzusetzen. Ersatzweise kann der nach EStG versteuerte Wert verwendet werden. Erfolgt die Aufwendungen als Geldleistungen (Barausgleich), gehören sie zu den Sonderzahlungen. Zu den Kosten für Belegschaftseinrichtungen zählen: Aufwendungen für firmenfremdes Kantinenpersonal, Abschreibungen für Gebäude und Einrichtungen, Reparatur- und Unterhaltskosten der Kantinen, Zuschüsse an betriebliche Freizeitgruppen, Sach- und Fremdkosten für betriebliche Ferieneinrichtungen, Aufwendungen für Kindergärten und Kindertagesstätten, Fahrdienste zwischen Wohnung und Arbeitsstätte, Zahlungen an Gewerkschaftsfonds und Kosten des Betriebsrates.

Sonderzahlungen (D.11112)

Sonderzahlungen sind alle sonstigen Bezüge, die nicht regelmäßig mit jeder Lohn- und Gehaltsabrechnung gezahlt werden, wie Gratifikationen, 13. Monatsgehälter, Weihnachtsgelder, zusätzliche Urlaubsgelder, von persönlichen Leistungen oder dem Unternehmenserfolg abhängige Sonderzahlungen (Prämien für Verbesserungsvorschläge, Erfolgsbeteiligungen, aktienkursabhängige Programme, wie „Share bzw. Stock Appreciation Rights“, Barausgleich von Aktienoptionsprogrammen).

Sonstige Aufwendungen (D.3)

Dazu gehören Anwerbungskosten und vom Arbeitgeber gestellte Berufskleidung. Anwerbungskosten sind Aufwendungen für Stellenanzeigen, Erstattung der Reisekosten für Vorstellungsgespräche sowie Umzugskostenerstattungen, Einrichtungsbeihilfen bei Einstellungen. Aufwendungen für vom Arbeitgeber gestellte Berufskleidung (soweit es sich nicht um besondere Schutzkleidung handelt) und Erstattungen an die Beschäftigten, soweit die Berufskleidung von ihnen gekauft wurde, sind nur dann erfasst, wenn der Anschaffungswert 500 Euro nicht übersteigt; darüber hinaus gehende Anschaffungskosten (je Kauf) stellen Investitionen dar und sind somit keine Arbeitskosten.

Sonstige freiwillige Sozialleistungen der Arbeitgeber (D.1224)

Hierunter werden Zuschüsse des Arbeitgebers zum Krankengeld und Beihilfen zu Kosten für Arztleistungen, Kuren und Zahnersatz erfasst. In den Wirtschaftsabschnitten O und P wurde in den Berechnungen für den öffentlichen Dienst der quantitativ bedeutsame Differenzbetrag zwischen dem Ortszuschlag der Stufe 1 und dem tatsächlichen Ortszuschlag bzw. Familienzuschlag Stufe 1 und tatsächlichem Familienzuschlag als Familienunterstützung unter D.1224 erfasst.

Sozialbeiträge der Arbeitgeber (D.12)

Die Sozialbeiträge der Arbeitgeber stellen den Betrag in Höhe des Werts der Sozialbeiträge dar, die von den Arbeitgebern geleistet werden, um ihren Arbeitnehmern Anspruch auf Sozialleistungen zu sichern. Zu dieser Kostenart zählen die tatsächlichen und unterstellten Sozialbeiträge sowie die Sozialbeiträge der Arbeitgeber für Auszubildende. Im Unterschied zur Praxis der Volkswirtschaftlichen Gesamtrechnungen werden in der Arbeitskostenstatistik verschiedene Bestandteile des Arbeitnehmerentgelts nicht den Bruttolöhnen und –gehältern, sondern den Sozialbeiträgen zugeordnet: Lohn- und Gehaltsfortzahlung, Zahlungen an aus dem Unternehmen ausscheidende Arbeitnehmer und Teile der sonstigen freiwilligen Sozialleistungen der Arbeitgeber.

Sozialbeiträge der Arbeitgeber für Auszubildende (D.123)

Arbeitgeberpflichtbeiträge zur Renten-, Kranken-, Pflege- und Arbeitslosenversicherung sowie alle sonstigen gesetzlichen, tariflichen und freiwilligen sozialen Aufwendungen für Auszubildende und Praktikantinnen/Praktikanten.

Steuern auf die Lohnsumme oder Beschäftigtenzahl (D.4)

Hierunter wird die Ausgleichsabgabe nach Schwerbehindertenrecht (Teil 2 SGB IX) erfasst.

Tatsächliche Sozialbeiträge der Arbeitgeber (ohne Auszubildende) (D.121)

Die tatsächlichen Sozialbeiträge der Arbeitgeber umfassen die Zahlungen, die Arbeitgeber zugunsten ihrer Arbeitnehmer an Versicherungsträger (Sozialversicherung und andere mit speziellen Deckungsmitteln finanzierte Sicherungssysteme, zum Beispiel Betriebsrentensysteme) in Form von gesetzlichen, tariflichen, vertraglichen oder freiwilligen Beiträgen zur Versicherung gegen soziale Risiken oder Bedürfnisse leisten.

Unterstellte Sozialbeiträge der Arbeitgeber (ohne Auszubildende) (D.122)

Unterstellte Sozialbeiträge der Arbeitgeber werden von diesen direkt, das heißt ohne Zwischenschaltung der Sozialversicherung, eines Versicherungsunternehmens oder einer rechtlich selbstständigen Pensionskasse und ohne dass zu diesem Zweck ein spezieller Fonds oder spezielle Rückstellungen gebildet werden, an die von ihnen gegenwärtig oder früher beschäftigten Arbeitnehmer oder sonstige Berechtigte gezahlt. Die Leistungen werden stattdessen aus den eigenen Mitteln der solche Systeme betreibenden Arbeitgeber bezahlt. Die Tatsache, dass einige Sozialleistungen direkt von den Arbeitgebern und nicht über die Sozialversicherung oder sonstige Versicherungsträger gewährt werden, ändert nichts an ihrer Eigenschaft als Sozialleistungen.

Unterstellte Sozialbeiträge zur Alters- und Gesundheitsvorsorge von Beamten (D.1222)

In Deutschland betreiben im Sektor Staat tätige Arbeitgeber ohne spezielle Deckungsmittel finanzierte Rentensysteme für die Beamten. In diesen Fällen bilden die Arbeitgeber keine speziellen Fonds oder Rückstellungen für die Zahlung von (zukünftigen) Leistungen. Nach den Richtlinien des Europäischen Systems Volkswirtschaftlicher Gesamtrechnungen (ESVG 1995) sind in diesem Fall fiktive Sozialbeiträge zu unterstellen. Ebenso werden die Beihilfeleistungen der Arbeitgeber an die Beamten als unterstellte Sozialbeiträge erfasst.

Vergütung für nicht gearbeitete Tage (D.1113)

Vergütung für gesetzlich, vertraglich oder freiwillig gewährte Urlaubs- und Feiertage oder für sonstige bezahlte Ausfalltage. Als Ausfalltage werden erhoben: die tatsächlich in Anspruch genommenen Urlaubstage, einschließlich Zusatzurlaub für schwer behinderte Menschen, bezahlte arbeitsfreie Tage aus besonderem Anlass (Heirat, Geburt), besondere Tage des Jahres (Heiligabend, Rosenmontag), bezahlte, tariflich vereinbarte Freischichten. Die Zahl der Feiertage wird dem Kalender entnommen. Die Vergütung für Krankheitstage (Lohnfortzahlung im Krankheitsfall) wird unter D.1221 erfasst.

Vollzeiteinheiten (A.11+A.121+A.131)

Vollzeiteinheiten sind alle Vollzeitbeschäftigten (A.11) sowie die entsprechend ihrer geleisteten Arbeitsstunden in Vollzeitarbeitsplätze umgerechneten Teilzeitbeschäftigten (A.121) und Auszubildenden (A.131). In einer Ergebnisdarstellung sind die Vollzeiteinheiten der Auszubildenden nur dann einbezogen, wenn dies durch "einschließlich Auszubildende" gesondert vermerkt ist.

Zahlungen an aus dem Unternehmen ausscheidende Arbeitnehmer (D.1223)

Vom Unternehmen an ausscheidende Arbeitnehmer geleistete Zahlungen wie: Entlassungsentschädigungen, Übergangsgelder und Abfindungen (auch im Rahmen eines Sozialplans), Vorruhestandsleistungen wie Übergangsgelder und Aufstockungsbeträge zum Arbeitslosengeld (z. B. nach 58er-Regelung). Ebenfalls Aufstockungsbeträge zu den Bruttoverdiensten für Personen in Altersteilzeit. Diese werden saldiert mit von der Bundesagentur für Arbeit im Kalenderjahr empfangenen Erstattungen für Aufstockungsbeträge (nicht aber für zusätzliche Rentenversicherungsbeiträge). Negative Salden sind möglich, weil sich die Erstattungen auch auf in Vorjahren geleistete Aufstockungsbeträge beziehen können.

Arbeitskostenerhebung

Berichtsjahr 2008



Erscheinungsfolge: alle vier Jahre
Erschienen am 01.12.2010

Weitere Informationen zur Thematik dieser Publikation unter:
Telefon: +49 (0) 75 3541; Fax: +49 (0) 72 4000;
E-Mail: arbeitskosten@destatis.de

© Statistisches Bundesamt, Wiesbaden 2011

Vervielfältigungen und Verbreitung, auch auszugsweise, mit Quellenangabe gestattet.

1 Allgemeine Angaben zur Statistik

1.1 Bezeichnung der Statistik (gem. EVAS)

Arbeitskostenerhebung, EVAS-Nr.: 62411

1.2 Berichtszeitraum

Der Berichtszeitraum war das Kalenderjahr 2008. Stimmt das Geschäftsjahr des befragten Unternehmens nicht mit dem Kalenderjahr 2008 überein, konnten die Angaben jenes Geschäftsjahrs gemeldet werden, das bis 31. März 2009 endete. Der Zeitraum sollte zwölf Monate umfassen. Im Ergebnis bezogen sich rund 99,2% der gesamten Arbeitskosten auf das Kalenderjahr 2008, 0,6% auf 2007 und 0,2% auf 2009.

1.3 Erhebungstermin

Meldetermin der befragten Unternehmen war der 30. April 2009. Die Feldarbeit begann im Januar 2009 mit dem Versand der Erhebungsunterlagen und endete nach Abschluss aller Rückfragen im März 2010.

1.4 Periodizität und Zeitraum, für den eine Zeitreihe ohne Bruch vorliegt

Die Erhebung wird seit 1984 alle vier Jahre durchgeführt, zuvor unregelmäßig. Für das Produzierende Gewerbe liegt eine bruchfreie Zeitreihe ab 1966 vor.

1.5 Regionale Gliederung

Deutschland, früheres Bundesgebiet einschließlich Land Berlin, neue Länder, Bundesländer.

1.6 Erhebungsgesamtheit und Zuordnungsprinzip der Erhebungseinheiten

Die Grundgesamtheit bildeten örtliche Einheiten von Unternehmen mit zehn und mehr Beschäftigten der Wirtschaftsabschnitte B bis S der Klassifikation der Wirtschaftszweige 2008 (WZ 2008).

1.7 Erhebungseinheiten

Erhebungseinheiten waren Unternehmen mit zehn und mehr Beschäftigten der Wirtschaftsabschnitte B bis N, P bis S der WZ 2008.

1.8 Rechtsgrundlagen

1.8.1 EU-Recht

Verordnung (EG) Nr. 530/1999 des Rates vom 09. März 1999 zur Statistik über die Struktur der Verdienste und der Arbeitskosten (ABl. EG Nr. L 63 S. 6). Verordnung (EG) Nr. 1726/1999 der Kommission vom 27. Juli 1999 zur Durchführung der Verordnung (EG) Nr. 530/1999 des Rates zur Statistik über die Struktur der Verdienste und Arbeitskosten in Bezug auf Definition und Übermittlung der Informationen über Arbeitskosten (ABl. EG Nr. L 203 S. 28).

1.8.2 Bundesrecht

Verdienststatistikgesetz (VerdStatG) vom 21. Dezember 2006 (BGBl. I S. 3291), zuletzt geändert durch Artikel 10 des Gesetzes vom 17. März 2008 (BGBl. I S. 399) in Verbindung mit Bundesstatistikgesetz (BStatG) vom 22. Januar 1987 (BGBl. I S. 462, 565), zuletzt geändert durch Artikel 3 des Gesetzes vom 7. September 2007 (BGBl. I S. 2246). Verdienststatistikverordnung 2009 (VerdStatV 2009) vom 7. Januar 2009 (BGBl. I S. 26).

1.8.3 Landesrecht

keine Rechtsgrundlage aus Landesrecht.

1.8.4 Sonstige Grundlagen

keine sonstige Rechtsgrundlage.

1.9 Geheimhaltung und Datenschutz

Die erhobenen Einzelangaben werden nach § 16 BStatG grundsätzlich geheim gehalten. Die Namen und Adressen der Befragten werden in keinem Fall an Dritte weitergegeben. Nach § 16 Abs. 6 BStatG ist es möglich, den Hochschulen oder sonstigen Einrichtungen mit der Aufgabe unabhängiger wissenschaftlicher Forschung für die Durchführung wissenschaftlicher Vorhaben anonymisierte Einzelangaben zur Verfügung zu stellen. Die Pflicht zur Geheimhaltung besteht für alle Personen, die Empfänger von Einzelangaben sind.

2 Zweck und Ziele der Statistik

2.1 Erhebungsinhalte

Die Arbeitskostenerhebung erfasst Summendaten über die Arbeitskosten und Arbeitsstunden in den Betrieben und Unternehmen. Insbesondere werden die über die Bruttoverdienste hinausgehenden Kostenbestandteile einbezogen. Dazu zählen die Sozialleistungen der Arbeitgeber für ihre Beschäftigten, die Kosten für die berufliche Aus- und Weiterbildung

sowie sonstige Aufwendungen, die im Zusammenhang mit der Beschäftigung von Arbeitnehmerinnen und Arbeitnehmern stehen, wie Berufskleidung und Anwerbungskosten. Die verschiedenen Kostenarten werden im Detail getrennt erfasst. Darüber hinaus werden der Jahresdurchschnitt der Arbeitnehmer sowie die Summen der bezahlten Arbeitsstunden und der tatsächlich geleisteten Arbeitsstunden erhoben bzw. aus erhobenen Angaben berechnet. Für Teilzeitbeschäftigte werden anhand ihrer tatsächlich geleisteten Arbeitszeit Vollzeiteinheiten (Vollzeitäquivalente, Vollzeitarbeitsplätze) errechnet. Für Auszubildende und geringfügig Beschäftigte wurden die Bruttoverdienste, Arbeitsstunden und Sozialbeiträge der Arbeitgeber getrennt erfasst.

Zum Berichtsjahr 2008 wurde erstmals die Erhebung der Zahl der Beschäftigten mit Anwartschaften auf betriebliche Altersversorgung erprobt.

In der tiefsten Gliederung werden die Ergebnisse nach 81 ausweisfähigen Wirtschaftsabteilungen und fünf Größenklassen nach der Anzahl der Beschäftigten des Unternehmens veröffentlicht.

2.2 Zweck der Statistik

Die Arbeitskostenerhebung ist die Strukturstatistik über die Höhe und die strukturelle Zusammensetzung der gesamten Kosten des Produktionsfaktors Arbeit. Ihre Ergebnisse sind für die Beurteilung der Wettbewerbsverhältnisse in der deutschen Wirtschaft und der Arbeitsmarkt- und Sozialpolitik von Bedeutung. Sie folgt den international einheitlichen Konzepten der Internationalen Arbeitsorganisation (ILO) und der Europäischen Union und ermöglicht belastbare Vergleiche mit Ergebnissen anderer Staaten.

Die Erhebung der Zahl der Beschäftigten mit Anwartschaften dient der Messung der Verbreitung der betrieblichen Altersversorgung unter den Beschäftigten. Es ist ein sozialpolitisches Ziel, die Verbreitung zu stärken.

2.3 Hauptnutzer/-innen der Statistik

Die wichtigsten supranationalen Nutzer sind die Kommission der Europäischen Union (Generaldirektion Beschäftigung, Soziales und Chancengleichheit) und die ILO, denen die Ergebnisse der Erhebung für internationale Vergleiche der Arbeitskosten übermittelt werden. In Deutschland werden die Ergebnisse von der Bundesregierung und den Landesregierungen, den Arbeitgeber- und Arbeitnehmerorganisationen, den regionalen Vertretungen der gewerblichen Wirtschaft, der Wirtschaftsforschung und nicht zuletzt von den Unternehmen selbst genutzt.

2.4 Einbeziehung der Nutzer/-innen

Die Interessen der Nutzer werden in den vom Statistischen Beirat eingesetzten Fachausschuss „Preise und Verdienste“ eingebracht. Auf europäischer Ebene erfolgt eine Beteiligung der Europäischen Zentralbank und des Arbeitgeberverbandes BUSINESSEUROPE an den Sitzungen der Arbeitsgruppe „Arbeitsmarktstatistiken“. Die statistischen Ämter stehen zudem in ständigem Dialog mit Ministerien, Verbänden, Firmen, Universitäten und Privatnutzern, deren aus der praktischen Arbeit entstehenden Wünsche ebenfalls in die Weiterentwicklung der Statistik einfließen.

3 Erhebungsmethodik

3.1 Art der Datengewinnung

Für die Wirtschaftsabschnitte B bis N sowie P bis S wurden die Daten durch eine Stichprobenerhebung bei Unternehmen mit zehn und mehr Beschäftigten gewonnen. Die ausgewählten Unternehmen wurden schriftlich unter Auskunftspflicht befragt. Auskunftspflichtig waren die Inhaber/-innen oder Leiter/-innen der Unternehmen.

Die Daten für den Abschnitt O wurden ausschließlich, für den Abschnitt P überwiegend und für die Gruppe Q86.1 zu einem Teil durch Berechnungen auf Grundlage der Personalstandstatistik zum 30. Juni 2008 gewonnen.

3.2 Stichprobenverfahren

3.2.1 Stichprobendesign

Die Erhebung wurde als einstufige, geschichtete Klumpenstichprobe konzipiert. Stichprobeneinheiten waren Unternehmen. Erhoben wurden die Daten der örtlichen Einheiten der ausgewählten Unternehmen. Auswahlgrundlage war der aktuelle Stand des Unternehmensregisters der Statistischen Ämter der Länder zum Ziehungszeitpunkt im vierten Quartal 2008. Das entsprach in etwa der Menge der im Jahr 2006 aktiven Unternehmen. In die Auswahlgrundlage wurden alle Unternehmen mit zehn und mehr Beschäftigten einbezogen, die schwerpunktmäßig in den Wirtschaftsabschnitten B bis N und Q bis S sowie in den Wirtschaftsgruppen P85.5 und P85.6 der Klassifikation der Wirtschaftszweige 2008 tätig waren.

3.2.2 Stichprobenumfang, Auswahlatz und Auswahlinheit

Für die Arbeitskostenerhebung 2008 wurden 32 000 Unternehmen mit zehn und mehr Beschäftigten ausgewählt. Der Auswahlatz betrug im Durchschnitt 11,1%. Große Unternehmen wurden mit weit höheren Auswahlätzen einbezogen, wodurch die Summe der erfassten Beschäftigten deutlich anstieg. Die Stichprobenergebnisse basierten dadurch auf Angaben über rund 10,5 Mill. Beschäftigte. Das entsprach 48% aller Beschäftigten der per Stichprobe abgedeckten Branchen und Unternehmensgrößen.

3.2.3 Schichtung der Stichprobe

Schichtungsmerkmale waren Bundesland des Unternehmens (16 Bundesländer), Wirtschaftszweig des Unternehmens (82 Abteilungen plus eine Sonderschicht) und Anzahl der Beschäftigten des Unternehmens (fünf Größenklassen).

3.2.4 Hochrechnung

Freie Hochrechnung. Der Hochrechnungsfaktor der örtlichen Einheit ist der Kehrwert des Auswahlatzes des Unternehmens.

3.3 Saisonbereinigungsverfahren

Der Berichtszeitraum umfasste ein volles Kalenderjahr, saisonbedingte Effekte waren somit nicht zu erwarten und bedurften keiner Bereinigung. Kalenderbedingte Effekte ergaben sich aus der Lage der arbeitsfreien gesetzlichen Feiertage. Im ungewichteten Durchschnitt der Bundesländer fielen 2008 mit 8,9 deutlich mehr Feiertage auf Wochentage als im Jahr 2004, dem vorigen Berichtszeitraum, mit 5,9 Feiertagen. Betroffen waren die beiden Merkmale „tatsächlich geleistete Arbeitsstunden“ sowie „Vergütung gesetzlicher Feiertage“ sowie die davon abgeleiteten Merkmale „Entgelt für die geleistete Arbeitszeit“ und „Personalnebenkosten“. Eine Bereinigung des Kalendereffektes erfolgte nicht.

3.4 Erhebungsinstrumente und Berichtsweg

Die Erhebung wurde als schriftliche Befragung der ausgewählten Unternehmen mit standardisierten Fragebogen durchgeführt (siehe Anhang). Die Meldung der Antworten erfolgte je nach Wunsch des Auskunftspflichtigen per Papier-Fragebogen (65% der Auskunftspflichtigen), Online-Formular (28%), Excel-Formular (4%) oder eSTATISTIK.core (3%). Der Bogen „Angaben zum Unternehmen“ enthielt den detaillierten Merkmalskatalog. Der Bogen „Angaben zu Unternehmensteilen“ enthielt nur die Kernmerkmale (Bundesland, Wirtschaftszweig, Beschäftigte, Bruttoverdienstsumme, bezahlte Arbeitsstunden). Jeweils ein Bogen „Angaben zum Unternehmen“ war für die Gesamtheit der im früheren Bundesgebiet einschließlich Berlin gelegenen örtlichen Einheiten des Unternehmens bzw. für die Gesamtheit der örtlichen Einheiten in den neuen Ländern auszufüllen. Für die örtlichen Einheiten war der Bogen „Angaben zu Unternehmensteilen“ auszufüllen. Dabei konnten örtliche Einheiten eines Wirtschaftszweigs und desselben Bundeslandes als Sammelmeldung zusammengefasst werden. Alternativ konnten die Unternehmen für jede örtliche Einheit einen Bogen „Angaben zum Unternehmen“ ausfüllen.

Rückfragen der statistischen Ämter begannen unmittelbar nach Eingang der Erhebungsbögen und endeten spätestens im März 2010. Die Rückfragen erfolgten schriftlich und telefonisch. Zur Durchsetzung der Auskunftspflicht erfolgten schrittweise Erinnerungen, Mahnungen und Ordnungswidrigkeitsverfahren. Die Erhebung wurde dezentral von 14 Statistischen Ämtern der Länder durchgeführt. Die Konzernunternehmen der Deutschen Bahn AG wurden vom Thüringer Statistischen Landesamt, die Konzernunternehmen der Deutschen Post AG und der Deutschen Telekom AG vom Landesbetrieb Information und Technik Nordrhein-Westfalen erhoben. Das Statistische Bundesamt führte die Berechnungen der nach Bundesländern gegliederten Ergebnisse der Wirtschaftszweige O, P und Q86.1 auf Basis der Personalstandstatistik durch.

Das Statistische Bundesamt erhielt von den Statistischen Ämtern der Länder die erhobenen Einzeldaten zur Erstellung des Bundesergebnisses und zur Lieferung der nach Wirtschaftszweigen zusammengefassten Ergebnisse an das Statistische Amt der Europäischen Gemeinschaften (Eurostat).

3.5 Belastung der Auskunftspflichtigen

Ein Unternehmen benötigte im Durchschnitt knapp neun Stunden, um die Erhebungsunterlagen auszufüllen. Der durchschnittliche Aufwand stieg mit der Größe des Unternehmens an: Unternehmen mit 10 bis 19 Beschäftigten benötigten rund 4 Stunden, Unternehmen mit 500 und mehr Beschäftigten rund 20 Stunden. Diese Zeiten wurden für das Berichtsjahr 2004 gemessen, für 2008 ist von ähnlichen Zeiten auszugehen.

Zur Verteilung der Belastung wurde eine Rotation der Meldepflichtigen durchgeführt. 13,8% der Stichprobenunternehmen waren bereits in der Vorgängererhebung zum Jahr 2004 Melder. Allerdings wurden nur 1,2% der ausgewählten kleinen Unternehmen mit 10 bis 49 Beschäftigten erneut Melder.

52 kleine Unternehmen, die im Jahr 2009 bereits an mindestens drei weiteren Stichprobenerhebungen teilnahmen, wurden nach Maßgabe des § 6 Bundesstatistikgesetz durch weniger belastete ausgetauscht.

3.6 Dokumentation des Fragebogens

Die Erhebungsunterlagen befinden sich mit den dazu gehörigen Erläuterungen im Anhang.

4 Genauigkeit

4.1 Qualitative Gesamtbewertung der Genauigkeit

Die Arbeitskostenerhebung wurde so konzipiert, dass Verhältnisswerte wie etwa die Größen Arbeitskosten je geleistete Stunde oder Anteil der Sozialbeiträge der Arbeitgeber an den gesamten Arbeitskosten präzise gemessen werden. Kleinere Untererfassungen in der Auswahlgrundlage haben hier kaum negative Auswirkungen. Weniger zuverlässig sind Ergebnisse für Totalwerte (z.B. Summe der Arbeitskosten eines Wirtschaftszweigs), die höhere stichprobenbedingte Fehler aufweisen und durch Untererfassungen zu niedrig ausfallen.

Die detaillierte Erfragung der Kostenarten gewährleistet eine vergleichsweise gute Kontrolle über die vollständige Erfassung aller Kostenarten. Weiterhin werden relativ präzise Größen für den Arbeitsinput erhoben: Mit zwölf Monatswerten wird der Jahresdurchschnitt der Arbeitnehmer genau ermittelt. Die statistisch schwer zu erfassenden

tatsächlich geleisteten Arbeitsstunden wurden erstmalig durch Berechnungen gewonnen, die von den erhobenen bezahlten Arbeitsstunden ausgingen und die erhobenen Ausfalltage in Abzug brachten. Inwieweit das Berechnungsverfahren Verzerrungen aufwies, ist nicht bekannt. Die Zuverlässigkeit der Ergebnisse sinkt, je detaillierter das Ergebnis hinsichtlich Wirtschaftszweig, Unternehmensgrößenklasse, Region oder Kostenart ist. Denn mit der Detaillierung wachsen in der Regel der zufallsbedingte Stichprobenfehler sowie die Abhängigkeit von der Richtigkeit der Meldung einzelner, bedeutsamer Unternehmen (systematischer Fehler).

4.2 Stichprobenbedingte Fehler

4.2.1 Standardfehler

Tabelle 1: Relativer Standardfehler für die Wirtschaftsabschnitte der WZ 2008

Wirtschaftsabschnitt (WZ 2008)	Jährliche Nettoarbeitskosten (D)	Nettoarbeitskosten je geleistete Stunde (D / B.1)
	%	
Insgesamt	0,4	0,2
B Bergbau und Gewinnung von Steinen und Erden	1,0	0,6
C Verarbeitendes Gewerbe	0,9	0,4
D Energieversorgung	1,8	0,9
E Wasserversorgung; Abwasser- und Abfallentsorgung und Beseitigung von Umweltverschmutzungen.....	2,7	1,0
F Baugewerbe	1,6	0,7
G Handel; Instandhaltung und Reparatur von Kraftfahrzeugen.	1,4	0,7
H Verkehr und Lagerei	1,4	0,8
I Gastgewerbe	2,2	1,1
J Information und Kommunikation	1,9	1,0
K Erbringung von Finanz- u. Versicherungsdienstleistungen ..	1,7	1,1
L Grundstücks- und Wohnungswesen	3,3	2,6
M Erbringung von freiberuflichen, wissenschaftlichen und technischen Dienstleistungen	1,9	1,1
N Erbringung von sonstigen wirtschaftlichen Dienstleistungen	2,5	1,6
O Öffentliche Verwaltung, Verteidigung; Sozialversicherung..	0,0	0,0
P Erziehung und Unterricht	0,6	0,4
Q Gesundheits- und Sozialwesen	1,4	0,6
R Kunst, Unterhaltung und Erholung	2,2	1,2
S Erbringung von sonstigen Dienstleistungen	2,4	1,2

Auf der Ebene der 81 ausweisfähigen Wirtschaftsabteilungen der WZ 2008 lag der relative Standardfehler der Nettoarbeitskosten je geleistete Stunde meist zwischen 0,5 und 2,0%, in einem Ausnahmefall bei 9%. Die Präzision nahm dabei mit der Größe des Wirtschaftszweigs, gemessen an der Anzahl der Arbeitnehmer, zu. Für einzelne, in der Grundgesamtheit stark streuende Merkmale, etwa die Aufwendungen für die betriebliche Altersversorgung, ergaben sich deutlich höhere relative Standardfehler.

4.2.2 Ergebnisverzerrungen durch das Hochrechnungsverfahren

Mit Verzerrungen durch das Hochrechnungsverfahren ist nicht zu rechnen, da eine freie Hochrechnung erfolgte.

4.3 Nicht-stichprobenbedingte Fehler

4.3.1 Fehler durch die Erfassungsgrundlage

Untererfassungen könnten sich aus dem zeitlich versetzten Stand des Unternehmensregisters ergeben. Es sind aber keine deutlichen Auswirkungen auf die Ergebnisse zu erwarten, da nicht erfasste Neugründungen meist unter die Abschneidegrenze der Erhebung von zehn Beschäftigten fallen. Durch Fusion oder Aufspaltung umgewandelte Stichprobenunternehmen blieben mit allen Rechtsnachfolgern meldepflichtig.

Die Ergebnisse der Wirtschaftsabschnitte O basieren ausschließlich, die des Abschnitts P überwiegend und für die Gruppe Q86.1 zu einem kleinen Teil auf den in der Personalstandstatistik erfassten Beschäftigten des öffentlichen Dienstes. Gemessen an den Daten der Volkswirtschaftlichen Gesamtrechnungen für das Jahr 2008 erreichte die Arbeitskostenerhebung im Wirtschaftsabschnitt O „Öffentliche Verwaltung, Verteidigung; Sozialversicherung“ dadurch eine Abdeckung von 91% aller Arbeitnehmer, im Wirtschaftsabschnitt P "Erziehung und Unterricht" aber nur von 72%. Während im Wirtschaftsabschnitt O Grundwehrdienst- und Zivildienstleistende nicht und geringfügig Beschäftigte untererfasst wurden, waren es im Wirtschaftsabschnitt P die Beschäftigten nichtstaatlicher Arbeitgeber, vor allem in Kindergärten und allgemein bildenden Schulen. Ein Großteil der nicht abgedeckten Arbeitnehmer im Wirtschaftsabschnitt P bzw. der zugehörigen Unternehmen zählte vermutlich nicht zur Grundgesamtheit der Arbeitskostenerhebung, weil in ihnen weniger als zehn Arbeitnehmer tätig waren. Unternehmen der Wirtschaftsabschnitte O und P85.1 bis P85.4 waren nicht Teil der Auswahlgesamtheit der Arbeitskostenerhebung 2008. Die örtlichen Einheiten dieser in aller Regel öffentlichen Unternehmen, die den Wirtschaftsabschnitten B bis N, Q bis S zugeordnet sind, wurden dadurch ebenfalls nicht erfasst. Denn örtliche Einheiten gelangten nur über ihre Unternehmen in die Befragung. Davon ausgenommen waren die örtlichen Einheiten des Wirtschaftszweigs "Q86.1 Krankenhäuser", für die Berechnungen auf Basis der Personalstandstatistik vorgenommen wurden, um eine merkliche Unterabdeckung zu verhindern.

4.3.2 Antwortausfälle auf Ebene der Einheiten (Unit-Non-Response)

Die Unit-Response-Quote (Meldungen bezogen auf alle gültigen, d.h. zur Grundgesamtheit gehörenden Stichprobenunternehmen) betrug 98,2% [= $901 / (901 + 13 + (901 + 13) / 1000 * 4)$]. Von je 1 000 Stichprobenunternehmen haben 901 gemeldet. Von den 99 Stichprobenunternehmen ohne Meldung zählten 82 nicht zur Grundgesamtheit, 13 zählten zur Grundgesamtheit und für vier war nicht feststellbar, ob sie zur Grundgesamtheit zählten. Von den 82 Stichprobenunternehmen außerhalb der Grundgesamtheit hatten 33 die Geschäftstätigkeit aufgegeben, 34 lagen unter der Abschnidegrenze, fünf waren Dubletten und zehn lagen hinsichtlich der wirtschaftlichen Tätigkeit oder der Region außerhalb des Erfassungsbereichs des jeweiligen Statistischen Landesamtes. Die gesamte Übererfassungsquote betrug 8,2% (=82/1000).

Der Unit-Nonresponse von 1,8% wurde kompensiert, indem stellvertretend die Melder derselben Stichprobenschicht einen höheren Hochrechnungsfaktor erhielten. 1,1% der Arbeitskosten stammten aus dieser Korrektur.

4.3.3 Antwortausfälle auf Ebene wichtiger Merkmale (Item-Non-Response)

Fehlende oder unplausible Werte traten vor allem bei Merkmalen auf, die nicht in jedem Fall dem Entgeltabrechnungssystem des befragten Unternehmens entnommen werden konnten. Das kam am häufigsten bei Fragen zu Arbeitszeit und Ausfalltagen vor. Hier mussten je nach Merkmal 35% bis 50% der Meldungen korrigiert werden. Beim Merkmal bezahlte Arbeitsstunden meldeten die Befragten oft zunächst die geleisteten Stunden. Bei den Merkmalen Zahl der Urlaubstage und Zahl der Krankheitstage von Vollzeitbeschäftigten wurden oft Ausfalltage von Teilzeitbeschäftigten mitgeliefert. Am zweithäufigsten, bei etwa 35% der Meldungen, wurden die Merkmale Anzahl der Beschäftigten mit mindestens einer Anwartschaft auf betriebliche Altersversorgung und Anzahl der Beschäftigten mit mindestens einer Anwartschaft auf betriebliche Altersversorgung mit Entgeltumwandlung korrigiert.

4.3.4 Imputationsmethoden

Grundsätzlich wurde bei fehlenden oder unplausiblen Angaben beim Auskunftspflichtigen nachgefragt. Angaben, die auf diese Weise nicht korrigiert werden konnten, wurden anhand von Hilfsmerkmalen oder von Durchschnittswerten der Erhebung bzw. externer Quellen geschätzt. Je nach Landesamt wurden plausible Angaben durch komplette Imputation, komplette Rückfragen oder eine Mischung beider Verfahren gewonnen. Eine Software-Lösung für automatische Imputationen gab es nicht.

4.3.5 Weiterführende Analysen zum systematischen Fehler

Abschätzungen des systematischen Fehlers wurden nicht erstellt. Im Folgenden werden besondere Aspekte der Methodik beschrieben, die vermutlich erhebliche Auswirkungen auf den systematischen Fehler haben. So wurden die vier Kostenarten Beiträge zur Berufsgenossenschaft, Umlage für das Insolvenzgeld, Beiträge an den Pensions-Sicherungs-Verein VVaG und die Gleichstellungsabgabe nach Schwerbehindertenrecht nicht erhoben, sondern aus nach Wirtschaftszweigen gegliederten Informationen der jeweiligen Einzugsstellen berechnet. Von noch größerer Bedeutung für das Gesamtergebnis sind die im Folgenden beschriebenen Berechnungen.

4.3.5.1 Schätzverfahren zur Erzeugung von Ergebnissen örtlicher Einheiten

Die detaillierten Angaben zu Beschäftigten, Arbeitskosten und Arbeitsstunden konnte das Unternehmen als Ganzes als eine Unternehmensmeldung, aufgeteilt nach Unternehmensteilen im früheren Bundesgebiet mit Berlin sowie in den neuen Bundesländern, statt für jede einzelne örtliche Einheit melden. Die zur Erstellung der Statistik unverzichtbaren Angaben der örtlichen Einheiten wurden dann auf wenige Kernmerkmale beschränkt: Bundesland, Wirtschaftszweig, Beschäftigte, Lohnsumme, bezahlte Stunden. Alle örtlichen Einheiten eines Bundeslandes und Wirtschaftszweiges konnten dabei vom Unternehmen zu einer Sammelmeldung zusammengefasst werden. Die Statistischen Landesämter errechneten die eigentlichen Zielmerkmale der örtlichen Einheiten maschinell durch proportionale Aufteilung der Unternehmensmeldung anhand der Kernmerkmale.

Das Verfahren bedeutete letztlich eine gleichmäßige, nivellierende Verteilung der Arbeitskosten eines Mehrbetriebsunternehmens auf die Wirtschaftszweige und Bundesländer seiner örtlichen Einheiten. Die gewählten Kernmerkmale stellten aber sicher, dass dies zwar für die Struktur, kaum aber für das Niveau der Arbeitskosten galt. Aber auch für die Struktur ist der nivellierende Effekt meist beschränkt: Der Anteil der Arbeitskosten eines Wirtschaftsabschnitts, der aus Meldungen stammt, die zu mehr als 20% auch örtliche Einheiten anderer Wirtschaftsabschnitte abdecken, lag zwischen 1% im Wirtschaftsabschnitt K und 20% im Wirtschaftsabschnitt B. Der Median lag bei 6%. Für die tiefere Gliederung nach Wirtschaftsabteilungen lag der Median des Anteils bei 8%. Für fast alle Wirtschaftszweige waren daher keine kritischen Auswirkungen des Schätzverfahrens anzunehmen. Eine deutliche Ausnahme bildete die Wirtschaftsabteilung B06 mit einem Anteil von 74%, danach folgten die Abteilungen E39, C27 und C19 mit einem Anteil von rund einem Drittel. Vor allem in B06 sind die Ergebnisse zur Struktur der Arbeitskosten vermutlich nur eingeschränkt belastbar.

4.3.5.2 Schätzverfahren zur Erzeugung von Ergebnissen für die Wirtschaftszweige O (vollständig), P (überwiegend) und Q86.1 (teilweise)

Das Grundgerüst der Schätzung bildeten die auf nahezu individueller Ebene vorliegenden Datensätze von 3,7 Mill. Beschäftigten des öffentlichen Dienstes aus der Personalstandstatistik zum 30. Juni 2008 mit dem steuerpflichtigen Bruttomonatsverdienst im Juni 2008 und den den Verdienst bestimmenden Merkmalen, darunter Beschäftigungsbereich (Arbeitgeber), Besoldungs-, Vergütungs- und Lohngruppe sowie vertragliche Wochenarbeitszeit. Für jeden Datensatz wurden der Bruttojahresverdienst sowie die daran gekoppelten zusätzlichen Kosten der Arbeitgeber für Sozialversicherung und betriebliche Altersversorgung geschätzt. Ferner wurden Ergebnisse der Finanzstatistik zu den Beihilfen für Beamte und den Kosten für die berufliche Aus- und Weiterbildung sowie Geschäfts- und Rechnungsergebnisse der Unfallversicherungsträger der öffentlichen Hand verarbeitet. Für Beamte wurden analog zum Verfahren in den Volkswirtschaftlichen Gesamtrechnungen unterstellte Sozialbeiträge der Arbeitgeber für die Altersversorgung errechnet. Eine Schätzung der Sachleistungen, des Arbeitgeberzuschusses zum Mutterschaftsgeld, der Anwerbungskosten und Abfindungen war nicht möglich. In der Schätzung der Arbeitszeit konnten Überstunden bzw. Zeitarbeitskonten nicht berücksichtigt werden.

4.3.5.3 Schätzverfahren für die Merkmale Entgelt für die geleistete Arbeitszeit (D.11111), Vergütung für nicht gearbeitete Tage (D.1113), Lohn- und Gehaltsfortzahlung (D.1221*)

Nur ein kleiner Teil der Unternehmen kann diese Merkmale unmittelbar und ohne umfangreiche Berechnungen berichten. Deshalb wurden im Fragebogen grundsätzlich nicht die Merkmale D.1113 und D.1221* erfragt, sondern stellvertretend die über alle Vollzeitbeschäftigten aufsummierten nicht gearbeiteten Tage wegen Urlaub (SUM_U), Krankheit (SUM_K) und Sonstigem (SUM_S). Die Summe der nicht gearbeiteten gesetzlichen Feiertage (SUM_F) wurde maschinell geschätzt. Die Größen wurden nur für Vollzeitbeschäftigte erhoben, weil Teilzeitbeschäftigte das Ergebnis wegen der unterschiedlichen Arbeitszeitmodelle verzerren könnten. Für jede örtliche Einheit wurden dann näherungsweise die Zielmerkmale D.11111, D.1113 und D.1221* durch Aufteilung der regelmäßig gezahlten Löhne und Gehälter (D.11111+D.1113+D.1221*) anhand der Anteile gearbeiteter bzw. nicht gearbeiteter Tage an allen Arbeitstagen des Jahres (2008: 262 bei Fünf-Tage-Woche) geschätzt:

$$\begin{aligned} D.1113_i &= (D.11111 + D.1113 + D.1221*) * SUM_i / [262 * A.11] \quad i = U, F, S \\ D.1221* &= (D.11111 + D.1113 + D.1221*) * SUM_K / [262 * A.11] \\ D.11111 &= (D.11111 + D.1113 + D.1221*) - D.1113 - D.1221* \end{aligned}$$

D.1221* bezeichnet hier den Hauptbestandteil von D.1221, die Lohn- und Gehaltsfortzahlung im Krankheitsfall. Der zweite Bestandteil von D.1221, der Arbeitgeberzuschuss zum Mutterschaftsgeld, wird später hinzuaddiert. A.11 bezeichnet die jahresdurchschnittliche Zahl der Vollzeitbeschäftigten (ohne Auszubildende).

4.3.5.4 Schätzverfahren für die Merkmale tatsächlich geleistete Stunden der Vollzeitbeschäftigten, der Teilzeitbeschäftigten, der geringfügig Beschäftigten und der Auszubildenden

Die Merkmale über die Zahl der geleisteten Stunden erwiesen sich in vergangenen Erhebungen stets als besonders schwierig zu erheben, denn nur ein Teil der Unternehmen konnte sie dem betrieblichen Rechnungswesen entnehmen. Um die Meldung künftig zu erleichtern und zum Ausgleich der Belastung durch die neue Berichtspflicht zu Anwartschaften auf betriebliche Altersversorgung wurde erstmals auf die direkte Erhebung verzichtet und ein Berechnungsverfahren eingesetzt. Im Grundsatz wurde von den Statistischen Ämtern die Zahl der tatsächlich geleisteten Stunden berechnet, indem von der erhobenen Zahl der bezahlten Stunden jene Stunden in Abzug gebracht wurden, die auf bezahlte, aber nicht gearbeitete Tage für Urlaub, Krankheit, Feiertage und Sonstiges entfielen (erhobene SUM_i unter 4.3.5.3). Die Ausfalltage wurden dazu anhand der gemeldeten Wochenarbeitszeit in Ausfallstunden umgerechnet. Zusätzlich wurde bei Vollzeitbeschäftigten der von den erhobenen bezahlten Stunden nicht erfasste Auf- oder Abbau unbezahlter Überstunden durch wirtschaftsabschnittsweise Zuschätzung von Angaben der Arbeitszeitvolumenrechnung des IAB berücksichtigt. Bei Auszubildenden wurden zusätzlich je Kopf 280 Berufsschulstunden in Abzug gebracht, der Wert entstammt einer Empfehlung der Kultusministerkonferenz zur Gestaltung von Rahmenlehrplänen. Bei geringfügig Beschäftigten wurden die hier ebenfalls nicht erhobenen bezahlten Stunden aus Wochenarbeitszeiten laut Mikrozensus 2009 geschätzt, die gegliedert nach Wirtschaftsguppen vorlagen.

4.4 Laufende Revisionen

Laufende Revisionen, ausgelöst etwa durch neue Rechenstände oder die Berücksichtigung verspätet eingegangener Erhebungsdaten, sah die Statistik nicht vor. Nur ungeplante Korrekturen von Schätzfehlern konnten Revisionen auslösen. Das war bislang nicht erforderlich.

4.4.1 Umfang des Revisionsbedarfs

Es traten keine Revisionen auf.

4.4.2 Gründe für Revisionen

Es traten keine Revisionen auf.

4.5 Außergewöhnliche Fehlerquellen

Unter außergewöhnlichen Fehlerquellen sind Ereignisse zu verstehen, die unvorhergesehen eintraten und die Nutzung von vorläufigen oder endgültigen Ergebnissen stark beeinträchtigten und deshalb besonders hervorzuheben sind. Dazu zählen zum Beispiel besonders wichtige fehlerhafte oder verspätete Meldungen sowie (Natur)Ereignisse, die unmittelbar nach der Erhebung den Erhebungsgegenstand deutlich veränderten und somit die Aussagekraft der Statistik schwächten.

Ein solches Ereignis trat nicht ein. Die nach robuster Konjunktur außergewöhnlich scharf einsetzende Finanzmarkt- und Wirtschaftskrise hat den deutschen Arbeitsmarkt erst im vierten Quartal 2008 erreicht, sodass die Arbeitskosten des Kalenderjahres 2008 von dieser Entwicklung noch nicht merklich beeinflusst sind. Auch im besonders betroffenen Verarbeitenden Gewerbe fiel die Jahresarbeitszeit 2008 trotz Abbaus von Arbeitszeitkonten im vierten Quartal nicht ungewöhnlich niedrig aus. Die Kurzarbeit, gekennzeichnet durch eine außergewöhnliche Kostenstruktur mit niedrigem Bruttoverdienst und hohen Lohnnebenkosten, setzte erst nach Ablauf des Berichtsjahrs kräftig ein.

5 Aktualität und Pünktlichkeit

5.1 Aktualität vorläufiger Ergebnisse

Unter Aktualität einer Statistik versteht man die Zeitspanne zwischen dem Berichtszeitraum und der Veröffentlichung der Ergebnisse. Diese Zeitspanne betrug für erste, ausgewählte Ergebnisse 19 Monate. Sie resultierte daraus, dass den meisten Auskunftspflichtigen ein Teil der erhobenen Daten erst nach Erstellung des Jahresabschlusses, also etwa vier Monate nach Ende des Berichtszeitraums, vorlag. Die Erhebung, die Überprüfung und die Korrektur der zahlreichen Angaben durch die Statistischen Landesämter benötigten weitere elf Monate. Die verbleibenden vier Monate entfielen beim Statistischen Bundesamt auf die Erzeugung von Ergebnissen für die Wirtschaftszweige O, P und Q86.1 (siehe 4.3.5.2), die Erfüllung der Lieferverpflichtungen an Eurostat und die methodischen Vorarbeiten der Veröffentlichung (Berechnung der relativen Standardfehler, Durchführung der statistischen Geheimhaltung).

5.2 Aktualität endgültiger Ergebnisse

Diese Zeitspanne betrug für detaillierte, endgültige Ergebnisse auf Bundesebene 24 Monate. Das Statistische Bundesamt erstellte in den fünf zusätzlichen Monaten die detaillierten Ergebnistabellen, sammelte, berechnete, konsolidierte und veröffentlichte alle relevanten Informationen für die Methoden- und Qualitätsberichterstattung und erstellte die Hefte der Fachserienveröffentlichung.

5.3 Pünktlichkeit

Eine Statistik ist pünktlich, wenn die Ergebnisse zu dem vorab geplanten und ggf. bekannt gegebenen Termin veröffentlicht werden. Die Ergebnisse der Statistik wurden Eurostat pünktlich am Vortag des gesetzlich festgelegten Termins, dem 30. Juni 2010, übermittelt. Die nationale Veröffentlichung der Ergebnisse erfolgte ebenfalls pünktlich.

6 Zeitliche und räumliche Vergleichbarkeit

6.1 Qualitative Bewertung der Vergleichbarkeit

Die Arbeitskostenerhebung basiert auf Verordnungen der Europäischen Union, wird in allen Mitgliedstaaten durchgeführt und entsprechend sind die Ergebnisse EU-weit vergleichbar, in tiefster regionaler Ebene nach NUTS1 [„Nomenclature des unités territoriales statistiques“ (Systematik der Gebietseinheiten für die Statistik)], was in Deutschland den Bundesländern entspricht.

6.2 Änderungen, die Auswirkungen auf die zeitliche Vergleichbarkeit haben

Erstmals wurde die wirtschaftliche Tätigkeit der Unternehmen und der örtlichen Einheiten nach der Klassifikation der Wirtschaftszweige 2008 (WZ 2008) klassifiziert. Für die Vorgängererhebung galt die WZ 2003. Für veröffentlichte Ergebnisse, die unterschiedliche Klassifikationen verwenden, ist die Vergleichbarkeit eingeschränkt. Ein Teil der Ergebnisse über die Berichtsjahre 1992, 1996, 2000 und 2004 konnte anhand der WZ 2008 neu berechnet und für Zeitvergleiche veröffentlicht werden.

Ab Berichtsjahr 2008 wurde der wichtige Indikator Arbeitskosten je geleistete Stunde nach den Standards der internationalen Arbeitsorganisation (ILO) berechnet, d.h. unter Einschluss der Arbeitskosten und der Arbeitsstunden der Auszubildenden und unter Abzug von Lohnsubventionen. Zur Kennzeichnung des Abzugs der Lohnsubventionen wird fortan der Begriff Nettoarbeitskosten verwendet. Frühere Veröffentlichungen bezogen zwar die Kosten, nicht aber die Stunden der Auszubildenden ein und setzten Lohnsubventionen nicht in Abzug. Die Arbeitskosten je Stunde fielen dadurch im Durchschnitt der Branchen um etwa 5% höher aus.

Im ungewichteten Durchschnitt der Bundesländer fielen 2008 mit 8,9 deutlich mehr Feiertage auf Wochentage als im Jahr 2004, dem vorigen Berichtszeitraum, mit 5,9 Feiertagen. Das führte zu einer Erhöhung der Anteile der Vergütung für Feiertage bzw. der Personalnebenkosten an den Arbeitskosten gegenüber dem Jahr 2004.

Insbesondere für Vergleiche von Ergebnissen für kleine Unternehmen ist zu berücksichtigen, dass die Arbeitskostenerhebung 2008 erstmals geschäftsführende Gesellschafter/-innen von GmbH sowie Vorstandsmitglieder der AG oder eG einbezog, sofern sie zumindest teilweise fest vereinbarte Verdienstbestandteile erhielten.

Erstmals wurden die Beträge der Entgeltumwandlung, also der arbeitnehmerfinanzierten betrieblichen Altersversorgung, nicht mehr den Aufwendungen für betriebliche Altersversorgung zugeordnet, sondern den Bruttolöhnen und -gehältern. Im Vergleich zu früheren Veröffentlichungen fielen die Aufwendungen für betriebliche Altersversorgung dadurch geringer aus. Die Entgeltumwandlung wurde separat erfasst und ausgewiesen. Sie betrug im Berichtsjahr 2008 0,6% der Bruttoarbeitskosten, die Aufwendungen für betriebliche Altersversorgung ohne Entgeltumwandlung 2,7%.

7 Bezüge zu anderen Erhebungen

7.1 Input für andere Statistiken

Die Ergebnisse der Arbeitskostenerhebung werden in der Einkommensrechnung im Rahmen der Volkswirtschaftlichen Gesamtrechnungen des Bundes und der Länder verwendet. Im Sozialbudget dienen sie der Berechnung von Arbeitgeberleistungen. Die Arbeitskostenerhebung bildet die Basis für die Schätzungen des vierteljährlichen Arbeitskostenindex sowie für die damit verbundenen Jahresschätzungen der Arbeitskosten.

7.2 Unterschiede zu vergleichbaren Statistiken oder Ergebnissen

Die Arbeitskostenerhebung 2008 folgt weitgehend den Definitionen des ESVG 1995 ("Europäisches System Volkswirtschaftlicher Gesamtrechnungen 1995"). Im Unterschied zur Praxis der Volkswirtschaftlichen Gesamtrechnungen werden in der Arbeitskostenstatistik verschiedene Bestandteile des Arbeitnehmerentgelts nicht den Bruttolöhnen und -gehältern, sondern den Sozialbeiträgen der Arbeitgeber zugeordnet: Lohn- und Gehaltsfortzahlung, Entlassungsentschädigungen, Aufstockungsbeträge zu Lohn und Gehalt im Rahmen der Altersteilzeit und einige freiwillige Sozialleistungen der Arbeitgeber, wie Zuschüsse zum Krankengeld und Familienunterstützungen. Diese Bestandteile machten 2008 zusammen ca. 3,8% der Arbeitskosten aus.

Das Ergebnis der Arbeitskostenerhebung 2008 für das Arbeitnehmerentgelt je geleistete Stunde (Arbeitnehmer einschließlich Auszubildende) lag für die Wirtschaftsabschnitte B bis S um ca. 13% über dem vergleichbaren Ergebnis der Volkswirtschaftlichen Gesamtrechnungen. Der Abstand resultierte vor allem aus dem Ausschluss der Kleinstunternehmen mit weniger als zehn Beschäftigten aus der Arbeitskostenerhebung. In Kleinstunternehmen ist das Arbeitnehmerentgelt je geleistete Stunde niedriger als im Durchschnitt aller Unternehmen. Auch zählten die Volkswirtschaftlichen Gesamtrechnungen Beschäftigte mit, die vorübergehend nicht arbeiteten und keinen Verdienst erhielten, aber einen verbrieften Anspruch auf ihren Arbeitsplatz haben, z.B. nach Ablauf der Lohnfortzahlung oder im Erziehungsurlaub, bzw. in Arbeitsgelegenheiten nach SGB II tätig waren. Beide Gruppen senkten den Durchschnittsverdienst laut VGR merklich, wurden in der Arbeitskostenerhebung aber nicht mitgezählt.

Beim Vergleich mit Ergebnissen anderer Erhebungen ist darauf zu achten, dass die hier veröffentlichten Ergebnisse sich mitunter auf Vollzeiteinheiten beziehen.

8 Weitere Informationsquellen

8.1 Publikationswege, Bezugsadresse

Die wichtigsten Ergebnisse wurden in folgender Veröffentlichung verbreitet:

- Statistisches Bundesamt: Arbeitskostenerhebungen, Fachserie 16 Hefte 1, 2 und 3. Wiesbaden: Dezember 2010. Diese Veröffentlichung ist kostenlos im Internet im PDF-Format über den Publikationsservice des Statistischen Bundesamtes erhältlich. (<http://www.destatis.de/publikationen>)

Detaillierte Ergebnisse für Bundesländer können über die Homepage des jeweiligen Landesamtes abgerufen werden. Die entsprechenden Internet-Links finden Sie unter <http://www.statistikportal.de/Statistik-Portal/LinksUebersicht.asp>

In der Internet-Datenbank des Statistischen Bundesamtes, Genesis-Online, sind die Ergebnisse kostenlos gemeinsam mit vergleichbaren Ergebnissen der Jahre 1992, 1996, 2000 und 2004 abrufbar.

8.2 Kontaktinformation

Statistisches Bundesamt
Referat E 109
Gustav-Stresemann-Ring 11
65189 Wiesbaden

Telefon: +49 (0) 611/75-3541
Fax: +49 (0) 611/72-4000
E-Mail: arbeitskosten@destatis.de

8.3 Weiterführende Veröffentlichungen

Die Methodik der Erhebung wurde in einer im Internet zugänglichen Veröffentlichung beschrieben:
- Günther, R.: Arbeitskostenerhebung 2008, in: Wirtschaft und Statistik, Heft 09/2010, S. 1068-1076.

Erhebung über die Arbeitskosten 2008

Angaben zum Unternehmen

Rücksendung bitte bis
XX. XXXXXXX XXXXName des Amtes
Org. Einheit
Straße + Hausnummer
PLZ, Ort

Bei Fensterbriefumschlag: postalische Anschrift der befragenden Behörde

Ansprechpartner/-in für Rückfragen
(freiwillige Angabe)

Name:

Telefon oder E-Mail:

Bei Rückfragen erreichen Sie uns unter
Telefon: XXXXX - Durchwahl

Ansprechpartner/-in

Herr XXXXXXXXXXXXXXXXXXXX - XXXX
Frau XXXXXXXXXXXXXXXXXXXX - XXXX

Telefax: XXXXXXXXXXXX - XXXX

E-Mail: XXXXxxXXXXXXXXXX@XXXXX.de

Vielen Dank für Ihre Mitarbeit.

Bitte beachten Sie bei der Beantwortung der Fragen die Erläuterungen zu [1] bis [39] auf der beigefügten Unterlage „Erläuterungen zum Fragebogen“.

Falls Anschrift oder Firmierung nicht mehr zutreffen, bitte auf Seite 8 korrigieren.

Identnummer
(bei Rückfragen bitte angeben)

Rechtsgrundlagen und weitere rechtliche Hinweise finden Sie in der beigefügten Unterlage „Unterrichtung nach § 17 Bundesstatistikgesetz“, die Bestandteil dieses Fragebogens ist.

Identnummer

Hinweise

Die Erhebung richtet sich an Personen des öffentlichen und privaten Rechts, insbesondere Unternehmen, Körperschaften und Stiftungen sowie Anstalten des öffentlichen Rechts (Gesamteinheiten), sowie an deren räumlich getrennte Teile, insbesondere die Haupt- und Zweigniederlassungen sowie die Betriebe von Unternehmen (Teileinheiten), soweit bei ihnen Personen in einem Beschäftigungsverhältnis stehen. Als Unternehmen gelten auch Einrichtungen, die eine der in § 18 Abs. 1 Nr. 1 Satz 2 des Einkommensteuergesetzes bezeichneten (freiberuflichen) Tätigkeiten betreiben. Falls Sie sich nicht sicher sind, ob dies auf Sie zutrifft, wenden Sie sich bitte an das oben angegebene Statistische Amt.

Bestehen mehrere Betriebsstätten bzw. Niederlassungen, füllen Sie bitte zusätzlich die Bogen „Angaben zu Unternehmensteilen“ aus. Bitte beachten Sie dabei die „Hinweise für Unternehmen mit mehreren Betriebsstätten oder Niederlassungen“.

Die Zahlen in eckigen Klammern nach den Erhebungsmerkmalen im Fragebogen verweisen auf wichtige Ausführungen in den „Erläuterungen zum Fragebogen“. Die dreistelligen Nummern direkt neben den auszufüllenden Feldern bezeichnen die Fragebogenpositionen, auf die in den „Erläuterungen zum Fragebogen“ bei Bedarf verwiesen wird.

A Allgemeine Angaben**Beschreibung der wirtschaftlichen Tätigkeit des Unternehmens**

Nachfolgend sind nur dann Eintragungen erforderlich, falls die Tätigkeit von unseren Vorgaben abweicht. Bei Ausführung verschiedenartiger Tätigkeiten bitte diejenige angeben, in der die überwiegende Anzahl der Beschäftigten tätig ist.

006
Bitte nicht ausfüllen

noch

A Allgemeine Angaben

Geschäftsjahr, wenn abweichend vom Kalenderjahr

Alle Angaben sollen sich auf das Kalenderjahr 2008 beziehen. Stimmt Ihr Geschäftsjahr nicht mit dem Kalenderjahr 2008 überein, legen Sie bitte nur für die Angaben, für die keine Kalenderjahresangaben vorliegen, das Geschäftsjahr zu Grunde. Das zu Grunde liegende Geschäftsjahr sollte bis 31. März 2009 enden. Der Zeitraum sollte 12 Monate umfassen.

vom

TT MM JJJJ

bis

TT MM JJJJ

B Beschäftigte im Kalenderjahr 2008 [1]

Nicht einzubeziehen sind Beamtinnen und Beamte, Personen, die keinen Verdienst für ihre Leistung erhalten (ehrenamtlich Tätige, u. Ä.), tätige Inhaber/-innen, Mitinhaber/-innen und Familienangehörige ohne Arbeitsvertrag, ausschließlich auf Provisions- oder Honorarbasis bezahlte Personen, Personen im Vorruhestand, Personen in Arbeitsgelegenheiten (1-Euro-Jobs) und Leiharbeiter/-innen.

Monat	Zahl der Beschäftigten am Monatsende			
	Vollzeitbeschäftigte [2]	Teilzeitbeschäftigte [3]	Geringfügig Beschäftigte [4]	Auszubildende [5]
Januar	009 <input type="text"/>	010 <input type="text"/>	011 <input type="text"/>	012 <input type="text"/>
Februar	013 <input type="text"/>	014 <input type="text"/>	015 <input type="text"/>	016 <input type="text"/>
März	017 <input type="text"/>	018 <input type="text"/>	019 <input type="text"/>	020 <input type="text"/>
April	021 <input type="text"/>	022 <input type="text"/>	023 <input type="text"/>	024 <input type="text"/>
Mai	025 <input type="text"/>	026 <input type="text"/>	027 <input type="text"/>	028 <input type="text"/>
Juni	029 <input type="text"/>	030 <input type="text"/>	031 <input type="text"/>	032 <input type="text"/>
Juli	033 <input type="text"/>	034 <input type="text"/>	035 <input type="text"/>	036 <input type="text"/>
August	037 <input type="text"/>	038 <input type="text"/>	039 <input type="text"/>	040 <input type="text"/>
September	041 <input type="text"/>	042 <input type="text"/>	043 <input type="text"/>	044 <input type="text"/>
Oktober	045 <input type="text"/>	046 <input type="text"/>	047 <input type="text"/>	048 <input type="text"/>
November	049 <input type="text"/>	050 <input type="text"/>	051 <input type="text"/>	052 <input type="text"/>
Dezember	053 <input type="text"/>	054 <input type="text"/>	055 <input type="text"/>	056 <input type="text"/>
Wird vom Statistischen Amt ausgefüllt	057 <input type="text"/>	058 <input type="text"/>	059 <input type="text"/>	060 <input type="text"/>

C Arbeitskosten im Kalenderjahr 2008 (ohne Angaben für geringfügig Beschäftigte und Auszubildende)

Bitte geben Sie im Folgenden alle Arbeitskosten für die unter Abschnitt B eingetragenen Vollzeit- und Teilzeitbeschäftigten (ohne geringfügig Beschäftigte und Auszubildende) an. Aufwendungen für im Laufe eines Monats ausgeschiedene Beschäftigte sind mit einzutragen.

Volle Euro

Bruttoverdienstsumme [6] 061

Einzelne Bestandteile der Bruttoverdienstsumme

Sonderzahlungen insgesamt (ohne Leistungen des Arbeitgebers zur Vermögensbildung der Beschäftigten) [7] 062

Darunter: von persönlichen Leistungen und vom Unternehmenserfolg abhängige Zahlungen [7] 063

Leistungen des Arbeitgebers zur Vermögensbildung der Beschäftigten [8] 064

Gesetzliche Arbeitgeberbeiträge zur sozialen Sicherung der Beschäftigten

Arbeitgeberpflichtbeiträge zur Rentenversicherung [9] 065

Darunter: Aufstockungsbeiträge zur Rentenversicherung für Personen in Altersteilzeit [10] 066

Arbeitgeberpflichtbeiträge zur Arbeitslosenversicherung [9] 067

Arbeitgeberpflichtbeiträge an gesetzliche und private Krankenkassen nach § 257 SGB V (ohne Umlagen U1 und U2) [11] 068

Arbeitgeberpflichtbeiträge zur Pflegeversicherung [9] 069

U2-Umlage zum Mutterschaftsgeld nach §§ 13, 14 MuSchG [12] 078

Arbeitgeberpflichtbeiträge zur Winterbeschäftigungs-Umlage im Baugewerbe [13] 080

noch

C Arbeitskosten im Kalenderjahr 2008

(ohne Angaben für geringfügig Beschäftigte und Auszubildende)

Aufwendungen für betriebliche Altersversorgung im Sinne des Gesetzes zur Verbesserung der betrieblichen Altersversorgung (BetrAVG) einschließlich Entgeltumwandlungen im Kalenderjahr 2008

Nicht zu erfassen sind Beiträge zur privaten Eigenvorsorge (z. B. Riester-Rente), soweit nicht im Rahmen der betrieblichen Altersversorgung durch Entgeltumwandlung finanziert.

Positionen zur Berechnung der Aufwendungen	Direktzusagen [14]	
	Volle Euro	
Pensionsrückstellungen nach § 6a EStG zu Beginn des Geschäftsjahres [16]	300	<input type="text"/>
Pensionsrückstellungen nach § 6a EStG am Ende des Geschäftsjahres [16]	301	<input type="text"/>
Übertragungen an Pensionsfonds nach § 3 Nr. 66 EStG oder eine Rentnergesellschaft nach § 123 UmwG [17]	302	<input type="text"/>
Rentenzahlungen aufgrund von Direktzusagen [14]	303	<input type="text"/>
Gehaltsverzicht zugunsten einer Direktzusage (Entgeltumwandlung) [15]	304	<input type="text"/>

Aufwendungen	Unterstützungskassen [14]	
	Arbeitgeberfinanziert [15]	Entgeltumwandlung [15]
	Volle Euro	
Versteuert gemäß § 4d EStG [16]	305 <input type="text"/>	306 <input type="text"/>

Aufwendungen	Direktversicherungen [14]	
	Arbeitgeberfinanziert [15]	Entgeltumwandlung [15]
	Volle Euro	
Versteuert gemäß		
§ 3 Nr. 63 EStG (steuerfrei) [16]	307 <input type="text"/>	308 <input type="text"/>
§ 10a EStG (Riesterrente) [16]		309 <input type="text"/>
§ 40b EStG a. F. (Pauschalbesteuerung) [16]	310 <input type="text"/>	311 <input type="text"/>
Individuellem Steuersatz für Beiträge, die über der Freigrenze des § 3 Nr. 63 EStG liegen [16]	312 <input type="text"/>	313 <input type="text"/>

noch

C Arbeitskosten im Kalenderjahr 2008

(ohne Angaben für geringfügig Beschäftigte und Auszubildende)

Aufwendungen für betriebliche Altersversorgung im Sinne des Gesetzes zur Verbesserung der betrieblichen Altersversorgung (BetrAVG) einschließlich Entgeltumwandlungen im Kalenderjahr 2008

Nicht zu erfassen sind Beiträge zur privaten Eigenvorsorge (z. B. Riester-Rente), soweit nicht im Rahmen der betrieblichen Altersversorgung durch Entgeltumwandlung finanziert.

Aufwendungen	Pensionskassen [14]	
	Arbeitgeberfinanziert [15]	Entgeltumwandlung [15]
	Volle Euro	

Versteuert gemäß

§ 3 Nr. 63 EStG (steuerfrei) [16]	314		315	
§ 10a EStG (Riesterrente) [16]			316	
§ 40b EStG a. F. (Pauschalbesteuerung) [16]	317		318	
Individuellem Steuersatz für Beiträge, die über der Freigrenze des § 3 Nr. 63 EStG liegen [16]	319		320	
Sanierungsgelder nach § 17 Tarifvertrag Altersversorgung (steuerfrei) [14]	321			

Aufwendungen	Pensionsfonds [14]	
	Arbeitgeberfinanziert [15]	Entgeltumwandlung [15]
	Volle Euro	

Versteuert gemäß

§ 3 Nr. 63 EStG (steuerfrei) [16]	322		323	
§ 10a EStG (Riesterrente) [16]			324	
Individuellem Steuersatz für Beiträge, die über der Freigrenze des § 3 Nr. 63 EStG liegen [16]	325		326	

noch

C Arbeitskosten im Kalenderjahr 2008

(ohne Angaben für geringfügig Beschäftigte und Auszubildende)

Beachten Sie bitte: Einzelne der folgenden Aufwendungen können ganz oder teilweise in der Bruttoverdienstsumme (Seite 3, Feldnummer 061) enthalten sein. Bei diesen Aufwendungsarten muss zusätzlich nach dem bereits dort enthaltenen Betrag gefragt werden, um den Personalaufwand ohne Doppelzählungen nachweisen zu können.

Aufwendungen	Insgesamt		In der Bruttoverdienstsumme enthalten	
	Volle Euro			
Entschädigungen und Abfindungen bei Beendigung des Arbeitsverhältnisses [18]	072	<input type="text"/>	073	<input type="text"/>
Aufstockungsbeträge zu den Bruttoverdiensten für Personen in Altersteilzeit [19]	074	<input type="text"/>	075	<input type="text"/>
Zuschüsse zum Krankengeld, Beihilfen zu Kosten für Arztleistungen, Kuren und Zahnersatz [20]	076	<input type="text"/>	077	<input type="text"/>
Sachleistungen (Naturalleistungen, Firmenwagen, Personalrabatte, Job-Tickets, Zinsersparnisse) [21] ...	082	<input type="text"/>	083	<input type="text"/>
Aktienoptionen und Aktienkaufpläne, Kosten für Belegschaftseinrichtungen [22]	084	<input type="text"/>		
Kosten für berufliche Aus- und Weiterbildung (ohne Vergütungen und Arbeitgebersozialbeiträge für Auszubildende) [23]	086	<input type="text"/>		
Anwerbungskosten, vom Arbeitgeber gestellte Berufsbekleidung [24]	087	<input type="text"/>		

D Arbeitszeit im Kalenderjahr 2008 (ohne Angaben für geringfügig Beschäftigte und Auszubildende)

Arbeitszeit	Vollzeitbeschäftigte		Teilzeitbeschäftigte	
	Anzahl			
Bezahlte Stunden [25]	113	<input type="text"/>	114	<input type="text"/>
Darunter: Bezahlte Überstunden [26]	107	<input type="text"/>	108	<input type="text"/>
Genommene Urlaubstage [27]	109	<input type="text"/>		
Bezahlte Krankheitstage [28]	110	<input type="text"/>		
Sonstige bezahlte arbeitsfreie Tage [29]	111	<input type="text"/>		
Durchschnittliche Wochenarbeitszeit [30] (z. B. 25,75)	117	<input type="text"/> , <input type="text"/> Stunden	118	<input type="text"/> , <input type="text"/> Stunden

Welche Arbeitswoche wird im Unternehmen am häufigsten angewendet?

Kreuzen Sie bitte an, welche Arbeitswoche im
Unternehmen am häufigsten angewendet wird.
Bitte nur eine Möglichkeit ankreuzen

	5-Tagewoche	6-Tagewoche
112	<input type="checkbox"/>	112 <input type="checkbox"/>

E Arbeitskosten und Arbeitszeit aller geringfügig Beschäftigten und Auszubildenden im Kalenderjahr 2008

Arbeitskosten	Geringfügig Beschäftigte		Auszubildende	
	Volle Euro			
Bruttoverdienstsumme [31]	100	<input type="text"/>	102	<input type="text"/>
Sozialbeiträge der Arbeitgeber [32]			103	<input type="text"/>

Arbeitszeit	Geringfügig Beschäftigte		Auszubildende	
	Anzahl			
Bezahlte Stunden [33]			104	<input type="text"/>
Genommene Urlaubstage [27]	101	<input type="text"/>		
Bezahlte Krankheitstage [28]	119	<input type="text"/>		

F Dem Arbeitgeber erstattete Lohn- und Gehaltszahlungen für alle Beschäftigten im Kalenderjahr 2008 (einschließlich geringfügig Beschäftigte und Auszubildende)

		Volle Euro
Erstattete Lohn- und Gehaltszahlungen [34]	106	<input type="text"/>
Erstattungen nach Altersteilzeitgesetz [35]	120	<input type="text"/>

Bitte zurücksenden an

Name der befragenden Behörde
Anschrift

Bitte korrigieren Sie, falls erforderlich, Ihre Anschrift.
Name und Adresse des Befragten oder Unternehmens

Identnummer

Bemerkungen

Umstände mit besonderen Einflüssen auf die Arbeitskosten

Sollten außergewöhnliche Ereignisse die Angaben beeinflusst haben oder bereiten einzelne Fragebogenpositionen besondere Schwierigkeiten, bitte zur Vermeidung von Rückfragen entsprechende Hinweise eintragen.

Bitte tragen Sie Personalaufwendungen, die Sie keiner Position zuordnen können, mit der entsprechenden Bezeichnung ein.

Erhebung über die Arbeitskosten 2008

Erläuterungen zum Fragebogen

[1] Zu den Beschäftigten zählen:

- sozialversicherungspflichtig Beschäftigte,
- Personen in Altersteilzeit, selbst wenn sie bereits von der Arbeitsleistung freigestellt sind (Blockmodell),
- geringfügig Beschäftigte,
- nicht sozialversicherungspflichtig Beschäftigte mit einem Arbeitsvertrag, die zumindest teilweise fest vereinbarte Verdienstbestandteile für die geleistete Arbeit erhalten,
- Beschäftigte, die ihren Wohnsitz im Ausland haben und zur Arbeit einpendeln,
- Heimarbeiter/-innen,
- Saison- oder Gelegenheitsarbeiter/-innen,
- Aushilfskräfte, die als abhängig Beschäftigte eine bezahlte Leistung für den Betrieb erbringen,
- Personen in Mutterschutz und mit Entgeltfortzahlung im Krankheitsfall,
- Personen in Arbeitsbeschaffungsmaßnahmen (ABM).

Nicht zu den Beschäftigten zählen:

- Beamte/Beamtinnen,
- Personen, die keinen Verdienst für ihre Leistung erhalten (ehrenamtlich Tätige, u. Ä.),
- tätige Inhaber/-innen, Mitinhaber/-innen und Familienangehörige ohne Arbeitsvertrag,
- ausschließlich auf Provisions- oder Honorarbasis bezahlte Personen,
- Personen im Vorruhestand sowie Personen in Arbeitsgelegenheiten (1-Euro-Jobs).

Leih- oder Zeitarbeiter/-innen sind bei den Verleihern bzw. den Zeitarbeitsfirmen nachzuweisen und nicht dort, wo sie ihre Arbeitsleistung erbringen.

[2] Als **Vollzeitbeschäftigte** gelten Personen mit einem Arbeitsvertrag über die volle tarifliche bzw. betriebsübliche Arbeitszeit. Das sind die Beschäftigten, denen nach der 2. Datenerfassungs- und Übermittlungsverordnung (DEÜV) im Lohnabrechnungssystem die Personengruppenschlüssel 101, 106, 107 und 111 und gleichzeitig bei der 4. Stelle des Tätigkeitsschlüssels, der Stellung im Beruf, die Ziffern 1, 2, 3, 4, 5 oder 7 zugeordnet wurden.

[3] Als **Teilzeitbeschäftigte** gelten Personen mit einem Arbeitsvertrag über weniger als die volle tarifliche bzw. betriebsübliche Arbeitszeit. Das sind die Beschäftigten, denen nach der 2. Datenerfassungs- und Übermittlungsverordnung (DEÜV) im Lohnabrechnungssystem die Personengruppenschlüssel 101, 106, 107 und 111 und gleichzeitig bei der 4. Stelle des Tätigkeitsschlüssels, der Stellung im Beruf, die Ziffern 8 oder 9 zugeordnet wurden. Ferner sind hier die Beschäftigten in Altersteilzeit mit Personengruppenschlüssel 103 einzutragen.

Nicht einzutragen sind geringfügig Entlohnte nach § 8 Abs. 1 Nr. 1 SGB IV.

[4] Als **geringfügig Beschäftigte** gelten Personen gemäß § 8 Abs. 1 SGB IV, für die ein Arbeitsentgelt bis einschließlich der Geringfügigkeitsgrenze vereinbart ist (Minijobs bzw. 400 Euro-Jobs) oder die nur kurzfristig beschäftigt sind.

Das sind die Beschäftigten, denen nach der 2. Datenerfassungs- und Übermittlungsverordnung (DEÜV) im Lohnabrechnungssystem die Personengruppenschlüssel 109 und 110 zugeordnet wurden.

[5] Als **Auszubildende** gelten alle Beschäftigten, deren Tätigkeit überwiegend ihrer Ausbildung dient, auch Praktikantinnen/Praktikanten. Das sind die Beschäftigten, denen nach der 2. Datenerfassungs- und Übermittlungsverordnung (DEÜV) im Lohnabrechnungssystem die Personengruppenschlüssel 102 und 105 zugeordnet wurden.

[6] Zur Bruttoverdienstsumme zählen:

- der regelmäßige steuerpflichtige Arbeitslohn gemäß den Lohnsteuerrichtlinien, einschließlich:
 - der unregelmäßigen Sonderzahlungen (sonstige Bezüge, siehe Erläuterungspunkt [7]),
 - der Bruttoverdienste von Personen in Altersteilzeit, selbst wenn sie bereits von der Arbeitsleistung freigestellt sind (Blockmodell),
 - des pauschal besteuerten Arbeitslohns,
- die steuerfreien Zuschläge für Schicht-, Samstags-, Sonntags-, Feiertags- oder Nachtarbeit,
- die steuerfreien Aufstockungsbeträge bei Altersteilzeit,
- die steuerfreien Beiträge des Arbeitgebers für seine Beschäftigten im Rahmen der Entgeltumwandlung, z. B. an Pensionskassen oder -fonds nach § 3 Nr. 63 EStG,
- steuerfreie Essenzzuschüsse,
- die pauschale Lohnsteuer nach §§ 40, 40a und 40b EStG, sofern sie vom Arbeitgeber getragen wird.

Nicht zur Bruttoverdienstsumme zählen:

- Zuschüsse zum Mutterschaftsgeld,
- Kurzarbeitergeld und Insolvenzgeld.

Liegt kein steuerpflichtiger Arbeitslohn vor, tragen Sie bitte einen vergleichbaren Bruttoverdienst ein (z. B. das sozialversicherungspflichtige Arbeitsentgelt).

Die Bruttoverdienstsummen der **geringfügig Beschäftigten** sowie der **Auszubildenden** sind getrennt von der Bruttoverdienstsumme der Voll- und Teilzeitbeschäftigten in Abschnitt E auf Seite 7 einzutragen.

[7] **Sonderzahlungen** sind alle sonstigen Bezüge, die nicht regelmäßig mit jeder Lohn- und Gehaltsabrechnung gezahlt werden, wie Gratifikationen, 13. Monatsgehälter, Weihnachtsgelder, zusätzliche Urlaubsgelder, von persönlichen Leistungen oder dem Unternehmenserfolg abhängige Sonderzahlungen (Prämien für Verbesserungsvorschläge, Erfolgsbeteiligungen, aktienkursabhängige Programme, wie „Share bzw. Stock Appreciation Rights“, Barausgleich von Aktienoptionsprogrammen).

Die von persönlichen Leistungen und vom Unternehmenserfolg abhängigen Zahlungen sind als Bestandteil von Feldnummer 062 und noch einmal separat in Feldnummer 063 anzugeben.

[8] **Leistungen des Arbeitgebers zur Vermögensbildung der Beschäftigten** sind Leistungen nach dem Vermögensbildungsgesetz, Sparförderungsprogramme des Unternehmens, aber auch weitere Leistungen des Arbeitgebers, die auf die Vermögensbildung in Arbeitnehmerhand abzielen. Leistungen für Belegschaftsaktien und Aktienoptionsprogramme sind in den Feldnummern 062, 063 oder 084 anzugeben.

[9] Hier bitte nur den **Arbeitgeberanteil** des gesetzlichen Beitragssatzes zur

- Rentenversicherung (einschl. des zusätzlichen Rentenversicherungsbeitrags des Arbeitgebers für Personen in Altersteilzeit),
- Arbeitslosenversicherung und
- Pflegeversicherung

angeben.

[10] Hier bitte nur die zusätzlichen Rentenversicherungsbeiträge des Arbeitgebers für Personen in Altersteilzeit (§ 3 Abs. 1 Nr. 1 Buchstabe b AltTZG) angeben.

[11] Zu den **Pflichtbeiträgen des Arbeitgebers zur Krankenversicherung** gehören die Beiträge an die Orts-, Innungs-, Betriebs- und Ersatzkassen und die Bundesknappschaft sowie die Arbeitgeberbeiträge gemäß § 257 SGB V an private Krankenkassen. Ebenfalls sind Sach- und Fremdkosten für die Betriebskrankenkassen hier einzutragen.

Nicht einzutragen sind an Krankenkassen abgeführte Umlagebeträge im Ausgleichsverfahren der Entgeltfortzahlung im Krankheitsfall (U1-Umlage) oder bei Mutterschaft (U2-Umlage).

[12] Hier bitte die Beträge der **U2-Umlage** der Krankenkassen im Ausgleichsverfahren der Entgeltfortzahlung bei Mutterschaft nach § 7 AAG angeben.

[13] Hier bitte nur den Arbeitgeberanteil der Beiträge zur **Winterbeschäftigungs-Umlage im Baugewerbe** nach § 2 WinterbeschV eintragen.

[14] Die **betriebliche Altersversorgung (bAV)** wird in § 1 des Betriebsrentengesetzes (BetrAVG) definiert. Sie liegt vor, wenn der Arbeitgeber seinen Beschäftigten aus Anlass eines Arbeitsverhältnisses Versorgungsleistungen im Alter, bei Invalidität oder Tod zusagt. Hierfür stehen fünf Durchführungswege zur Verfügung:

- Direktzusage,
- Unterstützungskasse,
- Direktversicherung,
- Pensionskasse und
- Pensionsfonds.

Die Durchführungswege der betrieblichen Altersversorgung beruhen auf verschiedenen steuerlichen Grundlagen (siehe Erläuterungspunkt [16]). Die Finanzierung kann durch den Arbeitgeber, den Beschäftigten (im Rahmen der Entgeltumwandlung) oder durch eine Mischfinanzierung erfolgen (siehe Erläuterungspunkt [15]).

Bei der betrieblichen **Direktzusage** ist das Unternehmen selbst Träger der Altersversorgung und zahlt die Renten unmittelbar. Zu ihrer Finanzierung werden gewöhnlich Rückstellungen nach § 6 a EStG gebildet. An den Pensions-Sicherungs-Verein VVaG (PSVaG) sind Beiträge zu entrichten, soweit es sich nicht um von der Beitragspflicht befreite öffentlich-rechtliche Arbeitgeber handelt.

Nicht anzugeben sind unter Rentenzahlungen etwaige Renten aus Pensions- oder Unterstützungskassen, Pensionsfonds und Lebensversicherungen.

Eine **Unterstützungskasse** ist eine mit einem Vermögen ausgestattete, rechtlich selbstständige Einrichtung für die betriebliche Altersversorgung, meist in Form eines eingetragenen Vereins (e. V.), aber auch als Gesellschaft mit beschränkter Haftung (GmbH). Die Unterstützungskasse räumt keinen Rechtsanspruch auf Leistung ein. An den Pensions-Sicherungs-Verein VVaG (PSVaG) sind Beiträge zu entrichten, soweit es sich nicht um von der Versicherungspflicht befreite öffentlich-rechtliche Arbeitgeber handelt. Anzugeben sind auch Rentenzahlungen, die das Trägerunternehmen selbst in Vertretung der Unterstützungskasse geleistet hat.

Bei der **Direktversicherung** schließt das Unternehmen mit einem Versicherungsunternehmen eine Lebensversicherung (z. B. Kapital-, Renten- oder Berufsunfähigkeits-Versicherung) zugunsten der Beschäftigten und/oder ihrer Hinterbliebenen ab. Beiträge an den Pensions-Sicherungs-Verein VVaG (PSVaG) sind normalerweise nicht zu entrichten.

Nicht anzugeben sind:

- Arbeitnehmerbeiträge aus bereits erhaltenem Arbeitsentgelt (individuell versteuert) zur Finanzierung von Leistungen der betrieblichen Altersversorgung.
- Beiträge an Lebensversicherungen, die die Beschäftigten im Rahmen des Vermögensbildungsgesetzes abgeschlossen haben. Diese Aufwendungen sind unter „Leistungen des Arbeitgebers zur Vermögensbildung der Beschäftigten“ auf Seite 3 anzugeben.

Eine **Pensionskasse** ist eine mit einem Vermögen ausgestattete, rechtlich selbstständige Einrichtung für die betriebliche Altersversorgung, in privatrechtlicher Form als Versicherungs-Aktiengesellschaft oder als Versicherungsverein auf Gegenseitigkeit (VVaG). Zu den privatrechtlichen Pensionskassen zählen auch die überbetrieblichen Zusatzversorgungskassen des Baugewerbes, der Steine- und Erdenindustrie, des Betonstein- und des Bäckerhandwerks sowie der Brot- und Backwarenindustrie, ferner das Versorgungswerk der Presse, im öffentlichen Dienst (sog. Zusatzversorgungseinrichtungen im Sinne von § 18 Abs. 1 BetrAVG) überwiegend als Körperschaft des öffentlichen Rechts, wie z. B. die Versorgungsanstalt des Bundes und der Länder (VBL), Versorgungsanstalt der Deutschen Bundespost (VAP), Bahn-Versicherungsanstalt (BVA), verschiedene kommunale und kirchliche Zusatzversorgungskassen und die Pensionskasse Deutscher Eisenbahnen und Straßenbahnen. Die privatrechtlichen Pensionskassen finanzieren sich im Kapitaldeckungsverfahren, die öffentlich-rechtlichen Pensionskassen müssen das Gesetz zur Sicherstellung der Leistungen der Zusatzversicherungsanstalten des öffentlichen Dienstes vom 21.12.1971 (BGBl. I, 1971, S. 2077) beachten und können sich im Umlage- oder im Kapitaldeckungsverfahren finanzieren. Anzugeben ist nur der für die Altersversorgung bestimmte Anteil der Beiträge an die Zusatzversorgungskassen, nicht die gesamten Beiträge. Die Sanierungsgelder nach § 17 des Tarifvertrags über die betriebliche Altersversorgung der Beschäftigten des öffentlichen Dienstes (Tarifvertrag Altersversorgung – ATV) sind anzugeben.

Nicht anzugeben sind Arbeitnehmerbeiträge aus bereits erhaltenem Arbeitsentgelt (individuell versteuert) zur Finanzierung von Leistungen der betrieblichen Altersversorgung.

Ein **Pensionsfonds** ist eine mit einem Vermögen ausgestattete, rechtlich selbstständige Einrichtung für die betriebliche Altersversorgung, meist in Form einer Aktiengesellschaft (AG), aber auch als Pensionsfondsverein auf Gegenseitigkeit (PVaG).

Nicht anzugeben sind Arbeitnehmerbeiträge aus bereits erhaltenem Arbeitsentgelt (individuell versteuert) zur Finanzierung von Leistungen der betrieblichen Altersversorgung.

- [15] Die Finanzierung der betrieblichen Altersversorgung kann auf dreierlei Weise erfolgen: Entweder durch den Beschäftigten allein in Form der so genannten Entgeltumwandlung (Gehaltsverzicht), durch den Arbeitgeber allein oder durch eine Mischfinanzierung. Bei der Entgeltumwandlung wird zwischen Arbeitgeber und Beschäftigten vereinbart, Teile des Bruttoverdienstes zu Gunsten einer betrieblichen Altersversorgung einzusetzen. Dieser Bestandteil wird in einen Vertrag einzahlt, aufgrund dessen im Rentenalter eine einmalige Leistung oder eine laufende Rente geleistet wird. Finanziert werden können die Beiträge aus dem laufenden Arbeitsentgelt, vermögenswirksamen Leistungen oder Einmal- und Sonderzahlungen wie Urlaubs- oder Weihnachtsgeld oder einem 13. Monatsgehalt. Die Mischfinanzierung ist eine dritte Variante, bei der Beschäftigte und Arbeitgeber gemeinsam die Beiträge für die betriebliche Altersversorgung des Beschäftigten finanzieren.
- [16] Die steuerliche Grundlage der Finanzierung der betrieblichen Altersversorgung über eine Direktzusage ist für Arbeitgeber § 6a EStG. Bei einer Unterstützungskasse ist die steuerliche Grundlage § 4d EStG. In beiden Fällen sind die Beiträge des Beschäftigten und die Aufwendungen des Arbeitgebers steuerfrei. Steuerliche Grundlage für eine Direktversicherung, die Pensionskasse und den Pensionsfonds ist § 3 Nr. 63 EStG. Die Beiträge, gleichgültig ob diese durch Entgeltumwandlung oder vom Arbeitgeber geleistet werden, sind für den Beschäftigten steuerfrei. Die Steuerfreiheit besteht bis zu 4 % der Beitragsbemessungsgrenze (BBG) der gesetzlichen Rentenversicherung. Darüber hinaus sind weitere Beiträge des Beschäftigten bis zu einer Höhe von 1 800 Euro steuerfrei. Neben der Steuerfreistellung gemäß § 3 Nr. 63 EStG besteht für die Beiträge an einen Pensionsfonds, eine Pensionskasse oder eine Direktversicherung seit dem 1.1.2002 die Möglichkeit die Riester-Förderung nach § 10a EStG in Anspruch zu nehmen. Bei Versorgungszusagen, die vor dem 1.1.2005 erteilt worden sind, können die Beiträge zu Direktversicherungen und Pensionskassen gemäß § 40b EStG alte Fassung bis zu einer Höhe von 1 752 Euro pauschal mit 20 % versteuert werden.
- [17] Wenn im Geschäftsjahr Versorgungsverpflichtungen aus Direktzusagen an einen Pensionsfonds nach § 3 Nr. 66 EStG bzw. an eine sogenannte „Rentner-GmbH“ nach § 123 UmwG ausgelagert wurden, bitte hier den entsprechenden Betrag eintragen. Voraussetzung für eine steuerfreie Übertragung für den Beschäftigten ist bei der Übertragung auf einen Pensionsfonds das Stellen eines Antrags nach § 4 e Abs. 3 EStG. Bei einer Übertragung auf eine „Rentner-GmbH“ sind die Regelungen des § 133 Abs. 3 UmwG zu beachten.
- [18] Hier bitte vom Unternehmen geleistete Zahlungen eintragen wie:
- Entlassungsentschädigungen,
 - Übergangsgelder und Abfindungen (auch im Rahmen eines Sozialplans),
 - Vorruhestandsleistungen wie Übergangsgelder und Aufstockungsbeträge zum Arbeitslosengeld (z. B. nach 58er-Regelung)
- [19] Hier bitte nur die **Aufstockungsbeträge** zu den **Bruttoverdiensten** an Personen in Altersteilzeit eintragen. **Nicht einzutragen** sind Arbeitgeberpflichtbeiträge zur Sozialversicherung für diese Personen. Sie sind im Abschnitt „Gesetzliche Arbeitgeberbeiträge zur sozialen Sicherung“ auf Seite 3 anzugeben.
- [20] Hier bitte ausschließlich die Zuschüsse zum Krankengeld, die Beihilfen zu Kosten für Arztleistungen, Kuren und Zahnersatz eintragen.
- [21] Hier bitte den Gesamtbetrag unbarer individueller Leistungen eintragen, auch wenn sie lohnsteuerfrei sind. Der von den Beschäftigten zu versteuernde „geldwerte Vorteil“ nach § 8 Abs. 2 EStG ist Bestandteil von Feldnummer 082 und ist zusätzlich separat in Feldnummer 083 einzutragen. Aufwendungen, die nicht einzelnen Personen sondern lediglich der gesamten Belegschaft zugeordnet werden können, sind in Feldnummer 084 einzutragen.
- [22] Hier bitte unbare **Aufwendungen für Aktienoptionsprogramme und die Ausgabe von Belegschaftsaktien** eintragen. Dabei sind die Aufwendungen im Kalenderjahr entsprechend den Bilanzierungsrichtlinien des International Financial Reporting Standards 2 „Share-based Payment“ anzusetzen. Ersatzweise kann der nach EStG versteuerte Wert verwendet werden. Erfolgt die Aufwendungen als Geldleistungen (Barausgleich), sind sie unter „Sonderzahlungen insgesamt“ auf Seite 3 anzugeben. Zu den **Kosten für Belegschaftseinrichtungen** zählen:
- Aufwendungen für firmenfremdes Kantinenpersonal,
 - Abschreibungen für Gebäude und Einrichtungen,
 - Reparatur- und Unterhaltskosten der Kantinen,
 - Zuschüsse an betriebliche Freizeitgruppen,
 - Sach- und Fremdkosten für betriebliche Ferien-einrichtungen,
 - Aufwendungen für Kindergärten und Kindertagesstätten,
 - Fahrdienste zwischen Wohnung und Arbeitsstätte,
 - Zahlungen an Gewerkschaftsfonds und
 - Kosten des Betriebsrates.
- [23] Hier bitte **Kosten für die berufliche Aus- und Weiterbildung** eintragen:
- Sachkosten für den laufenden Betrieb, Abschreibungen für Räume und Einrichtungen, die der beruflichen Aus- und Weiterbildung dienen,
 - Vergütungen für firmenfremdes Ausbildungspersonal,
 - Stipendien zur Gewinnung beruflich qualifizierter Nachwuchskräfte,
 - Kosten für Lehrgänge, verwendetes Material für die Aus- und Weiterbildung,
 - Prüfungsgebühren,
 - Beitragszahlungen an Sozialkassen für Zwecke der Berufsausbildung (z. B. im Baugewerbe).
- Alle Aufwendungen sind um Erstattungen (z. B. von Sozialkassen) zu vermindern; negative Salden sind möglich.
- [24] **Anwerbungskosten** sind Aufwendungen für:
- Stellenanzeigen,
 - Erstattung der Reisekosten für Vorstellungsgespräche sowie Umzugskostenerstattungen,
 - Einrichtungsbeihilfen bei Einstellungen.
- Aufwendungen für vom Arbeitgeber gestellte **Berufskleidung** (soweit es sich nicht um besondere Schutzkleidung handelt) sowie Erstattungen an die Beschäftigten, soweit die Berufskleidung von ihnen gekauft wurde, sind ebenfalls hier anzugeben. Aufwendungen dieser Art sind jedoch nur dann als Arbeitskosten zu erfassen, wenn der Anschaffungswert 500 Euro nicht übersteigt; darüber hinaus gehende Anschaffungskosten (je Kauf) stellen Investitionen dar und sind somit keine Arbeitskosten.

[25] Hier bitte die **bezahlten Arbeitsstunden** angeben, die der Bruttoverdienstsumme zugrunde liegen:

Hierzu gehören im Einzelnen:

- die im Berichtszeitraum geleistete und bezahlte Arbeitszeit einschließlich Überstunden sowie
- die bezahlten arbeitsfreien Stunden des Kalenderjahres, z. B. vom Arbeitgeber bezahlte Krankheits-, Urlaubs- und gesetzliche Feiertage und sonstige bezahlte arbeitsfreie Zeiten (Hochzeit, Geburt, Todesfall in der Familie, Betriebsausflüge), die auf das Berichtsjahr entfallen.

Für Beschäftigte (Voll- und Teilzeit), die nicht stundenweise bezahlt werden, können die bezahlten Arbeitsstunden auf Grundlage der vertraglichen Wochenarbeitszeit errechnet werden. Dazu wird die vertragliche Wochenarbeitszeit, z. B. 40 Stunden, mit 52,29 (Anzahl der Wochen im Kalenderjahr 2008) multipliziert.

Liegt für Vollzeitbeschäftigte keine vertragliche Arbeitszeit vor, so verwenden Sie ersatzweise eine betriebsübliche Arbeitszeit.

Wurden im Kalenderjahr 2007 geleistete Stunden im Kalenderjahr 2008 bezahlt oder Stunden im Kalenderjahr 2008 bezahlt, die im Kalenderjahr 2009 (ohne Vergütung) noch nachzuarbeiten sind, so sind sie hier gleichfalls anzugeben. Im Baugewerbe zählen hierzu auch die im Kalenderjahr 2008 bei witterungsbedingtem Arbeitsausfall bezahlten Stunden, wenn die Beschäftigten eingesetzte Stunden aus Arbeitszeitguthaben in Anspruch nehmen, die im Kalenderjahr 2007 vor- oder im Kalenderjahr 2009 nachgearbeitet wurden.

Nicht anzugeben sind:

- im Kalenderjahr 2008 geleistete Arbeitsstunden, die in diesem Jahr nicht vergütet wurden,
- arbeitsfreie Stunden, die aus Mitteln der Bundesagentur für Arbeit als Kurzarbeit abgegolten werden,
- wegen Streik/Aussperrung ausgefallene Stunden.

Wurden wegen gesundheitsgefährdender Arbeit oder besonderer Erschwernisse mehr Stunden bezahlt als geleistet, so ist nur die Zahl der tatsächlich geleisteten Stunden zu berücksichtigen.

[26] Als **bezahlte Überstunden** gelten im Kalenderjahr geleistete Arbeitsstunden, die über die vereinbarte Arbeitszeit hinaus geleistet und bezahlt und nicht durch Gewährung von Freizeit an anderen Tagen ausgeglichen wurden, unabhängig davon, ob für diese Stunden ein Zuschlag bezahlt wird oder nicht.

[27] Hier bitte die tatsächlich in Anspruch **genommenen Urlaubstage** einschließlich Zusatzurlaub für schwer behinderte Menschen eintragen.

[28] Hier bitte nur jene **Krankheitstage** angeben, für die auch tatsächlich eine Entgeltfortzahlung gewährt wurde.

[29] Hier bitte alle – nicht als Urlaub einzustufenden – tariflich oder **freiwillig gewährten bezahlten arbeitsfreien Tage** angeben.

Dazu zählen:

- bezahlte Tage aus besonderem Anlass (Heirat, Geburt),
- besondere Tage des Jahres (Heiligabend, Rosenmontag),
- bezahlte, tariflich vereinbarte Freischichten.

Nicht anzugeben sind dagegen:

- durch Überschreiten der tariflichen Wochenarbeitszeit eingearbeitete Freischichten und Brückentage und
- bezahlte gesetzliche Feiertage.

[30] Hier bitte das arithmetische Mittel der vertraglichen Wochenarbeitszeit der Beschäftigten eintragen. Falls die Berechnung nicht möglich ist, genügt eine fundierte Schätzung.

[31] Siehe Erläuterungspunkt [6]. Für die **Auszubildenden** sind hier ergänzend zu den eigentlichen Auszubildungsvergütungen auch die Sonderzahlungen (z. B. Gratifikationen, zusätzliche Urlaubsgelder, Leistungen zur Vermögensbildung) und Sachleistungen an Auszubildende und Praktikantinnen/Praktikanten einzutragen, z. B. Naturalleistungen. Bei den **geringfügig Beschäftigten** ist die pauschalierte Lohnsteuer einzubeziehen, sofern sie vom Arbeitgeber getragen wird.

[32] Hier bitte die **Arbeitgeberpflichtbeiträge** zur Renten-, Kranken-, Pflege- und Arbeitslosenversicherung sowie alle sonstigen gesetzlichen, tariflichen und freiwilligen sozialen Aufwendungen für Auszubildende und Praktikantinnen/Praktikanten eintragen.

[33] Hier bitte für **Auszubildende** die **bezahlten Stunden**, siehe Erläuterungspunkt [25], einschließlich Berufsschulzeiten eintragen.

[34] Hier bitte nur jenen Teil empfangener Zuschüsse der Bundesagentur für Arbeit eintragen, der direkte Lohn- oder Gehaltszahlungen teilweise oder ganz erstattet. Einzubeziehen sind Einstellungszuschüsse und Eingliederungszuschüsse, Lohnzuschüsse zum Kombilohn.

Nicht einzubeziehen sind Saison-Kurzarbeitergeld und Transfer-Kurzarbeitergeld, Zuschüsse zur Finanzierung der Arbeitgeberbeiträge zur Sozialversicherung oder der Berufsausbildung. Erstattungsbeträge der Agentur für Arbeit nach Altersteilzeitgesetz sind unter Feldnummer 120 einzutragen.

[35] Hier bitte jene **empfangenen Erstattungen** eintragen, welche die Bundesagentur für Arbeit für die Wiederbesetzung von Arbeitsplätzen nach dem Altersteilzeitgesetz gewährt. Einzubeziehen sind nur die Erstattungen der Aufstockungsbeträge zu Lohn und Gehalt.

Nicht einzubeziehen sind die Erstattungen der zusätzlichen Rentenversicherungsbeiträge.

[36] Hier bitte die **Anzahl der zu einem Unternehmensteil** zusammengefassten Niederlassungen eintragen. Als Niederlassung gelten alle räumlich getrennten Einheiten, an denen Beschäftigte dauerhaft tätig sind (z. B. Verkaufsfilialen, Zweigstellen).

[37] Hier bitte die Anzahl der Vollzeit-, Teilzeit- bzw. geringfügig Beschäftigten sowie der Auszubildenden am Monatsende Oktober 2008 eintragen. Unterschied sich die Beschäftigung im Oktober 2008 aufgrund besonderer Umstände deutlich vom Jahresmittel, verwenden sie bitte einen anderen Monat, der eher dem Jahresmittel entsprach. Zur Definition der Voll-, Teilzeit- bzw. geringfügig Beschäftigten sowie Auszubildenden siehe Erläuterungspunkte [2], [3], [4] sowie [5].

[38] Hier bitte die **Bruttoverdienstsumme des Kalenderjahres 2008** eintragen, die auf diesen Unternehmensteil entfällt. Die Summe der Bruttoverdienstsumme aller Unternehmensteile muss der Angabe „Bruttoverdienstsumme“ (Feldnummer 061) des Bogens „Angaben zum Unternehmen“ entsprechen. Die Bestandteile der Bruttoverdienstsumme sind in Erläuterungspunkt [6] erläutert.

Nicht einzubeziehen sind die Bruttoverdienste der Auszubildenden und der geringfügig Beschäftigten.

[39] Hier bitte die **bezahlten Arbeitsstunden** des Kalenderjahres 2008 eintragen, die auf diesen Unternehmensteil entfallen. Die Summe der Stunden aller Unternehmensteile muss der Angabe „Bezahlte Stunden“ (Feldnummer 113 bzw. 114) für Voll- bzw. Teilzeitbeschäftigte des Bogens „Angaben zum Unternehmen“ entsprechen. Die bezahlten Arbeitsstunden sind in Erläuterungspunkt [25] erläutert.

Erhebung über die Arbeitskosten 2008

Unterrichtung nach § 17 Bundesstatistikgesetz

Zweck, Art und Umfang der Erhebung

Die Erhebung der Struktur der Arbeitskosten (Arbeitskostenerhebung) wird im Abstand von vier Jahren durchgeführt. Sie bildet die Arbeitskosten und Arbeitszeiten in den Betrieben und Unternehmen ab, insbesondere die über die Bruttoverdienste hinausgehenden Kostenbestandteile wie die Sozialleistungen der Arbeitgeber. Die Höhe und die strukturelle Zusammensetzung der gesamten Kosten des Produktionsfaktors Arbeit ist für die Beurteilung der Wettbewerbsverhältnisse in der deutschen Wirtschaft und der Arbeitsmarkt- und Sozialpolitik von Bedeutung. Außerdem bilden die Ergebnisse eine wichtige Unterlage für die Vertragsverhandlungen der Tarifparteien. Dem einzelnen Unternehmen geben die Daten die Möglichkeit, die Arbeitskosten des eigenen Unternehmens mit dem Durchschnittswert der Branche oder anderer Wirtschaftszweige im In- und Ausland zu vergleichen.

Mit der Arbeitskostenerhebung werden darüber hinaus Verpflichtungen gegenüber dem Statistischen Amt der Europäischen Gemeinschaften zur Lieferung von Daten über Arbeitskosten erfüllt. Die Mitgliedstaaten erlangen so vergleichbare Angaben für wirtschafts-, sozial- und regionalpolitische Aufgaben. In Deutschland wird die Arbeitskostenerhebung als Stichprobenerhebung durchgeführt. Einbezogen werden also nicht alle, sondern bundesweit nur rund 30 000 repräsentativ ausgewählte Unternehmen mit zehn und mehr Arbeitnehmern, die etwa zehn Prozent des Erhebungsbereichs abdecken. Hierdurch werden die Erhebungskosten bei den Unternehmen und den Statistischen Ämtern erheblich reduziert.

Rechtsgrundlagen

- Verdienststatistikgesetz (VerdStatG) vom 21. Dezember 2006 (BGBl. I S. 3291), zuletzt geändert durch Artikel 10 des Gesetzes vom 17. März 2008 (BGBl. I S. 399)
- Bundesstatistikgesetz (BStatG) vom 22. Januar 1987 (BGBl. I S. 462, 565), zuletzt geändert durch Artikel 3 des Gesetzes vom 7. September 2007 (BGBl. I S. 2246)

Erhoben werden die Angaben zu § 5 Abs. 1 VerdStatG.

Auskunftspflicht

Die Auskunftspflicht ergibt sich aus § 8 VerdStatG in Verbindung mit § 15 BStatG.

Nach § 8 Abs. 1 VerdStatG sind die Inhaber der in die Erhebung einbezogenen Erhebungseinheiten sowie die mit deren Leitung Beauftragten im Rahmen der ihnen übertragenen Aufgaben und Befugnisse auskunftspflichtig.

Nach § 8 Abs. 2 VerdStatG besteht für Unternehmen, deren Inhaber Existenzgründer im Sinne des § 7 g Abs. 7 Satz 2 und 3 des Einkommensteuergesetzes in der Fassung der Bekanntmachung vom 19. Oktober 2002 (BGBl. I S. 4210, 2003 I S. 179) sind, im Kalenderjahr der Betriebseröffnung keine Auskunftspflicht. In den beiden folgenden Kalenderjahren besteht keine Auskunftspflicht, wenn das Unternehmen im jeweils letzten abgeschlossenen Geschäftsjahr Umsätze in Höhe von weniger als 500 000 Euro erwirtschaftet hat. Existenzgründer, die von ihrem Recht,

keine Auskunft zu erteilen, Gebrauch machen wollen, haben das Vorliegen der vorgenannten Voraussetzungen nachzuweisen. Es steht ihnen jedoch frei, die Auskünfte zu erteilen.

Widerspruch und Anfechtungsklage gegen die Aufforderung zur Auskunftserteilung haben nach § 15 Abs. 6 BStatG keine aufschiebende Wirkung.

Geheimhaltung

Die erhobenen Einzelangaben werden nach § 16 BStatG geheim gehalten. Nur in ausdrücklich gesetzlich geregelten Ausnahmefällen dürfen Einzelangaben übermittelt werden.

Eine Übermittlung ist nach § 9 VerdStatG an oberste Bundes- und Landesbehörden in Form von Tabellen mit statistischen Ergebnissen zulässig, auch soweit Tabellenfelder nur einen einzigen Fall ausweisen.

Nach § 16 Abs. 6 BStatG ist es zulässig, den Hochschulen oder sonstigen Einrichtungen mit der Aufgabe unabhängiger wissenschaftlicher Forschung für die Durchführung wissenschaftlicher Vorhaben Einzelangaben dann zur Verfügung zu stellen, wenn diese so anonymisiert sind, dass sie nur mit einem unverhältnismäßig großen Aufwand an Zeit, Kosten und Arbeitskraft dem Befragten oder Betroffenen zugeordnet werden können. Die Pflicht zur Geheimhaltung besteht auch für Personen, die Empfänger von Einzelangaben sind.

Hilfsmerkmale, Trennen und Löschen, Ordnungsnummern, Statistikregister

Name und Anschrift der Erhebungseinheit, Name sowie Rufnummer und Adresse für elektronische Post der für Rückfragen zur Verfügung stehenden Person sind Hilfsmerkmale, die der technischen Durchführung der Erhebung dienen. Sie werden zum frühestmöglichen Zeitpunkt von den Erhebungsmerkmalen getrennt, gesondert aufbewahrt und nach Prüfung der Erhebungsmerkmale auf Vollständigkeit und Plausibilität, mit Ausnahme von Name und Anschrift der Erhebungseinheit, vernichtet. Die verwendete Identnummer dient der technischen und organisatorischen Durchführung der Erhebung und ist eine Hilfe bei Rückfragen sowie bei der rationellen Aufbereitung der Erhebung.

Name und Anschrift der Erhebungseinheit, Wirtschaftszweig und Identnummer werden zusammen mit den Angaben zur Zahl der Beschäftigten zur Führung des Statistikregisters verwendet. Rechtsgrundlagen hierfür sind § 13 BStatG und die Verordnung (EG) Nr. 177/2008 des Europäischen Parlaments und des Rates vom 20. Februar 2008 zur Schaffung eines gemeinsamen Rahmens für Unternehmensregister für statistische Zwecke und zur Aufhebung der Verordnung (EWG) Nr. 2186/93 des Rates (ABl. EU Nr. L 61 S. 6).

Die verwendeten Identnummern sind in der Regel die Nummern gem. Unternehmensregister, die durch zusätzlich vergebene Ordnungsnummern ergänzt wurden. Diese dienen der Unterscheidung der in die Erhebung einbezogenen Teileinheiten und der Vollzähligkeitskontrolle.

Unter Wirtschaftszweig der Erhebungseinheit werden die in der Klassifikation der Wirtschaftszweige, Ausgabe 2008, festgelegten Gliederungsnummern eingesetzt.

Hinweise für Unternehmen mit mehreren Betriebsstätten oder Niederlassungen

Was ist im Fragebogen „Angaben zum Unternehmen“ einzutragen?

Für die Arbeitskostenerhebung wird zwischen den beiden Landesteilen OST und WEST unterschieden. Dabei werden den Landesteilen folgende Bundesländer zugeordnet:

- OST: Brandenburg, Mecklenburg-Vorpommern, Sachsen, Sachsen-Anhalt, Thüringen
- WEST: alle anderen Bundesländer (einschließlich Berlin).

Hat Ihr Unternehmen Betriebsstätten oder Niederlassungen in beiden Landesteilen, füllen Sie bitte zwei Bogen „Angaben zum Unternehmen“ aus: den ersten Bogen als Zusammenfassung aller Betriebsstätten oder Niederlassungen im Landesteil OST und den zweiten Bogen als Zusammenfassung aller Betriebsstätten oder Niederlassungen im Landesteil WEST.

Hat Ihr Unternehmen Betriebsstätten oder Niederlassungen in nur einem Teil Deutschlands, füllen Sie bitte nur einen Bogen „Angaben zum Unternehmen“ aus. Soweit entsprechende Informationen vorlagen, wurden Ihnen bereits Bogen für OST und für WEST zugesandt. Fehlt Ihnen ein Bogen für den zweiten Landesteil, fordern Sie diesen bitte beim Statistischen Amt an.

Was ist im Fragebogen „Angaben zu Unternehmensteilen“ einzutragen

„Unternehmensteile“ sind Betriebe, Niederlassungen, Filialen und andere örtliche Einheiten eines Unternehmens, die nicht als rechtlich selbstständige Einheit tätig sind.

Bitte tragen Sie in diesen Bogen die Angaben für jeden Ihrer Unternehmensteile ein. Achten Sie bitte darauf, dass die Summe der „Bruttoverdienstsummen“ aller Unternehmensteile genau den Wert der „Bruttoverdienstsumme“ im Bogen „Angaben zum Unternehmen“ ergeben muss.

Die Summe der bezahlten Stunden aller Unternehmensteile muss der Summe der bezahlten Stunden im Bogen „Angaben zum Unternehmen“ (Vollzeit plus Teilzeit) entsprechen.

Bitte beachten Sie beim Ausfüllen folgende Unterscheidung:

Unternehmen des Produzierenden Gewerbes

Ist Ihr Unternehmen im Produzierenden Gewerbe tätig, tragen Sie bitte für jeden Betrieb die erforderlichen Angaben ein. Die Anschriften der bereits bekannten Betriebe wurden vorgedruckt. Existierte ein solcher Betrieb im Kalenderjahr 2008 nicht, streichen Sie bitte nur die Anschrift durch und geben Sie kurz den Grund an, ohne weitere Angaben einzutragen.

Fehlt die Anschrift eines im Kalenderjahr 2008 existierenden Betriebes, ergänzen Sie bitte die Liste, indem Sie diesen Betrieb mit Anschrift und allen Angaben zusätzlich aufführen. Benötigen Sie dafür weitere Fragebogen, fordern Sie diese bitte beim Statistischen Amt an.

Unternehmen des Dienstleistungsbereichs

Ist Ihr Unternehmen im Dienstleistungsbereich tätig, fassen Sie bitte alle Niederlassungen innerhalb eines Bundeslandes und eines Wirtschaftszweigs als einen Unternehmensteil zusammen und tragen für diesen die erforderlichen Angaben ein. Da ein solcherart gebildeter Unternehmensteil aus mehreren Niederlassungen bestehen kann, geben Sie bitte die Anzahl der darin zusammengefassten Niederlassungen im Feld „Anzahl der Einheiten“ an. Als Niederlassung betrachten Sie dabei bitte alle räumlich getrennten Einheiten, an denen Beschäftigte dauerhaft tätig sind (z. B. Verkaufsfilialen, Zweigstellen).

Die bereits bekannten Unternehmensteile wurden vorge-druckt. Existierte ein solcher Unternehmensteil im Kalender-jahr 2008 nicht, streichen Sie bitte nur die Anschrift durch und geben Sie kurz den Grund an, ohne weitere Angaben einzu-tragen. Wurde ein im Kalenderjahr 2008 existierender Unter-nehmensteil nicht vorgedruckt, ergänzen Sie bitte die Liste um diesen Unternehmensteil. Tragen Sie dazu in einem leeren Adressfeld das Bundesland sowie im dafür vorgesehenen Feld die wirtschaftliche Tätigkeit ein und geben für den neu angelegten Unternehmensteil die erforderlichen Angaben an.

Beispiel

Sie haben drei Einzelhandelsfilialen in Hessen, für Nieder-lassungen in Hessen gab es aber kein vorgedrucktes Feld im Bogen „Angaben zu Unternehmensteilen“.

Tragen Sie bitte in ein leeres Adressfeld ein: „Alle Niederlassungen in Hessen“

in der wirtschaftlichen Tätigkeit: „Einzelhandel mit Antiquitäten“

und bei Anzahl der Einheiten: „3“

Ergänzen Sie dann die restlichen Angaben für diesen neu aufgenommenen Unternehmensteil als Zusammenfassungen der drei Filialen („Bruttoverdienstsumme“ usw.). Benötigen Sie hierzu weitere Fragebogen, fordern Sie diese bitte beim Statistischen Amt an.

Unternehmen des Dienstleistungsbereichs mit mehreren Niederlassungen, die aber alle im selben Bundesland liegen und derselben wirtschaftlichen Tätigkeit nachgehen, über-prüfen Sie bitte nur die vorgedruckte Angabe „Wirtschaftliche Tätigkeit des Unternehmensteils“ und ergänzen die Angabe zur „Anzahl der Einheiten“. Angaben zu Bruttoverdienst-summe, Vollzeitbeschäftigten, Teilzeitbeschäftigten, Aus-zubildenden, geringfügig Beschäftigten und bezahlten Stunden sind nicht erforderlich, da sie dem Bogen „Angaben zum Unternehmen“ entnommen werden können.

Erhebung über die Arbeitskosten 2008

Angaben zum Unternehmen

Identnummer

G Zahl der Beschäftigten mit Anwartschaften nach dem Gesetz zur Verbesserung der betrieblichen Altersversorgung (BetrAVG) am 31.12.2008 (ohne Angaben für geringfügig Beschäftigte und Auszubildende)

Durchführungsweg der betrieblichen Altersversorgung	Anwartschaften am 31.12.2008 [1]	
	Insgesamt	Mit Entgeltumwandlung (Gehaltsverzicht)
	Anzahl	
Direktversicherung	400 <input type="text"/>	401 <input type="text"/>
Pensionskasse	402 <input type="text"/>	403 <input type="text"/>
Pensionsfonds	404 <input type="text"/>	405 <input type="text"/>
Unterstützungskasse	406 <input type="text"/>	407 <input type="text"/>
Direktzusage	408 <input type="text"/>	409 <input type="text"/>

Beschäftigte	Anwartschaften am 31.12.2008 [2]	
	Insgesamt	Mit Entgeltumwandlung (Gehaltsverzicht)
	Anzahl	
Beschäftigte mit zumindest einer Anwartschaft (ohne geringfügig Beschäftigte und Auszubildende)	410 <input type="text"/>	411 <input type="text"/>

[1] Hier bitte die Anzahl der am 31.12.2008 gegenüber dem Unternehmen (oder ggf. dessen Konzernmutter) bestehenden **Anwartschaften** eintragen. Es sind ausschließlich Anwartschaften mitzuzählen, deren Begünstigte/-r am 31.12.2008 im Unternehmen abhängig beschäftigt, also nicht ausgeschieden war und weder Auszubildende/-r noch geringfügig Beschäftigte/-r war. Es sind alle Anwartschaften zu berücksichtigen, unabhängig davon, ob in 2008 Beiträge geleistet wurden oder nicht und ob sie unverfallbar oder verfallbar waren.

In der zweiten Spalte ist die Anzahl der Anwartschaften einzutragen, die dabei zumindest teilweise aus Beiträgen im Rahmen der Entgeltumwandlung (Gehaltsverzicht) entstanden.

[2] Hier bitte die Anzahl der am 31.12.2008 im Unternehmen **Beschäftigten** eintragen, die zumindest eine Anwartschaft nach Erläuterung 1 besaßen. Jede/-r Beschäftigte ist nur einmal zu zählen, auch wenn er/sie mehr als eine Anwartschaft besaß.

In der zweiten Spalte ist die Anzahl der Beschäftigten einzutragen, die dabei mindestens eine Anwartschaft aus Beiträgen im Rahmen der Entgeltumwandlung (Gehaltsverzicht) besaßen.

Rechtsgrundlagen

Verdienststatistikverordnung 2009 (VerdStatV 2009) vom 07. Januar 2009 (BGBl. I S.26) in Verbindung mit dem Verdienststatistikgesetz (VerdStatG) vom 21. Dezember 2006 (BGBl. I S. 3291), zuletzt geändert durch Artikel 10 des

Gesetzes vom 17. März 2008 (BGBl. I S. 399) und dem Bundesstatistikgesetz (BStatG) vom 22. Januar 1987 (BGBl. I S. 462,565), zuletzt geändert durch Artikel 3 des Gesetzes vom 7. September 2007 (BGBl. I S. 2246).

Erhebung über die Arbeitskosten 2008

Angaben zu Unternehmensteilen

Identnummer

Bitte korrigieren Sie, falls erforderlich, Ihre Anschrift.
Name und Adresse des Befragten oder Unternehmens

Identnummer des Unternehmensteils 1U3

Anzahl der Einheiten [36] 003

Vollzeitbeschäftigte im Oktober [37] 045

Teilzeitbeschäftigte im Oktober [37] 046

Geringfügig Beschäftigte im Oktober [37] 047

Auszubildende im Oktober [37] 048

Bruttoverdienstsumme in vollen Euro im
Kalenderjahr 2008 (ohne geringfügig Beschäftigte
und Auszubildende) [38] 061

Bezahlte Stunden der Vollzeitbeschäftigten im
Kalenderjahr 2008 (ohne geringfügig Beschäftigte
und Auszubildende) [39] 113

Bezahlte Stunden der Teilzeitbeschäftigten im
Kalenderjahr 2008 (ohne geringfügig Beschäftigte
und Auszubildende) [39] 114

Beschreibung der wirtschaftlichen Tätigkeit des
Unternehmensteils

Nachfolgend sind nur Eintragungen erforderlich, falls
Ihre Tätigkeit von unseren Vorgaben abweicht

007 005
Wird vom Statistischen Amt ausgefüllt

Tabellenteil

Lfd.Nr.	Schlüssel 1)	Kostenart	10 und mehr	
			EUR	%
1		B r u t t o a r b e i t s k o s t e n i n s g e s a m t	50 631	100,0
2	D	Nettoarbeitskosten (Bruttoarbeitskosten abzüglich Lohnsubventionen)	50 543	99,8
3	D.5	Lohnsubventionen (dem Arbeitgeber erstattete Lohn- und Gehaltszahlungen)	88	0,2
4	D.1	Arbeitnehmerentgelt	50 292	99,3
5	D.11	Bruttolöhne und -gehälter	38 960	76,9
6	D.111	Bruttolöhne und -gehälter (ohne Auszubildende)	38 421	75,9
7	D.11111	Entgelt für die geleistete Arbeitszeit 2)	28 956	57,2
8	D.11112	Sonderzahlungen insgesamt 3)	3 697	7,3
9		dar.: von persönlichen Leistungen und vom Unternehmenserfolg abhängig	1 153	2,3
10	D.1112	Leistungen zur Vermögensbildung der Arbeitnehmer	135	0,3
11	D.1113	Vergütung für nicht gearbeitete Tage	5 239	10,3
12		Urlaubsvergütung	3 872	7,6
13		Vergütung gesetzlicher Feiertage	1 209	2,4
14		Vergütung sonstiger betrieblicher oder tariflicher arbeitsfreier Tage	157	0,3
15	D.1114	Sachleistungen 4)	394	0,8
16		dar.: unbare individuelle Leistungen 5)	282	0,6
17	D.112	Bruttolöhne und -gehälter der Auszubildenden	538	1,1
18	D.12	Sozialbeiträge der Arbeitgeber	11 332	22,4
19	D.121	Tatsächliche Sozialbeiträge der Arbeitgeber (ohne Auszubildende) 6)	8 109	16,0
20	D.1211	Gesetzliche Arbeitgeberbeiträge zur Sozialversicherung	6 629	13,1
21		Rentenversicherungsbeiträge	3 275	6,5
22		dar.: Aufstockungsbeiträge zur Rentenversicherung im Rahmen der Altersteilzeit	58	0,1
23		Arbeitslosenversicherungsbeiträge	520	1,0
24		Kranken- und Pflegeversicherungsbeiträge	2 295	4,5
25		Beiträge zur Berufsgenossenschaft	498	1,0
26		Umlage für das Insolvenzgeld	31	0,1
27		Sonstige gesetzliche Aufwendungen 7)	9	0,0
28	D.1212	Aufwendungen für die betriebliche Altersversorgung ohne Entgeltumwandlung	1 481	2,9
29		Aufwendungen für betriebliche Ruhegeldzusagen	853	1,7
30		Zuwendungen an Pensionskassen	395	0,8
31		Zuwendungen an Unterstützungskassen	132	0,3
32		Beiträge zur Direktversicherung	55	0,1
33		Beiträge an Pensionsfonds	11	0,0
34		Beiträge an den Pensions-Sicherungs-Verein VVaG	35	0,1
35	D.122	Unterstellte Sozialbeiträge der Arbeitgeber (ohne Auszubildende) 8)	3 079	6,1
36	D.1221	Lohn- und Gehaltsfortzahlung	1 330	2,6
37		Lohn- und Gehaltsfortzahlung im Krankheitsfall	1 292	2,6
38		Arbeitgeberzuschüsse zum Mutterschaftsgeld 9)	37	0,1
39	D.1222	Unterstellte Sozialbeiträge zur Alters- und Gesundheitsvorsorge von Beamten	1 143	2,3
40	D.1223	Zahlungen an aus dem Unternehmen ausscheidende Arbeitnehmer	396	0,8
41		Entlassungsschädigungen	232	0,5
42		Aufstockungsbeträge zu Lohn und Gehalt im Rahmen der Altersteilzeit	164	0,3
43	D.1224	Sonstige freiwillige Sozialleistungen der Arbeitgeber	211	0,4
44	D.123	Sozialbeiträge der Arbeitgeber für Auszubildende	144	0,3
45	D.2	Kosten für die berufliche Aus- und Weiterbildung	223	0,4
46	D.3	Sonstige Aufwendungen 10)	90	0,2
47	D.4	Steuern auf die Lohnsumme oder Beschäftigtenzahl 11)	26	0,1
48		Nachrichtlich:		
49		Entgeltumwandlung der Arbeitnehmer für betriebliche Altersversorgung	294	0,6
50		Lohnnebenkosten 12)	11 672	23,1
51		dar.: gesetzliche Lohnnebenkosten 13)	9 271	18,3
52		Personalnebenkosten insgesamt 14)	21 675	42,8
53		dar.: gesetzliche Personalnebenkosten 15)	10 337	20,4
54		Bruttoarbeitskosten je Vollzeiteinheit einschließlich Auszubildende	48 290	95,4
55		Bruttoarbeitskosten je geleistete Stunde der Beschäftigten (ohne Auszubildende)	30,73	
		Nettoarbeitskosten je geleistete Stunde der Beschäftigten (einschl. Auszubildende)	29,25	

1) Harmonisierter Schlüssel der statistischen Ämter der Europäischen Union nach Verordnung (EG) 1737/2005.- 2) Laufend gezahltes für nicht gearbeitete Tage, Sachleistungen).- 3) Zahlungen, die im Allgemeinen nicht laufend mit jeder Lohn- und Gehaltszahlung 5) Naturalleistungen, Firmenwagen, Personalrabatte, Job-Tickets und Zinssparnisse.- 6) Zahlungen der Arbeitgeber an Versicherungen zur Winterbeschäftigungs-Umlage nach Winterbeschäftigungs-Verordnung.- 8) Sozialleistungen der Arbeitgeber direkt an ihre Arbeit nach Aufwendungsausgleichsgesetz.- 10) Anwerbskosten, vom Arbeitgeber gestellte Berufskleidung.- 11) Ausgleichsabgabe nach "indirekten Kosten" der Internationalen Arbeitsorganisation (ILO).- 13) Gesetzliche Arbeitgeberbeiträge zur Sozialversicherung, Arbeitgeber für Auszubildende, Steuern auf die Lohnsumme oder die Beschäftigtenzahl.- 14) Arbeitskosten insg. abzüglich Entgelt für Lohn- und Gehaltsfortzahlung, unterstellte Sozialbeiträge zur Alters- und Gesundheitsvorsorge von Beamten, Steuern auf die

Wirtschaftszweigen und Unternehmensgrößenklassen

und Berlin

und Dienstleistungsbereich

Arbeitskosten je Vollzeiteinheit in Unternehmen mit ... Arbeitnehmern												Lfd. Nr.
davon mit ... bis ... Arbeitnehmern										50 und mehr		
10 - 49		50 - 249		250 - 499		500 - 999		1000 und mehr				
EUR	%	EUR	%	EUR	%	EUR	%	EUR	%	EUR	%	
40 485	100,0	44 458	100,0	49 931	100,0	51 942	100,0	57 239	100,0	52 499	100,0	1
40 286	99,5	44 397	99,9	49 881	99,9	51 882	99,9	57 163	99,9	52 431	99,9	2
(199)	(0,5)	(61)	(0,1)	/	/	/	/	76	0,1	67	0,1	3
40 347	99,7	44 208	99,4	49 569	99,3	51 567	99,3	56 794	99,2	52 122	99,3	4
32 515	80,3	35 357	79,5	39 427	79,0	40 852	78,6	42 584	74,4	40 146	76,5	5
31 923	78,9	34 874	78,4	38 937	78,0	40 290	77,6	42 032	73,4	39 618	75,5	6
25 188	62,2	26 744	60,2	28 886	57,9	29 828	57,4	31 250	54,6	29 650	56,5	7
2 025	5,0	2 919	6,6	4 170	8,4	4 409	8,5	4 437	7,8	4 005	7,6	8
(740)	(1,8)	(968)	(2,2)	(1 314)	(2,6)	1 150	2,2	1 359	2,4	1 229	2,3	9
129	0,3	134	0,3	167	0,3	158	0,3	126	0,2	136	0,3	10
4 267	10,5	4 745	10,7	5 272	10,6	5 472	10,5	5 780	10,1	5 418	10,3	11
3 161	7,8	3 509	7,9	3 912	7,8	4 066	7,8	4 261	7,4	4 003	7,6	12
1 029	2,5	1 106	2,5	1 206	2,4	1 248	2,4	1 319	2,3	1 243	2,4	13
(78)	(0,2)	130	0,3	(154)	0,3	157	0,3	200	0,3	172	0,3	14
314	0,8	333	0,7	(441)	0,9	(423)	(0,8)	438	0,8	409	0,8	15
297	0,7	304	0,7	329	0,7	283	0,5	255	0,4	279	0,5	16
592	1,5	483	1,1	491	1,0	561	1,1	553	1,0	528	1,0	17
7 832	19,3	8 851	19,9	10 142	20,3	10 715	20,6	14 210	24,8	11 976	22,8	18
6 694	16,5	7 414	16,7	8 352	16,7	8 788	16,9	8 773	15,3	8 370	15,9	19
6 332	15,6	6 754	15,2	7 346	14,7	7 561	14,6	6 326	11,1	6 683	12,7	20
2 993	7,4	3 266	7,3	3 614	7,2	3 766	7,2	3 208	5,6	3 327	6,3	21
(8)	(0,0)	25	0,1	60	0,1	77	0,1	88	0,2	67	0,1	22
468	1,2	518	1,2	577	1,2	603	1,2	510	0,9	530	1,0	23
2 237	5,5	2 363	5,3	2 528	5,1	2 596	5,0	2 170	3,8	2 306	4,4	24
573	1,4	561	1,3	584	1,2	555	1,1	410	0,7	484	0,9	25
31	0,1	34	0,1	38	0,1	39	0,1	28	0,0	32	0,1	26
(31)	(0,1)	(12)	(0,0)	/	/	(3)	(0,0)	0	0,0	(4)	(0,0)	27
(362)	(0,9)	/	(1,5)	1 006	2,0	1 227	2,4	2 446	4,3	1 687	3,2	28
/	/	/	/	(581)	(1,2)	(723)	1,4	1 437	2,5	984	1,9	29
(89)	(0,2)	160	0,4	(263)	(0,5)	380	0,7	654	1,1	451	0,9	30
/	/	/	(0,1)	/	/	(48)	(0,1)	252	0,4	152	0,3	31
102	0,3	(78)	(0,2)	/	/	(41)	(0,1)	27	0,0	47	0,1	32
/	/	/	/	/	/	/	/	22	0,0	12	0,0	33
(8)	(0,0)	(16)	(0,0)	(29)	(0,1)	33	0,1	55	0,1	40	0,1	34
995	2,5	1 320	3,0	1 673	3,4	1 794	3,5	5 271	9,2	3 462	6,6	35
891	2,2	1 075	2,4	1 246	2,5	1 346	2,6	1 628	2,8	1 410	2,7	36
856	2,1	1 037	2,3	1 205	2,4	1 304	2,5	1 593	2,8	1 373	2,6	37
36	0,1	38	0,1	41	0,1	42	0,1	35	0,1	37	0,1	38
-	-	-	-	-	-	-	-	2 604	4,5	1 353	2,6	39
/	/	(235)	(0,5)	(412)	(0,8)	430	0,8	572	1,0	451	0,9	40
/	/	(194)	(0,4)	(309)	(0,6)	(293)	(0,6)	273	0,5	258	0,5	41
/	/	(41)	(0,1)	(102)	(0,2)	137	0,3	300	0,5	192	0,4	42
/	/	/	/	/	/	(18)	(0,0)	467	0,8	249	0,5	43
142	0,4	116	0,3	116	0,2	134	0,3	166	0,3	144	0,3	44
75	0,2	136	0,3	208	0,4	229	0,4	322	0,6	251	0,5	45
(46)	(0,1)	79	0,2	(123)	(0,2)	115	0,2	98	0,2	98	0,2	46
18	0,0	34	0,1	30	0,1	30	0,1	24	0,0	28	0,1	47
259	0,6	286	0,6	336	0,7	323	0,6	295	0,5	300	0,6	48
7 970	19,7	9 100	20,5	10 504	21,0	11 090	21,4	14 655	25,6	12 353	23,5	49
7 384	18,2	7 979	17,9	8 739	17,5	9 071	17,5	10 749	18,8	9 618	18,3	50
15 297	37,8	17 714	39,8	21 045	42,1	22 113	42,6	25 989	45,4	22 849	43,5	51
8 270	20,4	8 969	20,2	9 829	19,7	10 186	19,6	11 901	20,8	10 717	20,4	52
38 054	94,0	42 433	95,4	47 823	95,8	49 586	95,5	54 799	95,7	50 207	95,6	53
23,75		26,45		30,27		31,76		35,49		32,07		54
22,21		25,21		28,96		30,27		33,92		30,62		55

Entgelt für die geleistete Arbeitszeit (Bruttolohn/Bruttogehalt abzüglich Sonderzahlungen, vermögenswirksame Leistungen, Vergütung geleistet werden.- 4) Unbare individuelle Leistungen, Aktienoptionsprogramme, Belegschaftsaktien, Belegschaftseinrichtungen.- träger oder Bildung von Rückstellungen, um ihren Arbeitnehmern Anspruch auf Sozialleistungen zu sichern.- 7) Arbeitgeberbeiträge nehmer, d. h. ohne Zwischenschaltung eines Versicherungsträgers und ohne Rückstellungen zu bilden.- 9) Beiträge zum U2-Verfahren Schwerbehindertenrecht (Teil 2 SGB IX).- 12) Arbeitskosten insg. abzüglich Bruttolöhne und -gehälter (D.11). Entspricht den Lohn- und Gehaltsfortzahlung, unterstellte Sozialbeiträge zur Alters- und Gesundheitsvorsorge von Beamten, Sozialbeiträge der die geleistete Arbeitszeit.- 15) Gesetzliche Arbeitgeberbeiträge zur Sozialversicherung, Vergütung gesetzlicher Feiertage, Lohnsumme oder die Beschäftigtenzahl.-

Lfd.Nr.	Schlüssel 1)	Kostenart	10 und mehr	
			EUR	%
1		Bruttoarbeitskosten insgesamt	51 240	100,0
2	D	Nettoarbeitskosten (Bruttoarbeitskosten abzüglich Lohnsubventionen)	51 147	99,8
3	D.5	Lohnsubventionen (dem Arbeitgeber erstattete Lohn- und Gehaltszahlungen)	93	0,2
4	D.1	Arbeitnehmerentgelt	50 883	99,3
5	D.11	Bruttolöhne und -gehälter	40 118	78,3
6	D.111	Bruttolöhne und -gehälter (ohne Auszubildende)	39 629	77,3
7	D.11111	Entgelt für die geleistete Arbeitszeit 2)	29 375	57,3
8	D.11112	Sonderzahlungen insgesamt 3)	4 312	8,4
9		dar.: von persönlichen Leistungen und vom Unternehmenserfolg abhängig	1 540	3,0
10	D.1112	Leistungen zur Vermögensbildung der Arbeitnehmer	159	0,3
11	D.1113	Vergütung für nicht gearbeitete Tage	5 300	10,3
12		Urlaubsvergütung	3 910	7,6
13		Vergütung gesetzlicher Feiertage	1 225	2,4
14		Vergütung sonstiger betrieblicher oder tariflicher arbeitsfreier Tage	165	0,3
15	D.1114	Sachleistungen 4)	482	0,9
16		dar.: unbare individuelle Leistungen 5)	356	0,7
17	D.112	Bruttolöhne und -gehälter der Auszubildenden	489	1,0
18	D.12	Sozialbeiträge der Arbeitgeber	10 765	21,0
19	D.121	Tatsächliche Sozialbeiträge der Arbeitgeber (ohne Auszubildende) 6)	8 895	17,4
20	D.1211	Gesetzliche Arbeitgeberbeiträge zur Sozialversicherung	7 327	14,3
21		Rentenversicherungsbeiträge	3 609	7,0
22		dar.: Aufstockungsbeiträge zur Rentenversicherung im Rahmen der Altersteilzeit	63	0,1
23		Arbeitslosenversicherungsbeiträge	572	1,1
24		Kranken- und Pflegeversicherungsbeiträge	2 487	4,9
25		Beiträge zur Berufsgenossenschaft	608	1,2
26		Umlage für das Insolvenzgeld	38	0,1
27		Sonstige gesetzliche Aufwendungen 7)	12	0,0
28	D.1212	Aufwendungen für die betriebliche Altersversorgung ohne Entgeltumwandlung	1 568	3,1
29		Aufwendungen für betriebliche Ruhegeldzusagen	1 148	2,2
30		Zuwendungen an Pensionskassen	123	0,2
31		Zuwendungen an Unterstützungskassen	177	0,3
32		Beiträge zur Direktversicherung	60	0,1
33		Beiträge an Pensionsfonds	14	0,0
34		Beiträge an den Pensions-Sicherungs-Verein VVaG	47	0,1
35	D.122	Unterstellte Sozialbeiträge der Arbeitgeber (ohne Auszubildende) 8)	1 755	3,4
36	D.1221	Lohn- und Gehaltsfortzahlung	1 240	2,4
37		Lohn- und Gehaltsfortzahlung im Krankheitsfall	1 199	2,3
38		Arbeitgeberzuschüsse zum Mutterschaftsgeld 9)	40	0,1
39	D.1222	Unterstellte Sozialbeiträge zur Alters- und Gesundheitsvorsorge von Beamten	41	0,1
40	D.1223	Zahlungen an aus dem Unternehmen ausscheidende Arbeitnehmer	437	0,9
41		Entlassungsentschädigungen	307	0,6
42		Aufstockungsbeiträge zu Lohn und Gehalt im Rahmen der Altersteilzeit	130	0,3
43	D.1224	Sonstige freiwillige Sozialleistungen der Arbeitgeber	37	0,1
44	D.123	Sozialbeiträge der Arbeitgeber für Auszubildende	115	0,2
45	D.2	Kosten für die berufliche Aus- und Weiterbildung	231	0,5
46	D.3	Sonstige Aufwendungen 10)	94	0,2
47	D.4	Steuern auf die Lohnsumme oder Beschäftigtenzahl 11)	31	0,1
48		Nachrichtlich:		
49		Entgeltumwandlung der Arbeitnehmer für betriebliche Altersversorgung	374	0,7
50		Lohnnebenkosten 12)	11 122	21,7
51		dar.: gesetzliche Lohnnebenkosten 13)	8 754	17,1
52		Personalnebenkosten insgesamt 14)	21 864	42,7
53		dar.: gesetzliche Personalnebenkosten 15)	9 864	19,3
54		Bruttoarbeitskosten je Vollzeiteinheit einschließlich Auszubildende	48 986	95,6
55		Bruttoarbeitskosten je geleistete Stunde der Beschäftigten (ohne Auszubildende)	31,16	
		Nettoarbeitskosten je geleistete Stunde der Beschäftigten (einschl. Auszubildende)	29,72	

1) Harmonisierter Schlüssel der statistischen Ämter der Europäischen Union nach Verordnung (EG) 1737/2005.- 2) Laufend gezahltes für nicht gearbeitete Tage, Sachleistungen).- 3) Zahlungen, die im Allgemeinen nicht laufend mit jeder Lohn- und Gehaltszahlung 5) Naturalleistungen, Firmenwagen, Personalrabatte, Job-Tickets und Zinssparnisse.- 6) Zahlungen der Arbeitgeber an Versicherungs zur Winterbeschäftigungs-Umlage nach Winterbeschäftigungs-Verordnung.- 8) Sozialleistungen der Arbeitgeber direkt an ihre Arbeit nach Aufwendungsausgleichsgesetz.- 10) Anwerbekosten, vom Arbeitgeber gestellte Berufskleidung.- 11) Ausgleichsabgabe nach "indirekten Kosten" der Internationalen Arbeitsorganisation (ILO).- 13) Gesetzliche Arbeitgeberbeiträge zur Sozialversicherung, Arbeitgeber für Auszubildende, Steuern auf die Lohnsumme oder die Beschäftigtenzahl.- 14) Arbeitskosten insg. abzüglich Entgelt für Lohn- und Gehaltsfortzahlung, unterstellte Sozialbeiträge zur Alters- und Gesundheitsvorsorge von Beamten, Steuern auf die

Wirtschaftszweigen und Unternehmensgrößenklassen

und Berlin

marktbestimmte Dienstleistungen

Arbeitskosten je Vollzeiteinheit in Unternehmen mit ... Arbeitnehmern												Lfd. Nr.
davon mit ... bis ... Arbeitnehmern										50 und mehr		
10 - 49		50 - 249		250 - 499		500 - 999		1000 und mehr				
EUR	%	EUR	%	EUR	%	EUR	%	EUR	%	EUR	%	
41 292	100,0	45 545	100,0	51 278	100,0	52 858	100,0	60 174	100,0	53 516	100,0	1
41 108	99,6	45 499	99,9	51 255	100,0	52 824	99,9	60 058	99,8	53 444	99,9	2
184	0,4	/	/	(23)	(0,0)	(34)	(0,1)	115	0,2	72	0,1	3
41 151	99,7	45 282	99,4	50 883	99,2	52 454	99,2	59 660	99,1	53 110	99,2	4
33 210	80,4	36 310	79,7	40 521	79,0	41 597	78,7	46 001	76,4	41 698	77,9	5
32 615	79,0	35 864	78,7	40 066	78,1	41 116	77,8	45 524	75,7	41 233	77,0	6
25 661	62,1	27 363	60,1	29 469	57,5	30 068	56,9	32 580	54,1	30 226	56,5	7
2 128	5,2	3 118	6,8	4 516	8,8	4 874	9,2	6 114	10,2	4 811	9,0	8
(827)	(2,0)	(1 119)	(2,5)	(1 514)	(3,0)	1 384	2,6	2 276	3,8	1 704	3,2	9
136	0,3	149	0,3	191	0,4	184	0,3	163	0,3	165	0,3	10
4 346	10,5	4 854	10,7	5 382	10,5	5 492	10,4	6 050	10,1	5 518	10,3	11
3 217	7,8	3 584	7,9	3 994	7,8	4 081	7,7	4 441	7,4	4 069	7,6	12
1 050	2,5	1 134	2,5	1 235	2,4	1 258	2,4	1 371	2,3	1 265	2,4	13
(79)	(0,2)	(136)	(0,3)	(153)	(0,3)	153	0,3	238	0,4	184	0,3	14
345	0,8	380	0,8	(508)	(1,0)	(498)	(0,9)	616	1,0	513	1,0	15
327	0,8	352	0,8	383	0,7	329	0,6	374	0,6	363	0,7	16
595	1,4	446	1,0	455	0,9	481	0,9	477	0,8	465	0,9	17
7 941	19,2	8 972	19,7	10 361	20,2	10 856	20,5	13 659	22,7	11 412	21,3	18
6 801	16,5	7 527	16,5	8 521	16,6	8 912	16,9	11 105	18,5	9 374	17,5	19
6 450	15,6	6 911	15,2	7 548	14,7	7 716	14,6	7 916	13,2	7 527	14,1	20
3 032	7,3	3 332	7,3	3 710	7,2	3 839	7,3	4 021	6,7	3 741	7,0	21
(7)	(0,0)	25	0,1	64	0,1	85	0,2	113	0,2	75	0,1	22
475	1,2	529	1,2	593	1,2	612	1,2	637	1,1	594	1,1	23
2 257	5,5	2 390	5,2	2 567	5,0	2 609	4,9	2 622	4,4	2 540	4,7	24
618	1,5	611	1,3	632	1,2	613	1,2	592	1,0	606	1,1	25
32	0,1	35	0,1	39	0,1	40	0,1	43	0,1	39	0,1	26
(36)	(0,1)	(15)	(0,0)	/	/	(4)	(0,0)	1	0,0	(6)	(0,0)	27
(350)	(0,8)	/	/	973	1,9	1 195	2,3	3 189	5,3	1 847	3,5	28
/	/	/	/	(671)	(1,3)	(855)	(1,6)	2 442	4,1	1 377	2,6	29
(64)	(0,2)	(84)	(0,2)	(142)	(0,3)	(206)	(0,4)	154	0,3	137	0,3	30
/	/	/	/	/	/	(55)	(0,1)	425	0,7	211	0,4	31
101	0,2	(69)	(0,2)	/	/	(38)	(0,1)	38	0,1	50	0,1	32
/	/	/	/	/	/	/	/	36	0,1	16	0,0	33
(9)	(0,0)	(17)	(0,0)	(33)	(0,1)	40	0,1	94	0,2	55	0,1	34
998	2,4	1 338	2,9	1 733	3,4	1 832	3,5	2 444	4,1	1 929	3,6	35
891	2,2	1 074	2,4	1 252	2,4	1 318	2,5	1 519	2,5	1 320	2,5	36
854	2,1	1 036	2,3	1 211	2,4	1 276	2,4	1 476	2,5	1 278	2,4	37
36	0,1	38	0,1	42	0,1	42	0,1	43	0,1	41	0,1	38
-	-	-	-	-	-	-	-	117	0,2	51	0,1	39
/	/	(257)	(0,6)	(467)	(0,9)	499	0,9	717	1,2	513	1,0	40
/	/	(217)	(0,5)	(358)	(0,7)	(350)	(0,7)	456	0,8	355	0,7	41
/	/	(40)	(0,1)	(109)	(0,2)	149	0,3	260	0,4	158	0,3	42
/	/	/	/	/	/	(15)	(0,0)	91	0,2	45	0,1	43
142	0,3	106	0,2	108	0,2	112	0,2	111	0,2	109	0,2	44
75	0,2	142	0,3	229	0,4	252	0,5	374	0,6	267	0,5	45
(47)	(0,1)	85	0,2	(134)	(0,3)	119	0,2	107	0,2	105	0,2	46
19	0,0	36	0,1	33	0,1	33	0,1	33	0,1	34	0,1	47
273	0,7	306	0,7	372	0,7	363	0,7	480	0,8	397	0,7	48
8 082	19,6	9 235	20,3	10 757	21,0	11 261	21,3	14 173	23,6	11 818	22,1	49
7 502	18,2	8 128	17,8	8 941	17,4	9 180	17,4	9 696	16,1	9 041	16,9	50
15 631	37,9	18 182	39,9	21 810	42,5	22 790	43,1	27 593	45,9	23 290	43,5	51
8 410	20,4	9 156	20,1	10 068	19,6	10 326	19,5	10 956	18,2	10 197	19,1	52
38 816	94,0	43 627	95,8	49 297	96,1	50 799	96,1	57 781	96,0	51 362	96,0	53
24,16		27,06		31,12		32,35		37,97		32,83		54
22,61		25,89		29,90		31,06		36,40		31,47		55

Entgelt für die geleistete Arbeitszeit (Bruttolohn/Bruttogehalt abzüglich Sonderzahlungen, vermögenswirksame Leistungen, Vergütung geleistet werden.- 4) Unbare individuelle Leistungen, Aktienoptionsprogramme, Belegschaftsaktien, Belegschaftseinrichtungen.- träger oder Bildung von Rückstellungen, um ihren Arbeitnehmern Anspruch auf Sozialleistungen zu sichern.- 7) Arbeitgeberbeiträge nehmer, d. h. ohne Zwischenschaltung eines Versicherungsträgers und ohne Rückstellungen zu bilden.- 9) Beiträge zum U2-Verfahren Schwerbehindertenrecht (Teil 2 SGB IX).- 12) Arbeitskosten insg. abzüglich Bruttolöhne und -gehälter (D.11). Entspricht den Lohn- und Gehaltsfortzahlung, unterstellte Sozialbeiträge zur Alters- und Gesundheitsvorsorge von Beamten, Sozialbeiträge der die geleistete Arbeitszeit.- 15) Gesetzliche Arbeitgeberbeiträge zur Sozialversicherung, Vergütung gesetzlicher Feiertage, Lohnsumme oder die Beschäftigtenzahl.-

Lfd.Nr.	Schlüssel 1)	Kostenart	10 und mehr	
			EUR	%
1		Bruttoarbeitskosten insgesamt	55 818	100,0
2	D	Nettoarbeitskosten (Bruttoarbeitskosten abzüglich Lohnsubventionen)	55 760	99,9
3	D.5	Lohnsubventionen (dem Arbeitgeber erstattete Lohn- und Gehaltszahlungen)	(58)	(0,1)
4	D.1	Arbeitnehmerentgelt	55 417	99,3
5	D.11	Bruttolöhne und -gehälter	43 347	77,7
6	D.111	Bruttolöhne und -gehälter (ohne Auszubildende)	42 834	76,7
7	D.11111	Entgelt für die geleistete Arbeitszeit 2)	31 513	56,5
8	D.11112	Sonderzahlungen insgesamt 3)	4 801	8,6
9		dar.: von persönlichen Leistungen und vom Unternehmenserfolg abhängig	1 584	2,8
10	D.1112	Leistungen zur Vermögensbildung der Arbeitnehmer	194	0,3
11	D.1113	Vergütung für nicht gearbeitete Tage	5 885	10,5
12		Urlaubsvergütung	4 315	7,7
13		Vergütung gesetzlicher Feiertage	1 336	2,4
14		Vergütung sonstiger betrieblicher oder tariflicher arbeitsfreier Tage	233	0,4
15	D.1114	Sachleistungen 4)	441	0,8
16		dar.: unbare individuelle Leistungen 5)	294	0,5
17	D.112	Bruttolöhne und -gehälter der Auszubildenden	513	0,9
18	D.12	Sozialbeiträge der Arbeitgeber	12 070	21,6
19	D.121	Tatsächliche Sozialbeiträge der Arbeitgeber (ohne Auszubildende) 6)	10 071	18,0
20	D.1211	Gesetzliche Arbeitgeberbeiträge zur Sozialversicherung	8 360	15,0
21		Rentenversicherungsbeiträge	3 985	7,1
22		dar.: Aufstockungsbeiträge zur Rentenversicherung im Rahmen der Altersteilzeit	84	0,2
23		Arbeitslosenversicherungsbeiträge	637	1,1
24		Kranken- und Pflegeversicherungsbeiträge	2 711	4,9
25		Beiträge zur Berufsgenossenschaft	961	1,7
26		Umlage für das Insolvenzgeld	41	0,1
27		Sonstige gesetzliche Aufwendungen 7)	25	0,0
28	D.1212	Aufwendungen für die betriebliche Altersversorgung ohne Entgeltumwandlung	1 712	3,1
29		Aufwendungen für betriebliche Ruhegeldzusagen	1 408	2,5
30		Zuwendungen an Pensionskassen	121	0,2
31		Zuwendungen an Unterstützungskassen	54	0,1
32		Beiträge zur Direktversicherung	54	0,1
33		Beiträge an Pensionsfonds	22	0,0
34		Beiträge an den Pensions-Sicherungs-Verein VVaG	53	0,1
35	D.122	Unterstellte Sozialbeiträge der Arbeitgeber (ohne Auszubildende) 8)	1 877	3,4
36	D.1221	Lohn- und Gehaltsfortzahlung	1 379	2,5
37		Lohn- und Gehaltsfortzahlung im Krankheitsfall	1 336	2,4
38		Arbeitgeberzuschüsse zum Mutterschaftsgeld 9)	43	0,1
39	D.1222	Unterstellte Sozialbeiträge zur Alters- und Gesundheitsvorsorge von Beamten	-	-
40	D.1223	Zahlungen an aus dem Unternehmen ausscheidende Arbeitnehmer	486	0,9
41		Entlassungsentschädigungen	324	0,6
42		Aufstockungsbeträge zu Lohn und Gehalt im Rahmen der Altersteilzeit	162	0,3
43	D.1224	Sonstige freiwillige Sozialleistungen der Arbeitgeber	12	0,0
44	D.123	Sozialbeiträge der Arbeitgeber für Auszubildende	121	0,2
45	D.2	Kosten für die berufliche Aus- und Weiterbildung	272	0,5
46	D.3	Sonstige Aufwendungen 10)	111	0,2
47	D.4	Steuern auf die Lohnsumme oder Beschäftigtenzahl 11)	18	0,0
48		Nachrichtlich:		
49		Entgeltumwandlung der Arbeitnehmer für betriebliche Altersversorgung	425	0,8
50		Lohnnebenkosten 12)	12 471	22,3
51		dar.: gesetzliche Lohnnebenkosten 13)	9 878	17,7
52		Personalnebenkosten insgesamt 14)	24 305	43,5
53		dar.: gesetzliche Personalnebenkosten 15)	11 093	19,9
54		Bruttoarbeitskosten je Vollzeiteinheit einschließlich Auszubildende	53 358	95,6
55		Bruttoarbeitskosten je geleistete Stunde der Beschäftigten (ohne Auszubildende)	34,47	
		Nettoarbeitskosten je geleistete Stunde der Beschäftigten (einschl. Auszubildende)	32,90	

1) Harmonisierter Schlüssel der statistischen Ämter der Europäischen Union nach Verordnung (EG) 1737/2005.- 2) Laufend gezahltes für nicht gearbeitete Tage, Sachleistungen).- 3) Zahlungen, die im Allgemeinen nicht laufend mit jeder Lohn- und Gehaltszahlung 5) Naturalleistungen, Firmenwagen, Personalrabatte, Job-Tickets und Zinssparnisse.- 6) Zahlungen der Arbeitgeber an Versicherungs zur Winterbeschäftigungs-Umlage nach Winterbeschäftigungs-Verordnung.- 8) Sozialleistungen der Arbeitgeber direkt an ihre Arbeit nach Aufwendungsausgleichsgesetz.- 10) Anwerbekosten, vom Arbeitgeber gestellte Berufskleidung.- 11) Ausgleichsabgabe nach "indirekten Kosten" der Internationalen Arbeitsorganisation (ILO).- 13) Gesetzliche Arbeitgeberbeiträge zur Sozialversicherung, Arbeitgeber für Auszubildende, Steuern auf die Lohnsumme oder die Beschäftigtenzahl.- 14) Arbeitskosten insg. abzüglich Entgelt für Lohn- und Gehaltsfortzahlung, unterstellte Sozialbeiträge zur Alters- und Gesundheitsvorsorge von Beamten, Steuern auf die

Arbeitskosten je Vollzeiteinheit in Unternehmen mit ... Arbeitnehmern												Lfd. Nr.
davon mit ... bis ... Arbeitnehmern										50 und mehr		
10 - 49		50 - 249		250 - 499		500 - 999		1000 und mehr				
EUR	%	EUR	%	EUR	%	EUR	%	EUR	%	EUR	%	
40 310	100,0	47 250	100,0	53 699	100,0	56 748	100,0	70 839	100,0	59 159	100,0	1
40 086	99,4	47 215	99,9	53 679	100,0	56 711	99,9	70 831	100,0	59 137	100,0	2
(224)	(0,6)	(35)	(0,1)	(20)	(0,0)	(37)	(0,1)	8	0,0	22	0,0	3
40 193	99,7	47 007	99,5	53 342	99,3	56 324	99,3	70 161	99,0	58 696	99,2	4
31 882	79,1	37 350	79,0	42 201	78,6	44 284	78,0	53 971	76,2	45 817	77,4	5
31 251	77,5	36 903	78,1	41 685	77,6	43 805	77,2	53 459	75,5	45 329	76,6	6
24 820	61,6	28 186	59,7	30 777	57,3	31 918	56,2	37 650	53,1	32 954	55,7	7
(1 751)	(4,3)	3 072	6,5	4 550	8,5	5 222	9,2	7 655	10,8	5 458	9,2	8
/	/	(793)	(1,7)	(1 161)	(2,2)	(1 302)	2,3	2 991	4,2	1 820	3,1	9
165	0,4	184	0,4	218	0,4	214	0,4	203	0,3	201	0,3	10
4 265	10,6	5 175	11,0	5 791	10,8	6 021	10,6	7 256	10,2	6 234	10,5	11
3 130	7,8	3 813	8,1	4 300	8,0	4 476	7,9	5 268	7,4	4 570	7,7	12
1 030	2,6	1 185	2,5	1 310	2,4	1 356	2,4	1 614	2,3	1 402	2,4	13
/	/	(177)	(0,4)	(181)	(0,3)	188	0,3	375	0,5	261	0,4	14
(251)	(0,6)	285	0,6	(349)	(0,6)	430	0,8	695	1,0	483	0,8	15
240	0,6	268	0,6	246	0,5	279	0,5	364	0,5	306	0,5	16
630	1,6	446	0,9	516	1,0	479	0,8	512	0,7	488	0,8	17
8 312	20,6	9 658	20,4	11 141	20,7	12 040	21,2	16 190	22,9	12 879	21,8	18
7 146	17,7	8 101	17,1	9 200	17,1	9 906	17,5	13 445	19,0	10 701	18,1	19
6 822	16,9	7 583	16,0	8 288	15,4	8 609	15,2	9 695	13,7	8 691	14,7	20
2 974	7,4	3 493	7,4	3 944	7,3	4 143	7,3	4 849	6,8	4 203	7,1	21
/	/	(29)	(0,1)	(70)	(0,1)	95	0,2	168	0,2	101	0,2	22
468	1,2	560	1,2	637	1,2	668	1,2	772	1,1	673	1,1	23
2 270	5,6	2 523	5,3	2 736	5,1	2 816	5,0	3 042	4,3	2 806	4,7	24
999	2,5	939	2,0	919	1,7	933	1,6	980	1,4	952	1,6	25
30	0,1	36	0,1	40	0,1	42	0,1	51	0,1	44	0,1	26
(80)	(0,2)	(31)	(0,1)	/	/	(7)	(0,0)	2	0,0	(13)	(0,0)	27
/	/	(519)	(1,1)	(912)	(1,7)	(1 297)	(2,3)	3 750	5,3	2 010	3,4	28
/	/	(320)	(0,7)	(691)	(1,3)	(1 036)	(1,8)	3 268	4,6	1 684	2,8	29
/	/	(95)	(0,2)	(109)	(0,2)	(142)	(0,2)	168	0,2	133	0,2	30
/	/	/	/	/	/	/	/	99	0,1	60	0,1	31
(96)	(0,2)	(61)	(0,1)	/	/	/	/	37	0,1	44	0,1	32
/	/	/	/	/	/	/	/	61	0,1	26	0,0	33
/	/	(14)	(0,0)	(28)	(0,1)	(45)	0,1	118	0,2	63	0,1	34
1 014	2,5	1 449	3,1	1 817	3,4	2 020	3,6	2 628	3,7	2 063	3,5	35
951	2,4	1 211	2,6	1 408	2,6	1 483	2,6	1 687	2,4	1 471	2,5	36
916	2,3	1 171	2,5	1 365	2,5	1 438	2,5	1 637	2,3	1 426	2,4	37
35	0,1	40	0,1	43	0,1	44	0,1	50	0,1	45	0,1	38
-	-	-	-	-	-	-	-	-	-	-	-	39
/	/	(235)	(0,5)	(399)	(0,7)	(528)	(0,9)	917	1,3	578	1,0	40
/	/	(187)	(0,4)	/	/	(363)	(0,6)	567	0,8	381	0,6	41
/	/	(48)	(0,1)	(110)	(0,2)	166	0,3	350	0,5	197	0,3	42
/	/	/	/	/	/	9	0,0	24	0,0	14	0,0	43
152	0,4	107	0,2	123	0,2	114	0,2	117	0,2	114	0,2	44
(44)	(0,1)	(121)	(0,3)	(200)	(0,4)	263	0,5	532	0,8	321	0,5	45
(59)	(0,1)	98	0,2	(136)	(0,3)	141	0,2	130	0,2	123	0,2	46
14	0,0	23	0,0	21	0,0	20	0,0	15	0,0	19	0,0	47
255	0,6	318	0,7	385	0,7	376	0,7	623	0,9	461	0,8	48
8 429	20,9	9 900	21,0	11 498	21,4	12 464	22,0	16 868	23,8	13 342	22,6	49
7 938	19,7	8 923	18,9	9 841	18,3	10 226	18,0	11 515	16,3	10 296	17,4	50
15 490	38,4	19 064	40,3	22 922	42,7	24 830	43,8	33 189	46,9	26 204	44,3	51
8 816	21,9	10 001	21,2	11 027	20,5	11 469	20,2	13 011	18,4	11 584	19,6	52
37 763	93,7	45 314	95,9	51 499	95,9	54 610	96,2	68 059	96,1	56 802	96,0	53
23,77		28,49		33,11		35,40		45,58		36,91		54
22,14		27,29		31,73		34,03		43,78		35,41		55

Entgelt für die geleistete Arbeitszeit (Bruttolohn/Bruttogehalt abzüglich Sonderzahlungen, vermögenswirksame Leistungen, Vergütung geleistet werden.- 4) Unbare individuelle Leistungen, Aktienoptionsprogramme, Belegschaftsaktien, Belegschaftseinrichtungen.- träger oder Bildung von Rückstellungen, um ihren Arbeitnehmern Anspruch auf Sozialleistungen zu sichern.- 7) Arbeitgeberbeiträge nehmer, d. h. ohne Zwischenschaltung eines Versicherungsträgers und ohne Rückstellungen zu bilden.- 9) Beiträge zum U2-Verfahren Schwerbehindertenrecht (Teil 2 SGB IX).- 12) Arbeitskosten insg. abzüglich Bruttolöhne und -gehälter (D.11). Entspricht den Lohn- und Gehaltsfortzahlung, unterstellte Sozialbeiträge zur Alters- und Gesundheitsvorsorge von Beamten, Sozialbeiträge der die geleistete Arbeitszeit.- 15) Gesetzliche Arbeitgeberbeiträge zur Sozialversicherung, Vergütung gesetzlicher Feiertage, Lohnsumme oder die Beschäftigtenzahl.-

Lfd.Nr.	Schlüssel 1)	Kostenart	10 und mehr	
			EUR	%
1		Bruttoarbeitskosten insgesamt	57 314	100,0
2	D	Nettoarbeitskosten (Bruttoarbeitskosten abzüglich Lohnsubventionen)	57 274	99,9
3	D.5	Lohnsubventionen (dem Arbeitgeber erstattete Lohn- und Gehaltszahlungen)	(40)	(0,1)
4	D.1	Arbeitnehmerentgelt	56 889	99,3
5	D.11	Bruttolöhne und -gehälter	44 509	77,7
6	D.111	Bruttolöhne und -gehälter (ohne Auszubildende)	44 027	76,8
7	D.11111	Entgelt für die geleistete Arbeitszeit 2)	32 159	56,1
8	D.11112	Sonderzahlungen insgesamt 3)	5 164	9,0
9		dar.: von persönlichen Leistungen und vom Unternehmenserfolg abhängig	1 724	3,0
10	D.1112	Leistungen zur Vermögensbildung der Arbeitnehmer	197	0,3
11	D.1113	Vergütung für nicht gearbeitete Tage	6 048	10,6
12		Urlaubsvergütung	4 438	7,7
13		Vergütung gesetzlicher Feiertage	1 366	2,4
14		Vergütung sonstiger betrieblicher oder tariflicher arbeitsfreier Tage	244	0,4
15	D.1114	Sachleistungen 4)	459	0,8
16		dar.: unbare individuelle Leistungen 5)	295	0,5
17	D.112	Bruttolöhne und -gehälter der Auszubildenden	482	0,8
18	D.12	Sozialbeiträge der Arbeitgeber	12 380	21,6
19	D.121	Tatsächliche Sozialbeiträge der Arbeitgeber (ohne Auszubildende) 6)	10 299	18,0
20	D.1211	Gesetzliche Arbeitgeberbeiträge zur Sozialversicherung	8 425	14,7
21		Rentenversicherungsbeiträge	4 083	7,1
22		dar.: Aufstockungsbeiträge zur Rentenversicherung im Rahmen der Altersteilzeit	93	0,2
23		Arbeitslosenversicherungsbeiträge	652	1,1
24		Kranken- und Pflegeversicherungsbeiträge	2 747	4,8
25		Beiträge zur Berufsgenossenschaft	900	1,6
26		Umlage für das Insolvenzgeld	42	0,1
27		Sonstige gesetzliche Aufwendungen 7)	/	/
28	D.1212	Aufwendungen für die betriebliche Altersversorgung ohne Entgeltumwandlung	1 874	3,3
29		Aufwendungen für betriebliche Ruhegeldzusagen	1 559	2,7
30		Zuwendungen an Pensionskassen	126	0,2
31		Zuwendungen an Unterstützungskassen	55	0,1
32		Beiträge zur Direktversicherung	51	0,1
33		Beiträge an Pensionsfonds	24	0,0
34		Beiträge an den Pensions-Sicherungs-Verein VVaG	58	0,1
35	D.122	Unterstellte Sozialbeiträge der Arbeitgeber (ohne Auszubildende) 8)	1 968	3,4
36	D.1221	Lohn- und Gehaltsfortzahlung	1 419	2,5
37		Lohn- und Gehaltsfortzahlung im Krankheitsfall	1 376	2,4
38		Arbeitgeberzuschüsse zum Mutterschaftsgeld 9)	44	0,1
39	D.1222	Unterstellte Sozialbeiträge zur Alters- und Gesundheitsvorsorge von Beamten	-	-
40	D.1223	Zahlungen an aus dem Unternehmen ausscheidende Arbeitnehmer	536	0,9
41		Entlassungsentschädigungen	355	0,6
42		Aufstockungsbeiträge zu Lohn und Gehalt im Rahmen der Altersteilzeit	181	0,3
43	D.1224	Sonstige freiwillige Sozialleistungen der Arbeitgeber	13	0,0
44	D.123	Sozialbeiträge der Arbeitgeber für Auszubildende	113	0,2
45	D.2	Kosten für die berufliche Aus- und Weiterbildung	294	0,5
46	D.3	Sonstige Aufwendungen 10)	114	0,2
47	D.4	Steuern auf die Lohnsumme oder Beschäftigtenzahl 11)	17	0,0
48		Nachrichtlich:		
49		Entgeltumwandlung der Arbeitnehmer für betriebliche Altersversorgung	446	0,8
50		Lohnnebenkosten 12)	12 805	22,3
51		dar.: gesetzliche Lohnnebenkosten 13)	9 975	17,4
52		Personalnebenkosten insgesamt 14)	25 156	43,9
53		dar.: gesetzliche Personalnebenkosten 15)	11 228	19,6
54		Bruttoarbeitskosten je Vollzeiteinheit einschließlich Auszubildende	55 001	96,0
55		Bruttoarbeitskosten je geleistete Stunde der Beschäftigten (ohne Auszubildende)	35,61	
		Nettoarbeitskosten je geleistete Stunde der Beschäftigten (einschl. Auszubildende)	34,13	

1) Harmonisierter Schlüssel der statistischen Ämter der Europäischen Union nach Verordnung (EG) 1737/2005.- 2) Laufend gezahltes für nicht gearbeitete Tage, Sachleistungen).- 3) Zahlungen, die im Allgemeinen nicht laufend mit jeder Lohn- und Gehaltszahlung 5) Naturalleistungen, Firmenwagen, Personalrabatte, Job-Tickets und Zinssparnisse.- 6) Zahlungen der Arbeitgeber an Versicherungs zur Winterbeschäftigungs-Umlage nach Winterbeschäftigungs-Verordnung.- 8) Sozialleistungen der Arbeitgeber direkt an ihre Arbeit nach Aufwendungsausgleichsgesetz.- 10) Anwerbekosten, vom Arbeitgeber gestellte Berufskleidung.- 11) Ausgleichsabgabe nach "indirekten Kosten" der Internationalen Arbeitsorganisation (ILO).- 13) Gesetzliche Arbeitgeberbeiträge zur Sozialversicherung, Arbeitgeber für Auszubildende, Steuern auf die Lohnsumme oder die Beschäftigtenzahl.- 14) Arbeitskosten insg. abzüglich Entgelt für Lohn- und Gehaltsfortzahlung, unterstellte Sozialbeiträge zur Alters- und Gesundheitsvorsorge von Beamten, Steuern auf die

Wirtschaftszweigen und Unternehmensgrößenklassen

und Berlin

ohne Baugewerbe

Arbeitskosten je Vollzeiteinheit in Unternehmen mit ... Arbeitnehmern												Lfd. Nr.
davon mit ... bis ... Arbeitnehmern										50 und mehr		
10 - 49		50 - 249		250 - 499		500 - 999		1000 und mehr				
EUR	%	EUR	%	EUR	%	EUR	%	EUR	%	EUR	%	
40 430	100,0	47 445	100,0	53 808	100,0	56 858	100,0	71 017	100,0	59 749	100,0	1
40 239	99,5	47 418	99,9	53 791	100,0	56 820	99,9	71 009	100,0	59 730	100,0	2
/	/	(26)	(0,1)	(16)	(0,0)	(38)	(0,1)	8	0,0	18	0,0	3
40 326	99,7	47 203	99,5	53 450	99,3	56 436	99,3	70 335	99,0	59 277	99,2	4
32 229	79,7	37 590	79,2	42 318	78,6	44 389	78,1	54 111	76,2	46 280	77,5	5
31 725	78,5	37 177	78,4	41 804	77,7	43 914	77,2	53 599	75,5	45 801	76,7	6
24 997	61,8	28 285	59,6	30 796	57,2	31 940	56,2	37 723	53,1	33 191	55,6	7
(1 961)	(4,9)	3 210	6,8	4 640	8,6	5 295	9,3	7 704	10,8	5 626	9,4	8
/	/	(831)	(1,8)	(1 175)	(2,2)	(1 309)	2,3	3 019	4,3	1 885	3,2	9
159	0,4	187	0,4	221	0,4	215	0,4	203	0,3	203	0,3	10
4 334	10,7	5 215	11,0	5 804	10,8	6 039	10,6	7 275	10,2	6 295	10,5	11
3 200	7,9	3 852	8,1	4 310	8,0	4 490	7,9	5 278	7,4	4 616	7,7	12
1 038	2,6	1 190	2,5	1 311	2,4	1 357	2,4	1 618	2,3	1 413	2,4	13
/	/	(173)	(0,4)	(183)	(0,3)	192	0,3	380	0,5	266	0,4	14
(273)	(0,7)	279	0,6	(343)	(0,6)	425	0,7	694	1,0	486	0,8	15
257	0,6	261	0,6	236	0,4	270	0,5	358	0,5	300	0,5	16
(505)	(1,2)	412	0,9	515	1,0	475	0,8	512	0,7	478	0,8	17
8 096	20,0	9 613	20,3	11 132	20,7	12 047	21,2	16 224	22,8	12 997	21,8	18
6 955	17,2	8 026	16,9	9 175	17,1	9 894	17,4	13 472	19,0	10 781	18,0	19
6 590	16,3	7 485	15,8	8 244	15,3	8 580	15,1	9 692	13,6	8 689	14,5	20
3 002	7,4	3 510	7,4	3 952	7,3	4 152	7,3	4 857	6,8	4 239	7,1	21
/	/	(31)	(0,1)	(73)	(0,1)	97	0,2	169	0,2	105	0,2	22
469	1,2	563	1,2	638	1,2	670	1,2	773	1,1	678	1,1	23
2 260	5,6	2 525	5,3	2 735	5,1	2 819	5,0	3 044	4,3	2 818	4,7	24
828	2,0	851	1,8	879	1,6	896	1,6	966	1,4	911	1,5	25
31	0,1	36	0,1	40	0,1	42	0,1	51	0,1	44	0,1	26
/	/	/	/	(0)	(0,0)	/	/	0	0,0	/	/	27
/	/	(541)	(1,1)	(931)	(1,7)	(1 315)	(2,3)	3 780	5,3	2 091	3,5	28
/	/	(344)	(0,7)	(711)	(1,3)	(1 051)	(1,8)	3 296	4,6	1 759	2,9	29
/	/	(92)	(0,2)	(107)	(0,2)	(141)	(0,2)	169	0,2	134	0,2	30
/	/	/	/	/	/	/	/	97	0,1	61	0,1	31
(94)	(0,2)	/	/	/	/	/	/	38	0,1	(44)	(0,1)	32
/	/	/	/	/	/	/	/	61	0,1	28	0,0	33
/	/	(15)	(0,0)	(29)	(0,1)	(46)	0,1	119	0,2	65	0,1	34
1 020	2,5	1 489	3,1	1 835	3,4	2 039	3,6	2 635	3,7	2 105	3,5	35
941	2,3	1 232	2,6	1 414	2,6	1 490	2,6	1 687	2,4	1 488	2,5	36
907	2,2	1 192	2,5	1 370	2,5	1 446	2,5	1 637	2,3	1 443	2,4	37
35	0,1	40	0,1	43	0,1	44	0,1	50	0,1	45	0,1	38
-	-	-	-	-	-	-	-	-	-	-	-	39
/	/	(252)	(0,5)	(412)	(0,8)	(539)	(0,9)	923	1,3	602	1,0	40
/	/	(199)	(0,4)	/	/	(370)	(0,7)	571	0,8	396	0,7	41
/	/	(53)	(0,1)	(115)	(0,2)	169	0,3	353	0,5	206	0,3	42
/	/	/	/	/	/	10	0,0	25	0,0	14	0,0	43
(121)	(0,3)	99	0,2	123	0,2	113	0,2	117	0,2	112	0,2	44
(43)	(0,1)	(123)	(0,3)	(201)	(0,4)	262	0,5	537	0,8	331	0,6	45
/	/	(97)	(0,2)	(137)	(0,3)	140	0,2	130	0,2	123	0,2	46
12	0,0	21	0,0	20	0,0	20	0,0	15	0,0	18	0,0	47
(265)	(0,7)	328	0,7	390	0,7	380	0,7	627	0,9	472	0,8	48
8 201	20,3	9 855	20,8	11 489	21,4	12 469	21,9	16 906	23,8	13 469	22,5	49
7 665	19,0	8 837	18,6	9 800	18,2	10 203	17,9	11 512	16,2	10 308	17,3	50
15 433	38,2	19 159	40,4	23 012	42,8	24 918	43,8	33 294	46,9	26 558	44,4	51
8 582	21,2	9 928	20,9	10 989	20,4	11 446	20,1	13 012	18,3	11 609	19,4	52
38 384	94,9	45 632	96,2	51 630	96,0	54 738	96,3	68 232	96,1	57 427	96,1	53
23,86		28,73		33,27		35,55		45,73		37,41		54
22,53		27,61		31,90		34,19		43,92		35,93		55

Entgelt für die geleistete Arbeitszeit (Bruttolohn/Bruttogehalt abzüglich Sonderzahlungen, vermögenswirksame Leistungen, Vergütung geleistet werden.- 4) Unbare individuelle Leistungen, Aktienoptionsprogramme, Belegschaftsaktien, Belegschaftseinrichtungen.- Träger oder Bildung von Rückstellungen, um ihren Arbeitnehmern Anspruch auf Sozialleistungen zu sichern.- 7) Arbeitgeberbeiträgenehmer, d. h. ohne Zwischenschaltung eines Versicherungsträgers und ohne Rückstellungen zu bilden.- 9) Beiträge zum U2-Verfahren Schwerbehindertenrecht (Teil 2 SGB IX).- 12) Arbeitskosten insg. abzüglich Bruttolöhne und -gehälter (D.11). Entspricht den Lohn- und Gehaltsfortzahlung, unterstellte Sozialbeiträge zur Alters- und Gesundheitsvorsorge von Beamten, Sozialbeiträge der die geleistete Arbeitszeit.- 15) Gesetzliche Arbeitgeberbeiträge zur Sozialversicherung, Vergütung gesetzlicher Feiertage, Lohnsumme oder die Beschäftigtenzahl.-

Lfd.Nr.	Schlüssel 1)	Kostenart	10 und mehr	
			EUR	%
1		Bruttoarbeitskosten insgesamt	62 059	100,0
2	D	Nettoarbeitskosten (Bruttoarbeitskosten abzüglich Lohnsubventionen)	62 002	99,9
3	D.5	Lohnsubventionen (dem Arbeitgeber erstattete Lohn- und Gehaltszahlungen)	/	/
4	D.1	Arbeitnehmerentgelt	61 181	98,6
5	D.11	Bruttolöhne und -gehälter	42 864	69,1
6	D.111	Bruttolöhne und -gehälter (ohne Auszubildende)	42 452	68,4
7	D.11111	Entgelt für die geleistete Arbeitszeit 2)	29 396	47,4
8	D.11112	Sonderzahlungen insgesamt 3)	4 501	7,3
9		dar.: von persönlichen Leistungen und vom Unternehmenserfolg abhängig	2 270	3,7
10	D.1112	Leistungen zur Vermögensbildung der Arbeitnehmer	312	0,5
11	D.1113	Vergütung für nicht gearbeitete Tage	7 570	12,2
12		Urlaubsvergütung	4 711	7,6
13		Vergütung gesetzlicher Feiertage	1 307	2,1
14		Vergütung sonstiger betrieblicher oder tariflicher arbeitsfreier Tage	1 552	2,5
15	D.1114	Sachleistungen 4)	672	1,1
16		dar.: unbare individuelle Leistungen 5)	293	0,5
17	D.112	Bruttolöhne und -gehälter der Auszubildenden	412	0,7
18	D.12	Sozialbeiträge der Arbeitgeber	18 318	29,5
19	D.121	Tatsächliche Sozialbeiträge der Arbeitgeber (ohne Auszubildende) 6)	16 219	26,1
20	D.1211	Gesetzliche Arbeitgeberbeiträge zur Sozialversicherung	11 917	19,2
21		Rentenversicherungsbeiträge	5 285	8,5
22		dar.: Aufstockungsbeiträge zur Rentenversicherung im Rahmen der Altersteilzeit	35	0,1
23		Arbeitslosenversicherungsbeiträge	659	1,1
24		Kranken- und Pflegeversicherungsbeiträge	2 614	4,2
25		Beiträge zur Berufsgenossenschaft	3 317	5,3
26		Umlage für das Insolvenzgeld	41	0,1
27		Sonstige gesetzliche Aufwendungen 7)	/	/
28	D.1212	Aufwendungen für die betriebliche Altersversorgung ohne Entgeltumwandlung	4 302	6,9
29		Aufwendungen für betriebliche Ruhegeldzusagen	4 087	6,6
30		Zuwendungen an Pensionskassen	/	/
31		Zuwendungen an Unterstützungskassen	/	/
32		Beiträge zur Direktversicherung	(29)	(0,0)
33		Beiträge an Pensionsfonds	/	/
34		Beiträge an den Pensions-Sicherungs-Verein VVaG	144	0,2
35	D.122	Unterstellte Sozialbeiträge der Arbeitgeber (ohne Auszubildende) 8)	1 994	3,2
36	D.1221	Lohn- und Gehaltsfortzahlung	1 678	2,7
37		Lohn- und Gehaltsfortzahlung im Krankheitsfall	1 657	2,7
38		Arbeitgeberzuschüsse zum Mutterschaftsgeld 9)	21	0,0
39	D.1222	Unterstellte Sozialbeiträge zur Alters- und Gesundheitsvorsorge von Beamten	-	-
40	D.1223	Zahlungen an aus dem Unternehmen ausscheidende Arbeitnehmer	290	0,5
41		Entlassungsentschädigungen	201	0,3
42		Aufstockungsbeiträge zu Lohn und Gehalt im Rahmen der Altersteilzeit	89	0,1
43	D.1224	Sonstige freiwillige Sozialleistungen der Arbeitgeber	(26)	(0,0)
44	D.123	Sozialbeiträge der Arbeitgeber für Auszubildende	104	0,2
45	D.2	Kosten für die berufliche Aus- und Weiterbildung	802	1,3
46	D.3	Sonstige Aufwendungen 10)	65	0,1
47	D.4	Steuern auf die Lohnsumme oder Beschäftigtenzahl 11)	11	0,0
48		Nachrichtlich:		
49		Entgeltumwandlung der Arbeitnehmer für betriebliche Altersversorgung	185	0,3
50		Lohnnebenkosten 12)	19 195	30,9
51		dar.: gesetzliche Lohnnebenkosten 13)	13 710	22,1
52		Personalnebenkosten insgesamt 14)	32 663	52,6
53		dar.: gesetzliche Personalnebenkosten 15)	14 913	24,0
54		Bruttoarbeitskosten je Vollzeiteinheit einschließlich Auszubildende	59 649	96,1
55		Bruttoarbeitskosten je geleistete Stunde der Beschäftigten (ohne Auszubildende)	38,63	
		Nettoarbeitskosten je geleistete Stunde der Beschäftigten (einschl. Auszubildende)	37,15	

1) Harmonisierter Schlüssel der statistischen Ämter der Europäischen Union nach Verordnung (EG) 1737/2005.- 2) Laufend gezahltes für nicht gearbeitete Tage, Sachleistungen).- 3) Zahlungen, die im Allgemeinen nicht laufend mit jeder Lohn- und Gehaltszahlung 5) Naturalleistungen, Firmenwagen, Personalrabatte, Job-Tickets und Zinssparnisse.- 6) Zahlungen der Arbeitgeber an Versicherungs zur Winterbeschäftigungs-Umlage nach Winterbeschäftigungs-Verordnung.- 8) Sozialleistungen der Arbeitgeber direkt an ihre Arbeit nach Aufwendungsausgleichsgesetz.- 10) Anwerbekosten, vom Arbeitgeber gestellte Berufskleidung.- 11) Ausgleichsabgabe nach "indirekten Kosten" der Internationalen Arbeitsorganisation (ILO).- 13) Gesetzliche Arbeitgeberbeiträge zur Sozialversicherung, Arbeitgeber für Auszubildende, Steuern auf die Lohnsumme oder die Beschäftigtenzahl.- 14) Arbeitskosten insg. abzüglich Entgelt für Lohn- und Gehaltsfortzahlung, unterstellte Sozialbeiträge zur Alters- und Gesundheitsvorsorge von Beamten, Steuern auf die

Wirtschaftszweigen und Unternehmensgrößenklassen

und Berlin

von Steinen und Erden

Arbeitskosten je Vollzeiteinheit in Unternehmen mit ... Arbeitnehmern												Lfd. Nr.
davon mit ... bis ... Arbeitnehmern										50 und mehr		
10 - 49		50 - 249		250 - 499		500 - 999		1000 und mehr				
EUR	%	EUR	%	EUR	%	EUR	%	EUR	%	EUR	%	
44 775	100,0	50 901	100,0	.	.	70 950	100,0	.	.	64 747	100,0	1
44 525	99,4	50 872	99,9	.	.	70 943	100,0	.	.	64 719	100,0	2
/	/	/	/	.	.	7	0,0	.	.	27	0,0	3
44 636	99,7	50 667	99,5	.	.	70 163	98,9	.	.	63 754	98,5	4
34 629	77,3	39 496	77,6	.	.	49 772	70,2	.	.	44 145	68,2	5
34 548	77,2	39 314	77,2	.	.	49 463	69,7	.	.	43 681	67,5	6
27 340	61,1	30 918	60,7	.	.	33 800	47,6	.	.	29 716	45,9	7
(2 051)	(4,6)	(2 628)	(5,2)	.	.	6 549	9,2	.	.	4 883	7,5	8
/	/	/	/	.	.	2 652	3,7	.	.	2 570	4,0	9
(218)	(0,5)	(207)	0,4	.	.	342	0,5	.	.	327	0,5	10
4 738	10,6	5 276	10,4	.	.	8 261	11,6	.	.	8 011	12,4	11
3 503	7,8	3 893	7,6	.	.	5 068	7,1	.	.	4 899	7,6	12
1 138	2,5	1 270	2,5	.	.	1 464	2,1	.	.	1 334	2,1	13
/	/	/	/	.	.	1 729	2,4	.	.	1 778	2,7	14
/	/	(284)	(0,6)	.	.	511	0,7	.	.	745	1,2	15
176	0,4	284	0,6	.	.	361	0,5	.	.	312	0,5	16
/	/	(181)	(0,4)	.	.	309	0,4	.	.	463	0,7	17
10 007	22,4	11 171	21,9	.	.	20 392	28,7	.	.	19 610	30,3	18
8 907	19,9	9 764	19,2	.	.	16 948	23,9	.	.	17 356	26,8	19
8 447	18,9	9 197	18,1	.	.	11 477	16,2	.	.	12 457	19,2	20
3 421	7,6	3 800	7,5	.	.	5 201	7,3	.	.	5 574	8,6	21
/	/	/	/	.	.	218	0,3	.	.	39	0,1	22
537	1,2	614	1,2	.	.	741	1,0	.	.	678	1,0	23
2 586	5,8	2 729	5,4	.	.	2 802	3,9	.	.	2 618	4,0	24
1 868	4,2	2 010	3,9	.	.	2 673	3,8	.	.	3 542	5,5	25
33	0,1	38	0,1	.	.	48	0,1	.	.	42	0,1	26
/	/	/	/	.	.	12	0,0	-	-	/	/	27
/	/	/	/	.	.	5 471	7,7	.	.	4 899	7,6	28
/	/	/	/	.	.	5 171	7,3	.	.	4 679	7,2	29
/	/	/	/	.	.	/	/	.	.	/	/	30
/	/	/	/	.	.	/	/	.	.	/	/	31
/	/	/	/	.	.	1	0,0	.	.	(24)	(0,0)	32
/	/	/	/	-	-	3	0,0	.	.	0	0,0	33
/	/	/	/	.	.	282	0,4	.	.	162	0,3	34
1 081	2,4	1 363	2,7	.	.	3 370	4,8	.	.	2 136	3,3	35
981	2,2	1 189	2,3	.	.	2 216	3,1	.	.	1 787	2,8	36
945	2,1	1 147	2,3	.	.	2 177	3,1	.	.	1 768	2,7	37
36	0,1	42	0,1	.	.	39	0,1	.	.	19	0,0	38
-	-	-	-	-	-	-	-	-	-	-	-	39
/	/	/	/	.	.	1 144	1,6	.	.	320	0,5	40
/	/	/	/	.	.	272	0,4	.	.	219	0,3	41
/	/	/	/	.	.	872	1,2	.	.	101	0,2	42
/	/	/	/	.	.	10	0,0	.	.	(30)	(0,0)	43
/	/	(43)	(0,1)	.	.	73	0,1	.	.	118	0,2	44
/	/	/	/	.	.	559	0,8	.	.	919	1,4	45
/	/	/	/	.	.	206	0,3	.	.	63	0,1	46
/	(0,0)	29	0,1	.	.	21	0,0	.	.	10	0,0	47
/	/	(318)	(0,6)	.	.	399	0,6	.	.	173	0,3	48
10 146	22,7	11 406	22,4	.	.	21 178	29,8	.	.	20 602	31,8	49
9 462	21,1	10 459	20,5	.	.	13 787	19,4	.	.	14 371	22,2	50
17 434	38,9	19 983	39,3	.	.	37 149	52,4	.	.	35 031	54,1	51
10 580	23,6	11 686	23,0	.	.	15 178	21,4	.	.	15 587	24,1	52
44 400	99,2	50 002	98,2	.	.	68 993	97,2	.	.	61 936	95,7	53
25,41		28,68		.	.	49,63		.	.	40,92		54
25,05		28,16		.	.	48,17		.	.	39,17		55

Entgelt für die geleistete Arbeitszeit (Bruttolohn/Bruttogehalt abzüglich Sonderzahlungen, vermögenswirksame Leistungen, Vergütung geleistet werden.- 4) Unbare individuelle Leistungen, Aktienoptionsprogramme, Belegschaftsaktien, Belegschaftseinrichtungen.- träger oder Bildung von Rückstellungen, um ihren Arbeitnehmern Anspruch auf Sozialleistungen zu sichern.- 7) Arbeitgeberbeiträge nehmer, d. h. ohne Zwischenschaltung eines Versicherungsträgers und ohne Rückstellungen zu bilden.- 9) Beiträge zum U2-Verfahren Schwerbehindertenrecht (Teil 2 SGB IX).- 12) Arbeitskosten insg. abzüglich Bruttolöhne und -gehälter (D.11). Entspricht den Lohn- und Gehaltsfortzahlung, unterstellte Sozialbeiträge zur Alters- und Gesundheitsvorsorge von Beamten, Sozialbeiträge der die geleistete Arbeitszeit.- 15) Gesetzliche Arbeitgeberbeiträge zur Sozialversicherung, Vergütung gesetzlicher Feiertage, Lohnsumme oder die Beschäftigtenzahl.-

Lfd.Nr.	Schlüssel 1)	Kostenart	10 und mehr	
			EUR	%
1		B r u t t o a r b e i t s k o s t e n i n s g e s a m t	.	.
2	D	Nettoarbeitskosten (Bruttoarbeitskosten abzüglich Lohnsubventionen)	.	.
3	D.5	Lohnsubventionen (dem Arbeitgeber erstattete Lohn- und Gehaltszahlungen)	.	.
4	D.1	Arbeitnehmerentgelt	.	.
5	D.11	Bruttolöhne und -gehälter	.	.
6	D.111	Bruttolöhne und -gehälter (ohne Auszubildende)	.	.
7	D.11111	Entgelt für die geleistete Arbeitszeit 2)	.	.
8	D.11112	Sonderzahlungen insgesamt 3)	.	.
9		dar.: von persönlichen Leistungen und vom Unternehmenserfolg abhängig	.	.
10	D.1112	Leistungen zur Vermögensbildung der Arbeitnehmer	.	.
11	D.1113	Vergütung für nicht gearbeitete Tage	.	.
12		Urlaubsvergütung	.	.
13		Vergütung gesetzlicher Feiertage	.	.
14		Vergütung sonstiger betrieblicher oder tariflicher arbeitsfreier Tage	.	.
15	D.1114	Sachleistungen 4)	.	.
16		dar.: unbare individuelle Leistungen 5)	.	.
17	D.112	Bruttolöhne und -gehälter der Auszubildenden	.	.
18	D.12	Sozialbeiträge der Arbeitgeber	.	.
19	D.121	Tatsächliche Sozialbeiträge der Arbeitgeber (ohne Auszubildende) 6)	.	.
20	D.1211	Gesetzliche Arbeitgeberbeiträge zur Sozialversicherung	.	.
21		Rentenversicherungsbeiträge	.	.
22		dar.: Aufstockungsbeiträge zur Rentenversicherung im Rahmen der Altersteilzeit	.	.
23		Arbeitslosenversicherungsbeiträge	.	.
24		Kranken- und Pflegeversicherungsbeiträge	.	.
25		Beiträge zur Berufsgenossenschaft	.	.
26		Umlage für das Insolvenzgeld	.	.
27		Sonstige gesetzliche Aufwendungen 7)	-	-
28	D.1212	Aufwendungen für die betriebliche Altersversorgung ohne Entgeltumwandlung	.	.
29		Aufwendungen für betriebliche Ruhegeldzusagen	.	.
30		Zuwendungen an Pensionskassen	.	.
31		Zuwendungen an Unterstützungskassen	-	-
32		Beiträge zur Direktversicherung	-	-
33		Beiträge an Pensionsfonds	-	-
34		Beiträge an den Pensions-Sicherungs-Verein VVaG	.	.
35	D.122	Unterstellte Sozialbeiträge der Arbeitgeber (ohne Auszubildende) 8)	.	.
36	D.1221	Lohn- und Gehaltsfortzahlung	.	.
37		Lohn- und Gehaltsfortzahlung im Krankheitsfall	.	.
38		Arbeitgeberzuschüsse zum Mutterschaftsgeld 9)	.	.
39	D.1222	Unterstellte Sozialbeiträge zur Alters- und Gesundheitsvorsorge von Beamten	-	-
40	D.1223	Zahlungen an aus dem Unternehmen ausscheidende Arbeitnehmer	.	.
41		Entlassungsentschädigungen	.	.
42		Aufstockungsbeträge zu Lohn und Gehalt im Rahmen der Altersteilzeit	.	.
43	D.1224	Sonstige freiwillige Sozialleistungen der Arbeitgeber	.	.
44	D.123	Sozialbeiträge der Arbeitgeber für Auszubildende	.	.
45	D.2	Kosten für die berufliche Aus- und Weiterbildung	.	.
46	D.3	Sonstige Aufwendungen 10)	.	.
47	D.4	Steuern auf die Lohnsumme oder Beschäftigtenzahl 11)	.	.
48		Nachrichtlich:	.	.
49		Entgeltumwandlung der Arbeitnehmer für betriebliche Altersversorgung	.	.
50		Lohnnebenkosten 12)	.	.
51		dar.: gesetzliche Lohnnebenkosten 13)	.	.
52		Personalnebenkosten insgesamt 14)	.	.
53		dar.: gesetzliche Personalnebenkosten 15)	.	.
54		Bruttoarbeitskosten je Vollzeiteinheit einschließlich Auszubildende	.	.
55		Bruttoarbeitskosten je geleistete Stunde der Beschäftigten (ohne Auszubildende)	.	.
55		Nettoarbeitskosten je geleistete Stunde der Beschäftigten (einschl. Auszubildende)	.	.

1) Harmonisierter Schlüssel der statistischen Ämter der Europäischen Union nach Verordnung (EG) 1737/2005.- 2) Laufend gezahltes für nicht gearbeitete Tage, Sachleistungen).- 3) Zahlungen, die im Allgemeinen nicht laufend mit jeder Lohn- und Gehaltszahlung 5) Naturalleistungen, Firmenwagen, Personalrabatte, Job-Tickets und Zinssparnisse.- 6) Zahlungen der Arbeitgeber an Versicherungs zur Winterbeschäftigungs-Umlage nach Winterbeschäftigungs-Verordnung.- 8) Sozialleistungen der Arbeitgeber direkt an ihre Arbeit nach Aufwendungsausgleichsgesetz.- 10) Anwerbungskosten, vom Arbeitgeber gestellte Berufskleidung.- 11) Ausgleichsabgabe nach "indirekten Kosten" der Internationalen Arbeitsorganisation (ILO).- 13) Gesetzliche Arbeitgeberbeiträge zur Sozialversicherung, Arbeitgeber für Auszubildende, Steuern auf die Lohnsumme oder die Beschäftigtenzahl.- 14) Arbeitskosten insg. abzüglich Entgelt für Lohn- und Gehaltsfortzahlung, unterstellte Sozialbeiträge zur Alters- und Gesundheitsvorsorge von Beamten, Steuern auf die

Arbeitskosten je Vollzeiteinheit in Unternehmen mit ... Arbeitnehmern												Lfd. Nr.
davon mit ... bis ... Arbeitnehmern										50 und mehr		
10 - 49		50 - 249		250 - 499		500 - 999		1000 und mehr				
EUR	%	EUR	%	EUR	%	EUR	%	EUR	%	EUR	%	
.	.	.	.	-	-	1
.	.	.	.	-	-	2
-	-	-	-	-	-	3
.	.	.	.	-	-	4
.	.	.	.	-	-	5
.	.	.	.	-	-	6
.	.	.	.	-	-	7
.	.	.	.	-	-	8
.	.	.	.	-	-	9
.	.	.	.	-	-	10
.	.	.	.	-	-	11
.	.	.	.	-	-	12
.	.	.	.	-	-	13
.	.	.	.	-	-	14
.	.	.	.	-	-	15
.	.	.	.	-	-	16
.	.	.	.	-	-	17
.	.	.	.	-	-	18
.	.	.	.	-	-	19
.	.	.	.	-	-	20
.	.	.	.	-	-	21
-	-	.	.	-	-	-	-	22
.	.	.	.	-	-	23
.	.	.	.	-	-	24
.	.	.	.	-	-	25
-	-	-	-	-	-	-	-	-	-	-	-	26
.	.	.	.	-	-	27
.	.	.	.	-	-	28
-	-	-	-	-	-	-	-	-	-	-	-	29
-	-	-	-	-	-	-	-	-	-	-	-	30
-	-	-	-	-	-	-	-	-	-	-	-	31
-	-	-	-	-	-	-	-	-	-	-	-	32
.	.	.	.	-	-	33
.	.	.	.	-	-	34
.	.	.	.	-	-	35
.	.	.	.	-	-	36
-	-	-	-	-	-	-	-	-	-	-	-	37
-	-	-	-	-	-	-	-	-	-	-	-	38
-	-	.	.	-	-	39
-	-	.	.	-	-	40
-	-	.	.	-	-	-	-	41
.	.	-	-	-	-	42
.	.	.	.	-	-	43
.	.	.	.	-	-	44
-	-	-	-	-	-	45
-	-	.	.	-	-	46
.	.	.	.	-	-	47
.	.	.	.	-	-	48
.	.	.	.	-	-	49
.	.	.	.	-	-	50
.	.	.	.	-	-	51
.	.	.	.	-	-	52
.	.	.	.	-	-	53
.	.	.	.	-	-	54
.	.	.	.	-	-	55

Entgelt für die geleistete Arbeitszeit (Bruttolohn/Bruttogehalt abzüglich Sonderzahlungen, vermögenswirksame Leistungen, Vergütung geleistet werden.- 4) Unbare individuelle Leistungen, Aktienoptionsprogramme, Belegschaftsaktien, Belegschaftseinrichtungen.- träger oder Bildung von Rückstellungen, um ihren Arbeitnehmern Anspruch auf Sozialleistungen zu sichern.- 7) Arbeitgeberbeiträge nehmer, d. h. ohne Zwischenschaltung eines Versicherungsträgers und ohne Rückstellungen zu bilden.- 9) Beiträge zum U2-Verfahren Schwerbehindertenrecht (Teil 2 SGB IX).- 12) Arbeitskosten insg. abzüglich Bruttolöhne und -gehälter (D.11). Entspricht den Lohn- und Gehaltsfortzahlung, unterstellte Sozialbeiträge zur Alters- und Gesundheitsvorsorge von Beamten, Sozialbeiträge der die geleistete Arbeitszeit.- 15) Gesetzliche Arbeitgeberbeiträge zur Sozialversicherung, Vergütung gesetzlicher Feiertage, Lohnsumme oder die Beschäftigtenzahl.-

Lfd.Nr.	Schlüssel 1)	Kostenart	10 und mehr	
			EUR	%
1		Bruttoarbeitskosten insgesamt	.	.
2	D	Nettoarbeitskosten (Bruttoarbeitskosten abzüglich Lohnsubventionen)	.	.
3	D.5	Lohnsubventionen (dem Arbeitgeber erstattete Lohn- und Gehaltszahlungen)	-	-
4	D.1	Arbeitnehmerentgelt	.	.
5	D.11	Bruttolöhne und -gehälter	.	.
6	D.111	Bruttolöhne und -gehälter (ohne Auszubildende)	.	.
7	D.11111	Entgelt für die geleistete Arbeitszeit 2)	.	.
8	D.11112	Sonderzahlungen insgesamt 3)	.	.
9		dar.: von persönlichen Leistungen und vom Unternehmenserfolg abhängig	.	.
10	D.1112	Leistungen zur Vermögensbildung der Arbeitnehmer	.	.
11	D.1113	Vergütung für nicht gearbeitete Tage	.	.
12		Urlaubsvergütung	.	.
13		Vergütung gesetzlicher Feiertage	.	.
14		Vergütung sonstiger betrieblicher oder tariflicher arbeitsfreier Tage	-	-
15	D.1114	Sachleistungen 4)	.	.
16		dar.: unbare individuelle Leistungen 5)	.	.
17	D.112	Bruttolöhne und -gehälter der Auszubildenden	.	.
18	D.12	Sozialbeiträge der Arbeitgeber	.	.
19	D.121	Tatsächliche Sozialbeiträge der Arbeitgeber (ohne Auszubildende) 6)	.	.
20	D.1211	Gesetzliche Arbeitgeberbeiträge zur Sozialversicherung	.	.
21		Rentenversicherungsbeiträge	.	.
22		dar.: Aufstockungsbeiträge zur Rentenversicherung im Rahmen der Altersteilzeit	.	.
23		Arbeitslosenversicherungsbeiträge	.	.
24		Kranken- und Pflegeversicherungsbeiträge	.	.
25		Beiträge zur Berufsgenossenschaft	.	.
26		Umlage für das Insolvenzgeld	.	.
27		Sonstige gesetzliche Aufwendungen 7)	-	-
28	D.1212	Aufwendungen für die betriebliche Altersversorgung ohne Entgeltumwandlung	.	.
29		Aufwendungen für betriebliche Ruhegeldzusagen	.	.
30		Zuwendungen an Pensionskassen	.	.
31		Zuwendungen an Unterstützungskassen	-	-
32		Beiträge zur Direktversicherung	.	.
33		Beiträge an Pensionsfonds	.	.
34		Beiträge an den Pensions-Sicherungs-Verein VVaG	.	.
35	D.122	Unterstellte Sozialbeiträge der Arbeitgeber (ohne Auszubildende) 8)	.	.
36	D.1221	Lohn- und Gehaltsfortzahlung	.	.
37		Lohn- und Gehaltsfortzahlung im Krankheitsfall	.	.
38		Arbeitgeberzuschüsse zum Mutterschaftsgeld 9)	.	.
39	D.1222	Unterstellte Sozialbeiträge zur Alters- und Gesundheitsvorsorge von Beamten	-	-
40	D.1223	Zahlungen an aus dem Unternehmen ausscheidende Arbeitnehmer	.	.
41		Entlassungsentschädigungen	.	.
42		Aufstockungsbeträge zu Lohn und Gehalt im Rahmen der Altersteilzeit	.	.
43	D.1224	Sonstige freiwillige Sozialleistungen der Arbeitgeber	.	.
44	D.123	Sozialbeiträge der Arbeitgeber für Auszubildende	.	.
45	D.2	Kosten für die berufliche Aus- und Weiterbildung	.	.
46	D.3	Sonstige Aufwendungen 10)	.	.
47	D.4	Steuern auf die Lohnsumme oder Beschäftigtenzahl 11)	.	.
48		Nachrichtlich:	.	.
49		Entgeltumwandlung der Arbeitnehmer für betriebliche Altersversorgung	.	.
50		Lohnnebenkosten 12)	.	.
51		dar.: gesetzliche Lohnnebenkosten 13)	.	.
52		Personalnebenkosten insgesamt 14)	.	.
53		dar.: gesetzliche Personalnebenkosten 15)	.	.
54		Bruttoarbeitskosten je Vollzeiteinheit einschließlich Auszubildende	.	.
55		Bruttoarbeitskosten je geleistete Stunde der Beschäftigten (ohne Auszubildende)	.	.
55		Nettoarbeitskosten je geleistete Stunde der Beschäftigten (einschl. Auszubildende)	.	.

1) Harmonisierter Schlüssel der statistischen Ämter der Europäischen Union nach Verordnung (EG) 1737/2005.- 2) Laufend gezahltes für nicht gearbeitete Tage, Sachleistungen).- 3) Zahlungen, die im Allgemeinen nicht laufend mit jeder Lohn- und Gehaltszahlung 5) Naturalleistungen, Firmenwagen, Personalrabatte, Job-Tickets und Zinssparnisse.- 6) Zahlungen der Arbeitgeber an Versicherungs zur Winterbeschäftigungs-Umlage nach Winterbeschäftigungs-Verordnung.- 8) Sozialleistungen der Arbeitgeber direkt an ihre Arbeit nach Aufwendungsausgleichsgesetz.- 10) Anwerbungskosten, vom Arbeitgeber gestellte Berufskleidung.- 11) Ausgleichsabgabe nach "indirekten Kosten" der Internationalen Arbeitsorganisation (ILO).- 13) Gesetzliche Arbeitgeberbeiträge zur Sozialversicherung, Arbeitgeber für Auszubildende, Steuern auf die Lohnsumme oder die Beschäftigtenzahl.- 14) Arbeitskosten insg. abzüglich Entgelt für Lohn- und Gehaltsfortzahlung, unterstellte Sozialbeiträge zur Alters- und Gesundheitsvorsorge von Beamten, Steuern auf die

Arbeitskosten je Vollzeiteinheit in Unternehmen mit ... Arbeitnehmern												Lfd. Nr.
davon mit ... bis ... Arbeitnehmern										50 und mehr		
10 - 49		50 - 249		250 - 499		500 - 999		1000 und mehr				
EUR	%	EUR	%	EUR	%	EUR	%	EUR	%	EUR	%	
.	.	-	-	1
.	.	-	-	2
-	-	-	-	-	-	-	-	-	-	-	-	3
.	.	-	-	4
.	.	-	-	5
.	.	-	-	6
.	.	-	-	7
.	.	-	-	8
.	.	-	-	9
-	-	-	-	10
.	.	-	-	11
.	.	-	-	12
.	.	-	-	13
-	-	-	-	-	-	-	-	-	-	-	-	14
.	.	-	-	15
-	-	-	-	-	-	16
.	.	-	-	17
.	.	-	-	18
.	.	-	-	19
.	.	-	-	20
.	.	-	-	21
.	.	-	-	22
.	.	-	-	23
.	.	-	-	24
.	.	-	-	25
.	.	-	-	26
-	-	-	-	-	-	-	-	-	-	-	-	27
.	.	-	-	28
.	.	-	-	-	-	.	.	-	-	.	.	29
-	-	-	-	-	-	30
-	-	-	-	.	.	-	-	-	-	.	.	31
-	-	-	-	-	-	.	.	-	-	.	.	32
.	.	-	-	-	-	-	-	33
.	.	-	-	-	-	-	-	-	-	.	.	34
.	.	-	-	35
.	.	-	-	36
.	.	-	-	37
-	-	-	-	-	-	-	-	-	-	-	-	38
-	-	-	-	-	-	-	-	-	-	-	-	39
.	.	-	-	40
-	-	-	-	41
.	.	-	-	42
-	-	-	-	43
-	-	-	-	44
.	.	-	-	45
.	.	-	-	-	-	.	.	46
.	.	-	-	47
.	.	-	-	48
.	.	-	-	49
.	.	-	-	50
.	.	-	-	51
.	.	-	-	52
.	.	-	-	53
.	.	-	-	54
.	.	-	-	55

Entgelt für die geleistete Arbeitszeit (Bruttolohn/Bruttogehalt abzüglich Sonderzahlungen, vermögenswirksame Leistungen, Vergütung geleistet werden.- 4) Unbare individuelle Leistungen, Aktienoptionsprogramme, Belegschaftsaktien, Belegschaftseinrichtungen.- träger oder Bildung von Rückstellungen, um ihren Arbeitnehmern Anspruch auf Sozialleistungen zu sichern.- 7) Arbeitgeberbeiträge nehmer, d. h. ohne Zwischenschaltung eines Versicherungsträgers und ohne Rückstellungen zu bilden.- 9) Beiträge zum U2-Verfahren Schwerbehindertenrecht (Teil 2 SGB IX).- 12) Arbeitskosten insg. abzüglich Bruttolöhne und -gehälter (D.11). Entspricht den Lohn- und Gehaltsfortzahlung, unterstellte Sozialbeiträge zur Alters- und Gesundheitsvorsorge von Beamten, Sozialbeiträge der die geleistete Arbeitszeit.- 15) Gesetzliche Arbeitgeberbeiträge zur Sozialversicherung, Vergütung gesetzlicher Feiertage, Lohnsumme oder die Beschäftigtenzahl.-

Lfd.Nr.	Schlüssel 1)	Kostenart	10 und mehr	
			EUR	%
1		B r u t t o a r b e i t s k o s t e n i n s g e s a m t	-	-
2	D	Nettoarbeitskosten (Bruttoarbeitskosten abzüglich Lohnsubventionen)	-	-
3	D.5	Lohnsubventionen (dem Arbeitgeber erstattete Lohn- und Gehaltszahlungen)	-	-
4	D.1	Arbeitnehmerentgelt	-	-
5	D.11	Bruttolöhne und -gehälter	-	-
6	D.111	Bruttolöhne und -gehälter (ohne Auszubildende)	-	-
7	D.11111	Entgelt für die geleistete Arbeitszeit 2)	-	-
8	D.11112	Sonderzahlungen insgesamt 3)	-	-
9		dar.: von persönlichen Leistungen und vom Unternehmenserfolg abhängig	-	-
10	D.1112	Leistungen zur Vermögensbildung der Arbeitnehmer	-	-
11	D.1113	Vergütung für nicht gearbeitete Tage	-	-
12		Urlaubsvergütung	-	-
13		Vergütung gesetzlicher Feiertage	-	-
14		Vergütung sonstiger betrieblicher oder tariflicher arbeitsfreier Tage	-	-
15	D.1114	Sachleistungen 4)	-	-
16		dar.: unbare individuelle Leistungen 5)	-	-
17	D.112	Bruttolöhne und -gehälter der Auszubildenden	-	-
18	D.12	Sozialbeiträge der Arbeitgeber	-	-
19	D.121	Tatsächliche Sozialbeiträge der Arbeitgeber (ohne Auszubildende) 6)	-	-
20	D.1211	Gesetzliche Arbeitgeberbeiträge zur Sozialversicherung	-	-
21		Rentenversicherungsbeiträge	-	-
22		dar.: Aufstockungsbeiträge zur Rentenversicherung im Rahmen der Altersteilzeit	-	-
23		Arbeitslosenversicherungsbeiträge	-	-
24		Kranken- und Pflegeversicherungsbeiträge	-	-
25		Beiträge zur Berufsgenossenschaft	-	-
26		Umlage für das Insolvenzgeld	-	-
27		Sonstige gesetzliche Aufwendungen 7)	-	-
28	D.1212	Aufwendungen für die betriebliche Altersversorgung ohne Entgeltumwandlung	-	-
29		Aufwendungen für betriebliche Ruhegeldzusagen	-	-
30		Zuwendungen an Pensionskassen	-	-
31		Zuwendungen an Unterstützungskassen	-	-
32		Beiträge zur Direktversicherung	-	-
33		Beiträge an Pensionsfonds	-	-
34		Beiträge an den Pensions-Sicherungs-Verein VVaG	-	-
35	D.122	Unterstellte Sozialbeiträge der Arbeitgeber (ohne Auszubildende) 8)	-	-
36	D.1221	Lohn- und Gehaltsfortzahlung	-	-
37		Lohn- und Gehaltsfortzahlung im Krankheitsfall	-	-
38		Arbeitgeberzuschüsse zum Mutterschaftsgeld 9)	-	-
39	D.1222	Unterstellte Sozialbeiträge zur Alters- und Gesundheitsvorsorge von Beamten	-	-
40	D.1223	Zahlungen an aus dem Unternehmen ausscheidende Arbeitnehmer	-	-
41		Entlassungsentschädigungen	-	-
42		Aufstockungsbeträge zu Lohn und Gehalt im Rahmen der Altersteilzeit	-	-
43	D.1224	Sonstige freiwillige Sozialleistungen der Arbeitgeber	-	-
44	D.123	Sozialbeiträge der Arbeitgeber für Auszubildende	-	-
45	D.2	Kosten für die berufliche Aus- und Weiterbildung	-	-
46	D.3	Sonstige Aufwendungen 10)	-	-
47	D.4	Steuern auf die Lohnsumme oder Beschäftigtenzahl 11)	-	-
48		Nachrichtlich:	-	-
49		Entgeltumwandlung der Arbeitnehmer für betriebliche Altersversorgung	-	-
50		Lohnnebenkosten 12)	-	-
51		dar.: gesetzliche Lohnnebenkosten 13)	-	-
52		Personalnebenkosten insgesamt 14)	-	-
53		dar.: gesetzliche Personalnebenkosten 15)	-	-
54		Bruttoarbeitskosten je Vollzeiteinheit einschließlich Auszubildende	-	-
55		Bruttoarbeitskosten je geleistete Stunde der Beschäftigten (ohne Auszubildende)	-	-
55		Nettoarbeitskosten je geleistete Stunde der Beschäftigten (einschl. Auszubildende)	-	-

1) Harmonisierter Schlüssel der statistischen Ämter der Europäischen Union nach Verordnung (EG) 1737/2005.- 2) Laufend gezahltes für nicht gearbeitete Tage, Sachleistungen).- 3) Zahlungen, die im Allgemeinen nicht laufend mit jeder Lohn- und Gehaltszahlung 5) Naturalleistungen, Firmenwagen, Personalrabatte, Job-Tickets und Zinssparnisse.- 6) Zahlungen der Arbeitgeber an Versicherungs zur Winterbeschäftigungs-Umlage nach Winterbeschäftigungs-Verordnung.- 8) Sozialleistungen der Arbeitgeber direkt an ihre Arbeit nach Aufwendungsausgleichsgesetz.- 10) Anwerbekosten, vom Arbeitgeber gestellte Berufskleidung.- 11) Ausgleichsabgabe nach "indirekten Kosten" der Internationalen Arbeitsorganisation (ILO).- 13) Gesetzliche Arbeitgeberbeiträge zur Sozialversicherung, Arbeitgeber für Auszubildende, Steuern auf die Lohnsumme oder die Beschäftigtenzahl.- 14) Arbeitskosten insg. abzüglich Entgelt für Lohn- und Gehaltsfortzahlung, unterstellte Sozialbeiträge zur Alters- und Gesundheitsvorsorge von Beamten, Steuern auf die

Arbeitskosten je Vollzeiteinheit in Unternehmen mit ... Arbeitnehmern												Lfd. Nr.
davon mit ... bis ... Arbeitnehmern										50 und mehr		
10 - 49		50 - 249		250 - 499		500 - 999		1000 und mehr				
EUR	%	EUR	%	EUR	%	EUR	%	EUR	%	EUR	%	
-	-	-	-	-	-	-	-	-	-	-	-	1
-	-	-	-	-	-	-	-	-	-	-	-	2
-	-	-	-	-	-	-	-	-	-	-	-	3
-	-	-	-	-	-	-	-	-	-	-	-	4
-	-	-	-	-	-	-	-	-	-	-	-	5
-	-	-	-	-	-	-	-	-	-	-	-	6
-	-	-	-	-	-	-	-	-	-	-	-	7
-	-	-	-	-	-	-	-	-	-	-	-	8
-	-	-	-	-	-	-	-	-	-	-	-	9
-	-	-	-	-	-	-	-	-	-	-	-	10
-	-	-	-	-	-	-	-	-	-	-	-	11
-	-	-	-	-	-	-	-	-	-	-	-	12
-	-	-	-	-	-	-	-	-	-	-	-	13
-	-	-	-	-	-	-	-	-	-	-	-	14
-	-	-	-	-	-	-	-	-	-	-	-	15
-	-	-	-	-	-	-	-	-	-	-	-	16
-	-	-	-	-	-	-	-	-	-	-	-	17
-	-	-	-	-	-	-	-	-	-	-	-	18
-	-	-	-	-	-	-	-	-	-	-	-	19
-	-	-	-	-	-	-	-	-	-	-	-	20
-	-	-	-	-	-	-	-	-	-	-	-	21
-	-	-	-	-	-	-	-	-	-	-	-	22
-	-	-	-	-	-	-	-	-	-	-	-	23
-	-	-	-	-	-	-	-	-	-	-	-	24
-	-	-	-	-	-	-	-	-	-	-	-	25
-	-	-	-	-	-	-	-	-	-	-	-	26
-	-	-	-	-	-	-	-	-	-	-	-	27
-	-	-	-	-	-	-	-	-	-	-	-	28
-	-	-	-	-	-	-	-	-	-	-	-	29
-	-	-	-	-	-	-	-	-	-	-	-	30
-	-	-	-	-	-	-	-	-	-	-	-	31
-	-	-	-	-	-	-	-	-	-	-	-	32
-	-	-	-	-	-	-	-	-	-	-	-	33
-	-	-	-	-	-	-	-	-	-	-	-	34
-	-	-	-	-	-	-	-	-	-	-	-	35
-	-	-	-	-	-	-	-	-	-	-	-	36
-	-	-	-	-	-	-	-	-	-	-	-	37
-	-	-	-	-	-	-	-	-	-	-	-	38
-	-	-	-	-	-	-	-	-	-	-	-	39
-	-	-	-	-	-	-	-	-	-	-	-	40
-	-	-	-	-	-	-	-	-	-	-	-	41
-	-	-	-	-	-	-	-	-	-	-	-	42
-	-	-	-	-	-	-	-	-	-	-	-	43
-	-	-	-	-	-	-	-	-	-	-	-	44
-	-	-	-	-	-	-	-	-	-	-	-	45
-	-	-	-	-	-	-	-	-	-	-	-	46
-	-	-	-	-	-	-	-	-	-	-	-	47
-	-	-	-	-	-	-	-	-	-	-	-	48
-	-	-	-	-	-	-	-	-	-	-	-	49
-	-	-	-	-	-	-	-	-	-	-	-	50
-	-	-	-	-	-	-	-	-	-	-	-	51
-	-	-	-	-	-	-	-	-	-	-	-	52
-	-	-	-	-	-	-	-	-	-	-	-	53
-	-	-	-	-	-	-	-	-	-	-	-	54
-	-	-	-	-	-	-	-	-	-	-	-	55

Entgelt für die geleistete Arbeitszeit (Bruttolohn/Bruttogehalt abzüglich Sonderzahlungen, vermögenswirksame Leistungen, Vergütung geleistet werden.- 4) Unbare individuelle Leistungen, Aktienoptionsprogramme, Belegschaftsaktien, Belegschaftseinrichtungen.- träger oder Bildung von Rückstellungen, um ihren Arbeitnehmern Anspruch auf Sozialleistungen zu sichern.- 7) Arbeitgeberbeiträge nehmer, d. h. ohne Zwischenschaltung eines Versicherungsträgers und ohne Rückstellungen zu bilden.- 9) Beiträge zum U2-Verfahren Schwerbehindertenrecht (Teil 2 SGB IX).- 12) Arbeitskosten insg. abzüglich Bruttolöhne und -gehälter (D.11). Entspricht den Lohn- und Gehaltsfortzahlung, unterstellte Sozialbeiträge zur Alters- und Gesundheitsvorsorge von Beamten, Sozialbeiträge der die geleistete Arbeitszeit.- 15) Gesetzliche Arbeitgeberbeiträge zur Sozialversicherung, Vergütung gesetzlicher Feiertage, Lohnsumme oder die Beschäftigtenzahl.-

Lfd.Nr.	Schlüssel 1)	Kostenart	10 und mehr	
			EUR	%
1		Bruttoarbeitskosten insgesamt	49 710	100,0
2	D	Nettoarbeitskosten (Bruttoarbeitskosten abzüglich Lohnsubventionen)	49 593	99,8
3	D.5	Lohnsubventionen (dem Arbeitgeber erstattete Lohn- und Gehaltszahlungen)	/	/
4	D.1	Arbeitnehmerentgelt	49 495	99,6
5	D.11	Bruttolöhne und -gehälter	38 276	77,0
6	D.111	Bruttolöhne und -gehälter (ohne Auszubildende)	38 088	76,6
7	D.11111	Entgelt für die geleistete Arbeitszeit 2)	29 534	59,4
8	D.11112	Sonderzahlungen insgesamt 3)	2 865	5,8
9		dar.: von persönlichen Leistungen und vom Unternehmenserfolg abhängig	(540)	(1,1)
10	D.1112	Leistungen zur Vermögensbildung der Arbeitnehmer	231	0,5
11	D.1113	Vergütung für nicht gearbeitete Tage	5 195	10,5
12		Urlaubsvergütung	3 828	7,7
13		Vergütung gesetzlicher Feiertage	1 220	2,5
14		Vergütung sonstiger betrieblicher oder tariflicher arbeitsfreier Tage	/	/
15	D.1114	Sachleistungen 4)	(263)	(0,5)
16		dar.: unbare individuelle Leistungen 5)	205	0,4
17	D.112	Bruttolöhne und -gehälter der Auszubildenden	(188)	(0,4)
18	D.12	Sozialbeiträge der Arbeitgeber	11 219	22,6
19	D.121	Tatsächliche Sozialbeiträge der Arbeitgeber (ohne Auszubildende) 6)	9 804	19,7
20	D.1211	Gesetzliche Arbeitgeberbeiträge zur Sozialversicherung	9 179	18,5
21		Rentenversicherungsbeiträge	3 869	7,8
22		dar.: Aufstockungsbeiträge zur Rentenversicherung im Rahmen der Altersteilzeit	(44)	(0,1)
23		Arbeitslosenversicherungsbeiträge	595	1,2
24		Kranken- und Pflegeversicherungsbeiträge	2 684	5,4
25		Beiträge zur Berufsgenossenschaft	1 989	4,0
26		Umlage für das Insolvenzgeld	37	0,1
27		Sonstige gesetzliche Aufwendungen 7)	/	/
28	D.1212	Aufwendungen für die betriebliche Altersversorgung ohne Entgeltumwandlung	(625)	(1,3)
29		Aufwendungen für betriebliche Ruhegeldzusagen	/	(0,8)
30		Zuwendungen an Pensionskassen	/	/
31		Zuwendungen an Unterstützungskassen	/	/
32		Beiträge zur Direktversicherung	/	/
33		Beiträge an Pensionsfonds	/	/
34		Beiträge an den Pensions-Sicherungs-Verein VVaG	/	/
35	D.122	Unterstellte Sozialbeiträge der Arbeitgeber (ohne Auszubildende) 8)	1 369	2,8
36	D.1221	Lohn- und Gehaltsfortzahlung	1 133	2,3
37		Lohn- und Gehaltsfortzahlung im Krankheitsfall	1 092	2,2
38		Arbeitgeberzuschüsse zum Mutterschaftsgeld 9)	(41)	0,1
39	D.1222	Unterstellte Sozialbeiträge zur Alters- und Gesundheitsvorsorge von Beamten	-	-
40	D.1223	Zahlungen an aus dem Unternehmen ausscheidende Arbeitnehmer	/	/
41		Entlassungsentschädigungen	/	/
42		Aufstockungsbeiträge zu Lohn und Gehalt im Rahmen der Altersteilzeit	/	/
43	D.1224	Sonstige freiwillige Sozialleistungen der Arbeitgeber	/	/
44	D.123	Sozialbeiträge der Arbeitgeber für Auszubildende	(45)	(0,1)
45	D.2	Kosten für die berufliche Aus- und Weiterbildung	/	(0,2)
46	D.3	Sonstige Aufwendungen 10)	(92)	(0,2)
47	D.4	Steuern auf die Lohnsumme oder Beschäftigtenzahl 11)	23	0,0
48		Nachrichtlich:		
49		Entgeltumwandlung der Arbeitnehmer für betriebliche Altersversorgung	(318)	(0,6)
50		Lohnnebenkosten 12)	11 434	23,0
51		dar.: gesetzliche Lohnnebenkosten 13)	10 381	20,9
52		Personalnebenkosten insgesamt 14)	20 176	40,6
53		dar.: gesetzliche Personalnebenkosten 15)	11 555	23,2
54		Bruttoarbeitskosten je Vollzeiteinheit einschließlich Auszubildende	48 806	98,2
55		Bruttoarbeitskosten je geleistete Stunde der Beschäftigten (ohne Auszubildende)	28,56	
		Nettoarbeitskosten je geleistete Stunde der Beschäftigten (einschl. Auszubildende)	27,99	

1) Harmonisierter Schlüssel der statistischen Ämter der Europäischen Union nach Verordnung (EG) 1737/2005.- 2) Laufend gezahltes für nicht gearbeitete Tage, Sachleistungen).- 3) Zahlungen, die im Allgemeinen nicht laufend mit jeder Lohn- und Gehaltszahlung 5) Naturalleistungen, Firmenwagen, Personalrabatte, Job-Tickets und Zinssparnisse.- 6) Zahlungen der Arbeitgeber an Versicherungs zur Winterbeschäftigungs-Umlage nach Winterbeschäftigungs-Verordnung.- 8) Sozialleistungen der Arbeitgeber direkt an ihre Arbeit nach Aufwendungsausgleichsgesetz.- 10) Anwerbskosten, vom Arbeitgeber gestellte Berufskleidung.- 11) Ausgleichsabgabe nach "indirekten Kosten" der Internationalen Arbeitsorganisation (ILO).- 13) Gesetzliche Arbeitgeberbeiträge zur Sozialversicherung, Arbeitgeber für Auszubildende, Steuern auf die Lohnsumme oder die Beschäftigtenzahl.- 14) Arbeitskosten insg. abzüglich Entgelt für Lohn- und Gehaltsfortzahlung, unterstellte Sozialbeiträge zur Alters- und Gesundheitsvorsorge von Beamten, Steuern auf die

Wirtschaftszweigen und Unternehmensgrößenklassen
und Berlin
und Erden, sonstiger Bergbau

Arbeitskosten je Vollzeiteinheit in Unternehmen mit ... Arbeitnehmern												Lfd. Nr.
davon mit ... bis ... Arbeitnehmern										50 und mehr		
10 - 49		50 - 249		250 - 499		500 - 999		1000 und mehr				
EUR	%	EUR	%	EUR	%	EUR	%	EUR	%	EUR	%	
.	1
.	2
.	-	-	3
.	4
.	5
.	6
.	7
.	8
.	9
.	10
.	11
.	12
.	13
.	14
.	15
.	16
.	17
.	18
.	19
.	20
.	21
.	22
.	23
.	24
.	25
.	26
.	-	-	.	.	27
.	28
.	29
.	30
.	31
.	-	-	-	-	.	.	32
.	33
.	34
.	35
.	36
.	37
-	-	-	-	-	-	-	-	-	-	-	-	38
.	39
.	40
.	41
.	42
.	43
.	44
.	45
.	46
.	47
.	48
.	49
.	50
.	51
.	52
.	53
.	54
.	55

Entgelt für die geleistete Arbeitszeit (Bruttolohn/Bruttogehalt abzüglich Sonderzahlungen, vermögenswirksame Leistungen, Vergütung geleistet werden.- 4) Unbare individuelle Leistungen, Aktienoptionsprogramme, Belegschaftsaktien, Belegschaftseinrichtungen.- träger oder Bildung von Rückstellungen, um ihren Arbeitnehmern Anspruch auf Sozialleistungen zu sichern.- 7) Arbeitgeberbeiträge nehmer, d. h. ohne Zwischenschaltung eines Versicherungsträgers und ohne Rückstellungen zu bilden.- 9) Beiträge zum U2-Verfahren Schwerbehindertenrecht (Teil 2 SGB IX).- 12) Arbeitskosten insg. abzüglich Bruttolöhne und -gehälter (D.11). Entspricht den Lohn- und Gehaltsfortzahlung, unterstellte Sozialbeiträge zur Alters- und Gesundheitsvorsorge von Beamten, Sozialbeiträge der die geleistete Arbeitszeit.- 15) Gesetzliche Arbeitgeberbeiträge zur Sozialversicherung, Vergütung gesetzlicher Feiertage, Lohnsumme oder die Beschäftigtenzahl.-

Lfd.Nr.	Schlüssel 1)	Kostenart	10 und mehr	
			EUR	%
1		B r u t t o a r b e i t s k o s t e n i n s g e s a m t	.	.
2	D	Nettoarbeitskosten (Bruttoarbeitskosten abzüglich Lohnsubventionen)	.	.
3	D.5	Lohnsubventionen (dem Arbeitgeber erstattete Lohn- und Gehaltszahlungen)	.	.
4	D.1	Arbeitnehmerentgelt	.	.
5	D.11	Bruttolöhne und -gehälter	.	.
6	D.111	Bruttolöhne und -gehälter (ohne Auszubildende)	.	.
7	D.11111	Entgelt für die geleistete Arbeitszeit 2)	.	.
8	D.11112	Sonderzahlungen insgesamt 3)	.	.
9		dar.: von persönlichen Leistungen und vom Unternehmenserfolg abhängig	.	.
10	D.1112	Leistungen zur Vermögensbildung der Arbeitnehmer	.	.
11	D.1113	Vergütung für nicht gearbeitete Tage	.	.
12		Urlaubsvergütung	.	.
13		Vergütung gesetzlicher Feiertage	.	.
14		Vergütung sonstiger betrieblicher oder tariflicher arbeitsfreier Tage	.	.
15	D.1114	Sachleistungen 4)	.	.
16		dar.: unbare individuelle Leistungen 5)	.	.
17	D.112	Bruttolöhne und -gehälter der Auszubildenden	.	.
18	D.12	Sozialbeiträge der Arbeitgeber	.	.
19	D.121	Tatsächliche Sozialbeiträge der Arbeitgeber (ohne Auszubildende) 6)	.	.
20	D.1211	Gesetzliche Arbeitgeberbeiträge zur Sozialversicherung	.	.
21		Rentenversicherungsbeiträge	.	.
22		dar.: Aufstockungsbeiträge zur Rentenversicherung im Rahmen der Altersteilzeit	.	.
23		Arbeitslosenversicherungsbeiträge	.	.
24		Kranken- und Pflegeversicherungsbeiträge	.	.
25		Beiträge zur Berufsgenossenschaft	.	.
26		Umlage für das Insolvenzgeld	.	.
27		Sonstige gesetzliche Aufwendungen 7)	.	.
28	D.1212	Aufwendungen für die betriebliche Altersversorgung ohne Entgeltumwandlung	.	.
29		Aufwendungen für betriebliche Ruhegeldzusagen	.	.
30		Zuwendungen an Pensionskassen	.	.
31		Zuwendungen an Unterstützungskassen	-	-
32		Beiträge zur Direktversicherung	.	.
33		Beiträge an Pensionsfonds	-	-
34		Beiträge an den Pensions-Sicherungs-Verein VVaG	.	.
35	D.122	Unterstellte Sozialbeiträge der Arbeitgeber (ohne Auszubildende) 8)	.	.
36	D.1221	Lohn- und Gehaltsfortzahlung	.	.
37		Lohn- und Gehaltsfortzahlung im Krankheitsfall	.	.
38		Arbeitgeberzuschüsse zum Mutterschaftsgeld 9)	.	.
39	D.1222	Unterstellte Sozialbeiträge zur Alters- und Gesundheitsvorsorge von Beamten	-	-
40	D.1223	Zahlungen an aus dem Unternehmen ausscheidende Arbeitnehmer	.	.
41		Entlassungsentschädigungen	.	.
42		Aufstockungsbeträge zu Lohn und Gehalt im Rahmen der Altersteilzeit	.	.
43	D.1224	Sonstige freiwillige Sozialleistungen der Arbeitgeber	.	.
44	D.123	Sozialbeiträge der Arbeitgeber für Auszubildende	.	.
45	D.2	Kosten für die berufliche Aus- und Weiterbildung	.	.
46	D.3	Sonstige Aufwendungen 10)	.	.
47	D.4	Steuern auf die Lohnsumme oder Beschäftigtenzahl 11)	.	.
48		Nachrichtlich:	.	.
49		Entgeltumwandlung der Arbeitnehmer für betriebliche Altersversorgung	.	.
50		Lohnnebenkosten 12)	.	.
51		dar.: gesetzliche Lohnnebenkosten 13)	.	.
52		Personalnebenkosten insgesamt 14)	.	.
53		dar.: gesetzliche Personalnebenkosten 15)	.	.
54		Bruttoarbeitskosten je Vollzeiteinheit einschließlich Auszubildende	.	.
55		Bruttoarbeitskosten je geleistete Stunde der Beschäftigten (ohne Auszubildende)	.	.
		Nettoarbeitskosten je geleistete Stunde der Beschäftigten (einschl. Auszubildende)	.	.

1) Harmonisierter Schlüssel der statistischen Ämter der Europäischen Union nach Verordnung (EG) 1737/2005.- 2) Laufend gezahltes für nicht gearbeitete Tage, Sachleistungen).- 3) Zahlungen, die im Allgemeinen nicht laufend mit jeder Lohn- und Gehaltszahlung 5) Naturalleistungen, Firmenwagen, Personalrabatte, Job-Tickets und Zinssparnisse.- 6) Zahlungen der Arbeitgeber an Versicherungs zur Winterbeschäftigungs-Umlage nach Winterbeschäftigungs-Verordnung.- 8) Sozialleistungen der Arbeitgeber direkt an ihre Arbeit nach Aufwendungsausgleichsgesetz.- 10) Anwerbungskosten, vom Arbeitgeber gestellte Berufskleidung.- 11) Ausgleichsabgabe nach "indirekten Kosten" der Internationalen Arbeitsorganisation (ILO).- 13) Gesetzliche Arbeitgeberbeiträge zur Sozialversicherung, Arbeitgeber für Auszubildende, Steuern auf die Lohnsumme oder die Beschäftigtenzahl.- 14) Arbeitskosten insg. abzüglich Entgelt für Lohn- und Gehaltsfortzahlung, unterstellte Sozialbeiträge zur Alters- und Gesundheitsvorsorge von Beamten, Steuern auf die

Wirtschaftszweigen und Unternehmensgrößenklassen
und Berlin
bau und für die Gewinnung von Steinen und Erden

Arbeitskosten je Vollzeiteinheit in Unternehmen mit ... Arbeitnehmern												Lfd. Nr.
davon mit ... bis ... Arbeitnehmern										50 und mehr		
10 - 49		50 - 249		250 - 499		500 - 999		1000 und mehr				
EUR	%	EUR	%	EUR	%	EUR	%	EUR	%	EUR	%	
.	1
.	.	.	.	-	-	-	-	-	-	.	.	2
.	3
.	4
.	5
.	6
.	7
.	-	-	8
.	9
.	10
.	11
.	12
.	13
.	-	-	.	.	14
.	15
.	16
.	-	-	17
.	18
.	19
.	20
.	21
-	-	22
.	23
.	24
.	25
.	.	.	.	-	-	-	-	-	-	-	-	26
.	27
.	28
.	-	-	.	.	29
-	-	-	-	-	-	-	-	-	-	-	-	30
.	.	.	.	-	-	-	-	-	-	.	.	31
-	-	-	-	-	-	-	-	-	-	-	-	32
.	.	.	.	-	-	-	-	-	-	.	.	33
.	-	-	.	.	34
.	35
.	36
.	37
-	-	-	-	-	-	-	-	-	-	-	-	38
.	39
.	40
-	-	.	.	-	-	41
-	-	.	.	-	-	42
.	43
.	-	-	.	44
.	45
-	-	-	-	.	.	46
.	47
.	48
.	49
.	50
.	51
.	52
.	53
.	54
.	55

Entgelt für die geleistete Arbeitszeit (Bruttolohn/Bruttogehalt abzüglich Sonderzahlungen, vermögenswirksame Leistungen, Vergütung geleistet werden.- 4) Unbare individuelle Leistungen, Aktienoptionsprogramme, Belegschaftsaktien, Belegschaftseinrichtungen.- träger oder Bildung von Rückstellungen, um ihren Arbeitnehmern Anspruch auf Sozialleistungen zu sichern.- 7) Arbeitgeberbeiträge nehmer, d. h. ohne Zwischenschaltung eines Versicherungsträgers und ohne Rückstellungen zu bilden.- 9) Beiträge zum U2-Verfahren Schwerbehindertenrecht (Teil 2 SGB IX).- 12) Arbeitskosten insg. abzüglich Bruttolöhne und -gehälter (D.11). Entspricht den Lohn- und Gehaltsfortzahlung, unterstellte Sozialbeiträge zur Alters- und Gesundheitsvorsorge von Beamten, Sozialbeiträge der die geleistete Arbeitszeit.- 15) Gesetzliche Arbeitgeberbeiträge zur Sozialversicherung, Vergütung gesetzlicher Feiertage, Lohnsumme oder die Beschäftigtenzahl.-

Lfd.Nr.	Schlüssel 1)	Kostenart	10 und mehr	
			EUR	%
1		B r u t t o a r b e i t s k o s t e n i n s g e s a m t	56 892	100,0
2	D	Nettoarbeitskosten (Bruttoarbeitskosten abzüglich Lohnsubventionen)	56 854	99,9
3	D.5	Lohnsubventionen (dem Arbeitgeber erstattete Lohn- und Gehaltszahlungen)	(38)	(0,1)
4	D.1	Arbeitnehmerentgelt	56 496	99,3
5	D.11	Bruttolöhne und -gehälter	44 356	78,0
6	D.111	Bruttolöhne und -gehälter (ohne Auszubildende)	43 878	77,1
7	D.11111	Entgelt für die geleistete Arbeitszeit 2)	32 107	56,4
8	D.11112	Sonderzahlungen insgesamt 3)	5 120	9,0
9		dar.: von persönlichen Leistungen und vom Unternehmenserfolg abhängig	1 736	3,1
10	D.1112	Leistungen zur Vermögensbildung der Arbeitnehmer	198	0,3
11	D.1113	Vergütung für nicht gearbeitete Tage	6 016	10,6
12		Urlaubsvergütung	4 420	7,8
13		Vergütung gesetzlicher Feiertage	1 364	2,4
14		Vergütung sonstiger betrieblicher oder tariflicher arbeitsfreier Tage	231	0,4
15	D.1114	Sachleistungen 4)	437	0,8
16		dar.: unbare individuelle Leistungen 5)	284	0,5
17	D.112	Bruttolöhne und -gehälter der Auszubildenden	478	0,8
18	D.12	Sozialbeiträge der Arbeitgeber	12 140	21,3
19	D.121	Tatsächliche Sozialbeiträge der Arbeitgeber (ohne Auszubildende) 6)	10 091	17,7
20	D.1211	Gesetzliche Arbeitgeberbeiträge zur Sozialversicherung	8 355	14,7
21		Rentenversicherungsbeiträge	4 046	7,1
22		dar.: Aufstockungsbeiträge zur Rentenversicherung im Rahmen der Altersteilzeit	89	0,2
23		Arbeitslosenversicherungsbeiträge	648	1,1
24		Kranken- und Pflegeversicherungsbeiträge	2 742	4,8
25		Beiträge zur Berufsgenossenschaft	876	1,5
26		Umlage für das Insolvenzgeld	42	0,1
27		Sonstige gesetzliche Aufwendungen 7)	/	/
28	D.1212	Aufwendungen für die betriebliche Altersversorgung ohne Entgeltumwandlung	1 737	3,1
29		Aufwendungen für betriebliche Ruhegeldzusagen	1 460	2,6
30		Zuwendungen an Pensionskassen	89	0,2
31		Zuwendungen an Unterstützungskassen	57	0,1
32		Beiträge zur Direktversicherung	52	0,1
33		Beiträge an Pensionsfonds	26	0,0
34		Beiträge an den Pensions-Sicherungs-Verein VVaG	53	0,1
35	D.122	Unterstellte Sozialbeiträge der Arbeitgeber (ohne Auszubildende) 8)	1 937	3,4
36	D.1221	Lohn- und Gehaltsfortzahlung	1 404	2,5
37		Lohn- und Gehaltsfortzahlung im Krankheitsfall	1 360	2,4
38		Arbeitgeberzuschüsse zum Mutterschaftsgeld 9)	44	0,1
39	D.1222	Unterstellte Sozialbeiträge zur Alters- und Gesundheitsvorsorge von Beamten	-	-
40	D.1223	Zahlungen an aus dem Unternehmen ausscheidende Arbeitnehmer	522	0,9
41		Entlassungsentschädigungen	352	0,6
42		Aufstockungsbeiträge zu Lohn und Gehalt im Rahmen der Altersteilzeit	170	0,3
43	D.1224	Sonstige freiwillige Sozialleistungen der Arbeitgeber	11	0,0
44	D.123	Sozialbeiträge der Arbeitgeber für Auszubildende	112	0,2
45	D.2	Kosten für die berufliche Aus- und Weiterbildung	264	0,5
46	D.3	Sonstige Aufwendungen 10)	114	0,2
47	D.4	Steuern auf die Lohnsumme oder Beschäftigtenzahl 11)	17	0,0
48		Nachrichtlich:		
49		Entgeltumwandlung der Arbeitnehmer für betriebliche Altersversorgung	452	0,8
50		Lohnnebenkosten 12)	12 536	22,0
51		dar.: gesetzliche Lohnnebenkosten 13)	9 889	17,4
52		Personalnebenkosten insgesamt 14)	24 785	43,6
53		dar.: gesetzliche Personalnebenkosten 15)	11 141	19,6
54		Bruttoarbeitskosten je Vollzeiteinheit einschließlich Auszubildende	54 609	96,0
55		Bruttoarbeitskosten je geleistete Stunde der Beschäftigten (ohne Auszubildende)	35,41	
		Nettoarbeitskosten je geleistete Stunde der Beschäftigten (einschl. Auszubildende)	33,95	

1) Harmonisierter Schlüssel der statistischen Ämter der Europäischen Union nach Verordnung (EG) 1737/2005.- 2) Laufend gezahltes für nicht gearbeitete Tage, Sachleistungen).- 3) Zahlungen, die im Allgemeinen nicht laufend mit jeder Lohn- und Gehaltszahlung 5) Naturalleistungen, Firmenwagen, Personalrabatte, Job-Tickets und Zinssparnisse.- 6) Zahlungen der Arbeitgeber an Versicherungs zur Winterbeschäftigungs-Umlage nach Winterbeschäftigungs-Verordnung.- 8) Sozialleistungen der Arbeitgeber direkt an ihre Arbeit nach Aufwendungsausgleichsgesetz.- 10) Anwerbekosten, vom Arbeitgeber gestellte Berufskleidung.- 11) Ausgleichsabgabe nach "indirekten Kosten" der Internationalen Arbeitsorganisation (ILO).- 13) Gesetzliche Arbeitgeberbeiträge zur Sozialversicherung, Arbeitgeber für Auszubildende, Steuern auf die Lohnsumme oder die Beschäftigtenzahl.- 14) Arbeitskosten insg. abzüglich Entgelt für Lohn- und Gehaltsfortzahlung, unterstellte Sozialbeiträge zur Alters- und Gesundheitsvorsorge von Beamten, Steuern auf die

Wirtschaftszweigen und Unternehmensgrößenklassen

und Berlin

Gewerbe

Arbeitskosten je Vollzeiteinheit in Unternehmen mit ... Arbeitnehmern												Lfd. Nr.
davon mit ... bis ... Arbeitnehmern										50 und mehr		
10 - 49		50 - 249		250 - 499		500 - 999		1000 und mehr				
EUR	%	EUR	%	EUR	%	EUR	%	EUR	%	EUR	%	
39 999	100,0	47 223	100,0	53 198	100,0	56 425	100,0	70 717	100,0	59 320	100,0	1
39 808	99,5	47 196	99,9	53 182	100,0	56 409	100,0	70 710	100,0	59 305	100,0	2
/	/	(27)	(0,1)	(16)	(0,0)	/	/	8	0,0	(16)	(0,0)	3
39 900	99,8	46 997	99,5	52 857	99,4	56 024	99,3	70 087	99,1	58 882	99,3	4
31 953	79,9	37 491	79,4	41 944	78,8	44 168	78,3	54 191	76,6	46 139	77,8	5
31 428	78,6	37 073	78,5	41 435	77,9	43 694	77,4	53 698	75,9	45 668	77,0	6
24 797	62,0	28 213	59,7	30 620	57,6	31 823	56,4	37 877	53,6	33 158	55,9	7
(1 919)	(4,8)	3 188	6,8	4 509	8,5	5 241	9,3	7 713	10,9	5 580	9,4	8
/	/	(833)	(1,8)	(1 161)	(2,2)	(1 276)	(2,3)	3 082	4,4	1 897	3,2	9
160	0,4	190	0,4	221	0,4	215	0,4	202	0,3	203	0,3	10
4 296	10,7	5 201	11,0	5 767	10,8	6 009	10,6	7 248	10,2	6 263	10,6	11
3 171	7,9	3 841	8,1	4 282	8,0	4 475	7,9	5 273	7,5	4 600	7,8	12
1 030	2,6	1 187	2,5	1 305	2,5	1 352	2,4	1 625	2,3	1 412	2,4	13
/	/	(174)	(0,4)	(181)	(0,3)	(182)	(0,3)	351	0,5	251	0,4	14
(255)	(0,6)	281	0,6	(317)	(0,6)	406	0,7	658	0,9	463	0,8	15
252	0,6	263	0,6	227	0,4	255	0,5	339	0,5	289	0,5	16
(526)	(1,3)	417	0,9	510	1,0	473	0,8	494	0,7	471	0,8	17
7 947	19,9	9 506	20,1	10 912	20,5	11 856	21,0	15 896	22,5	12 743	21,5	18
6 815	17,0	7 936	16,8	8 988	16,9	9 758	17,3	13 179	18,6	10 562	17,8	19
6 529	16,3	7 449	15,8	8 198	15,4	8 539	15,1	9 594	13,6	8 617	14,5	20
2 973	7,4	3 490	7,4	3 924	7,4	4 126	7,3	4 810	6,8	4 200	7,1	21
/	/	(27)	(0,1)	(67)	(0,1)	91	0,2	167	0,2	101	0,2	22
464	1,2	559	1,2	634	1,2	667	1,2	772	1,1	675	1,1	23
2 243	5,6	2 514	5,3	2 725	5,1	2 810	5,0	3 053	4,3	2 814	4,7	24
819	2,0	849	1,8	875	1,6	893	1,6	908	1,3	884	1,5	25
30	0,1	36	0,1	40	0,1	42	0,1	51	0,1	44	0,1	26
/	/	/	/	/	/	/	/	0	0,0	/	/	27
(286)	(0,7)	(486)	(1,0)	(789)	(1,5)	(1 220)	(2,2)	3 585	5,1	1 945	3,3	28
/	/	(334)	(0,7)	(614)	(1,2)	(989)	(1,8)	3 135	4,4	1 653	2,8	29
/	/	/	/	/	/	(113)	(0,2)	130	0,2	95	0,2	30
/	/	/	/	/	/	/	/	104	0,1	63	0,1	31
(96)	(0,2)	/	/	/	/	/	/	39	0,1	(46)	(0,1)	32
/	/	/	/	/	/	/	/	66	0,1	29	0,0	33
/	/	(14)	(0,0)	(25)	(0,0)	(40)	(0,1)	110	0,2	60	0,1	34
1 006	2,5	1 471	3,1	1 803	3,4	1 985	3,5	2 605	3,7	2 071	3,5	35
929	2,3	1 222	2,6	1 405	2,6	1 469	2,6	1 670	2,4	1 473	2,5	36
895	2,2	1 182	2,5	1 361	2,6	1 425	2,5	1 620	2,3	1 427	2,4	37
35	0,1	40	0,1	43	0,1	44	0,1	51	0,1	45	0,1	38
-	-	-	-	-	-	-	-	-	-	-	-	39
/	/	(247)	(0,5)	(391)	(0,7)	(509)	(0,9)	912	1,3	586	1,0	40
/	/	(201)	(0,4)	/	/	/	/	566	0,8	392	0,7	41
/	/	/	/	/	/	(143)	(0,3)	346	0,5	194	0,3	42
/	/	/	/	/	/	(7)	(0,0)	23	0,0	12	0,0	43
(126)	(0,3)	100	0,2	121	0,2	113	0,2	112	0,2	110	0,2	44
/	/	(111)	(0,2)	(185)	(0,3)	242	0,4	482	0,7	297	0,5	45
/	/	(95)	(0,2)	(136)	(0,3)	140	0,2	133	0,2	123	0,2	46
12	0,0	21	0,0	20	0,0	20	0,0	15	0,0	18	0,0	47
(265)	(0,7)	329	0,7	392	0,7	380	0,7	644	0,9	479	0,8	48
8 045	20,1	9 733	20,6	11 254	21,2	12 258	21,7	16 526	23,4	13 182	22,2	49
7 596	19,0	8 792	18,6	9 745	18,3	10 140	18,0	11 392	16,1	10 218	17,2	50
15 202	38,0	19 010	40,3	22 578	42,4	24 602	43,6	32 841	46,4	26 162	44,1	51
8 500	21,3	9 878	20,9	10 928	20,5	11 379	20,2	12 905	18,2	11 520	19,4	52
37 885	94,7	45 393	96,1	51 063	96,0	54 336	96,3	68 054	96,2	57 050	96,2	53
23,63		28,65		32,94		35,29		45,66		37,20		54
22,27		27,51		31,59		33,96		43,93		35,76		55

Entgelt für die geleistete Arbeitszeit (Bruttolohn/Bruttogehalt abzüglich Sonderzahlungen, vermögenswirksame Leistungen, Vergütung geleistet werden.- 4) Unbare individuelle Leistungen, Aktienoptionsprogramme, Belegschaftsaktien, Belegschaftseinrichtungen.- träger oder Bildung von Rückstellungen, um ihren Arbeitnehmern Anspruch auf Sozialleistungen zu sichern.- 7) Arbeitgeberbeiträge nehmer, d. h. ohne Zwischenschaltung eines Versicherungsträgers und ohne Rückstellungen zu bilden.- 9) Beiträge zum U2-Verfahren Schwerbehindertenrecht (Teil 2 SGB IX).- 12) Arbeitskosten insg. abzüglich Bruttolöhne und -gehälter (D.11). Entspricht den Lohn- und Gehaltsfortzahlung, unterstellte Sozialbeiträge zur Alters- und Gesundheitsvorsorge von Beamten, Sozialbeiträge der die geleistete Arbeitszeit.- 15) Gesetzliche Arbeitgeberbeiträge zur Sozialversicherung, Vergütung gesetzlicher Feiertage, Lohnsumme oder die Beschäftigtenzahl.-

Lfd.Nr.	Schlüssel 1)	Kostenart	10 und mehr	
			EUR	%
1		Bruttoarbeitskosten insgesamt	36 954	100,0
2	D	Nettoarbeitskosten (Bruttoarbeitskosten abzüglich Lohnsubventionen)	36 882	99,8
3	D.5	Lohnsubventionen (dem Arbeitgeber erstattete Lohn- und Gehaltszahlungen)	/	/
4	D.1	Arbeitnehmerentgelt	36 685	99,3
5	D.11	Bruttolöhne und -gehälter	28 895	78,2
6	D.111	Bruttolöhne und -gehälter (ohne Auszubildende)	28 360	76,7
7	D.11111	Entgelt für die geleistete Arbeitszeit 2)	22 143	59,9
8	D.11112	Sonderzahlungen insgesamt 3)	1 993	5,4
9		dar.: von persönlichen Leistungen und vom Unternehmenserfolg abhängig	(544)	(1,5)
10	D.1112	Leistungen zur Vermögensbildung der Arbeitnehmer	120	0,3
11	D.1113	Vergütung für nicht gearbeitete Tage	3 825	10,3
12		Urlaubsvergütung	2 819	7,6
13		Vergütung gesetzlicher Feiertage	892	2,4
14		Vergütung sonstiger betrieblicher oder tariflicher arbeitsfreier Tage	/	/
15	D.1114	Sachleistungen 4)	(279)	(0,8)
16		dar.: unbare individuelle Leistungen 5)	214	0,6
17	D.112	Bruttolöhne und -gehälter der Auszubildenden	535	1,4
18	D.12	Sozialbeiträge der Arbeitgeber	7 790	21,1
19	D.121	Tatsächliche Sozialbeiträge der Arbeitgeber (ohne Auszubildende) 6)	6 399	17,3
20	D.1211	Gesetzliche Arbeitgeberbeiträge zur Sozialversicherung	5 753	15,6
21		Rentenversicherungsbeiträge	2 742	7,4
22		dar.: Aufstockungsbeiträge zur Rentenversicherung im Rahmen der Altersteilzeit	25	0,1
23		Arbeitslosenversicherungsbeiträge	427	1,2
24		Kranken- und Pflegeversicherungsbeiträge	2 065	5,6
25		Beiträge zur Berufsgenossenschaft	491	1,3
26		Umlage für das Insolvenzgeld	28	0,1
27		Sonstige gesetzliche Aufwendungen 7)	-	-
28	D.1212	Aufwendungen für die betriebliche Altersversorgung ohne Entgeltumwandlung	(647)	(1,8)
29		Aufwendungen für betriebliche Ruhegeldzusagen	/	/
30		Zuwendungen an Pensionskassen	(121)	0,3
31		Zuwendungen an Unterstützungskassen	/	/
32		Beiträge zur Direktversicherung	(53)	(0,1)
33		Beiträge an Pensionsfonds	/	/
34		Beiträge an den Pensions-Sicherungs-Verein VVaG	14	0,0
35	D.122	Unterstellte Sozialbeiträge der Arbeitgeber (ohne Auszubildende) 8)	1 262	3,4
36	D.1221	Lohn- und Gehaltsfortzahlung	977	2,6
37		Lohn- und Gehaltsfortzahlung im Krankheitsfall	947	2,6
38		Arbeitgeberzuschüsse zum Mutterschaftsgeld 9)	30	0,1
39	D.1222	Unterstellte Sozialbeiträge zur Alters- und Gesundheitsvorsorge von Beamten	-	-
40	D.1223	Zahlungen an aus dem Unternehmen ausscheidende Arbeitnehmer	/	/
41		Entlassungsentschädigungen	/	/
42		Aufstockungsbeiträge zu Lohn und Gehalt im Rahmen der Altersteilzeit	(43)	0,1
43	D.1224	Sonstige freiwillige Sozialleistungen der Arbeitgeber	(4)	(0,0)
44	D.123	Sozialbeiträge der Arbeitgeber für Auszubildende	128	0,3
45	D.2	Kosten für die berufliche Aus- und Weiterbildung	(83)	(0,2)
46	D.3	Sonstige Aufwendungen 10)	(151)	(0,4)
47	D.4	Steuern auf die Lohnsumme oder Beschäftigtenzahl 11)	35	0,1
48		Nachrichtlich:		
49		Entgeltumwandlung der Arbeitnehmer für betriebliche Altersversorgung	227	0,6
50		Lohnnebenkosten 12)	8 059	21,8
51		dar.: gesetzliche Lohnnebenkosten 13)	6 893	18,7
52		Personalnebenkosten insgesamt 14)	14 811	40,1
53		dar.: gesetzliche Personalnebenkosten 15)	7 656	20,7
54		Bruttoarbeitskosten je Vollzeiteinheit einschließlich Auszubildende	34 799	94,2
55		Bruttoarbeitskosten je geleistete Stunde der Beschäftigten (ohne Auszubildende)	21,91	
		Nettoarbeitskosten je geleistete Stunde der Beschäftigten (einschl. Auszubildende)	20,58	

1) Harmonisierter Schlüssel der statistischen Ämter der Europäischen Union nach Verordnung (EG) 1737/2005.- 2) Laufend gezahltes für nicht gearbeitete Tage, Sachleistungen).- 3) Zahlungen, die im Allgemeinen nicht laufend mit jeder Lohn- und Gehaltszahlung 5) Naturalleistungen, Firmenwagen, Personalrabatte, Job-Tickets und Zinssparnisse.- 6) Zahlungen der Arbeitgeber an Versicherungs zur Winterbeschäftigungs-Umlage nach Winterbeschäftigungs-Verordnung.- 8) Sozialleistungen der Arbeitgeber direkt an ihre Arbeit nach Aufwendungsausgleichsgesetz.- 10) Anwerbekosten, vom Arbeitgeber gestellte Berufskleidung.- 11) Ausgleichsabgabe nach "indirekten Kosten" der Internationalen Arbeitsorganisation (ILO).- 13) Gesetzliche Arbeitgeberbeiträge zur Sozialversicherung, Arbeitgeber für Auszubildende, Steuern auf die Lohnsumme oder die Beschäftigtenzahl.- 14) Arbeitskosten insg. abzüglich Entgelt für Lohn- und Gehaltsfortzahlung, unterstellte Sozialbeiträge zur Alters- und Gesundheitsvorsorge von Beamten, Steuern auf die

Arbeitskosten je Vollzeiteinheit in Unternehmen mit ... Arbeitnehmern												Lfd. Nr.
davon mit ... bis ... Arbeitnehmern										50 und mehr		
10 - 49		50 - 249		250 - 499		500 - 999		1000 und mehr				
EUR	%	EUR	%	EUR	%	EUR	%	EUR	%	EUR	%	
28 235	100,0	33 409	100,0	38 162	100,0	41 803	100,0	48 773	100,0	39 114	100,0	1
28 031	99,3	33 354	99,8	38 128	99,9	41 789	100,0	48 739	99,9	39 075	99,9	2
/	/	/	/	(34)	(0,1)	(14)	(0,0)	34	0,1	/	/	3
28 159	99,7	33 211	99,4	37 726	98,9	41 451	99,2	48 359	99,2	38 798	99,2	4
22 467	79,6	26 375	78,9	29 673	77,8	32 759	78,4	37 319	76,5	30 488	77,9	5
21 587	76,5	25 853	77,4	29 221	76,6	32 343	77,4	36 979	75,8	30 038	76,8	6
17 949	63,6	20 740	62,1	22 593	59,2	24 526	58,7	27 329	56,0	23 182	59,3	7
/	/	/	(3,7)	(2 087)	(5,5)	2 901	6,9	4 120	8,4	2 319	5,9	8
/	/	/	/	/	/	(698)	(1,7)	1 261	2,6	(599)	1,5	9
/	/	(104)	(0,3)	(143)	(0,4)	125	(0,3)	156	0,3	126	0,3	10
2 751	9,7	3 529	10,6	4 120	10,8	4 433	10,6	4 879	10,0	4 091	10,5	11
1 979	7,0	2 591	7,8	3 084	8,1	3 257	7,8	3 633	7,4	3 027	7,7	12
704	2,5	830	2,5	923	2,4	1 012	2,4	1 101	2,3	938	2,4	13
/	/	/	/	/	/	(163)	(0,4)	145	0,3	(126)	(0,3)	14
/	/	/	/	/	/	/	/	494	1,0	(319)	(0,8)	15
117	0,4	191	0,6	215	0,6	306	0,7	300	0,6	239	0,6	16
/	/	(521)	(1,6)	(452)	(1,2)	416	1,0	339	0,7	450	1,2	17
5 692	20,2	6 837	20,5	8 053	21,1	8 692	20,8	11 040	22,6	8 310	21,2	18
4 832	17,1	5 672	17,0	6 406	16,8	7 162	17,1	8 955	18,4	6 788	17,4	19
4 670	16,5	5 315	15,9	5 902	15,5	6 443	15,4	7 152	14,7	6 021	15,4	20
2 182	7,7	2 513	7,5	2 813	7,4	3 097	7,4	3 479	7,1	2 881	7,4	21
(0)	(0,0)	/	/	/	/	(42)	(0,1)	78	0,2	32	0,1	22
318	1,1	383	1,1	447	1,2	499	1,2	561	1,2	454	1,2	23
1 747	6,2	1 933	5,8	2 129	5,6	2 268	5,4	2 463	5,0	2 143	5,5	24
402	1,4	461	1,4	485	1,3	547	1,3	613	1,3	513	1,3	25
21	0,1	25	0,1	29	0,1	31	0,1	36	0,1	29	0,1	26
-	-	-	-	-	-	-	-	-	-	-	-	27
/	/	/	/	/	/	(719)	(1,7)	1 803	3,7	(767)	(2,0)	28
/	/	/	/	/	/	/	/	1 459	3,0	/	/	29
/	/	/	/	/	/	(216)	(0,5)	200	0,4	134	0,3	30
-	-	/	/	/	/	(28)	(0,1)	15	0,0	/	/	31
/	/	/	/	/	/	(10)	(0,0)	74	0,2	(50)	(0,1)	32
/	/	/	/	/	/	/	/	-	-	/	/	33
/	/	/	/	/	/	/	/	55	0,1	17	0,0	34
(645)	(2,3)	(1 042)	(3,1)	(1 539)	(4,0)	1 429	3,4	2 007	4,1	1 415	3,6	35
(598)	2,1	884	2,6	1 114	2,9	1 176	2,8	1 310	2,7	1 071	2,7	36
(575)	2,0	857	2,6	1 082	2,8	1 142	2,7	1 272	2,6	1 039	2,7	37
(24)	0,1	27	0,1	32	0,1	34	0,1	38	0,1	32	0,1	38
-	-	-	-	-	-	-	-	-	-	-	-	39
/	/	/	/	/	/	(246)	0,6	685	1,4	/	/	40
/	/	/	/	/	/	197	0,5	537	1,1	/	/	41
/	/	/	/	/	/	/	/	147	0,3	(53)	0,1	42
/	/	/	/	/	/	/	/	13	0,0	(5)	(0,0)	43
/	/	(123)	(0,4)	(109)	(0,3)	101	0,2	79	0,2	107	0,3	44
/	/	/	/	/	/	(109)	(0,3)	162	0,3	(102)	(0,3)	45
/	/	/	/	/	/	(203)	(0,5)	211	0,4	(175)	(0,4)	46
/	/	37	0,1	40	0,1	40	0,1	41	0,1	39	0,1	47
/	/	(183)	(0,5)	(199)	(0,5)	230	0,6	406	0,8	243	0,6	48
5 769	20,4	7 034	21,1	8 488	22,2	9 044	21,6	11 454	23,5	8 626	22,1	49
5 502	19,5	6 359	19,0	7 165	18,8	7 760	18,6	8 581	17,6	7 237	18,5	50
10 286	36,4	12 669	37,9	15 569	40,8	17 277	41,3	21 444	44,0	15 933	40,7	51
5 989	21,2	7 067	21,2	7 979	20,9	8 671	20,7	9 603	19,7	8 069	20,6	52
25 559	90,5	31 219	93,4	36 503	95,7	40 239	96,3	47 358	97,1	37 204	95,1	53
16,27	/	19,56	/	22,90	/	25,38	/	29,77	/	23,36	/	54
14,62	/	18,24	/	21,86	/	24,42	/	28,90	/	22,18	/	55

Entgelt für die geleistete Arbeitszeit (Bruttolohn/Bruttogehalt abzüglich Sonderzahlungen, vermögenswirksame Leistungen, Vergütung geleistet werden.- 4) Unbare individuelle Leistungen, Aktienoptionsprogramme, Belegschaftsaktien, Belegschaftseinrichtungen.- träger oder Bildung von Rückstellungen, um ihren Arbeitnehmern Anspruch auf Sozialleistungen zu sichern.- 7) Arbeitgeberbeiträge nehmer, d. h. ohne Zwischenschaltung eines Versicherungsträgers und ohne Rückstellungen zu bilden.- 9) Beiträge zum U2-Verfahren Schwerbehindertenrecht (Teil 2 SGB IX).- 12) Arbeitskosten insg. abzüglich Bruttolöhne und -gehälter (D.11). Entspricht den Lohn- und Gehaltsfortzahlung, unterstellte Sozialbeiträge zur Alters- und Gesundheitsvorsorge von Beamten, Sozialbeiträge der die geleistete Arbeitszeit.- 15) Gesetzliche Arbeitgeberbeiträge zur Sozialversicherung, Vergütung gesetzlicher Feiertage, Lohnsumme oder die Beschäftigtenzahl.-

Lfd.Nr.	Schlüssel 1)	Kostenart	10 und mehr	
			EUR	%
1		Bruttoarbeitskosten insgesamt	52 024	100,0
2	D	Nettoarbeitskosten (Bruttoarbeitskosten abzüglich Lohnsubventionen)	52 001	100,0
3	D.5	Lohnsubventionen (dem Arbeitgeber erstattete Lohn- und Gehaltszahlungen)	/	/
4	D.1	Arbeitnehmerentgelt	51 641	99,3
5	D.11	Bruttolöhne und -gehälter	40 327	77,5
6	D.111	Bruttolöhne und -gehälter (ohne Auszubildende)	39 978	76,8
7	D.11111	Entgelt für die geleistete Arbeitszeit 2)	29 824	57,3
8	D.11112	Sonderzahlungen insgesamt 3)	3 685	7,1
9		dar.: von persönlichen Leistungen und vom Unternehmenserfolg abhängig	732	1,4
10	D.1112	Leistungen zur Vermögensbildung der Arbeitnehmer	(114)	(0,2)
11	D.1113	Vergütung für nicht gearbeitete Tage	5 712	11,0
12		Urlaubsvergütung	4 242	8,2
13		Vergütung gesetzlicher Feiertage	1 279	2,5
14		Vergütung sonstiger betrieblicher oder tariflicher arbeitsfreier Tage	(192)	(0,4)
15	D.1114	Sachleistungen 4)	643	1,2
16		dar.: unbare individuelle Leistungen 5)	591	1,1
17	D.112	Bruttolöhne und -gehälter der Auszubildenden	349	0,7
18	D.12	Sozialbeiträge der Arbeitgeber	11 313	21,7
19	D.121	Tatsächliche Sozialbeiträge der Arbeitgeber (ohne Auszubildende) 6)	9 258	17,8
20	D.1211	Gesetzliche Arbeitgeberbeiträge zur Sozialversicherung	7 803	15,0
21		Rentenversicherungsbeiträge	3 849	7,4
22		dar.: Aufstockungsbeiträge zur Rentenversicherung im Rahmen der Altersteilzeit	(88)	(0,2)
23		Arbeitslosenversicherungsbeiträge	612	1,2
24		Kranken- und Pflegeversicherungsbeiträge	2 669	5,1
25		Beiträge zur Berufsgenossenschaft	635	1,2
26		Umlage für das Insolvenzgeld	38	0,1
27		Sonstige gesetzliche Aufwendungen 7)	-	-
28	D.1212	Aufwendungen für die betriebliche Altersversorgung ohne Entgeltumwandlung	1 455	2,8
29		Aufwendungen für betriebliche Ruhegeldzusagen	938	1,8
30		Zuwendungen an Pensionskassen	375	0,7
31		Zuwendungen an Unterstützungskassen	/	/
32		Beiträge zur Direktversicherung	/	/
33		Beiträge an Pensionsfonds	/	/
34		Beiträge an den Pensions-Sicherungs-Verein VVaG	(50)	(0,1)
35	D.122	Unterstellte Sozialbeiträge der Arbeitgeber (ohne Auszubildende) 8)	1 972	3,8
36	D.1221	Lohn- und Gehaltsfortzahlung	1 367	2,6
37		Lohn- und Gehaltsfortzahlung im Krankheitsfall	1 326	2,5
38		Arbeitgeberzuschüsse zum Mutterschaftsgeld 9)	41	0,1
39	D.1222	Unterstellte Sozialbeiträge zur Alters- und Gesundheitsvorsorge von Beamten	-	-
40	D.1223	Zahlungen an aus dem Unternehmen ausscheidende Arbeitnehmer	600	1,2
41		Entlassungsentschädigungen	457	0,9
42		Aufstockungsbeiträge zu Lohn und Gehalt im Rahmen der Altersteilzeit	(143)	(0,3)
43	D.1224	Sonstige freiwillige Sozialleistungen der Arbeitgeber	/	/
44	D.123	Sozialbeiträge der Arbeitgeber für Auszubildende	(83)	0,2
45	D.2	Kosten für die berufliche Aus- und Weiterbildung	193	0,4
46	D.3	Sonstige Aufwendungen 10)	(168)	(0,3)
47	D.4	Steuern auf die Lohnsumme oder Beschäftigtenzahl 11)	23	0,0
48		Nachrichtlich:		
49		Entgeltumwandlung der Arbeitnehmer für betriebliche Altersversorgung	370	0,7
50		Lohnnebenkosten 12)	11 697	22,5
51		dar.: gesetzliche Lohnnebenkosten 13)	9 276	17,8
52		Personalnebenkosten insgesamt 14)	22 200	42,7
53		dar.: gesetzliche Personalnebenkosten 15)	10 472	20,1
54		Bruttoarbeitskosten je Vollzeiteinheit einschließlich Auszubildende	50 312	96,7
55		Bruttoarbeitskosten je geleistete Stunde der Beschäftigten (ohne Auszubildende)	31,92	
		Nettoarbeitskosten je geleistete Stunde der Beschäftigten (einschl. Auszubildende)	30,87	

1) Harmonisierter Schlüssel der statistischen Ämter der Europäischen Union nach Verordnung (EG) 1737/2005.- 2) Laufend gezahltes für nicht gearbeitete Tage, Sachleistungen).- 3) Zahlungen, die im Allgemeinen nicht laufend mit jeder Lohn- und Gehaltszahlung 5) Naturalleistungen, Firmenwagen, Personalrabatte, Job-Tickets und Zinssparnisse.- 6) Zahlungen der Arbeitgeber an Versicherungs zur Winterbeschäftigungs-Umlage nach Winterbeschäftigungs-Verordnung.- 8) Sozialleistungen der Arbeitgeber direkt an ihre Arbeit nach Aufwendungsausgleichsgesetz.- 10) Anwerbskosten, vom Arbeitgeber gestellte Berufskleidung.- 11) Ausgleichsabgabe nach "indirekten Kosten" der Internationalen Arbeitsorganisation (ILO).- 13) Gesetzliche Arbeitgeberbeiträge zur Sozialversicherung, Arbeitgeber für Auszubildende, Steuern auf die Lohnsumme oder die Beschäftigtenzahl.- 14) Arbeitskosten insg. abzüglich Entgelt für Lohn- und Gehaltsfortzahlung, unterstellte Sozialbeiträge zur Alters- und Gesundheitsvorsorge von Beamten, Steuern auf die

Wirtschaftszweigen und Unternehmensgrößenklassen
und Berlin
herstellung

Arbeitskosten je Vollzeiteinheit in Unternehmen mit ... Arbeitnehmern												Lfd. Nr.
davon mit ... bis ... Arbeitnehmern										50 und mehr		
10 - 49		50 - 249		250 - 499		500 - 999		1000 und mehr				
EUR	%	EUR	%	EUR	%	EUR	%	EUR	%	EUR	%	
39 471	100,0	49 480	100,0	.	.	58 161	100,0	.	.	54 789	100,0	1
39 396	99,8	49 467	100,0	.	.	58 146	100,0	.	.	54 777	100,0	2
/	/	/	/	.	.	15	0,0	.	.	(12)	(0,0)	3
39 385	99,8	49 227	99,5	.	.	57 772	99,3	.	.	54 339	99,2	4
31 385	79,5	38 679	78,2	.	.	44 911	77,2	.	.	42 297	77,2	5
31 078	78,7	38 297	77,4	.	.	44 545	76,6	.	.	41 938	76,5	6
24 797	62,8	28 905	58,4	.	.	32 459	55,8	.	.	30 932	56,5	7
/	/	3 174	6,4	.	.	4 969	8,5	.	.	4 192	7,7	8
/	/	/	/	.	.	1 214	2,1	.	.	861	1,6	9
/	/	(150)	(0,3)	.	.	93	0,2	.	.	110	0,2	10
(4 533)	11,5	5 518	11,2	.	.	6 359	10,9	.	.	5 972	10,9	11
(3 337)	8,5	4 089	8,3	.	.	4 594	7,9	.	.	4 441	8,1	12
1 094	2,8	1 252	2,5	.	.	1 374	2,4	.	.	1 319	2,4	13
/	/	/	/	.	.	391	0,7	.	.	(212)	(0,4)	14
/	/	(551)	(1,1)	.	.	665	1,1	.	.	732	1,3	15
235	0,6	510	1,0	.	.	629	1,1	.	.	669	1,2	16
/	/	(382)	(0,8)	.	.	366	0,6	.	.	359	0,7	17
8 001	20,3	10 548	21,3	.	.	12 861	22,1	.	.	12 043	22,0	18
6 736	17,1	8 758	17,7	.	.	10 256	17,6	.	.	9 813	17,9	19
6 443	16,3	7 613	15,4	.	.	8 665	14,9	.	.	8 103	14,8	20
3 084	7,8	3 721	7,5	.	.	4 410	7,6	.	.	4 017	7,3	21
/	/	/	/	.	.	199	0,3	.	.	(103)	(0,2)	22
481	1,2	585	1,2	.	.	692	1,2	.	.	640	1,2	23
2 360	6,0	2 660	5,4	.	.	2 807	4,8	.	.	2 737	5,0	24
488	1,2	611	1,2	.	.	713	1,2	.	.	668	1,2	25
30	0,1	37	0,1	.	.	43	0,1	.	.	40	0,1	26
-	-	-	-	-	-	-	-	-	-	-	-	27
/	/	/	(2,3)	.	.	1 591	2,7	.	.	1 711	3,1	28
/	/	/	/	.	.	904	1,6	.	.	1 134	2,1	29
/	/	(319)	(0,6)	.	.	537	0,9	.	.	427	0,8	30
/	/	/	/	.	.	9	0,0	.	.	31	0,1	31
/	/	/	/	.	.	65	0,1	.	.	/	/	32
-	-	/	/	-	-	-	-	-	-	/	/	33
/	/	/	/	.	.	77	0,1	.	.	(59)	(0,1)	34
/	(3,0)	1 699	3,4	.	.	2 521	4,3	.	.	2 144	3,9	35
(1 024)	(2,6)	1 287	2,6	.	.	1 430	2,5	.	.	1 443	2,6	36
(992)	(2,5)	1 248	2,5	.	.	1 385	2,4	.	.	1 400	2,6	37
(32)	(0,1)	39	0,1	.	.	45	0,1	.	.	43	0,1	38
-	-	-	-	-	-	-	-	-	-	-	-	39
/	/	/	/	.	.	1 084	1,9	.	.	696	1,3	40
/	/	/	/	.	.	750	1,3	.	.	530	1,0	41
/	/	/	/	.	.	334	0,6	.	.	(166)	(0,3)	42
/	/	/	/	.	.	7	0,0	.	.	/	/	43
/	/	(91)	(0,2)	.	.	84	0,1	.	.	85	0,2	44
/	/	/	/	.	.	190	0,3	.	.	227	0,4	45
/	/	/	/	.	.	175	0,3	.	.	(198)	(0,4)	46
/	/	23	0,0	.	.	24	0,0	.	.	24	0,0	47
/	/	(376)	(0,8)	.	.	379	0,7	.	.	368	0,7	48
8 086	20,5	10 801	21,8	.	.	13 250	22,8	.	.	12 492	22,8	49
7 558	19,1	9 014	18,2	.	.	10 203	17,5	.	.	9 654	17,6	50
14 674	37,2	20 575	41,6	.	.	25 702	44,2	.	.	23 857	43,5	51
8 577	21,7	10 175	20,6	.	.	11 493	19,8	.	.	10 889	19,9	52
38 247	96,9	47 737	96,5	.	.	56 132	96,5	.	.	52 963	96,7	53
23,60		30,11		.	.	36,74		.	.	33,82		54
22,84		29,04		.	.	35,47		.	.	32,69		55

Entgelt für die geleistete Arbeitszeit (Bruttolohn/Bruttogehalt abzüglich Sonderzahlungen, vermögenswirksame Leistungen, Vergütung geleistet werden.- 4) Unbare individuelle Leistungen, Aktienoptionsprogramme, Belegschaftsaktien, Belegschaftseinrichtungen.- träger oder Bildung von Rückstellungen, um ihren Arbeitnehmern Anspruch auf Sozialleistungen zu sichern.- 7) Arbeitgeberbeiträge nehmer, d. h. ohne Zwischenschaltung eines Versicherungsträgers und ohne Rückstellungen zu bilden.- 9) Beiträge zum U2-Verfahren Schwerbehindertenrecht (Teil 2 SGB IX).- 12) Arbeitskosten insg. abzüglich Bruttolöhne und -gehälter (D.11). Entspricht den Lohn- und Gehaltsfortzahlung, unterstellte Sozialbeiträge zur Alters- und Gesundheitsvorsorge von Beamten, Sozialbeiträge der die geleistete Arbeitszeit.- 15) Gesetzliche Arbeitgeberbeiträge zur Sozialversicherung, Vergütung gesetzlicher Feiertage, Lohnsumme oder die Beschäftigtenzahl.-

Lfd.Nr.	Schlüssel 1)	Kostenart	10 und mehr	
			EUR	%
1		B r u t t o a r b e i t s k o s t e n i n s g e s a m t	71 021	100,0
2	D	Nettoarbeitskosten (Bruttoarbeitskosten abzüglich Lohnsubventionen)	71 013	100,0
3	D.5	Lohnsubventionen (dem Arbeitgeber erstattete Lohn- und Gehaltszahlungen)	8	0,0
4	D.1	Arbeitnehmerentgelt	70 516	99,3
5	D.11	Bruttolöhne und -gehälter	54 137	76,2
6	D.111	Bruttolöhne und -gehälter (ohne Auszubildende)	53 861	75,8
7	D.11111	Entgelt für die geleistete Arbeitszeit 2)	37 194	52,4
8	D.11112	Sonderzahlungen insgesamt 3)	7 509	10,6
9		dar.: von persönlichen Leistungen und vom Unternehmenserfolg abhängig	3 103	4,4
10	D.1112	Leistungen zur Vermögensbildung der Arbeitnehmer	195	0,3
11	D.1113	Vergütung für nicht gearbeitete Tage	7 232	10,2
12		Urlaubsvergütung	5 346	7,5
13		Vergütung gesetzlicher Feiertage	1 508	2,1
14		Vergütung sonstiger betrieblicher oder tariflicher arbeitsfreier Tage	377	0,5
15	D.1114	Sachleistungen 4)	1 731	2,4
16		dar.: unbare individuelle Leistungen 5)	878	1,2
17	D.112	Bruttolöhne und -gehälter der Auszubildenden	276	0,4
18	D.12	Sozialbeiträge der Arbeitgeber	16 379	23,1
19	D.121	Tatsächliche Sozialbeiträge der Arbeitgeber (ohne Auszubildende) 6)	13 511	19,0
20	D.1211	Gesetzliche Arbeitgeberbeiträge zur Sozialversicherung	9 256	13,0
21		Rentenversicherungsbeiträge	4 779	6,7
22		dar.: Aufstockungsbeiträge zur Rentenversicherung im Rahmen der Altersteilzeit	114	0,2
23		Arbeitslosenversicherungsbeiträge	796	1,1
24		Kranken- und Pflegeversicherungsbeiträge	3 283	4,6
25		Beiträge zur Berufsgenossenschaft	347	0,5
26		Umlage für das Insolvenzgeld	51	0,1
27		Sonstige gesetzliche Aufwendungen 7)	-	-
28	D.1212	Aufwendungen für die betriebliche Altersversorgung ohne Entgeltumwandlung	4 256	6,0
29		Aufwendungen für betriebliche Ruhegeldzusagen	3 854	5,4
30		Zuwendungen an Pensionskassen	239	0,3
31		Zuwendungen an Unterstützungskassen	5	0,0
32		Beiträge zur Direktversicherung	6	0,0
33		Beiträge an Pensionsfonds	-	-
34		Beiträge an den Pensions-Sicherungs-Verein VVaG	152	0,2
35	D.122	Unterstellte Sozialbeiträge der Arbeitgeber (ohne Auszubildende) 8)	2 799	3,9
36	D.1221	Lohn- und Gehaltsfortzahlung	1 692	2,4
37		Lohn- und Gehaltsfortzahlung im Krankheitsfall	1 642	2,3
38		Arbeitgeberzuschüsse zum Mutterschaftsgeld 9)	50	0,1
39	D.1222	Unterstellte Sozialbeiträge zur Alters- und Gesundheitsvorsorge von Beamten	-	-
40	D.1223	Zahlungen an aus dem Unternehmen ausscheidende Arbeitnehmer	1 055	1,5
41		Entlassungsentschädigungen	831	1,2
42		Aufstockungsbeiträge zu Lohn und Gehalt im Rahmen der Altersteilzeit	224	0,3
43	D.1224	Sonstige freiwillige Sozialleistungen der Arbeitgeber	52	0,1
44	D.123	Sozialbeiträge der Arbeitgeber für Auszubildende	68	0,1
45	D.2	Kosten für die berufliche Aus- und Weiterbildung	356	0,5
46	D.3	Sonstige Aufwendungen 10)	123	0,2
47	D.4	Steuern auf die Lohnsumme oder Beschäftigtenzahl 11)	26	0,0
48		Nachrichtlich:		
49		Entgeltumwandlung der Arbeitnehmer für betriebliche Altersversorgung	529	0,7
50		Lohnnebenkosten 12)	16 884	23,8
51		dar.: gesetzliche Lohnnebenkosten 13)	11 042	15,5
52		Personalnebenkosten insgesamt 14)	33 827	47,6
53		dar.: gesetzliche Personalnebenkosten 15)	12 482	17,6
54		Bruttoarbeitskosten je Vollzeiteinheit einschließlich Auszubildende	69 224	97,5
55		Bruttoarbeitskosten je geleistete Stunde der Beschäftigten (ohne Auszubildende)	44,70	
		Nettoarbeitskosten je geleistete Stunde der Beschäftigten (einschl. Auszubildende)	43,56	

1) Harmonisierter Schlüssel der statistischen Ämter der Europäischen Union nach Verordnung (EG) 1737/2005.- 2) Laufend gezahltes für nicht gearbeitete Tage, Sachleistungen).- 3) Zahlungen, die im Allgemeinen nicht laufend mit jeder Lohn- und Gehaltszahlung 5) Naturalleistungen, Firmenwagen, Personalrabatte, Job-Tickets und Zinssparnisse.- 6) Zahlungen der Arbeitgeber an Versicherungs zur Winterbeschäftigungs-Umlage nach Winterbeschäftigungs-Verordnung.- 8) Sozialleistungen der Arbeitgeber direkt an ihre Arbeit nach Aufwendungsausgleichsgesetz.- 10) Anwerbungskosten, vom Arbeitgeber gestellte Berufskleidung.- 11) Ausgleichsabgabe nach "indirekten Kosten" der Internationalen Arbeitsorganisation (ILO).- 13) Gesetzliche Arbeitgeberbeiträge zur Sozialversicherung, Arbeitgeber für Auszubildende, Steuern auf die Lohnsumme oder die Beschäftigtenzahl.- 14) Arbeitskosten insg. abzüglich Entgelt für Lohn- und Gehaltsfortzahlung, unterstellte Sozialbeiträge zur Alters- und Gesundheitsvorsorge von Beamten, Steuern auf die

Wirtschaftszweigen und Unternehmensgrößenklassen
und Berlin
arbeitung

Arbeitskosten je Vollzeiteinheit in Unternehmen mit ... Arbeitnehmern												Lfd. Nr.
davon mit ... bis ... Arbeitnehmern										50 und mehr		
10 - 49		50 - 249		250 - 499		500 - 999		1000 und mehr				
EUR	%	EUR	%	EUR	%	EUR	%	EUR	%	EUR	%	
.	1
.	2
.	.	-	-	.	.	-	-	-	-	.	.	3
.	4
.	5
.	6
.	7
.	8
-	-	9
.	10
.	11
.	12
.	13
.	14
.	15
.	16
.	17
.	18
.	19
.	20
.	21
.	22
.	23
.	24
.	25
-	-	-	-	-	-	-	-	-	-	-	-	26
.	27
.	28
.	29
.	30
.	.	.	.	-	-	-	-	-	-	.	.	31
-	-	-	-	-	-	.	.	32
-	-	-	-	-	-	-	-	-	-	-	-	33
.	34
.	35
.	36
.	37
-	-	-	-	-	-	-	-	-	-	-	-	38
.	39
.	40
.	41
.	42
-	-	43
.	44
-	-	45
-	-	46
.	47
.	48
.	49
.	50
.	51
.	52
.	53
.	54
.	55

Entgelt für die geleistete Arbeitszeit (Bruttolohn/Bruttogehalt abzüglich Sonderzahlungen, vermögenswirksame Leistungen, Vergütung geleistet werden.- 4) Unbare individuelle Leistungen, Aktienoptionsprogramme, Belegschaftsaktien, Belegschaftseinrichtungen.- träger oder Bildung von Rückstellungen, um ihren Arbeitnehmern Anspruch auf Sozialleistungen zu sichern.- 7) Arbeitgeberbeiträge nehmer, d. h. ohne Zwischenschaltung eines Versicherungsträgers und ohne Rückstellungen zu bilden.- 9) Beiträge zum U2-Verfahren Schwerbehindertenrecht (Teil 2 SGB IX).- 12) Arbeitskosten insg. abzüglich Bruttolöhne und -gehälter (D.11). Entspricht den Lohn- und Gehaltsfortzahlung, unterstellte Sozialbeiträge zur Alters- und Gesundheitsvorsorge von Beamten, Sozialbeiträge der die geleistete Arbeitszeit.- 15) Gesetzliche Arbeitgeberbeiträge zur Sozialversicherung, Vergütung gesetzlicher Feiertage, Lohnsumme oder die Beschäftigtenzahl.-

Lfd.Nr.	Schlüssel 1)	Kostenart	10 und mehr	
			EUR	%
1		Bruttoarbeitskosten insgesamt	42 912	100,0
2	D	Nettoarbeitskosten (Bruttoarbeitskosten abzüglich Lohnsubventionen)	42 859	99,9
3	D.5	Lohnsubventionen (dem Arbeitgeber erstattete Lohn- und Gehaltszahlungen)	/	/
4	D.1	Arbeitnehmerentgelt	42 725	99,6
5	D.11	Bruttolöhne und -gehälter	33 657	78,4
6	D.111	Bruttolöhne und -gehälter (ohne Auszubildende)	33 334	77,7
7	D.11111	Entgelt für die geleistete Arbeitszeit 2)	24 817	57,8
8	D.11112	Sonderzahlungen insgesamt 3)	(3 247)	7,6
9		dar.: von persönlichen Leistungen und vom Unternehmenserfolg abhängig	/	/
10	D.1112	Leistungen zur Vermögensbildung der Arbeitnehmer	169	0,4
11	D.1113	Vergütung für nicht gearbeitete Tage	4 713	11,0
12		Urlaubsvergütung	3 471	8,1
13		Vergütung gesetzlicher Feiertage	1 072	2,5
14		Vergütung sonstiger betrieblicher oder tariflicher arbeitsfreier Tage	(170)	(0,4)
15	D.1114	Sachleistungen 4)	(387)	(0,9)
16		dar.: unbare individuelle Leistungen 5)	242	0,6
17	D.112	Bruttolöhne und -gehälter der Auszubildenden	323	0,8
18	D.12	Sozialbeiträge der Arbeitgeber	9 068	21,1
19	D.121	Tatsächliche Sozialbeiträge der Arbeitgeber (ohne Auszubildende) 6)	7 380	17,2
20	D.1211	Gesetzliche Arbeitgeberbeiträge zur Sozialversicherung	6 751	15,7
21		Rentenversicherungsbeiträge	3 127	7,3
22		dar.: Aufstockungsbeiträge zur Rentenversicherung im Rahmen der Altersteilzeit	(36)	(0,1)
23		Arbeitslosenversicherungsbeiträge	502	1,2
24		Kranken- und Pflegeversicherungsbeiträge	2 309	5,4
25		Beiträge zur Berufsgenossenschaft	781	1,8
26		Umlage für das Insolvenzgeld	32	0,1
27		Sonstige gesetzliche Aufwendungen 7)	-	-
28	D.1212	Aufwendungen für die betriebliche Altersversorgung ohne Entgeltumwandlung	/	/
29		Aufwendungen für betriebliche Ruhegeldzusagen	/	/
30		Zuwendungen an Pensionskassen	/	/
31		Zuwendungen an Unterstützungskassen	/	/
32		Beiträge zur Direktversicherung	/	/
33		Beiträge an Pensionsfonds	/	/
34		Beiträge an den Pensions-Sicherungs-Verein VVaG	/	(0,0)
35	D.122	Unterstellte Sozialbeiträge der Arbeitgeber (ohne Auszubildende) 8)	(1 610)	(3,8)
36	D.1221	Lohn- und Gehaltsfortzahlung	(1 243)	(2,9)
37		Lohn- und Gehaltsfortzahlung im Krankheitsfall	(1 206)	(2,8)
38		Arbeitgeberzuschüsse zum Mutterschaftsgeld 9)	37	0,1
39	D.1222	Unterstellte Sozialbeiträge zur Alters- und Gesundheitsvorsorge von Beamten	-	-
40	D.1223	Zahlungen an aus dem Unternehmen ausscheidende Arbeitnehmer	/	/
41		Entlassungsentschädigungen	/	/
42		Aufstockungsbeiträge zu Lohn und Gehalt im Rahmen der Altersteilzeit	/	/
43	D.1224	Sonstige freiwillige Sozialleistungen der Arbeitgeber	/	/
44	D.123	Sozialbeiträge der Arbeitgeber für Auszubildende	78	0,2
45	D.2	Kosten für die berufliche Aus- und Weiterbildung	102	0,2
46	D.3	Sonstige Aufwendungen 10)	(62)	(0,1)
47	D.4	Steuern auf die Lohnsumme oder Beschäftigtenzahl 11)	23	0,1
48		Nachrichtlich:		
49		Entgeltumwandlung der Arbeitnehmer für betriebliche Altersversorgung	243	0,6
50		Lohnnebenkosten 12)	9 255	21,6
51		dar.: gesetzliche Lohnnebenkosten 13)	8 094	18,9
52		Personalnebenkosten insgesamt 14)	18 095	42,2
53		dar.: gesetzliche Personalnebenkosten 15)	9 088	21,2
54		Bruttoarbeitskosten je Vollzeiteinheit einschließlich Auszubildende	41 663	97,1
55		Bruttoarbeitskosten je geleistete Stunde der Beschäftigten (ohne Auszubildende)	26,71	
		Nettoarbeitskosten je geleistete Stunde der Beschäftigten (einschl. Auszubildende)	25,89	

1) Harmonisierter Schlüssel der statistischen Ämter der Europäischen Union nach Verordnung (EG) 1737/2005.- 2) Laufend gezahltes für nicht gearbeitete Tage, Sachleistungen).- 3) Zahlungen, die im Allgemeinen nicht laufend mit jeder Lohn- und Gehaltszahlung 5) Naturalleistungen, Firmenwagen, Personalrabatte, Job-Tickets und Zinssparnisse.- 6) Zahlungen der Arbeitgeber an Versicherungs zur Winterbeschäftigungs-Umlage nach Winterbeschäftigungs-Verordnung.- 8) Sozialleistungen der Arbeitgeber direkt an ihre Arbeit nach Aufwendungsausgleichsgesetz.- 10) Anwerbungskosten, vom Arbeitgeber gestellte Berufskleidung.- 11) Ausgleichsabgabe nach "indirekten Kosten" der Internationalen Arbeitsorganisation (ILO).- 13) Gesetzliche Arbeitgeberbeiträge zur Sozialversicherung, Arbeitgeber für Auszubildende, Steuern auf die Lohnsumme oder die Beschäftigtenzahl.- 14) Arbeitskosten insg. abzüglich Entgelt für Lohn- und Gehaltsfortzahlung, unterstellte Sozialbeiträge zur Alters- und Gesundheitsvorsorge von Beamten, Steuern auf die

Wirtschaftszweigen und Unternehmensgrößenklassen

und Berlin

von Textilien

Arbeitskosten je Vollzeiteinheit in Unternehmen mit ... Arbeitnehmern												Lfd. Nr.
davon mit ... bis ... Arbeitnehmern										50 und mehr		
10 - 49		50 - 249		250 - 499		500 - 999		1000 und mehr				
EUR	%	EUR	%	EUR	%	EUR	%	EUR	%	EUR	%	
(36 780)	100,0	41 949	100,0	66 551	100,0	44 375	100,0	1
(36 628)	99,6	41 909	99,9	66 531	100,0	44 345	99,9	2
/	/	/	/	20	0,0	/	/	3
(36 759)	99,9	41 803	99,7	65 593	98,6	44 148	99,5	4
(29 722)	80,8	32 710	78,0	52 702	79,2	34 595	78,0	5
(29 572)	80,4	32 384	77,2	52 211	78,5	34 231	77,1	6
(22 671)	61,6	24 385	58,1	35 412	53,2	25 329	57,1	7
/	/	(3 042)	7,3	6 124	9,2	3 447	7,8	8
/	/	/	/	1 352	2,0	/	/	9
/	/	167	0,4	253	0,4	175	0,4	10
(4 050)	11,0	4 556	10,9	7 815	11,7	4 871	11,0	11
(3 069)	(8,3)	3 339	8,0	5 629	8,5	3 567	8,0	12
(960)	2,6	1 054	2,5	1 602	2,4	1 099	2,5	13
/	/	/	/	585	0,9	(206)	(0,5)	14
/	/	(234)	/	2 607	3,9	409	0,9	15
281	0,8	219	0,5	595	0,9	233	0,5	16
/	/	325	(0,8)	490	0,7	364	0,8	17
(7 036)	19,1	(9 093)	21,7	12 891	19,4	9 553	21,5	18
(6 043)	16,4	7 295	17,4	10 541	15,8	7 699	17,3	19
(5 853)	15,9	6 670	15,9	9 357	14,1	6 965	15,7	20
(2 669)	7,3	3 091	7,4	4 369	6,6	3 236	7,3	21
/	/	/	/	82	0,1	(44)	0,1	22
(422)	1,1	495	1,2	714	1,1	521	1,2	23
(2 056)	5,6	2 284	5,4	3 034	4,6	2 369	5,3	24
(677)	1,8	767	1,8	1 191	1,8	805	1,8	25
(28)	0,1	32	0,1	49	0,1	33	0,1	26
-	-	-	-	-	-	-	-	-	-	-	-	27
/	/	/	/	1 184	1,8	/	/	28
/	/	/	/	1 118	1,7	/	/	29
/	/	/	/	-	-	/	/	30
/	/	/	/	-	-	(26)	(0,1)	31
/	/	(25)	(0,1)	-	-	(20)	(0,0)	32
/	/	/	/	-	-	-	-	-	-	/	/	33
/	/	/	/	66	0,1	/	/	34
/	/	/	(4,1)	2 236	3,4	(1 765)	(4,0)	35
/	/	/	/	1 719	2,6	(1 337)	(3,0)	36
/	/	/	/	1 656	2,5	(1 298)	(2,9)	37
(26)	0,1	(37)	0,1	63	0,1	39	0,1	38
-	-	-	-	-	-	-	-	-	-	-	-	39
/	/	/	/	515	0,8	/	/	40
/	/	/	/	318	0,5	/	/	41
/	/	/	/	197	0,3	/	/	42
-	-	/	/	2	0,0	/	/	43
/	/	80	(0,2)	114	0,2	89	0,2	44
/	/	/	/	657	1,0	126	(0,3)	45
/	/	/	/	277	0,4	(77)	(0,2)	46
/	/	24	0,1	24	0,0	24	0,1	47
/	/	(242)	(0,6)	293	0,4	274	0,6	48
(7 058)	19,2	(9 239)	22,0	13 849	20,8	9 779	22,0	49
(6 751)	18,4	8 131	19,4	11 214	16,9	8 415	19,0	50
(14 109)	38,4	17 563	41,9	31 138	46,8	19 046	42,9	51
(7 676)	20,9	9 105	21,7	12 702	19,1	9 425	21,2	52
(36 261)	98,6	40 678	97,0	64 431	96,8	42 928	96,7	53
(22,27)		26,02		44,15		27,81		54
(21,85)		25,20		42,74		26,87		55

Entgelt für die geleistete Arbeitszeit (Bruttolohn/Bruttogehalt abzüglich Sonderzahlungen, vermögenswirksame Leistungen, Vergütung geleistet werden.- 4) Unbare individuelle Leistungen, Aktienoptionsprogramme, Belegschaftsaktien, Belegschaftseinrichtungen.- träger oder Bildung von Rückstellungen, um ihren Arbeitnehmern Anspruch auf Sozialleistungen zu sichern.- 7) Arbeitgeberbeiträge nehmer, d. h. ohne Zwischenschaltung eines Versicherungsträgers und ohne Rückstellungen zu bilden.- 9) Beiträge zum U2-Verfahren Schwerbehindertenrecht (Teil 2 SGB IX).- 12) Arbeitskosten insg. abzüglich Bruttolöhne und -gehälter (D.11). Entspricht den Lohn- und Gehaltsfortzahlung, unterstellte Sozialbeiträge zur Alters- und Gesundheitsvorsorge von Beamten, Sozialbeiträge der die geleistete Arbeitszeit.- 15) Gesetzliche Arbeitgeberbeiträge zur Sozialversicherung, Vergütung gesetzlicher Feiertage, Lohnsumme oder die Beschäftigtenzahl.-

Lfd.Nr.	Schlüssel 1)	Kostenart	10 und mehr	
			EUR	%
1		Bruttoarbeitskosten insgesamt	41 665	100,0
2	D	Nettoarbeitskosten (Bruttoarbeitskosten abzüglich Lohnsubventionen)	41 604	99,9
3	D.5	Lohnsubventionen (dem Arbeitgeber erstattete Lohn- und Gehaltszahlungen)	/	/
4	D.1	Arbeitnehmerentgelt	41 437	99,5
5	D.11	Bruttolöhne und -gehälter	33 224	79,7
6	D.111	Bruttolöhne und -gehälter (ohne Auszubildende)	32 898	79,0
7	D.11111	Entgelt für die geleistete Arbeitszeit 2)	24 834	59,6
8	D.11112	Sonderzahlungen insgesamt 3)	2 934	7,0
9		dar.: von persönlichen Leistungen und vom Unternehmenserfolg abhängig	(780)	(1,9)
10	D.1112	Leistungen zur Vermögensbildung der Arbeitnehmer	145	0,3
11	D.1113	Vergütung für nicht gearbeitete Tage	4 708	11,3
12		Urlaubsvergütung	3 454	8,3
13		Vergütung gesetzlicher Feiertage	1 083	2,6
14		Vergütung sonstiger betrieblicher oder tariflicher arbeitsfreier Tage	/	/
15	D.1114	Sachleistungen 4)	(277)	(0,7)
16		dar.: unbare individuelle Leistungen 5)	264	0,6
17	D.112	Bruttolöhne und -gehälter der Auszubildenden	(325)	(0,8)
18	D.12	Sozialbeiträge der Arbeitgeber	8 214	19,7
19	D.121	Tatsächliche Sozialbeiträge der Arbeitgeber (ohne Auszubildende) 6)	6 634	15,9
20	D.1211	Gesetzliche Arbeitgeberbeiträge zur Sozialversicherung	6 305	15,1
21		Rentenversicherungsbeiträge	3 098	7,4
22		dar.: Aufstockungsbeiträge zur Rentenversicherung im Rahmen der Altersteilzeit	(42)	(0,1)
23		Arbeitslosenversicherungsbeiträge	494	1,2
24		Kranken- und Pflegeversicherungsbeiträge	2 239	5,4
25		Beiträge zur Berufsgenossenschaft	442	1,1
26		Umlage für das Insolvenzgeld	32	0,1
27		Sonstige gesetzliche Aufwendungen 7)	-	-
28	D.1212	Aufwendungen für die betriebliche Altersversorgung ohne Entgeltumwandlung	(329)	(0,8)
29		Aufwendungen für betriebliche Ruhegeldzusagen	(221)	(0,5)
30		Zuwendungen an Pensionskassen	(22)	(0,1)
31		Zuwendungen an Unterstützungskassen	/	/
32		Beiträge zur Direktversicherung	/	/
33		Beiträge an Pensionsfonds	/	/
34		Beiträge an den Pensions-Sicherungs-Verein VVaG	/	/
35	D.122	Unterstellte Sozialbeiträge der Arbeitgeber (ohne Auszubildende) 8)	1 502	3,6
36	D.1221	Lohn- und Gehaltsfortzahlung	1 077	2,6
37		Lohn- und Gehaltsfortzahlung im Krankheitsfall	1 037	2,5
38		Arbeitgeberzuschüsse zum Mutterschaftsgeld 9)	40	0,1
39	D.1222	Unterstellte Sozialbeiträge zur Alters- und Gesundheitsvorsorge von Beamten	-	-
40	D.1223	Zahlungen an aus dem Unternehmen ausscheidende Arbeitnehmer	(424)	(1,0)
41		Entlassungsentschädigungen	/	(0,9)
42		Aufstockungsbeträge zu Lohn und Gehalt im Rahmen der Altersteilzeit	/	/
43	D.1224	Sonstige freiwillige Sozialleistungen der Arbeitgeber	-	-
44	D.123	Sozialbeiträge der Arbeitgeber für Auszubildende	(78)	(0,2)
45	D.2	Kosten für die berufliche Aus- und Weiterbildung	(81)	(0,2)
46	D.3	Sonstige Aufwendungen 10)	114	0,3
47	D.4	Steuern auf die Lohnsumme oder Beschäftigtenzahl 11)	32	0,1
48		Nachrichtlich:		
49		Entgeltumwandlung der Arbeitnehmer für betriebliche Altersversorgung	304	0,7
50		Lohnnebenkosten 12)	8 441	20,3
51		dar.: gesetzliche Lohnnebenkosten 13)	7 493	18,0
52		Personalnebenkosten insgesamt 14)	16 830	40,4
53		dar.: gesetzliche Personalnebenkosten 15)	8 498	20,4
54		Bruttoarbeitskosten je Vollzeiteinheit einschließlich Auszubildende	40 343	96,8
55		Bruttoarbeitskosten je geleistete Stunde der Beschäftigten (ohne Auszubildende)	26,15	
		Nettoarbeitskosten je geleistete Stunde der Beschäftigten (einschl. Auszubildende)	25,27	

1) Harmonisierter Schlüssel der statistischen Ämter der Europäischen Union nach Verordnung (EG) 1737/2005.- 2) Laufend gezahltes für nicht gearbeitete Tage, Sachleistungen).- 3) Zahlungen, die im Allgemeinen nicht laufend mit jeder Lohn- und Gehaltszahlung 5) Naturalleistungen, Firmenwagen, Personalrabatte, Job-Tickets und Zinssparnisse.- 6) Zahlungen der Arbeitgeber an Versicherungs zur Winterbeschäftigungs-Umlage nach Winterbeschäftigungs-Verordnung.- 8) Sozialleistungen der Arbeitgeber direkt an ihre Arbeit nach Aufwendungsausgleichsgesetz.- 10) Anwerbungskosten, vom Arbeitgeber gestellte Berufskleidung.- 11) Ausgleichsabgabe nach "indirekten Kosten" der Internationalen Arbeitsorganisation (ILO).- 13) Gesetzliche Arbeitgeberbeiträge zur Sozialversicherung, Arbeitgeber für Auszubildende, Steuern auf die Lohnsumme oder die Beschäftigtenzahl.- 14) Arbeitskosten insg. abzüglich Entgelt für Lohn- und Gehaltsfortzahlung, unterstellte Sozialbeiträge zur Alters- und Gesundheitsvorsorge von Beamten, Steuern auf die

Wirtschaftszweigen und Unternehmensgrößenklassen

und Berlin

von Bekleidung

Arbeitskosten je Vollzeiteinheit in Unternehmen mit ... Arbeitnehmern												Lfd. Nr.
davon mit ... bis ... Arbeitnehmern										50 und mehr		
10 - 49		50 - 249		250 - 499		500 - 999		1000 und mehr				
EUR	%	EUR	%	EUR	%	EUR	%	EUR	%	EUR	%	
30 740	100,0	47 777	100,0	43 479	100,0	43 480	100,0	1
30 628	99,6	47 764	100,0	43 455	99,9	43 428	99,9	2
/	/	14	0,0	23	0,1	/	/	3
30 661	99,7	47 429	99,3	42 809	98,5	43 228	99,4	4
24 450	79,5	37 817	79,2	33 932	78,0	34 681	79,8	5
24 150	78,6	37 430	78,3	33 690	77,5	34 352	79,0	6
19 254	62,6	26 961	56,4	25 126	57,8	25 761	59,2	7
/	/	4 307	9,0	2 930	6,7	3 204	7,4	8
/	/	1 181	2,5	633	1,5	(829)	(1,9)	9
/	/	152	0,3	186	0,4	149	0,3	10
3 371	11,0	5 436	11,4	5 079	11,7	4 930	11,3	11
2 430	7,9	4 073	8,5	3 883	8,9	3 624	8,3	12
816	2,7	1 206	2,5	1 126	2,6	1 128	2,6	13
/	/	158	0,3	70	0,2	/	/	14
/	/	574	1,2	367	0,8	(308)	(0,7)	15
91	0,3	547	1,1	367	0,8	293	0,7	16
/	/	387	0,8	241	0,6	(330)	(0,8)	17
(6 210)	20,2	9 613	20,1	8 878	20,4	8 546	19,7	18
5 178	16,8	7 873	16,5	7 239	16,7	6 876	15,8	19
5 069	16,5	6 935	14,5	6 603	15,2	6 511	15,0	20
2 434	7,9	3 466	7,3	3 260	7,5	3 208	7,4	21
-	-	32	0,1	80	0,2	(49)	(0,1)	22
(371)	1,2	562	1,2	525	1,2	515	1,2	23
1 923	6,3	2 356	4,9	2 327	5,4	2 291	5,3	24
318	1,0	515	1,1	458	1,1	463	1,1	25
23	0,1	36	0,1	33	0,1	33	0,1	26
-	-	-	-	-	-	-	-	-	-	-	-	27
/	/	939	2,0	636	1,5	(365)	(0,8)	28
/	/	849	1,8	511	1,2	(252)	(0,6)	29
/	/	22	0,0	95	0,2	(25)	(0,1)	30
/	/	20	0,0	-	-	/	/	31
/	/	18	0,0	3	0,0	/	/	32
-	-	-	-	-	-	/	/	33
/	/	30	0,1	27	0,1	/	/	34
/	/	1 649	3,5	1 578	3,6	1 592	3,7	35
/	/	1 232	2,6	1 380	3,2	1 130	2,6	36
/	/	1 192	2,5	1 337	3,1	1 088	2,5	37
(27)	(0,1)	40	0,1	43	0,1	42	0,1	38
-	-	-	-	-	-	-	-	-	-	-	-	39
/	/	417	0,9	198	0,5	(462)	(1,1)	40
/	/	376	0,8	137	0,3	/	/	41
-	-	41	0,1	61	0,1	/	/	42
-	-	-	-	-	-	-	-	-	-	-	-	43
/	/	90	0,2	61	0,1	(78)	(0,2)	44
/	/	159	0,3	259	0,6	85	0,2	45
/	/	156	0,3	376	0,9	133	0,3	46
/	/	33	0,1	34	0,1	34	0,1	47
/	/	494	1,0	314	0,7	336	0,8	48
(6 289)	20,5	9 961	20,8	9 547	22,0	8 798	20,2	49
5 924	19,3	8 290	17,4	8 078	18,6	7 753	17,8	50
(11 486)	37,4	20 816	43,6	18 352	42,2	17 718	40,8	51
6 665	21,7	9 406	19,7	9 143	21,0	8 803	20,2	52
29 702	96,6	46 129	96,5	42 749	98,3	42 115	96,9	53
18,86		30,90		28,46		27,39		54
18,13		29,82		27,97		26,49		55

Entgelt für die geleistete Arbeitszeit (Bruttolohn/Bruttogehalt abzüglich Sonderzahlungen, vermögenswirksame Leistungen, Vergütung geleistet werden.- 4) Unbare individuelle Leistungen, Aktienoptionsprogramme, Belegschaftsaktien, Belegschaftseinrichtungen.- träger oder Bildung von Rückstellungen, um ihren Arbeitnehmern Anspruch auf Sozialleistungen zu sichern.- 7) Arbeitgeberbeiträge nehmer, d. h. ohne Zwischenschaltung eines Versicherungsträgers und ohne Rückstellungen zu bilden.- 9) Beiträge zum U2-Verfahren Schwerbehindertenrecht (Teil 2 SGB IX).- 12) Arbeitskosten insg. abzüglich Bruttolöhne und -gehälter (D.11). Entspricht den Lohn- und Gehaltsfortzahlung, unterstellte Sozialbeiträge zur Alters- und Gesundheitsvorsorge von Beamten, Sozialbeiträge der die geleistete Arbeitszeit.- 15) Gesetzliche Arbeitgeberbeiträge zur Sozialversicherung, Vergütung gesetzlicher Feiertage, Lohnsumme oder die Beschäftigtenzahl.-

Lfd.Nr.	Schlüssel 1)	Kostenart	10 und mehr	
			EUR	%
1		B r u t t o a r b e i t s k o s t e n i n s g e s a m t	41 701	100,0
2	D	Nettoarbeitskosten (Bruttoarbeitskosten abzüglich Lohnsubventionen)	41 678	99,9
3	D.5	Lohnsubventionen (dem Arbeitgeber erstattete Lohn- und Gehaltszahlungen)	/	/
4	D.1	Arbeitnehmerentgelt	41 623	99,8
5	D.11	Bruttolöhne und -gehälter	33 112	79,4
6	D.111	Bruttolöhne und -gehälter (ohne Auszubildende)	32 709	78,4
7	D.11111	Entgelt für die geleistete Arbeitszeit 2)	24 177	58,0
8	D.11112	Sonderzahlungen insgesamt 3)	3 751	9,0
9		dar.: von persönlichen Leistungen und vom Unternehmenserfolg abhängig	(1 172)	2,8
10	D.1112	Leistungen zur Vermögensbildung der Arbeitnehmer	(237)	(0,6)
11	D.1113	Vergütung für nicht gearbeitete Tage	4 198	10,1
12		Urlaubsvergütung	3 059	7,3
13		Vergütung gesetzlicher Feiertage	1 050	2,5
14		Vergütung sonstiger betrieblicher oder tariflicher arbeitsfreier Tage	/	/
15	D.1114	Sachleistungen 4)	(346)	(0,8)
16		dar.: unbare individuelle Leistungen 5)	337	0,8
17	D.112	Bruttolöhne und -gehälter der Auszubildenden	(402)	1,0
18	D.12	Sozialbeiträge der Arbeitgeber	8 511	20,4
19	D.121	Tatsächliche Sozialbeiträge der Arbeitgeber (ohne Auszubildende) 6)	7 296	17,5
20	D.1211	Gesetzliche Arbeitgeberbeiträge zur Sozialversicherung	6 517	15,6
21		Rentenversicherungsbeiträge	3 157	7,6
22		dar.: Aufstockungsbeiträge zur Rentenversicherung im Rahmen der Altersteilzeit	(34)	0,1
23		Arbeitslosenversicherungsbeiträge	506	1,2
24		Kranken- und Pflegeversicherungsbeiträge	2 300	5,5
25		Beiträge zur Berufsgenossenschaft	522	1,3
26		Umlage für das Insolvenzgeld	31	0,1
27		Sonstige gesetzliche Aufwendungen 7)	-	-
28	D.1212	Aufwendungen für die betriebliche Altersversorgung ohne Entgeltumwandlung	(779)	(1,9)
29		Aufwendungen für betriebliche Ruhegeldzusagen	(712)	(1,7)
30		Zuwendungen an Pensionskassen	/	/
31		Zuwendungen an Unterstützungskassen	/	(0,0)
32		Beiträge zur Direktversicherung	/	/
33		Beiträge an Pensionsfonds	-	-
34		Beiträge an den Pensions-Sicherungs-Verein VVaG	(17)	0,0
35	D.122	Unterstellte Sozialbeiträge der Arbeitgeber (ohne Auszubildende) 8)	1 121	2,7
36	D.1221	Lohn- und Gehaltsfortzahlung	898	2,2
37		Lohn- und Gehaltsfortzahlung im Krankheitsfall	864	2,1
38		Arbeitgeberzuschüsse zum Mutterschaftsgeld 9)	34	0,1
39	D.1222	Unterstellte Sozialbeiträge zur Alters- und Gesundheitsvorsorge von Beamten	-	-
40	D.1223	Zahlungen an aus dem Unternehmen ausscheidende Arbeitnehmer	/	/
41		Entlassungsentschädigungen	/	/
42		Aufstockungsbeiträge zu Lohn und Gehalt im Rahmen der Altersteilzeit	(57)	0,1
43	D.1224	Sonstige freiwillige Sozialleistungen der Arbeitgeber	0	0,0
44	D.123	Sozialbeiträge der Arbeitgeber für Auszubildende	(95)	(0,2)
45	D.2	Kosten für die berufliche Aus- und Weiterbildung	/	(0,1)
46	D.3	Sonstige Aufwendungen 10)	/	/
47	D.4	Steuern auf die Lohnsumme oder Beschäftigtenzahl 11)	30	0,1
48		Nachrichtlich:		
49		Entgeltumwandlung der Arbeitnehmer für betriebliche Altersversorgung	299	0,7
50		Lohnnebenkosten 12)	8 589	20,6
51		dar.: gesetzliche Lohnnebenkosten 13)	7 539	18,1
52		Personalnebenkosten insgesamt 14)	17 523	42,0
53		dar.: gesetzliche Personalnebenkosten 15)	8 495	20,4
54		Bruttoarbeitskosten je Vollzeiteinheit einschließlich Auszubildende	40 080	96,1
55		Bruttoarbeitskosten je geleistete Stunde der Beschäftigten (ohne Auszubildende)	25,19	
		Nettoarbeitskosten je geleistete Stunde der Beschäftigten (einschl. Auszubildende)	24,18	

1) Harmonisierter Schlüssel der statistischen Ämter der Europäischen Union nach Verordnung (EG) 1737/2005.- 2) Laufend gezahltes für nicht gearbeitete Tage, Sachleistungen).- 3) Zahlungen, die im Allgemeinen nicht laufend mit jeder Lohn- und Gehaltszahlung 5) Naturalleistungen, Firmenwagen, Personalrabatte, Job-Tickets und Zinssparnisse.- 6) Zahlungen der Arbeitgeber an Versicherungs zur Winterbeschäftigungs-Umlage nach Winterbeschäftigungs-Verordnung.- 8) Sozialleistungen der Arbeitgeber direkt an ihre Arbeit nach Aufwendungsausgleichsgesetz.- 10) Anwerbskosten, vom Arbeitgeber gestellte Berufskleidung.- 11) Ausgleichsabgabe nach "indirekten Kosten" der Internationalen Arbeitsorganisation (ILO).- 13) Gesetzliche Arbeitgeberbeiträge zur Sozialversicherung, Arbeitgeber für Auszubildende, Steuern auf die Lohnsumme oder die Beschäftigtenzahl.- 14) Arbeitskosten insg. abzüglich Entgelt für Lohn- und Gehaltsfortzahlung, unterstellte Sozialbeiträge zur Alters- und Gesundheitsvorsorge von Beamten, Steuern auf die

Wirtschaftszweigen und Unternehmensgrößenklassen

und Berlin

Lederwaren und Schuhen

Arbeitskosten je Vollzeiteinheit in Unternehmen mit ... Arbeitnehmern												Lfd. Nr.
davon mit ... bis ... Arbeitnehmern										50 und mehr		
10 - 49		50 - 249		250 - 499		500 - 999		1000 und mehr				
EUR	%	EUR	%	EUR	%	EUR	%	EUR	%	EUR	%	
.	.	35 753	100,0	1
.	.	35 740	100,0	2
.	.	/	/	-	-	.	.	3
.	.	35 676	99,8	4
.	.	28 324	79,2	5
.	.	28 074	78,5	6
.	.	21 241	59,4	7
.	.	(2 518)	7,0	8
.	.	/	/	9
.	.	/	/	10
.	.	3 903	10,9	11
.	.	2 914	8,2	12
.	.	920	2,6	13
.	.	/	/	14
.	.	/	/	15
.	.	176	0,5	16
.	.	/	/	17
.	.	7 353	20,6	18
.	.	6 131	17,1	19
.	.	5 779	16,2	20
.	.	2 747	7,7	21
-	-	/	/	22
.	.	444	1,2	23
.	.	2 107	5,9	24
.	.	454	1,3	25
.	.	27	0,1	26
-	-	-	-	-	-	-	-	-	-	-	-	27
.	.	/	/	28
.	.	/	/	29
.	.	/	/	-	-	.	.	30
.	.	/	/	-	-	.	.	31
-	-	/	/	.	.	-	-	-	-	.	.	32
.	.	/	/	-	-	-	-	-	-	-	-	33
.	.	/	/	34
.	.	(1 160)	(3,2)	35
.	.	(960)	2,7	36
.	.	(931)	2,6	37
.	.	29	0,1	38
-	-	-	-	-	-	-	-	-	-	-	-	39
.	.	/	/	40
.	.	/	/	41
-	-	/	/	42
-	-	-	-	-	-	.	.	-	-	.	.	43
.	.	/	/	44
.	.	/	/	-	-	.	.	45
.	.	/	/	-	-	.	.	46
.	.	30	0,1	47
.	.	(229)	(0,6)	48
.	.	7 430	20,8	49
.	.	6 831	19,1	50
.	.	14 512	40,6	51
.	.	7 690	21,5	52
.	.	34 724	97,1	53
.	.	21,53		54
.	.	20,89		55

Entgelt für die geleistete Arbeitszeit (Bruttolohn/Bruttogehalt abzüglich Sonderzahlungen, vermögenswirksame Leistungen, Vergütung geleistet werden.- 4) Unbare individuelle Leistungen, Aktienoptionsprogramme, Belegschaftsaktien, Belegschaftseinrichtungen.- Träger oder Bildung von Rückstellungen, um ihren Arbeitnehmern Anspruch auf Sozialleistungen zu sichern.- 7) Arbeitgeberbeiträge nehmer, d. h. ohne Zwischenschaltung eines Versicherungsträgers und ohne Rückstellungen zu bilden.- 9) Beiträge zum U2-Verfahren Schwerbehindertenrecht (Teil 2 SGB IX).- 12) Arbeitskosten insg. abzüglich Bruttolöhne und -gehälter (D.11). Entspricht den Lohn- und Gehaltsfortzahlung, unterstellte Sozialbeiträge zur Alters- und Gesundheitsvorsorge von Beamten, Sozialbeiträge der die geleistete Arbeitszeit.- 15) Gesetzliche Arbeitgeberbeiträge zur Sozialversicherung, Vergütung gesetzlicher Feiertage, Lohnsumme oder die Beschäftigtenzahl.-

Lfd.Nr.	Schlüssel 1)	Kostenart	10 und mehr	
			EUR	%
1		Bruttoarbeitskosten insgesamt	40 710	100,0
2	D	Nettoarbeitskosten (Bruttoarbeitskosten abzüglich Lohnsubventionen)	40 603	99,7
3	D.5	Lohnsubventionen (dem Arbeitgeber erstattete Lohn- und Gehaltszahlungen)	/	/
4	D.1	Arbeitnehmerentgelt	40 577	99,7
5	D.11	Bruttolöhne und -gehälter	32 050	78,7
6	D.111	Bruttolöhne und -gehälter (ohne Auszubildende)	31 641	77,7
7	D.11111	Entgelt für die geleistete Arbeitszeit 2)	24 690	60,6
8	D.11112	Sonderzahlungen insgesamt 3)	2 109	5,2
9		dar.: von persönlichen Leistungen und vom Unternehmenserfolg abhängig	/	/
10	D.1112	Leistungen zur Vermögensbildung der Arbeitnehmer	185	0,5
11	D.1113	Vergütung für nicht gearbeitete Tage	4 470	11,0
12		Urlaubsvergütung	3 256	8,0
13		Vergütung gesetzlicher Feiertage	1 047	2,6
14		Vergütung sonstiger betrieblicher oder tariflicher arbeitsfreier Tage	/	/
15	D.1114	Sachleistungen 4)	(185)	(0,5)
16		dar.: unbare individuelle Leistungen 5)	165	0,4
17	D.112	Bruttolöhne und -gehälter der Auszubildenden	(409)	(1,0)
18	D.12	Sozialbeiträge der Arbeitgeber	8 527	20,9
19	D.121	Tatsächliche Sozialbeiträge der Arbeitgeber (ohne Auszubildende) 6)	7 166	17,6
20	D.1211	Gesetzliche Arbeitgeberbeiträge zur Sozialversicherung	6 960	17,1
21		Rentenversicherungsbeiträge	3 108	7,6
22		dar.: Aufstockungsbeiträge zur Rentenversicherung im Rahmen der Altersteilzeit	(23)	(0,1)
23		Arbeitslosenversicherungsbeiträge	497	1,2
24		Kranken- und Pflegeversicherungsbeiträge	2 384	5,9
25		Beiträge zur Berufsgenossenschaft	939	2,3
26		Umlage für das Insolvenzgeld	31	0,1
27		Sonstige gesetzliche Aufwendungen 7)	1	0,0
28	D.1212	Aufwendungen für die betriebliche Altersversorgung ohne Entgeltumwandlung	/	/
29		Aufwendungen für betriebliche Ruhegeldzusagen	/	/
30		Zuwendungen an Pensionskassen	/	/
31		Zuwendungen an Unterstützungskassen	/	/
32		Beiträge zur Direktversicherung	/	/
33		Beiträge an Pensionsfonds	/	/
34		Beiträge an den Pensions-Sicherungs-Verein VVaG	/	/
35	D.122	Unterstellte Sozialbeiträge der Arbeitgeber (ohne Auszubildende) 8)	1 263	3,1
36	D.1221	Lohn- und Gehaltsfortzahlung	1 046	2,6
37		Lohn- und Gehaltsfortzahlung im Krankheitsfall	1 013	2,5
38		Arbeitgeberzuschüsse zum Mutterschaftsgeld 9)	33	0,1
39	D.1222	Unterstellte Sozialbeiträge zur Alters- und Gesundheitsvorsorge von Beamten	-	-
40	D.1223	Zahlungen an aus dem Unternehmen ausscheidende Arbeitnehmer	/	/
41		Entlassungsentschädigungen	/	/
42		Aufstockungsbeiträge zu Lohn und Gehalt im Rahmen der Altersteilzeit	/	/
43	D.1224	Sonstige freiwillige Sozialleistungen der Arbeitgeber	/	/
44	D.123	Sozialbeiträge der Arbeitgeber für Auszubildende	(98)	(0,2)
45	D.2	Kosten für die berufliche Aus- und Weiterbildung	(46)	(0,1)
46	D.3	Sonstige Aufwendungen 10)	(63)	(0,2)
47	D.4	Steuern auf die Lohnsumme oder Beschäftigtenzahl 11)	24	0,1
48		Nachrichtlich:		
49		Entgeltumwandlung der Arbeitnehmer für betriebliche Altersversorgung	278	0,7
50		Lohnnebenkosten 12)	8 660	21,3
51		dar.: gesetzliche Lohnnebenkosten 13)	8 128	20,0
52		Personalnebenkosten insgesamt 14)	16 020	39,4
53		dar.: gesetzliche Personalnebenkosten 15)	9 077	22,3
54		Bruttoarbeitskosten je Vollzeiteinheit einschließlich Auszubildende	39 076	96,0
55		Bruttoarbeitskosten je geleistete Stunde der Beschäftigten (ohne Auszubildende)	24,51	
		Nettoarbeitskosten je geleistete Stunde der Beschäftigten (einschl. Auszubildende)	23,45	

1) Harmonisierter Schlüssel der statistischen Ämter der Europäischen Union nach Verordnung (EG) 1737/2005.- 2) Laufend gezahltes für nicht gearbeitete Tage, Sachleistungen).- 3) Zahlungen, die im Allgemeinen nicht laufend mit jeder Lohn- und Gehaltszahlung 5) Naturalleistungen, Firmenwagen, Personalrabatte, Job-Tickets und Zinssparnisse.- 6) Zahlungen der Arbeitgeber an Versicherungs zur Winterbeschäftigungs-Umlage nach Winterbeschäftigungs-Verordnung.- 8) Sozialleistungen der Arbeitgeber direkt an ihre Arbeit nach Aufwendungsausgleichsgesetz.- 10) Anwerbskosten, vom Arbeitgeber gestellte Berufskleidung.- 11) Ausgleichsabgabe nach "indirekten Kosten" der Internationalen Arbeitsorganisation (ILO).- 13) Gesetzliche Arbeitgeberbeiträge zur Sozialversicherung, Arbeitgeber für Auszubildende, Steuern auf die Lohnsumme oder die Beschäftigtenzahl.- 14) Arbeitskosten insg. abzüglich Entgelt für Lohn- und Gehaltsfortzahlung, unterstellte Sozialbeiträge zur Alters- und Gesundheitsvorsorge von Beamten, Steuern auf die

Wirtschaftszweigen und Unternehmensgrößenklassen

und Berlin

Korb- und Korkwaren (ohne Möbel)

Arbeitskosten je Vollzeiteinheit in Unternehmen mit ... Arbeitnehmern												Lfd. Nr.
davon mit ... bis ... Arbeitnehmern										50 und mehr		
10 - 49		50 - 249		250 - 499		500 - 999		1000 und mehr				
EUR	%	EUR	%	EUR	%	EUR	%	EUR	%	EUR	%	
35 609	100,0	39 838	100,0	44 868	100,0	43 018	100,0	1
35 373	99,3	39 815	99,9	44 853	100,0	42 969	99,9	2
/	/	/	/	/	/	.	.	-	-	/	/	3
35 544	99,8	39 723	99,7	44 682	99,6	42 853	99,6	4
28 016	78,7	31 332	78,6	35 412	78,9	33 875	78,7	5
27 552	77,4	30 989	77,8	34 980	78,0	33 490	77,9	6
22 203	62,4	24 540	61,6	26 500	59,1	25 815	60,0	7
/	/	(1 701)	(4,3)	(3 010)	(6,7)	2 525	5,9	8
/	/	/	/	(481)	(1,1)	(403)	(0,9)	9
/	/	198	0,5	(208)	0,5	205	0,5	10
3 889	10,9	4 383	11,0	5 010	11,2	4 734	11,0	11
2 803	7,9	3 171	8,0	3 627	8,1	3 461	8,0	12
939	2,6	1 036	2,6	1 132	2,5	1 096	2,5	13
/	/	/	/	/	/	/	/	14
/	/	/	/	/	/	(212)	(0,5)	15
127	0,4	156	0,4	222	0,5	183	0,4	16
/	/	(343)	(0,9)	(432)	1,0	384	0,9	17
7 528	21,1	8 391	21,1	9 270	20,7	8 979	20,9	18
6 469	18,2	7 011	17,6	7 840	17,5	7 481	17,4	19
6 171	17,3	6 880	17,3	7 574	16,9	7 317	17,0	20
2 736	7,7	3 025	7,6	3 444	7,7	3 276	7,6	21
/	/	/	/	/	/	(30)	(0,1)	22
429	1,2	485	1,2	558	1,2	528	1,2	23
2 177	6,1	2 328	5,8	2 581	5,8	2 478	5,8	24
802	2,3	1 012	2,5	950	2,1	1 001	2,3	25
27	0,1	30	0,1	34	0,1	32	0,1	26
-	-	-	-	7	0,0	.	.	-	-	2	0,0	27
/	/	/	/	265	0,6	(164)	(0,4)	28
/	/	/	/	153	0,3	/	/	29
/	/	/	/	75	(0,2)	/	/	30
/	/	/	/	2	0,0	/	/	31
/	/	/	/	/	/	(30)	(0,1)	32
/	/	(0)	(0,0)	-	-	1	0,0	33
/	/	/	/	/	/	.	.	-	-	(6)	(0,0)	34
(948)	(2,7)	(1 298)	(3,3)	1 326	3,0	1 406	3,3	35
(929)	(2,6)	986	2,5	1 131	2,5	1 099	2,6	36
(899)	(2,5)	953	2,4	1 096	2,4	1 065	2,5	37
30	0,1	33	0,1	36	0,1	35	0,1	38
-	-	-	-	-	-	-	-	-	-	-	-	39
/	/	/	/	/	/	/	/	40
/	/	/	/	/	/	/	/	41
/	/	/	/	/	/	(32)	(0,1)	42
-	-	-	-	0	0,0	.	.	-	-	/	/	43
/	/	(82)	(0,2)	(104)	0,2	92	0,2	44
/	/	/	/	(61)	(0,1)	(57)	(0,1)	45
/	/	/	/	94	0,2	(77)	(0,2)	46
/	/	30	0,1	31	0,1	30	0,1	47
/	/	(283)	(0,7)	(269)	(0,6)	297	0,7	48
7 592	21,3	8 506	21,4	9 455	21,1	9 143	21,3	49
7 221	20,3	7 978	20,0	8 840	19,7	8 538	19,8	50
13 406	37,6	15 298	38,4	18 367	40,9	17 202	40,0	51
8 049	22,6	8 932	22,4	9 868	22,0	9 542	22,2	52
33 971	95,4	38 432	96,5	43 105	96,1	41 406	96,3	53
21,19		23,46		27,41		26,03		54
20,06		22,61		26,32		25,03		55

Entgelt für die geleistete Arbeitszeit (Bruttolohn/Bruttogehalt abzüglich Sonderzahlungen, vermögenswirksame Leistungen, Vergütung geleistet werden.- 4) Unbare individuelle Leistungen, Aktienoptionsprogramme, Belegschaftsaktien, Belegschaftseinrichtungen.- Träger oder Bildung von Rückstellungen, um ihren Arbeitnehmern Anspruch auf Sozialleistungen zu sichern.- 7) Arbeitgeberbeiträge nehmer, d. h. ohne Zwischenschaltung eines Versicherungsträgers und ohne Rückstellungen zu bilden.- 9) Beiträge zum U2-Verfahren Schwerbehindertenrecht (Teil 2 SGB IX).- 12) Arbeitskosten insg. abzüglich Bruttolöhne und -gehälter (D.11). Entspricht den Lohn- und Gehaltsfortzahlung, unterstellte Sozialbeiträge zur Alters- und Gesundheitsvorsorge von Beamten, Sozialbeiträge der die geleistete Arbeitszeit.- 15) Gesetzliche Arbeitgeberbeiträge zur Sozialversicherung, Vergütung gesetzlicher Feiertage, Lohnsumme oder die Beschäftigtenzahl.-

Lfd.Nr.	Schlüssel 1)	Kostenart	10 und mehr	
			EUR	%
1		Bruttoarbeitskosten insgesamt	50 519	100,0
2	D	Nettoarbeitskosten (Bruttoarbeitskosten abzüglich Lohnsubventionen)	50 495	100,0
3	D.5	Lohnsubventionen (dem Arbeitgeber erstattete Lohn- und Gehaltszahlungen)	/	/
4	D.1	Arbeitnehmerentgelt	50 209	99,4
5	D.11	Bruttolöhne und -gehälter	39 566	78,3
6	D.111	Bruttolöhne und -gehälter (ohne Auszubildende)	39 115	77,4
7	D.11111	Entgelt für die geleistete Arbeitszeit 2)	28 903	57,2
8	D.11112	Sonderzahlungen insgesamt 3)	4 110	8,1
9		dar.: von persönlichen Leistungen und vom Unternehmenserfolg abhängig	(742)	(1,5)
10	D.1112	Leistungen zur Vermögensbildung der Arbeitnehmer	261	0,5
11	D.1113	Vergütung für nicht gearbeitete Tage	5 499	10,9
12		Urlaubsvergütung	4 043	8,0
13		Vergütung gesetzlicher Feiertage	1 220	2,4
14		Vergütung sonstiger betrieblicher oder tariflicher arbeitsfreier Tage	(237)	(0,5)
15	D.1114	Sachleistungen 4)	(342)	(0,7)
16		dar.: unbare individuelle Leistungen 5)	250	0,5
17	D.112	Bruttolöhne und -gehälter der Auszubildenden	451	0,9
18	D.12	Sozialbeiträge der Arbeitgeber	10 643	21,1
19	D.121	Tatsächliche Sozialbeiträge der Arbeitgeber (ohne Auszubildende) 6)	8 584	17,0
20	D.1211	Gesetzliche Arbeitgeberbeiträge zur Sozialversicherung	7 726	15,3
21		Rentenversicherungsbeiträge	3 688	7,3
22		dar.: Aufstockungsbeiträge zur Rentenversicherung im Rahmen der Altersteilzeit	69	0,1
23		Arbeitslosenversicherungsbeiträge	592	1,2
24		Kranken- und Pflegeversicherungsbeiträge	2 635	5,2
25		Beiträge zur Berufsgenossenschaft	774	1,5
26		Umlage für das Insolvenzgeld	38	0,1
27		Sonstige gesetzliche Aufwendungen 7)	-	-
28	D.1212	Aufwendungen für die betriebliche Altersversorgung ohne Entgeltumwandlung	(858)	(1,7)
29		Aufwendungen für betriebliche Ruhegeldzusagen	(680)	(1,3)
30		Zuwendungen an Pensionskassen	/	/
31		Zuwendungen an Unterstützungskassen	/	/
32		Beiträge zur Direktversicherung	/	/
33		Beiträge an Pensionsfonds	/	/
34		Beiträge an den Pensions-Sicherungs-Verein VVaG	(37)	(0,1)
35	D.122	Unterstellte Sozialbeiträge der Arbeitgeber (ohne Auszubildende) 8)	1 950	3,9
36	D.1221	Lohn- und Gehaltsfortzahlung	1 342	2,7
37		Lohn- und Gehaltsfortzahlung im Krankheitsfall	1 300	2,6
38		Arbeitgeberzuschüsse zum Mutterschaftsgeld 9)	41	0,1
39	D.1222	Unterstellte Sozialbeiträge zur Alters- und Gesundheitsvorsorge von Beamten	-	-
40	D.1223	Zahlungen an aus dem Unternehmen ausscheidende Arbeitnehmer	(601)	(1,2)
41		Entlassungsentschädigungen	/	/
42		Aufstockungsbeiträge zu Lohn und Gehalt im Rahmen der Altersteilzeit	160	0,3
43	D.1224	Sonstige freiwillige Sozialleistungen der Arbeitgeber	/	/
44	D.123	Sozialbeiträge der Arbeitgeber für Auszubildende	110	0,2
45	D.2	Kosten für die berufliche Aus- und Weiterbildung	162	0,3
46	D.3	Sonstige Aufwendungen 10)	(127)	(0,3)
47	D.4	Steuern auf die Lohnsumme oder Beschäftigtenzahl 11)	20	0,0
48		Nachrichtlich:		
49		Entgeltumwandlung der Arbeitnehmer für betriebliche Altersversorgung	318	0,6
50		Lohnnebenkosten 12)	10 953	21,7
51		dar.: gesetzliche Lohnnebenkosten 13)	9 198	18,2
52		Personalnebenkosten insgesamt 14)	21 616	42,8
53		dar.: gesetzliche Personalnebenkosten 15)	10 308	20,4
54		Bruttoarbeitskosten je Vollzeiteinheit einschließlich Auszubildende	48 828	96,7
55		Bruttoarbeitskosten je geleistete Stunde der Beschäftigten (ohne Auszubildende)	31,53	
		Nettoarbeitskosten je geleistete Stunde der Beschäftigten (einschl. Auszubildende)	30,46	

1) Harmonisierter Schlüssel der statistischen Ämter der Europäischen Union nach Verordnung (EG) 1737/2005.- 2) Laufend gezahltes für nicht gearbeitete Tage, Sachleistungen).- 3) Zahlungen, die im Allgemeinen nicht laufend mit jeder Lohn- und Gehaltszahlung 5) Naturalleistungen, Firmenwagen, Personalrabatte, Job-Tickets und Zinssparnisse.- 6) Zahlungen der Arbeitgeber an Versicherungs zur Winterbeschäftigungs-Umlage nach Winterbeschäftigungs-Verordnung.- 8) Sozialleistungen der Arbeitgeber direkt an ihre Arbeit nach Aufwendungsausgleichsgesetz.- 10) Anwerbskosten, vom Arbeitgeber gestellte Berufskleidung.- 11) Ausgleichsabgabe nach "indirekten Kosten" der Internationalen Arbeitsorganisation (ILO).- 13) Gesetzliche Arbeitgeberbeiträge zur Sozialversicherung, Arbeitgeber für Auszubildende, Steuern auf die Lohnsumme oder die Beschäftigtenzahl.- 14) Arbeitskosten insg. abzüglich Entgelt für Lohn- und Gehaltsfortzahlung, unterstellte Sozialbeiträge zur Alters- und Gesundheitsvorsorge von Beamten, Steuern auf die

Wirtschaftszweigen und Unternehmensgrößenklassen

und Berlin

Pappe und Waren daraus

Arbeitskosten je Vollzeiteinheit in Unternehmen mit ... Arbeitnehmern												Lfd. Nr.
davon mit ... bis ... Arbeitnehmern										50 und mehr		
10 - 49		50 - 249		250 - 499		500 - 999		1000 und mehr				
EUR	%	EUR	%	EUR	%	EUR	%	EUR	%	EUR	%	
(38 577)	100,0	46 426	100,0	50 574	100,0	55 027	100,0	59 168	100,0	51 405	100,0	1
(38 487)	99,8	46 388	99,9	50 566	100,0	55 020	100,0	59 164	100,0	51 387	100,0	2
/	/	/	/	/	/	7	0,0	4	0,0	/	/	3
(38 529)	99,9	46 161	99,4	50 268	99,4	54 620	99,3	58 762	99,3	51 076	99,4	4
(31 033)	80,4	36 810	79,3	39 601	78,3	42 444	77,1	45 831	77,5	40 200	78,2	5
(30 747)	79,7	36 434	78,5	39 074	77,3	41 947	76,2	45 313	76,6	39 737	77,3	6
(23 638)	61,3	27 190	58,6	28 617	56,6	30 408	55,3	33 635	56,8	29 294	57,0	7
/	/	(3 661)	7,9	(4 164)	(8,2)	4 666	8,5	5 000	8,5	4 223	8,2	8
/	/	/	/	/	/	(1 061)	1,9	891	1,5	(769)	(1,5)	9
/	/	(227)	0,5	309	0,6	283	0,5	288	0,5	269	0,5	10
(4 081)	10,6	5 103	11,0	5 656	11,2	6 075	11,0	6 039	10,2	5 605	10,9	11
(3 057)	7,9	3 817	8,2	4 057	8,0	4 380	8,0	4 534	7,7	4 116	8,0	12
(976)	2,5	1 149	2,5	1 233	2,4	1 299	2,4	1 365	2,3	1 238	2,4	13
/	/	/	/	/	/	396	0,7	139	0,2	(251)	(0,5)	14
/	/	/	/	/	/	/	/	352	0,6	/	(0,7)	15
288	0,7	246	0,5	153	0,3	370	0,7	229	0,4	248	0,5	16
/	/	(377)	(0,8)	(527)	(1,0)	497	0,9	518	0,9	463	0,9	17
7 496	19,4	9 351	20,1	10 667	21,1	12 176	22,1	12 931	21,9	10 877	21,2	18
6 426	16,7	7 600	16,4	8 812	17,4	9 259	16,8	10 558	17,8	8 744	17,0	19
6 106	15,8	7 226	15,6	7 929	15,7	8 119	14,8	8 769	14,8	7 846	15,3	20
2 872	7,4	3 450	7,4	3 742	7,4	3 912	7,1	4 223	7,1	3 749	7,3	21
/	/	/	/	/	/	101	0,2	115	0,2	74	0,1	22
(450)	1,2	554	1,2	605	1,2	631	1,1	668	1,1	602	1,2	23
2 206	5,7	2 470	5,3	2 760	5,5	2 710	4,9	2 913	4,9	2 666	5,2	24
(548)	1,4	717	1,5	784	1,6	827	1,5	922	1,6	791	1,5	25
(30)	0,1	35	0,1	38	0,1	40	0,1	44	0,1	38	0,1	26
-	-	-	-	-	-	-	-	-	-	-	-	27
/	/	/	/	/	/	/	/	1 789	3,0	(897)	(1,7)	28
/	/	/	/	/	/	/	/	1 566	2,6	(720)	(1,4)	29
/	/	/	/	/	/	/	/	46	0,1	/	/	30
-	-	/	/	/	/	179	0,3	72	0,1	/	/	31
/	/	/	/	/	/	15	0,0	5	0,0	/	/	32
-	-	/	/	/	/	1	0,0	-	-	/	/	33
/	/	/	/	/	/	(54)	(0,1)	101	0,2	(40)	(0,1)	34
(1 000)	(2,6)	(1 659)	(3,6)	1 726	3,4	2 795	5,1	2 250	3,8	2 020	3,9	35
(936)	(2,4)	1 220	2,6	1 404	2,8	1 474	2,7	1 535	2,6	1 372	2,7	36
(904)	(2,3)	1 180	2,5	1 361	2,7	1 429	2,6	1 493	2,5	1 330	2,6	37
(32)	(0,1)	40	0,1	43	0,1	45	0,1	42	0,1	42	0,1	38
-	-	-	-	-	-	-	-	-	-	-	-	39
/	/	/	/	/	/	(1 317)	(2,4)	703	1,2	(642)	(1,2)	40
/	/	/	/	/	/	(1 078)	(2,0)	379	0,6	/	/	41
/	/	/	/	/	/	239	0,4	325	0,5	172	0,3	42
/	/	/	/	/	/	/	/	12	0,0	(6)	(0,0)	43
/	/	(92)	(0,2)	(130)	(0,3)	121	0,2	123	0,2	113	0,2	44
/	/	/	/	/	/	244	0,4	245	0,4	172	0,3	45
/	/	/	/	/	/	(142)	(0,3)	140	0,2	(136)	(0,3)	46
/	/	21	0,0	21	0,0	21	0,0	21	0,0	21	0,0	47
/	/	(304)	(0,7)	(310)	(0,6)	422	0,8	280	0,5	327	0,6	48
7 544	19,6	9 615	20,7	10 973	21,7	12 583	22,9	13 337	22,5	11 206	21,8	49
7 124	18,5	8 559	18,4	9 484	18,8	9 735	17,7	10 448	17,7	9 352	18,2	50
(14 940)	38,7	19 236	41,4	21 958	43,4	24 619	44,7	25 533	43,2	22 111	43,0	51
8 030	20,8	9 616	20,7	10 587	20,9	10 913	19,8	11 690	19,8	10 477	20,4	52
(37 622)	97,5	45 065	97,1	48 565	96,0	53 030	96,4	57 192	96,7	49 652	96,6	53
(23,24)		28,58		32,08		35,19		36,62		32,17		54
(22,60)		27,71		30,81		33,91		35,38		31,06		55

Entgelt für die geleistete Arbeitszeit (Bruttolohn/Bruttogehalt abzüglich Sonderzahlungen, vermögenswirksame Leistungen, Vergütung geleistet werden.- 4) Unbare individuelle Leistungen, Aktienoptionsprogramme, Belegschaftsaktien, Belegschaftseinrichtungen.- träger oder Bildung von Rückstellungen, um ihren Arbeitnehmern Anspruch auf Sozialleistungen zu sichern.- 7) Arbeitgeberbeiträge nehmer, d. h. ohne Zwischenschaltung eines Versicherungsträgers und ohne Rückstellungen zu bilden.- 9) Beiträge zum U2-Verfahren Schwerbehindertenrecht (Teil 2 SGB IX).- 12) Arbeitskosten insg. abzüglich Bruttolöhne und -gehälter (D.11). Entspricht den Lohn- und Gehaltsfortzahlung, unterstellte Sozialbeiträge zur Alters- und Gesundheitsvorsorge von Beamten, Sozialbeiträge der die geleistete Arbeitszeit.- 15) Gesetzliche Arbeitgeberbeiträge zur Sozialversicherung, Vergütung gesetzlicher Feiertage, Lohnsumme oder die Beschäftigtenzahl.-

Lfd.Nr.	Schlüssel 1)	Kostenart	10 und mehr	
			EUR	%
1		B r u t t o a r b e i t s k o s t e n i n s g e s a m t	46 146	100,0
2	D	Nettoarbeitskosten (Bruttoarbeitskosten abzüglich Lohnsubventionen)	46 076	99,9
3	D.5	Lohnsubventionen (dem Arbeitgeber erstattete Lohn- und Gehaltszahlungen)	/	/
4	D.1	Arbeitnehmerentgelt	46 014	99,7
5	D.11	Bruttolöhne und -gehälter	36 874	79,9
6	D.111	Bruttolöhne und -gehälter (ohne Auszubildende)	36 412	78,9
7	D.11111	Entgelt für die geleistete Arbeitszeit 2)	28 030	60,7
8	D.11112	Sonderzahlungen insgesamt 3)	2 858	6,2
9		dar.: von persönlichen Leistungen und vom Unternehmenserfolg abhängig	/	/
10	D.1112	Leistungen zur Vermögensbildung der Arbeitnehmer	191	0,4
11	D.1113	Vergütung für nicht gearbeitete Tage	5 054	11,0
12		Urlaubsvergütung	3 767	8,2
13		Vergütung gesetzlicher Feiertage	1 171	2,5
14		Vergütung sonstiger betrieblicher oder tariflicher arbeitsfreier Tage	/	/
15	D.1114	Sachleistungen 4)	(279)	(0,6)
16		dar.: unbare individuelle Leistungen 5)	248	0,5
17	D.112	Bruttolöhne und -gehälter der Auszubildenden	462	1,0
18	D.12	Sozialbeiträge der Arbeitgeber	9 140	19,8
19	D.121	Tatsächliche Sozialbeiträge der Arbeitgeber (ohne Auszubildende) 6)	7 488	16,2
20	D.1211	Gesetzliche Arbeitgeberbeiträge zur Sozialversicherung	7 054	15,3
21		Rentenversicherungsbeiträge	3 467	7,5
22		dar.: Aufstockungsbeiträge zur Rentenversicherung im Rahmen der Altersteilzeit	48	0,1
23		Arbeitslosenversicherungsbeiträge	542	1,2
24		Kranken- und Pflegeversicherungsbeiträge	2 497	5,4
25		Beiträge zur Berufsgenossenschaft	513	1,1
26		Umlage für das Insolvenzgeld	35	0,1
27		Sonstige gesetzliche Aufwendungen 7)	-	-
28	D.1212	Aufwendungen für die betriebliche Altersversorgung ohne Entgeltumwandlung	434	0,9
29		Aufwendungen für betriebliche Ruhegeldzusagen	(302)	(0,7)
30		Zuwendungen an Pensionskassen	/	/
31		Zuwendungen an Unterstützungskassen	/	/
32		Beiträge zur Direktversicherung	(59)	(0,1)
33		Beiträge an Pensionsfonds	(4)	(0,0)
34		Beiträge an den Pensions-Sicherungs-Verein VVaG	29	0,1
35	D.122	Unterstellte Sozialbeiträge der Arbeitgeber (ohne Auszubildende) 8)	1 542	3,3
36	D.1221	Lohn- und Gehaltsfortzahlung	1 205	2,6
37		Lohn- und Gehaltsfortzahlung im Krankheitsfall	1 167	2,5
38		Arbeitgeberzuschüsse zum Mutterschaftsgeld 9)	38	0,1
39	D.1222	Unterstellte Sozialbeiträge zur Alters- und Gesundheitsvorsorge von Beamten	-	-
40	D.1223	Zahlungen an aus dem Unternehmen ausscheidende Arbeitnehmer	329	0,7
41		Entlassungsentschädigungen	246	0,5
42		Aufstockungsbeiträge zu Lohn und Gehalt im Rahmen der Altersteilzeit	(83)	0,2
43	D.1224	Sonstige freiwillige Sozialleistungen der Arbeitgeber	/	/
44	D.123	Sozialbeiträge der Arbeitgeber für Auszubildende	110	0,2
45	D.2	Kosten für die berufliche Aus- und Weiterbildung	(71)	(0,2)
46	D.3	Sonstige Aufwendungen 10)	(40)	(0,1)
47	D.4	Steuern auf die Lohnsumme oder Beschäftigtenzahl 11)	21	0,0
48		Nachrichtlich:		
49		Entgeltumwandlung der Arbeitnehmer für betriebliche Altersversorgung	315	0,7
50		Lohnnebenkosten 12)	9 272	20,1
51		dar.: gesetzliche Lohnnebenkosten 13)	8 389	18,2
52		Personalnebenkosten insgesamt 14)	18 116	39,3
53		dar.: gesetzliche Personalnebenkosten 15)	9 451	20,5
54		Bruttoarbeitskosten je Vollzeiteinheit einschließlich Auszubildende	44 472	96,4
55		Bruttoarbeitskosten je geleistete Stunde der Beschäftigten (ohne Auszubildende)	28,65	
		Nettoarbeitskosten je geleistete Stunde der Beschäftigten (einschl. Auszubildende)	27,56	

1) Harmonisierter Schlüssel der statistischen Ämter der Europäischen Union nach Verordnung (EG) 1737/2005.- 2) Laufend gezahltes für nicht gearbeitete Tage, Sachleistungen).- 3) Zahlungen, die im Allgemeinen nicht laufend mit jeder Lohn- und Gehaltszahlung 5) Naturalleistungen, Firmenwagen, Personalrabatte, Job-Tickets und Zinssparnisse.- 6) Zahlungen der Arbeitgeber an Versicherungs zur Winterbeschäftigungs-Umlage nach Winterbeschäftigungs-Verordnung.- 8) Sozialleistungen der Arbeitgeber direkt an ihre Arbeit nach Aufwendungsausgleichsgesetz.- 10) Anwerbungskosten, vom Arbeitgeber gestellte Berufskleidung.- 11) Ausgleichsabgabe nach "indirekten Kosten" der Internationalen Arbeitsorganisation (ILO).- 13) Gesetzliche Arbeitgeberbeiträge zur Sozialversicherung, Arbeitgeber für Auszubildende, Steuern auf die Lohnsumme oder die Beschäftigtenzahl.- 14) Arbeitskosten insg. abzüglich Entgelt für Lohn- und Gehaltsfortzahlung, unterstellte Sozialbeiträge zur Alters- und Gesundheitsvorsorge von Beamten, Steuern auf die

Wirtschaftszweigen und Unternehmensgrößenklassen
und Berlin
fältigung von bespielten Ton-, Bild- und Datenträgern

Arbeitskosten je Vollzeiteinheit in Unternehmen mit ... Arbeitnehmern												Lfd. Nr.
davon mit ... bis ... Arbeitnehmern										50 und mehr		
10 - 49		50 - 249		250 - 499		500 - 999		1000 und mehr				
EUR	%	EUR	%	EUR	%	EUR	%	EUR	%	EUR	%	
42 185	100,0	43 708	100,0	.	.	56 589	100,0	.	.	48 027	100,0	1
42 023	99,6	43 674	99,9	.	.	56 572	100,0	.	.	48 002	99,9	2
/	/	/	/	.	.	17	0,0	.	.	/	/	3
42 136	99,9	43 580	99,7	.	.	56 386	99,6	.	.	47 856	99,6	4
34 138	80,9	34 998	80,1	.	.	44 093	77,9	.	.	38 174	79,5	5
33 669	79,8	34 517	79,0	.	.	43 593	77,0	.	.	37 714	78,5	6
26 368	62,5	26 992	61,8	.	.	32 070	56,7	.	.	28 819	60,0	7
/	(5,1)	(2 217)	5,1	.	.	5 356	9,5	.	.	3 201	6,7	8
/	/	/	(0,8)	.	.	1 158	2,0	.	.	617	1,3	9
(162)	(0,4)	(189)	0,4	.	.	249	0,4	.	.	205	0,4	10
4 706	11,2	4 839	11,1	.	.	5 730	10,1	.	.	5 219	10,9	11
3 532	8,4	3 585	8,2	.	.	4 289	7,6	.	.	3 879	8,1	12
1 103	2,6	1 130	2,6	.	.	1 340	2,4	.	.	1 203	2,5	13
/	/	/	/	.	.	101	0,2	.	.	(137)	(0,3)	14
/	/	(281)	(0,6)	.	.	188	0,3	.	.	(270)	(0,6)	15
298	0,7	262	0,6	.	.	107	0,2	.	.	224	0,5	16
/	/	(481)	(1,1)	.	.	500	0,9	.	.	459	1,0	17
7 999	19,0	8 582	19,6	.	.	12 293	21,7	.	.	9 682	20,2	18
6 821	16,2	7 063	16,2	.	.	9 708	17,2	.	.	7 805	16,3	19
6 539	15,5	6 812	15,6	.	.	8 460	15,0	.	.	7 299	15,2	20
3 178	7,5	3 322	7,6	.	.	4 322	7,6	.	.	3 605	7,5	21
/	/	/	(0,1)	.	.	134	0,2	.	.	67	0,1	22
496	1,2	517	1,2	.	.	676	1,2	.	.	564	1,2	23
2 351	5,6	2 437	5,6	.	.	2 842	5,0	.	.	2 566	5,3	24
482	1,1	503	1,2	.	.	579	1,0	.	.	528	1,1	25
33	0,1	33	0,1	.	.	42	0,1	.	.	37	0,1	26
-	-	-	-	-	-	-	-	-	-	-	-	27
/	/	/	/	.	.	1 248	2,2	.	.	506	1,1	28
/	/	/	/	.	.	1 013	1,8	.	.	(382)	0,8	29
/	/	/	/	.	.	45	0,1	.	.	(20)	(0,0)	30
/	/	/	/	.	.	15	0,0	.	.	/	/	31
/	/	/	/	.	.	10	0,0	.	.	/	/	32
-	-	-	-	.	.	35	0,1	-	-	(5)	(0,0)	33
/	/	/	/	.	.	130	0,2	.	.	38	0,1	34
1 067	2,5	1 406	3,2	.	.	2 460	4,3	.	.	1 767	3,7	35
984	2,3	1 084	2,5	.	.	1 758	3,1	.	.	1 310	2,7	36
950	2,3	1 047	2,4	.	.	1 715	3,0	.	.	1 271	2,6	37
35	0,1	37	0,1	.	.	43	0,1	.	.	39	0,1	38
-	-	-	-	-	-	-	-	-	-	-	-	39
/	/	(315)	(0,7)	.	.	686	1,2	.	.	449	0,9	40
/	/	(258)	(0,6)	.	.	391	0,7	.	.	(330)	0,7	41
/	/	/	/	.	.	295	0,5	.	.	(119)	0,2	42
/	/	/	/	.	.	16	0,0	.	.	/	/	43
/	/	(113)	(0,3)	.	.	124	0,2	.	.	109	0,2	44
/	/	/	/	.	.	107	0,2	.	.	(93)	(0,2)	45
/	/	/	/	.	.	69	0,1	.	.	(53)	(0,1)	46
(12)	(0,0)	23	0,1	.	.	27	0,0	.	.	25	0,1	47
(286)	(0,7)	(298)	(0,7)	.	.	437	0,8	.	.	329	0,7	48
8 047	19,1	8 710	19,9	.	.	12 495	22,1	.	.	9 853	20,5	49
7 646	18,1	8 032	18,4	.	.	10 370	18,3	.	.	8 743	18,2	50
15 817	37,5	16 716	38,2	.	.	24 518	43,3	.	.	19 208	40,0	51
8 639	20,5	9 049	20,7	.	.	11 585	20,5	.	.	9 836	20,5	52
40 544	96,1	42 071	96,3	.	.	54 584	96,5	.	.	46 345	96,5	53
25,87		26,82		.	.	36,29		.	.	30,00		54
24,75		25,79		.	.	34,99		.	.	28,92		55

Entgelt für die geleistete Arbeitszeit (Bruttolohn/Bruttogehalt abzüglich Sonderzahlungen, vermögenswirksame Leistungen, Vergütung geleistet werden.- 4) Unbare individuelle Leistungen, Aktienoptionsprogramme, Belegschaftsaktien, Belegschaftseinrichtungen.- träger oder Bildung von Rückstellungen, um ihren Arbeitnehmern Anspruch auf Sozialleistungen zu sichern.- 7) Arbeitgeberbeiträge nehmer, d. h. ohne Zwischenschaltung eines Versicherungsträgers und ohne Rückstellungen zu bilden.- 9) Beiträge zum U2-Verfahren Schwerbehindertenrecht (Teil 2 SGB IX).- 12) Arbeitskosten insg. abzüglich Bruttolöhne und -gehälter (D.11). Entspricht den Lohn- und Gehaltsfortzahlung, unterstellte Sozialbeiträge zur Alters- und Gesundheitsvorsorge von Beamten, Sozialbeiträge der die geleistete Arbeitszeit.- 15) Gesetzliche Arbeitgeberbeiträge zur Sozialversicherung, Vergütung gesetzlicher Feiertage, Lohnsumme oder die Beschäftigtenzahl.-

Lfd.Nr.	Schlüssel 1)	Kostenart	10 und mehr	
			EUR	%
1		Bruttoarbeitskosten insgesamt	83 057	100,0
2	D	Nettoarbeitskosten (Bruttoarbeitskosten abzüglich Lohnsubventionen)	83 054	100,0
3	D.5	Lohnsubventionen (dem Arbeitgeber erstattete Lohn- und Gehaltszahlungen)	/	/
4	D.1	Arbeitnehmerentgelt	82 242	99,0
5	D.11	Bruttolöhne und -gehälter	64 718	77,9
6	D.111	Bruttolöhne und -gehälter (ohne Auszubildende)	64 252	77,4
7	D.11111	Entgelt für die geleistete Arbeitszeit 2)	45 656	55,0
8	D.11112	Sonderzahlungen insgesamt 3)	8 826	10,6
9		dar.: von persönlichen Leistungen und vom Unternehmenserfolg abhängig	3 823	4,6
10	D.1112	Leistungen zur Vermögensbildung der Arbeitnehmer	290	0,3
11	D.1113	Vergütung für nicht gearbeitete Tage	8 805	10,6
12		Urlaubsvergütung	6 574	7,9
13		Vergütung gesetzlicher Feiertage	1 864	2,2
14		Vergütung sonstiger betrieblicher oder tariflicher arbeitsfreier Tage	368	0,4
15	D.1114	Sachleistungen 4)	675	0,8
16		dar.: unbare individuelle Leistungen 5)	340	0,4
17	D.112	Bruttolöhne und -gehälter der Auszubildenden	(466)	(0,6)
18	D.12	Sozialbeiträge der Arbeitgeber	17 525	21,1
19	D.121	Tatsächliche Sozialbeiträge der Arbeitgeber (ohne Auszubildende) 6)	14 452	17,4
20	D.1211	Gesetzliche Arbeitgeberbeiträge zur Sozialversicherung	10 789	13,0
21		Rentenversicherungsbeiträge	5 650	6,8
22		dar.: Aufstockungsbeiträge zur Rentenversicherung im Rahmen der Altersteilzeit	171	0,2
23		Arbeitslosenversicherungsbeiträge	894	1,1
24		Kranken- und Pflegeversicherungsbeiträge	3 143	3,8
25		Beiträge zur Berufsgenossenschaft	1 040	1,3
26		Umlage für das Insolvenzgeld	62	0,1
27		Sonstige gesetzliche Aufwendungen 7)	-	-
28	D.1212	Aufwendungen für die betriebliche Altersversorgung ohne Entgeltumwandlung	3 663	4,4
29		Aufwendungen für betriebliche Ruhegeldzusagen	3 172	3,8
30		Zuwendungen an Pensionskassen	42	0,1
31		Zuwendungen an Unterstützungskassen	27	0,0
32		Beiträge zur Direktversicherung	54	0,1
33		Beiträge an Pensionsfonds	34	0,0
34		Beiträge an den Pensions-Sicherungs-Verein VVaG	334	0,4
35	D.122	Unterstellte Sozialbeiträge der Arbeitgeber (ohne Auszubildende) 8)	2 964	3,6
36	D.1221	Lohn- und Gehaltsfortzahlung	1 931	2,3
37		Lohn- und Gehaltsfortzahlung im Krankheitsfall	1 877	2,3
38		Arbeitgeberzuschüsse zum Mutterschaftsgeld 9)	54	0,1
39	D.1222	Unterstellte Sozialbeiträge zur Alters- und Gesundheitsvorsorge von Beamten	-	-
40	D.1223	Zahlungen an aus dem Unternehmen ausscheidende Arbeitnehmer	980	1,2
41		Entlassungsentschädigungen	233	0,3
42		Aufstockungsbeiträge zu Lohn und Gehalt im Rahmen der Altersteilzeit	747	0,9
43	D.1224	Sonstige freiwillige Sozialleistungen der Arbeitgeber	53	0,1
44	D.123	Sozialbeiträge der Arbeitgeber für Auszubildende	(109)	(0,1)
45	D.2	Kosten für die berufliche Aus- und Weiterbildung	697	0,8
46	D.3	Sonstige Aufwendungen 10)	(86)	(0,1)
47	D.4	Steuern auf die Lohnsumme oder Beschäftigtenzahl 11)	32	0,0
48		Nachrichtlich:		
49		Entgeltumwandlung der Arbeitnehmer für betriebliche Altersversorgung	473	0,6
50		Lohnnebenkosten 12)	18 340	22,1
51		dar.: gesetzliche Lohnnebenkosten 13)	12 860	15,5
52		Personalnebenkosten insgesamt 14)	37 401	45,0
53		dar.: gesetzliche Personalnebenkosten 15)	14 615	17,6
54		Bruttoarbeitskosten je Vollzeiteinheit einschließlich Auszubildende	80 261	96,6
55		Bruttoarbeitskosten je geleistete Stunde der Beschäftigten (ohne Auszubildende)	51,42	
		Nettoarbeitskosten je geleistete Stunde der Beschäftigten (einschl. Auszubildende)	49,67	

1) Harmonisierter Schlüssel der statistischen Ämter der Europäischen Union nach Verordnung (EG) 1737/2005.- 2) Laufend gezahltes für nicht gearbeitete Tage, Sachleistungen).- 3) Zahlungen, die im Allgemeinen nicht laufend mit jeder Lohn- und Gehaltszahlung 5) Naturalleistungen, Firmenwagen, Personalrabatte, Job-Tickets und Zinssparnisse.- 6) Zahlungen der Arbeitgeber an Versicherungs zur Winterbeschäftigungs-Umlage nach Winterbeschäftigungs-Verordnung.- 8) Sozialleistungen der Arbeitgeber direkt an ihre Arbeit nach Aufwendungsausgleichsgesetz.- 10) Anwerbungskosten, vom Arbeitgeber gestellte Berufskleidung.- 11) Ausgleichsabgabe nach "indirekten Kosten" der Internationalen Arbeitsorganisation (ILO).- 13) Gesetzliche Arbeitgeberbeiträge zur Sozialversicherung, Arbeitgeber für Auszubildende, Steuern auf die Lohnsumme oder die Beschäftigtenzahl.- 14) Arbeitskosten insg. abzüglich Entgelt für Lohn- und Gehaltsfortzahlung, unterstellte Sozialbeiträge zur Alters- und Gesundheitsvorsorge von Beamten, Steuern auf die

Wirtschaftszweigen und Unternehmensgrößenklassen

und Berlin

Mineralölverarbeitung

Arbeitskosten je Vollzeiteinheit in Unternehmen mit ... Arbeitnehmern												Lfd. Nr.
davon mit ... bis ... Arbeitnehmern										50 und mehr		
10 - 49		50 - 249		250 - 499		500 - 999		1000 und mehr				
EUR	%	EUR	%	EUR	%	EUR	%	EUR	%	EUR	%	
55 766	100,0	83 874	100,0	1
55 717	99,9	83 872	100,0	2
/	/	.	.	-	-	.	.	-	-	/	/	3
55 488	99,5	83 043	99,0	4
45 463	81,5	65 294	77,8	5
45 402	81,4	64 816	77,3	6
34 680	62,2	45 985	54,8	7
(3 871)	6,9	8 974	10,7	8
/	/	3 884	4,6	9
/	(0,4)	293	0,3	10
6 158	11,0	8 884	10,6	11
4 767	8,5	6 628	7,9	12
1 379	2,5	1 879	2,2	13
/	/	378	0,5	14
/	/	680	0,8	15
492	0,9	335	0,4	16
/	/	(478)	(0,6)	17
10 024	18,0	17 749	21,2	18
8 725	15,6	14 623	17,4	19
8 584	15,4	10 855	12,9	20
4 119	7,4	5 696	6,8	21
/	/	175	0,2	22
664	1,2	901	1,1	23
3 082	5,5	3 145	3,7	24
/	/	1 051	1,3	25
43	0,1	62	0,1	26
-	-	-	-	-	-	-	-	-	-	-	-	27
/	/	3 768	4,5	28
/	/	3 265	3,9	29
/	/	42	0,1	30
-	-	-	-	28	0,0	31
/	/	-	-	54	0,1	32
/	/	35	0,0	33
/	/	344	0,4	34
1 285	2,3	3 014	3,6	35
1 235	2,2	1 952	2,3	36
1 195	2,1	1 897	2,3	37
40	0,1	54	0,1	38
-	-	-	-	-	-	-	-	-	-	-	-	39
/	/	1 007	1,2	40
-	-	240	0,3	41
/	/	768	0,9	42
-	-	55	0,1	43
/	/	(112)	(0,1)	44
/	/	716	0,9	45
/	/	83	0,1	46
(27)	/	32	0,0	47
/	/	473	0,6	48
10 303	18,5	18 580	22,2	49
9 860	17,7	12 950	15,4	50
21 086	37,8	37 889	45,2	51
11 225	20,1	14 717	17,5	52
55 355	99,3	80 986	96,6	53
31,25		52,08		54
31,00		50,28		55

Entgelt für die geleistete Arbeitszeit (Bruttolohn/Bruttogehalt abzüglich Sonderzahlungen, vermögenswirksame Leistungen, Vergütung geleistet werden.- 4) Unbare individuelle Leistungen, Aktienoptionsprogramme, Belegschaftsaktien, Belegschaftseinrichtungen.- Träger oder Bildung von Rückstellungen, um ihren Arbeitnehmern Anspruch auf Sozialleistungen zu sichern.- 7) Arbeitgeberbeiträge nehmer, d. h. ohne Zwischenschaltung eines Versicherungsträgers und ohne Rückstellungen zu bilden.- 9) Beiträge zum U2-Verfahren Schwerbehindertenrecht (Teil 2 SGB IX).- 12) Arbeitskosten insg. abzüglich Bruttolöhne und -gehälter (D.11). Entspricht den Lohn- und Gehaltsfortzahlung, unterstellte Sozialbeiträge zur Alters- und Gesundheitsvorsorge von Beamten, Sozialbeiträge der die geleistete Arbeitszeit.- 15) Gesetzliche Arbeitgeberbeiträge zur Sozialversicherung, Vergütung gesetzlicher Feiertage, Lohnsumme oder die Beschäftigtenzahl.-

Lfd.Nr.	Schlüssel 1)	Kostenart	10 und mehr	
			EUR	%
1		B r u t t o a r b e i t s k o s t e n i n s g e s a m t	72 642	100,0
2	D	Nettoarbeitskosten (Bruttoarbeitskosten abzüglich Lohnsubventionen)	72 627	100,0
3	D.5	Lohnsubventionen (dem Arbeitgeber erstattete Lohn- und Gehaltszahlungen)	/	/
4	D.1	Arbeitnehmerentgelt	71 974	99,1
5	D.11	Bruttolöhne und -gehälter	55 055	75,8
6	D.111	Bruttolöhne und -gehälter (ohne Auszubildende)	54 612	75,2
7	D.11111	Entgelt für die geleistete Arbeitszeit 2)	37 936	52,2
8	D.11112	Sonderzahlungen insgesamt 3)	8 619	11,9
9		dar.: von persönlichen Leistungen und vom Unternehmenserfolg abhängig	3 943	5,4
10	D.1112	Leistungen zur Vermögensbildung der Arbeitnehmer	217	0,3
11	D.1113	Vergütung für nicht gearbeitete Tage	7 160	9,9
12		Urlaubsvergütung	5 241	7,2
13		Vergütung gesetzlicher Feiertage	1 585	2,2
14		Vergütung sonstiger betrieblicher oder tariflicher arbeitsfreier Tage	334	0,5
15	D.1114	Sachleistungen 4)	680	0,9
16		dar.: unbare individuelle Leistungen 5)	352	0,5
17	D.112	Bruttolöhne und -gehälter der Auszubildenden	442	0,6
18	D.12	Sozialbeiträge der Arbeitgeber	16 920	23,3
19	D.121	Tatsächliche Sozialbeiträge der Arbeitgeber (ohne Auszubildende) 6)	14 269	19,6
20	D.1211	Gesetzliche Arbeitgeberbeiträge zur Sozialversicherung	9 312	12,8
21		Rentenversicherungsbeiträge	4 693	6,5
22		dar.: Aufstockungsbeiträge zur Rentenversicherung im Rahmen der Altersteilzeit	169	0,2
23		Arbeitslosenversicherungsbeiträge	746	1,0
24		Kranken- und Pflegeversicherungsbeiträge	2 929	4,0
25		Beiträge zur Berufsgenossenschaft	892	1,2
26		Umlage für das Insolvenzgeld	52	0,1
27		Sonstige gesetzliche Aufwendungen 7)	0	0,0
28	D.1212	Aufwendungen für die betriebliche Altersversorgung ohne Entgeltumwandlung	4 957	6,8
29		Aufwendungen für betriebliche Ruhegeldzusagen	3 982	5,5
30		Zuwendungen an Pensionskassen	715	1,0
31		Zuwendungen an Unterstützungskassen	/	/
32		Beiträge zur Direktversicherung	(44)	(0,1)
33		Beiträge an Pensionsfonds	/	/
34		Beiträge an den Pensions-Sicherungs-Verein VVaG	155	0,2
35	D.122	Unterstellte Sozialbeiträge der Arbeitgeber (ohne Auszubildende) 8)	2 551	3,5
36	D.1221	Lohn- und Gehaltsfortzahlung	1 576	2,2
37		Lohn- und Gehaltsfortzahlung im Krankheitsfall	1 527	2,1
38		Arbeitgeberzuschüsse zum Mutterschaftsgeld 9)	49	0,1
39	D.1222	Unterstellte Sozialbeiträge zur Alters- und Gesundheitsvorsorge von Beamten	-	-
40	D.1223	Zahlungen an aus dem Unternehmen ausscheidende Arbeitnehmer	945	1,3
41		Entlassungsentschädigungen	(432)	(0,6)
42		Aufstockungsbeträge zu Lohn und Gehalt im Rahmen der Altersteilzeit	514	0,7
43	D.1224	Sonstige freiwillige Sozialleistungen der Arbeitgeber	30	0,0
44	D.123	Sozialbeiträge der Arbeitgeber für Auszubildende	100	0,1
45	D.2	Kosten für die berufliche Aus- und Weiterbildung	431	0,6
46	D.3	Sonstige Aufwendungen 10)	218	0,3
47	D.4	Steuern auf die Lohnsumme oder Beschäftigtenzahl 11)	19	0,0
48		Nachrichtlich:		
49		Entgeltumwandlung der Arbeitnehmer für betriebliche Altersversorgung	612	0,8
50		Lohnnebenkosten 12)	17 587	24,2
51		dar.: gesetzliche Lohnnebenkosten 13)	11 006	15,2
52		Personalnebenkosten insgesamt 14)	34 706	47,8
53		dar.: gesetzliche Personalnebenkosten 15)	12 491	17,2
54		Bruttoarbeitskosten je Vollzeiteinheit einschließlich Auszubildende	70 262	96,7
55		Bruttoarbeitskosten je geleistete Stunde der Beschäftigten (ohne Auszubildende)	44,93	
		Nettoarbeitskosten je geleistete Stunde der Beschäftigten (einschl. Auszubildende)	43,44	

1) Harmonisierter Schlüssel der statistischen Ämter der Europäischen Union nach Verordnung (EG) 1737/2005.- 2) Laufend gezahltes für nicht gearbeitete Tage, Sachleistungen).- 3) Zahlungen, die im Allgemeinen nicht laufend mit jeder Lohn- und Gehaltszahlung 5) Naturalleistungen, Firmenwagen, Personalrabatte, Job-Tickets und Zinssparnisse.- 6) Zahlungen der Arbeitgeber an Versicherungs zur Winterbeschäftigungs-Umlage nach Winterbeschäftigungs-Verordnung.- 8) Sozialleistungen der Arbeitgeber direkt an ihre Arbeit nach Aufwendungsausgleichsgesetz.- 10) Anwerbungskosten, vom Arbeitgeber gestellte Berufskleidung.- 11) Ausgleichsabgabe nach "indirekten Kosten" der Internationalen Arbeitsorganisation (ILO).- 13) Gesetzliche Arbeitgeberbeiträge zur Sozialversicherung, Arbeitgeber für Auszubildende, Steuern auf die Lohnsumme oder die Beschäftigtenzahl.- 14) Arbeitskosten insg. abzüglich Entgelt für Lohn- und Gehaltsfortzahlung, unterstellte Sozialbeiträge zur Alters- und Gesundheitsvorsorge von Beamten, Steuern auf die

Wirtschaftszweigen und Unternehmensgrößenklassen
und Berlin
chemischen Erzeugnissen

Arbeitskosten je Vollzeiteinheit in Unternehmen mit ... Arbeitnehmern												Lfd. Nr.
davon mit ... bis ... Arbeitnehmern										50 und mehr		
10 - 49		50 - 249		250 - 499		500 - 999		1000 und mehr				
EUR	%	EUR	%	EUR	%	EUR	%	EUR	%	EUR	%	
46 141	100,0	56 016	100,0	58 583	100,0	65 752	100,0	86 703	100,0	74 014	100,0	1
46 055	99,8	55 990	100,0	58 575	100,0	65 743	100,0	86 697	100,0	74 003	100,0	2
/	/	/	/	/	/	/	/	6	0,0	/	/	3
46 017	99,7	55 623	99,3	58 104	99,2	65 232	99,2	85 793	99,0	73 319	99,1	4
37 405	81,1	43 962	78,5	45 774	78,1	50 272	76,5	64 469	74,4	55 969	75,6	5
37 228	80,7	43 716	78,0	45 426	77,5	49 885	75,9	63 890	73,7	55 513	75,0	6
28 649	62,1	32 055	57,2	32 574	55,6	35 795	54,4	42 896	49,5	38 417	51,9	7
(2 830)	(6,1)	(4 929)	(8,8)	(5 810)	(9,9)	(6 678)	(10,2)	11 789	13,6	8 919	12,1	8
/	/	/	/	/	/	/	/	5 690	6,6	4 109	5,6	9
/	/	(200)	(0,4)	(245)	(0,4)	(220)	(0,3)	211	0,2	214	0,3	10
4 995	10,8	5 915	10,6	6 385	10,9	6 625	10,1	8 175	9,4	7 272	9,8	11
3 756	8,1	4 498	8,0	4 790	8,2	4 929	7,5	5 860	6,8	5 318	7,2	12
1 178	2,6	1 334	2,4	1 399	2,4	1 466	2,2	1 797	2,1	1 606	2,2	13
/	/	/	/	/	/	/	/	518	0,6	349	0,5	14
/	/	/	(1,1)	/	/	/	/	818	0,9	690	0,9	15
475	1,0	593	1,1	255	0,4	266	0,4	298	0,3	345	0,5	16
/	/	/	/	(348)	(0,6)	(387)	(0,6)	580	0,7	456	0,6	17
(8 612)	18,7	(11 660)	20,8	12 331	21,0	(14 960)	22,8	21 324	24,6	17 350	23,4	18
7 501	16,3	(9 487)	16,9	10 075	17,2	(12 614)	19,2	18 161	20,9	14 619	19,8	19
6 970	15,1	8 042	14,4	8 359	14,3	8 841	13,4	10 372	12,0	9 433	12,7	20
3 407	7,4	4 012	7,2	4 134	7,1	4 382	6,7	5 293	6,1	4 759	6,4	21
/	/	/	/	/	(0,2)	(145)	(0,2)	229	0,3	176	0,2	22
541	1,2	648	1,2	674	1,2	703	1,1	832	1,0	757	1,0	23
2 405	5,2	2 630	4,7	2 752	4,7	2 858	4,3	3 153	3,6	2 956	4,0	24
(581)	1,3	711	1,3	755	1,3	850	1,3	1 033	1,2	908	1,2	25
36	0,1	42	0,1	44	0,1	48	0,1	61	0,1	53	0,1	26
/	/	-	-	-	-	-	-	-	-	-	-	27
/	/	/	/	/	/	/	/	7 789	9,0	5 186	7,0	28
/	/	/	/	/	/	/	/	6 388	7,4	4 170	5,6	29
/	/	/	/	/	/	/	/	1 097	1,3	751	1,0	30
/	/	/	/	/	/	/	/	5	0,0	/	/	31
/	/	/	/	/	/	/	/	35	0,0	(41)	(0,1)	32
/	/	/	/	/	/	/	/	22	0,0	/	/	33
/	/	/	/	/	/	/	/	241	0,3	162	0,2	34
/	/	(2 114)	3,8	2 171	3,7	2 257	3,4	3 035	3,5	2 627	3,5	35
/	/	1 410	2,5	1 620	(2,8)	1 548	2,4	1 699	2,0	1 609	2,2	36
/	/	1 365	2,4	1 573	(2,7)	1 501	2,3	1 647	1,9	1 560	2,1	37
(42)	(0,1)	45	0,1	47	0,1	47	0,1	52	0,1	49	0,1	38
-	-	-	-	-	-	-	-	-	-	-	-	39
/	/	/	/	/	/	(697)	(1,1)	1 285	1,5	987	1,3	40
/	/	/	/	/	/	(355)	(0,5)	506	0,6	(450)	(0,6)	41
/	/	/	/	/	/	/	(0,5)	779	0,9	537	0,7	42
-	-	/	/	/	/	/	/	50	0,1	31	0,0	43
/	/	/	/	(85)	/	(89)	(0,1)	129	0,1	103	0,1	44
/	/	/	/	/	/	/	/	659	0,8	451	0,6	45
/	/	/	/	/	/	/	/	231	0,3	226	0,3	46
/	/	19	0,0	18	0,0	19	0,0	19	0,0	19	0,0	47
/	/	/	/	/	/	/	(0,9)	703	0,8	630	0,9	48
(8 736)	18,9	12 054	21,5	12 809	21,9	(15 480)	23,5	22 234	25,6	18 045	24,4	49
7 959	17,2	9 531	17,0	10 081	17,2	10 496	16,0	12 219	14,1	11 164	15,1	50
17 492	37,9	23 961	42,8	26 009	44,4	(29 957)	45,6	43 808	50,5	35 597	48,1	51
9 094	19,7	10 806	19,3	11 396	19,5	11 873	18,1	13 887	16,0	12 667	17,1	52
45 283	98,1	54 761	97,8	56 854	97,0	63 606	96,7	83 351	96,1	71 536	96,7	53
27,53		34,30		36,02		40,17		54,30		45,86		54
26,96		33,52		34,95		38,85		52,18		44,31		55

Entgelt für die geleistete Arbeitszeit (Bruttolohn/Bruttogehalt abzüglich Sonderzahlungen, vermögenswirksame Leistungen, Vergütung geleistet werden.- 4) Unbare individuelle Leistungen, Aktienoptionsprogramme, Belegschaftsaktien, Belegschaftseinrichtungen.- träger oder Bildung von Rückstellungen, um ihren Arbeitnehmern Anspruch auf Sozialleistungen zu sichern.- 7) Arbeitgeberbeiträge nehmer, d. h. ohne Zwischenschaltung eines Versicherungsträgers und ohne Rückstellungen zu bilden.- 9) Beiträge zum U2-Verfahren Schwerbehindertenrecht (Teil 2 SGB IX).- 12) Arbeitskosten insg. abzüglich Bruttolöhne und -gehälter (D.11). Entspricht den Lohn- und Gehaltsfortzahlung, unterstellte Sozialbeiträge zur Alters- und Gesundheitsvorsorge von Beamten, Sozialbeiträge der die geleistete Arbeitszeit.- 15) Gesetzliche Arbeitgeberbeiträge zur Sozialversicherung, Vergütung gesetzlicher Feiertage, Lohnsumme oder die Beschäftigtenzahl.-

Lfd.Nr.	Schlüssel 1)	Kostenart	10 und mehr	
			EUR	%
1		Bruttoarbeitskosten insgesamt	76 731	100,0
2	D	Nettoarbeitskosten (Bruttoarbeitskosten abzüglich Lohnsubventionen)	76 720	100,0
3	D.5	Lohnsubventionen (dem Arbeitgeber erstattete Lohn- und Gehaltszahlungen)	/	/
4	D.1	Arbeitnehmerentgelt	75 353	98,2
5	D.11	Bruttolöhne und -gehälter	58 521	76,3
6	D.111	Bruttolöhne und -gehälter (ohne Auszubildende)	58 073	75,7
7	D.11111	Entgelt für die geleistete Arbeitszeit 2)	38 871	50,7
8	D.11112	Sonderzahlungen insgesamt 3)	10 301	13,4
9		dar.: von persönlichen Leistungen und vom Unternehmenserfolg abhängig	4 073	5,3
10	D.1112	Leistungen zur Vermögensbildung der Arbeitnehmer	215	0,3
11	D.1113	Vergütung für nicht gearbeitete Tage	7 251	9,5
12		Urlaubsvergütung	5 405	7,0
13		Vergütung gesetzlicher Feiertage	1 625	2,1
14		Vergütung sonstiger betrieblicher oder tariflicher arbeitsfreier Tage	222	0,3
15	D.1114	Sachleistungen 4)	1 435	1,9
16		dar.: unbare individuelle Leistungen 5)	746	1,0
17	D.112	Bruttolöhne und -gehälter der Auszubildenden	449	0,6
18	D.12	Sozialbeiträge der Arbeitgeber	16 832	21,9
19	D.121	Tatsächliche Sozialbeiträge der Arbeitgeber (ohne Auszubildende) 6)	12 734	16,6
20	D.1211	Gesetzliche Arbeitgeberbeiträge zur Sozialversicherung	9 066	11,8
21		Rentenversicherungsbeiträge	4 779	6,2
22		dar.: Aufstockungsbeiträge zur Rentenversicherung im Rahmen der Altersteilzeit	172	0,2
23		Arbeitslosenversicherungsbeiträge	782	1,0
24		Kranken- und Pflegeversicherungsbeiträge	3 004	3,9
25		Beiträge zur Berufsgenossenschaft	447	0,6
26		Umlage für das Insolvenzgeld	55	0,1
27		Sonstige gesetzliche Aufwendungen 7)	-	-
28	D.1212	Aufwendungen für die betriebliche Altersversorgung ohne Entgeltumwandlung	3 668	4,8
29		Aufwendungen für betriebliche Ruhegeldzusagen	2 962	3,9
30		Zuwendungen an Pensionskassen	437	0,6
31		Zuwendungen an Unterstützungskassen	/	/
32		Beiträge zur Direktversicherung	87	0,1
33		Beiträge an Pensionsfonds	/	/
34		Beiträge an den Pensions-Sicherungs-Verein VVaG	134	0,2
35	D.122	Unterstellte Sozialbeiträge der Arbeitgeber (ohne Auszubildende) 8)	3 994	5,2
36	D.1221	Lohn- und Gehaltsfortzahlung	1 786	2,3
37		Lohn- und Gehaltsfortzahlung im Krankheitsfall	1 732	2,3
38		Arbeitgeberzuschüsse zum Mutterschaftsgeld 9)	54	0,1
39	D.1222	Unterstellte Sozialbeiträge zur Alters- und Gesundheitsvorsorge von Beamten	-	-
40	D.1223	Zahlungen an aus dem Unternehmen ausscheidende Arbeitnehmer	2 169	2,8
41		Entlassungsentschädigungen	1 626	2,1
42		Aufstockungsbeiträge zu Lohn und Gehalt im Rahmen der Altersteilzeit	543	0,7
43	D.1224	Sonstige freiwillige Sozialleistungen der Arbeitgeber	39	0,1
44	D.123	Sozialbeiträge der Arbeitgeber für Auszubildende	104	0,1
45	D.2	Kosten für die berufliche Aus- und Weiterbildung	1 015	1,3
46	D.3	Sonstige Aufwendungen 10)	338	0,4
47	D.4	Steuern auf die Lohnsumme oder Beschäftigtenzahl 11)	24	0,0
48		Nachrichtlich:		
49		Entgeltumwandlung der Arbeitnehmer für betriebliche Altersversorgung	812	1,1
50		Lohnnebenkosten 12)	18 210	23,7
51		dar.: gesetzliche Lohnnebenkosten 13)	10 980	14,3
52		Personalnebenkosten insgesamt 14)	37 859	49,3
53		dar.: gesetzliche Personalnebenkosten 15)	12 501	16,3
54		Bruttoarbeitskosten je Vollzeiteinheit einschließlich Auszubildende	73 951	96,4
55		Bruttoarbeitskosten je geleistete Stunde der Beschäftigten (ohne Auszubildende)	48,14	
		Nettoarbeitskosten je geleistete Stunde der Beschäftigten (einschl. Auszubildende)	46,39	

1) Harmonisierter Schlüssel der statistischen Ämter der Europäischen Union nach Verordnung (EG) 1737/2005.- 2) Laufend gezahltes für nicht gearbeitete Tage, Sachleistungen).- 3) Zahlungen, die im Allgemeinen nicht laufend mit jeder Lohn- und Gehaltszahlung 5) Naturalleistungen, Firmenwagen, Personalrabatte, Job-Tickets und Zinssparnisse.- 6) Zahlungen der Arbeitgeber an Versicherungs zur Winterbeschäftigungs-Umlage nach Winterbeschäftigungs-Verordnung.- 8) Sozialleistungen der Arbeitgeber direkt an ihre Arbeit nach Aufwendungsausgleichsgesetz.- 10) Anwerbekosten, vom Arbeitgeber gestellte Berufskleidung.- 11) Ausgleichsabgabe nach "indirekten Kosten" der Internationalen Arbeitsorganisation (ILO).- 13) Gesetzliche Arbeitgeberbeiträge zur Sozialversicherung, Arbeitgeber für Auszubildende, Steuern auf die Lohnsumme oder die Beschäftigtenzahl.- 14) Arbeitskosten insg. abzüglich Entgelt für Lohn- und Gehaltsfortzahlung, unterstellte Sozialbeiträge zur Alters- und Gesundheitsvorsorge von Beamten, Steuern auf die

Arbeitskosten je Vollzeiteinheit in Unternehmen mit ... Arbeitnehmern												Lfd. Nr.
davon mit ... bis ... Arbeitnehmern										50 und mehr		
10 - 49		50 - 249		250 - 499		500 - 999		1000 und mehr				
EUR	%	EUR	%	EUR	%	EUR	%	EUR	%	EUR	%	
49 655	100,0	57 036	100,0	.	.	69 818	100,0	.	.	77 321	100,0	1
49 413	99,5	57 017	100,0	.	.	69 811	100,0	.	.	77 315	100,0	2
/	/	/	/	.	.	/	/	.	.	/	/	3
49 373	99,4	56 528	99,1	.	.	68 708	98,4	.	.	75 919	98,2	4
40 210	81,0	45 083	79,0	.	.	55 188	79,0	.	.	58 920	76,2	5
40 038	80,6	44 798	78,5	.	.	54 793	78,5	.	.	58 466	75,6	6
30 888	62,2	31 544	55,3	.	.	36 372	52,1	.	.	39 045	50,5	7
/	/	/	(11,6)	.	.	(9 292)	13,3	.	.	10 461	13,5	8
/	/	/	/	.	.	(3 689)	(5,3)	.	.	4 145	5,4	9
/	/	(203)	/	.	.	(209)	(0,3)	.	.	215	0,3	10
(5 260)	10,6	5 892	10,3	.	.	6 885	9,9	.	.	7 295	9,4	11
(3 933)	7,9	4 412	7,7	.	.	5 217	7,5	.	.	5 437	7,0	12
1 254	2,5	1 316	2,3	.	.	1 561	2,2	.	.	1 633	2,1	13
/	/	/	/	.	.	/	/	.	.	225	0,3	14
/	/	/	/	.	.	/	/	.	.	1 450	1,9	15
698	1,4	472	0,8	.	.	711	1,0	.	.	747	1,0	16
/	/	/	/	.	.	(395)	(0,6)	.	.	455	0,6	17
9 163	18,5	(11 445)	20,1	.	.	13 520	19,4	.	.	16 999	22,0	18
7 939	16,0	8 912	15,6	.	.	10 573	15,1	.	.	12 838	16,6	19
7 095	14,3	7 818	13,7	.	.	8 799	12,6	.	.	9 109	11,8	20
3 617	7,3	4 036	7,1	.	.	4 584	6,6	.	.	4 804	6,2	21
/	/	/	/	.	.	/	/	.	.	176	0,2	22
575	1,2	659	1,2	.	.	751	1,1	.	.	787	1,0	23
2 573	5,2	2 737	4,8	.	.	2 975	4,3	.	.	3 013	3,9	24
292	0,6	343	0,6	.	.	438	0,6	.	.	450	0,6	25
38	0,1	43	0,1	.	.	51	0,1	.	.	55	0,1	26
-	-	-	-	-	-	-	-	-	-	-	-	27
/	/	/	/	.	.	/	/	.	.	3 730	4,8	28
/	/	/	/	.	.	/	/	.	.	3 016	3,9	29
/	/	/	/	.	.	/	/	.	.	444	0,6	30
/	/	/	/	.	.	/	/	.	.	/	/	31
/	/	/	/	.	.	(22)	0,0	.	.	85	0,1	32
/	/	/	/	.	.	/	/	.	.	/	/	33
/	/	/	/	.	.	/	/	.	.	136	0,2	34
(1 180)	(2,4)	/	/	.	.	2 851	4,1	.	.	4 055	5,2	35
(1 143)	(2,3)	(1 314)	2,3	.	.	1 765	2,5	.	.	1 800	2,3	36
(1 089)	(2,2)	(1 267)	(2,2)	.	.	1 714	2,5	.	.	1 746	2,3	37
/	/	(48)	(0,1)	.	.	51	0,1	.	.	54	0,1	38
-	-	-	-	-	-	-	-	-	-	-	-	39
/	/	/	/	.	.	(1 080)	(1,5)	.	.	2 216	2,9	40
/	/	/	/	.	.	/	(1,1)	.	.	1 661	2,1	41
/	/	/	/	.	.	320	0,5	.	.	555	0,7	42
/	/	/	/	.	.	(6)	(0,0)	.	.	40	0,1	43
/	/	/	/	.	.	(95)	(0,1)	.	.	105	0,1	44
/	/	/	/	.	.	(543)	0,8	.	.	1 036	1,3	45
/	/	/	/	.	.	(543)	(0,8)	.	.	342	0,4	46
(17)	(0,0)	24	0,0	.	.	24	0,0	.	.	24	0,0	47
/	/	/	(0,8)	.	.	473	0,7	.	.	822	1,1	48
9 445	19,0	(11 953)	21,0	.	.	14 630	21,0	.	.	18 400	23,8	49
8 300	16,7	9 221	16,2	.	.	10 684	15,3	.	.	11 038	14,3	50
18 767	37,8	(25 491)	44,7	.	.	33 446	47,9	.	.	38 275	49,5	51
9 509	19,2	10 473	18,4	.	.	12 149	17,4	.	.	12 566	16,3	52
48 863	98,4	55 591	97,5	.	.	67 598	96,8	.	.	74 486	96,3	53
29,88		34,70		.	.	42,78		.	.	48,55		54
29,24		33,82		.	.	41,41		.	.	46,77		55

Entgelt für die geleistete Arbeitszeit (Bruttolohn/Bruttogehalt abzüglich Sonderzahlungen, vermögenswirksame Leistungen, Vergütung geleistet werden.- 4) Unbare individuelle Leistungen, Aktienoptionsprogramme, Belegschaftsaktien, Belegschaftseinrichtungen.- Träger oder Bildung von Rückstellungen, um ihren Arbeitnehmern Anspruch auf Sozialleistungen zu sichern.- 7) Arbeitgeberbeiträge nehmer, d. h. ohne Zwischenschaltung eines Versicherungsträgers und ohne Rückstellungen zu bilden.- 9) Beiträge zum U2-Verfahren Schwerbehindertenrecht (Teil 2 SGB IX).- 12) Arbeitskosten insg. abzüglich Bruttolöhne und -gehälter (D.11). Entspricht den Lohn- und Gehaltsfortzahlung, unterstellte Sozialbeiträge zur Alters- und Gesundheitsvorsorge von Beamten, Sozialbeiträge der die geleistete Arbeitszeit.- 15) Gesetzliche Arbeitgeberbeiträge zur Sozialversicherung, Vergütung gesetzlicher Feiertage, Lohnsumme oder die Beschäftigtenzahl.-

Lfd.Nr.	Schlüssel 1)	Kostenart	10 und mehr	
			EUR	%
1		Bruttoarbeitskosten insgesamt	47 021	100,0
2	D	Nettoarbeitskosten (Bruttoarbeitskosten abzüglich Lohnsubventionen)	46 989	99,9
3	D.5	Lohnsubventionen (dem Arbeitgeber erstattete Lohn- und Gehaltszahlungen)	/	/
4	D.1	Arbeitnehmerentgelt	46 746	99,4
5	D.11	Bruttolöhne und -gehälter	36 796	78,3
6	D.111	Bruttolöhne und -gehälter (ohne Auszubildende)	36 425	77,5
7	D.11111	Entgelt für die geleistete Arbeitszeit 2)	27 590	58,7
8	D.11112	Sonderzahlungen insgesamt 3)	3 230	6,9
9		dar.: von persönlichen Leistungen und vom Unternehmenserfolg abhängig	(757)	(1,6)
10	D.1112	Leistungen zur Vermögensbildung der Arbeitnehmer	209	0,4
11	D.1113	Vergütung für nicht gearbeitete Tage	5 106	10,9
12		Urlaubsvergütung	3 771	8,0
13		Vergütung gesetzlicher Feiertage	1 165	2,5
14		Vergütung sonstiger betrieblicher oder tariflicher arbeitsfreier Tage	/	/
15	D.1114	Sachleistungen 4)	(290)	(0,6)
16		dar.: unbare individuelle Leistungen 5)	242	0,5
17	D.112	Bruttolöhne und -gehälter der Auszubildenden	371	(0,8)
18	D.12	Sozialbeiträge der Arbeitgeber	9 951	21,2
19	D.121	Tatsächliche Sozialbeiträge der Arbeitgeber (ohne Auszubildende) 6)	8 229	17,5
20	D.1211	Gesetzliche Arbeitgeberbeiträge zur Sozialversicherung	7 254	15,4
21		Rentenversicherungsbeiträge	3 460	7,4
22		dar.: Aufstockungsbeiträge zur Rentenversicherung im Rahmen der Altersteilzeit	(53)	(0,1)
23		Arbeitslosenversicherungsbeiträge	550	1,2
24		Kranken- und Pflegeversicherungsbeiträge	2 512	5,3
25		Beiträge zur Berufsgenossenschaft	696	1,5
26		Umlage für das Insolvenzgeld	35	0,1
27		Sonstige gesetzliche Aufwendungen 7)	/	/
28	D.1212	Aufwendungen für die betriebliche Altersversorgung ohne Entgeltumwandlung	(975)	(2,1)
29		Aufwendungen für betriebliche Ruhegeldzusagen	(803)	(1,7)
30		Zuwendungen an Pensionskassen	/	/
31		Zuwendungen an Unterstützungskassen	/	/
32		Beiträge zur Direktversicherung	/	/
33		Beiträge an Pensionsfonds	7	(0,0)
34		Beiträge an den Pensions-Sicherungs-Verein VVaG	(21)	(0,0)
35	D.122	Unterstellte Sozialbeiträge der Arbeitgeber (ohne Auszubildende) 8)	1 633	3,5
36	D.1221	Lohn- und Gehaltsfortzahlung	1 226	2,6
37		Lohn- und Gehaltsfortzahlung im Krankheitsfall	1 189	2,5
38		Arbeitgeberzuschüsse zum Mutterschaftsgeld 9)	37	0,1
39	D.1222	Unterstellte Sozialbeiträge zur Alters- und Gesundheitsvorsorge von Beamten	-	-
40	D.1223	Zahlungen an aus dem Unternehmen ausscheidende Arbeitnehmer	(399)	(0,8)
41		Entlassungsentschädigungen	/	/
42		Aufstockungsbeiträge zu Lohn und Gehalt im Rahmen der Altersteilzeit	(107)	(0,2)
43	D.1224	Sonstige freiwillige Sozialleistungen der Arbeitgeber	/	/
44	D.123	Sozialbeiträge der Arbeitgeber für Auszubildende	89	(0,2)
45	D.2	Kosten für die berufliche Aus- und Weiterbildung	(170)	(0,4)
46	D.3	Sonstige Aufwendungen 10)	(87)	(0,2)
47	D.4	Steuern auf die Lohnsumme oder Beschäftigtenzahl 11)	18	0,0
48		Nachrichtlich:		
49		Entgeltumwandlung der Arbeitnehmer für betriebliche Altersversorgung	286	(0,6)
50		Lohnnebenkosten 12)	10 226	21,7
51		dar.: gesetzliche Lohnnebenkosten 13)	8 587	18,3
52		Personalnebenkosten insgesamt 14)	19 431	41,3
53		dar.: gesetzliche Personalnebenkosten 15)	9 662	20,5
54		Bruttoarbeitskosten je Vollzeiteinheit einschließlich Auszubildende	45 445	96,6
55		Bruttoarbeitskosten je geleistete Stunde der Beschäftigten (ohne Auszubildende)	28,64	
		Nettoarbeitskosten je geleistete Stunde der Beschäftigten (einschl. Auszubildende)	27,65	

1) Harmonisierter Schlüssel der statistischen Ämter der Europäischen Union nach Verordnung (EG) 1737/2005.- 2) Laufend gezahltes für nicht gearbeitete Tage, Sachleistungen).- 3) Zahlungen, die im Allgemeinen nicht laufend mit jeder Lohn- und Gehaltszahlung 5) Naturalleistungen, Firmenwagen, Personalrabatte, Job-Tickets und Zinssparnisse.- 6) Zahlungen der Arbeitgeber an Versicherungs zur Winterbeschäftigungs-Umlage nach Winterbeschäftigungs-Verordnung.- 8) Sozialleistungen der Arbeitgeber direkt an ihre Arbeit nach Aufwendungsausgleichsgesetz.- 10) Anwerbungskosten, vom Arbeitgeber gestellte Berufskleidung.- 11) Ausgleichsabgabe nach "indirekten Kosten" der Internationalen Arbeitsorganisation (ILO).- 13) Gesetzliche Arbeitgeberbeiträge zur Sozialversicherung, Arbeitgeber für Auszubildende, Steuern auf die Lohnsumme oder die Beschäftigtenzahl.- 14) Arbeitskosten insg. abzüglich Entgelt für Lohn- und Gehaltsfortzahlung, unterstellte Sozialbeiträge zur Alters- und Gesundheitsvorsorge von Beamten, Steuern auf die

Wirtschaftszweigen und Unternehmensgrößenklassen

und Berlin

Gummi- und Kunststoffwaren

Arbeitskosten je Vollzeiteinheit in Unternehmen mit ... Arbeitnehmern												Lfd. Nr.
davon mit ... bis ... Arbeitnehmern										50 und mehr		
10 - 49		50 - 249		250 - 499		500 - 999		1000 und mehr				
EUR	%	EUR	%	EUR	%	EUR	%	EUR	%	EUR	%	
37 215	100,0	(43 219)	100,0	46 854	100,0	49 206	100,0	57 105	100,0	48 250	100,0	1
37 056	99,6	(43 200)	100,0	46 839	100,0	49 192	100,0	57 090	100,0	48 233	100,0	2
/	/	/	/	/	/	/	/	/	/	/	/	3
37 054	99,6	(43 011)	99,5	46 585	99,4	48 875	99,3	56 691	99,3	47 961	99,4	4
29 816	80,1	(34 185)	79,1	36 714	78,4	38 568	78,4	43 657	76,5	37 670	78,1	5
29 496	79,3	(33 865)	78,4	36 301	77,5	38 175	77,6	43 218	75,7	37 293	77,3	6
23 629	63,5	(26 385)	61,0	26 907	57,4	28 194	57,3	31 721	55,5	28 086	58,2	7
/	/	(2 216)	/	(3 733)	8,0	(4 157)	8,4	4 915	8,6	3 457	7,2	8
/	/	/	/	/	/	/	/	(1 223)	(2,1)	(775)	(1,6)	9
/	/	(176)	/	(250)	(0,5)	(255)	(0,5)	249	0,4	220	0,5	10
(4 082)	11,0	(4 823)	11,2	5 157	11,0	5 340	10,9	5 913	10,4	5 234	10,8	11
(2 973)	8,0	(3 521)	8,1	3 847	8,2	4 050	8,2	4 367	7,6	3 871	8,0	12
974	2,6	(1 119)	2,6	1 164	2,5	1 197	2,4	1 318	2,3	1 188	2,5	13
/	/	/	/	/	/	/	/	(228)	(0,4)	/	/	14
/	/	/	/	/	/	/	/	419	0,7	(296)	(0,6)	15
239	0,6	253	0,6	219	0,5	139	0,3	304	0,5	243	0,5	16
/	/	(320)	/	(413)	(0,9)	(392)	(0,8)	439	0,8	377	0,8	17
(7 239)	19,5	(8 826)	20,4	9 871	21,1	10 307	20,9	13 034	22,8	10 291	21,3	18
6 063	16,3	(7 400)	17,1	8 026	17,1	8 257	16,8	10 830	19,0	8 500	17,6	19
5 854	15,7	(6 960)	16,1	7 275	15,5	7 618	15,5	8 213	14,4	7 429	15,4	20
2 753	7,4	(3 290)	7,6	3 510	7,5	3 642	7,4	3 955	6,9	3 549	7,4	21
-	-	/	/	/	/	/	/	104	0,2	(60)	(0,1)	22
430	1,2	(518)	1,2	563	1,2	586	1,2	633	1,1	565	1,2	23
2 097	5,6	(2 470)	5,7	2 484	5,3	2 617	5,3	2 747	4,8	2 564	5,3	24
545	1,5	(650)	1,5	682	1,5	734	1,5	837	1,5	715	1,5	25
29	0,1	(33)	0,1	35	0,1	37	0,1	42	0,1	36	0,1	26
/	/	/	/	/	/	/	/	/	/	/	/	27
/	/	/	/	/	/	/	/	2 616	4,6	(1 071)	(2,2)	28
/	/	/	/	/	/	/	/	2 380	4,2	(890)	(1,8)	29
/	/	/	/	/	/	/	/	28	0,0	/	/	30
-	-	/	/	/	/	/	/	95	0,2	/	/	31
/	/	/	/	/	/	/	/	(35)	(0,1)	/	/	32
/	/	/	/	/	/	/	/	28	0,0	7	0,0	33
/	/	/	/	/	/	/	/	51	0,1	(23)	(0,0)	34
/	/	(1 348)	3,1	(1 745)	(3,7)	(1 956)	(4,0)	2 102	3,7	1 699	3,5	35
(941)	(2,5)	(1 148)	2,7	1 269	2,7	1 364	2,8	1 384	2,4	1 261	2,6	36
(908)	(2,4)	(1 115)	2,6	1 231	2,6	1 325	2,7	1 341	2,3	1 224	2,5	37
(34)	(0,1)	33	0,1	38	0,1	40	0,1	42	0,1	37	0,1	38
/	/	/	/	/	/	/	/	/	/	/	/	39
/	/	/	/	/	/	/	/	(706)	(1,2)	(429)	(0,9)	40
/	/	/	/	/	/	/	/	/	/	/	/	41
/	/	/	/	/	/	/	/	223	0,4	(120)	(0,2)	42
-	-	/	/	/	/	/	/	/	/	/	/	43
/	/	(78)	/	(100)	(0,2)	(95)	(0,2)	103	0,2	91	0,2	44
/	/	/	/	/	/	/	/	309	0,5	(181)	(0,4)	45
/	/	/	/	/	/	/	/	(85)	(0,1)	(89)	(0,2)	46
/	(0,0)	18	(0,0)	20	0,0	19	0,0	19	0,0	19	0,0	47
/	/	(269)	/	/	/	(276)	(0,6)	330	0,6	297	(0,6)	48
(7 399)	19,9	(9 034)	20,9	10 140	21,6	10 638	21,6	13 448	23,5	10 580	21,9	49
6 884	18,5	(8 205)	19,0	8 663	18,5	9 097	18,5	9 719	17,0	8 800	18,2	50
(13 586)	36,5	(16 834)	39,0	19 947	42,6	21 011	42,7	25 384	44,5	20 163	41,8	51
7 783	20,9	(9 245)	21,4	9 727	20,8	10 199	20,7	10 934	19,1	9 898	20,5	52
36 108	97,0	(41 879)	96,9	45 065	96,2	47 512	96,6	55 069	96,4	46 609	96,6	53
(22,30)		(26,00)		28,99		30,35		35,12		29,44		54
(21,53)		(25,17)		27,86		29,28		33,85		28,42		55

Entgelt für die geleistete Arbeitszeit (Bruttolohn/Bruttogehalt abzüglich Sonderzahlungen, vermögenswirksame Leistungen, Vergütung geleistet werden.- 4) Unbare individuelle Leistungen, Aktienoptionsprogramme, Belegschaftsaktien, Belegschaftseinrichtungen.- Träger oder Bildung von Rückstellungen, um ihren Arbeitnehmern Anspruch auf Sozialleistungen zu sichern.- 7) Arbeitgeberbeiträge nehmer, d. h. ohne Zwischenschaltung eines Versicherungsträgers und ohne Rückstellungen zu bilden.- 9) Beiträge zum U2-Verfahren Schwerbehindertenrecht (Teil 2 SGB IX).- 12) Arbeitskosten insg. abzüglich Bruttolöhne und -gehälter (D.11). Entspricht den Lohn- und Gehaltsfortzahlung, unterstellte Sozialbeiträge zur Alters- und Gesundheitsvorsorge von Beamten, Sozialbeiträge der die geleistete Arbeitszeit.- 15) Gesetzliche Arbeitgeberbeiträge zur Sozialversicherung, Vergütung gesetzlicher Feiertage, Lohnsumme oder die Beschäftigtenzahl.-

Lfd.Nr.	Schlüssel 1)	Kostenart	10 und mehr	
			EUR	%
1		B r u t t o a r b e i t s k o s t e n i n s g e s a m t	48 583	100,0
2	D	Nettoarbeitskosten (Bruttoarbeitskosten abzüglich Lohnsubventionen)	48 543	99,9
3	D.5	Lohnsubventionen (dem Arbeitgeber erstattete Lohn- und Gehaltszahlungen)	/	/
4	D.1	Arbeitnehmerentgelt	48 282	99,4
5	D.11	Bruttolöhne und -gehälter	37 679	77,6
6	D.111	Bruttolöhne und -gehälter (ohne Auszubildende)	37 321	76,8
7	D.11111	Entgelt für die geleistete Arbeitszeit 2)	28 058	57,8
8	D.11112	Sonderzahlungen insgesamt 3)	3 488	7,2
9		dar.: von persönlichen Leistungen und vom Unternehmenserfolg abhängig	(978)	(2,0)
10	D.1112	Leistungen zur Vermögensbildung der Arbeitnehmer	(237)	(0,5)
11	D.1113	Vergütung für nicht gearbeitete Tage	5 206	10,7
12		Urlaubsvergütung	3 836	7,9
13		Vergütung gesetzlicher Feiertage	1 191	2,5
14		Vergütung sonstiger betrieblicher oder tariflicher arbeitsfreier Tage	/	/
15	D.1114	Sachleistungen 4)	(332)	(0,7)
16		dar.: unbare individuelle Leistungen 5)	281	0,6
17	D.112	Bruttolöhne und -gehälter der Auszubildenden	357	0,7
18	D.12	Sozialbeiträge der Arbeitgeber	10 604	21,8
19	D.121	Tatsächliche Sozialbeiträge der Arbeitgeber (ohne Auszubildende) 6)	8 967	18,5
20	D.1211	Gesetzliche Arbeitgeberbeiträge zur Sozialversicherung	7 954	16,4
21		Rentenversicherungsbeiträge	3 522	7,2
22		dar.: Aufstockungsbeiträge zur Rentenversicherung im Rahmen der Altersteilzeit	(48)	(0,1)
23		Arbeitslosenversicherungsbeiträge	568	1,2
24		Kranken- und Pflegeversicherungsbeiträge	2 572	5,3
25		Beiträge zur Berufsgenossenschaft	1 252	2,6
26		Umlage für das Insolvenzgeld	36	0,1
27		Sonstige gesetzliche Aufwendungen 7)	/	/
28	D.1212	Aufwendungen für die betriebliche Altersversorgung ohne Entgeltumwandlung	(1 013)	(2,1)
29		Aufwendungen für betriebliche Ruhegeldzusagen	(808)	(1,7)
30		Zuwendungen an Pensionskassen	/	/
31		Zuwendungen an Unterstützungskassen	/	/
32		Beiträge zur Direktversicherung	/	/
33		Beiträge an Pensionsfonds	/	/
34		Beiträge an den Pensions-Sicherungs-Verein VVaG	(41)	(0,1)
35	D.122	Unterstellte Sozialbeiträge der Arbeitgeber (ohne Auszubildende) 8)	1 553	3,2
36	D.1221	Lohn- und Gehaltsfortzahlung	1 225	2,5
37		Lohn- und Gehaltsfortzahlung im Krankheitsfall	1 185	2,4
38		Arbeitgeberzuschüsse zum Mutterschaftsgeld 9)	40	0,1
39	D.1222	Unterstellte Sozialbeiträge zur Alters- und Gesundheitsvorsorge von Beamten	-	-
40	D.1223	Zahlungen an aus dem Unternehmen ausscheidende Arbeitnehmer	(325)	(0,7)
41		Entlassungsentschädigungen	(236)	(0,5)
42		Aufstockungsbeträge zu Lohn und Gehalt im Rahmen der Altersteilzeit	(89)	(0,2)
43	D.1224	Sonstige freiwillige Sozialleistungen der Arbeitgeber	/	/
44	D.123	Sozialbeiträge der Arbeitgeber für Auszubildende	84	0,2
45	D.2	Kosten für die berufliche Aus- und Weiterbildung	/	(0,3)
46	D.3	Sonstige Aufwendungen 10)	(118)	(0,2)
47	D.4	Steuern auf die Lohnsumme oder Beschäftigtenzahl 11)	22	0,0
48		Nachrichtlich:		
49		Entgeltumwandlung der Arbeitnehmer für betriebliche Altersversorgung	355	0,7
50		Lohnnebenkosten 12)	10 905	22,4
51		dar.: gesetzliche Lohnnebenkosten 13)	9 285	19,1
52		Personalnebenkosten insgesamt 14)	20 525	42,2
53		dar.: gesetzliche Personalnebenkosten 15)	10 392	21,4
54		Bruttoarbeitskosten je Vollzeiteinheit einschließlich Auszubildende	47 040	96,8
55		Bruttoarbeitskosten je geleistete Stunde der Beschäftigten (ohne Auszubildende)	29,38	
		Nettoarbeitskosten je geleistete Stunde der Beschäftigten (einschl. Auszubildende)	28,43	

1) Harmonisierter Schlüssel der statistischen Ämter der Europäischen Union nach Verordnung (EG) 1737/2005.- 2) Laufend gezahltes für nicht gearbeitete Tage, Sachleistungen).- 3) Zahlungen, die im Allgemeinen nicht laufend mit jeder Lohn- und Gehaltszahlung 5) Naturalleistungen, Firmenwagen, Personalrabatte, Job-Tickets und Zinssparnisse.- 6) Zahlungen der Arbeitgeber an Versicherungs zur Winterbeschäftigungs-Umlage nach Winterbeschäftigungs-Verordnung.- 8) Sozialleistungen der Arbeitgeber direkt an ihre Arbeit nach Aufwendungsausgleichsgesetz.- 10) Anwerbungskosten, vom Arbeitgeber gestellte Berufskleidung.- 11) Ausgleichsabgabe nach "indirekten Kosten" der Internationalen Arbeitsorganisation (ILO).- 13) Gesetzliche Arbeitgeberbeiträge zur Sozialversicherung, Arbeitgeber für Auszubildende, Steuern auf die Lohnsumme oder die Beschäftigtenzahl.- 14) Arbeitskosten insg. abzüglich Entgelt für Lohn- und Gehaltsfortzahlung, unterstellte Sozialbeiträge zur Alters- und Gesundheitsvorsorge von Beamten, Steuern auf die

Wirtschaftszweigen und Unternehmensgrößenklassen

und Berlin

Keramik, Verarbeitung von Steinen und Erden

Arbeitskosten je Vollzeiteinheit in Unternehmen mit ... Arbeitnehmern												Lfd. Nr.
davon mit ... bis ... Arbeitnehmern										50 und mehr		
10 - 49		50 - 249		250 - 499		500 - 999		1000 und mehr				
EUR	%	EUR	%	EUR	%	EUR	%	EUR	%	EUR	%	
41 742	100,0	47 038	100,0	45 881	100,0	52 872	100,0	56 388	100,0	50 174	100,0	1
41 615	99,7	47 020	100,0	45 867	100,0	52 820	99,9	56 388	100,0	50 154	100,0	2
/	/	/	/	/	/	52	0,1	1	0,0	(20)	(0,0)	3
41 686	99,9	46 754	99,4	45 596	99,4	52 452	99,2	55 901	99,1	49 816	99,3	4
32 910	78,8	36 614	77,8	35 877	78,2	41 092	77,7	42 636	75,6	38 788	77,3	5
32 728	78,4	36 294	77,2	35 563	77,5	40 639	76,9	42 087	74,6	38 390	76,5	6
26 249	62,9	27 520	58,5	26 782	58,4	29 886	56,5	30 108	53,4	28 479	56,8	7
/	/	(3 122)	(6,6)	(3 340)	(7,3)	4 439	8,4	5 440	9,6	3 955	7,9	8
/	/	/	/	/	/	(1 355)	(2,6)	(1 835)	(3,3)	(1 172)	(2,3)	9
/	/	(223)	(0,5)	(232)	(0,5)	256	0,5	240	0,4	235	0,5	10
4 481	10,7	5 128	10,9	4 948	10,8	5 645	10,7	5 872	10,4	5 375	10,7	11
(3 256)	7,8	3 774	8,0	3 689	8,0	4 186	7,9	4 329	7,7	3 971	7,9	12
1 096	2,6	1 169	2,5	1 132	2,5	1 279	2,4	1 287	2,3	1 213	2,4	13
/	/	/	/	/	/	/	/	/	(0,5)	(191)	(0,4)	14
/	/	/	/	/	/	/	/	427	0,8	(346)	(0,7)	15
271	0,6	289	0,6	243	0,5	359	0,7	234	0,4	284	0,6	16
/	/	/	/	(313)	(0,7)	(452)	(0,9)	550	1,0	398	0,8	17
8 777	21,0	10 140	21,6	9 719	21,2	11 360	21,5	13 264	23,5	11 028	22,0	18
7 682	18,4	8 700	18,5	8 132	17,7	9 527	18,0	10 860	19,3	9 266	18,5	19
7 136	17,1	7 753	16,5	7 658	16,7	8 563	16,2	8 804	15,6	8 144	16,2	20
3 072	7,4	3 407	7,2	3 412	7,4	3 859	7,3	3 959	7,0	3 627	7,2	21
/	/	/	/	/	/	/	/	(98)	(0,2)	(53)	(0,1)	22
(484)	1,2	554	1,2	554	1,2	626	1,2	638	1,1	588	1,2	23
2 383	5,7	2 535	5,4	2 491	5,4	2 708	5,1	2 765	4,9	2 616	5,2	24
(1 153)	2,8	1 220	2,6	1 166	2,5	1 327	2,5	1 402	2,5	1 275	2,5	25
31	0,1	35	0,1	34	0,1	39	0,1	41	0,1	37	0,1	26
/	/	/	/	/	/	/	/	-	-	/	/	27
/	/	/	/	/	/	/	/	(2 057)	(3,6)	(1 122)	(2,2)	28
/	/	/	/	/	/	/	/	/	(3,1)	(927)	(1,8)	29
/	/	/	/	/	/	/	/	21	0,0	/	/	30
/	/	/	/	/	/	/	/	/	/	/	/	31
/	/	/	/	/	/	/	/	/	/	/	/	32
/	/	/	/	/	/	6	0,0	/	/	/	/	33
/	/	/	/	/	/	/	/	(118)	(0,2)	(48)	(0,1)	34
(1 051)	(2,5)	1 365	2,9	1 511	3,3	1 725	3,3	2 278	4,0	1 669	3,3	35
(986)	(2,4)	1 182	2,5	1 265	2,8	1 335	2,5	1 419	2,5	1 281	2,6	36
(948)	(2,3)	1 144	2,4	1 230	2,7	1 291	2,4	1 375	2,4	1 241	2,5	37
-	-	39	0,1	35	0,1	44	0,1	44	0,1	40	0,1	38
/	/	-	-	-	-	-	-	-	-	-	-	39
/	/	/	/	/	/	(387)	(0,7)	852	1,5	(385)	0,8	40
/	/	/	/	/	/	/	/	(603)	(1,1)	(277)	(0,6)	41
/	/	/	/	/	/	/	/	(249)	(0,4)	(108)	(0,2)	42
/	/	/	/	/	/	(3)	0,0	/	/	/	/	43
/	/	/	/	(75)	(0,2)	(108)	(0,2)	126	0,2	93	0,2	44
/	/	/	/	/	/	/	/	(295)	0,5	/	/	45
/	/	/	/	/	/	/	/	(169)	(0,3)	(141)	(0,3)	46
/	/	24	0,1	24	0,1	24	0,0	24	0,0	24	0,0	47
/	/	(319)	(0,7)	/	/	(414)	(0,8)	(424)	(0,8)	375	0,7	48
8 832	21,2	10 424	22,2	10 004	21,8	11 781	22,3	13 752	24,4	11 387	22,7	49
8 181	19,6	9 034	19,2	9 023	19,7	10 030	19,0	10 372	18,4	9 542	19,0	50
15 493	37,1	19 517	41,5	19 098	41,6	22 986	43,5	26 280	46,6	21 695	43,2	51
9 234	22,1	10 128	21,5	10 079	22,0	11 201	21,2	11 533	20,5	10 661	21,2	52
40 838	97,8	45 575	96,9	44 631	97,3	50 852	96,2	54 106	96,0	48 464	96,6	53
24,19		28,23		27,87		32,50		35,55		30,65		54
23,60		27,34		27,09		31,23		34,10		29,60		55

Entgelt für die geleistete Arbeitszeit (Bruttolohn/Bruttogehalt abzüglich Sonderzahlungen, vermögenswirksame Leistungen, Vergütung geleistet werden.- 4) Unbare individuelle Leistungen, Aktienoptionsprogramme, Belegschaftsaktien, Belegschaftseinrichtungen.- Träger oder Bildung von Rückstellungen, um ihren Arbeitnehmern Anspruch auf Sozialleistungen zu sichern.- 7) Arbeitgeberbeiträge nehmer, d. h. ohne Zwischenschaltung eines Versicherungsträgers und ohne Rückstellungen zu bilden.- 9) Beiträge zum U2-Verfahren Schwerbehindertenrecht (Teil 2 SGB IX).- 12) Arbeitskosten insg. abzüglich Bruttolöhne und -gehälter (D.11). Entspricht den Lohn- und Gehaltsfortzahlung, unterstellte Sozialbeiträge zur Alters- und Gesundheitsvorsorge von Beamten, Sozialbeiträge der die geleistete Arbeitszeit.- 15) Gesetzliche Arbeitgeberbeiträge zur Sozialversicherung, Vergütung gesetzlicher Feiertage, Lohnsumme oder die Beschäftigtenzahl.-

Lfd.Nr.	Schlüssel 1)	Kostenart	10 und mehr	
			EUR	%
1		Bruttoarbeitskosten insgesamt	58 811	100,0
2	D	Nettoarbeitskosten (Bruttoarbeitskosten abzüglich Lohnsubventionen)	58 797	100,0
3	D.5	Lohnsubventionen (dem Arbeitgeber erstattete Lohn- und Gehaltszahlungen)	/	/
4	D.1	Arbeitnehmerentgelt	58 453	99,4
5	D.11	Bruttolöhne und -gehälter	45 594	77,5
6	D.111	Bruttolöhne und -gehälter (ohne Auszubildende)	45 177	76,8
7	D.11111	Entgelt für die geleistete Arbeitszeit 2)	32 054	54,5
8	D.11112	Sonderzahlungen insgesamt 3)	6 154	10,5
9		dar.: von persönlichen Leistungen und vom Unternehmenserfolg abhängig	(1 790)	(3,0)
10	D.1112	Leistungen zur Vermögensbildung der Arbeitnehmer	223	0,4
11	D.1113	Vergütung für nicht gearbeitete Tage	6 502	11,1
12		Urlaubsvergütung	4 705	8,0
13		Vergütung gesetzlicher Feiertage	1 373	2,3
14		Vergütung sonstiger betrieblicher oder tariflicher arbeitsfreier Tage	424	(0,7)
15	D.1114	Sachleistungen 4)	(245)	(0,4)
16		dar.: unbare individuelle Leistungen 5)	130	0,2
17	D.112	Bruttolöhne und -gehälter der Auszubildenden	417	(0,7)
18	D.12	Sozialbeiträge der Arbeitgeber	12 859	21,9
19	D.121	Tatsächliche Sozialbeiträge der Arbeitgeber (ohne Auszubildende) 6)	10 870	18,5
20	D.1211	Gesetzliche Arbeitgeberbeiträge zur Sozialversicherung	9 446	16,1
21		Rentenversicherungsbeiträge	4 239	7,2
22		dar.: Aufstockungsbeiträge zur Rentenversicherung im Rahmen der Altersteilzeit	103	0,2
23		Arbeitslosenversicherungsbeiträge	685	1,2
24		Kranken- und Pflegeversicherungsbeiträge	2 936	5,0
25		Beiträge zur Berufsgenossenschaft	1 543	2,6
26		Umlage für das Insolvenzgeld	44	0,1
27		Sonstige gesetzliche Aufwendungen 7)	-	-
28	D.1212	Aufwendungen für die betriebliche Altersversorgung ohne Entgeltumwandlung	(1 424)	2,4
29		Aufwendungen für betriebliche Ruhegeldzusagen	(1 217)	(2,1)
30		Zuwendungen an Pensionskassen	39	0,1
31		Zuwendungen an Unterstützungskassen	/	/
32		Beiträge zur Direktversicherung	/	/
33		Beiträge an Pensionsfonds	(3)	(0,0)
34		Beiträge an den Pensions-Sicherungs-Verein VVaG	(62)	0,1
35	D.122	Unterstellte Sozialbeiträge der Arbeitgeber (ohne Auszubildende) 8)	1 889	3,2
36	D.1221	Lohn- und Gehaltsfortzahlung	1 552	2,6
37		Lohn- und Gehaltsfortzahlung im Krankheitsfall	1 509	2,6
38		Arbeitgeberzuschüsse zum Mutterschaftsgeld 9)	43	0,1
39	D.1222	Unterstellte Sozialbeiträge zur Alters- und Gesundheitsvorsorge von Beamten	-	-
40	D.1223	Zahlungen an aus dem Unternehmen ausscheidende Arbeitnehmer	(331)	(0,6)
41		Entlassungsentschädigungen	/	/
42		Aufstockungsbeiträge zu Lohn und Gehalt im Rahmen der Altersteilzeit	(134)	0,2
43	D.1224	Sonstige freiwillige Sozialleistungen der Arbeitgeber	(6)	(0,0)
44	D.123	Sozialbeiträge der Arbeitgeber für Auszubildende	100	(0,2)
45	D.2	Kosten für die berufliche Aus- und Weiterbildung	(243)	(0,4)
46	D.3	Sonstige Aufwendungen 10)	(102)	(0,2)
47	D.4	Steuern auf die Lohnsumme oder Beschäftigtenzahl 11)	12	0,0
48		Nachrichtlich:		
49		Entgeltumwandlung der Arbeitnehmer für betriebliche Altersversorgung	363	0,6
50		Lohnnebenkosten 12)	13 217	22,5
51		dar.: gesetzliche Lohnnebenkosten 13)	11 110	18,9
52		Personalnebenkosten insgesamt 14)	26 757	45,5
53		dar.: gesetzliche Personalnebenkosten 15)	12 383	21,1
54		Bruttoarbeitskosten je Vollzeiteinheit einschließlich Auszubildende	56 853	96,7
55		Bruttoarbeitskosten je geleistete Stunde der Beschäftigten (ohne Auszubildende)	38,34	
		Nettoarbeitskosten je geleistete Stunde der Beschäftigten (einschl. Auszubildende)	37,05	

1) Harmonisierter Schlüssel der statistischen Ämter der Europäischen Union nach Verordnung (EG) 1737/2005.- 2) Laufend gezahltes für nicht gearbeitete Tage, Sachleistungen).- 3) Zahlungen, die im Allgemeinen nicht laufend mit jeder Lohn- und Gehaltszahlung 5) Naturalleistungen, Firmenwagen, Personalrabatte, Job-Tickets und Zinssparnisse.- 6) Zahlungen der Arbeitgeber an Versicherungs zur Winterbeschäftigungs-Umlage nach Winterbeschäftigungs-Verordnung.- 8) Sozialleistungen der Arbeitgeber direkt an ihre Arbeit nach Aufwendungsausgleichsgesetz.- 10) Anwerbungskosten, vom Arbeitgeber gestellte Berufskleidung.- 11) Ausgleichsabgabe nach "indirekten Kosten" der Internationalen Arbeitsorganisation (ILO).- 13) Gesetzliche Arbeitgeberbeiträge zur Sozialversicherung, Arbeitgeber für Auszubildende, Steuern auf die Lohnsumme oder die Beschäftigtenzahl.- 14) Arbeitskosten insg. abzüglich Entgelt für Lohn- und Gehaltsfortzahlung, unterstellte Sozialbeiträge zur Alters- und Gesundheitsvorsorge von Beamten, Steuern auf die

Wirtschaftszweigen und Unternehmensgrößenklassen

und Berlin

und -bearbeitung

Arbeitskosten je Vollzeiteinheit in Unternehmen mit ... Arbeitnehmern												Lfd. Nr.
davon mit ... bis ... Arbeitnehmern										50 und mehr		
10 - 49		50 - 249		250 - 499		500 - 999		1000 und mehr				
EUR	%	EUR	%	EUR	%	EUR	%	EUR	%	EUR	%	
42 903	100,0	52 066	100,0	58 521	100,0	56 473	100,0	63 946	100,0	59 624	100,0	1
42 859	99,9	52 055	100,0	58 509	100,0	56 457	100,0	63 935	100,0	59 612	100,0	2
/	/	/	/	/	/	/	/	11	0,0	/	/	3
42 865	99,9	51 911	99,7	58 214	99,5	55 859	98,9	63 524	99,3	59 250	99,4	4
34 187	79,7	41 241	79,2	45 680	78,1	43 333	76,7	49 149	76,9	46 177	77,4	5
(33 858)	78,9	40 958	78,7	45 264	77,3	42 923	76,0	48 665	76,1	45 756	76,7	6
25 832	60,2	29 888	57,4	31 825	54,4	30 662	54,3	34 010	53,2	32 372	54,3	7
/	/	/	/	/	/	(5 425)	(9,6)	6 964	10,9	6 310	10,6	8
/	/	/	/	/	/	/	/	2 175	3,4	(1 834)	(3,1)	9
(182)	/	(199)	(0,4)	(236)	(0,4)	226	0,4	232	0,4	225	0,4	10
4 344	(10,1)	5 669	10,9	6 187	10,6	6 287	11,1	7 204	11,3	6 612	11,1	11
3 190	(7,4)	4 202	8,1	4 604	7,9	4 748	8,4	5 084	8,0	4 783	8,0	12
1 069	2,5	1 265	2,4	1 362	2,3	1 344	2,4	1 459	2,3	1 388	2,3	13
/	/	/	/	/	/	/	/	661	1,0	441	(0,7)	14
/	/	/	/	/	/	/	/	254	0,4	(237)	0,4	15
394	0,9	180	0,3	130	0,2	180	0,3	69	0,1	116	0,2	16
/	/	/	/	/	/	/	/	484	0,8	421	(0,7)	17
(8 678)	20,2	10 670	20,5	12 534	21,4	12 527	22,2	14 375	22,5	13 073	21,9	18
(7 751)	18,1	8 994	17,3	10 204	17,4	(10 599)	18,8	12 213	19,1	11 029	18,5	19
7 311	17,0	8 407	16,1	9 221	15,8	9 247	16,4	10 208	16,0	9 555	16,0	20
3 240	7,6	3 812	7,3	4 242	7,2	4 112	7,3	4 553	7,1	4 290	7,2	21
-	-	/	/	/	/	/	/	161	0,3	108	0,2	22
506	1,2	622	1,2	677	1,2	663	1,2	737	1,2	694	1,2	23
2 391	5,6	2 728	5,2	2 871	4,9	2 910	5,2	3 101	4,8	2 964	5,0	24
/	(2,7)	1 205	(2,3)	(1 387)	(2,4)	(1 521)	(2,7)	1 770	2,8	1 563	2,6	25
33	0,1	40	0,1	44	0,1	41	0,1	47	0,1	44	0,1	26
-	-	-	-	-	-	-	-	-	-	-	-	27
/	/	/	/	/	/	/	/	2 005	3,1	(1 474)	2,5	28
/	/	/	/	/	/	/	/	1 733	2,7	(1 264)	(2,1)	29
/	/	/	/	/	/	/	/	57	0,1	40	0,1	30
/	/	/	/	/	/	/	/	98	0,2	/	/	31
/	/	/	/	/	/	/	/	22	0,0	/	/	32
/	/	-	-	0	(0,0)	22	0,0	/	/	(3)	(0,0)	33
/	/	/	/	/	/	/	/	95	0,1	(65)	0,1	34
(852)	(2,0)	1 607	3,1	(2 227)	(3,8)	1 827	3,2	2 047	3,2	1 942	3,3	35
(863)	(2,0)	(1 388)	(2,7)	(1 583)	(2,7)	1 507	2,7	1 694	2,6	1 587	2,7	36
(830)	(1,9)	(1 341)	(2,6)	(1 542)	(2,6)	1 463	2,6	1 651	2,6	1 543	2,6	37
32	0,1	/	/	41	0,1	44	0,1	43	0,1	44	0,1	38
-	-	-	-	-	-	-	-	-	-	-	-	39
/	/	/	/	/	/	/	/	343	0,5	(349)	(0,6)	40
/	/	/	/	/	/	/	/	(167)	(0,3)	/	/	41
/	/	/	/	/	/	/	/	177	0,3	141	0,2	42
-	-	/	/	/	/	/	/	10	0,0	(6)	(0,0)	43
/	/	/	/	/	/	/	/	115	0,2	102	(0,2)	44
/	/	/	/	/	/	/	/	299	0,5	(255)	(0,4)	45
/	/	/	/	/	/	/	/	111	0,2	(107)	(0,2)	46
/	/	12	0,0	12	0,0	13	0,0	13	0,0	12	0,0	47
/	/	/	/	/	/	/	/	441	0,7	370	0,6	48
8 716	20,3	10 825	20,8	12 841	21,9	(13 140)	23,3	14 797	23,1	13 447	22,6	49
8 256	19,2	9 877	19,0	10 921	18,7	10 868	19,2	12 029	18,8	11 256	18,9	50
(17 070)	39,8	22 178	42,6	(26 696)	45,6	25 811	45,7	29 936	46,8	27 252	45,7	51
9 249	21,6	11 073	21,3	12 179	20,8	12 111	21,4	13 373	20,9	12 543	21,0	52
41 700	97,2	50 771	97,5	56 507	96,6	54 907	97,2	61 483	96,1	57 623	96,6	53
(25,26)		32,34		37,54		37,62		42,98		39,08		54
(24,51)		31,52		36,22		36,55		41,31		37,76		55

Entgelt für die geleistete Arbeitszeit (Bruttolohn/Bruttogehalt abzüglich Sonderzahlungen, vermögenswirksame Leistungen, Vergütung geleistet werden.- 4) Unbare individuelle Leistungen, Aktienoptionsprogramme, Belegschaftsaktien, Belegschaftseinrichtungen.- träger oder Bildung von Rückstellungen, um ihren Arbeitnehmern Anspruch auf Sozialleistungen zu sichern.- 7) Arbeitgeberbeiträge nehmer, d. h. ohne Zwischenschaltung eines Versicherungsträgers und ohne Rückstellungen zu bilden.- 9) Beiträge zum U2-Verfahren Schwerbehindertenrecht (Teil 2 SGB IX).- 12) Arbeitskosten insg. abzüglich Bruttolöhne und -gehälter (D.11). Entspricht den Lohn- und Gehaltsfortzahlung, unterstellte Sozialbeiträge zur Alters- und Gesundheitsvorsorge von Beamten, Sozialbeiträge der die geleistete Arbeitszeit.- 15) Gesetzliche Arbeitgeberbeiträge zur Sozialversicherung, Vergütung gesetzlicher Feiertage, Lohnsumme oder die Beschäftigtenzahl.-

Lfd.Nr.	Schlüssel 1)	Kostenart	10 und mehr	
			EUR	%
1		Bruttoarbeitskosten insgesamt	48 235	100,0
2	D	Nettoarbeitskosten (Bruttoarbeitskosten abzüglich Lohnsubventionen)	48 175	99,9
3	D.5	Lohnsubventionen (dem Arbeitgeber erstattete Lohn- und Gehaltszahlungen)	/	/
4	D.1	Arbeitnehmerentgelt	47 975	99,5
5	D.11	Bruttolöhne und -gehälter	37 735	78,2
6	D.111	Bruttolöhne und -gehälter (ohne Auszubildende)	37 215	77,2
7	D.11111	Entgelt für die geleistete Arbeitszeit 2)	28 188	58,4
8	D.11112	Sonderzahlungen insgesamt 3)	3 309	6,9
9		dar.: von persönlichen Leistungen und vom Unternehmenserfolg abhängig	(689)	(1,4)
10	D.1112	Leistungen zur Vermögensbildung der Arbeitnehmer	201	0,4
11	D.1113	Vergütung für nicht gearbeitete Tage	5 264	10,9
12		Urlaubsvergütung	3 905	8,1
13		Vergütung gesetzlicher Feiertage	1 197	2,5
14		Vergütung sonstiger betrieblicher oder tariflicher arbeitsfreier Tage	/	/
15	D.1114	Sachleistungen 4)	(253)	(0,5)
16		dar.: unbare individuelle Leistungen 5)	218	0,5
17	D.112	Bruttolöhne und -gehälter der Auszubildenden	521	1,1
18	D.12	Sozialbeiträge der Arbeitgeber	10 240	21,2
19	D.121	Tatsächliche Sozialbeiträge der Arbeitgeber (ohne Auszubildende) 6)	8 597	17,8
20	D.1211	Gesetzliche Arbeitgeberbeiträge zur Sozialversicherung	8 037	16,7
21		Rentenversicherungsbeiträge	3 517	7,3
22		dar.: Aufstockungsbeiträge zur Rentenversicherung im Rahmen der Altersteilzeit	(39)	(0,1)
23		Arbeitslosenversicherungsbeiträge	563	1,2
24		Kranken- und Pflegeversicherungsbeiträge	2 559	5,3
25		Beiträge zur Berufsgenossenschaft	1 362	2,8
26		Umlage für das Insolvenzgeld	36	0,1
27		Sonstige gesetzliche Aufwendungen 7)	/	/
28	D.1212	Aufwendungen für die betriebliche Altersversorgung ohne Entgeltumwandlung	(560)	(1,2)
29		Aufwendungen für betriebliche Ruhegeldzusagen	(431)	(0,9)
30		Zuwendungen an Pensionskassen	/	/
31		Zuwendungen an Unterstützungskassen	/	/
32		Beiträge zur Direktversicherung	/	/
33		Beiträge an Pensionsfonds	/	/
34		Beiträge an den Pensions-Sicherungs-Verein VVaG	(16)	(0,0)
35	D.122	Unterstellte Sozialbeiträge der Arbeitgeber (ohne Auszubildende) 8)	1 518	3,1
36	D.1221	Lohn- und Gehaltsfortzahlung	1 302	2,7
37		Lohn- und Gehaltsfortzahlung im Krankheitsfall	1 264	2,6
38		Arbeitgeberzuschüsse zum Mutterschaftsgeld 9)	38	0,1
39	D.1222	Unterstellte Sozialbeiträge zur Alters- und Gesundheitsvorsorge von Beamten	-	-
40	D.1223	Zahlungen an aus dem Unternehmen ausscheidende Arbeitnehmer	(210)	(0,4)
41		Entlassungsentschädigungen	(164)	(0,3)
42		Aufstockungsbeiträge zu Lohn und Gehalt im Rahmen der Altersteilzeit	/	/
43	D.1224	Sonstige freiwillige Sozialleistungen der Arbeitgeber	/	/
44	D.123	Sozialbeiträge der Arbeitgeber für Auszubildende	125	0,3
45	D.2	Kosten für die berufliche Aus- und Weiterbildung	(136)	(0,3)
46	D.3	Sonstige Aufwendungen 10)	(106)	(0,2)
47	D.4	Steuern auf die Lohnsumme oder Beschäftigtenzahl 11)	18	0,0
48		Nachrichtlich:		
49		Entgeltumwandlung der Arbeitnehmer für betriebliche Altersversorgung	320	0,7
50		Lohnnebenkosten 12)	10 500	21,8
51		dar.: gesetzliche Lohnnebenkosten 13)	9 482	19,7
52		Personalnebenkosten insgesamt 14)	20 047	41,6
53		dar.: gesetzliche Personalnebenkosten 15)	10 554	21,9
54		Bruttoarbeitskosten je Vollzeiteinheit einschließlich Auszubildende	46 069	95,5
55		Bruttoarbeitskosten je geleistete Stunde der Beschäftigten (ohne Auszubildende)	29,67	
		Nettoarbeitskosten je geleistete Stunde der Beschäftigten (einschl. Auszubildende)	28,29	

1) Harmonisierter Schlüssel der statistischen Ämter der Europäischen Union nach Verordnung (EG) 1737/2005.- 2) Laufend gezahltes für nicht gearbeitete Tage, Sachleistungen).- 3) Zahlungen, die im Allgemeinen nicht laufend mit jeder Lohn- und Gehaltszahlung 5) Naturalleistungen, Firmenwagen, Personalrabatte, Job-Tickets und Zinssparnisse.- 6) Zahlungen der Arbeitgeber an Versicherungs zur Winterbeschäftigungs-Umlage nach Winterbeschäftigungs-Verordnung.- 8) Sozialleistungen der Arbeitgeber direkt an ihre Arbeit nach Aufwendungsausgleichsgesetz.- 10) Anwerbekosten, vom Arbeitgeber gestellte Berufskleidung.- 11) Ausgleichsabgabe nach "indirekten Kosten" der Internationalen Arbeitsorganisation (ILO).- 13) Gesetzliche Arbeitgeberbeiträge zur Sozialversicherung, Arbeitgeber für Auszubildende, Steuern auf die Lohnsumme oder die Beschäftigtenzahl.- 14) Arbeitskosten insg. abzüglich Entgelt für Lohn- und Gehaltsfortzahlung, unterstellte Sozialbeiträge zur Alters- und Gesundheitsvorsorge von Beamten, Steuern auf die

Wirtschaftszweigen und Unternehmensgrößenklassen

und Berlin

Metallerzeugnissen

Arbeitskosten je Vollzeiteinheit in Unternehmen mit ... Arbeitnehmern												Lfd. Nr.
davon mit ... bis ... Arbeitnehmern										50 und mehr		
10 - 49		50 - 249		250 - 499		500 - 999		1000 und mehr				
EUR	%	EUR	%	EUR	%	EUR	%	EUR	%	EUR	%	
40 291	100,0	46 451	100,0	50 432	100,0	54 583	100,0	61 397	100,0	50 989	100,0	1
40 128	99,6	46 418	99,9	50 411	100,0	54 577	100,0	61 377	100,0	50 964	100,0	2
/	/	/	/	/	/	/	/	20	0,0	/	/	3
40 163	99,7	46 240	99,5	50 142	99,4	54 219	99,3	60 855	99,1	50 683	99,4	4
31 532	78,3	36 490	78,6	39 290	77,9	42 688	78,2	47 780	77,8	39 885	78,2	5
30 899	76,7	36 041	77,6	38 790	76,9	42 216	77,3	47 217	76,9	39 404	77,3	6
24 388	60,5	27 765	59,8	28 922	57,3	31 026	56,8	33 806	55,1	29 505	57,9	7
/	/	(2 692)	(5,8)	(3 915)	(7,8)	4 901	9,0	6 347	10,3	3 886	7,6	8
/	/	/	/	/	/	/	/	1 622	2,6	(819)	(1,6)	9
(171)	(0,4)	206	0,4	206	0,4	207	0,4	238	0,4	211	0,4	10
4 424	11,0	5 171	11,1	5 574	11,1	5 836	10,7	6 376	10,4	5 555	10,9	11
3 309	8,2	3 805	8,2	4 115	8,2	4 349	8,0	4 768	7,8	4 111	8,1	12
1 028	2,6	1 179	2,5	1 240	2,5	1 336	2,4	1 424	2,3	1 256	2,5	13
/	/	/	/	/	/	/	/	184	0,3	/	/	14
/	/	/	/	/	/	/	/	450	0,7	(246)	(0,5)	15
271	0,7	202	0,4	135	0,3	202	0,4	265	0,4	199	0,4	16
/	/	(449)	(1,0)	(500)	(1,0)	(473)	(0,9)	563	0,9	482	0,9	17
8 631	21,4	9 750	21,0	10 852	21,5	11 530	21,1	13 075	21,3	10 798	21,2	18
7 391	18,3	8 179	17,6	9 078	18,0	9 556	17,5	10 847	17,7	9 014	17,7	19
7 127	17,7	7 860	16,9	8 426	16,7	8 797	16,1	9 264	15,1	8 352	16,4	20
2 918	7,2	3 355	7,2	3 759	7,5	4 099	7,5	4 398	7,2	3 725	7,3	21
/	/	/	/	/	/	(77)	(0,1)	127	0,2	(50)	(0,1)	22
452	1,1	541	1,2	607	1,2	664	1,2	712	1,2	602	1,2	23
2 235	5,5	2 477	5,3	2 694	5,3	2 897	5,3	2 990	4,9	2 671	5,2	24
(1 493)	(3,7)	(1 452)	3,1	(1 329)	(2,6)	(1 097)	(2,0)	1 118	1,8	1 316	2,6	25
30	0,1	35	0,1	38	0,1	41	0,1	45	0,1	38	0,1	26
/	/	/	/	-	-	/	/	0	0,0	/	/	27
/	/	/	/	/	/	/	/	1 583	2,6	(662)	(1,3)	28
/	/	/	/	/	/	/	/	1 423	2,3	(548)	(1,1)	29
/	/	/	/	/	/	/	/	(62)	(0,1)	/	/	30
/	/	/	/	/	/	/	/	6	0,0	/	/	31
/	/	/	/	/	/	/	/	33	0,1	/	/	32
/	/	/	/	/	/	-	-	13	0,0	/	/	33
/	/	/	/	/	/	/	/	46	0,1	(20)	(0,0)	34
(1 087)	(2,7)	1 463	3,1	1 652	3,3	1 859	3,4	2 099	3,4	1 668	3,3	35
(1 032)	(2,6)	1 286	2,8	1 438	2,9	1 580	2,9	1 485	2,4	1 395	2,7	36
(1 000)	(2,5)	1 248	2,7	1 398	2,8	1 538	2,8	1 438	2,3	1 355	2,7	37
32	0,1	38	0,1	40	0,1	42	0,1	47	0,1	40	0,1	38
-	-	-	-	-	-	-	-	-	-	-	-	39
/	/	/	/	/	/	/	/	599	1,0	(267)	(0,5)	40
/	/	/	/	/	/	/	/	463	0,8	(202)	(0,4)	41
/	/	/	/	/	/	/	/	137	0,2	/	/	42
/	/	/	/	/	/	/	/	14	0,0	/	/	43
/	/	(108)	(0,2)	(122)	(0,2)	(115)	(0,2)	129	0,2	115	0,2	44
/	/	/	/	/	/	/	/	363	0,6	(168)	(0,3)	45
/	/	/	/	/	/	/	/	159	0,3	(117)	(0,2)	46
/	/	21	0,0	21	0,0	21	0,0	20	0,0	21	0,0	47
/	/	(299)	(0,6)	(326)	(0,6)	(367)	(0,7)	423	0,7	336	0,7	48
8 759	21,7	9 961	21,4	11 142	22,1	11 895	21,8	13 617	22,2	11 103	21,8	49
8 321	20,7	9 276	20,0	10 008	19,8	10 514	19,3	10 899	17,8	9 884	19,4	50
15 903	39,5	18 686	40,2	21 510	42,7	23 557	43,2	27 591	44,9	21 483	42,1	51
9 195	22,8	10 346	22,3	11 125	22,1	11 734	21,5	12 194	19,9	11 024	21,6	52
37 791	93,8	44 638	96,1	48 430	96,0	52 725	96,6	58 837	95,8	49 009	96,1	53
23,88		28,45		31,60		34,41		39,68		31,79		54
22,32		27,28		30,30		33,23		38,00		30,51		55

Entgelt für die geleistete Arbeitszeit (Bruttolohn/Bruttogehalt abzüglich Sonderzahlungen, vermögenswirksame Leistungen, Vergütung geleistet werden.- 4) Unbare individuelle Leistungen, Aktienoptionsprogramme, Belegschaftsaktien, Belegschaftseinrichtungen.- träger oder Bildung von Rückstellungen, um ihren Arbeitnehmern Anspruch auf Sozialleistungen zu sichern.- 7) Arbeitgeberbeiträge nehmer, d. h. ohne Zwischenschaltung eines Versicherungsträgers und ohne Rückstellungen zu bilden.- 9) Beiträge zum U2-Verfahren Schwerbehindertenrecht (Teil 2 SGB IX).- 12) Arbeitskosten insg. abzüglich Bruttolöhne und -gehälter (D.11). Entspricht den Lohn- und Gehaltsfortzahlung, unterstellte Sozialbeiträge zur Alters- und Gesundheitsvorsorge von Beamten, Sozialbeiträge der die geleistete Arbeitszeit.- 15) Gesetzliche Arbeitgeberbeiträge zur Sozialversicherung, Vergütung gesetzlicher Feiertage, Lohnsumme oder die Beschäftigtenzahl.-

Lfd.Nr.	Schlüssel 1)	Kostenart	10 und mehr	
			EUR	%
1		B r u t t o a r b e i t s k o s t e n i n s g e s a m t	66 235	100,0
2	D	Nettoarbeitskosten (Bruttoarbeitskosten abzüglich Lohnsubventionen)	66 126	99,8
3	D.5	Lohnsubventionen (dem Arbeitgeber erstattete Lohn- und Gehaltszahlungen)	/	/
4	D.1	Arbeitnehmerentgelt	65 816	99,4
5	D.11	Bruttolöhne und -gehälter	52 931	79,9
6	D.111	Bruttolöhne und -gehälter (ohne Auszubildende)	52 570	79,4
7	D.11111	Entgelt für die geleistete Arbeitszeit 2)	37 558	56,7
8	D.11112	Sonderzahlungen insgesamt 3)	(7 120)	10,7
9		dar.: von persönlichen Leistungen und vom Unternehmenserfolg abhängig	/	/
10	D.1112	Leistungen zur Vermögensbildung der Arbeitnehmer	176	0,3
11	D.1113	Vergütung für nicht gearbeitete Tage	6 840	10,3
12		Urlaubsvergütung	5 053	7,6
13		Vergütung gesetzlicher Feiertage	1 611	2,4
14		Vergütung sonstiger betrieblicher oder tariflicher arbeitsfreier Tage	(177)	(0,3)
15	D.1114	Sachleistungen 4)	(876)	(1,3)
16		dar.: unbare individuelle Leistungen 5)	371	0,6
17	D.112	Bruttolöhne und -gehälter der Auszubildenden	361	0,5
18	D.12	Sozialbeiträge der Arbeitgeber	12 885	19,5
19	D.121	Tatsächliche Sozialbeiträge der Arbeitgeber (ohne Auszubildende) 6)	10 449	15,8
20	D.1211	Gesetzliche Arbeitgeberbeiträge zur Sozialversicherung	9 098	13,7
21		Rentenversicherungsbeiträge	4 481	6,8
22		dar.: Aufstockungsbeiträge zur Rentenversicherung im Rahmen der Altersteilzeit	77	0,1
23		Arbeitslosenversicherungsbeiträge	726	1,1
24		Kranken- und Pflegeversicherungsbeiträge	2 874	4,3
25		Beiträge zur Berufsgenossenschaft	967	1,5
26		Umlage für das Insolvenzgeld	50	0,1
27		Sonstige gesetzliche Aufwendungen 7)	-	-
28	D.1212	Aufwendungen für die betriebliche Altersversorgung ohne Entgeltumwandlung	(1 351)	(2,0)
29		Aufwendungen für betriebliche Ruhegeldzusagen	(1 158)	(1,7)
30		Zuwendungen an Pensionskassen	/	/
31		Zuwendungen an Unterstützungskassen	/	/
32		Beiträge zur Direktversicherung	/	/
33		Beiträge an Pensionsfonds	/	/
34		Beiträge an den Pensions-Sicherungs-Verein VVaG	62	0,1
35	D.122	Unterstellte Sozialbeiträge der Arbeitgeber (ohne Auszubildende) 8)	2 358	3,6
36	D.1221	Lohn- und Gehaltsfortzahlung	1 291	1,9
37		Lohn- und Gehaltsfortzahlung im Krankheitsfall	1 240	1,9
38		Arbeitgeberzuschüsse zum Mutterschaftsgeld 9)	51	0,1
39	D.1222	Unterstellte Sozialbeiträge zur Alters- und Gesundheitsvorsorge von Beamten	-	-
40	D.1223	Zahlungen an aus dem Unternehmen ausscheidende Arbeitnehmer	(1 046)	(1,6)
41		Entlassungsentschädigungen	(888)	(1,3)
42		Aufstockungsbeträge zu Lohn und Gehalt im Rahmen der Altersteilzeit	(158)	(0,2)
43	D.1224	Sonstige freiwillige Sozialleistungen der Arbeitgeber	/	/
44	D.123	Sozialbeiträge der Arbeitgeber für Auszubildende	78	(0,1)
45	D.2	Kosten für die berufliche Aus- und Weiterbildung	(301)	(0,5)
46	D.3	Sonstige Aufwendungen 10)	/	/
47	D.4	Steuern auf die Lohnsumme oder Beschäftigtenzahl 11)	27	0,0
48		Nachrichtlich:		
49		Entgeltumwandlung der Arbeitnehmer für betriebliche Altersversorgung	668	1,0
50		Lohnnebenkosten 12)	13 303	20,1
51		dar.: gesetzliche Lohnnebenkosten 13)	10 495	15,8
52		Personalnebenkosten insgesamt 14)	28 677	43,3
53		dar.: gesetzliche Personalnebenkosten 15)	12 027	18,2
54		Bruttoarbeitskosten je Vollzeiteinheit einschließlich Auszubildende	64 355	97,2
55		Bruttoarbeitskosten je geleistete Stunde der Beschäftigten (ohne Auszubildende)	40,77	
		Nettoarbeitskosten je geleistete Stunde der Beschäftigten (einschl. Auszubildende)	39,54	

1) Harmonisierter Schlüssel der statistischen Ämter der Europäischen Union nach Verordnung (EG) 1737/2005.- 2) Laufend gezahltes für nicht gearbeitete Tage, Sachleistungen).- 3) Zahlungen, die im Allgemeinen nicht laufend mit jeder Lohn- und Gehaltszahlung 5) Naturalleistungen, Firmenwagen, Personalrabatte, Job-Tickets und Zinssparnisse.- 6) Zahlungen der Arbeitgeber an Versicherungs zur Winterbeschäftigungs-Umlage nach Winterbeschäftigungs-Verordnung.- 8) Sozialleistungen der Arbeitgeber direkt an ihre Arbeit nach Aufwendungsausgleichsgesetz.- 10) Anwerbekosten, vom Arbeitgeber gestellte Berufskleidung.- 11) Ausgleichsabgabe nach "indirekten Kosten" der Internationalen Arbeitsorganisation (ILO).- 13) Gesetzliche Arbeitgeberbeiträge zur Sozialversicherung, Arbeitgeber für Auszubildende, Steuern auf die Lohnsumme oder die Beschäftigtenzahl.- 14) Arbeitskosten insg. abzüglich Entgelt für Lohn- und Gehaltsfortzahlung, unterstellte Sozialbeiträge zur Alters- und Gesundheitsvorsorge von Beamten, Steuern auf die

Wirtschaftszweigen und Unternehmensgrößenklassen
und Berlin
elektronischen und optischen Erzeugnissen

Arbeitskosten je Vollzeiteinheit in Unternehmen mit ... Arbeitnehmern												Lfd. Nr.
davon mit ... bis ... Arbeitnehmern										50 und mehr		
10 - 49		50 - 249		250 - 499		500 - 999		1000 und mehr				
EUR	%	EUR	%	EUR	%	EUR	%	EUR	%	EUR	%	
(52 807)	100,0	56 457	100,0	63 328	100,0	60 655	100,0	79 626	100,0	68 351	100,0	1
(52 064)	98,6	56 445	100,0	63 305	100,0	60 650	100,0	79 624	100,0	68 342	100,0	2
/	/	/	/	/	/	/	/	/	/	/	/	3
(52 728)	99,9	56 214	99,6	62 910	99,3	60 171	99,2	78 996	99,2	67 879	99,3	4
/	82,6	45 975	81,4	50 528	79,8	47 771	78,8	62 811	78,9	54 396	79,6	5
/	82,3	45 705	81,0	50 095	79,1	47 326	78,0	62 374	78,3	54 005	79,0	6
(31 808)	60,2	34 196	60,6	36 229	57,2	33 903	55,9	43 154	54,2	38 464	56,3	7
/	/	(4 551)	(8,1)	(6 152)	(9,7)	(6 228)	10,3	9 811	12,3	7 346	10,7	8
/	/	/	/	/	/	/	/	(3 708)	4,7	(2 716)	(4,0)	9
/	/	(183)	(0,3)	(176)	(0,3)	(197)	(0,3)	173	0,2	179	0,3	10
(5 506)	10,4	6 297	11,2	6 802	10,7	6 226	10,3	7 832	9,8	7 050	10,3	11
(4 052)	7,7	4 754	8,4	5 036	8,0	4 620	7,6	5 717	7,2	5 210	7,6	12
(1 330)	2,5	1 430	2,5	1 545	2,4	1 410	2,3	1 901	2,4	1 655	2,4	13
/	/	/	/	/	/	/	/	214	0,3	(185)	(0,3)	14
/	/	/	/	/	/	(772)	(1,3)	(1 403)	(1,8)	(966)	(1,4)	15
305	0,6	405	0,7	392	0,6	346	0,6	372	0,5	381	0,6	16
/	/	/	/	/	/	(445)	(0,7)	437	0,5	391	0,6	17
(9 091)	(17,2)	10 238	18,1	12 382	19,6	12 400	20,4	16 185	20,3	13 483	19,7	18
(7 941)	15,0	8 797	15,6	10 318	16,3	10 402	17,2	12 424	15,6	10 844	15,9	19
(7 711)	14,6	8 459	15,0	9 072	14,3	8 847	14,6	10 065	12,6	9 317	13,6	20
(3 650)	6,9	4 106	7,3	4 471	7,1	4 424	7,3	5 028	6,3	4 612	6,7	21
/	/	/	/	/	/	(105)	/	129	0,2	89	0,1	22
(587)	1,1	668	1,2	733	1,2	714	1,2	813	1,0	748	1,1	23
(2 584)	(4,9)	2 768	4,9	2 868	4,5	2 849	4,7	3 051	3,8	2 919	4,3	24
/	1,6	873	1,5	952	1,5	815	1,3	1 115	1,4	986	1,4	25
(41)	0,1	43	0,1	48	0,1	45	0,1	58	0,1	51	0,1	26
-	-	-	-	-	-	-	-	-	-	-	-	27
/	/	/	/	/	/	/	/	2 359	3,0	(1 527)	(2,2)	28
/	/	/	/	/	/	/	/	2 139	2,7	(1 325)	(1,9)	29
/	/	/	/	/	/	/	/	(38)	(0,0)	/	/	30
/	/	/	/	/	/	(42)	(0,1)	/	/	/	/	31
/	/	/	/	/	/	/	/	/	/	/	/	32
-	-	/	/	/	/	/	/	40	0,1	/	/	33
/	/	/	/	/	/	/	/	113	0,1	70	0,1	34
/	/	(1 380)	(2,4)	(1 970)	3,1	1 894	3,1	3 671	4,6	2 554	3,7	35
/	/	1 160	(2,1)	1 398	2,2	1 316	2,2	1 444	1,8	1 342	2,0	36
/	/	(1 116)	(2,0)	(1 349)	2,1	1 268	2,1	1 385	1,7	1 290	1,9	37
(42)	(0,1)	45	0,1	49	0,1	48	0,1	59	0,1	52	0,1	38
-	-	-	-	-	-	-	-	-	-	-	-	39
/	/	/	/	/	/	(573)	/	(2 179)	(2,7)	(1 187)	(1,7)	40
/	/	/	/	/	/	/	/	(1 877)	(2,4)	(1 006)	(1,5)	41
/	/	/	/	/	/	/	/	302	0,4	(182)	0,3	42
-	-	/	/	/	/	/	/	/	/	/	/	43
/	/	/	/	/	/	(104)	(0,2)	90	0,1	85	0,1	44
/	/	/	/	/	/	/	/	(503)	(0,6)	(340)	(0,5)	45
/	/	/	/	/	/	/	/	(100)	(0,1)	/	/	46
/	(0,0)	29	0,1	30	0,0	29	0,0	28	0,0	29	0,0	47
/	/	/	/	/	/	(413)	(0,7)	929	1,2	702	1,0	48
(9 170)	(17,4)	10 481	18,6	12 800	20,2	12 884	21,2	16 816	21,1	13 955	20,4	49
(8 735)	(16,5)	9 710	17,2	10 594	16,7	10 295	17,0	11 627	14,6	10 772	15,8	50
/	(39,8)	22 261	39,4	27 099	42,8	26 751	44,1	36 472	45,8	29 887	43,7	51
(10 026)	(19,0)	11 079	19,6	12 044	19,0	11 601	19,1	13 437	16,9	12 343	18,1	52
(51 966)	98,4	55 087	97,6	61 193	96,6	58 488	96,4	77 127	96,9	66 279	97,0	53
(30,97)		34,10		39,21		37,50		50,31		42,40		54
(30,03)		33,26		37,87		36,16		48,74		41,11		55

Entgelt für die geleistete Arbeitszeit (Bruttolohn/Bruttogehalt abzüglich Sonderzahlungen, vermögenswirksame Leistungen, Vergütung geleistet werden.- 4) Unbare individuelle Leistungen, Aktienoptionsprogramme, Belegschaftsaktien, Belegschaftseinrichtungen.- träger oder Bildung von Rückstellungen, um ihren Arbeitnehmern Anspruch auf Sozialleistungen zu sichern.- 7) Arbeitgeberbeiträge nehmer, d. h. ohne Zwischenschaltung eines Versicherungsträgers und ohne Rückstellungen zu bilden.- 9) Beiträge zum U2-Verfahren Schwerbehindertenrecht (Teil 2 SGB IX).- 12) Arbeitskosten insg. abzüglich Bruttolöhne und -gehälter (D.11). Entspricht den Lohn- und Gehaltsfortzahlung, unterstellte Sozialbeiträge zur Alters- und Gesundheitsvorsorge von Beamten, Sozialbeiträge der die geleistete Arbeitszeit.- 15) Gesetzliche Arbeitgeberbeiträge zur Sozialversicherung, Vergütung gesetzlicher Feiertage, Lohnsumme oder die Beschäftigtenzahl.-

Lfd.Nr.	Schlüssel 1)	Kostenart	10 und mehr	
			EUR	%
1		Bruttoarbeitskosten insgesamt	63 315	100,0
2	D	Nettoarbeitskosten (Bruttoarbeitskosten abzüglich Lohnsubventionen)	63 294	100,0
3	D.5	Lohnsubventionen (dem Arbeitgeber erstattete Lohn- und Gehaltszahlungen)	/	/
4	D.1	Arbeitnehmerentgelt	62 713	99,0
5	D.11	Bruttolöhne und -gehälter	48 159	76,1
6	D.111	Bruttolöhne und -gehälter (ohne Auszubildende)	47 705	75,3
7	D.11111	Entgelt für die geleistete Arbeitszeit 2)	34 283	54,1
8	D.11112	Sonderzahlungen insgesamt 3)	6 059	9,6
9		dar.: von persönlichen Leistungen und vom Unternehmenserfolg abhängig	2 911	4,6
10	D.1112	Leistungen zur Vermögensbildung der Arbeitnehmer	197	0,3
11	D.1113	Vergütung für nicht gearbeitete Tage	6 486	10,2
12		Urlaubsvergütung	4 772	7,5
13		Vergütung gesetzlicher Feiertage	1 499	2,4
14		Vergütung sonstiger betrieblicher oder tariflicher arbeitsfreier Tage	(215)	(0,3)
15	D.1114	Sachleistungen 4)	680	1,1
16		dar.: unbare individuelle Leistungen 5)	319	0,5
17	D.112	Bruttolöhne und -gehälter der Auszubildenden	455	0,7
18	D.12	Sozialbeiträge der Arbeitgeber	14 554	23,0
19	D.121	Tatsächliche Sozialbeiträge der Arbeitgeber (ohne Auszubildende) 6)	12 309	19,4
20	D.1211	Gesetzliche Arbeitgeberbeiträge zur Sozialversicherung	9 246	14,6
21		Rentenversicherungsbeiträge	4 367	6,9
22		dar.: Aufstockungsbeiträge zur Rentenversicherung im Rahmen der Altersteilzeit	111	0,2
23		Arbeitslosenversicherungsbeiträge	702	1,1
24		Kranken- und Pflegeversicherungsbeiträge	2 869	4,5
25		Beiträge zur Berufsgenossenschaft	1 264	2,0
26		Umlage für das Insolvenzgeld	45	0,1
27		Sonstige gesetzliche Aufwendungen 7)	0	0,0
28	D.1212	Aufwendungen für die betriebliche Altersversorgung ohne Entgeltumwandlung	3 062	4,8
29		Aufwendungen für betriebliche Ruhegeldzusagen	2 879	4,5
30		Zuwendungen an Pensionskassen	/	/
31		Zuwendungen an Unterstützungskassen	(22)	(0,0)
32		Beiträge zur Direktversicherung	(67)	(0,1)
33		Beiträge an Pensionsfonds	18	0,0
34		Beiträge an den Pensions-Sicherungs-Verein VVaG	35	0,1
35	D.122	Unterstellte Sozialbeiträge der Arbeitgeber (ohne Auszubildende) 8)	2 139	3,4
36	D.1221	Lohn- und Gehaltsfortzahlung	1 451	2,3
37		Lohn- und Gehaltsfortzahlung im Krankheitsfall	1 401	2,2
38		Arbeitgeberzuschüsse zum Mutterschaftsgeld 9)	50	0,1
39	D.1222	Unterstellte Sozialbeiträge zur Alters- und Gesundheitsvorsorge von Beamten	-	-
40	D.1223	Zahlungen an aus dem Unternehmen ausscheidende Arbeitnehmer	(678)	(1,1)
41		Entlassungsentschädigungen	(531)	(0,8)
42		Aufstockungsbeiträge zu Lohn und Gehalt im Rahmen der Altersteilzeit	147	0,2
43	D.1224	Sonstige freiwillige Sozialleistungen der Arbeitgeber	11	0,0
44	D.123	Sozialbeiträge der Arbeitgeber für Auszubildende	106	0,2
45	D.2	Kosten für die berufliche Aus- und Weiterbildung	474	0,7
46	D.3	Sonstige Aufwendungen 10)	(118)	(0,2)
47	D.4	Steuern auf die Lohnsumme oder Beschäftigtenzahl 11)	10	0,0
48		Nachrichtlich:		
49		Entgeltumwandlung der Arbeitnehmer für betriebliche Altersversorgung	574	0,9
50		Lohnnebenkosten 12)	15 156	23,9
51		dar.: gesetzliche Lohnnebenkosten 13)	10 813	17,1
52		Personalnebenkosten insgesamt 14)	29 033	45,9
53		dar.: gesetzliche Personalnebenkosten 15)	12 206	19,3
54		Bruttoarbeitskosten je Vollzeiteinheit einschließlich Auszubildende	61 134	96,6
55		Bruttoarbeitskosten je geleistete Stunde der Beschäftigten (ohne Auszubildende)	39,89	
		Nettoarbeitskosten je geleistete Stunde der Beschäftigten (einschl. Auszubildende)	38,48	

1) Harmonisierter Schlüssel der statistischen Ämter der Europäischen Union nach Verordnung (EG) 1737/2005.- 2) Laufend gezahltes für nicht gearbeitete Tage, Sachleistungen).- 3) Zahlungen, die im Allgemeinen nicht laufend mit jeder Lohn- und Gehaltszahlung 5) Naturalleistungen, Firmenwagen, Personalrabatte, Job-Tickets und Zinssparnisse.- 6) Zahlungen der Arbeitgeber an Versicherungs zur Winterbeschäftigungs-Umlage nach Winterbeschäftigungs-Verordnung.- 8) Sozialleistungen der Arbeitgeber direkt an ihre Arbeit nach Aufwendungsausgleichsgesetz.- 10) Anwerbekosten, vom Arbeitgeber gestellte Berufskleidung.- 11) Ausgleichsabgabe nach "indirekten Kosten" der Internationalen Arbeitsorganisation (ILO).- 13) Gesetzliche Arbeitgeberbeiträge zur Sozialversicherung, Arbeitgeber für Auszubildende, Steuern auf die Lohnsumme oder die Beschäftigtenzahl.- 14) Arbeitskosten insg. abzüglich Entgelt für Lohn- und Gehaltsfortzahlung, unterstellte Sozialbeiträge zur Alters- und Gesundheitsvorsorge von Beamten, Steuern auf die

Wirtschaftszweigen und Unternehmensgrößenklassen

und Berlin

elektrischen Ausrüstungen

Arbeitskosten je Vollzeiteinheit in Unternehmen mit ... Arbeitnehmern												Lfd. Nr.
davon mit ... bis ... Arbeitnehmern										50 und mehr		
10 - 49		50 - 249		250 - 499		500 - 999		1000 und mehr				
EUR	%	EUR	%	EUR	%	EUR	%	EUR	%	EUR	%	
42 188	100,0	46 890	100,0	59 442	100,0	58 530	100,0	76 326	100,0	64 883	100,0	1
42 030	99,6	46 876	100,0	59 433	100,0	58 509	100,0	76 318	100,0	64 872	100,0	2
/	/	/	/	/	/	/	/	7	0,0	/	/	3
42 102	99,8	46 643	99,5	59 116	99,5	58 093	99,3	75 370	98,7	64 242	99,0	4
33 508	79,4	37 165	79,3	47 031	79,1	45 940	78,5	56 339	73,8	49 246	75,9	5
33 172	78,6	36 760	78,4	46 498	78,2	45 416	77,6	55 880	73,2	48 783	75,2	6
26 465	62,7	27 925	59,6	33 926	57,1	33 178	56,7	38 800	50,8	34 863	53,7	7
/	/	(3 221)	(6,9)	(5 202)	(8,8)	(5 188)	(8,9)	8 458	11,1	6 377	9,8	8
/	/	/	/	/	/	/	/	4 920	6,4	3 081	4,7	9
/	/	(180)	(0,4)	(232)	(0,4)	(218)	0,4	196	0,3	199	0,3	10
(4 471)	10,6	5 175	11,0	6 693	11,3	6 255	10,7	7 406	9,7	6 635	10,2	11
(3 339)	7,9	3 790	8,1	4 962	8,3	4 727	8,1	5 412	7,1	4 879	7,5	12
(1 109)	2,6	1 168	2,5	1 461	2,5	1 419	2,4	1 742	2,3	1 528	2,4	13
/	/	/	/	/	/	/	/	252	0,3	(229)	(0,4)	14
/	/	/	/	/	/	/	/	1 020	1,3	708	1,1	15
298	0,7	241	0,5	281	0,5	302	0,5	372	0,5	320	0,5	16
/	/	/	/	(533)	(0,9)	/	/	459	0,6	463	0,7	17
(8 594)	20,4	9 478	20,2	12 085	20,3	12 153	20,8	19 031	24,9	14 996	23,1	18
7 170	17,0	7 990	17,0	9 931	16,7	10 128	17,3	16 231	21,3	12 690	19,6	19
(6 999)	16,6	7 447	15,9	9 154	15,4	9 118	15,6	10 485	13,7	9 413	14,5	20
(3 170)	7,5	3 482	7,4	4 263	7,2	4 260	7,3	5 013	6,6	4 455	6,9	21
/	/	/	/	/	/	/	/	178	0,2	119	0,2	22
(503)	1,2	549	1,2	700	1,2	693	1,2	807	1,1	717	1,1	23
2 413	5,7	2 458	5,2	2 923	4,9	2 871	4,9	3 116	4,1	2 902	4,5	24
(880)	(2,1)	921	2,0	(1 223)	(2,1)	(1 250)	(2,1)	1 496	2,0	1 292	2,0	25
32	0,1	35	0,1	45	0,1	44	0,1	53	0,1	46	0,1	26
-	-	-	-	-	-	-	-	0	0,0	0	0,0	27
/	/	/	/	/	/	/	/	5 746	7,5	3 277	5,1	28
/	/	/	/	/	/	/	/	5 488	7,2	3 089	4,8	29
/	/	/	/	/	/	/	/	42	0,1	/	/	30
/	/	/	/	/	/	/	/	34	0,0	(23)	(0,0)	31
/	/	/	/	/	/	/	/	77	0,1	(64)	(0,1)	32
/	/	/	/	-	-	-	-	38	0,0	19	0,0	33
/	/	/	/	/	/	/	/	66	0,1	38	0,1	34
/	/	(1 392)	3,0	(2 025)	(3,4)	(1 902)	3,2	2 696	3,5	2 198	3,4	35
(1 004)	(2,4)	1 147	(2,4)	1 608	2,7	1 484	2,5	1 612	2,1	1 484	2,3	36
/	(2,3)	(1 107)	(2,4)	1 560	2,6	1 440	2,5	1 555	2,0	1 433	2,2	37
(38)	(0,1)	40	0,1	48	0,1	45	0,1	58	0,1	51	0,1	38
-	-	-	-	-	-	-	-	-	-	-	-	39
/	/	/	/	/	/	/	/	1 063	1,4	703	1,1	40
/	/	/	/	/	/	/	/	820	1,1	(543)	0,8	41
/	/	/	/	/	/	/	/	244	0,3	160	0,2	42
-	-	/	/	/	/	/	/	20	0,0	12	0,0	43
/	/	/	/	(129)	(0,2)	/	/	104	0,1	108	0,2	44
/	/	/	/	/	/	/	/	799	1,0	507	0,8	45
/	/	/	/	/	/	/	/	146	0,2	(124)	(0,2)	46
(7)	(0,0)	10	0,0	10	0,0	10	0,0	11	0,0	10	0,0	47
/	/	/	/	/	/	(420)	(0,7)	790	1,0	595	0,9	48
(8 680)	20,6	9 725	20,7	12 411	20,9	12 590	21,5	19 986	26,2	15 636	24,1	49
(8 088)	19,2	8 699	18,6	10 901	18,3	10 736	18,3	12 212	16,0	11 015	17,0	50
(15 723)	37,3	18 965	40,4	25 516	42,9	25 352	43,3	37 525	49,2	30 020	46,3	51
(9 118)	21,6	9 771	20,8	12 233	20,6	12 031	20,6	13 850	18,1	12 435	19,2	52
40 713	96,5	45 343	96,7	56 917	95,8	56 382	96,3	73 846	96,8	62 650	96,6	53
(25,13)		28,62		37,50		36,96		49,20		41,05		54
(24,15)		27,66		35,88		35,55		47,59		39,61		55

Entgelt für die geleistete Arbeitszeit (Bruttolohn/Bruttogehalt abzüglich Sonderzahlungen, vermögenswirksame Leistungen, Vergütung geleistet werden.- 4) Unbare individuelle Leistungen, Aktienoptionsprogramme, Belegschaftsaktien, Belegschaftseinrichtungen.- Träger oder Bildung von Rückstellungen, um ihren Arbeitnehmern Anspruch auf Sozialleistungen zu sichern.- 7) Arbeitgeberbeiträge nehmer, d. h. ohne Zwischenschaltung eines Versicherungsträgers und ohne Rückstellungen zu bilden.- 9) Beiträge zum U2-Verfahren Schwerbehindertenrecht (Teil 2 SGB IX).- 12) Arbeitskosten insg. abzüglich Bruttolöhne und -gehälter (D.11). Entspricht den Lohn- und Gehaltsfortzahlung, unterstellte Sozialbeiträge zur Alters- und Gesundheitsvorsorge von Beamten, Sozialbeiträge der die geleistete Arbeitszeit.- 15) Gesetzliche Arbeitgeberbeiträge zur Sozialversicherung, Vergütung gesetzlicher Feiertage, Lohnsumme oder die Beschäftigtenzahl.-

Lfd.Nr.	Schlüssel 1)	Kostenart	10 und mehr	
			EUR	%
1		Bruttoarbeitskosten insgesamt	59 598	100,0
2	D	Nettoarbeitskosten (Bruttoarbeitskosten abzüglich Lohnsubventionen)	59 567	99,9
3	D.5	Lohnsubventionen (dem Arbeitgeber erstattete Lohn- und Gehaltszahlungen)	/	/
4	D.1	Arbeitnehmerentgelt	59 226	99,4
5	D.11	Bruttolöhne und -gehälter	47 233	79,3
6	D.111	Bruttolöhne und -gehälter (ohne Auszubildende)	46 590	78,2
7	D.11111	Entgelt für die geleistete Arbeitszeit 2)	34 245	57,5
8	D.11112	Sonderzahlungen insgesamt 3)	5 442	9,1
9		dar.: von persönlichen Leistungen und vom Unternehmenserfolg abhängig	(1 493)	(2,5)
10	D.1112	Leistungen zur Vermögensbildung der Arbeitnehmer	216	0,4
11	D.1113	Vergütung für nicht gearbeitete Tage	6 357	10,7
12		Urlaubsvergütung	4 696	7,9
13		Vergütung gesetzlicher Feiertage	1 463	2,5
14		Vergütung sonstiger betrieblicher oder tariflicher arbeitsfreier Tage	(198)	(0,3)
15	D.1114	Sachleistungen 4)	(331)	(0,6)
16		dar.: unbare individuelle Leistungen 5)	226	0,4
17	D.112	Bruttolöhne und -gehälter der Auszubildenden	643	1,1
18	D.12	Sozialbeiträge der Arbeitgeber	11 993	20,1
19	D.121	Tatsächliche Sozialbeiträge der Arbeitgeber (ohne Auszubildende) 6)	10 100	16,9
20	D.1211	Gesetzliche Arbeitgeberbeiträge zur Sozialversicherung	8 922	15,0
21		Rentenversicherungsbeiträge	4 374	7,3
22		dar.: Aufstockungsbeiträge zur Rentenversicherung im Rahmen der Altersteilzeit	78	0,1
23		Arbeitslosenversicherungsbeiträge	708	1,2
24		Kranken- und Pflegeversicherungsbeiträge	2 947	4,9
25		Beiträge zur Berufsgenossenschaft	848	1,4
26		Umlage für das Insolvenzgeld	45	0,1
27		Sonstige gesetzliche Aufwendungen 7)	/	/
28	D.1212	Aufwendungen für die betriebliche Altersversorgung ohne Entgeltumwandlung	1 178	2,0
29		Aufwendungen für betriebliche Ruhegeldzusagen	(967)	(1,6)
30		Zuwendungen an Pensionskassen	/	/
31		Zuwendungen an Unterstützungskassen	/	/
32		Beiträge zur Direktversicherung	/	/
33		Beiträge an Pensionsfonds	(31)	(0,1)
34		Beiträge an den Pensions-Sicherungs-Verein VVaG	(38)	0,1
35	D.122	Unterstellte Sozialbeiträge der Arbeitgeber (ohne Auszubildende) 8)	1 744	2,9
36	D.1221	Lohn- und Gehaltsfortzahlung	1 435	2,4
37		Lohn- und Gehaltsfortzahlung im Krankheitsfall	1 386	2,3
38		Arbeitgeberzuschüsse zum Mutterschaftsgeld 9)	49	0,1
39	D.1222	Unterstellte Sozialbeiträge zur Alters- und Gesundheitsvorsorge von Beamten	-	-
40	D.1223	Zahlungen an aus dem Unternehmen ausscheidende Arbeitnehmer	(302)	(0,5)
41		Entlassungsentschädigungen	/	/
42		Aufstockungsbeiträge zu Lohn und Gehalt im Rahmen der Altersteilzeit	(105)	(0,2)
43	D.1224	Sonstige freiwillige Sozialleistungen der Arbeitgeber	/	/
44	D.123	Sozialbeiträge der Arbeitgeber für Auszubildende	149	0,2
45	D.2	Kosten für die berufliche Aus- und Weiterbildung	(254)	0,4
46	D.3	Sonstige Aufwendungen 10)	(102)	(0,2)
47	D.4	Steuern auf die Lohnsumme oder Beschäftigtenzahl 11)	15	0,0
48		Nachrichtlich:		
49		Entgeltumwandlung der Arbeitnehmer für betriebliche Altersversorgung	436	0,7
50		Lohnnebenkosten 12)	12 364	20,7
51		dar.: gesetzliche Lohnnebenkosten 13)	10 520	17,7
52		Personalnebenkosten insgesamt 14)	25 353	42,5
53		dar.: gesetzliche Personalnebenkosten 15)	11 834	19,9
54		Bruttoarbeitskosten je Vollzeiteinheit einschließlich Auszubildende	56 732	95,2
55		Bruttoarbeitskosten je geleistete Stunde der Beschäftigten (ohne Auszubildende)	36,87	
		Nettoarbeitskosten je geleistete Stunde der Beschäftigten (einschl. Auszubildende)	35,07	

1) Harmonisierter Schlüssel der statistischen Ämter der Europäischen Union nach Verordnung (EG) 1737/2005.- 2) Laufend gezahltes für nicht gearbeitete Tage, Sachleistungen).- 3) Zahlungen, die im Allgemeinen nicht laufend mit jeder Lohn- und Gehaltszahlung 5) Naturalleistungen, Firmenwagen, Personalrabatte, Job-Tickets und Zinssparnisse.- 6) Zahlungen der Arbeitgeber an Versicherungs zur Winterbeschäftigungs-Umlage nach Winterbeschäftigungs-Verordnung.- 8) Sozialleistungen der Arbeitgeber direkt an ihre Arbeit nach Aufwendungsausgleichsgesetz.- 10) Anwerbekosten, vom Arbeitgeber gestellte Berufskleidung.- 11) Ausgleichsabgabe nach "indirekten Kosten" der Internationalen Arbeitsorganisation (ILO).- 13) Gesetzliche Arbeitgeberbeiträge zur Sozialversicherung, Arbeitgeber für Auszubildende, Steuern auf die Lohnsumme oder die Beschäftigtenzahl.- 14) Arbeitskosten insg. abzüglich Entgelt für Lohn- und Gehaltsfortzahlung, unterstellte Sozialbeiträge zur Alters- und Gesundheitsvorsorge von Beamten, Steuern auf die

Wirtschaftszweigen und Unternehmensgrößenklassen
und Berlin
neubau

Arbeitskosten je Vollzeiteinheit in Unternehmen mit ... Arbeitnehmern												Lfd. Nr.
davon mit ... bis ... Arbeitnehmern										50 und mehr		
10 - 49		50 - 249		250 - 499		500 - 999		1000 und mehr				
EUR	%	EUR	%	EUR	%	EUR	%	EUR	%	EUR	%	
43 339	100,0	55 564	100,0	60 941	100,0	61 222	100,0	67 729	100,0	61 757	100,0	1
43 181	99,6	55 543	100,0	60 928	100,0	61 206	100,0	67 723	100,0	61 743	100,0	2
/	/	/	/	/	/	/	/	6	0,0	/	/	3
43 213	99,7	55 306	99,5	60 597	99,4	60 831	99,4	67 163	99,2	61 353	99,3	4
34 823	80,4	44 607	80,3	48 534	79,6	48 544	79,3	52 872	78,1	48 881	79,2	5
34 218	79,0	44 030	79,2	47 756	78,4	47 844	78,1	52 253	77,2	48 233	78,1	6
26 816	61,9	32 950	59,3	35 419	58,1	35 290	57,6	37 065	54,7	35 231	57,0	7
/	/	(4 449)	(8,0)	(5 405)	(8,9)	5 551	9,1	7 430	11,0	5 857	9,5	8
/	/	/	/	/	/	/	/	2 272	3,4	(1 579)	(2,6)	9
/	/	(226)	(0,4)	/	/	228	0,4	213	0,3	224	0,4	10
(4 650)	10,7	6 129	11,0	(6 395)	10,5	6 550	10,7	7 092	10,5	6 583	10,7	11
3 402	7,8	4 531	8,2	(4 793)	7,9	4 868	8,0	5 198	7,7	4 867	7,9	12
1 115	2,6	1 392	2,5	1 508	2,5	1 487	2,4	1 618	2,4	1 509	2,4	13
/	/	/	/	/	/	/	/	276	0,4	(207)	(0,3)	14
/	/	/	/	/	/	/	/	452	0,7	(337)	(0,5)	15
275	0,6	271	0,5	219	0,4	150	0,2	199	0,3	219	0,4	16
/	/	/	/	(778)	(1,3)	(700)	(1,1)	619	0,9	648	1,0	17
8 390	19,4	10 699	19,3	12 063	19,8	12 287	20,1	14 291	21,1	12 472	20,2	18
7 223	16,7	8 991	16,2	10 079	16,5	10 415	17,0	12 015	17,7	10 482	17,0	19
6 906	15,9	8 507	15,3	9 271	15,2	9 235	15,1	9 714	14,3	9 189	14,9	20
3 309	7,6	4 126	7,4	4 561	7,5	4 595	7,5	4 794	7,1	4 515	7,3	21
/	/	/	/	/	/	/	/	139	0,2	88	0,1	22
523	1,2	671	1,2	739	1,2	750	1,2	775	1,1	732	1,2	23
2 430	5,6	2 876	5,2	3 075	5,0	3 005	4,9	3 107	4,6	3 016	4,9	24
611	1,4	791	1,4	848	1,4	838	1,4	987	1,5	879	1,4	25
33	0,1	43	0,1	46	0,1	46	0,1	50	0,1	47	0,1	26
-	-	-	-	/	/	-	-	0	0,0	/	/	27
/	/	/	/	/	/	/	/	2 302	3,4	1 293	2,1	28
/	/	/	/	/	/	/	/	1 992	2,9	(1 078)	(1,7)	29
/	/	/	/	/	/	/	/	25	0,0	/	/	30
/	/	/	/	/	/	/	/	52	0,1	/	/	31
/	/	/	/	/	/	/	/	(58)	(0,1)	/	/	32
-	-	/	/	/	/	-	-	(97)	(0,1)	(35)	(0,1)	33
/	/	/	/	/	/	/	/	78	0,1	(43)	0,1	34
(1 027)	2,4	1 572	2,8	(1 803)	(3,0)	1 711	2,8	2 136	3,2	1 840	3,0	35
(1 004)	2,3	1 406	2,5	(1 469)	(2,4)	1 447	2,4	1 594	2,4	1 492	2,4	36
(964)	2,2	1 357	2,4	(1 418)	(2,3)	1 398	2,3	1 544	2,3	1 442	2,3	37
41	0,1	49	0,1	51	0,1	50	0,1	50	0,1	50	0,1	38
-	-	-	-	-	-	-	-	-	-	-	-	39
/	/	/	/	/	/	/	/	526	0,8	(340)	(0,5)	40
/	/	/	/	/	/	/	/	283	0,4	/	/	41
/	/	/	/	/	/	/	/	243	0,4	(119)	(0,2)	42
/	/	/	/	/	/	/	/	16	0,0	/	/	43
/	/	/	/	(181)	(0,3)	(162)	(0,3)	140	0,2	150	0,2	44
/	/	/	/	/	/	/	/	429	0,6	(281)	0,5	45
/	/	/	/	/	/	/	/	122	0,2	(107)	(0,2)	46
(11)	(0,0)	15	0,0	16	0,0	16	0,0	15	0,0	15	0,0	47
/	/	/	(0,7)	(469)	(0,8)	(367)	(0,6)	531	0,8	459	0,7	48
8 516	19,6	10 958	19,7	12 408	20,4	12 678	20,7	14 857	21,9	12 875	20,8	49
8 061	18,6	10 065	18,1	10 937	17,9	10 860	17,7	11 463	16,9	10 846	17,6	50
16 523	38,1	22 614	40,7	25 522	41,9	25 933	42,4	30 664	45,3	26 525	43,0	51
9 037	20,9	11 320	20,4	12 263	20,1	12 185	19,9	12 942	19,1	12 206	19,8	52
41 108	94,9	52 899	95,2	57 726	94,7	58 050	94,8	64 824	95,7	58 815	95,2	53
25,57		33,84		36,97		37,74		43,83		38,45		54
24,15		32,20		35,00		35,77		41,95		36,61		55

Entgelt für die geleistete Arbeitszeit (Bruttolohn/Bruttogehalt abzüglich Sonderzahlungen, vermögenswirksame Leistungen, Vergütung geleistet werden.- 4) Unbare individuelle Leistungen, Aktienoptionsprogramme, Belegschaftsaktien, Belegschaftseinrichtungen.- träger oder Bildung von Rückstellungen, um ihren Arbeitnehmern Anspruch auf Sozialleistungen zu sichern.- 7) Arbeitgeberbeiträge nehmer, d. h. ohne Zwischenschaltung eines Versicherungsträgers und ohne Rückstellungen zu bilden.- 9) Beiträge zum U2-Verfahren Schwerbehindertenrecht (Teil 2 SGB IX).- 12) Arbeitskosten insg. abzüglich Bruttolöhne und -gehälter (D.11). Entspricht den Lohn- und Gehaltsfortzahlung, unterstellte Sozialbeiträge zur Alters- und Gesundheitsvorsorge von Beamten, Sozialbeiträge der die geleistete Arbeitszeit.- 15) Gesetzliche Arbeitgeberbeiträge zur Sozialversicherung, Vergütung gesetzlicher Feiertage, Lohnsumme oder die Beschäftigtenzahl.-

Lfd.Nr.	Schlüssel 1)	Kostenart	10 und mehr	
			EUR	%
1		B r u t t o a r b e i t s k o s t e n i n s g e s a m t	68 519	100,0
2	D	Nettoarbeitskosten (Bruttoarbeitskosten abzüglich Lohnsubventionen)	68 510	100,0
3	D.5	Lohnsubventionen (dem Arbeitgeber erstattete Lohn- und Gehaltszahlungen)	/	/
4	D.1	Arbeitnehmerentgelt	68 155	99,5
5	D.11	Bruttolöhne und -gehälter	53 295	77,8
6	D.111	Bruttolöhne und -gehälter (ohne Auszubildende)	52 860	77,1
7	D.11111	Entgelt für die geleistete Arbeitszeit 2)	38 052	55,5
8	D.11112	Sonderzahlungen insgesamt 3)	6 735	9,8
9		dar.: von persönlichen Leistungen und vom Unternehmenserfolg abhängig	(2 792)	(4,1)
10	D.1112	Leistungen zur Vermögensbildung der Arbeitnehmer	191	0,3
11	D.1113	Vergütung für nicht gearbeitete Tage	7 392	10,8
12		Urlaubsvergütung	5 322	7,8
13		Vergütung gesetzlicher Feiertage	1 632	2,4
14		Vergütung sonstiger betrieblicher oder tariflicher arbeitsfreier Tage	(437)	(0,6)
15	D.1114	Sachleistungen 4)	(490)	(0,7)
16		dar.: unbare individuelle Leistungen 5)	382	0,6
17	D.112	Bruttolöhne und -gehälter der Auszubildenden	434	0,6
18	D.12	Sozialbeiträge der Arbeitgeber	14 860	21,7
19	D.121	Tatsächliche Sozialbeiträge der Arbeitgeber (ohne Auszubildende) 6)	12 254	17,9
20	D.1211	Gesetzliche Arbeitgeberbeiträge zur Sozialversicherung	9 230	13,5
21		Rentenversicherungsbeiträge	4 797	7,0
22		dar.: Aufstockungsbeiträge zur Rentenversicherung im Rahmen der Altersteilzeit	171	0,2
23		Arbeitslosenversicherungsbeiträge	768	1,1
24		Kranken- und Pflegeversicherungsbeiträge	3 065	4,5
25		Beiträge zur Berufsgenossenschaft	549	0,8
26		Umlage für das Insolvenzgeld	51	0,1
27		Sonstige gesetzliche Aufwendungen 7)	-	-
28	D.1212	Aufwendungen für die betriebliche Altersversorgung ohne Entgeltumwandlung	3 024	4,4
29		Aufwendungen für betriebliche Ruhegeldzusagen	2 600	3,8
30		Zuwendungen an Pensionskassen	/	/
31		Zuwendungen an Unterstützungskassen	163	0,2
32		Beiträge zur Direktversicherung	(31)	(0,0)
33		Beiträge an Pensionsfonds	102	0,1
34		Beiträge an den Pensions-Sicherungs-Verein VVaG	104	0,2
35	D.122	Unterstellte Sozialbeiträge der Arbeitgeber (ohne Auszubildende) 8)	2 508	3,7
36	D.1221	Lohn- und Gehaltsfortzahlung	1 732	2,5
37		Lohn- und Gehaltsfortzahlung im Krankheitsfall	1 682	2,5
38		Arbeitgeberzuschüsse zum Mutterschaftsgeld 9)	49	0,1
39	D.1222	Unterstellte Sozialbeiträge zur Alters- und Gesundheitsvorsorge von Beamten	-	-
40	D.1223	Zahlungen an aus dem Unternehmen ausscheidende Arbeitnehmer	758	1,1
41		Entlassungsentschädigungen	(393)	(0,6)
42		Aufstockungsbeträge zu Lohn und Gehalt im Rahmen der Altersteilzeit	365	0,5
43	D.1224	Sonstige freiwillige Sozialleistungen der Arbeitgeber	18	0,0
44	D.123	Sozialbeiträge der Arbeitgeber für Auszubildende	99	0,1
45	D.2	Kosten für die berufliche Aus- und Weiterbildung	275	0,4
46	D.3	Sonstige Aufwendungen 10)	81	(0,1)
47	D.4	Steuern auf die Lohnsumme oder Beschäftigtenzahl 11)	8	0,0
48		Nachrichtlich:		
49		Entgeltumwandlung der Arbeitnehmer für betriebliche Altersversorgung	665	1,0
50		Lohnnebenkosten 12)	15 225	22,2
51		dar.: gesetzliche Lohnnebenkosten 13)	11 068	16,2
52		Personalnebenkosten insgesamt 14)	30 467	44,5
53		dar.: gesetzliche Personalnebenkosten 15)	12 602	18,4
54		Bruttoarbeitskosten je Vollzeiteinheit einschließlich Auszubildende	66 008	96,3
55		Bruttoarbeitskosten je geleistete Stunde der Beschäftigten (ohne Auszubildende)	44,75	
		Nettoarbeitskosten je geleistete Stunde der Beschäftigten (einschl. Auszubildende)	43,08	

1) Harmonisierter Schlüssel der statistischen Ämter der Europäischen Union nach Verordnung (EG) 1737/2005.- 2) Laufend gezahltes für nicht gearbeitete Tage, Sachleistungen).- 3) Zahlungen, die im Allgemeinen nicht laufend mit jeder Lohn- und Gehaltszahlung 5) Naturalleistungen, Firmenwagen, Personalrabatte, Job-Tickets und Zinssparnisse.- 6) Zahlungen der Arbeitgeber an Versicherungs zur Winterbeschäftigungs-Umlage nach Winterbeschäftigungs-Verordnung.- 8) Sozialleistungen der Arbeitgeber direkt an ihre Arbeit nach Aufwendungsausgleichsgesetz.- 10) Anwerbekosten, vom Arbeitgeber gestellte Berufskleidung.- 11) Ausgleichsabgabe nach "indirekten Kosten" der Internationalen Arbeitsorganisation (ILO).- 13) Gesetzliche Arbeitgeberbeiträge zur Sozialversicherung, Arbeitgeber für Auszubildende, Steuern auf die Lohnsumme oder die Beschäftigtenzahl.- 14) Arbeitskosten insg. abzüglich Entgelt für Lohn- und Gehaltsfortzahlung, unterstellte Sozialbeiträge zur Alters- und Gesundheitsvorsorge von Beamten, Steuern auf die

Wirtschaftszweigen und Unternehmensgrößenklassen
und Berlin
wagen und Kraftwagenteilen

Arbeitskosten je Vollzeiteinheit in Unternehmen mit ... Arbeitnehmern												Lfd. Nr.
davon mit ... bis ... Arbeitnehmern										50 und mehr		
10 - 49		50 - 249		250 - 499		500 - 999		1000 und mehr				
EUR	%	EUR	%	EUR	%	EUR	%	EUR	%	EUR	%	
(44 996)	100,0	49 424	100,0	(46 756)	100,0	56 276	100,0	72 953	100,0	68 888	100,0	1
(44 812)	99,6	49 412	100,0	(46 733)	100,0	56 268	100,0	72 948	100,0	68 881	100,0	2
/	/	/	/	/	/	/	/	5	(0,0)	/	/	3
(44 932)	99,9	49 144	99,4	(46 469)	99,4	56 089	99,7	72 554	99,5	68 519	99,5	4
(36 256)	80,6	39 427	79,8	(37 563)	80,3	(44 544)	79,2	56 495	77,4	53 562	77,8	5
(35 404)	78,7	39 061	79,0	(37 283)	79,7	(44 173)	78,5	56 048	76,8	53 134	77,1	6
(29 278)	65,1	29 522	59,7	(28 095)	60,1	31 632	56,2	40 106	55,0	38 190	55,4	7
/	/	(3 325)	(6,7)	/	(7,8)	/	/	7 367	10,1	6 825	9,9	8
/	/	/	/	/	/	/	/	(3 283)	(4,5)	(2 833)	(4,1)	9
/	/	(195)	(0,4)	/	/	(217)	(0,4)	188	0,3	192	0,3	10
(4 895)	10,9	5 787	11,7	(5 095)	10,9	6 103	10,8	7 829	10,7	7 431	10,8	11
(3 676)	8,2	4 138	8,4	(3 679)	7,9	4 560	8,1	5 620	7,7	5 348	7,8	12
(1 214)	2,7	1 253	2,5	(1 201)	2,6	1 386	2,5	1 720	2,4	1 639	2,4	13
/	/	/	/	/	/	/	/	(489)	(0,7)	(444)	(0,6)	14
/	/	/	/	/	/	/	/	(558)	(0,8)	(496)	(0,7)	15
108	0,2	217	0,4	200	0,4	198	0,4	429	0,6	387	0,6	16
/	/	/	/	/	/	/	/	447	0,6	428	0,6	17
8 675	19,3	9 717	19,7	8 906	19,0	(11 545)	20,5	16 059	22,0	14 957	21,7	18
(7 251)	16,1	8 002	16,2	7 266	15,5	9 002	16,0	13 296	18,2	12 332	17,9	19
(7 036)	15,6	7 409	15,0	7 070	15,1	8 373	14,9	9 627	13,2	9 264	13,4	20
(3 405)	7,6	3 529	7,1	3 503	7,5	4 167	7,4	5 061	6,9	4 819	7,0	21
/	/	/	/	/	/	/	/	200	0,3	173	0,3	22
(556)	1,2	573	1,2	(568)	1,2	673	1,2	808	1,1	771	1,1	23
(2 388)	5,3	2 564	5,2	2 431	5,2	2 876	5,1	3 174	4,4	3 076	4,5	24
(652)	(1,4)	/	/	/	(1,1)	(614)	(1,1)	530	0,7	547	0,8	25
(35)	0,1	38	0,1	(36)	0,1	43	0,1	54	0,1	51	0,1	26
-	-	-	-	-	-	-	-	-	-	-	-	27
/	/	/	/	/	/	/	/	3 669	5,0	3 068	4,5	28
/	/	/	/	/	/	/	/	3 173	4,3	2 640	3,8	29
/	/	/	/	/	/	/	/	(12)	(0,0)	/	/	30
/	/	/	/	/	/	/	/	201	(0,3)	165	0,2	31
/	/	/	/	/	/	/	/	28	(0,0)	(30)	(0,0)	32
-	-	-	-	-	-	-	-	128	0,2	104	0,2	33
/	/	/	/	/	/	/	/	127	0,2	106	0,2	34
/	/	/	/	(1 574)	(3,4)	/	/	2 663	3,7	2 528	3,7	35
/	/	(1 312)	(2,7)	(1 345)	(2,9)	(1 656)	(2,9)	1 807	2,5	1 742	2,5	36
/	/	(1 273)	(2,6)	(1 307)	(2,8)	(1 613)	(2,9)	1 755	2,4	1 692	2,5	37
(40)	(0,1)	/	/	(38)	0,1	(43)	0,1	52	0,1	50	0,1	38
-	-	-	-	-	-	-	-	-	-	-	-	39
/	/	/	/	/	/	/	/	834	1,1	768	1,1	40
/	/	/	/	/	/	/	/	402	0,6	(398)	(0,6)	41
/	/	/	/	/	/	/	/	432	0,6	370	0,5	42
-	-	/	/	/	/	/	/	22	0,0	18	0,0	43
/	/	/	/	/	/	/	/	100	0,1	97	0,1	44
/	/	/	/	/	/	/	/	308	0,4	279	0,4	45
/	/	/	/	/	/	/	/	82	0,1	82	(0,1)	46
/	/	/	/	7	(0,0)	8	0,0	8	0,0	8	0,0	47
/	/	/	/	/	/	/	/	747	1,0	669	1,0	48
8 740	19,4	9 997	20,2	9 193	19,7	11 732	20,8	16 457	22,6	15 326	22,2	49
8 352	18,6	8 820	17,8	8 489	18,2	10 127	18,0	11 542	15,8	11 111	16,1	50
(15 718)	34,9	19 902	40,3	(18 661)	39,9	(24 644)	43,8	32 847	45,0	30 698	44,6	51
9 365	20,8	9 984	20,2	9 623	20,6	11 422	20,3	13 161	18,0	12 652	18,4	52
(40 694)	90,4	47 899	96,9	(45 613)	97,6	54 566	97,0	70 237	96,3	66 431	96,4	53
(25,00)	/	30,54	/	(29,88)	/	36,16	/	48,15	/	45,11	/	54
(22,50)	/	29,58	/	(29,13)	/	35,03	/	46,34	/	43,49	/	55

Entgelt für die geleistete Arbeitszeit (Bruttolohn/Bruttogehalt abzüglich Sonderzahlungen, vermögenswirksame Leistungen, Vergütung geleistet werden.- 4) Unbare individuelle Leistungen, Aktienoptionsprogramme, Belegschaftsaktien, Belegschaftseinrichtungen.- träger oder Bildung von Rückstellungen, um ihren Arbeitnehmern Anspruch auf Sozialleistungen zu sichern.- 7) Arbeitgeberbeiträge nehmer, d. h. ohne Zwischenschaltung eines Versicherungsträgers und ohne Rückstellungen zu bilden.- 9) Beiträge zum U2-Verfahren Schwerbehindertenrecht (Teil 2 SGB IX).- 12) Arbeitskosten insg. abzüglich Bruttolöhne und -gehälter (D.11). Entspricht den Lohn- und Gehaltsfortzahlung, unterstellte Sozialbeiträge zur Alters- und Gesundheitsvorsorge von Beamten, Sozialbeiträge der die geleistete Arbeitszeit.- 15) Gesetzliche Arbeitgeberbeiträge zur Sozialversicherung, Vergütung gesetzlicher Feiertage, Lohnsumme oder die Beschäftigtenzahl.-

Lfd.Nr.	Schlüssel 1)	Kostenart	10 und mehr	
			EUR	%
1		Bruttoarbeitskosten insgesamt	63 567	100,0
2	D	Nettoarbeitskosten (Bruttoarbeitskosten abzüglich Lohnsubventionen)	63 557	100,0
3	D.5	Lohnsubventionen (dem Arbeitgeber erstattete Lohn- und Gehaltszahlungen)	/	/
4	D.1	Arbeitnehmerentgelt	62 642	98,5
5	D.11	Bruttolöhne und -gehälter	47 825	75,2
6	D.111	Bruttolöhne und -gehälter (ohne Auszubildende)	47 305	74,4
7	D.11111	Entgelt für die geleistete Arbeitszeit 2)	34 368	54,1
8	D.11112	Sonderzahlungen insgesamt 3)	6 436	10,1
9		dar.: von persönlichen Leistungen und vom Unternehmenserfolg abhängig	1 089	1,7
10	D.1112	Leistungen zur Vermögensbildung der Arbeitnehmer	173	0,3
11	D.1113	Vergütung für nicht gearbeitete Tage	5 969	9,4
12		Urlaubsvergütung	4 452	7,0
13		Vergütung gesetzlicher Feiertage	1 431	2,3
14		Vergütung sonstiger betrieblicher oder tariflicher arbeitsfreier Tage	(85)	(0,1)
15	D.1114	Sachleistungen 4)	360	0,6
16		dar.: unbare individuelle Leistungen 5)	165	0,3
17	D.112	Bruttolöhne und -gehälter der Auszubildenden	521	0,8
18	D.12	Sozialbeiträge der Arbeitgeber	14 817	23,3
19	D.121	Tatsächliche Sozialbeiträge der Arbeitgeber (ohne Auszubildende) 6)	12 623	19,9
20	D.1211	Gesetzliche Arbeitgeberbeiträge zur Sozialversicherung	8 886	14,0
21		Rentenversicherungsbeiträge	4 562	7,2
22		dar.: Aufstockungsbeiträge zur Rentenversicherung im Rahmen der Altersteilzeit	129	0,2
23		Arbeitslosenversicherungsbeiträge	725	1,1
24		Kranken- und Pflegeversicherungsbeiträge	2 771	4,4
25		Beiträge zur Berufsgenossenschaft	782	1,2
26		Umlage für das Insolvenzgeld	46	0,1
27		Sonstige gesetzliche Aufwendungen 7)	0	0,0
28	D.1212	Aufwendungen für die betriebliche Altersversorgung ohne Entgeltumwandlung	3 737	5,9
29		Aufwendungen für betriebliche Ruhegeldzusagen	3 246	5,1
30		Zuwendungen an Pensionskassen	(16)	(0,0)
31		Zuwendungen an Unterstützungskassen	354	0,6
32		Beiträge zur Direktversicherung	20	0,0
33		Beiträge an Pensionsfonds	15	0,0
34		Beiträge an den Pensions-Sicherungs-Verein VVaG	86	0,1
35	D.122	Unterstellte Sozialbeiträge der Arbeitgeber (ohne Auszubildende) 8)	2 077	3,3
36	D.1221	Lohn- und Gehaltsfortzahlung	1 714	2,7
37		Lohn- und Gehaltsfortzahlung im Krankheitsfall	1 664	2,6
38		Arbeitgeberzuschüsse zum Mutterschaftsgeld 9)	50	0,1
39	D.1222	Unterstellte Sozialbeiträge zur Alters- und Gesundheitsvorsorge von Beamten	-	-
40	D.1223	Zahlungen an aus dem Unternehmen ausscheidende Arbeitnehmer	(351)	(0,6)
41		Entlassungsentschädigungen	(182)	(0,3)
42		Aufstockungsbeiträge zu Lohn und Gehalt im Rahmen der Altersteilzeit	169	0,3
43	D.1224	Sonstige freiwillige Sozialleistungen der Arbeitgeber	12	0,0
44	D.123	Sozialbeiträge der Arbeitgeber für Auszubildende	117	0,2
45	D.2	Kosten für die berufliche Aus- und Weiterbildung	767	1,2
46	D.3	Sonstige Aufwendungen 10)	145	0,2
47	D.4	Steuern auf die Lohnsumme oder Beschäftigtenzahl 11)	13	0,0
48		Nachrichtlich:		
49		Entgeltumwandlung der Arbeitnehmer für betriebliche Altersversorgung	486	0,8
50		Lohnnebenkosten 12)	15 742	24,8
51		dar.: gesetzliche Lohnnebenkosten 13)	10 729	16,9
52		Personalnebenkosten insgesamt 14)	29 199	45,9
53		dar.: gesetzliche Personalnebenkosten 15)	12 044	18,9
54		Bruttoarbeitskosten je Vollzeiteinheit einschließlich Auszubildende	60 966	95,9
55		Bruttoarbeitskosten je geleistete Stunde der Beschäftigten (ohne Auszubildende)	40,70	
		Nettoarbeitskosten je geleistete Stunde der Beschäftigten (einschl. Auszubildende)	39,02	

1) Harmonisierter Schlüssel der statistischen Ämter der Europäischen Union nach Verordnung (EG) 1737/2005.- 2) Laufend gezahltes für nicht gearbeitete Tage, Sachleistungen).- 3) Zahlungen, die im Allgemeinen nicht laufend mit jeder Lohn- und Gehaltszahlung 5) Naturalleistungen, Firmenwagen, Personalrabatte, Job-Tickets und Zinssparnisse.- 6) Zahlungen der Arbeitgeber an Versicherungs zur Winterbeschäftigungs-Umlage nach Winterbeschäftigungs-Verordnung.- 8) Sozialleistungen der Arbeitgeber direkt an ihre Arbeit nach Aufwendungsausgleichsgesetz.- 10) Anwerbekosten, vom Arbeitgeber gestellte Berufskleidung.- 11) Ausgleichsabgabe nach "indirekten Kosten" der Internationalen Arbeitsorganisation (ILO).- 13) Gesetzliche Arbeitgeberbeiträge zur Sozialversicherung, Arbeitgeber für Auszubildende, Steuern auf die Lohnsumme oder die Beschäftigtenzahl.- 14) Arbeitskosten insg. abzüglich Entgelt für Lohn- und Gehaltsfortzahlung, unterstellte Sozialbeiträge zur Alters- und Gesundheitsvorsorge von Beamten, Steuern auf die

Wirtschaftszweigen und Unternehmensgrößenklassen

und Berlin

Fahrzeugbau

Arbeitskosten je Vollzeiteinheit in Unternehmen mit ... Arbeitnehmern												Lfd. Nr.
davon mit ... bis ... Arbeitnehmern										50 und mehr		
10 - 49		50 - 249		250 - 499		500 - 999		1000 und mehr				
EUR	%	EUR	%	EUR	%	EUR	%	EUR	%	EUR	%	
(40 656)	100,0	46 760	100,0	57 361	100,0	69 004	100,0	66 183	100,0	64 147	100,0	1
(40 438)	99,5	46 734	99,9	57 351	100,0	69 003	100,0	66 182	100,0	64 142	100,0	2
/	/	(27)	/	(10)	(0,0)	(1)	/	2	0,0	4	0,0	3
(40 556)	99,8	46 516	99,5	57 101	99,5	68 417	99,1	65 076	98,3	63 201	98,5	4
(32 603)	80,2	37 478	80,1	44 651	77,8	53 522	77,6	49 247	74,4	48 211	75,2	5
(31 982)	78,7	37 130	79,4	44 188	77,0	53 138	77,0	48 697	73,6	47 692	74,3	6
(25 474)	62,7	28 861	61,7	31 926	55,7	39 124	56,7	35 109	53,0	34 593	53,9	7
/	/	(2 777)	(5,9)	(5 912)	(10,3)	(6 123)	8,9	7 006	10,6	6 549	10,2	8
/	/	(884)	(1,9)	(696)	(1,2)	/	/	1 150	1,7	1 100	1,7	9
/	/	167	0,4	197	0,3	(202)	(0,3)	171	0,3	174	0,3	10
(4 301)	10,6	5 060	10,8	6 056	10,6	7 395	10,7	6 004	9,1	6 011	9,4	11
(3 252)	8,0	3 751	8,0	4 504	7,9	5 453	7,9	4 485	6,8	4 483	7,0	12
(1 020)	2,5	1 187	2,5	1 315	2,3	1 681	2,4	1 463	2,2	1 441	2,2	13
/	/	(122)	(0,3)	/	/	/	/	56	0,1	(87)	(0,1)	14
/	/	(266)	(0,6)	/	/	/	/	406	0,6	365	0,6	15
156	0,4	255	0,5	67	0,1	91	0,1	172	0,3	165	0,3	16
/	/	(348)	(0,7)	(463)	(0,8)	(383)	/	549	0,8	518	0,8	17
(7 954)	19,6	9 037	19,3	12 450	21,7	/	(21,6)	15 829	23,9	14 991	23,4	18
(6 842)	16,8	7 552	16,1	10 302	18,0	/	(19,9)	13 456	20,3	12 769	19,9	19
6 716	16,5	7 085	15,2	9 432	16,4	10 213	14,8	8 983	13,6	8 941	13,9	20
(3 039)	7,5	3 466	7,4	4 630	8,1	5 007	7,3	4 679	7,1	4 600	7,2	21
/	/	/	/	(72)	(0,1)	/	/	152	0,2	132	0,2	22
485	1,2	567	1,2	662	1,2	775	1,1	751	1,1	731	1,1	23
2 270	5,6	2 412	5,2	2 840	5,0	3 153	4,6	2 788	4,2	2 783	4,3	24
/	/	604	1,3	(1 258)	(2,2)	1 224	(1,8)	717	1,1	780	1,2	25
(31)	0,1	36	0,1	43	0,1	51	0,1	47	0,1	46	0,1	26
-	-	(0)	(0,0)	-	-	(3)	/	-	-	0	0,0	27
/	/	/	/	/	/	/	/	4 474	6,8	3 828	6,0	28
/	/	/	/	/	/	/	/	3 902	5,9	3 328	5,2	29
/	/	/	/	/	/	/	/	15	0,0	(15)	(0,0)	30
-	-	/	/	/	/	(5)	/	418	0,6	363	0,6	31
/	/	/	/	(19)	(0,0)	/	/	17	0,0	19	0,0	32
/	/	-	-	/	/	-	-	20	0,0	16	0,0	33
/	/	/	/	/	/	/	/	101	0,2	88	0,1	34
(965)	(2,4)	1 401	3,0	2 042	3,6	(1 057)	(1,5)	2 251	3,4	2 105	3,3	35
(901)	(2,2)	1 211	2,6	1 562	2,7	1 328	1,9	1 830	2,8	1 734	2,7	36
(863)	(2,1)	1 171	2,5	1 517	2,6	1 278	1,9	1 778	2,7	1 684	2,6	37
(38)	(0,1)	40	0,1	45	0,1	50	0,1	52	0,1	50	0,1	38
-	-	-	-	-	-	-	-	-	-	-	-	39
/	/	/	/	/	/	/	/	(406)	(0,6)	(359)	(0,6)	40
/	/	(103)	(0,2)	/	/	/	/	(187)	(0,3)	(185)	(0,3)	41
/	/	/	/	/	/	/	/	219	0,3	174	0,3	42
/	/	/	/	/	/	/	(0,0)	15	0,0	12	0,0	43
/	/	(84)	(0,2)	(106)	(0,2)	(86)	/	122	0,2	116	0,2	44
/	/	/	/	/	/	/	/	936	1,4	785	1,2	45
/	/	/	/	(77)	(0,1)	/	(0,2)	158	0,2	147	0,2	46
/	/	11	0,0	11	0,0	12	0,0	14	0,0	13	0,0	47
/	/	305	0,7	454	0,8	250	(0,4)	532	0,8	494	0,8	48
(8 053)	19,8	9 282	19,9	12 710	22,2	/	(22,4)	16 937	25,6	15 936	24,8	49
7 771	19,1	8 392	17,9	11 112	19,4	11 639	16,9	10 949	16,5	10 804	16,8	50
(15 182)	37,3	17 899	38,3	25 435	44,3	(29 880)	43,3	31 074	47,0	29 554	46,1	51
8 643	21,3	9 494	20,3	12 320	21,5	13 234	19,2	12 289	18,6	12 130	18,9	52
(37 837)	93,1	45 414	97,1	55 731	97,2	66 869	96,9	63 333	95,7	61 569	96,0	53
(23,86)		28,51		36,75		43,32		42,77		41,17		54
(22,07)		27,67		35,64		41,99		40,91		39,50		55

Entgelt für die geleistete Arbeitszeit (Bruttolohn/Bruttogehalt abzüglich Sonderzahlungen, vermögenswirksame Leistungen, Vergütung geleistet werden.- 4) Unbare individuelle Leistungen, Aktienoptionsprogramme, Belegschaftsaktien, Belegschaftseinrichtungen.- träger oder Bildung von Rückstellungen, um ihren Arbeitnehmern Anspruch auf Sozialleistungen zu sichern.- 7) Arbeitgeberbeiträge nehmer, d. h. ohne Zwischenschaltung eines Versicherungsträgers und ohne Rückstellungen zu bilden.- 9) Beiträge zum U2-Verfahren Schwerbehindertenrecht (Teil 2 SGB IX).- 12) Arbeitskosten insg. abzüglich Bruttolöhne und -gehälter (D.11). Entspricht den Lohn- und Gehaltsfortzahlung, unterstellte Sozialbeiträge zur Alters- und Gesundheitsvorsorge von Beamten, Sozialbeiträge der die geleistete Arbeitszeit.- 15) Gesetzliche Arbeitgeberbeiträge zur Sozialversicherung, Vergütung gesetzlicher Feiertage, Lohnsumme oder die Beschäftigtenzahl.-

Lfd.Nr.	Schlüssel 1)	Kostenart	10 und mehr	
			EUR	%
1		Bruttoarbeitskosten insgesamt	43 787	100,0
2	D	Nettoarbeitskosten (Bruttoarbeitskosten abzüglich Lohnsubventionen)	43 755	99,9
3	D.5	Lohnsubventionen (dem Arbeitgeber erstattete Lohn- und Gehaltszahlungen)	/	/
4	D.1	Arbeitnehmerentgelt	43 555	99,5
5	D.11	Bruttolöhne und -gehälter	34 602	79,0
6	D.111	Bruttolöhne und -gehälter (ohne Auszubildende)	34 196	78,1
7	D.11111	Entgelt für die geleistete Arbeitszeit 2)	26 160	59,7
8	D.11112	Sonderzahlungen insgesamt 3)	2 717	6,2
9		dar.: von persönlichen Leistungen und vom Unternehmenserfolg abhängig	(619)	(1,4)
10	D.1112	Leistungen zur Vermögensbildung der Arbeitnehmer	/	/
11	D.1113	Vergütung für nicht gearbeitete Tage	4 879	11,1
12		Urlaubsvergütung	3 628	8,3
13		Vergütung gesetzlicher Feiertage	1 115	2,5
14		Vergütung sonstiger betrieblicher oder tariflicher arbeitsfreier Tage	/	/
15	D.1114	Sachleistungen 4)	(208)	(0,5)
16		dar.: unbare individuelle Leistungen 5)	173	0,4
17	D.112	Bruttolöhne und -gehälter der Auszubildenden	(406)	(0,9)
18	D.12	Sozialbeiträge der Arbeitgeber	8 952	20,4
19	D.121	Tatsächliche Sozialbeiträge der Arbeitgeber (ohne Auszubildende) 6)	7 420	16,9
20	D.1211	Gesetzliche Arbeitgeberbeiträge zur Sozialversicherung	7 064	16,1
21		Rentenversicherungsbeiträge	3 343	7,6
22		dar.: Aufstockungsbeiträge zur Rentenversicherung im Rahmen der Altersteilzeit	(38)	(0,1)
23		Arbeitslosenversicherungsbeiträge	537	1,2
24		Kranken- und Pflegeversicherungsbeiträge	2 483	5,7
25		Beiträge zur Berufsgenossenschaft	669	1,5
26		Umlage für das Insolvenzgeld	33	0,1
27		Sonstige gesetzliche Aufwendungen 7)	-	-
28	D.1212	Aufwendungen für die betriebliche Altersversorgung ohne Entgeltumwandlung	/	/
29		Aufwendungen für betriebliche Ruhegeldzusagen	(241)	(0,6)
30		Zuwendungen an Pensionskassen	/	/
31		Zuwendungen an Unterstützungskassen	/	/
32		Beiträge zur Direktversicherung	/	/
33		Beiträge an Pensionsfonds	/	/
34		Beiträge an den Pensions-Sicherungs-Verein VVaG	/	/
35	D.122	Unterstellte Sozialbeiträge der Arbeitgeber (ohne Auszubildende) 8)	1 434	3,3
36	D.1221	Lohn- und Gehaltsfortzahlung	1 130	2,6
37		Lohn- und Gehaltsfortzahlung im Krankheitsfall	1 090	2,5
38		Arbeitgeberzuschüsse zum Mutterschaftsgeld 9)	39	0,1
39	D.1222	Unterstellte Sozialbeiträge zur Alters- und Gesundheitsvorsorge von Beamten	-	-
40	D.1223	Zahlungen an aus dem Unternehmen ausscheidende Arbeitnehmer	(298)	(0,7)
41		Entlassungsentschädigungen	(265)	(0,6)
42		Aufstockungsbeiträge zu Lohn und Gehalt im Rahmen der Altersteilzeit	(33)	(0,1)
43	D.1224	Sonstige freiwillige Sozialleistungen der Arbeitgeber	/	/
44	D.123	Sozialbeiträge der Arbeitgeber für Auszubildende	(99)	(0,2)
45	D.2	Kosten für die berufliche Aus- und Weiterbildung	(109)	(0,2)
46	D.3	Sonstige Aufwendungen 10)	(107)	(0,2)
47	D.4	Steuern auf die Lohnsumme oder Beschäftigtenzahl 11)	17	0,0
48		Nachrichtlich:		
49		Entgeltumwandlung der Arbeitnehmer für betriebliche Altersversorgung	(337)	(0,8)
50		Lohnnebenkosten 12)	9 185	21,0
51		dar.: gesetzliche Lohnnebenkosten 13)	8 310	19,0
52		Personalnebenkosten insgesamt 14)	17 627	40,3
53		dar.: gesetzliche Personalnebenkosten 15)	9 326	21,3
54		Bruttoarbeitskosten je Vollzeiteinheit einschließlich Auszubildende	41 976	95,9
55		Bruttoarbeitskosten je geleistete Stunde der Beschäftigten (ohne Auszubildende)	26,76	
		Nettoarbeitskosten je geleistete Stunde der Beschäftigten (einschl. Auszubildende)	25,62	

1) Harmonisierter Schlüssel der statistischen Ämter der Europäischen Union nach Verordnung (EG) 1737/2005.- 2) Laufend gezahltes für nicht gearbeitete Tage, Sachleistungen).- 3) Zahlungen, die im Allgemeinen nicht laufend mit jeder Lohn- und Gehaltszahlung 5) Naturalleistungen, Firmenwagen, Personalrabatte, Job-Tickets und Zinssparnisse.- 6) Zahlungen der Arbeitgeber an Versicherungs zur Winterbeschäftigungs-Umlage nach Winterbeschäftigungs-Verordnung.- 8) Sozialleistungen der Arbeitgeber direkt an ihre Arbeit nach Aufwendungsausgleichsgesetz.- 10) Anwerbekosten, vom Arbeitgeber gestellte Berufskleidung.- 11) Ausgleichsabgabe nach "indirekten Kosten" der Internationalen Arbeitsorganisation (ILO).- 13) Gesetzliche Arbeitgeberbeiträge zur Sozialversicherung, Arbeitgeber für Auszubildende, Steuern auf die Lohnsumme oder die Beschäftigtenzahl.- 14) Arbeitskosten insg. abzüglich Entgelt für Lohn- und Gehaltsfortzahlung, unterstellte Sozialbeiträge zur Alters- und Gesundheitsvorsorge von Beamten, Steuern auf die

Wirtschaftszweigen und Unternehmensgrößenklassen

und Berlin

von Möbeln

Arbeitskosten je Vollzeiteinheit in Unternehmen mit ... Arbeitnehmern												Lfd. Nr.
davon mit ... bis ... Arbeitnehmern										50 und mehr		
10 - 49		50 - 249		250 - 499		500 - 999		1000 und mehr				
EUR	%	EUR	%	EUR	%	EUR	%	EUR	%	EUR	%	
37 424	100,0	40 852	100,0	44 470	100,0	44 915	100,0	1
37 348	99,8	40 818	99,9	44 454	100,0	44 891	99,9	2
/	/	/	/	/	/	/	/	3
37 322	99,7	40 756	99,8	44 181	99,3	44 659	99,4	4
29 813	79,7	32 515	79,6	35 183	79,1	35 451	78,9	5
29 135	77,9	32 178	78,8	34 758	78,2	35 093	78,1	6
23 279	62,2	25 175	61,6	26 526	59,6	26 671	59,4	7
/	/	/	/	(2 705)	(6,1)	(2 986)	6,6	8
/	/	/	/	/	/	(659)	(1,5)	9
/	/	(192)	(0,5)	(223)	(0,5)	216	0,5	10
4 203	11,2	4 593	11,2	5 065	11,4	4 999	11,1	11
3 114	8,3	3 417	8,4	3 763	8,5	3 719	8,3	12
976	2,6	1 060	2,6	1 133	2,5	1 140	2,5	13
/	/	/	/	/	/	/	/	14
/	/	/	/	/	/	(222)	(0,5)	15
130	0,3	181	0,4	232	0,5	181	0,4	16
/	/	/	/	(424)	(1,0)	(358)	(0,8)	17
7 510	20,1	8 242	20,2	8 998	20,2	9 208	20,5	18
6 553	17,5	6 838	16,7	7 555	17,0	7 573	16,9	19
6 224	16,6	6 640	16,3	7 244	16,3	7 213	16,1	20
2 865	7,7	3 114	7,6	3 395	7,6	3 427	7,6	21
-	-	/	/	/	/	(45)	(0,1)	22
456	1,2	500	1,2	551	1,2	551	1,2	23
2 310	6,2	2 360	5,8	2 578	5,8	2 514	5,6	24
566	1,5	635	1,6	687	1,5	687	1,5	25
28	0,1	31	0,1	34	0,1	34	0,1	26
-	-	-	-	-	-	-	-	-	-	-	-	27
/	/	/	/	/	/	(360)	(0,8)	28
/	/	/	/	/	/	(275)	(0,6)	29
/	/	/	/	/	/	/	/	30
/	/	/	/	/	/	.	.	-	-	/	/	31
/	/	/	/	/	/	/	/	32
/	/	/	/	/	/	1	0,0	33
/	/	/	/	/	/	/	/	34
(785)	(2,1)	(1 321)	(3,2)	1 339	3,0	1 549	3,4	35
(753)	(2,0)	1 122	2,7	1 203	2,7	1 196	2,7	36
(721)	(1,9)	1 085	2,7	1 163	2,6	1 156	2,6	37
(32)	(0,1)	(36)	(0,1)	40	0,1	41	0,1	38
-	-	-	-	-	-	-	-	-	-	-	-	39
/	/	/	/	/	/	(346)	(0,8)	40
/	/	/	/	/	/	(307)	(0,7)	41
-	-	/	/	/	/	(39)	(0,1)	42
-	-	/	/	/	/	/	/	43
/	/	/	/	(104)	(0,2)	(86)	(0,2)	44
/	/	/	/	/	/	(122)	(0,3)	45
/	/	/	/	/	/	(115)	(0,3)	46
/	/	19	0,0	19	0,0	19	0,0	47
/	/	/	/	/	/	343	0,8	48
7 612	20,3	8 338	20,4	9 287	20,9	9 464	21,1	49
7 156	19,1	7 864	19,2	8 570	19,3	8 514	19,0	50
14 145	37,8	15 678	38,4	17 944	40,4	18 244	40,6	51
7 961	21,3	8 841	21,6	9 599	21,6	9 568	21,3	52
34 397	91,9	39 425	96,5	42 660	95,9	43 388	96,6	53
21,92		24,48		27,33		27,66		54
20,07		23,62		26,21		26,71		55

Entgelt für die geleistete Arbeitszeit (Bruttolohn/Bruttogehalt abzüglich Sonderzahlungen, vermögenswirksame Leistungen, Vergütung geleistet werden.- 4) Unbare individuelle Leistungen, Aktienoptionsprogramme, Belegschaftsaktien, Belegschaftseinrichtungen.- Träger oder Bildung von Rückstellungen, um ihren Arbeitnehmern Anspruch auf Sozialleistungen zu sichern.- 7) Arbeitgeberbeiträge nehmer, d. h. ohne Zwischenschaltung eines Versicherungsträgers und ohne Rückstellungen zu bilden.- 9) Beiträge zum U2-Verfahren Schwerbehindertenrecht (Teil 2 SGB IX).- 12) Arbeitskosten insg. abzüglich Bruttolöhne und -gehälter (D.11). Entspricht den Lohn- und Gehaltsfortzahlung, unterstellte Sozialbeiträge zur Alters- und Gesundheitsvorsorge von Beamten, Sozialbeiträge der die geleistete Arbeitszeit.- 15) Gesetzliche Arbeitgeberbeiträge zur Sozialversicherung, Vergütung gesetzlicher Feiertage, Lohnsumme oder die Beschäftigtenzahl.-

Lfd.Nr.	Schlüssel 1)	Kostenart	10 und mehr	
			EUR	%
1		Bruttoarbeitskosten insgesamt	46 718	100,0
2	D	Nettoarbeitskosten (Bruttoarbeitskosten abzüglich Lohnsubventionen)	46 656	99,9
3	D.5	Lohnsubventionen (dem Arbeitgeber erstattete Lohn- und Gehaltszahlungen)	/	/
4	D.1	Arbeitnehmerentgelt	46 451	99,4
5	D.11	Bruttolöhne und -gehälter	37 003	79,2
6	D.111	Bruttolöhne und -gehälter (ohne Auszubildende)	36 549	78,2
7	D.11111	Entgelt für die geleistete Arbeitszeit 2)	27 329	58,5
8	D.11112	Sonderzahlungen insgesamt 3)	3 568	7,6
9		dar.: von persönlichen Leistungen und vom Unternehmenserfolg abhängig	1 125	2,4
10	D.1112	Leistungen zur Vermögensbildung der Arbeitnehmer	202	0,4
11	D.1113	Vergütung für nicht gearbeitete Tage	5 042	10,8
12		Urlaubsvergütung	3 772	8,1
13		Vergütung gesetzlicher Feiertage	1 152	2,5
14		Vergütung sonstiger betrieblicher oder tariflicher arbeitsfreier Tage	/	/
15	D.1114	Sachleistungen 4)	(409)	(0,9)
16		dar.: unbare individuelle Leistungen 5)	289	0,6
17	D.112	Bruttolöhne und -gehälter der Auszubildenden	454	1,0
18	D.12	Sozialbeiträge der Arbeitgeber	9 449	20,2
19	D.121	Tatsächliche Sozialbeiträge der Arbeitgeber (ohne Auszubildende) 6)	7 816	16,7
20	D.1211	Gesetzliche Arbeitgeberbeiträge zur Sozialversicherung	6 913	14,8
21		Rentenversicherungsbeiträge	3 436	7,4
22		dar.: Aufstockungsbeiträge zur Rentenversicherung im Rahmen der Altersteilzeit	51	0,1
23		Arbeitslosenversicherungsbeiträge	543	1,2
24		Kranken- und Pflegeversicherungsbeiträge	2 453	5,3
25		Beiträge zur Berufsgenossenschaft	444	1,0
26		Umlage für das Insolvenzgeld	35	0,1
27		Sonstige gesetzliche Aufwendungen 7)	-	-
28	D.1212	Aufwendungen für die betriebliche Altersversorgung ohne Entgeltumwandlung	(903)	(1,9)
29		Aufwendungen für betriebliche Ruhegeldzusagen	(760)	(1,6)
30		Zuwendungen an Pensionskassen	/	/
31		Zuwendungen an Unterstützungskassen	/	/
32		Beiträge zur Direktversicherung	(62)	(0,1)
33		Beiträge an Pensionsfonds	/	/
34		Beiträge an den Pensions-Sicherungs-Verein VVaG	(30)	(0,1)
35	D.122	Unterstellte Sozialbeiträge der Arbeitgeber (ohne Auszubildende) 8)	1 518	3,3
36	D.1221	Lohn- und Gehaltsfortzahlung	1 208	2,6
37		Lohn- und Gehaltsfortzahlung im Krankheitsfall	1 168	2,5
38		Arbeitgeberzuschüsse zum Mutterschaftsgeld 9)	40	0,1
39	D.1222	Unterstellte Sozialbeiträge zur Alters- und Gesundheitsvorsorge von Beamten	-	-
40	D.1223	Zahlungen an aus dem Unternehmen ausscheidende Arbeitnehmer	/	/
41		Entlassungsentschädigungen	/	/
42		Aufstockungsbeiträge zu Lohn und Gehalt im Rahmen der Altersteilzeit	(76)	(0,2)
43	D.1224	Sonstige freiwillige Sozialleistungen der Arbeitgeber	/	/
44	D.123	Sozialbeiträge der Arbeitgeber für Auszubildende	114	0,2
45	D.2	Kosten für die berufliche Aus- und Weiterbildung	176	0,4
46	D.3	Sonstige Aufwendungen 10)	(77)	(0,2)
47	D.4	Steuern auf die Lohnsumme oder Beschäftigtenzahl 11)	13	0,0
48		Nachrichtlich:		
49		Entgeltumwandlung der Arbeitnehmer für betriebliche Altersversorgung	376	0,8
50		Lohnnebenkosten 12)	9 715	20,8
51		dar.: gesetzliche Lohnnebenkosten 13)	8 249	17,7
52		Personalnebenkosten insgesamt 14)	19 389	41,5
53		dar.: gesetzliche Personalnebenkosten 15)	9 286	19,9
54		Bruttoarbeitskosten je Vollzeiteinheit einschließlich Auszubildende	44 619	95,5
55		Bruttoarbeitskosten je geleistete Stunde der Beschäftigten (ohne Auszubildende)	28,89	
		Nettoarbeitskosten je geleistete Stunde der Beschäftigten (einschl. Auszubildende)	27,54	

1) Harmonisierter Schlüssel der statistischen Ämter der Europäischen Union nach Verordnung (EG) 1737/2005.- 2) Laufend gezahltes für nicht gearbeitete Tage, Sachleistungen).- 3) Zahlungen, die im Allgemeinen nicht laufend mit jeder Lohn- und Gehaltszahlung 5) Naturalleistungen, Firmenwagen, Personalrabatte, Job-Tickets und Zinssparnisse.- 6) Zahlungen der Arbeitgeber an Versicherungs zur Winterbeschäftigungs-Umlage nach Winterbeschäftigungs-Verordnung.- 8) Sozialleistungen der Arbeitgeber direkt an ihre Arbeit nach Aufwendungsausgleichsgesetz.- 10) Anwerbekosten, vom Arbeitgeber gestellte Berufskleidung.- 11) Ausgleichsabgabe nach "indirekten Kosten" der Internationalen Arbeitsorganisation (ILO).- 13) Gesetzliche Arbeitgeberbeiträge zur Sozialversicherung, Arbeitgeber für Auszubildende, Steuern auf die Lohnsumme oder die Beschäftigtenzahl.- 14) Arbeitskosten insg. abzüglich Entgelt für Lohn- und Gehaltsfortzahlung, unterstellte Sozialbeiträge zur Alters- und Gesundheitsvorsorge von Beamten, Steuern auf die

Arbeitskosten je Vollzeiteinheit in Unternehmen mit ... Arbeitnehmern												Lfd. Nr.
davon mit ... bis ... Arbeitnehmern										50 und mehr		
10 - 49		50 - 249		250 - 499		500 - 999		1000 und mehr				
EUR	%	EUR	%	EUR	%	EUR	%	EUR	%	EUR	%	
38 023	100,0	42 083	100,0	48 900	100,0	53 342	100,0	61 703	100,0	50 675	100,0	1
37 856	99,6	42 059	99,9	48 900	100,0	53 335	100,0	61 693	100,0	50 662	100,0	2
/	/	/	/	/	/	/	/	10	0,0	/	/	3
37 969	99,9	41 903	99,6	48 682	99,6	52 831	99,0	61 081	99,0	50 312	99,3	4
30 848	81,1	33 289	79,1	38 738	79,2	42 066	78,9	47 914	77,7	39 804	78,5	5
30 367	79,9	32 871	78,1	38 328	78,4	41 709	78,2	47 391	76,8	39 362	77,7	6
24 126	63,5	25 017	59,4	27 917	57,1	30 069	56,4	33 633	54,5	28 787	56,8	7
(1 643)	(4,3)	(2 623)	6,2	4 363	8,9	(5 468)	(10,3)	6 433	10,4	4 444	8,8	8
/	/	/	/	(1 163)	(2,4)	1 304	2,4	2 602	4,2	1 470	2,9	9
/	/	(198)	(0,5)	212	0,4	(244)	(0,5)	265	0,4	227	0,4	10
4 154	10,9	4 628	11,0	5 565	11,4	5 466	10,2	6 423	10,4	5 445	10,7	11
3 077	8,1	3 499	8,3	4 134	8,5	4 031	7,6	4 847	7,9	4 089	8,1	12
994	2,6	1 056	2,5	1 183	2,4	1 238	2,3	1 456	2,4	1 223	2,4	13
/	/	/	/	/	/	(197)	(0,4)	121	0,2	/	/	14
/	/	/	/	(271)	(0,6)	(462)	(0,9)	636	1,0	/	(0,9)	15
270	0,7	367	0,9	223	0,5	224	0,4	281	0,5	298	0,6	16
/	/	(418)	(1,0)	/	/	(357)	(0,7)	523	0,8	441	0,9	17
7 121	18,7	8 614	20,5	9 945	20,3	10 766	20,2	13 167	21,3	10 508	20,7	18
6 098	16,0	6 947	16,5	8 087	16,5	8 893	16,7	10 898	17,7	8 598	17,0	19
5 724	15,1	6 474	15,4	7 251	14,8	8 082	15,2	8 585	13,9	7 454	14,7	20
2 826	7,4	3 187	7,6	3 635	7,4	4 057	7,6	4 304	7,0	3 714	7,3	21
/	/	/	/	/	/	(126)	(0,2)	134	0,2	72	0,1	22
431	1,1	511	1,2	582	1,2	659	1,2	684	1,1	594	1,2	23
2 095	5,5	2 370	5,6	2 502	5,1	2 791	5,2	2 930	4,7	2 617	5,2	24
342	0,9	374	0,9	495	1,0	534	1,0	622	1,0	491	1,0	25
29	0,1	32	0,1	37	0,1	40	0,1	45	0,1	38	0,1	26
-	-	-	-	-	-	-	-	-	-	-	-	27
/	/	/	/	/	(1,7)	(811)	(1,5)	2 314	3,8	(1 144)	(2,3)	28
/	/	/	/	/	/	(635)	(1,2)	2 221	3,6	(1 022)	(2,0)	29
/	/	/	/	/	/	(42)	(0,1)	(2)	(0,0)	/	/	30
/	/	/	/	/	/	(88)	(0,2)	6	0,0	/	/	31
/	/	/	/	/	/	(1)	(0,0)	23	0,0	(37)	(0,1)	32
/	/	/	/	-	-	-	-	1	0,0	/	/	33
/	/	/	/	/	/	(45)	(0,1)	61	0,1	38	0,1	34
(901)	(2,4)	/	/	(1 758)	3,6	1 787	3,3	2 130	3,5	1 800	3,6	35
(852)	(2,2)	(1 187)	2,8	(1 339)	2,7	1 425	2,7	1 605	2,6	1 371	2,7	36
(815)	(2,1)	(1 150)	2,7	(1 299)	2,7	1 382	2,6	1 555	2,5	1 329	2,6	37
(36)	(0,1)	37	0,1	40	0,1	43	0,1	50	0,1	42	0,1	38
-	-	-	-	-	-	-	-	-	-	-	-	39
/	/	/	/	/	/	(361)	(0,7)	518	0,8	/	/	40
/	/	/	/	/	/	(287)	(0,5)	312	0,5	/	/	41
/	/	/	/	/	/	(74)	(0,1)	206	0,3	(107)	(0,2)	42
-	-	/	/	/	/	(1)	(0,0)	8	0,0	/	/	43
/	/	(102)	(0,2)	/	/	(86)	(0,2)	138	0,2	111	0,2	44
/	/	/	/	/	/	312	0,6	479	0,8	239	0,5	45
/	/	/	/	/	/	181	(0,3)	126	0,2	(107)	(0,2)	46
/	/	16	0,0	16	0,0	17	0,0	17	0,0	16	0,0	47
/	/	(348)	(0,8)	(316)	/	(391)	0,7	544	0,9	408	0,8	48
7 175	18,9	8 794	20,9	10 162	20,8	11 276	21,1	13 789	22,3	10 871	21,5	49
6 705	17,6	7 778	18,5	8 706	17,8	9 610	18,0	10 344	16,8	8 952	17,7	50
13 897	36,5	17 067	40,6	20 983	42,9	23 273	43,6	28 070	45,5	21 888	43,2	51
7 577	19,9	8 732	20,7	9 789	20,0	10 762	20,2	11 662	18,9	10 064	19,9	52
35 837	94,2	40 294	95,7	47 332	96,8	51 857	97,2	59 058	95,7	48 695	96,1	53
22,83		25,62		30,84		33,90		39,88		31,77		54
21,41		24,50		29,86		32,94		38,15		30,51		55

Entgelt für die geleistete Arbeitszeit (Bruttolohn/Bruttogehalt abzüglich Sonderzahlungen, vermögenswirksame Leistungen, Vergütung geleistet werden.- 4) Unbare individuelle Leistungen, Aktienoptionsprogramme, Belegschaftsaktien, Belegschaftseinrichtungen.- Träger oder Bildung von Rückstellungen, um ihren Arbeitnehmern Anspruch auf Sozialleistungen zu sichern.- 7) Arbeitgeberbeiträge nehmer, d. h. ohne Zwischenschaltung eines Versicherungsträgers und ohne Rückstellungen zu bilden.- 9) Beiträge zum U2-Verfahren Schwerbehindertenrecht (Teil 2 SGB IX).- 12) Arbeitskosten insg. abzüglich Bruttolöhne und -gehälter (D.11). Entspricht den Lohn- und Gehaltsfortzahlung, unterstellte Sozialbeiträge zur Alters- und Gesundheitsvorsorge von Beamten, Sozialbeiträge der die geleistete Arbeitszeit.- 15) Gesetzliche Arbeitgeberbeiträge zur Sozialversicherung, Vergütung gesetzlicher Feiertage, Lohnsumme oder die Beschäftigtenzahl.-

Lfd.Nr.	Schlüssel 1)	Kostenart	10 und mehr	
			EUR	%
1		Bruttoarbeitskosten insgesamt	59 968	100,0
2	D	Nettoarbeitskosten (Bruttoarbeitskosten abzüglich Lohnsubventionen)	59 927	99,9
3	D.5	Lohnsubventionen (dem Arbeitgeber erstattete Lohn- und Gehaltszahlungen)	/	/
4	D.1	Arbeitnehmerentgelt	59 384	99,0
5	D.11	Bruttolöhne und -gehälter	46 442	77,4
6	D.111	Bruttolöhne und -gehälter (ohne Auszubildende)	45 912	76,6
7	D.11111	Entgelt für die geleistete Arbeitszeit 2)	34 021	56,7
8	D.11112	Sonderzahlungen insgesamt 3)	5 072	8,5
9		dar.: von persönlichen Leistungen und vom Unternehmenserfolg abhängig	1 335	2,2
10	D.1112	Leistungen zur Vermögensbildung der Arbeitnehmer	178	0,3
11	D.1113	Vergütung für nicht gearbeitete Tage	6 185	10,3
12		Urlaubsvergütung	4 617	7,7
13		Vergütung gesetzlicher Feiertage	1 399	2,3
14		Vergütung sonstiger betrieblicher oder tariflicher arbeitsfreier Tage	(169)	(0,3)
15	D.1114	Sachleistungen 4)	(456)	0,8
16		dar.: unbare individuelle Leistungen 5)	340	0,6
17	D.112	Bruttolöhne und -gehälter der Auszubildenden	(530)	(0,9)
18	D.12	Sozialbeiträge der Arbeitgeber	12 942	21,6
19	D.121	Tatsächliche Sozialbeiträge der Arbeitgeber (ohne Auszubildende) 6)	10 757	17,9
20	D.1211	Gesetzliche Arbeitgeberbeiträge zur Sozialversicherung	9 103	15,2
21		Rentenversicherungsbeiträge	4 297	7,2
22		dar.: Aufstockungsbeiträge zur Rentenversicherung im Rahmen der Altersteilzeit	83	0,1
23		Arbeitslosenversicherungsbeiträge	684	1,1
24		Kranken- und Pflegeversicherungsbeiträge	2 770	4,6
25		Beiträge zur Berufsgenossenschaft	1 300	2,2
26		Umlage für das Insolvenzgeld	44	0,1
27		Sonstige gesetzliche Aufwendungen 7)	/	/
28	D.1212	Aufwendungen für die betriebliche Altersversorgung ohne Entgeltumwandlung	(1 653)	(2,8)
29		Aufwendungen für betriebliche Ruhegeldzusagen	(1 465)	(2,4)
30		Zuwendungen an Pensionskassen	/	/
31		Zuwendungen an Unterstützungskassen	/	/
32		Beiträge zur Direktversicherung	/	/
33		Beiträge an Pensionsfonds	22	0,0
34		Beiträge an den Pensions-Sicherungs-Verein VVaG	27	0,0
35	D.122	Unterstellte Sozialbeiträge der Arbeitgeber (ohne Auszubildende) 8)	2 058	3,4
36	D.1221	Lohn- und Gehaltsfortzahlung	1 619	2,7
37		Lohn- und Gehaltsfortzahlung im Krankheitsfall	1 571	2,6
38		Arbeitgeberzuschüsse zum Mutterschaftsgeld 9)	48	0,1
39	D.1222	Unterstellte Sozialbeiträge zur Alters- und Gesundheitsvorsorge von Beamten	-	-
40	D.1223	Zahlungen an aus dem Unternehmen ausscheidende Arbeitnehmer	/	/
41		Entlassungsentschädigungen	/	/
42		Aufstockungsbeiträge zu Lohn und Gehalt im Rahmen der Altersteilzeit	133	0,2
43	D.1224	Sonstige freiwillige Sozialleistungen der Arbeitgeber	(7)	(0,0)
44	D.123	Sozialbeiträge der Arbeitgeber für Auszubildende	(128)	(0,2)
45	D.2	Kosten für die berufliche Aus- und Weiterbildung	420	0,7
46	D.3	Sonstige Aufwendungen 10)	(142)	(0,2)
47	D.4	Steuern auf die Lohnsumme oder Beschäftigtenzahl 11)	23	0,0
48		Nachrichtlich:		
49		Entgeltumwandlung der Arbeitnehmer für betriebliche Altersversorgung	429	0,7
50		Lohnnebenkosten 12)	13 526	22,6
51		dar.: gesetzliche Lohnnebenkosten 13)	10 873	18,1
52		Personalnebenkosten insgesamt 14)	25 947	43,3
53		dar.: gesetzliche Personalnebenkosten 15)	12 144	20,3
54		Bruttoarbeitskosten je Vollzeiteinheit einschließlich Auszubildende	57 132	95,3
55		Bruttoarbeitskosten je geleistete Stunde der Beschäftigten (ohne Auszubildende)	36,36	
		Nettoarbeitskosten je geleistete Stunde der Beschäftigten (einschl. Auszubildende)	34,63	

1) Harmonisierter Schlüssel der statistischen Ämter der Europäischen Union nach Verordnung (EG) 1737/2005.- 2) Laufend gezahltes für nicht gearbeitete Tage, Sachleistungen).- 3) Zahlungen, die im Allgemeinen nicht laufend mit jeder Lohn- und Gehaltszahlung 5) Naturalleistungen, Firmenwagen, Personalrabatte, Job-Tickets und Zinssparnisse.- 6) Zahlungen der Arbeitgeber an Versicherungs zur Winterbeschäftigungs-Umlage nach Winterbeschäftigungs-Verordnung.- 8) Sozialleistungen der Arbeitgeber direkt an ihre Arbeit nach Aufwendungsausgleichsgesetz.- 10) Anwerbungskosten, vom Arbeitgeber gestellte Berufskleidung.- 11) Ausgleichsabgabe nach "indirekten Kosten" der Internationalen Arbeitsorganisation (ILO).- 13) Gesetzliche Arbeitgeberbeiträge zur Sozialversicherung, Arbeitgeber für Auszubildende, Steuern auf die Lohnsumme oder die Beschäftigtenzahl.- 14) Arbeitskosten insg. abzüglich Entgelt für Lohn- und Gehaltsfortzahlung, unterstellte Sozialbeiträge zur Alters- und Gesundheitsvorsorge von Beamten, Steuern auf die

Wirtschaftszweigen und Unternehmensgrößenklassen

und Berlin

von Maschinen und Ausrüstungen

Arbeitskosten je Vollzeiteinheit in Unternehmen mit ... Arbeitnehmern												Lfd. Nr.
davon mit ... bis ... Arbeitnehmern										50 und mehr		
10 - 49		50 - 249		250 - 499		500 - 999		1000 und mehr				
EUR	%	EUR	%	EUR	%	EUR	%	EUR	%	EUR	%	
45 418	100,0	52 465	100,0	59 940	100,0	71 549	100,0	69 473	100,0	63 707	100,0	1
45 259	99,7	52 441	100,0	59 926	100,0	71 542	100,0	69 472	100,0	63 697	100,0	2
/	/	/	/	/	/	/	/	(2)	(0,0)	/	/	3
45 256	99,6	52 089	99,3	59 304	98,9	71 209	99,5	68 424	98,5	63 014	98,9	4
36 346	80,0	41 628	79,3	47 211	78,8	55 256	77,2	52 355	75,4	49 037	77,0	5
35 717	78,6	41 233	78,6	46 764	78,0	54 809	76,6	51 744	74,5	48 532	76,2	6
28 378	62,5	32 092	61,2	34 995	58,4	40 222	56,2	36 251	52,2	35 471	55,7	7
/	/	(2 902)	(5,5)	(4 783)	8,0	6 518	9,1	7 823	11,3	5 832	9,2	8
/	/	/	/	/	/	(2 347)	/	2 116	3,0	1 578	2,5	9
/	/	(186)	(0,4)	(133)	(0,2)	175	(0,2)	184	0,3	179	0,3	10
4 739	10,4	5 761	11,0	6 307	10,5	7 340	10,3	6 881	9,9	6 556	10,3	11
3 474	7,6	4 262	8,1	4 745	7,9	5 457	7,6	5 201	7,5	4 911	7,7	12
1 148	2,5	1 312	2,5	1 423	2,4	1 641	2,3	1 514	2,2	1 463	2,3	13
/	/	/	/	(139)	(0,2)	/	/	165	0,2	183	0,3	14
/	/	/	/	/	/	/	/	606	0,9	493	0,8	15
307	0,7	260	0,5	290	0,5	509	0,7	365	0,5	349	0,5	16
/	/	/	/	(447)	/	/	/	611	0,9	505	0,8	17
8 910	19,6	10 461	19,9	12 093	20,2	15 953	22,3	16 069	23,1	13 978	21,9	18
7 727	17,0	8 789	16,8	10 184	17,0	12 919	18,1	13 204	19,0	11 535	18,1	19
7 317	16,1	8 446	16,1	9 455	15,8	10 616	14,8	9 993	14,4	9 562	15,0	20
3 269	7,2	3 857	7,4	4 319	7,2	4 937	6,9	4 964	7,1	4 561	7,2	21
/	/	/	/	/	(0,1)	(85)	0,1	175	0,3	104	0,2	22
523	1,2	613	1,2	705	1,2	799	1,1	783	1,1	726	1,1	23
2 440	5,4	2 670	5,1	3 023	5,0	3 005	4,2	2 903	4,2	2 855	4,5	24
(1 050)	2,3	1 243	2,4	1 364	2,3	1 810	2,5	1 293	1,9	1 364	2,1	25
35	0,1	40	0,1	45	0,1	53	0,1	50	0,1	47	0,1	26
-	-	/	/	-	-	/	/	1	0,0	/	/	27
/	/	/	/	(728)	(1,2)	/	/	3 211	4,6	(1 973)	(3,1)	28
/	/	/	/	(373)	(0,6)	/	/	3 022	4,3	(1 792)	(2,8)	29
/	/	/	/	/	/	/	/	52	0,1	(67)	(0,1)	30
/	/	/	/	(51)	(0,1)	/	/	(3)	(0,0)	(21)	(0,0)	31
-	-	-	-	(88)	(0,1)	-	/	10	0,0	(32)	(0,1)	32
/	/	/	/	-	-	-	-	62	0,1	28	0,0	33
/	/	/	/	(8)	(0,0)	/	/	62	0,1	33	0,1	34
(1 034)	(2,3)	(1 575)	3,0	1 805	3,0	/	/	2 718	3,9	2 321	3,6	35
(992)	(2,2)	(1 462)	2,8	1 474	2,5	1 922	2,7	2 006	2,9	1 780	2,8	36
(945)	(2,1)	(1 419)	(2,7)	1 426	2,4	1 873	2,6	1 954	2,8	1 732	2,7	37
-	-	43	0,1	48	0,1	49	0,1	52	0,1	48	0,1	38
/	/	-	-	-	-	-	-	-	-	-	-	39
/	/	/	/	322	0,5	/	/	700	1,0	/	/	40
/	/	/	/	/	/	/	/	451	0,6	/	/	41
/	/	/	/	(259)	(0,4)	(163)	(0,2)	249	0,4	168	0,3	42
/	/	/	/	(10)	(0,0)	/	/	13	0,0	(9)	(0,0)	43
/	/	/	/	/	/	/	/	147	0,2	122	(0,2)	44
/	/	/	/	(385)	(0,6)	/	/	860	1,2	505	0,8	45
/	/	/	/	(225)	(0,4)	/	/	165	0,2	(162)	(0,3)	46
/	/	27	0,1	25	0,0	27	0,0	25	0,0	26	0,0	47
/	/	(346)	(0,7)	460	(0,8)	452	0,6	557	0,8	466	0,7	48
9 072	20,0	10 836	20,7	12 729	21,2	16 293	22,8	17 119	24,6	14 670	23,0	49
8 470	18,6	10 032	19,1	11 059	18,4	12 673	17,7	12 170	17,5	11 490	18,0	50
17 040	37,5	20 372	38,8	24 945	41,6	31 327	43,8	33 223	47,8	28 236	44,3	51
9 469	20,8	11 247	21,4	12 378	20,7	14 206	19,9	13 537	19,5	12 832	20,1	52
42 490	93,6	50 369	96,0	57 377	95,7	68 869	96,3	66 236	95,3	60 982	95,7	53
26,22	/	31,52	/	35,41	/	43,02	/	43,99	/	39,13	/	54
24,46	/	30,26	/	33,87	/	41,43	/	41,97	/	37,47	/	55

Entgelt für die geleistete Arbeitszeit (Bruttolohn/Bruttogehalt abzüglich Sonderzahlungen, vermögenswirksame Leistungen, Vergütung geleistet werden.- 4) Unbare individuelle Leistungen, Aktienoptionsprogramme, Belegschaftsaktien, Belegschaftseinrichtungen.- Träger oder Bildung von Rückstellungen, um ihren Arbeitnehmern Anspruch auf Sozialleistungen zu sichern.- 7) Arbeitgeberbeiträgenehmer, d. h. ohne Zwischenschaltung eines Versicherungsträgers und ohne Rückstellungen zu bilden.- 9) Beiträge zum U2-Verfahren Schwerbehindertenrecht (Teil 2 SGB IX).- 12) Arbeitskosten insg. abzüglich Bruttolöhne und -gehälter (D.11). Entspricht den Lohn- und Gehaltsfortzahlung, unterstellte Sozialbeiträge zur Alters- und Gesundheitsvorsorge von Beamten, Sozialbeiträge der die geleistete Arbeitszeit.- 15) Gesetzliche Arbeitgeberbeiträge zur Sozialversicherung, Vergütung gesetzlicher Feiertage, Lohnsumme oder die Beschäftigtenzahl.-

Lfd.Nr.	Schlüssel 1)	Kostenart	10 und mehr	
			EUR	%
1		Bruttoarbeitskosten insgesamt	77 221	100,0
2	D	Nettoarbeitskosten (Bruttoarbeitskosten abzüglich Lohnsubventionen)	77 131	99,9
3	D.5	Lohnsubventionen (dem Arbeitgeber erstattete Lohn- und Gehaltszahlungen)	90	0,1
4	D.1	Arbeitnehmerentgelt	75 952	98,4
5	D.11	Bruttolöhne und -gehälter	57 077	73,9
6	D.111	Bruttolöhne und -gehälter (ohne Auszubildende)	56 265	72,9
7	D.11111	Entgelt für die geleistete Arbeitszeit 2)	38 780	50,2
8	D.11112	Sonderzahlungen insgesamt 3)	8 748	11,3
9		dar.: von persönlichen Leistungen und vom Unternehmenserfolg abhängig	2 201	2,9
10	D.1112	Leistungen zur Vermögensbildung der Arbeitnehmer	220	0,3
11	D.1113	Vergütung für nicht gearbeitete Tage	7 309	9,5
12		Urlaubsvergütung	5 433	7,0
13		Vergütung gesetzlicher Feiertage	1 631	2,1
14		Vergütung sonstiger betrieblicher oder tariflicher arbeitsfreier Tage	(244)	(0,3)
15	D.1114	Sachleistungen 4)	(1 209)	(1,6)
16		dar.: unbare individuelle Leistungen 5)	703	0,9
17	D.112	Bruttolöhne und -gehälter der Auszubildenden	812	1,1
18	D.12	Sozialbeiträge der Arbeitgeber	18 875	24,4
19	D.121	Tatsächliche Sozialbeiträge der Arbeitgeber (ohne Auszubildende) 6)	15 665	20,3
20	D.1211	Gesetzliche Arbeitgeberbeiträge zur Sozialversicherung	9 971	12,9
21		Rentenversicherungsbeiträge	5 227	6,8
22		dar.: Aufstockungsbeiträge zur Rentenversicherung im Rahmen der Altersteilzeit	243	0,3
23		Arbeitslosenversicherungsbeiträge	830	1,1
24		Kranken- und Pflegeversicherungsbeiträge	3 085	4,0
25		Beiträge zur Berufsgenossenschaft	776	1,0
26		Umlage für das Insolvenzgeld	54	0,1
27		Sonstige gesetzliche Aufwendungen 7)	-	-
28	D.1212	Aufwendungen für die betriebliche Altersversorgung ohne Entgeltumwandlung	5 694	7,4
29		Aufwendungen für betriebliche Ruhegeldzusagen	4 512	5,8
30		Zuwendungen an Pensionskassen	(888)	(1,1)
31		Zuwendungen an Unterstützungskassen	/	/
32		Beiträge zur Direktversicherung	(21)	(0,0)
33		Beiträge an Pensionsfonds	1	0,0
34		Beiträge an den Pensions-Sicherungs-Verein VVaG	231	0,3
35	D.122	Unterstellte Sozialbeiträge der Arbeitgeber (ohne Auszubildende) 8)	3 017	3,9
36	D.1221	Lohn- und Gehaltsfortzahlung	1 744	2,3
37		Lohn- und Gehaltsfortzahlung im Krankheitsfall	1 692	2,2
38		Arbeitgeberzuschüsse zum Mutterschaftsgeld 9)	51	0,1
39	D.1222	Unterstellte Sozialbeiträge zur Alters- und Gesundheitsvorsorge von Beamten	-	-
40	D.1223	Zahlungen an aus dem Unternehmen ausscheidende Arbeitnehmer	1 220	1,6
41		Entlassungsentschädigungen	674	0,9
42		Aufstockungsbeiträge zu Lohn und Gehalt im Rahmen der Altersteilzeit	546	0,7
43	D.1224	Sonstige freiwillige Sozialleistungen der Arbeitgeber	54	0,1
44	D.123	Sozialbeiträge der Arbeitgeber für Auszubildende	192	0,2
45	D.2	Kosten für die berufliche Aus- und Weiterbildung	1 145	1,5
46	D.3	Sonstige Aufwendungen 10)	113	0,1
47	D.4	Steuern auf die Lohnsumme oder Beschäftigtenzahl 11)	12	0,0
48		Nachrichtlich:		
49		Entgeltumwandlung der Arbeitnehmer für betriebliche Altersversorgung	516	0,7
50		Lohnnebenkosten 12)	20 144	26,1
51		dar.: gesetzliche Lohnnebenkosten 13)	11 919	15,4
52		Personalnebenkosten insgesamt 14)	38 441	49,8
53		dar.: gesetzliche Personalnebenkosten 15)	13 359	17,3
54		Bruttoarbeitskosten je Vollzeiteinheit einschließlich Auszubildende	72 443	93,8
55		Bruttoarbeitskosten je geleistete Stunde der Beschäftigten (ohne Auszubildende)	47,02	
		Nettoarbeitskosten je geleistete Stunde der Beschäftigten (einschl. Auszubildende)	44,08	

1) Harmonisierter Schlüssel der statistischen Ämter der Europäischen Union nach Verordnung (EG) 1737/2005.- 2) Laufend gezahltes für nicht gearbeitete Tage, Sachleistungen).- 3) Zahlungen, die im Allgemeinen nicht laufend mit jeder Lohn- und Gehaltszahlung 5) Naturalleistungen, Firmenwagen, Personalrabatte, Job-Tickets und Zinssparnisse.- 6) Zahlungen der Arbeitgeber an Versicherungs zur Winterbeschäftigungs-Umlage nach Winterbeschäftigungs-Verordnung.- 8) Sozialleistungen der Arbeitgeber direkt an ihre Arbeit nach Aufwendungsausgleichsgesetz.- 10) Anwerbungskosten, vom Arbeitgeber gestellte Berufskleidung.- 11) Ausgleichsabgabe nach "indirekten Kosten" der Internationalen Arbeitsorganisation (ILO).- 13) Gesetzliche Arbeitgeberbeiträge zur Sozialversicherung, Arbeitgeber für Auszubildende, Steuern auf die Lohnsumme oder die Beschäftigtenzahl.- 14) Arbeitskosten insg. abzüglich Entgelt für Lohn- und Gehaltsfortzahlung, unterstellte Sozialbeiträge zur Alters- und Gesundheitsvorsorge von Beamten, Steuern auf die

Wirtschaftszweigen und Unternehmensgrößenklassen

und Berlin

versorgung

Arbeitskosten je Vollzeiteinheit in Unternehmen mit ... Arbeitnehmern												Lfd. Nr.
davon mit ... bis ... Arbeitnehmern										50 und mehr		
10 - 49		50 - 249		250 - 499		500 - 999		1000 und mehr				
EUR	%	EUR	%	EUR	%	EUR	%	EUR	%	EUR	%	
/	100,0	63 712	100,0	73 146	100,0	71 251	100,0	84 703	100,0	77 934	100,0	1
/	100,0	63 711	100,0	73 119	100,0	70 568	99,0	84 697	100,0	77 839	99,9	2
/	/	/	/	(27)	(0,0)	683	1,0	6	0,0	95	0,1	3
/	99,7	62 828	98,6	72 304	98,8	70 181	98,5	83 065	98,1	76 602	98,3	4
(49 727)	76,1	48 448	76,0	55 164	75,4	53 231	74,7	61 677	72,8	57 520	73,8	5
(49 262)	75,3	47 934	75,2	54 372	74,3	52 585	73,8	60 700	71,7	56 687	72,7	6
(35 481)	54,3	34 777	54,6	36 940	50,5	36 666	51,5	41 202	48,6	38 978	50,0	7
/	8,1	(5 976)	(9,4)	(9 019)	12,3	(7 813)	11,0	10 063	11,9	8 956	11,5	8
/	/	/	/	/	/	/	/	2 403	2,8	2 267	2,9	9
/	/	/	/	(261)	(0,4)	233	0,3	214	0,3	222	0,3	10
(6 683)	(10,2)	(6 622)	10,4	7 096	9,7	6 767	9,5	7 746	9,1	7 346	9,4	11
(4 942)	(7,6)	(4 858)	7,6	5 244	7,2	5 001	7,0	5 794	6,8	5 463	7,0	12
(1 507)	2,3	1 481	2,3	1 555	2,1	1 540	2,2	1 727	2,0	1 639	2,1	13
/	/	/	/	/	/	226	0,3	225	0,3	(245)	(0,3)	14
/	/	/	/	/	/	(1 106)	1,6	1 475	1,7	1 184	1,5	15
626	1,0	313	0,5	430	0,6	742	1,0	882	1,0	708	0,9	16
/	/	/	/	/	/	646	0,9	977	1,2	833	1,1	17
/	/	14 380	22,6	17 140	23,4	16 950	23,8	21 388	25,3	19 082	24,5	18
/	/	12 124	19,0	14 249	19,5	13 529	19,0	17 703	20,9	15 776	20,2	19
8 867	/	9 190	14,4	9 458	12,9	9 574	13,4	10 526	12,4	10 038	12,9	20
4 394	/	4 676	7,3	4 835	6,6	4 987	7,0	5 622	6,6	5 277	6,8	21
/	/	/	/	/	/	276	0,4	274	0,3	251	0,3	22
702	/	748	1,2	766	1,0	781	1,1	894	1,1	838	1,1	23
3 012	/	3 070	4,8	3 069	4,2	3 088	4,3	3 100	3,7	3 089	4,0	24
(713)	(1,1)	(650)	1,0	(735)	1,0	668	0,9	853	1,0	780	1,0	25
(46)	0,1	46	0,1	52	0,1	50	0,1	58	0,1	54	0,1	26
/	/	/	/	/	/	/	/	/	/	/	/	27
/	/	/	/	(4 791)	(6,6)	3 955	5,6	7 177	8,5	5 738	7,4	28
/	/	/	/	(3 513)	(4,8)	2 746	3,9	6 122	7,2	4 555	5,8	29
/	/	/	/	/	/	927	1,3	709	0,8	(882)	(1,1)	30
/	/	/	/	134	(0,2)	51	0,1	6	0,0	/	/	31
/	/	/	/	/	/	/	/	28	0,0	(20)	(0,0)	32
/	/	/	/	/	/	4	0,0	1	0,0	1	0,0	33
/	/	/	/	/	/	225	0,3	311	0,4	240	0,3	34
/	/	(2 126)	(3,3)	(2 703)	(3,7)	3 267	4,6	3 456	4,1	3 109	4,0	35
/	(2,0)	1 506	(2,4)	1 619	2,2	1 708	2,4	1 894	2,2	1 768	2,3	36
/	(2,0)	1 454	(2,3)	1 570	2,1	1 657	2,3	1 842	2,2	1 717	2,2	37
(47)	/	51	0,1	49	0,1	51	0,1	52	0,1	52	0,1	38
/	/	/	/	/	/	/	/	/	/	/	/	39
/	/	/	/	/	/	1 471	2,1	1 502	1,8	1 285	1,6	40
/	/	/	/	/	/	(652)	(0,9)	920	1,1	712	0,9	41
/	/	/	/	/	/	819	1,1	582	0,7	573	0,7	42
/	/	/	/	/	/	88	0,1	60	0,1	56	0,1	43
/	/	/	/	/	/	154	0,2	229	0,3	197	0,3	44
/	/	/	/	/	/	(920)	(1,3)	1 528	1,8	1 202	1,5	45
/	/	/	/	/	/	138	0,2	99	0,1	118	0,2	46
(10)	/	12	0,0	12	(0,0)	12	0,0	12	0,0	12	0,0	47
/	/	/	/	/	/	486	0,7	562	0,7	524	0,7	48
10 320	(15,8)	15 264	24,0	17 982	24,6	18 020	25,3	23 027	27,2	20 414	26,2	49
/	(45,7)	10 838	17,0	11 277	15,4	11 448	16,1	12 661	14,9	12 016	15,4	50
/	(28 935)	45,4	36 206	49,5	34 585	48,5	43 501	51,4	38 955	50,0	51	
11 718	(17,9)	12 189	19,1	12 644	17,3	12 834	18,0	14 160	16,7	13 457	17,3	52
/	96,6	60 982	95,7	68 784	94,0	67 627	94,9	78 523	92,7	72 986	93,7	53
/	/	38,30	/	44,43	/	43,82	/	51,77	/	47,50	/	54
/	/	36,64	/	41,84	/	41,18	/	48,02	/	44,45	/	55

Entgelt für die geleistete Arbeitszeit (Bruttolohn/Bruttogehalt abzüglich Sonderzahlungen, vermögenswirksame Leistungen, Vergütung geleistet werden.- 4) Unbare individuelle Leistungen, Aktienoptionsprogramme, Belegschaftsaktien, Belegschaftseinrichtungen.- träger oder Bildung von Rückstellungen, um ihren Arbeitnehmern Anspruch auf Sozialleistungen zu sichern.- 7) Arbeitgeberbeiträge nehmer, d. h. ohne Zwischenschaltung eines Versicherungsträgers und ohne Rückstellungen zu bilden.- 9) Beiträge zum U2-Verfahren Schwerbehindertenrecht (Teil 2 SGB IX).- 12) Arbeitskosten insg. abzüglich Bruttolöhne und -gehälter (D.11). Entspricht den Lohn- und Gehaltsfortzahlung, unterstellte Sozialbeiträge zur Alters- und Gesundheitsvorsorge von Beamten, Sozialbeiträge der die geleistete Arbeitszeit.- 15) Gesetzliche Arbeitgeberbeiträge zur Sozialversicherung, Vergütung gesetzlicher Feiertage, Lohnsumme oder die Beschäftigtenzahl.-

Lfd.Nr.	Schlüssel 1)	Kostenart	10 und mehr	
			EUR	%
1		Bruttoarbeitskosten insgesamt	77 221	100,0
2	D	Nettoarbeitskosten (Bruttoarbeitskosten abzüglich Lohnsubventionen)	77 131	99,9
3	D.5	Lohnsubventionen (dem Arbeitgeber erstattete Lohn- und Gehaltszahlungen)	90	0,1
4	D.1	Arbeitnehmerentgelt	75 952	98,4
5	D.11	Bruttolöhne und -gehälter	57 077	73,9
6	D.111	Bruttolöhne und -gehälter (ohne Auszubildende)	56 265	72,9
7	D.11111	Entgelt für die geleistete Arbeitszeit 2)	38 780	50,2
8	D.11112	Sonderzahlungen insgesamt 3)	8 748	11,3
9		dar.: von persönlichen Leistungen und vom Unternehmenserfolg abhängig	2 201	2,9
10	D.1112	Leistungen zur Vermögensbildung der Arbeitnehmer	220	0,3
11	D.1113	Vergütung für nicht gearbeitete Tage	7 309	9,5
12		Urlaubsvergütung	5 433	7,0
13		Vergütung gesetzlicher Feiertage	1 631	2,1
14		Vergütung sonstiger betrieblicher oder tariflicher arbeitsfreier Tage	(244)	(0,3)
15	D.1114	Sachleistungen 4)	(1 209)	(1,6)
16		dar.: unbare individuelle Leistungen 5)	703	0,9
17	D.112	Bruttolöhne und -gehälter der Auszubildenden	812	1,1
18	D.12	Sozialbeiträge der Arbeitgeber	18 875	24,4
19	D.121	Tatsächliche Sozialbeiträge der Arbeitgeber (ohne Auszubildende) 6)	15 665	20,3
20	D.1211	Gesetzliche Arbeitgeberbeiträge zur Sozialversicherung	9 971	12,9
21		Rentenversicherungsbeiträge	5 227	6,8
22		dar.: Aufstockungsbeiträge zur Rentenversicherung im Rahmen der Altersteilzeit	243	0,3
23		Arbeitslosenversicherungsbeiträge	830	1,1
24		Kranken- und Pflegeversicherungsbeiträge	3 085	4,0
25		Beiträge zur Berufsgenossenschaft	776	1,0
26		Umlage für das Insolvenzgeld	54	0,1
27		Sonstige gesetzliche Aufwendungen 7)	-	-
28	D.1212	Aufwendungen für die betriebliche Altersversorgung ohne Entgeltumwandlung	5 694	7,4
29		Aufwendungen für betriebliche Ruhegeldzusagen	4 512	5,8
30		Zuwendungen an Pensionskassen	(888)	(1,1)
31		Zuwendungen an Unterstützungskassen	/	/
32		Beiträge zur Direktversicherung	(21)	(0,0)
33		Beiträge an Pensionsfonds	1	0,0
34		Beiträge an den Pensions-Sicherungs-Verein VVaG	231	0,3
35	D.122	Unterstellte Sozialbeiträge der Arbeitgeber (ohne Auszubildende) 8)	3 017	3,9
36	D.1221	Lohn- und Gehaltsfortzahlung	1 744	2,3
37		Lohn- und Gehaltsfortzahlung im Krankheitsfall	1 692	2,2
38		Arbeitgeberzuschüsse zum Mutterschaftsgeld 9)	51	0,1
39	D.1222	Unterstellte Sozialbeiträge zur Alters- und Gesundheitsvorsorge von Beamten	-	-
40	D.1223	Zahlungen an aus dem Unternehmen ausscheidende Arbeitnehmer	1 220	1,6
41		Entlassungsentschädigungen	674	0,9
42		Aufstockungsbeiträge zu Lohn und Gehalt im Rahmen der Altersteilzeit	546	0,7
43	D.1224	Sonstige freiwillige Sozialleistungen der Arbeitgeber	54	0,1
44	D.123	Sozialbeiträge der Arbeitgeber für Auszubildende	192	0,2
45	D.2	Kosten für die berufliche Aus- und Weiterbildung	1 145	1,5
46	D.3	Sonstige Aufwendungen 10)	113	0,1
47	D.4	Steuern auf die Lohnsumme oder Beschäftigtenzahl 11)	12	0,0
48		Nachrichtlich:		
49		Entgeltumwandlung der Arbeitnehmer für betriebliche Altersversorgung	516	0,7
50		Lohnnebenkosten 12)	20 144	26,1
51		dar.: gesetzliche Lohnnebenkosten 13)	11 919	15,4
52		Personalnebenkosten insgesamt 14)	38 441	49,8
53		dar.: gesetzliche Personalnebenkosten 15)	13 359	17,3
54		Bruttoarbeitskosten je Vollzeiteinheit einschließlich Auszubildende	72 443	93,8
55		Bruttoarbeitskosten je geleistete Stunde der Beschäftigten (ohne Auszubildende)	47,02	
		Nettoarbeitskosten je geleistete Stunde der Beschäftigten (einschl. Auszubildende)	44,08	

1) Harmonisierter Schlüssel der statistischen Ämter der Europäischen Union nach Verordnung (EG) 1737/2005.- 2) Laufend gezahltes für nicht gearbeitete Tage, Sachleistungen).- 3) Zahlungen, die im Allgemeinen nicht laufend mit jeder Lohn- und Gehaltszahlung 5) Naturalleistungen, Firmenwagen, Personalrabatte, Job-Tickets und Zinssparnisse.- 6) Zahlungen der Arbeitgeber an Versicherungs zur Winterbeschäftigungs-Umlage nach Winterbeschäftigungs-Verordnung.- 8) Sozialleistungen der Arbeitgeber direkt an ihre Arbeit nach Aufwendungsausgleichsgesetz.- 10) Anwerbekosten, vom Arbeitgeber gestellte Berufskleidung.- 11) Ausgleichsabgabe nach "indirekten Kosten" der Internationalen Arbeitsorganisation (ILO).- 13) Gesetzliche Arbeitgeberbeiträge zur Sozialversicherung, Arbeitgeber für Auszubildende, Steuern auf die Lohnsumme oder die Beschäftigtenzahl.- 14) Arbeitskosten insg. abzüglich Entgelt für Lohn- und Gehaltsfortzahlung, unterstellte Sozialbeiträge zur Alters- und Gesundheitsvorsorge von Beamten, Steuern auf die

Wirtschaftszweigen und Unternehmensgrößenklassen

und Berlin

versorgung

Arbeitskosten je Vollzeiteinheit in Unternehmen mit ... Arbeitnehmern												Lfd. Nr.
davon mit ... bis ... Arbeitnehmern										50 und mehr		
10 - 49		50 - 249		250 - 499		500 - 999		1000 und mehr				
EUR	%	EUR	%	EUR	%	EUR	%	EUR	%	EUR	%	
/	100,0	63 712	100,0	73 146	100,0	71 251	100,0	84 703	100,0	77 934	100,0	1
/	100,0	63 711	100,0	73 119	100,0	70 568	99,0	84 697	100,0	77 839	99,9	2
/	/	/	/	(27)	(0,0)	683	1,0	6	0,0	95	0,1	3
/	99,7	62 828	98,6	72 304	98,8	70 181	98,5	83 065	98,1	76 602	98,3	4
(49 727)	76,1	48 448	76,0	55 164	75,4	53 231	74,7	61 677	72,8	57 520	73,8	5
(49 262)	75,3	47 934	75,2	54 372	74,3	52 585	73,8	60 700	71,7	56 687	72,7	6
(35 481)	54,3	34 777	54,6	36 940	50,5	36 666	51,5	41 202	48,6	38 978	50,0	7
/	8,1	(5 976)	(9,4)	(9 019)	12,3	(7 813)	11,0	10 063	11,9	8 956	11,5	8
/	/	/	/	/	/	/	/	2 403	2,8	2 267	2,9	9
/	/	/	/	(261)	(0,4)	233	0,3	214	0,3	222	0,3	10
(6 683)	(10,2)	(6 622)	10,4	7 096	9,7	6 767	9,5	7 746	9,1	7 346	9,4	11
(4 942)	(7,6)	(4 858)	7,6	5 244	7,2	5 001	7,0	5 794	6,8	5 463	7,0	12
(1 507)	2,3	1 481	2,3	1 555	2,1	1 540	2,2	1 727	2,0	1 639	2,1	13
/	/	/	/	/	/	226	0,3	225	0,3	(245)	(0,3)	14
/	/	/	/	/	/	(1 106)	1,6	1 475	1,7	1 184	1,5	15
626	1,0	313	0,5	430	0,6	742	1,0	882	1,0	708	0,9	16
/	/	/	/	/	/	646	0,9	977	1,2	833	1,1	17
/	/	14 380	22,6	17 140	23,4	16 950	23,8	21 388	25,3	19 082	24,5	18
/	/	12 124	19,0	14 249	19,5	13 529	19,0	17 703	20,9	15 776	20,2	19
8 867	/	9 190	14,4	9 458	12,9	9 574	13,4	10 526	12,4	10 038	12,9	20
4 394	/	4 676	7,3	4 835	6,6	4 987	7,0	5 622	6,6	5 277	6,8	21
/	/	/	/	/	/	276	0,4	274	0,3	251	0,3	22
702	/	748	1,2	766	1,0	781	1,1	894	1,1	838	1,1	23
3 012	/	3 070	4,8	3 069	4,2	3 088	4,3	3 100	3,7	3 089	4,0	24
(713)	(1,1)	(650)	1,0	(735)	1,0	668	0,9	853	1,0	780	1,0	25
(46)	0,1	46	0,1	52	0,1	50	0,1	58	0,1	54	0,1	26
/	/	/	/	/	/	/	/	/	/	/	/	27
/	/	/	/	(4 791)	(6,6)	3 955	5,6	7 177	8,5	5 738	7,4	28
/	/	/	/	(3 513)	(4,8)	2 746	3,9	6 122	7,2	4 555	5,8	29
/	/	/	/	/	/	927	1,3	709	0,8	(882)	(1,1)	30
/	/	/	/	134	(0,2)	51	0,1	6	0,0	/	/	31
/	/	/	/	/	/	/	/	28	0,0	(20)	(0,0)	32
/	/	/	/	/	/	4	0,0	1	0,0	1	0,0	33
/	/	/	/	/	/	225	0,3	311	0,4	240	0,3	34
/	/	(2 126)	(3,3)	(2 703)	(3,7)	3 267	4,6	3 456	4,1	3 109	4,0	35
/	(2,0)	1 506	(2,4)	1 619	2,2	1 708	2,4	1 894	2,2	1 768	2,3	36
/	(2,0)	1 454	(2,3)	1 570	2,1	1 657	2,3	1 842	2,2	1 717	2,2	37
(47)	/	51	0,1	49	0,1	51	0,1	52	0,1	52	0,1	38
/	/	/	/	/	/	/	/	/	/	/	/	39
/	/	/	/	/	/	1 471	2,1	1 502	1,8	1 285	1,6	40
/	/	/	/	/	/	(652)	(0,9)	920	1,1	712	0,9	41
/	/	/	/	/	/	819	1,1	582	0,7	573	0,7	42
/	/	/	/	/	/	88	0,1	60	0,1	56	0,1	43
/	/	/	/	/	/	154	0,2	229	0,3	197	0,3	44
/	/	/	/	/	/	(920)	(1,3)	1 528	1,8	1 202	1,5	45
/	/	/	/	/	/	138	0,2	99	0,1	118	0,2	46
(10)	/	12	0,0	12	(0,0)	12	0,0	12	0,0	12	0,0	47
/	/	/	/	/	/	486	0,7	562	0,7	524	0,7	48
10 320	(15,8)	15 264	24,0	17 982	24,6	18 020	25,3	23 027	27,2	20 414	26,2	49
/	(45,7)	10 838	17,0	11 277	15,4	11 448	16,1	12 661	14,9	12 016	15,4	50
/	(28 935)	45,4	36 206	49,5	34 585	48,5	43 501	51,4	38 955	50,0	51	
11 718	(17,9)	12 189	19,1	12 644	17,3	12 834	18,0	14 160	16,7	13 457	17,3	52
/	96,6	60 982	95,7	68 784	94,0	67 627	94,9	78 523	92,7	72 986	93,7	53
/	/	38,30	/	44,43	/	43,82	/	51,77	/	47,50	/	54
/	/	36,64	/	41,84	/	41,18	/	48,02	/	44,45	/	55

Entgelt für die geleistete Arbeitszeit (Bruttolohn/Bruttogehalt abzüglich Sonderzahlungen, vermögenswirksame Leistungen, Vergütung geleistet werden.- 4) Unbare individuelle Leistungen, Aktienoptionsprogramme, Belegschaftsaktien, Belegschaftseinrichtungen.- träger oder Bildung von Rückstellungen, um ihren Arbeitnehmern Anspruch auf Sozialleistungen zu sichern.- 7) Arbeitgeberbeiträge nehmer, d. h. ohne Zwischenschaltung eines Versicherungsträgers und ohne Rückstellungen zu bilden.- 9) Beiträge zum U2-Verfahren Schwerbehindertenrecht (Teil 2 SGB IX).- 12) Arbeitskosten insg. abzüglich Bruttolöhne und -gehälter (D.11). Entspricht den Lohn- und Gehaltsfortzahlung, unterstellte Sozialbeiträge zur Alters- und Gesundheitsvorsorge von Beamten, Sozialbeiträge der die geleistete Arbeitszeit.- 15) Gesetzliche Arbeitgeberbeiträge zur Sozialversicherung, Vergütung gesetzlicher Feiertage, Lohnsumme oder die Beschäftigtenzahl.-

Lfd.Nr.	Schlüssel 1)	Kostenart	10 und mehr	
			EUR	%
1		Bruttoarbeitskosten insgesamt	46 855	100,0
2	D	Nettoarbeitskosten (Bruttoarbeitskosten abzüglich Lohnsubventionen)	46 785	99,9
3	D.5	Lohnsubventionen (dem Arbeitgeber erstattete Lohn- und Gehaltszahlungen)	/	/
4	D.1	Arbeitnehmerentgelt	46 533	99,3
5	D.11	Bruttolöhne und -gehälter	35 681	76,2
6	D.111	Bruttolöhne und -gehälter (ohne Auszubildende)	35 423	75,6
7	D.11111	Entgelt für die geleistete Arbeitszeit 2)	27 261	58,2
8	D.11112	Sonderzahlungen insgesamt 3)	2 743	5,9
9		dar.: von persönlichen Leistungen und vom Unternehmenserfolg abhängig	(404)	(0,9)
10	D.1112	Leistungen zur Vermögensbildung der Arbeitnehmer	103	0,2
11	D.1113	Vergütung für nicht gearbeitete Tage	5 022	10,7
12		Urlaubsvergütung	3 756	8,0
13		Vergütung gesetzlicher Feiertage	1 141	2,4
14		Vergütung sonstiger betrieblicher oder tariflicher arbeitsfreier Tage	(125)	(0,3)
15	D.1114	Sachleistungen 4)	(294)	(0,6)
16		dar.: unbare individuelle Leistungen 5)	205	0,4
17	D.112	Bruttolöhne und -gehälter der Auszubildenden	258	0,6
18	D.12	Sozialbeiträge der Arbeitgeber	10 852	23,2
19	D.121	Tatsächliche Sozialbeiträge der Arbeitgeber (ohne Auszubildende) 6)	8 920	19,0
20	D.1211	Gesetzliche Arbeitgeberbeiträge zur Sozialversicherung	7 581	16,2
21		Rentenversicherungsbeiträge	3 531	7,5
22		dar.: Aufstockungsbeiträge zur Rentenversicherung im Rahmen der Altersteilzeit	98	0,2
23		Arbeitslosenversicherungsbeiträge	564	1,2
24		Kranken- und Pflegeversicherungsbeiträge	2 588	5,5
25		Beiträge zur Berufsgenossenschaft	861	1,8
26		Umlage für das Insolvenzgeld	34	0,1
27		Sonstige gesetzliche Aufwendungen 7)	/	/
28	D.1212	Aufwendungen für die betriebliche Altersversorgung ohne Entgeltumwandlung	1 338	2,9
29		Aufwendungen für betriebliche Ruhegeldzusagen	(564)	(1,2)
30		Zuwendungen an Pensionskassen	(705)	(1,5)
31		Zuwendungen an Unterstützungskassen	/	/
32		Beiträge zur Direktversicherung	/	/
33		Beiträge an Pensionsfonds	/	/
34		Beiträge an den Pensions-Sicherungs-Verein VVaG	(12)	(0,0)
35	D.122	Unterstellte Sozialbeiträge der Arbeitgeber (ohne Auszubildende) 8)	1 866	4,0
36	D.1221	Lohn- und Gehaltsfortzahlung	1 487	3,2
37		Lohn- und Gehaltsfortzahlung im Krankheitsfall	1 449	3,1
38		Arbeitgeberzuschüsse zum Mutterschaftsgeld 9)	37	0,1
39	D.1222	Unterstellte Sozialbeiträge zur Alters- und Gesundheitsvorsorge von Beamten	-	-
40	D.1223	Zahlungen an aus dem Unternehmen ausscheidende Arbeitnehmer	351	0,7
41		Entlassungsentschädigungen	(144)	(0,3)
42		Aufstockungsbeiträge zu Lohn und Gehalt im Rahmen der Altersteilzeit	207	0,4
43	D.1224	Sonstige freiwillige Sozialleistungen der Arbeitgeber	/	/
44	D.123	Sozialbeiträge der Arbeitgeber für Auszubildende	(66)	0,1
45	D.2	Kosten für die berufliche Aus- und Weiterbildung	(173)	(0,4)
46	D.3	Sonstige Aufwendungen 10)	(128)	(0,3)
47	D.4	Steuern auf die Lohnsumme oder Beschäftigtenzahl 11)	20	0,0
48		Nachrichtlich:		
49		Entgeltumwandlung der Arbeitnehmer für betriebliche Altersversorgung	259	0,6
50		Lohnnebenkosten 12)	11 173	23,8
51		dar.: gesetzliche Lohnnebenkosten 13)	9 155	19,5
52		Personalnebenkosten insgesamt 14)	19 594	41,8
53		dar.: gesetzliche Personalnebenkosten 15)	10 229	21,8
54		Bruttoarbeitskosten je Vollzeiteinheit einschließlich Auszubildende	45 810	97,8
55		Bruttoarbeitskosten je geleistete Stunde der Beschäftigten (ohne Auszubildende)	27,92	
		Nettoarbeitskosten je geleistete Stunde der Beschäftigten (einschl. Auszubildende)	27,25	

1) Harmonisierter Schlüssel der statistischen Ämter der Europäischen Union nach Verordnung (EG) 1737/2005.- 2) Laufend gezahltes für nicht gearbeitete Tage, Sachleistungen).- 3) Zahlungen, die im Allgemeinen nicht laufend mit jeder Lohn- und Gehaltszahlung 5) Naturalleistungen, Firmenwagen, Personalrabatte, Job-Tickets und Zinssparnisse.- 6) Zahlungen der Arbeitgeber an Versicherungs zur Winterbeschäftigungs-Umlage nach Winterbeschäftigungs-Verordnung.- 8) Sozialleistungen der Arbeitgeber direkt an ihre Arbeit nach Aufwendungsausgleichsgesetz.- 10) Anwerbekosten, vom Arbeitgeber gestellte Berufskleidung.- 11) Ausgleichsabgabe nach "indirekten Kosten" der Internationalen Arbeitsorganisation (ILO).- 13) Gesetzliche Arbeitgeberbeiträge zur Sozialversicherung, Arbeitgeber für Auszubildende, Steuern auf die Lohnsumme oder die Beschäftigtenzahl.- 14) Arbeitskosten insg. abzüglich Entgelt für Lohn- und Gehaltsfortzahlung, unterstellte Sozialbeiträge zur Alters- und Gesundheitsvorsorge von Beamten, Steuern auf die

Wirtschaftszweigen und Unternehmensgrößenklassen

und Berlin

und Beseitigung von Umweltverschmutzungen

Arbeitskosten je Vollzeiteinheit in Unternehmen mit ... Arbeitnehmern												Lfd. Nr.
davon mit ... bis ... Arbeitnehmern										50 und mehr		
10 - 49		50 - 249		250 - 499		500 - 999		1000 und mehr				
EUR	%	EUR	%	EUR	%	EUR	%	EUR	%	EUR	%	
40 810	100,0	44 457	100,0	.	.	51 349	100,0	.	.	48 568	100,0	1
40 571	99,4	44 436	100,0	.	.	51 292	99,9	.	.	48 546	100,0	2
/	/	/	/	.	.	57	0,1	.	.	/	/	3
40 615	99,5	44 157	99,3	.	.	51 075	99,5	.	.	48 211	99,3	4
32 094	78,6	34 377	77,3	.	.	39 665	77,2	.	.	36 698	75,6	5
31 918	78,2	34 112	76,7	.	.	39 350	76,6	.	.	36 417	75,0	6
25 430	62,3	26 477	59,6	.	.	29 597	57,6	.	.	27 780	57,2	7
(1 798)	(4,4)	(2 474)	5,6	.	.	3 595	7,0	.	.	3 011	6,2	8
/	/	/	/	.	.	592	1,2	.	.	(418)	(0,9)	9
(108)	(0,3)	(103)	(0,2)	.	.	144	0,3	.	.	101	0,2	10
4 322	10,6	4 856	10,9	.	.	5 769	11,2	.	.	5 221	10,7	11
3 193	7,8	3 625	8,2	.	.	4 279	8,3	.	.	3 916	8,1	12
1 055	2,6	1 120	2,5	.	.	1 268	2,5	.	.	1 165	2,4	13
/	/	/	/	.	.	221	0,4	.	.	(140)	(0,3)	14
/	/	/	/	.	.	245	0,5	.	.	(303)	(0,6)	15
259	0,6	192	0,4	.	.	241	0,5	.	.	190	0,4	16
/	/	/	(0,6)	.	.	315	0,6	.	.	(281)	0,6	17
8 521	20,9	9 779	22,0	.	.	11 410	22,2	.	.	11 513	23,7	18
7 305	17,9	8 062	18,1	.	.	8 969	17,5	.	.	9 377	19,3	19
6 694	16,4	7 311	16,4	.	.	8 272	16,1	.	.	7 833	16,1	20
3 078	7,5	3 416	7,7	.	.	3 848	7,5	.	.	3 659	7,5	21
/	/	/	/	.	.	98	0,2	.	.	116	0,2	22
489	1,2	545	1,2	.	.	621	1,2	.	.	585	1,2	23
2 310	5,7	2 481	5,6	.	.	2 786	5,4	.	.	2 666	5,5	24
775	1,9	835	1,9	.	.	978	1,9	.	.	885	1,8	25
31	0,1	33	0,1	.	.	39	0,1	.	.	36	0,1	26
/	/	(0)	(0,0)	.	.	-	-	.	.	1	0,0	27
/	/	/	/	.	.	697	1,4	.	.	1 544	3,2	28
/	/	/	/	.	.	356	0,7	.	.	(685)	(1,4)	29
/	/	/	/	.	.	301	0,6	.	.	(797)	(1,6)	30
/	/	/	/	.	.	(4)	(0,0)	.	.	/	/	31
/	/	/	/	.	.	19	0,0	.	.	/	/	32
/	/	-	-	-	-	-	-	-	-	-	-	33
/	/	/	/	.	.	16	0,0	.	.	(13)	(0,0)	34
1 174	2,9	(1 650)	(3,7)	.	.	2 354	4,6	.	.	2 063	4,2	35
1 075	2,6	1 370	3,1	.	.	1 988	3,9	.	.	1 603	3,3	36
1 041	2,6	1 334	3,0	.	.	1 949	3,8	.	.	1 565	3,2	37
34	0,1	36	0,1	.	.	39	0,1	.	.	38	0,1	38
-	-	-	-	-	-	-	-	-	-	-	-	39
/	/	/	/	.	.	352	0,7	.	.	(425)	0,9	40
/	/	/	/	.	.	97	0,2	.	.	(174)	(0,4)	41
/	/	/	/	.	.	256	0,5	.	.	251	0,5	42
/	/	/	/	.	.	14	0,0	.	.	/	/	43
/	/	/	(0,2)	.	.	87	0,2	.	.	(73)	0,2	44
/	/	/	/	.	.	109	0,2	.	.	(198)	(0,4)	45
/	/	/	/	.	.	143	0,3	.	.	(137)	(0,3)	46
(13)	(0,0)	23	0,1	.	.	22	0,0	.	.	22	0,0	47
/	/	(218)	(0,5)	.	.	236	0,5	.	.	266	0,5	48
8 716	21,4	10 080	22,7	.	.	11 684	22,8	.	.	11 870	24,4	49
7 825	19,2	8 771	19,7	.	.	10 369	20,2	.	.	9 531	19,6	50
15 380	37,7	17 980	40,4	.	.	21 752	42,4	.	.	20 788	42,8	51
8 838	21,7	9 824	22,1	.	.	11 550	22,5	.	.	10 623	21,9	52
40 145	98,4	43 377	97,6	.	.	49 809	97,0	.	.	47 403	97,6	53
23,61		26,02		.	.	31,75		.	.	29,18		54
23,09		25,37		.	.	30,77		.	.	28,47		55

Entgelt für die geleistete Arbeitszeit (Bruttolohn/Bruttogehalt abzüglich Sonderzahlungen, vermögenswirksame Leistungen, Vergütung geleistet werden.- 4) Unbare individuelle Leistungen, Aktienoptionsprogramme, Belegschaftsaktien, Belegschaftseinrichtungen.- träger oder Bildung von Rückstellungen, um ihren Arbeitnehmern Anspruch auf Sozialleistungen zu sichern.- 7) Arbeitgeberbeiträge nehmer, d. h. ohne Zwischenschaltung eines Versicherungsträgers und ohne Rückstellungen zu bilden.- 9) Beiträge zum U2-Verfahren Schwerbehindertenrecht (Teil 2 SGB IX).- 12) Arbeitskosten insg. abzüglich Bruttolöhne und -gehälter (D.11). Entspricht den Lohn- und Gehaltsfortzahlung, unterstellte Sozialbeiträge zur Alters- und Gesundheitsvorsorge von Beamten, Sozialbeiträge der die geleistete Arbeitszeit.- 15) Gesetzliche Arbeitgeberbeiträge zur Sozialversicherung, Vergütung gesetzlicher Feiertage, Lohnsumme oder die Beschäftigtenzahl.-

Lfd.Nr.	Schlüssel 1)	Kostenart	10 und mehr	
			EUR	%
1		Bruttoarbeitskosten insgesamt	56 495	100,0
2	D	Nettoarbeitskosten (Bruttoarbeitskosten abzüglich Lohnsubventionen)	56 482	100,0
3	D.5	Lohnsubventionen (dem Arbeitgeber erstattete Lohn- und Gehaltszahlungen)	/	/
4	D.1	Arbeitnehmerentgelt	55 933	99,0
5	D.11	Bruttolöhne und -gehälter	40 784	72,2
6	D.111	Bruttolöhne und -gehälter (ohne Auszubildende)	40 437	71,6
7	D.11111	Entgelt für die geleistete Arbeitszeit 2)	30 543	54,1
8	D.11112	Sonderzahlungen insgesamt 3)	3 542	6,3
9		dar.: von persönlichen Leistungen und vom Unternehmenserfolg abhängig	(343)	(0,6)
10	D.1112	Leistungen zur Vermögensbildung der Arbeitnehmer	92	0,2
11	D.1113	Vergütung für nicht gearbeitete Tage	5 888	10,4
12		Urlaubsvergütung	4 442	7,9
13		Vergütung gesetzlicher Feiertage	1 267	2,2
14		Vergütung sonstiger betrieblicher oder tariflicher arbeitsfreier Tage	(179)	(0,3)
15	D.1114	Sachleistungen 4)	(372)	(0,7)
16		dar.: unbare individuelle Leistungen 5)	147	0,3
17	D.112	Bruttolöhne und -gehälter der Auszubildenden	(347)	(0,6)
18	D.12	Sozialbeiträge der Arbeitgeber	15 150	26,8
19	D.121	Tatsächliche Sozialbeiträge der Arbeitgeber (ohne Auszubildende) 6)	12 476	22,1
20	D.1211	Gesetzliche Arbeitgeberbeiträge zur Sozialversicherung	8 558	15,1
21		Rentenversicherungsbeiträge	4 204	7,4
22		dar.: Aufstockungsbeiträge zur Rentenversicherung im Rahmen der Altersteilzeit	(249)	(0,4)
23		Arbeitslosenversicherungsbeiträge	653	1,2
24		Kranken- und Pflegeversicherungsbeiträge	2 856	5,1
25		Beiträge zur Berufsgenossenschaft	805	1,4
26		Umlage für das Insolvenzgeld	39	0,1
27		Sonstige gesetzliche Aufwendungen 7)	-	-
28	D.1212	Aufwendungen für die betriebliche Altersversorgung ohne Entgeltumwandlung	(3 918)	6,9
29		Aufwendungen für betriebliche Ruhegeldzusagen	(2 464)	4,4
30		Zuwendungen an Pensionskassen	(1 396)	2,5
31		Zuwendungen an Unterstützungskassen	/	/
32		Beiträge zur Direktversicherung	/	/
33		Beiträge an Pensionsfonds	-	-
34		Beiträge an den Pensions-Sicherungs-Verein VVaG	(43)	0,1
35	D.122	Unterstellte Sozialbeiträge der Arbeitgeber (ohne Auszubildende) 8)	2 584	4,6
36	D.1221	Lohn- und Gehaltsfortzahlung	1 883	3,3
37		Lohn- und Gehaltsfortzahlung im Krankheitsfall	1 840	3,3
38		Arbeitgeberzuschüsse zum Mutterschaftsgeld 9)	44	0,1
39	D.1222	Unterstellte Sozialbeiträge zur Alters- und Gesundheitsvorsorge von Beamten	-	-
40	D.1223	Zahlungen an aus dem Unternehmen ausscheidende Arbeitnehmer	(669)	1,2
41		Entlassungsentschädigungen	(135)	(0,2)
42		Aufstockungsbeträge zu Lohn und Gehalt im Rahmen der Altersteilzeit	(534)	(0,9)
43	D.1224	Sonstige freiwillige Sozialleistungen der Arbeitgeber	(32)	(0,1)
44	D.123	Sozialbeiträge der Arbeitgeber für Auszubildende	(89)	(0,2)
45	D.2	Kosten für die berufliche Aus- und Weiterbildung	/	/
46	D.3	Sonstige Aufwendungen 10)	(100)	(0,2)
47	D.4	Steuern auf die Lohnsumme oder Beschäftigtenzahl 11)	11	0,0
48		Nachrichtlich:		
49		Entgeltumwandlung der Arbeitnehmer für betriebliche Altersversorgung	(348)	(0,6)
50		Lohnnebenkosten 12)	15 711	27,8
51		dar.: gesetzliche Lohnnebenkosten 13)	10 542	18,7
52		Personalnebenkosten insgesamt 14)	25 952	45,9
53		dar.: gesetzliche Personalnebenkosten 15)	11 719	20,7
54		Bruttoarbeitskosten je Vollzeiteinheit einschließlich Auszubildende	54 809	97,0
55		Bruttoarbeitskosten je geleistete Stunde der Beschäftigten (ohne Auszubildende)	35,31	
		Nettoarbeitskosten je geleistete Stunde der Beschäftigten (einschl. Auszubildende)	34,24	

1) Harmonisierter Schlüssel der statistischen Ämter der Europäischen Union nach Verordnung (EG) 1737/2005.- 2) Laufend gezahltes für nicht gearbeitete Tage, Sachleistungen).- 3) Zahlungen, die im Allgemeinen nicht laufend mit jeder Lohn- und Gehaltszahlung 5) Naturalleistungen, Firmenwagen, Personalrabatte, Job-Tickets und Zinssparnisse.- 6) Zahlungen der Arbeitgeber an Versicherungs zur Winterbeschäftigungs-Umlage nach Winterbeschäftigungs-Verordnung.- 8) Sozialleistungen der Arbeitgeber direkt an ihre Arbeit nach Aufwendungsausgleichsgesetz.- 10) Anwerbungskosten, vom Arbeitgeber gestellte Berufskleidung.- 11) Ausgleichsabgabe nach "indirekten Kosten" der Internationalen Arbeitsorganisation (ILO).- 13) Gesetzliche Arbeitgeberbeiträge zur Sozialversicherung, Arbeitgeber für Auszubildende, Steuern auf die Lohnsumme oder die Beschäftigtenzahl.- 14) Arbeitskosten insg. abzüglich Entgelt für Lohn- und Gehaltsfortzahlung, unterstellte Sozialbeiträge zur Alters- und Gesundheitsvorsorge von Beamten, Steuern auf die

Wirtschaftszweigen und Unternehmensgrößenklassen
und Berlin
versorgung

Arbeitskosten je Vollzeiteinheit in Unternehmen mit ... Arbeitnehmern												Lfd. Nr.
davon mit ... bis ... Arbeitnehmern										50 und mehr		
10 - 49		50 - 249		250 - 499		500 - 999		1000 und mehr				
EUR	%	EUR	%	EUR	%	EUR	%	EUR	%	EUR	%	
50 042	100,0	.	.	66 344	100,0	.	.	65 070	100,0	57 839	100,0	1
50 005	99,9	.	.	66 344	100,0	.	.	65 070	100,0	57 831	100,0	2
/	/	.	.	-	-	.	.	-	-	/	/	3
49 684	99,3	.	.	65 965	99,4	.	.	64 247	98,7	57 235	99,0	4
38 578	77,1	.	.	48 157	72,6	.	.	43 834	67,4	41 243	71,3	5
38 192	76,3	.	.	47 865	72,1	.	.	43 539	66,9	40 905	70,7	6
29 035	58,0	.	.	35 304	53,2	.	.	32 434	49,8	30 857	53,4	7
(3 271)	(6,5)	.	.	4 791	7,2	.	.	3 851	5,9	3 599	6,2	8
/	/	.	.	519	0,8	.	.	491	0,8	/	(0,6)	9
/	/	.	.	156	0,2	.	.	74	0,1	88	0,2	10
5 596	11,2	.	.	7 149	10,8	.	.	6 493	10,0	5 949	10,3	11
4 230	8,5	.	.	5 384	8,1	.	.	4 906	7,5	4 487	7,8	12
1 237	2,5	.	.	1 522	2,3	.	.	1 317	2,0	1 273	2,2	13
/	/	.	.	244	0,4	.	.	270	0,4	(190)	(0,3)	14
/	/	.	.	465	0,7	.	.	687	1,1	(412)	(0,7)	15
179	0,4	.	.	122	0,2	.	.	189	0,3	141	0,2	16
/	/	.	.	291	0,4	.	.	295	0,5	339	0,6	17
11 106	22,2	.	.	17 808	26,8	.	.	20 413	31,4	15 992	27,6	18
9 459	18,9	.	.	14 809	22,3	.	.	16 576	25,5	13 105	22,7	19
8 228	16,4	.	.	9 295	14,0	.	.	9 179	14,1	8 627	14,9	20
3 948	7,9	.	.	4 603	6,9	.	.	4 593	7,1	4 258	7,4	21
/	/	.	.	282	0,4	.	.	377	0,6	(265)	0,5	22
623	1,2	.	.	711	1,1	.	.	699	1,1	660	1,1	23
2 859	5,7	.	.	2 974	4,5	.	.	2 970	4,6	2 856	4,9	24
761	1,5	.	.	961	1,4	.	.	874	1,3	814	1,4	25
37	0,1	.	.	46	0,1	.	.	43	0,1	40	0,1	26
-	-	-	-	-	-	-	-	-	-	-	-	27
/	/	.	.	5 514	8,3	.	.	7 398	11,4	(4 478)	7,7	28
/	/	.	.	4 149	6,3	.	.	5 330	8,2	(2 981)	(5,2)	29
/	/	.	.	1 145	1,7	.	.	1 985	3,1	(1 430)	2,5	30
/	/	.	.	-	-	.	.	1	0,0	/	/	31
/	/	.	.	52	0,1	.	.	8	0,0	/	/	32
-	-	-	-	-	-	-	-	-	-	-	-	33
/	/	.	.	168	0,3	.	.	74	0,1	(52)	(0,1)	34
(1 560)	(3,1)	.	.	2 923	4,4	.	.	3 754	5,8	2 797	4,8	35
1 235	2,5	.	.	1 859	2,8	.	.	2 584	4,0	2 018	3,5	36
1 193	2,4	.	.	1 819	2,7	.	.	2 536	3,9	1 974	3,4	37
43	0,1	.	.	40	0,1	.	.	47	0,1	44	0,1	38
-	-	-	-	-	-	-	-	-	-	-	-	39
/	/	.	.	1 023	1,5	.	.	1 126	1,7	(746)	1,3	40
/	/	.	.	270	0,4	.	.	264	0,4	(157)	(0,3)	41
/	/	.	.	753	1,1	.	.	861	1,3	(589)	1,0	42
/	/	.	.	41	0,1	.	.	45	0,1	32	0,1	43
/	/	.	.	75	0,1	.	.	83	0,1	90	0,2	44
/	/	.	.	218	0,3	.	.	673	1,0	/	/	45
/	/	.	.	150	0,2	.	.	139	0,2	(106)	(0,2)	46
(9)	(0,0)	.	.	12	0,0	.	.	11	0,0	11	0,0	47
/	/	.	.	230	0,3	.	.	451	0,7	(351)	(0,6)	48
11 464	22,9	.	.	18 188	27,4	.	.	21 237	32,6	16 596	28,7	49
9 560	19,1	.	.	11 242	16,9	.	.	11 856	18,2	10 747	18,6	50
21 007	42,0	.	.	31 040	46,8	.	.	32 636	50,2	26 982	46,6	51
10 709	21,4	.	.	12 688	19,1	.	.	13 090	20,1	11 930	20,6	52
48 379	96,7	.	.	64 651	97,4	.	.	63 372	97,4	56 154	97,1	53
30,52		.	.	41,85		.	.	42,57		36,34		54
29,46		.	.	40,79		.	.	41,44		35,28		55

Entgelt für die geleistete Arbeitszeit (Bruttolohn/Bruttogehalt abzüglich Sonderzahlungen, vermögenswirksame Leistungen, Vergütung geleistet werden.- 4) Unbare individuelle Leistungen, Aktienoptionsprogramme, Belegschaftsaktien, Belegschaftseinrichtungen.- träger oder Bildung von Rückstellungen, um ihren Arbeitnehmern Anspruch auf Sozialleistungen zu sichern.- 7) Arbeitgeberbeiträge nehmer, d. h. ohne Zwischenschaltung eines Versicherungsträgers und ohne Rückstellungen zu bilden.- 9) Beiträge zum U2-Verfahren Schwerbehindertenrecht (Teil 2 SGB IX).- 12) Arbeitskosten insg. abzüglich Bruttolöhne und -gehälter (D.11). Entspricht den Lohn- und Gehaltsfortzahlung, unterstellte Sozialbeiträge zur Alters- und Gesundheitsvorsorge von Beamten, Sozialbeiträge der die geleistete Arbeitszeit.- 15) Gesetzliche Arbeitgeberbeiträge zur Sozialversicherung, Vergütung gesetzlicher Feiertage, Lohnsumme oder die Beschäftigtenzahl.-

Lfd.Nr.	Schlüssel 1)	Kostenart	10 und mehr	
			EUR	%
1		Bruttoarbeitskosten insgesamt	50 615	100,0
2	D	Nettoarbeitskosten (Bruttoarbeitskosten abzüglich Lohnsubventionen)	50 576	99,9
3	D.5	Lohnsubventionen (dem Arbeitgeber erstattete Lohn- und Gehaltszahlungen)	/	/
4	D.1	Arbeitnehmerentgelt	50 415	99,6
5	D.11	Bruttolöhne und -gehälter	39 603	78,2
6	D.111	Bruttolöhne und -gehälter (ohne Auszubildende)	39 235	77,5
7	D.11111	Entgelt für die geleistete Arbeitszeit 2)	29 974	59,2
8	D.11112	Sonderzahlungen insgesamt 3)	3 376	6,7
9		dar.: von persönlichen Leistungen und vom Unternehmenserfolg abhängig	/	/
10	D.1112	Leistungen zur Vermögensbildung der Arbeitnehmer	(83)	(0,2)
11	D.1113	Vergütung für nicht gearbeitete Tage	5 529	10,9
12		Urlaubsvergütung	4 202	8,3
13		Vergütung gesetzlicher Feiertage	1 234	2,4
14		Vergütung sonstiger betrieblicher oder tariflicher arbeitsfreier Tage	/	/
15	D.1114	Sachleistungen 4)	/	/
16		dar.: unbare individuelle Leistungen 5)	208	0,4
17	D.112	Bruttolöhne und -gehälter der Auszubildenden	(368)	(0,7)
18	D.12	Sozialbeiträge der Arbeitgeber	10 812	21,4
19	D.121	Tatsächliche Sozialbeiträge der Arbeitgeber (ohne Auszubildende) 6)	8 870	17,5
20	D.1211	Gesetzliche Arbeitgeberbeiträge zur Sozialversicherung	7 827	15,5
21		Rentenversicherungsbeiträge	3 856	7,6
22		dar.: Aufstockungsbeiträge zur Rentenversicherung im Rahmen der Altersteilzeit	(125)	(0,2)
23		Arbeitslosenversicherungsbeiträge	615	1,2
24		Kranken- und Pflegeversicherungsbeiträge	2 731	5,4
25		Beiträge zur Berufsgenossenschaft	585	1,2
26		Umlage für das Insolvenzgeld	38	0,1
27		Sonstige gesetzliche Aufwendungen 7)	/	/
28	D.1212	Aufwendungen für die betriebliche Altersversorgung ohne Entgeltumwandlung	/	/
29		Aufwendungen für betriebliche Ruhegeldzusagen	/	/
30		Zuwendungen an Pensionskassen	/	/
31		Zuwendungen an Unterstützungskassen	/	/
32		Beiträge zur Direktversicherung	/	/
33		Beiträge an Pensionsfonds	-	-
34		Beiträge an den Pensions-Sicherungs-Verein VVaG	/	/
35	D.122	Unterstellte Sozialbeiträge der Arbeitgeber (ohne Auszubildende) 8)	(1 852)	(3,7)
36	D.1221	Lohn- und Gehaltsfortzahlung	(1 486)	(2,9)
37		Lohn- und Gehaltsfortzahlung im Krankheitsfall	(1 446)	(2,9)
38		Arbeitgeberzuschüsse zum Mutterschaftsgeld 9)	41	0,1
39	D.1222	Unterstellte Sozialbeiträge zur Alters- und Gesundheitsvorsorge von Beamten	-	-
40	D.1223	Zahlungen an aus dem Unternehmen ausscheidende Arbeitnehmer	(345)	(0,7)
41		Entlassungsentschädigungen	/	/
42		Aufstockungsbeiträge zu Lohn und Gehalt im Rahmen der Altersteilzeit	(309)	(0,6)
43	D.1224	Sonstige freiwillige Sozialleistungen der Arbeitgeber	(21)	(0,0)
44	D.123	Sozialbeiträge der Arbeitgeber für Auszubildende	(91)	(0,2)
45	D.2	Kosten für die berufliche Aus- und Weiterbildung	/	/
46	D.3	Sonstige Aufwendungen 10)	/	/
47	D.4	Steuern auf die Lohnsumme oder Beschäftigtenzahl 11)	(12)	0,0
48		Nachrichtlich:		
49		Entgeltumwandlung der Arbeitnehmer für betriebliche Altersversorgung	(326)	(0,6)
50		Lohnnebenkosten 12)	11 012	21,8
51		dar.: gesetzliche Lohnnebenkosten 13)	9 417	18,6
52		Personalnebenkosten insgesamt 14)	20 641	40,8
53		dar.: gesetzliche Personalnebenkosten 15)	10 560	20,9
54		Bruttoarbeitskosten je Vollzeiteinheit einschließlich Auszubildende	48 847	96,5
55		Bruttoarbeitskosten je geleistete Stunde der Beschäftigten (ohne Auszubildende)	30,88	
		Nettoarbeitskosten je geleistete Stunde der Beschäftigten (einschl. Auszubildende)	29,78	

1) Harmonisierter Schlüssel der statistischen Ämter der Europäischen Union nach Verordnung (EG) 1737/2005.- 2) Laufend gezahltes für nicht gearbeitete Tage, Sachleistungen).- 3) Zahlungen, die im Allgemeinen nicht laufend mit jeder Lohn- und Gehaltszahlung 5) Naturalleistungen, Firmenwagen, Personalrabatte, Job-Tickets und Zinssparnisse.- 6) Zahlungen der Arbeitgeber an Versicherungs zur Winterbeschäftigungs-Umlage nach Winterbeschäftigungs-Verordnung.- 8) Sozialleistungen der Arbeitgeber direkt an ihre Arbeit nach Aufwendungsausgleichsgesetz.- 10) Anwerbskosten, vom Arbeitgeber gestellte Berufskleidung.- 11) Ausgleichsabgabe nach "indirekten Kosten" der Internationalen Arbeitsorganisation (ILO).- 13) Gesetzliche Arbeitgeberbeiträge zur Sozialversicherung, Arbeitgeber für Auszubildende, Steuern auf die Lohnsumme oder die Beschäftigtenzahl.- 14) Arbeitskosten insg. abzüglich Entgelt für Lohn- und Gehaltsfortzahlung, unterstellte Sozialbeiträge zur Alters- und Gesundheitsvorsorge von Beamten, Steuern auf die

Wirtschaftszweigen und Unternehmensgrößenklassen
und Berlin
entsorgung

Arbeitskosten je Vollzeiteinheit in Unternehmen mit ... Arbeitnehmern												Lfd. Nr.
davon mit ... bis ... Arbeitnehmern										50 und mehr		
10 - 49		50 - 249		250 - 499		500 - 999		1000 und mehr				
EUR	%	EUR	%	EUR	%	EUR	%	EUR	%	EUR	%	
43 664	100,0	(48 047)	100,0	55 153	100,0	57 812	100,0	54 059	100,0	52 688	100,0	1
43 527	99,7	(48 028)	100,0	55 144	100,0	57 812	100,0	54 059	100,0	52 679	100,0	2
/	/	/	/	/	/	-	-	-	-	/	/	3
43 420	99,4	(47 856)	99,6	54 762	99,3	57 795	100,0	53 973	99,8	52 501	99,6	4
34 709	79,5	(38 016)	79,1	41 872	75,9	44 633	77,2	42 823	79,2	41 062	77,9	5
34 397	78,8	(37 565)	78,2	41 540	75,3	44 348	76,7	42 406	78,4	40 678	77,2	6
27 492	63,0	(28 943)	60,2	31 387	56,9	33 444	57,8	30 771	56,9	30 715	58,3	7
/	/	/	(6,7)	3 656	6,6	4 284	7,4	5 300	9,8	3 900	7,4	8
/	/	/	/	/	/	959	1,7	647	1,2	/	/	9
/	/	/	/	85	0,2	58	0,1	75	0,1	69	(0,1)	10
4 848	11,1	(5 049)	10,5	6 020	10,9	6 481	11,2	6 037	11,2	5 731	10,9	11
3 583	8,2	(3 836)	8,0	4 659	8,4	5 030	8,7	4 536	8,4	4 386	8,3	12
1 136	2,6	(1 160)	2,4	1 308	2,4	1 451	2,5	1 226	2,3	1 263	2,4	13
/	/	/	/	/	/	0	0,0	275	0,5	/	/	14
/	/	/	/	/	/	81	0,1	223	0,4	/	/	15
302	0,7	224	0,5	165	0,3	79	0,1	215	0,4	181	0,3	16
/	/	/	/	(332)	(0,6)	285	0,5	417	0,8	(385)	(0,7)	17
(8 711)	19,9	9 840	(20,5)	(12 890)	23,4	13 162	22,8	11 150	20,6	11 439	21,7	18
7 537	17,3	8 318	(17,3)	(10 524)	19,1	9 965	17,2	8 912	16,5	9 267	17,6	19
6 924	15,9	7 277	(15,1)	8 416	15,3	8 963	15,5	8 535	15,8	8 097	15,4	20
3 337	7,6	3 601	(7,5)	4 174	7,6	4 476	7,7	4 188	7,7	4 010	7,6	21
/	/	/	/	/	/	289	0,5	214	0,4	(148)	(0,3)	22
537	1,2	581	1,2	672	1,2	693	1,2	663	1,2	639	1,2	23
2 491	5,7	2 602	(5,4)	2 875	5,2	3 064	5,3	2 865	5,3	2 803	5,3	24
526	1,2	(457)	/	655	1,2	685	1,2	762	1,4	603	(1,1)	25
33	0,1	(36)	0,1	40	0,1	44	0,1	41	0,1	40	0,1	26
-	-	-	-	-	-	-	-	16	0,0	/	/	27
/	/	/	/	/	/	1 003	1,7	377	0,7	/	/	28
/	/	/	/	/	/	685	1,2	-	-	/	/	29
/	/	/	/	/	/	310	0,5	372	0,7	/	/	30
/	/	/	/	(0)	/	-	-	-	-	/	/	31
/	/	/	/	(2)	/	-	-	-	-	/	/	32
/	/	/	/	-	-	-	-	-	-	-	-	33
/	/	/	/	/	/	8	0,0	5	0,0	/	/	34
/	/	/	/	(2 283)	(4,1)	3 122	5,4	2 129	3,9	(2 078)	(3,9)	35
(1 012)	(2,3)	/	/	(1 875)	(3,4)	2 358	4,1	1 523	2,8	(1 628)	(3,1)	36
(974)	(2,2)	/	/	(1 832)	(3,3)	2 314	4,0	1 482	2,7	(1 586)	(3,0)	37
39	0,1	(39)	0,1	43	0,1	44	0,1	41	0,1	41	0,1	38
-	-	-	-	-	-	-	-	-	-	-	-	39
/	/	/	/	/	/	758	1,3	533	1,0	(426)	(0,8)	40
/	/	/	/	(75)	/	1	0,0	47	0,1	/	/	41
/	/	/	/	/	/	757	1,3	486	0,9	(388)	(0,7)	42
/	/	/	/	/	/	6	0,0	73	0,1	24	(0,0)	43
/	/	/	(0,2)	/	(0,2)	74	0,1	109	0,2	(94)	(0,2)	44
/	/	/	/	/	/	4	0,0	18	0,0	/	/	45
/	/	/	/	/	/	1	0,0	52	0,1	/	/	46
(8)	(0,0)	/	(0,0)	12	0,0	11	0,0	16	0,0	(14)	0,0	47
/	/	/	/	(276)	(0,5)	365	0,6	647	1,2	(360)	0,7	48
(8 955)	20,5	10 031	(20,9)	(13 281)	24,1	13 178	22,8	11 236	20,8	11 626	22,1	49
8 024	18,4	8 563	(17,8)	10 386	18,8	11 407	19,7	10 182	18,8	9 832	18,7	50
16 172	37,0	19 103	39,8	23 766	43,1	24 368	42,2	23 288	43,1	21 973	41,7	51
9 082	20,8	9 620	20,0	11 610	21,1	12 783	22,1	11 299	20,9	11 001	20,9	52
42 379	97,1	(45 713)	95,1	53 758	97,5	56 162	97,1	52 254	96,7	50 762	96,3	53
25,38	/	(28,99)	/	34,23	/	37,24	/	33,94	/	32,63	/	54
24,56	/	27,56	/	33,38	/	36,18	/	32,80	/	31,42	/	55

Entgelt für die geleistete Arbeitszeit (Bruttolohn/Bruttogehalt abzüglich Sonderzahlungen, vermögenswirksame Leistungen, Vergütung geleistet werden.- 4) Unbare individuelle Leistungen, Aktienoptionsprogramme, Belegschaftsaktien, Belegschaftseinrichtungen.- träger oder Bildung von Rückstellungen, um ihren Arbeitnehmern Anspruch auf Sozialleistungen zu sichern.- 7) Arbeitgeberbeiträge nehmer, d. h. ohne Zwischenschaltung eines Versicherungsträgers und ohne Rückstellungen zu bilden.- 9) Beiträge zum U2-Verfahren Schwerbehindertenrecht (Teil 2 SGB IX).- 12) Arbeitskosten insg. abzüglich Bruttolöhne und -gehälter (D.11). Entspricht den Lohn- und Gehaltsfortzahlung, unterstellte Sozialbeiträge zur Alters- und Gesundheitsvorsorge von Beamten, Sozialbeiträge der die geleistete Arbeitszeit.- 15) Gesetzliche Arbeitgeberbeiträge zur Sozialversicherung, Vergütung gesetzlicher Feiertage, Lohnsumme oder die Beschäftigtenzahl.-

Lfd.Nr.	Schlüssel 1)	Kostenart	10 und mehr	
			EUR	%
1		Bruttoarbeitskosten insgesamt	44 189	100,0
2	D	Nettoarbeitskosten (Bruttoarbeitskosten abzüglich Lohnsubventionen)	44 104	99,8
3	D.5	Lohnsubventionen (dem Arbeitgeber erstattete Lohn- und Gehaltszahlungen)	/	/
4	D.1	Arbeitnehmerentgelt	43 905	99,4
5	D.11	Bruttolöhne und -gehälter	33 955	76,8
6	D.111	Bruttolöhne und -gehälter (ohne Auszubildende)	33 731	76,3
7	D.11111	Entgelt für die geleistete Arbeitszeit 2)	26 128	59,1
8	D.11112	Sonderzahlungen insgesamt 3)	2 465	5,6
9		dar.: von persönlichen Leistungen und vom Unternehmenserfolg abhängig	/	/
10	D.1112	Leistungen zur Vermögensbildung der Arbeitnehmer	107	0,2
11	D.1113	Vergütung für nicht gearbeitete Tage	4 753	10,8
12		Urlaubsvergütung	3 538	8,0
13		Vergütung gesetzlicher Feiertage	1 099	2,5
14		Vergütung sonstiger betrieblicher oder tariflicher arbeitsfreier Tage	(117)	/
15	D.1114	Sachleistungen 4)	(277)	(0,6)
16		dar.: unbare individuelle Leistungen 5)	213	0,5
17	D.112	Bruttolöhne und -gehälter der Auszubildenden	(225)	(0,5)
18	D.12	Sozialbeiträge der Arbeitgeber	9 950	22,5
19	D.121	Tatsächliche Sozialbeiträge der Arbeitgeber (ohne Auszubildende) 6)	8 174	18,5
20	D.1211	Gesetzliche Arbeitgeberbeiträge zur Sozialversicherung	7 330	16,6
21		Rentenversicherungsbeiträge	3 336	7,5
22		dar.: Aufstockungsbeiträge zur Rentenversicherung im Rahmen der Altersteilzeit	(62)	(0,1)
23		Arbeitslosenversicherungsbeiträge	537	1,2
24		Kranken- und Pflegeversicherungsbeiträge	2 509	5,7
25		Beiträge zur Berufsgenossenschaft	912	2,1
26		Umlage für das Insolvenzgeld	33	0,1
27		Sonstige gesetzliche Aufwendungen 7)	/	/
28	D.1212	Aufwendungen für die betriebliche Altersversorgung ohne Entgeltumwandlung	(844)	(1,9)
29		Aufwendungen für betriebliche Ruhegeldzusagen	/	/
30		Zuwendungen an Pensionskassen	/	/
31		Zuwendungen an Unterstützungskassen	/	/
32		Beiträge zur Direktversicherung	/	/
33		Beiträge an Pensionsfonds	/	/
34		Beiträge an den Pensions-Sicherungs-Verein VVaG	/	/
35	D.122	Unterstellte Sozialbeiträge der Arbeitgeber (ohne Auszubildende) 8)	1 717	3,9
36	D.1221	Lohn- und Gehaltsfortzahlung	1 403	3,2
37		Lohn- und Gehaltsfortzahlung im Krankheitsfall	1 368	3,1
38		Arbeitgeberzuschüsse zum Mutterschaftsgeld 9)	36	0,1
39	D.1222	Unterstellte Sozialbeiträge zur Alters- und Gesundheitsvorsorge von Beamten	-	-
40	D.1223	Zahlungen an aus dem Unternehmen ausscheidende Arbeitnehmer	(284)	(0,6)
41		Entlassungsentschädigungen	/	/
42		Aufstockungsbeiträge zu Lohn und Gehalt im Rahmen der Altersteilzeit	(122)	(0,3)
43	D.1224	Sonstige freiwillige Sozialleistungen der Arbeitgeber	/	/
44	D.123	Sozialbeiträge der Arbeitgeber für Auszubildende	(58)	(0,1)
45	D.2	Kosten für die berufliche Aus- und Weiterbildung	/	/
46	D.3	Sonstige Aufwendungen 10)	(140)	(0,3)
47	D.4	Steuern auf die Lohnsumme oder Beschäftigtenzahl 11)	23	0,1
48		Nachrichtlich:		
49		Entgeltumwandlung der Arbeitnehmer für betriebliche Altersversorgung	(228)	(0,5)
50		Lohnnebenkosten 12)	10 234	23,2
51		dar.: gesetzliche Lohnnebenkosten 13)	8 815	19,9
52		Personalnebenkosten insgesamt 14)	18 061	40,9
53		dar.: gesetzliche Personalnebenkosten 15)	9 856	22,3
54		Bruttoarbeitskosten je Vollzeiteinheit einschließlich Auszubildende	43 356	98,1
55		Bruttoarbeitskosten je geleistete Stunde der Beschäftigten (ohne Auszubildende)	25,98	
		Nettoarbeitskosten je geleistete Stunde der Beschäftigten (einschl. Auszubildende)	25,44	

1) Harmonisierter Schlüssel der statistischen Ämter der Europäischen Union nach Verordnung (EG) 1737/2005.- 2) Laufend gezahltes für nicht gearbeitete Tage, Sachleistungen).- 3) Zahlungen, die im Allgemeinen nicht laufend mit jeder Lohn- und Gehaltszahlung 5) Naturalleistungen, Firmenwagen, Personalrabatte, Job-Tickets und Zinssparnisse.- 6) Zahlungen der Arbeitgeber an Versicherungs zur Winterbeschäftigungs-Umlage nach Winterbeschäftigungs-Verordnung.- 8) Sozialleistungen der Arbeitgeber direkt an ihre Arbeit nach Aufwendungsausgleichsgesetz.- 10) Anwerbskosten, vom Arbeitgeber gestellte Berufskleidung.- 11) Ausgleichsabgabe nach "indirekten Kosten" der Internationalen Arbeitsorganisation (ILO).- 13) Gesetzliche Arbeitgeberbeiträge zur Sozialversicherung, Arbeitgeber für Auszubildende, Steuern auf die Lohnsumme oder die Beschäftigtenzahl.- 14) Arbeitskosten insg. abzüglich Entgelt für Lohn- und Gehaltsfortzahlung, unterstellte Sozialbeiträge zur Alters- und Gesundheitsvorsorge von Beamten, Steuern auf die

Wirtschaftszweigen und Unternehmensgrößenklassen

und Berlin

Beseitigung von Abfällen, Rückgewinnung

Arbeitskosten je Vollzeiteinheit in Unternehmen mit ... Arbeitnehmern												Lfd. Nr.
davon mit ... bis ... Arbeitnehmern										50 und mehr		
10 - 49		50 - 249		250 - 499		500 - 999		1000 und mehr				
EUR	%	EUR	%	EUR	%	EUR	%	EUR	%	EUR	%	
38 770	100,0	43 418	100,0	45 797	100,0	1
38 481	99,3	43 400	100,0	45 772	99,9	2
/	/	/	/	/	/	3
38 612	99,6	43 126	99,3	45 475	99,3	4
30 542	78,8	33 503	77,2	34 968	76,4	5
30 419	78,5	33 269	76,6	34 713	75,8	6
24 461	63,1	25 925	59,7	26 623	58,1	7
/	/	(2 255)	(5,2)	2 730	6,0	8
/	/	/	/	/	/	9
(104)	/	(110)	(0,3)	(108)	0,2	10
4 024	10,4	4 776	11,0	4 970	10,9	11
2 958	7,6	3 556	8,2	3 710	8,1	12
1 009	2,6	1 105	2,5	1 125	2,5	13
/	/	/	/	/	/	14
/	/	/	/	(282)	(0,6)	15
260	0,7	197	0,5	199	0,4	16
/	/	/	/	(255)	(0,6)	17
8 070	20,8	9 624	22,2	10 507	22,9	18
6 914	17,8	7 908	18,2	8 548	18,7	19
6 395	16,5	7 211	16,6	7 608	16,6	20
2 891	7,5	3 326	7,7	3 468	7,6	21
/	/	/	/	(77)	(0,2)	22
459	1,2	530	1,2	560	1,2	23
2 189	5,6	2 428	5,6	2 604	5,7	24
811	2,1	894	2,1	941	2,1	25
29	0,1	32	0,1	34	0,1	26
/	/	-	-	.	.	-	-	.	-	(1)	(0,0)	27
/	/	/	/	(941)	(2,1)	28
/	/	/	/	/	/	29
/	/	/	/	/	/	30
/	/	/	/	/	/	31
/	/	/	/	/	/	32
/	/	-	-	.	.	-	-	.	-	-	-	33
/	/	/	/	/	/	34
(1 126)	2,9	(1 656)	(3,8)	1 893	4,1	35
(1 060)	2,7	1 375	3,2	1 505	3,3	36
(1 027)	2,7	1 341	3,1	1 469	3,2	37
32	0,1	35	0,1	36	0,1	38
-	-	-	-	-	-	-	-	-	-	-	-	39
/	/	/	/	(350)	(0,8)	40
/	/	/	/	/	/	41
/	/	/	/	(152)	(0,3)	42
/	/	/	/	/	/	43
/	/	/	/	(66)	(0,1)	44
/	/	/	/	/	/	45
/	/	/	/	(152)	(0,3)	46
(14)	(0,0)	26	0,1	26	0,1	47
/	/	/	(0,5)	(232)	(0,5)	48
8 228	21,2	9 915	22,8	10 829	23,6	49
7 499	19,3	8 672	20,0	9 205	20,1	50
14 310	36,9	17 493	40,3	19 174	41,9	51
8 478	21,9	9 717	22,4	10 264	22,4	52
38 319	98,8	42 505	97,9	44 836	97,9	53
22,25		25,17		27,11		54
21,82		24,64		26,53		55

Entgelt für die geleistete Arbeitszeit (Bruttolohn/Bruttogehalt abzüglich Sonderzahlungen, vermögenswirksame Leistungen, Vergütung geleistet werden.- 4) Unbare individuelle Leistungen, Aktienoptionsprogramme, Belegschaftsaktien, Belegschaftseinrichtungen.- träger oder Bildung von Rückstellungen, um ihren Arbeitnehmern Anspruch auf Sozialleistungen zu sichern.- 7) Arbeitgeberbeiträge nehmer, d. h. ohne Zwischenschaltung eines Versicherungsträgers und ohne Rückstellungen zu bilden.- 9) Beiträge zum U2-Verfahren Schwerbehindertenrecht (Teil 2 SGB IX).- 12) Arbeitskosten insg. abzüglich Bruttolöhne und -gehälter (D.11). Entspricht den Lohn- und Gehaltsfortzahlung, unterstellte Sozialbeiträge zur Alters- und Gesundheitsvorsorge von Beamten, Sozialbeiträge der die geleistete Arbeitszeit.- 15) Gesetzliche Arbeitgeberbeiträge zur Sozialversicherung, Vergütung gesetzlicher Feiertage, Lohnsumme oder die Beschäftigtenzahl.-

Lfd.Nr.	Schlüssel 1)	Kostenart	10 und mehr	
			EUR	%
1		Bruttoarbeitskosten insgesamt	47 077	100,0
2	D	Nettoarbeitskosten (Bruttoarbeitskosten abzüglich Lohnsubventionen)	46 926	99,7
3	D.5	Lohnsubventionen (dem Arbeitgeber erstattete Lohn- und Gehaltszahlungen)	/	/
4	D.1	Arbeitnehmerentgelt	46 632	99,1
5	D.11	Bruttolöhne und -gehälter	37 088	78,8
6	D.111	Bruttolöhne und -gehälter (ohne Auszubildende)	36 942	78,5
7	D.11111	Entgelt für die geleistete Arbeitszeit 2)	27 848	59,2
8	D.11112	Sonderzahlungen insgesamt 3)	(3 218)	6,8
9		dar.: von persönlichen Leistungen und vom Unternehmenserfolg abhängig	/	/
10	D.1112	Leistungen zur Vermögensbildung der Arbeitnehmer	(151)	(0,3)
11	D.1113	Vergütung für nicht gearbeitete Tage	5 257	11,2
12		Urlaubsvergütung	3 889	8,3
13		Vergütung gesetzlicher Feiertage	1 168	2,5
14		Vergütung sonstiger betrieblicher oder tariflicher arbeitsfreier Tage	/	/
15	D.1114	Sachleistungen 4)	/	/
16		dar.: unbare individuelle Leistungen 5)	451	1,0
17	D.112	Bruttolöhne und -gehälter der Auszubildenden	/	/
18	D.12	Sozialbeiträge der Arbeitgeber	9 544	20,3
19	D.121	Tatsächliche Sozialbeiträge der Arbeitgeber (ohne Auszubildende) 6)	7 884	16,7
20	D.1211	Gesetzliche Arbeitgeberbeiträge zur Sozialversicherung	7 670	16,3
21		Rentenversicherungsbeiträge	3 539	7,5
22		dar.: Aufstockungsbeiträge zur Rentenversicherung im Rahmen der Altersteilzeit	(63)	(0,1)
23		Arbeitslosenversicherungsbeiträge	568	1,2
24		Kranken- und Pflegeversicherungsbeiträge	2 531	5,4
25		Beiträge zur Berufsgenossenschaft	990	2,1
26		Umlage für das Insolvenzgeld	36	0,1
27		Sonstige gesetzliche Aufwendungen 7)	/	/
28	D.1212	Aufwendungen für die betriebliche Altersversorgung ohne Entgeltumwandlung	/	/
29		Aufwendungen für betriebliche Ruhegeldzusagen	/	/
30		Zuwendungen an Pensionskassen	/	/
31		Zuwendungen an Unterstützungskassen	/	/
32		Beiträge zur Direktversicherung	/	/
33		Beiträge an Pensionsfonds	-	-
34		Beiträge an den Pensions-Sicherungs-Verein VVaG	/	/
35	D.122	Unterstellte Sozialbeiträge der Arbeitgeber (ohne Auszubildende) 8)	1 625	3,5
36	D.1221	Lohn- und Gehaltsfortzahlung	1 336	2,8
37		Lohn- und Gehaltsfortzahlung im Krankheitsfall	1 299	2,8
38		Arbeitgeberzuschüsse zum Mutterschaftsgeld 9)	37	0,1
39	D.1222	Unterstellte Sozialbeiträge zur Alters- und Gesundheitsvorsorge von Beamten	-	-
40	D.1223	Zahlungen an aus dem Unternehmen ausscheidende Arbeitnehmer	/	/
41		Entlassungsentschädigungen	/	/
42		Aufstockungsbeiträge zu Lohn und Gehalt im Rahmen der Altersteilzeit	/	/
43	D.1224	Sonstige freiwillige Sozialleistungen der Arbeitgeber	/	/
44	D.123	Sozialbeiträge der Arbeitgeber für Auszubildende	/	/
45	D.2	Kosten für die berufliche Aus- und Weiterbildung	/	/
46	D.3	Sonstige Aufwendungen 10)	/	/
47	D.4	Steuern auf die Lohnsumme oder Beschäftigtenzahl 11)	(39)	(0,1)
48		Nachrichtlich:		
49		Entgeltumwandlung der Arbeitnehmer für betriebliche Altersversorgung	/	/
50		Lohnnebenkosten 12)	9 989	21,2
51		dar.: gesetzliche Lohnnebenkosten 13)	9 081	19,3
52		Personalnebenkosten insgesamt 14)	19 229	40,8
53		dar.: gesetzliche Personalnebenkosten 15)	10 213	21,7
54		Bruttoarbeitskosten je Vollzeiteinheit einschließlich Auszubildende	46 364	98,5
55		Bruttoarbeitskosten je geleistete Stunde der Beschäftigten (ohne Auszubildende)	27,88	
		Nettoarbeitskosten je geleistete Stunde der Beschäftigten (einschl. Auszubildende)	27,36	

1) Harmonisierter Schlüssel der statistischen Ämter der Europäischen Union nach Verordnung (EG) 1737/2005.- 2) Laufend gezahltes für nicht gearbeitete Tage, Sachleistungen).- 3) Zahlungen, die im Allgemeinen nicht laufend mit jeder Lohn- und Gehaltszahlung 5) Naturalleistungen, Firmenwagen, Personalrabatte, Job-Tickets und Zinssparnisse.- 6) Zahlungen der Arbeitgeber an Versicherungs zur Winterbeschäftigungs-Umlage nach Winterbeschäftigungs-Verordnung.- 8) Sozialleistungen der Arbeitgeber direkt an ihre Arbeit nach Aufwendungsausgleichsgesetz.- 10) Anwerbekosten, vom Arbeitgeber gestellte Berufskleidung.- 11) Ausgleichsabgabe nach "indirekten Kosten" der Internationalen Arbeitsorganisation (ILO).- 13) Gesetzliche Arbeitgeberbeiträge zur Sozialversicherung, Arbeitgeber für Auszubildende, Steuern auf die Lohnsumme oder die Beschäftigtenzahl.- 14) Arbeitskosten insg. abzüglich Entgelt für Lohn- und Gehaltsfortzahlung, unterstellte Sozialbeiträge zur Alters- und Gesundheitsvorsorge von Beamten, Steuern auf die

Wirtschaftszweigen und Unternehmensgrößenklassen

und Berlin

und sonstige Entsorgung

Arbeitskosten je Vollzeiteinheit in Unternehmen mit ... Arbeitnehmern												Lfd. Nr.
davon mit ... bis ... Arbeitnehmern										50 und mehr		
10 - 49		50 - 249		250 - 499		500 - 999		1000 und mehr				
EUR	%	EUR	%	EUR	%	EUR	%	EUR	%	EUR	%	
44 604	100,0	-	-	-	-	48 036	100,0	1
44 447	99,6	-	-	-	-	47 887	99,7	2
/	/	-	-	-	-	/	/	3
44 323	99,4	-	-	-	-	47 527	98,9	4
35 876	80,4	-	-	-	-	37 558	78,2	5
35 792	80,2	-	-	-	-	37 387	77,8	6
28 112	63,0	-	-	-	-	27 745	57,8	7
/	/	-	-	-	-	3 574	7,4	8
/	/	.	.	-	-	-	-	-	-	/	/	9
/	/	-	-	-	-	(173)	(0,4)	10
(4 696)	10,5	-	-	-	-	5 474	11,4	11
(3 418)	7,7	-	-	-	-	4 072	8,5	12
1 186	2,7	-	-	-	-	1 160	2,4	13
/	/	-	-	-	-	/	/	14
/	/	.	.	-	-	-	-	-	-	/	/	15
527	1,2	.	.	-	-	-	-	-	-	421	0,9	16
/	/	-	-	-	-	/	/	17
8 447	18,9	-	-	-	-	9 969	20,8	18
7 416	16,6	-	-	-	-	8 065	16,8	19
7 206	16,2	-	-	-	-	7 850	16,3	20
3 286	7,4	-	-	-	-	3 638	7,6	21
-	-	-	-	-	-	/	/	22
529	1,2	-	-	-	-	583	1,2	23
2 425	5,4	-	-	-	-	2 572	5,4	24
932	2,1	-	-	-	-	1 012	2,1	25
34	0,1	-	-	-	-	36	0,1	26
-	-	.	.	-	-	-	-	-	-	/	/	27
/	/	-	-	-	-	/	/	28
/	/	-	-	.	.	-	-	-	-	/	/	29
/	/	-	-	-	-	/	/	30
-	-	-	-	-	-	/	/	31
/	/	-	-	-	-	/	/	32
-	-	-	-	-	-	-	-	-	-	-	-	33
/	/	-	-	-	-	-	-	-	-	-	-	34
/	(2,3)	-	-	-	-	(1 863)	(3,9)	35
/	(2,3)	-	-	-	-	1 460	(3,0)	36
/	(2,2)	-	-	-	-	1 422	(3,0)	37
33	0,1	-	-	-	-	-	-	-	-	38	0,1	38
-	-	-	-	-	-	-	-	-	-	-	-	39
/	/	-	-	-	-	/	/	40
/	/	-	-	-	-	/	/	41
/	/	-	-	-	-	/	/	42
-	-	-	-	-	-	/	/	43
/	/	-	-	-	-	/	/	44
/	/	-	-	-	-	/	/	45
/	/	-	-	-	-	/	/	46
/	/	-	-	-	-	(43)	/	47
/	/	-	-	-	-	(253)	(0,5)	48
8 728	19,6	-	-	-	-	10 477	21,8	49
8 274	18,5	-	-	-	-	9 394	19,6	50
(16 492)	37,0	-	-	-	-	20 290	42,2	51
9 440	21,2	-	-	-	-	10 513	21,9	52
44 253	99,2	-	-	-	-	47 175	98,2	53
(24,92)		-	-	-	-	29,13		54
(24,63)		-	-	-	-	28,49		55

Entgelt für die geleistete Arbeitszeit (Bruttolohn/Bruttogehalt abzüglich Sonderzahlungen, vermögenswirksame Leistungen, Vergütung geleistet werden.- 4) Unbare individuelle Leistungen, Aktienoptionsprogramme, Belegschaftsaktien, Belegschaftseinrichtungen.- träger oder Bildung von Rückstellungen, um ihren Arbeitnehmern Anspruch auf Sozialleistungen zu sichern.- 7) Arbeitgeberbeiträge nehmer, d. h. ohne Zwischenschaltung eines Versicherungsträgers und ohne Rückstellungen zu bilden.- 9) Beiträge zum U2-Verfahren Schwerbehindertenrecht (Teil 2 SGB IX).- 12) Arbeitskosten insg. abzüglich Bruttolöhne und -gehälter (D.11). Entspricht den Lohn- und Gehaltsfortzahlung, unterstellte Sozialbeiträge zur Alters- und Gesundheitsvorsorge von Beamten, Sozialbeiträge der die geleistete Arbeitszeit.- 15) Gesetzliche Arbeitgeberbeiträge zur Sozialversicherung, Vergütung gesetzlicher Feiertage, Lohnsumme oder die Beschäftigtenzahl.-

Lfd.Nr.	Schlüssel 1)	Kostenart	10 und mehr	
			EUR	%
1		Bruttoarbeitskosten insgesamt	43 645	100,0
2	D	Nettoarbeitskosten (Bruttoarbeitskosten abzüglich Lohnsubventionen)	43 443	99,5
3	D.5	Lohnsubventionen (dem Arbeitgeber erstattete Lohn- und Gehaltszahlungen)	(201)	(0,5)
4	D.1	Arbeitnehmerentgelt	43 440	99,5
5	D.11	Bruttolöhne und -gehälter	33 895	77,7
6	D.111	Bruttolöhne und -gehälter (ohne Auszubildende)	33 129	75,9
7	D.11111	Entgelt für die geleistete Arbeitszeit 2)	26 257	60,2
8	D.11112	Sonderzahlungen insgesamt 3)	1 849	4,2
9		dar.: von persönlichen Leistungen und vom Unternehmenserfolg abhängig	(439)	(1,0)
10	D.1112	Leistungen zur Vermögensbildung der Arbeitnehmer	(170)	(0,4)
11	D.1113	Vergütung für nicht gearbeitete Tage	4 556	10,4
12		Urlaubsvergütung	3 320	7,6
13		Vergütung gesetzlicher Feiertage	1 092	2,5
14		Vergütung sonstiger betrieblicher oder tariflicher arbeitsfreier Tage	(144)	(0,3)
15	D.1114	Sachleistungen 4)	(297)	0,7
16		dar.: unbare individuelle Leistungen 5)	288	0,7
17	D.112	Bruttolöhne und -gehälter der Auszubildenden	766	1,8
18	D.12	Sozialbeiträge der Arbeitgeber	9 545	21,9
19	D.121	Tatsächliche Sozialbeiträge der Arbeitgeber (ohne Auszubildende) 6)	8 219	18,8
20	D.1211	Gesetzliche Arbeitgeberbeiträge zur Sozialversicherung	7 828	17,9
21		Rentenversicherungsbeiträge	3 190	7,3
22		dar.: Aufstockungsbeiträge zur Rentenversicherung im Rahmen der Altersteilzeit	(12)	(0,0)
23		Arbeitslosenversicherungsbeiträge	513	1,2
24		Kranken- und Pflegeversicherungsbeiträge	2 417	5,5
25		Beiträge zur Berufsgenossenschaft	1 453	3,3
26		Umlage für das Insolvenzgeld	32	0,1
27		Sonstige gesetzliche Aufwendungen 7)	222	0,5
28	D.1212	Aufwendungen für die betriebliche Altersversorgung ohne Entgeltumwandlung	391	0,9
29		Aufwendungen für betriebliche Ruhegeldzusagen	(181)	(0,4)
30		Zuwendungen an Pensionskassen	(78)	(0,2)
31		Zuwendungen an Unterstützungskassen	/	/
32		Beiträge zur Direktversicherung	(79)	(0,2)
33		Beiträge an Pensionsfonds	/	/
34		Beiträge an den Pensions-Sicherungs-Verein VVaG	(8)	(0,0)
35	D.122	Unterstellte Sozialbeiträge der Arbeitgeber (ohne Auszubildende) 8)	1 141	2,6
36	D.1221	Lohn- und Gehaltsfortzahlung	1 051	2,4
37		Lohn- und Gehaltsfortzahlung im Krankheitsfall	1 013	2,3
38		Arbeitgeberzuschüsse zum Mutterschaftsgeld 9)	38	0,1
39	D.1222	Unterstellte Sozialbeiträge zur Alters- und Gesundheitsvorsorge von Beamten	-	-
40	D.1223	Zahlungen an aus dem Unternehmen ausscheidende Arbeitnehmer	(87)	(0,2)
41		Entlassungsentschädigungen	(75)	(0,2)
42		Aufstockungsbeträge zu Lohn und Gehalt im Rahmen der Altersteilzeit	/	/
43	D.1224	Sonstige freiwillige Sozialleistungen der Arbeitgeber	/	/
44	D.123	Sozialbeiträge der Arbeitgeber für Auszubildende	185	0,4
45	D.2	Kosten für die berufliche Aus- und Weiterbildung	(87)	(0,2)
46	D.3	Sonstige Aufwendungen 10)	(92)	(0,2)
47	D.4	Steuern auf die Lohnsumme oder Beschäftigtenzahl 11)	26	0,1
48		Nachrichtlich:		
49		Entgeltumwandlung der Arbeitnehmer für betriebliche Altersversorgung	249	0,6
50		Lohnnebenkosten 12)	9 750	22,3
51		dar.: gesetzliche Lohnnebenkosten 13)	9 090	20,8
52		Personalnebenkosten insgesamt 14)	17 388	39,8
53		dar.: gesetzliche Personalnebenkosten 15)	9 997	22,9
54		Bruttoarbeitskosten je Vollzeiteinheit einschließlich Auszubildende	40 450	92,7
55		Bruttoarbeitskosten je geleistete Stunde der Beschäftigten (ohne Auszubildende)	25,68	
		Nettoarbeitskosten je geleistete Stunde der Beschäftigten (einschl. Auszubildende)	23,68	

1) Harmonisierter Schlüssel der statistischen Ämter der Europäischen Union nach Verordnung (EG) 1737/2005.- 2) Laufend gezahltes für nicht gearbeitete Tage, Sachleistungen).- 3) Zahlungen, die im Allgemeinen nicht laufend mit jeder Lohn- und Gehaltszahlung 5) Naturalleistungen, Firmenwagen, Personalrabatte, Job-Tickets und Zinssparnisse.- 6) Zahlungen der Arbeitgeber an Versicherungs zur Winterbeschäftigungs-Umlage nach Winterbeschäftigungs-Verordnung.- 8) Sozialleistungen der Arbeitgeber direkt an ihre Arbeit nach Aufwendungsausgleichsgesetz.- 10) Anwerbekosten, vom Arbeitgeber gestellte Berufskleidung.- 11) Ausgleichsabgabe nach "indirekten Kosten" der Internationalen Arbeitsorganisation (ILO).- 13) Gesetzliche Arbeitgeberbeiträge zur Sozialversicherung, Arbeitgeber für Auszubildende, Steuern auf die Lohnsumme oder die Beschäftigtenzahl.- 14) Arbeitskosten insg. abzüglich Entgelt für Lohn- und Gehaltsfortzahlung, unterstellte Sozialbeiträge zur Alters- und Gesundheitsvorsorge von Beamten, Steuern auf die

Wirtschaftszweigen und Unternehmensgrößenklassen
und Berlin
gewerbe

Arbeitskosten je Vollzeiteinheit in Unternehmen mit ... Arbeitnehmern												Lfd. Nr.
davon mit ... bis ... Arbeitnehmern										50 und mehr		
10 - 49		50 - 249		250 - 499		500 - 999		1000 und mehr				
EUR	%	EUR	%	EUR	%	EUR	%	EUR	%	EUR	%	
40 103	100,0	45 761	100,0	51 485	100,0	53 902	100,0	59 477	100,0	48 826	100,0	1
39 823	99,3	45 657	99,8	51 385	99,8	53 879	100,0	59 461	100,0	48 740	99,8	2
/	/	/	/	/	/	23	0,0	/	/	/	/	3
39 965	99,7	45 509	99,5	51 129	99,3	53 428	99,1	59 073	99,3	48 524	99,4	4
31 281	78,0	35 514	77,6	39 815	77,3	41 550	77,1	45 039	75,7	37 718	77,3	5
30 435	75,9	34 809	76,1	39 272	76,3	40 967	76,0	44 547	74,9	37 070	75,9	6
24 515	61,1	27 429	59,9	30 387	59,0	31 348	58,2	32 975	55,4	28 806	59,0	7
(1 390)	(3,5)	(2 017)	(4,4)	(2 733)	(5,3)	3 335	6,2	4 522	7,6	2 520	5,2	8
/	/	/	/	/	/	1 118	2,1	1 186	2,0	(682)	(1,4)	9
(175)	(0,4)	164	0,4	(160)	(0,3)	176	0,3	154	0,3	163	0,3	10
4 144	10,3	4 871	10,6	5 526	10,7	5 546	10,3	6 094	10,2	5 158	10,6	11
3 011	7,5	3 514	7,7	4 097	8,0	4 098	7,6	4 636	7,8	3 772	7,7	12
1 015	2,5	1 145	2,5	1 282	2,5	1 351	2,5	1 362	2,3	1 206	2,5	13
/	/	/	/	/	/	97	0,2	96	0,2	/	/	14
(211)	(0,5)	(329)	(0,7)	/	/	562	1,0	801	1,3	(423)	(0,9)	15
210	0,5	321	0,7	456	0,9	518	1,0	710	1,2	401	0,8	16
846	2,1	(705)	(1,5)	(543)	(1,1)	583	1,1	493	0,8	649	1,3	17
8 684	21,7	9 995	21,8	11 314	22,0	11 878	22,0	14 034	23,6	10 805	22,1	18
7 477	18,6	8 677	19,0	9 721	18,9	10 213	18,9	11 725	19,7	9 305	19,1	19
7 223	18,0	8 327	18,2	9 184	17,8	9 381	17,4	9 883	16,6	8 713	17,8	20
2 927	7,3	3 362	7,3	3 779	7,3	3 894	7,2	4 319	7,3	3 575	7,3	21
/	/	/	/	/	/	41	0,1	100	0,2	(26)	(0,1)	22
467	1,2	544	1,2	621	1,2	637	1,2	696	1,2	580	1,2	23
2 288	5,7	2 512	5,5	2 755	5,4	2 747	5,1	2 864	4,8	2 605	5,3	24
1 295	3,2	1 614	3,5	1 745	3,4	1 885	3,5	1 858	3,1	1 683	3,4	25
30	0,1	34	0,1	38	0,1	40	0,1	43	0,1	36	0,1	26
(215)	(0,5)	(261)	(0,6)	/	/	179	0,3	102	0,2	(233)	(0,5)	27
/	/	(351)	(0,8)	/	/	832	1,5	1 842	3,1	593	1,2	28
/	/	/	/	/	/	632	1,2	1 443	2,4	(358)	(0,7)	29
/	/	/	/	/	/	147	0,3	(54)	(0,1)	/	/	30
/	/	/	/	/	/	8	0,0	252	0,4	/	/	31
(101)	(0,3)	/	/	/	/	24	0,0	21	0,0	/	/	32
/	/	/	/	/	/	2	0,0	19	0,0	/	/	33
/	/	/	/	/	/	19	0,0	53	0,1	(15)	(0,0)	34
1 002	2,5	1 149	2,5	1 454	2,8	1 532	2,8	2 192	3,7	1 344	2,8	35
966	2,4	1 048	2,3	1 300	2,5	1 285	2,4	1 671	2,8	1 175	2,4	36
931	2,3	1 007	2,2	1 256	2,4	1 241	2,3	1 623	2,7	1 132	2,3	37
35	0,1	41	0,1	43	0,1	44	0,1	48	0,1	42	0,1	38
-	-	-	-	-	-	-	-	-	-	-	-	39
/	/	/	/	/	/	244	0,5	506	0,9	(165)	(0,3)	40
/	/	/	/	/	/	168	0,3	316	0,5	/	/	41
/	/	/	/	/	/	76	0,1	190	0,3	(34)	(0,1)	42
/	/	/	/	/	/	3	0,0	14	0,0	/	/	43
205	0,5	(169)	(0,4)	(139)	(0,3)	133	0,2	117	0,2	156	0,3	44
/	/	/	/	/	/	266	0,5	243	0,4	(146)	(0,3)	45
/	(0,2)	/	/	/	/	(168)	0,3	122	0,2	(115)	(0,2)	46
(16)	(0,0)	41	0,1	41	0,1	40	0,1	39	0,1	41	0,1	47
(238)	(0,6)	(240)	(0,5)	/	/	280	0,5	368	0,6	264	0,5	48
8 822	22,0	10 246	22,4	11 670	22,7	12 352	22,9	14 437	24,3	11 108	22,7	49
8 410	21,0	9 585	20,9	10 663	20,7	10 839	20,1	11 710	19,7	10 084	20,7	50
15 589	38,9	18 332	40,1	21 098	41,0	22 554	41,8	26 502	44,6	20 020	41,0	51
9 221	23,0	10 560	23,1	11 806	22,9	12 057	22,4	12 956	21,8	11 134	22,8	52
36 729	91,6	42 940	93,8	48 867	94,9	51 331	95,2	57 006	95,8	46 057	94,3	53
23,62		26,71		30,14		31,84		36,28		28,69		54
21,48		25,00		28,53		30,32		34,74		27,00		55

Entgelt für die geleistete Arbeitszeit (Bruttolohn/Bruttogehalt abzüglich Sonderzahlungen, vermögenswirksame Leistungen, Vergütung geleistet werden.- 4) Unbare individuelle Leistungen, Aktienoptionsprogramme, Belegschaftsaktien, Belegschaftseinrichtungen.- träger oder Bildung von Rückstellungen, um ihren Arbeitnehmern Anspruch auf Sozialleistungen zu sichern.- 7) Arbeitgeberbeiträge nehmer, d. h. ohne Zwischenschaltung eines Versicherungsträgers und ohne Rückstellungen zu bilden.- 9) Beiträge zum U2-Verfahren Schwerbehindertenrecht (Teil 2 SGB IX).- 12) Arbeitskosten insg. abzüglich Bruttolöhne und -gehälter (D.11). Entspricht den Lohn- und Gehaltsfortzahlung, unterstellte Sozialbeiträge zur Alters- und Gesundheitsvorsorge von Beamten, Sozialbeiträge der die geleistete Arbeitszeit.- 15) Gesetzliche Arbeitgeberbeiträge zur Sozialversicherung, Vergütung gesetzlicher Feiertage, Lohnsumme oder die Beschäftigtenzahl.-

Lfd.Nr.	Schlüssel 1)	Kostenart	10 und mehr	
			EUR	%
1		Bruttoarbeitskosten insgesamt	45 972	100,0
2	D	Nettoarbeitskosten (Bruttoarbeitskosten abzüglich Lohnsubventionen)	45 693	99,4
3	D.5	Lohnsubventionen (dem Arbeitgeber erstattete Lohn- und Gehaltszahlungen)	/	/
4	D.1	Arbeitnehmerentgelt	45 794	99,6
5	D.11	Bruttolöhne und -gehälter	34 890	75,9
6	D.111	Bruttolöhne und -gehälter (ohne Auszubildende)	34 181	74,4
7	D.11111	Entgelt für die geleistete Arbeitszeit 2)	27 216	59,2
8	D.11112	Sonderzahlungen insgesamt 3)	(1 740)	3,8
9		dar.: von persönlichen Leistungen und vom Unternehmenserfolg abhängig	/	/
10	D.1112	Leistungen zur Vermögensbildung der Arbeitnehmer	144	0,3
11	D.1113	Vergütung für nicht gearbeitete Tage	4 788	10,4
12		Urlaubsvergütung	3 476	7,6
13		Vergütung gesetzlicher Feiertage	1 149	2,5
14		Vergütung sonstiger betrieblicher oder tariflicher arbeitsfreier Tage	/	/
15	D.1114	Sachleistungen 4)	(292)	(0,6)
16		dar.: unbare individuelle Leistungen 5)	284	0,6
17	D.112	Bruttolöhne und -gehälter der Auszubildenden	(709)	(1,5)
18	D.12	Sozialbeiträge der Arbeitgeber	10 904	23,7
19	D.121	Tatsächliche Sozialbeiträge der Arbeitgeber (ohne Auszubildende) 6)	9 557	20,8
20	D.1211	Gesetzliche Arbeitgeberbeiträge zur Sozialversicherung	9 074	19,7
21		Rentenversicherungsbeiträge	3 303	7,2
22		dar.: Aufstockungsbeiträge zur Rentenversicherung im Rahmen der Altersteilzeit	(19)	(0,0)
23		Arbeitslosenversicherungsbeiträge	535	1,2
24		Kranken- und Pflegeversicherungsbeiträge	2 483	5,4
25		Beiträge zur Berufsgenossenschaft	2 386	5,2
26		Umlage für das Insolvenzgeld	33	0,1
27		Sonstige gesetzliche Aufwendungen 7)	/	/
28	D.1212	Aufwendungen für die betriebliche Altersversorgung ohne Entgeltumwandlung	(483)	(1,1)
29		Aufwendungen für betriebliche Ruhegeldzusagen	/	/
30		Zuwendungen an Pensionskassen	/	/
31		Zuwendungen an Unterstützungskassen	/	/
32		Beiträge zur Direktversicherung	/	/
33		Beiträge an Pensionsfonds	/	/
34		Beiträge an den Pensions-Sicherungs-Verein VVaG	(9)	(0,0)
35	D.122	Unterstellte Sozialbeiträge der Arbeitgeber (ohne Auszubildende) 8)	1 175	2,6
36	D.1221	Lohn- und Gehaltsfortzahlung	1 058	2,3
37		Lohn- und Gehaltsfortzahlung im Krankheitsfall	1 019	2,2
38		Arbeitgeberzuschüsse zum Mutterschaftsgeld 9)	39	0,1
39	D.1222	Unterstellte Sozialbeiträge zur Alters- und Gesundheitsvorsorge von Beamten	-	-
40	D.1223	Zahlungen an aus dem Unternehmen ausscheidende Arbeitnehmer	/	/
41		Entlassungsentschädigungen	/	/
42		Aufstockungsbeiträge zu Lohn und Gehalt im Rahmen der Altersteilzeit	/	/
43	D.1224	Sonstige freiwillige Sozialleistungen der Arbeitgeber	/	/
44	D.123	Sozialbeiträge der Arbeitgeber für Auszubildende	(171)	(0,4)
45	D.2	Kosten für die berufliche Aus- und Weiterbildung	/	(0,2)
46	D.3	Sonstige Aufwendungen 10)	/	(0,2)
47	D.4	Steuern auf die Lohnsumme oder Beschäftigtenzahl 11)	29	0,1
48		Nachrichtlich:		
49		Entgeltumwandlung der Arbeitnehmer für betriebliche Altersversorgung	(228)	(0,5)
50		Lohnnebenkosten 12)	11 082	24,1
51		dar.: gesetzliche Lohnnebenkosten 13)	10 333	22,5
52		Personalnebenkosten insgesamt 14)	18 756	40,8
53		dar.: gesetzliche Personalnebenkosten 15)	11 311	24,6
54		Bruttoarbeitskosten je Vollzeiteinheit einschließlich Auszubildende	43 598	94,8
55		Bruttoarbeitskosten je geleistete Stunde der Beschäftigten (ohne Auszubildende)	27,21	
		Nettoarbeitskosten je geleistete Stunde der Beschäftigten (einschl. Auszubildende)	25,64	

1) Harmonisierter Schlüssel der statistischen Ämter der Europäischen Union nach Verordnung (EG) 1737/2005.- 2) Laufend gezahltes für nicht gearbeitete Tage, Sachleistungen).- 3) Zahlungen, die im Allgemeinen nicht laufend mit jeder Lohn- und Gehaltszahlung 5) Naturalleistungen, Firmenwagen, Personalrabatte, Job-Tickets und Zinssparnisse.- 6) Zahlungen der Arbeitgeber an Versicherungs zur Winterbeschäftigungs-Umlage nach Winterbeschäftigungs-Verordnung.- 8) Sozialleistungen der Arbeitgeber direkt an ihre Arbeit nach Aufwendungsausgleichsgesetz.- 10) Anwerbekosten, vom Arbeitgeber gestellte Berufskleidung.- 11) Ausgleichsabgabe nach "indirekten Kosten" der Internationalen Arbeitsorganisation (ILO).- 13) Gesetzliche Arbeitgeberbeiträge zur Sozialversicherung, Arbeitgeber für Auszubildende, Steuern auf die Lohnsumme oder die Beschäftigtenzahl.- 14) Arbeitskosten insg. abzüglich Entgelt für Lohn- und Gehaltsfortzahlung, unterstellte Sozialbeiträge zur Alters- und Gesundheitsvorsorge von Beamten, Steuern auf die

Wirtschaftszweigen und Unternehmensgrößenklassen
und Berlin
bau

Arbeitskosten je Vollzeiteinheit in Unternehmen mit ... Arbeitnehmern												Lfd. Nr.
davon mit ... bis ... Arbeitnehmern										50 und mehr		
10 - 49		50 - 249		250 - 499		500 - 999		1000 und mehr				
EUR	%	EUR	%	EUR	%	EUR	%	EUR	%	EUR	%	
41 495	100,0	47 271	100,0	53 404	100,0	53 857	100,0	65 285	100,0	50 796	100,0	1
41 107	99,1	47 077	99,6	53 184	99,6	53 829	99,9	65 245	99,9	50 633	99,7	2
/	/	/	/	/	/	(28)	/	/	/	/	/	3
41 379	99,7	47 062	99,6	53 079	99,4	53 369	99,1	65 108	99,7	50 549	99,5	4
31 528	76,0	35 987	76,1	40 238	75,3	41 269	76,6	48 567	74,4	38 512	75,8	5
30 734	74,1	35 362	74,8	39 716	74,4	40 550	75,3	47 980	73,5	37 894	74,6	6
24 972	60,2	27 846	58,9	30 476	57,1	32 256	59,9	36 580	56,0	29 634	58,3	7
/	(2,9)	/	(4,0)	(3 087)	(5,8)	2 414	4,5	3 874	5,9	(2 326)	4,6	8
/	/	/	/	/	/	/	(0,4)	713	1,1	/	/	9
(156)	(0,4)	(132)	(0,3)	136	0,3	/	/	130	0,2	131	0,3	10
4 248	10,2	5 082	10,8	5 491	10,3	5 459	10,1	6 778	10,4	5 371	10,6	11
3 065	7,4	3 668	7,8	3 992	7,5	3 953	7,3	5 207	8,0	3 918	7,7	12
1 042	2,5	1 182	2,5	1 299	2,4	1 416	2,6	1 559	2,4	1 264	2,5	13
/	/	/	/	/	/	(91)	(0,2)	(12)	(0,0)	/	/	14
/	/	/	/	(525)	(1,0)	(302)	(0,6)	618	0,9	(433)	(0,9)	15
161	0,4	395	0,8	523	1,0	199	0,4	616	0,9	417	0,8	16
(794)	(1,9)	(626)	(1,3)	(522)	(1,0)	719	1,3	587	0,9	(618)	1,2	17
9 851	23,7	11 074	23,4	12 841	24,0	12 100	22,5	16 540	25,3	12 037	23,7	18
8 675	20,9	9 710	20,5	11 387	21,3	10 710	19,9	13 901	21,3	10 507	20,7	19
8 425	20,3	9 258	19,6	10 220	19,1	10 106	18,8	11 926	18,3	9 774	19,2	20
2 993	7,2	3 407	7,2	3 779	7,1	3 751	7,0	4 672	7,2	3 636	7,2	21
/	/	/	/	/	/	/	(0,1)	146	0,2	(38)	(0,1)	22
479	1,2	555	1,2	619	1,2	620	1,2	772	1,2	595	1,2	23
2 340	5,6	2 542	5,4	2 773	5,2	2 718	5,0	2 954	4,5	2 636	5,2	24
2 167	5,2	2 464	5,2	2 747	5,1	(2 687)	(5,0)	3 326	5,1	2 622	5,2	25
30	0,1	34	0,1	39	0,1	39	0,1	47	0,1	37	0,1	26
/	/	(255)	(0,5)	(264)	(0,5)	(290)	0,5	155	0,2	247	0,5	27
/	/	/	/	/	/	/	(1,1)	1 975	3,0	(734)	(1,4)	28
/	/	/	/	/	/	/	(0,7)	1 635	2,5	(402)	(0,8)	29
/	/	/	/	/	/	(178)	(0,3)	/	/	/	/	30
/	/	/	/	(151)	(0,3)	/	(0,0)	66	0,1	/	/	31
/	/	/	/	(76)	(0,1)	/	(0,0)	27	0,0	/	/	32
/	/	/	/	-	-	/	(0,0)	49	0,1	/	/	33
/	/	/	/	/	/	/	(0,0)	66	0,1	(15)	(0,0)	34
983	2,4	(1 212)	2,6	1 327	2,5	1 229	2,3	2 505	3,8	1 382	2,7	35
912	2,2	(1 101)	2,3	1 218	2,3	1 091	2,0	1 949	3,0	1 215	2,4	36
878	2,1	(1 058)	2,2	1 176	2,2	1 048	1,9	1 892	2,9	1 171	2,3	37
34	0,1	43	0,1	41	0,1	43	0,1	56	0,1	44	0,1	38
-	-	-	-	-	-	-	-	-	-	-	-	39
/	/	/	/	/	/	(138)	(0,3)	555	0,8	/	/	40
/	/	/	/	(54)	(0,1)	(76)	(0,1)	205	0,3	/	/	41
/	/	/	/	/	/	/	(0,1)	349	0,5	(52)	(0,1)	42
/	/	/	/	/	/	/	(0,0)	/	/	/	/	43
(193)	(0,5)	(153)	(0,3)	(127)	(0,2)	161	0,3	134	0,2	(148)	(0,3)	44
/	/	/	/	/	/	/	(0,5)	119	0,2	/	(0,2)	45
/	/	/	/	/	/	/	(0,4)	16	0,0	/	(0,2)	46
/	/	42	0,1	42	0,1	(38)	0,1	41	0,1	42	0,1	47
/	(0,5)	/	/	/	/	(229)	0,4	374	0,6	(242)	(0,5)	48
9 967	24,0	11 284	23,9	13 167	24,7	12 588	23,4	16 717	25,6	12 284	24,2	49
9 548	23,0	10 553	22,3	11 606	21,7	11 396	21,2	14 050	21,5	11 179	22,0	50
16 523	39,8	19 425	41,1	22 929	42,9	21 601	40,1	28 705	44,0	21 162	41,7	51
10 398	25,1	11 583	24,5	12 778	23,9	12 651	23,5	15 476	23,7	12 294	24,2	52
39 146	94,3	45 084	95,4	51 100	95,7	51 364	95,4	62 090	95,1	48 447	95,4	53
24,66		27,94		30,93		31,65		38,40		29,92		54
23,04		26,54		29,47		30,17		36,53		28,45		55

Entgelt für die geleistete Arbeitszeit (Bruttolohn/Bruttogehalt abzüglich Sonderzahlungen, vermögenswirksame Leistungen, Vergütung geleistet werden.- 4) Unbare individuelle Leistungen, Aktienoptionsprogramme, Belegschaftsaktien, Belegschaftseinrichtungen.- träger oder Bildung von Rückstellungen, um ihren Arbeitnehmern Anspruch auf Sozialleistungen zu sichern.- 7) Arbeitgeberbeiträge nehmer, d. h. ohne Zwischenschaltung eines Versicherungsträgers und ohne Rückstellungen zu bilden.- 9) Beiträge zum U2-Verfahren Schwerbehindertenrecht (Teil 2 SGB IX).- 12) Arbeitskosten insg. abzüglich Bruttolöhne und -gehälter (D.11). Entspricht den Lohn- und Gehaltsfortzahlung, unterstellte Sozialbeiträge zur Alters- und Gesundheitsvorsorge von Beamten, Sozialbeiträge der die geleistete Arbeitszeit.- 15) Gesetzliche Arbeitgeberbeiträge zur Sozialversicherung, Vergütung gesetzlicher Feiertage, Lohnsumme oder die Beschäftigtenzahl.-

Lfd.Nr.	Schlüssel 1)	Kostenart	10 und mehr	
			EUR	%
1		Bruttoarbeitskosten insgesamt	46 023	100,0
2	D	Nettoarbeitskosten (Bruttoarbeitskosten abzüglich Lohnsubventionen)	45 847	99,6
3	D.5	Lohnsubventionen (dem Arbeitgeber erstattete Lohn- und Gehaltszahlungen)	/	/
4	D.1	Arbeitnehmerentgelt	45 784	99,5
5	D.11	Bruttolöhne und -gehälter	35 458	77,0
6	D.111	Bruttolöhne und -gehälter (ohne Auszubildende)	34 926	75,9
7	D.11111	Entgelt für die geleistete Arbeitszeit 2)	27 625	60,0
8	D.11112	Sonderzahlungen insgesamt 3)	1 961	4,3
9		dar.: von persönlichen Leistungen und vom Unternehmenserfolg abhängig	/	/
10	D.1112	Leistungen zur Vermögensbildung der Arbeitnehmer	139	0,3
11	D.1113	Vergütung für nicht gearbeitete Tage	4 885	10,6
12		Urlaubsvergütung	3 556	7,7
13		Vergütung gesetzlicher Feiertage	1 156	2,5
14		Vergütung sonstiger betrieblicher oder tariflicher arbeitsfreier Tage	/	/
15	D.1114	Sachleistungen 4)	(315)	(0,7)
16		dar.: unbare individuelle Leistungen 5)	290	0,6
17	D.112	Bruttolöhne und -gehälter der Auszubildenden	(532)	(1,2)
18	D.12	Sozialbeiträge der Arbeitgeber	10 326	22,4
19	D.121	Tatsächliche Sozialbeiträge der Arbeitgeber (ohne Auszubildende) 6)	8 879	19,3
20	D.1211	Gesetzliche Arbeitgeberbeiträge zur Sozialversicherung	8 346	18,1
21		Rentenversicherungsbeiträge	3 426	7,4
22		dar.: Aufstockungsbeiträge zur Rentenversicherung im Rahmen der Altersteilzeit	/	/
23		Arbeitslosenversicherungsbeiträge	551	1,2
24		Kranken- und Pflegeversicherungsbeiträge	2 585	5,6
25		Beiträge zur Berufsgenossenschaft	1 475	3,2
26		Umlage für das Insolvenzgeld	34	0,1
27		Sonstige gesetzliche Aufwendungen 7)	275	0,6
28	D.1212	Aufwendungen für die betriebliche Altersversorgung ohne Entgeltumwandlung	(533)	(1,2)
29		Aufwendungen für betriebliche Ruhegeldzusagen	/	(0,5)
30		Zuwendungen an Pensionskassen	/	/
31		Zuwendungen an Unterstützungskassen	(94)	(0,2)
32		Beiträge zur Direktversicherung	/	/
33		Beiträge an Pensionsfonds	/	/
34		Beiträge an den Pensions-Sicherungs-Verein VVaG	(12)	(0,0)
35	D.122	Unterstellte Sozialbeiträge der Arbeitgeber (ohne Auszubildende) 8)	1 316	2,9
36	D.1221	Lohn- und Gehaltsfortzahlung	1 202	2,6
37		Lohn- und Gehaltsfortzahlung im Krankheitsfall	1 164	2,5
38		Arbeitgeberzuschüsse zum Mutterschaftsgeld 9)	39	0,1
39	D.1222	Unterstellte Sozialbeiträge zur Alters- und Gesundheitsvorsorge von Beamten	-	-
40	D.1223	Zahlungen an aus dem Unternehmen ausscheidende Arbeitnehmer	/	/
41		Entlassungsentschädigungen	/	/
42		Aufstockungsbeiträge zu Lohn und Gehalt im Rahmen der Altersteilzeit	/	/
43	D.1224	Sonstige freiwillige Sozialleistungen der Arbeitgeber	/	/
44	D.123	Sozialbeiträge der Arbeitgeber für Auszubildende	(131)	(0,3)
45	D.2	Kosten für die berufliche Aus- und Weiterbildung	(117)	(0,3)
46	D.3	Sonstige Aufwendungen 10)	(83)	(0,2)
47	D.4	Steuern auf die Lohnsumme oder Beschäftigtenzahl 11)	39	0,1
48		Nachrichtlich:		
49		Entgeltumwandlung der Arbeitnehmer für betriebliche Altersversorgung	(221)	0,5
50		Lohnnebenkosten 12)	10 565	23,0
51		dar.: gesetzliche Lohnnebenkosten 13)	9 718	21,1
52		Personalnebenkosten insgesamt 14)	18 398	40,0
53		dar.: gesetzliche Personalnebenkosten 15)	10 743	23,3
54		Bruttoarbeitskosten je Vollzeiteinheit einschließlich Auszubildende	44 090	95,8
55		Bruttoarbeitskosten je geleistete Stunde der Beschäftigten (ohne Auszubildende)	27,13	
		Nettoarbeitskosten je geleistete Stunde der Beschäftigten (einschl. Auszubildende)	25,90	

1) Harmonisierter Schlüssel der statistischen Ämter der Europäischen Union nach Verordnung (EG) 1737/2005.- 2) Laufend gezahltes für nicht gearbeitete Tage, Sachleistungen).- 3) Zahlungen, die im Allgemeinen nicht laufend mit jeder Lohn- und Gehaltszahlung 5) Naturalleistungen, Firmenwagen, Personalrabatte, Job-Tickets und Zinssparnisse.- 6) Zahlungen der Arbeitgeber an Versicherungs zur Winterbeschäftigungs-Umlage nach Winterbeschäftigungs-Verordnung.- 8) Sozialleistungen der Arbeitgeber direkt an ihre Arbeit nach Aufwendungsausgleichsgesetz.- 10) Anwerbekosten, vom Arbeitgeber gestellte Berufskleidung.- 11) Ausgleichsabgabe nach "indirekten Kosten" der Internationalen Arbeitsorganisation (ILO).- 13) Gesetzliche Arbeitgeberbeiträge zur Sozialversicherung, Arbeitgeber für Auszubildende, Steuern auf die Lohnsumme oder die Beschäftigtenzahl.- 14) Arbeitskosten insg. abzüglich Entgelt für Lohn- und Gehaltsfortzahlung, unterstellte Sozialbeiträge zur Alters- und Gesundheitsvorsorge von Beamten, Steuern auf die

Arbeitskosten je Vollzeiteinheit in Unternehmen mit ... Arbeitnehmern												Lfd. Nr.
davon mit ... bis ... Arbeitnehmern										50 und mehr		
10 - 49		50 - 249		250 - 499		500 - 999		1000 und mehr				
EUR	%	EUR	%	EUR	%	EUR	%	EUR	%	EUR	%	
41 252	100,0	45 647	100,0	50 755	100,0	57 225	100,0	55 133	100,0	48 413	100,0	1
40 972	99,3	45 493	99,7	50 618	99,7	57 212	100,0	55 128	100,0	48 289	99,7	2
/	/	/	/	/	/	12	0,0	5	0,0	/	/	3
41 099	99,6	45 399	99,5	50 433	99,4	56 863	99,4	54 755	99,3	48 130	99,4	4
31 963	77,5	35 433	77,6	39 169	77,2	43 197	75,5	40 458	73,4	37 209	76,9	5
31 540	76,5	34 865	76,4	38 521	75,9	42 633	74,5	39 815	72,2	36 622	75,6	6
25 559	62,0	27 803	60,9	29 866	58,8	32 137	56,2	29 243	53,0	28 660	59,2	7
/	/	(1 777)	(3,9)	(2 633)	(5,2)	3 770	6,6	3 890	7,1	(2 296)	4,7	8
/	/	/	/	/	/	1 554	2,7	1 114	2,0	/	/	9
(129)	(0,3)	143	0,3	132	0,3	208	0,4	118	0,2	145	0,3	10
4 408	10,7	4 871	10,7	5 405	10,6	5 934	10,4	5 629	10,2	5 124	10,6	11
3 146	7,6	3 556	7,8	3 960	7,8	4 436	7,8	4 202	7,6	3 761	7,8	12
1 064	2,6	1 155	2,5	1 250	2,5	1 391	2,4	1 269	2,3	1 202	2,5	13
/	/	/	/	/	/	107	0,2	158	0,3	/	/	14
/	/	/	(0,6)	/	/	584	1,0	935	1,7	(397)	(0,8)	15
144	0,4	252	0,6	454	0,9	551	1,0	801	1,5	363	0,8	16
/	/	/	/	648	1,3	564	1,0	643	1,2	(587)	(1,2)	17
9 136	22,1	9 966	21,8	11 264	22,2	13 666	23,9	14 297	25,9	10 921	22,6	18
7 865	19,1	8 731	19,1	9 674	19,1	11 596	20,3	11 305	20,5	9 386	19,4	19
7 564	18,3	8 419	18,4	9 108	17,9	9 852	17,2	9 243	16,8	8 737	18,0	20
3 055	7,4	3 411	7,5	3 784	7,5	4 206	7,3	4 134	7,5	3 611	7,5	21
/	/	/	/	(13)	(0,0)	54	0,1	110	0,2	(25)	(0,1)	22
487	1,2	551	1,2	623	1,2	682	1,2	642	1,2	583	1,2	23
2 409	5,8	2 595	5,7	2 819	5,6	2 771	4,8	2 885	5,2	2 674	5,5	24
1 321	3,2	1 519	3,3	1 563	3,1	1 972	3,4	1 354	2,5	1 552	3,2	25
31	0,1	34	0,1	38	0,1	42	0,1	40	0,1	36	0,1	26
(262)	(0,6)	310	0,7	(282)	0,6	179	0,3	189	0,3	282	0,6	27
/	/	/	/	(566)	(1,1)	1 744	3,0	2 061	3,7	(649)	(1,3)	28
/	/	/	/	(375)	(0,7)	1 516	2,6	789	1,4	(332)	(0,7)	29
/	/	/	/	(86)	(0,2)	167	0,3	31	0,1	/	/	30
/	/	/	/	/	/	2	0,0	1 124	2,0	(131)	(0,3)	31
/	/	/	/	/	/	16	0,0	58	0,1	/	/	32
/	/	/	/	/	/	-	-	9	0,0	/	/	33
/	/	/	/	/	/	44	0,1	50	0,1	(17)	(0,0)	34
(1 165)	(2,8)	1 101	2,4	1 429	2,8	1 928	3,4	2 819	5,1	1 392	2,9	35
(1 107)	(2,7)	1 048	2,3	1 320	2,6	1 598	2,8	2 185	4,0	1 250	2,6	36
(1 073)	(2,6)	1 009	2,2	1 278	2,5	1 554	2,7	2 143	3,9	1 209	2,5	37
35	0,1	39	0,1	42	0,1	44	0,1	42	0,1	41	0,1	38
-	-	-	-	-	-	-	-	-	-	-	-	39
/	/	/	/	/	/	325	0,6	620	1,1	(139)	(0,3)	40
/	/	/	/	/	/	314	0,5	447	0,8	(117)	(0,2)	41
/	/	/	/	/	/	11	0,0	173	0,3	(23)	(0,0)	42
-	-	/	/	/	/	5	0,0	14	0,0	/	/	43
/	/	/	/	161	(0,3)	142	0,2	173	0,3	(143)	(0,3)	44
/	/	/	/	/	/	183	0,3	242	0,4	/	/	45
/	/	/	/	/	/	133	0,2	95	0,2	(91)	(0,2)	46
(29)	(0,1)	45	0,1	44	0,1	45	0,1	41	0,1	44	0,1	47
/	/	(218)	(0,5)	(286)	(0,6)	315	0,6	282	0,5	(244)	(0,5)	48
9 289	22,5	10 214	22,4	11 586	22,8	14 028	24,5	14 675	26,6	11 204	23,1	49
8 808	21,4	9 646	21,1	10 633	20,9	11 636	20,3	11 643	21,1	10 174	21,0	50
15 693	38,0	17 844	39,1	20 889	41,2	25 087	43,8	25 890	47,0	19 752	40,8	51
9 765	23,7	10 667	23,4	11 722	23,1	12 885	22,5	12 739	23,1	11 233	23,2	52
39 883	96,7	43 679	95,7	48 092	94,8	54 326	94,9	52 149	94,6	46 169	95,4	53
24,63		26,67		29,92		33,29		32,80		28,36		54
23,68		25,43		28,26		31,64		31,02		26,98		55

Entgelt für die geleistete Arbeitszeit (Bruttolohn/Bruttogehalt abzüglich Sonderzahlungen, vermögenswirksame Leistungen, Vergütung geleistet werden.- 4) Unbare individuelle Leistungen, Aktienoptionsprogramme, Belegschaftsaktien, Belegschaftseinrichtungen.- Träger oder Bildung von Rückstellungen, um ihren Arbeitnehmern Anspruch auf Sozialleistungen zu sichern.- 7) Arbeitgeberbeiträge nehmer, d. h. ohne Zwischenschaltung eines Versicherungsträgers und ohne Rückstellungen zu bilden.- 9) Beiträge zum U2-Verfahren Schwerbehindertenrecht (Teil 2 SGB IX).- 12) Arbeitskosten insg. abzüglich Bruttolöhne und -gehälter (D.11). Entspricht den Lohn- und Gehaltsfortzahlung, unterstellte Sozialbeiträge zur Alters- und Gesundheitsvorsorge von Beamten, Sozialbeiträge der die geleistete Arbeitszeit.- 15) Gesetzliche Arbeitgeberbeiträge zur Sozialversicherung, Vergütung gesetzlicher Feiertage, Lohnsumme oder die Beschäftigtenzahl.-

Lfd.Nr.	Schlüssel 1)	Kostenart	10 und mehr	
			EUR	%
1		Bruttoarbeitskosten insgesamt	42 270	100,0
2	D	Nettoarbeitskosten (Bruttoarbeitskosten abzüglich Lohnsubventionen)	42 090	99,6
3	D.5	Lohnsubventionen (dem Arbeitgeber erstattete Lohn- und Gehaltszahlungen)	/	/
4	D.1	Arbeitnehmerentgelt	42 065	99,5
5	D.11	Bruttolöhne und -gehälter	33 174	78,5
6	D.111	Bruttolöhne und -gehälter (ohne Auszubildende)	32 332	76,5
7	D.11111	Entgelt für die geleistete Arbeitszeit 2)	25 596	60,6
8	D.11112	Sonderzahlungen insgesamt 3)	1 858	4,4
9		dar.: von persönlichen Leistungen und vom Unternehmenserfolg abhängig	/	/
10	D.1112	Leistungen zur Vermögensbildung der Arbeitnehmer	(186)	(0,4)
11	D.1113	Vergütung für nicht gearbeitete Tage	4 396	10,4
12		Urlaubsvergütung	3 209	7,6
13		Vergütung gesetzlicher Feiertage	1 058	2,5
14		Vergütung sonstiger betrieblicher oder tariflicher arbeitsfreier Tage	/	/
15	D.1114	Sachleistungen 4)	(295)	(0,7)
16		dar.: unbare individuelle Leistungen 5)	289	0,7
17	D.112	Bruttolöhne und -gehälter der Auszubildenden	842	2,0
18	D.12	Sozialbeiträge der Arbeitgeber	8 891	21,0
19	D.121	Tatsächliche Sozialbeiträge der Arbeitgeber (ohne Auszubildende) 6)	7 601	18,0
20	D.1211	Gesetzliche Arbeitgeberbeiträge zur Sozialversicherung	7 275	17,2
21		Rentenversicherungsbeiträge	3 095	7,3
22		dar.: Aufstockungsbeiträge zur Rentenversicherung im Rahmen der Altersteilzeit	/	/
23		Arbeitslosenversicherungsbeiträge	496	1,2
24		Kranken- und Pflegeversicherungsbeiträge	2 354	5,6
25		Beiträge zur Berufsgenossenschaft	1 127	2,7
26		Umlage für das Insolvenzgeld	32	0,1
27		Sonstige gesetzliche Aufwendungen 7)	(171)	(0,4)
28	D.1212	Aufwendungen für die betriebliche Altersversorgung ohne Entgeltumwandlung	(326)	(0,8)
29		Aufwendungen für betriebliche Ruhegeldzusagen	/	/
30		Zuwendungen an Pensionskassen	/	/
31		Zuwendungen an Unterstützungskassen	/	/
32		Beiträge zur Direktversicherung	(88)	(0,2)
33		Beiträge an Pensionsfonds	/	/
34		Beiträge an den Pensions-Sicherungs-Verein VVaG	(7)	(0,0)
35	D.122	Unterstellte Sozialbeiträge der Arbeitgeber (ohne Auszubildende) 8)	1 087	2,6
36	D.1221	Lohn- und Gehaltsfortzahlung	1 012	2,4
37		Lohn- und Gehaltsfortzahlung im Krankheitsfall	974	2,3
38		Arbeitgeberzuschüsse zum Mutterschaftsgeld 9)	37	0,1
39	D.1222	Unterstellte Sozialbeiträge zur Alters- und Gesundheitsvorsorge von Beamten	-	-
40	D.1223	Zahlungen an aus dem Unternehmen ausscheidende Arbeitnehmer	/	/
41		Entlassungsentschädigungen	/	/
42		Aufstockungsbeiträge zu Lohn und Gehalt im Rahmen der Altersteilzeit	/	/
43	D.1224	Sonstige freiwillige Sozialleistungen der Arbeitgeber	/	/
44	D.123	Sozialbeiträge der Arbeitgeber für Auszubildende	202	0,5
45	D.2	Kosten für die berufliche Aus- und Weiterbildung	(83)	(0,2)
46	D.3	Sonstige Aufwendungen 10)	(100)	(0,2)
47	D.4	Steuern auf die Lohnsumme oder Beschäftigtenzahl 11)	22	0,1
48		Nachrichtlich:		
49		Entgeltumwandlung der Arbeitnehmer für betriebliche Altersversorgung	(263)	(0,6)
50		Lohnnebenkosten 12)	9 096	21,5
51		dar.: gesetzliche Lohnnebenkosten 13)	8 511	20,1
52		Personalnebenkosten insgesamt 14)	16 674	39,4
53		dar.: gesetzliche Personalnebenkosten 15)	9 367	22,2
54		Bruttoarbeitskosten je Vollzeiteinheit einschließlich Auszubildende	38 571	91,2
55		Bruttoarbeitskosten je geleistete Stunde der Beschäftigten (ohne Auszubildende)	24,81	
		Nettoarbeitskosten je geleistete Stunde der Beschäftigten (einschl. Auszubildende)	22,54	

1) Harmonisierter Schlüssel der statistischen Ämter der Europäischen Union nach Verordnung (EG) 1737/2005.- 2) Laufend gezahltes für nicht gearbeitete Tage, Sachleistungen).- 3) Zahlungen, die im Allgemeinen nicht laufend mit jeder Lohn- und Gehaltszahlung 5) Naturalleistungen, Firmenwagen, Personalrabatte, Job-Tickets und Zinssparnisse.- 6) Zahlungen der Arbeitgeber an Versicherungs zur Winterbeschäftigungs-Umlage nach Winterbeschäftigungs-Verordnung.- 8) Sozialleistungen der Arbeitgeber direkt an ihre Arbeit nach Aufwendungsausgleichsgesetz.- 10) Anwerbekosten, vom Arbeitgeber gestellte Berufskleidung.- 11) Ausgleichsabgabe nach "indirekten Kosten" der Internationalen Arbeitsorganisation (ILO).- 13) Gesetzliche Arbeitgeberbeiträge zur Sozialversicherung, Arbeitgeber für Auszubildende, Steuern auf die Lohnsumme oder die Beschäftigtenzahl.- 14) Arbeitskosten insg. abzüglich Entgelt für Lohn- und Gehaltsfortzahlung, unterstellte Sozialbeiträge zur Alters- und Gesundheitsvorsorge von Beamten, Steuern auf die

Wirtschaftszweigen und Unternehmensgrößenklassen

und Berlin

Bauinstallation und sonstiges Ausbaugewerbe

Arbeitskosten je Vollzeiteinheit in Unternehmen mit ... Arbeitnehmern												Lfd. Nr.
davon mit ... bis ... Arbeitnehmern										50 und mehr		
10 - 49		50 - 249		250 - 499		500 - 999		1000 und mehr				
EUR	%	EUR	%	EUR	%	EUR	%	EUR	%	EUR	%	
39 605	100,0	45 040	100,0	50 989	100,0	52 027	100,0	58 305	100,0	48 013	100,0	1
39 353	99,4	45 008	99,9	50 976	100,0	52 001	99,9	58 298	100,0	47 986	99,9	2
/	/	/	/	/	/	27	0,1	7	0,0	/	/	3
39 463	99,6	44 766	99,4	50 593	99,2	51 498	99,0	57 782	99,1	47 671	99,3	4
31 136	78,6	35 311	78,4	40 033	78,5	40 783	78,4	45 068	77,3	37 566	78,2	5
30 226	76,3	34 496	76,6	39 551	77,6	40 273	77,4	44 679	76,6	36 869	76,8	6
24 272	61,3	27 028	60,0	30 694	60,2	30 326	58,3	32 643	56,0	28 450	59,3	7
(1 451)	(3,7)	/	/	(2 617)	(5,1)	3 662	7,0	5 079	8,7	(2 735)	(5,7)	8
/	/	/	/	/	/	1 418	2,7	1 444	2,5	/	/	9
/	/	(190)	(0,4)	/	/	193	0,4	179	0,3	(189)	(0,4)	10
4 086	10,3	4 761	10,6	5 626	11,0	5 378	10,3	5 938	10,2	5 065	10,5	11
2 980	7,5	3 414	7,6	4 243	8,3	3 996	7,7	4 523	7,8	3 702	7,7	12
1 002	2,5	1 120	2,5	1 295	2,5	1 286	2,5	1 302	2,2	1 178	2,5	13
/	/	/	/	/	/	96	0,2	113	0,2	/	/	14
/	/	/	/	/	/	713	1,4	839	1,4	(430)	(0,9)	15
231	0,6	318	0,7	423	0,8	699	1,3	720	1,2	413	0,9	16
(910)	(2,3)	(815)	(1,8)	/	/	510	1,0	389	0,7	(696)	(1,5)	17
8 327	21,0	9 455	21,0	10 560	20,7	10 715	20,6	12 714	21,8	10 105	21,0	18
7 120	18,0	8 120	18,0	8 894	17,4	9 109	17,5	10 826	18,6	8 639	18,0	19
6 870	17,3	7 801	17,3	8 701	17,1	8 658	16,6	9 132	15,7	8 148	17,0	20
2 895	7,3	3 314	7,4	3 777	7,4	3 804	7,3	4 218	7,2	3 525	7,3	21
/	/	/	/	/	/	37	0,1	74	0,1	/	/	22
462	1,2	535	1,2	621	1,2	621	1,2	679	1,2	571	1,2	23
2 261	5,7	2 455	5,5	2 703	5,3	2 752	5,3	2 813	4,8	2 555	5,3	24
1 065	2,7	1 224	2,7	1 351	2,7	1 331	2,6	1 336	2,3	1 262	2,6	25
30	0,1	34	0,1	38	0,1	39	0,1	43	0,1	36	0,1	26
(158)	(0,4)	/	/	/	/	110	0,2	44	0,1	/	/	27
/	/	/	/	/	/	451	0,9	1 694	2,9	(490)	(1,0)	28
/	/	/	/	/	/	(278)	(0,5)	1 599	2,7	(348)	(0,7)	29
/	/	/	/	/	/	117	0,2	26	0,0	/	/	30
/	/	/	/	/	/	6	0,0	10	0,0	/	/	31
/	/	/	/	/	/	39	0,1	3	0,0	/	/	32
/	/	/	/	/	/	-	-	8	0,0	/	/	33
/	/	/	/	/	/	11	0,0	47	0,1	(14)	(0,0)	34
988	2,5	(1 140)	2,5	1 536	3,0	1 496	2,9	1 800	3,1	1 300	2,7	35
963	2,4	1 021	2,3	1 328	2,6	1 227	2,4	1 341	2,3	1 115	2,3	36
929	2,3	980	2,2	1 283	2,5	1 182	2,3	1 294	2,2	1 073	2,2	37
35	0,1	41	0,1	45	(0,1)	45	0,1	46	0,1	43	0,1	38
-	-	-	-	-	-	-	-	-	-	-	-	39
/	/	/	/	/	/	265	0,5	439	0,8	/	/	40
/	/	/	/	/	/	142	0,3	321	0,6	/	/	41
/	/	/	/	/	/	123	0,2	118	0,2	/	/	42
/	/	/	/	/	/	3	0,0	20	0,0	/	/	43
(219)	(0,6)	(195)	(0,4)	/	/	110	0,2	88	0,2	(166)	(0,3)	44
/	/	/	/	/	/	318	0,6	303	0,5	/	/	45
/	/	/	/	/	/	(173)	(0,3)	184	0,3	/	/	46
(15)	(0,0)	38	0,1	39	0,1	38	0,1	37	0,1	38	0,1	47
(252)	(0,6)	(262)	(0,6)	/	/	292	0,6	398	0,7	(286)	(0,6)	48
8 469	21,4	9 729	21,6	10 956	21,5	11 245	21,6	13 237	22,7	10 447	21,8	49
8 067	20,4	9 056	20,1	10 199	20,0	10 033	19,3	10 597	18,2	9 468	19,7	50
15 334	38,7	18 013	40,0	20 296	39,8	21 701	41,7	25 662	44,0	19 563	40,7	51
8 850	22,3	9 981	22,2	11 363	22,3	11 210	21,5	11 812	20,3	10 480	21,8	52
35 778	90,3	41 520	92,2	48 251	94,6	49 589	95,3	56 383	96,7	44 785	93,3	53
23,24		26,11		29,87		31,10		36,57		28,21		54
20,86		24,04		28,23		29,63		35,33		26,27		55

Entgelt für die geleistete Arbeitszeit (Bruttolohn/Bruttogehalt abzüglich Sonderzahlungen, vermögenswirksame Leistungen, Vergütung geleistet werden.- 4) Unbare individuelle Leistungen, Aktienoptionsprogramme, Belegschaftsaktien, Belegschaftseinrichtungen.- Träger oder Bildung von Rückstellungen, um ihren Arbeitnehmern Anspruch auf Sozialleistungen zu sichern.- 7) Arbeitgeberbeiträge nehmer, d. h. ohne Zwischenschaltung eines Versicherungsträgers und ohne Rückstellungen zu bilden.- 9) Beiträge zum U2-Verfahren Schwerbehindertenrecht (Teil 2 SGB IX).- 12) Arbeitskosten insg. abzüglich Bruttolöhne und -gehälter (D.11). Entspricht den Lohn- und Gehaltsfortzahlung, unterstellte Sozialbeiträge zur Alters- und Gesundheitsvorsorge von Beamten, Sozialbeiträge der die geleistete Arbeitszeit.- 15) Gesetzliche Arbeitgeberbeiträge zur Sozialversicherung, Vergütung gesetzlicher Feiertage, Lohnsumme oder die Beschäftigtenzahl.-

Lfd.Nr.	Schlüssel 1)	Kostenart	10 und mehr	
			EUR	%
1		B r u t t o a r b e i t s k o s t e n i n s g e s a m t	48 019	100,0
2	D	Nettoarbeitskosten (Bruttoarbeitskosten abzüglich Lohnsubventionen)	47 916	99,8
3	D.5	Lohnsubventionen (dem Arbeitgeber erstattete Lohn- und Gehaltszahlungen)	103	0,2
4	D.1	Arbeitnehmerentgelt	47 711	99,4
5	D.11	Bruttolöhne und -gehälter	36 750	76,5
6	D.111	Bruttolöhne und -gehälter (ohne Auszubildende)	36 199	75,4
7	D.11111	Entgelt für die geleistete Arbeitszeit 2)	27 669	57,6
8	D.11112	Sonderzahlungen insgesamt 3)	3 141	6,5
9		dar.: von persönlichen Leistungen und vom Unternehmenserfolg abhängig	936	1,9
10	D.1112	Leistungen zur Vermögensbildung der Arbeitnehmer	105	0,2
11	D.1113	Vergütung für nicht gearbeitete Tage	4 914	10,2
12		Urlaubsvergütung	3 649	7,6
13		Vergütung gesetzlicher Feiertage	1 146	2,4
14		Vergütung sonstiger betrieblicher oder tariflicher arbeitsfreier Tage	119	0,2
15	D.1114	Sachleistungen 4)	371	0,8
16		dar.: unbare individuelle Leistungen 5)	276	0,6
17	D.112	Bruttolöhne und -gehälter der Auszubildenden	551	1,1
18	D.12	Sozialbeiträge der Arbeitgeber	10 960	22,8
19	D.121	Tatsächliche Sozialbeiträge der Arbeitgeber (ohne Auszubildende) 6)	7 122	14,8
20	D.1211	Gesetzliche Arbeitgeberbeiträge zur Sozialversicherung	5 757	12,0
21		Rentenversicherungsbeiträge	2 918	6,1
22		dar.: Aufstockungsbeiträge zur Rentenversicherung im Rahmen der Altersteilzeit	45	0,1
23		Arbeitslosenversicherungsbeiträge	461	1,0
24		Kranken- und Pflegeversicherungsbeiträge	2 086	4,3
25		Beiträge zur Berufsgenossenschaft	265	0,6
26		Umlage für das Insolvenzgeld	27	0,1
27		Sonstige gesetzliche Aufwendungen 7)	/	/
28	D.1212	Aufwendungen für die betriebliche Altersversorgung ohne Entgeltumwandlung	1 365	2,8
29		Aufwendungen für betriebliche Ruhegeldzusagen	573	1,2
30		Zuwendungen an Pensionskassen	533	1,1
31		Zuwendungen an Unterstützungskassen	172	0,4
32		Beiträge zur Direktversicherung	56	0,1
33		Beiträge an Pensionsfonds	(5)	(0,0)
34		Beiträge an den Pensions-Sicherungs-Verein VVaG	26	0,1
35	D.122	Unterstellte Sozialbeiträge der Arbeitgeber (ohne Auszubildende) 8)	3 684	7,7
36	D.1221	Lohn- und Gehaltsfortzahlung	1 305	2,7
37		Lohn- und Gehaltsfortzahlung im Krankheitsfall	1 271	2,6
38		Arbeitgeberzuschüsse zum Mutterschaftsgeld 9)	34	0,1
39	D.1222	Unterstellte Sozialbeiträge zur Alters- und Gesundheitsvorsorge von Beamten	1 718	3,6
40	D.1223	Zahlungen an aus dem Unternehmen ausscheidende Arbeitnehmer	351	0,7
41		Entlassungsentschädigungen	186	0,4
42		Aufstockungsbeiträge zu Lohn und Gehalt im Rahmen der Altersteilzeit	164	0,3
43	D.1224	Sonstige freiwillige Sozialleistungen der Arbeitgeber	311	0,6
44	D.123	Sozialbeiträge der Arbeitgeber für Auszubildende	155	0,3
45	D.2	Kosten für die berufliche Aus- und Weiterbildung	199	0,4
46	D.3	Sonstige Aufwendungen 10)	79	0,2
47	D.4	Steuern auf die Lohnsumme oder Beschäftigtenzahl 11)	30	0,1
48		Nachrichtlich:		
49		Entgeltumwandlung der Arbeitnehmer für betriebliche Altersversorgung	228	0,5
50		Lohnnebenkosten 12)	11 269	23,5
51		dar.: gesetzliche Lohnnebenkosten 13)	8 965	18,7
52		Personalnebenkosten insgesamt 14)	20 351	42,4
53		dar.: gesetzliche Personalnebenkosten 15)	9 955	20,7
54		Bruttoarbeitskosten je Vollzeiteinheit einschließlich Auszubildende	45 747	95,3
55		Bruttoarbeitskosten je geleistete Stunde der Beschäftigten (ohne Auszubildende)	28,89	
		Nettoarbeitskosten je geleistete Stunde der Beschäftigten (einschl. Auszubildende)	27,46	

1) Harmonisierter Schlüssel der statistischen Ämter der Europäischen Union nach Verordnung (EG) 1737/2005.- 2) Laufend gezahltes für nicht gearbeitete Tage, Sachleistungen).- 3) Zahlungen, die im Allgemeinen nicht laufend mit jeder Lohn- und Gehaltszahlung
5) Naturalleistungen, Firmenwagen, Personalrabatte, Job-Tickets und Zinssparnisse.- 6) Zahlungen der Arbeitgeber an Versicherungs
zur Winterbeschäftigungs-Umlage nach Winterbeschäftigungs-Verordnung.- 8) Sozialleistungen der Arbeitgeber direkt an ihre Arbeit
nach Aufwendungsausgleichsgesetz.- 10) Anwerbekosten, vom Arbeitgeber gestellte Berufskleidung.- 11) Ausgleichsabgabe nach
"indirekten Kosten" der Internationalen Arbeitsorganisation (ILO).- 13) Gesetzliche Arbeitgeberbeiträge zur Sozialversicherung,
Arbeitgeber für Auszubildende, Steuern auf die Lohnsumme oder die Beschäftigtenzahl.- 14) Arbeitskosten insg. abzüglich Entgelt für
Lohn- und Gehaltsfortzahlung, unterstellte Sozialbeiträge zur Alters- und Gesundheitsvorsorge von Beamten, Steuern auf die

Wirtschaftszweigen und Unternehmensgrößenklassen
und Berlin
leistungsbereich

Arbeitskosten je Vollzeiteinheit in Unternehmen mit ... Arbeitnehmern												Lfd. Nr.
davon mit ... bis ... Arbeitnehmern										50 und mehr		
10 - 49		50 - 249		250 - 499		500 - 999		1000 und mehr				
EUR	%	EUR	%	EUR	%	EUR	%	EUR	%	EUR	%	
40 593	100,0	42 706	100,0	47 071	100,0	48 768	100,0	52 481	100,0	49 273	100,0	1
40 410	99,5	42 630	99,8	46 999	99,8	48 694	99,8	52 381	99,8	49 184	99,8	2
(183)	(0,5)	/	/	/	/	/	/	100	0,2	89	0,2	3
40 441	99,6	42 452	99,4	46 706	99,2	48 426	99,3	52 118	99,3	48 938	99,3	4
32 906	81,1	34 108	79,9	37 322	79,3	38 586	79,1	38 601	73,6	37 400	75,9	5
32 338	79,7	33 601	78,7	36 851	78,3	37 970	77,9	38 034	72,5	36 851	74,8	6
25 415	62,6	25 839	60,5	27 450	58,3	28 449	58,3	29 011	55,3	28 049	56,9	7
2 194	5,4	2 822	6,6	3 882	8,2	3 871	7,9	3 312	6,3	3 301	6,7	8
(895)	(2,2)	(1 077)	(2,5)	(1 431)	(3,0)	1 049	2,2	(788)	1,5	943	1,9	9
107	0,3	102	0,2	128	0,3	121	0,2	99	0,2	105	0,2	10
4 269	10,5	4 475	10,5	4 879	10,4	5 110	10,5	5 263	10,0	5 023	10,2	11
3 180	7,8	3 318	7,8	3 617	7,7	3 796	7,8	3 909	7,4	3 729	7,6	12
1 028	2,5	1 057	2,5	1 128	2,4	1 177	2,4	1 215	2,3	1 165	2,4	13
(61)	(0,2)	(101)	(0,2)	(134)	(0,3)	(137)	(0,3)	139	0,3	129	0,3	14
(353)	0,9	364	0,9	(511)	(1,1)	(419)	(0,9)	348	0,7	374	0,8	15
333	0,8	327	0,8	391	0,8	285	0,6	218	0,4	267	0,5	16
568	1,4	507	1,2	(472)	(1,0)	616	1,3	567	1,1	548	1,1	17
7 535	18,6	8 344	19,5	9 384	19,9	9 841	20,2	13 517	25,8	11 539	23,4	18
6 415	15,8	6 984	16,4	7 708	16,4	8 050	16,5	7 138	13,6	7 241	14,7	19
6 030	14,9	6 234	14,6	6 632	14,1	6 870	14,1	5 148	9,8	5 711	11,6	20
3 004	7,4	3 123	7,3	3 364	7,1	3 517	7,2	2 634	5,0	2 904	5,9	21
(8)	(0,0)	23	0,1	(53)	(0,1)	64	0,1	60	0,1	51	0,1	22
468	1,2	491	1,2	532	1,1	560	1,1	419	0,8	460	0,9	23
2 216	5,5	2 262	5,3	2 370	5,0	2 450	5,0	1 866	3,6	2 063	4,2	24
309	0,8	324	0,8	329	0,7	306	0,6	210	0,4	258	0,5	25
31	0,1	33	0,1	35	0,1	37	0,1	19	0,0	26	0,1	26
/	/	/	/	/	/	0	0,0	0	0,0	/	/	27
(385)	0,9	/	/	1 077	2,3	1 181	2,4	1 990	3,8	1 530	3,1	28
/	/	/	/	(498)	(1,1)	(516)	(1,1)	796	1,5	646	1,3	29
(103)	(0,3)	(201)	(0,5)	(379)	(0,8)	(537)	(1,1)	824	1,6	606	1,2	30
/	/	/	/	/	/	(54)	(0,1)	305	0,6	197	0,4	31
105	0,3	(89)	(0,2)	/	/	/	/	23	0,0	48	0,1	32
/	/	/	/	/	/	1	0,0	(8)	(0,0)	(5)	(0,0)	33
/	/	/	/	(30)	(0,1)	(26)	0,1	34	0,1	29	0,1	34
984	2,4	1 239	2,9	1 564	3,3	1 644	3,4	6 196	11,8	4 140	8,4	35
855	2,1	990	2,3	1 123	2,4	1 256	2,6	1 608	3,1	1 380	2,8	36
818	2,0	953	2,2	1 083	2,3	1 215	2,5	1 578	3,0	1 347	2,7	37
37	0,1	37	0,1	39	0,1	41	0,1	30	0,1	33	0,1	38
-	-	-	-	-	-	-	-	3 515	6,7	2 008	4,1	39
/	/	/	/	/	/	365	0,7	452	0,9	389	0,8	40
/	/	/	/	/	/	(247)	0,5	170	0,3	199	0,4	41
/	/	(37)	(0,1)	(96)	(0,2)	117	0,2	282	0,5	190	0,4	42
/	/	/	/	/	/	(23)	(0,0)	621	1,2	362	0,7	43
136	0,3	122	0,3	(111)	(0,2)	147	0,3	183	0,3	158	0,3	44
(94)	(0,2)	146	0,3	(214)	(0,5)	208	0,4	249	0,5	217	0,4	45
(38)	(0,1)	(67)	(0,2)	/	(0,2)	(98)	(0,2)	87	0,2	86	0,2	46
20	0,0	41	0,1	37	0,1	37	0,1	27	0,1	32	0,1	47
261	0,6	266	0,6	298	0,6	288	0,6	181	0,3	222	0,5	48
7 687	18,9	8 598	20,1	9 749	20,7	10 183	20,9	13 881	26,4	11 874	24,1	49
7 041	17,3	7 386	17,3	7 903	16,8	8 309	17,0	10 481	20,0	9 290	18,9	50
15 178	37,4	16 868	39,5	19 621	41,7	20 320	41,7	23 470	44,7	21 224	43,1	51
7 933	19,5	8 321	19,5	8 920	18,9	9 339	19,1	11 513	21,9	10 297	20,9	52
38 235	94,2	40 640	95,2	45 038	95,7	46 312	95,0	50 181	95,6	47 033	95,5	53
23,73		25,20		28,17		29,43		32,13		29,79		54
22,25		23,95		26,92		27,90		30,66		28,38		55

Entgelt für die geleistete Arbeitszeit (Bruttolohn/Bruttogehalt abzüglich Sonderzahlungen, vermögenswirksame Leistungen, Vergütung geleistet werden.- 4) Unbare individuelle Leistungen, Aktienoptionsprogramme, Belegschaftsaktien, Belegschaftseinrichtungen.- träger oder Bildung von Rückstellungen, um ihren Arbeitnehmern Anspruch auf Sozialleistungen zu sichern.- 7) Arbeitgeberbeiträge nehmer, d. h. ohne Zwischenschaltung eines Versicherungsträgers und ohne Rückstellungen zu bilden.- 9) Beiträge zum U2-Verfahren Schwerbehindertenrecht (Teil 2 SGB IX).- 12) Arbeitskosten insg. abzüglich Bruttolöhne und -gehälter (D.11). Entspricht den Lohn- und Gehaltsfortzahlung, unterstellte Sozialbeiträge zur Alters- und Gesundheitsvorsorge von Beamten, Sozialbeiträge der die geleistete Arbeitszeit.- 15) Gesetzliche Arbeitgeberbeiträge zur Sozialversicherung, Vergütung gesetzlicher Feiertage, Lohnsumme oder die Beschäftigtenzahl.-

Lfd.Nr.	Schlüssel 1)	Kostenart	10 und mehr	
			EUR	%
1		Bruttoarbeitskosten insgesamt	47 320	100,0
2	D	Nettoarbeitskosten (Bruttoarbeitskosten abzüglich Lohnsubventionen)	47 198	99,7
3	D.5	Lohnsubventionen (dem Arbeitgeber erstattete Lohn- und Gehaltszahlungen)	122	0,3
4	D.1	Arbeitnehmerentgelt	47 002	99,3
5	D.11	Bruttolöhne und -gehälter	37 353	78,9
6	D.111	Bruttolöhne und -gehälter (ohne Auszubildende)	36 884	77,9
7	D.11111	Entgelt für die geleistete Arbeitszeit 2)	27 546	58,2
8	D.11112	Sonderzahlungen insgesamt 3)	3 892	8,2
9		dar.: von persönlichen Leistungen und vom Unternehmenserfolg abhängig	1 503	3,2
10	D.1112	Leistungen zur Vermögensbildung der Arbeitnehmer	130	0,3
11	D.1113	Vergütung für nicht gearbeitete Tage	4 800	10,1
12		Urlaubsvergütung	3 564	7,5
13		Vergütung gesetzlicher Feiertage	1 130	2,4
14		Vergütung sonstiger betrieblicher oder tariflicher arbeitsfreier Tage	106	0,2
15	D.1114	Sachleistungen 4)	517	1,1
16		dar.: unbare individuelle Leistungen 5)	409	0,9
17	D.112	Bruttolöhne und -gehälter der Auszubildenden	468	1,0
18	D.12	Sozialbeiträge der Arbeitgeber	9 649	20,4
19	D.121	Tatsächliche Sozialbeiträge der Arbeitgeber (ohne Auszubildende) 6)	7 888	16,7
20	D.1211	Gesetzliche Arbeitgeberbeiträge zur Sozialversicherung	6 442	13,6
21		Rentenversicherungsbeiträge	3 287	6,9
22		dar.: Aufstockungsbeiträge zur Rentenversicherung im Rahmen der Altersteilzeit	44	0,1
23		Arbeitslosenversicherungsbeiträge	517	1,1
24		Kranken- und Pflegeversicherungsbeiträge	2 296	4,9
25		Beiträge zur Berufsgenossenschaft	307	0,6
26		Umlage für das Insolvenzgeld	35	0,1
27		Sonstige gesetzliche Aufwendungen 7)	/	/
28	D.1212	Aufwendungen für die betriebliche Altersversorgung ohne Entgeltumwandlung	1 445	3,1
29		Aufwendungen für betriebliche Ruhegeldzusagen	925	2,0
30		Zuwendungen an Pensionskassen	125	0,3
31		Zuwendungen an Unterstützungskassen	282	0,6
32		Beiträge zur Direktversicherung	65	0,1
33		Beiträge an Pensionsfonds	7	0,0
34		Beiträge an den Pensions-Sicherungs-Verein VVaG	42	0,1
35	D.122	Unterstellte Sozialbeiträge der Arbeitgeber (ohne Auszubildende) 8)	1 651	3,5
36	D.1221	Lohn- und Gehaltsfortzahlung	1 121	2,4
37		Lohn- und Gehaltsfortzahlung im Krankheitsfall	1 083	2,3
38		Arbeitgeberzuschüsse zum Mutterschaftsgeld 9)	38	0,1
39	D.1222	Unterstellte Sozialbeiträge zur Alters- und Gesundheitsvorsorge von Beamten	77	0,2
40	D.1223	Zahlungen an aus dem Unternehmen ausscheidende Arbeitnehmer	394	0,8
41		Entlassungsentschädigungen	293	0,6
42		Aufstockungsbeiträge zu Lohn und Gehalt im Rahmen der Altersteilzeit	102	0,2
43	D.1224	Sonstige freiwillige Sozialleistungen der Arbeitgeber	59	0,1
44	D.123	Sozialbeiträge der Arbeitgeber für Auszubildende	110	0,2
45	D.2	Kosten für die berufliche Aus- und Weiterbildung	197	0,4
46	D.3	Sonstige Aufwendungen 10)	79	0,2
47	D.4	Steuern auf die Lohnsumme oder Beschäftigtenzahl 11)	42	0,1
48		Nachrichtlich:		
49		Entgeltumwandlung der Arbeitnehmer für betriebliche Altersversorgung	330	0,7
50		Lohnnebenkosten 12)	9 968	21,1
51		dar.: gesetzliche Lohnnebenkosten 13)	7 793	16,5
52		Personalnebenkosten insgesamt 14)	19 774	41,8
53		dar.: gesetzliche Personalnebenkosten 15)	8 812	18,6
54		Bruttoarbeitskosten je Vollzeiteinheit einschließlich Auszubildende	45 242	95,6
55		Bruttoarbeitskosten je geleistete Stunde der Beschäftigten (ohne Auszubildende)	28,40	
		Nettoarbeitskosten je geleistete Stunde der Beschäftigten (einschl. Auszubildende)	27,08	

1) Harmonisierter Schlüssel der statistischen Ämter der Europäischen Union nach Verordnung (EG) 1737/2005.- 2) Laufend gezahltes für nicht gearbeitete Tage, Sachleistungen).- 3) Zahlungen, die im Allgemeinen nicht laufend mit jeder Lohn- und Gehaltszahlung 5) Naturalleistungen, Firmenwagen, Personalrabatte, Job-Tickets und Zinssparnisse.- 6) Zahlungen der Arbeitgeber an Versicherungs zur Winterbeschäftigungs-Umlage nach Winterbeschäftigungs-Verordnung.- 8) Sozialleistungen der Arbeitgeber direkt an ihre Arbeit nach Aufwendungsausgleichsgesetz.- 10) Anwerbekosten, vom Arbeitgeber gestellte Berufskleidung.- 11) Ausgleichsabgabe nach "indirekten Kosten" der Internationalen Arbeitsorganisation (ILO).- 13) Gesetzliche Arbeitgeberbeiträge zur Sozialversicherung, Arbeitgeber für Auszubildende, Steuern auf die Lohnsumme oder die Beschäftigtenzahl.- 14) Arbeitskosten insg. abzüglich Entgelt für Lohn- und Gehaltsfortzahlung, unterstellte Sozialbeiträge zur Alters- und Gesundheitsvorsorge von Beamten, Steuern auf die

Wirtschaftszweigen und Unternehmensgrößenklassen

und Berlin

Dienstleistungen

Arbeitskosten je Vollzeiteinheit in Unternehmen mit ... Arbeitnehmern												Lfd. Nr.
davon mit ... bis ... Arbeitnehmern										50 und mehr		
10 - 49		50 - 249		250 - 499		500 - 999		1000 und mehr				
EUR	%	EUR	%	EUR	%	EUR	%	EUR	%	EUR	%	
42 060	100,0	44 087	100,0	48 607	100,0	49 044	100,0	51 639	100,0	48 586	100,0	1
41 907	99,6	44 032	99,9	48 580	99,9	49 014	99,9	51 437	99,6	48 471	99,8	2
153	0,4	/	/	/	/	/	/	201	0,4	115	0,2	3
41 900	99,6	43 806	99,4	48 169	99,1	48 658	99,2	51 256	99,3	48 229	99,3	4
34 249	81,4	35 421	80,3	38 667	79,6	38 963	79,4	39 622	76,7	38 099	78,4	5
33 683	80,1	34 975	79,3	38 279	78,8	38 480	78,5	39 173	75,9	37 655	77,5	6
26 318	62,6	26 659	60,5	28 025	57,7	28 255	57,6	28 523	55,2	27 841	57,3	7
2 422	5,8	3 157	7,2	4 479	9,2	(4 533)	9,2	4 881	9,5	4 246	8,7	8
(1 092)	(2,6)	/	(3,2)	(1 903)	(3,9)	1 465	3,0	(1 703)	3,3	1 602	3,3	9
113	0,3	119	0,3	161	0,3	155	0,3	131	0,3	134	0,3	10
4 410	10,5	4 579	10,4	4 930	10,1	4 974	10,1	5 085	9,8	4 893	10,1	11
3 286	7,8	3 388	7,7	3 655	7,5	3 693	7,5	3 780	7,3	3 631	7,5	12
1 066	2,5	1 091	2,5	1 152	2,4	1 161	2,4	1 177	2,3	1 145	2,4	13
(59)	(0,1)	(100)	(0,2)	(123)	(0,3)	(119)	(0,2)	128	(0,2)	117	0,2	14
(419)	(1,0)	461	1,0	(684)	(1,4)	(564)	(1,2)	553	1,1	540	1,1	15
395	0,9	423	1,0	533	1,1	378	0,8	382	0,7	412	0,8	16
567	1,3	446	1,0	388	0,8	(483)	(1,0)	449	0,9	445	0,9	17
7 651	18,2	8 385	19,0	9 501	19,5	9 695	19,8	11 634	22,5	10 130	20,8	18
6 530	15,5	7 036	16,0	7 771	16,0	7 937	16,2	9 232	17,9	8 214	16,9	19
6 159	14,6	6 338	14,4	6 731	13,8	6 841	13,9	6 492	12,6	6 511	13,4	20
3 077	7,3	3 195	7,2	3 452	7,1	3 541	7,2	3 358	6,5	3 338	6,9	21
/	/	(21)	(0,0)	(57)	(0,1)	74	0,2	69	0,1	53	0,1	22
481	1,1	503	1,1	545	1,1	557	1,1	529	1,0	526	1,1	23
2 247	5,3	2 275	5,2	2 380	4,9	2 407	4,9	2 286	4,4	2 307	4,7	24
320	0,8	330	0,7	314	0,6	300	0,6	282	0,5	303	0,6	25
32	0,1	34	0,1	37	0,1	37	0,1	36	0,1	35	0,1	26
/	/	/	/	/	/	0	0,0	0	0,0	/	/	27
(371)	(0,9)	/	/	(1 040)	2,1	(1 096)	(2,2)	2 740	5,3	1 704	3,5	28
/	/	/	/	(648)	(1,3)	(677)	(1,4)	1 782	3,5	1 109	2,3	29
(62)	(0,1)	(75)	(0,2)	/	/	(268)	(0,5)	143	0,3	140	0,3	30
/	/	/	/	/	/	(71)	(0,1)	686	1,3	343	0,7	31
104	0,2	(76)	(0,2)	/	/	(44)	(0,1)	38	0,1	56	0,1	32
/	/	/	/	/	/	1	0,0	16	0,0	8	0,0	33
/	/	/	/	(38)	(0,1)	(35)	(0,1)	76	0,1	49	0,1	34
986	2,3	1 244	2,8	1 640	3,4	1 648	3,4	2 296	4,4	1 811	3,7	35
844	2,0	957	2,2	1 080	2,2	1 157	2,4	1 385	2,7	1 187	2,4	36
807	1,9	920	2,1	1 040	2,1	1 117	2,3	1 347	2,6	1 149	2,4	37
38	0,1	37	0,1	40	0,1	40	0,1	38	0,1	38	0,1	38
-	-	-	-	-	-	-	-	211	0,4	95	0,2	39
/	/	/	/	/	/	470	1,0	556	1,1	456	0,9	40
/	/	/	/	/	/	(338)	0,7	368	0,7	332	0,7	41
/	/	(33)	(0,1)	(108)	(0,2)	(132)	(0,3)	189	0,4	123	0,3	42
/	/	/	/	/	/	(20)	(0,0)	144	0,3	73	0,1	43
135	0,3	106	0,2	91	0,2	(111)	(0,2)	106	0,2	105	0,2	44
(100)	(0,2)	(159)	0,4	(261)	(0,5)	241	0,5	247	0,5	220	0,5	45
(38)	(0,1)	(73)	(0,2)	/	/	(98)	(0,2)	88	0,2	89	0,2	46
23	0,1	48	0,1	46	0,1	46	0,1	47	0,1	47	0,1	47
286	0,7	296	0,7	357	0,7	350	0,7	365	0,7	340	0,7	48
7 811	18,6	8 666	19,7	9 939	20,4	10 081	20,6	12 016	23,3	10 487	21,6	49
7 161	17,0	7 449	16,9	7 948	16,4	8 155	16,6	8 241	16,0	7 945	16,4	50
15 742	37,4	17 428	39,5	20 582	42,3	20 789	42,4	23 116	44,8	20 744	42,7	51
8 092	19,2	8 434	19,1	9 009	18,5	9 206	18,8	9 312	18,0	8 985	18,5	52
39 646	94,3	42 189	95,7	46 854	96,4	47 073	96,0	49 564	96,0	46 613	95,9	53
24,46		25,87		29,00		29,46		32,09		29,39		54
22,97		24,73		27,94		28,26		30,70		28,13		55

Entgelt für die geleistete Arbeitszeit (Bruttolohn/Bruttogehalt abzüglich Sonderzahlungen, vermögenswirksame Leistungen, Vergütung geleistet werden.- 4) Unbare individuelle Leistungen, Aktienoptionsprogramme, Belegschaftsaktien, Belegschaftseinrichtungen.- träger oder Bildung von Rückstellungen, um ihren Arbeitnehmern Anspruch auf Sozialleistungen zu sichern.- 7) Arbeitgeberbeiträge nehmer, d. h. ohne Zwischenschaltung eines Versicherungsträgers und ohne Rückstellungen zu bilden.- 9) Beiträge zum U2-Verfahren Schwerbehindertenrecht (Teil 2 SGB IX).- 12) Arbeitskosten insg. abzüglich Bruttolöhne und -gehälter (D.11). Entspricht den Lohn- und Gehaltsfortzahlung, unterstellte Sozialbeiträge zur Alters- und Gesundheitsvorsorge von Beamten, Sozialbeiträge der die geleistete Arbeitszeit.- 15) Gesetzliche Arbeitgeberbeiträge zur Sozialversicherung, Vergütung gesetzlicher Feiertage, Lohnsumme oder die Beschäftigtenzahl.-

Lfd.Nr.	Schlüssel 1)	Kostenart	10 und mehr	
			EUR	%
1		Bruttoarbeitskosten insgesamt	41 577	100,0
2	D	Nettoarbeitskosten (Bruttoarbeitskosten abzüglich Lohnsubventionen)	41 401	99,6
3	D.5	Lohnsubventionen (dem Arbeitgeber erstattete Lohn- und Gehaltszahlungen)	176	0,4
4	D.1	Arbeitnehmerentgelt	41 346	99,4
5	D.11	Bruttolöhne und -gehälter	32 707	78,7
6	D.111	Bruttolöhne und -gehälter (ohne Auszubildende)	32 145	77,3
7	D.11111	Entgelt für die geleistete Arbeitszeit 2)	24 551	59,1
8	D.11112	Sonderzahlungen insgesamt 3)	2 730	6,6
9		dar.: von persönlichen Leistungen und vom Unternehmenserfolg abhängig	832	2,0
10	D.1112	Leistungen zur Vermögensbildung der Arbeitnehmer	113	0,3
11	D.1113	Vergütung für nicht gearbeitete Tage	4 279	10,3
12		Urlaubsvergütung	3 190	7,7
13		Vergütung gesetzlicher Feiertage	1 001	2,4
14		Vergütung sonstiger betrieblicher oder tariflicher arbeitsfreier Tage	89	0,2
15	D.1114	Sachleistungen 4)	471	1,1
16		dar.: unbare individuelle Leistungen 5)	417	1,0
17	D.112	Bruttolöhne und -gehälter der Auszubildenden	562	1,4
18	D.12	Sozialbeiträge der Arbeitgeber	8 638	20,8
19	D.121	Tatsächliche Sozialbeiträge der Arbeitgeber (ohne Auszubildende) 6)	6 897	16,6
20	D.1211	Gesetzliche Arbeitgeberbeiträge zur Sozialversicherung	6 027	14,5
21		Rentenversicherungsbeiträge	2 989	7,2
22		dar.: Aufstockungsbeiträge zur Rentenversicherung im Rahmen der Altersteilzeit	29	0,1
23		Arbeitslosenversicherungsbeiträge	466	1,1
24		Kranken- und Pflegeversicherungsbeiträge	2 191	5,3
25		Beiträge zur Berufsgenossenschaft	351	0,8
26		Umlage für das Insolvenzgeld	30	0,1
27		Sonstige gesetzliche Aufwendungen 7)	/	/
28	D.1212	Aufwendungen für die betriebliche Altersversorgung ohne Entgeltumwandlung	870	2,1
29		Aufwendungen für betriebliche Ruhegeldzusagen	470	1,1
30		Zuwendungen an Pensionskassen	76	0,2
31		Zuwendungen an Unterstützungskassen	238	0,6
32		Beiträge zur Direktversicherung	52	0,1
33		Beiträge an Pensionsfonds	9	0,0
34		Beiträge an den Pensions-Sicherungs-Verein VVaG	24	0,1
35	D.122	Unterstellte Sozialbeiträge der Arbeitgeber (ohne Auszubildende) 8)	1 607	3,9
36	D.1221	Lohn- und Gehaltsfortzahlung	1 077	2,6
37		Lohn- und Gehaltsfortzahlung im Krankheitsfall	1 042	2,5
38		Arbeitgeberzuschüsse zum Mutterschaftsgeld 9)	35	0,1
39	D.1222	Unterstellte Sozialbeiträge zur Alters- und Gesundheitsvorsorge von Beamten	149	0,4
40	D.1223	Zahlungen an aus dem Unternehmen ausscheidende Arbeitnehmer	(335)	(0,8)
41		Entlassungsentschädigungen	(262)	(0,6)
42		Aufstockungsbeträge zu Lohn und Gehalt im Rahmen der Altersteilzeit	73	0,2
43	D.1224	Sonstige freiwillige Sozialleistungen der Arbeitgeber	46	0,1
44	D.123	Sozialbeiträge der Arbeitgeber für Auszubildende	134	0,3
45	D.2	Kosten für die berufliche Aus- und Weiterbildung	127	0,3
46	D.3	Sonstige Aufwendungen 10)	68	0,2
47	D.4	Steuern auf die Lohnsumme oder Beschäftigtenzahl 11)	36	0,1
48		Nachrichtlich:		
49		Entgeltumwandlung der Arbeitnehmer für betriebliche Altersversorgung	244	0,6
50		Lohnnebenkosten 12)	8 869	21,3
51		dar.: gesetzliche Lohnnebenkosten 13)	7 423	17,9
52		Personalnebenkosten insgesamt 14)	17 025	40,9
53		dar.: gesetzliche Personalnebenkosten 15)	8 290	19,9
54		Bruttoarbeitskosten je Vollzeiteinheit einschließlich Auszubildende	39 287	94,5
55		Bruttoarbeitskosten je geleistete Stunde der Beschäftigten (ohne Auszubildende)	24,85	
		Nettoarbeitskosten je geleistete Stunde der Beschäftigten (einschl. Auszubildende)	23,38	

1) Harmonisierter Schlüssel der statistischen Ämter der Europäischen Union nach Verordnung (EG) 1737/2005.- 2) Laufend gezahltes für nicht gearbeitete Tage, Sachleistungen).- 3) Zahlungen, die im Allgemeinen nicht laufend mit jeder Lohn- und Gehaltszahlung
5) Naturalleistungen, Firmenwagen, Personalrabatte, Job-Tickets und Zinsersparnisse.- 6) Zahlungen der Arbeitgeber an Versicherungs
zur Winterbeschäftigungs-Umlage nach Winterbeschäftigungs-Verordnung.- 8) Sozialleistungen der Arbeitgeber direkt an ihre Arbeit
nach Aufwendungsausgleichsgesetz.- 10) Anwerbungskosten, vom Arbeitgeber gestellte Berufskleidung.- 11) Ausgleichsabgabe nach
"indirekten Kosten" der Internationalen Arbeitsorganisation (ILO).- 13) Gesetzliche Arbeitgeberbeiträge zur Sozialversicherung,
Arbeitgeber für Auszubildende, Steuern auf die Lohnsumme oder die Beschäftigtenzahl.- 14) Arbeitskosten insg. abzüglich Entgelt für
Lohn- und Gehaltsfortzahlung, unterstellte Sozialbeiträge zur Alters- und Gesundheitsvorsorge von Beamten, Steuern auf die

Wirtschaftszweigen und Unternehmensgrößenklassen

und Berlin

Gastgewerbe

Arbeitskosten je Vollzeiteinheit in Unternehmen mit ... Arbeitnehmern												Lfd. Nr.
davon mit ... bis ... Arbeitnehmern										50 und mehr		
10 - 49		50 - 249		250 - 499		500 - 999		1000 und mehr				
EUR	%	EUR	%	EUR	%	EUR	%	EUR	%	EUR	%	
37 103	100,0	39 878	100,0	45 103	100,0	43 956	100,0	44 489	100,0	42 949	100,0	1
36 953	99,6	39 825	99,9	45 086	100,0	43 937	100,0	44 140	99,2	42 765	99,6	2
(150)	(0,4)	/	/	/	/	/	/	349	0,8	184	0,4	3
36 991	99,7	39 677	99,5	44 767	99,3	43 689	99,4	44 189	99,3	42 681	99,4	4
29 982	80,8	32 035	80,3	35 833	79,4	34 855	79,3	33 859	76,1	33 543	78,1	5
29 358	79,1	31 452	78,9	35 335	78,3	34 198	77,8	33 358	75,0	33 000	76,8	6
23 377	63,0	24 300	60,9	26 173	58,0	25 872	58,9	24 876	55,9	24 911	58,0	7
(1 643)	4,4	2 441	6,1	(3 643)	8,1	3 031	6,9	3 393	7,6	3 063	7,1	8
/	/	(900)	(2,3)	/	(3,2)	(797)	(1,8)	830	1,9	911	2,1	9
114	0,3	118	0,3	(152)	0,3	133	0,3	96	0,2	113	0,3	10
3 880	10,5	4 159	10,4	4 636	10,3	4 584	10,4	4 489	10,1	4 402	10,2	11
2 891	7,8	3 100	7,8	3 449	7,6	3 417	7,8	3 348	7,5	3 282	7,6	12
939	2,5	987	2,5	1 075	2,4	1 046	2,4	1 026	2,3	1 020	2,4	13
/	/	(71)	(0,2)	/	/	/	/	115	0,3	100	0,2	14
(344)	(0,9)	(434)	(1,1)	/	(1,6)	/	/	503	1,1	510	1,2	15
341	0,9	420	1,1	643	1,4	425	1,0	413	0,9	440	1,0	16
624	1,7	583	1,5	(497)	(1,1)	(658)	(1,5)	501	1,1	543	1,3	17
7 009	18,9	7 642	19,2	8 935	19,8	8 834	20,1	10 330	23,2	9 138	21,3	18
5 962	16,1	6 375	16,0	7 107	15,8	7 164	16,3	7 791	17,5	7 184	16,7	19
5 714	15,4	6 066	15,2	6 519	14,5	6 541	14,9	5 991	13,5	6 123	14,3	20
2 778	7,5	2 977	7,5	3 270	7,2	3 300	7,5	3 010	6,8	3 053	7,1	21
/	/	/	/	(38)	(0,1)	(42)	(0,1)	51	0,1	37	0,1	22
428	1,2	466	1,2	519	1,2	515	1,2	470	1,1	478	1,1	23
2 100	5,7	2 201	5,5	2 305	5,1	2 321	5,3	2 192	4,9	2 219	5,2	24
380	1,0	392	1,0	391	0,9	372	0,8	289	0,6	342	0,8	25
29	0,1	30	0,1	34	0,1	33	0,1	30	0,1	31	0,1	26
/	/	/	/	/	/	-	-	0	0,0	/	/	27
(247)	(0,7)	(309)	(0,8)	/	(1,3)	(622)	(1,4)	1 800	4,0	1 061	2,5	28
/	/	/	/	/	/	/	/	994	2,2	588	1,4	29
/	/	/	/	/	/	/	/	95	0,2	84	0,2	30
/	/	/	/	/	/	/	/	620	1,4	306	0,7	31
(81)	(0,2)	/	/	/	/	/	/	25	0,1	(43)	(0,1)	32
/	/	/	/	/	/	(0)	(0,0)	22	0,1	11	0,0	33
/	/	/	/	/	/	/	(0,0)	44	0,1	30	0,1	34
898	2,4	(1 127)	(2,8)	(1 710)	(3,8)	1 519	3,5	2 418	5,4	1 825	4,2	35
787	2,1	905	2,3	1 068	2,4	1 107	2,5	1 388	3,1	1 166	2,7	36
754	2,0	870	2,2	1 029	2,3	1 070	2,4	1 355	3,0	1 131	2,6	37
33	0,1	35	0,1	39	0,1	37	0,1	34	0,1	35	0,1	38
-	-	-	-	-	-	-	-	418	0,9	194	0,5	39
/	/	/	/	/	/	(403)	(0,9)	490	1,1	(405)	(0,9)	40
/	/	/	/	/	/	(320)	(0,7)	337	0,8	(310)	(0,7)	41
/	/	/	/	/	/	(83)	(0,2)	153	0,3	95	0,2	42
/	/	/	/	/	/	(10)	(0,0)	122	0,3	60	0,1	43
149	0,4	140	0,4	(118)	(0,3)	(151)	(0,3)	121	0,3	130	0,3	44
/	/	(99)	(0,2)	/	(0,4)	(143)	(0,3)	175	0,4	147	0,3	45
/	/	(63)	(0,2)	/	/	/	/	83	0,2	79	0,2	46
18	0,0	39	0,1	41	0,1	42	0,1	43	0,1	41	0,1	47
237	0,6	249	0,6	(282)	0,6	242	0,6	237	0,5	246	0,6	48
7 121	19,2	7 843	19,7	9 271	20,6	9 101	20,7	10 630	23,9	9 406	21,9	49
6 669	18,0	7 150	17,9	7 746	17,2	7 841	17,8	7 961	17,9	7 654	17,8	50
13 726	37,0	15 578	39,1	18 930	42,0	18 084	41,1	19 612	44,1	18 038	42,0	51
7 459	20,1	7 997	20,1	8 703	19,3	8 736	19,9	8 866	19,9	8 544	19,9	52
34 701	93,5	37 559	94,2	42 888	95,1	41 418	94,2	42 395	95,3	40 713	94,8	53
21,48		23,08		26,92		26,41		27,82		25,93		54
20,02		21,73		25,59		24,88		26,30		24,47		55

Entgelt für die geleistete Arbeitszeit (Bruttolohn/Bruttogehalt abzüglich Sonderzahlungen, vermögenswirksame Leistungen, Vergütung geleistet werden.- 4) Unbare individuelle Leistungen, Aktienoptionsprogramme, Belegschaftsaktien, Belegschaftseinrichtungen.- träger oder Bildung von Rückstellungen, um ihren Arbeitnehmern Anspruch auf Sozialleistungen zu sichern.- 7) Arbeitgeberbeiträge nehmer, d. h. ohne Zwischenschaltung eines Versicherungsträgers und ohne Rückstellungen zu bilden.- 9) Beiträge zum U2-Verfahren Schwerbehindertenrecht (Teil 2 SGB IX).- 12) Arbeitskosten insg. abzüglich Bruttolöhne und -gehälter (D.11). Entspricht den Lohn- und Gehaltsfortzahlung, unterstellte Sozialbeiträge zur Alters- und Gesundheitsvorsorge von Beamten, Sozialbeiträge der die geleistete Arbeitszeit.- 15) Gesetzliche Arbeitgeberbeiträge zur Sozialversicherung, Vergütung gesetzlicher Feiertage, Lohnsumme oder die Beschäftigtenzahl.-

Lfd.Nr.	Schlüssel 1)	Kostenart	10 und mehr	
			EUR	%
1		Bruttoarbeitskosten insgesamt	43 182	100,0
2	D	Nettoarbeitskosten (Bruttoarbeitskosten abzüglich Lohnsubventionen)	43 116	99,8
3	D.5	Lohnsubventionen (dem Arbeitgeber erstattete Lohn- und Gehaltszahlungen)	(66)	(0,2)
4	D.1	Arbeitnehmerentgelt	42 933	99,4
5	D.11	Bruttolöhne und -gehälter	34 567	80,0
6	D.111	Bruttolöhne und -gehälter (ohne Auszubildende)	33 915	78,5
7	D.11111	Entgelt für die geleistete Arbeitszeit 2)	25 666	59,4
8	D.11112	Sonderzahlungen insgesamt 3)	3 103	7,2
9		dar.: von persönlichen Leistungen und vom Unternehmenserfolg abhängig	1 045	2,4
10	D.1112	Leistungen zur Vermögensbildung der Arbeitnehmer	132	0,3
11	D.1113	Vergütung für nicht gearbeitete Tage	4 444	10,3
12		Urlaubsvergütung	3 316	7,7
13		Vergütung gesetzlicher Feiertage	1 040	2,4
14		Vergütung sonstiger betrieblicher oder tariflicher arbeitsfreier Tage	(88)	(0,2)
15	D.1114	Sachleistungen 4)	570	1,3
16		dar.: unbare individuelle Leistungen 5)	510	1,2
17	D.112	Bruttolöhne und -gehälter der Auszubildenden	651	1,5
18	D.12	Sozialbeiträge der Arbeitgeber	8 367	19,4
19	D.121	Tatsächliche Sozialbeiträge der Arbeitgeber (ohne Auszubildende) 6)	6 890	16,0
20	D.1211	Gesetzliche Arbeitgeberbeiträge zur Sozialversicherung	6 385	14,8
21		Rentenversicherungsbeiträge	3 191	7,4
22		dar.: Aufstockungsbeiträge zur Rentenversicherung im Rahmen der Altersteilzeit	27	0,1
23		Arbeitslosenversicherungsbeiträge	501	1,2
24		Kranken- und Pflegeversicherungsbeiträge	2 311	5,4
25		Beiträge zur Berufsgenossenschaft	349	0,8
26		Umlage für das Insolvenzgeld	33	0,1
27		Sonstige gesetzliche Aufwendungen 7)	/	/
28	D.1212	Aufwendungen für die betriebliche Altersversorgung ohne Entgeltumwandlung	504	1,2
29		Aufwendungen für betriebliche Ruhegeldzusagen	(322)	0,7
30		Zuwendungen an Pensionskassen	(58)	(0,1)
31		Zuwendungen an Unterstützungskassen	/	/
32		Beiträge zur Direktversicherung	57	0,1
33		Beiträge an Pensionsfonds	/	/
34		Beiträge an den Pensions-Sicherungs-Verein VVaG	22	0,1
35	D.122	Unterstellte Sozialbeiträge der Arbeitgeber (ohne Auszubildende) 8)	1 323	3,1
36	D.1221	Lohn- und Gehaltsfortzahlung	970	2,2
37		Lohn- und Gehaltsfortzahlung im Krankheitsfall	932	2,2
38		Arbeitgeberzuschüsse zum Mutterschaftsgeld 9)	38	0,1
39	D.1222	Unterstellte Sozialbeiträge zur Alters- und Gesundheitsvorsorge von Beamten	-	-
40	D.1223	Zahlungen an aus dem Unternehmen ausscheidende Arbeitnehmer	/	/
41		Entlassungsentschädigungen	/	/
42		Aufstockungsbeiträge zu Lohn und Gehalt im Rahmen der Altersteilzeit	45	0,1
43	D.1224	Sonstige freiwillige Sozialleistungen der Arbeitgeber	/	/
44	D.123	Sozialbeiträge der Arbeitgeber für Auszubildende	155	0,4
45	D.2	Kosten für die berufliche Aus- und Weiterbildung	134	0,3
46	D.3	Sonstige Aufwendungen 10)	77	0,2
47	D.4	Steuern auf die Lohnsumme oder Beschäftigtenzahl 11)	37	0,1
48		Nachrichtlich:		
49		Entgeltumwandlung der Arbeitnehmer für betriebliche Altersversorgung	282	0,7
50		Lohnnebenkosten 12)	8 615	20,0
51		dar.: gesetzliche Lohnnebenkosten 13)	7 547	17,5
52		Personalnebenkosten insgesamt 14)	17 516	40,6
53		dar.: gesetzliche Personalnebenkosten 15)	8 432	19,5
54		Bruttoarbeitskosten je Vollzeiteinheit einschließlich Auszubildende	40 458	93,7
55		Bruttoarbeitskosten je geleistete Stunde der Beschäftigten (ohne Auszubildende)	25,95	
		Nettoarbeitskosten je geleistete Stunde der Beschäftigten (einschl. Auszubildende)	24,27	

1) Harmonisierter Schlüssel der statistischen Ämter der Europäischen Union nach Verordnung (EG) 1737/2005.- 2) Laufend gezahltes für nicht gearbeitete Tage, Sachleistungen).- 3) Zahlungen, die im Allgemeinen nicht laufend mit jeder Lohn- und Gehaltszahlung 5) Naturalleistungen, Firmenwagen, Personalrabatte, Job-Tickets und Zinssparnisse.- 6) Zahlungen der Arbeitgeber an Versicherungs zur Winterbeschäftigungs-Umlage nach Winterbeschäftigungs-Verordnung.- 8) Sozialleistungen der Arbeitgeber direkt an ihre Arbeit nach Aufwendungsausgleichsgesetz.- 10) Anwerbekosten, vom Arbeitgeber gestellte Berufskleidung.- 11) Ausgleichsabgabe nach "indirekten Kosten" der Internationalen Arbeitsorganisation (ILO).- 13) Gesetzliche Arbeitgeberbeiträge zur Sozialversicherung, Arbeitgeber für Auszubildende, Steuern auf die Lohnsumme oder die Beschäftigtenzahl.- 14) Arbeitskosten insg. abzüglich Entgelt für Lohn- und Gehaltsfortzahlung, unterstellte Sozialbeiträge zur Alters- und Gesundheitsvorsorge von Beamten, Steuern auf die

Wirtschaftszweigen und Unternehmensgrößenklassen

und Berlin

von Kraftfahrzeugen

Arbeitskosten je Vollzeiteinheit in Unternehmen mit ... Arbeitnehmern												Lfd. Nr.
davon mit ... bis ... Arbeitnehmern										50 und mehr		
10 - 49		50 - 249		250 - 499		500 - 999		1000 und mehr				
EUR	%	EUR	%	EUR	%	EUR	%	EUR	%	EUR	%	
40 321	100,0	44 405	100,0	50 475	100,0	46 587	100,0	41 778	100,0	44 141	100,0	1
40 172	99,6	44 363	99,9	50 458	100,0	46 569	100,0	41 733	99,9	44 103	99,9	2
(150)	(0,4)	/	/	/	/	/	/	(45)	(0,1)	/	/	3
40 184	99,7	44 164	99,5	50 071	99,2	46 299	99,4	41 485	99,3	43 855	99,4	4
32 700	81,1	35 748	80,5	40 198	79,6	37 233	79,9	33 020	79,0	35 192	79,7	5
32 026	79,4	35 105	79,1	39 656	78,6	36 452	78,2	32 385	77,5	34 549	78,3	6
25 139	62,3	26 598	59,9	28 637	56,7	27 398	58,8	24 171	57,9	25 843	58,5	7
2 072	5,1	3 123	7,0	(4 666)	9,2	(3 363)	7,2	3 434	8,2	3 449	7,8	8
/	(1,8)	(1 224)	(2,8)	/	(3,9)	/	/	953	2,3	1 158	2,6	9
139	0,3	142	0,3	(188)	(0,4)	(150)	0,3	102	0,2	130	0,3	10
4 253	10,5	4 665	10,5	5 154	10,2	4 845	10,4	4 141	9,9	4 508	10,2	11
3 183	7,9	3 488	7,9	3 834	7,6	3 631	7,8	3 077	7,4	3 361	7,6	12
1 013	2,5	1 087	2,4	1 190	2,4	1 102	2,4	972	2,3	1 049	2,4	13
/	/	/	/	/	/	/	/	92	0,2	98	0,2	14
(423)	(1,0)	(578)	(1,3)	/	(2,0)	/	/	537	1,3	619	1,4	15
419	1,0	559	1,3	901	1,8	514	1,1	445	1,1	541	1,2	16
(675)	(1,7)	(642)	1,4	(542)	(1,1)	/	/	635	1,5	643	1,5	17
7 484	18,6	8 416	19,0	9 874	19,6	9 066	19,5	8 465	20,3	8 663	19,6	18
6 339	15,7	6 963	15,7	7 772	15,4	7 365	15,8	6 921	16,6	7 074	16,0	19
6 074	15,1	6 587	14,8	7 065	14,0	6 818	14,6	6 189	14,8	6 490	14,7	20
2 989	7,4	3 278	7,4	3 577	7,1	3 453	7,4	3 117	7,5	3 258	7,4	21
/	/	/	/	/	(0,1)	/	(0,1)	43	0,1	33	0,1	22
466	1,2	520	1,2	575	1,1	549	1,2	484	1,2	513	1,2	23
2 229	5,5	2 369	5,3	2 471	4,9	2 423	5,2	2 262	5,4	2 339	5,3	24
358	0,9	386	0,9	405	0,8	358	0,8	295	0,7	346	0,8	25
31	0,1	34	0,1	38	0,1	35	0,1	31	0,1	33	0,1	26
/	/	/	/	-	-	-	-	-	-	/	/	27
/	/	/	/	/	/	/	/	731	1,8	585	1,3	28
/	/	/	/	/	/	/	/	(533)	1,3	(397)	0,9	29
/	/	/	/	/	/	/	/	(77)	0,2	(63)	(0,1)	30
/	/	/	/	/	/	/	/	/	/	/	/	31
(90)	(0,2)	(68)	(0,2)	/	/	/	/	(23)	(0,1)	(46)	(0,1)	32
/	/	/	/	/	/	/	/	(4)	(0,0)	(2)	(0,0)	33
/	/	/	/	/	/	/	/	37	0,1	26	0,1	34
(983)	(2,4)	(1 298)	(2,9)	/	/	1 524	3,3	1 394	3,3	1 436	3,3	35
843	2,1	987	2,2	1 131	2,2	1 105	2,4	980	2,3	1 012	2,3	36
806	2,0	947	2,1	1 087	2,2	1 065	2,3	945	2,3	974	2,2	37
37	0,1	40	0,1	44	0,1	40	0,1	36	0,1	38	0,1	38
-	-	-	-	-	-	-	-	-	-	-	-	39
/	/	/	/	/	/	(415)	(0,9)	405	1,0	/	/	40
/	/	/	/	/	/	(353)	(0,8)	328	0,8	/	/	41
/	/	/	/	/	/	/	/	(77)	0,2	60	0,1	42
/	/	/	/	/	/	/	/	(9)	(0,0)	/	/	43
(162)	(0,4)	(155)	(0,3)	(129)	(0,3)	/	/	150	0,4	152	0,3	44
/	/	(128)	(0,3)	/	/	/	/	(153)	0,4	153	0,3	45
/	/	/	/	/	/	/	/	93	0,2	90	0,2	46
(19)	(0,0)	41	0,1	42	0,1	44	0,1	47	0,1	44	0,1	47
(293)	(0,7)	319	0,7	(354)	(0,7)	(282)	0,6	228	0,5	279	0,6	48
7 621	18,9	8 657	19,5	10 277	20,4	9 355	20,1	8 758	21,0	8 949	20,3	49
7 096	17,6	7 770	17,5	8 367	16,6	8 144	17,5	7 366	17,6	7 698	17,4	50
15 183	37,7	17 807	40,1	21 838	43,3	19 189	41,2	17 607	42,1	18 298	41,5	51
7 948	19,7	8 702	19,6	9 428	18,7	9 069	19,5	8 188	19,6	8 595	19,5	52
37 509	93,0	41 567	93,6	47 748	94,6	43 493	93,4	39 331	94,1	41 456	93,9	53
23,69		26,13		30,48		28,08		25,95		26,73		54
21,95		24,45		28,82		26,20		24,41		25,08		55

Entgelt für die geleistete Arbeitszeit (Bruttolohn/Bruttogehalt abzüglich Sonderzahlungen, vermögenswirksame Leistungen, Vergütung geleistet werden.- 4) Unbare individuelle Leistungen, Aktienoptionsprogramme, Belegschaftsaktien, Belegschaftseinrichtungen.- Träger oder Bildung von Rückstellungen, um ihren Arbeitnehmern Anspruch auf Sozialleistungen zu sichern.- 7) Arbeitgeberbeiträge nehmer, d. h. ohne Zwischenschaltung eines Versicherungsträgers und ohne Rückstellungen zu bilden.- 9) Beiträge zum U2-Verfahren Schwerbehindertenrecht (Teil 2 SGB IX).- 12) Arbeitskosten insg. abzüglich Bruttolöhne und -gehälter (D.11). Entspricht den Lohn- und Gehaltsfortzahlung, unterstellte Sozialbeiträge zur Alters- und Gesundheitsvorsorge von Beamten, Sozialbeiträge der die geleistete Arbeitszeit.- 15) Gesetzliche Arbeitgeberbeiträge zur Sozialversicherung, Vergütung gesetzlicher Feiertage, Lohnsumme oder die Beschäftigtenzahl.-

Lfd.Nr.	Schlüssel 1)	Kostenart	10 und mehr	
			EUR	%
1		Bruttoarbeitskosten insgesamt	46 278	100,0
2	D	Nettoarbeitskosten (Bruttoarbeitskosten abzüglich Lohnsubventionen)	46 201	99,8
3	D.5	Lohnsubventionen (dem Arbeitgeber erstattete Lohn- und Gehaltszahlungen)	/	/
4	D.1	Arbeitnehmerentgelt	45 954	99,3
5	D.11	Bruttolöhne und -gehälter	37 006	80,0
6	D.111	Bruttolöhne und -gehälter (ohne Auszubildende)	35 966	77,7
7	D.11111	Entgelt für die geleistete Arbeitszeit 2)	27 260	58,9
8	D.11112	Sonderzahlungen insgesamt 3)	3 104	6,7
9		dar.: von persönlichen Leistungen und vom Unternehmenserfolg abhängig	/	/
10	D.1112	Leistungen zur Vermögensbildung der Arbeitnehmer	204	0,4
11	D.1113	Vergütung für nicht gearbeitete Tage	4 861	10,5
12		Urlaubsvergütung	3 628	7,8
13		Vergütung gesetzlicher Feiertage	1 138	2,5
14		Vergütung sonstiger betrieblicher oder tariflicher arbeitsfreier Tage	/	/
15	D.1114	Sachleistungen 4)	(537)	(1,2)
16		dar.: unbare individuelle Leistungen 5)	510	1,1
17	D.112	Bruttolöhne und -gehälter der Auszubildenden	1 039	2,2
18	D.12	Sozialbeiträge der Arbeitgeber	8 948	19,3
19	D.121	Tatsächliche Sozialbeiträge der Arbeitgeber (ohne Auszubildende) 6)	7 363	15,9
20	D.1211	Gesetzliche Arbeitgeberbeiträge zur Sozialversicherung	7 015	15,2
21		Rentenversicherungsbeiträge	3 428	7,4
22		dar.: Aufstockungsbeiträge zur Rentenversicherung im Rahmen der Altersteilzeit	(38)	(0,1)
23		Arbeitslosenversicherungsbeiträge	550	1,2
24		Kranken- und Pflegeversicherungsbeiträge	2 462	5,3
25		Beiträge zur Berufsgenossenschaft	539	1,2
26		Umlage für das Insolvenzgeld	35	0,1
27		Sonstige gesetzliche Aufwendungen 7)	/	/
28	D.1212	Aufwendungen für die betriebliche Altersversorgung ohne Entgeltumwandlung	(348)	(0,8)
29		Aufwendungen für betriebliche Ruhegeldzusagen	/	/
30		Zuwendungen an Pensionskassen	/	/
31		Zuwendungen an Unterstützungskassen	/	/
32		Beiträge zur Direktversicherung	/	/
33		Beiträge an Pensionsfonds	/	/
34		Beiträge an den Pensions-Sicherungs-Verein VVaG	/	/
35	D.122	Unterstellte Sozialbeiträge der Arbeitgeber (ohne Auszubildende) 8)	1 337	2,9
36	D.1221	Lohn- und Gehaltsfortzahlung	1 054	2,3
37		Lohn- und Gehaltsfortzahlung im Krankheitsfall	1 013	2,2
38		Arbeitgeberzuschüsse zum Mutterschaftsgeld 9)	41	0,1
39	D.1222	Unterstellte Sozialbeiträge zur Alters- und Gesundheitsvorsorge von Beamten	-	-
40	D.1223	Zahlungen an aus dem Unternehmen ausscheidende Arbeitnehmer	(279)	(0,6)
41		Entlassungsentschädigungen	/	/
42		Aufstockungsbeiträge zu Lohn und Gehalt im Rahmen der Altersteilzeit	/	/
43	D.1224	Sonstige freiwillige Sozialleistungen der Arbeitgeber	/	/
44	D.123	Sozialbeiträge der Arbeitgeber für Auszubildende	249	0,5
45	D.2	Kosten für die berufliche Aus- und Weiterbildung	(217)	(0,5)
46	D.3	Sonstige Aufwendungen 10)	(77)	(0,2)
47	D.4	Steuern auf die Lohnsumme oder Beschäftigtenzahl 11)	31	0,1
48		Nachrichtlich:		
49		Entgeltumwandlung der Arbeitnehmer für betriebliche Altersversorgung	384	0,8
50		Lohnnebenkosten 12)	9 273	20,0
51		dar.: gesetzliche Lohnnebenkosten 13)	8 348	18,0
52		Personalnebenkosten insgesamt 14)	19 019	41,1
53		dar.: gesetzliche Personalnebenkosten 15)	9 237	20,0
54		Bruttoarbeitskosten je Vollzeiteinheit einschließlich Auszubildende	41 470	89,6
55		Bruttoarbeitskosten je geleistete Stunde der Beschäftigten (ohne Auszubildende)	27,90	
		Nettoarbeitskosten je geleistete Stunde der Beschäftigten (einschl. Auszubildende)	24,94	

1) Harmonisierter Schlüssel der statistischen Ämter der Europäischen Union nach Verordnung (EG) 1737/2005.- 2) Laufend gezahltes für nicht gearbeitete Tage, Sachleistungen).- 3) Zahlungen, die im Allgemeinen nicht laufend mit jeder Lohn- und Gehaltszahlung 5) Naturalleistungen, Firmenwagen, Personalrabatte, Job-Tickets und Zinssparnisse.- 6) Zahlungen der Arbeitgeber an Versicherungs zur Winterbeschäftigungs-Umlage nach Winterbeschäftigungs-Verordnung.- 8) Sozialleistungen der Arbeitgeber direkt an ihre Arbeit nach Aufwendungsausgleichsgesetz.- 10) Anwerbekosten, vom Arbeitgeber gestellte Berufskleidung.- 11) Ausgleichsabgabe nach "indirekten Kosten" der Internationalen Arbeitsorganisation (ILO).- 13) Gesetzliche Arbeitgeberbeiträge zur Sozialversicherung, Arbeitgeber für Auszubildende, Steuern auf die Lohnsumme oder die Beschäftigtenzahl.- 14) Arbeitskosten insg. abzüglich Entgelt für Lohn- und Gehaltsfortzahlung, unterstellte Sozialbeiträge zur Alters- und Gesundheitsvorsorge von Beamten, Steuern auf die

Wirtschaftszweigen und Unternehmensgrößenklassen
und Berlin
haltung und Reparatur von Kraftfahrzeugen

Arbeitskosten je Vollzeiteinheit in Unternehmen mit ... Arbeitnehmern												Lfd. Nr.
davon mit ... bis ... Arbeitnehmern										50 und mehr		
10 - 49		50 - 249		250 - 499		500 - 999		1000 und mehr				
EUR	%	EUR	%	EUR	%	EUR	%	EUR	%	EUR	%	
41 101	100,0	47 460	100,0	(52 464)	100,0	47 642	100,0	52 148	100,0	49 477	100,0	1
40 926	99,6	47 436	99,9	(52 454)	100,0	47 628	100,0	52 141	100,0	49 460	100,0	2
/	/	/	/	/	/	/	/	/	/	/	/	3
40 801	99,3	47 204	99,5	(51 982)	99,1	47 216	99,1	51 783	99,3	49 137	99,3	4
33 058	80,4	37 989	80,0	(42 117)	80,3	37 577	78,9	41 340	79,3	39 444	79,7	5
31 909	77,6	36 854	77,7	(41 162)	78,5	36 628	76,9	40 629	77,9	38 472	77,8	6
24 900	60,6	28 073	59,1	(30 620)	58,4	27 164	57,0	29 502	56,6	28 718	58,0	7
/	(5,4)	/	(6,1)	/	(7,9)	(3 466)	7,3	(4 764)	(9,1)	(3 646)	7,4	8
/	/	/	/	/	/	/	/	/	/	/	/	9
(185)	(0,4)	(208)	(0,4)	/	/	(220)	0,5	188	0,4	217	0,4	10
4 320	10,5	5 024	10,6	(5 287)	10,1	5 180	10,9	5 448	10,4	5 196	10,5	11
3 235	7,9	3 765	7,9	/	(7,4)	3 814	8,0	4 064	7,8	3 871	7,8	12
1 019	2,5	1 172	2,5	(1 269)	2,4	1 127	2,4	1 284	2,5	1 211	2,4	13
/	/	/	/	/	/	/	/	(99)	(0,2)	/	/	14
/	/	/	/	/	/	/	/	(727)	(1,4)	(697)	(1,4)	15
277	0,7	654	1,4	799	1,5	560	1,2	621	1,2	655	1,3	16
(1 149)	(2,8)	(1 135)	(2,4)	/	/	(949)	(2,0)	(711)	(1,4)	972	2,0	17
7 743	18,8	9 214	19,4	9 865	18,8	9 639	20,2	10 443	20,0	9 693	19,6	18
6 518	15,9	7 545	15,9	8 255	15,7	7 759	16,3	8 323	16,0	7 885	15,9	19
6 308	15,3	7 290	15,4	7 776	14,8	7 362	15,5	7 590	14,6	7 451	15,1	20
3 016	7,3	3 534	7,4	3 822	7,3	3 661	7,7	3 872	7,4	3 683	7,4	21
/	/	/	/	/	/	/	/	(103)	(0,2)	(53)	(0,1)	22
477	1,2	572	1,2	618	1,2	594	1,2	620	1,2	594	1,2	23
2 268	5,5	2 562	5,4	2 656	5,1	2 525	5,3	2 600	5,0	2 582	5,2	24
516	1,3	584	1,2	(640)	1,2	546	1,1	459	0,9	554	1,1	25
31	0,1	36	0,1	(40)	0,1	35	0,1	39	0,1	37	0,1	26
-	-	/	/	-	-	-	-	-	-	/	/	27
/	/	/	/	/	/	/	/	(733)	(1,4)	(434)	(0,9)	28
/	/	/	/	/	/	/	/	(601)	/	/	/	29
/	/	/	/	/	/	/	/	(30)	(0,1)	/	/	30
/	/	/	/	/	/	/	/	(31)	(0,1)	/	/	31
/	/	/	/	/	/	/	/	44	(0,1)	/	/	32
/	/	/	/	/	/	-	-	8	0,0	(2)	(0,0)	33
/	/	/	/	/	/	/	/	(19)	(0,0)	/	/	34
(947)	2,3	(1 394)	(2,9)	(1 392)	(2,7)	/	/	1 949	3,7	1 577	3,2	35
888	2,2	1 067	2,2	(1 090)	/	/	(2,1)	1 417	2,7	1 157	2,3	36
851	2,1	1 024	(2,2)	(1 043)	/	/	/	1 373	2,6	1 113	2,2	37
38	0,1	42	0,1	(48)	0,1	43	0,1	43	0,1	43	0,1	38
-	-	-	-	-	-	-	-	-	-	-	-	39
/	/	/	/	/	/	/	/	(527)	1,0	(415)	(0,8)	40
/	/	/	/	/	/	/	/	(299)	(0,6)	/	/	41
/	/	/	/	/	/	/	/	(228)	(0,4)	/	/	42
-	-	/	/	/	/	/	/	5	0,0	/	/	43
(278)	(0,7)	(275)	(0,6)	/	/	(207)	(0,4)	(171)	0,3	230	0,5	44
/	/	/	/	/	/	(250)	(0,5)	(244)	(0,5)	(216)	(0,4)	45
/	/	/	/	/	/	/	/	(90)	(0,2)	(84)	(0,2)	46
/	/	42	0,1	43	(0,1)	43	0,1	31	(0,1)	39	0,1	47
/	/	(388)	(0,8)	/	(0,7)	429	0,9	498	1,0	418	0,8	48
8 043	19,6	9 471	20,0	10 347	19,7	10 065	21,1	10 808	20,7	10 033	20,3	49
7 492	18,2	8 674	18,3	9 127	17,4	8 617	18,1	9 208	17,7	8 877	17,9	50
16 201	39,4	19 388	40,9	(21 844)	41,6	20 478	43,0	22 645	43,4	20 759	42,0	51
8 233	20,0	9 571	20,2	10 178	19,4	9 537	20,0	10 322	19,8	9 857	19,9	52
36 418	88,6	41 966	88,4	(47 224)	90,0	44 020	92,4	48 302	92,6	44 648	90,2	53
24,19		28,43		(31,19)		29,70		33,43		30,28		54
21,33		25,12		(28,06)		27,45		30,97		27,30		55

Entgelt für die geleistete Arbeitszeit (Bruttolohn/Bruttogehalt abzüglich Sonderzahlungen, vermögenswirksame Leistungen, Vergütung geleistet werden.- 4) Unbare individuelle Leistungen, Aktienoptionsprogramme, Belegschaftsaktien, Belegschaftseinrichtungen.- träger oder Bildung von Rückstellungen, um ihren Arbeitnehmern Anspruch auf Sozialleistungen zu sichern.- 7) Arbeitgeberbeiträge nehmer, d. h. ohne Zwischenschaltung eines Versicherungsträgers und ohne Rückstellungen zu bilden.- 9) Beiträge zum U2-Verfahren Schwerbehindertenrecht (Teil 2 SGB IX).- 12) Arbeitskosten insg. abzüglich Bruttolöhne und -gehälter (D.11). Entspricht den Lohn- und Gehaltsfortzahlung, unterstellte Sozialbeiträge zur Alters- und Gesundheitsvorsorge von Beamten, Sozialbeiträge der die geleistete Arbeitszeit.- 15) Gesetzliche Arbeitgeberbeiträge zur Sozialversicherung, Vergütung gesetzlicher Feiertage, Lohnsumme oder die Beschäftigtenzahl.-

Lfd.Nr.	Schlüssel 1)	Kostenart	10 und mehr	
			EUR	%
1		Bruttoarbeitskosten insgesamt	51 662	100,0
2	D	Nettoarbeitskosten (Bruttoarbeitskosten abzüglich Lohnsubventionen)	51 590	99,9
3	D.5	Lohnsubventionen (dem Arbeitgeber erstattete Lohn- und Gehaltszahlungen)	/	/
4	D.1	Arbeitnehmerentgelt	51 347	99,4
5	D.11	Bruttolöhne und -gehälter	41 504	80,3
6	D.111	Bruttolöhne und -gehälter (ohne Auszubildende)	41 091	79,5
7	D.11111	Entgelt für die geleistete Arbeitszeit 2)	30 357	58,8
8	D.11112	Sonderzahlungen insgesamt 3)	4 308	8,3
9		dar.: von persönlichen Leistungen und vom Unternehmenserfolg abhängig	1 664	3,2
10	D.1112	Leistungen zur Vermögensbildung der Arbeitnehmer	166	0,3
11	D.1113	Vergütung für nicht gearbeitete Tage	5 407	10,5
12		Urlaubsvergütung	4 031	7,8
13		Vergütung gesetzlicher Feiertage	1 259	2,4
14		Vergütung sonstiger betrieblicher oder tariflicher arbeitsfreier Tage	(117)	(0,2)
15	D.1114	Sachleistungen 4)	853	1,7
16		dar.: unbare individuelle Leistungen 5)	779	1,5
17	D.112	Bruttolöhne und -gehälter der Auszubildenden	413	0,8
18	D.12	Sozialbeiträge der Arbeitgeber	9 844	19,1
19	D.121	Tatsächliche Sozialbeiträge der Arbeitgeber (ohne Auszubildende) 6)	8 058	15,6
20	D.1211	Gesetzliche Arbeitgeberbeiträge zur Sozialversicherung	7 255	14,0
21		Rentenversicherungsbeiträge	3 678	7,1
22		dar.: Aufstockungsbeiträge zur Rentenversicherung im Rahmen der Altersteilzeit	(32)	(0,1)
23		Arbeitslosenversicherungsbeiträge	591	1,1
24		Kranken- und Pflegeversicherungsbeiträge	2 522	4,9
25		Beiträge zur Berufsgenossenschaft	425	0,8
26		Umlage für das Insolvenzgeld	39	0,1
27		Sonstige gesetzliche Aufwendungen 7)	/	/
28	D.1212	Aufwendungen für die betriebliche Altersversorgung ohne Entgeltumwandlung	802	1,6
29		Aufwendungen für betriebliche Ruhegeldzusagen	(552)	(1,1)
30		Zuwendungen an Pensionskassen	(64)	(0,1)
31		Zuwendungen an Unterstützungskassen	/	/
32		Beiträge zur Direktversicherung	(93)	(0,2)
33		Beiträge an Pensionsfonds	/	/
34		Beiträge an den Pensions-Sicherungs-Verein VVaG	(37)	(0,1)
35	D.122	Unterstellte Sozialbeiträge der Arbeitgeber (ohne Auszubildende) 8)	1 689	3,3
36	D.1221	Lohn- und Gehaltsfortzahlung	1 146	2,2
37		Lohn- und Gehaltsfortzahlung im Krankheitsfall	1 101	2,1
38		Arbeitgeberzuschüsse zum Mutterschaftsgeld 9)	45	0,1
39	D.1222	Unterstellte Sozialbeiträge zur Alters- und Gesundheitsvorsorge von Beamten	-	-
40	D.1223	Zahlungen an aus dem Unternehmen ausscheidende Arbeitnehmer	/	/
41		Entlassungsentschädigungen	/	/
42		Aufstockungsbeträge zu Lohn und Gehalt im Rahmen der Altersteilzeit	(64)	(0,1)
43	D.1224	Sonstige freiwillige Sozialleistungen der Arbeitgeber	/	/
44	D.123	Sozialbeiträge der Arbeitgeber für Auszubildende	97	0,2
45	D.2	Kosten für die berufliche Aus- und Weiterbildung	(181)	(0,4)
46	D.3	Sonstige Aufwendungen 10)	(99)	(0,2)
47	D.4	Steuern auf die Lohnsumme oder Beschäftigtenzahl 11)	34	0,1
48		Nachrichtlich:		
49		Entgeltumwandlung der Arbeitnehmer für betriebliche Altersversorgung	383	0,7
50		Lohnnebenkosten 12)	10 158	19,7
51		dar.: gesetzliche Lohnnebenkosten 13)	8 533	16,5
52		Personalnebenkosten insgesamt 14)	21 305	41,2
53		dar.: gesetzliche Personalnebenkosten 15)	9 695	18,8
54		Bruttoarbeitskosten je Vollzeiteinheit einschließlich Auszubildende	49 700	96,2
55		Bruttoarbeitskosten je geleistete Stunde der Beschäftigten (ohne Auszubildende)	30,66	
		Nettoarbeitskosten je geleistete Stunde der Beschäftigten (einschl. Auszubildende)	29,45	

1) Harmonisierter Schlüssel der statistischen Ämter der Europäischen Union nach Verordnung (EG) 1737/2005.- 2) Laufend gezahltes für nicht gearbeitete Tage, Sachleistungen).- 3) Zahlungen, die im Allgemeinen nicht laufend mit jeder Lohn- und Gehaltszahlung 5) Naturalleistungen, Firmenwagen, Personalrabatte, Job-Tickets und Zinssparnisse.- 6) Zahlungen der Arbeitgeber an Versicherungs zur Winterbeschäftigungs-Umlage nach Winterbeschäftigungs-Verordnung.- 8) Sozialleistungen der Arbeitgeber direkt an ihre Arbeit nach Aufwendungsausgleichsgesetz.- 10) Anwerbekosten, vom Arbeitgeber gestellte Berufskleidung.- 11) Ausgleichsabgabe nach "indirekten Kosten" der Internationalen Arbeitsorganisation (ILO).- 13) Gesetzliche Arbeitgeberbeiträge zur Sozialversicherung, Arbeitgeber für Auszubildende, Steuern auf die Lohnsumme oder die Beschäftigtenzahl.- 14) Arbeitskosten insg. abzüglich Entgelt für Lohn- und Gehaltsfortzahlung, unterstellte Sozialbeiträge zur Alters- und Gesundheitsvorsorge von Beamten, Steuern auf die

Wirtschaftszweigen und Unternehmensgrößenklassen

und Berlin

Handel mit Kraftfahrzeugen)

Arbeitskosten je Vollzeiteinheit in Unternehmen mit ... Arbeitnehmern												Lfd. Nr.
davon mit ... bis ... Arbeitnehmern										50 und mehr		
10 - 49		50 - 249		250 - 499		500 - 999		1000 und mehr				
EUR	%	EUR	%	EUR	%	EUR	%	EUR	%	EUR	%	
46 221	100,0	49 137	100,0	57 579	100,0	54 161	100,0	60 232	100,0	53 704	100,0	1
46 054	99,6	49 086	99,9	57 568	100,0	54 139	100,0	60 200	99,9	53 667	99,9	2
/	/	/	/	/	/	/	/	31	0,1	/	/	3
46 105	99,7	48 853	99,4	57 109	99,2	53 836	99,4	59 652	99,0	53 315	99,3	4
37 723	81,6	39 635	80,7	46 070	80,0	43 367	80,1	47 336	78,6	42 922	79,9	5
37 351	80,8	39 207	79,8	45 657	79,3	42 989	79,4	46 871	77,8	42 494	79,1	6
28 750	62,2	29 132	59,3	32 176	55,9	31 642	58,4	33 554	55,7	30 960	57,6	7
(2 810)	(6,1)	(3 967)	8,1	(6 025)	(10,5)	(4 607)	(8,5)	6 077	10,1	4 870	9,1	8
/	/	(1 696)	(3,5)	/	/	/	/	1 654	2,7	(1 857)	3,5	9
(156)	(0,3)	159	0,3	(194)	(0,3)	(189)	(0,3)	165	0,3	170	0,3	10
4 948	10,7	5 220	10,6	5 861	10,2	5 666	10,5	6 084	10,1	5 579	10,4	11
3 723	8,1	3 892	7,9	4 350	7,6	4 232	7,8	4 491	7,5	4 147	7,7	12
1 180	2,6	1 201	2,4	1 357	2,4	1 307	2,4	1 413	2,3	1 289	2,4	13
/	/	/	/	/	/	/	/	(180)	(0,3)	(144)	(0,3)	14
(686)	(1,5)	(729)	(1,5)	/	/	/	(1,6)	(992)	(1,6)	915	1,7	15
681	1,5	701	1,4	1 225	2,1	813	1,5	786	1,3	816	1,5	16
(371)	(0,8)	(427)	(0,9)	(413)	/	(378)	/	465	0,8	428	0,8	17
8 382	18,1	9 218	18,8	11 040	19,2	10 469	19,3	12 316	20,4	10 392	19,4	18
7 102	15,4	7 594	15,5	8 753	15,2	8 401	15,5	9 871	16,4	8 416	15,7	19
6 706	14,5	7 056	14,4	7 725	13,4	7 526	13,9	8 081	13,4	7 461	13,9	20
3 352	7,3	3 556	7,2	3 980	6,9	3 881	7,2	4 141	6,9	3 801	7,1	21
/	/	/	/	/	/	/	/	(67)	(0,1)	(42)	(0,1)	22
535	1,2	572	1,2	646	1,1	622	1,1	668	1,1	612	1,1	23
2 390	5,2	2 477	5,0	2 637	4,6	2 574	4,8	2 717	4,5	2 571	4,8	24
393	0,8	413	0,8	419	0,7	(407)	0,8	510	0,8	437	0,8	25
36	0,1	38	0,1	43	0,1	41	0,1	45	0,1	41	0,1	26
/	/	/	/	-	-	-	-	-	-	/	/	27
/	/	/	/	/	/	/	/	(1 790)	3,0	(955)	1,8	28
/	/	/	/	/	/	/	/	(1 470)	(2,4)	(695)	(1,3)	29
/	/	/	/	/	/	/	/	(102)	(0,2)	(66)	(0,1)	30
/	/	/	/	/	/	/	/	/	/	/	/	31
(114)	(0,2)	/	/	/	/	/	/	(49)	(0,1)	(85)	(0,2)	32
/	/	/	/	/	/	/	/	/	/	/	/	33
/	/	/	/	/	/	/	/	(103)	0,2	(46)	(0,1)	34
/	/	/	/	/	(3,8)	(1 983)	3,7	2 338	3,9	(1 875)	3,5	35
949	2,1	1 091	2,2	1 261	2,2	(1 365)	2,5	1 386	2,3	1 220	2,3	36
907	2,0	1 047	2,1	1 212	2,1	(1 321)	2,4	1 337	2,2	1 174	2,2	37
42	0,1	44	0,1	(49)	(0,1)	44	0,1	50	0,1	46	0,1	38
-	-	-	-	-	-	-	-	-	-	-	-	39
/	/	/	/	/	/	/	(1,1)	(932)	(1,5)	/	/	40
/	/	/	/	/	/	/	(0,9)	(779)	(1,3)	/	/	41
/	/	/	/	/	/	/	/	(153)	(0,3)	(86)	(0,2)	42
/	/	/	/	/	/	/	/	(20)	(0,0)	/	/	43
(89)	(0,2)	(102)	(0,2)	(99)	/	(85)	(0,2)	106	0,2	100	0,2	44
/	/	/	/	/	/	/	/	(373)	(0,6)	(228)	(0,4)	45
/	/	/	/	/	/	/	/	(167)	(0,3)	(122)	(0,2)	46
21	(0,0)	39	0,1	40	0,1	39	0,1	40	0,1	39	0,1	47
(339)	(0,7)	(360)	0,7	(422)	(0,7)	(367)	(0,7)	479	0,8	399	0,7	48
8 498	18,4	9 502	19,3	11 509	20,0	10 794	19,9	12 895	21,4	10 781	20,1	49
7 765	16,8	8 288	16,9	9 125	15,8	9 015	16,6	9 613	16,0	8 821	16,4	50
17 470	37,8	20 005	40,7	25 403	44,1	22 519	41,6	26 678	44,3	22 744	42,4	51
8 856	19,2	9 388	19,1	10 383	18,0	10 237	18,9	10 920	18,1	10 010	18,6	52
44 614	96,5	47 222	96,1	55 424	96,3	52 194	96,4	57 700	95,8	51 600	96,1	53
26,92		28,81		34,66		32,81		37,02		32,09		54
25,88		27,66		33,37		31,60		35,44		30,81		55

Entgelt für die geleistete Arbeitszeit (Bruttolohn/Bruttogehalt abzüglich Sonderzahlungen, vermögenswirksame Leistungen, Vergütung geleistet werden.- 4) Unbare individuelle Leistungen, Aktienoptionsprogramme, Belegschaftsaktien, Belegschaftseinrichtungen.- Träger oder Bildung von Rückstellungen, um ihren Arbeitnehmern Anspruch auf Sozialleistungen zu sichern.- 7) Arbeitgeberbeiträge nehmer, d. h. ohne Zwischenschaltung eines Versicherungsträgers und ohne Rückstellungen zu bilden.- 9) Beiträge zum U2-Verfahren Schwerbehindertenrecht (Teil 2 SGB IX).- 12) Arbeitskosten insg. abzüglich Bruttolöhne und -gehälter (D.11). Entspricht den Lohn- und Gehaltsfortzahlung, unterstellte Sozialbeiträge zur Alters- und Gesundheitsvorsorge von Beamten, Sozialbeiträge der die geleistete Arbeitszeit.- 15) Gesetzliche Arbeitgeberbeiträge zur Sozialversicherung, Vergütung gesetzlicher Feiertage, Lohnsumme oder die Beschäftigtenzahl.-

Lfd.Nr.	Schlüssel 1)	Kostenart	10 und mehr	
			EUR	%
1		Bruttoarbeitskosten insgesamt	34 568	100,0
2	D	Nettoarbeitskosten (Bruttoarbeitskosten abzüglich Lohnsubventionen)	34 511	99,8
3	D.5	Lohnsubventionen (dem Arbeitgeber erstattete Lohn- und Gehaltszahlungen)	(57)	(0,2)
4	D.1	Arbeitnehmerentgelt	34 402	99,5
5	D.11	Bruttolöhne und -gehälter	27 547	79,7
6	D.111	Bruttolöhne und -gehälter (ohne Auszubildende)	26 793	77,5
7	D.11111	Entgelt für die geleistete Arbeitszeit 2)	20 936	60,6
8	D.11112	Sonderzahlungen insgesamt 3)	2 008	5,8
9		dar.: von persönlichen Leistungen und vom Unternehmenserfolg abhängig	(537)	(1,6)
10	D.1112	Leistungen zur Vermögensbildung der Arbeitnehmer	81	0,2
11	D.1113	Vergütung für nicht gearbeitete Tage	3 447	10,0
12		Urlaubsvergütung	2 575	7,4
13		Vergütung gesetzlicher Feiertage	813	2,4
14		Vergütung sonstiger betrieblicher oder tariflicher arbeitsfreier Tage	(59)	(0,2)
15	D.1114	Sachleistungen 4)	(322)	(0,9)
16		dar.: unbare individuelle Leistungen 5)	266	0,8
17	D.112	Bruttolöhne und -gehälter der Auszubildenden	755	2,2
18	D.12	Sozialbeiträge der Arbeitgeber	6 854	19,8
19	D.121	Tatsächliche Sozialbeiträge der Arbeitgeber (ohne Auszubildende) 6)	5 689	16,5
20	D.1211	Gesetzliche Arbeitgeberbeiträge zur Sozialversicherung	5 410	15,7
21		Rentenversicherungsbeiträge	2 678	7,7
22		dar.: Aufstockungsbeiträge zur Rentenversicherung im Rahmen der Altersteilzeit	(18)	(0,1)
23		Arbeitslosenversicherungsbeiträge	406	1,2
24		Kranken- und Pflegeversicherungsbeiträge	2 076	6,0
25		Beiträge zur Berufsgenossenschaft	224	0,6
26		Umlage für das Insolvenzgeld	26	0,1
27		Sonstige gesetzliche Aufwendungen 7)	-	-
28	D.1212	Aufwendungen für die betriebliche Altersversorgung ohne Entgeltumwandlung	(279)	(0,8)
29		Aufwendungen für betriebliche Ruhegeldzusagen	(145)	(0,4)
30		Zuwendungen an Pensionskassen	(59)	(0,2)
31		Zuwendungen an Unterstützungskassen	/	/
32		Beiträge zur Direktversicherung	/	/
33		Beiträge an Pensionsfonds	/	/
34		Beiträge an den Pensions-Sicherungs-Verein VVaG	(11)	(0,0)
35	D.122	Unterstellte Sozialbeiträge der Arbeitgeber (ohne Auszubildende) 8)	986	2,9
36	D.1221	Lohn- und Gehaltsfortzahlung	784	2,3
37		Lohn- und Gehaltsfortzahlung im Krankheitsfall	754	2,2
38		Arbeitgeberzuschüsse zum Mutterschaftsgeld 9)	31	0,1
39	D.1222	Unterstellte Sozialbeiträge zur Alters- und Gesundheitsvorsorge von Beamten	-	-
40	D.1223	Zahlungen an aus dem Unternehmen ausscheidende Arbeitnehmer	/	/
41		Entlassungsentschädigungen	/	/
42		Aufstockungsbeiträge zu Lohn und Gehalt im Rahmen der Altersteilzeit	(23)	(0,1)
43	D.1224	Sonstige freiwillige Sozialleistungen der Arbeitgeber	/	/
44	D.123	Sozialbeiträge der Arbeitgeber für Auszubildende	179	0,5
45	D.2	Kosten für die berufliche Aus- und Weiterbildung	(68)	(0,2)
46	D.3	Sonstige Aufwendungen 10)	(57)	(0,2)
47	D.4	Steuern auf die Lohnsumme oder Beschäftigtenzahl 11)	42	0,1
48		Nachrichtlich:		
49		Entgeltumwandlung der Arbeitnehmer für betriebliche Altersversorgung	161	0,5
50		Lohnnebenkosten 12)	7 021	20,3
51		dar.: gesetzliche Lohnnebenkosten 13)	6 416	18,6
52		Personalnebenkosten insgesamt 14)	13 632	39,4
53		dar.: gesetzliche Personalnebenkosten 15)	7 050	20,4
54		Bruttoarbeitskosten je Vollzeiteinheit einschließlich Auszubildende	32 054	92,7
55		Bruttoarbeitskosten je geleistete Stunde der Beschäftigten (ohne Auszubildende)	20,99	
		Nettoarbeitskosten je geleistete Stunde der Beschäftigten (einschl. Auszubildende)	19,43	

1) Harmonisierter Schlüssel der statistischen Ämter der Europäischen Union nach Verordnung (EG) 1737/2005.- 2) Laufend gezahltes für nicht gearbeitete Tage, Sachleistungen).- 3) Zahlungen, die im Allgemeinen nicht laufend mit jeder Lohn- und Gehaltszahlung 5) Naturalleistungen, Firmenwagen, Personalrabatte, Job-Tickets und Zinssparnisse.- 6) Zahlungen der Arbeitgeber an Versicherungs zur Winterbeschäftigungs-Umlage nach Winterbeschäftigungs-Verordnung.- 8) Sozialleistungen der Arbeitgeber direkt an ihre Arbeit nach Aufwendungsausgleichsgesetz.- 10) Anwerbekosten, vom Arbeitgeber gestellte Berufskleidung.- 11) Ausgleichsabgabe nach "indirekten Kosten" der Internationalen Arbeitsorganisation (ILO).- 13) Gesetzliche Arbeitgeberbeiträge zur Sozialversicherung, Arbeitgeber für Auszubildende, Steuern auf die Lohnsumme oder die Beschäftigtenzahl.- 14) Arbeitskosten insg. abzüglich Entgelt für Lohn- und Gehaltsfortzahlung, unterstellte Sozialbeiträge zur Alters- und Gesundheitsvorsorge von Beamten, Steuern auf die

Wirtschaftszweigen und Unternehmensgrößenklassen

und Berlin

Handel mit Kraftfahrzeugen)

Arbeitskosten je Vollzeiteinheit in Unternehmen mit ... Arbeitnehmern												Lfd. Nr.
davon mit ... bis ... Arbeitnehmern										50 und mehr		
10 - 49		50 - 249		250 - 499		500 - 999		1000 und mehr				
EUR	%	EUR	%	EUR	%	EUR	%	EUR	%	EUR	%	
32 284	100,0	33 935	100,0	33 229	100,0	39 162	100,0	35 041	100,0	35 114	100,0	1
32 170	99,6	33 902	99,9	33 198	99,9	39 145	100,0	34 988	99,8	35 070	99,9	2
/	/	/	/	/	/	/	/	(53)	(0,2)	(44)	(0,1)	3
32 212	99,8	33 784	99,6	33 022	99,4	38 946	99,4	34 844	99,4	34 925	99,5	4
26 034	80,6	27 280	80,4	25 783	77,6	31 361	80,1	27 768	79,2	27 909	79,5	5
25 243	78,2	26 469	78,0	25 190	75,8	30 248	77,2	27 087	77,3	27 163	77,4	6
20 632	63,9	21 070	62,1	19 469	58,6	23 469	59,9	20 740	59,2	21 008	59,8	7
(1 033)	(3,2)	/	/	(1 899)	(5,7)	(2 162)	(5,5)	2 484	7,1	2 241	6,4	8
/	/	/	/	/	/	/	/	674	(1,9)	(609)	(1,7)	9
(90)	(0,3)	/	/	/	/	/	/	74	0,2	79	0,2	10
3 321	10,3	(3 436)	10,1	3 475	10,5	3 979	10,2	3 412	9,7	3 477	9,9	11
2 458	7,6	(2 585)	7,6	2 629	7,9	3 013	7,7	2 543	7,3	2 603	7,4	12
795	2,5	828	2,4	764	2,3	902	2,3	805	2,3	817	2,3	13
/	/	/	/	/	/	/	/	(64)	(0,2)	(56)	(0,2)	14
/	/	/	/	/	/	/	/	377	1,1	(358)	(1,0)	15
164	0,5	245	0,7	226	0,7	221	0,6	322	0,9	290	0,8	16
(790)	/	/	/	(594)	/	/	/	681	1,9	746	2,1	17
6 178	19,1	6 504	19,2	/	(21,8)	7 585	19,4	7 077	20,2	7 016	20,0	18
5 254	16,3	5 481	16,2	5 270	15,9	6 279	16,0	5 868	16,7	5 793	16,5	19
5 125	15,9	5 355	15,8	5 158	15,5	5 998	15,3	5 467	15,6	5 478	15,6	20
2 506	7,8	2 625	7,7	2 522	7,6	2 992	7,6	2 726	7,8	2 719	7,7	21
/	/	/	/	/	/	/	/	(30)	(0,1)	(22)	(0,1)	22
372	1,2	395	1,2	389	1,2	467	1,2	414	1,2	414	1,2	23
1 998	6,2	2 069	6,1	1 987	6,0	2 252	5,8	2 088	6,0	2 094	6,0	24
(223)	(0,7)	239	0,7	236	0,7	258	0,7	213	0,6	224	0,6	25
25	0,1	26	0,1	25	0,1	30	0,1	26	0,1	26	0,1	26
-	-	-	-	-	-	-	-	-	-	-	-	27
/	/	/	/	/	/	/	/	401	1,1	(315)	(0,9)	28
/	/	/	/	/	/	/	/	(234)	(0,7)	(170)	(0,5)	29
/	/	/	/	/	/	/	/	(73)	(0,2)	(66)	(0,2)	30
/	/	/	/	/	/	/	/	/	/	/	/	31
/	/	/	/	/	/	/	/	/	/	(15)	(0,0)	32
/	/	-	-	/	/	/	/	1	(0,0)	1	0,0	33
/	/	/	/	/	/	/	/	(18)	(0,1)	(13)	(0,0)	34
(737)	(2,3)	(826)	(2,4)	/	/	(1 051)	2,7	1 048	3,0	1 045	3,0	35
(680)	(2,1)	(750)	(2,2)	(861)	2,6	(889)	2,3	812	2,3	810	2,3	36
(650)	(2,0)	(720)	(2,1)	(832)	2,5	(853)	(2,2)	782	2,2	779	2,2	37
30	0,1	30	0,1	30	0,1	36	0,1	30	0,1	31	0,1	38
-	-	-	-	-	-	-	-	-	-	-	-	39
/	/	/	/	/	/	/	/	229	0,7	/	/	40
/	/	/	/	/	/	/	/	190	0,5	/	/	41
/	/	/	/	/	/	/	/	(39)	(0,1)	(28)	(0,1)	42
/	/	/	/	/	/	/	/	(6)	(0,0)	(4)	(0,0)	43
(187)	/	/	/	(144)	/	/	/	161	0,5	177	0,5	44
/	/	/	/	/	/	/	/	76	(0,2)	(77)	(0,2)	45
/	/	/	/	/	/	/	/	70	(0,2)	(64)	(0,2)	46
/	/	43	0,1	45	0,1	49	0,1	50	0,1	48	0,1	47
/	/	/	/	/	/	(160)	(0,4)	124	(0,4)	149	0,4	48
6 250	19,4	6 655	19,6	(7 445)	(22,4)	7 801	19,9	7 273	20,8	7 205	20,5	49
6 008	18,6	6 344	18,7	6 209	18,7	7 192	18,4	6 491	18,5	6 513	18,5	50
11 652	36,1	(12 865)	37,9	(13 759)	41,4	(15 693)	40,1	14 301	40,8	14 106	40,2	51
6 616	20,5	6 976	20,6	6 829	20,6	7 839	20,0	7 134	20,4	7 153	20,4	52
29 507	91,4	31 123	91,7	31 141	93,7	35 617	90,9	32 863	93,8	32 674	93,1	53
19,17	/	19,93	/	20,41	/	23,27	/	21,77	/	21,44	/	54
17,44	/	18,28	/	19,08	/	21,17	/	20,39	/	19,93	/	55

Entgelt für die geleistete Arbeitszeit (Bruttolohn/Bruttogehalt abzüglich Sonderzahlungen, vermögenswirksame Leistungen, Vergütung geleistet werden.- 4) Unbare individuelle Leistungen, Aktienoptionsprogramme, Belegschaftsaktien, Belegschaftseinrichtungen.- Träger oder Bildung von Rückstellungen, um ihren Arbeitnehmern Anspruch auf Sozialleistungen zu sichern.- 7) Arbeitgeberbeiträge nehmer, d. h. ohne Zwischenschaltung eines Versicherungsträgers und ohne Rückstellungen zu bilden.- 9) Beiträge zum U2-Verfahren Schwerbehindertenrecht (Teil 2 SGB IX).- 12) Arbeitskosten insg. abzüglich Bruttolöhne und -gehälter (D.11). Entspricht den Lohn- und Gehaltsfortzahlung, unterstellte Sozialbeiträge zur Alters- und Gesundheitsvorsorge von Beamten, Sozialbeiträge der die geleistete Arbeitszeit.- 15) Gesetzliche Arbeitgeberbeiträge zur Sozialversicherung, Vergütung gesetzlicher Feiertage, Lohnsumme oder die Beschäftigtenzahl.-

Lfd.Nr.	Schlüssel 1)	Kostenart	10 und mehr	
			EUR	%
1		Bruttoarbeitskosten insgesamt	42 597	100,0
2	D	Nettoarbeitskosten (Bruttoarbeitskosten abzüglich Lohnsubventionen)	42 139	98,9
3	D.5	Lohnsubventionen (dem Arbeitgeber erstattete Lohn- und Gehaltszahlungen)	458	1,1
4	D.1	Arbeitnehmerentgelt	42 369	99,5
5	D.11	Bruttolöhne und -gehälter	32 094	75,3
6	D.111	Bruttolöhne und -gehälter (ohne Auszubildende)	31 830	74,7
7	D.11111	Entgelt für die geleistete Arbeitszeit 2)	24 488	57,5
8	D.11112	Sonderzahlungen insgesamt 3)	2 490	5,8
9		dar.: von persönlichen Leistungen und vom Unternehmenserfolg abhängig	(567)	(1,3)
10	D.1112	Leistungen zur Vermögensbildung der Arbeitnehmer	92	0,2
11	D.1113	Vergütung für nicht gearbeitete Tage	4 428	10,4
12		Urlaubsvergütung	3 305	7,8
13		Vergütung gesetzlicher Feiertage	1 013	2,4
14		Vergütung sonstiger betrieblicher oder tariflicher arbeitsfreier Tage	(110)	(0,3)
15	D.1114	Sachleistungen 4)	332	0,8
16		dar.: unbare individuelle Leistungen 5)	274	0,6
17	D.112	Bruttolöhne und -gehälter der Auszubildenden	264	0,6
18	D.12	Sozialbeiträge der Arbeitgeber	10 276	24,1
19	D.121	Tatsächliche Sozialbeiträge der Arbeitgeber (ohne Auszubildende) 6)	7 659	18,0
20	D.1211	Gesetzliche Arbeitgeberbeiträge zur Sozialversicherung	5 747	13,5
21		Rentenversicherungsbeiträge	2 826	6,6
22		dar.: Aufstockungsbeiträge zur Rentenversicherung im Rahmen der Altersteilzeit	41	0,1
23		Arbeitslosenversicherungsbeiträge	440	1,0
24		Kranken- und Pflegeversicherungsbeiträge	2 100	4,9
25		Beiträge zur Berufsgenossenschaft	353	0,8
26		Umlage für das Insolvenzgeld	28	0,1
27		Sonstige gesetzliche Aufwendungen 7)	/	/
28	D.1212	Aufwendungen für die betriebliche Altersversorgung ohne Entgeltumwandlung	1 912	4,5
29		Aufwendungen für betriebliche Ruhegeldzusagen	936	2,2
30		Zuwendungen an Pensionskassen	(115)	(0,3)
31		Zuwendungen an Unterstützungskassen	754	1,8
32		Beiträge zur Direktversicherung	/	/
33		Beiträge an Pensionsfonds	26	0,1
34		Beiträge an den Pensions-Sicherungs-Verein VVaG	37	0,1
35	D.122	Unterstellte Sozialbeiträge der Arbeitgeber (ohne Auszubildende) 8)	2 550	6,0
36	D.1221	Lohn- und Gehaltsfortzahlung	1 469	3,4
37		Lohn- und Gehaltsfortzahlung im Krankheitsfall	1 439	3,4
38		Arbeitgeberzuschüsse zum Mutterschaftsgeld 9)	31	0,1
39	D.1222	Unterstellte Sozialbeiträge zur Alters- und Gesundheitsvorsorge von Beamten	532	1,2
40	D.1223	Zahlungen an aus dem Unternehmen ausscheidende Arbeitnehmer	397	0,9
41		Entlassungsentschädigungen	244	0,6
42		Aufstockungsbeiträge zu Lohn und Gehalt im Rahmen der Altersteilzeit	153	0,4
43	D.1224	Sonstige freiwillige Sozialleistungen der Arbeitgeber	151	0,4
44	D.123	Sozialbeiträge der Arbeitgeber für Auszubildende	67	0,2
45	D.2	Kosten für die berufliche Aus- und Weiterbildung	143	0,3
46	D.3	Sonstige Aufwendungen 10)	53	0,1
47	D.4	Steuern auf die Lohnsumme oder Beschäftigtenzahl 11)	33	0,1
48		Nachrichtlich:		
49		Entgeltumwandlung der Arbeitnehmer für betriebliche Altersversorgung	214	0,5
50		Lohnnebenkosten 12)	10 503	24,7
51		dar.: gesetzliche Lohnnebenkosten 13)	7 848	18,4
52		Personalnebenkosten insgesamt 14)	18 109	42,5
53		dar.: gesetzliche Personalnebenkosten 15)	8 794	20,6
54		Bruttoarbeitskosten je Vollzeiteinheit einschließlich Auszubildende	41 526	97,5
55		Bruttoarbeitskosten je geleistete Stunde der Beschäftigten (ohne Auszubildende)	25,37	
		Nettoarbeitskosten je geleistete Stunde der Beschäftigten (einschl. Auszubildende)	24,47	

1) Harmonisierter Schlüssel der statistischen Ämter der Europäischen Union nach Verordnung (EG) 1737/2005.- 2) Laufend gezahltes für nicht gearbeitete Tage, Sachleistungen).- 3) Zahlungen, die im Allgemeinen nicht laufend mit jeder Lohn- und Gehaltszahlung 5) Naturalleistungen, Firmenwagen, Personalrabatte, Job-Tickets und Zinssparnisse.- 6) Zahlungen der Arbeitgeber an Versicherungs zur Winterbeschäftigungs-Umlage nach Winterbeschäftigungs-Verordnung.- 8) Sozialleistungen der Arbeitgeber direkt an ihre Arbeit nach Aufwendungsausgleichsgesetz.- 10) Anwerbungskosten, vom Arbeitgeber gestellte Berufskleidung.- 11) Ausgleichsabgabe nach "indirekten Kosten" der Internationalen Arbeitsorganisation (ILO).- 13) Gesetzliche Arbeitgeberbeiträge zur Sozialversicherung, Arbeitgeber für Auszubildende, Steuern auf die Lohnsumme oder die Beschäftigtenzahl.- 14) Arbeitskosten insg. abzüglich Entgelt für Lohn- und Gehaltsfortzahlung, unterstellte Sozialbeiträge zur Alters- und Gesundheitsvorsorge von Beamten, Steuern auf die

Arbeitskosten je Vollzeiteinheit in Unternehmen mit ... Arbeitnehmern												Lfd. Nr.
davon mit ... bis ... Arbeitnehmern										50 und mehr		
10 - 49		50 - 249		250 - 499		500 - 999		1000 und mehr				
EUR	%	EUR	%	EUR	%	EUR	%	EUR	%	EUR	%	
33 617	100,0	34 834	100,0	36 831	100,0	41 423	100,0	50 644	100,0	44 363	100,0	1
33 454	99,5	34 749	99,8	36 819	100,0	41 408	100,0	49 771	98,3	43 847	98,8	2
/	/	/	/	/	/	/	/	873	1,7	516	1,2	3
33 560	99,8	34 700	99,6	36 603	99,4	41 209	99,5	50 310	99,3	44 101	99,4	4
26 936	80,1	27 873	80,0	(29 140)	79,1	31 963	77,2	36 471	72,0	33 108	74,6	5
26 759	79,6	27 603	79,2	(28 814)	78,2	31 695	76,5	36 192	71,5	32 827	74,0	6
21 938	65,3	22 219	63,8	22 671	61,6	24 128	58,2	26 838	53,0	24 989	56,3	7
/	/	(1 466)	(4,2)	/	/	2 718	6,6	3 567	7,0	2 780	6,3	8
/	/	/	/	/	/	(533)	(1,3)	709	1,4	587	1,3	9
(86)	(0,3)	(98)	(0,3)	/	(0,3)	(101)	(0,2)	91	0,2	94	0,2	10
3 554	10,6	3 642	10,5	3 858	10,5	4 378	10,6	5 220	10,3	4 600	10,4	11
2 634	7,8	2 707	7,8	2 871	7,8	3 216	7,8	3 916	7,7	3 437	7,7	12
876	2,6	887	2,5	906	2,5	989	2,4	1 143	2,3	1 039	2,3	13
/	/	/	/	/	/	/	/	(161)	(0,3)	(123)	(0,3)	14
/	/	/	/	/	/	(370)	(0,9)	476	0,9	365	0,8	15
167	0,5	173	0,5	182	0,5	245	0,6	380	0,8	295	0,7	16
/	/	(270)	(0,8)	/	/	(268)	(0,6)	279	0,6	281	0,6	17
6 624	19,7	6 827	19,6	7 463	20,3	9 246	22,3	13 839	27,3	10 994	24,8	18
5 749	17,1	5 826	16,7	6 068	16,5	7 403	17,9	9 524	18,8	8 035	18,1	19
5 538	16,5	5 594	16,1	5 706	15,5	6 404	15,5	5 822	11,5	5 789	13,0	20
2 609	7,8	2 663	7,6	2 819	7,7	3 242	7,8	2 932	5,8	2 869	6,5	21
/	/	/	/	/	/	/	(0,2)	67	0,1	48	0,1	22
403	1,2	413	1,2	(436)	1,2	480	1,2	462	0,9	447	1,0	23
2 017	6,0	2 062	5,9	2 060	5,6	2 248	5,4	2 135	4,2	2 116	4,8	24
483	1,4	429	1,2	(362)	(1,0)	404	1,0	263	0,5	327	0,7	25
26	0,1	27	0,1	(28)	0,1	31	0,1	30	0,1	29	0,1	26
/	/	/	/	/	/	-	-	-	-	/	/	27
/	/	/	/	/	(1,0)	/	/	3 701	7,3	2 246	5,1	28
/	/	/	/	/	/	/	/	1 846	3,6	1 110	2,5	29
/	/	/	/	/	/	/	/	126	0,2	(123)	(0,3)	30
/	/	/	/	/	/	(5)	(0,0)	1 590	3,1	899	2,0	31
/	/	/	/	/	/	/	/	25	0,0	/	/	32
/	/	/	/	/	/	(1)	(0,0)	54	0,1	31	0,1	33
/	/	/	/	/	/	/	/	61	0,1	44	0,1	34
833	2,5	934	2,7	(1 319)	(3,6)	1 775	4,3	4 242	8,4	2 887	6,5	35
767	2,3	858	2,5	(992)	2,7	1 253	3,0	2 121	4,2	1 607	3,6	36
737	2,2	828	2,4	(961)	2,6	1 221	2,9	2 089	4,1	1 576	3,6	37
30	0,1	30	0,1	(31)	0,1	32	0,1	32	0,1	31	0,1	38
-	-	-	-	-	-	-	-	1 133	2,2	636	1,4	39
/	/	/	/	/	/	493	1,2	672	1,3	463	1,0	40
/	/	/	/	/	/	(311)	(0,8)	389	0,8	280	0,6	41
/	/	/	/	/	/	/	(0,4)	284	0,6	183	0,4	42
/	/	/	/	/	/	(29)	(0,1)	316	0,6	180	0,4	43
/	/	(67)	(0,2)	/	/	(67)	(0,2)	73	0,1	71	0,2	44
/	/	/	/	/	(0,4)	(135)	(0,3)	228	0,4	167	0,4	45
/	/	/	/	/	/	(46)	(0,1)	71	0,1	59	0,1	46
(18)	(0,1)	34	0,1	39	0,1	33	0,1	36	0,1	36	0,1	47
/	/	(153)	(0,4)	/	/	(193)	0,5	274	0,5	225	0,5	48
6 681	19,9	6 960	20,0	7 691	20,9	9 460	22,8	14 173	28,0	11 255	25,4	49
6 365	18,9	6 553	18,8	6 812	18,5	7 758	18,7	9 185	18,1	8 139	18,3	50
11 680	34,7	12 615	36,2	(14 161)	38,4	17 295	41,8	23 806	47,0	19 374	43,7	51
7 199	21,4	7 373	21,2	7 642	20,7	8 680	21,0	10 254	20,2	9 107	20,5	52
33 064	98,4	33 889	97,3	35 725	97,0	40 314	97,3	49 320	97,4	43 172	97,3	53
18,69		19,32		21,44		25,03		32,20		26,80		54
18,29		18,76		20,78		24,34		30,81		25,78		55

Entgelt für die geleistete Arbeitszeit (Bruttolohn/Bruttogehalt abzüglich Sonderzahlungen, vermögenswirksame Leistungen, Vergütung geleistet werden.- 4) Unbare individuelle Leistungen, Aktienoptionsprogramme, Belegschaftsaktien, Belegschaftseinrichtungen.- Träger oder Bildung von Rückstellungen, um ihren Arbeitnehmern Anspruch auf Sozialleistungen zu sichern.- 7) Arbeitgeberbeiträge nehmer, d. h. ohne Zwischenschaltung eines Versicherungsträgers und ohne Rückstellungen zu bilden.- 9) Beiträge zum U2-Verfahren Schwerbehindertenrecht (Teil 2 SGB IX).- 12) Arbeitskosten insg. abzüglich Bruttolöhne und -gehälter (D.11). Entspricht den Lohn- und Gehaltsfortzahlung, unterstellte Sozialbeiträge zur Alters- und Gesundheitsvorsorge von Beamten, Sozialbeiträge der die geleistete Arbeitszeit.- 15) Gesetzliche Arbeitgeberbeiträge zur Sozialversicherung, Vergütung gesetzlicher Feiertage, Lohnsumme oder die Beschäftigtenzahl.-

Lfd.Nr.	Schlüssel 1)	Kostenart	10 und mehr	
			EUR	%
1		Bruttoarbeitskosten insgesamt	38 553	100,0
2	D	Nettoarbeitskosten (Bruttoarbeitskosten abzüglich Lohnsubventionen)	37 334	96,8
3	D.5	Lohnsubventionen (dem Arbeitgeber erstattete Lohn- und Gehaltszahlungen)	1 218	3,2
4	D.1	Arbeitnehmerentgelt	38 431	99,7
5	D.11	Bruttolöhne und -gehälter	29 075	75,4
6	D.111	Bruttolöhne und -gehälter (ohne Auszubildende)	28 862	74,9
7	D.11111	Entgelt für die geleistete Arbeitszeit 2)	22 653	58,8
8	D.11112	Sonderzahlungen insgesamt 3)	1 903	4,9
9		dar.: von persönlichen Leistungen und vom Unternehmenserfolg abhängig	/	/
10	D.1112	Leistungen zur Vermögensbildung der Arbeitnehmer	86	0,2
11	D.1113	Vergütung für nicht gearbeitete Tage	3 970	10,3
12		Urlaubsvergütung	2 938	7,6
13		Vergütung gesetzlicher Feiertage	947	2,5
14		Vergütung sonstiger betrieblicher oder tariflicher arbeitsfreier Tage	(85)	(0,2)
15	D.1114	Sachleistungen 4)	250	0,6
16		dar.: unbare individuelle Leistungen 5)	223	0,6
17	D.112	Bruttolöhne und -gehälter der Auszubildenden	(213)	0,6
18	D.12	Sozialbeiträge der Arbeitgeber	9 356	24,3
19	D.121	Tatsächliche Sozialbeiträge der Arbeitgeber (ohne Auszubildende) 6)	5 981	15,5
20	D.1211	Gesetzliche Arbeitgeberbeiträge zur Sozialversicherung	5 415	14,0
21		Rentenversicherungsbeiträge	2 528	6,6
22		dar.: Aufstockungsbeiträge zur Rentenversicherung im Rahmen der Altersteilzeit	45	0,1
23		Arbeitslosenversicherungsbeiträge	395	1,0
24		Kranken- und Pflegeversicherungsbeiträge	1 936	5,0
25		Beiträge zur Berufsgenossenschaft	531	1,4
26		Umlage für das Insolvenzgeld	25	0,1
27		Sonstige gesetzliche Aufwendungen 7)	/	/
28	D.1212	Aufwendungen für die betriebliche Altersversorgung ohne Entgeltumwandlung	566	1,5
29		Aufwendungen für betriebliche Ruhegeldzusagen	(179)	(0,5)
30		Zuwendungen an Pensionskassen	(192)	(0,5)
31		Zuwendungen an Unterstützungskassen	65	0,2
32		Beiträge zur Direktversicherung	/	/
33		Beiträge an Pensionsfonds	57	0,1
34		Beiträge an den Pensions-Sicherungs-Verein VVaG	(23)	(0,1)
35	D.122	Unterstellte Sozialbeiträge der Arbeitgeber (ohne Auszubildende) 8)	3 318	8,6
36	D.1221	Lohn- und Gehaltsfortzahlung	1 559	4,0
37		Lohn- und Gehaltsfortzahlung im Krankheitsfall	1 532	4,0
38		Arbeitgeberzuschüsse zum Mutterschaftsgeld 9)	27	0,1
39	D.1222	Unterstellte Sozialbeiträge zur Alters- und Gesundheitsvorsorge von Beamten	1 493	3,9
40	D.1223	Zahlungen an aus dem Unternehmen ausscheidende Arbeitnehmer	257	0,7
41		Entlassungsentschädigungen	(62)	(0,2)
42		Aufstockungsbeiträge zu Lohn und Gehalt im Rahmen der Altersteilzeit	195	0,5
43	D.1224	Sonstige freiwillige Sozialleistungen der Arbeitgeber	9	0,0
44	D.123	Sozialbeiträge der Arbeitgeber für Auszubildende	57	0,1
45	D.2	Kosten für die berufliche Aus- und Weiterbildung	/	/
46	D.3	Sonstige Aufwendungen 10)	(33)	(0,1)
47	D.4	Steuern auf die Lohnsumme oder Beschäftigtenzahl 11)	24	0,1
48		Nachrichtlich:		
49		Entgeltumwandlung der Arbeitnehmer für betriebliche Altersversorgung	(166)	(0,4)
50		Lohnnebenkosten 12)	9 478	24,6
51		dar.: gesetzliche Lohnnebenkosten 13)	8 548	22,2
52		Personalnebenkosten insgesamt 14)	15 899	41,2
53		dar.: gesetzliche Personalnebenkosten 15)	9 439	24,5
54		Bruttoarbeitskosten je Vollzeiteinheit einschließlich Auszubildende	37 812	98,1
55		Bruttoarbeitskosten je geleistete Stunde der Beschäftigten (ohne Auszubildende)	22,54	
		Nettoarbeitskosten je geleistete Stunde der Beschäftigten (einschl. Auszubildende)	21,42	

1) Harmonisierter Schlüssel der statistischen Ämter der Europäischen Union nach Verordnung (EG) 1737/2005.- 2) Laufend gezahltes für nicht gearbeitete Tage, Sachleistungen).- 3) Zahlungen, die im Allgemeinen nicht laufend mit jeder Lohn- und Gehaltszahlung 5) Naturalleistungen, Firmenwagen, Personalrabatte, Job-Tickets und Zinssparnisse.- 6) Zahlungen der Arbeitgeber an Versicherungs zur Winterbeschäftigungs-Umlage nach Winterbeschäftigungs-Verordnung.- 8) Sozialleistungen der Arbeitgeber direkt an ihre Arbeit nach Aufwendungsausgleichsgesetz.- 10) Anwerbekosten, vom Arbeitgeber gestellte Berufskleidung.- 11) Ausgleichsabgabe nach "indirekten Kosten" der Internationalen Arbeitsorganisation (ILO).- 13) Gesetzliche Arbeitgeberbeiträge zur Sozialversicherung, Arbeitgeber für Auszubildende, Steuern auf die Lohnsumme oder die Beschäftigtenzahl.- 14) Arbeitskosten insg. abzüglich Entgelt für Lohn- und Gehaltsfortzahlung, unterstellte Sozialbeiträge zur Alters- und Gesundheitsvorsorge von Beamten, Steuern auf die

Wirtschaftszweigen und Unternehmensgrößenklassen

und Berlin

in Rohrfernleitungen

Arbeitskosten je Vollzeiteinheit in Unternehmen mit ... Arbeitnehmern												Lfd. Nr.
davon mit ... bis ... Arbeitnehmern										50 und mehr		
10 - 49		50 - 249		250 - 499		500 - 999		1000 und mehr				
EUR	%	EUR	%	EUR	%	EUR	%	EUR	%	EUR	%	
29 160	100,0	32 666	100,0	39 717	100,0	47 277	100,0	47 508	100,0	41 876	100,0	1
28 956	99,3	32 498	99,5	39 700	100,0	47 272	100,0	44 537	93,7	40 299	96,2	2
/	/	/	/	/	/	/	/	2 971	6,3	1 577	3,8	3
29 108	99,8	32 545	99,6	39 549	99,6	47 030	99,5	47 362	99,7	41 730	99,7	4
23 107	79,2	25 795	79,0	30 598	77,0	35 302	74,7	34 241	72,1	31 186	74,5	5
23 026	79,0	25 618	78,4	30 375	76,5	35 052	74,1	33 920	71,4	30 926	73,9	6
19 398	66,5	21 109	64,6	24 153	60,8	26 319	55,7	25 166	53,0	23 805	56,8	7
/	/	/	/	(1 756)	(4,4)	3 177	6,7	3 295	6,9	2 414	5,8	8
/	/	/	/	(259)	(0,7)	/	/	511	1,1	/	/	9
/	/	/	(0,3)	(94)	(0,2)	/	(0,2)	90	0,2	89	0,2	10
3 009	10,3	3 270	10,0	4 147	10,4	5 176	10,9	4 896	10,3	4 309	10,3	11
2 189	7,5	2 401	7,4	3 109	7,8	3 721	7,9	3 670	7,7	3 202	7,6	12
782	2,7	831	2,5	978	2,5	1 123	2,4	1 108	2,3	1 006	2,4	13
/	/	/	/	(59)	(0,1)	/	/	118	0,2	(101)	0,2	14
/	/	/	/	/	/	/	/	474	1,0	309	0,7	15
82	0,3	85	0,3	130	0,3	161	0,3	435	0,9	273	0,7	16
/	/	/	/	(223)	(0,6)	/	/	321	0,7	260	0,6	17
6 001	20,6	6 750	20,7	8 950	22,5	11 728	24,8	13 121	27,6	10 543	25,2	18
5 248	18,0	5 835	17,9	7 329	18,5	9 539	20,2	5 873	12,4	6 241	14,9	19
5 104	17,5	5 546	17,0	6 536	16,5	7 614	16,1	5 058	10,6	5 525	13,2	20
2 291	7,9	2 512	7,7	3 044	7,7	3 638	7,7	2 466	5,2	2 612	6,2	21
/	/	/	/	/	/	/	/	82	0,2	60	0,1	22
346	1,2	387	1,2	485	1,2	576	1,2	394	0,8	412	1,0	23
1 835	6,3	1 972	6,0	2 311	5,8	2 643	5,6	1 824	3,8	1 972	4,7	24
609	2,1	650	2,0	667	1,7	723	1,5	349	0,7	503	1,2	25
22	0,1	25	0,1	30	0,1	34	0,1	25	0,1	26	0,1	26
/	/	-	-	-	-	-	-	-	-	-	-	27
/	/	/	/	/	(2,0)	/	/	815	1,7	716	1,7	28
/	/	/	/	(245)	(0,6)	/	/	205	0,4	(233)	(0,6)	29
/	/	/	/	/	/	/	/	259	0,5	(251)	(0,6)	30
/	/	/	/	(0)	(0,0)	/	/	154	0,3	81	0,2	31
/	/	/	/	/	/	/	/	14	0,0	/	/	32
-	-	/	/	/	/	/	/	148	0,3	77	0,2	33
/	/	/	/	/	/	/	/	35	0,1	(30)	(0,1)	34
(733)	2,5	(872)	(2,7)	(1 565)	3,9	2 123	4,5	7 158	15,1	4 233	10,1	35
708	2,4	(807)	(2,5)	1 275	3,2	(1 551)	3,3	2 688	5,7	1 861	4,4	36
(682)	2,3	(780)	(2,4)	(1 240)	3,1	(1 514)	3,2	2 662	5,6	1 833	4,4	37
26	0,1	27	0,1	35	0,1	37	0,1	26	0,1	28	0,1	38
-	-	-	-	-	-	-	-	3 951	8,3	2 021	4,8	39
/	/	/	/	/	(0,7)	528	1,1	506	1,1	340	0,8	40
/	/	/	/	/	/	(191)	(0,4)	/	/	(76)	(0,2)	41
/	/	/	/	/	/	(337)	(0,7)	425	0,9	264	0,6	42
/	/	/	/	/	/	(44)	(0,1)	13	0,0	12	0,0	43
/	/	/	/	(56)	(0,1)	/	/	90	0,2	70	0,2	44
/	/	/	/	/	/	/	/	85	0,2	/	/	45
/	/	/	/	/	(0,1)	/	/	31	0,1	(37)	(0,1)	46
/	/	26	0,1	29	0,1	28	0,1	29	0,1	28	0,1	47
/	/	/	(0,4)	(120)	(0,3)	(164)	(0,3)	199	0,4	167	0,4	48
6 053	20,8	6 870	21,0	9 119	23,0	11 975	25,3	13 267	27,9	10 690	25,5	49
5 845	20,0	6 422	19,7	7 896	19,9	9 259	19,6	11 817	24,9	9 504	22,7	50
9 761	33,5	11 557	35,4	15 564	39,2	20 959	44,3	22 342	47,0	18 071	43,2	51
6 607	22,7	7 211	22,1	8 818	22,2	10 317	21,8	12 835	27,0	10 440	24,9	52
28 946	99,3	32 076	98,2	38 838	97,8	46 106	97,5	46 236	97,3	40 899	97,7	53
16,17	/	17,54	/	23,16	/	29,66	/	30,44	/	24,97	/	54
15,93	/	17,15	/	22,63	/	28,90	/	27,76	/	23,48	/	55

Entgelt für die geleistete Arbeitszeit (Bruttolohn/Bruttogehalt abzüglich Sonderzahlungen, vermögenswirksame Leistungen, Vergütung geleistet werden.- 4) Unbare individuelle Leistungen, Aktienoptionsprogramme, Belegschaftsaktien, Belegschaftseinrichtungen.- Träger oder Bildung von Rückstellungen, um ihren Arbeitnehmern Anspruch auf Sozialleistungen zu sichern.- 7) Arbeitgeberbeiträge nehmer, d. h. ohne Zwischenschaltung eines Versicherungsträgers und ohne Rückstellungen zu bilden.- 9) Beiträge zum U2-Verfahren Schwerbehindertenrecht (Teil 2 SGB IX).- 12) Arbeitskosten insg. abzüglich Bruttolöhne und -gehälter (D.11). Entspricht den Lohn- und Gehaltsfortzahlung, unterstellte Sozialbeiträge zur Alters- und Gesundheitsvorsorge von Beamten, Sozialbeiträge der die geleistete Arbeitszeit.- 15) Gesetzliche Arbeitgeberbeiträge zur Sozialversicherung, Vergütung gesetzlicher Feiertage, Lohnsumme oder die Beschäftigtenzahl.-

Lfd.Nr.	Schlüssel 1)	Kostenart	10 und mehr	
			EUR	%
1		Bruttoarbeitskosten insgesamt	54 869	100,0
2	D	Nettoarbeitskosten (Bruttoarbeitskosten abzüglich Lohnsubventionen)	54 796	99,9
3	D.5	Lohnsubventionen (dem Arbeitgeber erstattete Lohn- und Gehaltszahlungen)	/	/
4	D.1	Arbeitnehmerentgelt	54 512	99,3
5	D.11	Bruttolöhne und -gehälter	43 110	78,6
6	D.111	Bruttolöhne und -gehälter (ohne Auszubildende)	42 339	77,2
7	D.11111	Entgelt für die geleistete Arbeitszeit 2)	31 526	57,5
8	D.11112	Sonderzahlungen insgesamt 3)	(4 398)	8,0
9		dar.: von persönlichen Leistungen und vom Unternehmenserfolg abhängig	(2 025)	3,7
10	D.1112	Leistungen zur Vermögensbildung der Arbeitnehmer	/	/
11	D.1113	Vergütung für nicht gearbeitete Tage	5 789	10,6
12		Urlaubsvergütung	4 510	8,2
13		Vergütung gesetzlicher Feiertage	1 184	2,2
14		Vergütung sonstiger betrieblicher oder tariflicher arbeitsfreier Tage	/	/
15	D.1114	Sachleistungen 4)	(472)	(0,9)
16		dar.: unbare individuelle Leistungen 5)	461	0,8
17	D.112	Bruttolöhne und -gehälter der Auszubildenden	/	/
18	D.12	Sozialbeiträge der Arbeitgeber	11 401	20,8
19	D.121	Tatsächliche Sozialbeiträge der Arbeitgeber (ohne Auszubildende) 6)	10 112	18,4
20	D.1211	Gesetzliche Arbeitgeberbeiträge zur Sozialversicherung	9 073	16,5
21		Rentenversicherungsbeiträge	3 894	7,1
22		dar.: Aufstockungsbeiträge zur Rentenversicherung im Rahmen der Altersteilzeit	(39)	0,1
23		Arbeitslosenversicherungsbeiträge	673	1,2
24		Kranken- und Pflegeversicherungsbeiträge	2 525	4,6
25		Beiträge zur Berufsgenossenschaft	1 931	3,5
26		Umlage für das Insolvenzgeld	41	0,1
27		Sonstige gesetzliche Aufwendungen 7)	/	/
28	D.1212	Aufwendungen für die betriebliche Altersversorgung ohne Entgeltumwandlung	(1 039)	(1,9)
29		Aufwendungen für betriebliche Ruhegeldzusagen	(854)	1,6
30		Zuwendungen an Pensionskassen	/	/
31		Zuwendungen an Unterstützungskassen	/	/
32		Beiträge zur Direktversicherung	/	/
33		Beiträge an Pensionsfonds	(3)	0,0
34		Beiträge an den Pensions-Sicherungs-Verein VVaG	(39)	(0,1)
35	D.122	Unterstellte Sozialbeiträge der Arbeitgeber (ohne Auszubildende) 8)	1 101	2,0
36	D.1221	Lohn- und Gehaltsfortzahlung	997	1,8
37		Lohn- und Gehaltsfortzahlung im Krankheitsfall	948	1,7
38		Arbeitgeberzuschüsse zum Mutterschaftsgeld 9)	49	0,1
39	D.1222	Unterstellte Sozialbeiträge zur Alters- und Gesundheitsvorsorge von Beamten	-	-
40	D.1223	Zahlungen an aus dem Unternehmen ausscheidende Arbeitnehmer	(92)	(0,2)
41		Entlassungsentschädigungen	/	/
42		Aufstockungsbeträge zu Lohn und Gehalt im Rahmen der Altersteilzeit	(34)	(0,1)
43	D.1224	Sonstige freiwillige Sozialleistungen der Arbeitgeber	/	/
44	D.123	Sozialbeiträge der Arbeitgeber für Auszubildende	/	/
45	D.2	Kosten für die berufliche Aus- und Weiterbildung	(243)	(0,4)
46	D.3	Sonstige Aufwendungen 10)	/	/
47	D.4	Steuern auf die Lohnsumme oder Beschäftigtenzahl 11)	50	(0,1)
48		Nachrichtlich:		
49		Entgeltumwandlung der Arbeitnehmer für betriebliche Altersversorgung	/	/
50		Lohnnebenkosten 12)	11 759	21,4
51		dar.: gesetzliche Lohnnebenkosten 13)	10 309	18,8
52		Personalnebenkosten insgesamt 14)	23 343	42,5
53		dar.: gesetzliche Personalnebenkosten 15)	11 305	20,6
54		Bruttoarbeitskosten je Vollzeiteinheit einschließlich Auszubildende	51 221	93,4
55		Bruttoarbeitskosten je geleistete Stunde der Beschäftigten (ohne Auszubildende)	30,81	
		Nettoarbeitskosten je geleistete Stunde der Beschäftigten (einschl. Auszubildende)	28,74	

1) Harmonisierter Schlüssel der statistischen Ämter der Europäischen Union nach Verordnung (EG) 1737/2005.- 2) Laufend gezahltes für nicht gearbeitete Tage, Sachleistungen).- 3) Zahlungen, die im Allgemeinen nicht laufend mit jeder Lohn- und Gehaltszahlung 5) Naturalleistungen, Firmenwagen, Personalrabatte, Job-Tickets und Zinssparnisse.- 6) Zahlungen der Arbeitgeber an Versicherungs zur Winterbeschäftigungs-Umlage nach Winterbeschäftigungs-Verordnung.- 8) Sozialleistungen der Arbeitgeber direkt an ihre Arbeit nach Aufwendungsausgleichsgesetz.- 10) Anwerbungskosten, vom Arbeitgeber gestellte Berufskleidung.- 11) Ausgleichsabgabe nach "indirekten Kosten" der Internationalen Arbeitsorganisation (ILO).- 13) Gesetzliche Arbeitgeberbeiträge zur Sozialversicherung, Arbeitgeber für Auszubildende, Steuern auf die Lohnsumme oder die Beschäftigtenzahl.- 14) Arbeitskosten insg. abzüglich Entgelt für Lohn- und Gehaltsfortzahlung, unterstellte Sozialbeiträge zur Alters- und Gesundheitsvorsorge von Beamten, Steuern auf die

Wirtschaftszweigen und Unternehmensgrößenklassen
und Berlin
fahrt

Arbeitskosten je Vollzeiteinheit in Unternehmen mit ... Arbeitnehmern												Lfd. Nr.
davon mit ... bis ... Arbeitnehmern										50 und mehr		
10 - 49		50 - 249		250 - 499		500 - 999		1000 und mehr				
EUR	%	EUR	%	EUR	%	EUR	%	EUR	%	EUR	%	
.	1
.	.	.	.	-	-	-	-	-	-	.	.	2
.	3
.	4
.	5
.	6
.	7
.	8
.	-	-	9
.	10
.	11
.	12
.	13
.	14
.	15
.	16
.	17
.	18
.	19
.	20
.	21
.	22
.	23
.	24
.	25
-	-	-	-	-	-	.	.	26
.	27
.	28
.	29
-	-	-	-	-	-	.	.	30
.	-	-	-	-	.	.	31
-	-	-	-	-	-	-	-	32
.	33
.	34
.	35
.	36
.	37
-	-	-	-	-	-	-	-	-	-	-	-	38
.	.	.	.	-	-	39
.	.	.	.	-	-	40
.	.	.	.	-	-	41
.	42
.	43
.	44
.	45
.	46
.	47
.	-	-	48
.	49
.	50
.	51
.	52
.	53
.	54
.	55

Entgelt für die geleistete Arbeitszeit (Bruttolohn/Bruttogehalt abzüglich Sonderzahlungen, vermögenswirksame Leistungen, Vergütung geleistet werden.- 4) Unbare individuelle Leistungen, Aktienoptionsprogramme, Belegschaftsaktien, Belegschaftseinrichtungen.- träger oder Bildung von Rückstellungen, um ihren Arbeitnehmern Anspruch auf Sozialleistungen zu sichern.- 7) Arbeitgeberbeiträge nehmer, d. h. ohne Zwischenschaltung eines Versicherungsträgers und ohne Rückstellungen zu bilden.- 9) Beiträge zum U2-Verfahren Schwerbehindertenrecht (Teil 2 SGB IX).- 12) Arbeitskosten insg. abzüglich Bruttolöhne und -gehälter (D.11). Entspricht den Lohn- und Gehaltsfortzahlung, unterstellte Sozialbeiträge zur Alters- und Gesundheitsvorsorge von Beamten, Sozialbeiträge der die geleistete Arbeitszeit.- 15) Gesetzliche Arbeitgeberbeiträge zur Sozialversicherung, Vergütung gesetzlicher Feiertage, Lohnsumme oder die Beschäftigtenzahl.-

Lfd.Nr.	Schlüssel 1)	Kostenart	10 und mehr	
			EUR	%
1		Bruttoarbeitskosten insgesamt	85 962	100,0
2	D	Nettoarbeitskosten (Bruttoarbeitskosten abzüglich Lohnsubventionen)	85 958	100,0
3	D.5	Lohnsubventionen (dem Arbeitgeber erstattete Lohn- und Gehaltszahlungen)	/	/
4	D.1	Arbeitnehmerentgelt	85 288	99,2
5	D.11	Bruttolöhne und -gehälter	59 704	69,5
6	D.111	Bruttolöhne und -gehälter (ohne Auszubildende)	59 625	69,4
7	D.11111	Entgelt für die geleistete Arbeitszeit 2)	43 910	51,1
8	D.11112	Sonderzahlungen insgesamt 3)	6 642	7,7
9		dar.: von persönlichen Leistungen und vom Unternehmenserfolg abhängig	/	/
10	D.1112	Leistungen zur Vermögensbildung der Arbeitnehmer	62	0,1
11	D.1113	Vergütung für nicht gearbeitete Tage	8 675	10,1
12		Urlaubsvergütung	6 769	7,9
13		Vergütung gesetzlicher Feiertage	1 850	2,2
14		Vergütung sonstiger betrieblicher oder tariflicher arbeitsfreier Tage	56	0,1
15	D.1114	Sachleistungen 4)	336	0,4
16		dar.: unbare individuelle Leistungen 5)	283	0,3
17	D.112	Bruttolöhne und -gehälter der Auszubildenden	79	0,1
18	D.12	Sozialbeiträge der Arbeitgeber	25 584	29,8
19	D.121	Tatsächliche Sozialbeiträge der Arbeitgeber (ohne Auszubildende) 6)	22 295	25,9
20	D.1211	Gesetzliche Arbeitgeberbeiträge zur Sozialversicherung	8 916	10,4
21		Rentenversicherungsbeiträge	4 741	5,5
22		dar.: Aufstockungsbeiträge zur Rentenversicherung im Rahmen der Altersteilzeit	81	0,1
23		Arbeitslosenversicherungsbeiträge	778	0,9
24		Kranken- und Pflegeversicherungsbeiträge	3 041	3,5
25		Beiträge zur Berufsgenossenschaft	299	0,3
26		Umlage für das Insolvenzgeld	58	0,1
27		Sonstige gesetzliche Aufwendungen 7)	/	/
28	D.1212	Aufwendungen für die betriebliche Altersversorgung ohne Entgeltumwandlung	13 379	15,6
29		Aufwendungen für betriebliche Ruhegeldzusagen	12 940	15,1
30		Zuwendungen an Pensionskassen	55	0,1
31		Zuwendungen an Unterstützungskassen	6	0,0
32		Beiträge zur Direktversicherung	/	/
33		Beiträge an Pensionsfonds	/	/
34		Beiträge an den Pensions-Sicherungs-Verein VVaG	292	0,3
35	D.122	Unterstellte Sozialbeiträge der Arbeitgeber (ohne Auszubildende) 8)	3 269	3,8
36	D.1221	Lohn- und Gehaltsfortzahlung	2 927	3,4
37		Lohn- und Gehaltsfortzahlung im Krankheitsfall	2 870	3,3
38		Arbeitgeberzuschüsse zum Mutterschaftsgeld 9)	57	0,1
39	D.1222	Unterstellte Sozialbeiträge zur Alters- und Gesundheitsvorsorge von Beamten	-	-
40	D.1223	Zahlungen an aus dem Unternehmen ausscheidende Arbeitnehmer	328	0,4
41		Entlassungsentschädigungen	128	0,1
42		Aufstockungsbeiträge zu Lohn und Gehalt im Rahmen der Altersteilzeit	200	0,2
43	D.1224	Sonstige freiwillige Sozialleistungen der Arbeitgeber	14	0,0
44	D.123	Sozialbeiträge der Arbeitgeber für Auszubildende	19	0,0
45	D.2	Kosten für die berufliche Aus- und Weiterbildung	471	0,5
46	D.3	Sonstige Aufwendungen 10)	69	0,1
47	D.4	Steuern auf die Lohnsumme oder Beschäftigtenzahl 11)	134	0,2
48		Nachrichtlich:		
49		Entgeltumwandlung der Arbeitnehmer für betriebliche Altersversorgung	823	1,0
50		Lohnnebenkosten 12)	26 258	30,5
51		dar.: gesetzliche Lohnnebenkosten 13)	11 997	14,0
52		Personalnebenkosten insgesamt 14)	42 052	48,9
53		dar.: gesetzliche Personalnebenkosten 15)	13 827	16,1
54		Bruttoarbeitskosten je Vollzeiteinheit einschließlich Auszubildende	85 347	99,3
55		Bruttoarbeitskosten je geleistete Stunde der Beschäftigten (ohne Auszubildende)	54,13	
		Nettoarbeitskosten je geleistete Stunde der Beschäftigten (einschl. Auszubildende)	53,73	

1) Harmonisierter Schlüssel der statistischen Ämter der Europäischen Union nach Verordnung (EG) 1737/2005.- 2) Laufend gezahltes für nicht gearbeitete Tage, Sachleistungen).- 3) Zahlungen, die im Allgemeinen nicht laufend mit jeder Lohn- und Gehaltszahlung 5) Naturalleistungen, Firmenwagen, Personalrabatte, Job-Tickets und Zinssparnisse.- 6) Zahlungen der Arbeitgeber an Versicherungs zur Winterbeschäftigungs-Umlage nach Winterbeschäftigungs-Verordnung.- 8) Sozialleistungen der Arbeitgeber direkt an ihre Arbeit nach Aufwendungsausgleichsgesetz.- 10) Anwerbekosten, vom Arbeitgeber gestellte Berufskleidung.- 11) Ausgleichsabgabe nach "indirekten Kosten" der Internationalen Arbeitsorganisation (ILO).- 13) Gesetzliche Arbeitgeberbeiträge zur Sozialversicherung, Arbeitgeber für Auszubildende, Steuern auf die Lohnsumme oder die Beschäftigtenzahl.- 14) Arbeitskosten insg. abzüglich Entgelt für Lohn- und Gehaltsfortzahlung, unterstellte Sozialbeiträge zur Alters- und Gesundheitsvorsorge von Beamten, Steuern auf die

Wirtschaftszweigen und Unternehmensgrößenklassen
und Berlin
fahrt

Arbeitskosten je Vollzeiteinheit in Unternehmen mit ... Arbeitnehmern												Lfd. Nr.
davon mit ... bis ... Arbeitnehmern										50 und mehr		
10 - 49		50 - 249		250 - 499		500 - 999		1000 und mehr				
EUR	%	EUR	%	EUR	%	EUR	%	EUR	%	EUR	%	
.	.	.	.	(54 209)	100,0	1
.	.	.	.	(54 209)	100,0	2
.	.	-	-	/	/	.	.	-	-	.	.	3
.	.	.	.	(52 191)	96,3	4
.	.	.	.	(42 822)	79,0	5
.	.	.	.	(42 722)	78,8	6
.	.	.	.	(34 497)	63,6	7
.	.	.	.	/	/	8
.	.	.	.	/	/	-	-	9
.	.	.	.	/	/	-	-	10
.	.	.	.	(5 854)	10,8	11
.	.	.	.	4 415	8,1	12
.	.	.	.	(1 422)	2,6	13
.	.	.	.	/	/	-	-	14
.	.	.	.	/	(1,0)	-	-	15
.	.	.	.	342	0,6	-	-	16
.	.	.	.	/	/	-	-	17
.	.	.	.	9 368	17,3	18
.	.	.	.	7 119	13,1	19
.	.	.	.	6 955	12,8	20
.	.	.	.	3 665	6,8	21
-	-	.	.	/	/	-	-	22
.	.	.	.	604	1,1	23
.	.	.	.	2 433	(4,5)	24
.	.	.	.	(211)	0,4	25
.	.	.	.	(41)	0,1	26
.	.	-	-	-	-	-	-	-	-	-	-	27
.	.	.	.	/	/	28
.	.	.	.	-	-	-	-	29
.	.	.	.	/	/	-	-	30
-	-	-	-	/	/	-	-	31
.	.	.	.	/	/	32
.	.	-	-	-	-	33
.	.	.	.	-	-	-	-	34
.	.	.	.	(2 225)	4,1	35
.	.	.	.	1 409	(2,6)	36
.	.	.	.	1 360	(2,5)	37
.	.	.	.	49	0,1	38
-	-	-	-	-	-	-	-	-	-	-	-	39
.	.	.	.	/	/	40
.	.	.	.	/	/	41
.	.	.	.	/	/	-	-	42
-	-	.	.	/	/	-	-	43
.	.	.	.	/	/	-	-	44
.	.	.	.	/	/	-	-	45
.	.	.	.	/	/	-	-	46
.	.	.	.	117	(0,2)	47
.	.	.	.	(175)	(0,3)	48
.	.	.	.	(11 387)	21,0	49
.	.	.	.	8 506	15,7	50
.	.	.	.	(19 713)	36,4	51
.	.	.	.	9 903	18,3	52
.	.	.	.	(53 636)	98,9	53
.	.	.	.	(30,78)		54
.	.	.	.	(30,45)		55

Entgelt für die geleistete Arbeitszeit (Bruttolohn/Bruttogehalt abzüglich Sonderzahlungen, vermögenswirksame Leistungen, Vergütung geleistet werden.- 4) Unbare individuelle Leistungen, Aktienoptionsprogramme, Belegschaftsaktien, Belegschaftseinrichtungen.- träger oder Bildung von Rückstellungen, um ihren Arbeitnehmern Anspruch auf Sozialleistungen zu sichern.- 7) Arbeitgeberbeiträge nehmer, d. h. ohne Zwischenschaltung eines Versicherungsträgers und ohne Rückstellungen zu bilden.- 9) Beiträge zum U2-Verfahren Schwerbehindertenrecht (Teil 2 SGB IX).- 12) Arbeitskosten insg. abzüglich Bruttolöhne und -gehälter (D.11). Entspricht den Lohn- und Gehaltsfortzahlung, unterstellte Sozialbeiträge zur Alters- und Gesundheitsvorsorge von Beamten, Sozialbeiträge der die geleistete Arbeitszeit.- 15) Gesetzliche Arbeitgeberbeiträge zur Sozialversicherung, Vergütung gesetzlicher Feiertage, Lohnsumme oder die Beschäftigtenzahl.-

Lfd.Nr.	Schlüssel 1)	Kostenart	10 und mehr	
			EUR	%
1		Bruttoarbeitskosten insgesamt	42 222	100,0
2	D	Nettoarbeitskosten (Bruttoarbeitskosten abzüglich Lohnsubventionen)	42 172	99,9
3	D.5	Lohnsubventionen (dem Arbeitgeber erstattete Lohn- und Gehaltszahlungen)	/	/
4	D.1	Arbeitnehmerentgelt	41 986	99,4
5	D.11	Bruttolöhne und -gehälter	33 605	79,6
6	D.111	Bruttolöhne und -gehälter (ohne Auszubildende)	33 221	78,7
7	D.11111	Entgelt für die geleistete Arbeitszeit 2)	25 548	60,5
8	D.11112	Sonderzahlungen insgesamt 3)	(2 656)	6,3
9		dar.: von persönlichen Leistungen und vom Unternehmenserfolg abhängig	/	/
10	D.1112	Leistungen zur Vermögensbildung der Arbeitnehmer	120	0,3
11	D.1113	Vergütung für nicht gearbeitete Tage	4 511	10,7
12		Urlaubsvergütung	3 372	8,0
13		Vergütung gesetzlicher Feiertage	1 043	2,5
14		Vergütung sonstiger betrieblicher oder tariflicher arbeitsfreier Tage	/	/
15	D.1114	Sachleistungen 4)	(386)	0,9
16		dar.: unbare individuelle Leistungen 5)	323	0,8
17	D.112	Bruttolöhne und -gehälter der Auszubildenden	(384)	0,9
18	D.12	Sozialbeiträge der Arbeitgeber	8 381	19,9
19	D.121	Tatsächliche Sozialbeiträge der Arbeitgeber (ohne Auszubildende) 6)	6 858	16,2
20	D.1211	Gesetzliche Arbeitgeberbeiträge zur Sozialversicherung	6 262	14,8
21		Rentenversicherungsbeiträge	3 182	7,5
22		dar.: Aufstockungsbeiträge zur Rentenversicherung im Rahmen der Altersteilzeit	(35)	(0,1)
23		Arbeitslosenversicherungsbeiträge	500	1,2
24		Kranken- und Pflegeversicherungsbeiträge	2 305	5,5
25		Beiträge zur Berufsgenossenschaft	244	0,6
26		Umlage für das Insolvenzgeld	32	0,1
27		Sonstige gesetzliche Aufwendungen 7)	/	/
28	D.1212	Aufwendungen für die betriebliche Altersversorgung ohne Entgeltumwandlung	595	1,4
29		Aufwendungen für betriebliche Ruhegeldzusagen	(337)	0,8
30		Zuwendungen an Pensionskassen	/	/
31		Zuwendungen an Unterstützungskassen	(48)	(0,1)
32		Beiträge zur Direktversicherung	/	/
33		Beiträge an Pensionsfonds	13	0,0
34		Beiträge an den Pensions-Sicherungs-Verein VVaG	(35)	(0,1)
35	D.122	Unterstellte Sozialbeiträge der Arbeitgeber (ohne Auszubildende) 8)	1 430	3,4
36	D.1221	Lohn- und Gehaltsfortzahlung	1 147	2,7
37		Lohn- und Gehaltsfortzahlung im Krankheitsfall	1 112	2,6
38		Arbeitgeberzuschüsse zum Mutterschaftsgeld 9)	35	0,1
39	D.1222	Unterstellte Sozialbeiträge zur Alters- und Gesundheitsvorsorge von Beamten	-	-
40	D.1223	Zahlungen an aus dem Unternehmen ausscheidende Arbeitnehmer	(278)	(0,7)
41		Entlassungsentschädigungen	(213)	(0,5)
42		Aufstockungsbeträge zu Lohn und Gehalt im Rahmen der Altersteilzeit	(64)	(0,2)
43	D.1224	Sonstige freiwillige Sozialleistungen der Arbeitgeber	/	/
44	D.123	Sozialbeiträge der Arbeitgeber für Auszubildende	(94)	0,2
45	D.2	Kosten für die berufliche Aus- und Weiterbildung	137	0,3
46	D.3	Sonstige Aufwendungen 10)	(60)	(0,1)
47	D.4	Steuern auf die Lohnsumme oder Beschäftigtenzahl 11)	39	0,1
48		Nachrichtlich:		
49		Entgeltumwandlung der Arbeitnehmer für betriebliche Altersversorgung	224	0,5
50		Lohnnebenkosten 12)	8 617	20,4
51		dar.: gesetzliche Lohnnebenkosten 13)	7 542	17,9
52		Personalnebenkosten insgesamt 14)	16 674	39,5
53		dar.: gesetzliche Personalnebenkosten 15)	8 492	20,1
54		Bruttoarbeitskosten je Vollzeiteinheit einschließlich Auszubildende	40 695	96,4
55		Bruttoarbeitskosten je geleistete Stunde der Beschäftigten (ohne Auszubildende)	24,71	
		Nettoarbeitskosten je geleistete Stunde der Beschäftigten (einschl. Auszubildende)	23,79	

1) Harmonisierter Schlüssel der statistischen Ämter der Europäischen Union nach Verordnung (EG) 1737/2005.- 2) Laufend gezahltes für nicht gearbeitete Tage, Sachleistungen).- 3) Zahlungen, die im Allgemeinen nicht laufend mit jeder Lohn- und Gehaltszahlung 5) Naturalleistungen, Firmenwagen, Personalrabatte, Job-Tickets und Zinssparnisse.- 6) Zahlungen der Arbeitgeber an Versicherungs zur Winterbeschäftigungs-Umlage nach Winterbeschäftigungs-Verordnung.- 8) Sozialleistungen der Arbeitgeber direkt an ihre Arbeit nach Aufwendungsausgleichsgesetz.- 10) Anwerbekosten, vom Arbeitgeber gestellte Berufskleidung.- 11) Ausgleichsabgabe nach "indirekten Kosten" der Internationalen Arbeitsorganisation (ILO).- 13) Gesetzliche Arbeitgeberbeiträge zur Sozialversicherung, Arbeitgeber für Auszubildende, Steuern auf die Lohnsumme oder die Beschäftigtenzahl.- 14) Arbeitskosten insg. abzüglich Entgelt für Lohn- und Gehaltsfortzahlung, unterstellte Sozialbeiträge zur Alters- und Gesundheitsvorsorge von Beamten, Steuern auf die

Wirtschaftszweigen und Unternehmensgrößenklassen

und Berlin

Dienstleistungen für den Verkehr

Arbeitskosten je Vollzeiteinheit in Unternehmen mit ... Arbeitnehmern												Lfd. Nr.
davon mit ... bis ... Arbeitnehmern										50 und mehr		
10 - 49		50 - 249		250 - 499		500 - 999		1000 und mehr				
EUR	%	EUR	%	EUR	%	EUR	%	EUR	%	EUR	%	
(39 730)	100,0	35 978	100,0	(37 322)	100,0	44 244	100,0	50 019	100,0	42 669	100,0	1
(39 631)	99,7	35 958	99,9	(37 309)	100,0	44 221	99,9	49 946	99,9	42 628	99,9	2
/	/	/	/	/	/	/	/	/	/	/	/	3
(39 676)	99,9	35 842	99,6	(37 158)	99,6	44 037	99,5	49 586	99,1	42 400	99,4	4
(32 221)	81,1	29 058	80,8	(29 908)	80,1	34 679	78,4	39 224	78,4	33 853	79,3	5
(31 950)	80,4	28 718	79,8	(29 473)	79,0	34 345	77,6	38 760	77,5	33 449	78,4	6
25 541	64,3	22 886	63,6	(22 887)	61,3	26 253	59,3	28 650	57,3	25 550	59,9	7
/	/	/	/	/	/	(2 891)	6,5	4 044	8,1	2 820	6,6	8
/	/	/	/	/	/	(688)	(1,6)	(941)	1,9	(702)	(1,6)	9
/	/	/	/	/	(0,3)	(123)	(0,3)	138	0,3	123	0,3	10
(4 279)	10,8	3 885	10,8	(3 948)	10,6	4 669	10,6	5 319	10,6	4 552	10,7	11
(3 215)	8,1	2 910	8,1	(2 931)	7,9	3 501	7,9	3 969	7,9	3 400	8,0	12
(1 012)	2,5	926	2,6	(909)	2,4	1 058	2,4	1 203	2,4	1 049	2,5	13
/	/	/	/	/	/	/	/	(146)	0,3	/	/	14
/	/	/	/	/	/	(410)	(0,9)	610	1,2	405	0,9	15
283	0,7	220	0,6	214	0,6	241	0,5	486	1,0	330	0,8	16
/	/	/	/	/	/	(334)	(0,8)	464	0,9	(404)	0,9	17
(7 455)	18,8	6 783	18,9	(7 250)	19,4	9 357	21,1	10 362	20,7	8 547	20,0	18
(6 415)	16,1	5 707	15,9	(5 858)	15,7	7 366	16,6	8 293	16,6	6 937	16,3	19
(6 106)	15,4	5 553	15,4	(5 623)	15,1	6 643	15,0	7 091	14,2	6 291	14,7	20
(3 072)	7,7	2 746	7,6	(2 864)	7,7	3 507	7,9	3 651	7,3	3 201	7,5	21
/	/	/	/	/	/	/	/	(70)	(0,1)	(40)	(0,1)	22
(486)	1,2	425	1,2	(444)	1,2	516	1,2	586	1,2	502	1,2	23
(2 301)	5,8	2 140	5,9	(2 059)	5,5	2 318	5,2	2 535	5,1	2 306	5,4	24
(216)	(0,5)	(214)	(0,6)	(227)	(0,6)	269	0,6	282	0,6	248	0,6	25
(31)	0,1	28	0,1	(29)	0,1	33	0,1	37	0,1	32	0,1	26
-	-	/	/	-	-	-	-	-	-	/	/	27
/	/	/	/	/	/	/	/	(1 202)	(2,4)	646	1,5	28
/	/	/	/	/	/	/	/	(763)	(1,5)	(384)	0,9	29
/	/	/	/	/	/	/	/	/	/	/	/	30
/	/	/	/	/	/	/	/	(115)	(0,2)	(56)	(0,1)	31
/	/	/	/	/	/	/	/	(62)	(0,1)	(49)	(0,1)	32
-	-	/	/	/	/	(2)	(0,0)	(38)	(0,1)	16	0,0	33
/	/	/	/	/	/	/	/	63	0,1	(40)	(0,1)	34
/	(2,5)	(991)	(2,8)	(1 293)	(3,5)	1 909	4,3	1 955	3,9	1 511	3,5	35
(854)	(2,1)	(908)	(2,5)	(930)	(2,5)	1 314	3,0	1 522	3,0	1 199	2,8	36
(819)	(2,1)	(877)	(2,4)	(900)	(2,4)	1 280	2,9	1 482	3,0	1 164	2,7	37
(35)	(0,1)	(31)	(0,1)	(31)	(0,1)	34	0,1	41	0,1	35	0,1	38
-	-	-	-	-	-	-	-	-	-	-	-	39
/	/	/	/	/	/	(591)	(1,3)	(423)	(0,8)	(307)	(0,7)	40
/	/	/	/	/	/	(455)	(1,0)	(292)	(0,6)	(232)	(0,5)	41
/	/	/	/	/	/	/	/	(131)	(0,3)	(75)	(0,2)	42
/	/	/	/	/	/	/	/	(10)	(0,0)	5	0,0	43
/	/	/	/	/	/	(83)	(0,2)	115	0,2	(99)	0,2	44
/	/	/	/	/	/	/	/	(286)	(0,6)	(158)	(0,4)	45
/	/	/	/	/	/	/	/	(104)	(0,2)	(69)	(0,2)	46
/	/	39	0,1	42	(0,1)	43	0,1	43	0,1	42	0,1	47
/	/	/	/	/	/	(248)	(0,6)	301	0,6	(237)	0,6	48
(7 509)	18,9	6 920	19,2	(7 414)	19,9	9 565	21,6	10 795	21,6	8 816	20,7	49
(7 046)	17,7	6 586	18,3	(6 695)	17,9	8 083	18,3	8 771	17,5	7 631	17,9	50
(14 189)	35,7	13 092	36,4	(14 435)	38,7	17 991	40,7	21 369	42,7	17 119	40,1	51
(7 996)	20,1	7 427	20,6	(7 505)	20,1	9 058	20,5	9 860	19,7	8 581	20,1	52
(38 705)	97,4	34 761	96,6	(35 883)	96,1	42 784	96,7	47 897	95,8	41 047	96,2	53
(22,15)		20,32		(21,84)		26,17		30,83		25,19		54
(21,52)		19,63		(20,99)		25,29		29,48		24,22		55

Entgelt für die geleistete Arbeitszeit (Bruttolohn/Bruttogehalt abzüglich Sonderzahlungen, vermögenswirksame Leistungen, Vergütung geleistet werden.- 4) Unbare individuelle Leistungen, Aktienoptionsprogramme, Belegschaftsaktien, Belegschaftseinrichtungen.- träger oder Bildung von Rückstellungen, um ihren Arbeitnehmern Anspruch auf Sozialleistungen zu sichern.- 7) Arbeitgeberbeiträge nehmer, d. h. ohne Zwischenschaltung eines Versicherungsträgers und ohne Rückstellungen zu bilden.- 9) Beiträge zum U2-Verfahren Schwerbehindertenrecht (Teil 2 SGB IX).- 12) Arbeitskosten insg. abzüglich Bruttolöhne und -gehälter (D.11). Entspricht den Lohn- und Gehaltsfortzahlung, unterstellte Sozialbeiträge zur Alters- und Gesundheitsvorsorge von Beamten, Sozialbeiträge der die geleistete Arbeitszeit.- 15) Gesetzliche Arbeitgeberbeiträge zur Sozialversicherung, Vergütung gesetzlicher Feiertage, Lohnsumme oder die Beschäftigtenzahl.-

Lfd.Nr.	Schlüssel 1)	Kostenart	10 und mehr	
			EUR	%
1		Bruttoarbeitskosten insgesamt	40 893	100,0
2	D	Nettoarbeitskosten (Bruttoarbeitskosten abzüglich Lohnsubventionen)	40 878	100,0
3	D.5	Lohnsubventionen (dem Arbeitgeber erstattete Lohn- und Gehaltszahlungen)	/	/
4	D.1	Arbeitnehmerentgelt	40 589	99,3
5	D.11	Bruttolöhne und -gehälter	28 090	68,7
6	D.111	Bruttolöhne und -gehälter (ohne Auszubildende)	27 971	68,4
7	D.11111	Entgelt für die geleistete Arbeitszeit 2)	21 194	51,8
8	D.11112	Sonderzahlungen insgesamt 3)	2 236	5,5
9		dar.: von persönlichen Leistungen und vom Unternehmenserfolg abhängig	650	1,6
10	D.1112	Leistungen zur Vermögensbildung der Arbeitnehmer	52	0,1
11	D.1113	Vergütung für nicht gearbeitete Tage	4 124	10,1
12		Urlaubsvergütung	3 041	7,4
13		Vergütung gesetzlicher Feiertage	883	2,2
14		Vergütung sonstiger betrieblicher oder tariflicher arbeitsfreier Tage	/	(0,5)
15	D.1114	Sachleistungen 4)	365	0,9
16		dar.: unbare individuelle Leistungen 5)	254	0,6
17	D.112	Bruttolöhne und -gehälter der Auszubildenden	120	0,3
18	D.12	Sozialbeiträge der Arbeitgeber	12 499	30,6
19	D.121	Tatsächliche Sozialbeiträge der Arbeitgeber (ohne Auszubildende) 6)	9 118	22,3
20	D.1211	Gesetzliche Arbeitgeberbeiträge zur Sozialversicherung	4 448	10,9
21		Rentenversicherungsbeiträge	2 187	5,3
22		dar.: Aufstockungsbeiträge zur Rentenversicherung im Rahmen der Altersteilzeit	37	0,1
23		Arbeitslosenversicherungsbeiträge	315	0,8
24		Kranken- und Pflegeversicherungsbeiträge	1 759	4,3
25		Beiträge zur Berufsgenossenschaft	166	0,4
26		Umlage für das Insolvenzgeld	21	0,1
27		Sonstige gesetzliche Aufwendungen 7)	-	-
28	D.1212	Aufwendungen für die betriebliche Altersversorgung ohne Entgeltumwandlung	4 670	11,4
29		Aufwendungen für betriebliche Ruhegeldzusagen	1 015	2,5
30		Zuwendungen an Pensionskassen	/	/
31		Zuwendungen an Unterstützungskassen	3 629	8,9
32		Beiträge zur Direktversicherung	/	/
33		Beiträge an Pensionsfonds	/	/
34		Beiträge an den Pensions-Sicherungs-Verein VVaG	15	0,0
35	D.122	Unterstellte Sozialbeiträge der Arbeitgeber (ohne Auszubildende) 8)	3 349	8,2
36	D.1221	Lohn- und Gehaltsfortzahlung	1 680	4,1
37		Lohn- und Gehaltsfortzahlung im Krankheitsfall	1 658	4,1
38		Arbeitgeberzuschüsse zum Mutterschaftsgeld 9)	22	0,1
39	D.1222	Unterstellte Sozialbeiträge zur Alters- und Gesundheitsvorsorge von Beamten	-	-
40	D.1223	Zahlungen an aus dem Unternehmen ausscheidende Arbeitnehmer	926	2,3
41		Entlassungsentschädigungen	673	1,6
42		Aufstockungsbeiträge zu Lohn und Gehalt im Rahmen der Altersteilzeit	253	0,6
43	D.1224	Sonstige freiwillige Sozialleistungen der Arbeitgeber	742	1,8
44	D.123	Sozialbeiträge der Arbeitgeber für Auszubildende	32	0,1
45	D.2	Kosten für die berufliche Aus- und Weiterbildung	221	0,5
46	D.3	Sonstige Aufwendungen 10)	70	0,2
47	D.4	Steuern auf die Lohnsumme oder Beschäftigtenzahl 11)	13	0,0
48		Nachrichtlich:		
49		Entgeltumwandlung der Arbeitnehmer für betriebliche Altersversorgung	158	0,4
50		Lohnnebenkosten 12)	12 802	31,3
51		dar.: gesetzliche Lohnnebenkosten 13)	6 173	15,1
52		Personalnebenkosten insgesamt 14)	19 699	48,2
53		dar.: gesetzliche Personalnebenkosten 15)	7 024	17,2
54		Bruttoarbeitskosten je Vollzeiteinheit einschließlich Auszubildende	40 306	98,6
55		Bruttoarbeitskosten je geleistete Stunde der Beschäftigten (ohne Auszubildende)	25,99	
		Nettoarbeitskosten je geleistete Stunde der Beschäftigten (einschl. Auszubildende)	25,61	

1) Harmonisierter Schlüssel der statistischen Ämter der Europäischen Union nach Verordnung (EG) 1737/2005.- 2) Laufend gezahltes für nicht gearbeitete Tage, Sachleistungen).- 3) Zahlungen, die im Allgemeinen nicht laufend mit jeder Lohn- und Gehaltszahlung 5) Naturalleistungen, Firmenwagen, Personalrabatte, Job-Tickets und Zinssparnisse.- 6) Zahlungen der Arbeitgeber an Versicherungs zur Winterbeschäftigungs-Umlage nach Winterbeschäftigungs-Verordnung.- 8) Sozialleistungen der Arbeitgeber direkt an ihre Arbeit nach Aufwendungsausgleichsgesetz.- 10) Anwerbekosten, vom Arbeitgeber gestellte Berufskleidung.- 11) Ausgleichsabgabe nach "indirekten Kosten" der Internationalen Arbeitsorganisation (ILO).- 13) Gesetzliche Arbeitgeberbeiträge zur Sozialversicherung, Arbeitgeber für Auszubildende, Steuern auf die Lohnsumme oder die Beschäftigtenzahl.- 14) Arbeitskosten insg. abzüglich Entgelt für Lohn- und Gehaltsfortzahlung, unterstellte Sozialbeiträge zur Alters- und Gesundheitsvorsorge von Beamten, Steuern auf die

Wirtschaftszweigen und Unternehmensgrößenklassen

und Berlin

und Expressdienste

Arbeitskosten je Vollzeiteinheit in Unternehmen mit ... Arbeitnehmern												Lfd. Nr.
davon mit ... bis ... Arbeitnehmern										50 und mehr		
10 - 49		50 - 249		250 - 499		500 - 999		1000 und mehr				
EUR	%	EUR	%	EUR	%	EUR	%	EUR	%	EUR	%	
(25 426)	100,0	/	100,0	44 967	100,0	41 400	100,0	1
(25 239)	99,3	/	99,4	44 967	100,0	41 391	100,0	2
/	/	/	/	1	0,0	/	/	3
(25 365)	99,8	/	99,8	44 614	99,2	41 089	99,2	4
(20 326)	79,9	/	78,9	30 406	67,6	28 345	68,5	5
(20 136)	79,2	/	78,4	30 282	67,3	28 228	68,2	6
(17 194)	67,6	(16 388)	63,8	22 714	50,5	21 325	51,5	7
/	/	/	/	2 550	5,7	2 301	5,6	8
/	/	/	/	754	1,7	668	1,6	9
/	/	/	/	56	0,1	52	0,1	10
(2 483)	9,8	/	10,1	4 563	10,1	4 178	10,1	11
(1 758)	6,9	/	7,3	3 377	7,5	3 083	7,4	12
(679)	2,7	/	2,6	954	2,1	890	2,2	13
/	/	/	/	(232)	(0,5)	/	(0,5)	14
/	/	/	/	399	0,9	372	0,9	15
138	0,5	123	0,5	267	0,6	258	0,6	16
/	/	/	/	124	0,3	117	0,3	17
(5 039)	19,8	/	21,0	14 208	31,6	12 744	30,8	18
(4 313)	17,0	/	18,0	10 249	22,8	9 276	22,4	19
(4 254)	16,7	(4 314)	16,8	4 625	10,3	4 454	10,8	20
(2 047)	8,0	/	8,1	2 279	5,1	2 192	5,3	21
-	-	/	/	44	0,1	38	0,1	22
(285)	1,1	/	1,1	337	0,7	316	0,8	23
1 593	6,3	(1 614)	6,3	1 841	4,1	1 764	4,3	24
(309)	1,2	/	1,2	(147)	(0,3)	(161)	0,4	25
(19)	0,1	/	0,1	22	0,0	21	0,1	26
/	/	/	/	-	-	-	-	-	-	-	-	27
/	/	/	/	5 623	12,5	4 821	11,6	28
/	/	/	/	1 222	2,7	1 048	2,5	29
/	/	/	/	1	0,0	/	/	30
/	/	/	/	-	-	-	-	4 382	9,7	3 748	9,1	31
/	/	/	/	0	0,0	/	/	32
-	-	/	/	0	0,0	/	/	33
-	-	/	/	18	0,0	16	0,0	34
/	/	/	/	3 925	8,7	3 436	8,3	35
/	/	/	(2,5)	1 929	4,3	1 715	4,1	36
/	/	/	(2,4)	1 906	4,2	1 693	4,1	37
(24)	(0,1)	/	(0,1)	23	0,1	22	0,1	38
/	/	/	/	-	-	-	-	-	-	-	-	39
/	/	/	/	1 102	2,5	954	2,3	40
/	/	/	/	797	1,8	692	1,7	41
-	-	/	/	305	0,7	262	0,6	42
-	-	/	/	-	-	.	.	894	2,0	767	1,9	43
/	/	/	/	34	0,1	32	0,1	44
/	/	/	/	261	0,6	228	0,6	45
/	/	/	/	78	0,2	70	0,2	46
/	/	(10)	(0,0)	14	0,0	13	0,0	47
/	/	/	/	174	0,4	159	0,4	48
(5 100)	20,1	/	21,1	14 561	32,4	13 055	31,5	49
(4 907)	19,3	(4 996)	19,4	6 602	14,7	6 214	15,0	50
(8 231)	32,4	/	36,2	22 254	49,5	20 075	48,5	51
(5 544)	21,8	(5 624)	21,9	7 522	16,7	7 073	17,1	52
(24 856)	97,8	/	98,8	44 290	98,5	40 817	98,6	53
(14,32)	/	/	/	29,17	/	26,42	/	54
13,90	/	/	/	28,74	/	26,05	/	55

Entgelt für die geleistete Arbeitszeit (Bruttolohn/Bruttogehalt abzüglich Sonderzahlungen, vermögenswirksame Leistungen, Vergütung geleistet werden.- 4) Unbare individuelle Leistungen, Aktienoptionsprogramme, Belegschaftsaktien, Belegschaftseinrichtungen.- träger oder Bildung von Rückstellungen, um ihren Arbeitnehmern Anspruch auf Sozialleistungen zu sichern.- 7) Arbeitgeberbeiträge nehmer, d. h. ohne Zwischenschaltung eines Versicherungsträgers und ohne Rückstellungen zu bilden.- 9) Beiträge zum U2-Verfahren Schwerbehindertenrecht (Teil 2 SGB IX).- 12) Arbeitskosten insg. abzüglich Bruttolöhne und -gehälter (D.11). Entspricht den Lohn- und Gehaltsfortzahlung, unterstellte Sozialbeiträge zur Alters- und Gesundheitsvorsorge von Beamten, Sozialbeiträge der die geleistete Arbeitszeit.- 15) Gesetzliche Arbeitgeberbeiträge zur Sozialversicherung, Vergütung gesetzlicher Feiertage, Lohnsumme oder die Beschäftigtenzahl.-

Lfd.Nr.	Schlüssel 1)	Kostenart	10 und mehr	
			EUR	%
1		B r u t t o a r b e i t s k o s t e n i n s g e s a m t	27 721	100,0
2	D	Nettoarbeitskosten (Bruttoarbeitskosten abzüglich Lohnsubventionen)	27 652	99,8
3	D.5	Lohnsubventionen (dem Arbeitgeber erstattete Lohn- und Gehaltszahlungen)	/	/
4	D.1	Arbeitnehmerentgelt	27 599	99,6
5	D.11	Bruttolöhne und -gehälter	22 040	79,5
6	D.111	Bruttolöhne und -gehälter (ohne Auszubildende)	21 181	76,4
7	D.11111	Entgelt für die geleistete Arbeitszeit 2)	17 241	62,2
8	D.11112	Sonderzahlungen insgesamt 3)	940	3,4
9		dar.: von persönlichen Leistungen und vom Unternehmenserfolg abhängig	(196)	(0,7)
10	D.1112	Leistungen zur Vermögensbildung der Arbeitnehmer	44	0,2
11	D.1113	Vergütung für nicht gearbeitete Tage	2 728	9,8
12		Urlaubsvergütung	1 998	7,2
13		Vergütung gesetzlicher Feiertage	700	2,5
14		Vergütung sonstiger betrieblicher oder tariflicher arbeitsfreier Tage	(30)	(0,1)
15	D.1114	Sachleistungen 4)	(227)	(0,8)
16		dar.: unbare individuelle Leistungen 5)	216	0,8
17	D.112	Bruttolöhne und -gehälter der Auszubildenden	859	3,1
18	D.12	Sozialbeiträge der Arbeitgeber	5 560	20,1
19	D.121	Tatsächliche Sozialbeiträge der Arbeitgeber (ohne Auszubildende) 6)	4 665	16,8
20	D.1211	Gesetzliche Arbeitgeberbeiträge zur Sozialversicherung	4 459	16,1
21		Rentenversicherungsbeiträge	2 115	7,6
22		dar.: Aufstockungsbeiträge zur Rentenversicherung im Rahmen der Altersteilzeit	(12)	(0,0)
23		Arbeitslosenversicherungsbeiträge	307	1,1
24		Kranken- und Pflegeversicherungsbeiträge	1 657	6,0
25		Beiträge zur Berufsgenossenschaft	359	1,3
26		Umlage für das Insolvenzgeld	21	0,1
27		Sonstige gesetzliche Aufwendungen 7)	/	/
28	D.1212	Aufwendungen für die betriebliche Altersversorgung ohne Entgeltumwandlung	/	/
29		Aufwendungen für betriebliche Ruhegeldzusagen	/	/
30		Zuwendungen an Pensionskassen	/	/
31		Zuwendungen an Unterstützungskassen	(6)	(0,0)
32		Beiträge zur Direktversicherung	/	/
33		Beiträge an Pensionsfonds	/	/
34		Beiträge an den Pensions-Sicherungs-Verein VVaG	/	/
35	D.122	Unterstellte Sozialbeiträge der Arbeitgeber (ohne Auszubildende) 8)	694	2,5
36	D.1221	Lohn- und Gehaltsfortzahlung	623	2,2
37		Lohn- und Gehaltsfortzahlung im Krankheitsfall	600	2,2
38		Arbeitgeberzuschüsse zum Mutterschaftsgeld 9)	23	0,1
39	D.1222	Unterstellte Sozialbeiträge zur Alters- und Gesundheitsvorsorge von Beamten	-	-
40	D.1223	Zahlungen an aus dem Unternehmen ausscheidende Arbeitnehmer	(69)	(0,2)
41		Entlassungsentschädigungen	(48)	(0,2)
42		Aufstockungsbeiträge zu Lohn und Gehalt im Rahmen der Altersteilzeit	/	(0,1)
43	D.1224	Sonstige freiwillige Sozialleistungen der Arbeitgeber	/	/
44	D.123	Sozialbeiträge der Arbeitgeber für Auszubildende	201	0,7
45	D.2	Kosten für die berufliche Aus- und Weiterbildung	(29)	(0,1)
46	D.3	Sonstige Aufwendungen 10)	/	/
47	D.4	Steuern auf die Lohnsumme oder Beschäftigtenzahl 11)	37	0,1
48		Nachrichtlich:		
49		Entgeltumwandlung der Arbeitnehmer für betriebliche Altersversorgung	(77)	(0,3)
50		Lohnnebenkosten 12)	5 681	20,5
51		dar.: gesetzliche Lohnnebenkosten 13)	5 320	19,2
52		Personalnebenkosten insgesamt 14)	10 479	37,8
53		dar.: gesetzliche Personalnebenkosten 15)	5 819	21,0
54		Bruttoarbeitskosten je Vollzeiteinheit einschließlich Auszubildende	25 319	91,3
55		Bruttoarbeitskosten je geleistete Stunde der Beschäftigten (ohne Auszubildende)	16,16	
		Nettoarbeitskosten je geleistete Stunde der Beschäftigten (einschl. Auszubildende)	14,72	

1) Harmonisierter Schlüssel der statistischen Ämter der Europäischen Union nach Verordnung (EG) 1737/2005.- 2) Laufend gezahltes für nicht gearbeitete Tage, Sachleistungen).- 3) Zahlungen, die im Allgemeinen nicht laufend mit jeder Lohn- und Gehaltszahlung 5) Naturalleistungen, Firmenwagen, Personalrabatte, Job-Tickets und Zinssparnisse.- 6) Zahlungen der Arbeitgeber an Versicherungs zur Winterbeschäftigungs-Umlage nach Winterbeschäftigungs-Verordnung.- 8) Sozialleistungen der Arbeitgeber direkt an ihre Arbeit nach Aufwendungsausgleichsgesetz.- 10) Anwerbekosten, vom Arbeitgeber gestellte Berufskleidung.- 11) Ausgleichsabgabe nach "indirekten Kosten" der Internationalen Arbeitsorganisation (ILO).- 13) Gesetzliche Arbeitgeberbeiträge zur Sozialversicherung, Arbeitgeber für Auszubildende, Steuern auf die Lohnsumme oder die Beschäftigtenzahl.- 14) Arbeitskosten insg. abzüglich Entgelt für Lohn- und Gehaltsfortzahlung, unterstellte Sozialbeiträge zur Alters- und Gesundheitsvorsorge von Beamten, Steuern auf die

Wirtschaftszweigen und Unternehmensgrößenklassen
und Berlin
gewerbe

Arbeitskosten je Vollzeiteinheit in Unternehmen mit ... Arbeitnehmern												Lfd. Nr.
davon mit ... bis ... Arbeitnehmern										50 und mehr		
10 - 49		50 - 249		250 - 499		500 - 999		1000 und mehr				
EUR	%	EUR	%	EUR	%	EUR	%	EUR	%	EUR	%	
26 039	100,0	25 732	100,0	(30 568)	100,0	30 562	100,0	31 655	100,0	28 572	100,0	1
25 906	99,5	25 684	99,8	(30 518)	99,8	30 528	99,9	31 641	100,0	28 536	99,9	2
/	/	/	/	/	/	/	/	(14)	(0,0)	/	/	3
25 974	99,8	25 606	99,5	(30 396)	99,4	30 326	99,2	31 505	99,5	28 422	99,5	4
20 789	79,8	20 482	79,6	(23 891)	78,2	24 145	79,0	25 161	79,5	22 673	79,4	5
19 763	75,9	19 563	76,0	(23 076)	75,5	23 490	76,9	24 576	77,6	21 898	76,6	6
16 635	63,9	16 106	62,6	18 257	59,7	18 740	61,3	19 133	60,4	17 548	61,4	7
/	/	(760)	(3,0)	(1 362)	(4,5)	(1 325)	(4,3)	1 807	5,7	1 208	4,2	8
/	/	/	/	/	/	/	/	342	1,1	(259)	(0,9)	9
/	/	(32)	(0,1)	(73)	(0,2)	/	/	(66)	0,2	52	0,2	10
2 482	9,5	2 478	9,6	(3 155)	10,3	3 149	10,3	3 235	10,2	2 852	10,0	11
1 803	6,9	1 810	7,0	(2 339)	7,7	2 322	7,6	2 387	7,5	2 097	7,3	12
659	2,5	649	2,5	(738)	2,4	762	2,5	812	2,6	721	2,5	13
/	/	/	/	/	/	/	/	/	(0,1)	/	(0,1)	14
/	/	/	/	/	/	/	/	335	1,1	(239)	(0,8)	15
202	0,8	181	0,7	213	0,7	189	0,6	304	1,0	223	0,8	16
(1 026)	(3,9)	(919)	(3,6)	/	(2,7)	/	/	(585)	1,8	774	2,7	17
5 185	19,9	5 124	19,9	(6 505)	21,3	6 180	20,2	6 344	20,0	5 749	20,1	18
4 378	16,8	4 316	16,8	(5 372)	17,6	5 136	16,8	5 294	16,7	4 810	16,8	19
4 169	16,0	4 208	16,4	4 919	16,1	4 836	15,8	5 047	15,9	4 606	16,1	20
1 965	7,5	1 991	7,7	2 342	7,7	2 312	7,6	2 411	7,6	2 191	7,7	21
/	/	/	/	/	/	(15)	(0,1)	(32)	(0,1)	(16)	(0,1)	22
273	1,0	279	1,1	(362)	1,2	353	1,2	374	1,2	325	1,1	23
1 574	6,0	1 572	6,1	1 813	5,9	1 747	5,7	1 845	5,8	1 699	5,9	24
337	1,3	346	1,3	(379)	1,2	400	1,3	394	1,2	370	1,3	25
20	0,1	20	0,1	(23)	0,1	23	0,1	24	0,1	22	0,1	26
-	-	/	/	-	-	-	-	(0)	0,0	/	/	27
/	/	/	/	/	/	/	/	(247)	0,8	(204)	(0,7)	28
/	/	/	/	/	/	/	/	(113)	(0,4)	/	(0,2)	29
/	/	/	/	/	/	/	/	(77)	(0,2)	/	/	30
/	/	/	/	/	/	/	/	(11)	0,0	(8)	(0,0)	31
/	/	/	/	/	/	/	/	(40)	(0,1)	(31)	(0,1)	32
-	-	/	/	-	-	-	-	(1)	0,0	/	/	33
/	/	/	/	/	/	/	/	(5)	(0,0)	/	/	34
562	2,2	597	2,3	(937)	3,1	(895)	(2,9)	915	2,9	761	2,7	35
536	2,1	558	2,2	(806)	2,6	(783)	(2,6)	754	2,4	667	2,3	36
515	2,0	(537)	2,1	(778)	2,5	(757)	(2,5)	728	2,3	643	2,3	37
(21)	0,1	21	0,1	(28)	0,1	25	0,1	26	0,1	24	0,1	38
-	-	-	-	-	-	-	-	-	-	-	-	39
/	/	/	/	/	/	/	/	159	0,5	(91)	0,3	40
/	/	/	/	(84)	(0,3)	/	/	90	0,3	(61)	(0,2)	41
/	/	/	/	/	/	/	/	(69)	(0,2)	(30)	(0,1)	42
/	/	/	/	/	/	/	/	(1)	(0,0)	/	/	43
(245)	(0,9)	(211)	(0,8)	/	(0,6)	/	/	(136)	0,4	179	0,6	44
/	/	/	/	/	/	/	/	44	0,1	(37)	(0,1)	45
/	/	/	/	/	/	/	/	(57)	(0,2)	/	/	46
/	(0,1)	43	0,2	48	0,2	51	0,2	49	0,2	46	0,2	47
/	/	/	/	/	(0,3)	(64)	(0,2)	(85)	0,3	(77)	(0,3)	48
5 250	20,2	5 251	20,4	(6 677)	21,8	6 417	21,0	6 494	20,5	5 899	20,6	49
4 967	19,1	5 021	19,5	(5 968)	19,5	5 818	19,0	5 986	18,9	5 498	19,2	50
9 403	36,1	9 626	37,4	(12 311)	40,3	11 822	38,7	12 522	39,6	11 024	38,6	51
5 381	20,7	5 458	21,2	(6 511)	21,3	6 431	21,0	6 662	21,0	6 041	21,1	52
23 306	89,5	23 445	91,1	28 056	91,8	28 639	93,7	29 689	93,8	26 370	92,3	53
14,89		14,94		(18,27)		17,75		19,03		16,82		54
13,28		13,59		(16,73)		16,65		17,83		15,50		55

Entgelt für die geleistete Arbeitszeit (Bruttolohn/Bruttogehalt abzüglich Sonderzahlungen, vermögenswirksame Leistungen, Vergütung geleistet werden.- 4) Unbare individuelle Leistungen, Aktienoptionsprogramme, Belegschaftsaktien, Belegschaftseinrichtungen.- träger oder Bildung von Rückstellungen, um ihren Arbeitnehmern Anspruch auf Sozialleistungen zu sichern.- 7) Arbeitgeberbeiträge nehmer, d. h. ohne Zwischenschaltung eines Versicherungsträgers und ohne Rückstellungen zu bilden.- 9) Beiträge zum U2-Verfahren Schwerbehindertenrecht (Teil 2 SGB IX).- 12) Arbeitskosten insg. abzüglich Bruttolöhne und -gehälter (D.11). Entspricht den Lohn- und Gehaltsfortzahlung, unterstellte Sozialbeiträge zur Alters- und Gesundheitsvorsorge von Beamten, Sozialbeiträge der die geleistete Arbeitszeit.- 15) Gesetzliche Arbeitgeberbeiträge zur Sozialversicherung, Vergütung gesetzlicher Feiertage, Lohnsumme oder die Beschäftigtenzahl.-

Lfd.Nr.	Schlüssel 1)	Kostenart	10 und mehr	
			EUR	%
1		Bruttoarbeitskosten insgesamt	30 580	100,0
2	D	Nettoarbeitskosten (Bruttoarbeitskosten abzüglich Lohnsubventionen)	30 490	99,7
3	D.5	Lohnsubventionen (dem Arbeitgeber erstattete Lohn- und Gehaltszahlungen)	/	/
4	D.1	Arbeitnehmerentgelt	30 470	99,6
5	D.11	Bruttolöhne und -gehälter	24 368	79,7
6	D.111	Bruttolöhne und -gehälter (ohne Auszubildende)	22 825	74,6
7	D.11111	Entgelt für die geleistete Arbeitszeit 2)	18 563	60,7
8	D.11112	Sonderzahlungen insgesamt 3)	(963)	3,1
9		dar.: von persönlichen Leistungen und vom Unternehmenserfolg abhängig	/	/
10	D.1112	Leistungen zur Vermögensbildung der Arbeitnehmer	(46)	(0,2)
11	D.1113	Vergütung für nicht gearbeitete Tage	2 986	9,8
12		Urlaubsvergütung	2 199	7,2
13		Vergütung gesetzlicher Feiertage	757	2,5
14		Vergütung sonstiger betrieblicher oder tariflicher arbeitsfreier Tage	/	/
15	D.1114	Sachleistungen 4)	/	/
16		dar.: unbare individuelle Leistungen 5)	261	0,9
17	D.112	Bruttolöhne und -gehälter der Auszubildenden	1 543	5,0
18	D.12	Sozialbeiträge der Arbeitgeber	6 102	20,0
19	D.121	Tatsächliche Sozialbeiträge der Arbeitgeber (ohne Auszubildende) 6)	5 036	16,5
20	D.1211	Gesetzliche Arbeitgeberbeiträge zur Sozialversicherung	4 765	15,6
21		Rentenversicherungsbeiträge	2 260	7,4
22		dar.: Aufstockungsbeiträge zur Rentenversicherung im Rahmen der Altersteilzeit	/	/
23		Arbeitslosenversicherungsbeiträge	341	1,1
24		Kranken- und Pflegeversicherungsbeiträge	1 756	5,7
25		Beiträge zur Berufsgenossenschaft	385	1,3
26		Umlage für das Insolvenzgeld	23	0,1
27		Sonstige gesetzliche Aufwendungen 7)	/	/
28	D.1212	Aufwendungen für die betriebliche Altersversorgung ohne Entgeltumwandlung	/	/
29		Aufwendungen für betriebliche Ruhegeldzusagen	/	/
30		Zuwendungen an Pensionskassen	/	/
31		Zuwendungen an Unterstützungskassen	/	/
32		Beiträge zur Direktversicherung	/	/
33		Beiträge an Pensionsfonds	/	/
34		Beiträge an den Pensions-Sicherungs-Verein VVaG	/	/
35	D.122	Unterstellte Sozialbeiträge der Arbeitgeber (ohne Auszubildende) 8)	712	2,3
36	D.1221	Lohn- und Gehaltsfortzahlung	648	2,1
37		Lohn- und Gehaltsfortzahlung im Krankheitsfall	622	2,0
38		Arbeitgeberzuschüsse zum Mutterschaftsgeld 9)	26	0,1
39	D.1222	Unterstellte Sozialbeiträge zur Alters- und Gesundheitsvorsorge von Beamten	-	-
40	D.1223	Zahlungen an aus dem Unternehmen ausscheidende Arbeitnehmer	/	/
41		Entlassungsentschädigungen	/	/
42		Aufstockungsbeiträge zu Lohn und Gehalt im Rahmen der Altersteilzeit	/	/
43	D.1224	Sonstige freiwillige Sozialleistungen der Arbeitgeber	/	/
44	D.123	Sozialbeiträge der Arbeitgeber für Auszubildende	355	1,2
45	D.2	Kosten für die berufliche Aus- und Weiterbildung	/	(0,1)
46	D.3	Sonstige Aufwendungen 10)	/	/
47	D.4	Steuern auf die Lohnsumme oder Beschäftigtenzahl 11)	31	0,1
48		Nachrichtlich:		
49		Entgeltumwandlung der Arbeitnehmer für betriebliche Altersversorgung	(99)	(0,3)
50		Lohnnebenkosten 12)	6 212	20,3
51		dar.: gesetzliche Lohnnebenkosten 13)	5 799	19,0
52		Personalnebenkosten insgesamt 14)	12 018	39,3
53		dar.: gesetzliche Personalnebenkosten 15)	6 201	20,3
54		Bruttoarbeitskosten je Vollzeiteinheit einschließlich Auszubildende	26 141	85,5
55		Bruttoarbeitskosten je geleistete Stunde der Beschäftigten (ohne Auszubildende)	17,75	
		Nettoarbeitskosten je geleistete Stunde der Beschäftigten (einschl. Auszubildende)	15,13	

1) Harmonisierter Schlüssel der statistischen Ämter der Europäischen Union nach Verordnung (EG) 1737/2005.- 2) Laufend gezahltes für nicht gearbeitete Tage, Sachleistungen).- 3) Zahlungen, die im Allgemeinen nicht laufend mit jeder Lohn- und Gehaltszahlung 5) Naturalleistungen, Firmenwagen, Personalrabatte, Job-Tickets und Zinssparnisse.- 6) Zahlungen der Arbeitgeber an Versicherungs zur Winterbeschäftigungs-Umlage nach Winterbeschäftigungs-Verordnung.- 8) Sozialleistungen der Arbeitgeber direkt an ihre Arbeit nach Aufwendungsausgleichsgesetz.- 10) Anwerbekosten, vom Arbeitgeber gestellte Berufskleidung.- 11) Ausgleichsabgabe nach "indirekten Kosten" der Internationalen Arbeitsorganisation (ILO).- 13) Gesetzliche Arbeitgeberbeiträge zur Sozialversicherung, Arbeitgeber für Auszubildende, Steuern auf die Lohnsumme oder die Beschäftigtenzahl.- 14) Arbeitskosten insg. abzüglich Entgelt für Lohn- und Gehaltsfortzahlung, unterstellte Sozialbeiträge zur Alters- und Gesundheitsvorsorge von Beamten, Steuern auf die

Wirtschaftszweigen und Unternehmensgrößenklassen

und Berlin

bergung

Arbeitskosten je Vollzeiteinheit in Unternehmen mit ... Arbeitnehmern												Lfd. Nr.
davon mit ... bis ... Arbeitnehmern										50 und mehr		
10 - 49		50 - 249		250 - 499		500 - 999		1000 und mehr				
EUR	%	EUR	%	EUR	%	EUR	%	EUR	%	EUR	%	
28 618	100,0	28 069	100,0	31 850	100,0	34 122	100,0	39 280	100,0	31 808	100,0	1
28 461	99,5	28 012	99,8	31 766	99,7	34 088	99,9	39 263	100,0	31 760	99,8	2
/	/	/	/	/	/	/	/	/	/	/	/	3
28 548	99,8	27 941	99,5	31 637	99,3	(33 989)	99,6	39 167	99,7	31 673	99,6	4
22 776	79,6	22 373	79,7	25 087	78,8	(27 021)	79,2	31 587	80,4	25 364	79,7	5
21 183	74,0	20 814	74,2	23 701	74,4	(25 695)	75,3	30 035	76,5	23 853	75,0	6
17 639	61,6	16 999	60,6	18 697	58,7	(20 179)	59,1	23 785	60,6	19 140	60,2	7
/	/	/	(2,8)	1 370	4,3	1 637	4,8	(1 962)	(5,0)	(1 228)	3,9	8
/	/	/	/	(312)	(1,0)	/	/	(408)	(1,0)	/	/	9
/	/	/	/	(86)	(0,3)	(73)	/	82	(0,2)	(56)	(0,2)	10
2 771	9,7	(2 759)	9,8	3 233	10,2	3 574	10,5	3 687	9,4	3 121	9,8	11
2 035	7,1	(2 051)	7,3	2 390	7,5	2 696	7,9	2 654	6,8	2 302	7,2	12
714	2,5	686	2,4	753	2,4	(817)	2,4	1 004	2,6	783	2,5	13
/	/	/	/	/	/	(61)	(0,2)	/	/	/	/	14
/	/	/	/	(314)	(1,0)	/	/	(520)	(1,3)	(307)	(1,0)	15
203	0,7	223	0,8	289	0,9	222	0,7	507	1,3	298	0,9	16
(1 593)	(5,6)	(1 558)	(5,6)	1 386	(4,4)	/	/	(1 551)	(3,9)	1 511	(4,8)	17
5 772	20,2	5 569	19,8	6 550	20,6	6 968	20,4	7 581	19,3	6 309	19,8	18
(4 778)	16,7	4 588	16,3	5 322	16,7	5 746	16,8	6 279	16,0	5 197	16,3	19
4 440	15,5	4 471	15,9	5 021	15,8	(5 110)	15,0	6 013	15,3	4 969	15,6	20
2 084	7,3	2 109	7,5	2 377	7,5	(2 471)	7,2	2 918	7,4	2 370	7,5	21
/	/	/	/	/	/	(28)	(0,1)	/	/	/	/	22
304	1,1	311	1,1	373	1,2	(384)	1,1	469	1,2	363	1,1	23
1 665	5,8	1 652	5,9	1 842	5,8	1 796	5,3	2 173	5,5	1 813	5,7	24
365	1,3	378	1,3	406	1,3	(432)	1,3	421	1,1	397	1,2	25
22	0,1	21	0,1	24	0,1	(26)	0,1	30	0,1	24	0,1	26
-	-	/	/	-	-	-	-	(2)	(0,0)	/	/	27
/	/	/	/	/	/	/	/	(266)	(0,7)	(229)	(0,7)	28
/	/	/	/	/	/	/	/	/	/	/	/	29
/	/	/	/	/	/	/	/	(131)	(0,3)	/	/	30
/	/	/	/	/	/	/	/	(11)	(0,0)	(9)	(0,0)	31
/	/	/	/	/	/	/	/	(41)	/	(41)	(0,1)	32
-	-	/	(0,0)	-	-	-	-	/	/	/	/	33
/	/	/	/	/	/	/	/	/	/	/	/	34
(618)	(2,2)	(631)	(2,2)	896	2,8	(930)	(2,7)	952	2,4	(770)	2,4	35
(589)	(2,1)	(585)	(2,1)	771	2,4	(838)	(2,5)	800	2,0	(685)	2,2	36
(566)	(2,0)	(561)	(2,0)	739	2,3	(809)	(2,4)	767	2,0	(657)	2,1	37
(24)	(0,1)	(25)	0,1	(31)	(0,1)	29	0,1	32	0,1	28	0,1	38
-	-	-	-	-	-	-	-	-	-	-	-	39
/	/	/	/	(121)	(0,4)	/	/	150	0,4	(83)	(0,3)	40
/	/	/	/	(100)	(0,3)	(60)	/	(81)	(0,2)	(58)	(0,2)	41
/	/	/	/	/	/	/	/	/	/	/	/	42
/	/	/	/	/	/	/	/	(2)	/	/	/	43
(376)	(1,3)	(350)	(1,2)	333	(1,0)	/	/	(350)	(0,9)	342	1,1	44
/	/	/	/	/	/	/	/	(43)	(0,1)	/	/	45
/	/	/	/	/	/	/	/	(32)	(0,1)	/	/	46
/	/	41	0,1	43	0,1	42	0,1	37	(0,1)	40	0,1	47
/	/	/	/	(113)	(0,4)	/	/	87	0,2	(88)	(0,3)	48
5 842	20,4	5 696	20,3	6 763	21,2	7 101	20,8	7 693	19,6	6 444	20,3	49
5 421	18,9	5 448	19,4	6 169	19,4	(6 283)	18,4	7 200	18,3	6 036	19,0	50
10 979	38,4	11 070	39,4	13 153	41,3	13 943	40,9	15 495	39,4	12 668	39,8	51
5 760	20,1	5 784	20,6	6 589	20,7	(6 808)	20,0	7 854	20,0	6 477	20,4	52
24 251	84,7	24 136	86,0	27 592	86,6	(29 769)	87,2	33 373	85,0	27 340	86,0	53
16,43		16,15		18,79		20,47		23,41		18,59		54
13,86		13,86		16,23		17,83		19,88		15,95		55

Entgelt für die geleistete Arbeitszeit (Bruttolohn/Bruttogehalt abzüglich Sonderzahlungen, vermögenswirksame Leistungen, Vergütung geleistet werden.- 4) Unbare individuelle Leistungen, Aktienoptionsprogramme, Belegschaftsaktien, Belegschaftseinrichtungen.- träger oder Bildung von Rückstellungen, um ihren Arbeitnehmern Anspruch auf Sozialleistungen zu sichern.- 7) Arbeitgeberbeiträge nehmer, d. h. ohne Zwischenschaltung eines Versicherungsträgers und ohne Rückstellungen zu bilden.- 9) Beiträge zum U2-Verfahren Schwerbehindertenrecht (Teil 2 SGB IX).- 12) Arbeitskosten insg. abzüglich Bruttolöhne und -gehälter (D.11). Entspricht den Lohn- und Gehaltsfortzahlung, unterstellte Sozialbeiträge zur Alters- und Gesundheitsvorsorge von Beamten, Sozialbeiträge der die geleistete Arbeitszeit.- 15) Gesetzliche Arbeitgeberbeiträge zur Sozialversicherung, Vergütung gesetzlicher Feiertage, Lohnsumme oder die Beschäftigtenzahl.-

Lfd.Nr.	Schlüssel 1)	Kostenart	10 und mehr	
			EUR	%
1		Bruttoarbeitskosten insgesamt	25 599	100,0
2	D	Nettoarbeitskosten (Bruttoarbeitskosten abzüglich Lohnsubventionen)	25 547	99,8
3	D.5	Lohnsubventionen (dem Arbeitgeber erstattete Lohn- und Gehaltszahlungen)	/	/
4	D.1	Arbeitnehmerentgelt	25 470	99,5
5	D.11	Bruttolöhne und -gehälter	20 312	79,3
6	D.111	Bruttolöhne und -gehälter (ohne Auszubildende)	19 961	78,0
7	D.11111	Entgelt für die geleistete Arbeitszeit 2)	16 261	63,5
8	D.11112	Sonderzahlungen insgesamt 3)	924	3,6
9		dar.: von persönlichen Leistungen und vom Unternehmenserfolg abhängig	/	/
10	D.1112	Leistungen zur Vermögensbildung der Arbeitnehmer	(43)	(0,2)
11	D.1113	Vergütung für nicht gearbeitete Tage	2 536	9,9
12		Urlaubsvergütung	1 848	7,2
13		Vergütung gesetzlicher Feiertage	659	2,6
14		Vergütung sonstiger betrieblicher oder tariflicher arbeitsfreier Tage	/	/
15	D.1114	Sachleistungen 4)	(197)	(0,8)
16		dar.: unbare individuelle Leistungen 5)	183	0,7
17	D.112	Bruttolöhne und -gehälter der Auszubildenden	(352)	(1,4)
18	D.12	Sozialbeiträge der Arbeitgeber	5 157	20,1
19	D.121	Tatsächliche Sozialbeiträge der Arbeitgeber (ohne Auszubildende) 6)	4 389	17,1
20	D.1211	Gesetzliche Arbeitgeberbeiträge zur Sozialversicherung	4 232	16,5
21		Rentenversicherungsbeiträge	2 007	7,8
22		dar.: Aufstockungsbeiträge zur Rentenversicherung im Rahmen der Altersteilzeit	(12)	(0,0)
23		Arbeitslosenversicherungsbeiträge	283	1,1
24		Kranken- und Pflegeversicherungsbeiträge	1 583	6,2
25		Beiträge zur Berufsgenossenschaft	340	1,3
26		Umlage für das Insolvenzgeld	19	0,1
27		Sonstige gesetzliche Aufwendungen 7)	-	-
28	D.1212	Aufwendungen für die betriebliche Altersversorgung ohne Entgeltumwandlung	(157)	(0,6)
29		Aufwendungen für betriebliche Ruhegeldzusagen	/	/
30		Zuwendungen an Pensionskassen	/	/
31		Zuwendungen an Unterstützungskassen	/	/
32		Beiträge zur Direktversicherung	(30)	(0,1)
33		Beiträge an Pensionsfonds	/	/
34		Beiträge an den Pensions-Sicherungs-Verein VVaG	/	/
35	D.122	Unterstellte Sozialbeiträge der Arbeitgeber (ohne Auszubildende) 8)	681	2,7
36	D.1221	Lohn- und Gehaltsfortzahlung	604	2,4
37		Lohn- und Gehaltsfortzahlung im Krankheitsfall	584	2,3
38		Arbeitgeberzuschüsse zum Mutterschaftsgeld 9)	21	0,1
39	D.1222	Unterstellte Sozialbeiträge zur Alters- und Gesundheitsvorsorge von Beamten	-	-
40	D.1223	Zahlungen an aus dem Unternehmen ausscheidende Arbeitnehmer	(74)	(0,3)
41		Entlassungsentschädigungen	(52)	(0,2)
42		Aufstockungsbeiträge zu Lohn und Gehalt im Rahmen der Altersteilzeit	(23)	(0,1)
43	D.1224	Sonstige freiwillige Sozialleistungen der Arbeitgeber	/	/
44	D.123	Sozialbeiträge der Arbeitgeber für Auszubildende	(87)	(0,3)
45	D.2	Kosten für die berufliche Aus- und Weiterbildung	(24)	(0,1)
46	D.3	Sonstige Aufwendungen 10)	/	/
47	D.4	Steuern auf die Lohnsumme oder Beschäftigtenzahl 11)	41	0,2
48		Nachrichtlich:		
49		Entgeltumwandlung der Arbeitnehmer für betriebliche Altersversorgung	(61)	(0,2)
50		Lohnnebenkosten 12)	5 287	20,7
51		dar.: gesetzliche Lohnnebenkosten 13)	4 964	19,4
52		Personalnebenkosten insgesamt 14)	9 338	36,5
53		dar.: gesetzliche Personalnebenkosten 15)	5 536	21,6
54		Bruttoarbeitskosten je Vollzeiteinheit einschließlich Auszubildende	24 634	96,2
55		Bruttoarbeitskosten je geleistete Stunde der Beschäftigten (ohne Auszubildende)	14,97	
		Nettoarbeitskosten je geleistete Stunde der Beschäftigten (einschl. Auszubildende)	14,38	

1) Harmonisierter Schlüssel der statistischen Ämter der Europäischen Union nach Verordnung (EG) 1737/2005.- 2) Laufend gezahltes für nicht gearbeitete Tage, Sachleistungen).- 3) Zahlungen, die im Allgemeinen nicht laufend mit jeder Lohn- und Gehaltszahlung 5) Naturalleistungen, Firmenwagen, Personalrabatte, Job-Tickets und Zinssparnisse.- 6) Zahlungen der Arbeitgeber an Versicherungs zur Winterbeschäftigungs-Umlage nach Winterbeschäftigungs-Verordnung.- 8) Sozialleistungen der Arbeitgeber direkt an ihre Arbeit nach Aufwendungsausgleichsgesetz.- 10) Anwerbskosten, vom Arbeitgeber gestellte Berufskleidung.- 11) Ausgleichsabgabe nach "indirekten Kosten" der Internationalen Arbeitsorganisation (ILO).- 13) Gesetzliche Arbeitgeberbeiträge zur Sozialversicherung, Arbeitgeber für Auszubildende, Steuern auf die Lohnsumme oder die Beschäftigtenzahl.- 14) Arbeitskosten insg. abzüglich Entgelt für Lohn- und Gehaltsfortzahlung, unterstellte Sozialbeiträge zur Alters- und Gesundheitsvorsorge von Beamten, Steuern auf die

Arbeitskosten je Vollzeiteinheit in Unternehmen mit ... Arbeitnehmern												Lfd. Nr.
davon mit ... bis ... Arbeitnehmern										50 und mehr		
10 - 49		50 - 249		250 - 499		500 - 999		1000 und mehr				
EUR	%	EUR	%	EUR	%	EUR	%	EUR	%	EUR	%	
23 582	100,0	23 904	100,0	/	100,0	28 439	100,0	28 488	100,0	26 463	100,0	1
23 473	99,5	23 863	99,8	/	100,0	28 406	99,9	28 475	100,0	26 435	99,9	2
/	/	/	/	/	/	/	/	(13)	(0,0)	/	/	3
23 524	99,8	23 778	99,5	/	99,6	28 141	99,0	28 322	99,4	26 303	99,4	4
18 897	80,1	19 002	79,5	/	77,4	22 431	78,9	22 492	79,0	20 919	79,0	5
18 410	78,1	18 584	77,7	/	76,9	22 175	78,0	22 309	78,3	20 625	77,9	6
15 679	66,5	15 408	64,5	(17 732)	61,1	17 881	62,9	17 201	60,4	16 511	62,4	7
/	/	/	/	/	(4,7)	/	/	(1 743)	6,1	1 194	4,5	8
/	/	/	/	/	/	/	/	315	1,1	/	(0,9)	9
/	/	/	/	/	/	/	/	(60)	(0,2)	(48)	(0,2)	10
2 206	9,4	2 259	9,4	/	10,5	2 896	10,2	3 047	10,7	2 677	10,1	11
1 582	6,7	1 622	6,8	/	7,8	2 099	7,4	2 276	8,0	1 963	7,4	12
607	2,6	619	2,6	/	2,5	729	2,6	733	2,6	681	2,6	13
/	/	/	/	/	/	/	/	/	/	/	/	14
/	/	/	/	/	/	/	/	258	0,9	(194)	(0,7)	15
201	0,9	148	0,6	122	0,4	170	0,6	219	0,8	175	0,7	16
/	/	(418)	(1,7)	/	/	/	/	(183)	(0,6)	(294)	(1,1)	17
4 627	19,6	4 776	20,0	/	22,2	5 711	20,1	5 830	20,5	5 384	20,3	18
3 998	17,0	4 103	17,2	/	18,7	4 773	16,8	4 884	17,1	4 557	17,2	19
3 910	16,6	4 002	16,7	(4 798)	16,5	4 672	16,4	4 646	16,3	4 370	16,5	20
1 852	7,9	1 899	7,9	(2 301)	7,9	2 217	7,8	2 200	7,7	2 073	7,8	21
/	/	/	/	/	/	/	/	(32)	(0,1)	(16)	(0,1)	22
244	1,0	254	1,1	/	1,2	334	1,2	334	1,2	299	1,1	23
1 487	6,3	1 509	6,3	(1 778)	6,1	1 718	6,0	1 708	6,0	1 625	6,1	24
310	1,3	321	1,3	/	(1,2)	381	1,3	382	1,3	352	1,3	25
18	0,1	18	0,1	/	0,1	22	0,1	21	0,1	20	0,1	26
-	-	-	-	-	-	-	-	-	-	-	-	27
/	/	/	/	/	/	(101)	(0,4)	(239)	(0,8)	/	(0,7)	28
/	/	/	/	/	/	/	/	(127)	(0,4)	/	/	29
/	/	/	/	/	/	(96)	(0,3)	/	(0,2)	/	/	30
/	/	/	/	/	/	/	/	(11)	(0,0)	/	/	31
/	/	/	/	/	/	/	/	(39)	(0,1)	(24)	(0,1)	32
-	-	/	/	-	-	-	-	(2)	(0,0)	/	/	33
/	/	/	/	/	/	/	/	(6)	(0,0)	/	/	34
509	2,2	(570)	2,4	/	(3,4)	/	(3,1)	899	3,2	755	2,9	35
485	2,1	(537)	2,2	/	(2,9)	(750)	(2,6)	736	2,6	656	2,5	36
466	2,0	(518)	2,2	/	(2,8)	(727)	(2,6)	712	2,5	634	2,4	37
(19)	(0,1)	19	0,1	(24)	0,1	23	0,1	24	0,1	21	0,1	38
-	-	-	-	-	-	-	-	-	-	-	-	39
/	/	/	/	/	/	/	/	(163)	0,6	(96)	(0,4)	40
/	/	/	/	/	/	/	/	94	0,3	(64)	(0,2)	41
/	/	/	/	/	/	/	/	(69)	(0,2)	(33)	(0,1)	42
/	/	/	/	/	/	/	/	(1)	(0,0)	/	/	43
/	/	(102)	(0,4)	/	/	/	/	(47)	(0,2)	(73)	(0,3)	44
/	/	/	/	/	/	/	/	44	0,2	(32)	(0,1)	45
/	/	/	/	/	/	/	/	(68)	(0,2)	/	/	46
/	/	45	0,2	(53)	(0,2)	56	0,2	54	0,2	50	0,2	47
/	/	/	/	/	/	/	/	(84)	(0,3)	(70)	(0,3)	48
4 685	19,9	4 902	20,5	/	22,6	6 009	21,1	5 996	21,0	5 544	21,0	49
4 534	19,2	4 687	19,6	/	19,7	5 541	19,5	5 481	19,2	5 148	19,5	50
7 903	33,5	8 496	35,5	/	38,9	10 558	37,1	11 287	39,6	9 952	37,6	51
5 021	21,3	5 203	21,8	/	22,1	6 206	21,8	6 167	21,6	5 756	21,8	52
22 302	94,6	22 845	95,6	/	98,8	27 883	98,0	27 923	98,0	25 657	97,0	53
13,44	/	13,99	/	/	/	16,21	/	17,19	/	15,65	/	54
12,66	/	13,35	/	/	/	15,89	/	16,84	/	15,16	/	55

Entgelt für die geleistete Arbeitszeit (Bruttolohn/Bruttogehalt abzüglich Sonderzahlungen, vermögenswirksame Leistungen, Vergütung geleistet werden.- 4) Unbare individuelle Leistungen, Aktienoptionsprogramme, Belegschaftsaktien, Belegschaftseinrichtungen.- träger oder Bildung von Rückstellungen, um ihren Arbeitnehmern Anspruch auf Sozialleistungen zu sichern.- 7) Arbeitgeberbeiträge nehmer, d. h. ohne Zwischenschaltung eines Versicherungsträgers und ohne Rückstellungen zu bilden.- 9) Beiträge zum U2-Verfahren Schwerbehindertenrecht (Teil 2 SGB IX).- 12) Arbeitskosten insg. abzüglich Bruttolöhne und -gehälter (D.11). Entspricht den Lohn- und Gehaltsfortzahlung, unterstellte Sozialbeiträge zur Alters- und Gesundheitsvorsorge von Beamten, Sozialbeiträge der die geleistete Arbeitszeit.- 15) Gesetzliche Arbeitgeberbeiträge zur Sozialversicherung, Vergütung gesetzlicher Feiertage, Lohnsumme oder die Beschäftigtenzahl.-

Lfd.Nr.	Schlüssel 1)	Kostenart	10 und mehr	
			EUR	%
1		Bruttoarbeitskosten insgesamt	66 095	100,0
2	D	Nettoarbeitskosten (Bruttoarbeitskosten abzüglich Lohnsubventionen)	66 062	100,0
3	D.5	Lohnsubventionen (dem Arbeitgeber erstattete Lohn- und Gehaltszahlungen)	/	/
4	D.1	Arbeitnehmerentgelt	65 730	99,4
5	D.11	Bruttolöhne und -gehälter	52 844	80,0
6	D.111	Bruttolöhne und -gehälter (ohne Auszubildende)	52 419	79,3
7	D.11111	Entgelt für die geleistete Arbeitszeit 2)	38 928	58,9
8	D.11112	Sonderzahlungen insgesamt 3)	5 855	8,9
9		dar.: von persönlichen Leistungen und vom Unternehmenserfolg abhängig	(2 576)	(3,9)
10	D.1112	Leistungen zur Vermögensbildung der Arbeitnehmer	125	0,2
11	D.1113	Vergütung für nicht gearbeitete Tage	6 769	10,2
12		Urlaubsvergütung	5 067	7,7
13		Vergütung gesetzlicher Feiertage	1 593	2,4
14		Vergütung sonstiger betrieblicher oder tariflicher arbeitsfreier Tage	/	/
15	D.1114	Sachleistungen 4)	(742)	(1,1)
16		dar.: unbare individuelle Leistungen 5)	543	0,8
17	D.112	Bruttolöhne und -gehälter der Auszubildenden	(425)	(0,6)
18	D.12	Sozialbeiträge der Arbeitgeber	12 886	19,5
19	D.121	Tatsächliche Sozialbeiträge der Arbeitgeber (ohne Auszubildende) 6)	10 359	15,7
20	D.1211	Gesetzliche Arbeitgeberbeiträge zur Sozialversicherung	7 754	11,7
21		Rentenversicherungsbeiträge	4 215	6,4
22		dar.: Aufstockungsbeiträge zur Rentenversicherung im Rahmen der Altersteilzeit	68	0,1
23		Arbeitslosenversicherungsbeiträge	678	1,0
24		Kranken- und Pflegeversicherungsbeiträge	2 626	4,0
25		Beiträge zur Berufsgenossenschaft	187	0,3
26		Umlage für das Insolvenzgeld	48	0,1
27		Sonstige gesetzliche Aufwendungen 7)	0	0,0
28	D.1212	Aufwendungen für die betriebliche Altersversorgung ohne Entgeltumwandlung	2 605	3,9
29		Aufwendungen für betriebliche Ruhegeldzusagen	1 291	2,0
30		Zuwendungen an Pensionskassen	(74)	(0,1)
31		Zuwendungen an Unterstützungskassen	1 069	1,6
32		Beiträge zur Direktversicherung	(93)	(0,1)
33		Beiträge an Pensionsfonds	/	/
34		Beiträge an den Pensions-Sicherungs-Verein VVaG	70	0,1
35	D.122	Unterstellte Sozialbeiträge der Arbeitgeber (ohne Auszubildende) 8)	2 430	3,7
36	D.1221	Lohn- und Gehaltsfortzahlung	1 463	2,2
37		Lohn- und Gehaltsfortzahlung im Krankheitsfall	1 413	2,1
38		Arbeitgeberzuschüsse zum Mutterschaftsgeld 9)	50	0,1
39	D.1222	Unterstellte Sozialbeiträge zur Alters- und Gesundheitsvorsorge von Beamten	-	-
40	D.1223	Zahlungen an aus dem Unternehmen ausscheidende Arbeitnehmer	699	1,1
41		Entlassungsentschädigungen	505	0,8
42		Aufstockungsbeträge zu Lohn und Gehalt im Rahmen der Altersteilzeit	194	0,3
43	D.1224	Sonstige freiwillige Sozialleistungen der Arbeitgeber	267	0,4
44	D.123	Sozialbeiträge der Arbeitgeber für Auszubildende	(97)	(0,1)
45	D.2	Kosten für die berufliche Aus- und Weiterbildung	235	0,4
46	D.3	Sonstige Aufwendungen 10)	/	/
47	D.4	Steuern auf die Lohnsumme oder Beschäftigtenzahl 11)	49	0,1
48		Nachrichtlich:		
49		Entgeltumwandlung der Arbeitnehmer für betriebliche Altersversorgung	463	0,7
50		Lohnnebenkosten 12)	13 252	20,0
51		dar.: gesetzliche Lohnnebenkosten 13)	9 363	14,2
52		Personalnebenkosten insgesamt 14)	27 167	41,1
53		dar.: gesetzliche Personalnebenkosten 15)	10 859	16,4
54		Bruttoarbeitskosten je Vollzeiteinheit einschließlich Auszubildende	63 620	96,3
55		Bruttoarbeitskosten je geleistete Stunde der Beschäftigten (ohne Auszubildende)	39,98	
		Nettoarbeitskosten je geleistete Stunde der Beschäftigten (einschl. Auszubildende)	38,52	

1) Harmonisierter Schlüssel der statistischen Ämter der Europäischen Union nach Verordnung (EG) 1737/2005.- 2) Laufend gezahltes für nicht gearbeitete Tage, Sachleistungen).- 3) Zahlungen, die im Allgemeinen nicht laufend mit jeder Lohn- und Gehaltszahlung 5) Naturalleistungen, Firmenwagen, Personalrabatte, Job-Tickets und Zinssparnisse.- 6) Zahlungen der Arbeitgeber an Versicherungs zur Winterbeschäftigungs-Umlage nach Winterbeschäftigungs-Verordnung.- 8) Sozialleistungen der Arbeitgeber direkt an ihre Arbeit nach Aufwendungsausgleichsgesetz.- 10) Anwerbekosten, vom Arbeitgeber gestellte Berufskleidung.- 11) Ausgleichsabgabe nach "indirekten Kosten" der Internationalen Arbeitsorganisation (ILO).- 13) Gesetzliche Arbeitgeberbeiträge zur Sozialversicherung, Arbeitgeber für Auszubildende, Steuern auf die Lohnsumme oder die Beschäftigtenzahl.- 14) Arbeitskosten insg. abzüglich Entgelt für Lohn- und Gehaltsfortzahlung, unterstellte Sozialbeiträge zur Alters- und Gesundheitsvorsorge von Beamten, Steuern auf die

Arbeitskosten je Vollzeiteinheit in Unternehmen mit ... Arbeitnehmern												Lfd. Nr.
davon mit ... bis ... Arbeitnehmern										50 und mehr		
10 - 49		50 - 249		250 - 499		500 - 999		1000 und mehr				
EUR	%	EUR	%	EUR	%	EUR	%	EUR	%	EUR	%	
57 958	100,0	62 886	100,0	63 672	100,0	67 791	100,0	71 045	100,0	67 396	100,0	1
57 809	99,7	62 872	100,0	63 628	99,9	67 786	100,0	71 035	100,0	67 382	100,0	2
/	/	/	/	/	/	/	/	10	0,0	/	/	3
57 745	99,6	62 512	99,4	63 100	99,1	67 249	99,2	70 722	99,5	67 006	99,4	4
48 144	83,1	51 909	82,5	51 696	81,2	54 840	80,9	54 834	77,2	53 595	79,5	5
47 577	82,1	51 560	82,0	51 427	80,8	54 554	80,5	54 340	76,5	53 193	78,9	6
35 622	61,5	39 006	62,0	38 069	59,8	39 942	58,9	39 964	56,3	39 456	58,5	7
/	/	(4 896)	(7,8)	(5 909)	(9,3)	6 492	9,6	6 612	9,3	6 002	8,9	8
/	/	/	/	/	/	(2 126)	(3,1)	2 653	3,7	(2 569)	(3,8)	9
/	/	(124)	(0,2)	(158)	(0,2)	(146)	(0,2)	121	0,2	129	0,2	10
6 149	10,6	6 748	10,7	6 667	10,5	7 177	10,6	6 921	9,7	6 868	10,2	11
4 616	8,0	4 988	7,9	4 989	7,8	5 394	8,0	5 214	7,3	5 140	7,6	12
1 471	2,5	1 606	2,6	1 558	2,4	1 665	2,5	1 618	2,3	1 613	2,4	13
/	/	/	/	/	/	/	/	89	0,1	/	/	14
/	/	/	/	/	/	/	/	722	1,0	738	1,1	15
543	0,9	750	1,2	524	0,8	543	0,8	416	0,6	543	0,8	16
/	/	/	/	(270)	(0,4)	(285)	/	494	0,7	402	0,6	17
9 601	16,6	10 603	16,9	11 404	17,9	12 409	18,3	15 888	22,4	13 411	19,9	18
8 154	14,1	8 771	13,9	9 407	14,8	9 977	14,7	12 412	17,5	10 711	15,9	19
7 616	13,1	8 208	13,1	8 342	13,1	8 640	12,7	7 176	10,1	7 776	11,5	20
4 101	7,1	4 402	7,0	4 417	6,9	4 727	7,0	3 973	5,6	4 233	6,3	21
/	/	/	/	/	/	(90)	(0,1)	114	0,2	78	0,1	22
663	1,1	716	1,1	706	1,1	762	1,1	633	0,9	680	1,0	23
2 636	4,5	2 848	4,5	2 948	4,6	2 880	4,2	2 350	3,3	2 625	3,9	24
170	0,3	194	0,3	222	0,3	220	0,3	172	0,2	190	0,3	25
45	0,1	49	0,1	49	0,1	52	0,1	48	0,1	49	0,1	26
(0)	(0,0)	-	-	-	-	-	-	-	-	-	-	27
/	/	/	/	/	(1,7)	/	/	5 236	7,4	2 935	4,4	28
/	/	/	/	(660)	/	/	/	2 460	3,5	1 461	2,2	29
/	/	/	/	/	/	/	/	/	/	(72)	(0,1)	30
/	/	/	/	/	/	/	/	2 512	3,5	1 233	1,8	31
/	/	/	/	/	/	/	/	55	0,1	(82)	(0,1)	32
/	/	/	/	(0)	(0,0)	(6)	/	13	0,0	(8)	(0,0)	33
/	/	/	/	/	/	/	/	136	0,2	79	0,1	34
(1 312)	(2,3)	(1 750)	(2,8)	1 936	3,0	2 368	3,5	3 365	4,7	2 609	3,9	35
1 056	(1,8)	1 233	2,0	1 254	2,0	1 456	2,1	1 796	2,5	1 528	2,3	36
1 000	(1,7)	1 181	1,9	1 201	1,9	1 404	2,1	1 751	2,5	1 479	2,2	37
(56)	(0,1)	52	0,1	53	0,1	52	0,1	45	0,1	49	0,1	38
-	-	-	-	-	-	-	-	-	-	-	-	39
/	/	/	/	(671)	(1,1)	(896)	(1,3)	943	1,3	770	1,1	40
/	/	/	/	(552)	(0,9)	/	/	572	0,8	547	0,8	41
/	/	/	/	/	/	(192)	(0,3)	371	0,5	223	0,3	42
/	/	/	/	/	/	/	/	626	0,9	310	0,5	43
/	/	/	/	(61)	(0,1)	(64)	/	111	0,2	91	0,1	44
/	/	/	/	/	/	/	/	239	0,3	253	0,4	45
/	/	/	/	/	/	/	/	(38)	(0,1)	/	/	46
(35)	(0,1)	57	0,1	49	0,1	51	0,1	47	0,1	51	0,1	47
(378)	(0,7)	(408)	(0,6)	(431)	(0,7)	542	0,8	516	0,7	477	0,7	48
9 814	16,9	10 976	17,5	11 975	18,8	12 952	19,1	16 211	22,8	13 801	20,5	49
8 842	15,3	9 579	15,2	9 706	15,2	10 212	15,1	9 130	12,9	9 447	14,0	50
(22 336)	38,5	23 880	38,0	25 603	40,2	27 850	41,1	31 081	43,7	27 940	41,5	51
10 178	17,6	11 104	17,7	11 203	17,6	11 813	17,4	10 637	15,0	10 968	16,3	52
55 305	95,4	61 071	97,1	62 292	97,8	66 363	97,9	67 691	95,3	64 963	96,4	53
34,21		37,19		38,16		41,19		44,04		40,93		54
32,54		36,11		37,30		40,33		42,08		39,51		55

Entgelt für die geleistete Arbeitszeit (Bruttolohn/Bruttogehalt abzüglich Sonderzahlungen, vermögenswirksame Leistungen, Vergütung geleistet werden.- 4) Unbare individuelle Leistungen, Aktienoptionsprogramme, Belegschaftsaktien, Belegschaftseinrichtungen.- Träger oder Bildung von Rückstellungen, um ihren Arbeitnehmern Anspruch auf Sozialleistungen zu sichern.- 7) Arbeitgeberbeiträge nehmer, d. h. ohne Zwischenschaltung eines Versicherungsträgers und ohne Rückstellungen zu bilden.- 9) Beiträge zum U2-Verfahren Schwerbehindertenrecht (Teil 2 SGB IX).- 12) Arbeitskosten insg. abzüglich Bruttolöhne und -gehälter (D.11). Entspricht den Lohn- und Gehaltsfortzahlung, unterstellte Sozialbeiträge zur Alters- und Gesundheitsvorsorge von Beamten, Sozialbeiträge der die geleistete Arbeitszeit.- 15) Gesetzliche Arbeitgeberbeiträge zur Sozialversicherung, Vergütung gesetzlicher Feiertage, Lohnsumme oder die Beschäftigtenzahl.-

Lfd.Nr.	Schlüssel 1)	Kostenart	10 und mehr	
			EUR	%
1		Bruttoarbeitskosten insgesamt	58 267	100,0
2	D	Nettoarbeitskosten (Bruttoarbeitskosten abzüglich Lohnsubventionen)	58 241	100,0
3	D.5	Lohnsubventionen (dem Arbeitgeber erstattete Lohn- und Gehaltszahlungen)	/	/
4	D.1	Arbeitnehmerentgelt	58 029	99,6
5	D.11	Bruttolöhne und -gehälter	47 177	81,0
6	D.111	Bruttolöhne und -gehälter (ohne Auszubildende)	46 761	80,3
7	D.11111	Entgelt für die geleistete Arbeitszeit 2)	34 007	58,4
8	D.11112	Sonderzahlungen insgesamt 3)	(6 066)	10,4
9		dar.: von persönlichen Leistungen und vom Unternehmenserfolg abhängig	(2 180)	(3,7)
10	D.1112	Leistungen zur Vermögensbildung der Arbeitnehmer	192	0,3
11	D.1113	Vergütung für nicht gearbeitete Tage	6 021	10,3
12		Urlaubsvergütung	4 508	7,7
13		Vergütung gesetzlicher Feiertage	1 398	2,4
14		Vergütung sonstiger betrieblicher oder tariflicher arbeitsfreier Tage	(116)	(0,2)
15	D.1114	Sachleistungen 4)	(475)	0,8
16		dar.: unbare individuelle Leistungen 5)	360	0,6
17	D.112	Bruttolöhne und -gehälter der Auszubildenden	(416)	0,7
18	D.12	Sozialbeiträge der Arbeitgeber	10 852	18,6
19	D.121	Tatsächliche Sozialbeiträge der Arbeitgeber (ohne Auszubildende) 6)	8 863	15,2
20	D.1211	Gesetzliche Arbeitgeberbeiträge zur Sozialversicherung	7 868	13,5
21		Rentenversicherungsbeiträge	4 171	7,2
22		dar.: Aufstockungsbeiträge zur Rentenversicherung im Rahmen der Altersteilzeit	(69)	0,1
23		Arbeitslosenversicherungsbeiträge	647	1,1
24		Kranken- und Pflegeversicherungsbeiträge	2 722	4,7
25		Beiträge zur Berufsgenossenschaft	283	0,5
26		Umlage für das Insolvenzgeld	45	0,1
27		Sonstige gesetzliche Aufwendungen 7)	-	-
28	D.1212	Aufwendungen für die betriebliche Altersversorgung ohne Entgeltumwandlung	(994)	1,7
29		Aufwendungen für betriebliche Ruhegeldzusagen	(701)	(1,2)
30		Zuwendungen an Pensionskassen	(55)	(0,1)
31		Zuwendungen an Unterstützungskassen	(124)	(0,2)
32		Beiträge zur Direktversicherung	/	/
33		Beiträge an Pensionsfonds	/	/
34		Beiträge an den Pensions-Sicherungs-Verein VVaG	(45)	(0,1)
35	D.122	Unterstellte Sozialbeiträge der Arbeitgeber (ohne Auszubildende) 8)	1 894	3,3
36	D.1221	Lohn- und Gehaltsfortzahlung	1 148	2,0
37		Lohn- und Gehaltsfortzahlung im Krankheitsfall	1 101	1,9
38		Arbeitgeberzuschüsse zum Mutterschaftsgeld 9)	46	0,1
39	D.1222	Unterstellte Sozialbeiträge zur Alters- und Gesundheitsvorsorge von Beamten	-	-
40	D.1223	Zahlungen an aus dem Unternehmen ausscheidende Arbeitnehmer	(700)	1,2
41		Entlassungsentschädigungen	(573)	(1,0)
42		Aufstockungsbeträge zu Lohn und Gehalt im Rahmen der Altersteilzeit	(127)	(0,2)
43	D.1224	Sonstige freiwillige Sozialleistungen der Arbeitgeber	/	/
44	D.123	Sozialbeiträge der Arbeitgeber für Auszubildende	(95)	0,2
45	D.2	Kosten für die berufliche Aus- und Weiterbildung	(146)	(0,3)
46	D.3	Sonstige Aufwendungen 10)	/	/
47	D.4	Steuern auf die Lohnsumme oder Beschäftigtenzahl 11)	31	0,1
48		Nachrichtlich:		
49		Entgeltumwandlung der Arbeitnehmer für betriebliche Altersversorgung	435	0,7
50		Lohnnebenkosten 12)	11 090	19,0
51		dar.: gesetzliche Lohnnebenkosten 13)	9 142	15,7
52		Personalnebenkosten insgesamt 14)	24 260	41,6
53		dar.: gesetzliche Personalnebenkosten 15)	10 445	17,9
54		Bruttoarbeitskosten je Vollzeiteinheit einschließlich Auszubildende	56 676	97,3
55		Bruttoarbeitskosten je geleistete Stunde der Beschäftigten (ohne Auszubildende)	36,29	
		Nettoarbeitskosten je geleistete Stunde der Beschäftigten (einschl. Auszubildende)	35,29	

1) Harmonisierter Schlüssel der statistischen Ämter der Europäischen Union nach Verordnung (EG) 1737/2005.- 2) Laufend gezahltes für nicht gearbeitete Tage, Sachleistungen).- 3) Zahlungen, die im Allgemeinen nicht laufend mit jeder Lohn- und Gehaltszahlung 5) Naturalleistungen, Firmenwagen, Personalrabatte, Job-Tickets und Zinssparnisse.- 6) Zahlungen der Arbeitgeber an Versicherungs zur Winterbeschäftigungs-Umlage nach Winterbeschäftigungs-Verordnung.- 8) Sozialleistungen der Arbeitgeber direkt an ihre Arbeit nach Aufwendungsausgleichsgesetz.- 10) Anwerbskosten, vom Arbeitgeber gestellte Berufskleidung.- 11) Ausgleichsabgabe nach "indirekten Kosten" der Internationalen Arbeitsorganisation (ILO).- 13) Gesetzliche Arbeitgeberbeiträge zur Sozialversicherung, Arbeitgeber für Auszubildende, Steuern auf die Lohnsumme oder die Beschäftigtenzahl.- 14) Arbeitskosten insg. abzüglich Entgelt für Lohn- und Gehaltsfortzahlung, unterstellte Sozialbeiträge zur Alters- und Gesundheitsvorsorge von Beamten, Steuern auf die

Wirtschaftszweigen und Unternehmensgrößenklassen
und Berlin
wesen

Arbeitskosten je Vollzeiteinheit in Unternehmen mit ... Arbeitnehmern												Lfd. Nr.
davon mit ... bis ... Arbeitnehmern										50 und mehr		
10 - 49		50 - 249		250 - 499		500 - 999		1000 und mehr				
EUR	%	EUR	%	EUR	%	EUR	%	EUR	%	EUR	%	
(56 630)	100,0	59 186	100,0	(57 080)	100,0	64 146	100,0	/	100,0	58 512	100,0	1
(56 519)	99,8	59 168	100,0	(57 073)	100,0	64 142	100,0	/	100,0	58 500	100,0	2
/	/	/	/	(7)	0,0	/	/	/	(0,0)	(13)	(0,0)	3
(56 442)	99,7	58 928	99,6	(56 845)	99,6	63 723	99,3	/	99,8	58 267	99,6	4
(46 693)	82,5	48 015	81,1	(46 187)	80,9	51 123	79,7	/	80,9	47 250	80,8	5
(46 393)	81,9	47 507	80,3	(45 826)	80,3	50 601	78,9	/	80,3	46 816	80,0	6
(34 020)	60,1	35 058	59,2	(33 758)	59,1	36 999	57,7	/	55,5	34 005	58,1	7
/	/	(5 431)	9,2	(5 624)	9,9	6 123	9,5	/	(14,0)	(6 104)	10,4	8
/	/	/	/	(1 325)	2,3	(1 190)	(1,9)	/	(7,9)	(2 096)	3,6	9
/	/	201	0,3	(239)	0,4	205	(0,3)	/	(0,3)	(200)	0,3	10
(5 955)	10,5	6 411	10,8	(5 870)	10,3	6 640	10,4	/	9,4	6 031	10,3	11
(4 464)	7,9	4 810	8,1	(4 440)	7,8	5 005	7,8	/	6,9	4 514	7,7	12
(1 420)	2,5	1 466	2,5	(1 366)	2,4	1 533	2,4	/	2,2	1 395	2,4	13
/	/	/	/	(64)	(0,1)	(102)	(0,2)	/	0,3	(122)	(0,2)	14
/	/	(407)	(0,7)	(335)	0,6	(635)	(1,0)	/	(1,1)	(476)	0,8	15
414	0,7	370	0,6	256	0,4	368	0,6	412	0,8	352	0,6	16
/	/	(508)	(0,9)	(361)	0,6	(522)	(0,8)	/	(0,6)	(434)	0,7	17
(9 750)	17,2	10 913	18,4	(10 658)	18,7	12 600	19,6	/	18,9	11 017	18,8	18
(8 238)	14,5	8 876	15,0	(8 663)	15,2	10 190	15,9	/	15,4	8 956	15,3	19
(7 791)	13,8	8 133	13,7	7 843	13,7	8 470	13,2	/	13,0	7 880	13,5	20
(4 070)	7,2	4 282	7,2	4 178	7,3	4 524	7,1	/	6,9	4 186	7,2	21
/	/	/	/	(73)	0,1	(135)	(0,2)	/	(0,1)	(76)	0,1	22
(647)	1,1	689	1,2	(647)	1,1	709	1,1	/	1,0	647	1,1	23
(2 760)	4,9	2 829	4,8	2 698	4,7	2 884	4,5	(2 430)	(4,5)	2 717	4,6	24
(269)	0,5	289	0,5	(276)	0,5	305	0,5	/	0,5	285	0,5	25
(44)	0,1	46	0,1	(44)	0,1	48	0,1	/	0,1	45	0,1	26
/	/	/	/	/	/	/	/	/	/	/	/	27
/	/	/	/	(820)	1,4	(1 720)	(2,7)	/	(2,5)	(1 076)	1,8	28
/	/	/	/	(698)	1,2	(1 505)	(2,3)	/	1,3	(779)	(1,3)	29
/	/	/	/	(31)	0,1	/	/	/	(0,2)	(57)	(0,1)	30
/	/	/	/	(8)	0,0	/	/	/	(0,9)	(140)	(0,2)	31
/	/	/	/	/	(0,1)	/	/	/	/	/	/	32
/	/	/	/	/	/	/	/	/	(0,0)	/	/	33
/	/	/	/	(32)	0,1	(91)	(0,1)	/	(0,1)	(48)	0,1	34
(1 441)	/	(1 920)	(3,2)	(1 914)	3,4	2 293	3,6	/	3,3	(1 962)	3,4	35
(1 043)	(1,8)	1 202	2,0	(1 066)	1,9	1 397	2,2	/	1,9	1 163	2,0	36
(997)	(1,8)	1 151	1,9	(1 019)	1,8	1 347	2,1	/	1,8	1 117	1,9	37
46	(0,1)	51	0,1	(47)	0,1	50	0,1	/	0,1	46	0,1	38
/	/	/	/	/	/	/	/	/	/	/	/	39
/	/	/	/	(836)	1,5	(881)	(1,4)	/	(1,4)	(746)	1,3	40
/	/	/	/	(692)	1,2	(628)	(1,0)	/	(1,2)	(606)	1,0	41
/	/	/	/	(144)	0,3	(253)	(0,4)	/	(0,2)	(139)	0,2	42
/	/	/	/	(12)	0,0	(14)	(0,0)	/	(0,0)	/	/	43
/	/	(117)	(0,2)	(81)	0,1	(117)	(0,2)	/	(0,1)	(99)	0,2	44
/	/	(155)	(0,3)	(146)	(0,3)	(275)	(0,4)	/	(0,1)	(151)	0,3	45
/	/	/	/	(58)	0,1	(111)	(0,2)	/	(0,0)	(62)	(0,1)	46
/	/	34	0,1	(31)	0,1	(36)	(0,1)	(28)	(0,1)	33	0,1	47
/	/	(431)	(0,7)	(434)	0,8	528	0,8	/	(0,8)	(447)	0,8	48
(9 937)	17,5	11 171	18,9	(10 893)	19,1	13 022	20,3	/	19,1	11 263	19,2	49
(8 924)	15,8	9 487	16,0	(9 022)	15,8	10 021	15,6	/	15,0	9 175	15,7	50
(22 610)	39,9	24 128	40,8	(23 323)	40,9	27 147	42,3	/	44,5	24 507	41,9	51
(10 273)	18,1	10 836	18,3	(10 306)	18,1	11 437	17,8	/	17,1	10 470	17,9	52
(55 133)	97,4	57 272	96,8	(55 764)	97,7	62 052	96,7	/	98,0	56 907	97,3	53
(34,61)	/	36,80	/	(35,08)	/	40,78	/	/	/	36,55	/	54
(33,60)	/	35,59	/	(34,28)	/	39,47	/	/	/	35,55	/	55

Entgelt für die geleistete Arbeitszeit (Bruttolohn/Bruttogehalt abzüglich Sonderzahlungen, vermögenswirksame Leistungen, Vergütung geleistet werden.- 4) Unbare individuelle Leistungen, Aktienoptionsprogramme, Belegschaftsaktien, Belegschaftseinrichtungen.- träger oder Bildung von Rückstellungen, um ihren Arbeitnehmern Anspruch auf Sozialleistungen zu sichern.- 7) Arbeitgeberbeiträge nehmer, d. h. ohne Zwischenschaltung eines Versicherungsträgers und ohne Rückstellungen zu bilden.- 9) Beiträge zum U2-Verfahren Schwerbehindertenrecht (Teil 2 SGB IX).- 12) Arbeitskosten insg. abzüglich Bruttolöhne und -gehälter (D.11). Entspricht den Lohn- und Gehaltsfortzahlung, unterstellte Sozialbeiträge zur Alters- und Gesundheitsvorsorge von Beamten, Sozialbeiträge der die geleistete Arbeitszeit.- 15) Gesetzliche Arbeitgeberbeiträge zur Sozialversicherung, Vergütung gesetzlicher Feiertage, Lohnsumme oder die Beschäftigtenzahl.-

Arbeitskosten je Vollzeiteinheit 2008 nach Kostenarten,
Früheres Bundesgebiet
59 Herstellung, Verleih und Vertrieb von Filmen und Fernseh

Lfd.Nr.	Schlüssel 1)	Kostenart	10 und mehr	
			EUR	%
1		B r u t t o a r b e i t s k o s t e n i n s g e s a m t	52 204	100,0
2	D	Nettoarbeitskosten (Bruttoarbeitskosten abzüglich Lohnsubventionen)	52 137	99,9
3	D.5	Lohnsubventionen (dem Arbeitgeber erstattete Lohn- und Gehaltszahlungen)	/	/
4	D.1	Arbeitnehmerentgelt	52 007	99,6
5	D.11	Bruttolöhne und -gehälter	42 384	81,2
6	D.111	Bruttolöhne und -gehälter (ohne Auszubildende)	41 962	80,4
7	D.11111	Entgelt für die geleistete Arbeitszeit 2)	32 729	62,7
8	D.11112	Sonderzahlungen insgesamt 3)	(3 445)	6,6
9		dar.: von persönlichen Leistungen und vom Unternehmenserfolg abhängig	(1 493)	(2,9)
10	D.1112	Leistungen zur Vermögensbildung der Arbeitnehmer	67	0,1
11	D.1113	Vergütung für nicht gearbeitete Tage	5 357	10,3
12		Urlaubsvergütung	3 961	7,6
13		Vergütung gesetzlicher Feiertage	1 328	2,5
14		Vergütung sonstiger betrieblicher oder tariflicher arbeitsfreier Tage	/	/
15	D.1114	Sachleistungen 4)	(363)	(0,7)
16		dar.: unbare individuelle Leistungen 5)	339	0,6
17	D.112	Bruttolöhne und -gehälter der Auszubildenden	/	/
18	D.12	Sozialbeiträge der Arbeitgeber	9 623	18,4
19	D.121	Tatsächliche Sozialbeiträge der Arbeitgeber (ohne Auszubildende) 6)	7 890	15,1
20	D.1211	Gesetzliche Arbeitgeberbeiträge zur Sozialversicherung	6 873	13,2
21		Rentenversicherungsbeiträge	3 631	7,0
22		dar.: Aufstockungsbeiträge zur Rentenversicherung im Rahmen der Altersteilzeit	(12)	(0,0)
23		Arbeitslosenversicherungsbeiträge	564	1,1
24		Kranken- und Pflegeversicherungsbeiträge	2 427	4,6
25		Beiträge zur Berufsgenossenschaft	211	0,4
26		Umlage für das Insolvenzgeld	40	0,1
27		Sonstige gesetzliche Aufwendungen 7)	-	-
28	D.1212	Aufwendungen für die betriebliche Altersversorgung ohne Entgeltumwandlung	/	/
29		Aufwendungen für betriebliche Ruhegeldzusagen	/	/
30		Zuwendungen an Pensionskassen	/	/
31		Zuwendungen an Unterstützungskassen	/	/
32		Beiträge zur Direktversicherung	(63)	/
33		Beiträge an Pensionsfonds	-	-
34		Beiträge an den Pensions-Sicherungs-Verein VVaG	/	/
35	D.122	Unterstellte Sozialbeiträge der Arbeitgeber (ohne Auszubildende) 8)	(1 638)	(3,1)
36	D.1221	Lohn- und Gehaltsfortzahlung	962	1,8
37		Lohn- und Gehaltsfortzahlung im Krankheitsfall	922	1,8
38		Arbeitgeberzuschüsse zum Mutterschaftsgeld 9)	40	0,1
39	D.1222	Unterstellte Sozialbeiträge zur Alters- und Gesundheitsvorsorge von Beamten	-	-
40	D.1223	Zahlungen an aus dem Unternehmen ausscheidende Arbeitnehmer	/	/
41		Entlassungsentschädigungen	/	/
42		Aufstockungsbeiträge zu Lohn und Gehalt im Rahmen der Altersteilzeit	(17)	(0,0)
43	D.1224	Sonstige freiwillige Sozialleistungen der Arbeitgeber	/	/
44	D.123	Sozialbeiträge der Arbeitgeber für Auszubildende	/	/
45	D.2	Kosten für die berufliche Aus- und Weiterbildung	(72)	(0,1)
46	D.3	Sonstige Aufwendungen 10)	/	/
47	D.4	Steuern auf die Lohnsumme oder Beschäftigtenzahl 11)	69	0,1
48		Nachrichtlich:		
49		Entgeltumwandlung der Arbeitnehmer für betriebliche Altersversorgung	(228)	0,4
50		Lohnnebenkosten 12)	9 820	18,8
51		dar.: gesetzliche Lohnnebenkosten 13)	7 999	15,3
52		Personalnebenkosten insgesamt 14)	19 474	37,3
53		dar.: gesetzliche Personalnebenkosten 15)	9 232	17,7
54		Bruttoarbeitskosten je Vollzeiteinheit einschließlich Auszubildende	50 083	95,9
55		Bruttoarbeitskosten je geleistete Stunde der Beschäftigten (ohne Auszubildende)	30,13	
		Nettoarbeitskosten je geleistete Stunde der Beschäftigten (einschl. Auszubildende)	28,86	

1) Harmonisierter Schlüssel der statistischen Ämter der Europäischen Union nach Verordnung (EG) 1737/2005.- 2) Laufend gezahltes für nicht gearbeitete Tage, Sachleistungen).- 3) Zahlungen, die im Allgemeinen nicht laufend mit jeder Lohn- und Gehaltszahlung 5) Naturalleistungen, Firmenwagen, Personalrabatte, Job-Tickets und Zinssparnisse.- 6) Zahlungen der Arbeitgeber an Versicherungs zur Winterbeschäftigungs-Umlage nach Winterbeschäftigungs-Verordnung.- 8) Sozialleistungen der Arbeitgeber direkt an ihre Arbeit nach Aufwendungsausgleichsgesetz.- 10) Anwerbungskosten, vom Arbeitgeber gestellte Berufskleidung.- 11) Ausgleichsabgabe nach "indirekten Kosten" der Internationalen Arbeitsorganisation (ILO).- 13) Gesetzliche Arbeitgeberbeiträge zur Sozialversicherung, Arbeitgeber für Auszubildende, Steuern auf die Lohnsumme oder die Beschäftigtenzahl.- 14) Arbeitskosten insg. abzüglich Entgelt für Lohn- und Gehaltsfortzahlung, unterstellte Sozialbeiträge zur Alters- und Gesundheitsvorsorge von Beamten, Steuern auf die

Wirtschaftszweigen und Unternehmensgrößenklassen
und Berlin
programmen, Kinos, Tonstudios und Verlegen von Musik

Arbeitskosten je Vollzeiteinheit in Unternehmen mit ... Arbeitnehmern												Lfd. Nr.
davon mit ... bis ... Arbeitnehmern										50 und mehr		
10 - 49		50 - 249		250 - 499		500 - 999		1000 und mehr				
EUR	%	EUR	%	EUR	%	EUR	%	EUR	%	EUR	%	
54 313	100,0	52 080	100,0	53 859	100,0	51 008	100,0	1
54 204	99,8	52 015	99,9	53 855	100,0	50 965	99,9	2
/	/	/	/	(3)	(0,0)	-	-	.	.	/	/	3
54 194	99,8	51 828	99,5	53 689	99,7	50 767	99,5	4
45 003	82,9	42 793	82,2	40 034	74,3	40 899	80,2	5
44 363	81,7	42 405	81,4	39 829	74,0	40 601	79,6	6
34 900	64,3	32 624	62,6	30 924	57,4	31 499	61,8	7
/	/	(3 881)	(7,5)	3 198	5,9	3 449	6,8	8
/	/	/	/	1 251	2,3	-	-	.	.	(1 329)	(2,6)	9
/	/	76	0,1	(93)	(0,2)	-	-	.	.	77	0,2	10
5 487	10,1	5 491	10,5	5 250	9,7	5 284	10,4	11
4 019	7,4	4 063	7,8	3 923	7,3	3 928	7,7	12
1 393	2,6	1 345	2,6	1 293	2,4	1 292	2,5	13
/	/	(82)	(0,2)	(33)	(0,1)	-	-	.	.	(63)	(0,1)	14
/	/	(333)	(0,6)	(365)	(0,7)	-	-	.	.	(292)	(0,6)	15
486	0,9	298	0,6	285	0,5	-	-	.	.	255	0,5	16
/	/	/	/	205	0,4	-	-	.	.	/	/	17
(9 191)	16,9	9 035	17,3	13 655	25,4	9 868	19,3	18
(7 562)	13,9	7 230	13,9	12 243	22,7	8 076	15,8	19
6 928	12,8	6 769	13,0	7 365	13,7	6 842	13,4	20
3 698	6,8	3 563	6,8	3 802	7,1	3 593	7,0	21
/	/	(12)	(0,0)	(45)	(0,1)	-	-	.	.	17	0,0	22
582	1,1	546	1,0	610	1,1	554	1,1	23
2 378	4,4	2 406	4,6	2 708	5,0	2 455	4,8	24
(227)	(0,4)	213	0,4	207	0,4	202	0,4	25
43	0,1	41	0,1	38	0,1	39	0,1	26
-	-	-	-	-	-	-	-	27
/	/	(461)	(0,9)	(4 878)	(9,1)	1 234	2,4	28
/	/	(235)	(0,5)	(4 533)	(8,4)	-	-	.	.	1 025	2,0	29
/	/	/	/	/	/	/	(0,1)	30
/	/	/	/	(33)	(0,1)	-	-	-	-	/	/	31
/	/	/	/	/	/	(40)	(0,1)	32
-	-	-	-	-	-	-	-	-	-	-	-	33
/	/	(21)	(0,0)	(220)	(0,4)	-	-	.	.	55	0,1	34
/	/	1 716	3,3	(1 369)	(2,5)	1 724	3,4	35
(976)	1,8	962	1,8	828	1,5	954	1,9	36
(931)	1,7	923	1,8	787	1,5	916	1,8	37
45	0,1	39	0,1	40	0,1	37	0,1	38
-	-	-	-	-	-	-	-	-	-	-	-	39
/	/	(732)	(1,4)	/	/	-	-	.	.	(756)	1,5	40
/	/	(717)	(1,4)	/	/	-	-	.	.	(731)	1,4	41
/	/	/	/	(70)	(0,1)	-	-	.	.	(25)	(0,0)	42
/	/	/	/	(2)	(0,0)	-	-	.	.	/	/	43
/	/	/	/	43	0,1	-	-	.	.	/	/	44
/	/	(90)	(0,2)	/	/	-	-	.	.	(93)	0,2	45
/	/	/	/	(19)	(0,0)	-	-	.	.	/	/	46
(48)	(0,1)	83	0,2	79	0,1	80	0,2	47
/	/	225	0,4	215	0,4	222	0,4	48
(9 310)	17,1	9 287	17,8	13 825	25,7	10 109	19,8	49
8 095	14,9	7 904	15,2	8 315	15,4	7 944	15,6	50
(19 413)	35,7	19 456	37,4	22 935	42,6	19 509	38,2	51
9 345	17,2	9 159	17,6	9 565	17,8	9 168	18,0	52
50 800	93,5	50 368	96,7	52 696	97,8	49 660	97,4	53
31,06		30,08		30,82		29,60		54
28,97		29,06		30,17		28,80		55

Entgelt für die geleistete Arbeitszeit (Bruttolohn/Bruttogehalt abzüglich Sonderzahlungen, vermögenswirksame Leistungen, Vergütung geleistet werden.- 4) Unbare individuelle Leistungen, Aktienoptionsprogramme, Belegschaftsaktien, Belegschaftseinrichtungen.- träger oder Bildung von Rückstellungen, um ihren Arbeitnehmern Anspruch auf Sozialleistungen zu sichern.- 7) Arbeitgeberbeiträge nehmer, d. h. ohne Zwischenschaltung eines Versicherungsträgers und ohne Rückstellungen zu bilden.- 9) Beiträge zum U2-Verfahren Schwerbehindertenrecht (Teil 2 SGB IX).- 12) Arbeitskosten insg. abzüglich Bruttolöhne und -gehälter (D.11). Entspricht den Lohn- und Gehaltsfortzahlung, unterstellte Sozialbeiträge zur Alters- und Gesundheitsvorsorge von Beamten, Sozialbeiträge der die geleistete Arbeitszeit.- 15) Gesetzliche Arbeitgeberbeiträge zur Sozialversicherung, Vergütung gesetzlicher Feiertage, Lohnsumme oder die Beschäftigtenzahl.-

Lfd.Nr.	Schlüssel 1)	Kostenart	10 und mehr	
			EUR	%
1		B r u t t o a r b e i t s k o s t e n i n s g e s a m t	77 687	100,0
2	D	Nettoarbeitskosten (Bruttoarbeitskosten abzüglich Lohnsubventionen)	77 658	100,0
3	D.5	Lohnsubventionen (dem Arbeitgeber erstattete Lohn- und Gehaltszahlungen)	(30)	(0,0)
4	D.1	Arbeitnehmerentgelt	77 005	99,1
5	D.11	Bruttolöhne und -gehälter	57 574	74,1
6	D.111	Bruttolöhne und -gehälter (ohne Auszubildende)	57 009	73,4
7	D.11111	Entgelt für die geleistete Arbeitszeit 2)	44 351	57,1
8	D.11112	Sonderzahlungen insgesamt 3)	3 521	4,5
9		dar.: von persönlichen Leistungen und vom Unternehmenserfolg abhängig	(604)	(0,8)
10	D.1112	Leistungen zur Vermögensbildung der Arbeitnehmer	42	0,1
11	D.1113	Vergütung für nicht gearbeitete Tage	8 379	10,8
12		Urlaubsvergütung	6 255	8,1
13		Vergütung gesetzlicher Feiertage	1 889	2,4
14		Vergütung sonstiger betrieblicher oder tariflicher arbeitsfreier Tage	235	0,3
15	D.1114	Sachleistungen 4)	716	0,9
16		dar.: unbare individuelle Leistungen 5)	182	0,2
17	D.112	Bruttolöhne und -gehälter der Auszubildenden	565	0,7
18	D.12	Sozialbeiträge der Arbeitgeber	19 430	25,0
19	D.121	Tatsächliche Sozialbeiträge der Arbeitgeber (ohne Auszubildende) 6)	16 549	21,3
20	D.1211	Gesetzliche Arbeitgeberbeiträge zur Sozialversicherung	9 118	11,7
21		Rentenversicherungsbeiträge	5 190	6,7
22		dar.: Aufstockungsbeiträge zur Rentenversicherung im Rahmen der Altersteilzeit	106	0,1
23		Arbeitslosenversicherungsbeiträge	834	1,1
24		Kranken- und Pflegeversicherungsbeiträge	2 819	3,6
25		Beiträge zur Berufsgenossenschaft	221	0,3
26		Umlage für das Insolvenzgeld	55	0,1
27		Sonstige gesetzliche Aufwendungen 7)	-	-
28	D.1212	Aufwendungen für die betriebliche Altersversorgung ohne Entgeltumwandlung	7 431	9,6
29		Aufwendungen für betriebliche Ruhegeldzusagen	7 224	9,3
30		Zuwendungen an Pensionskassen	103	0,1
31		Zuwendungen an Unterstützungskassen	(4)	(0,0)
32		Beiträge zur Direktversicherung	97	0,1
33		Beiträge an Pensionsfonds	-	-
34		Beiträge an den Pensions-Sicherungs-Verein VVaG	2	0,0
35	D.122	Unterstellte Sozialbeiträge der Arbeitgeber (ohne Auszubildende) 8)	2 748	3,5
36	D.1221	Lohn- und Gehaltsfortzahlung	1 981	2,5
37		Lohn- und Gehaltsfortzahlung im Krankheitsfall	1 917	2,5
38		Arbeitgeberzuschüsse zum Mutterschaftsgeld 9)	64	0,1
39	D.1222	Unterstellte Sozialbeiträge zur Alters- und Gesundheitsvorsorge von Beamten	-	-
40	D.1223	Zahlungen an aus dem Unternehmen ausscheidende Arbeitnehmer	544	0,7
41		Entlassungsentschädigungen	323	0,4
42		Aufstockungsbeiträge zu Lohn und Gehalt im Rahmen der Altersteilzeit	221	0,3
43	D.1224	Sonstige freiwillige Sozialleistungen der Arbeitgeber	224	0,3
44	D.123	Sozialbeiträge der Arbeitgeber für Auszubildende	133	0,2
45	D.2	Kosten für die berufliche Aus- und Weiterbildung	621	0,8
46	D.3	Sonstige Aufwendungen 10)	38	0,0
47	D.4	Steuern auf die Lohnsumme oder Beschäftigtenzahl 11)	23	0,0
48		Nachrichtlich:		
49		Entgeltumwandlung der Arbeitnehmer für betriebliche Altersversorgung	611	0,8
50		Lohnnebenkosten 12)	20 113	25,9
51		dar.: gesetzliche Lohnnebenkosten 13)	11 256	14,5
52		Personalnebenkosten insgesamt 14)	33 336	42,9
53		dar.: gesetzliche Personalnebenkosten 15)	13 011	16,7
54		Bruttoarbeitskosten je Vollzeiteinheit einschließlich Auszubildende	74 012	95,3
55		Bruttoarbeitskosten je geleistete Stunde der Beschäftigten (ohne Auszubildende)	47,92	
		Nettoarbeitskosten je geleistete Stunde der Beschäftigten (einschl. Auszubildende)	45,63	

1) Harmonisierter Schlüssel der statistischen Ämter der Europäischen Union nach Verordnung (EG) 1737/2005.- 2) Laufend gezahltes für nicht gearbeitete Tage, Sachleistungen).- 3) Zahlungen, die im Allgemeinen nicht laufend mit jeder Lohn- und Gehaltszahlung
5) Naturalleistungen, Firmenwagen, Personalrabatte, Job-Tickets und Zinssparnisse.- 6) Zahlungen der Arbeitgeber an Versicherungs
zur Winterbeschäftigungs-Umlage nach Winterbeschäftigungs-Verordnung.- 8) Sozialleistungen der Arbeitgeber direkt an ihre Arbeit
nach Aufwendungsausgleichsgesetz.- 10) Anwerbekosten, vom Arbeitgeber gestellte Berufskleidung.- 11) Ausgleichsabgabe nach
"indirekten Kosten" der Internationalen Arbeitsorganisation (ILO).- 13) Gesetzliche Arbeitgeberbeiträge zur Sozialversicherung,
Arbeitgeber für Auszubildende, Steuern auf die Lohnsumme oder die Beschäftigtenzahl.- 14) Arbeitskosten insg. abzüglich Entgelt für
Lohn- und Gehaltsfortzahlung, unterstellte Sozialbeiträge zur Alters- und Gesundheitsvorsorge von Beamten, Steuern auf die

Wirtschaftszweigen und Unternehmensgrößenklassen
und Berlin
veranstalter

Arbeitskosten je Vollzeiteinheit in Unternehmen mit ... Arbeitnehmern												Lfd. Nr.
davon mit ... bis ... Arbeitnehmern										50 und mehr		
10 - 49		50 - 249		250 - 499		500 - 999		1000 und mehr				
EUR	%	EUR	%	EUR	%	EUR	%	EUR	%	EUR	%	
45 991	100,0	79 950	100,0	1
45 871	99,7	79 927	100,0	2
/	/	23	0,0	3
45 862	99,7	79 228	99,1	4
38 175	83,0	58 959	73,7	5
37 262	81,0	58 419	73,1	6
28 713	62,4	45 467	56,9	7
/	/	3 502	4,4	8
/	/	504	0,6	9
/	/	41	0,1	10
4 511	9,8	8 655	10,8	11
(3 325)	7,2	6 464	8,1	12
1 165	2,5	1 940	2,4	13
/	/	250	0,3	14
/	/	754	0,9	15
173	0,4	183	0,2	16
/	/	540	0,7	17
7 687	16,7	20 269	25,4	18
6 505	14,1	17 266	21,6	19
6 461	14,0	9 308	11,6	20
3 461	7,5	5 313	6,6	21
/	/	114	0,1	22
557	1,2	853	1,1	23
2 272	4,9	2 858	3,6	24
134	0,3	227	0,3	25
36	0,1	56	0,1	26
-	-	-	-	-	-	-	-	-	-	-	-	27
/	/	7 958	10,0	28
/	/	7 741	9,7	29
/	/	109	0,1	30
/	/	-	4	0,0	31
/	/	101	0,1	32
-	-	-	-	-	-	-	-	-	-	-	-	33
-	-	.	.	-	-	-	.	.	.	3	0,0	34
(970)	(2,1)	2 875	3,6	35
(854)	(1,9)	2 061	2,6	36
(811)	(1,8)	1 996	2,5	37
43	0,1	66	0,1	38
-	-	-	-	-	-	-	-	-	-	-	-	39
/	/	574	0,7	40
/	/	339	0,4	41
/	/	235	0,3	42
/	/	240	0,3	43
/	/	128	0,2	44
/	/	657	0,8	45
/	/	.	.	-	-	40	0,1	46
/	/	24	0,0	47
/	/	635	0,8	48
7 816	17,0	20 991	26,3	49
7 540	16,4	11 521	14,4	50
(17 278)	37,6	34 483	43,1	51
8 491	18,5	13 334	16,7	52
43 280	94,1	76 235	95,4	53
26,55		49,56		54
24,92		47,24		55

Entgelt für die geleistete Arbeitszeit (Bruttolohn/Bruttogehalt abzüglich Sonderzahlungen, vermögenswirksame Leistungen, Vergütung geleistet werden.- 4) Unbare individuelle Leistungen, Aktienoptionsprogramme, Belegschaftsaktien, Belegschaftseinrichtungen.- träger oder Bildung von Rückstellungen, um ihren Arbeitnehmern Anspruch auf Sozialleistungen zu sichern.- 7) Arbeitgeberbeiträge nehmer, d. h. ohne Zwischenschaltung eines Versicherungsträgers und ohne Rückstellungen zu bilden.- 9) Beiträge zum U2-Verfahren Schwerbehindertenrecht (Teil 2 SGB IX).- 12) Arbeitskosten insg. abzüglich Bruttolöhne und -gehälter (D.11). Entspricht den Lohn- und Gehaltsfortzahlung, unterstellte Sozialbeiträge zur Alters- und Gesundheitsvorsorge von Beamten, Sozialbeiträge der die geleistete Arbeitszeit.- 15) Gesetzliche Arbeitgeberbeiträge zur Sozialversicherung, Vergütung gesetzlicher Feiertage, Lohnsumme oder die Beschäftigtenzahl.-

Lfd.Nr.	Schlüssel 1)	Kostenart	10 und mehr	
			EUR	%
1		Bruttoarbeitskosten insgesamt	64 045	100,0
2	D	Nettoarbeitskosten (Bruttoarbeitskosten abzüglich Lohnsubventionen)	64 043	100,0
3	D.5	Lohnsubventionen (dem Arbeitgeber erstattete Lohn- und Gehaltszahlungen)	/	/
4	D.1	Arbeitnehmerentgelt	63 947	99,8
5	D.11	Bruttolöhne und -gehälter	48 598	75,9
6	D.111	Bruttolöhne und -gehälter (ohne Auszubildende)	48 029	75,0
7	D.11111	Entgelt für die geleistete Arbeitszeit 2)	36 620	57,2
8	D.11112	Sonderzahlungen insgesamt 3)	5 237	8,2
9		dar.: von persönlichen Leistungen und vom Unternehmenserfolg abhängig	987	1,5
10	D.1112	Leistungen zur Vermögensbildung der Arbeitnehmer	80	0,1
11	D.1113	Vergütung für nicht gearbeitete Tage	5 882	9,2
12		Urlaubsvergütung	4 454	7,0
13		Vergütung gesetzlicher Feiertage	1 422	2,2
14		Vergütung sonstiger betrieblicher oder tariflicher arbeitsfreier Tage	/	/
15	D.1114	Sachleistungen 4)	(209)	(0,3)
16		dar.: unbare individuelle Leistungen 5)	179	0,3
17	D.112	Bruttolöhne und -gehälter der Auszubildenden	569	0,9
18	D.12	Sozialbeiträge der Arbeitgeber	15 349	24,0
19	D.121	Tatsächliche Sozialbeiträge der Arbeitgeber (ohne Auszubildende) 6)	11 293	17,6
20	D.1211	Gesetzliche Arbeitgeberbeiträge zur Sozialversicherung	5 442	8,5
21		Rentenversicherungsbeiträge	2 959	4,6
22		dar.: Aufstockungsbeiträge zur Rentenversicherung im Rahmen der Altersteilzeit	87	0,1
23		Arbeitslosenversicherungsbeiträge	478	0,7
24		Kranken- und Pflegeversicherungsbeiträge	1 876	2,9
25		Beiträge zur Berufsgenossenschaft	90	0,1
26		Umlage für das Insolvenzgeld	39	0,1
27		Sonstige gesetzliche Aufwendungen 7)	0	0,0
28	D.1212	Aufwendungen für die betriebliche Altersversorgung ohne Entgeltumwandlung	5 851	9,1
29		Aufwendungen für betriebliche Ruhegeldzusagen	1 506	2,4
30		Zuwendungen an Pensionskassen	/	/
31		Zuwendungen an Unterstützungskassen	4 199	6,6
32		Beiträge zur Direktversicherung	(18)	(0,0)
33		Beiträge an Pensionsfonds	12	0,0
34		Beiträge an den Pensions-Sicherungs-Verein VVaG	102	0,2
35	D.122	Unterstellte Sozialbeiträge der Arbeitgeber (ohne Auszubildende) 8)	3 924	6,1
36	D.1221	Lohn- und Gehaltsfortzahlung	2 029	3,2
37		Lohn- und Gehaltsfortzahlung im Krankheitsfall	1 994	3,1
38		Arbeitgeberzuschüsse zum Mutterschaftsgeld 9)	35	0,1
39	D.1222	Unterstellte Sozialbeiträge zur Alters- und Gesundheitsvorsorge von Beamten	-	-
40	D.1223	Zahlungen an aus dem Unternehmen ausscheidende Arbeitnehmer	825	1,3
41		Entlassungsentschädigungen	(478)	(0,7)
42		Aufstockungsbeträge zu Lohn und Gehalt im Rahmen der Altersteilzeit	346	0,5
43	D.1224	Sonstige freiwillige Sozialleistungen der Arbeitgeber	1 070	1,7
44	D.123	Sozialbeiträge der Arbeitgeber für Auszubildende	132	0,2
45	D.2	Kosten für die berufliche Aus- und Weiterbildung	/	/
46	D.3	Sonstige Aufwendungen 10)	/	/
47	D.4	Steuern auf die Lohnsumme oder Beschäftigtenzahl 11)	46	0,1
48		Nachrichtlich:		
49		Entgeltumwandlung der Arbeitnehmer für betriebliche Altersversorgung	265	0,4
50		Lohnnebenkosten 12)	15 447	24,1
51		dar.: gesetzliche Lohnnebenkosten 13)	7 649	11,9
52		Personalnebenkosten insgesamt 14)	27 425	42,8
53		dar.: gesetzliche Personalnebenkosten 15)	8 938	14,0
54		Bruttoarbeitskosten je Vollzeiteinheit einschließlich Auszubildende	60 146	93,9
55		Bruttoarbeitskosten je geleistete Stunde der Beschäftigten (ohne Auszubildende)	40,09	
		Nettoarbeitskosten je geleistete Stunde der Beschäftigten (einschl. Auszubildende)	37,83	

1) Harmonisierter Schlüssel der statistischen Ämter der Europäischen Union nach Verordnung (EG) 1737/2005.- 2) Laufend gezahltes für nicht gearbeitete Tage, Sachleistungen).- 3) Zahlungen, die im Allgemeinen nicht laufend mit jeder Lohn- und Gehaltszahlung 5) Naturalleistungen, Firmenwagen, Personalrabatte, Job-Tickets und Zinssparnisse.- 6) Zahlungen der Arbeitgeber an Versicherungs zur Winterbeschäftigungs-Umlage nach Winterbeschäftigungs-Verordnung.- 8) Sozialleistungen der Arbeitgeber direkt an ihre Arbeit nach Aufwendungsausgleichsgesetz.- 10) Anwerbekosten, vom Arbeitgeber gestellte Berufskleidung.- 11) Ausgleichsabgabe nach "indirekten Kosten" der Internationalen Arbeitsorganisation (ILO).- 13) Gesetzliche Arbeitgeberbeiträge zur Sozialversicherung, Arbeitgeber für Auszubildende, Steuern auf die Lohnsumme oder die Beschäftigtenzahl.- 14) Arbeitskosten insg. abzüglich Entgelt für Lohn- und Gehaltsfortzahlung, unterstellte Sozialbeiträge zur Alters- und Gesundheitsvorsorge von Beamten, Steuern auf die

Arbeitskosten je Vollzeiteinheit in Unternehmen mit ... Arbeitnehmern												Lfd. Nr.
davon mit ... bis ... Arbeitnehmern										50 und mehr		
10 - 49		50 - 249		250 - 499		500 - 999		1000 und mehr				
EUR	%	EUR	%	EUR	%	EUR	%	EUR	%	EUR	%	
(55 980)	100,0	64 429	100,0	64 199	100,0	1
(55 905)	99,9	64 429	100,0	64 198	100,0	2
/	/	-	-	/	/	3
(55 771)	99,6	64 372	99,9	64 103	99,8	4
(46 866)	83,7	48 417	75,1	48 631	75,8	5
(46 380)	82,9	47 793	74,2	48 060	74,9	6
(34 397)	61,4	36 516	56,7	36 663	57,1	7
/	/	5 217	8,1	5 240	8,2	8
/	/	763	1,2	943	1,5	9
/	/	80	0,1	80	0,1	10
(5 953)	10,6	5 833	9,1	5 881	9,2	11
(4 477)	8,0	4 422	6,9	4 453	6,9	12
(1 430)	2,6	1 409	2,2	1 421	2,2	13
/	/	/	/	/	/	14
/	/	/	/	(196)	(0,3)	15
813	1,5	124	0,2	167	0,3	16
/	/	624	1,0	571	0,9	17
(8 905)	15,9	15 955	24,8	15 472	24,1	18
(7 662)	13,7	11 698	18,2	11 362	17,7	19
7 279	13,0	5 075	7,9	5 406	8,4	20
3 890	6,9	2 762	4,3	2 942	4,6	21
/	/	93	0,1	89	0,1	22
(637)	1,1	444	0,7	475	0,7	23
2 575	4,6	1 751	2,7	1 862	2,9	24
(132)	0,2	80	0,1	89	0,1	25
(44)	0,1	38	0,1	39	0,1	26
(0)	(0,0)	-	-	-	-	-	-	-	-	-	-	27
/	/	6 623	10,3	5 956	9,3	28
/	/	1 681	2,6	1 533	2,4	29
/	/	1	0,0	(12)	(0,0)	30
/	/	4 809	7,5	4 279	6,7	31
/	/	4	0,0	(17)	(0,0)	32
-	-	.	.	-	-	-	-	13	0,0	12	0,0	33
/	/	115	0,2	104	0,2	34
(1 138)	(2,0)	4 113	6,4	3 977	6,2	35
(1 042)	(1,9)	2 115	3,3	2 048	3,2	36
/	/	2 083	3,2	2 013	3,1	37
/	/	33	0,1	35	0,1	38
-	-	-	-	-	-	-	-	-	-	-	-	39
/	/	769	1,2	839	1,3	40
/	/	388	0,6	(486)	(0,8)	41
/	/	382	0,6	353	0,5	42
/	/	1 228	1,9	1 090	1,7	43
/	/	144	0,2	132	0,2	44
/	/	/	/	/	/	45
/	/	/	/	/	/	46
(31)	(0,1)	46	0,1	46	0,1	47
/	/	257	0,4	265	0,4	48
(9 115)	16,3	16 012	24,9	15 568	24,2	49
8 457	15,1	7 381	11,5	7 633	11,9	50
(21 583)	38,6	27 913	43,3	27 536	42,9	51
9 781	17,5	8 646	13,4	8 922	13,9	52
(53 233)	95,1	60 137	93,3	60 276	93,9	53
33,48		40,68		40,22		54
(31,75)		38,17		37,95		55

Entgelt für die geleistete Arbeitszeit (Bruttolohn/Bruttogehalt abzüglich Sonderzahlungen, vermögenswirksame Leistungen, Vergütung geleistet werden.- 4) Unbare individuelle Leistungen, Aktienoptionsprogramme, Belegschaftsaktien, Belegschaftseinrichtungen.- Träger oder Bildung von Rückstellungen, um ihren Arbeitnehmern Anspruch auf Sozialleistungen zu sichern.- 7) Arbeitgeberbeiträge nehmer, d. h. ohne Zwischenschaltung eines Versicherungsträgers und ohne Rückstellungen zu bilden.- 9) Beiträge zum U2-Verfahren Schwerbehindertenrecht (Teil 2 SGB IX).- 12) Arbeitskosten insg. abzüglich Bruttolöhne und -gehälter (D.11). Entspricht den Lohn- und Gehaltsfortzahlung, unterstellte Sozialbeiträge zur Alters- und Gesundheitsvorsorge von Beamten, Sozialbeiträge der die geleistete Arbeitszeit.- 15) Gesetzliche Arbeitgeberbeiträge zur Sozialversicherung, Vergütung gesetzlicher Feiertage, Lohnsumme oder die Beschäftigtenzahl.-

Lfd.Nr.	Schlüssel 1)	Kostenart	10 und mehr	
			EUR	%
1		Bruttoarbeitskosten insgesamt	73 096	100,0
2	D	Nettoarbeitskosten (Bruttoarbeitskosten abzüglich Lohnsubventionen)	73 056	99,9
3	D.5	Lohnsubventionen (dem Arbeitgeber erstattete Lohn- und Gehaltszahlungen)	/	/
4	D.1	Arbeitnehmerentgelt	72 581	99,3
5	D.11	Bruttolöhne und -gehälter	59 989	82,1
6	D.111	Bruttolöhne und -gehälter (ohne Auszubildende)	59 613	81,6
7	D.11111	Entgelt für die geleistete Arbeitszeit 2)	43 635	59,7
8	D.11112	Sonderzahlungen insgesamt 3)	(6 892)	9,4
9		dar.: von persönlichen Leistungen und vom Unternehmenserfolg abhängig	(4 037)	(5,5)
10	D.1112	Leistungen zur Vermögensbildung der Arbeitnehmer	(142)	(0,2)
11	D.1113	Vergütung für nicht gearbeitete Tage	7 759	10,6
12		Urlaubsvergütung	5 794	7,9
13		Vergütung gesetzlicher Feiertage	1 814	2,5
14		Vergütung sonstiger betrieblicher oder tariflicher arbeitsfreier Tage	/	/
15	D.1114	Sachleistungen 4)	(1 186)	(1,6)
16		dar.: unbare individuelle Leistungen 5)	882	1,2
17	D.112	Bruttolöhne und -gehälter der Auszubildenden	/	/
18	D.12	Sozialbeiträge der Arbeitgeber	12 592	17,2
19	D.121	Tatsächliche Sozialbeiträge der Arbeitgeber (ohne Auszubildende) 6)	10 446	14,3
20	D.1211	Gesetzliche Arbeitgeberbeiträge zur Sozialversicherung	9 032	12,4
21		Rentenversicherungsbeiträge	4 937	6,8
22		dar.: Aufstockungsbeiträge zur Rentenversicherung im Rahmen der Altersteilzeit	63	(0,1)
23		Arbeitslosenversicherungsbeiträge	808	1,1
24		Kranken- und Pflegeversicherungsbeiträge	3 030	4,1
25		Beiträge zur Berufsgenossenschaft	201	0,3
26		Umlage für das Insolvenzgeld	56	0,1
27		Sonstige gesetzliche Aufwendungen 7)	/	/
28	D.1212	Aufwendungen für die betriebliche Altersversorgung ohne Entgeltumwandlung	(1 414)	(1,9)
29		Aufwendungen für betriebliche Ruhegeldzusagen	(850)	(1,2)
30		Zuwendungen an Pensionskassen	/	/
31		Zuwendungen an Unterstützungskassen	/	/
32		Beiträge zur Direktversicherung	/	/
33		Beiträge an Pensionsfonds	/	/
34		Beiträge an den Pensions-Sicherungs-Verein VVaG	83	0,1
35	D.122	Unterstellte Sozialbeiträge der Arbeitgeber (ohne Auszubildende) 8)	2 062	2,8
36	D.1221	Lohn- und Gehaltsfortzahlung	1 340	1,8
37		Lohn- und Gehaltsfortzahlung im Krankheitsfall	1 281	1,8
38		Arbeitgeberzuschüsse zum Mutterschaftsgeld 9)	59	0,1
39	D.1222	Unterstellte Sozialbeiträge zur Alters- und Gesundheitsvorsorge von Beamten	-	-
40	D.1223	Zahlungen an aus dem Unternehmen ausscheidende Arbeitnehmer	(710)	(1,0)
41		Entlassungsentschädigungen	(539)	(0,7)
42		Aufstockungsbeiträge zu Lohn und Gehalt im Rahmen der Altersteilzeit	170	0,2
43	D.1224	Sonstige freiwillige Sozialleistungen der Arbeitgeber	(12)	(0,0)
44	D.123	Sozialbeiträge der Arbeitgeber für Auszubildende	/	/
45	D.2	Kosten für die berufliche Aus- und Weiterbildung	(324)	(0,4)
46	D.3	Sonstige Aufwendungen 10)	/	/
47	D.4	Steuern auf die Lohnsumme oder Beschäftigtenzahl 11)	60	0,1
48		Nachrichtlich:		
49		Entgeltumwandlung der Arbeitnehmer für betriebliche Altersversorgung	597	0,8
50		Lohnnebenkosten 12)	13 107	17,9
51		dar.: gesetzliche Lohnnebenkosten 13)	10 517	14,4
52		Personalnebenkosten insgesamt 14)	29 462	40,3
53		dar.: gesetzliche Personalnebenkosten 15)	12 247	16,8
54		Bruttoarbeitskosten je Vollzeiteinheit einschließlich Auszubildende	70 835	96,9
55		Bruttoarbeitskosten je geleistete Stunde der Beschäftigten (ohne Auszubildende)	43,08	
		Nettoarbeitskosten je geleistete Stunde der Beschäftigten (einschl. Auszubildende)	41,73	

1) Harmonisierter Schlüssel der statistischen Ämter der Europäischen Union nach Verordnung (EG) 1737/2005.- 2) Laufend gezahltes für nicht gearbeitete Tage, Sachleistungen).- 3) Zahlungen, die im Allgemeinen nicht laufend mit jeder Lohn- und Gehaltszahlung 5) Naturalleistungen, Firmenwagen, Personalrabatte, Job-Tickets und Zinssparnisse.- 6) Zahlungen der Arbeitgeber an Versicherungs zur Winterbeschäftigungs-Umlage nach Winterbeschäftigungs-Verordnung.- 8) Sozialleistungen der Arbeitgeber direkt an ihre Arbeit nach Aufwendungsausgleichsgesetz.- 10) Anwerbekosten, vom Arbeitgeber gestellte Berufskleidung.- 11) Ausgleichsabgabe nach "indirekten Kosten" der Internationalen Arbeitsorganisation (ILO).- 13) Gesetzliche Arbeitgeberbeiträge zur Sozialversicherung, Arbeitgeber für Auszubildende, Steuern auf die Lohnsumme oder die Beschäftigtenzahl.- 14) Arbeitskosten insg. abzüglich Entgelt für Lohn- und Gehaltsfortzahlung, unterstellte Sozialbeiträge zur Alters- und Gesundheitsvorsorge von Beamten, Steuern auf die

Arbeitskosten je Vollzeiteinheit in Unternehmen mit ... Arbeitnehmern												Lfd. Nr.
davon mit ... bis ... Arbeitnehmern										50 und mehr		
10 - 49		50 - 249		250 - 499		500 - 999		1000 und mehr				
EUR	%	EUR	%	EUR	%	EUR	%	EUR	%	EUR	%	
(61 375)	100,0	66 962	100,0	76 679	100,0	76 036	100,0	87 197	100,0	75 797	100,0	1
(61 209)	99,7	66 954	100,0	76 674	100,0	76 032	100,0	87 177	100,0	75 786	100,0	2
/	/	/	/	/	/	/	/	20	0,0	/	/	3
(61 137)	99,6	66 545	99,4	75 744	98,8	75 322	99,1	86 570	99,3	75 218	99,2	4
(51 109)	83,3	55 753	83,3	63 033	82,2	61 993	81,5	70 087	80,4	62 035	81,8	5
(50 447)	82,2	55 432	82,8	62 793	81,9	61 824	81,3	69 722	80,0	61 725	81,4	6
37 526	61,1	42 201	63,0	45 960	59,9	44 743	58,8	48 622	55,8	45 042	59,4	7
/	/	/	/	/	/	(7 682)	(10,1)	10 214	11,7	7 258	9,6	8
/	/	/	/	/	/	(3 181)	(4,2)	6 256	7,2	(4 300)	(5,7)	9
/	/	/	/	/	/	/	/	212	0,2	(149)	(0,2)	10
6 565	10,7	7 230	10,8	8 254	10,8	(8 229)	10,8	8 964	10,3	8 034	10,6	11
4 949	8,1	5 311	7,9	6 176	8,1	(6 170)	8,1	6 764	7,8	5 988	7,9	12
1 554	2,5	1 732	2,6	1 893	2,5	(1 893)	2,5	2 051	2,4	1 875	2,5	13
/	/	/	/	/	/	/	/	149	0,2	/	/	14
/	/	/	/	/	/	/	/	1 710	2,0	(1 243)	(1,6)	15
594	1,0	976	1,5	846	1,1	781	1,0	1 004	1,2	948	1,3	16
/	/	/	/	/	/	/	/	365	0,4	/	/	17
10 028	16,3	10 792	16,1	12 711	16,6	13 329	17,5	16 483	18,9	13 183	17,4	18
8 555	13,9	9 062	13,5	10 715	14,0	10 736	14,1	13 415	15,4	10 882	14,4	19
7 963	13,0	8 557	12,8	9 646	12,6	9 487	12,5	10 043	11,5	9 278	12,2	20
4 321	7,0	4 629	6,9	5 078	6,6	5 272	6,9	5 611	6,4	5 078	6,7	21
/	/	/	/	/	/	/	/	166	0,2	(76)	(0,1)	22
706	1,2	760	1,1	831	1,1	860	1,1	917	1,1	831	1,1	23
2 739	4,5	2 945	4,4	(3 469)	4,5	3 101	4,1	3 172	3,6	3 097	4,1	24
(149)	0,2	171	0,3	(209)	0,3	196	0,3	277	0,3	213	0,3	25
(48)	0,1	53	0,1	59	0,1	59	0,1	65	0,1	58	0,1	26
-	-	-	-	-	-	-	-	-	-	-	-	27
/	/	/	/	/	/	/	/	(3 372)	(3,9)	(1 603)	(2,1)	28
/	/	/	/	/	/	/	/	(2 200)	(2,5)	/	/	29
/	/	/	/	/	/	/	/	/	/	/	/	30
/	/	/	/	/	/	/	/	611	0,7	/	/	31
/	/	/	/	/	/	/	/	136	0,2	/	/	32
/	/	/	/	/	/	/	/	20	0,0	(7)	(0,0)	33
/	/	/	/	/	/	/	/	255	0,3	(99)	(0,1)	34
(1 312)	(2,1)	(1 655)	(2,5)	(1 942)	2,5	(2 556)	(3,4)	2 996	3,4	2 234	2,9	35
(1 085)	(1,8)	(1 284)	(1,9)	(1 469)	1,9	1 556	2,0	1 475	1,7	1 399	1,8	36
(1 023)	(1,7)	(1 230)	(1,8)	(1 407)	1,8	1 498	2,0	1 411	1,6	1 340	1,8	37
(62)	(0,1)	54	0,1	62	0,1	58	0,1	64	0,1	59	0,1	38
-	-	-	-	-	-	-	-	-	-	-	-	39
/	/	/	/	/	/	/	/	1 492	1,7	(822)	(1,1)	40
/	/	/	/	/	/	/	/	(995)	(1,1)	(614)	(0,8)	41
/	/	/	/	/	/	/	/	497	0,6	(208)	(0,3)	42
/	/	/	/	/	/	/	/	30	0,0	(14)	(0,0)	43
/	/	/	/	/	/	/	/	72	0,1	/	/	44
/	/	/	/	/	/	/	/	465	0,5	(368)	(0,5)	45
/	/	/	/	/	/	/	/	/	/	/	/	46
/	/	65	0,1	65	0,1	66	0,1	64	0,1	65	0,1	47
/	/	/	/	/	/	(656)	(0,9)	930	1,1	632	0,8	48
10 266	16,7	11 209	16,7	13 646	17,8	14 042	18,5	17 110	19,6	13 762	18,2	49
9 249	15,1	9 981	14,9	11 235	14,7	11 147	14,7	11 654	13,4	10 810	14,3	50
(23 850)	38,9	24 761	37,0	(30 719)	40,1	31 293	41,2	38 576	44,2	30 755	40,6	51
10 642	17,3	11 639	17,4	13 074	17,1	13 004	17,1	13 633	15,6	12 617	16,6	52
(58 294)	95,0	64 998	97,1	74 833	97,6	74 799	98,4	84 871	97,3	73 797	97,4	53
(35,89)		39,11		45,22		45,01		52,24		44,76		54
(34,00)		37,96		44,09		44,27		50,85		43,57		55

Entgelt für die geleistete Arbeitszeit (Bruttolohn/Bruttogehalt abzüglich Sonderzahlungen, vermögenswirksame Leistungen, Vergütung geleistet werden.- 4) Unbare individuelle Leistungen, Aktienoptionsprogramme, Belegschaftsaktien, Belegschaftseinrichtungen.- träger oder Bildung von Rückstellungen, um ihren Arbeitnehmern Anspruch auf Sozialleistungen zu sichern.- 7) Arbeitgeberbeiträge nehmer, d. h. ohne Zwischenschaltung eines Versicherungsträgers und ohne Rückstellungen zu bilden.- 9) Beiträge zum U2-Verfahren Schwerbehindertenrecht (Teil 2 SGB IX).- 12) Arbeitskosten insg. abzüglich Bruttolöhne und -gehälter (D.11). Entspricht den Lohn- und Gehaltsfortzahlung, unterstellte Sozialbeiträge zur Alters- und Gesundheitsvorsorge von Beamten, Sozialbeiträge der die geleistete Arbeitszeit.- 15) Gesetzliche Arbeitgeberbeiträge zur Sozialversicherung, Vergütung gesetzlicher Feiertage, Lohnsumme oder die Beschäftigtenzahl.-

Lfd.Nr.	Schlüssel 1)	Kostenart	10 und mehr	
			EUR	%
1		Bruttoarbeitskosten insgesamt	44 933	100,0
2	D	Nettoarbeitskosten (Bruttoarbeitskosten abzüglich Lohnsubventionen)	44 844	99,8
3	D.5	Lohnsubventionen (dem Arbeitgeber erstattete Lohn- und Gehaltszahlungen)	/	/
4	D.1	Arbeitnehmerentgelt	44 527	99,1
5	D.11	Bruttolöhne und -gehälter	36 292	80,8
6	D.111	Bruttolöhne und -gehälter (ohne Auszubildende)	36 092	80,3
7	D.11111	Entgelt für die geleistete Arbeitszeit 2)	27 263	60,7
8	D.11112	Sonderzahlungen insgesamt 3)	(3 692)	8,2
9		dar.: von persönlichen Leistungen und vom Unternehmenserfolg abhängig	/	/
10	D.1112	Leistungen zur Vermögensbildung der Arbeitnehmer	(91)	(0,2)
11	D.1113	Vergütung für nicht gearbeitete Tage	4 571	10,2
12		Urlaubsvergütung	3 398	7,6
13		Vergütung gesetzlicher Feiertage	1 113	2,5
14		Vergütung sonstiger betrieblicher oder tariflicher arbeitsfreier Tage	/	/
15	D.1114	Sachleistungen 4)	(474)	(1,1)
16		dar.: unbare individuelle Leistungen 5)	374	0,8
17	D.112	Bruttolöhne und -gehälter der Auszubildenden	/	/
18	D.12	Sozialbeiträge der Arbeitgeber	8 235	18,3
19	D.121	Tatsächliche Sozialbeiträge der Arbeitgeber (ohne Auszubildende) 6)	6 788	15,1
20	D.1211	Gesetzliche Arbeitgeberbeiträge zur Sozialversicherung	6 171	13,7
21		Rentenversicherungsbeiträge	3 299	7,3
22		dar.: Aufstockungsbeiträge zur Rentenversicherung im Rahmen der Altersteilzeit	(35)	(0,1)
23		Arbeitslosenversicherungsbeiträge	501	1,1
24		Kranken- und Pflegeversicherungsbeiträge	2 197	4,9
25		Beiträge zur Berufsgenossenschaft	139	0,3
26		Umlage für das Insolvenzgeld	34	0,1
27		Sonstige gesetzliche Aufwendungen 7)	/	/
28	D.1212	Aufwendungen für die betriebliche Altersversorgung ohne Entgeltumwandlung	/	/
29		Aufwendungen für betriebliche Ruhegeldzusagen	/	/
30		Zuwendungen an Pensionskassen	/	/
31		Zuwendungen an Unterstützungskassen	/	/
32		Beiträge zur Direktversicherung	/	/
33		Beiträge an Pensionsfonds	13	(0,0)
34		Beiträge an den Pensions-Sicherungs-Verein VVaG	/	/
35	D.122	Unterstellte Sozialbeiträge der Arbeitgeber (ohne Auszubildende) 8)	1 401	3,1
36	D.1221	Lohn- und Gehaltsfortzahlung	1 018	2,3
37		Lohn- und Gehaltsfortzahlung im Krankheitsfall	979	2,2
38		Arbeitgeberzuschüsse zum Mutterschaftsgeld 9)	(39)	0,1
39	D.1222	Unterstellte Sozialbeiträge zur Alters- und Gesundheitsvorsorge von Beamten	-	-
40	D.1223	Zahlungen an aus dem Unternehmen ausscheidende Arbeitnehmer	/	/
41		Entlassungsentschädigungen	/	/
42		Aufstockungsbeiträge zu Lohn und Gehalt im Rahmen der Altersteilzeit	(81)	(0,2)
43	D.1224	Sonstige freiwillige Sozialleistungen der Arbeitgeber	/	/
44	D.123	Sozialbeiträge der Arbeitgeber für Auszubildende	/	/
45	D.2	Kosten für die berufliche Aus- und Weiterbildung	(273)	(0,6)
46	D.3	Sonstige Aufwendungen 10)	(98)	(0,2)
47	D.4	Steuern auf die Lohnsumme oder Beschäftigtenzahl 11)	36	0,1
48		Nachrichtlich:		
49		Entgeltumwandlung der Arbeitnehmer für betriebliche Altersversorgung	(307)	(0,7)
50		Lohnnebenkosten 12)	8 642	19,2
51		dar.: gesetzliche Lohnnebenkosten 13)	7 270	16,2
52		Personalnebenkosten insgesamt 14)	17 670	39,3
53		dar.: gesetzliche Personalnebenkosten 15)	8 338	18,6
54		Bruttoarbeitskosten je Vollzeiteinheit einschließlich Auszubildende	44 168	98,3
55		Bruttoarbeitskosten je geleistete Stunde der Beschäftigten (ohne Auszubildende)	27,06	
		Nettoarbeitskosten je geleistete Stunde der Beschäftigten (einschl. Auszubildende)	26,54	

1) Harmonisierter Schlüssel der statistischen Ämter der Europäischen Union nach Verordnung (EG) 1737/2005.- 2) Laufend gezahltes für nicht gearbeitete Tage, Sachleistungen).- 3) Zahlungen, die im Allgemeinen nicht laufend mit jeder Lohn- und Gehaltszahlung 5) Naturalleistungen, Firmenwagen, Personalrabatte, Job-Tickets und Zinssparnisse.- 6) Zahlungen der Arbeitgeber an Versicherungs zur Winterbeschäftigungs-Umlage nach Winterbeschäftigungs-Verordnung.- 8) Sozialleistungen der Arbeitgeber direkt an ihre Arbeit nach Aufwendungsausgleichsgesetz.- 10) Anwerbskosten, vom Arbeitgeber gestellte Berufskleidung.- 11) Ausgleichsabgabe nach "indirekten Kosten" der Internationalen Arbeitsorganisation (ILO).- 13) Gesetzliche Arbeitgeberbeiträge zur Sozialversicherung, Arbeitgeber für Auszubildende, Steuern auf die Lohnsumme oder die Beschäftigtenzahl.- 14) Arbeitskosten insg. abzüglich Entgelt für Lohn- und Gehaltsfortzahlung, unterstellte Sozialbeiträge zur Alters- und Gesundheitsvorsorge von Beamten, Steuern auf die

Wirtschaftszweigen und Unternehmensgrößenklassen
und Berlin
dienstleistungen

Arbeitskosten je Vollzeiteinheit in Unternehmen mit ... Arbeitnehmern												Lfd. Nr.
davon mit ... bis ... Arbeitnehmern										50 und mehr		
10 - 49		50 - 249		250 - 499		500 - 999		1000 und mehr				
EUR	%	EUR	%	EUR	%	EUR	%	EUR	%	EUR	%	
(45 745)	100,0	(48 671)	100,0	(39 788)	100,0	52 621	100,0	40 133	100,0	44 751	100,0	1
(45 584)	99,6	(48 655)	100,0	(39 468)	99,2	52 606	100,0	40 129	100,0	44 678	99,8	2
/	/	/	/	/	/	/	/	/	/	/	/	3
(45 554)	99,6	(48 369)	99,4	(39 279)	98,7	52 071	99,0	39 596	98,7	44 297	99,0	4
(37 770)	82,6	(39 612)	81,4	(31 511)	79,2	42 779	81,3	31 782	79,2	35 960	80,4	5
(37 484)	81,9	(39 404)	81,0	(31 403)	78,9	42 489	80,7	31 636	78,8	35 780	80,0	6
(29 296)	64,0	(29 657)	60,9	(23 988)	60,3	31 818	60,5	23 281	58,0	26 807	59,9	7
/	/	(8,8)	/	/	/	4 396	8,4	(3 859)	9,6	(3 917)	8,8	8
/	/	/	/	/	/	885	1,7	/	(4,2)	/	(3,2)	9
/	/	/	/	/	/	67	0,1	117	0,3	(101)	0,2	10
(4 927)	10,8	(4 921)	10,1	(3 973)	10,0	5 247	10,0	4 018	10,0	4 491	10,0	11
(3 668)	8,0	(3 646)	7,5	/	7,3	3 969	7,5	2 998	7,5	3 337	7,5	12
(1 199)	2,6	(1 202)	2,5	(980)	2,5	1 247	2,4	983	2,4	1 094	2,4	13
/	/	/	/	/	/	31	(0,1)	38	(0,1)	/	(0,1)	14
/	/	/	/	/	/	961	1,8	361	0,9	(464)	(1,0)	15
501	1,1	394	0,8	326	0,8	367	0,7	296	0,7	345	0,8	16
/	/	/	/	/	/	290	0,6	/	/	(180)	(0,4)	17
(7 783)	17,0	(8 756)	18,0	(7 768)	19,5	9 292	17,7	7 814	19,5	8 337	18,6	18
(6 608)	14,4	(7 402)	15,2	(6 325)	15,9	7 258	13,8	6 344	15,8	6 829	15,3	19
(6 140)	13,4	(6 801)	14,0	(5 660)	14,2	6 587	12,5	5 658	14,1	6 177	13,8	20
(3 344)	7,3	(3 532)	7,3	(2 984)	7,5	3 506	6,7	3 125	7,8	3 289	7,3	21
/	/	/	/	/	/	65	(0,1)	(67)	0,2	(41)	(0,1)	22
(524)	1,1	(565)	1,2	(463)	1,2	561	1,1	414	1,0	496	1,1	23
(2 123)	(4,6)	(2 525)	5,2	2 051	5,2	2 298	4,4	1 949	4,9	2 214	4,9	24
/	0,2	(141)	0,3	/	/	182	0,3	140	0,3	145	0,3	25
(36)	0,1	(38)	0,1	(30)	0,1	40	0,1	30	0,1	34	0,1	26
/	/	/	/	/	/	-	-	-	-	-	-	27
/	/	/	/	/	/	671	1,3	/	/	/	(1,5)	28
/	/	/	/	/	/	288	0,5	/	/	/	/	29
/	/	/	/	/	/	21	0,0	/	/	/	/	30
/	/	/	/	/	/	/	/	13	(0,0)	/	/	31
/	/	/	/	/	/	177	0,3	39	(0,1)	/	/	32
-	-	/	/	-	-	57	(0,1)	24	(0,1)	(16)	(0,0)	33
/	/	/	/	/	/	(13)	(0,0)	/	(0,0)	/	(0,0)	34
/	/	/	(2,7)	/	/	1 966	3,7	1 439	3,6	1 467	3,3	35
/	/	(961)	(2,0)	(929)	(2,3)	1 240	2,4	1 032	2,6	1 018	2,3	36
/	/	(920)	(1,9)	(884)	(2,2)	1 202	2,3	1 000	2,5	979	2,2	37
/	(0,1)	(41)	0,1	/	/	38	0,1	32	0,1	(39)	0,1	38
-	-	-	-	-	-	-	-	-	-	-	-	39
/	/	/	/	/	/	719	1,4	(400)	1,0	/	/	40
/	/	/	/	/	/	589	1,1	(214)	(0,5)	/	/	41
/	/	/	/	/	/	130	0,2	/	(0,5)	(97)	(0,2)	42
/	/	/	/	/	/	7	(0,0)	/	/	/	/	43
/	/	/	/	/	/	68	0,1	/	(0,1)	(41)	(0,1)	44
/	/	/	/	/	/	221	(0,4)	/	/	(313)	(0,7)	45
/	/	/	/	/	/	290	(0,6)	/	/	(104)	(0,2)	46
/	/	43	(0,1)	(43)	(0,1)	39	0,1	27	0,1	37	0,1	47
/	/	/	/	/	(0,4)	328	0,6	(489)	1,2	(336)	(0,8)	48
(7 975)	17,4	(9 059)	18,6	(8 277)	20,8	9 842	18,7	8 350	20,8	8 791	19,6	49
(7 255)	15,9	(7 854)	16,1	(6 657)	16,7	7 934	15,1	6 747	16,8	7 274	16,3	50
(16 449)	36,0	(19 014)	39,1	/	39,7	20 803	39,5	16 852	42,0	17 944	40,1	51
(8 386)	18,3	(9 007)	18,5	(7 612)	19,1	9 113	17,3	7 699	19,2	8 327	18,6	52
(44 418)	97,1	(47 830)	98,3	(39 389)	99,0	51 573	98,0	39 680	98,9	44 111	98,6	53
(27,81)		(28,59)		(23,79)		32,28		24,57		26,90		54
(26,84)		(28,09)		(23,36)		31,64		24,30		26,47		55

Entgelt für die geleistete Arbeitszeit (Bruttolohn/Bruttogehalt abzüglich Sonderzahlungen, vermögenswirksame Leistungen, Vergütung geleistet werden.- 4) Unbare individuelle Leistungen, Aktienoptionsprogramme, Belegschaftsaktien, Belegschaftseinrichtungen.- träger oder Bildung von Rückstellungen, um ihren Arbeitnehmern Anspruch auf Sozialleistungen zu sichern.- 7) Arbeitgeberbeiträge nehmer, d. h. ohne Zwischenschaltung eines Versicherungsträgers und ohne Rückstellungen zu bilden.- 9) Beiträge zum U2-Verfahren Schwerbehindertenrecht (Teil 2 SGB IX).- 12) Arbeitskosten insg. abzüglich Bruttolöhne und -gehälter (D.11). Entspricht den Lohn- und Gehaltsfortzahlung, unterstellte Sozialbeiträge zur Alters- und Gesundheitsvorsorge von Beamten, Sozialbeiträge der die geleistete Arbeitszeit.- 15) Gesetzliche Arbeitgeberbeiträge zur Sozialversicherung, Vergütung gesetzlicher Feiertage, Lohnsumme oder die Beschäftigtenzahl.-

Lfd.Nr.	Schlüssel 1)	Kostenart	10 und mehr	
			EUR	%
1		Bruttoarbeitskosten insgesamt	73 272	100,0
2	D	Nettoarbeitskosten (Bruttoarbeitskosten abzüglich Lohnsubventionen)	73 242	100,0
3	D.5	Lohnsubventionen (dem Arbeitgeber erstattete Lohn- und Gehaltszahlungen)	/	/
4	D.1	Arbeitnehmerentgelt	72 580	99,1
5	D.11	Bruttolöhne und -gehälter	56 406	77,0
6	D.111	Bruttolöhne und -gehälter (ohne Auszubildende)	55 810	76,2
7	D.11111	Entgelt für die geleistete Arbeitszeit 2)	37 916	51,7
8	D.11112	Sonderzahlungen insgesamt 3)	9 577	13,1
9		dar.: von persönlichen Leistungen und vom Unternehmenserfolg abhängig	(3 815)	(5,2)
10	D.1112	Leistungen zur Vermögensbildung der Arbeitnehmer	378	0,5
11	D.1113	Vergütung für nicht gearbeitete Tage	7 062	9,6
12		Urlaubsvergütung	5 282	7,2
13		Vergütung gesetzlicher Feiertage	1 596	2,2
14		Vergütung sonstiger betrieblicher oder tariflicher arbeitsfreier Tage	184	0,3
15	D.1114	Sachleistungen 4)	877	1,2
16		dar.: unbare individuelle Leistungen 5)	485	0,7
17	D.112	Bruttolöhne und -gehälter der Auszubildenden	596	0,8
18	D.12	Sozialbeiträge der Arbeitgeber	16 174	22,1
19	D.121	Tatsächliche Sozialbeiträge der Arbeitgeber (ohne Auszubildende) 6)	13 607	18,6
20	D.1211	Gesetzliche Arbeitgeberbeiträge zur Sozialversicherung	8 698	11,9
21		Rentenversicherungsbeiträge	4 732	6,5
22		dar.: Aufstockungsbeiträge zur Rentenversicherung im Rahmen der Altersteilzeit	152	0,2
23		Arbeitslosenversicherungsbeiträge	761	1,0
24		Kranken- und Pflegeversicherungsbeiträge	2 960	4,0
25		Beiträge zur Berufsgenossenschaft	191	0,3
26		Umlage für das Insolvenzgeld	53	0,1
27		Sonstige gesetzliche Aufwendungen 7)	/	/
28	D.1212	Aufwendungen für die betriebliche Altersversorgung ohne Entgeltumwandlung	(4 909)	(6,7)
29		Aufwendungen für betriebliche Ruhegeldzusagen	(3 678)	(5,0)
30		Zuwendungen an Pensionskassen	(476)	(0,6)
31		Zuwendungen an Unterstützungskassen	476	0,7
32		Beiträge zur Direktversicherung	(139)	(0,2)
33		Beiträge an Pensionsfonds	/	/
34		Beiträge an den Pensions-Sicherungs-Verein VVaG	139	0,2
35	D.122	Unterstellte Sozialbeiträge der Arbeitgeber (ohne Auszubildende) 8)	2 427	3,3
36	D.1221	Lohn- und Gehaltsfortzahlung	1 570	2,1
37		Lohn- und Gehaltsfortzahlung im Krankheitsfall	1 515	2,1
38		Arbeitgeberzuschüsse zum Mutterschaftsgeld 9)	56	0,1
39	D.1222	Unterstellte Sozialbeiträge zur Alters- und Gesundheitsvorsorge von Beamten	-	-
40	D.1223	Zahlungen an aus dem Unternehmen ausscheidende Arbeitnehmer	788	1,1
41		Entlassungsentschädigungen	(506)	(0,7)
42		Aufstockungsbeiträge zu Lohn und Gehalt im Rahmen der Altersteilzeit	282	0,4
43	D.1224	Sonstige freiwillige Sozialleistungen der Arbeitgeber	(69)	(0,1)
44	D.123	Sozialbeiträge der Arbeitgeber für Auszubildende	139	0,2
45	D.2	Kosten für die berufliche Aus- und Weiterbildung	546	0,7
46	D.3	Sonstige Aufwendungen 10)	(118)	(0,2)
47	D.4	Steuern auf die Lohnsumme oder Beschäftigtenzahl 11)	28	0,0
48		Nachrichtlich:		
49		Entgeltumwandlung der Arbeitnehmer für betriebliche Altersversorgung	882	1,2
50		Lohnnebenkosten 12)	16 865	23,0
51		dar.: gesetzliche Lohnnebenkosten 13)	10 435	14,2
52		Personalnebenkosten insgesamt 14)	35 356	48,3
53		dar.: gesetzliche Personalnebenkosten 15)	11 893	16,2
54		Bruttoarbeitskosten je Vollzeiteinheit einschließlich Auszubildende	70 107	95,7
55		Bruttoarbeitskosten je geleistete Stunde der Beschäftigten (ohne Auszubildende)	45,21	
		Nettoarbeitskosten je geleistete Stunde der Beschäftigten (einschl. Auszubildende)	43,23	

1) Harmonisierter Schlüssel der statistischen Ämter der Europäischen Union nach Verordnung (EG) 1737/2005.- 2) Laufend gezahltes für nicht gearbeitete Tage, Sachleistungen).- 3) Zahlungen, die im Allgemeinen nicht laufend mit jeder Lohn- und Gehaltszahlung 5) Naturalleistungen, Firmenwagen, Personalrabatte, Job-Tickets und Zinssparnisse.- 6) Zahlungen der Arbeitgeber an Versicherungs zur Winterbeschäftigungs-Umlage nach Winterbeschäftigungs-Verordnung.- 8) Sozialleistungen der Arbeitgeber direkt an ihre Arbeit nach Aufwendungsausgleichsgesetz.- 10) Anwerbekosten, vom Arbeitgeber gestellte Berufskleidung.- 11) Ausgleichsabgabe nach "indirekten Kosten" der Internationalen Arbeitsorganisation (ILO).- 13) Gesetzliche Arbeitgeberbeiträge zur Sozialversicherung, Arbeitgeber für Auszubildende, Steuern auf die Lohnsumme oder die Beschäftigtenzahl.- 14) Arbeitskosten insg. abzüglich Entgelt für Lohn- und Gehaltsfortzahlung, unterstellte Sozialbeiträge zur Alters- und Gesundheitsvorsorge von Beamten, Steuern auf die

Wirtschaftszweigen und Unternehmensgrößenklassen

und Berlin

Versicherungsdienstleistungen

Arbeitskosten je Vollzeiteinheit in Unternehmen mit ... Arbeitnehmern												Lfd. Nr.
davon mit ... bis ... Arbeitnehmern										50 und mehr		
10 - 49		50 - 249		250 - 499		500 - 999		1000 und mehr				
EUR	%	EUR	%	EUR	%	EUR	%	EUR	%	EUR	%	
(69 700)	100,0	(67 640)	100,0	66 048	100,0	64 644	100,0	80 130	100,0	73 411	100,0	1
(69 609)	99,9	(67 546)	99,9	66 030	100,0	64 620	100,0	80 119	100,0	73 384	100,0	2
/	/	/	/	/	/	/	/	11	0,0	/	/	3
(69 123)	99,2	(66 967)	99,0	65 161	98,7	64 144	99,2	79 412	99,1	72 715	99,1	4
(57 189)	82,1	(52 066)	77,0	51 480	77,9	50 873	78,7	60 875	76,0	56 376	76,8	5
(56 739)	81,4	(51 514)	76,2	50 933	77,1	50 258	77,7	60 247	75,2	55 774	76,0	6
39 078	56,1	34 936	51,7	34 961	52,9	34 336	53,1	40 746	50,9	37 870	51,6	7
/	/	/	/	(8 222)	(12,4)	/	(13,3)	10 539	13,2	9 581	13,1	8
/	/	/	/	/	/	(2 686)	(4,2)	4 049	5,1	(3 729)	(5,1)	9
(261)	/	375	(0,6)	401	0,6	(362)	(0,6)	388	0,5	383	0,5	10
7 075	10,2	6 730	9,9	6 553	9,9	6 225	9,6	7 585	9,5	7 062	9,6	11
5 340	7,7	4 998	7,4	4 877	7,4	4 625	7,2	5 697	7,1	5 280	7,2	12
1 601	2,3	1 478	2,2	1 486	2,2	1 448	2,2	1 712	2,1	1 596	2,2	13
/	/	/	/	/	/	/	/	176	0,2	186	0,3	14
/	/	/	/	/	/	/	/	989	1,2	878	1,2	15
705	1,0	581	0,9	527	0,8	303	0,5	489	0,6	476	0,6	16
/	/	(552)	/	(547)	/	(615)	(1,0)	627	0,8	602	0,8	17
11 935	17,1	/	/	13 681	20,7	13 270	20,5	18 537	23,1	16 339	22,3	18
10 276	14,7	/	/	11 410	17,3	10 823	16,7	15 641	19,5	13 737	18,7	19
(8 761)	12,6	8 319	12,3	8 292	12,6	8 521	13,2	8 978	11,2	8 696	11,8	20
(4 691)	6,7	4 457	6,6	4 505	6,8	4 601	7,1	4 924	6,1	4 733	6,4	21
/	/	(90)	/	(179)	/	(198)	/	155	0,2	156	0,2	22
(755)	1,1	724	1,1	723	1,1	729	1,1	793	1,0	761	1,0	23
(3 057)	4,4	2 911	4,3	2 831	4,3	2 969	4,6	3 000	3,7	2 956	4,0	24
(204)	0,3	(178)	0,3	174	0,3	173	0,3	205	0,3	191	0,3	25
(54)	0,1	(49)	0,1	48	0,1	48	0,1	56	0,1	53	0,1	26
-	-	-	-	/	/	-	-	-	-	/	/	27
/	/	/	/	(3 118)	(4,7)	(2 303)	(3,6)	6 662	8,3	(5 042)	(6,9)	28
/	/	/	/	/	/	/	/	5 224	6,5	(3 792)	(5,2)	29
/	/	/	/	/	/	/	/	401	0,5	(485)	(0,7)	30
/	/	/	/	/	/	/	/	726	0,9	488	0,7	31
/	/	/	/	/	/	/	/	(102)	(0,1)	/	/	32
/	/	/	/	/	/	-	-	/	/	/	/	33
/	/	/	/	/	/	/	/	207	0,3	143	0,2	34
(1 556)	(2,2)	(1 963)	(2,9)	2 143	3,2	2 304	3,6	2 752	3,4	2 461	3,4	35
(1 151)	(1,7)	1 296	(1,9)	1 457	2,2	1 487	2,3	1 744	2,2	1 587	2,2	36
(1 088)	(1,6)	1 243	(1,8)	1 403	2,1	1 434	2,2	1 686	2,1	1 531	2,1	37
-	(0,1)	53	(0,1)	53	0,1	53	0,1	58	0,1	56	0,1	38
/	/	/	/	-	-	-	-	-	-	-	-	39
/	/	/	/	/	/	(758)	(1,2)	924	1,2	804	1,1	40
/	/	/	/	/	/	(454)	(0,7)	589	0,7	(516)	(0,7)	41
/	/	/	/	/	/	/	/	335	0,4	287	0,4	42
/	/	/	/	/	/	/	/	84	0,1	(71)	(0,1)	43
/	/	(134)	/	(128)	/	(143)	(0,2)	145	0,2	140	0,2	44
/	/	(565)	(0,8)	/	/	(409)	/	556	0,7	548	0,7	45
/	/	/	/	/	/	/	/	134	0,2	(120)	(0,2)	46
(20)	(0,0)	27	(0,0)	28	0,0	29	0,0	28	0,0	28	0,0	47
/	/	(799)	(1,2)	(769)	1,2	753	1,2	991	1,2	887	1,2	48
12 511	17,9	/	/	14 568	22,1	13 771	21,3	19 256	24,0	17 035	23,2	49
(10 035)	14,4	9 776	14,5	9 905	15,0	10 179	15,7	10 895	13,6	10 451	14,2	50
(30 621)	43,9	(32 703)	48,3	31 087	47,1	30 308	46,9	39 384	49,1	35 541	48,4	51
11 533	16,5	11 120	16,4	11 262	17,1	11 485	17,8	12 462	15,6	11 907	16,2	52
(67 195)	96,4	(64 772)	95,8	63 335	95,9	61 847	95,7	76 564	95,5	70 220	95,7	53
(41,22)	/	(41,06)	/	40,10	/	39,49	/	50,24	/	45,37	/	54
(39,68)	/	(39,28)	/	38,44	/	37,75	/	47,98	/	43,37	/	55

Entgelt für die geleistete Arbeitszeit (Bruttolohn/Bruttogehalt abzüglich Sonderzahlungen, vermögenswirksame Leistungen, Vergütung geleistet werden.- 4) Unbare individuelle Leistungen, Aktienoptionsprogramme, Belegschaftsaktien, Belegschaftseinrichtungen.- Träger oder Bildung von Rückstellungen, um ihren Arbeitnehmern Anspruch auf Sozialleistungen zu sichern.- 7) Arbeitgeberbeiträge nehmer, d. h. ohne Zwischenschaltung eines Versicherungsträgers und ohne Rückstellungen zu bilden.- 9) Beiträge zum U2-Verfahren Schwerbehindertenrecht (Teil 2 SGB IX).- 12) Arbeitskosten insg. abzüglich Bruttolöhne und -gehälter (D.11). Entspricht den Lohn- und Gehaltsfortzahlung, unterstellte Sozialbeiträge zur Alters- und Gesundheitsvorsorge von Beamten, Sozialbeiträge der die geleistete Arbeitszeit.- 15) Gesetzliche Arbeitgeberbeiträge zur Sozialversicherung, Vergütung gesetzlicher Feiertage, Lohnsumme oder die Beschäftigtenzahl.-

Lfd.Nr.	Schlüssel 1)	Kostenart	10 und mehr	
			EUR	%
1		Bruttoarbeitskosten insgesamt	73 858	100,0
2	D	Nettoarbeitskosten (Bruttoarbeitskosten abzüglich Lohnsubventionen)	73 822	100,0
3	D.5	Lohnsubventionen (dem Arbeitgeber erstattete Lohn- und Gehaltszahlungen)	/	/
4	D.1	Arbeitnehmerentgelt	73 132	99,0
5	D.11	Bruttolöhne und -gehälter	56 742	76,8
6	D.111	Bruttolöhne und -gehälter (ohne Auszubildende)	56 096	76,0
7	D.11111	Entgelt für die geleistete Arbeitszeit 2)	37 977	51,4
8	D.11112	Sonderzahlungen insgesamt 3)	(9 750)	13,2
9		dar.: von persönlichen Leistungen und vom Unternehmenserfolg abhängig	/	/
10	D.1112	Leistungen zur Vermögensbildung der Arbeitnehmer	380	0,5
11	D.1113	Vergütung für nicht gearbeitete Tage	7 039	9,5
12		Urlaubsvergütung	5 278	7,1
13		Vergütung gesetzlicher Feiertage	1 594	2,2
14		Vergütung sonstiger betrieblicher oder tariflicher arbeitsfreier Tage	(167)	(0,2)
15	D.1114	Sachleistungen 4)	(949)	(1,3)
16		dar.: unbare individuelle Leistungen 5)	515	0,7
17	D.112	Bruttolöhne und -gehälter der Auszubildenden	646	0,9
18	D.12	Sozialbeiträge der Arbeitgeber	16 390	22,2
19	D.121	Tatsächliche Sozialbeiträge der Arbeitgeber (ohne Auszubildende) 6)	13 935	18,9
20	D.1211	Gesetzliche Arbeitgeberbeiträge zur Sozialversicherung	8 610	11,7
21		Rentenversicherungsbeiträge	4 683	6,3
22		dar.: Aufstockungsbeiträge zur Rentenversicherung im Rahmen der Altersteilzeit	148	0,2
23		Arbeitslosenversicherungsbeiträge	752	1,0
24		Kranken- und Pflegeversicherungsbeiträge	2 937	4,0
25		Beiträge zur Berufsgenossenschaft	183	0,2
26		Umlage für das Insolvenzgeld	53	0,1
27		Sonstige gesetzliche Aufwendungen 7)	/	/
28	D.1212	Aufwendungen für die betriebliche Altersversorgung ohne Entgeltumwandlung	(5 325)	(7,2)
29		Aufwendungen für betriebliche Ruhegeldzusagen	/	/
30		Zuwendungen an Pensionskassen	(531)	(0,7)
31		Zuwendungen an Unterstützungskassen	545	0,7
32		Beiträge zur Direktversicherung	/	/
33		Beiträge an Pensionsfonds	/	/
34		Beiträge an den Pensions-Sicherungs-Verein VVaG	(107)	(0,1)
35	D.122	Unterstellte Sozialbeiträge der Arbeitgeber (ohne Auszubildende) 8)	2 303	3,1
36	D.1221	Lohn- und Gehaltsfortzahlung	1 530	2,1
37		Lohn- und Gehaltsfortzahlung im Krankheitsfall	1 475	2,0
38		Arbeitgeberzuschüsse zum Mutterschaftsgeld 9)	55	0,1
39	D.1222	Unterstellte Sozialbeiträge zur Alters- und Gesundheitsvorsorge von Beamten	-	-
40	D.1223	Zahlungen an aus dem Unternehmen ausscheidende Arbeitnehmer	(703)	(1,0)
41		Entlassungsentschädigungen	(471)	(0,6)
42		Aufstockungsbeiträge zu Lohn und Gehalt im Rahmen der Altersteilzeit	(232)	(0,3)
43	D.1224	Sonstige freiwillige Sozialleistungen der Arbeitgeber	(69)	(0,1)
44	D.123	Sozialbeiträge der Arbeitgeber für Auszubildende	153	0,2
45	D.2	Kosten für die berufliche Aus- und Weiterbildung	572	0,8
46	D.3	Sonstige Aufwendungen 10)	/	/
47	D.4	Steuern auf die Lohnsumme oder Beschäftigtenzahl 11)	27	0,0
48		Nachrichtlich:		
49		Entgeltumwandlung der Arbeitnehmer für betriebliche Altersversorgung	907	1,2
50		Lohnnebenkosten 12)	17 116	23,2
51		dar.: gesetzliche Lohnnebenkosten 13)	10 320	14,0
52		Personalnebenkosten insgesamt 14)	35 881	48,6
53		dar.: gesetzliche Personalnebenkosten 15)	11 761	15,9
54		Bruttoarbeitskosten je Vollzeiteinheit einschließlich Auszubildende	70 374	95,3
55		Bruttoarbeitskosten je geleistete Stunde der Beschäftigten (ohne Auszubildende)	45,35	
		Nettoarbeitskosten je geleistete Stunde der Beschäftigten (einschl. Auszubildende)	43,19	

1) Harmonisierter Schlüssel der statistischen Ämter der Europäischen Union nach Verordnung (EG) 1737/2005.- 2) Laufend gezahltes für nicht gearbeitete Tage, Sachleistungen).- 3) Zahlungen, die im Allgemeinen nicht laufend mit jeder Lohn- und Gehaltszahlung 5) Naturalleistungen, Firmenwagen, Personalrabatte, Job-Tickets und Zinssparnisse.- 6) Zahlungen der Arbeitgeber an Versicherungs zur Winterbeschäftigungs-Umlage nach Winterbeschäftigungs-Verordnung.- 8) Sozialleistungen der Arbeitgeber direkt an ihre Arbeit nach Aufwendungsausgleichsgesetz.- 10) Anwerbekosten, vom Arbeitgeber gestellte Berufskleidung.- 11) Ausgleichsabgabe nach "indirekten Kosten" der Internationalen Arbeitsorganisation (ILO).- 13) Gesetzliche Arbeitgeberbeiträge zur Sozialversicherung, Arbeitgeber für Auszubildende, Steuern auf die Lohnsumme oder die Beschäftigtenzahl.- 14) Arbeitskosten insg. abzüglich Entgelt für Lohn- und Gehaltsfortzahlung, unterstellte Sozialbeiträge zur Alters- und Gesundheitsvorsorge von Beamten, Steuern auf die

Wirtschaftszweigen und Unternehmensgrößenklassen

und Berlin

Finanzdienstleistungen

Arbeitskosten je Vollzeiteinheit in Unternehmen mit ... Arbeitnehmern												Lfd. Nr.
davon mit ... bis ... Arbeitnehmern										50 und mehr		
10 - 49		50 - 249		250 - 499		500 - 999		1000 und mehr				
EUR	%	EUR	%	EUR	%	EUR	%	EUR	%	EUR	%	
/	100,0	(68 493)	100,0	65 059	100,0	(62 350)	100,0	83 879	100,0	74 012	100,0	1
/	99,9	(68 382)	99,8	65 040	100,0	(62 321)	100,0	83 865	100,0	73 978	100,0	2
/	/	/	/	/	/	/	/	14	0,0	/	/	3
/	98,9	(67 767)	98,9	64 132	98,6	(61 879)	99,2	83 126	99,1	73 288	99,0	4
/	81,8	(52 103)	76,1	(50 673)	77,9	(49 241)	79,0	63 637	75,9	56 764	76,7	5
/	80,9	(51 477)	75,2	(50 097)	77,0	(48 553)	77,9	62 973	75,1	56 117	75,8	6
(38 444)	56,2	34 754	50,7	34 406	52,9	(33 192)	53,2	42 305	50,4	37 964	51,3	7
/	/	/	/	/	(12,4)	/	(13,4)	11 310	13,5	(9 777)	13,2	8
/	/	/	/	/	/	(2 553)	/	4 926	5,9	/	/	9
(319)	/	390	(0,6)	408	(0,6)	(356)	/	381	0,5	382	0,5	10
(6 954)	10,2	6 779	(9,9)	6 439	9,9	(5 929)	9,5	7 799	9,3	7 041	9,5	11
(5 232)	7,6	5 033	(7,3)	4 788	7,4	(4 396)	7,1	5 899	7,0	5 279	7,1	12
(1 564)	2,3	1 475	2,2	1 461	2,2	1 400	2,2	1 765	2,1	1 595	2,2	13
/	/	/	/	/	/	/	/	135	0,2	(167)	(0,2)	14
/	/	/	/	/	/	/	/	1 179	1,4	(953)	(1,3)	15
550	0,8	565	0,8	525	0,8	280	0,4	587	0,7	514	0,7	16
/	/	(626)	/	(576)	/	(688)	/	663	0,8	647	0,9	17
(11 690)	(17,1)	/	/	13 458	20,7	12 638	20,3	19 489	23,2	16 524	22,3	18
(10 088)	14,7	/	/	11 224	17,3	10 473	16,8	16 661	19,9	14 044	19,0	19
(8 700)	12,7	8 355	(12,2)	8 222	12,6	8 398	13,5	8 919	10,6	8 607	11,6	20
(4 672)	6,8	4 478	(6,5)	4 465	6,9	4 525	7,3	4 898	5,8	4 683	6,3	21
/	/	/	/	/	/	(210)	/	132	0,2	150	0,2	22
(759)	1,1	(728)	(1,1)	715	1,1	713	1,1	789	0,9	752	1,0	23
(3 042)	(4,4)	2 931	(4,3)	2 814	4,3	2 949	4,7	2 972	3,5	2 935	4,0	24
/	0,3	(170)	0,2	(167)	0,3	(164)	0,3	201	0,2	183	0,2	25
/	0,1	(49)	0,1	48	0,1	(46)	0,1	59	0,1	53	0,1	26
-	-	-	-	/	/	-	-	-	-	/	/	27
/	/	/	/	(3 002)	(4,6)	/	/	7 743	9,2	(5 437)	(7,3)	28
/	/	/	/	/	/	/	/	6 200	7,4	/	/	29
/	/	/	/	/	/	/	/	407	0,5	(539)	(0,7)	30
/	/	/	/	/	/	/	/	956	1,1	558	0,8	31
-	-	/	/	/	/	-	/	15	0,0	/	/	32
/	/	/	/	/	/	/	/	-	-	/	/	33
/	/	/	/	/	/	/	/	164	0,2	(109)	(0,1)	34
(1 462)	/	/	/	(2 099)	(3,2)	2 004	3,2	2 671	3,2	2 326	3,1	35
(1 021)	/	1 257	(1,8)	1 427	2,2	1 415	2,3	1 742	2,1	1 545	2,1	36
(958)	/	1 205	(1,8)	1 375	2,1	1 363	2,2	1 685	2,0	1 490	2,0	37
-	/	(52)	(0,1)	52	0,1	(51)	0,1	58	0,1	54	0,1	38
/	-	-	-	-	-	-	-	-	-	-	-	39
/	/	/	/	/	/	(521)	/	849	1,0	(711)	(1,0)	40
/	/	/	/	/	/	/	(0,4)	610	0,7	(479)	(0,6)	41
/	/	/	/	/	/	/	/	239	0,3	(232)	(0,3)	42
/	/	/	/	/	/	/	/	80	0,1	(71)	(0,1)	43
/	/	(152)	/	(136)	/	(161)	/	157	0,2	153	0,2	44
/	/	(634)	(0,9)	/	/	(397)	/	564	0,7	568	0,8	45
/	/	/	/	/	/	/	/	161	0,2	/	/	46
(20)	/	26	(0,0)	27	0,0	29	(0,0)	27	0,0	27	0,0	47
/	/	(851)	(1,2)	(773)	(1,2)	(722)	(1,2)	1 058	1,3	911	1,2	48
(12 471)	(18,2)	/	/	14 386	22,1	13 108	21,0	20 242	24,1	17 248	23,3	49
(9 880)	14,4	9 791	(14,3)	9 812	15,1	10 002	16,0	10 845	12,9	10 332	14,0	50
/	(43,8)	/	49,3	(30 653)	47,1	(29 157)	46,8	41 574	49,6	36 048	48,7	51
(11 304)	16,5	11 114	(16,2)	11 137	17,1	11 242	18,0	12 453	14,8	11 774	15,9	52
/	95,2	(65 198)	95,2	62 232	95,7	(59 336)	95,2	79 885	95,2	70 523	95,3	53
/	/	(41,59)	/	39,32	/	(37,98)	/	52,32	/	45,50	/	54
/	/	(39,54)	/	37,60	/	(36,11)	/	49,81	/	43,34	/	55

Entgelt für die geleistete Arbeitszeit (Bruttolohn/Bruttogehalt abzüglich Sonderzahlungen, vermögenswirksame Leistungen, Vergütung geleistet werden.- 4) Unbare individuelle Leistungen, Aktienoptionsprogramme, Belegschaftsaktien, Belegschaftseinrichtungen.- Träger oder Bildung von Rückstellungen, um ihren Arbeitnehmern Anspruch auf Sozialleistungen zu sichern.- 7) Arbeitgeberbeiträge nehmer, d. h. ohne Zwischenschaltung eines Versicherungsträgers und ohne Rückstellungen zu bilden.- 9) Beiträge zum U2-Verfahren Schwerbehindertenrecht (Teil 2 SGB IX).- 12) Arbeitskosten insg. abzüglich Bruttolöhne und -gehälter (D.11). Entspricht den Lohn- und Gehaltsfortzahlung, unterstellte Sozialbeiträge zur Alters- und Gesundheitsvorsorge von Beamten, Sozialbeiträge der die geleistete Arbeitszeit.- 15) Gesetzliche Arbeitgeberbeiträge zur Sozialversicherung, Vergütung gesetzlicher Feiertage, Lohnsumme oder die Beschäftigtenzahl.-

Lfd.Nr.	Schlüssel 1)	Kostenart	10 und mehr	
			EUR	%
1		Bruttoarbeitskosten insgesamt	71 062	100,0
2	D	Nettoarbeitskosten (Bruttoarbeitskosten abzüglich Lohnsubventionen)	71 052	100,0
3	D.5	Lohnsubventionen (dem Arbeitgeber erstattete Lohn- und Gehaltszahlungen)	/	/
4	D.1	Arbeitnehmerentgelt	70 440	99,1
5	D.11	Bruttolöhne und -gehälter	54 493	76,7
6	D.111	Bruttolöhne und -gehälter (ohne Auszubildende)	53 995	76,0
7	D.11111	Entgelt für die geleistete Arbeitszeit 2)	37 294	52,5
8	D.11112	Sonderzahlungen insgesamt 3)	8 618	12,1
9		dar.: von persönlichen Leistungen und vom Unternehmenserfolg abhängig	(1 954)	(2,7)
10	D.1112	Leistungen zur Vermögensbildung der Arbeitnehmer	402	0,6
11	D.1113	Vergütung für nicht gearbeitete Tage	7 076	10,0
12		Urlaubsvergütung	5 263	7,4
13		Vergütung gesetzlicher Feiertage	1 588	2,2
14		Vergütung sonstiger betrieblicher oder tariflicher arbeitsfreier Tage	225	0,3
15	D.1114	Sachleistungen 4)	(605)	(0,9)
16		dar.: unbare individuelle Leistungen 5)	322	0,5
17	D.112	Bruttolöhne und -gehälter der Auszubildenden	498	0,7
18	D.12	Sozialbeiträge der Arbeitgeber	15 947	22,4
19	D.121	Tatsächliche Sozialbeiträge der Arbeitgeber (ohne Auszubildende) 6)	13 061	18,4
20	D.1211	Gesetzliche Arbeitgeberbeiträge zur Sozialversicherung	8 971	12,6
21		Rentenversicherungsbeiträge	4 891	6,9
22		dar.: Aufstockungsbeiträge zur Rentenversicherung im Rahmen der Altersteilzeit	191	0,3
23		Arbeitslosenversicherungsbeiträge	790	1,1
24		Kranken- und Pflegeversicherungsbeiträge	3 042	4,3
25		Beiträge zur Berufsgenossenschaft	196	0,3
26		Umlage für das Insolvenzgeld	51	0,1
27		Sonstige gesetzliche Aufwendungen 7)	-	-
28	D.1212	Aufwendungen für die betriebliche Altersversorgung ohne Entgeltumwandlung	4 090	5,8
29		Aufwendungen für betriebliche Ruhegeldzusagen	(2 913)	4,1
30		Zuwendungen an Pensionskassen	384	0,5
31		Zuwendungen an Unterstützungskassen	/	/
32		Beiträge zur Direktversicherung	(260)	(0,4)
33		Beiträge an Pensionsfonds	/	/
34		Beiträge an den Pensions-Sicherungs-Verein VVaG	240	0,3
35	D.122	Unterstellte Sozialbeiträge der Arbeitgeber (ohne Auszubildende) 8)	2 777	3,9
36	D.1221	Lohn- und Gehaltsfortzahlung	1 674	2,4
37		Lohn- und Gehaltsfortzahlung im Krankheitsfall	1 615	2,3
38		Arbeitgeberzuschüsse zum Mutterschaftsgeld 9)	58	0,1
39	D.1222	Unterstellte Sozialbeiträge zur Alters- und Gesundheitsvorsorge von Beamten	-	-
40	D.1223	Zahlungen an aus dem Unternehmen ausscheidende Arbeitnehmer	1 018	1,4
41		Entlassungsentschädigungen	(531)	(0,7)
42		Aufstockungsbeträge zu Lohn und Gehalt im Rahmen der Altersteilzeit	487	0,7
43	D.1224	Sonstige freiwillige Sozialleistungen der Arbeitgeber	85	(0,1)
44	D.123	Sozialbeiträge der Arbeitgeber für Auszubildende	109	0,2
45	D.2	Kosten für die berufliche Aus- und Weiterbildung	509	0,7
46	D.3	Sonstige Aufwendungen 10)	(88)	(0,1)
47	D.4	Steuern auf die Lohnsumme oder Beschäftigtenzahl 11)	26	0,0
48		Nachrichtlich:		
49		Entgeltumwandlung der Arbeitnehmer für betriebliche Altersversorgung	813	1,1
50		Lohnnebenkosten 12)	16 569	23,3
51		dar.: gesetzliche Lohnnebenkosten 13)	10 780	15,2
52		Personalnebenkosten insgesamt 14)	33 767	47,5
53		dar.: gesetzliche Personalnebenkosten 15)	12 258	17,3
54		Bruttoarbeitskosten je Vollzeiteinheit einschließlich Auszubildende	68 612	96,6
55		Bruttoarbeitskosten je geleistete Stunde der Beschäftigten (ohne Auszubildende)	44,68	
		Nettoarbeitskosten je geleistete Stunde der Beschäftigten (einschl. Auszubildende)	43,11	

1) Harmonisierter Schlüssel der statistischen Ämter der Europäischen Union nach Verordnung (EG) 1737/2005.- 2) Laufend gezahltes für nicht gearbeitete Tage, Sachleistungen).- 3) Zahlungen, die im Allgemeinen nicht laufend mit jeder Lohn- und Gehaltszahlung 5) Naturalleistungen, Firmenwagen, Personalrabatte, Job-Tickets und Zinssparnisse.- 6) Zahlungen der Arbeitgeber an Versicherungs zur Winterbeschäftigungs-Umlage nach Winterbeschäftigungs-Verordnung.- 8) Sozialleistungen der Arbeitgeber direkt an ihre Arbeit nach Aufwendungsausgleichsgesetz.- 10) Anwerbungskosten, vom Arbeitgeber gestellte Berufskleidung.- 11) Ausgleichsabgabe nach "indirekten Kosten" der Internationalen Arbeitsorganisation (ILO).- 13) Gesetzliche Arbeitgeberbeiträge zur Sozialversicherung, Arbeitgeber für Auszubildende, Steuern auf die Lohnsumme oder die Beschäftigtenzahl.- 14) Arbeitskosten insg. abzüglich Entgelt für Lohn- und Gehaltsfortzahlung, unterstellte Sozialbeiträge zur Alters- und Gesundheitsvorsorge von Beamten, Steuern auf die

Wirtschaftszweigen und Unternehmensgrößenklassen

und Berlin

Pensionskassen (ohne Sozialversicherung)

Arbeitskosten je Vollzeiteinheit in Unternehmen mit ... Arbeitnehmern												Lfd. Nr.
davon mit ... bis ... Arbeitnehmern										50 und mehr		
10 - 49		50 - 249		250 - 499		500 - 999		1000 und mehr				
EUR	%	EUR	%	EUR	%	EUR	%	EUR	%	EUR	%	
(68 820)	100,0	63 824	100,0	71 298	100,0	70 661	100,0	72 040	100,0	71 113	100,0	1
(68 696)	99,8	63 807	100,0	71 293	100,0	70 653	100,0	72 034	100,0	71 106	100,0	2
/	/	/	/	/	/	/	/	/	/	/	/	3
(68 427)	99,4	63 236	99,1	70 668	99,1	70 212	99,4	71 373	99,1	70 486	99,1	4
(54 923)	79,8	50 164	78,6	54 525	76,5	54 550	77,2	54 971	76,3	54 483	76,6	5
(54 803)	79,6	49 885	78,2	54 200	76,0	54 154	76,6	54 401	75,5	53 977	75,9	6
(37 376)	54,3	34 875	54,6	38 430	53,9	37 814	53,5	37 376	51,9	37 293	52,4	7
/	/	(7 374)	11,6	(7 377)	10,3	8 303	11,8	8 920	12,4	8 611	12,1	8
/	/	/	/	/	/	/	/	(1 853)	(2,6)	(1 898)	(2,7)	9
/	/	416	0,7	(392)	0,6	403	0,6	404	0,6	404	0,6	10
(7 416)	10,8	6 548	10,3	7 386	10,4	7 188	10,2	7 078	9,8	7 068	9,9	11
(5 615)	8,2	4 851	7,6	5 521	7,7	5 391	7,6	5 252	7,3	5 254	7,4	12
(1 541)	2,2	1 470	2,3	1 643	2,3	1 592	2,3	1 598	2,2	1 589	2,2	13
/	/	/	/	/	/	(205)	(0,3)	228	0,3	225	0,3	14
/	/	(671)	(1,1)	(614)	(0,9)	/	/	(623)	(0,9)	(602)	(0,8)	15
742	1,1	488	0,8	454	0,6	257	0,4	291	0,4	313	0,4	16
/	/	/	/	(325)	(0,5)	(396)	/	570	0,8	506	0,7	17
13 504	(19,6)	13 072	20,5	(16 143)	22,6	15 662	22,2	16 402	22,8	16 003	22,5	18
(11 637)	(16,9)	10 863	17,0	(13 509)	18,9	12 319	17,4	13 472	18,7	13 093	18,4	19
8 271	(12,0)	8 475	13,3	8 895	12,5	8 915	12,6	9 069	12,6	8 987	12,6	20
4 453	(6,5)	4 523	7,1	4 832	6,8	4 848	6,9	4 962	6,9	4 901	6,9	21
/	/	/	/	(175)	0,2	(188)	(0,3)	208	0,3	195	0,3	22
725	(1,1)	732	1,1	785	1,1	781	1,1	801	1,1	791	1,1	23
2 856	(4,1)	2 992	4,7	3 029	4,2	3 035	4,3	3 057	4,2	3 047	4,3	24
(185)	0,3	181	0,3	197	0,3	199	0,3	198	0,3	197	0,3	25
(52)	0,1	48	0,1	52	0,1	52	0,1	52	0,1	51	0,1	26
-	-	-	-	-	-	-	-	-	-	-	-	27
/	/	/	/	/	/	/	/	(4 403)	6,1	4 106	5,8	28
/	/	/	/	/	/	/	/	(3 153)	(4,4)	(2 931)	4,1	29
/	/	/	/	/	/	/	/	(445)	(0,6)	386	0,5	30
/	/	/	/	/	/	/	/	/	/	/	/	31
/	/	/	/	/	/	/	/	/	/	(254)	(0,4)	32
/	/	/	/	-	-	-	-	/	/	/	/	33
/	/	/	/	(0,3)	/	/	/	280	0,4	243	0,3	34
/	/	(2 143)	3,4	(2 557)	3,6	3 256	4,6	2 805	3,9	2 799	3,9	35
(1 360)	(2,0)	(1 538)	2,4	1 621	2,3	1 724	2,4	1 694	2,4	1 681	2,4	36
(1 304)	(1,9)	(1 485)	2,3	1 561	2,2	1 663	2,4	1 636	2,3	1 623	2,3	37
56	(0,1)	53	0,1	60	0,1	61	0,1	58	0,1	58	0,1	38
-	-	-	-	-	-	-	-	-	-	-	-	39
/	/	/	/	/	/	(1 497)	(2,1)	1 007	1,4	1 031	1,5	40
/	/	/	/	/	/	/	/	(466)	(0,6)	(535)	(0,8)	41
/	/	/	/	(403)	(0,6)	(495)	(0,7)	541	0,8	496	0,7	42
/	/	/	/	/	/	(35)	/	(104)	(0,1)	86	(0,1)	43
/	/	/	/	(77)	(0,1)	(87)	/	124	0,2	111	0,2	44
/	/	/	/	/	/	/	/	558	0,8	513	0,7	45
/	/	(124)	(0,2)	/	/	/	/	(83)	(0,1)	(89)	(0,1)	46
/	/	26	0,0	26	0,0	27	0,0	26	0,0	26	0,0	47
/	/	(620)	(1,0)	(685)	(1,0)	(809)	(1,1)	845	1,2	811	1,1	48
(13 897)	(20,2)	13 660	21,4	16 773	23,5	16 112	22,8	17 068	23,7	16 630	23,4	49
9 672	(14,1)	10 105	15,8	10 618	14,9	10 752	15,2	10 913	15,1	10 805	15,2	50
(31 444)	45,7	28 949	45,4	32 868	46,1	32 847	46,5	34 664	48,1	33 821	47,6	51
11 186	16,3	11 509	18,0	12 184	17,1	12 258	17,3	12 387	17,2	12 283	17,3	52
(68 113)	99,0	62 456	97,9	69 770	97,9	68 771	97,3	69 207	96,1	68 623	96,5	53
(41,64)		39,56		45,25		43,60		45,56		44,75		54
(41,12)		38,71		44,27		42,42		43,74		43,16		55

Entgelt für die geleistete Arbeitszeit (Bruttolohn/Bruttogehalt abzüglich Sonderzahlungen, vermögenswirksame Leistungen, Vergütung geleistet werden.- 4) Unbare individuelle Leistungen, Aktienoptionsprogramme, Belegschaftsaktien, Belegschaftseinrichtungen.- Träger oder Bildung von Rückstellungen, um ihren Arbeitnehmern Anspruch auf Sozialleistungen zu sichern.- 7) Arbeitgeberbeiträge nehmer, d. h. ohne Zwischenschaltung eines Versicherungsträgers und ohne Rückstellungen zu bilden.- 9) Beiträge zum U2-Verfahren Schwerbehindertenrecht (Teil 2 SGB IX).- 12) Arbeitskosten insg. abzüglich Bruttolöhne und -gehälter (D.11). Entspricht den Lohn- und Gehaltsfortzahlung, unterstellte Sozialbeiträge zur Alters- und Gesundheitsvorsorge von Beamten, Sozialbeiträge der die geleistete Arbeitszeit.- 15) Gesetzliche Arbeitgeberbeiträge zur Sozialversicherung, Vergütung gesetzlicher Feiertage, Lohnsumme oder die Beschäftigtenzahl.-

Lfd.Nr.	Schlüssel 1)	Kostenart	10 und mehr	
			EUR	%
1		Bruttoarbeitskosten insgesamt	73 589	100,0
2	D	Nettoarbeitskosten (Bruttoarbeitskosten abzüglich Lohnsubventionen)	73 564	100,0
3	D.5	Lohnsubventionen (dem Arbeitgeber erstattete Lohn- und Gehaltszahlungen)	/	/
4	D.1	Arbeitnehmerentgelt	73 047	99,3
5	D.11	Bruttolöhne und -gehälter	58 471	79,5
6	D.111	Bruttolöhne und -gehälter (ohne Auszubildende)	58 110	79,0
7	D.11111	Entgelt für die geleistete Arbeitszeit 2)	39 084	53,1
8	D.11112	Sonderzahlungen insgesamt 3)	(10 557)	14,3
9		dar.: von persönlichen Leistungen und vom Unternehmenserfolg abhängig	(5 822)	(7,9)
10	D.1112	Leistungen zur Vermögensbildung der Arbeitnehmer	290	0,4
11	D.1113	Vergütung für nicht gearbeitete Tage	7 266	9,9
12		Urlaubsvergütung	5 377	7,3
13		Vergütung gesetzlicher Feiertage	1 638	2,2
14		Vergütung sonstiger betrieblicher oder tariflicher arbeitsfreier Tage	251	(0,3)
15	D.1114	Sachleistungen 4)	(914)	(1,2)
16		dar.: unbare individuelle Leistungen 5)	637	0,9
17	D.112	Bruttolöhne und -gehälter der Auszubildenden	(361)	(0,5)
18	D.12	Sozialbeiträge der Arbeitgeber	14 575	19,8
19	D.121	Tatsächliche Sozialbeiträge der Arbeitgeber (ohne Auszubildende) 6)	11 782	16,0
20	D.1211	Gesetzliche Arbeitgeberbeiträge zur Sozialversicherung	8 829	12,0
21		Rentenversicherungsbeiträge	4 778	6,5
22		dar.: Aufstockungsbeiträge zur Rentenversicherung im Rahmen der Altersteilzeit	78	(0,1)
23		Arbeitslosenversicherungsbeiträge	774	1,1
24		Kranken- und Pflegeversicherungsbeiträge	2 959	4,0
25		Beiträge zur Berufsgenossenschaft	264	0,4
26		Umlage für das Insolvenzgeld	55	0,1
27		Sonstige gesetzliche Aufwendungen 7)	-	-
28	D.1212	Aufwendungen für die betriebliche Altersversorgung ohne Entgeltumwandlung	2 953	4,0
29		Aufwendungen für betriebliche Ruhegeldzusagen	(2 045)	(2,8)
30		Zuwendungen an Pensionskassen	(169)	(0,2)
31		Zuwendungen an Unterstützungskassen	(297)	(0,4)
32		Beiträge zur Direktversicherung	260	0,4
33		Beiträge an Pensionsfonds	/	/
34		Beiträge an den Pensions-Sicherungs-Verein VVaG	180	0,2
35	D.122	Unterstellte Sozialbeiträge der Arbeitgeber (ohne Auszubildende) 8)	2 712	3,7
36	D.1221	Lohn- und Gehaltsfortzahlung	1 691	2,3
37		Lohn- und Gehaltsfortzahlung im Krankheitsfall	1 629	2,2
38		Arbeitgeberzuschüsse zum Mutterschaftsgeld 9)	62	0,1
39	D.1222	Unterstellte Sozialbeiträge zur Alters- und Gesundheitsvorsorge von Beamten	-	-
40	D.1223	Zahlungen an aus dem Unternehmen ausscheidende Arbeitnehmer	(1 001)	(1,4)
41		Entlassungsentschädigungen	(797)	(1,1)
42		Aufstockungsbeiträge zu Lohn und Gehalt im Rahmen der Altersteilzeit	(204)	(0,3)
43	D.1224	Sonstige freiwillige Sozialleistungen der Arbeitgeber	/	/
44	D.123	Sozialbeiträge der Arbeitgeber für Auszubildende	(81)	(0,1)
45	D.2	Kosten für die berufliche Aus- und Weiterbildung	380	0,5
46	D.3	Sonstige Aufwendungen 10)	/	/
47	D.4	Steuern auf die Lohnsumme oder Beschäftigtenzahl 11)	37	0,1
48		Nachrichtlich:		
49		Entgeltumwandlung der Arbeitnehmer für betriebliche Altersversorgung	814	1,1
50		Lohnnebenkosten 12)	15 118	20,5
51		dar.: gesetzliche Lohnnebenkosten 13)	10 639	14,5
52		Personalnebenkosten insgesamt 14)	34 506	46,9
53		dar.: gesetzliche Personalnebenkosten 15)	12 195	16,6
54		Bruttoarbeitskosten je Vollzeiteinheit einschließlich Auszubildende	71 653	97,4
55		Bruttoarbeitskosten je geleistete Stunde der Beschäftigten (ohne Auszubildende)	45,20	
		Nettoarbeitskosten je geleistete Stunde der Beschäftigten (einschl. Auszubildende)	44,00	

1) Harmonisierter Schlüssel der statistischen Ämter der Europäischen Union nach Verordnung (EG) 1737/2005.- 2) Laufend gezahltes für nicht gearbeitete Tage, Sachleistungen).- 3) Zahlungen, die im Allgemeinen nicht laufend mit jeder Lohn- und Gehaltszahlung 5) Naturalleistungen, Firmenwagen, Personalrabatte, Job-Tickets und Zinssparnisse.- 6) Zahlungen der Arbeitgeber an Versicherungs zur Winterbeschäftigungs-Umlage nach Winterbeschäftigungs-Verordnung.- 8) Sozialleistungen der Arbeitgeber direkt an ihre Arbeit nach Aufwendungsausgleichsgesetz.- 10) Anwerbekosten, vom Arbeitgeber gestellte Berufskleidung.- 11) Ausgleichsabgabe nach "indirekten Kosten" der Internationalen Arbeitsorganisation (ILO).- 13) Gesetzliche Arbeitgeberbeiträge zur Sozialversicherung, Arbeitgeber für Auszubildende, Steuern auf die Lohnsumme oder die Beschäftigtenzahl.- 14) Arbeitskosten insg. abzüglich Entgelt für Lohn- und Gehaltsfortzahlung, unterstellte Sozialbeiträge zur Alters- und Gesundheitsvorsorge von Beamten, Steuern auf die

Wirtschaftszweigen und Unternehmensgrößenklassen

und Berlin

leistungen verbundene Tätigkeiten

Arbeitskosten je Vollzeiteinheit in Unternehmen mit ... Arbeitnehmern												Lfd. Nr.
davon mit ... bis ... Arbeitnehmern										50 und mehr		
10 - 49		50 - 249		250 - 499		500 - 999		1000 und mehr				
EUR	%	EUR	%	EUR	%	EUR	%	EUR	%	EUR	%	
(71 980)	100,0	(65 140)	100,0	(76 210)	100,0	81 337	100,0	76 276	100,0	73 956	100,0	1
(71 901)	99,9	(65 104)	99,9	(76 193)	100,0	81 328	100,0	76 274	100,0	73 942	100,0	2
/	/	/	/	/	/	/	/	/	/	/	/	3
(71 657)	99,6	(64 782)	99,5	(75 647)	99,3	80 177	98,6	75 718	99,3	73 363	99,2	4
(59 895)	83,2	(53 804)	82,6	(62 535)	82,1	64 749	79,6	57 738	75,7	58 147	78,6	5
(59 600)	82,8	(53 533)	82,2	(62 126)	81,5	64 568	79,4	57 248	75,1	57 771	78,1	6
(40 663)	56,5	(36 399)	55,9	39 492	51,8	41 061	50,5	39 181	51,4	38 724	52,4	7
/	/	/	/	/	/	/	(16,6)	9 512	12,5	(10 524)	14,2	8
/	/	/	/	/	/	(5 939)	/	4 714	6,2	(5 408)	(7,3)	9
/	/	/	/	/	/	(318)	/	399	0,5	322	0,4	10
(7 144)	9,9	(6 545)	10,0	7 216	9,5	7 755	9,5	7 595	10,0	7 294	9,9	11
(5 410)	7,5	(4 882)	7,5	5 393	7,1	5 731	7,0	5 533	7,3	5 370	7,3	12
(1 679)	2,3	(1 502)	2,3	1 691	2,2	1 733	2,1	1 656	2,2	1 628	2,2	13
/	/	/	/	/	/	/	/	406	0,5	296	0,4	14
/	/	/	/	/	/	/	/	/	/	(908)	(1,2)	15
932	1,3	801	1,2	746	1,0	828	1,0	324	0,4	570	0,8	16
/	/	/	/	/	/	(180)	/	490	0,6	(376)	(0,5)	17
(11 762)	16,3	(10 978)	16,9	(13 112)	17,2	15 428	19,0	17 980	23,6	15 216	20,6	18
(10 089)	14,0	(9 076)	13,9	(10 852)	14,2	11 440	14,1	14 412	18,9	12 167	16,5	19
(9 029)	12,5	(7 878)	12,1	8 504	11,2	9 165	11,3	9 237	12,1	8 783	11,9	20
(4 804)	6,7	(4 224)	6,5	4 649	6,1	4 990	6,1	5 041	6,6	4 772	6,5	21
/	/	/	/	/	/	/	/	165	0,2	94	0,1	22
(760)	1,1	(692)	1,1	766	1,0	816	1,0	815	1,1	777	1,1	23
/	(4,4)	(2 670)	4,1	2 752	(3,6)	3 066	3,8	3 040	4,0	2 915	3,9	24
(257)	0,4	(241)	0,4	(278)	0,4	233	0,3	286	0,4	265	0,4	25
(56)	0,1	(51)	0,1	(59)	0,1	60	0,1	55	0,1	55	0,1	26
-	-	-	-	-	-	-	-	-	-	-	-	27
/	/	/	/	/	/	/	/	5 175	6,8	3 384	4,6	28
/	/	/	/	/	/	/	/	4 026	5,3	(2 423)	(3,3)	29
/	/	/	/	/	/	(473)	(0,6)	102	0,1	(167)	(0,2)	30
/	/	/	/	/	/	(693)	/	257	0,3	(320)	(0,4)	31
/	/	/	/	/	/	/	/	431	0,6	259	0,3	32
/	/	/	/	/	/	/	/	-	-	/	/	33
/	/	/	/	/	/	/	/	360	0,5	212	0,3	34
(1 602)	(2,2)	(1 842)	(2,8)	(2 181)	2,9	(3 944)	(4,8)	3 458	4,5	2 965	4,0	35
(1 279)	(1,8)	(1 333)	(2,0)	(1 751)	(2,3)	1 859	2,3	2 027	2,7	1 785	2,4	36
(1 214)	(1,7)	(1 274)	(2,0)	(1 679)	(2,2)	1 801	2,2	1 966	2,6	1 724	2,3	37
-	(0,1)	(58)	(0,1)	(73)	0,1	58	0,1	61	0,1	61	0,1	38
/	/	/	/	/	/	-	-	-	-	-	-	39
/	/	/	/	/	/	(2 078)	(2,6)	(1 401)	(1,8)	(1 161)	(1,6)	40
/	/	/	/	/	/	(1 970)	(2,4)	/	/	(914)	(1,2)	41
/	/	/	/	/	/	/	/	432	0,6	(246)	0,3	42
/	/	/	/	/	/	(7)	/	30	0,0	(19)	(0,0)	43
/	/	/	/	/	/	(44)	/	110	0,1	(84)	(0,1)	44
/	/	/	/	/	/	/	/	446	0,6	425	0,6	45
/	/	/	/	/	/	/	/	73	0,1	(127)	(0,2)	46
(24)	(0,0)	43	(0,1)	43	(0,1)	39	(0,0)	39	0,1	41	0,1	47
/	/	/	/	(855)	1,1	1 063	1,3	932	1,2	850	1,1	48
(12 085)	16,8	(11 336)	17,4	(13 676)	17,9	16 588	20,4	18 539	24,3	15 809	21,4	49
(10 402)	14,5	(9 314)	14,3	10 377	13,6	11 107	13,7	11 414	15,0	10 693	14,5	50
(31 316)	43,5	(28 741)	44,1	(36 718)	48,2	40 275	49,5	37 095	48,6	35 232	47,6	51
(12 010)	16,7	(10 755)	16,5	11 989	15,7	12 796	15,7	12 960	17,0	12 237	16,5	52
(70 167)	97,5	(63 867)	98,0	(73 839)	96,9	80 109	98,5	73 752	96,7	71 991	97,3	53
(42,56)	/	(38,59)	/	(46,46)	/	50,33	/	48,72	/	45,83	/	54
(41,43)	/	(37,82)	/	(45,04)	/	49,56	/	47,11	/	44,62	/	55

Entgelt für die geleistete Arbeitszeit (Bruttolohn/Bruttogehalt abzüglich Sonderzahlungen, vermögenswirksame Leistungen, Vergütung geleistet werden.- 4) Unbare individuelle Leistungen, Aktienoptionsprogramme, Belegschaftsaktien, Belegschaftseinrichtungen.- Träger oder Bildung von Rückstellungen, um ihren Arbeitnehmern Anspruch auf Sozialleistungen zu sichern.- 7) Arbeitgeberbeiträge nehmer, d. h. ohne Zwischenschaltung eines Versicherungsträgers und ohne Rückstellungen zu bilden.- 9) Beiträge zum U2-Verfahren Schwerbehindertenrecht (Teil 2 SGB IX).- 12) Arbeitskosten insg. abzüglich Bruttolöhne und -gehälter (D.11). Entspricht den Lohn- und Gehaltsfortzahlung, unterstellte Sozialbeiträge zur Alters- und Gesundheitsvorsorge von Beamten, Sozialbeiträge der die geleistete Arbeitszeit.- 15) Gesetzliche Arbeitgeberbeiträge zur Sozialversicherung, Vergütung gesetzlicher Feiertage, Lohnsumme oder die Beschäftigtenzahl.-

Lfd.Nr.	Schlüssel 1)	Kostenart	10 und mehr	
			EUR	%
1		Bruttoarbeitskosten insgesamt	52 241	100,0
2	D	Nettoarbeitskosten (Bruttoarbeitskosten abzüglich Lohnsubventionen)	51 996	99,5
3	D.5	Lohnsubventionen (dem Arbeitgeber erstattete Lohn- und Gehaltszahlungen)	(245)	(0,5)
4	D.1	Arbeitnehmerentgelt	51 928	99,4
5	D.11	Bruttolöhne und -gehälter	41 403	79,3
6	D.111	Bruttolöhne und -gehälter (ohne Auszubildende)	41 046	78,6
7	D.11111	Entgelt für die geleistete Arbeitszeit 2)	29 652	56,8
8	D.11112	Sonderzahlungen insgesamt 3)	/	(10,6)
9		dar.: von persönlichen Leistungen und vom Unternehmenserfolg abhängig	/	/
10	D.1112	Leistungen zur Vermögensbildung der Arbeitnehmer	(126)	(0,2)
11	D.1113	Vergütung für nicht gearbeitete Tage	5 264	10,1
12		Urlaubsvergütung	3 916	7,5
13		Vergütung gesetzlicher Feiertage	1 217	2,3
14		Vergütung sonstiger betrieblicher oder tariflicher arbeitsfreier Tage	(131)	(0,3)
15	D.1114	Sachleistungen 4)	(493)	(0,9)
16		dar.: unbare individuelle Leistungen 5)	432	0,8
17	D.112	Bruttolöhne und -gehälter der Auszubildenden	(357)	(0,7)
18	D.12	Sozialbeiträge der Arbeitgeber	10 524	20,1
19	D.121	Tatsächliche Sozialbeiträge der Arbeitgeber (ohne Auszubildende) 6)	8 482	16,2
20	D.1211	Gesetzliche Arbeitgeberbeiträge zur Sozialversicherung	6 951	13,3
21		Rentenversicherungsbeiträge	3 667	7,0
22		dar.: Aufstockungsbeiträge zur Rentenversicherung im Rahmen der Altersteilzeit	(72)	(0,1)
23		Arbeitslosenversicherungsbeiträge	578	1,1
24		Kranken- und Pflegeversicherungsbeiträge	2 530	4,8
25		Beiträge zur Berufsgenossenschaft	137	0,3
26		Umlage für das Insolvenzgeld	39	0,1
27		Sonstige gesetzliche Aufwendungen 7)	/	/
28	D.1212	Aufwendungen für die betriebliche Altersversorgung ohne Entgeltumwandlung	(1 531)	(2,9)
29		Aufwendungen für betriebliche Ruhegeldzusagen	/	/
30		Zuwendungen an Pensionskassen	/	/
31		Zuwendungen an Unterstützungskassen	/	/
32		Beiträge zur Direktversicherung	/	/
33		Beiträge an Pensionsfonds	3	0,0
34		Beiträge an den Pensions-Sicherungs-Verein VVaG	(51)	(0,1)
35	D.122	Unterstellte Sozialbeiträge der Arbeitgeber (ohne Auszubildende) 8)	1 957	3,7
36	D.1221	Lohn- und Gehaltsfortzahlung	1 182	2,3
37		Lohn- und Gehaltsfortzahlung im Krankheitsfall	1 140	2,2
38		Arbeitgeberzuschüsse zum Mutterschaftsgeld 9)	41	0,1
39	D.1222	Unterstellte Sozialbeiträge zur Alters- und Gesundheitsvorsorge von Beamten	-	-
40	D.1223	Zahlungen an aus dem Unternehmen ausscheidende Arbeitnehmer	(758)	(1,5)
41		Entlassungsentschädigungen	(580)	(1,1)
42		Aufstockungsbeiträge zu Lohn und Gehalt im Rahmen der Altersteilzeit	(178)	(0,3)
43	D.1224	Sonstige freiwillige Sozialleistungen der Arbeitgeber	/	/
44	D.123	Sozialbeiträge der Arbeitgeber für Auszubildende	(85)	(0,2)
45	D.2	Kosten für die berufliche Aus- und Weiterbildung	(234)	(0,4)
46	D.3	Sonstige Aufwendungen 10)	/	/
47	D.4	Steuern auf die Lohnsumme oder Beschäftigtenzahl 11)	22	0,0
48		Nachrichtlich:		
49		Entgeltumwandlung der Arbeitnehmer für betriebliche Altersversorgung	(343)	0,7
50		Lohnnebenkosten 12)	10 838	20,7
51		dar.: gesetzliche Lohnnebenkosten 13)	8 240	15,8
52		Personalnebenkosten insgesamt 14)	22 590	43,2
53		dar.: gesetzliche Personalnebenkosten 15)	9 372	17,9
54		Bruttoarbeitskosten je Vollzeiteinheit einschließlich Auszubildende	50 585	96,8
55		Bruttoarbeitskosten je geleistete Stunde der Beschäftigten (ohne Auszubildende)	31,49	
		Nettoarbeitskosten je geleistete Stunde der Beschäftigten (einschl. Auszubildende)	30,35	

1) Harmonisierter Schlüssel der statistischen Ämter der Europäischen Union nach Verordnung (EG) 1737/2005.- 2) Laufend gezahltes für nicht gearbeitete Tage, Sachleistungen).- 3) Zahlungen, die im Allgemeinen nicht laufend mit jeder Lohn- und Gehaltszahlung 5) Naturalleistungen, Firmenwagen, Personalrabatte, Job-Tickets und Zinssparnisse.- 6) Zahlungen der Arbeitgeber an Versicherungs zur Winterbeschäftigungs-Umlage nach Winterbeschäftigungs-Verordnung.- 8) Sozialleistungen der Arbeitgeber direkt an ihre Arbeit nach Aufwendungsausgleichsgesetz.- 10) Anwerbekosten, vom Arbeitgeber gestellte Berufskleidung.- 11) Ausgleichsabgabe nach "indirekten Kosten" der Internationalen Arbeitsorganisation (ILO).- 13) Gesetzliche Arbeitgeberbeiträge zur Sozialversicherung, Arbeitgeber für Auszubildende, Steuern auf die Lohnsumme oder die Beschäftigtenzahl.- 14) Arbeitskosten insg. abzüglich Entgelt für Lohn- und Gehaltsfortzahlung, unterstellte Sozialbeiträge zur Alters- und Gesundheitsvorsorge von Beamten, Steuern auf die

Wirtschaftszweigen und Unternehmensgrößenklassen

und Berlin

und Wohnungswesen

Arbeitskosten je Vollzeiteinheit in Unternehmen mit ... Arbeitnehmern												Lfd. Nr.
davon mit ... bis ... Arbeitnehmern										50 und mehr		
10 - 49		50 - 249		250 - 499		500 - 999		1000 und mehr				
EUR	%	EUR	%	EUR	%	EUR	%	EUR	%	EUR	%	
48 685	100,0	52 633	100,0	/	100,0	60 664	100,0	(52 303)	100,0	53 769	100,0	1
48 561	99,7	52 557	99,9	/	99,8	60 659	100,0	(51 314)	98,1	53 472	99,4	2
/	/	/	/	/	/	/	/	/	1,9	(297)	(0,6)	3
48 480	99,6	52 280	99,3	/	99,1	60 251	99,3	(52 027)	99,5	53 408	99,3	4
38 977	80,1	41 604	79,0	/	79,9	48 048	79,2	(40 736)	77,9	42 445	78,9	5
38 597	79,3	41 202	78,3	/	79,3	47 556	78,4	(40 535)	77,5	42 098	78,3	6
29 110	59,8	30 072	57,1	/	/	32 897	54,2	(29 683)	56,8	29 884	55,6	7
(3 808)	(7,8)	/	(9,7)	/	/	(7 984)	(13,2)	/	9,2	/	/	8
/	/	/	/	/	/	/	/	(893)	1,7	/	/	9
(153)	(0,3)	(133)	(0,3)	/	/	(148)	(0,2)	/	0,1	(115)	(0,2)	10
5 113	10,5	5 318	10,1	/	(8,5)	5 946	9,8	(5 573)	10,7	5 329	9,9	11
3 836	7,9	3 947	7,5	/	(6,3)	4 453	7,3	(4 118)	7,9	3 951	7,3	12
1 185	2,4	1 240	2,4	/	(2,0)	1 356	2,2	(1 264)	2,4	1 231	2,3	13
/	/	/	/	/	/	/	/	/	0,4	/	(0,3)	14
/	(0,8)	/	/	/	/	(580)	(1,0)	/	0,8	/	(1,0)	15
408	0,8	478	0,9	391	0,7	458	0,8	405	0,8	442	0,8	16
(380)	(0,8)	/	/	/	/	(493)	(0,8)	(201)	0,4	(347)	(0,6)	17
9 503	19,5	10 675	20,3	/	(19,3)	12 202	20,1	(11 291)	21,6	10 963	20,4	18
8 160	16,8	8 852	16,8	/	(16,4)	9 717	16,0	(7 511)	14,4	8 621	16,0	19
6 655	13,7	6 997	13,3	/	(13,3)	7 928	13,1	(6 743)	12,9	7 079	13,2	20
3 520	7,2	3 678	7,0	/	(7,1)	4 180	6,9	(3 544)	6,8	3 730	6,9	21
/	/	/	/	/	/	(150)	(0,2)	/	0,2	(92)	(0,2)	22
550	1,1	587	1,1	/	1,1	668	1,1	(546)	1,0	590	1,1	23
2 436	5,0	2 547	4,8	/	(4,8)	2 840	4,7	(2 480)	4,7	2 570	4,8	24
110	0,2	(146)	(0,3)	/	(0,3)	(193)	(0,3)	(134)	0,3	(149)	0,3	25
37	0,1	39	0,1	/	0,1	46	0,1	(39)	0,1	40	0,1	26
/	/	/	/	-	-	(0)	(0,0)	-	-	/	/	27
/	/	/	/	/	/	/	/	/	1,5	/	/	28
/	/	/	/	/	/	/	/	/	0,6	/	/	29
/	/	/	/	/	/	(104)	(0,2)	/	0,7	/	/	30
/	/	/	/	/	/	/	/	/	0,1	/	/	31
/	/	/	/	/	/	(144)	(0,2)	/	(0,0)	/	/	32
/	/	/	/	-	-	-	-	/	0,0	(5)	(0,0)	33
/	/	/	/	/	/	/	/	/	0,1	/	(0,1)	34
(1 255)	(2,6)	1 722	3,3	/	/	2 378	3,9	/	7,1	(2 258)	4,2	35
948	1,9	(1 157)	2,2	/	/	1 336	2,2	(1 742)	3,3	(1 282)	2,4	36
907	1,9	(1 115)	(2,1)	/	/	1 289	2,1	(1 707)	3,3	(1 241)	2,3	37
41	0,1	42	0,1	/	(0,1)	48	0,1	(36)	0,1	41	0,1	38
-	-	-	-	-	-	-	-	-	-	-	-	39
/	/	/	/	/	/	(1 025)	(1,7)	/	3,8	(955)	1,8	40
/	/	/	/	/	/	(647)	1,1	/	3,1	(726)	1,4	41
/	/	/	/	/	/	/	/	/	0,6	(229)	(0,4)	42
/	/	/	/	/	/	(17)	(0,0)	/	0,0	/	/	43
(88)	(0,2)	/	/	/	/	(107)	(0,2)	(52)	0,1	/	(0,2)	44
/	/	/	/	/	/	(325)	(0,5)	/	0,3	/	(0,5)	45
/	/	/	/	/	/	/	/	/	0,1	(64)	(0,1)	46
(12)	(0,0)	25	0,0	26	/	27	0,0	(28)	0,1	26	0,0	47
(278)	(0,6)	/	/	/	/	(332)	(0,5)	/	0,7	(371)	(0,7)	48
9 708	19,9	11 029	21,0	/	(20,1)	12 615	20,8	(11 567)	22,1	11 323	21,1	49
7 702	15,8	8 281	15,7	/	(15,2)	9 399	15,5	(8 564)	16,4	8 471	15,8	50
19 575	40,2	22 562	42,9	/	/	27 766	45,8	(22 620)	43,2	(23 884)	44,4	51
8 800	18,1	9 419	17,9	/	(17,1)	10 648	17,6	(9 777)	18,7	9 617	17,9	52
46 999	96,5	50 692	96,3	/	97,4	58 617	96,6	(51 232)	98,0	52 132	97,0	53
29,12		31,66		/		37,79		(32,24)		32,53		54
28,02		30,45		/		36,51		(30,97)		31,37		55

Entgelt für die geleistete Arbeitszeit (Bruttolohn/Bruttogehalt abzüglich Sonderzahlungen, vermögenswirksame Leistungen, Vergütung geleistet werden.- 4) Unbare individuelle Leistungen, Aktienoptionsprogramme, Belegschaftsaktien, Belegschaftseinrichtungen.- träger oder Bildung von Rückstellungen, um ihren Arbeitnehmern Anspruch auf Sozialleistungen zu sichern.- 7) Arbeitgeberbeiträge nehmer, d. h. ohne Zwischenschaltung eines Versicherungsträgers und ohne Rückstellungen zu bilden.- 9) Beiträge zum U2-Verfahren Schwerbehindertenrecht (Teil 2 SGB IX).- 12) Arbeitskosten insg. abzüglich Bruttolöhne und -gehälter (D.11). Entspricht den Lohn- und Gehaltsfortzahlung, unterstellte Sozialbeiträge zur Alters- und Gesundheitsvorsorge von Beamten, Sozialbeiträge der die geleistete Arbeitszeit.- 15) Gesetzliche Arbeitgeberbeiträge zur Sozialversicherung, Vergütung gesetzlicher Feiertage, Lohnsumme oder die Beschäftigtenzahl.-

Lfd.Nr.	Schlüssel 1)	Kostenart	10 und mehr	
			EUR	%
1		Bruttoarbeitskosten insgesamt	52 241	100,0
2	D	Nettoarbeitskosten (Bruttoarbeitskosten abzüglich Lohnsubventionen)	51 996	99,5
3	D.5	Lohnsubventionen (dem Arbeitgeber erstattete Lohn- und Gehaltszahlungen)	(245)	(0,5)
4	D.1	Arbeitnehmerentgelt	51 928	99,4
5	D.11	Bruttolöhne und -gehälter	41 403	79,3
6	D.111	Bruttolöhne und -gehälter (ohne Auszubildende)	41 046	78,6
7	D.11111	Entgelt für die geleistete Arbeitszeit 2)	29 652	56,8
8	D.11112	Sonderzahlungen insgesamt 3)	/	(10,6)
9		dar.: von persönlichen Leistungen und vom Unternehmenserfolg abhängig	/	/
10	D.1112	Leistungen zur Vermögensbildung der Arbeitnehmer	(126)	(0,2)
11	D.1113	Vergütung für nicht gearbeitete Tage	5 264	10,1
12		Urlaubsvergütung	3 916	7,5
13		Vergütung gesetzlicher Feiertage	1 217	2,3
14		Vergütung sonstiger betrieblicher oder tariflicher arbeitsfreier Tage	(131)	(0,3)
15	D.1114	Sachleistungen 4)	(493)	(0,9)
16		dar.: unbare individuelle Leistungen 5)	432	0,8
17	D.112	Bruttolöhne und -gehälter der Auszubildenden	(357)	(0,7)
18	D.12	Sozialbeiträge der Arbeitgeber	10 524	20,1
19	D.121	Tatsächliche Sozialbeiträge der Arbeitgeber (ohne Auszubildende) 6)	8 482	16,2
20	D.1211	Gesetzliche Arbeitgeberbeiträge zur Sozialversicherung	6 951	13,3
21		Rentenversicherungsbeiträge	3 667	7,0
22		dar.: Aufstockungsbeiträge zur Rentenversicherung im Rahmen der Altersteilzeit	(72)	(0,1)
23		Arbeitslosenversicherungsbeiträge	578	1,1
24		Kranken- und Pflegeversicherungsbeiträge	2 530	4,8
25		Beiträge zur Berufsgenossenschaft	137	0,3
26		Umlage für das Insolvenzgeld	39	0,1
27		Sonstige gesetzliche Aufwendungen 7)	/	/
28	D.1212	Aufwendungen für die betriebliche Altersversorgung ohne Entgeltumwandlung	(1 531)	(2,9)
29		Aufwendungen für betriebliche Ruhegeldzusagen	/	/
30		Zuwendungen an Pensionskassen	/	/
31		Zuwendungen an Unterstützungskassen	/	/
32		Beiträge zur Direktversicherung	/	/
33		Beiträge an Pensionsfonds	3	0,0
34		Beiträge an den Pensions-Sicherungs-Verein VVaG	(51)	(0,1)
35	D.122	Unterstellte Sozialbeiträge der Arbeitgeber (ohne Auszubildende) 8)	1 957	3,7
36	D.1221	Lohn- und Gehaltsfortzahlung	1 182	2,3
37		Lohn- und Gehaltsfortzahlung im Krankheitsfall	1 140	2,2
38		Arbeitgeberzuschüsse zum Mutterschaftsgeld 9)	41	0,1
39	D.1222	Unterstellte Sozialbeiträge zur Alters- und Gesundheitsvorsorge von Beamten	-	-
40	D.1223	Zahlungen an aus dem Unternehmen ausscheidende Arbeitnehmer	(758)	(1,5)
41		Entlassungsentschädigungen	(580)	(1,1)
42		Aufstockungsbeiträge zu Lohn und Gehalt im Rahmen der Altersteilzeit	(178)	(0,3)
43	D.1224	Sonstige freiwillige Sozialleistungen der Arbeitgeber	/	/
44	D.123	Sozialbeiträge der Arbeitgeber für Auszubildende	(85)	(0,2)
45	D.2	Kosten für die berufliche Aus- und Weiterbildung	(234)	(0,4)
46	D.3	Sonstige Aufwendungen 10)	/	/
47	D.4	Steuern auf die Lohnsumme oder Beschäftigtenzahl 11)	22	0,0
48		Nachrichtlich:		
49		Entgeltumwandlung der Arbeitnehmer für betriebliche Altersversorgung	(343)	0,7
50		Lohnnebenkosten 12)	10 838	20,7
51		dar.: gesetzliche Lohnnebenkosten 13)	8 240	15,8
52		Personalnebenkosten insgesamt 14)	22 590	43,2
53		dar.: gesetzliche Personalnebenkosten 15)	9 372	17,9
54		Bruttoarbeitskosten je Vollzeiteinheit einschließlich Auszubildende	50 585	96,8
55		Bruttoarbeitskosten je geleistete Stunde der Beschäftigten (ohne Auszubildende)	31,49	
		Nettoarbeitskosten je geleistete Stunde der Beschäftigten (einschl. Auszubildende)	30,35	

1) Harmonisierter Schlüssel der statistischen Ämter der Europäischen Union nach Verordnung (EG) 1737/2005.- 2) Laufend gezahltes für nicht gearbeitete Tage, Sachleistungen).- 3) Zahlungen, die im Allgemeinen nicht laufend mit jeder Lohn- und Gehaltszahlung 5) Naturalleistungen, Firmenwagen, Personalrabatte, Job-Tickets und Zinssparnisse.- 6) Zahlungen der Arbeitgeber an Versicherungs zur Winterbeschäftigungs-Umlage nach Winterbeschäftigungs-Verordnung.- 8) Sozialleistungen der Arbeitgeber direkt an ihre Arbeit nach Aufwendungsausgleichsgesetz.- 10) Anwerbekosten, vom Arbeitgeber gestellte Berufskleidung.- 11) Ausgleichsabgabe nach "indirekten Kosten" der Internationalen Arbeitsorganisation (ILO).- 13) Gesetzliche Arbeitgeberbeiträge zur Sozialversicherung, Arbeitgeber für Auszubildende, Steuern auf die Lohnsumme oder die Beschäftigtenzahl.- 14) Arbeitskosten insg. abzüglich Entgelt für Lohn- und Gehaltsfortzahlung, unterstellte Sozialbeiträge zur Alters- und Gesundheitsvorsorge von Beamten, Steuern auf die

Arbeitskosten je Vollzeiteinheit in Unternehmen mit ... Arbeitnehmern												Lfd. Nr.
davon mit ... bis ... Arbeitnehmern										50 und mehr		
10 - 49		50 - 249		250 - 499		500 - 999		1000 und mehr				
EUR	%	EUR	%	EUR	%	EUR	%	EUR	%	EUR	%	
48 685	100,0	52 633	100,0	/	100,0	60 664	100,0	(52 303)	100,0	53 769	100,0	1
48 561	99,7	52 557	99,9	/	99,8	60 659	100,0	(51 314)	98,1	53 472	99,4	2
/	/	/	/	/	/	/	/	/	1,9	(297)	(0,6)	3
48 480	99,6	52 280	99,3	/	99,1	60 251	99,3	(52 027)	99,5	53 408	99,3	4
38 977	80,1	41 604	79,0	/	79,9	48 048	79,2	(40 736)	77,9	42 445	78,9	5
38 597	79,3	41 202	78,3	/	79,3	47 556	78,4	(40 535)	77,5	42 098	78,3	6
29 110	59,8	30 072	57,1	/	/	32 897	54,2	(29 683)	56,8	29 884	55,6	7
(3 808)	(7,8)	/	(9,7)	/	/	(7 984)	(13,2)	/	9,2	/	/	8
/	/	/	/	/	/	/	/	(893)	1,7	/	/	9
(153)	(0,3)	(133)	(0,3)	/	/	(148)	(0,2)	/	0,1	(115)	(0,2)	10
5 113	10,5	5 318	10,1	/	(8,5)	5 946	9,8	(5 573)	10,7	5 329	9,9	11
3 836	7,9	3 947	7,5	/	(6,3)	4 453	7,3	(4 118)	7,9	3 951	7,3	12
1 185	2,4	1 240	2,4	/	(2,0)	1 356	2,2	(1 264)	2,4	1 231	2,3	13
/	/	/	/	/	/	/	/	/	0,4	/	(0,3)	14
/	(0,8)	/	/	/	/	(580)	(1,0)	/	0,8	/	(1,0)	15
408	0,8	478	0,9	391	0,7	458	0,8	405	0,8	442	0,8	16
(380)	(0,8)	/	/	/	/	(493)	(0,8)	(201)	0,4	(347)	(0,6)	17
9 503	19,5	10 675	20,3	/	(19,3)	12 202	20,1	(11 291)	21,6	10 963	20,4	18
8 160	16,8	8 852	16,8	/	(16,4)	9 717	16,0	(7 511)	14,4	8 621	16,0	19
6 655	13,7	6 997	13,3	/	(13,3)	7 928	13,1	(6 743)	12,9	7 079	13,2	20
3 520	7,2	3 678	7,0	/	(7,1)	4 180	6,9	(3 544)	6,8	3 730	6,9	21
/	/	/	/	/	/	(150)	(0,2)	/	0,2	(92)	(0,2)	22
550	1,1	587	1,1	/	1,1	668	1,1	(546)	1,0	590	1,1	23
2 436	5,0	2 547	4,8	/	(4,8)	2 840	4,7	(2 480)	4,7	2 570	4,8	24
110	0,2	(146)	(0,3)	/	(0,3)	(193)	(0,3)	(134)	0,3	(149)	0,3	25
37	0,1	39	0,1	/	0,1	46	0,1	(39)	0,1	40	0,1	26
/	/	/	/	-	-	(0)	(0,0)	-	-	/	/	27
/	/	/	/	/	/	/	/	/	1,5	/	/	28
/	/	/	/	/	/	/	/	/	0,6	/	/	29
/	/	/	/	/	/	(104)	(0,2)	/	0,7	/	/	30
/	/	/	/	/	/	/	/	/	0,1	/	/	31
/	/	/	/	/	/	(144)	(0,2)	/	(0,0)	/	/	32
/	/	/	/	-	-	-	-	/	0,0	(5)	(0,0)	33
/	/	/	/	/	/	/	/	/	0,1	/	(0,1)	34
(1 255)	(2,6)	1 722	3,3	/	/	2 378	3,9	/	7,1	(2 258)	4,2	35
948	1,9	(1 157)	2,2	/	/	1 336	2,2	(1 742)	3,3	(1 282)	2,4	36
907	1,9	(1 115)	(2,1)	/	/	1 289	2,1	(1 707)	3,3	(1 241)	2,3	37
41	0,1	42	0,1	/	(0,1)	48	0,1	(36)	0,1	41	0,1	38
-	-	-	-	-	-	-	-	-	-	-	-	39
/	/	/	/	/	/	(1 025)	(1,7)	/	3,8	(955)	1,8	40
/	/	/	/	/	/	(647)	1,1	/	3,1	(726)	1,4	41
/	/	/	/	/	/	/	/	/	0,6	(229)	(0,4)	42
/	/	/	/	/	/	(17)	(0,0)	/	0,0	/	/	43
(88)	(0,2)	/	/	/	/	(107)	(0,2)	(52)	0,1	/	(0,2)	44
/	/	/	/	/	/	(325)	(0,5)	/	0,3	/	(0,5)	45
/	/	/	/	/	/	/	/	/	0,1	(64)	(0,1)	46
(12)	(0,0)	25	0,0	26	/	27	0,0	(28)	0,1	26	0,0	47
(278)	(0,6)	/	/	/	/	(332)	(0,5)	/	0,7	(371)	(0,7)	48
9 708	19,9	11 029	21,0	/	(20,1)	12 615	20,8	(11 567)	22,1	11 323	21,1	49
7 702	15,8	8 281	15,7	/	(15,2)	9 399	15,5	(8 564)	16,4	8 471	15,8	50
19 575	40,2	22 562	42,9	/	/	27 766	45,8	(22 620)	43,2	(23 884)	44,4	51
8 800	18,1	9 419	17,9	/	(17,1)	10 648	17,6	(9 777)	18,7	9 617	17,9	52
46 999	96,5	50 692	96,3	/	97,4	58 617	96,6	(51 232)	98,0	52 132	97,0	53
29,12		31,66		/		37,79		(32,24)		32,53		54
28,02		30,45		/		36,51		(30,97)		31,37		55

Entgelt für die geleistete Arbeitszeit (Bruttolohn/Bruttogehalt abzüglich Sonderzahlungen, vermögenswirksame Leistungen, Vergütung geleistet werden.- 4) Unbare individuelle Leistungen, Aktienoptionsprogramme, Belegschaftsaktien, Belegschaftseinrichtungen.- träger oder Bildung von Rückstellungen, um ihren Arbeitnehmern Anspruch auf Sozialleistungen zu sichern.- 7) Arbeitgeberbeiträge nehmer, d. h. ohne Zwischenschaltung eines Versicherungsträgers und ohne Rückstellungen zu bilden.- 9) Beiträge zum U2-Verfahren Schwerbehindertenrecht (Teil 2 SGB IX).- 12) Arbeitskosten insg. abzüglich Bruttolöhne und -gehälter (D.11). Entspricht den Lohn- und Gehaltsfortzahlung, unterstellte Sozialbeiträge zur Alters- und Gesundheitsvorsorge von Beamten, Sozialbeiträge der die geleistete Arbeitszeit.- 15) Gesetzliche Arbeitgeberbeiträge zur Sozialversicherung, Vergütung gesetzlicher Feiertage, Lohnsumme oder die Beschäftigtenzahl.-

Lfd.Nr.	Schlüssel 1)	Kostenart	10 und mehr	
			EUR	%
1		B r u t t o a r b e i t s k o s t e n i n s g e s a m t	41 565	100,0
2	D	Nettoarbeitskosten (Bruttoarbeitskosten abzüglich Lohnsubventionen)	41 484	99,8
3	D.5	Lohnsubventionen (dem Arbeitgeber erstattete Lohn- und Gehaltszahlungen)	(81)	(0,2)
4	D.1	Arbeitnehmerentgelt	41 240	99,2
5	D.11	Bruttolöhne und -gehälter	33 339	80,2
6	D.111	Bruttolöhne und -gehälter (ohne Auszubildende)	33 078	79,6
7	D.11111	Entgelt für die geleistete Arbeitszeit 2)	25 249	60,7
8	D.11112	Sonderzahlungen insgesamt 3)	3 154	7,6
9		dar.: von persönlichen Leistungen und vom Unternehmenserfolg abhängig	(1 476)	(3,6)
10	D.1112	Leistungen zur Vermögensbildung der Arbeitnehmer	67	0,2
11	D.1113	Vergütung für nicht gearbeitete Tage	4 220	10,2
12		Urlaubsvergütung	3 080	7,4
13		Vergütung gesetzlicher Feiertage	1 032	2,5
14		Vergütung sonstiger betrieblicher oder tariflicher arbeitsfreier Tage	(107)	(0,3)
15	D.1114	Sachleistungen 4)	389	0,9
16		dar.: unbare individuelle Leistungen 5)	318	0,8
17	D.112	Bruttolöhne und -gehälter der Auszubildenden	261	0,6
18	D.12	Sozialbeiträge der Arbeitgeber	7 901	19,0
19	D.121	Tatsächliche Sozialbeiträge der Arbeitgeber (ohne Auszubildende) 6)	6 688	16,1
20	D.1211	Gesetzliche Arbeitgeberbeiträge zur Sozialversicherung	5 887	14,2
21		Rentenversicherungsbeiträge	2 962	7,1
22		dar.: Aufstockungsbeiträge zur Rentenversicherung im Rahmen der Altersteilzeit	21	0,1
23		Arbeitslosenversicherungsbeiträge	462	1,1
24		Kranken- und Pflegeversicherungsbeiträge	2 113	5,1
25		Beiträge zur Berufsgenossenschaft	316	0,8
26		Umlage für das Insolvenzgeld	32	0,1
27		Sonstige gesetzliche Aufwendungen 7)	/	/
28	D.1212	Aufwendungen für die betriebliche Altersversorgung ohne Entgeltumwandlung	801	1,9
29		Aufwendungen für betriebliche Ruhegeldzusagen	(599)	1,4
30		Zuwendungen an Pensionskassen	86	0,2
31		Zuwendungen an Unterstützungskassen	(33)	(0,1)
32		Beiträge zur Direktversicherung	(51)	0,1
33		Beiträge an Pensionsfonds	(5)	(0,0)
34		Beiträge an den Pensions-Sicherungs-Verein VVaG	(27)	(0,1)
35	D.122	Unterstellte Sozialbeiträge der Arbeitgeber (ohne Auszubildende) 8)	1 153	2,8
36	D.1221	Lohn- und Gehaltsfortzahlung	911	2,2
37		Lohn- und Gehaltsfortzahlung im Krankheitsfall	877	2,1
38		Arbeitgeberzuschüsse zum Mutterschaftsgeld 9)	34	0,1
39	D.1222	Unterstellte Sozialbeiträge zur Alters- und Gesundheitsvorsorge von Beamten	-	-
40	D.1223	Zahlungen an aus dem Unternehmen ausscheidende Arbeitnehmer	(232)	(0,6)
41		Entlassungsentschädigungen	(182)	(0,4)
42		Aufstockungsbeiträge zu Lohn und Gehalt im Rahmen der Altersteilzeit	50	0,1
43	D.1224	Sonstige freiwillige Sozialleistungen der Arbeitgeber	/	/
44	D.123	Sozialbeiträge der Arbeitgeber für Auszubildende	60	0,1
45	D.2	Kosten für die berufliche Aus- und Weiterbildung	180	0,4
46	D.3	Sonstige Aufwendungen 10)	86	0,2
47	D.4	Steuern auf die Lohnsumme oder Beschäftigtenzahl 11)	59	0,1
48		Nachrichtlich:		
49		Entgeltumwandlung der Arbeitnehmer für betriebliche Altersversorgung	234	0,6
50		Lohnnebenkosten 12)	8 227	19,8
51		dar.: gesetzliche Lohnnebenkosten 13)	6 917	16,6
52		Personalnebenkosten insgesamt 14)	16 316	39,3
53		dar.: gesetzliche Personalnebenkosten 15)	7 889	19,0
54		Bruttoarbeitskosten je Vollzeiteinheit einschließlich Auszubildende	40 518	97,5
55		Bruttoarbeitskosten je geleistete Stunde der Beschäftigten (ohne Auszubildende)	24,81	
		Nettoarbeitskosten je geleistete Stunde der Beschäftigten (einschl. Auszubildende)	24,13	

1) Harmonisierter Schlüssel der statistischen Ämter der Europäischen Union nach Verordnung (EG) 1737/2005.- 2) Laufend gezahltes für nicht gearbeitete Tage, Sachleistungen).- 3) Zahlungen, die im Allgemeinen nicht laufend mit jeder Lohn- und Gehaltszahlung 5) Naturalleistungen, Firmenwagen, Personalrabatte, Job-Tickets und Zinssparnisse.- 6) Zahlungen der Arbeitgeber an Versicherungs zur Winterbeschäftigungs-Umlage nach Winterbeschäftigungs-Verordnung.- 8) Sozialleistungen der Arbeitgeber direkt an ihre Arbeit nach Aufwendungsausgleichsgesetz.- 10) Anwerbungskosten, vom Arbeitgeber gestellte Berufskleidung.- 11) Ausgleichsabgabe nach "indirekten Kosten" der Internationalen Arbeitsorganisation (ILO).- 13) Gesetzliche Arbeitgeberbeiträge zur Sozialversicherung, Arbeitgeber für Auszubildende, Steuern auf die Lohnsumme oder die Beschäftigtenzahl.- 14) Arbeitskosten insg. abzüglich Entgelt für Lohn- und Gehaltsfortzahlung, unterstellte Sozialbeiträge zur Alters- und Gesundheitsvorsorge von Beamten, Steuern auf die

Wirtschaftszweigen und Unternehmensgrößenklassen

und Berlin

dienstleister

Arbeitskosten je Vollzeiteinheit in Unternehmen mit ... Arbeitnehmern												Lfd. Nr.
davon mit ... bis ... Arbeitnehmern										50 und mehr		
10 - 49		50 - 249		250 - 499		500 - 999		1000 und mehr				
EUR	%	EUR	%	EUR	%	EUR	%	EUR	%	EUR	%	
47 118	100,0	40 238	100,0	39 795	100,0	39 119	100,0	40 777	100,0	40 257	100,0	1
46 949	99,6	40 175	99,8	39 761	99,9	39 059	99,8	40 710	99,8	40 197	99,9	2
(169)	(0,4)	/	/	/	/	/	/	/	/	/	/	3
46 893	99,5	39 935	99,2	39 481	99,2	38 693	98,9	40 398	99,1	39 908	99,1	4
38 692	82,1	32 412	80,6	31 913	80,2	31 193	79,7	32 097	78,7	32 077	79,7	5
38 236	81,1	32 187	80,0	31 717	79,7	30 990	79,2	31 881	78,2	31 863	79,1	6
29 716	63,1	25 020	62,2	24 029	60,4	23 543	60,2	23 697	58,1	24 197	60,1	7
(2 978)	(6,3)	(2 608)	6,5	(3 030)	7,6	(3 113)	8,0	/	(9,4)	3 195	7,9	8
/	/	(1 241)	(3,1)	(1 466)	(3,7)	(1 247)	(3,2)	/	/	/	(3,6)	9
(101)	(0,2)	(65)	0,2	(58)	(0,1)	(49)	0,1	56	0,1	59	0,1	10
4 964	10,5	4 153	10,3	4 008	10,1	3 923	10,0	3 994	9,8	4 044	10,0	11
3 681	7,8	3 030	7,5	2 933	7,4	2 869	7,3	2 877	7,1	2 939	7,3	12
1 212	2,6	1 024	2,5	971	2,4	960	2,5	974	2,4	990	2,5	13
/	/	(99)	(0,2)	/	/	(94)	(0,2)	/	/	(116)	(0,3)	14
(478)	(1,0)	(341)	(0,8)	/	/	(362)	(0,9)	(320)	0,8	368	0,9	15
459	1,0	293	0,7	391	1,0	304	0,8	236	0,6	285	0,7	16
(456)	(1,0)	(225)	(0,6)	(196)	(0,5)	(203)	0,5	(215)	0,5	215	0,5	17
8 201	17,4	7 524	18,7	7 568	19,0	7 500	19,2	8 301	20,4	7 831	19,5	18
7 048	15,0	6 358	15,8	6 315	15,9	6 337	16,2	7 006	17,2	6 603	16,4	19
6 604	14,0	5 790	14,4	5 718	14,4	5 493	14,0	5 722	14,0	5 718	14,2	20
3 367	7,1	2 913	7,2	2 861	7,2	2 751	7,0	2 862	7,0	2 867	7,1	21
/	/	(14)	(0,0)	(21)	(0,1)	(28)	(0,1)	(35)	0,1	25	0,1	22
533	1,1	451	1,1	439	1,1	427	1,1	447	1,1	445	1,1	23
2 419	5,1	2 084	5,2	2 072	5,2	1 971	5,0	2 013	4,9	2 041	5,1	24
241	0,5	308	0,8	316	0,8	313	0,8	369	0,9	334	0,8	25
37	0,1	31	0,1	30	0,1	30	0,1	31	0,1	31	0,1	26
/	/	/	/	/	/	(0)	0,0	(0)	0,0	/	/	27
/	(0,9)	/	/	/	/	/	/	(1 285)	3,2	885	2,2	28
/	/	/	/	/	/	/	/	(1 088)	2,7	(692)	1,7	29
/	/	/	/	/	/	(154)	(0,4)	(116)	0,3	94	0,2	30
/	/	/	/	/	/	/	(0,3)	(12)	(0,0)	(32)	(0,1)	31
(127)	(0,3)	(54)	(0,1)	(31)	(0,1)	(18)	(0,0)	(19)	0,0	(33)	(0,1)	32
/	/	/	/	/	/	(0)	(0,0)	(12)	0,0	5	0,0	33
/	/	/	/	(0,1)	(0,1)	(29)	(0,1)	(37)	0,1	(30)	(0,1)	34
1 048	2,2	1 116	2,8	1 209	3,0	1 117	2,9	1 245	3,1	1 178	2,9	35
895	1,9	882	2,2	865	2,2	900	2,3	965	2,4	914	2,3	36
853	1,8	849	2,1	833	2,1	869	2,2	934	2,3	883	2,2	37
41	0,1	33	0,1	31	0,1	31	0,1	31	0,1	32	0,1	38
-	-	-	-	-	-	-	-	-	-	-	-	39
/	/	/	/	/	/	(207)	(0,5)	(262)	0,6	(251)	(0,6)	40
/	/	/	/	/	/	(153)	(0,4)	(171)	0,4	(192)	(0,5)	41
/	/	/	/	(52)	(0,1)	(54)	(0,1)	(91)	0,2	59	0,1	42
/	/	/	/	/	/	/	/	(17)	(0,0)	/	/	43
(106)	(0,2)	(50)	(0,1)	(44)	(0,1)	(46)	0,1	(50)	0,1	49	0,1	44
(155)	(0,3)	/	(0,4)	(134)	(0,3)	(233)	(0,6)	(218)	0,5	186	0,5	45
/	/	(83)	(0,2)	/	/	(129)	0,3	93	0,2	97	0,2	46
30	(0,1)	65	0,2	62	0,2	63	(0,2)	68	(0,2)	66	0,2	47
(345)	0,7	232	0,6	(235)	(0,6)	(168)	0,4	(187)	0,5	207	0,5	48
8 426	17,9	7 826	19,4	7 882	19,8	7 926	20,3	8 680	21,3	8 179	20,3	49
7 635	16,2	6 788	16,9	6 689	16,8	6 502	16,6	6 805	16,7	6 747	16,8	50
17 402	36,9	15 218	37,8	15 766	39,6	15 576	39,8	17 080	41,9	16 060	39,9	51
8 742	18,6	7 761	19,3	7 616	19,1	7 416	19,0	7 729	19,0	7 688	19,1	52
44 943	95,4	39 375	97,9	39 014	98,0	38 409	98,2	39 977	98,0	39 448	98,0	53
27,50		23,92		23,51		23,10		24,93		24,15		54
26,12		23,37		23,03		22,65		24,40		23,63		55

Entgelt für die geleistete Arbeitszeit (Bruttolohn/Bruttogehalt abzüglich Sonderzahlungen, vermögenswirksame Leistungen, Vergütung geleistet werden.- 4) Unbare individuelle Leistungen, Aktienoptionsprogramme, Belegschaftsaktien, Belegschaftseinrichtungen.- träger oder Bildung von Rückstellungen, um ihren Arbeitnehmern Anspruch auf Sozialleistungen zu sichern.- 7) Arbeitgeberbeiträge nehmer, d. h. ohne Zwischenschaltung eines Versicherungsträgers und ohne Rückstellungen zu bilden.- 9) Beiträge zum U2-Verfahren Schwerbehindertenrecht (Teil 2 SGB IX).- 12) Arbeitskosten insg. abzüglich Bruttolöhne und -gehälter (D.11). Entspricht den Lohn- und Gehaltsfortzahlung, unterstellte Sozialbeiträge zur Alters- und Gesundheitsvorsorge von Beamten, Sozialbeiträge der die geleistete Arbeitszeit.- 15) Gesetzliche Arbeitgeberbeiträge zur Sozialversicherung, Vergütung gesetzlicher Feiertage, Lohnsumme oder die Beschäftigtenzahl.-

Lfd.Nr.	Schlüssel 1)	Kostenart	10 und mehr	
			EUR	%
1		Bruttoarbeitskosten insgesamt	62 857	100,0
2	D	Nettoarbeitskosten (Bruttoarbeitskosten abzüglich Lohnsubventionen)	62 750	99,8
3	D.5	Lohnsubventionen (dem Arbeitgeber erstattete Lohn- und Gehaltszahlungen)	(106)	(0,2)
4	D.1	Arbeitnehmerentgelt	62 311	99,1
5	D.11	Bruttolöhne und -gehälter	50 823	80,9
6	D.111	Bruttolöhne und -gehälter (ohne Auszubildende)	50 377	80,1
7	D.11111	Entgelt für die geleistete Arbeitszeit 2)	36 845	58,6
8	D.11112	Sonderzahlungen insgesamt 3)	6 362	10,1
9		dar.: von persönlichen Leistungen und vom Unternehmenserfolg abhängig	(3 146)	(5,0)
10	D.1112	Leistungen zur Vermögensbildung der Arbeitnehmer	113	0,2
11	D.1113	Vergütung für nicht gearbeitete Tage	6 359	10,1
12		Urlaubsvergütung	4 702	7,5
13		Vergütung gesetzlicher Feiertage	1 517	2,4
14		Vergütung sonstiger betrieblicher oder tariflicher arbeitsfreier Tage	139	0,2
15	D.1114	Sachleistungen 4)	697	1,1
16		dar.: unbare individuelle Leistungen 5)	545	0,9
17	D.112	Bruttolöhne und -gehälter der Auszubildenden	446	0,7
18	D.12	Sozialbeiträge der Arbeitgeber	11 487	18,3
19	D.121	Tatsächliche Sozialbeiträge der Arbeitgeber (ohne Auszubildende) 6)	9 756	15,5
20	D.1211	Gesetzliche Arbeitgeberbeiträge zur Sozialversicherung	8 017	12,8
21		Rentenversicherungsbeiträge	4 221	6,7
22		dar.: Aufstockungsbeiträge zur Rentenversicherung im Rahmen der Altersteilzeit	41	0,1
23		Arbeitslosenversicherungsbeiträge	680	1,1
24		Kranken- und Pflegeversicherungsbeiträge	2 792	4,4
25		Beiträge zur Berufsgenossenschaft	275	0,4
26		Umlage für das Insolvenzgeld	48	0,1
27		Sonstige gesetzliche Aufwendungen 7)	/	/
28	D.1212	Aufwendungen für die betriebliche Altersversorgung ohne Entgeltumwandlung	1 739	2,8
29		Aufwendungen für betriebliche Ruhegeldzusagen	(1 348)	(2,1)
30		Zuwendungen an Pensionskassen	177	0,3
31		Zuwendungen an Unterstützungskassen	/	/
32		Beiträge zur Direktversicherung	(99)	(0,2)
33		Beiträge an Pensionsfonds	(7)	(0,0)
34		Beiträge an den Pensions-Sicherungs-Verein VVaG	(60)	(0,1)
35	D.122	Unterstellte Sozialbeiträge der Arbeitgeber (ohne Auszubildende) 8)	1 631	2,6
36	D.1221	Lohn- und Gehaltsfortzahlung	1 179	1,9
37		Lohn- und Gehaltsfortzahlung im Krankheitsfall	1 129	1,8
38		Arbeitgeberzuschüsse zum Mutterschaftsgeld 9)	50	0,1
39	D.1222	Unterstellte Sozialbeiträge zur Alters- und Gesundheitsvorsorge von Beamten	-	-
40	D.1223	Zahlungen an aus dem Unternehmen ausscheidende Arbeitnehmer	(427)	(0,7)
41		Entlassungsschädigungen	(322)	(0,5)
42		Aufstockungsbeträge zu Lohn und Gehalt im Rahmen der Altersteilzeit	(105)	(0,2)
43	D.1224	Sonstige freiwillige Sozialleistungen der Arbeitgeber	/	/
44	D.123	Sozialbeiträge der Arbeitgeber für Auszubildende	101	0,2
45	D.2	Kosten für die berufliche Aus- und Weiterbildung	380	0,6
46	D.3	Sonstige Aufwendungen 10)	127	0,2
47	D.4	Steuern auf die Lohnsumme oder Beschäftigtenzahl 11)	40	0,1
48		Nachrichtlich:		
49		Entgeltumwandlung der Arbeitnehmer für betriebliche Altersversorgung	471	0,8
50		Lohnnebenkosten 12)	12 034	19,1
51		dar.: gesetzliche Lohnnebenkosten 13)	9 337	14,9
52		Personalnebenkosten insgesamt 14)	26 012	41,4
53		dar.: gesetzliche Personalnebenkosten 15)	10 752	17,1
54		Bruttoarbeitskosten je Vollzeiteinheit einschließlich Auszubildende	60 241	95,8
55		Bruttoarbeitskosten je geleistete Stunde der Beschäftigten (ohne Auszubildende)	37,09	
		Nettoarbeitskosten je geleistete Stunde der Beschäftigten (einschl. Auszubildende)	35,49	

1) Harmonisierter Schlüssel der statistischen Ämter der Europäischen Union nach Verordnung (EG) 1737/2005.- 2) Laufend gezahltes für nicht gearbeitete Tage, Sachleistungen).- 3) Zahlungen, die im Allgemeinen nicht laufend mit jeder Lohn- und Gehaltszahlung 5) Naturalleistungen, Firmenwagen, Personalrabatte, Job-Tickets und Zinssparnisse.- 6) Zahlungen der Arbeitgeber an Versicherungen zur Winterbeschäftigungs-Umlage nach Winterbeschäftigungs-Verordnung.- 8) Sozialleistungen der Arbeitgeber direkt an ihre Arbeit nach Aufwendungsausgleichsgesetz.- 10) Anwerbskosten, vom Arbeitgeber gestellte Berufskleidung.- 11) Ausgleichsabgabe nach "indirekten Kosten" der Internationalen Arbeitsorganisation (ILO).- 13) Gesetzliche Arbeitgeberbeiträge zur Sozialversicherung, Arbeitgeber für Auszubildende, Steuern auf die Lohnsumme oder die Beschäftigtenzahl.- 14) Arbeitskosten insg. abzüglich Entgelt für Lohn- und Gehaltsfortzahlung, unterstellte Sozialbeiträge zur Alters- und Gesundheitsvorsorge von Beamten, Steuern auf die

Wirtschaftszweigen und Unternehmensgrößenklassen

und Berlin

schaftlichen und technischen Dienstleistungen

Arbeitskosten je Vollzeiteinheit in Unternehmen mit ... Arbeitnehmern												Lfd. Nr.
davon mit ... bis ... Arbeitnehmern										50 und mehr		
10 - 49		50 - 249		250 - 499		500 - 999		1000 und mehr				
EUR	%	EUR	%	EUR	%	EUR	%	EUR	%	EUR	%	
52 806	100,0	61 843	100,0	68 972	100,0	66 282	100,0	75 183	100,0	67 959	100,0	1
52 628	99,7	61 814	100,0	68 927	99,9	66 266	100,0	75 040	99,8	67 889	99,9	2
(178)	(0,3)	/	/	/	/	(15)	(0,0)	/	/	/	/	3
52 538	99,5	61 329	99,2	68 450	99,2	65 322	98,6	74 323	98,9	67 271	99,0	4
43 580	82,5	50 336	81,4	55 998	81,2	53 236	80,3	59 179	78,7	54 500	80,2	5
43 081	81,6	49 915	80,7	55 618	80,6	52 755	79,6	58 766	78,2	54 080	79,6	6
33 073	62,6	36 966	59,8	39 663	57,5	38 093	57,5	40 726	54,2	38 760	57,0	7
(3 746)	(7,1)	(5 668)	9,2	(7 665)	11,1	(7 274)	11,0	/	(13,5)	(7 690)	11,3	8
/	/	(2 751)	(4,4)	/	(5,8)	(3 125)	(4,7)	/	/	/	/	9
(115)	(0,2)	(117)	(0,2)	(109)	(0,2)	(107)	(0,2)	111	0,1	112	0,2	10
5 577	10,6	6 462	10,4	6 860	9,9	6 653	10,0	7 089	9,4	6 756	9,9	11
4 152	7,9	4 800	7,8	5 100	7,4	4 903	7,4	5 176	6,9	4 982	7,3	12
1 353	2,6	1 528	2,5	(1 630)	2,4	1 590	2,4	1 676	2,2	1 600	2,4	13
/	/	/	/	(129)	(0,2)	(159)	(0,2)	238	(0,3)	174	0,3	14
(570)	(1,1)	(701)	(1,1)	/	/	(627)	(0,9)	682	0,9	(762)	1,1	15
543	1,0	583	0,9	732	1,1	557	0,8	436	0,6	546	0,8	16
(499)	(0,9)	(421)	(0,7)	(380)	/	(481)	(0,7)	413	0,5	420	0,6	17
8 958	17,0	10 993	17,8	(12 452)	18,1	12 086	18,2	15 143	20,1	12 771	18,8	18
7 712	14,6	9 240	14,9	10 186	14,8	10 171	15,3	12 985	17,3	10 793	15,9	19
7 195	13,6	7 903	12,8	8 588	12,5	8 103	12,2	9 095	12,1	8 434	12,4	20
3 728	7,1	4 177	6,8	4 506	6,5	4 351	6,6	4 838	6,4	4 472	6,6	21
/	/	(32)	(0,1)	(46)	(0,1)	(73)	(0,1)	89	(0,1)	59	0,1	22
594	1,1	678	1,1	733	1,1	701	1,1	781	1,0	724	1,1	23
2 630	5,0	2 749	4,4	2 998	4,3	2 706	4,1	3 028	4,0	2 874	4,2	24
201	0,4	252	0,4	299	0,4	294	0,4	393	0,5	313	0,5	25
41	0,1	48	0,1	52	0,1	50	0,1	56	0,1	51	0,1	26
/	/	/	/	/	/	(0)	(0,0)	0	0,0	/	/	27
/	/	/	/	/	/	/	/	3 890	5,2	2 359	3,5	28
/	/	/	/	/	/	/	/	3 308	4,4	(1 908)	(2,8)	29
/	/	/	/	/	/	(378)	(0,6)	371	0,5	235	0,3	30
/	/	/	/	/	/	/	/	34	(0,0)	/	/	31
(150)	(0,3)	/	/	(72)	(0,1)	/	/	53	0,1	(72)	(0,1)	32
/	/	/	/	/	/	(0)	(0,0)	21	0,0	8	0,0	33
/	/	/	/	/	/	(87)	(0,1)	103	0,1	/	(0,1)	34
(1 130)	(2,1)	(1 660)	2,7	(2 182)	(3,2)	1 808	2,7	2 066	2,7	1 885	2,8	35
940	1,8	1 177	1,9	1 269	1,8	1 277	1,9	1 460	1,9	1 300	1,9	36
893	1,7	1 126	1,8	(1 216)	1,8	1 225	1,8	1 408	1,9	1 248	1,8	37
47	0,1	51	0,1	53	0,1	52	0,1	53	0,1	52	0,1	38
-	-	-	-	-	-	-	-	-	-	-	-	39
/	/	/	/	/	/	(501)	(0,8)	551	0,7	(548)	(0,8)	40
/	/	/	/	/	/	(356)	(0,5)	298	0,4	(399)	(0,6)	41
/	/	/	/	/	(0,2)	(145)	(0,2)	253	(0,3)	149	0,2	42
/	/	/	/	/	/	/	/	(54)	(0,1)	/	/	43
(116)	(0,2)	(93)	(0,2)	(84)	/	(107)	(0,2)	93	0,1	94	0,1	44
(204)	(0,4)	/	/	(291)	(0,4)	(639)	1,0	625	0,8	469	0,7	45
/	/	/	/	/	/	(275)	(0,4)	192	0,3	172	0,3	46
(26)	(0,0)	49	0,1	51	(0,1)	46	0,1	44	0,1	47	0,1	47
(420)	(0,8)	486	0,8	(572)	(0,8)	(398)	(0,6)	516	0,7	497	0,7	48
9 226	17,5	11 507	18,6	(12 973)	18,8	13 046	19,7	16 004	21,3	13 459	19,8	49
8 276	15,7	9 223	14,9	9 992	14,5	9 534	14,4	10 692	14,2	9 875	14,5	50
19 733	37,4	24 877	40,2	(29 309)	42,5	28 188	42,5	34 457	45,8	29 199	43,0	51
9 514	18,0	10 657	17,2	11 539	16,7	11 017	16,6	12 275	16,3	11 381	16,7	52
50 144	95,0	59 430	96,1	66 776	96,8	63 747	96,2	72 454	96,4	65 438	96,3	53
30,64		36,44		40,90		39,11		45,45		40,45		54
28,99		35,00		(39,58)		37,62		43,75		38,92		55

Entgelt für die geleistete Arbeitszeit (Bruttolohn/Bruttogehalt abzüglich Sonderzahlungen, vermögenswirksame Leistungen, Vergütung geleistet werden.- 4) Unbare individuelle Leistungen, Aktienoptionsprogramme, Belegschaftsaktien, Belegschaftseinrichtungen.- träger oder Bildung von Rückstellungen, um ihren Arbeitnehmern Anspruch auf Sozialleistungen zu sichern.- 7) Arbeitgeberbeiträge nehmer, d. h. ohne Zwischenschaltung eines Versicherungsträgers und ohne Rückstellungen zu bilden.- 9) Beiträge zum U2-Verfahren Schwerbehindertenrecht (Teil 2 SGB IX).- 12) Arbeitskosten insg. abzüglich Bruttolöhne und -gehälter (D.11). Entspricht den Lohn- und Gehaltsfortzahlung, unterstellte Sozialbeiträge zur Alters- und Gesundheitsvorsorge von Beamten, Sozialbeiträge der die geleistete Arbeitszeit.- 15) Gesetzliche Arbeitgeberbeiträge zur Sozialversicherung, Vergütung gesetzlicher Feiertage, Lohnsumme oder die Beschäftigtenzahl.-

Lfd.Nr.	Schlüssel 1)	Kostenart	10 und mehr	
			EUR	%
1		Bruttoarbeitskosten insgesamt	57 446	100,0
2	D	Nettoarbeitskosten (Bruttoarbeitskosten abzüglich Lohnsubventionen)	57 321	99,8
3	D.5	Lohnsubventionen (dem Arbeitgeber erstattete Lohn- und Gehaltszahlungen)	/	/
4	D.1	Arbeitnehmerentgelt	56 841	98,9
5	D.11	Bruttolöhne und -gehälter	46 439	80,8
6	D.111	Bruttolöhne und -gehälter (ohne Auszubildende)	45 803	79,7
7	D.11111	Entgelt für die geleistete Arbeitszeit 2)	33 749	58,7
8	D.11112	Sonderzahlungen insgesamt 3)	5 763	10,0
9		dar.: von persönlichen Leistungen und vom Unternehmenserfolg abhängig	(2 648)	(4,6)
10	D.1112	Leistungen zur Vermögensbildung der Arbeitnehmer	(109)	(0,2)
11	D.1113	Vergütung für nicht gearbeitete Tage	5 815	10,1
12		Urlaubsvergütung	4 279	7,4
13		Vergütung gesetzlicher Feiertage	1 380	2,4
14		Vergütung sonstiger betrieblicher oder tariflicher arbeitsfreier Tage	(156)	(0,3)
15	D.1114	Sachleistungen 4)	(367)	(0,6)
16		dar.: unbare individuelle Leistungen 5)	298	0,5
17	D.112	Bruttolöhne und -gehälter der Auszubildenden	(637)	(1,1)
18	D.12	Sozialbeiträge der Arbeitgeber	10 402	18,1
19	D.121	Tatsächliche Sozialbeiträge der Arbeitgeber (ohne Auszubildende) 6)	9 015	15,7
20	D.1211	Gesetzliche Arbeitgeberbeiträge zur Sozialversicherung	7 598	13,2
21		Rentenversicherungsbeiträge	3 991	6,9
22		dar.: Aufstockungsbeiträge zur Rentenversicherung im Rahmen der Altersteilzeit	/	/
23		Arbeitslosenversicherungsbeiträge	643	1,1
24		Kranken- und Pflegeversicherungsbeiträge	2 765	4,8
25		Beiträge zur Berufsgenossenschaft	156	0,3
26		Umlage für das Insolvenzgeld	44	0,1
27		Sonstige gesetzliche Aufwendungen 7)	0	0,0
28	D.1212	Aufwendungen für die betriebliche Altersversorgung ohne Entgeltumwandlung	(1 416)	(2,5)
29		Aufwendungen für betriebliche Ruhegeldzusagen	(1 127)	(2,0)
30		Zuwendungen an Pensionskassen	/	/
31		Zuwendungen an Unterstützungskassen	/	/
32		Beiträge zur Direktversicherung	/	/
33		Beiträge an Pensionsfonds	/	/
34		Beiträge an den Pensions-Sicherungs-Verein VVaG	(24)	(0,0)
35	D.122	Unterstellte Sozialbeiträge der Arbeitgeber (ohne Auszubildende) 8)	1 240	2,2
36	D.1221	Lohn- und Gehaltsfortzahlung	1 061	1,8
37		Lohn- und Gehaltsfortzahlung im Krankheitsfall	1 012	1,8
38		Arbeitgeberzuschüsse zum Mutterschaftsgeld 9)	49	0,1
39	D.1222	Unterstellte Sozialbeiträge zur Alters- und Gesundheitsvorsorge von Beamten	-	-
40	D.1223	Zahlungen an aus dem Unternehmen ausscheidende Arbeitnehmer	/	/
41		Entlassungsentschädigungen	/	/
42		Aufstockungsbeiträge zu Lohn und Gehalt im Rahmen der Altersteilzeit	/	/
43	D.1224	Sonstige freiwillige Sozialleistungen der Arbeitgeber	/	/
44	D.123	Sozialbeiträge der Arbeitgeber für Auszubildende	(147)	(0,3)
45	D.2	Kosten für die berufliche Aus- und Weiterbildung	480	0,8
46	D.3	Sonstige Aufwendungen 10)	(80)	(0,1)
47	D.4	Steuern auf die Lohnsumme oder Beschäftigtenzahl 11)	45	0,1
48		Nachrichtlich:		
49		Entgeltumwandlung der Arbeitnehmer für betriebliche Altersversorgung	429	0,7
50		Lohnnebenkosten 12)	11 006	19,2
51		dar.: gesetzliche Lohnnebenkosten 13)	8 851	15,4
52		Personalnebenkosten insgesamt 14)	23 697	41,3
53		dar.: gesetzliche Personalnebenkosten 15)	10 084	17,6
54		Bruttoarbeitskosten je Vollzeiteinheit einschließlich Auszubildende	53 826	93,7
55		Bruttoarbeitskosten je geleistete Stunde der Beschäftigten (ohne Auszubildende)	33,87	
		Nettoarbeitskosten je geleistete Stunde der Beschäftigten (einschl. Auszubildende)	31,66	

1) Harmonisierter Schlüssel der statistischen Ämter der Europäischen Union nach Verordnung (EG) 1737/2005.- 2) Laufend gezahltes für nicht gearbeitete Tage, Sachleistungen).- 3) Zahlungen, die im Allgemeinen nicht laufend mit jeder Lohn- und Gehaltszahlung 5) Naturalleistungen, Firmenwagen, Personalrabatte, Job-Tickets und Zinssparnisse.- 6) Zahlungen der Arbeitgeber an Versicherungs zur Winterbeschäftigungs-Umlage nach Winterbeschäftigungs-Verordnung.- 8) Sozialleistungen der Arbeitgeber direkt an ihre Arbeit nach Aufwendungsausgleichsgesetz.- 10) Anwerbskosten, vom Arbeitgeber gestellte Berufskleidung.- 11) Ausgleichsabgabe nach "indirekten Kosten" der Internationalen Arbeitsorganisation (ILO).- 13) Gesetzliche Arbeitgeberbeiträge zur Sozialversicherung, Arbeitgeber für Auszubildende, Steuern auf die Lohnsumme oder die Beschäftigtenzahl.- 14) Arbeitskosten insg. abzüglich Entgelt für Lohn- und Gehaltsfortzahlung, unterstellte Sozialbeiträge zur Alters- und Gesundheitsvorsorge von Beamten, Steuern auf die

Wirtschaftszweigen und Unternehmensgrößenklassen

und Berlin

ratung, Wirtschaftsprüfung

Arbeitskosten je Vollzeiteinheit in Unternehmen mit ... Arbeitnehmern												Lfd. Nr.
davon mit ... bis ... Arbeitnehmern										50 und mehr		
10 - 49		50 - 249		250 - 499		500 - 999		1000 und mehr				
EUR	%	EUR	%	EUR	%	EUR	%	EUR	%	EUR	%	
43 024	100,0	56 082	100,0	(70 568)	100,0	75 945	100,0	108 069	100,0	75 698	100,0	1
42 821	99,5	56 036	99,9	(70 539)	100,0	75 934	100,0	108 066	100,0	75 672	100,0	2
/	/	/	/	/	/	/	/	3	0,0	/	/	3
42 709	99,3	55 676	99,3	(70 004)	99,2	74 775	98,5	106 142	98,2	74 727	98,7	4
35 012	81,4	46 009	82,0	(57 460)	81,4	(63 515)	83,6	84 045	77,8	60 902	80,5	5
34 177	79,4	45 534	81,2	(57 028)	80,8	(63 224)	83,2	83 768	77,5	60 516	79,9	6
26 929	62,6	34 697	61,9	/	60,0	(46 903)	61,8	51 911	48,0	42 379	56,0	7
(2 283)	(5,3)	/	(7,6)	/	9,8	(7 781)	(10,2)	21 921	20,3	10 168	13,4	8
/	/	/	/	/	/	/	/	10 966	10,1	(5 157)	(6,8)	9
(139)	/	/	/	/	/	(102)	(0,1)	24	0,0	(71)	(0,1)	10
4 609	10,7	(6 094)	10,9	7 337	(10,4)	(7 997)	10,5	8 928	8,3	7 341	9,7	11
3 411	7,9	(4 577)	8,2	5 435	(7,7)	(5 930)	7,8	6 300	5,8	5 377	7,1	12
1 114	2,6	1 417	2,5	(1 693)	2,4	(1 961)	2,6	2 063	1,9	1 716	2,3	13
/	/	/	/	/	/	(106)	(0,1)	565	0,5	(248)	(0,3)	14
/	/	/	/	/	/	/	/	984	0,9	(558)	(0,7)	15
212	0,5	379	0,7	295	0,4	432	0,6	489	0,5	407	0,5	16
(835)	(1,9)	/	/	/	/	(292)	/	276	0,3	(386)	(0,5)	17
7 697	17,9	9 668	17,2	/	17,8	11 260	14,8	22 098	20,4	13 825	18,3	18
6 561	15,3	(8 424)	15,0	(10 342)	14,7	9 083	12,0	20 150	18,6	12 119	16,0	19
6 317	14,7	7 414	13,2	(9 621)	13,6	8 443	11,1	12 202	11,3	9 220	12,2	20
3 270	7,6	3 892	6,9	(5 150)	7,3	4 561	6,0	6 516	6,0	4 903	6,5	21
/	/	/	/	/	/	/	/	53	0,0	/	/	22
512	1,2	636	1,1	(837)	1,2	741	1,0	1 098	1,0	809	1,1	23
2 397	5,6	2 683	4,8	/	4,8	2 837	3,7	4 203	3,9	3 230	4,3	24
105	0,2	160	0,3	(204)	0,3	244	0,3	307	0,3	220	0,3	25
33	0,1	44	0,1	(55)	0,1	(60)	0,1	78	0,1	57	0,1	26
-	-	-	-	-	-	-	-	0	0,0	(0)	(0,0)	27
/	/	/	/	/	/	/	/	7 948	7,4	(2 899)	(3,8)	28
/	/	/	/	/	/	/	/	7 669	7,1	(2 539)	(3,4)	29
/	/	/	/	/	/	/	/	7	0,0	/	/	30
/	/	/	/	/	/	/	/	120	0,1	/	/	31
/	/	/	/	/	/	/	/	22	0,0	/	/	32
/	/	/	/	-	-	-	-	-	-	/	/	33
/	/	/	/	/	/	/	(0,0)	131	0,1	(51)	(0,1)	34
938	2,2	/	/	/	(3,0)	(2 111)	2,8	1 901	1,8	(1 623)	2,1	35
904	2,1	/	(1,8)	(1 489)	(2,1)	(1 585)	(2,1)	1 414	1,3	(1 260)	1,7	36
860	2,0	/	(1,7)	(1 431)	(2,0)	(1 532)	(2,0)	1 352	1,3	(1 205)	1,6	37
44	0,1	51	0,1	58	(0,1)	52	0,1	61	0,1	55	0,1	38
-	-	-	-	-	-	-	-	-	-	-	-	39
/	/	/	/	/	/	(486)	(0,6)	477	0,4	/	/	40
/	/	/	/	/	/	(452)	(0,6)	226	0,2	/	/	41
/	/	/	/	/	/	/	/	251	0,2	/	/	42
/	/	/	/	/	/	/	/	11	0,0	/	/	43
(198)	(0,5)	/	/	/	/	(65)	/	47	0,0	(82)	(0,1)	44
/	/	/	/	/	/	(835)	(1,1)	1 530	1,4	737	1,0	45
/	/	/	/	/	/	/	/	325	0,3	(161)	(0,2)	46
/	/	76	0,1	76	(0,1)	(69)	0,1	71	0,1	73	0,1	47
(323)	(0,8)	/	/	/	/	/	/	892	0,8	564	0,7	48
8 012	18,6	10 073	18,0	/	18,6	12 429	16,4	24 024	22,2	14 796	19,5	49
7 441	17,3	8 582	15,3	(11 282)	16,0	10 162	13,4	13 733	12,7	10 636	14,1	50
16 094	37,4	21 385	38,1	(28 236)	40,0	29 041	38,2	56 157	52,0	33 319	44,0	51
8 357	19,4	9 892	17,6	(12 879)	18,3	12 057	15,9	15 749	14,6	12 270	16,2	52
39 366	91,5	53 777	95,9	(68 618)	97,2	74 017	97,5	104 971	97,1	73 158	96,6	53
25,21		33,35		(42,27)		(43,37)		65,32		44,99		54
22,95		31,96		(41,06)		(42,27)		63,44		43,47		55

Entgelt für die geleistete Arbeitszeit (Bruttolohn/Bruttogehalt abzüglich Sonderzahlungen, vermögenswirksame Leistungen, Vergütung geleistet werden.- 4) Unbare individuelle Leistungen, Aktienoptionsprogramme, Belegschaftsaktien, Belegschaftseinrichtungen.- träger oder Bildung von Rückstellungen, um ihren Arbeitnehmern Anspruch auf Sozialleistungen zu sichern.- 7) Arbeitgeberbeiträge nehmer, d. h. ohne Zwischenschaltung eines Versicherungsträgers und ohne Rückstellungen zu bilden.- 9) Beiträge zum U2-Verfahren Schwerbehindertenrecht (Teil 2 SGB IX).- 12) Arbeitskosten insg. abzüglich Bruttolöhne und -gehälter (D.11). Entspricht den Lohn- und Gehaltsfortzahlung, unterstellte Sozialbeiträge zur Alters- und Gesundheitsvorsorge von Beamten, Sozialbeiträge der die geleistete Arbeitszeit.- 15) Gesetzliche Arbeitgeberbeiträge zur Sozialversicherung, Vergütung gesetzlicher Feiertage, Lohnsumme oder die Beschäftigtenzahl.-

Lfd.Nr.	Schlüssel 1)	Kostenart	10 und mehr	
			EUR	%
1		Bruttoarbeitskosten insgesamt	77 698	100,0
2	D	Nettoarbeitskosten (Bruttoarbeitskosten abzüglich Lohnsubventionen)	77 555	99,8
3	D.5	Lohnsubventionen (dem Arbeitgeber erstattete Lohn- und Gehaltszahlungen)	/	/
4	D.1	Arbeitnehmerentgelt	76 883	99,0
5	D.11	Bruttolöhne und -gehälter	62 793	80,8
6	D.111	Bruttolöhne und -gehälter (ohne Auszubildende)	62 233	80,1
7	D.11111	Entgelt für die geleistete Arbeitszeit 2)	42 888	55,2
8	D.11112	Sonderzahlungen insgesamt 3)	(10 587)	(13,6)
9		dar.: von persönlichen Leistungen und vom Unternehmenserfolg abhängig	/	/
10	D.1112	Leistungen zur Vermögensbildung der Arbeitnehmer	118	(0,2)
11	D.1113	Vergütung für nicht gearbeitete Tage	7 411	9,5
12		Urlaubsvergütung	5 477	7,0
13		Vergütung gesetzlicher Feiertage	1 763	2,3
14		Vergütung sonstiger betrieblicher oder tariflicher arbeitsfreier Tage	(171)	(0,2)
15	D.1114	Sachleistungen 4)	(1 230)	(1,6)
16		dar.: unbare individuelle Leistungen 5)	946	1,2
17	D.112	Bruttolöhne und -gehälter der Auszubildenden	(559)	(0,7)
18	D.12	Sozialbeiträge der Arbeitgeber	14 090	18,1
19	D.121	Tatsächliche Sozialbeiträge der Arbeitgeber (ohne Auszubildende) 6)	11 702	15,1
20	D.1211	Gesetzliche Arbeitgeberbeiträge zur Sozialversicherung	8 829	11,4
21		Rentenversicherungsbeiträge	4 691	6,0
22		dar.: Aufstockungsbeiträge zur Rentenversicherung im Rahmen der Altersteilzeit	(55)	(0,1)
23		Arbeitslosenversicherungsbeiträge	763	1,0
24		Kranken- und Pflegeversicherungsbeiträge	2 993	3,9
25		Beiträge zur Berufsgenossenschaft	323	0,4
26		Umlage für das Insolvenzgeld	59	0,1
27		Sonstige gesetzliche Aufwendungen 7)	/	/
28	D.1212	Aufwendungen für die betriebliche Altersversorgung ohne Entgeltumwandlung	(2 873)	(3,7)
29		Aufwendungen für betriebliche Ruhegeldzusagen	(2 491)	(3,2)
30		Zuwendungen an Pensionskassen	(126)	(0,2)
31		Zuwendungen an Unterstützungskassen	/	/
32		Beiträge zur Direktversicherung	/	/
33		Beiträge an Pensionsfonds	(6)	(0,0)
34		Beiträge an den Pensions-Sicherungs-Verein VVaG	/	/
35	D.122	Unterstellte Sozialbeiträge der Arbeitgeber (ohne Auszubildende) 8)	2 259	2,9
36	D.1221	Lohn- und Gehaltsfortzahlung	1 388	1,8
37		Lohn- und Gehaltsfortzahlung im Krankheitsfall	1 331	1,7
38		Arbeitgeberzuschüsse zum Mutterschaftsgeld 9)	57	0,1
39	D.1222	Unterstellte Sozialbeiträge zur Alters- und Gesundheitsvorsorge von Beamten	-	-
40	D.1223	Zahlungen an aus dem Unternehmen ausscheidende Arbeitnehmer	/	/
41		Entlassungsentschädigungen	/	/
42		Aufstockungsbeiträge zu Lohn und Gehalt im Rahmen der Altersteilzeit	/	/
43	D.1224	Sonstige freiwillige Sozialleistungen der Arbeitgeber	/	/
44	D.123	Sozialbeiträge der Arbeitgeber für Auszubildende	(129)	(0,2)
45	D.2	Kosten für die berufliche Aus- und Weiterbildung	(553)	(0,7)
46	D.3	Sonstige Aufwendungen 10)	(228)	(0,3)
47	D.4	Steuern auf die Lohnsumme oder Beschäftigtenzahl 11)	34	0,0
48		Nachrichtlich:		
49		Entgeltumwandlung der Arbeitnehmer für betriebliche Altersversorgung	602	0,8
50		Lohnnebenkosten 12)	14 905	19,2
51		dar.: gesetzliche Lohnnebenkosten 13)	10 380	13,4
52		Personalnebenkosten insgesamt 14)	34 810	44,8
53		dar.: gesetzliche Personalnebenkosten 15)	12 014	15,5
54		Bruttoarbeitskosten je Vollzeiteinheit einschließlich Auszubildende	73 994	95,2
55		Bruttoarbeitskosten je geleistete Stunde der Beschäftigten (ohne Auszubildende)	46,37	
		Nettoarbeitskosten je geleistete Stunde der Beschäftigten (einschl. Auszubildende)	44,09	

1) Harmonisierter Schlüssel der statistischen Ämter der Europäischen Union nach Verordnung (EG) 1737/2005.- 2) Laufend gezahltes für nicht gearbeitete Tage, Sachleistungen).- 3) Zahlungen, die im Allgemeinen nicht laufend mit jeder Lohn- und Gehaltszahlung 5) Naturalleistungen, Firmenwagen, Personalrabatte, Job-Tickets und Zinssparnisse.- 6) Zahlungen der Arbeitgeber an Versicherungs zur Winterbeschäftigungs-Umlage nach Winterbeschäftigungs-Verordnung.- 8) Sozialleistungen der Arbeitgeber direkt an ihre Arbeit nach Aufwendungsausgleichsgesetz.- 10) Anwerbekosten, vom Arbeitgeber gestellte Berufskleidung.- 11) Ausgleichsabgabe nach "indirekten Kosten" der Internationalen Arbeitsorganisation (ILO).- 13) Gesetzliche Arbeitgeberbeiträge zur Sozialversicherung, Arbeitgeber für Auszubildende, Steuern auf die Lohnsumme oder die Beschäftigtenzahl.- 14) Arbeitskosten insg. abzüglich Entgelt für Lohn- und Gehaltsfortzahlung, unterstellte Sozialbeiträge zur Alters- und Gesundheitsvorsorge von Beamten, Steuern auf die

Arbeitskosten je Vollzeiteinheit in Unternehmen mit ... Arbeitnehmern												Lfd. Nr.
davon mit ... bis ... Arbeitnehmern										50 und mehr		
10 - 49		50 - 249		250 - 499		500 - 999		1000 und mehr				
EUR	%	EUR	%	EUR	%	EUR	%	EUR	%	EUR	%	
(71 970)	100,0	74 634	100,0	/	100,0	(73 488)	100,0	(86 287)	100,0	79 327	100,0	1
(71 868)	99,9	74 610	100,0	/	99,9	(73 477)	100,0	(85 902)	99,6	79 172	99,8	2
/	/	/	/	/	/	/	/	/	/	/	/	3
(71 547)	99,4	73 859	99,0	/	99,3	(72 048)	98,0	(85 231)	98,8	78 400	98,8	4
(59 656)	82,9	60 338	80,8	/	81,1	(58 676)	79,8	(68 663)	79,6	63 685	80,3	5
(59 227)	82,3	59 769	80,1	/	80,4	(57 873)	78,8	(68 092)	78,9	63 088	79,5	6
(41 818)	58,1	42 225	56,6	/	53,6	39 700	54,0	(45 506)	52,7	43 193	54,4	7
/	/	(9 030)	(12,1)	/	(14,2)	/	(13,8)	/	/	/	(13,9)	8
/	/	/	/	/	/	/	/	/	/	/	/	9
/	/	(126)	/	(121)	/	/	/	(107)	/	119	(0,2)	10
(7 088)	9,8	7 315	9,8	/	9,4	6 953	9,5	7 893	9,1	7 503	9,5	11
(5 267)	7,3	5 430	7,3	(5 621)	7,0	5 067	6,9	5 785	6,7	5 537	7,0	12
(1 709)	2,4	1 758	2,4	/	2,2	1 669	2,3	1 840	2,1	1 778	2,2	13
/	/	/	/	/	/	/	/	(268)	/	(187)	(0,2)	14
/	/	/	(1,4)	/	/	/	/	(1 047)	1,2	(1 225)	(1,5)	15
1 118	1,6	866	1,2	1 233	1,5	853	1,2	825	1,0	897	1,1	16
/	/	/	/	/	/	/	/	(571)	/	(596)	(0,8)	17
(11 891)	16,5	(13 521)	18,1	/	18,2	(13 372)	(18,2)	16 568	(19,2)	14 715	18,6	18
(10 017)	13,9	(11 179)	15,0	/	14,4	/	(15,3)	13 853	(16,1)	12 181	15,4	19
(8 756)	12,2	8 492	11,4	(9 052)	11,3	8 135	11,1	9 422	(10,9)	8 849	11,2	20
(4 639)	6,4	4 531	6,1	(4 710)	5,9	4 445	6,0	4 990	(5,8)	4 706	5,9	21
/	/	/	/	/	/	/	/	(83)	/	(67)	(0,1)	22
(752)	1,0	739	1,0	(776)	1,0	719	1,0	807	(0,9)	766	1,0	23
(3 050)	4,2	2 888	3,9	(3 168)	(3,9)	2 599	(3,5)	3 134	(3,6)	2 977	3,8	24
(259)	0,4	276	0,4	/	(0,4)	(315)	0,4	426	0,5	341	0,4	25
(56)	0,1	57	0,1	/	0,1	(55)	0,1	(65)	0,1	60	0,1	26
-	-	-	-	/	/	/	/	(0)	/	/	/	27
/	/	/	/	/	/	/	/	(4 431)	/	(3 332)	(4,2)	28
/	/	/	/	/	/	/	/	(3 987)	/	/	(3,7)	29
/	/	/	/	/	/	/	/	(223)	/	(153)	(0,2)	30
/	/	/	/	/	/	/	/	/	/	/	/	31
/	/	/	/	/	/	/	/	(75)	/	(63)	(0,1)	32
/	/	/	/	/	(0,0)	/	/	(19)	/	(7)	(0,0)	33
/	/	/	/	/	/	/	/	/	(0,1)	/	/	34
/	/	(2 216)	(3,0)	/	/	(1 918)	(2,6)	2 576	(3,0)	2 396	3,0	35
(1 064)	(1,5)	1 382	1,9	/	1,7	1 266	1,7	1 698	(2,0)	1 480	1,9	36
(1 006)	(1,4)	1 323	1,8	/	(1,7)	1 212	1,6	1 643	(1,9)	1 423	1,8	37
(58)	(0,1)	59	0,1	(58)	(0,1)	(55)	0,1	55	0,1	57	0,1	38
-	-	-	-	-	-	-	-	-	-	-	-	39
/	/	/	/	/	/	(612)	(0,8)	(761)	(0,9)	(842)	(1,1)	40
/	/	/	/	/	/	/	/	521	(0,6)	/	/	41
/	/	/	/	/	/	/	/	/	/	(184)	(0,2)	42
/	/	/	/	/	/	/	/	(117)	/	/	/	43
/	/	/	/	/	/	/	/	(139)	/	(138)	(0,2)	44
/	/	/	/	/	/	(900)	(1,2)	(752)	(0,9)	(627)	(0,8)	45
/	/	/	/	/	/	(505)	/	(265)	(0,3)	(263)	(0,3)	46
(24)	(0,0)	36	0,0	36	/	36	(0,0)	39	(0,0)	37	0,0	47
/	/	(596)	(0,8)	(767)	(1,0)	/	(0,7)	628	(0,7)	616	0,8	48
(12 314)	17,1	(14 297)	19,2	/	18,9	(14 812)	20,2	17 624	(20,4)	15 642	19,7	49
9 941	13,8	10 035	13,4	(10 600)	13,2	9 624	13,1	11 299	(13,1)	10 504	13,2	50
(30 152)	41,9	(32 410)	43,4	/	46,4	(33 788)	46,0	(40 781)	47,3	36 134	45,6	51
11 553	16,1	11 666	15,6	(12 244)	15,3	11 105	15,1	13 000	(15,1)	12 145	15,3	52
(69 521)	96,6	70 872	95,0	/	95,3	(69 245)	94,2	(81 788)	94,8	75 243	94,9	53
(42,01)	/	44,27	/	/	/	(44,08)	/	(52,83)	/	47,64	/	54
(40,50)	/	42,01	/	/	/	(41,57)	/	(49,92)	/	45,13	/	55

Entgelt für die geleistete Arbeitszeit (Bruttolohn/Bruttogehalt abzüglich Sonderzahlungen, vermögenswirksame Leistungen, Vergütung geleistet werden.- 4) Unbare individuelle Leistungen, Aktienoptionsprogramme, Belegschaftsaktien, Belegschaftseinrichtungen.- Träger oder Bildung von Rückstellungen, um ihren Arbeitnehmern Anspruch auf Sozialleistungen zu sichern.- 7) Arbeitgeberbeiträgenehmer, d. h. ohne Zwischenschaltung eines Versicherungsträgers und ohne Rückstellungen zu bilden.- 9) Beiträge zum U2-Verfahren Schwerbehindertenrecht (Teil 2 SGB IX).- 12) Arbeitskosten insg. abzüglich Bruttolöhne und -gehälter (D.11). Entspricht den Lohn- und Gehaltsfortzahlung, unterstellte Sozialbeiträge zur Alters- und Gesundheitsvorsorge von Beamten, Sozialbeiträge der die geleistete Arbeitszeit.- 15) Gesetzliche Arbeitgeberbeiträge zur Sozialversicherung, Vergütung gesetzlicher Feiertage, Lohnsumme oder die Beschäftigtenzahl.-

Lfd.Nr.	Schlüssel 1)	Kostenart	10 und mehr	
			EUR	%
1		Bruttoarbeitskosten insgesamt	58 900	100,0
2	D	Nettoarbeitskosten (Bruttoarbeitskosten abzüglich Lohnsubventionen)	58 809	99,8
3	D.5	Lohnsubventionen (dem Arbeitgeber erstattete Lohn- und Gehaltszahlungen)	/	/
4	D.1	Arbeitnehmerentgelt	58 581	99,5
5	D.11	Bruttolöhne und -gehälter	47 909	81,3
6	D.111	Bruttolöhne und -gehälter (ohne Auszubildende)	47 675	80,9
7	D.11111	Entgelt für die geleistete Arbeitszeit 2)	36 183	61,4
8	D.11112	Sonderzahlungen insgesamt 3)	4 523	7,7
9		dar.: von persönlichen Leistungen und vom Unternehmenserfolg abhängig	(1 664)	(2,8)
10	D.1112	Leistungen zur Vermögensbildung der Arbeitnehmer	(137)	(0,2)
11	D.1113	Vergütung für nicht gearbeitete Tage	6 269	10,6
12		Urlaubsvergütung	4 672	7,9
13		Vergütung gesetzlicher Feiertage	1 493	2,5
14		Vergütung sonstiger betrieblicher oder tariflicher arbeitsfreier Tage	/	/
15	D.1114	Sachleistungen 4)	(564)	(1,0)
16		dar.: unbare individuelle Leistungen 5)	498	0,8
17	D.112	Bruttolöhne und -gehälter der Auszubildenden	(234)	(0,4)
18	D.12	Sozialbeiträge der Arbeitgeber	10 672	18,1
19	D.121	Tatsächliche Sozialbeiträge der Arbeitgeber (ohne Auszubildende) 6)	9 221	15,7
20	D.1211	Gesetzliche Arbeitgeberbeiträge zur Sozialversicherung	8 064	13,7
21		Rentenversicherungsbeiträge	4 210	7,1
22		dar.: Aufstockungsbeiträge zur Rentenversicherung im Rahmen der Altersteilzeit	(41)	(0,1)
23		Arbeitslosenversicherungsbeiträge	680	1,2
24		Kranken- und Pflegeversicherungsbeiträge	2 809	4,8
25		Beiträge zur Berufsgenossenschaft	319	0,5
26		Umlage für das Insolvenzgeld	45	0,1
27		Sonstige gesetzliche Aufwendungen 7)	/	/
28	D.1212	Aufwendungen für die betriebliche Altersversorgung ohne Entgeltumwandlung	1 157	2,0
29		Aufwendungen für betriebliche Ruhegeldzusagen	(849)	(1,4)
30		Zuwendungen an Pensionskassen	(120)	(0,2)
31		Zuwendungen an Unterstützungskassen	/	/
32		Beiträge zur Direktversicherung	/	/
33		Beiträge an Pensionsfonds	/	/
34		Beiträge an den Pensions-Sicherungs-Verein VVaG	(48)	(0,1)
35	D.122	Unterstellte Sozialbeiträge der Arbeitgeber (ohne Auszubildende) 8)	(1 401)	(2,4)
36	D.1221	Lohn- und Gehaltsfortzahlung	1 133	1,9
37		Lohn- und Gehaltsfortzahlung im Krankheitsfall	1 085	1,8
38		Arbeitgeberzuschüsse zum Mutterschaftsgeld 9)	48	0,1
39	D.1222	Unterstellte Sozialbeiträge zur Alters- und Gesundheitsvorsorge von Beamten	-	-
40	D.1223	Zahlungen an aus dem Unternehmen ausscheidende Arbeitnehmer	/	/
41		Entlassungsentschädigungen	/	/
42		Aufstockungsbeiträge zu Lohn und Gehalt im Rahmen der Altersteilzeit	(84)	(0,1)
43	D.1224	Sonstige freiwillige Sozialleistungen der Arbeitgeber	/	/
44	D.123	Sozialbeiträge der Arbeitgeber für Auszubildende	(50)	(0,1)
45	D.2	Kosten für die berufliche Aus- und Weiterbildung	(209)	(0,4)
46	D.3	Sonstige Aufwendungen 10)	(71)	(0,1)
47	D.4	Steuern auf die Lohnsumme oder Beschäftigtenzahl 11)	39	0,1
48		Nachrichtlich:		
49		Entgeltumwandlung der Arbeitnehmer für betriebliche Altersversorgung	(457)	(0,8)
50		Lohnnebenkosten 12)	10 991	18,7
51		dar.: gesetzliche Lohnnebenkosten 13)	9 286	15,8
52		Personalnebenkosten insgesamt 14)	22 717	38,6
53		dar.: gesetzliche Personalnebenkosten 15)	10 728	18,2
54		Bruttoarbeitskosten je Vollzeiteinheit einschließlich Auszubildende	57 570	97,7
55		Bruttoarbeitskosten je geleistete Stunde der Beschäftigten (ohne Auszubildende)	34,17	
		Nettoarbeitskosten je geleistete Stunde der Beschäftigten (einschl. Auszubildende)	33,35	

1) Harmonisierter Schlüssel der statistischen Ämter der Europäischen Union nach Verordnung (EG) 1737/2005.- 2) Laufend gezahltes für nicht gearbeitete Tage, Sachleistungen).- 3) Zahlungen, die im Allgemeinen nicht laufend mit jeder Lohn- und Gehaltszahlung 5) Naturalleistungen, Firmenwagen, Personalrabatte, Job-Tickets und Zinssparnisse.- 6) Zahlungen der Arbeitgeber an Versicherungs zur Winterbeschäftigungs-Umlage nach Winterbeschäftigungs-Verordnung.- 8) Sozialleistungen der Arbeitgeber direkt an ihre Arbeit nach Aufwendungsausgleichsgesetz.- 10) Anwerbskosten, vom Arbeitgeber gestellte Berufskleidung.- 11) Ausgleichsabgabe nach "indirekten Kosten" der Internationalen Arbeitsorganisation (ILO).- 13) Gesetzliche Arbeitgeberbeiträge zur Sozialversicherung, Arbeitgeber für Auszubildende, Steuern auf die Lohnsumme oder die Beschäftigtenzahl.- 14) Arbeitskosten insg. abzüglich Entgelt für Lohn- und Gehaltsfortzahlung, unterstellte Sozialbeiträge zur Alters- und Gesundheitsvorsorge von Beamten, Steuern auf die

Arbeitskosten je Vollzeiteinheit in Unternehmen mit ... Arbeitnehmern												Lfd. Nr.
davon mit ... bis ... Arbeitnehmern										50 und mehr		
10 - 49		50 - 249		250 - 499		500 - 999		1000 und mehr				
EUR	%	EUR	%	EUR	%	EUR	%	EUR	%	EUR	%	
52 905	100,0	56 568	100,0	58 801	100,0	63 386	100,0	69 124	100,0	62 084	100,0	1
52 700	99,6	56 532	99,9	58 749	99,9	63 355	100,0	69 108	100,0	62 054	100,0	2
/	/	/	/	/	/	/	/	/	/	/	/	3
52 731	99,7	56 240	99,4	58 417	99,3	62 703	98,9	68 723	99,4	61 689	99,4	4
44 031	83,2	46 250	81,8	47 885	81,4	50 681	80,0	54 724	79,2	49 970	80,5	5
43 830	82,8	46 025	81,4	47 696	81,1	50 402	79,5	54 430	78,7	49 718	80,1	6
34 815	65,8	35 080	62,0	36 022	61,3	37 200	58,7	39 225	56,7	36 910	59,5	7
/	/	(3 993)	(7,1)	/	/	(5 590)	(8,8)	7 721	11,2	5 590	9,0	8
/	/	/	/	/	/	(2 157)	(3,4)	2 683	3,9	(2 061)	(3,3)	9
/	/	/	/	/	/	(114)	(0,2)	179	0,3	(151)	0,2	10
5 768	10,9	6 227	11,0	6 298	10,7	6 750	10,6	6 907	10,0	6 535	10,5	11
4 309	8,1	4 616	8,2	4 704	8,0	5 003	7,9	5 167	7,5	4 866	7,8	12
1 408	2,7	1 456	2,6	1 490	2,5	1 573	2,5	1 638	2,4	1 538	2,5	13
/	/	/	/	/	/	(174)	(0,3)	(102)	(0,1)	/	/	14
/	/	/	/	/	/	748	1,2	398	0,6	(531)	(0,9)	15
625	1,2	530	0,9	446	0,8	610	1,0	264	0,4	431	0,7	16
/	/	/	/	/	(0,3)	/	/	294	0,4	(252)	(0,4)	17
8 700	16,4	9 990	17,7	10 532	17,9	12 021	19,0	13 999	20,3	11 720	18,9	18
7 709	14,6	8 435	14,9	9 064	15,4	10 425	16,4	12 050	17,4	10 024	16,1	19
7 314	13,8	7 934	14,0	8 114	13,8	8 572	13,5	9 150	13,2	8 463	13,6	20
3 738	7,1	4 166	7,4	4 197	7,1	4 524	7,1	4 864	7,0	4 461	7,2	21
/	/	/	/	/	/	/	/	109	0,2	(62)	(0,1)	22
601	1,1	673	1,2	683	1,2	738	1,2	788	1,1	723	1,2	23
2 687	5,1	2 769	4,9	2 850	4,8	2 876	4,5	3 003	4,3	2 874	4,6	24
247	0,5	282	0,5	(337)	/	385	0,6	443	0,6	357	0,6	25
42	0,1	44	0,1	45	0,1	48	0,1	52	0,1	47	0,1	26
-	-	/	/	/	/	-	-	0	0,0	/	/	27
/	/	/	/	/	/	/	(2,9)	2 900	4,2	1 562	2,5	28
/	/	/	/	/	/	/	(2,4)	2 386	3,5	(1 242)	(2,0)	29
/	/	/	/	/	/	/	/	284	0,4	(143)	(0,2)	30
/	/	/	/	/	/	/	/	12	0,0	/	/	31
/	/	/	/	/	/	/	/	53	0,1	/	/	32
/	/	-	-	/	/	/	/	48	0,1	18	0,0	33
/	/	/	/	/	/	/	/	118	0,2	(67)	(0,1)	34
(948)	(1,8)	/	/	(1 428)	(2,4)	1 548	2,4	1 886	2,7	(1 642)	(2,6)	35
(884)	(1,7)	(1 137)	(2,0)	(1 210)	(2,1)	1 256	2,0	1 434	2,1	1 265	2,0	36
(839)	(1,6)	(1 090)	(1,9)	/	(2,0)	1 202	1,9	1 381	2,0	1 215	2,0	37
(45)	(0,1)	47	0,1	(51)	0,1	54	0,1	53	0,1	50	0,1	38
-	-	-	-	-	-	-	-	-	-	-	-	39
/	/	/	/	/	/	(267)	(0,4)	433	0,6	/	/	40
/	/	/	/	/	/	(161)	(0,3)	182	0,3	/	/	41
/	/	/	/	/	/	(105)	(0,2)	252	0,4	(127)	(0,2)	42
/	/	/	/	/	/	/	/	18	0,0	/	/	43
/	/	/	/	(39)	(0,1)	(49)	(0,1)	63	0,1	(53)	(0,1)	44
/	/	/	/	/	/	/	/	(231)	(0,3)	(255)	(0,4)	45
/	/	/	/	/	/	/	/	/	/	(94)	(0,2)	46
(26)	(0,0)	44	0,1	/	/	43	0,1	46	0,1	45	0,1	47
/	/	(478)	(0,8)	/	(0,6)	(423)	(0,7)	446	0,6	451	0,7	48
8 875	16,8	10 318	18,2	10 917	18,6	12 705	20,0	14 400	20,8	12 115	19,5	49
8 267	15,6	9 166	16,2	9 414	16,0	9 919	15,6	10 692	15,5	9 827	15,8	50
18 091	34,2	21 488	38,0	(22 779)	38,7	26 186	41,3	29 899	43,3	25 175	40,5	51
9 632	18,2	10 572	18,7	10 865	18,5	11 443	18,1	12 267	17,7	11 311	18,2	52
51 745	97,8	55 365	97,9	57 634	98,0	61 692	97,3	67 418	97,5	60 662	97,7	53
30,18		32,86		34,89		37,39		40,63		36,35		54
29,39		32,13		34,16		36,36		39,63		35,50		55

Entgelt für die geleistete Arbeitszeit (Bruttolohn/Bruttogehalt abzüglich Sonderzahlungen, vermögenswirksame Leistungen, Vergütung geleistet werden.- 4) Unbare individuelle Leistungen, Aktienoptionsprogramme, Belegschaftsaktien, Belegschaftseinrichtungen.- träger oder Bildung von Rückstellungen, um ihren Arbeitnehmern Anspruch auf Sozialleistungen zu sichern.- 7) Arbeitgeberbeiträge nehmer, d. h. ohne Zwischenschaltung eines Versicherungsträgers und ohne Rückstellungen zu bilden.- 9) Beiträge zum U2-Verfahren Schwerbehindertenrecht (Teil 2 SGB IX).- 12) Arbeitskosten insg. abzüglich Bruttolöhne und -gehälter (D.11). Entspricht den Lohn- und Gehaltsfortzahlung, unterstellte Sozialbeiträge zur Alters- und Gesundheitsvorsorge von Beamten, Sozialbeiträge der die geleistete Arbeitszeit.- 15) Gesetzliche Arbeitgeberbeiträge zur Sozialversicherung, Vergütung gesetzlicher Feiertage, Lohnsumme oder die Beschäftigtenzahl.-

Lfd.Nr.	Schlüssel 1)	Kostenart	10 und mehr	
			EUR	%
1		Bruttoarbeitskosten insgesamt	61 312	100,0
2	D	Nettoarbeitskosten (Bruttoarbeitskosten abzüglich Lohnsubventionen)	61 273	99,9
3	D.5	Lohnsubventionen (dem Arbeitgeber erstattete Lohn- und Gehaltszahlungen)	/	/
4	D.1	Arbeitnehmerentgelt	60 708	99,0
5	D.11	Bruttolöhne und -gehälter	48 258	78,7
6	D.111	Bruttolöhne und -gehälter (ohne Auszubildende)	47 861	78,1
7	D.11111	Entgelt für die geleistete Arbeitszeit 2)	36 566	59,6
8	D.11112	Sonderzahlungen insgesamt 3)	4 355	7,1
9		dar.: von persönlichen Leistungen und vom Unternehmenserfolg abhängig	(1 480)	(2,4)
10	D.1112	Leistungen zur Vermögensbildung der Arbeitnehmer	(93)	(0,2)
11	D.1113	Vergütung für nicht gearbeitete Tage	6 416	10,5
12		Urlaubsvergütung	4 707	7,7
13		Vergütung gesetzlicher Feiertage	1 531	2,5
14		Vergütung sonstiger betrieblicher oder tariflicher arbeitsfreier Tage	178	(0,3)
15	D.1114	Sachleistungen 4)	/	/
16		dar.: unbare individuelle Leistungen 5)	180	0,3
17	D.112	Bruttolöhne und -gehälter der Auszubildenden	(397)	(0,6)
18	D.12	Sozialbeiträge der Arbeitgeber	12 450	20,3
19	D.121	Tatsächliche Sozialbeiträge der Arbeitgeber (ohne Auszubildende) 6)	10 551	17,2
20	D.1211	Gesetzliche Arbeitgeberbeiträge zur Sozialversicherung	8 276	13,5
21		Rentenversicherungsbeiträge	4 402	7,2
22		dar.: Aufstockungsbeiträge zur Rentenversicherung im Rahmen der Altersteilzeit	(72)	(0,1)
23		Arbeitslosenversicherungsbeiträge	707	1,2
24		Kranken- und Pflegeversicherungsbeiträge	2 815	4,6
25		Beiträge zur Berufsgenossenschaft	306	0,5
26		Umlage für das Insolvenzgeld	46	0,1
27		Sonstige gesetzliche Aufwendungen 7)	-	-
28	D.1212	Aufwendungen für die betriebliche Altersversorgung ohne Entgeltumwandlung	2 276	3,7
29		Aufwendungen für betriebliche Ruhegeldzusagen	(1 309)	(2,1)
30		Zuwendungen an Pensionskassen	685	1,1
31		Zuwendungen an Unterstützungskassen	/	/
32		Beiträge zur Direktversicherung	/	/
33		Beiträge an Pensionsfonds	/	/
34		Beiträge an den Pensions-Sicherungs-Verein VVaG	(85)	(0,1)
35	D.122	Unterstellte Sozialbeiträge der Arbeitgeber (ohne Auszubildende) 8)	1 814	3,0
36	D.1221	Lohn- und Gehaltsfortzahlung	1 277	2,1
37		Lohn- und Gehaltsfortzahlung im Krankheitsfall	1 226	2,0
38		Arbeitgeberzuschüsse zum Mutterschaftsgeld 9)	52	0,1
39	D.1222	Unterstellte Sozialbeiträge zur Alters- und Gesundheitsvorsorge von Beamten	-	-
40	D.1223	Zahlungen an aus dem Unternehmen ausscheidende Arbeitnehmer	(513)	(0,8)
41		Entlassungsentschädigungen	/	/
42		Aufstockungsbeiträge zu Lohn und Gehalt im Rahmen der Altersteilzeit	210	0,3
43	D.1224	Sonstige freiwillige Sozialleistungen der Arbeitgeber	(24)	(0,0)
44	D.123	Sozialbeiträge der Arbeitgeber für Auszubildende	(85)	(0,1)
45	D.2	Kosten für die berufliche Aus- und Weiterbildung	434	0,7
46	D.3	Sonstige Aufwendungen 10)	(130)	(0,2)
47	D.4	Steuern auf die Lohnsumme oder Beschäftigtenzahl 11)	40	0,1
48		Nachrichtlich:		
49		Entgeltumwandlung der Arbeitnehmer für betriebliche Altersversorgung	(369)	(0,6)
50		Lohnnebenkosten 12)	13 054	21,3
51		dar.: gesetzliche Lohnnebenkosten 13)	9 678	15,8
52		Personalnebenkosten insgesamt 14)	24 746	40,4
53		dar.: gesetzliche Personalnebenkosten 15)	11 124	18,1
54		Bruttoarbeitskosten je Vollzeiteinheit einschließlich Auszubildende	59 320	96,8
55		Bruttoarbeitskosten je geleistete Stunde der Beschäftigten (ohne Auszubildende)	37,07	
		Nettoarbeitskosten je geleistete Stunde der Beschäftigten (einschl. Auszubildende)	35,85	

1) Harmonisierter Schlüssel der statistischen Ämter der Europäischen Union nach Verordnung (EG) 1737/2005.- 2) Laufend gezahltes für nicht gearbeitete Tage, Sachleistungen).- 3) Zahlungen, die im Allgemeinen nicht laufend mit jeder Lohn- und Gehaltszahlung 5) Naturalleistungen, Firmenwagen, Personalrabatte, Job-Tickets und Zinssparnisse.- 6) Zahlungen der Arbeitgeber an Versicherungs zur Winterbeschäftigungs-Umlage nach Winterbeschäftigungs-Verordnung.- 8) Sozialleistungen der Arbeitgeber direkt an ihre Arbeit nach Aufwendungsausgleichsgesetz.- 10) Anwerbekosten, vom Arbeitgeber gestellte Berufskleidung.- 11) Ausgleichsabgabe nach "indirekten Kosten" der Internationalen Arbeitsorganisation (ILO).- 13) Gesetzliche Arbeitgeberbeiträge zur Sozialversicherung, Arbeitgeber für Auszubildende, Steuern auf die Lohnsumme oder die Beschäftigtenzahl.- 14) Arbeitskosten insg. abzüglich Entgelt für Lohn- und Gehaltsfortzahlung, unterstellte Sozialbeiträge zur Alters- und Gesundheitsvorsorge von Beamten, Steuern auf die

Wirtschaftszweigen und Unternehmensgrößenklassen

und Berlin

Entwicklung

Arbeitskosten je Vollzeiteinheit in Unternehmen mit ... Arbeitnehmern												Lfd. Nr.
davon mit ... bis ... Arbeitnehmern										50 und mehr		
10 - 49		50 - 249		250 - 499		500 - 999		1000 und mehr				
EUR	%	EUR	%	EUR	%	EUR	%	EUR	%	EUR	%	
54 357	100,0	59 986	100,0	73 316	100,0	52 933	100,0	63 584	100,0	62 327	100,0	1
54 223	99,8	59 969	100,0	73 310	100,0	52 927	100,0	63 547	99,9	62 302	100,0	2
/	/	/	/	/	/	(7)	(0,0)	/	/	/	/	3
54 139	99,6	59 436	99,1	72 868	99,4	52 530	99,2	62 776	98,7	61 666	98,9	4
44 495	81,9	48 684	81,2	58 238	79,4	41 056	77,6	48 898	76,9	48 807	78,3	5
44 327	81,5	48 271	80,5	57 938	79,0	40 643	76,8	48 433	76,2	48 377	77,6	6
34 713	63,9	36 242	60,4	43 854	59,8	31 818	60,1	36 987	58,2	36 836	59,1	7
/	/	/	(7,9)	5 581	7,6	3 233	6,1	4 449	7,0	4 491	7,2	8
/	/	/	/	/	/	470	0,9	1 075	1,7	(1 425)	(2,3)	9
/	/	/	/	(126)	(0,2)	(63)	(0,1)	80	0,1	(92)	0,1	10
5 886	10,8	6 541	10,9	7 417	10,1	5 461	10,3	6 532	10,3	6 493	10,4	11
4 399	8,1	4 898	8,2	5 458	7,4	4 141	7,8	4 690	7,4	4 752	7,6	12
1 446	2,7	1 502	2,5	1 791	2,4	1 257	2,4	1 582	2,5	1 543	2,5	13
/	/	/	/	/	/	/	/	261	0,4	198	0,3	14
/	/	/	/	/	/	68	0,1	385	0,6	/	/	15
192	0,4	327	0,5	580	0,8	59	0,1	61	0,1	178	0,3	16
/	/	/	/	300	0,4	413	0,8	465	0,7	(430)	(0,7)	17
9 644	17,7	10 752	17,9	/	(20,0)	11 474	21,7	13 878	21,8	12 859	20,6	18
8 365	15,4	9 102	15,2	(12 004)	(16,4)	9 846	18,6	11 757	18,5	10 870	17,4	19
7 596	14,0	8 166	13,6	9 213	12,6	7 771	14,7	8 461	13,3	8 375	13,4	20
3 943	7,3	4 339	7,2	4 880	6,7	4 063	7,7	4 548	7,2	4 469	7,2	21
/	/	/	/	/	/	/	/	108	0,2	82	(0,1)	22
628	1,2	703	1,2	792	1,1	650	1,2	729	1,1	719	1,2	23
2 765	(5,1)	2 814	4,7	3 185	4,3	2 795	5,3	2 769	4,4	2 822	4,5	24
218	0,4	264	0,4	301	0,4	224	0,4	369	0,6	319	0,5	25
42	0,1	46	0,1	55	0,1	39	0,1	47	0,1	46	0,1	26
-	-	-	-	-	-	-	-	-	-	-	-	27
/	/	/	/	/	/	(2 076)	(3,9)	3 295	5,2	2 495	4,0	28
/	/	/	/	/	/	(578)	(1,1)	2 144	3,4	(1 455)	(2,3)	29
/	/	/	/	/	/	(1 427)	2,7	978	1,5	760	1,2	30
/	/	/	/	/	/	/	/	31	0,0	/	/	31
/	/	/	/	/	/	/	/	39	0,1	/	/	32
/	/	/	-	-	-	-	-	1	0,0	1	0,0	33
/	/	/	/	/	/	(63)	(0,1)	101	0,2	(88)	(0,1)	34
/	/	(1 567)	(2,6)	/	/	(1 531)	(2,9)	2 021	3,2	1 897	3,0	35
(1 078)	(2,0)	(1 150)	(1,9)	(1 171)	(1,6)	(1 171)	(2,2)	1 435	2,3	1 306	2,1	36
(1 032)	(1,9)	(1 099)	(1,8)	(1 120)	(1,5)	(1 120)	(2,1)	1 382	2,2	1 254	2,0	37
(46)	0,1	51	0,1	51	0,1	51	0,1	54	0,1	52	0,1	38
-	-	-	-	-	-	-	-	-	-	-	-	39
/	/	/	/	/	/	(352)	/	546	0,9	(564)	(0,9)	40
/	/	/	/	/	/	166	0,3	196	0,3	/	/	41
/	/	/	/	/	/	/	/	350	0,5	239	0,4	42
/	/	/	/	/	/	8	0,0	40	0,1	(27)	(0,0)	43
/	/	/	/	(61)	0,1	97	(0,2)	101	0,2	(92)	(0,1)	44
/	/	/	/	/	/	(269)	(0,5)	640	1,0	473	0,8	45
/	/	/	/	/	/	(85)	(0,2)	130	0,2	(145)	(0,2)	46
/	/	45	0,1	45	(0,1)	49	0,1	38	0,1	42	0,1	47
/	/	/	/	/	/	(210)	(0,4)	334	0,5	(367)	(0,6)	48
9 862	18,1	11 302	18,8	(15 078)	(20,6)	11 877	22,4	14 686	23,1	13 520	21,7	49
8 737	16,1	9 444	15,7	10 490	14,3	9 087	17,2	10 036	15,8	9 815	15,7	50
19 645	36,1	23 744	39,6	(29 462)	40,2	21 115	39,9	26 597	41,8	25 491	40,9	51
10 150	18,7	10 863	18,1	12 219	16,7	10 247	19,4	11 517	18,1	11 266	18,1	52
53 586	98,6	57 730	96,2	71 497	97,5	51 056	96,5	61 320	96,4	60 138	96,5	53
31,77		35,62		43,08		31,82		39,41		37,87		54
31,25		34,28		42,02		30,68		37,99		36,53		55

Entgelt für die geleistete Arbeitszeit (Bruttolohn/Bruttogehalt abzüglich Sonderzahlungen, vermögenswirksame Leistungen, Vergütung geleistet werden.- 4) Unbare individuelle Leistungen, Aktienoptionsprogramme, Belegschaftsaktien, Belegschaftseinrichtungen.- träger oder Bildung von Rückstellungen, um ihren Arbeitnehmern Anspruch auf Sozialleistungen zu sichern.- 7) Arbeitgeberbeiträge nehmer, d. h. ohne Zwischenschaltung eines Versicherungsträgers und ohne Rückstellungen zu bilden.- 9) Beiträge zum U2-Verfahren Schwerbehindertenrecht (Teil 2 SGB IX).- 12) Arbeitskosten insg. abzüglich Bruttolöhne und -gehälter (D.11). Entspricht den Lohn- und Gehaltsfortzahlung, unterstellte Sozialbeiträge zur Alters- und Gesundheitsvorsorge von Beamten, Sozialbeiträge der die geleistete Arbeitszeit.- 15) Gesetzliche Arbeitgeberbeiträge zur Sozialversicherung, Vergütung gesetzlicher Feiertage, Lohnsumme oder die Beschäftigtenzahl.-

Lfd.Nr.	Schlüssel 1)	Kostenart	10 und mehr	
			EUR	%
1		Bruttoarbeitskosten insgesamt	46 587	100,0
2	D	Nettoarbeitskosten (Bruttoarbeitskosten abzüglich Lohnsubventionen)	46 516	99,8
3	D.5	Lohnsubventionen (dem Arbeitgeber erstattete Lohn- und Gehaltszahlungen)	/	/
4	D.1	Arbeitnehmerentgelt	46 314	99,4
5	D.11	Bruttolöhne und -gehälter	38 376	82,4
6	D.111	Bruttolöhne und -gehälter (ohne Auszubildende)	38 028	81,6
7	D.11111	Entgelt für die geleistete Arbeitszeit 2)	29 245	62,8
8	D.11112	Sonderzahlungen insgesamt 3)	(3 333)	7,2
9		dar.: von persönlichen Leistungen und vom Unternehmenserfolg abhängig	(1 671)	(3,6)
10	D.1112	Leistungen zur Vermögensbildung der Arbeitnehmer	(62)	(0,1)
11	D.1113	Vergütung für nicht gearbeitete Tage	4 876	10,5
12		Urlaubsvergütung	3 590	7,7
13		Vergütung gesetzlicher Feiertage	1 196	2,6
14		Vergütung sonstiger betrieblicher oder tariflicher arbeitsfreier Tage	(90)	(0,2)
15	D.1114	Sachleistungen 4)	(511)	(1,1)
16		dar.: unbare individuelle Leistungen 5)	423	0,9
17	D.112	Bruttolöhne und -gehälter der Auszubildenden	(348)	(0,7)
18	D.12	Sozialbeiträge der Arbeitgeber	7 938	17,0
19	D.121	Tatsächliche Sozialbeiträge der Arbeitgeber (ohne Auszubildende) 6)	6 744	14,5
20	D.1211	Gesetzliche Arbeitgeberbeiträge zur Sozialversicherung	6 325	13,6
21		Rentenversicherungsbeiträge	3 316	7,1
22		dar.: Aufstockungsbeiträge zur Rentenversicherung im Rahmen der Altersteilzeit	/	/
23		Arbeitslosenversicherungsbeiträge	512	1,1
24		Kranken- und Pflegeversicherungsbeiträge	2 273	4,9
25		Beiträge zur Berufsgenossenschaft	188	0,4
26		Umlage für das Insolvenzgeld	36	0,1
27		Sonstige gesetzliche Aufwendungen 7)	/	/
28	D.1212	Aufwendungen für die betriebliche Altersversorgung ohne Entgeltumwandlung	(418)	(0,9)
29		Aufwendungen für betriebliche Ruhegeldzusagen	/	(0,4)
30		Zuwendungen an Pensionskassen	(92)	(0,2)
31		Zuwendungen an Unterstützungskassen	/	/
32		Beiträge zur Direktversicherung	(80)	(0,2)
33		Beiträge an Pensionsfonds	/	/
34		Beiträge an den Pensions-Sicherungs-Verein VVaG	(12)	(0,0)
35	D.122	Unterstellte Sozialbeiträge der Arbeitgeber (ohne Auszubildende) 8)	1 116	2,4
36	D.1221	Lohn- und Gehaltsfortzahlung	877	1,9
37		Lohn- und Gehaltsfortzahlung im Krankheitsfall	836	1,8
38		Arbeitgeberzuschüsse zum Mutterschaftsgeld 9)	40	0,1
39	D.1222	Unterstellte Sozialbeiträge zur Alters- und Gesundheitsvorsorge von Beamten	-	-
40	D.1223	Zahlungen an aus dem Unternehmen ausscheidende Arbeitnehmer	/	(0,5)
41		Entlassungsentschädigungen	/	/
42		Aufstockungsbeiträge zu Lohn und Gehalt im Rahmen der Altersteilzeit	/	/
43	D.1224	Sonstige freiwillige Sozialleistungen der Arbeitgeber	/	/
44	D.123	Sozialbeiträge der Arbeitgeber für Auszubildende	(78)	(0,2)
45	D.2	Kosten für die berufliche Aus- und Weiterbildung	(153)	(0,3)
46	D.3	Sonstige Aufwendungen 10)	/	(0,1)
47	D.4	Steuern auf die Lohnsumme oder Beschäftigtenzahl 11)	52	0,1
48		Nachrichtlich:		
49		Entgeltumwandlung der Arbeitnehmer für betriebliche Altersversorgung	(345)	0,7
50		Lohnnebenkosten 12)	8 211	17,6
51		dar.: gesetzliche Lohnnebenkosten 13)	7 332	15,7
52		Personalnebenkosten insgesamt 14)	17 342	37,2
53		dar.: gesetzliche Personalnebenkosten 15)	8 451	18,1
54		Bruttoarbeitskosten je Vollzeiteinheit einschließlich Auszubildende	44 944	96,5
55		Bruttoarbeitskosten je geleistete Stunde der Beschäftigten (ohne Auszubildende)	27,34	
		Nettoarbeitskosten je geleistete Stunde der Beschäftigten (einschl. Auszubildende)	26,32	

1) Harmonisierter Schlüssel der statistischen Ämter der Europäischen Union nach Verordnung (EG) 1737/2005.- 2) Laufend gezahltes für nicht gearbeitete Tage, Sachleistungen).- 3) Zahlungen, die im Allgemeinen nicht laufend mit jeder Lohn- und Gehaltszahlung 5) Naturalleistungen, Firmenwagen, Personalrabatte, Job-Tickets und Zinssparnisse.- 6) Zahlungen der Arbeitgeber an Versicherungs zur Winterbeschäftigungs-Umlage nach Winterbeschäftigungs-Verordnung.- 8) Sozialleistungen der Arbeitgeber direkt an ihre Arbeit nach Aufwendungsausgleichsgesetz.- 10) Anwerbekosten, vom Arbeitgeber gestellte Berufskleidung.- 11) Ausgleichsabgabe nach "indirekten Kosten" der Internationalen Arbeitsorganisation (ILO).- 13) Gesetzliche Arbeitgeberbeiträge zur Sozialversicherung, Arbeitgeber für Auszubildende, Steuern auf die Lohnsumme oder die Beschäftigtenzahl.- 14) Arbeitskosten insg. abzüglich Entgelt für Lohn- und Gehaltsfortzahlung, unterstellte Sozialbeiträge zur Alters- und Gesundheitsvorsorge von Beamten, Steuern auf die

Arbeitskosten je Vollzeiteinheit in Unternehmen mit ... Arbeitnehmern												Lfd. Nr.
davon mit ... bis ... Arbeitnehmern										50 und mehr		
10 - 49		50 - 249		250 - 499		500 - 999		1000 und mehr				
EUR	%	EUR	%	EUR	%	EUR	%	EUR	%	EUR	%	
51 123	100,0	49 619	100,0	.	.	44 305	100,0	.	.	43 877	100,0	1
50 954	99,7	49 606	100,0	.	.	44 290	100,0	.	.	43 864	100,0	2
/	/	/	/	.	.	(15)	0,0	.	.	/	/	3
50 958	99,7	49 221	99,2	.	.	44 132	99,6	.	.	43 539	99,2	4
42 539	83,2	40 665	82,0	.	.	35 565	80,3	.	.	35 889	81,8	5
42 117	82,4	40 246	81,1	.	.	35 362	79,8	.	.	35 586	81,1	6
32 961	64,5	31 312	63,1	.	.	25 057	56,6	.	.	27 025	61,6	7
/	/	(3 170)	6,4	.	.	(5 986)	13,5	.	.	(3 527)	8,0	8
/	/	(1 439)	(2,9)	.	.	(1 118)	2,5	.	.	(1 703)	3,9	9
/	/	/	/	.	.	(69)	0,2	.	.	(56)	(0,1)	10
5 563	10,9	5 270	10,6	.	.	4 036	9,1	.	.	4 466	10,2	11
4 177	8,2	3 850	7,8	.	.	2 818	6,4	.	.	3 239	7,4	12
1 348	2,6	1 264	2,5	.	.	1 049	2,4	.	.	1 106	2,5	13
/	/	/	(0,3)	.	.	(169)	0,4	.	.	(121)	(0,3)	14
/	/	(439)	(0,9)	.	.	213	(0,5)	.	.	(511)	(1,2)	15
509	1,0	377	0,8	.	.	213	0,5	.	.	372	0,8	16
(422)	(0,8)	(419)	(0,8)	.	.	(203)	0,5	.	.	(304)	(0,7)	17
8 420	16,5	8 556	17,2	.	.	8 567	19,3	.	.	7 650	17,4	18
7 279	14,2	7 207	14,5	.	.	6 791	15,3	.	.	6 424	14,6	19
6 952	13,6	6 766	13,6	.	.	6 070	13,7	.	.	5 951	13,6	20
3 604	7,0	3 555	7,2	.	.	3 280	7,4	.	.	3 144	7,2	21
/	/	/	/	.	.	(29)	0,1	.	.	(14)	(0,0)	22
569	1,1	569	1,1	.	.	477	1,1	.	.	478	1,1	23
2 540	5,0	2 405	4,8	.	.	2 115	4,8	.	.	2 114	4,8	24
198	0,4	199	0,4	.	.	163	0,4	.	.	181	0,4	25
40	0,1	39	0,1	.	.	34	0,1	.	.	34	0,1	26
/	/	-	-	-	-	-	-	-	-	-	-	27
/	/	/	/	.	.	(721)	1,6	.	.	(473)	(1,1)	28
/	/	/	/	.	.	(219)	0,5	.	.	/	(0,6)	29
/	/	/	/	.	.	(445)	1,0	.	.	(113)	(0,3)	30
/	/	/	/	.	.	(3)	0,0	.	.	/	/	31
/	/	/	(0,1)	.	.	(5)	0,0	.	.	(53)	(0,1)	32
/	/	/	/	-	-	-	-	-	-	/	/	33
/	/	/	/	.	.	(49)	0,1	.	.	(15)	(0,0)	34
(1 045)	(2,0)	(1 256)	(2,5)	.	.	(1 736)	3,9	.	.	(1 159)	2,6	35
(954)	1,9	(997)	2,0	.	.	758	1,7	.	.	830	1,9	36
(909)	(1,8)	(951)	1,9	.	.	724	1,6	.	.	793	1,8	37
45	0,1	46	0,1	.	.	34	0,1	.	.	37	0,1	38
-	-	-	-	-	-	-	-	-	-	-	-	39
/	/	/	/	.	.	(969)	2,2	.	.	/	/	40
/	/	/	/	.	.	(874)	2,0	.	.	/	/	41
/	/	/	/	.	.	(95)	0,2	.	.	(20)	(0,0)	42
/	/	/	/	.	.	(9)	0,0	.	.	/	/	43
(95)	(0,2)	(94)	(0,2)	.	.	(41)	0,1	.	.	(67)	(0,2)	44
/	/	/	/	.	.	(67)	0,2	.	.	(185)	(0,4)	45
/	/	/	(0,2)	.	.	(60)	0,1	.	.	/	(0,2)	46
(39)	(0,1)	73	0,1	.	.	47	0,1	.	.	60	0,1	47
(401)	(0,8)	(352)	(0,7)	.	.	(337)	0,8	.	.	(311)	0,7	48
8 584	16,8	8 954	18,0	.	.	8 741	19,7	.	.	7 988	18,2	49
8 041	15,7	7 929	16,0	.	.	6 915	15,6	.	.	6 909	15,7	50
18 162	35,5	18 307	36,9	.	.	19 248	43,4	.	.	16 852	38,4	51
9 293	18,2	9 100	18,3	.	.	7 922	17,9	.	.	7 947	18,1	52
48 920	95,7	47 452	95,6	.	.	43 551	98,3	.	.	42 538	96,9	53
29,73		29,23		.	.	(25,20)		.	.	25,89		54
28,33		27,93		.	.	(24,77)		.	.	25,08		55

Entgelt für die geleistete Arbeitszeit (Bruttolohn/Bruttogehalt abzüglich Sonderzahlungen, vermögenswirksame Leistungen, Vergütung geleistet werden.- 4) Unbare individuelle Leistungen, Aktienoptionsprogramme, Belegschaftsaktien, Belegschaftseinrichtungen.- träger oder Bildung von Rückstellungen, um ihren Arbeitnehmern Anspruch auf Sozialleistungen zu sichern.- 7) Arbeitgeberbeiträge nehmer, d. h. ohne Zwischenschaltung eines Versicherungsträgers und ohne Rückstellungen zu bilden.- 9) Beiträge zum U2-Verfahren Schwerbehindertenrecht (Teil 2 SGB IX).- 12) Arbeitskosten insg. abzüglich Bruttolöhne und -gehälter (D.11). Entspricht den Lohn- und Gehaltsfortzahlung, unterstellte Sozialbeiträge zur Alters- und Gesundheitsvorsorge von Beamten, Sozialbeiträge der die geleistete Arbeitszeit.- 15) Gesetzliche Arbeitgeberbeiträge zur Sozialversicherung, Vergütung gesetzlicher Feiertage, Lohnsumme oder die Beschäftigtenzahl.-

Lfd.Nr.	Schlüssel 1)	Kostenart	10 und mehr	
			EUR	%
1		Bruttoarbeitskosten insgesamt	50 779	100,0
2	D	Nettoarbeitskosten (Bruttoarbeitskosten abzüglich Lohnsubventionen)	50 708	99,9
3	D.5	Lohnsubventionen (dem Arbeitgeber erstattete Lohn- und Gehaltszahlungen)	/	/
4	D.1	Arbeitnehmerentgelt	50 367	99,2
5	D.11	Bruttolöhne und -gehälter	41 302	81,3
6	D.111	Bruttolöhne und -gehälter (ohne Auszubildende)	40 862	80,5
7	D.11111	Entgelt für die geleistete Arbeitszeit 2)	31 207	61,5
8	D.11112	Sonderzahlungen insgesamt 3)	/	(6,9)
9		dar.: von persönlichen Leistungen und vom Unternehmenserfolg abhängig	/	/
10	D.1112	Leistungen zur Vermögensbildung der Arbeitnehmer	132	(0,3)
11	D.1113	Vergütung für nicht gearbeitete Tage	5 397	10,6
12		Urlaubsvergütung	4 018	7,9
13		Vergütung gesetzlicher Feiertage	1 294	2,5
14		Vergütung sonstiger betrieblicher oder tariflicher arbeitsfreier Tage	/	/
15	D.1114	Sachleistungen 4)	/	/
16		dar.: unbare individuelle Leistungen 5)	488	1,0
17	D.112	Bruttolöhne und -gehälter der Auszubildenden	(440)	(0,9)
18	D.12	Sozialbeiträge der Arbeitgeber	9 065	17,9
19	D.121	Tatsächliche Sozialbeiträge der Arbeitgeber (ohne Auszubildende) 6)	7 580	14,9
20	D.1211	Gesetzliche Arbeitgeberbeiträge zur Sozialversicherung	6 919	13,6
21		Rentenversicherungsbeiträge	3 640	7,2
22		dar.: Aufstockungsbeiträge zur Rentenversicherung im Rahmen der Altersteilzeit	/	/
23		Arbeitslosenversicherungsbeiträge	577	1,1
24		Kranken- und Pflegeversicherungsbeiträge	2 436	4,8
25		Beiträge zur Berufsgenossenschaft	227	0,4
26		Umlage für das Insolvenzgeld	39	0,1
27		Sonstige gesetzliche Aufwendungen 7)	-	-
28	D.1212	Aufwendungen für die betriebliche Altersversorgung ohne Entgeltumwandlung	/	/
29		Aufwendungen für betriebliche Ruhegeldzusagen	/	/
30		Zuwendungen an Pensionskassen	187	(0,4)
31		Zuwendungen an Unterstützungskassen	/	/
32		Beiträge zur Direktversicherung	/	/
33		Beiträge an Pensionsfonds	/	/
34		Beiträge an den Pensions-Sicherungs-Verein VVaG	/	/
35	D.122	Unterstellte Sozialbeiträge der Arbeitgeber (ohne Auszubildende) 8)	1 377	2,7
36	D.1221	Lohn- und Gehaltsfortzahlung	1 035	2,0
37		Lohn- und Gehaltsfortzahlung im Krankheitsfall	993	2,0
38		Arbeitgeberzuschüsse zum Mutterschaftsgeld 9)	43	0,1
39	D.1222	Unterstellte Sozialbeiträge zur Alters- und Gesundheitsvorsorge von Beamten	-	-
40	D.1223	Zahlungen an aus dem Unternehmen ausscheidende Arbeitnehmer	/	/
41		Entlassungsentschädigungen	/	/
42		Aufstockungsbeiträge zu Lohn und Gehalt im Rahmen der Altersteilzeit	/	/
43	D.1224	Sonstige freiwillige Sozialleistungen der Arbeitgeber	/	/
44	D.123	Sozialbeiträge der Arbeitgeber für Auszubildende	(108)	/
45	D.2	Kosten für die berufliche Aus- und Weiterbildung	/	/
46	D.3	Sonstige Aufwendungen 10)	/	/
47	D.4	Steuern auf die Lohnsumme oder Beschäftigtenzahl 11)	36	0,1
48		Nachrichtlich:		
49		Entgeltumwandlung der Arbeitnehmer für betriebliche Altersversorgung	(448)	0,9
50		Lohnnebenkosten 12)	9 477	18,7
51		dar.: gesetzliche Lohnnebenkosten 13)	8 099	15,9
52		Personalnebenkosten insgesamt 14)	(19 572)	38,5
53		dar.: gesetzliche Personalnebenkosten 15)	9 284	18,3
54		Bruttoarbeitskosten je Vollzeiteinheit einschließlich Auszubildende	48 119	94,8
55		Bruttoarbeitskosten je geleistete Stunde der Beschäftigten (ohne Auszubildende)	30,03	
		Nettoarbeitskosten je geleistete Stunde der Beschäftigten (einschl. Auszubildende)	28,38	

1) Harmonisierter Schlüssel der statistischen Ämter der Europäischen Union nach Verordnung (EG) 1737/2005.- 2) Laufend gezahltes für nicht gearbeitete Tage, Sachleistungen).- 3) Zahlungen, die im Allgemeinen nicht laufend mit jeder Lohn- und Gehaltszahlung 5) Naturalleistungen, Firmenwagen, Personalrabatte, Job-Tickets und Zinssparnisse.- 6) Zahlungen der Arbeitgeber an Versicherungs zur Winterbeschäftigungs-Umlage nach Winterbeschäftigungs-Verordnung.- 8) Sozialleistungen der Arbeitgeber direkt an ihre Arbeit nach Aufwendungsausgleichsgesetz.- 10) Anwerbekosten, vom Arbeitgeber gestellte Berufskleidung.- 11) Ausgleichsabgabe nach "indirekten Kosten" der Internationalen Arbeitsorganisation (ILO).- 13) Gesetzliche Arbeitgeberbeiträge zur Sozialversicherung, Arbeitgeber für Auszubildende, Steuern auf die Lohnsumme oder die Beschäftigtenzahl.- 14) Arbeitskosten insg. abzüglich Entgelt für Lohn- und Gehaltsfortzahlung, unterstellte Sozialbeiträge zur Alters- und Gesundheitsvorsorge von Beamten, Steuern auf die

Wirtschaftszweigen und Unternehmensgrößenklassen

und Berlin

schaftliche und technische Tätigkeiten

Arbeitskosten je Vollzeiteinheit in Unternehmen mit ... Arbeitnehmern												Lfd. Nr.
davon mit ... bis ... Arbeitnehmern										50 und mehr		
10 - 49		50 - 249		250 - 499		500 - 999		1000 und mehr				
EUR	%	EUR	%	EUR	%	EUR	%	EUR	%	EUR	%	
.	.	49 451	100,0	.	.	55 784	100,0	1
.	.	49 401	99,9	.	.	55 784	100,0	2
.	.	/	/	.	.	-	-	3
.	.	49 202	99,5	.	.	55 425	99,4	4
.	.	40 640	82,2	.	.	40 952	73,4	5
.	.	40 146	81,2	.	.	40 795	73,1	6
.	.	30 776	62,2	.	.	30 605	54,9	7
.	.	(3 496)	(7,1)	.	.	/	/	8
.	.	/	(2,7)	.	.	-	-	9
.	.	(104)	(0,2)	.	.	/	/	10
.	.	5 262	10,6	.	.	5 551	10,0	11
.	.	3 926	7,9	.	.	4 201	7,5	12
.	.	1 263	2,6	.	.	1 350	2,4	13
.	.	/	/	-	-	-	-	14
.	.	(509)	1,0	.	.	/	/	15
.	.	493	1,0	.	.	353	0,6	16
.	.	/	/	.	.	(157)	/	17
.	.	8 562	17,3	.	.	14 473	25,9	18
.	.	7 140	14,4	.	.	11 363	(20,4)	19
.	.	6 678	13,5	.	.	8 369	15,0	20
.	.	3 502	7,1	.	.	4 542	8,1	21
.	.	/	/	.	.	/	(0,5)	22
.	.	553	1,1	.	.	688	1,2	23
.	.	2 358	4,8	.	.	2 911	5,2	24
.	.	226	0,5	.	.	189	(0,3)	25
.	.	39	0,1	.	.	40	0,1	26
-	-	-	-	-	-	-	-	-	-	-	-	27
.	.	(462)	(0,9)	.	.	/	/	28
.	.	/	/	.	.	/	/	29
.	.	(25)	(0,1)	.	.	/	/	-	-	.	.	30
.	.	(56)	(0,1)	.	.	-	-	31
.	.	(121)	(0,2)	.	.	-	-	32
.	.	-	-	-	-	-	-	-	-	-	-	33
.	.	(30)	(0,1)	.	.	/	/	34
.	.	1 293	2,6	.	.	(3 072)	5,5	35
.	.	986	2,0	.	.	1 821	3,3	36
.	.	946	1,9	.	.	1 774	3,2	37
.	.	40	0,1	.	.	47	0,1	38
-	-	-	-	-	-	-	-	-	-	-	-	39
.	.	/	/	.	.	/	/	40
.	.	/	/	.	.	/	/	41
.	.	/	/	.	.	753	1,3	42
.	.	(1)	(0,0)	.	.	/	/	43
.	.	/	/	.	.	(38)	/	44
.	.	/	/	.	.	/	/	45
.	.	/	/	.	.	/	/	46
.	.	46	0,1	.	.	(47)	(0,1)	47
.	.	(445)	(0,9)	.	.	/	(0,2)	48
.	.	8 811	17,8	.	.	14 833	26,6	49
.	.	7 839	15,9	.	.	10 276	18,4	50
.	.	18 675	37,8	.	.	25 179	45,1	51
.	.	8 973	18,1	.	.	11 587	20,8	52
.	.	46 302	93,6	.	.	55 049	98,7	53
.	.	29,16		.	.	(32,86)		54
.	.	27,22		.	.	(32,42)		55

Entgelt für die geleistete Arbeitszeit (Bruttolohn/Bruttogehalt abzüglich Sonderzahlungen, vermögenswirksame Leistungen, Vergütung geleistet werden.- 4) Unbare individuelle Leistungen, Aktienoptionsprogramme, Belegschaftsaktien, Belegschaftseinrichtungen.- träger oder Bildung von Rückstellungen, um ihren Arbeitnehmern Anspruch auf Sozialleistungen zu sichern.- 7) Arbeitgeberbeiträge nehmer, d. h. ohne Zwischenschaltung eines Versicherungsträgers und ohne Rückstellungen zu bilden.- 9) Beiträge zum U2-Verfahren Schwerbehindertenrecht (Teil 2 SGB IX).- 12) Arbeitskosten insg. abzüglich Bruttolöhne und -gehälter (D.11). Entspricht den Lohn- und Gehaltsfortzahlung, unterstellte Sozialbeiträge zur Alters- und Gesundheitsvorsorge von Beamten, Sozialbeiträge der die geleistete Arbeitszeit.- 15) Gesetzliche Arbeitgeberbeiträge zur Sozialversicherung, Vergütung gesetzlicher Feiertage, Lohnsumme oder die Beschäftigtenzahl.-

Lfd.Nr.	Schlüssel 1)	Kostenart	10 und mehr	
			EUR	%
1		Bruttoarbeitskosten insgesamt	41 275	100,0
2	D	Nettoarbeitskosten (Bruttoarbeitskosten abzüglich Lohnsubventionen)	40 944	99,2
3	D.5	Lohnsubventionen (dem Arbeitgeber erstattete Lohn- und Gehaltszahlungen)	/	/
4	D.1	Arbeitnehmerentgelt	41 069	99,5
5	D.11	Bruttolöhne und -gehälter	32 084	77,7
6	D.111	Bruttolöhne und -gehälter (ohne Auszubildende)	30 884	74,8
7	D.11111	Entgelt für die geleistete Arbeitszeit 2)	25 042	60,7
8	D.11112	Sonderzahlungen insgesamt 3)	(1 800)	(4,4)
9		dar.: von persönlichen Leistungen und vom Unternehmenserfolg abhängig	/	/
10	D.1112	Leistungen zur Vermögensbildung der Arbeitnehmer	(74)	(0,2)
11	D.1113	Vergütung für nicht gearbeitete Tage	3 893	9,4
12		Urlaubsvergütung	2 875	7,0
13		Vergütung gesetzlicher Feiertage	986	2,4
14		Vergütung sonstiger betrieblicher oder tariflicher arbeitsfreier Tage	(32)	(0,1)
15	D.1114	Sachleistungen 4)	/	/
16		dar.: unbare individuelle Leistungen 5)	74	0,2
17	D.112	Bruttolöhne und -gehälter der Auszubildenden	(1 200)	(2,9)
18	D.12	Sozialbeiträge der Arbeitgeber	8 986	21,8
19	D.121	Tatsächliche Sozialbeiträge der Arbeitgeber (ohne Auszubildende) 6)	7 651	18,5
20	D.1211	Gesetzliche Arbeitgeberbeiträge zur Sozialversicherung	6 938	16,8
21		Rentenversicherungsbeiträge	3 144	7,6
22		dar.: Aufstockungsbeiträge zur Rentenversicherung im Rahmen der Altersteilzeit	(40)	(0,1)
23		Arbeitslosenversicherungsbeiträge	503	1,2
24		Kranken- und Pflegeversicherungsbeiträge	2 316	5,6
25		Beiträge zur Berufsgenossenschaft	944	2,3
26		Umlage für das Insolvenzgeld	31	0,1
27		Sonstige gesetzliche Aufwendungen 7)	-	-
28	D.1212	Aufwendungen für die betriebliche Altersversorgung ohne Entgeltumwandlung	713	1,7
29		Aufwendungen für betriebliche Ruhegeldzusagen	/	/
30		Zuwendungen an Pensionskassen	667	1,6
31		Zuwendungen an Unterstützungskassen	/	/
32		Beiträge zur Direktversicherung	/	/
33		Beiträge an Pensionsfonds	/	/
34		Beiträge an den Pensions-Sicherungs-Verein VVaG	1	0,0
35	D.122	Unterstellte Sozialbeiträge der Arbeitgeber (ohne Auszubildende) 8)	(1 050)	(2,5)
36	D.1221	Lohn- und Gehaltsfortzahlung	851	2,1
37		Lohn- und Gehaltsfortzahlung im Krankheitsfall	811	2,0
38		Arbeitgeberzuschüsse zum Mutterschaftsgeld 9)	(40)	(0,1)
39	D.1222	Unterstellte Sozialbeiträge zur Alters- und Gesundheitsvorsorge von Beamten	-	-
40	D.1223	Zahlungen an aus dem Unternehmen ausscheidende Arbeitnehmer	/	/
41		Entlassungsentschädigungen	/	/
42		Aufstockungsbeiträge zu Lohn und Gehalt im Rahmen der Altersteilzeit	(78)	(0,2)
43	D.1224	Sonstige freiwillige Sozialleistungen der Arbeitgeber	/	/
44	D.123	Sozialbeiträge der Arbeitgeber für Auszubildende	(285)	(0,7)
45	D.2	Kosten für die berufliche Aus- und Weiterbildung	/	/
46	D.3	Sonstige Aufwendungen 10)	(55)	(0,1)
47	D.4	Steuern auf die Lohnsumme oder Beschäftigtenzahl 11)	13	(0,0)
48		Nachrichtlich:		
49		Entgeltumwandlung der Arbeitnehmer für betriebliche Altersversorgung	(147)	(0,4)
50		Lohnnebenkosten 12)	9 191	22,3
51		dar.: gesetzliche Lohnnebenkosten 13)	8 087	19,6
52		Personalnebenkosten insgesamt 14)	16 233	39,3
53		dar.: gesetzliche Personalnebenkosten 15)	8 788	21,3
54		Bruttoarbeitskosten je Vollzeiteinheit einschließlich Auszubildende	36 298	87,9
55		Bruttoarbeitskosten je geleistete Stunde der Beschäftigten (ohne Auszubildende)	23,07	
		Nettoarbeitskosten je geleistete Stunde der Beschäftigten (einschl. Auszubildende)	20,16	

1) Harmonisierter Schlüssel der statistischen Ämter der Europäischen Union nach Verordnung (EG) 1737/2005.- 2) Laufend gezahltes für nicht gearbeitete Tage, Sachleistungen).- 3) Zahlungen, die im Allgemeinen nicht laufend mit jeder Lohn- und Gehaltszahlung 5) Naturalleistungen, Firmenwagen, Personalrabatte, Job-Tickets und Zinssparnisse.- 6) Zahlungen der Arbeitgeber an Versicherungs zur Winterbeschäftigungs-Umlage nach Winterbeschäftigungs-Verordnung.- 8) Sozialleistungen der Arbeitgeber direkt an ihre Arbeit nach Aufwendungsausgleichsgesetz.- 10) Anwerbekosten, vom Arbeitgeber gestellte Berufskleidung.- 11) Ausgleichsabgabe nach "indirekten Kosten" der Internationalen Arbeitsorganisation (ILO).- 13) Gesetzliche Arbeitgeberbeiträge zur Sozialversicherung, Arbeitgeber für Auszubildende, Steuern auf die Lohnsumme oder die Beschäftigtenzahl.- 14) Arbeitskosten insg. abzüglich Entgelt für Lohn- und Gehaltsfortzahlung, unterstellte Sozialbeiträge zur Alters- und Gesundheitsvorsorge von Beamten, Steuern auf die

Wirtschaftszweigen und Unternehmensgrößenklassen
und Berlin
wesen

Arbeitskosten je Vollzeiteinheit in Unternehmen mit ... Arbeitnehmern												Lfd. Nr.
davon mit ... bis ... Arbeitnehmern										50 und mehr		
10 - 49		50 - 249		250 - 499		500 - 999		1000 und mehr				
EUR	%	EUR	%	EUR	%	EUR	%	EUR	%	EUR	%	
.	.	47 921	100,0	.	.	-	-	1
.	.	47 898	100,0	.	.	-	-	2
.	.	/	/	-	-	-	-	3
.	.	47 878	99,9	.	.	-	-	4
.	.	37 679	78,6	.	.	-	-	5
.	.	37 286	77,8	.	.	-	-	6
.	.	30 473	63,6	.	.	-	-	7
.	.	(1 480)	(3,1)	.	.	-	-	8
.	.	-	-	-	-	-	-	9
.	.	/	/	.	.	-	-	10
.	.	5 218	10,9	.	.	-	-	11
.	.	3 880	8,1	.	.	-	-	12
.	.	1 249	2,6	.	.	-	-	13
.	.	/	/	.	.	-	-	14
.	.	/	/	.	.	-	-	-	-	.	.	15
.	.	59	0,1	.	.	-	-	-	-	.	.	16
.	.	/	/	.	.	-	-	17
.	.	10 199	21,3	.	.	-	-	18
.	.	9 405	19,6	.	.	-	-	19
.	.	8 251	17,2	.	.	-	-	20
.	.	3 787	7,9	.	.	-	-	21
.	.	/	/	.	.	-	-	22
.	.	664	1,4	.	.	-	-	23
.	.	2 878	6,0	.	.	-	-	24
.	.	/	/	.	.	-	-	25
.	.	36	0,1	.	.	-	-	26
-	-	-	-	-	-	-	-	-	-	-	-	27
.	.	1 155	2,4	.	.	-	-	28
.	.	/	/	-	-	-	-	-	-	.	.	29
.	.	1 124	2,3	.	.	-	-	30
.	.	-	-	-	-	-	-	-	-	-	-	31
.	.	/	/	-	-	-	-	-	-	.	.	32
.	.	-	-	-	-	-	-	-	-	-	-	33
-	-	/	/	-	-	-	-	-	-	.	.	34
.	.	/	/	.	.	-	-	35
.	.	/	/	.	.	-	-	36
.	.	/	/	.	.	-	-	37
.	.	47	0,1	.	.	-	-	38
-	-	-	-	-	-	-	-	-	-	-	-	39
.	.	/	/	.	.	-	-	40
.	.	/	/	.	.	-	-	-	-	.	.	41
.	.	/	/	.	.	-	-	42
.	.	/	/	.	.	-	-	43
.	.	/	/	.	.	-	-	44
.	.	/	/	.	.	-	-	45
.	.	/	/	.	.	-	-	46
.	.	22	0,0	.	.	-	-	47
.	.	/	/	.	.	-	-	48
.	.	10 242	21,4	.	.	-	-	49
.	.	8 971	18,7	.	.	-	-	50
.	.	17 448	36,4	.	.	-	-	51
.	.	10 143	21,2	.	.	-	-	52
.	.	46 226	96,5	.	.	-	-	53
.	.	28,09		.	.	-	-	54
.	.	27,08		.	.	-	-	55

Entgelt für die geleistete Arbeitszeit (Bruttolohn/Bruttogehalt abzüglich Sonderzahlungen, vermögenswirksame Leistungen, Vergütung geleistet werden.- 4) Unbare individuelle Leistungen, Aktienoptionsprogramme, Belegschaftsaktien, Belegschaftseinrichtungen.- träger oder Bildung von Rückstellungen, um ihren Arbeitnehmern Anspruch auf Sozialleistungen zu sichern.- 7) Arbeitgeberbeiträge nehmer, d. h. ohne Zwischenschaltung eines Versicherungsträgers und ohne Rückstellungen zu bilden.- 9) Beiträge zum U2-Verfahren Schwerbehindertenrecht (Teil 2 SGB IX).- 12) Arbeitskosten insg. abzüglich Bruttolöhne und -gehälter (D.11). Entspricht den Lohn- und Gehaltsfortzahlung, unterstellte Sozialbeiträge zur Alters- und Gesundheitsvorsorge von Beamten, Sozialbeiträge der die geleistete Arbeitszeit.- 15) Gesetzliche Arbeitgeberbeiträge zur Sozialversicherung, Vergütung gesetzlicher Feiertage, Lohnsumme oder die Beschäftigtenzahl.-

Lfd.Nr.	Schlüssel 1)	Kostenart	10 und mehr	
			EUR	%
1		Bruttoarbeitskosten insgesamt	27 734	100,0
2	D	Nettoarbeitskosten (Bruttoarbeitskosten abzüglich Lohnsubventionen)	27 670	99,8
3	D.5	Lohnsubventionen (dem Arbeitgeber erstattete Lohn- und Gehaltszahlungen)	/	/
4	D.1	Arbeitnehmerentgelt	27 552	99,3
5	D.11	Bruttolöhne und -gehälter	21 980	79,3
6	D.111	Bruttolöhne und -gehälter (ohne Auszubildende)	21 840	78,7
7	D.11111	Entgelt für die geleistete Arbeitszeit 2)	17 716	63,9
8	D.11112	Sonderzahlungen insgesamt 3)	1 070	3,9
9		dar.: von persönlichen Leistungen und vom Unternehmenserfolg abhängig	(391)	(1,4)
10	D.1112	Leistungen zur Vermögensbildung der Arbeitnehmer	36	0,1
11	D.1113	Vergütung für nicht gearbeitete Tage	2 830	10,2
12		Urlaubsvergütung	2 026	7,3
13		Vergütung gesetzlicher Feiertage	717	2,6
14		Vergütung sonstiger betrieblicher oder tariflicher arbeitsfreier Tage	/	/
15	D.1114	Sachleistungen 4)	189	0,7
16		dar.: unbare individuelle Leistungen 5)	170	0,6
17	D.112	Bruttolöhne und -gehälter der Auszubildenden	140	0,5
18	D.12	Sozialbeiträge der Arbeitgeber	5 572	20,1
19	D.121	Tatsächliche Sozialbeiträge der Arbeitgeber (ohne Auszubildende) 6)	4 695	16,9
20	D.1211	Gesetzliche Arbeitgeberbeiträge zur Sozialversicherung	4 504	16,2
21		Rentenversicherungsbeiträge	2 144	7,7
22		dar.: Aufstockungsbeiträge zur Rentenversicherung im Rahmen der Altersteilzeit	(8)	(0,0)
23		Arbeitslosenversicherungsbeiträge	320	1,2
24		Kranken- und Pflegeversicherungsbeiträge	1 672	6,0
25		Beiträge zur Berufsgenossenschaft	343	1,2
26		Umlage für das Insolvenzgeld	21	0,1
27		Sonstige gesetzliche Aufwendungen 7)	/	/
28	D.1212	Aufwendungen für die betriebliche Altersversorgung ohne Entgeltumwandlung	(191)	0,7
29		Aufwendungen für betriebliche Ruhegeldzusagen	(112)	(0,4)
30		Zuwendungen an Pensionskassen	(27)	(0,1)
31		Zuwendungen an Unterstützungskassen	/	/
32		Beiträge zur Direktversicherung	(20)	(0,1)
33		Beiträge an Pensionsfonds	(4)	(0,0)
34		Beiträge an den Pensions-Sicherungs-Verein VVaG	(6)	(0,0)
35	D.122	Unterstellte Sozialbeiträge der Arbeitgeber (ohne Auszubildende) 8)	844	3,0
36	D.1221	Lohn- und Gehaltsfortzahlung	736	2,7
37		Lohn- und Gehaltsfortzahlung im Krankheitsfall	714	2,6
38		Arbeitgeberzuschüsse zum Mutterschaftsgeld 9)	23	0,1
39	D.1222	Unterstellte Sozialbeiträge zur Alters- und Gesundheitsvorsorge von Beamten	-	-
40	D.1223	Zahlungen an aus dem Unternehmen ausscheidende Arbeitnehmer	(105)	(0,4)
41		Entlassungsentschädigungen	(91)	(0,3)
42		Aufstockungsbeiträge zu Lohn und Gehalt im Rahmen der Altersteilzeit	(15)	(0,1)
43	D.1224	Sonstige freiwillige Sozialleistungen der Arbeitgeber	/	/
44	D.123	Sozialbeiträge der Arbeitgeber für Auszubildende	33	0,1
45	D.2	Kosten für die berufliche Aus- und Weiterbildung	(50)	0,2
46	D.3	Sonstige Aufwendungen 10)	(60)	(0,2)
47	D.4	Steuern auf die Lohnsumme oder Beschäftigtenzahl 11)	71	0,3
48		Nachrichtlich:		
49		Entgeltumwandlung der Arbeitnehmer für betriebliche Altersversorgung	79	0,3
50		Lohnnebenkosten 12)	5 753	20,7
51		dar.: gesetzliche Lohnnebenkosten 13)	5 345	19,3
52		Personalnebenkosten insgesamt 14)	10 018	36,1
53		dar.: gesetzliche Personalnebenkosten 15)	6 029	21,7
54		Bruttoarbeitskosten je Vollzeiteinheit einschließlich Auszubildende	27 340	98,6
55		Bruttoarbeitskosten je geleistete Stunde der Beschäftigten (ohne Auszubildende)	16,68	
		Nettoarbeitskosten je geleistete Stunde der Beschäftigten (einschl. Auszubildende)	16,40	

1) Harmonisierter Schlüssel der statistischen Ämter der Europäischen Union nach Verordnung (EG) 1737/2005.- 2) Laufend gezahltes für nicht gearbeitete Tage, Sachleistungen).- 3) Zahlungen, die im Allgemeinen nicht laufend mit jeder Lohn- und Gehaltszahlung 5) Naturalleistungen, Firmenwagen, Personalrabatte, Job-Tickets und Zinssparnisse.- 6) Zahlungen der Arbeitgeber an Versicherungs zur Winterbeschäftigungs-Umlage nach Winterbeschäftigungs-Verordnung.- 8) Sozialleistungen der Arbeitgeber direkt an ihre Arbeit nach Aufwendungsausgleichsgesetz.- 10) Anwerbskosten, vom Arbeitgeber gestellte Berufskleidung.- 11) Ausgleichsabgabe nach "indirekten Kosten" der Internationalen Arbeitsorganisation (ILO).- 13) Gesetzliche Arbeitgeberbeiträge zur Sozialversicherung, Arbeitgeber für Auszubildende, Steuern auf die Lohnsumme oder die Beschäftigtenzahl.- 14) Arbeitskosten insg. abzüglich Entgelt für Lohn- und Gehaltsfortzahlung, unterstellte Sozialbeiträge zur Alters- und Gesundheitsvorsorge von Beamten, Steuern auf die

Wirtschaftszweigen und Unternehmensgrößenklassen

und Berlin

wirtschaftlichen Dienstleistungen

Arbeitskosten je Vollzeiteinheit in Unternehmen mit ... Arbeitnehmern												Lfd. Nr.
davon mit ... bis ... Arbeitnehmern										50 und mehr		
10 - 49		50 - 249		250 - 499		500 - 999		1000 und mehr				
EUR	%	EUR	%	EUR	%	EUR	%	EUR	%	EUR	%	
34 135	100,0	27 580	100,0	27 119	100,0	27 609	100,0	26 435	100,0	27 056	100,0	1
33 988	99,6	27 499	99,7	27 090	99,9	27 530	99,7	26 400	99,9	27 000	99,8	2
/	/	/	/	(29)	(0,1)	/	/	/	/	/	/	3
34 008	99,6	27 402	99,4	26 895	99,2	27 409	99,3	26 256	99,3	26 868	99,3	4
27 534	80,7	21 910	79,4	21 449	79,1	21 852	79,1	20 807	78,7	21 392	79,1	5
27 176	79,6	21 801	79,0	21 333	78,7	21 767	78,8	20 674	78,2	21 275	78,6	6
22 053	64,6	18 021	65,3	17 237	63,6	17 377	62,9	16 598	62,8	17 256	63,8	7
(1 224)	(3,6)	(816)	(3,0)	(1 016)	(3,7)	/	(4,9)	(1 170)	4,4	1 053	3,9	8
/	/	/	/	/	/	(452)	(1,6)	/	(1,4)	(372)	(1,4)	9
(67)	(0,2)	(34)	(0,1)	/	(0,1)	(25)	(0,1)	(33)	0,1	33	0,1	10
3 566	10,4	2 800	10,2	2 768	10,2	2 766	10,0	2 703	10,2	2 752	10,2	11
2 606	7,6	1 993	7,2	1 992	7,3	2 007	7,3	1 919	7,3	1 965	7,3	12
892	2,6	728	2,6	685	2,5	693	2,5	682	2,6	699	2,6	13
/	/	/	/	/	/	/	(0,2)	/	/	/	/	14
/	/	(130)	(0,5)	(275)	(1,0)	/	(0,9)	(169)	0,6	180	0,7	15
266	0,8	123	0,4	243	0,9	196	0,7	152	0,6	160	0,6	16
(358)	(1,0)	(110)	(0,4)	/	/	(85)	(0,3)	(133)	(0,5)	117	0,4	17
6 474	19,0	5 491	19,9	5 446	20,1	5 557	20,1	5 449	20,6	5 476	20,2	18
5 532	16,2	4 669	16,9	4 633	17,1	4 712	17,1	4 514	17,1	4 607	17,0	19
5 255	15,4	4 552	16,5	4 471	16,5	4 386	15,9	4 315	16,3	4 424	16,4	20
2 541	7,4	2 173	7,9	2 146	7,9	(2 073)	7,5	2 038	7,7	2 102	7,8	21
/	/	/	/	/	/	/	(0,0)	(13)	(0,0)	(9)	(0,0)	22
394	1,2	318	1,2	311	1,1	(311)	1,1	308	1,2	312	1,2	23
1 938	5,7	1 695	6,1	1 670	6,2	1 660	6,0	1 590	6,0	1 644	6,1	24
332	1,0	341	1,2	323	1,2	321	1,2	(360)	1,4	344	1,3	25
26	0,1	21	0,1	21	0,1	21	0,1	20	0,1	21	0,1	26
/	/	/	/	/	/	-	-	(0)	(0,0)	/	/	27
/	/	/	/	/	/	(326)	(1,2)	(199)	(0,8)	(182)	0,7	28
/	/	/	/	/	/	/	/	(162)	(0,6)	(112)	(0,4)	29
/	/	/	/	/	/	/	/	(10)	(0,0)	(27)	(0,1)	30
/	/	/	/	/	/	(118)	(0,4)	/	/	(20)	(0,1)	31
/	/	/	/	/	/	/	(0,0)	/	/	/	/	32
/	/	/	/	/	/	/	/	(9)	(0,0)	4	0,0	33
/	/	/	/	/	/	/	/	/	/	(6)	(0,0)	34
859	2,5	797	2,9	786	2,9	825	3,0	902	3,4	842	3,1	35
791	2,3	709	2,6	689	2,5	740	2,7	759	2,9	730	2,7	36
762	2,2	687	2,5	667	2,5	718	2,6	737	2,8	708	2,6	37
28	0,1	23	0,1	22	0,1	(22)	0,1	22	0,1	22	0,1	38
-	-	-	-	-	-	-	-	-	-	-	-	39
/	/	/	/	/	(0,4)	(83)	(0,3)	(142)	(0,5)	(110)	(0,4)	40
/	/	/	/	/	/	(67)	(0,2)	(118)	(0,4)	(93)	(0,3)	41
/	/	/	/	/	/	/	/	(23)	(0,1)	(16)	(0,1)	42
/	/	/	/	/	/	/	/	(2)	(0,0)	/	(0,0)	43
(84)	(0,2)	(25)	(0,1)	/	/	(20)	(0,1)	(32)	(0,1)	28	0,1	44
/	/	/	/	/	/	(61)	(0,2)	(49)	(0,2)	(51)	(0,2)	45
/	/	/	/	/	/	(68)	(0,2)	/	/	(62)	(0,2)	46
(41)	(0,1)	75	0,3	67	0,2	71	(0,3)	(78)	0,3	75	0,3	47
(173)	(0,5)	(84)	(0,3)	/	/	(71)	(0,3)	(50)	(0,2)	(69)	(0,3)	48
6 601	19,3	5 670	20,6	5 670	20,9	5 757	20,9	5 628	21,3	5 664	20,9	49
6 171	18,1	5 362	19,4	5 254	19,4	5 217	18,9	5 184	19,6	5 257	19,4	50
12 082	35,4	9 560	34,7	9 882	36,4	10 232	37,1	9 837	37,2	9 799	36,2	51
6 979	20,4	6 065	22,0	5 912	21,8	5 890	21,3	5 834	22,1	5 928	21,9	52
32 894	96,4	27 281	98,9	26 733	98,6	27 350	99,1	26 105	98,8	26 736	98,8	53
20,18		16,49		15,99		16,31		16,23		16,30		54
19,35		16,25		15,75		16,11		16,01		16,07		55

Entgelt für die geleistete Arbeitszeit (Bruttolohn/Bruttogehalt abzüglich Sonderzahlungen, vermögenswirksame Leistungen, Vergütung geleistet werden.- 4) Unbare individuelle Leistungen, Aktienoptionsprogramme, Belegschaftsaktien, Belegschaftseinrichtungen.- Träger oder Bildung von Rückstellungen, um ihren Arbeitnehmern Anspruch auf Sozialleistungen zu sichern.- 7) Arbeitgeberbeiträge nehmer, d. h. ohne Zwischenschaltung eines Versicherungsträgers und ohne Rückstellungen zu bilden.- 9) Beiträge zum U2-Verfahren Schwerbehindertenrecht (Teil 2 SGB IX).- 12) Arbeitskosten insg. abzüglich Bruttolöhne und -gehälter (D.11). Entspricht den Lohn- und Gehaltsfortzahlung, unterstellte Sozialbeiträge zur Alters- und Gesundheitsvorsorge von Beamten, Sozialbeiträge der die geleistete Arbeitszeit.- 15) Gesetzliche Arbeitgeberbeiträge zur Sozialversicherung, Vergütung gesetzlicher Feiertage, Lohnsumme oder die Beschäftigtenzahl.-

Lfd.Nr.	Schlüssel 1)	Kostenart	10 und mehr	
			EUR	%
1		Bruttoarbeitskosten insgesamt	45 537	100,0
2	D	Nettoarbeitskosten (Bruttoarbeitskosten abzüglich Lohnsubventionen)	45 491	99,9
3	D.5	Lohnsubventionen (dem Arbeitgeber erstattete Lohn- und Gehaltszahlungen)	/	/
4	D.1	Arbeitnehmerentgelt	45 194	99,2
5	D.11	Bruttolöhne und -gehälter	36 272	79,7
6	D.111	Bruttolöhne und -gehälter (ohne Auszubildende)	36 031	79,1
7	D.11111	Entgelt für die geleistete Arbeitszeit 2)	26 589	58,4
8	D.11112	Sonderzahlungen insgesamt 3)	(4 026)	8,8
9		dar.: von persönlichen Leistungen und vom Unternehmenserfolg abhängig	(2 226)	(4,9)
10	D.1112	Leistungen zur Vermögensbildung der Arbeitnehmer	103	0,2
11	D.1113	Vergütung für nicht gearbeitete Tage	4 693	10,3
12		Urlaubsvergütung	3 500	7,7
13		Vergütung gesetzlicher Feiertage	1 093	2,4
14		Vergütung sonstiger betrieblicher oder tariflicher arbeitsfreier Tage	/	/
15	D.1114	Sachleistungen 4)	(620)	(1,4)
16		dar.: unbare individuelle Leistungen 5)	523	1,1
17	D.112	Bruttolöhne und -gehälter der Auszubildenden	(241)	(0,5)
18	D.12	Sozialbeiträge der Arbeitgeber	8 922	19,6
19	D.121	Tatsächliche Sozialbeiträge der Arbeitgeber (ohne Auszubildende) 6)	7 516	16,5
20	D.1211	Gesetzliche Arbeitgeberbeiträge zur Sozialversicherung	6 593	14,5
21		Rentenversicherungsbeiträge	3 242	7,1
22		dar.: Aufstockungsbeiträge zur Rentenversicherung im Rahmen der Altersteilzeit	/	/
23		Arbeitslosenversicherungsbeiträge	517	1,1
24		Kranken- und Pflegeversicherungsbeiträge	2 315	5,1
25		Beiträge zur Berufsgenossenschaft	480	1,1
26		Umlage für das Insolvenzgeld	35	0,1
27		Sonstige gesetzliche Aufwendungen 7)	/	/
28	D.1212	Aufwendungen für die betriebliche Altersversorgung ohne Entgeltumwandlung	(923)	(2,0)
29		Aufwendungen für betriebliche Ruhegeldzusagen	(714)	(1,6)
30		Zuwendungen an Pensionskassen	/	/
31		Zuwendungen an Unterstützungskassen	/	/
32		Beiträge zur Direktversicherung	(63)	(0,1)
33		Beiträge an Pensionsfonds	/	/
34		Beiträge an den Pensions-Sicherungs-Verein VVaG	(56)	(0,1)
35	D.122	Unterstellte Sozialbeiträge der Arbeitgeber (ohne Auszubildende) 8)	1 348	3,0
36	D.1221	Lohn- und Gehaltsfortzahlung	1 050	2,3
37		Lohn- und Gehaltsfortzahlung im Krankheitsfall	1 007	2,2
38		Arbeitgeberzuschüsse zum Mutterschaftsgeld 9)	43	(0,1)
39	D.1222	Unterstellte Sozialbeiträge zur Alters- und Gesundheitsvorsorge von Beamten	-	-
40	D.1223	Zahlungen an aus dem Unternehmen ausscheidende Arbeitnehmer	/	/
41		Entlassungsentschädigungen	/	/
42		Aufstockungsbeiträge zu Lohn und Gehalt im Rahmen der Altersteilzeit	/	/
43	D.1224	Sonstige freiwillige Sozialleistungen der Arbeitgeber	/	/
44	D.123	Sozialbeiträge der Arbeitgeber für Auszubildende	(58)	(0,1)
45	D.2	Kosten für die berufliche Aus- und Weiterbildung	/	/
46	D.3	Sonstige Aufwendungen 10)	/	/
47	D.4	Steuern auf die Lohnsumme oder Beschäftigtenzahl 11)	39	0,1
48		Nachrichtlich:		
49		Entgeltumwandlung der Arbeitnehmer für betriebliche Altersversorgung	/	(0,6)
50		Lohnnebenkosten 12)	9 264	20,3
51		dar.: gesetzliche Lohnnebenkosten 13)	7 740	17,0
52		Personalnebenkosten insgesamt 14)	18 948	41,6
53		dar.: gesetzliche Personalnebenkosten 15)	8 775	19,3
54		Bruttoarbeitskosten je Vollzeiteinheit einschließlich Auszubildende	44 412	97,5
55		Bruttoarbeitskosten je geleistete Stunde der Beschäftigten (ohne Auszubildende)	26,39	
		Nettoarbeitskosten je geleistete Stunde der Beschäftigten (einschl. Auszubildende)	25,71	

1) Harmonisierter Schlüssel der statistischen Ämter der Europäischen Union nach Verordnung (EG) 1737/2005.- 2) Laufend gezahltes für nicht gearbeitete Tage, Sachleistungen).- 3) Zahlungen, die im Allgemeinen nicht laufend mit jeder Lohn- und Gehaltszahlung 5) Naturalleistungen, Firmenwagen, Personalrabatte, Job-Tickets und Zinssparnisse.- 6) Zahlungen der Arbeitgeber an Versicherungs zur Winterbeschäftigungs-Umlage nach Winterbeschäftigungs-Verordnung.- 8) Sozialleistungen der Arbeitgeber direkt an ihre Arbeit nach Aufwendungsausgleichsgesetz.- 10) Anwerbekosten, vom Arbeitgeber gestellte Berufskleidung.- 11) Ausgleichsabgabe nach "indirekten Kosten" der Internationalen Arbeitsorganisation (ILO).- 13) Gesetzliche Arbeitgeberbeiträge zur Sozialversicherung, Arbeitgeber für Auszubildende, Steuern auf die Lohnsumme oder die Beschäftigtenzahl.- 14) Arbeitskosten insg. abzüglich Entgelt für Lohn- und Gehaltsfortzahlung, unterstellte Sozialbeiträge zur Alters- und Gesundheitsvorsorge von Beamten, Steuern auf die

Wirtschaftszweigen und Unternehmensgrößenklassen

und Berlin

beweglichen Sachen

Arbeitskosten je Vollzeiteinheit in Unternehmen mit ... Arbeitnehmern												Lfd. Nr.
davon mit ... bis ... Arbeitnehmern										50 und mehr		
10 - 49		50 - 249		250 - 499		500 - 999		1000 und mehr				
EUR	%	EUR	%	EUR	%	EUR	%	EUR	%	EUR	%	
44 270	100,0	46 945	100,0	41 316	100,0	45 993	100,0	1
44 127	99,7	46 923	100,0	41 309	100,0	45 982	100,0	2
/	/	/	/	/	/	/	/	3
44 084	99,6	46 644	99,4	41 066	99,4	45 594	99,1	4
35 857	81,0	38 075	81,1	31 878	77,2	36 422	79,2	5
35 530	80,3	37 854	80,6	31 660	76,6	36 211	78,7	6
27 422	61,9	28 305	60,3	22 711	55,0	26 288	57,2	7
/	/	/	/	3 663	(8,9)	(4 357)	9,5	8
/	/	/	/	(1 730)	(4,2)	(2 392)	(5,2)	9
/	/	/	/	(98)	0,2	(102)	0,2	10
4 498	10,2	(4 893)	10,4	4 608	11,2	4 763	10,4	11
3 301	7,5	(3 600)	7,7	3 540	8,6	3 572	7,8	12
1 127	2,5	1 175	2,5	951	2,3	1 081	2,3	13
/	/	/	/	/	/	/	/	14
/	/	/	/	(580)	1,4	(701)	(1,5)	15
395	0,9	643	1,4	494	1,2	569	1,2	16
/	/	/	/	/	/	(211)	(0,5)	17
8 227	18,6	8 569	18,3	9 188	22,2	9 173	19,9	18
7 079	16,0	7 285	15,5	(7 542)	18,3	7 674	16,7	19
6 338	14,3	6 892	14,7	6 218	15,1	6 685	14,5	20
3 124	7,1	3 380	7,2	3 062	7,4	3 284	7,1	21
/	/	/	/	/	/	/	/	22
485	1,1	531	1,1	504	1,2	528	1,1	23
2 238	5,1	2 491	5,3	2 127	5,1	2 342	5,1	24
456	1,0	(439)	(0,9)	(495)	1,2	488	1,1	25
34	0,1	36	0,1	31	0,1	35	0,1	26
/	/	/	/	.	.	-	-	-	-	/	/	27
/	/	/	/	/	/	(989)	(2,1)	28
/	/	/	/	/	/	(812)	(1,8)	29
/	/	/	/	/	/	/	/	30
/	/	/	/	/	/	/	/	31
/	/	/	/	/	/	/	/	32
/	/	-	-	.	.	-	-	/	/	/	/	33
/	/	/	/	/	(0,2)	(63)	(0,1)	34
(1 070)	2,4	(1 232)	(2,6)	1 593	3,9	1 448	3,1	35
(958)	2,2	(950)	2,0	(1 252)	(3,0)	1 083	2,4	36
(923)	2,1	(911)	1,9	(1 201)	(2,9)	1 037	2,3	37
35	0,1	(39)	0,1	51	(0,1)	46	(0,1)	38
-	-	-	-	-	-	-	-	-	-	-	-	39
/	/	/	/	(340)	/	(363)	(0,8)	40
/	/	/	/	(299)	(0,7)	/	/	41
/	/	/	/	/	/	/	/	42
/	/	/	/	/	/	/	/	43
/	/	/	/	/	/	(51)	(0,1)	44
/	/	/	/	/	/	/	/	45
/	/	/	/	/	/	/	/	46
(23)	(0,1)	43	0,1	48	0,1	45	0,1	47
(278)	(0,6)	(362)	(0,8)	/	/	/	/	48
8 413	19,0	8 871	18,9	(9 438)	22,8	9 571	20,8	49
7 396	16,7	7 937	16,9	7 572	18,3	7 864	17,1	50
16 848	38,1	(18 640)	39,7	18 605	45,0	19 704	42,8	51
8 446	19,1	9 060	19,3	8 469	20,5	8 894	19,3	52
42 825	96,7	45 959	97,9	40 330	97,6	44 989	97,8	53
24,91		26,83		25,35		26,95		54
24,02		26,26		24,73		26,35		55

Entgelt für die geleistete Arbeitszeit (Bruttolohn/Bruttogehalt abzüglich Sonderzahlungen, vermögenswirksame Leistungen, Vergütung geleistet werden.- 4) Unbare individuelle Leistungen, Aktienoptionsprogramme, Belegschaftsaktien, Belegschaftseinrichtungen.- träger oder Bildung von Rückstellungen, um ihren Arbeitnehmern Anspruch auf Sozialleistungen zu sichern.- 7) Arbeitgeberbeiträge nehmer, d. h. ohne Zwischenschaltung eines Versicherungsträgers und ohne Rückstellungen zu bilden.- 9) Beiträge zum U2-Verfahren Schwerbehindertenrecht (Teil 2 SGB IX).- 12) Arbeitskosten insg. abzüglich Bruttolöhne und -gehälter (D.11). Entspricht den Lohn- und Gehaltsfortzahlung, unterstellte Sozialbeiträge zur Alters- und Gesundheitsvorsorge von Beamten, Sozialbeiträge der die geleistete Arbeitszeit.- 15) Gesetzliche Arbeitgeberbeiträge zur Sozialversicherung, Vergütung gesetzlicher Feiertage, Lohnsumme oder die Beschäftigtenzahl.-

Lfd.Nr.	Schlüssel 1)	Kostenart	10 und mehr	
			EUR	%
1		Bruttoarbeitskosten insgesamt	25 909	100,0
2	D	Nettoarbeitskosten (Bruttoarbeitskosten abzüglich Lohnsubventionen)	25 832	99,7
3	D.5	Lohnsubventionen (dem Arbeitgeber erstattete Lohn- und Gehaltszahlungen)	/	/
4	D.1	Arbeitnehmerentgelt	25 708	99,2
5	D.11	Bruttolöhne und -gehälter	20 583	79,4
6	D.111	Bruttolöhne und -gehälter (ohne Auszubildende)	20 504	79,1
7	D.11111	Entgelt für die geleistete Arbeitszeit 2)	16 870	65,1
8	D.11112	Sonderzahlungen insgesamt 3)	(791)	(3,1)
9		dar.: von persönlichen Leistungen und vom Unternehmenserfolg abhängig	(262)	(1,0)
10	D.1112	Leistungen zur Vermögensbildung der Arbeitnehmer	(23)	(0,1)
11	D.1113	Vergütung für nicht gearbeitete Tage	2 688	10,4
12		Urlaubsvergütung	1 859	7,2
13		Vergütung gesetzlicher Feiertage	695	2,7
14		Vergütung sonstiger betrieblicher oder tariflicher arbeitsfreier Tage	/	/
15	D.1114	Sachleistungen 4)	132	0,5
16		dar.: unbare individuelle Leistungen 5)	126	0,5
17	D.112	Bruttolöhne und -gehälter der Auszubildenden	(79)	(0,3)
18	D.12	Sozialbeiträge der Arbeitgeber	5 125	19,8
19	D.121	Tatsächliche Sozialbeiträge der Arbeitgeber (ohne Auszubildende) 6)	4 308	16,6
20	D.1211	Gesetzliche Arbeitgeberbeiträge zur Sozialversicherung	4 277	16,5
21		Rentenversicherungsbeiträge	1 956	7,5
22		dar.: Aufstockungsbeiträge zur Rentenversicherung im Rahmen der Altersteilzeit	/	/
23		Arbeitslosenversicherungsbeiträge	316	1,2
24		Kranken- und Pflegeversicherungsbeiträge	1 545	6,0
25		Beiträge zur Berufsgenossenschaft	441	1,7
26		Umlage für das Insolvenzgeld	20	0,1
27		Sonstige gesetzliche Aufwendungen 7)	-	-
28	D.1212	Aufwendungen für die betriebliche Altersversorgung ohne Entgeltumwandlung	/	/
29		Aufwendungen für betriebliche Ruhegeldzusagen	/	/
30		Zuwendungen an Pensionskassen	/	/
31		Zuwendungen an Unterstützungskassen	/	/
32		Beiträge zur Direktversicherung	/	/
33		Beiträge an Pensionsfonds	(1)	(0,0)
34		Beiträge an den Pensions-Sicherungs-Verein VVaG	/	/
35	D.122	Unterstellte Sozialbeiträge der Arbeitgeber (ohne Auszubildende) 8)	798	3,1
36	D.1221	Lohn- und Gehaltsfortzahlung	747	2,9
37		Lohn- und Gehaltsfortzahlung im Krankheitsfall	726	2,8
38		Arbeitgeberzuschüsse zum Mutterschaftsgeld 9)	22	0,1
39	D.1222	Unterstellte Sozialbeiträge zur Alters- und Gesundheitsvorsorge von Beamten	-	-
40	D.1223	Zahlungen an aus dem Unternehmen ausscheidende Arbeitnehmer	/	/
41		Entlassungsentschädigungen	/	/
42		Aufstockungsbeiträge zu Lohn und Gehalt im Rahmen der Altersteilzeit	/	/
43	D.1224	Sonstige freiwillige Sozialleistungen der Arbeitgeber	/	/
44	D.123	Sozialbeiträge der Arbeitgeber für Auszubildende	(19)	(0,1)
45	D.2	Kosten für die berufliche Aus- und Weiterbildung	/	/
46	D.3	Sonstige Aufwendungen 10)	/	/
47	D.4	Steuern auf die Lohnsumme oder Beschäftigtenzahl 11)	112	0,4
48		Nachrichtlich:		
49		Entgeltumwandlung der Arbeitnehmer für betriebliche Altersversorgung	/	/
50		Lohnnebenkosten 12)	5 326	20,6
51		dar.: gesetzliche Lohnnebenkosten 13)	5 156	19,9
52		Personalnebenkosten insgesamt 14)	9 039	34,9
53		dar.: gesetzliche Personalnebenkosten 15)	5 832	22,5
54		Bruttoarbeitskosten je Vollzeiteinheit einschließlich Auszubildende	25 704	99,2
55		Bruttoarbeitskosten je geleistete Stunde der Beschäftigten (ohne Auszubildende)	16,19	
		Nettoarbeitskosten je geleistete Stunde der Beschäftigten (einschl. Auszubildende)	16,01	

1) Harmonisierter Schlüssel der statistischen Ämter der Europäischen Union nach Verordnung (EG) 1737/2005.- 2) Laufend gezahltes für nicht gearbeitete Tage, Sachleistungen).- 3) Zahlungen, die im Allgemeinen nicht laufend mit jeder Lohn- und Gehaltszahlung 5) Naturalleistungen, Firmenwagen, Personalrabatte, Job-Tickets und Zinssparnisse.- 6) Zahlungen der Arbeitgeber an Versicherungs zur Winterbeschäftigungs-Umlage nach Winterbeschäftigungs-Verordnung.- 8) Sozialleistungen der Arbeitgeber direkt an ihre Arbeit nach Aufwendungsausgleichsgesetz.- 10) Anwerbungskosten, vom Arbeitgeber gestellte Berufskleidung.- 11) Ausgleichsabgabe nach "indirekten Kosten" der Internationalen Arbeitsorganisation (ILO).- 13) Gesetzliche Arbeitgeberbeiträge zur Sozialversicherung, Arbeitgeber für Auszubildende, Steuern auf die Lohnsumme oder die Beschäftigtenzahl.- 14) Arbeitskosten insg. abzüglich Entgelt für Lohn- und Gehaltsfortzahlung, unterstellte Sozialbeiträge zur Alters- und Gesundheitsvorsorge von Beamten, Steuern auf die

Wirtschaftszweigen und Unternehmensgrößenklassen

und Berlin

lassung von Arbeitskräften

Arbeitskosten je Vollzeiteinheit in Unternehmen mit ... Arbeitnehmern												Lfd. Nr.
davon mit ... bis ... Arbeitnehmern										50 und mehr		
10 - 49		50 - 249		250 - 499		500 - 999		1000 und mehr				
EUR	%	EUR	%	EUR	%	EUR	%	EUR	%	EUR	%	
(32 426)	100,0	26 211	100,0	23 824	100,0	(23 315)	100,0	25 933	100,0	25 551	100,0	1
(32 325)	99,7	26 084	99,5	23 799	99,9	(23 238)	99,7	25 883	99,8	25 475	99,7	2
/	/	/	/	/	/	/	/	/	/	/	/	3
(32 296)	99,6	26 007	99,2	23 509	98,7	(23 140)	99,3	25 741	99,3	25 345	99,2	4
(26 314)	81,2	(20 730)	79,1	18 817	79,0	(18 593)	79,7	20 609	79,5	20 268	79,3	5
(26 302)	81,1	(20 699)	79,0	18 727	78,6	(18 566)	79,6	20 478	79,0	20 185	79,0	6
(21 936)	67,7	(17 361)	66,2	15 138	63,5	(15 146)	65,0	16 655	64,2	16 591	64,9	7
/	/	/	/	/	/	/	/	(990)	(3,8)	(802)	(3,1)	8
/	/	/	/	/	/	/	/	/	/	(265)	(1,0)	9
/	/	/	/	/	/	/	/	(26)	(0,1)	(23)	(0,1)	10
(3 676)	11,3	(2 696)	10,3	(2 463)	10,3	(2 286)	9,8	2 703	10,4	2 634	10,3	11
/	8,2	(1 875)	7,2	(1 697)	7,1	(1 610)	6,9	1 843	7,1	1 815	7,1	12
(903)	2,8	(711)	2,7	605	2,5	(603)	2,6	698	2,7	684	2,7	13
/	/	/	/	/	/	/	/	/	/	/	/	14
/	/	/	/	/	/	/	/	103	(0,4)	135	0,5	15
79	0,2	79	0,3	478	2,0	135	0,6	93	0,4	129	0,5	16
/	/	/	/	/	/	/	/	/	/	(82)	(0,3)	17
(5 983)	18,5	5 277	20,1	4 692	19,7	(4 547)	19,5	5 131	19,8	5 078	19,9	18
(5 100)	15,7	4 438	16,9	3 952	16,6	(3 763)	16,1	4 316	16,6	4 265	16,7	19
(5 048)	15,6	4 385	16,7	3 991	16,8	(3 727)	16,0	4 291	16,5	4 235	16,6	20
(2 324)	7,2	2 026	7,7	1 821	7,6	/	(7,1)	1 957	7,5	1 935	7,6	21
-	-	/	/	/	/	/	/	/	/	/	/	22
(381)	1,2	321	1,2	292	1,2	/	(1,1)	320	1,2	312	1,2	23
(1 754)	5,4	1 577	6,0	1 444	6,1	1 428	6,1	1 544	6,0	1 533	6,0	24
(563)	1,7	(441)	1,7	416	1,7	360	(1,5)	450	1,7	434	1,7	25
(25)	0,1	(20)	0,1	18	0,1	(18)	0,1	20	0,1	20	0,1	26
/	/	/	/	/	/	/	/	/	/	/	/	27
/	/	/	/	/	/	/	/	/	/	/	/	28
/	/	/	/	/	/	/	/	/	/	/	/	29
/	/	/	/	/	/	/	/	/	/	/	/	30
/	/	/	/	/	/	/	/	/	/	(2)	/	31
/	/	/	/	/	/	/	/	/	/	/	/	32
-	-	/	/	-	-	/	/	/	/	(1)	(0,0)	33
/	/	/	/	/	/	/	/	/	/	/	/	34
(880)	/	(831)	(3,2)	(720)	(3,0)	(778)	(3,3)	783	3,0	793	3,1	35
(870)	/	(760)	2,9	(681)	(2,9)	(752)	(3,2)	736	2,8	741	2,9	36
(846)	/	(738)	2,8	(658)	(2,8)	(733)	(3,1)	715	2,8	719	2,8	37
/	/	(22)	0,1	(23)	0,1	/	(0,1)	21	0,1	21	0,1	38
/	-	-	-	-	-	-	-	-	-	-	-	39
/	/	/	/	/	/	/	/	(47)	(0,2)	/	/	40
/	/	/	/	/	/	/	/	36	(0,1)	/	/	41
-	-	/	/	/	/	/	/	/	/	/	/	42
/	/	/	/	/	/	/	/	/	/	/	/	43
/	/	/	/	/	/	/	/	/	/	(20)	(0,1)	44
/	/	/	/	/	/	/	/	/	/	/	/	45
/	/	/	/	/	/	/	/	/	/	/	/	46
(98)	/	113	0,4	114	0,5	112	(0,5)	114	0,4	113	0,4	47
/	/	/	/	/	/	/	/	/	/	/	/	48
(6 112)	18,8	5 481	20,9	5 008	21,0	(4 722)	20,3	5 323	20,5	5 283	20,7	49
(6 019)	18,6	5 265	20,1	4 807	20,2	(4 597)	19,7	5 172	19,9	5 108	20,0	50
(10 489)	32,3	8 850	33,8	(8 686)	36,5	/	35,0	9 277	35,8	8 960	35,1	51
(6 919)	21,3	5 968	22,8	5 391	22,6	(5 194)	22,3	5 838	22,5	5 772	22,6	52
(32 383)	99,9	26 130	99,7	23 454	98,4	(23 238)	99,7	25 629	98,8	25 339	99,2	53
(20,38)		16,27		(14,43)		(14,21)		16,48		15,96		54
(20,29)		16,14		(14,19)		(14,11)		16,25		15,78		55

Entgelt für die geleistete Arbeitszeit (Bruttolohn/Bruttogehalt abzüglich Sonderzahlungen, vermögenswirksame Leistungen, Vergütung geleistet werden.- 4) Unbare individuelle Leistungen, Aktienoptionsprogramme, Belegschaftsaktien, Belegschaftseinrichtungen.- Träger oder Bildung von Rückstellungen, um ihren Arbeitnehmern Anspruch auf Sozialleistungen zu sichern.- 7) Arbeitgeberbeiträge nehmer, d. h. ohne Zwischenschaltung eines Versicherungsträgers und ohne Rückstellungen zu bilden.- 9) Beiträge zum U2-Verfahren Schwerbehindertenrecht (Teil 2 SGB IX).- 12) Arbeitskosten insg. abzüglich Bruttolöhne und -gehälter (D.11). Entspricht den Lohn- und Gehaltsfortzahlung, unterstellte Sozialbeiträge zur Alters- und Gesundheitsvorsorge von Beamten, Sozialbeiträge der die geleistete Arbeitszeit.- 15) Gesetzliche Arbeitgeberbeiträge zur Sozialversicherung, Vergütung gesetzlicher Feiertage, Lohnsumme oder die Beschäftigtenzahl.-

Lfd.Nr.	Schlüssel 1)	Kostenart	10 und mehr	
			EUR	%
1		Bruttoarbeitskosten insgesamt	43 427	100,0
2	D	Nettoarbeitskosten (Bruttoarbeitskosten abzüglich Lohnsubventionen)	43 380	99,9
3	D.5	Lohnsubventionen (dem Arbeitgeber erstattete Lohn- und Gehaltszahlungen)	/	/
4	D.1	Arbeitnehmerentgelt	43 284	99,7
5	D.11	Bruttolöhne und -gehälter	34 511	79,5
6	D.111	Bruttolöhne und -gehälter (ohne Auszubildende)	33 745	77,7
7	D.11111	Entgelt für die geleistete Arbeitszeit 2)	25 540	58,8
8	D.11112	Sonderzahlungen insgesamt 3)	3 227	7,4
9		dar.: von persönlichen Leistungen und vom Unternehmenserfolg abhängig	(1 106)	(2,5)
10	D.1112	Leistungen zur Vermögensbildung der Arbeitnehmer	(153)	0,4
11	D.1113	Vergütung für nicht gearbeitete Tage	4 272	9,8
12		Urlaubsvergütung	3 222	7,4
13		Vergütung gesetzlicher Feiertage	1 020	2,3
14		Vergütung sonstiger betrieblicher oder tariflicher arbeitsfreier Tage	/	/
15	D.1114	Sachleistungen 4)	(554)	(1,3)
16		dar.: unbare individuelle Leistungen 5)	499	1,1
17	D.112	Bruttolöhne und -gehälter der Auszubildenden	(766)	(1,8)
18	D.12	Sozialbeiträge der Arbeitgeber	8 772	20,2
19	D.121	Tatsächliche Sozialbeiträge der Arbeitgeber (ohne Auszubildende) 6)	7 185	16,5
20	D.1211	Gesetzliche Arbeitgeberbeiträge zur Sozialversicherung	6 309	14,5
21		Rentenversicherungsbeiträge	3 234	7,4
22		dar.: Aufstockungsbeiträge zur Rentenversicherung im Rahmen der Altersteilzeit	(64)	(0,1)
23		Arbeitslosenversicherungsbeiträge	521	1,2
24		Kranken- und Pflegeversicherungsbeiträge	2 364	5,4
25		Beiträge zur Berufsgenossenschaft	158	0,4
26		Umlage für das Insolvenzgeld	33	0,1
27		Sonstige gesetzliche Aufwendungen 7)	-	-
28	D.1212	Aufwendungen für die betriebliche Altersversorgung ohne Entgeltumwandlung	876	2,0
29		Aufwendungen für betriebliche Ruhegeldzusagen	613	1,4
30		Zuwendungen an Pensionskassen	/	/
31		Zuwendungen an Unterstützungskassen	/	/
32		Beiträge zur Direktversicherung	/	/
33		Beiträge an Pensionsfonds	/	/
34		Beiträge an den Pensions-Sicherungs-Verein VVaG	(23)	(0,1)
35	D.122	Unterstellte Sozialbeiträge der Arbeitgeber (ohne Auszubildende) 8)	1 410	3,2
36	D.1221	Lohn- und Gehaltsfortzahlung	991	2,3
37		Lohn- und Gehaltsfortzahlung im Krankheitsfall	947	2,2
38		Arbeitgeberzuschüsse zum Mutterschaftsgeld 9)	44	0,1
39	D.1222	Unterstellte Sozialbeiträge zur Alters- und Gesundheitsvorsorge von Beamten	-	-
40	D.1223	Zahlungen an aus dem Unternehmen ausscheidende Arbeitnehmer	(414)	(1,0)
41		Entlassungsentschädigungen	(324)	(0,7)
42		Aufstockungsbeiträge zu Lohn und Gehalt im Rahmen der Altersteilzeit	(90)	(0,2)
43	D.1224	Sonstige freiwillige Sozialleistungen der Arbeitgeber	/	/
44	D.123	Sozialbeiträge der Arbeitgeber für Auszubildende	(177)	(0,4)
45	D.2	Kosten für die berufliche Aus- und Weiterbildung	/	(0,2)
46	D.3	Sonstige Aufwendungen 10)	(23)	(0,1)
47	D.4	Steuern auf die Lohnsumme oder Beschäftigtenzahl 11)	40	0,1
48		Nachrichtlich:		
49		Entgeltumwandlung der Arbeitnehmer für betriebliche Altersversorgung	(359)	(0,8)
50		Lohnnebenkosten 12)	8 916	20,5
51		dar.: gesetzliche Lohnnebenkosten 13)	7 517	17,3
52		Personalnebenkosten insgesamt 14)	17 888	41,2
53		dar.: gesetzliche Personalnebenkosten 15)	8 360	19,3
54		Bruttoarbeitskosten je Vollzeiteinheit einschließlich Auszubildende	40 236	92,7
55		Bruttoarbeitskosten je geleistete Stunde der Beschäftigten (ohne Auszubildende)	25,68	
		Nettoarbeitskosten je geleistete Stunde der Beschäftigten (einschl. Auszubildende)	23,76	

1) Harmonisierter Schlüssel der statistischen Ämter der Europäischen Union nach Verordnung (EG) 1737/2005.- 2) Laufend gezahltes für nicht gearbeitete Tage, Sachleistungen).- 3) Zahlungen, die im Allgemeinen nicht laufend mit jeder Lohn- und Gehaltszahlung 5) Naturalleistungen, Firmenwagen, Personalrabatte, Job-Tickets und Zinssparnisse.- 6) Zahlungen der Arbeitgeber an Versicherungs zur Winterbeschäftigungs-Umlage nach Winterbeschäftigungs-Verordnung.- 8) Sozialleistungen der Arbeitgeber direkt an ihre Arbeit nach Aufwendungsausgleichsgesetz.- 10) Anwerbekosten, vom Arbeitgeber gestellte Berufskleidung.- 11) Ausgleichsabgabe nach "indirekten Kosten" der Internationalen Arbeitsorganisation (ILO).- 13) Gesetzliche Arbeitgeberbeiträge zur Sozialversicherung, Arbeitgeber für Auszubildende, Steuern auf die Lohnsumme oder die Beschäftigtenzahl.- 14) Arbeitskosten insg. abzüglich Entgelt für Lohn- und Gehaltsfortzahlung, unterstellte Sozialbeiträge zur Alters- und Gesundheitsvorsorge von Beamten, Steuern auf die

Wirtschaftszweigen und Unternehmensgrößenklassen

und Berlin

Erbringung sonstiger Reservierungsdienstleistungen

Arbeitskosten je Vollzeiteinheit in Unternehmen mit ... Arbeitnehmern												Lfd. Nr.
davon mit ... bis ... Arbeitnehmern										50 und mehr		
10 - 49		50 - 249		250 - 499		500 - 999		1000 und mehr				
EUR	%	EUR	%	EUR	%	EUR	%	EUR	%	EUR	%	
35 740	100,0	41 501	100,0	52 428	100,0	46 899	100,0	1
35 616	99,7	41 481	100,0	52 428	100,0	46 887	100,0	2
/	/	/	/	0	0,0	/	/	3
35 669	99,8	41 303	99,5	52 309	99,8	46 723	99,6	4
29 069	81,3	33 329	80,3	40 513	77,3	36 969	78,8	5
28 325	79,3	32 555	78,4	39 613	75,6	36 193	77,2	6
22 688	63,5	24 636	59,4	29 175	55,6	26 828	57,2	7
/	/	(3 224)	(7,8)	4 413	8,4	3 948	8,4	8
/	/	/	/	1 144	2,2	1 203	2,6	9
/	/	/	/	179	0,3	171	0,4	10
3 552	9,9	4 166	10,0	4 985	9,5	4 597	9,8	11
(2 619)	(7,3)	3 096	7,5	3 824	7,3	3 494	7,5	12
893	2,5	984	2,4	1 155	2,2	1 077	2,3	13
/	/	/	/	.	.	-	-	6	0,0	/	/	14
/	/	/	/	861	1,6	650	1,4	15
344	1,0	342	0,8	740	1,4	570	1,2	16
/	/	/	/	900	1,7	776	1,7	17
6 599	18,5	7 975	19,2	11 797	22,5	9 754	20,8	18
5 604	15,7	6 751	16,3	9 282	17,7	7 899	16,8	19
5 375	15,0	6 152	14,8	7 250	13,8	6 731	14,4	20
2 729	7,6	3 122	7,5	3 752	7,2	3 462	7,4	21
/	/	/	/	128	0,2	83	0,2	22
424	1,2	502	1,2	615	1,2	564	1,2	23
2 070	5,8	2 347	5,7	2 647	5,0	2 497	5,3	24
(125)	(0,3)	149	0,4	198	0,4	173	0,4	25
27	0,1	32	0,1	38	0,1	35	0,1	26
-	-	-	-	-	-	-	-	-	-	-	-	27
/	/	/	/	2 033	3,9	1 168	2,5	28
/	/	/	/	1 658	3,2	860	1,8	29
/	/	/	/	236	0,4	/	/	30
/	/	/	/	.	.	-	-	-	-	/	/	31
/	/	/	/	16	0,0	/	/	32
/	/	-	-	-	-	-	-	68	0,1	31	0,1	33
/	/	/	/	55	0,1	(32)	(0,1)	34
/	/	(1 048)	(2,5)	2 303	4,4	1 676	3,6	35
(707)	(2,0)	(867)	(2,1)	1 349	2,6	1 119	2,4	36
(674)	(1,9)	(826)	(2,0)	1 292	2,5	1 071	2,3	37
(33)	(0,1)	41	0,1	57	0,1	48	0,1	38
-	-	-	-	-	-	-	-	-	-	-	-	39
/	/	/	/	940	1,8	548	1,2	40
/	/	/	/	730	1,4	426	0,9	41
/	/	/	/	211	0,4	(122)	(0,3)	42
-	-	/	/	14	0,0	/	/	43
/	/	/	/	211	0,4	180	0,4	44
/	/	/	/	50	0,1	(95)	(0,2)	45
/	/	/	/	19	0,0	(33)	(0,1)	46
/	/	46	0,1	50	0,1	48	0,1	47
/	/	/	/	448	0,9	363	0,8	48
(6 671)	18,7	8 172	19,7	11 915	22,7	9 930	21,2	49
6 277	17,6	7 241	17,4	8 860	16,9	8 078	17,2	50
(13 053)	36,5	16 865	40,6	23 253	44,4	20 071	42,8	51
6 998	19,6	8 050	19,4	9 804	18,7	8 975	19,1	52
33 101	92,6	38 638	93,1	48 046	91,6	43 461	92,7	53
20,63		23,91		31,56		28,04		54
19,05		22,25		28,91		25,97		55

Entgelt für die geleistete Arbeitszeit (Bruttolohn/Bruttogehalt abzüglich Sonderzahlungen, vermögenswirksame Leistungen, Vergütung geleistet werden.- 4) Unbare individuelle Leistungen, Aktienoptionsprogramme, Belegschaftsaktien, Belegschaftseinrichtungen.- träger oder Bildung von Rückstellungen, um ihren Arbeitnehmern Anspruch auf Sozialleistungen zu sichern.- 7) Arbeitgeberbeiträge nehmer, d. h. ohne Zwischenschaltung eines Versicherungsträgers und ohne Rückstellungen zu bilden.- 9) Beiträge zum U2-Verfahren Schwerbehindertenrecht (Teil 2 SGB IX).- 12) Arbeitskosten insg. abzüglich Bruttolöhne und -gehälter (D.11). Entspricht den Lohn- und Gehaltsfortzahlung, unterstellte Sozialbeiträge zur Alters- und Gesundheitsvorsorge von Beamten, Sozialbeiträge der die geleistete Arbeitszeit.- 15) Gesetzliche Arbeitgeberbeiträge zur Sozialversicherung, Vergütung gesetzlicher Feiertage, Lohnsumme oder die Beschäftigtenzahl.-

Lfd.Nr.	Schlüssel 1)	Kostenart	10 und mehr	
			EUR	%
1		Bruttoarbeitskosten insgesamt	27 389	100,0
2	D	Nettoarbeitskosten (Bruttoarbeitskosten abzüglich Lohnsubventionen)	27 263	99,5
3	D.5	Lohnsubventionen (dem Arbeitgeber erstattete Lohn- und Gehaltszahlungen)	/	/
4	D.1	Arbeitnehmerentgelt	27 207	99,3
5	D.11	Bruttolöhne und -gehälter	21 717	79,3
6	D.111	Bruttolöhne und -gehälter (ohne Auszubildende)	21 603	78,9
7	D.11111	Entgelt für die geleistete Arbeitszeit 2)	18 064	66,0
8	D.11112	Sonderzahlungen insgesamt 3)	589	2,1
9		dar.: von persönlichen Leistungen und vom Unternehmenserfolg abhängig	/	/
10	D.1112	Leistungen zur Vermögensbildung der Arbeitnehmer	/	(0,1)
11	D.1113	Vergütung für nicht gearbeitete Tage	2 814	10,3
12		Urlaubsvergütung	2 117	7,7
13		Vergütung gesetzlicher Feiertage	670	2,4
14		Vergütung sonstiger betrieblicher oder tariflicher arbeitsfreier Tage	(27)	(0,1)
15	D.1114	Sachleistungen 4)	(115)	(0,4)
16		dar.: unbare individuelle Leistungen 5)	93	0,3
17	D.112	Bruttolöhne und -gehälter der Auszubildenden	/	/
18	D.12	Sozialbeiträge der Arbeitgeber	5 489	20,0
19	D.121	Tatsächliche Sozialbeiträge der Arbeitgeber (ohne Auszubildende) 6)	4 612	16,8
20	D.1211	Gesetzliche Arbeitgeberbeiträge zur Sozialversicherung	4 563	16,7
21		Rentenversicherungsbeiträge	2 140	7,8
22		dar.: Aufstockungsbeiträge zur Rentenversicherung im Rahmen der Altersteilzeit	/	/
23		Arbeitslosenversicherungsbeiträge	326	1,2
24		Kranken- und Pflegeversicherungsbeiträge	1 701	6,2
25		Beiträge zur Berufsgenossenschaft	376	1,4
26		Umlage für das Insolvenzgeld	21	0,1
27		Sonstige gesetzliche Aufwendungen 7)	-	-
28	D.1212	Aufwendungen für die betriebliche Altersversorgung ohne Entgeltumwandlung	/	/
29		Aufwendungen für betriebliche Ruhegeldzusagen	/	/
30		Zuwendungen an Pensionskassen	/	/
31		Zuwendungen an Unterstützungskassen	/	/
32		Beiträge zur Direktversicherung	(10)	(0,0)
33		Beiträge an Pensionsfonds	7	0,0
34		Beiträge an den Pensions-Sicherungs-Verein VVaG	/	/
35	D.122	Unterstellte Sozialbeiträge der Arbeitgeber (ohne Auszubildende) 8)	849	3,1
36	D.1221	Lohn- und Gehaltsfortzahlung	790	2,9
37		Lohn- und Gehaltsfortzahlung im Krankheitsfall	766	2,8
38		Arbeitgeberzuschüsse zum Mutterschaftsgeld 9)	24	0,1
39	D.1222	Unterstellte Sozialbeiträge zur Alters- und Gesundheitsvorsorge von Beamten	-	-
40	D.1223	Zahlungen an aus dem Unternehmen ausscheidende Arbeitnehmer	/	/
41		Entlassungsentschädigungen	/	/
42		Aufstockungsbeiträge zu Lohn und Gehalt im Rahmen der Altersteilzeit	/	/
43	D.1224	Sonstige freiwillige Sozialleistungen der Arbeitgeber	/	/
44	D.123	Sozialbeiträge der Arbeitgeber für Auszubildende	/	/
45	D.2	Kosten für die berufliche Aus- und Weiterbildung	/	/
46	D.3	Sonstige Aufwendungen 10)	(88)	(0,3)
47	D.4	Steuern auf die Lohnsumme oder Beschäftigtenzahl 11)	27	0,1
48		Nachrichtlich:		
49		Entgeltumwandlung der Arbeitnehmer für betriebliche Altersversorgung	/	/
50		Lohnnebenkosten 12)	5 672	20,7
51		dar.: gesetzliche Lohnnebenkosten 13)	5 408	19,7
52		Personalnebenkosten insgesamt 14)	9 325	34,0
53		dar.: gesetzliche Personalnebenkosten 15)	6 050	22,1
54		Bruttoarbeitskosten je Vollzeiteinheit einschließlich Auszubildende	27 079	98,9
55		Bruttoarbeitskosten je geleistete Stunde der Beschäftigten (ohne Auszubildende)	14,83	
		Nettoarbeitskosten je geleistete Stunde der Beschäftigten (einschl. Auszubildende)	14,59	

1) Harmonisierter Schlüssel der statistischen Ämter der Europäischen Union nach Verordnung (EG) 1737/2005.- 2) Laufend gezahltes für nicht gearbeitete Tage, Sachleistungen).- 3) Zahlungen, die im Allgemeinen nicht laufend mit jeder Lohn- und Gehaltszahlung 5) Naturalleistungen, Firmenwagen, Personalrabatte, Job-Tickets und Zinssparnisse.- 6) Zahlungen der Arbeitgeber an Versicherungs zur Winterbeschäftigungs-Umlage nach Winterbeschäftigungs-Verordnung.- 8) Sozialleistungen der Arbeitgeber direkt an ihre Arbeit nach Aufwendungsausgleichsgesetz.- 10) Anwerbskosten, vom Arbeitgeber gestellte Berufskleidung.- 11) Ausgleichsabgabe nach "indirekten Kosten" der Internationalen Arbeitsorganisation (ILO).- 13) Gesetzliche Arbeitgeberbeiträge zur Sozialversicherung, Arbeitgeber für Auszubildende, Steuern auf die Lohnsumme oder die Beschäftigtenzahl.- 14) Arbeitskosten insg. abzüglich Entgelt für Lohn- und Gehaltsfortzahlung, unterstellte Sozialbeiträge zur Alters- und Gesundheitsvorsorge von Beamten, Steuern auf die

Wirtschaftszweigen und Unternehmensgrößenklassen
und Berlin
dienste sowie Detekteien

Arbeitskosten je Vollzeiteinheit in Unternehmen mit ... Arbeitnehmern												Lfd. Nr.
davon mit ... bis ... Arbeitnehmern										50 und mehr		
10 - 49		50 - 249		250 - 499		500 - 999		1000 und mehr				
EUR	%	EUR	%	EUR	%	EUR	%	EUR	%	EUR	%	
(24 797)	100,0	27 974	100,0	26 173	100,0	27 621	100,0	28 222	100,0	27 640	100,0	1
(24 639)	99,4	27 887	99,7	26 060	99,6	27 340	99,0	28 163	99,8	27 517	99,6	2
/	/	/	/	/	/	/	/	59	(0,2)	/	/	3
(24 653)	99,4	27 764	99,3	26 029	99,4	27 466	99,4	28 013	99,3	27 454	99,3	4
(19 710)	79,5	22 217	79,4	20 863	79,7	21 901	79,3	22 266	78,9	21 912	79,3	5
(19 407)	78,3	22 118	79,1	20 728	79,2	21 830	79,0	22 180	78,6	21 816	78,9	6
(16 619)	67,0	18 646	66,7	17 601	67,2	18 229	66,0	18 148	64,3	18 204	65,9	7
/	/	/	/	(355)	(1,4)	442	1,6	1 034	3,7	620	2,2	8
/	/	/	/	/	/	(149)	(0,5)	145	0,5	/	/	9
/	/	/	/	/	/	(13)	(0,0)	23	0,1	(20)	(0,1)	10
(2 420)	9,8	2 899	10,4	(2 617)	10,0	3 028	11,0	2 838	10,1	2 852	10,3	11
(1 755)	7,1	(2 165)	7,7	(1 975)	7,5	2 260	8,2	2 176	7,7	2 152	7,8	12
(657)	2,7	711	2,5	638	2,4	677	2,5	653	2,3	672	2,4	13
/	/	/	/	/	/	(91)	0,3	9	(0,0)	(28)	(0,1)	14
/	/	/	/	/	/	(118)	(0,4)	(138)	(0,5)	(121)	(0,4)	15
53	0,2	77	0,3	96	0,4	84	0,3	125	0,4	97	0,4	16
/	/	/	/	/	/	(71)	(0,3)	86	(0,3)	(96)	(0,3)	17
(4 942)	19,9	5 547	19,8	5 165	19,7	5 565	20,1	5 747	20,4	5 542	20,1	18
(4 294)	17,3	4 749	17,0	4 404	16,8	4 621	16,7	4 704	16,7	4 643	16,8	19
(4 262)	17,2	4 665	16,7	4 369	16,7	4 612	16,7	4 646	16,5	4 592	16,6	20
(1 998)	8,1	2 183	7,8	2 052	7,8	2 151	7,8	2 189	7,8	2 154	7,8	21
/	/	/	/	/	/	/	/	(4)	(0,0)	/	/	22
(276)	1,1	314	1,1	(314)	1,2	335	1,2	352	1,2	330	1,2	23
(1 605)	6,5	1 759	6,3	1 616	6,2	1 722	6,2	1 715	6,1	1 710	6,2	24
(365)	1,5	388	1,4	(366)	1,4	383	1,4	368	1,3	377	1,4	25
(19)	0,1	21	0,1	20	0,1	21	0,1	22	0,1	21	0,1	26
/	/	/	/	/	/	/	/	-	-	-	-	27
/	/	/	/	/	/	/	/	(58)	(0,2)	/	/	28
/	/	/	/	/	/	/	/	(20)	(0,1)	/	/	29
/	/	/	/	/	/	/	/	(1)	(0,0)	/	/	30
-	-	/	/	-	-	-	-	(0)	(0,0)	/	/	31
/	/	/	/	(12)	(0,0)	/	/	(8)	(0,0)	(9)	(0,0)	32
-	-	-	-	-	-	-	-	(25)	(0,1)	8	0,0	33
/	/	/	/	/	/	(0)	(0,0)	(4)	(0,0)	(1)	(0,0)	34
/	/	(774)	(2,8)	(730)	2,8	928	3,4	1 020	3,6	876	3,2	35
/	/	(738)	(2,6)	(670)	2,6	886	3,2	920	3,3	814	2,9	36
/	/	(715)	(2,6)	(649)	2,5	862	3,1	895	3,2	790	2,9	37
(23)	(0,1)	(23)	0,1	(21)	0,1	24	0,1	25	0,1	24	0,1	38
/	/	/	/	/	/	-	-	-	-	-	-	39
/	/	/	/	/	/	42	0,2	/	/	/	/	40
/	/	/	/	/	/	45	0,2	/	/	/	/	41
/	/	/	/	/	/	/	/	(11)	(0,0)	/	/	42
/	/	/	/	/	/	-	-	/	/	/	/	43
/	/	/	/	/	/	(17)	(0,1)	23	(0,1)	(24)	(0,1)	44
/	/	/	/	/	/	(54)	(0,2)	/	(0,2)	/	/	45
/	/	/	/	/	/	72	0,3	119	0,4	(88)	(0,3)	46
/	/	26	(0,1)	27	0,1	29	0,1	29	0,1	28	0,1	47
/	/	/	/	/	/	44	0,2	(44)	(0,2)	/	/	48
(5 087)	20,5	5 756	20,6	5 310	20,3	5 720	20,7	5 956	21,1	5 728	20,7	49
(4 895)	19,7	5 453	19,5	5 098	19,5	5 544	20,1	5 619	19,9	5 457	19,7	50
(8 179)	33,0	9 327	33,3	(8 572)	32,8	9 392	34,0	10 075	35,7	9 436	34,1	51
(5 482)	22,1	6 140	22,0	5 704	21,8	6 204	22,5	6 248	22,1	6 105	22,1	52
(24 215)	97,7	27 685	99,0	25 728	98,3	27 387	99,2	28 027	99,3	27 360	99,0	53
(13,89)		14,94		13,96		14,54		15,75		14,92		54
(13,49)		14,72		13,67		14,26		15,61		14,70		55

Entgelt für die geleistete Arbeitszeit (Bruttolohn/Bruttogehalt abzüglich Sonderzahlungen, vermögenswirksame Leistungen, Vergütung geleistet werden.- 4) Unbare individuelle Leistungen, Aktienoptionsprogramme, Belegschaftsaktien, Belegschaftseinrichtungen.- träger oder Bildung von Rückstellungen, um ihren Arbeitnehmern Anspruch auf Sozialleistungen zu sichern.- 7) Arbeitgeberbeiträge nehmer, d. h. ohne Zwischenschaltung eines Versicherungsträgers und ohne Rückstellungen zu bilden.- 9) Beiträge zum U2-Verfahren Schwerbehindertenrecht (Teil 2 SGB IX).- 12) Arbeitskosten insg. abzüglich Bruttolöhne und -gehälter (D.11). Entspricht den Lohn- und Gehaltsfortzahlung, unterstellte Sozialbeiträge zur Alters- und Gesundheitsvorsorge von Beamten, Sozialbeiträge der die geleistete Arbeitszeit.- 15) Gesetzliche Arbeitgeberbeiträge zur Sozialversicherung, Vergütung gesetzlicher Feiertage, Lohnsumme oder die Beschäftigtenzahl.-

Lfd.Nr.	Schlüssel 1)	Kostenart	10 und mehr	
			EUR	%
1		B r u t t o a r b e i t s k o s t e n i n s g e s a m t	24 689	100,0
2	D	Nettoarbeitskosten (Bruttoarbeitskosten abzüglich Lohnsubventionen)	24 652	99,8
3	D.5	Lohnsubventionen (dem Arbeitgeber erstattete Lohn- und Gehaltszahlungen)	/	/
4	D.1	Arbeitnehmerentgelt	24 592	99,6
5	D.11	Bruttolöhne und -gehälter	19 507	79,0
6	D.111	Bruttolöhne und -gehälter (ohne Auszubildende)	19 355	78,4
7	D.11111	Entgelt für die geleistete Arbeitszeit 2)	16 128	65,3
8	D.11112	Sonderzahlungen insgesamt 3)	(571)	(2,3)
9		dar.: von persönlichen Leistungen und vom Unternehmenserfolg abhängig	/	/
10	D.1112	Leistungen zur Vermögensbildung der Arbeitnehmer	(24)	(0,1)
11	D.1113	Vergütung für nicht gearbeitete Tage	2 480	10,0
12		Urlaubsvergütung	1 797	7,3
13		Vergütung gesetzlicher Feiertage	649	2,6
14		Vergütung sonstiger betrieblicher oder tariflicher arbeitsfreier Tage	(34)	(0,1)
15	D.1114	Sachleistungen 4)	(153)	(0,6)
16		dar.: unbare individuelle Leistungen 5)	149	0,6
17	D.112	Bruttolöhne und -gehälter der Auszubildenden	(152)	(0,6)
18	D.12	Sozialbeiträge der Arbeitgeber	5 085	20,6
19	D.121	Tatsächliche Sozialbeiträge der Arbeitgeber (ohne Auszubildende) 6)	4 395	17,8
20	D.1211	Gesetzliche Arbeitgeberbeiträge zur Sozialversicherung	4 296	17,4
21		Rentenversicherungsbeiträge	2 066	8,4
22		dar.: Aufstockungsbeiträge zur Rentenversicherung im Rahmen der Altersteilzeit	/	(0,0)
23		Arbeitslosenversicherungsbeiträge	259	1,1
24		Kranken- und Pflegeversicherungsbeiträge	1 674	6,8
25		Beiträge zur Berufsgenossenschaft	265	1,1
26		Umlage für das Insolvenzgeld	19	0,1
27		Sonstige gesetzliche Aufwendungen 7)	/	/
28	D.1212	Aufwendungen für die betriebliche Altersversorgung ohne Entgeltumwandlung	/	(0,4)
29		Aufwendungen für betriebliche Ruhegeldzusagen	/	/
30		Zuwendungen an Pensionskassen	/	/
31		Zuwendungen an Unterstützungskassen	/	/
32		Beiträge zur Direktversicherung	/	/
33		Beiträge an Pensionsfonds	(6)	(0,0)
34		Beiträge an den Pensions-Sicherungs-Verein VVaG	(3)	(0,0)
35	D.122	Unterstellte Sozialbeiträge der Arbeitgeber (ohne Auszubildende) 8)	655	2,7
36	D.1221	Lohn- und Gehaltsfortzahlung	588	2,4
37		Lohn- und Gehaltsfortzahlung im Krankheitsfall	571	2,3
38		Arbeitgeberzuschüsse zum Mutterschaftsgeld 9)	17	0,1
39	D.1222	Unterstellte Sozialbeiträge zur Alters- und Gesundheitsvorsorge von Beamten	-	-
40	D.1223	Zahlungen an aus dem Unternehmen ausscheidende Arbeitnehmer	(65)	(0,3)
41		Entlassungsentschädigungen	(56)	(0,2)
42		Aufstockungsbeträge zu Lohn und Gehalt im Rahmen der Altersteilzeit	/	/
43	D.1224	Sonstige freiwillige Sozialleistungen der Arbeitgeber	/	/
44	D.123	Sozialbeiträge der Arbeitgeber für Auszubildende	(36)	(0,1)
45	D.2	Kosten für die berufliche Aus- und Weiterbildung	/	/
46	D.3	Sonstige Aufwendungen 10)	(40)	(0,2)
47	D.4	Steuern auf die Lohnsumme oder Beschäftigtenzahl 11)	36	0,1
48		Nachrichtlich:		
49		Entgeltumwandlung der Arbeitnehmer für betriebliche Altersversorgung	/	(0,2)
50		Lohnnebenkosten 12)	5 182	21,0
51		dar.: gesetzliche Lohnnebenkosten 13)	4 956	20,1
52		Personalnebenkosten insgesamt 14)	8 562	34,7
53		dar.: gesetzliche Personalnebenkosten 15)	5 569	22,6
54		Bruttoarbeitskosten je Vollzeiteinheit einschließlich Auszubildende	24 298	98,4
55		Bruttoarbeitskosten je geleistete Stunde der Beschäftigten (ohne Auszubildende)	14,60	
		Nettoarbeitskosten je geleistete Stunde der Beschäftigten (einschl. Auszubildende)	14,35	

1) Harmonisierter Schlüssel der statistischen Ämter der Europäischen Union nach Verordnung (EG) 1737/2005.- 2) Laufend gezahltes für nicht gearbeitete Tage, Sachleistungen).- 3) Zahlungen, die im Allgemeinen nicht laufend mit jeder Lohn- und Gehaltszahlung 5) Naturalleistungen, Firmenwagen, Personalrabatte, Job-Tickets und Zinssparnisse.- 6) Zahlungen der Arbeitgeber an Versicherungs zur Winterbeschäftigungs-Umlage nach Winterbeschäftigungs-Verordnung.- 8) Sozialleistungen der Arbeitgeber direkt an ihre Arbeit nach Aufwendungsausgleichsgesetz.- 10) Anwerbungskosten, vom Arbeitgeber gestellte Berufskleidung.- 11) Ausgleichsabgabe nach "indirekten Kosten" der Internationalen Arbeitsorganisation (ILO).- 13) Gesetzliche Arbeitgeberbeiträge zur Sozialversicherung, Arbeitgeber für Auszubildende, Steuern auf die Lohnsumme oder die Beschäftigtenzahl.- 14) Arbeitskosten insg. abzüglich Entgelt für Lohn- und Gehaltsfortzahlung, unterstellte Sozialbeiträge zur Alters- und Gesundheitsvorsorge von Beamten, Steuern auf die

Wirtschaftszweigen und Unternehmensgrößenklassen

und Berlin

Garten- und Landschaftsbau

Arbeitskosten je Vollzeiteinheit in Unternehmen mit ... Arbeitnehmern												Lfd. Nr.
davon mit ... bis ... Arbeitnehmern										50 und mehr		
10 - 49		50 - 249		250 - 499		500 - 999		1000 und mehr				
EUR	%	EUR	%	EUR	%	EUR	%	EUR	%	EUR	%	
31 678	100,0	24 425	100,0	23 000	100,0	(23 678)	100,0	23 750	100,0	23 814	100,0	1
31 523	99,5	24 398	99,9	22 986	99,9	(23 642)	99,8	23 731	99,9	23 791	99,9	2
/	/	/	/	/	/	/	/	/	/	/	/	3
31 555	99,6	24 334	99,6	22 917	99,6	(23 572)	99,6	23 653	99,6	23 720	99,6	4
25 421	80,2	19 322	79,1	18 149	78,9	(18 778)	79,3	18 590	78,3	18 766	78,8	5
24 944	78,7	19 153	78,4	18 084	78,6	(18 682)	78,9	18 501	77,9	18 655	78,3	6
20 724	65,4	16 176	66,2	15 312	66,6	15 398	65,0	15 179	63,9	15 552	65,3	7
/	/	/	/	/	/	/	/	725	3,1	(561)	(2,4)	8
/	/	/	/	/	/	/	/	(153)	(0,6)	(103)	(0,4)	9
/	/	/	/	/	/	/	/	22	0,1	(20)	(0,1)	10
3 251	10,3	2 409	9,9	2 329	10,1	2 390	10,1	2 387	10,1	2 384	10,0	11
2 376	7,5	1 722	7,0	1 663	7,2	1 759	7,4	1 747	7,4	1 724	7,2	12
822	2,6	650	2,7	614	2,7	619	2,6	616	2,6	627	2,6	13
/	/	/	/	/	/	/	/	25	0,1	(32)	(0,1)	14
/	/	/	/	/	/	/	/	189	0,8	139	0,6	15
260	0,8	97	0,4	73	0,3	192	0,8	181	0,8	135	0,6	16
/	/	/	/	/	/	/	/	89	0,4	(111)	(0,5)	17
6 134	19,4	5 013	20,5	4 768	20,7	4 794	20,2	5 063	21,3	4 954	20,8	18
5 237	16,5	4 390	18,0	4 223	18,4	4 161	17,6	4 285	18,0	4 290	18,0	19
5 077	16,0	4 315	17,7	4 116	17,9	4 111	17,4	4 171	17,6	4 198	17,6	20
2 434	7,7	2 076	8,5	1 980	8,6	1 978	8,4	2 009	8,5	2 020	8,5	21
/	/	/	/	/	/	/	/	9	0,0	/	/	22
368	1,2	252	1,0	235	1,0	(254)	1,1	242	1,0	246	1,0	23
1 930	6,1	1 691	6,9	1 614	7,0	(1 579)	6,7	1 636	6,9	1 642	6,9	24
(244)	(0,8)	262	1,1	270	1,2	(283)	1,2	266	1,1	268	1,1	25
24	0,1	19	0,1	17	0,1	(18)	0,1	18	0,1	18	0,1	26
/	/	/	/	-	-	-	-	0	0,0	/	/	27
/	/	/	/	/	/	/	/	114	0,5	/	/	28
/	/	/	/	/	/	/	/	78	0,3	/	/	29
/	/	/	/	/	/	/	/	4	0,0	/	/	30
/	/	/	/	/	/	/	/	(3)	(0,0)	/	/	31
/	/	/	/	/	/	/	(0,0)	5	0,0	/	/	32
/	/	/	/	-	-	-	-	18	0,1	6	0,0	33
/	/	/	/	/	/	/	/	7	0,0	(4)	(0,0)	34
(787)	(2,5)	(582)	2,4	(529)	2,3	(610)	2,6	757	3,2	638	2,7	35
(743)	(2,3)	538	2,2	(483)	2,1	528	2,2	658	2,8	569	2,4	36
(716)	(2,3)	521	2,1	(468)	2,0	511	2,2	642	2,7	553	2,3	37
(27)	(0,1)	(17)	0,1	15	0,1	(17)	0,1	16	0,1	16	0,1	38
-	-	-	-	-	-	-	-	-	-	-	-	39
/	/	/	/	(45)	(0,2)	/	/	98	0,4	(68)	(0,3)	40
/	/	/	/	(44)	(0,2)	/	/	(79)	(0,3)	(58)	(0,2)	41
/	/	/	/	/	/	/	/	18	0,1	/	/	42
/	/	/	/	/	/	/	/	1	0,0	/	/	43
/	/	/	/	/	/	/	/	21	0,1	(26)	(0,1)	44
/	/	/	/	/	/	/	/	21	0,1	/	/	45
/	/	/	/	/	/	/	/	37	0,2	(36)	(0,2)	46
/	/	35	0,1	41	0,2	41	(0,2)	39	0,2	38	0,2	47
/	/	/	/	/	/	/	/	42	0,2	/	/	48
6 257	19,8	5 104	20,9	4 851	21,1	4 900	20,7	5 160	21,7	5 048	21,2	49
5 951	18,8	4 929	20,2	4 656	20,2	4 702	19,9	4 889	20,6	4 832	20,3	50
10 954	34,6	8 249	33,8	7 689	33,4	(8 280)	35,0	8 572	36,1	8 262	34,7	51
6 663	21,0	5 538	22,7	5 255	22,8	5 300	22,4	5 484	23,1	5 432	22,8	52
30 053	94,9	24 017	98,3	22 849	99,3	(23 427)	98,9	23 537	99,1	23 546	98,9	53
18,64		14,26		13,73		(14,00)		14,17		14,10		54
17,59		14,01		13,63		(13,84)		14,04		13,92		55

Entgelt für die geleistete Arbeitszeit (Bruttolohn/Bruttogehalt abzüglich Sonderzahlungen, vermögenswirksame Leistungen, Vergütung geleistet werden.- 4) Unbare individuelle Leistungen, Aktienoptionsprogramme, Belegschaftsaktien, Belegschaftseinrichtungen.- Träger oder Bildung von Rückstellungen, um ihren Arbeitnehmern Anspruch auf Sozialleistungen zu sichern.- 7) Arbeitgeberbeiträge nehmer, d. h. ohne Zwischenschaltung eines Versicherungsträgers und ohne Rückstellungen zu bilden.- 9) Beiträge zum U2-Verfahren Schwerbehindertenrecht (Teil 2 SGB IX).- 12) Arbeitskosten insg. abzüglich Bruttolöhne und -gehälter (D.11). Entspricht den Lohn- und Gehaltsfortzahlung, unterstellte Sozialbeiträge zur Alters- und Gesundheitsvorsorge von Beamten, Sozialbeiträge der die geleistete Arbeitszeit.- 15) Gesetzliche Arbeitgeberbeiträge zur Sozialversicherung, Vergütung gesetzlicher Feiertage, Lohnsumme oder die Beschäftigtenzahl.-

Lfd.Nr.	Schlüssel 1)	Kostenart	10 und mehr	
			EUR	%
1		B r u t t o a r b e i t s k o s t e n i n s g e s a m t	/	100,0
2	D	Nettoarbeitskosten (Bruttoarbeitskosten abzüglich Lohnsubventionen)	/	99,9
3	D.5	Lohnsubventionen (dem Arbeitgeber erstattete Lohn- und Gehaltszahlungen)	/	/
4	D.1	Arbeitnehmerentgelt	/	99,2
5	D.11	Bruttolöhne und -gehälter	/	78,9
6	D.111	Bruttolöhne und -gehälter (ohne Auszubildende)	/	78,3
7	D.11111	Entgelt für die geleistete Arbeitszeit 2)	/	60,9
8	D.11112	Sonderzahlungen insgesamt 3)	/	6,3
9		dar.: von persönlichen Leistungen und vom Unternehmenserfolg abhängig	/	(2,7)
10	D.1112	Leistungen zur Vermögensbildung der Arbeitnehmer	/	(0,2)
11	D.1113	Vergütung für nicht gearbeitete Tage	/	10,0
12		Urlaubsvergütung	/	7,3
13		Vergütung gesetzlicher Feiertage	/	2,5
14		Vergütung sonstiger betrieblicher oder tariflicher arbeitsfreier Tage	/	(0,2)
15	D.1114	Sachleistungen 4)	/	(0,9)
16		dar.: unbare individuelle Leistungen 5)	235	0,7
17	D.112	Bruttolöhne und -gehälter der Auszubildenden	/	/
18	D.12	Sozialbeiträge der Arbeitgeber	/	20,4
19	D.121	Tatsächliche Sozialbeiträge der Arbeitgeber (ohne Auszubildende) 6)	/	16,7
20	D.1211	Gesetzliche Arbeitgeberbeiträge zur Sozialversicherung	/	14,7
21		Rentenversicherungsbeiträge	/	7,5
22		dar.: Aufstockungsbeiträge zur Rentenversicherung im Rahmen der Altersteilzeit	/	(0,1)
23		Arbeitslosenversicherungsbeiträge	/	1,1
24		Kranken- und Pflegeversicherungsbeiträge	/	5,5
25		Beiträge zur Berufsgenossenschaft	/	0,4
26		Umlage für das Insolvenzgeld	/	0,1
27		Sonstige gesetzliche Aufwendungen 7)	-	-
28	D.1212	Aufwendungen für die betriebliche Altersversorgung ohne Entgeltumwandlung	/	(2,0)
29		Aufwendungen für betriebliche Ruhegeldzusagen	/	(1,2)
30		Zuwendungen an Pensionskassen	/	/
31		Zuwendungen an Unterstützungskassen	/	/
32		Beiträge zur Direktversicherung	/	/
33		Beiträge an Pensionsfonds	/	/
34		Beiträge an den Pensions-Sicherungs-Verein VVaG	/	(0,0)
35	D.122	Unterstellte Sozialbeiträge der Arbeitgeber (ohne Auszubildende) 8)	/	3,5
36	D.1221	Lohn- und Gehaltsfortzahlung	/	2,6
37		Lohn- und Gehaltsfortzahlung im Krankheitsfall	/	2,5
38		Arbeitgeberzuschüsse zum Mutterschaftsgeld 9)	/	0,1
39	D.1222	Unterstellte Sozialbeiträge zur Alters- und Gesundheitsvorsorge von Beamten	-	-
40	D.1223	Zahlungen an aus dem Unternehmen ausscheidende Arbeitnehmer	/	(0,9)
41		Entlassungsentschädigungen	/	(0,8)
42		Aufstockungsbeiträge zu Lohn und Gehalt im Rahmen der Altersteilzeit	/	(0,1)
43	D.1224	Sonstige freiwillige Sozialleistungen der Arbeitgeber	/	/
44	D.123	Sozialbeiträge der Arbeitgeber für Auszubildende	/	(0,1)
45	D.2	Kosten für die berufliche Aus- und Weiterbildung	/	(0,5)
46	D.3	Sonstige Aufwendungen 10)	/	(0,2)
47	D.4	Steuern auf die Lohnsumme oder Beschäftigtenzahl 11)	/	0,1
48		Nachrichtlich:		
49		Entgeltumwandlung der Arbeitnehmer für betriebliche Altersversorgung	/	(0,6)
50		Lohnnebenkosten 12)	/	21,1
51		dar.: gesetzliche Lohnnebenkosten 13)	/	17,5
52		Personalnebenkosten insgesamt 14)	/	39,1
53		dar.: gesetzliche Personalnebenkosten 15)	/	19,9
54		Bruttoarbeitskosten je Vollzeiteinheit einschließlich Auszubildende	/	98,3
55		Bruttoarbeitskosten je geleistete Stunde der Beschäftigten (ohne Auszubildende)	/	/
		Nettoarbeitskosten je geleistete Stunde der Beschäftigten (einschl. Auszubildende)	/	/

1) Harmonisierter Schlüssel der statistischen Ämter der Europäischen Union nach Verordnung (EG) 1737/2005.- 2) Laufend gezahltes für nicht gearbeitete Tage, Sachleistungen).- 3) Zahlungen, die im Allgemeinen nicht laufend mit jeder Lohn- und Gehaltszahlung 5) Naturalleistungen, Firmenwagen, Personalrabatte, Job-Tickets und Zinssparnisse.- 6) Zahlungen der Arbeitgeber an Versicherungs zur Winterbeschäftigungs-Umlage nach Winterbeschäftigungs-Verordnung.- 8) Sozialleistungen der Arbeitgeber direkt an ihre Arbeit nach Aufwendungsausgleichsgesetz.- 10) Anwerbekosten, vom Arbeitgeber gestellte Berufskleidung.- 11) Ausgleichsabgabe nach "indirekten Kosten" der Internationalen Arbeitsorganisation (ILO).- 13) Gesetzliche Arbeitgeberbeiträge zur Sozialversicherung, Arbeitgeber für Auszubildende, Steuern auf die Lohnsumme oder die Beschäftigtenzahl.- 14) Arbeitskosten insg. abzüglich Entgelt für Lohn- und Gehaltsfortzahlung, unterstellte Sozialbeiträge zur Alters- und Gesundheitsvorsorge von Beamten, Steuern auf die

Arbeitskosten je Vollzeiteinheit in Unternehmen mit ... Arbeitnehmern												Lfd. Nr.
davon mit ... bis ... Arbeitnehmern										50 und mehr		
10 - 49		50 - 249		250 - 499		500 - 999		1000 und mehr				
EUR	%	EUR	%	EUR	%	EUR	%	EUR	%	EUR	%	
37 726	100,0	(31 935)	100,0	39 131	100,0	(42 983)	100,0	/	100,0	/	100,0	1
37 514	99,4	(31 890)	99,9	39 113	100,0	(42 965)	100,0	/	100,0	/	99,9	2
/	/	/	/	/	/	/	/	/	(0,0)	/	/	3
37 609	99,7	(31 727)	99,3	38 766	99,1	(42 612)	99,1	/	98,9	/	99,1	4
30 333	80,4	(25 620)	80,2	30 740	78,6	(33 172)	77,2	/	76,9	/	78,6	5
29 862	79,2	(25 449)	79,7	30 531	78,0	(33 017)	76,8	/	76,6	/	78,2	6
23 164	61,4	(20 313)	63,6	23 256	59,4	(24 624)	57,3	/	59,3	/	60,8	7
/	/	/	/	(2 818)	(7,2)	/	(7,8)	/	6,8	/	(6,3)	8
/	/	/	/	/	/	/	/	/	(2,5)	/	(2,7)	9
/	/	/	/	(0,3)	/	/	/	/	0,2	/	(0,2)	10
(3 875)	10,3	(3 201)	10,0	4 078	10,4	(4 317)	10,0	/	9,5	/	10,0	11
(2 862)	7,6	/	7,3	3 037	7,8	(3 124)	7,3	/	6,9	/	7,3	12
951	2,5	(811)	2,5	950	2,4	(1 006)	2,3	/	2,4	/	2,5	13
/	/	/	/	/	/	/	/	/	(0,2)	/	(0,2)	14
/	/	/	/	(0,7)	/	/	/	/	0,8	/	(0,8)	15
510	1,4	206	0,6	194	0,5	275	0,6	163	0,7	196	0,6	16
/	/	/	/	(0,5)	/	/	/	/	0,3	/	/	17
(7 277)	19,3	(6 107)	19,1	8 026	20,5	(9 440)	22,0	/	22,0	/	20,5	18
(6 200)	16,4	(5 125)	16,0	6 509	16,6	(8 207)	19,1	/	16,7	/	16,8	19
5 546	14,7	(4 830)	15,1	5 831	14,9	(5 931)	13,8	/	14,3	/	14,7	20
2 809	7,4	(2 476)	7,8	3 014	7,7	(3 023)	7,0	/	7,4	/	7,5	21
/	/	/	/	/	/	/	/	/	0,1	/	(0,1)	22
434	1,1	/	1,1	479	1,2	(470)	1,1	/	1,0	/	1,1	23
2 095	5,6	1 830	5,7	2 131	5,4	2 216	5,2	/	5,4	/	5,5	24
(180)	(0,5)	(139)	0,4	(177)	0,5	(191)	0,4	/	0,4	/	0,4	25
29	0,1	(24)	0,1	30	0,1	(31)	0,1	/	0,1	/	0,1	26
-	-	-	-	-	-	-	-	-	-	-	-	27
/	/	/	/	/	/	/	(5,3)	/	(2,4)	/	(2,1)	28
/	/	/	/	/	/	/	/	/	(2,2)	/	(1,2)	29
/	/	/	/	/	/	/	/	/	(0,1)	/	/	30
/	/	/	/	/	/	/	/	/	0,0	/	(0,4)	31
/	/	/	/	/	/	/	/	/	0,0	/	/	32
/	/	/	/	/	/	-	-	/	0,0	/	/	33
/	/	/	/	/	/	/	/	/	(0,1)	/	(0,0)	34
/	/	/	3,0	(1 468)	3,8	/	(2,8)	/	5,2	/	3,7	35
(803)	(2,1)	(760)	2,4	1 184	3,0	/	(2,3)	/	3,1	/	2,7	36
(771)	(2,0)	(732)	2,3	(1 152)	2,9	/	(2,2)	/	3,0	/	2,6	37
(32)	0,1	(28)	0,1	(33)	0,1	(36)	0,1	/	0,1	/	0,1	38
-	-	-	-	-	-	-	-	-	-	-	-	39
/	/	/	/	/	/	/	(0,5)	/	2,1	/	(1,0)	40
/	/	/	/	/	/	/	(0,3)	/	1,9	/	(0,8)	41
/	/	/	/	/	/	/	/	/	0,2	/	(0,2)	42
/	/	/	/	/	/	/	/	/	0,0	/	/	43
/	/	/	/	(49)	(0,1)	/	/	/	0,1	/	(0,1)	44
/	/	/	/	/	/	/	/	/	0,8	/	(0,5)	45
/	/	/	/	/	(0,2)	/	/	/	0,2	/	(0,2)	46
/	/	(50)	0,2	58	0,1	59	(0,1)	/	0,1	/	0,1	47
/	/	/	/	/	/	/	(0,6)	/	0,3	/	(0,5)	48
(7 393)	19,6	(6 314)	19,8	8 391	21,4	(9 811)	22,8	/	23,1	/	21,4	49
6 492	17,2	(5 675)	17,8	7 122	18,2	(7 013)	16,3	/	17,6	/	17,6	50
(14 562)	38,6	(11 622)	36,4	15 875	40,6	(18 358)	42,7	/	40,7	/	39,2	51
7 328	19,4	(6 451)	20,2	8 023	20,5	(7 982)	18,6	/	19,9	/	19,9	52
36 078	95,6	(31 394)	98,3	38 335	98,0	(42 335)	98,5	/	99,4	/	98,7	53
22,07	/	(18,80)	/	23,23	/	(25,61)	/	/	/	/	/	54
20,97	/	(18,45)	/	22,75	/	(25,22)	/	/	/	/	/	55

Entgelt für die geleistete Arbeitszeit (Bruttolohn/Bruttogehalt abzüglich Sonderzahlungen, vermögenswirksame Leistungen, Vergütung geleistet werden.- 4) Unbare individuelle Leistungen, Aktienoptionsprogramme, Belegschaftsaktien, Belegschaftseinrichtungen.- Träger oder Bildung von Rückstellungen, um ihren Arbeitnehmern Anspruch auf Sozialleistungen zu sichern.- 7) Arbeitgeberbeiträgenehmer, d. h. ohne Zwischenschaltung eines Versicherungsträgers und ohne Rückstellungen zu bilden.- 9) Beiträge zum U2-Verfahren Schwerbehindertenrecht (Teil 2 SGB IX).- 12) Arbeitskosten insg. abzüglich Bruttolöhne und -gehälter (D.11). Entspricht den Lohn- und Gehaltsfortzahlung, unterstellte Sozialbeiträge zur Alters- und Gesundheitsvorsorge von Beamten, Sozialbeiträge der die geleistete Arbeitszeit.- 15) Gesetzliche Arbeitgeberbeiträge zur Sozialversicherung, Vergütung gesetzlicher Feiertage, Lohnsumme oder die Beschäftigtenzahl.-

Lfd.Nr.	Schlüssel 1)	Kostenart	10 und mehr	
			EUR	%
1		Bruttoarbeitskosten insgesamt	49 018	100,0
2	D	Nettoarbeitskosten (Bruttoarbeitskosten abzüglich Lohnsubventionen)	48 942	99,8
3	D.5	Lohnsubventionen (dem Arbeitgeber erstattete Lohn- und Gehaltszahlungen)	(76)	(0,2)
4	D.1	Arbeitnehmerentgelt	48 724	99,4
5	D.11	Bruttolöhne und -gehälter	35 890	73,2
6	D.111	Bruttolöhne und -gehälter (ohne Auszubildende)	35 220	71,9
7	D.11111	Entgelt für die geleistete Arbeitszeit 2)	27 844	56,8
8	D.11112	Sonderzahlungen insgesamt 3)	2 067	4,2
9		dar.: von persönlichen Leistungen und vom Unternehmenserfolg abhängig	(125)	(0,3)
10	D.1112	Leistungen zur Vermögensbildung der Arbeitnehmer	70	0,1
11	D.1113	Vergütung für nicht gearbeitete Tage	5 078	10,4
12		Urlaubsvergütung	3 772	7,7
13		Vergütung gesetzlicher Feiertage	1 168	2,4
14		Vergütung sonstiger betrieblicher oder tariflicher arbeitsfreier Tage	138	0,3
15	D.1114	Sachleistungen 4)	162	0,3
16		dar.: unbare individuelle Leistungen 5)	87	0,2
17	D.112	Bruttolöhne und -gehälter der Auszubildenden	669	1,4
18	D.12	Sozialbeiträge der Arbeitgeber	12 834	26,2
19	D.121	Tatsächliche Sozialbeiträge der Arbeitgeber (ohne Auszubildende) 6)	6 027	12,3
20	D.1211	Gesetzliche Arbeitgeberbeiträge zur Sozialversicherung	4 778	9,7
21		Rentenversicherungsbeiträge	2 390	4,9
22		dar.: Aufstockungsbeiträge zur Rentenversicherung im Rahmen der Altersteilzeit	45	0,1
23		Arbeitslosenversicherungsbeiträge	381	0,8
24		Kranken- und Pflegeversicherungsbeiträge	1 785	3,6
25		Beiträge zur Berufsgenossenschaft	206	0,4
26		Umlage für das Insolvenzgeld	15	0,0
27		Sonstige gesetzliche Aufwendungen 7)	/	/
28	D.1212	Aufwendungen für die betriebliche Altersversorgung ohne Entgeltumwandlung	1 249	2,5
29		Aufwendungen für betriebliche Ruhegeldzusagen	(69)	(0,1)
30		Zuwendungen an Pensionskassen	1 116	2,3
31		Zuwendungen an Unterstützungskassen	(15)	(0,0)
32		Beiträge zur Direktversicherung	(43)	(0,1)
33		Beiträge an Pensionsfonds	/	/
34		Beiträge an den Pensions-Sicherungs-Verein VVaG	(3)	(0,0)
35	D.122	Unterstellte Sozialbeiträge der Arbeitgeber (ohne Auszubildende) 8)	6 588	13,4
36	D.1221	Lohn- und Gehaltsfortzahlung	1 567	3,2
37		Lohn- und Gehaltsfortzahlung im Krankheitsfall	1 539	3,1
38		Arbeitgeberzuschüsse zum Mutterschaftsgeld 9)	28	0,1
39	D.1222	Unterstellte Sozialbeiträge zur Alters- und Gesundheitsvorsorge von Beamten	4 063	8,3
40	D.1223	Zahlungen an aus dem Unternehmen ausscheidende Arbeitnehmer	288	0,6
41		Entlassungsentschädigungen	(34)	(0,1)
42		Aufstockungsbeiträge zu Lohn und Gehalt im Rahmen der Altersteilzeit	254	0,5
43	D.1224	Sonstige freiwillige Sozialleistungen der Arbeitgeber	670	1,4
44	D.123	Sozialbeiträge der Arbeitgeber für Auszubildende	219	0,4
45	D.2	Kosten für die berufliche Aus- und Weiterbildung	203	0,4
46	D.3	Sonstige Aufwendungen 10)	78	0,2
47	D.4	Steuern auf die Lohnsumme oder Beschäftigtenzahl 11)	14	0,0
48		Nachrichtlich:		
49		Entgeltumwandlung der Arbeitnehmer für betriebliche Altersversorgung	83	0,2
50		Lohnnebenkosten 12)	13 128	26,8
51		dar.: gesetzliche Lohnnebenkosten 13)	10 640	21,7
52		Personalnebenkosten insgesamt 14)	21 174	43,2
53		dar.: gesetzliche Personalnebenkosten 15)	11 589	23,6
54		Bruttoarbeitskosten je Vollzeiteinheit einschließlich Auszubildende	46 462	94,8
55		Bruttoarbeitskosten je geleistete Stunde der Beschäftigten (ohne Auszubildende)	29,60	
		Nettoarbeitskosten je geleistete Stunde der Beschäftigten (einschl. Auszubildende)	28,00	

1) Harmonisierter Schlüssel der statistischen Ämter der Europäischen Union nach Verordnung (EG) 1737/2005.- 2) Laufend gezahltes für nicht gearbeitete Tage, Sachleistungen).- 3) Zahlungen, die im Allgemeinen nicht laufend mit jeder Lohn- und Gehaltszahlung 5) Naturalleistungen, Firmenwagen, Personalrabatte, Job-Tickets und Zinssparnisse.- 6) Zahlungen der Arbeitgeber an Versicherungs zur Winterbeschäftigungs-Umlage nach Winterbeschäftigungs-Verordnung.- 8) Sozialleistungen der Arbeitgeber direkt an ihre Arbeit nach Aufwendungsausgleichsgesetz.- 10) Anwerbekosten, vom Arbeitgeber gestellte Berufskleidung.- 11) Ausgleichsabgabe nach "indirekten Kosten" der Internationalen Arbeitsorganisation (ILO).- 13) Gesetzliche Arbeitgeberbeiträge zur Sozialversicherung, Arbeitgeber für Auszubildende, Steuern auf die Lohnsumme oder die Beschäftigtenzahl.- 14) Arbeitskosten insg. abzüglich Entgelt für Lohn- und Gehaltsfortzahlung, unterstellte Sozialbeiträge zur Alters- und Gesundheitsvorsorge von Beamten, Steuern auf die

Wirtschaftszweigen und Unternehmensgrößenklassen

und Berlin

Dienstleistungen

Arbeitskosten je Vollzeiteinheit in Unternehmen mit ... Arbeitnehmern												Lfd. Nr.
davon mit ... bis ... Arbeitnehmern										50 und mehr		
10 - 49		50 - 249		250 - 499		500 - 999		1000 und mehr				
EUR	%	EUR	%	EUR	%	EUR	%	EUR	%	EUR	%	
35 091	100,0	38 901	100,0	43 691	100,0	48 201	100,0	53 136	100,0	50 129	100,0	1
34 794	99,2	38 766	99,7	43 518	99,6	48 034	99,7	53 114	100,0	50 071	99,9	2
/	/	/	/	/	/	/	/	(22)	(0,0)	(58)	(0,1)	3
34 971	99,7	38 721	99,5	43 487	99,5	47 949	99,5	52 787	99,3	49 820	99,4	4
27 868	79,4	30 489	78,4	34 361	78,6	37 808	78,4	37 807	71,2	36 529	72,9	5
27 294	77,8	29 814	76,6	33 705	77,1	36 919	76,6	37 148	69,9	35 853	71,5	6
22 030	62,8	23 577	60,6	26 186	59,9	28 848	59,8	29 391	55,3	28 307	56,5	7
1 338	3,8	1 898	4,9	2 568	5,9	2 509	5,2	2 093	3,9	2 125	4,2	8
/	/	/	/	/	/	/	/	77	0,1	(122)	(0,2)	9
(81)	(0,2)	(56)	(0,1)	(56)	(0,1)	(52)	(0,1)	74	0,1	69	0,1	10
3 740	10,7	4 189	10,8	4 765	10,9	5 391	11,2	5 402	10,2	5 185	10,3	11
2 782	7,9	3 124	8,0	3 532	8,1	4 009	8,3	4 009	7,5	3 851	7,7	12
886	2,5	962	2,5	1 074	2,5	1 209	2,5	1 245	2,3	1 191	2,4	13
/	/	(102)	(0,3)	/	/	(173)	(0,4)	147	0,3	143	0,3	14
/	/	/	/	/	/	/	/	189	0,4	167	0,3	15
102	0,3	63	0,2	78	0,2	94	0,2	89	0,2	85	0,2	16
(574)	(1,6)	/	/	/	/	(890)	(1,8)	659	1,2	677	1,4	17
7 103	20,2	8 232	21,2	9 126	20,9	10 140	21,0	14 980	28,2	13 291	26,5	18
5 983	17,1	6 840	17,6	7 571	17,3	8 284	17,2	5 512	10,4	6 030	12,0	19
5 544	15,8	5 949	15,3	6 413	14,7	6 929	14,4	4 104	7,7	4 716	9,4	20
2 729	7,8	2 927	7,5	3 170	7,3	3 467	7,2	2 071	3,9	2 363	4,7	21
/	/	(28)	(0,1)	/	/	(44)	(0,1)	52	0,1	48	0,1	22
418	1,2	460	1,2	503	1,2	566	1,2	333	0,6	378	0,8	23
2 100	6,0	2 226	5,7	2 347	5,4	2 540	5,3	1 539	2,9	1 760	3,5	24
270	0,8	307	0,8	361	0,8	318	0,7	154	0,3	201	0,4	25
27	0,1	29	0,1	33	0,1	37	0,1	6	0,0	14	0,0	26
/	/	/	/	-	-	0	0,0	-	-	/	/	27
/	/	(890)	2,3	(1 158)	(2,7)	(1 355)	(2,8)	1 408	2,6	1 314	2,6	28
/	/	/	/	/	/	/	/	/	/	(70)	(0,1)	29
/	/	(550)	(1,4)	/	/	(1 092)	(2,3)	1 354	2,5	1 185	2,4	30
/	/	/	/	/	/	/	/	9	0,0	(15)	(0,0)	31
/	/	/	/	/	/	/	/	(11)	(0,0)	(38)	(0,1)	32
/	/	/	/	/	/	1	0,0	/	/	/	/	33
/	/	/	/	/	/	/	/	(1)	(0,0)	(3)	(0,0)	34
978	2,8	1 227	3,2	1 398	3,2	1 636	3,4	9 225	17,4	7 036	14,0	35
895	2,6	1 079	2,8	1 217	2,8	1 459	3,0	1 781	3,4	1 621	3,2	36
863	2,5	1 044	2,7	1 179	2,7	1 417	2,9	1 757	3,3	1 593	3,2	37
32	0,1	35	0,1	38	0,1	42	0,1	24	0,0	28	0,1	38
-	-	-	-	-	-	-	-	6 081	11,4	4 387	8,8	39
/	/	(125)	(0,3)	/	/	(147)	(0,3)	370	0,7	305	0,6	40
/	/	/	/	/	/	/	/	(16)	(0,0)	(33)	(0,1)	41
/	/	/	/	/	(0,2)	(88)	(0,2)	354	0,7	273	0,5	42
/	/	/	/	/	(0,1)	(30)	(0,1)	992	1,9	723	1,4	43
(142)	(0,4)	(165)	(0,4)	/	/	(220)	(0,5)	244	0,5	225	0,4	44
/	/	(109)	(0,3)	(111)	(0,3)	(138)	/	250	0,5	213	0,4	45
/	/	/	/	/	/	/	/	87	0,2	81	0,2	46
11	0,0	20	0,1	19	0,0	17	0,0	12	0,0	14	0,0	47
(166)	(0,5)	(185)	(0,5)	(169)	(0,4)	(161)	(0,3)	38	0,1	76	0,2	48
7 223	20,6	8 412	21,6	9 330	21,4	10 392	21,6	15 329	28,8	13 599	27,1	49
6 592	18,8	7 214	18,5	7 805	17,9	8 625	17,9	12 221	23,0	10 963	21,9	50
13 061	37,2	15 324	39,4	17 506	40,1	19 353	40,2	23 745	44,7	21 821	43,5	51
7 336	20,9	8 011	20,6	8 723	20,0	9 614	19,9	13 223	24,9	11 928	23,8	52
32 962	93,9	36 459	93,7	41 134	94,1	44 795	92,9	50 658	95,3	47 549	94,9	53
20,93		23,32		26,34		29,35		32,16		30,30		54
19,48		21,79		24,71		27,17		30,63		28,70		55

Entgelt für die geleistete Arbeitszeit (Bruttolohn/Bruttogehalt abzüglich Sonderzahlungen, vermögenswirksame Leistungen, Vergütung geleistet werden.- 4) Unbare individuelle Leistungen, Aktienoptionsprogramme, Belegschaftsaktien, Belegschaftseinrichtungen.- Träger oder Bildung von Rückstellungen, um ihren Arbeitnehmern Anspruch auf Sozialleistungen zu sichern.- 7) Arbeitgeberbeiträgenehmer, d. h. ohne Zwischenschaltung eines Versicherungsträgers und ohne Rückstellungen zu bilden.- 9) Beiträge zum U2-Verfahren Schwerbehindertenrecht (Teil 2 SGB IX).- 12) Arbeitskosten insg. abzüglich Bruttolöhne und -gehälter (D.11). Entspricht den Lohn- und Gehaltsfortzahlung, unterstellte Sozialbeiträge zur Alters- und Gesundheitsvorsorge von Beamten, Sozialbeiträge der die geleistete Arbeitszeit.- 15) Gesetzliche Arbeitgeberbeiträge zur Sozialversicherung, Vergütung gesetzlicher Feiertage, Lohnsumme oder die Beschäftigtenzahl.-

Lfd.Nr.	Schlüssel 1)	Kostenart	10 und mehr	
			EUR	%
1		Bruttoarbeitskosten insgesamt	49 445	100,0
2	D	Nettoarbeitskosten (Bruttoarbeitskosten abzüglich Lohnsubventionen)	49 381	99,9
3	D.5	Lohnsubventionen (dem Arbeitgeber erstattete Lohn- und Gehaltszahlungen)	(63)	(0,1)
4	D.1	Arbeitnehmerentgelt	49 140	99,4
5	D.11	Bruttolöhne und -gehälter	35 988	72,8
6	D.111	Bruttolöhne und -gehälter (ohne Auszubildende)	35 295	71,4
7	D.11111	Entgelt für die geleistete Arbeitszeit 2)	27 939	56,5
8	D.11112	Sonderzahlungen insgesamt 3)	2 018	4,1
9		dar.: von persönlichen Leistungen und vom Unternehmenserfolg abhängig	(88)	(0,2)
10	D.1112	Leistungen zur Vermögensbildung der Arbeitnehmer	70	0,1
11	D.1113	Vergütung für nicht gearbeitete Tage	5 110	10,3
12		Urlaubsvergütung	3 795	7,7
13		Vergütung gesetzlicher Feiertage	1 174	2,4
14		Vergütung sonstiger betrieblicher oder tariflicher arbeitsfreier Tage	141	0,3
15	D.1114	Sachleistungen 4)	158	0,3
16		dar.: unbare individuelle Leistungen 5)	79	0,2
17	D.112	Bruttolöhne und -gehälter der Auszubildenden	694	1,4
18	D.12	Sozialbeiträge der Arbeitgeber	13 152	26,6
19	D.121	Tatsächliche Sozialbeiträge der Arbeitgeber (ohne Auszubildende) 6)	5 843	11,8
20	D.1211	Gesetzliche Arbeitgeberbeiträge zur Sozialversicherung	4 598	9,3
21		Rentenversicherungsbeiträge	2 308	4,7
22		dar.: Aufstockungsbeiträge zur Rentenversicherung im Rahmen der Altersteilzeit	44	0,1
23		Arbeitslosenversicherungsbeiträge	369	0,7
24		Kranken- und Pflegeversicherungsbeiträge	1 731	3,5
25		Beiträge zur Berufsgenossenschaft	177	0,4
26		Umlage für das Insolvenzgeld	13	0,0
27		Sonstige gesetzliche Aufwendungen 7)	/	/
28	D.1212	Aufwendungen für die betriebliche Altersversorgung ohne Entgeltumwandlung	1 246	2,5
29		Aufwendungen für betriebliche Ruhegeldzusagen	/	/
30		Zuwendungen an Pensionskassen	1 166	2,4
31		Zuwendungen an Unterstützungskassen	/	/
32		Beiträge zur Direktversicherung	(38)	(0,1)
33		Beiträge an Pensionsfonds	/	/
34		Beiträge an den Pensions-Sicherungs-Verein VVaG	/	/
35	D.122	Unterstellte Sozialbeiträge der Arbeitgeber (ohne Auszubildende) 8)	7 079	14,3
36	D.1221	Lohn- und Gehaltsfortzahlung	1 605	3,2
37		Lohn- und Gehaltsfortzahlung im Krankheitsfall	1 578	3,2
38		Arbeitgeberzuschüsse zum Mutterschaftsgeld 9)	27	0,1
39	D.1222	Unterstellte Sozialbeiträge zur Alters- und Gesundheitsvorsorge von Beamten	4 453	9,0
40	D.1223	Zahlungen an aus dem Unternehmen ausscheidende Arbeitnehmer	290	0,6
41		Entlassungsentschädigungen	(22)	(0,0)
42		Aufstockungsbeiträge zu Lohn und Gehalt im Rahmen der Altersteilzeit	268	0,5
43	D.1224	Sonstige freiwillige Sozialleistungen der Arbeitgeber	731	1,5
44	D.123	Sozialbeiträge der Arbeitgeber für Auszubildende	230	0,5
45	D.2	Kosten für die berufliche Aus- und Weiterbildung	212	0,4
46	D.3	Sonstige Aufwendungen 10)	80	0,2
47	D.4	Steuern auf die Lohnsumme oder Beschäftigtenzahl 11)	13	0,0
48		Nachrichtlich:		
49		Entgeltumwandlung der Arbeitnehmer für betriebliche Altersversorgung	70	0,1
50		Lohnnebenkosten 12)	13 456	27,2
51		dar.: gesetzliche Lohnnebenkosten 13)	10 898	22,0
52		Personalnebenkosten insgesamt 14)	21 506	43,5
53		dar.: gesetzliche Personalnebenkosten 15)	11 842	24,0
54		Bruttoarbeitskosten je Vollzeiteinheit einschließlich Auszubildende	46 855	94,8
55		Bruttoarbeitskosten je geleistete Stunde der Beschäftigten (ohne Auszubildende)	29,89	
		Nettoarbeitskosten je geleistete Stunde der Beschäftigten (einschl. Auszubildende)	28,27	

1) Harmonisierter Schlüssel der statistischen Ämter der Europäischen Union nach Verordnung (EG) 1737/2005.- 2) Laufend gezahltes für nicht gearbeitete Tage, Sachleistungen).- 3) Zahlungen, die im Allgemeinen nicht laufend mit jeder Lohn- und Gehaltszahlung 5) Naturalleistungen, Firmenwagen, Personalrabatte, Job-Tickets und Zinssparnisse.- 6) Zahlungen der Arbeitgeber an Versicherungs zur Winterbeschäftigungs-Umlage nach Winterbeschäftigungs-Verordnung.- 8) Sozialleistungen der Arbeitgeber direkt an ihre Arbeit nach Aufwendungsausgleichsgesetz.- 10) Anwerbekosten, vom Arbeitgeber gestellte Berufskleidung.- 11) Ausgleichsabgabe nach "indirekten Kosten" der Internationalen Arbeitsorganisation (ILO).- 13) Gesetzliche Arbeitgeberbeiträge zur Sozialversicherung, Arbeitgeber für Auszubildende, Steuern auf die Lohnsumme oder die Beschäftigtenzahl.- 14) Arbeitskosten insg. abzüglich Entgelt für Lohn- und Gehaltsfortzahlung, unterstellte Sozialbeiträge zur Alters- und Gesundheitsvorsorge von Beamten, Steuern auf die

Arbeitskosten je Vollzeiteinheit in Unternehmen mit ... Arbeitnehmern												Lfd. Nr.
davon mit ... bis ... Arbeitnehmern										50 und mehr		
10 - 49		50 - 249		250 - 499		500 - 999		1000 und mehr				
EUR	%	EUR	%	EUR	%	EUR	%	EUR	%	EUR	%	
33 446	100,0	37 764	100,0	41 625	100,0	48 201	100,0	53 290	100,0	50 428	100,0	1
33 137	99,1	37 624	99,6	41 475	99,6	48 065	99,7	53 272	100,0	50 380	99,9	2
/	/	/	/	/	/	/	/	(18)	(0,0)	(48)	(0,1)	3
33 319	99,6	37 592	99,5	41 435	99,5	47 944	99,5	52 938	99,3	50 113	99,4	4
26 646	79,7	29 659	78,5	32 643	78,4	37 871	78,6	37 849	71,0	36 563	72,5	5
26 036	77,8	28 926	76,6	31 912	76,7	36 872	76,5	37 182	69,8	35 864	71,1	6
21 067	63,0	22 972	60,8	24 978	60,0	28 835	59,8	29 435	55,2	28 361	56,2	7
(1 236)	(3,7)	1 747	4,6	(2 212)	5,3	2 449	5,1	2 073	3,9	2 066	4,1	8
/	/	/	/	/	/	/	/	70	0,1	(86)	(0,2)	9
/	/	(53)	(0,1)	/	/	(46)	(0,1)	75	0,1	69	0,1	10
3 567	10,7	4 088	10,8	4 577	11,0	5 435	11,3	5 410	10,2	5 205	10,3	11
2 655	7,9	3 052	8,1	3 395	8,2	4 038	8,4	4 015	7,5	3 865	7,7	12
841	2,5	938	2,5	1 033	2,5	1 209	2,5	1 247	2,3	1 195	2,4	13
/	/	/	/	/	/	/	/	148	0,3	145	0,3	14
/	/	/	/	/	/	/	/	188	0,4	163	0,3	15
75	0,2	40	0,1	46	0,1	85	0,2	88	0,2	79	0,2	16
(610)	(1,8)	/	/	/	/	(999)	(2,1)	667	1,3	699	1,4	17
6 673	20,0	7 933	21,0	8 792	21,1	10 073	20,9	15 090	28,3	13 550	26,9	18
5 618	16,8	6 572	17,4	7 260	17,4	8 214	17,0	5 443	10,2	5 857	11,6	19
5 309	15,9	5 788	15,3	6 244	15,0	6 894	14,3	4 037	7,6	4 554	9,0	20
2 631	7,9	2 861	7,6	3 119	7,5	3 461	7,2	2 037	3,8	2 288	4,5	21
/	/	/	/	/	/	/	/	51	0,1	47	0,1	22
401	1,2	451	1,2	496	1,2	569	1,2	328	0,6	367	0,7	23
2 052	6,1	2 205	5,8	2 336	5,6	2 552	5,3	1 517	2,8	1 712	3,4	24
200	0,6	243	0,6	262	0,6	275	0,6	150	0,3	175	0,3	25
26	0,1	29	0,1	32	0,1	37	0,1	6	0,0	12	0,0	26
-	-	/	/	-	-	-	-	-	-	/	/	27
(310)	(0,9)	(784)	(2,1)	/	/	(1 320)	(2,7)	1 406	2,6	1 303	2,6	28
/	/	/	/	/	/	/	/	/	/	/	/	29
/	/	(571)	(1,5)	/	/	(1 142)	(2,4)	1 364	2,6	1 225	2,4	30
/	/	/	/	/	/	/	/	7	0,0	/	/	31
/	/	/	/	/	/	/	/	(8)	(0,0)	/	/	32
/	/	/	/	-	-	/	/	/	/	/	/	33
/	/	/	/	/	/	/	/	1	0,0	/	/	34
905	2,7	1 183	3,1	1 357	3,3	1 612	3,3	9 400	17,6	7 458	14,8	35
859	2,6	1 080	2,9	1 203	2,9	1 471	3,1	1 790	3,4	1 651	3,3	36
828	2,5	1 046	2,8	1 167	2,8	1 428	3,0	1 767	3,3	1 624	3,2	37
31	0,1	34	0,1	37	0,1	42	0,1	23	0,0	27	0,1	38
-	-	-	-	-	-	-	-	6 225	11,7	4 727	9,4	39
/	/	/	/	/	/	(111)	(0,2)	369	0,7	305	0,6	40
/	/	/	/	/	/	/	/	11	0,0	(22)	(0,0)	41
/	/	/	/	/	/	/	/	358	0,7	283	0,6	42
/	/	/	/	/	/	/	/	1 015	1,9	776	1,5	43
(150)	(0,4)	/	/	/	/	(247)	(0,5)	247	0,5	235	0,5	44
/	/	(105)	(0,3)	/	/	/	/	253	0,5	220	0,4	45
/	/	/	/	/	/	/	/	87	0,2	83	0,2	46
9	0,0	18	0,0	17	0,0	15	0,0	11	0,0	13	0,0	47
(162)	(0,5)	/	/	/	/	(145)	(0,3)	(32)	(0,1)	64	0,1	48
6 800	20,3	8 105	21,5	8 982	21,6	10 330	21,4	15 442	29,0	13 865	27,5	49
6 327	18,9	7 064	18,7	7 638	18,3	8 627	17,9	12 311	23,1	11 179	22,2	50
12 379	37,0	14 792	39,2	16 648	40,0	19 366	40,2	23 855	44,8	22 067	43,8	51
7 018	21,0	7 823	20,7	8 497	20,4	9 589	19,9	13 310	25,0	12 139	24,1	52
31 400	93,9	35 335	93,6	38 964	93,6	44 559	92,4	50 793	95,3	47 814	94,8	53
20,02		22,70		25,11		29,39		32,25		30,50		54
18,61		21,17		23,44		27,08		30,70		28,88		55

Entgelt für die geleistete Arbeitszeit (Bruttolohn/Bruttogehalt abzüglich Sonderzahlungen, vermögenswirksame Leistungen, Vergütung geleistet werden.- 4) Unbare individuelle Leistungen, Aktienoptionsprogramme, Belegschaftsaktien, Belegschaftseinrichtungen.- träger oder Bildung von Rückstellungen, um ihren Arbeitnehmern Anspruch auf Sozialleistungen zu sichern.- 7) Arbeitgeberbeiträge nehmer, d. h. ohne Zwischenschaltung eines Versicherungsträgers und ohne Rückstellungen zu bilden.- 9) Beiträge zum U2-Verfahren Schwerbehindertenrecht (Teil 2 SGB IX).- 12) Arbeitskosten insg. abzüglich Bruttolöhne und -gehälter (D.11). Entspricht den Lohn- und Gehaltsfortzahlung, unterstellte Sozialbeiträge zur Alters- und Gesundheitsvorsorge von Beamten, Sozialbeiträge der die geleistete Arbeitszeit.- 15) Gesetzliche Arbeitgeberbeiträge zur Sozialversicherung, Vergütung gesetzlicher Feiertage, Lohnsumme oder die Beschäftigtenzahl.-

Lfd.Nr.	Schlüssel 1)	Kostenart	10 und mehr	
			EUR	%
1		Bruttoarbeitskosten insgesamt	51 598	100,0
2	D	Nettoarbeitskosten (Bruttoarbeitskosten abzüglich Lohnsubventionen)	51 598	100,0
3	D.5	Lohnsubventionen (dem Arbeitgeber erstattete Lohn- und Gehaltszahlungen)	-	-
4	D.1	Arbeitnehmerentgelt	51 186	99,2
5	D.11	Bruttolöhne und -gehälter	35 771	69,3
6	D.111	Bruttolöhne und -gehälter (ohne Auszubildende)	35 236	68,3
7	D.11111	Entgelt für die geleistete Arbeitszeit 2)	27 655	53,6
8	D.11112	Sonderzahlungen insgesamt 3)	2 164	4,2
9		dar.: von persönlichen Leistungen und vom Unternehmenserfolg abhängig	58	0,1
10	D.1112	Leistungen zur Vermögensbildung der Arbeitnehmer	79	0,2
11	D.1113	Vergütung für nicht gearbeitete Tage	5 130	9,9
12		Urlaubsvergütung	3 816	7,4
13		Vergütung gesetzlicher Feiertage	1 181	2,3
14		Vergütung sonstiger betrieblicher oder tariflicher arbeitsfreier Tage	132	0,3
15	D.1114	Sachleistungen 4)	/	/
16		dar.: unbare individuelle Leistungen 5)	/	/
17	D.112	Bruttolöhne und -gehälter der Auszubildenden	535	1,0
18	D.12	Sozialbeiträge der Arbeitgeber	15 415	29,9
19	D.121	Tatsächliche Sozialbeiträge der Arbeitgeber (ohne Auszubildende) 6)	5 140	10,0
20	D.1211	Gesetzliche Arbeitgeberbeiträge zur Sozialversicherung	3 641	7,1
21		Rentenversicherungsbeiträge	1 842	3,6
22		dar.: Aufstockungsbeiträge zur Rentenversicherung im Rahmen der Altersteilzeit	60	0,1
23		Arbeitslosenversicherungsbeiträge	295	0,6
24		Kranken- und Pflegeversicherungsbeiträge	1 375	2,7
25		Beiträge zur Berufsgenossenschaft	129	0,2
26		Umlage für das Insolvenzgeld	-	-
27		Sonstige gesetzliche Aufwendungen 7)	-	-
28	D.1212	Aufwendungen für die betriebliche Altersversorgung ohne Entgeltumwandlung	1 498	2,9
29		Aufwendungen für betriebliche Ruhegeldzusagen	-	-
30		Zuwendungen an Pensionskassen	1 498	2,9
31		Zuwendungen an Unterstützungskassen	-	-
32		Beiträge zur Direktversicherung	-	-
33		Beiträge an Pensionsfonds	-	-
34		Beiträge an den Pensions-Sicherungs-Verein VVaG	-	-
35	D.122	Unterstellte Sozialbeiträge der Arbeitgeber (ohne Auszubildende) 8)	10 073	19,5
36	D.1221	Lohn- und Gehaltsfortzahlung	1 959	3,8
37		Lohn- und Gehaltsfortzahlung im Krankheitsfall	1 938	3,8
38		Arbeitgeberzuschüsse zum Mutterschaftsgeld 9)	/	/
39	D.1222	Unterstellte Sozialbeiträge zur Alters- und Gesundheitsvorsorge von Beamten	6 514	12,6
40	D.1223	Zahlungen an aus dem Unternehmen ausscheidende Arbeitnehmer	375	0,7
41		Entlassungsentschädigungen	-	-
42		Aufstockungsbeiträge zu Lohn und Gehalt im Rahmen der Altersteilzeit	375	0,7
43	D.1224	Sonstige freiwillige Sozialleistungen der Arbeitgeber	1 225	2,4
44	D.123	Sozialbeiträge der Arbeitgeber für Auszubildende	202	0,4
45	D.2	Kosten für die berufliche Aus- und Weiterbildung	317	0,6
46	D.3	Sonstige Aufwendungen 10)	/	/
47	D.4	Steuern auf die Lohnsumme oder Beschäftigtenzahl 11)	4	0,0
48		Nachrichtlich:		
49		Entgeltumwandlung der Arbeitnehmer für betriebliche Altersversorgung	-	-
50		Lohnnebenkosten 12)	15 826	30,7
51		dar.: gesetzliche Lohnnebenkosten 13)	12 321	23,9
52		Personalnebenkosten insgesamt 14)	23 943	46,4
53		dar.: gesetzliche Personalnebenkosten 15)	13 300	25,8
54		Bruttoarbeitskosten je Vollzeiteinheit einschließlich Auszubildende	49 609	96,1
55		Bruttoarbeitskosten je geleistete Stunde der Beschäftigten (ohne Auszubildende)	31,40	
		Nettoarbeitskosten je geleistete Stunde der Beschäftigten (einschl. Auszubildende)	30,17	

1) Harmonisierter Schlüssel der statistischen Ämter der Europäischen Union nach Verordnung (EG) 1737/2005.- 2) Laufend gezahltes für nicht gearbeitete Tage, Sachleistungen).- 3) Zahlungen, die im Allgemeinen nicht laufend mit jeder Lohn- und Gehaltszahlung 5) Naturalleistungen, Firmenwagen, Personalrabatte, Job-Tickets und Zinssparnisse.- 6) Zahlungen der Arbeitgeber an Versicherungs zur Winterbeschäftigungs-Umlage nach Winterbeschäftigungs-Verordnung.- 8) Sozialleistungen der Arbeitgeber direkt an ihre Arbeit nach Aufwendungsausgleichsgesetz.- 10) Anwerbskosten, vom Arbeitgeber gestellte Berufskleidung.- 11) Ausgleichsabgabe nach "indirekten Kosten" der Internationalen Arbeitsorganisation (ILO).- 13) Gesetzliche Arbeitgeberbeiträge zur Sozialversicherung, Arbeitgeber für Auszubildende, Steuern auf die Lohnsumme oder die Beschäftigtenzahl.- 14) Arbeitskosten insg. abzüglich Entgelt für Lohn- und Gehaltsfortzahlung, unterstellte Sozialbeiträge zur Alters- und Gesundheitsvorsorge von Beamten, Steuern auf die

Arbeitskosten je Vollzeiteinheit in Unternehmen mit ... Arbeitnehmern												Lfd. Nr.
davon mit ... bis ... Arbeitnehmern										50 und mehr		
10 - 49		50 - 249		250 - 499		500 - 999		1000 und mehr				
EUR	%	EUR	%	EUR	%	EUR	%	EUR	%	EUR	%	
-	-	-	-	-	-	-	-	51 598	100,0	51 598	100,0	1
-	-	-	-	-	-	-	-	51 598	100,0	51 598	100,0	2
-	-	-	-	-	-	-	-	-	-	-	-	3
-	-	-	-	-	-	-	-	51 186	99,2	51 186	99,2	4
-	-	-	-	-	-	-	-	35 771	69,3	35 771	69,3	5
-	-	-	-	-	-	-	-	35 236	68,3	35 236	68,3	6
-	-	-	-	-	-	-	-	27 655	53,6	27 655	53,6	7
-	-	-	-	-	-	-	-	2 164	4,2	2 164	4,2	8
-	-	-	-	-	-	-	-	58	0,1	58	0,1	9
-	-	-	-	-	-	-	-	79	0,2	79	0,2	10
-	-	-	-	-	-	-	-	5 130	9,9	5 130	9,9	11
-	-	-	-	-	-	-	-	3 816	7,4	3 816	7,4	12
-	-	-	-	-	-	-	-	1 181	2,3	1 181	2,3	13
-	-	-	-	-	-	-	-	132	0,3	132	0,3	14
-	-	-	-	-	-	-	-	/	/	/	/	15
-	-	-	-	-	-	-	-	/	/	/	/	16
-	-	-	-	-	-	-	-	535	1,0	535	1,0	17
-	-	-	-	-	-	-	-	15 415	29,9	15 415	29,9	18
-	-	-	-	-	-	-	-	5 140	10,0	5 140	10,0	19
-	-	-	-	-	-	-	-	3 641	7,1	3 641	7,1	20
-	-	-	-	-	-	-	-	1 842	3,6	1 842	3,6	21
-	-	-	-	-	-	-	-	60	0,1	60	0,1	22
-	-	-	-	-	-	-	-	295	0,6	295	0,6	23
-	-	-	-	-	-	-	-	1 375	2,7	1 375	2,7	24
-	-	-	-	-	-	-	-	129	0,2	129	0,2	25
-	-	-	-	-	-	-	-	-	-	-	-	26
-	-	-	-	-	-	-	-	-	-	-	-	27
-	-	-	-	-	-	-	-	1 498	2,9	1 498	2,9	28
-	-	-	-	-	-	-	-	-	-	-	-	29
-	-	-	-	-	-	-	-	1 498	2,9	1 498	2,9	30
-	-	-	-	-	-	-	-	-	-	-	-	31
-	-	-	-	-	-	-	-	-	-	-	-	32
-	-	-	-	-	-	-	-	-	-	-	-	33
-	-	-	-	-	-	-	-	-	-	-	-	34
-	-	-	-	-	-	-	-	10 073	19,5	10 073	19,5	35
-	-	-	-	-	-	-	-	1 959	3,8	1 959	3,8	36
-	-	-	-	-	-	-	-	1 938	3,8	1 938	3,8	37
-	-	-	-	-	-	-	-	/	/	/	/	38
-	-	-	-	-	-	-	-	6 514	12,6	6 514	12,6	39
-	-	-	-	-	-	-	-	375	0,7	375	0,7	40
-	-	-	-	-	-	-	-	-	-	-	-	41
-	-	-	-	-	-	-	-	375	0,7	375	0,7	42
-	-	-	-	-	-	-	-	1 225	2,4	1 225	2,4	43
-	-	-	-	-	-	-	-	202	0,4	202	0,4	44
-	-	-	-	-	-	-	-	317	0,6	317	0,6	45
-	-	-	-	-	-	-	-	/	/	/	/	46
-	-	-	-	-	-	-	-	4	0,0	4	0,0	47
-	-	-	-	-	-	-	-	-	-	-	-	48
-	-	-	-	-	-	-	-	15 826	30,7	15 826	30,7	49
-	-	-	-	-	-	-	-	12 321	23,9	12 321	23,9	50
-	-	-	-	-	-	-	-	23 943	46,4	23 943	46,4	51
-	-	-	-	-	-	-	-	13 300	25,8	13 300	25,8	52
-	-	-	-	-	-	-	-	49 609	96,1	49 609	96,1	53
-	-	-	-	-	-	-	-	31,40		31,40		54
-	-	-	-	-	-	-	-	30,17		30,17		55

Entgelt für die geleistete Arbeitszeit (Bruttolohn/Bruttogehalt abzüglich Sonderzahlungen, vermögenswirksame Leistungen, Vergütung geleistet werden.- 4) Unbare individuelle Leistungen, Aktienoptionsprogramme, Belegschaftsaktien, Belegschaftseinrichtungen.- träger oder Bildung von Rückstellungen, um ihren Arbeitnehmern Anspruch auf Sozialleistungen zu sichern.- 7) Arbeitgeberbeiträge nehmer, d. h. ohne Zwischenschaltung eines Versicherungsträgers und ohne Rückstellungen zu bilden.- 9) Beiträge zum U2-Verfahren Schwerbehindertenrecht (Teil 2 SGB IX).- 12) Arbeitskosten insg. abzüglich Bruttolöhne und -gehälter (D.11). Entspricht den Lohn- und Gehaltsfortzahlung, unterstellte Sozialbeiträge zur Alters- und Gesundheitsvorsorge von Beamten, Sozialbeiträge der die geleistete Arbeitszeit.- 15) Gesetzliche Arbeitgeberbeiträge zur Sozialversicherung, Vergütung gesetzlicher Feiertage, Lohnsumme oder die Beschäftigtenzahl.-

Lfd.Nr.	Schlüssel 1)	Kostenart	10 und mehr	
			EUR	%
1		Bruttoarbeitskosten insgesamt	51 598	100,0
2	D	Nettoarbeitskosten (Bruttoarbeitskosten abzüglich Lohnsubventionen)	51 598	100,0
3	D.5	Lohnsubventionen (dem Arbeitgeber erstattete Lohn- und Gehaltszahlungen)	-	-
4	D.1	Arbeitnehmerentgelt	51 186	99,2
5	D.11	Bruttolöhne und -gehälter	35 771	69,3
6	D.111	Bruttolöhne und -gehälter (ohne Auszubildende)	35 236	68,3
7	D.11111	Entgelt für die geleistete Arbeitszeit 2)	27 655	53,6
8	D.11112	Sonderzahlungen insgesamt 3)	2 164	4,2
9		dar.: von persönlichen Leistungen und vom Unternehmenserfolg abhängig	58	0,1
10	D.1112	Leistungen zur Vermögensbildung der Arbeitnehmer	79	0,2
11	D.1113	Vergütung für nicht gearbeitete Tage	5 130	9,9
12		Urlaubsvergütung	3 816	7,4
13		Vergütung gesetzlicher Feiertage	1 181	2,3
14		Vergütung sonstiger betrieblicher oder tariflicher arbeitsfreier Tage	132	0,3
15	D.1114	Sachleistungen 4)	/	/
16		dar.: unbare individuelle Leistungen 5)	/	/
17	D.112	Bruttolöhne und -gehälter der Auszubildenden	535	1,0
18	D.12	Sozialbeiträge der Arbeitgeber	15 415	29,9
19	D.121	Tatsächliche Sozialbeiträge der Arbeitgeber (ohne Auszubildende) 6)	5 140	10,0
20	D.1211	Gesetzliche Arbeitgeberbeiträge zur Sozialversicherung	3 641	7,1
21		Rentenversicherungsbeiträge	1 842	3,6
22		dar.: Aufstockungsbeiträge zur Rentenversicherung im Rahmen der Altersteilzeit	60	0,1
23		Arbeitslosenversicherungsbeiträge	295	0,6
24		Kranken- und Pflegeversicherungsbeiträge	1 375	2,7
25		Beiträge zur Berufsgenossenschaft	129	0,2
26		Umlage für das Insolvenzgeld	-	-
27		Sonstige gesetzliche Aufwendungen 7)	-	-
28	D.1212	Aufwendungen für die betriebliche Altersversorgung ohne Entgeltumwandlung	1 498	2,9
29		Aufwendungen für betriebliche Ruhegeldzusagen	-	-
30		Zuwendungen an Pensionskassen	1 498	2,9
31		Zuwendungen an Unterstützungskassen	-	-
32		Beiträge zur Direktversicherung	-	-
33		Beiträge an Pensionsfonds	-	-
34		Beiträge an den Pensions-Sicherungs-Verein VVaG	-	-
35	D.122	Unterstellte Sozialbeiträge der Arbeitgeber (ohne Auszubildende) 8)	10 073	19,5
36	D.1221	Lohn- und Gehaltsfortzahlung	1 959	3,8
37		Lohn- und Gehaltsfortzahlung im Krankheitsfall	1 938	3,8
38		Arbeitgeberzuschüsse zum Mutterschaftsgeld 9)	/	/
39	D.1222	Unterstellte Sozialbeiträge zur Alters- und Gesundheitsvorsorge von Beamten	6 514	12,6
40	D.1223	Zahlungen an aus dem Unternehmen ausscheidende Arbeitnehmer	375	0,7
41		Entlassungsentschädigungen	-	-
42		Aufstockungsbeiträge zu Lohn und Gehalt im Rahmen der Altersteilzeit	375	0,7
43	D.1224	Sonstige freiwillige Sozialleistungen der Arbeitgeber	1 225	2,4
44	D.123	Sozialbeiträge der Arbeitgeber für Auszubildende	202	0,4
45	D.2	Kosten für die berufliche Aus- und Weiterbildung	317	0,6
46	D.3	Sonstige Aufwendungen 10)	/	/
47	D.4	Steuern auf die Lohnsumme oder Beschäftigtenzahl 11)	4	0,0
48		Nachrichtlich:		
49		Entgeltumwandlung der Arbeitnehmer für betriebliche Altersversorgung	-	-
50		Lohnnebenkosten 12)	15 826	30,7
51		dar.: gesetzliche Lohnnebenkosten 13)	12 321	23,9
52		Personalnebenkosten insgesamt 14)	23 943	46,4
53		dar.: gesetzliche Personalnebenkosten 15)	13 300	25,8
54		Bruttoarbeitskosten je Vollzeiteinheit einschließlich Auszubildende	49 609	96,1
55		Bruttoarbeitskosten je geleistete Stunde der Beschäftigten (ohne Auszubildende)	31,40	
		Nettoarbeitskosten je geleistete Stunde der Beschäftigten (einschl. Auszubildende)	30,17	

1) Harmonisierter Schlüssel der statistischen Ämter der Europäischen Union nach Verordnung (EG) 1737/2005.- 2) Laufend gezahltes für nicht gearbeitete Tage, Sachleistungen).- 3) Zahlungen, die im Allgemeinen nicht laufend mit jeder Lohn- und Gehaltszahlung 5) Naturalleistungen, Firmenwagen, Personalrabatte, Job-Tickets und Zinssparnisse.- 6) Zahlungen der Arbeitgeber an Versicherungs zur Winterbeschäftigungs-Umlage nach Winterbeschäftigungs-Verordnung.- 8) Sozialleistungen der Arbeitgeber direkt an ihre Arbeit nach Aufwendungsausgleichsgesetz.- 10) Anwerbekosten, vom Arbeitgeber gestellte Berufskleidung.- 11) Ausgleichsabgabe nach "indirekten Kosten" der Internationalen Arbeitsorganisation (ILO).- 13) Gesetzliche Arbeitgeberbeiträge zur Sozialversicherung, Arbeitgeber für Auszubildende, Steuern auf die Lohnsumme oder die Beschäftigtenzahl.- 14) Arbeitskosten insg. abzüglich Entgelt für Lohn- und Gehaltsfortzahlung, unterstellte Sozialbeiträge zur Alters- und Gesundheitsvorsorge von Beamten, Steuern auf die

Arbeitskosten je Vollzeiteinheit in Unternehmen mit ... Arbeitnehmern												Lfd. Nr.
davon mit ... bis ... Arbeitnehmern										50 und mehr		
10 - 49		50 - 249		250 - 499		500 - 999		1000 und mehr				
EUR	%	EUR	%	EUR	%	EUR	%	EUR	%	EUR	%	
-	-	-	-	-	-	-	-	51 598	100,0	51 598	100,0	1
-	-	-	-	-	-	-	-	51 598	100,0	51 598	100,0	2
-	-	-	-	-	-	-	-	-	-	-	-	3
-	-	-	-	-	-	-	-	51 186	99,2	51 186	99,2	4
-	-	-	-	-	-	-	-	35 771	69,3	35 771	69,3	5
-	-	-	-	-	-	-	-	35 236	68,3	35 236	68,3	6
-	-	-	-	-	-	-	-	27 655	53,6	27 655	53,6	7
-	-	-	-	-	-	-	-	2 164	4,2	2 164	4,2	8
-	-	-	-	-	-	-	-	58	0,1	58	0,1	9
-	-	-	-	-	-	-	-	79	0,2	79	0,2	10
-	-	-	-	-	-	-	-	5 130	9,9	5 130	9,9	11
-	-	-	-	-	-	-	-	3 816	7,4	3 816	7,4	12
-	-	-	-	-	-	-	-	1 181	2,3	1 181	2,3	13
-	-	-	-	-	-	-	-	132	0,3	132	0,3	14
-	-	-	-	-	-	-	-	/	/	/	/	15
-	-	-	-	-	-	-	-	/	/	/	/	16
-	-	-	-	-	-	-	-	535	1,0	535	1,0	17
-	-	-	-	-	-	-	-	15 415	29,9	15 415	29,9	18
-	-	-	-	-	-	-	-	5 140	10,0	5 140	10,0	19
-	-	-	-	-	-	-	-	3 641	7,1	3 641	7,1	20
-	-	-	-	-	-	-	-	1 842	3,6	1 842	3,6	21
-	-	-	-	-	-	-	-	60	0,1	60	0,1	22
-	-	-	-	-	-	-	-	295	0,6	295	0,6	23
-	-	-	-	-	-	-	-	1 375	2,7	1 375	2,7	24
-	-	-	-	-	-	-	-	129	0,2	129	0,2	25
-	-	-	-	-	-	-	-	-	-	-	-	26
-	-	-	-	-	-	-	-	-	-	-	-	27
-	-	-	-	-	-	-	-	1 498	2,9	1 498	2,9	28
-	-	-	-	-	-	-	-	-	-	-	-	29
-	-	-	-	-	-	-	-	1 498	2,9	1 498	2,9	30
-	-	-	-	-	-	-	-	-	-	-	-	31
-	-	-	-	-	-	-	-	-	-	-	-	32
-	-	-	-	-	-	-	-	-	-	-	-	33
-	-	-	-	-	-	-	-	-	-	-	-	34
-	-	-	-	-	-	-	-	10 073	19,5	10 073	19,5	35
-	-	-	-	-	-	-	-	1 959	3,8	1 959	3,8	36
-	-	-	-	-	-	-	-	1 938	3,8	1 938	3,8	37
-	-	-	-	-	-	-	-	/	/	/	/	38
-	-	-	-	-	-	-	-	6 514	12,6	6 514	12,6	39
-	-	-	-	-	-	-	-	375	0,7	375	0,7	40
-	-	-	-	-	-	-	-	-	-	-	-	41
-	-	-	-	-	-	-	-	375	0,7	375	0,7	42
-	-	-	-	-	-	-	-	1 225	2,4	1 225	2,4	43
-	-	-	-	-	-	-	-	202	0,4	202	0,4	44
-	-	-	-	-	-	-	-	317	0,6	317	0,6	45
-	-	-	-	-	-	-	-	/	/	/	/	46
-	-	-	-	-	-	-	-	4	0,0	4	0,0	47
-	-	-	-	-	-	-	-	-	-	-	-	48
-	-	-	-	-	-	-	-	15 826	30,7	15 826	30,7	49
-	-	-	-	-	-	-	-	12 321	23,9	12 321	23,9	50
-	-	-	-	-	-	-	-	23 943	46,4	23 943	46,4	51
-	-	-	-	-	-	-	-	13 300	25,8	13 300	25,8	52
-	-	-	-	-	-	-	-	49 609	96,1	49 609	96,1	53
-	-	-	-	-	-	-	-	31,40		31,40		54
-	-	-	-	-	-	-	-	30,17		30,17		55

Entgelt für die geleistete Arbeitszeit (Bruttolohn/Bruttogehalt abzüglich Sonderzahlungen, vermögenswirksame Leistungen, Vergütung geleistet werden.- 4) Unbare individuelle Leistungen, Aktienoptionsprogramme, Belegschaftsaktien, Belegschaftseinrichtungen.- Träger oder Bildung von Rückstellungen, um ihren Arbeitnehmern Anspruch auf Sozialleistungen zu sichern.- 7) Arbeitgeberbeiträge nehmer, d. h. ohne Zwischenschaltung eines Versicherungsträgers und ohne Rückstellungen zu bilden.- 9) Beiträge zum U2-Verfahren Schwerbehindertenrecht (Teil 2 SGB IX).- 12) Arbeitskosten insg. abzüglich Bruttolöhne und -gehälter (D.11). Entspricht den Lohn- und Gehaltsfortzahlung, unterstellte Sozialbeiträge zur Alters- und Gesundheitsvorsorge von Beamten, Sozialbeiträge der die geleistete Arbeitszeit.- 15) Gesetzliche Arbeitgeberbeiträge zur Sozialversicherung, Vergütung gesetzlicher Feiertage, Lohnsumme oder die Beschäftigtenzahl.-

Lfd.Nr.	Schlüssel 1)	Kostenart	10 und mehr	
			EUR	%
1		Bruttoarbeitskosten insgesamt	57 991	100,0
2	D	Nettoarbeitskosten (Bruttoarbeitskosten abzüglich Lohnsubventionen)	57 950	99,9
3	D.5	Lohnsubventionen (dem Arbeitgeber erstattete Lohn- und Gehaltszahlungen)	/	/
4	D.1	Arbeitnehmerentgelt	57 689	99,5
5	D.11	Bruttolöhne und -gehälter	41 002	70,7
6	D.111	Bruttolöhne und -gehälter (ohne Auszubildende)	40 145	69,2
7	D.11111	Entgelt für die geleistete Arbeitszeit 2)	32 392	55,9
8	D.11112	Sonderzahlungen insgesamt 3)	1 665	2,9
9		dar.: von persönlichen Leistungen und vom Unternehmenserfolg abhängig	/	/
10	D.1112	Leistungen zur Vermögensbildung der Arbeitnehmer	78	0,1
11	D.1113	Vergütung für nicht gearbeitete Tage	5 815	10,0
12		Urlaubsvergütung	4 304	7,4
13		Vergütung gesetzlicher Feiertage	1 355	2,3
14		Vergütung sonstiger betrieblicher oder tariflicher arbeitsfreier Tage	157	0,3
15	D.1114	Sachleistungen 4)	/	/
16		dar.: unbare individuelle Leistungen 5)	/	/
17	D.112	Bruttolöhne und -gehälter der Auszubildenden	857	1,5
18	D.12	Sozialbeiträge der Arbeitgeber	16 687	28,8
19	D.121	Tatsächliche Sozialbeiträge der Arbeitgeber (ohne Auszubildende) 6)	4 425	7,6
20	D.1211	Gesetzliche Arbeitgeberbeiträge zur Sozialversicherung	3 262	5,6
21		Rentenversicherungsbeiträge	1 632	2,8
22		dar.: Aufstockungsbeiträge zur Rentenversicherung im Rahmen der Altersteilzeit	27	0,0
23		Arbeitslosenversicherungsbeiträge	259	0,4
24		Kranken- und Pflegeversicherungsbeiträge	1 240	2,1
25		Beiträge zur Berufsgenossenschaft	128	0,2
26		Umlage für das Insolvenzgeld	(3)	(0,0)
27		Sonstige gesetzliche Aufwendungen 7)	/	/
28	D.1212	Aufwendungen für die betriebliche Altersversorgung ohne Entgeltumwandlung	1 163	2,0
29		Aufwendungen für betriebliche Ruhegeldzusagen	/	/
30		Zuwendungen an Pensionskassen	1 143	2,0
31		Zuwendungen an Unterstützungskassen	/	/
32		Beiträge zur Direktversicherung	/	/
33		Beiträge an Pensionsfonds	/	/
34		Beiträge an den Pensions-Sicherungs-Verein VVaG	/	/
35	D.122	Unterstellte Sozialbeiträge der Arbeitgeber (ohne Auszubildende) 8)	11 908	20,5
36	D.1221	Lohn- und Gehaltsfortzahlung	1 585	2,7
37		Lohn- und Gehaltsfortzahlung im Krankheitsfall	1 567	2,7
38		Arbeitgeberzuschüsse zum Mutterschaftsgeld 9)	/	/
39	D.1222	Unterstellte Sozialbeiträge zur Alters- und Gesundheitsvorsorge von Beamten	8 754	15,1
40	D.1223	Zahlungen an aus dem Unternehmen ausscheidende Arbeitnehmer	441	0,8
41		Entlassungsentschädigungen	/	/
42		Aufstockungsbeiträge zu Lohn und Gehalt im Rahmen der Altersteilzeit	435	0,8
43	D.1224	Sonstige freiwillige Sozialleistungen der Arbeitgeber	1 127	1,9
44	D.123	Sozialbeiträge der Arbeitgeber für Auszubildende	354	0,6
45	D.2	Kosten für die berufliche Aus- und Weiterbildung	194	0,3
46	D.3	Sonstige Aufwendungen 10)	/	/
47	D.4	Steuern auf die Lohnsumme oder Beschäftigtenzahl 11)	23	0,0
48		Nachrichtlich:		
49		Entgeltumwandlung der Arbeitnehmer für betriebliche Altersversorgung	/	/
50		Lohnnebenkosten 12)	16 989	29,3
51		dar.: gesetzliche Lohnnebenkosten 13)	13 979	24,1
52		Personalnebenkosten insgesamt 14)	25 599	44,1
53		dar.: gesetzliche Personalnebenkosten 15)	14 980	25,8
54		Bruttoarbeitskosten je Vollzeiteinheit einschließlich Auszubildende	54 436	93,9
55		Bruttoarbeitskosten je geleistete Stunde der Beschäftigten (ohne Auszubildende)	34,40	
		Nettoarbeitskosten je geleistete Stunde der Beschäftigten (einschl. Auszubildende)	32,23	

1) Harmonisierter Schlüssel der statistischen Ämter der Europäischen Union nach Verordnung (EG) 1737/2005.- 2) Laufend gezahltes für nicht gearbeitete Tage, Sachleistungen).- 3) Zahlungen, die im Allgemeinen nicht laufend mit jeder Lohn- und Gehaltszahlung 5) Naturalleistungen, Firmenwagen, Personalrabatte, Job-Tickets und Zinssparnisse.- 6) Zahlungen der Arbeitgeber an Versicherungs zur Winterbeschäftigungs-Umlage nach Winterbeschäftigungs-Verordnung.- 8) Sozialleistungen der Arbeitgeber direkt an ihre Arbeit nach Aufwendungsausgleichsgesetz.- 10) Anwerbungskosten, vom Arbeitgeber gestellte Berufskleidung.- 11) Ausgleichsabgabe nach "indirekten Kosten" der Internationalen Arbeitsorganisation (ILO).- 13) Gesetzliche Arbeitgeberbeiträge zur Sozialversicherung, Arbeitgeber für Auszubildende, Steuern auf die Lohnsumme oder die Beschäftigtenzahl.- 14) Arbeitskosten insg. abzüglich Entgelt für Lohn- und Gehaltsfortzahlung, unterstellte Sozialbeiträge zur Alters- und Gesundheitsvorsorge von Beamten, Steuern auf die

Wirtschaftszweigen und Unternehmensgrößenklassen

und Berlin

und Unterricht

Arbeitskosten je Vollzeiteinheit in Unternehmen mit ... Arbeitnehmern												Lfd. Nr.
davon mit ... bis ... Arbeitnehmern										50 und mehr		
10 - 49		50 - 249		250 - 499		500 - 999		1000 und mehr				
EUR	%	EUR	%	EUR	%	EUR	%	EUR	%	EUR	%	
(43 230)	100,0	(36 263)	100,0	41 464	100,0	40 819	100,0	59 240	100,0	58 227	100,0	1
(43 079)	99,7	(35 778)	98,7	40 465	97,6	40 786	99,9	59 224	100,0	58 188	99,9	2
/	/	/	/	/	/	/	/	/	/	/	/	3
(43 174)	99,9	(36 014)	99,3	41 248	99,5	40 704	99,7	58 930	99,5	57 921	99,5	4
(34 677)	80,2	(28 286)	78,0	32 379	78,1	31 575	77,4	41 680	70,4	41 103	70,6	5
(34 350)	79,5	(27 032)	74,5	31 168	75,2	31 020	76,0	40 827	68,9	40 237	69,1	6
(27 407)	63,4	(21 495)	59,3	24 331	58,7	(24 593)	60,2	32 969	55,7	32 472	55,8	7
/	/	/	(4,2)	(2 234)	5,4	(1 985)	(4,9)	1 661	2,8	1 663	2,9	8
/	/	/	/	/	/	/	/	23	0,0	(32)	(0,1)	9
/	/	/	/	/	/	(53)	/	78	0,1	77	0,1	10
(4 931)	11,4	(3 851)	10,6	4 428	10,7	4 342	10,6	5 919	10,0	5 830	10,0	11
(3 674)	8,5	(2 855)	7,9	3 277	7,9	(3 186)	7,8	4 380	7,4	4 314	7,4	12
(1 148)	2,7	(882)	2,4	1 021	2,5	(994)	2,4	1 380	2,3	1 358	2,3	13
/	/	/	/	/	/	/	/	159	0,3	157	0,3	14
/	/	/	/	/	/	/	/	/	/	/	/	15
/	/	/	/	/	/	/	/	/	/	/	/	16
/	/	/	/	/	/	/	/	853	1,4	866	1,5	17
(8 497)	19,7	(7 728)	21,3	8 868	21,4	9 129	22,4	17 250	29,1	16 818	28,9	18
(7 245)	16,8	(6 321)	17,4	(7 259)	17,5	7 695	18,9	4 263	7,2	4 380	7,5	19
(6 799)	15,7	(5 524)	15,2	6 169	14,9	6 458	15,8	3 076	5,2	3 206	5,5	20
(3 342)	7,7	(2 726)	7,5	3 089	7,4	3 195	7,8	1 541	2,6	1 605	2,8	21
/	/	/	/	/	/	/	/	26	0,0	27	0,0	22
(532)	1,2	(425)	1,2	479	1,2	498	1,2	245	0,4	255	0,4	23
2 565	5,9	(2 063)	5,7	2 221	5,4	2 416	5,9	1 173	2,0	1 219	2,1	24
(327)	0,8	(282)	0,8	(348)	(0,8)	(319)	(0,8)	116	0,2	125	0,2	25
(33)	0,1	(27)	0,1	31	0,1	30	0,1	/	/	/	/	26
-	-	/	/	-	-	-	-	-	-	/	/	27
/	/	/	/	/	/	(1 236)	(3,0)	1 187	2,0	1 174	2,0	28
/	/	/	/	/	/	/	/	3	0,0	/	/	29
/	/	/	/	/	/	/	/	1 181	2,0	1 157	2,0	30
/	/	/	/	/	/	/	/	0	0,0	/	/	31
/	/	/	/	/	/	/	/	(2)	(0,0)	/	/	32
/	/	/	/	-	-	/	/	0	0,0	/	/	33
/	/	/	/	/	/	/	/	0	0,0	/	/	34
/	/	/	(2,8)	(1 301)	(3,1)	(1 270)	3,1	12 627	21,3	12 080	20,7	35
(1 008)	(2,3)	/	(2,4)	(1 155)	(2,8)	1 099	2,7	1 627	2,7	1 595	2,7	36
(968)	(2,2)	/	(2,3)	(1 121)	(2,7)	1 063	2,6	1 609	2,7	1 577	2,7	37
/	/	/	/	/	/	/	/	/	/	/	/	38
-	-	-	-	-	-	-	-	9 338	15,8	8 894	15,3	39
/	/	/	/	(78)	(0,2)	/	/	461	0,8	446	0,8	40
/	/	/	/	/	/	/	/	/	/	/	/	41
/	/	/	/	/	/	/	/	459	0,8	440	0,8	42
/	/	/	/	/	/	/	/	1 202	2,0	1 145	2,0	43
/	/	/	/	/	/	/	/	360	0,6	359	0,6	44
/	/	/	/	/	/	/	/	197	0,3	196	0,3	45
/	/	/	/	/	/	/	/	/	/	/	/	46
/	/	21	(0,1)	22	0,1	21	0,1	23	0,0	23	0,0	47
/	/	/	/	/	/	/	/	/	/	/	/	48
(8 553)	19,8	(7 977)	22,0	9 085	21,9	9 244	22,6	17 560	29,6	17 124	29,4	49
(7 907)	18,3	(6 793)	18,7	7 654	18,5	7 743	19,0	14 424	24,3	14 076	24,2	50
(15 823)	36,6	(14 768)	40,7	17 133	41,3	16 226	39,8	26 272	44,3	25 755	44,2	51
(8 971)	20,8	(7 299)	20,1	8 366	20,2	8 573	21,0	15 444	26,1	15 076	25,9	52
(41 790)	96,7	(30 331)	83,6	(34 321)	82,8	37 916	92,9	55 871	94,3	54 632	93,8	53
(26,48)		(21,90)		25,16		24,99		35,08		34,52		54
(25,46)		(18,09)		(20,53)		23,12		33,04		32,34		55

Entgelt für die geleistete Arbeitszeit (Bruttolohn/Bruttogehalt abzüglich Sonderzahlungen, vermögenswirksame Leistungen, Vergütung geleistet werden.- 4) Unbare individuelle Leistungen, Aktienoptionsprogramme, Belegschaftsaktien, Belegschaftseinrichtungen.- Träger oder Bildung von Rückstellungen, um ihren Arbeitnehmern Anspruch auf Sozialleistungen zu sichern.- 7) Arbeitgeberbeiträgenehmer, d. h. ohne Zwischenschaltung eines Versicherungsträgers und ohne Rückstellungen zu bilden.- 9) Beiträge zum U2-Verfahren Schwerbehindertenrecht (Teil 2 SGB IX).- 12) Arbeitskosten insg. abzüglich Bruttolöhne und -gehälter (D.11). Entspricht den Lohn- und Gehaltsfortzahlung, unterstellte Sozialbeiträge zur Alters- und Gesundheitsvorsorge von Beamten, Sozialbeiträge der die geleistete Arbeitszeit.- 15) Gesetzliche Arbeitgeberbeiträge zur Sozialversicherung, Vergütung gesetzlicher Feiertage, Lohnsumme oder die Beschäftigtenzahl.-

Lfd.Nr.	Schlüssel 1)	Kostenart	10 und mehr	
			EUR	%
1		Bruttoarbeitskosten insgesamt	57 991	100,0
2	D	Nettoarbeitskosten (Bruttoarbeitskosten abzüglich Lohnsubventionen)	57 950	99,9
3	D.5	Lohnsubventionen (dem Arbeitgeber erstattete Lohn- und Gehaltszahlungen)	/	/
4	D.1	Arbeitnehmerentgelt	57 689	99,5
5	D.11	Bruttolöhne und -gehälter	41 002	70,7
6	D.111	Bruttolöhne und -gehälter (ohne Auszubildende)	40 145	69,2
7	D.11111	Entgelt für die geleistete Arbeitszeit 2)	32 392	55,9
8	D.11112	Sonderzahlungen insgesamt 3)	1 665	2,9
9		dar.: von persönlichen Leistungen und vom Unternehmenserfolg abhängig	/	/
10	D.1112	Leistungen zur Vermögensbildung der Arbeitnehmer	78	0,1
11	D.1113	Vergütung für nicht gearbeitete Tage	5 815	10,0
12		Urlaubsvergütung	4 304	7,4
13		Vergütung gesetzlicher Feiertage	1 355	2,3
14		Vergütung sonstiger betrieblicher oder tariflicher arbeitsfreier Tage	157	0,3
15	D.1114	Sachleistungen 4)	/	/
16		dar.: unbare individuelle Leistungen 5)	/	/
17	D.112	Bruttolöhne und -gehälter der Auszubildenden	857	1,5
18	D.12	Sozialbeiträge der Arbeitgeber	16 687	28,8
19	D.121	Tatsächliche Sozialbeiträge der Arbeitgeber (ohne Auszubildende) 6)	4 425	7,6
20	D.1211	Gesetzliche Arbeitgeberbeiträge zur Sozialversicherung	3 262	5,6
21		Rentenversicherungsbeiträge	1 632	2,8
22		dar.: Aufstockungsbeiträge zur Rentenversicherung im Rahmen der Altersteilzeit	27	0,0
23		Arbeitslosenversicherungsbeiträge	259	0,4
24		Kranken- und Pflegeversicherungsbeiträge	1 240	2,1
25		Beiträge zur Berufsgenossenschaft	128	0,2
26		Umlage für das Insolvenzgeld	(3)	(0,0)
27		Sonstige gesetzliche Aufwendungen 7)	/	/
28	D.1212	Aufwendungen für die betriebliche Altersversorgung ohne Entgeltumwandlung	1 163	2,0
29		Aufwendungen für betriebliche Ruhegeldzusagen	/	/
30		Zuwendungen an Pensionskassen	1 143	2,0
31		Zuwendungen an Unterstützungskassen	/	/
32		Beiträge zur Direktversicherung	/	/
33		Beiträge an Pensionsfonds	/	/
34		Beiträge an den Pensions-Sicherungs-Verein VVaG	/	/
35	D.122	Unterstellte Sozialbeiträge der Arbeitgeber (ohne Auszubildende) 8)	11 908	20,5
36	D.1221	Lohn- und Gehaltsfortzahlung	1 585	2,7
37		Lohn- und Gehaltsfortzahlung im Krankheitsfall	1 567	2,7
38		Arbeitgeberzuschüsse zum Mutterschaftsgeld 9)	/	/
39	D.1222	Unterstellte Sozialbeiträge zur Alters- und Gesundheitsvorsorge von Beamten	8 754	15,1
40	D.1223	Zahlungen an aus dem Unternehmen ausscheidende Arbeitnehmer	441	0,8
41		Entlassungsentschädigungen	/	/
42		Aufstockungsbeiträge zu Lohn und Gehalt im Rahmen der Altersteilzeit	435	0,8
43	D.1224	Sonstige freiwillige Sozialleistungen der Arbeitgeber	1 127	1,9
44	D.123	Sozialbeiträge der Arbeitgeber für Auszubildende	354	0,6
45	D.2	Kosten für die berufliche Aus- und Weiterbildung	194	0,3
46	D.3	Sonstige Aufwendungen 10)	/	/
47	D.4	Steuern auf die Lohnsumme oder Beschäftigtenzahl 11)	23	0,0
48		Nachrichtlich:		
49		Entgeltumwandlung der Arbeitnehmer für betriebliche Altersversorgung	/	/
50		Lohnnebenkosten 12)	16 989	29,3
51		dar.: gesetzliche Lohnnebenkosten 13)	13 979	24,1
52		Personalnebenkosten insgesamt 14)	25 599	44,1
53		dar.: gesetzliche Personalnebenkosten 15)	14 980	25,8
54		Bruttoarbeitskosten je Vollzeiteinheit einschließlich Auszubildende	54 436	93,9
55		Bruttoarbeitskosten je geleistete Stunde der Beschäftigten (ohne Auszubildende)	34,40	
		Nettoarbeitskosten je geleistete Stunde der Beschäftigten (einschl. Auszubildende)	32,23	

1) Harmonisierter Schlüssel der statistischen Ämter der Europäischen Union nach Verordnung (EG) 1737/2005.- 2) Laufend gezahltes für nicht gearbeitete Tage, Sachleistungen).- 3) Zahlungen, die im Allgemeinen nicht laufend mit jeder Lohn- und Gehaltszahlung 5) Naturalleistungen, Firmenwagen, Personalrabatte, Job-Tickets und Zinssparnisse.- 6) Zahlungen der Arbeitgeber an Versicherungs zur Winterbeschäftigungs-Umlage nach Winterbeschäftigungs-Verordnung.- 8) Sozialleistungen der Arbeitgeber direkt an ihre Arbeit nach Aufwendungsausgleichsgesetz.- 10) Anwerbekosten, vom Arbeitgeber gestellte Berufskleidung.- 11) Ausgleichsabgabe nach "indirekten Kosten" der Internationalen Arbeitsorganisation (ILO).- 13) Gesetzliche Arbeitgeberbeiträge zur Sozialversicherung, Arbeitgeber für Auszubildende, Steuern auf die Lohnsumme oder die Beschäftigtenzahl.- 14) Arbeitskosten insg. abzüglich Entgelt für Lohn- und Gehaltsfortzahlung, unterstellte Sozialbeiträge zur Alters- und Gesundheitsvorsorge von Beamten, Steuern auf die

Wirtschaftszweigen und Unternehmensgrößenklassen

und Berlin

und Unterricht

Arbeitskosten je Vollzeiteinheit in Unternehmen mit ... Arbeitnehmern												Lfd. Nr.
davon mit ... bis ... Arbeitnehmern										50 und mehr		
10 - 49		50 - 249		250 - 499		500 - 999		1000 und mehr				
EUR	%	EUR	%	EUR	%	EUR	%	EUR	%	EUR	%	
(43 230)	100,0	(36 263)	100,0	41 464	100,0	40 819	100,0	59 240	100,0	58 227	100,0	1
(43 079)	99,7	(35 778)	98,7	40 465	97,6	40 786	99,9	59 224	100,0	58 188	99,9	2
/	/	/	/	/	/	/	/	/	/	/	/	3
(43 174)	99,9	(36 014)	99,3	41 248	99,5	40 704	99,7	58 930	99,5	57 921	99,5	4
(34 677)	80,2	(28 286)	78,0	32 379	78,1	31 575	77,4	41 680	70,4	41 103	70,6	5
(34 350)	79,5	(27 032)	74,5	31 168	75,2	31 020	76,0	40 827	68,9	40 237	69,1	6
(27 407)	63,4	(21 495)	59,3	24 331	58,7	(24 593)	60,2	32 969	55,7	32 472	55,8	7
/	/	/	(4,2)	(2 234)	5,4	(1 985)	(4,9)	1 661	2,8	1 663	2,9	8
/	/	/	/	/	/	/	/	23	0,0	(32)	(0,1)	9
/	/	/	/	/	/	(53)	78	0,1	77	0,1	77	10
(4 931)	11,4	(3 851)	10,6	4 428	10,7	4 342	10,6	5 919	10,0	5 830	10,0	11
(3 674)	8,5	(2 855)	7,9	3 277	7,9	(3 186)	7,8	4 380	7,4	4 314	7,4	12
(1 148)	2,7	(882)	2,4	1 021	2,5	(994)	2,4	1 380	2,3	1 358	2,3	13
/	/	/	/	/	/	/	/	159	0,3	157	0,3	14
/	/	/	/	/	/	/	/	/	/	/	/	15
/	/	/	/	/	/	/	/	/	/	/	/	16
/	/	/	/	/	/	/	/	853	1,4	866	1,5	17
(8 497)	19,7	(7 728)	21,3	8 868	21,4	9 129	22,4	17 250	29,1	16 818	28,9	18
(7 245)	16,8	(6 321)	17,4	(7 259)	17,5	7 695	18,9	4 263	7,2	4 380	7,5	19
(6 799)	15,7	(5 524)	15,2	6 169	14,9	6 458	15,8	3 076	5,2	3 206	5,5	20
(3 342)	7,7	(2 726)	7,5	3 089	7,4	3 195	7,8	1 541	2,6	1 605	2,8	21
/	/	/	/	/	/	/	/	26	0,0	27	0,0	22
(532)	1,2	(425)	1,2	479	1,2	498	1,2	245	0,4	255	0,4	23
2 565	5,9	(2 063)	5,7	2 221	5,4	2 416	5,9	1 173	2,0	1 219	2,1	24
(327)	0,8	(282)	0,8	(348)	(0,8)	(319)	(0,8)	116	0,2	125	0,2	25
(33)	0,1	(27)	0,1	31	0,1	30	0,1	/	/	/	/	26
-	-	/	/	-	-	-	-	-	-	/	/	27
/	/	/	/	/	/	(1 236)	(3,0)	1 187	2,0	1 174	2,0	28
/	/	/	/	/	/	/	/	3	0,0	/	/	29
/	/	/	/	/	/	/	(2,4)	1 181	2,0	1 157	2,0	30
/	/	/	/	/	/	/	/	0	0,0	/	/	31
/	/	/	/	/	/	/	/	(2)	(0,0)	/	/	32
/	/	/	/	/	/	/	/	0	0,0	/	/	33
/	/	/	/	/	/	/	/	0	0,0	/	/	34
/	/	/	(2,8)	(1 301)	(3,1)	(1 270)	3,1	12 627	21,3	12 080	20,7	35
(1 008)	(2,3)	/	(2,4)	(1 155)	(2,8)	1 099	2,7	1 627	2,7	1 595	2,7	36
(968)	(2,2)	/	(2,3)	(1 121)	(2,7)	1 063	2,6	1 609	2,7	1 577	2,7	37
/	/	/	/	/	/	/	/	/	/	/	/	38
-	-	-	-	-	-	-	-	9 338	15,8	8 894	15,3	39
/	/	/	/	(78)	(0,2)	/	/	461	0,8	446	0,8	40
/	/	/	/	/	/	/	/	/	/	/	/	41
/	/	/	/	/	/	/	/	459	0,8	440	0,8	42
/	/	/	/	/	/	/	/	1 202	2,0	1 145	2,0	43
/	/	/	/	/	/	/	/	360	0,6	359	0,6	44
/	/	/	/	/	/	/	/	197	0,3	196	0,3	45
/	/	/	/	/	/	/	/	/	/	/	/	46
/	/	21	(0,1)	22	0,1	21	0,1	23	0,0	23	0,0	47
/	/	/	/	/	/	/	/	/	/	/	/	48
(8 553)	19,8	(7 977)	22,0	9 085	21,9	9 244	22,6	17 560	29,6	17 124	29,4	49
(7 907)	18,3	(6 793)	18,7	7 654	18,5	7 743	19,0	14 424	24,3	14 076	24,2	50
(15 823)	36,6	(14 768)	40,7	17 133	41,3	16 226	39,8	26 272	44,3	25 755	44,2	51
(8 971)	20,8	(7 299)	20,1	8 366	20,2	8 573	21,0	15 444	26,1	15 076	25,9	52
(41 790)	96,7	(30 331)	83,6	(34 321)	82,8	37 916	92,9	55 871	94,3	54 632	93,8	53
(26,48)		(21,90)		25,16		24,99		35,08		34,52		54
(25,46)		(18,09)		(20,53)		23,12		33,04		32,34		55

Entgelt für die geleistete Arbeitszeit (Bruttolohn/Bruttogehalt abzüglich Sonderzahlungen, vermögenswirksame Leistungen, Vergütung geleistet werden.- 4) Unbare individuelle Leistungen, Aktienoptionsprogramme, Belegschaftsaktien, Belegschaftseinrichtungen.- Träger oder Bildung von Rückstellungen, um ihren Arbeitnehmern Anspruch auf Sozialleistungen zu sichern.- 7) Arbeitgeberbeiträge nehmer, d. h. ohne Zwischenschaltung eines Versicherungsträgers und ohne Rückstellungen zu bilden.- 9) Beiträge zum U2-Verfahren Schwerbehindertenrecht (Teil 2 SGB IX).- 12) Arbeitskosten insg. abzüglich Bruttolöhne und -gehälter (D.11). Entspricht den Lohn- und Gehaltsfortzahlung, unterstellte Sozialbeiträge zur Alters- und Gesundheitsvorsorge von Beamten, Sozialbeiträge der die geleistete Arbeitszeit.- 15) Gesetzliche Arbeitgeberbeiträge zur Sozialversicherung, Vergütung gesetzlicher Feiertage, Lohnsumme oder die Beschäftigtenzahl.-

Lfd.Nr.	Schlüssel 1)	Kostenart	10 und mehr	
			EUR	%
1		Bruttoarbeitskosten insgesamt	42 497	100,0
2	D	Nettoarbeitskosten (Bruttoarbeitskosten abzüglich Lohnsubventionen)	42 359	99,7
3	D.5	Lohnsubventionen (dem Arbeitgeber erstattete Lohn- und Gehaltszahlungen)	/	/
4	D.1	Arbeitnehmerentgelt	42 295	99,5
5	D.11	Bruttolöhne und -gehälter	33 349	78,5
6	D.111	Bruttolöhne und -gehälter (ohne Auszubildende)	32 594	76,7
7	D.11111	Entgelt für die geleistete Arbeitszeit 2)	25 682	60,4
8	D.11112	Sonderzahlungen insgesamt 3)	2 077	4,9
9		dar.: von persönlichen Leistungen und vom Unternehmenserfolg abhängig	/	/
10	D.1112	Leistungen zur Vermögensbildung der Arbeitnehmer	56	0,1
11	D.1113	Vergütung für nicht gearbeitete Tage	4 689	11,0
12		Urlaubsvergütung	3 485	8,2
13		Vergütung gesetzlicher Feiertage	1 065	2,5
14		Vergütung sonstiger betrieblicher oder tariflicher arbeitsfreier Tage	139	0,3
15	D.1114	Sachleistungen 4)	(90)	(0,2)
16		dar.: unbare individuelle Leistungen 5)	53	0,1
17	D.112	Bruttolöhne und -gehälter der Auszubildenden	755	1,8
18	D.12	Sozialbeiträge der Arbeitgeber	8 946	21,1
19	D.121	Tatsächliche Sozialbeiträge der Arbeitgeber (ohne Auszubildende) 6)	7 333	17,3
20	D.1211	Gesetzliche Arbeitgeberbeiträge zur Sozialversicherung	6 285	14,8
21		Rentenversicherungsbeiträge	3 143	7,4
22		dar.: Aufstockungsbeiträge zur Rentenversicherung im Rahmen der Altersteilzeit	38	0,1
23		Arbeitslosenversicherungsbeiträge	504	1,2
24		Kranken- und Pflegeversicherungsbeiträge	2 356	5,5
25		Beiträge zur Berufsgenossenschaft	252	0,6
26		Umlage für das Insolvenzgeld	31	0,1
27		Sonstige gesetzliche Aufwendungen 7)	/	/
28	D.1212	Aufwendungen für die betriebliche Altersversorgung ohne Entgeltumwandlung	1 048	2,5
29		Aufwendungen für betriebliche Ruhegeldzusagen	/	/
30		Zuwendungen an Pensionskassen	857	2,0
31		Zuwendungen an Unterstützungskassen	/	/
32		Beiträge zur Direktversicherung	(90)	(0,2)
33		Beiträge an Pensionsfonds	/	/
34		Beiträge an den Pensions-Sicherungs-Verein VVaG	/	/
35	D.122	Unterstellte Sozialbeiträge der Arbeitgeber (ohne Auszubildende) 8)	1 428	3,4
36	D.1221	Lohn- und Gehaltsfortzahlung	1 272	3,0
37		Lohn- und Gehaltsfortzahlung im Krankheitsfall	1 235	2,9
38		Arbeitgeberzuschüsse zum Mutterschaftsgeld 9)	38	0,1
39	D.1222	Unterstellte Sozialbeiträge zur Alters- und Gesundheitsvorsorge von Beamten	7	0,0
40	D.1223	Zahlungen an aus dem Unternehmen ausscheidende Arbeitnehmer	122	0,3
41		Entlassungsentschädigungen	(54)	(0,1)
42		Aufstockungsbeiträge zu Lohn und Gehalt im Rahmen der Altersteilzeit	68	0,2
43	D.1224	Sonstige freiwillige Sozialleistungen der Arbeitgeber	26	0,1
44	D.123	Sozialbeiträge der Arbeitgeber für Auszubildende	186	0,4
45	D.2	Kosten für die berufliche Aus- und Weiterbildung	120	0,3
46	D.3	Sonstige Aufwendungen 10)	(67)	(0,2)
47	D.4	Steuern auf die Lohnsumme oder Beschäftigtenzahl 11)	15	0,0
48		Nachrichtlich:		
49		Entgeltumwandlung der Arbeitnehmer für betriebliche Altersversorgung	169	0,4
50		Lohnnebenkosten 12)	9 148	21,5
51		dar.: gesetzliche Lohnnebenkosten 13)	7 765	18,3
52		Personalnebenkosten insgesamt 14)	16 814	39,6
53		dar.: gesetzliche Personalnebenkosten 15)	8 644	20,3
54		Bruttoarbeitskosten je Vollzeiteinheit einschließlich Auszubildende	39 929	94,0
55		Bruttoarbeitskosten je geleistete Stunde der Beschäftigten (ohne Auszubildende)	25,80	
		Nettoarbeitskosten je geleistete Stunde der Beschäftigten (einschl. Auszubildende)	24,16	

1) Harmonisierter Schlüssel der statistischen Ämter der Europäischen Union nach Verordnung (EG) 1737/2005.- 2) Laufend gezahltes für nicht gearbeitete Tage, Sachleistungen).- 3) Zahlungen, die im Allgemeinen nicht laufend mit jeder Lohn- und Gehaltszahlung 5) Naturalleistungen, Firmenwagen, Personalrabatte, Job-Tickets und Zinssparnisse.- 6) Zahlungen der Arbeitgeber an Versicherungs zur Winterbeschäftigungs-Umlage nach Winterbeschäftigungs-Verordnung.- 8) Sozialleistungen der Arbeitgeber direkt an ihre Arbeit nach Aufwendungsausgleichsgesetz.- 10) Anwerbekosten, vom Arbeitgeber gestellte Berufskleidung.- 11) Ausgleichsabgabe nach "indirekten Kosten" der Internationalen Arbeitsorganisation (ILO).- 13) Gesetzliche Arbeitgeberbeiträge zur Sozialversicherung, Arbeitgeber für Auszubildende, Steuern auf die Lohnsumme oder die Beschäftigtenzahl.- 14) Arbeitskosten insg. abzüglich Entgelt für Lohn- und Gehaltsfortzahlung, unterstellte Sozialbeiträge zur Alters- und Gesundheitsvorsorge von Beamten, Steuern auf die

Arbeitskosten je Vollzeiteinheit in Unternehmen mit ... Arbeitnehmern												Lfd. Nr.
davon mit ... bis ... Arbeitnehmern										50 und mehr		
10 - 49		50 - 249		250 - 499		500 - 999		1000 und mehr				
EUR	%	EUR	%	EUR	%	EUR	%	EUR	%	EUR	%	
32 812	100,0	37 862	100,0	41 630	100,0	48 453	100,0	48 400	100,0	44 048	100,0	1
32 493	99,0	37 745	99,7	41 507	99,7	48 313	99,7	48 320	99,8	43 940	99,8	2
/	/	/	/	/	/	/	/	(80)	(0,2)	(108)	(0,2)	3
32 681	99,6	37 695	99,6	41 441	99,5	48 191	99,5	48 160	99,5	43 836	99,5	4
26 125	79,6	29 748	78,6	32 652	78,4	38 086	78,6	37 762	78,0	34 506	78,3	5
25 497	77,7	29 050	76,7	31 935	76,7	37 072	76,5	37 004	76,5	33 731	76,6	6
20 656	63,0	23 068	60,9	24 998	60,0	28 980	59,8	28 934	59,8	26 488	60,1	7
(1 201)	(3,7)	1 762	4,7	(2 212)	5,3	2 465	5,1	2 496	5,2	2 217	5,0	8
/	/	/	/	/	/	/	/	188	0,4	/	/	9
(84)	(0,3)	(54)	(0,1)	/	/	(46)	(0,1)	53	0,1	51	0,1	10
3 478	10,6	4 104	10,8	4 581	11,0	5 473	11,3	5 413	11,2	4 883	11,1	11
2 589	7,9	3 065	8,1	3 399	8,2	4 067	8,4	4 011	8,3	3 628	8,2	12
821	2,5	942	2,5	1 033	2,5	1 216	2,5	1 222	2,5	1 104	2,5	13
/	/	/	/	/	/	/	/	180	0,4	151	0,3	14
/	/	/	/	/	/	/	/	(109)	(0,2)	(92)	(0,2)	15
75	0,2	41	0,1	44	0,1	86	0,2	41	0,1	49	0,1	16
(628)	(1,9)	/	/	/	/	(1 014)	(2,1)	757	1,6	775	1,8	17
6 555	20,0	7 946	21,0	8 789	21,1	10 105	20,9	10 399	21,5	9 330	21,2	18
5 513	16,8	6 588	17,4	7 260	17,4	8 232	17,0	8 394	17,3	7 624	17,3	19
5 212	15,9	5 805	15,3	6 246	15,0	6 909	14,3	6 901	14,3	6 457	14,7	20
2 584	7,9	2 869	7,6	3 119	7,5	3 470	7,2	3 484	7,2	3 232	7,3	21
/	/	/	/	/	/	/	/	66	0,1	44	0,1	22
393	1,2	452	1,2	497	1,2	571	1,2	568	1,2	521	1,2	23
2 018	6,2	2 214	5,8	2 339	5,6	2 557	5,3	2 542	5,3	2 410	5,5	24
192	0,6	240	0,6	259	0,6	274	0,6	274	0,6	261	0,6	25
25	0,1	29	0,1	32	0,1	37	0,1	32	0,1	32	0,1	26
-	-	/	/	-	-	-	-	-	-	/	/	27
(301)	(0,9)	(783)	(2,1)	/	/	(1 323)	(2,7)	1 493	3,1	1 167	2,7	28
/	/	/	/	/	/	/	/	/	/	/	/	29
/	/	(567)	(1,5)	/	/	(1 147)	(2,4)	1 258	2,6	962	2,2	30
/	/	/	/	/	/	/	/	40	0,1	/	/	31
/	/	/	/	/	/	/	/	(45)	(0,1)	/	/	32
/	/	/	/	-	-	/	/	/	/	/	/	33
/	/	/	/	/	/	/	/	3	0,0	/	/	34
888	2,7	1 193	3,2	1 359	3,3	1 624	3,4	1 807	3,7	1 514	3,4	35
849	2,6	1 094	2,9	1 205	2,9	1 483	3,1	1 545	3,2	1 340	3,0	36
819	2,5	1 059	2,8	1 168	2,8	1 441	3,0	1 503	3,1	1 301	3,0	37
30	0,1	35	0,1	37	0,1	42	0,1	41	0,1	39	0,1	38
-	-	-	-	-	-	-	-	23	0,0	8	0,0	39
/	/	/	/	/	/	(110)	(0,2)	195	0,4	136	0,3	40
/	/	/	/	/	/	/	/	61	0,1	(57)	(0,1)	41
/	/	/	/	/	/	/	/	134	0,3	79	0,2	42
/	/	/	/	/	/	/	/	45	0,1	30	0,1	43
(154)	(0,5)	/	/	/	/	(250)	(0,5)	197	0,4	192	0,4	44
/	/	(98)	(0,3)	/	/	/	/	152	0,3	126	0,3	45
/	/	/	/	/	/	/	/	74	0,2	(71)	(0,2)	46
(9)	0,0	17	0,0	17	0,0	15	0,0	14	0,0	16	0,0	47
(163)	(0,5)	/	/	/	/	(144)	(0,3)	178	0,4	170	0,4	48
6 686	20,4	8 114	21,4	8 979	21,6	10 367	21,4	10 638	22,0	9 542	21,7	49
6 224	19,0	7 081	18,7	7 637	18,3	8 657	17,9	8 680	17,9	8 012	18,2	50
12 156	37,0	14 794	39,1	16 633	40,0	19 473	40,2	19 466	40,2	17 561	39,9	51
6 891	21,0	7 858	20,8	8 501	20,4	9 623	19,9	9 705	20,1	8 924	20,3	52
30 748	93,7	35 702	94,3	39 127	94,0	44 784	92,4	45 730	94,5	41 405	94,0	53
19,61		22,75		25,11		29,53		29,88		26,81		54
18,19		21,40		23,54		27,21		28,18		25,14		55

Entgelt für die geleistete Arbeitszeit (Bruttolohn/Bruttogehalt abzüglich Sonderzahlungen, vermögenswirksame Leistungen, Vergütung geleistet werden.- 4) Unbare individuelle Leistungen, Aktienoptionsprogramme, Belegschaftsaktien, Belegschaftseinrichtungen.- Träger oder Bildung von Rückstellungen, um ihren Arbeitnehmern Anspruch auf Sozialleistungen zu sichern.- 7) Arbeitgeberbeiträgenehmer, d. h. ohne Zwischenschaltung eines Versicherungsträgers und ohne Rückstellungen zu bilden.- 9) Beiträge zum U2-Verfahren Schwerbehindertenrecht (Teil 2 SGB IX).- 12) Arbeitskosten insg. abzüglich Bruttolöhne und -gehälter (D.11). Entspricht den Lohn- und Gehaltsfortzahlung, unterstellte Sozialbeiträge zur Alters- und Gesundheitsvorsorge von Beamten, Sozialbeiträge der die geleistete Arbeitszeit.- 15) Gesetzliche Arbeitgeberbeiträge zur Sozialversicherung, Vergütung gesetzlicher Feiertage, Lohnsumme oder die Beschäftigtenzahl.-

Lfd.Nr.	Schlüssel 1)	Kostenart	10 und mehr	
			EUR	%
1		Bruttoarbeitskosten insgesamt	47 903	100,0
2	D	Nettoarbeitskosten (Bruttoarbeitskosten abzüglich Lohnsubventionen)	47 821	99,8
3	D.5	Lohnsubventionen (dem Arbeitgeber erstattete Lohn- und Gehaltszahlungen)	/	/
4	D.1	Arbeitnehmerentgelt	47 663	99,5
5	D.11	Bruttolöhne und -gehälter	37 795	78,9
6	D.111	Bruttolöhne und -gehälter (ohne Auszubildende)	36 909	77,0
7	D.11111	Entgelt für die geleistete Arbeitszeit 2)	28 946	60,4
8	D.11112	Sonderzahlungen insgesamt 3)	2 386	5,0
9		dar.: von persönlichen Leistungen und vom Unternehmenserfolg abhängig	/	/
10	D.1112	Leistungen zur Vermögensbildung der Arbeitnehmer	66	0,1
11	D.1113	Vergütung für nicht gearbeitete Tage	5 394	11,3
12		Urlaubsvergütung	4 021	8,4
13		Vergütung gesetzlicher Feiertage	1 214	2,5
14		Vergütung sonstiger betrieblicher oder tariflicher arbeitsfreier Tage	(159)	(0,3)
15	D.1114	Sachleistungen 4)	/	/
16		dar.: unbare individuelle Leistungen 5)	66	0,1
17	D.112	Bruttolöhne und -gehälter der Auszubildenden	(887)	(1,9)
18	D.12	Sozialbeiträge der Arbeitgeber	9 868	20,6
19	D.121	Tatsächliche Sozialbeiträge der Arbeitgeber (ohne Auszubildende) 6)	7 996	16,7
20	D.1211	Gesetzliche Arbeitgeberbeiträge zur Sozialversicherung	6 753	14,1
21		Rentenversicherungsbeiträge	3 422	7,1
22		dar.: Aufstockungsbeiträge zur Rentenversicherung im Rahmen der Altersteilzeit	48	0,1
23		Arbeitslosenversicherungsbeiträge	560	1,2
24		Kranken- und Pflegeversicherungsbeiträge	2 494	5,2
25		Beiträge zur Berufsgenossenschaft	243	0,5
26		Umlage für das Insolvenzgeld	34	0,1
27		Sonstige gesetzliche Aufwendungen 7)	-	-
28	D.1212	Aufwendungen für die betriebliche Altersversorgung ohne Entgeltumwandlung	1 243	2,6
29		Aufwendungen für betriebliche Ruhegeldzusagen	/	/
30		Zuwendungen an Pensionskassen	1 021	2,1
31		Zuwendungen an Unterstützungskassen	/	/
32		Beiträge zur Direktversicherung	/	/
33		Beiträge an Pensionsfonds	/	/
34		Beiträge an den Pensions-Sicherungs-Verein VVaG	/	/
35	D.122	Unterstellte Sozialbeiträge der Arbeitgeber (ohne Auszubildende) 8)	1 655	3,5
36	D.1221	Lohn- und Gehaltsfortzahlung	1 445	3,0
37		Lohn- und Gehaltsfortzahlung im Krankheitsfall	1 404	2,9
38		Arbeitgeberzuschüsse zum Mutterschaftsgeld 9)	41	0,1
39	D.1222	Unterstellte Sozialbeiträge zur Alters- und Gesundheitsvorsorge von Beamten	14	0,0
40	D.1223	Zahlungen an aus dem Unternehmen ausscheidende Arbeitnehmer	(162)	(0,3)
41		Entlassungsentschädigungen	/	/
42		Aufstockungsbeiträge zu Lohn und Gehalt im Rahmen der Altersteilzeit	94	0,2
43	D.1224	Sonstige freiwillige Sozialleistungen der Arbeitgeber	33	0,1
44	D.123	Sozialbeiträge der Arbeitgeber für Auszubildende	(217)	(0,5)
45	D.2	Kosten für die berufliche Aus- und Weiterbildung	(135)	(0,3)
46	D.3	Sonstige Aufwendungen 10)	(94)	(0,2)
47	D.4	Steuern auf die Lohnsumme oder Beschäftigtenzahl 11)	11	0,0
48		Nachrichtlich:		
49		Entgeltumwandlung der Arbeitnehmer für betriebliche Altersversorgung	(198)	(0,4)
50		Lohnnebenkosten 12)	10 108	21,1
51		dar.: gesetzliche Lohnnebenkosten 13)	8 441	17,6
52		Personalnebenkosten insgesamt 14)	18 956	39,6
53		dar.: gesetzliche Personalnebenkosten 15)	9 438	19,7
54		Bruttoarbeitskosten je Vollzeiteinheit einschließlich Auszubildende	44 631	93,2
55		Bruttoarbeitskosten je geleistete Stunde der Beschäftigten (ohne Auszubildende)	29,28	
		Nettoarbeitskosten je geleistete Stunde der Beschäftigten (einschl. Auszubildende)	27,23	

1) Harmonisierter Schlüssel der statistischen Ämter der Europäischen Union nach Verordnung (EG) 1737/2005.- 2) Laufend gezahltes für nicht gearbeitete Tage, Sachleistungen).- 3) Zahlungen, die im Allgemeinen nicht laufend mit jeder Lohn- und Gehaltszahlung 5) Naturalleistungen, Firmenwagen, Personalrabatte, Job-Tickets und Zinssparnisse.- 6) Zahlungen der Arbeitgeber an Versicherungs zur Winterbeschäftigungs-Umlage nach Winterbeschäftigungs-Verordnung.- 8) Sozialleistungen der Arbeitgeber direkt an ihre Arbeit nach Aufwendungsausgleichsgesetz.- 10) Anwerbskosten, vom Arbeitgeber gestellte Berufskleidung.- 11) Ausgleichsabgabe nach "indirekten Kosten" der Internationalen Arbeitsorganisation (ILO).- 13) Gesetzliche Arbeitgeberbeiträge zur Sozialversicherung, Arbeitgeber für Auszubildende, Steuern auf die Lohnsumme oder die Beschäftigtenzahl.- 14) Arbeitskosten insg. abzüglich Entgelt für Lohn- und Gehaltsfortzahlung, unterstellte Sozialbeiträge zur Alters- und Gesundheitsvorsorge von Beamten, Steuern auf die

Arbeitskosten je Vollzeiteinheit in Unternehmen mit ... Arbeitnehmern												Lfd. Nr.
davon mit ... bis ... Arbeitnehmern										50 und mehr		
10 - 49		50 - 249		250 - 499		500 - 999		1000 und mehr				
EUR	%	EUR	%	EUR	%	EUR	%	EUR	%	EUR	%	
32 241	100,0	(43 397)	100,0	47 510	100,0	52 680	100,0	51 378	100,0	49 998	100,0	1
31 937	99,1	(43 365)	99,9	47 469	99,9	52 620	99,9	51 321	99,9	49 946	99,9	2
/	/	/	/	/	/	/	/	(57)	(0,1)	(52)	(0,1)	3
32 076	99,5	(43 215)	99,6	47 275	99,5	52 378	99,4	51 126	99,5	49 747	99,5	4
25 751	79,9	(34 450)	79,4	38 022	80,0	41 662	79,1	40 232	78,3	39 406	78,8	5
25 048	77,7	(33 530)	77,3	37 133	78,2	40 491	76,9	39 425	76,7	38 495	77,0	6
20 121	62,4	(26 523)	61,1	28 964	61,0	31 529	59,8	30 861	60,1	30 127	60,3	7
(1 227)	(3,8)	/	(4,8)	(2 620)	(5,5)	2 722	5,2	2 584	5,0	2 541	5,1	8
/	/	/	/	/	/	/	/	234	0,5	/	/	9
/	/	/	/	/	/	(48)	(0,1)	55	0,1	58	0,1	10
3 477	10,8	(4 782)	11,0	5 390	11,3	6 058	11,5	5 796	11,3	5 651	11,3	11
2 613	8,1	(3 562)	8,2	4 028	8,5	4 519	8,6	4 311	8,4	4 209	8,4	12
825	2,6	(1 117)	2,6	1 194	2,5	1 329	2,5	1 301	2,5	1 266	2,5	13
/	/	/	/	/	/	/	/	184	0,4	(175)	(0,4)	14
/	/	/	/	/	/	/	/	(129)	(0,3)	/	/	15
95	0,3	74	0,2	34	0,1	110	0,2	46	0,1	62	0,1	16
/	/	/	/	/	/	(1 171)	(2,2)	807	1,6	(911)	(1,8)	17
6 325	19,6	(8 765)	20,2	9 254	19,5	10 716	20,3	10 894	21,2	10 341	20,7	18
5 301	16,4	(7 226)	16,7	7 498	15,8	8 670	16,5	8 751	17,0	8 356	16,7	19
5 131	15,9	6 255	14,4	6 625	13,9	7 232	13,7	7 149	13,9	6 970	13,9	20
2 579	8,0	3 143	7,2	3 362	7,1	3 658	6,9	3 638	7,1	3 535	7,1	21
-	-	/	/	/	/	/	/	73	0,1	54	0,1	22
391	1,2	(516)	1,2	548	1,2	612	1,2	599	1,2	583	1,2	23
1 993	6,2	2 343	5,4	2 434	5,1	2 651	5,0	2 616	5,1	2 561	5,1	24
144	0,4	(220)	0,5	243	0,5	271	0,5	264	0,5	257	0,5	25
25	0,1	(33)	0,1	37	0,1	40	0,1	33	0,1	35	0,1	26
/	/	/	/	/	/	/	/	-	-	-	-	27
/	/	/	/	/	/	(1 438)	(2,7)	1 602	3,1	1 386	2,8	28
/	/	/	/	/	/	/	/	/	/	/	/	29
/	/	/	/	/	/	(1 264)	(2,4)	1 323	2,6	1 147	2,3	30
/	/	/	/	/	/	/	/	52	0,1	/	/	31
/	/	/	/	/	/	/	/	(40)	(0,1)	/	/	32
/	/	/	/	/	/	/	/	/	/	/	/	33
-	-	/	/	/	/	/	/	3	0,0	/	/	34
(847)	(2,6)	(1 336)	(3,1)	(1 553)	(3,3)	1 769	3,4	1 931	3,8	1 763	3,5	35
(815)	(2,5)	(1 201)	(2,8)	(1 330)	(2,8)	1 621	3,1	1 633	3,2	1 530	3,1	36
(784)	(2,4)	(1 162)	(2,7)	(1 290)	(2,7)	1 577	3,0	1 590	3,1	1 487	3,0	37
31	0,1	39	0,1	40	0,1	45	0,1	44	0,1	43	0,1	38
/	/	/	/	/	/	/	/	30	0,1	15	0,0	39
/	/	/	/	/	/	/	/	218	0,4	(180)	0,4	40
/	/	/	/	/	/	/	/	67	0,1	/	/	41
-	-	/	/	/	/	/	/	151	0,3	107	0,2	42
/	/	/	/	/	/	/	/	51	0,1	38	0,1	43
/	/	/	/	/	/	(276)	(0,5)	211	0,4	(223)	(0,4)	44
/	/	/	/	/	/	/	/	(161)	0,3	(139)	(0,3)	45
/	/	/	/	/	/	/	/	79	0,2	(99)	(0,2)	46
/	/	12	(0,0)	12	0,0	12	0,0	12	0,0	12	0,0	47
/	/	/	/	/	/	/	/	184	0,4	(198)	(0,4)	48
6 490	20,1	(8 947)	20,6	9 489	20,0	11 017	20,9	11 146	21,7	10 592	21,2	49
6 127	19,0	7 670	17,7	8 169	17,2	9 142	17,4	9 035	17,6	8 750	17,5	50
12 120	37,6	(16 875)	38,9	18 546	39,0	21 151	40,2	20 517	39,9	19 871	39,7	51
6 776	21,0	8 585	19,8	9 161	19,3	10 195	19,4	10 125	19,7	9 794	19,6	52
29 675	92,0	(40 429)	93,2	44 329	93,3	48 156	91,4	48 388	94,2	46 659	93,3	53
19,40		(25,87)		28,84		32,29		31,78		30,62		54
17,67		(24,11)		26,87		29,47		29,90		28,55		55

Entgelt für die geleistete Arbeitszeit (Bruttolohn/Bruttogehalt abzüglich Sonderzahlungen, vermögenswirksame Leistungen, Vergütung geleistet werden.- 4) Unbare individuelle Leistungen, Aktienoptionsprogramme, Belegschaftsaktien, Belegschaftseinrichtungen.- Träger oder Bildung von Rückstellungen, um ihren Arbeitnehmern Anspruch auf Sozialleistungen zu sichern.- 7) Arbeitgeberbeiträge nehmer, d. h. ohne Zwischenschaltung eines Versicherungsträgers und ohne Rückstellungen zu bilden.- 9) Beiträge zum U2-Verfahren Schwerbehindertenrecht (Teil 2 SGB IX).- 12) Arbeitskosten insg. abzüglich Bruttolöhne und -gehälter (D.11). Entspricht den Lohn- und Gehaltsfortzahlung, unterstellte Sozialbeiträge zur Alters- und Gesundheitsvorsorge von Beamten, Sozialbeiträge der die geleistete Arbeitszeit.- 15) Gesetzliche Arbeitgeberbeiträge zur Sozialversicherung, Vergütung gesetzlicher Feiertage, Lohnsumme oder die Beschäftigtenzahl.-

Lfd.Nr.	Schlüssel 1)	Kostenart	10 und mehr	
			EUR	%
1		Bruttoarbeitskosten insgesamt	36 995	100,0
2	D	Nettoarbeitskosten (Bruttoarbeitskosten abzüglich Lohnsubventionen)	36 833	99,6
3	D.5	Lohnsubventionen (dem Arbeitgeber erstattete Lohn- und Gehaltszahlungen)	/	/
4	D.1	Arbeitnehmerentgelt	36 838	99,6
5	D.11	Bruttolöhne und -gehälter	28 859	78,0
6	D.111	Bruttolöhne und -gehälter (ohne Auszubildende)	28 130	76,0
7	D.11111	Entgelt für die geleistete Arbeitszeit 2)	22 260	60,2
8	D.11112	Sonderzahlungen insgesamt 3)	1 811	4,9
9		dar.: von persönlichen Leistungen und vom Unternehmenserfolg abhängig	/	/
10	D.1112	Leistungen zur Vermögensbildung der Arbeitnehmer	(46)	(0,1)
11	D.1113	Vergütung für nicht gearbeitete Tage	3 970	10,7
12		Urlaubsvergütung	2 941	7,9
13		Vergütung gesetzlicher Feiertage	904	2,4
14		Vergütung sonstiger betrieblicher oder tariflicher arbeitsfreier Tage	/	/
15	D.1114	Sachleistungen 4)	/	/
16		dar.: unbare individuelle Leistungen 5)	32	0,1
17	D.112	Bruttolöhne und -gehälter der Auszubildenden	729	2,0
18	D.12	Sozialbeiträge der Arbeitgeber	7 979	21,6
19	D.121	Tatsächliche Sozialbeiträge der Arbeitgeber (ohne Auszubildende) 6)	6 607	17,9
20	D.1211	Gesetzliche Arbeitgeberbeiträge zur Sozialversicherung	5 763	15,6
21		Rentenversicherungsbeiträge	2 841	7,7
22		dar.: Aufstockungsbeiträge zur Rentenversicherung im Rahmen der Altersteilzeit	(31)	(0,1)
23		Arbeitslosenversicherungsbeiträge	447	1,2
24		Kranken- und Pflegeversicherungsbeiträge	2 217	6,0
25		Beiträge zur Berufsgenossenschaft	230	0,6
26		Umlage für das Insolvenzgeld	28	0,1
27		Sonstige gesetzliche Aufwendungen 7)	-	-
28	D.1212	Aufwendungen für die betriebliche Altersversorgung ohne Entgeltumwandlung	844	2,3
29		Aufwendungen für betriebliche Ruhegeldzusagen	/	/
30		Zuwendungen an Pensionskassen	(672)	(1,8)
31		Zuwendungen an Unterstützungskassen	/	/
32		Beiträge zur Direktversicherung	/	/
33		Beiträge an Pensionsfonds	/	/
34		Beiträge an den Pensions-Sicherungs-Verein VVaG	(1)	(0,0)
35	D.122	Unterstellte Sozialbeiträge der Arbeitgeber (ohne Auszubildende) 8)	1 194	3,2
36	D.1221	Lohn- und Gehaltsfortzahlung	1 095	3,0
37		Lohn- und Gehaltsfortzahlung im Krankheitsfall	1 061	2,9
38		Arbeitgeberzuschüsse zum Mutterschaftsgeld 9)	34	0,1
39	D.1222	Unterstellte Sozialbeiträge zur Alters- und Gesundheitsvorsorge von Beamten	-	-
40	D.1223	Zahlungen an aus dem Unternehmen ausscheidende Arbeitnehmer	(78)	(0,2)
41		Entlassungsentschädigungen	/	/
42		Aufstockungsbeiträge zu Lohn und Gehalt im Rahmen der Altersteilzeit	(41)	(0,1)
43	D.1224	Sonstige freiwillige Sozialleistungen der Arbeitgeber	/	/
44	D.123	Sozialbeiträge der Arbeitgeber für Auszubildende	178	0,5
45	D.2	Kosten für die berufliche Aus- und Weiterbildung	(102)	(0,3)
46	D.3	Sonstige Aufwendungen 10)	/	/
47	D.4	Steuern auf die Lohnsumme oder Beschäftigtenzahl 11)	20	0,1
48		Nachrichtlich:		
49		Entgeltumwandlung der Arbeitnehmer für betriebliche Altersversorgung	(136)	(0,4)
50		Lohnnebenkosten 12)	8 136	22,0
51		dar.: gesetzliche Lohnnebenkosten 13)	7 055	19,1
52		Personalnebenkosten insgesamt 14)	14 736	39,8
53		dar.: gesetzliche Personalnebenkosten 15)	7 782	21,0
54		Bruttoarbeitskosten je Vollzeiteinheit einschließlich Auszubildende	34 873	94,3
55		Bruttoarbeitskosten je geleistete Stunde der Beschäftigten (ohne Auszubildende)	22,30	
		Nettoarbeitskosten je geleistete Stunde der Beschäftigten (einschl. Auszubildende)	20,93	

1) Harmonisierter Schlüssel der statistischen Ämter der Europäischen Union nach Verordnung (EG) 1737/2005.- 2) Laufend gezahltes für nicht gearbeitete Tage, Sachleistungen).- 3) Zahlungen, die im Allgemeinen nicht laufend mit jeder Lohn- und Gehaltszahlung 5) Naturalleistungen, Firmenwagen, Personalrabatte, Job-Tickets und Zinssparnisse.- 6) Zahlungen der Arbeitgeber an Versicherungs zur Winterbeschäftigungs-Umlage nach Winterbeschäftigungs-Verordnung.- 8) Sozialleistungen der Arbeitgeber direkt an ihre Arbeit nach Aufwendungsausgleichsgesetz.- 10) Anwerbskosten, vom Arbeitgeber gestellte Berufskleidung.- 11) Ausgleichsabgabe nach "indirekten Kosten" der Internationalen Arbeitsorganisation (ILO).- 13) Gesetzliche Arbeitgeberbeiträge zur Sozialversicherung, Arbeitgeber für Auszubildende, Steuern auf die Lohnsumme oder die Beschäftigtenzahl.- 14) Arbeitskosten insg. abzüglich Entgelt für Lohn- und Gehaltsfortzahlung, unterstellte Sozialbeiträge zur Alters- und Gesundheitsvorsorge von Beamten, Steuern auf die

Arbeitskosten je Vollzeiteinheit in Unternehmen mit ... Arbeitnehmern												Lfd. Nr.
davon mit ... bis ... Arbeitnehmern										50 und mehr		
10 - 49		50 - 249		250 - 499		500 - 999		1000 und mehr				
EUR	%	EUR	%	EUR	%	EUR	%	EUR	%	EUR	%	
32 503	100,0	35 966	100,0	39 282	100,0	39 528	100,0	40 368	100,0	37 739	100,0	1
32 268	99,3	35 864	99,7	39 195	99,8	39 151	99,0	40 155	99,5	37 589	99,6	2
/	/	/	/	/	/	/	/	/	/	/	/	3
32 411	99,7	35 801	99,5	39 126	99,6	39 343	99,5	40 187	99,6	37 571	99,6	4
25 865	79,6	28 150	78,3	30 352	77,3	30 597	77,4	31 177	77,2	29 355	77,8	5
25 072	77,1	27 378	76,1	29 630	75,4	30 057	76,0	30 507	75,6	28 636	75,9	6
20 505	63,1	21 685	60,3	23 172	59,0	23 819	60,3	23 700	58,7	22 550	59,8	7
/	/	(1 744)	(4,8)	(2 089)	(5,3)	(1 942)	4,9	2 373	5,9	1 937	5,1	8
/	/	/	/	/	/	/	/	23	0,1	/	/	9
/	/	(49)	(0,1)	42	0,1	(39)	(0,1)	47	0,1	(46)	(0,1)	10
3 406	10,5	3 873	10,8	4 250	10,8	4 232	10,7	4 341	10,8	4 063	10,8	11
2 517	7,7	2 896	8,1	3 136	8,0	3 114	7,9	3 162	7,8	3 011	8,0	12
787	2,4	874	2,4	955	2,4	985	2,5	1 001	2,5	923	2,4	13
/	/	/	/	/	/	/	/	/	/	/	/	14
/	/	/	/	/	/	/	/	(45)	(0,1)	/	/	15
61	0,2	17	0,0	57	0,1	23	0,1	29	0,1	27	0,1	16
/	/	(772)	(2,1)	/	/	/	/	670	1,7	718	1,9	17
6 546	20,1	7 651	21,3	8 775	22,3	8 745	22,1	9 010	22,3	8 216	21,8	18
5 443	16,7	6 314	17,6	7 294	18,6	7 303	18,5	7 436	18,4	6 800	18,0	19
5 046	15,5	5 566	15,5	6 171	15,7	6 218	15,7	6 324	15,7	5 882	15,6	20
2 477	7,6	2 741	7,6	3 071	7,8	3 087	7,8	3 090	7,7	2 902	7,7	21
/	/	/	/	/	/	/	/	45	0,1	(35)	(0,1)	22
379	1,2	429	1,2	488	1,2	489	1,2	496	1,2	458	1,2	23
1 972	6,1	2 153	6,0	2 345	6,0	2 371	6,0	2 411	6,0	2 257	6,0	24
194	0,6	216	0,6	237	0,6	241	0,6	298	0,7	236	0,6	25
25	0,1	27	0,1	29	0,1	30	0,1	30	0,1	28	0,1	26
-	-	-	-	-	-	-	-	-	-	-	-	27
/	/	(748)	(2,1)	(1 124)	(2,9)	(1 086)	(2,7)	1 112	2,8	918	2,4	28
/	/	/	/	/	/	/	/	(30)	(0,1)	/	/	29
/	/	(593)	(1,6)	/	/	/	/	1 017	2,5	(735)	(1,9)	30
/	/	/	/	/	/	/	/	(0)	(0,0)	/	/	31
/	/	/	/	/	/	/	/	(58)	(0,1)	/	/	32
-	-	/	/	-	-	-	-	-	-	/	/	33
/	/	/	/	/	/	/	/	(7)	(0,0)	(1)	(0,0)	34
(917)	(2,8)	(1 149)	(3,2)	(1 307)	(3,3)	(1 309)	(3,3)	1 401	3,5	1 240	3,3	35
(866)	(2,7)	(1 067)	(3,0)	(1 189)	(3,0)	(1 173)	(3,0)	1 250	3,1	1 133	3,0	36
(838)	(2,6)	(1 034)	(2,9)	(1 151)	(2,9)	(1 135)	(2,9)	1 214	3,0	1 098	2,9	37
28	0,1	33	0,1	38	(0,1)	37	0,1	35	0,1	35	0,1	38
-	-	-	-	-	-	-	-	-	-	-	-	39
/	/	/	/	/	/	/	/	124	0,3	(83)	(0,2)	40
/	/	/	/	/	/	/	/	39	0,1	/	/	41
/	/	/	/	/	/	/	/	85	0,2	(47)	(0,1)	42
/	/	/	/	/	/	/	/	28	0,1	/	/	43
/	/	(188)	(0,5)	/	/	(133)	(0,3)	173	0,4	176	0,5	44
/	/	/	/	/	/	/	/	113	0,3	(112)	(0,3)	45
/	/	/	/	/	/	/	/	47	0,1	/	/	46
(15)	(0,0)	20	0,1	20	0,1	21	0,1	21	0,1	20	0,1	47
/	/	/	/	/	/	(123)	(0,3)	189	0,5	(140)	(0,4)	48
6 638	20,4	7 816	21,7	8 930	22,7	8 931	22,6	9 191	22,8	8 385	22,2	49
6 114	18,8	6 841	19,0	7 553	19,2	7 545	19,1	7 768	19,2	7 211	19,1	50
11 998	36,9	14 281	39,7	16 110	41,0	15 709	39,7	16 667	41,3	15 189	40,2	51
6 715	20,7	7 527	20,9	8 334	21,2	8 397	21,2	8 596	21,3	7 958	21,1	52
30 348	93,4	33 787	93,9	36 985	94,2	37 931	96,0	38 403	95,1	35 631	94,4	53
19,12		21,66		23,80		23,97		24,73		22,84		54
17,73		20,30		22,38		22,79		23,40		21,48		55

Entgelt für die geleistete Arbeitszeit (Bruttolohn/Bruttogehalt abzüglich Sonderzahlungen, vermögenswirksame Leistungen, Vergütung geleistet werden.- 4) Unbare individuelle Leistungen, Aktienoptionsprogramme, Belegschaftsaktien, Belegschaftseinrichtungen.- Träger oder Bildung von Rückstellungen, um ihren Arbeitnehmern Anspruch auf Sozialleistungen zu sichern.- 7) Arbeitgeberbeiträge nehmer, d. h. ohne Zwischenschaltung eines Versicherungsträgers und ohne Rückstellungen zu bilden.- 9) Beiträge zum U2-Verfahren Schwerbehindertenrecht (Teil 2 SGB IX).- 12) Arbeitskosten insg. abzüglich Bruttolöhne und -gehälter (D.11). Entspricht den Lohn- und Gehaltsfortzahlung, unterstellte Sozialbeiträge zur Alters- und Gesundheitsvorsorge von Beamten, Sozialbeiträge der die geleistete Arbeitszeit.- 15) Gesetzliche Arbeitgeberbeiträge zur Sozialversicherung, Vergütung gesetzlicher Feiertage, Lohnsumme oder die Beschäftigtenzahl.-

Lfd.Nr.	Schlüssel 1)	Kostenart	10 und mehr	
			EUR	%
1		B r u t t o a r b e i t s k o s t e n i n s g e s a m t	35 635	100,0
2	D	Nettoarbeitskosten (Bruttoarbeitskosten abzüglich Lohnsubventionen)	35 373	99,3
3	D.5	Lohnsubventionen (dem Arbeitgeber erstattete Lohn- und Gehaltszahlungen)	/	/
4	D.1	Arbeitnehmerentgelt	35 475	99,6
5	D.11	Bruttolöhne und -gehälter	27 647	77,6
6	D.111	Bruttolöhne und -gehälter (ohne Auszubildende)	27 238	76,4
7	D.11111	Entgelt für die geleistete Arbeitszeit 2)	21 708	60,9
8	D.11112	Sonderzahlungen insgesamt 3)	1 601	4,5
9		dar.: von persönlichen Leistungen und vom Unternehmenserfolg abhängig	/	/
10	D.1112	Leistungen zur Vermögensbildung der Arbeitnehmer	(43)	(0,1)
11	D.1113	Vergütung für nicht gearbeitete Tage	3 794	10,6
12		Urlaubsvergütung	2 802	7,9
13		Vergütung gesetzlicher Feiertage	888	2,5
14		Vergütung sonstiger betrieblicher oder tariflicher arbeitsfreier Tage	(104)	(0,3)
15	D.1114	Sachleistungen 4)	/	/
16		dar.: unbare individuelle Leistungen 5)	47	0,1
17	D.112	Bruttolöhne und -gehälter der Auszubildenden	(409)	(1,1)
18	D.12	Sozialbeiträge der Arbeitgeber	7 828	22,0
19	D.121	Tatsächliche Sozialbeiträge der Arbeitgeber (ohne Auszubildende) 6)	6 574	18,4
20	D.1211	Gesetzliche Arbeitgeberbeiträge zur Sozialversicherung	5 765	16,2
21		Rentenversicherungsbeiträge	2 817	7,9
22		dar.: Aufstockungsbeiträge zur Rentenversicherung im Rahmen der Altersteilzeit	(23)	(0,1)
23		Arbeitslosenversicherungsbeiträge	430	1,2
24		Kranken- und Pflegeversicherungsbeiträge	2 180	6,1
25		Beiträge zur Berufsgenossenschaft	311	0,9
26		Umlage für das Insolvenzgeld	27	0,1
27		Sonstige gesetzliche Aufwendungen 7)	/	/
28	D.1212	Aufwendungen für die betriebliche Altersversorgung ohne Entgeltumwandlung	(809)	(2,3)
29		Aufwendungen für betriebliche Ruhegeldzusagen	/	/
30		Zuwendungen an Pensionskassen	/	(1,9)
31		Zuwendungen an Unterstützungskassen	/	/
32		Beiträge zur Direktversicherung	/	/
33		Beiträge an Pensionsfonds	/	/
34		Beiträge an den Pensions-Sicherungs-Verein VVaG	/	/
35	D.122	Unterstellte Sozialbeiträge der Arbeitgeber (ohne Auszubildende) 8)	1 144	3,2
36	D.1221	Lohn- und Gehaltsfortzahlung	1 054	3,0
37		Lohn- und Gehaltsfortzahlung im Krankheitsfall	1 021	2,9
38		Arbeitgeberzuschüsse zum Mutterschaftsgeld 9)	33	0,1
39	D.1222	Unterstellte Sozialbeiträge zur Alters- und Gesundheitsvorsorge von Beamten	-	-
40	D.1223	Zahlungen an aus dem Unternehmen ausscheidende Arbeitnehmer	(76)	(0,2)
41		Entlassungsentschädigungen	/	/
42		Aufstockungsbeiträge zu Lohn und Gehalt im Rahmen der Altersteilzeit	/	/
43	D.1224	Sonstige freiwillige Sozialleistungen der Arbeitgeber	/	/
44	D.123	Sozialbeiträge der Arbeitgeber für Auszubildende	/	/
45	D.2	Kosten für die berufliche Aus- und Weiterbildung	(104)	(0,3)
46	D.3	Sonstige Aufwendungen 10)	/	/
47	D.4	Steuern auf die Lohnsumme oder Beschäftigtenzahl 11)	17	0,0
48		Nachrichtlich:		
49		Entgeltumwandlung der Arbeitnehmer für betriebliche Altersversorgung	(139)	(0,4)
50		Lohnnebenkosten 12)	7 988	22,4
51		dar.: gesetzliche Lohnnebenkosten 13)	6 945	19,5
52		Personalnebenkosten insgesamt 14)	13 927	39,1
53		dar.: gesetzliche Personalnebenkosten 15)	7 724	21,7
54		Bruttoarbeitskosten je Vollzeiteinheit einschließlich Auszubildende	34 153	95,8
55		Bruttoarbeitskosten je geleistete Stunde der Beschäftigten (ohne Auszubildende)	21,46	
		Nettoarbeitskosten je geleistete Stunde der Beschäftigten (einschl. Auszubildende)	20,41	

1) Harmonisierter Schlüssel der statistischen Ämter der Europäischen Union nach Verordnung (EG) 1737/2005.- 2) Laufend gezahltes für nicht gearbeitete Tage, Sachleistungen).- 3) Zahlungen, die im Allgemeinen nicht laufend mit jeder Lohn- und Gehaltszahlung 5) Naturalleistungen, Firmenwagen, Personalrabatte, Job-Tickets und Zinssparnisse.- 6) Zahlungen der Arbeitgeber an Versicherungs zur Winterbeschäftigungs-Umlage nach Winterbeschäftigungs-Verordnung.- 8) Sozialleistungen der Arbeitgeber direkt an ihre Arbeit nach Aufwendungsausgleichsgesetz.- 10) Anwerbekosten, vom Arbeitgeber gestellte Berufskleidung.- 11) Ausgleichsabgabe nach "indirekten Kosten" der Internationalen Arbeitsorganisation (ILO).- 13) Gesetzliche Arbeitgeberbeiträge zur Sozialversicherung, Arbeitgeber für Auszubildende, Steuern auf die Lohnsumme oder die Beschäftigtenzahl.- 14) Arbeitskosten insg. abzüglich Entgelt für Lohn- und Gehaltsfortzahlung, unterstellte Sozialbeiträge zur Alters- und Gesundheitsvorsorge von Beamten, Steuern auf die

Wirtschaftszweigen und Unternehmensgrößenklassen

und Berlin

(ohne Heime)

Arbeitskosten je Vollzeiteinheit in Unternehmen mit ... Arbeitnehmern												Lfd. Nr.
davon mit ... bis ... Arbeitnehmern										50 und mehr		
10 - 49		50 - 249		250 - 499		500 - 999		1000 und mehr				
EUR	%	EUR	%	EUR	%	EUR	%	EUR	%	EUR	%	
34 237	100,0	35 836	100,0	(35 532)	100,0	38 403	100,0	35 513	100,0	35 965	100,0	1
33 786	98,7	35 596	99,3	(35 230)	99,2	38 206	99,5	35 443	99,8	35 748	99,4	2
/	/	/	/	/	/	(197)	(0,5)	/	(0,2)	/	/	3
34 120	99,7	35 681	99,6	(35 370)	99,5	38 249	99,6	35 291	99,4	35 795	99,5	4
27 131	79,2	28 002	78,1	(27 287)	76,8	29 458	76,7	26 956	75,9	27 768	77,2	5
26 844	78,4	27 697	77,3	26 845	75,6	28 531	74,3	26 485	74,6	27 331	76,0	6
21 821	63,7	22 220	62,0	21 201	59,7	22 485	58,6	20 646	58,1	21 681	60,3	7
/	/	(1 467)	(4,1)	/	(4,9)	(1 810)	4,7	1 937	5,5	1 663	4,6	8
/	/	/	/	/	/	/	/	/	/	/	/	9
/	/	/	/	/	/	(51)	(0,1)	(42)	0,1	(40)	(0,1)	10
3 570	10,4	3 853	10,8	(3 754)	10,6	4 091	10,7	3 822	10,8	3 847	10,7	11
2 635	7,7	2 880	8,0	(2 762)	7,8	2 991	7,8	2 771	7,8	2 841	7,9	12
853	2,5	893	2,5	887	2,5	930	2,4	899	2,5	897	2,5	13
/	/	/	/	/	/	/	/	/	/	(110)	(0,3)	14
/	/	/	/	/	/	/	/	(38)	(0,1)	/	/	15
57	0,2	56	0,2	44	0,1	53	0,1	17	0,0	45	0,1	16
/	/	(306)	(0,9)	/	/	/	/	(471)	(1,3)	(437)	(1,2)	17
6 988	20,4	7 678	21,4	(8 083)	22,7	8 791	22,9	8 335	23,5	8 026	22,3	18
5 987	17,5	6 471	18,1	(6 844)	19,3	7 194	18,7	6 841	19,3	6 713	18,7	19
5 566	16,3	5 817	16,2	(5 753)	16,2	6 159	16,0	5 693	16,0	5 812	16,2	20
2 728	8,0	2 840	7,9	2 803	7,9	2 996	7,8	2 794	7,9	2 838	7,9	21
/	/	/	/	/	/	/	/	/	(0,1)	(28)	(0,1)	22
412	1,2	433	1,2	(428)	1,2	468	1,2	426	1,2	434	1,2	23
2 124	6,2	2 203	6,1	2 182	6,1	2 308	6,0	2 125	6,0	2 193	6,1	24
276	0,8	313	0,9	(313)	0,9	359	0,9	(322)	0,9	320	0,9	25
26	0,1	27	0,1	(26)	0,1	29	0,1	26	0,1	27	0,1	26
-	-	/	/	-	-	-	-	-	-	/	/	27
/	/	(654)	(1,8)	/	/	(1 036)	(2,7)	(1 148)	3,2	(901)	(2,5)	28
/	/	/	/	/	/	/	/	/	/	/	/	29
/	/	(451)	(1,3)	/	/	(931)	(2,4)	(1 077)	3,0	/	/	30
/	/	/	/	/	/	/	/	/	(0,0)	/	/	31
/	/	/	/	/	/	/	/	/	/	/	/	32
/	/	/	/	-	-	/	/	-	-	/	/	33
/	/	/	/	/	/	/	/	/	/	/	/	34
929	2,7	1 129	3,2	(1 124)	(3,2)	1 293	3,4	(1 377)	3,9	1 195	3,3	35
891	2,6	1 033	2,9	(1 031)	(2,9)	1 193	3,1	(1 247)	3,5	1 092	3,0	36
858	2,5	1 000	2,8	(1 000)	(2,8)	1 157	3,0	(1 215)	3,4	1 060	2,9	37
33	0,1	33	0,1	(31)	0,1	36	0,1	32	0,1	33	0,1	38
-	-	-	-	-	-	-	-	-	-	-	-	39
/	/	/	/	/	/	/	/	(107)	(0,3)	(88)	(0,2)	40
/	/	/	/	/	/	/	/	(39)	(0,1)	/	/	41
/	/	/	/	/	/	/	/	(68)	(0,2)	/	/	42
/	/	/	/	/	/	(20)	(0,1)	(22)	0,1	(15)	(0,0)	43
/	/	(78)	(0,2)	/	/	/	/	(117)	0,3	/	/	44
/	/	(101)	(0,3)	/	/	/	/	130	0,4	(110)	(0,3)	45
/	/	/	/	/	/	/	/	(74)	(0,2)	/	/	46
(9)	(0,0)	19	0,1	18	0,1	20	0,1	17	0,0	18	0,1	47
/	/	/	/	/	/	(107)	(0,3)	(110)	(0,3)	(133)	(0,4)	48
7 106	20,8	7 834	21,9	(8 246)	23,2	8 945	23,3	8 557	24,1	8 197	22,8	49
6 538	19,1	6 947	19,4	(6 917)	19,5	7 675	20,0	7 075	19,9	7 041	19,6	50
12 416	36,3	13 617	38,0	(14 331)	40,3	15 917	41,4	14 867	41,9	14 284	39,7	51
7 320	21,4	7 762	21,7	(7 689)	21,6	8 301	21,6	7 857	22,1	7 820	21,7	52
33 337	97,4	34 519	96,3	33 702	94,8	35 492	92,4	34 122	96,1	34 342	95,5	53
20,61		21,63		(21,11)		22,82		21,80		21,66		54
19,79		20,68		19,86		20,97		20,91		20,55		55

Entgelt für die geleistete Arbeitszeit (Bruttolohn/Bruttogehalt abzüglich Sonderzahlungen, vermögenswirksame Leistungen, Vergütung geleistet werden.- 4) Unbare individuelle Leistungen, Aktienoptionsprogramme, Belegschaftsaktien, Belegschaftseinrichtungen.- träger oder Bildung von Rückstellungen, um ihren Arbeitnehmern Anspruch auf Sozialleistungen zu sichern.- 7) Arbeitgeberbeiträge nehmer, d. h. ohne Zwischenschaltung eines Versicherungsträgers und ohne Rückstellungen zu bilden.- 9) Beiträge zum U2-Verfahren Schwerbehindertenrecht (Teil 2 SGB IX).- 12) Arbeitskosten insg. abzüglich Bruttolöhne und -gehälter (D.11). Entspricht den Lohn- und Gehaltsfortzahlung, unterstellte Sozialbeiträge zur Alters- und Gesundheitsvorsorge von Beamten, Sozialbeiträge der die geleistete Arbeitszeit.- 15) Gesetzliche Arbeitgeberbeiträge zur Sozialversicherung, Vergütung gesetzlicher Feiertage, Lohnsumme oder die Beschäftigtenzahl.-

Lfd.Nr.	Schlüssel 1)	Kostenart	10 und mehr	
			EUR	%
1		Bruttoarbeitskosten insgesamt	44 572	100,0
2	D	Nettoarbeitskosten (Bruttoarbeitskosten abzüglich Lohnsubventionen)	44 367	99,5
3	D.5	Lohnsubventionen (dem Arbeitgeber erstattete Lohn- und Gehaltszahlungen)	/	/
4	D.1	Arbeitnehmerentgelt	44 381	99,6
5	D.11	Bruttolöhne und -gehälter	34 861	78,2
6	D.111	Bruttolöhne und -gehälter (ohne Auszubildende)	34 448	77,3
7	D.11111	Entgelt für die geleistete Arbeitszeit 2)	26 852	60,2
8	D.11112	Sonderzahlungen insgesamt 3)	2 576	5,8
9		dar.: von persönlichen Leistungen und vom Unternehmenserfolg abhängig	(508)	(1,1)
10	D.1112	Leistungen zur Vermögensbildung der Arbeitnehmer	70	0,2
11	D.1113	Vergütung für nicht gearbeitete Tage	4 747	10,7
12		Urlaubsvergütung	3 531	7,9
13		Vergütung gesetzlicher Feiertage	1 105	2,5
14		Vergütung sonstiger betrieblicher oder tariflicher arbeitsfreier Tage	112	0,3
15	D.1114	Sachleistungen 4)	(202)	0,5
16		dar.: unbare individuelle Leistungen 5)	164	0,4
17	D.112	Bruttolöhne und -gehälter der Auszubildenden	(413)	(0,9)
18	D.12	Sozialbeiträge der Arbeitgeber	9 520	21,4
19	D.121	Tatsächliche Sozialbeiträge der Arbeitgeber (ohne Auszubildende) 6)	7 936	17,8
20	D.1211	Gesetzliche Arbeitgeberbeiträge zur Sozialversicherung	6 651	14,9
21		Rentenversicherungsbeiträge	3 251	7,3
22		dar.: Aufstockungsbeiträge zur Rentenversicherung im Rahmen der Altersteilzeit	54	0,1
23		Arbeitslosenversicherungsbeiträge	508	1,1
24		Kranken- und Pflegeversicherungsbeiträge	2 348	5,3
25		Beiträge zur Berufsgenossenschaft	511	1,1
26		Umlage für das Insolvenzgeld	33	0,1
27		Sonstige gesetzliche Aufwendungen 7)	/	/
28	D.1212	Aufwendungen für die betriebliche Altersversorgung ohne Entgeltumwandlung	(1 285)	2,9
29		Aufwendungen für betriebliche Ruhegeldzusagen	/	/
30		Zuwendungen an Pensionskassen	(600)	(1,3)
31		Zuwendungen an Unterstützungskassen	/	/
32		Beiträge zur Direktversicherung	(101)	(0,2)
33		Beiträge an Pensionsfonds	/	/
34		Beiträge an den Pensions-Sicherungs-Verein VVaG	/	/
35	D.122	Unterstellte Sozialbeiträge der Arbeitgeber (ohne Auszubildende) 8)	1 480	3,3
36	D.1221	Lohn- und Gehaltsfortzahlung	1 173	2,6
37		Lohn- und Gehaltsfortzahlung im Krankheitsfall	1 135	2,5
38		Arbeitgeberzuschüsse zum Mutterschaftsgeld 9)	38	0,1
39	D.1222	Unterstellte Sozialbeiträge zur Alters- und Gesundheitsvorsorge von Beamten	-	-
40	D.1223	Zahlungen an aus dem Unternehmen ausscheidende Arbeitnehmer	(272)	(0,6)
41		Entlassungsentschädigungen	(156)	(0,3)
42		Aufstockungsbeträge zu Lohn und Gehalt im Rahmen der Altersteilzeit	(116)	(0,3)
43	D.1224	Sonstige freiwillige Sozialleistungen der Arbeitgeber	/	/
44	D.123	Sozialbeiträge der Arbeitgeber für Auszubildende	(104)	(0,2)
45	D.2	Kosten für die berufliche Aus- und Weiterbildung	108	0,2
46	D.3	Sonstige Aufwendungen 10)	(59)	(0,1)
47	D.4	Steuern auf die Lohnsumme oder Beschäftigtenzahl 11)	24	0,1
48		Nachrichtlich:		
49		Entgeltumwandlung der Arbeitnehmer für betriebliche Altersversorgung	214	0,5
50		Lohnnebenkosten 12)	9 711	21,8
51		dar.: gesetzliche Lohnnebenkosten 13)	7 953	17,8
52		Personalnebenkosten insgesamt 14)	17 719	39,8
53		dar.: gesetzliche Personalnebenkosten 15)	8 953	20,1
54		Bruttoarbeitskosten je Vollzeiteinheit einschließlich Auszubildende	42 352	95,0
55		Bruttoarbeitskosten je geleistete Stunde der Beschäftigten (ohne Auszubildende)	26,67	
		Nettoarbeitskosten je geleistete Stunde der Beschäftigten (einschl. Auszubildende)	25,22	

1) Harmonisierter Schlüssel der statistischen Ämter der Europäischen Union nach Verordnung (EG) 1737/2005.- 2) Laufend gezahltes für nicht gearbeitete Tage, Sachleistungen).- 3) Zahlungen, die im Allgemeinen nicht laufend mit jeder Lohn- und Gehaltszahlung 5) Naturalleistungen, Firmenwagen, Personalrabatte, Job-Tickets und Zinssparnisse.- 6) Zahlungen der Arbeitgeber an Versicherungs zur Winterbeschäftigungs-Umlage nach Winterbeschäftigungs-Verordnung.- 8) Sozialleistungen der Arbeitgeber direkt an ihre Arbeit nach Aufwendungsausgleichsgesetz.- 10) Anwerbekosten, vom Arbeitgeber gestellte Berufskleidung.- 11) Ausgleichsabgabe nach "indirekten Kosten" der Internationalen Arbeitsorganisation (ILO).- 13) Gesetzliche Arbeitgeberbeiträge zur Sozialversicherung, Arbeitgeber für Auszubildende, Steuern auf die Lohnsumme oder die Beschäftigtenzahl.- 14) Arbeitskosten insg. abzüglich Entgelt für Lohn- und Gehaltsfortzahlung, unterstellte Sozialbeiträge zur Alters- und Gesundheitsvorsorge von Beamten, Steuern auf die

Wirtschaftszweigen und Unternehmensgrößenklassen

und Berlin

Dienstleister

Arbeitskosten je Vollzeiteinheit in Unternehmen mit ... Arbeitnehmern												Lfd. Nr.
davon mit ... bis ... Arbeitnehmern										50 und mehr		
10 - 49		50 - 249		250 - 499		500 - 999		1000 und mehr				
EUR	%	EUR	%	EUR	%	EUR	%	EUR	%	EUR	%	
39 231	100,0	42 774	100,0	53 964	100,0	48 199	100,0	46 610	100,0	46 258	100,0	1
38 964	99,3	42 654	99,7	53 673	99,5	47 882	99,3	46 461	99,7	46 073	99,6	2
/	/	/	/	/	/	/	/	/	/	/	/	3
39 127	99,7	42 566	99,5	53 687	99,5	47 974	99,5	46 414	99,6	46 040	99,5	4
30 945	78,9	33 317	77,9	42 901	79,5	37 494	77,8	36 048	77,3	36 097	78,0	5
30 459	77,6	32 837	76,8	42 623	79,0	37 151	77,1	35 727	76,7	35 707	77,2	6
24 452	62,3	25 638	59,9	32 193	59,7	28 911	60,0	27 523	59,1	27 610	59,7	7
(1 594)	(4,1)	(2 415)	5,6	(4 338)	8,0	2 807	5,8	2 898	6,2	2 886	6,2	8
/	/	/	/	/	/	/	/	(373)	/	(595)	(1,3)	9
(65)	(0,2)	(64)	(0,1)	(90)	(0,2)	(78)	(0,2)	(67)	(0,1)	71	0,2	10
4 174	10,6	4 531	10,6	5 700	10,6	5 170	10,7	5 027	10,8	4 928	10,7	11
3 101	7,9	3 370	7,9	4 212	7,8	3 863	8,0	3 749	8,0	3 667	7,9	12
1 001	2,6	1 045	2,4	1 280	2,4	1 210	2,5	1 173	2,5	1 137	2,5	13
/	/	(116)	(0,3)	/	(0,4)	/	/	/	/	(124)	(0,3)	14
/	/	(190)	(0,4)	(301)	(0,6)	/	/	(211)	(0,5)	(211)	(0,5)	15
168	0,4	142	0,3	238	0,4	140	0,3	169	0,4	163	0,4	16
(485)	(1,2)	/	/	(279)	/	(343)	(0,7)	321	0,7	(390)	(0,8)	17
8 182	20,9	9 249	21,6	10 786	20,0	10 479	21,7	10 365	22,2	9 942	21,5	18
6 901	17,6	7 752	18,1	9 118	16,9	8 633	17,9	8 439	18,1	8 263	17,9	19
6 136	15,6	6 500	15,2	7 256	13,4	7 101	14,7	6 938	14,9	6 814	14,7	20
2 978	7,6	3 151	7,4	3 423	6,3	3 500	7,3	3 531	7,6	3 337	7,2	21
/	/	(35)	(0,1)	(58)	(0,1)	(80)	(0,2)	(105)	(0,2)	62	0,1	22
459	1,2	492	1,2	534	1,0	553	1,1	555	1,2	523	1,1	23
2 223	5,7	2 298	5,4	2 402	4,5	2 477	5,1	2 489	5,3	2 387	5,2	24
445	1,1	526	1,2	(855)	(1,6)	(534)	(1,1)	328	0,7	532	1,1	25
30	0,1	32	0,1	41	0,1	36	0,1	35	0,1	35	0,1	26
/	/	/	/	-	-	(0)	(0,0)	-	-	/	/	27
/	/	(1 252)	(2,9)	/	/	/	/	1 502	3,2	1 449	3,1	28
/	/	/	/	/	/	/	/	/	/	/	/	29
/	/	(477)	(1,1)	/	/	/	/	(928)	(2,0)	(665)	(1,4)	30
/	/	/	/	/	/	/	/	(113)	(0,2)	/	/	31
/	/	/	/	/	/	/	/	/	/	(94)	(0,2)	32
/	/	/	/	/	/	(4)	(0,0)	1	0,0	/	/	33
/	/	/	/	/	/	/	/	/	/	/	/	34
(1 160)	3,0	1 376	3,2	(1 600)	3,0	1 757	3,6	1 844	4,0	1 580	3,4	35
988	2,5	1 076	2,5	(1 283)	2,4	1 400	2,9	1 386	3,0	1 232	2,7	36
952	2,4	1 039	2,4	(1 242)	2,3	1 357	2,8	1 345	2,9	1 193	2,6	37
35	0,1	36	0,1	42	0,1	43	0,1	41	0,1	39	0,1	38
-	-	-	-	-	-	-	-	-	-	-	-	39
/	/	/	/	(280)	(0,5)	(328)	(0,7)	(424)	(0,9)	(307)	(0,7)	40
/	/	/	/	/	/	/	/	/	/	(172)	(0,4)	41
/	/	/	/	(127)	(0,2)	/	/	(194)	(0,4)	(135)	(0,3)	42
/	/	/	/	/	/	(29)	(0,1)	/	/	/	/	43
(121)	(0,3)	/	/	(68)	(0,1)	(89)	(0,2)	83	0,2	(99)	(0,2)	44
/	/	(125)	(0,3)	/	/	(117)	(0,2)	(121)	(0,3)	125	0,3	45
/	/	(55)	(0,1)	/	/	(80)	/	(51)	(0,1)	(67)	(0,1)	46
(14)	(0,0)	28	0,1	28	0,1	28	0,1	25	0,1	27	0,1	47
(176)	(0,4)	(201)	(0,5)	(232)	(0,4)	(241)	(0,5)	257	0,6	225	0,5	48
8 286	21,1	9 457	22,1	11 063	20,5	10 704	22,2	10 562	22,7	10 161	22,0	49
7 258	18,5	7 725	18,1	8 635	16,0	8 618	17,9	8 431	18,1	8 172	17,7	50
14 779	37,7	17 136	40,1	21 772	40,3	19 288	40,0	19 086	40,9	18 648	40,3	51
8 138	20,7	8 648	20,2	9 847	18,2	9 739	20,2	9 522	20,4	9 211	19,9	52
36 896	94,0	40 319	94,3	52 310	96,9	46 018	95,5	44 889	96,3	44 099	95,3	53
23,20		25,40		32,39		29,19		28,50		27,79		54
21,66		23,87		31,22		27,66		27,35		26,37		55

Entgelt für die geleistete Arbeitszeit (Bruttolohn/Bruttogehalt abzüglich Sonderzahlungen, vermögenswirksame Leistungen, Vergütung geleistet werden.- 4) Unbare individuelle Leistungen, Aktienoptionsprogramme, Belegschaftsaktien, Belegschaftseinrichtungen.- Träger oder Bildung von Rückstellungen, um ihren Arbeitnehmern Anspruch auf Sozialleistungen zu sichern.- 7) Arbeitgeberbeiträge nehmer, d. h. ohne Zwischenschaltung eines Versicherungsträgers und ohne Rückstellungen zu bilden.- 9) Beiträge zum U2-Verfahren Schwerbehindertenrecht (Teil 2 SGB IX).- 12) Arbeitskosten insg. abzüglich Bruttolöhne und -gehälter (D.11). Entspricht den Lohn- und Gehaltsfortzahlung, unterstellte Sozialbeiträge zur Alters- und Gesundheitsvorsorge von Beamten, Sozialbeiträge der die geleistete Arbeitszeit.- 15) Gesetzliche Arbeitgeberbeiträge zur Sozialversicherung, Vergütung gesetzlicher Feiertage, Lohnsumme oder die Beschäftigtenzahl.-

Lfd.Nr.	Schlüssel 1)	Kostenart	10 und mehr	
			EUR	%
1		Bruttoarbeitskosten insgesamt	45 823	100,0
2	D	Nettoarbeitskosten (Bruttoarbeitskosten abzüglich Lohnsubventionen)	45 643	99,6
3	D.5	Lohnsubventionen (dem Arbeitgeber erstattete Lohn- und Gehaltszahlungen)	/	/
4	D.1	Arbeitnehmerentgelt	45 638	99,6
5	D.11	Bruttolöhne und -gehälter	36 357	79,3
6	D.111	Bruttolöhne und -gehälter (ohne Auszubildende)	36 103	78,8
7	D.11111	Entgelt für die geleistete Arbeitszeit 2)	28 138	61,4
8	D.11112	Sonderzahlungen insgesamt 3)	2 883	6,3
9		dar.: von persönlichen Leistungen und vom Unternehmenserfolg abhängig	(626)	(1,4)
10	D.1112	Leistungen zur Vermögensbildung der Arbeitnehmer	(56)	(0,1)
11	D.1113	Vergütung für nicht gearbeitete Tage	4 833	10,5
12		Urlaubsvergütung	3 619	7,9
13		Vergütung gesetzlicher Feiertage	1 120	2,4
14		Vergütung sonstiger betrieblicher oder tariflicher arbeitsfreier Tage	(94)	(0,2)
15	D.1114	Sachleistungen 4)	(194)	(0,4)
16		dar.: unbare individuelle Leistungen 5)	179	0,4
17	D.112	Bruttolöhne und -gehälter der Auszubildenden	254	0,6
18	D.12	Sozialbeiträge der Arbeitgeber	9 281	20,3
19	D.121	Tatsächliche Sozialbeiträge der Arbeitgeber (ohne Auszubildende) 6)	7 756	16,9
20	D.1211	Gesetzliche Arbeitgeberbeiträge zur Sozialversicherung	6 964	15,2
21		Rentenversicherungsbeiträge	3 038	6,6
22		dar.: Aufstockungsbeiträge zur Rentenversicherung im Rahmen der Altersteilzeit	(36)	(0,1)
23		Arbeitslosenversicherungsbeiträge	465	1,0
24		Kranken- und Pflegeversicherungsbeiträge	2 215	4,8
25		Beiträge zur Berufsgenossenschaft	1 211	2,6
26		Umlage für das Insolvenzgeld	35	0,1
27		Sonstige gesetzliche Aufwendungen 7)	/	/
28	D.1212	Aufwendungen für die betriebliche Altersversorgung ohne Entgeltumwandlung	792	1,7
29		Aufwendungen für betriebliche Ruhegeldzusagen	/	/
30		Zuwendungen an Pensionskassen	(471)	(1,0)
31		Zuwendungen an Unterstützungskassen	(37)	(0,1)
32		Beiträge zur Direktversicherung	(45)	(0,1)
33		Beiträge an Pensionsfonds	/	/
34		Beiträge an den Pensions-Sicherungs-Verein VVaG	(8)	(0,0)
35	D.122	Unterstellte Sozialbeiträge der Arbeitgeber (ohne Auszubildende) 8)	1 463	3,2
36	D.1221	Lohn- und Gehaltsfortzahlung	1 186	2,6
37		Lohn- und Gehaltsfortzahlung im Krankheitsfall	1 150	2,5
38		Arbeitgeberzuschüsse zum Mutterschaftsgeld 9)	36	0,1
39	D.1222	Unterstellte Sozialbeiträge zur Alters- und Gesundheitsvorsorge von Beamten	-	-
40	D.1223	Zahlungen an aus dem Unternehmen ausscheidende Arbeitnehmer	(243)	(0,5)
41		Entlassungsentschädigungen	(168)	(0,4)
42		Aufstockungsbeiträge zu Lohn und Gehalt im Rahmen der Altersteilzeit	/	/
43	D.1224	Sonstige freiwillige Sozialleistungen der Arbeitgeber	/	/
44	D.123	Sozialbeiträge der Arbeitgeber für Auszubildende	62	0,1
45	D.2	Kosten für die berufliche Aus- und Weiterbildung	73	0,2
46	D.3	Sonstige Aufwendungen 10)	(80)	(0,2)
47	D.4	Steuern auf die Lohnsumme oder Beschäftigtenzahl 11)	32	0,1
48		Nachrichtlich:		
49		Entgeltumwandlung der Arbeitnehmer für betriebliche Altersversorgung	229	0,5
50		Lohnnebenkosten 12)	9 466	20,7
51		dar.: gesetzliche Lohnnebenkosten 13)	8 244	18,0
52		Personalnebenkosten insgesamt 14)	17 685	38,6
53		dar.: gesetzliche Personalnebenkosten 15)	9 302	20,3
54		Bruttoarbeitskosten je Vollzeiteinheit einschließlich Auszubildende	44 665	97,5
55		Bruttoarbeitskosten je geleistete Stunde der Beschäftigten (ohne Auszubildende)	27,32	
		Nettoarbeitskosten je geleistete Stunde der Beschäftigten (einschl. Auszubildende)	26,52	

1) Harmonisierter Schlüssel der statistischen Ämter der Europäischen Union nach Verordnung (EG) 1737/2005.- 2) Laufend gezahltes für nicht gearbeitete Tage, Sachleistungen).- 3) Zahlungen, die im Allgemeinen nicht laufend mit jeder Lohn- und Gehaltszahlung 5) Naturalleistungen, Firmenwagen, Personalrabatte, Job-Tickets und Zinssparnisse.- 6) Zahlungen der Arbeitgeber an Versicherungs zur Winterbeschäftigungs-Umlage nach Winterbeschäftigungs-Verordnung.- 8) Sozialleistungen der Arbeitgeber direkt an ihre Arbeit nach Aufwendungsausgleichsgesetz.- 10) Anwerbekosten, vom Arbeitgeber gestellte Berufskleidung.- 11) Ausgleichsabgabe nach "indirekten Kosten" der Internationalen Arbeitsorganisation (ILO).- 13) Gesetzliche Arbeitgeberbeiträge zur Sozialversicherung, Arbeitgeber für Auszubildende, Steuern auf die Lohnsumme oder die Beschäftigtenzahl.- 14) Arbeitskosten insg. abzüglich Entgelt für Lohn- und Gehaltsfortzahlung, unterstellte Sozialbeiträge zur Alters- und Gesundheitsvorsorge von Beamten, Steuern auf die

Wirtschaftszweigen und Unternehmensgrößenklassen

und Berlin

und Erholung

Arbeitskosten je Vollzeiteinheit in Unternehmen mit ... Arbeitnehmern												Lfd. Nr.
davon mit ... bis ... Arbeitnehmern										50 und mehr		
10 - 49		50 - 249		250 - 499		500 - 999		1000 und mehr				
EUR	%	EUR	%	EUR	%	EUR	%	EUR	%	EUR	%	
37 564	100,0	43 897	100,0	(63 244)	100,0	49 947	100,0	41 856	100,0	47 838	100,0	1
37 338	99,4	43 822	99,8	(63 215)	100,0	49 914	99,9	41 271	98,6	47 669	99,6	2
/	/	/	/	/	/	/	/	/	/	/	/	3
37 463	99,7	43 745	99,7	(63 035)	99,7	49 563	99,2	41 663	99,5	47 633	99,6	4
29 658	79,0	34 553	78,7	(51 630)	81,6	39 854	79,8	32 590	77,9	37 992	79,4	5
29 379	78,2	34 256	78,0	(51 424)	81,3	39 636	79,4	32 392	77,4	37 744	78,9	6
24 047	64,0	26 753	60,9	(37 434)	59,2	31 244	62,6	25 790	61,6	29 136	60,9	7
(1 192)	(3,2)	(2 712)	(6,2)	/	(11,1)	(2 881)	(5,8)	1 723	4,1	3 296	6,9	8
/	/	/	(1,5)	/	/	/	/	/	/	(723)	(1,5)	9
/	/	/	/	(55)	(0,1)	67	0,1	28	0,1	(49)	(0,1)	10
3 884	10,3	4 560	10,4	(6 548)	10,4	5 242	10,5	4 771	11,4	5 064	10,6	11
2 849	7,6	3 409	7,8	(4 914)	7,8	3 942	7,9	3 637	8,7	3 807	8,0	12
965	2,6	1 049	2,4	(1 498)	2,4	1 226	2,5	1 053	2,5	1 157	2,4	13
/	/	/	/	/	/	(74)	(0,1)	/	/	(99)	(0,2)	14
/	/	/	/	/	(0,6)	/	/	(80)	(0,2)	(199)	(0,4)	15
172	0,5	161	0,4	371	0,6	188	0,4	57	0,1	180	0,4	16
/	/	(297)	(0,7)	(206)	0,3	219	0,4	(198)	(0,5)	248	0,5	17
7 804	20,8	9 192	20,9	11 405	18,0	9 708	19,4	9 073	21,7	9 641	20,2	18
6 807	18,1	7 746	17,6	9 691	15,3	7 895	15,8	7 137	17,1	7 987	16,7	19
6 472	17,2	6 922	15,8	8 545	13,5	7 078	14,2	6 208	14,8	7 084	14,8	20
2 791	7,4	3 033	6,9	3 431	5,4	3 075	6,2	2 972	7,1	3 098	6,5	21
/	/	(33)	(0,1)	(42)	/	38	0,1	/	/	(39)	(0,1)	22
415	1,1	460	1,0	540	0,9	464	0,9	471	1,1	477	1,0	23
2 089	5,6	2 177	5,0	2 422	3,8	2 158	4,3	2 307	5,5	2 246	4,7	24
(1 149)	(3,1)	(1 219)	2,8	/	(3,3)	(1 343)	(2,7)	425	1,0	1 227	2,6	25
28	0,1	33	0,1	(49)	0,1	38	0,1	32	0,1	37	0,1	26
-	-	/	/	-	-	-	-	-	-	/	/	27
/	/	(824)	(1,9)	(1 146)	(1,8)	/	/	(929)	(2,2)	903	1,9	28
/	/	/	/	/	/	/	/	/	/	/	/	29
/	/	/	/	(636)	/	/	/	620	(1,5)	(534)	(1,1)	30
/	/	/	/	(160)	(0,3)	/	/	/	/	36	0,1	31
/	/	/	/	/	/	69	(0,1)	(11)	(0,0)	(42)	(0,1)	32
/	/	/	/	-	-	(17)	(0,0)	-	-	/	/	33
/	/	/	/	/	/	13	0,0	(4)	(0,0)	(10)	(0,0)	34
(931)	2,5	1 373	3,1	1 667	2,6	1 758	3,5	1 885	4,5	1 593	3,3	35
795	2,1	1 057	2,4	(1 344)	2,1	1 444	2,9	1 595	3,8	1 281	2,7	36
762	2,0	1 023	2,3	(1 299)	2,1	1 408	2,8	1 557	3,7	1 244	2,6	37
(32)	(0,1)	34	0,1	46	0,1	37	0,1	39	0,1	37	0,1	38
-	-	-	-	-	-	-	-	-	-	-	-	39
/	/	/	(0,7)	/	/	(268)	0,5	/	/	(271)	(0,6)	40
/	/	/	/	/	/	(187)	(0,4)	(81)	(0,2)	(188)	(0,4)	41
/	/	/	/	/	/	81	0,2	/	/	/	/	42
/	/	/	/	(33)	(0,1)	/	(0,1)	/	/	/	/	43
/	/	(72)	(0,2)	(47)	0,1	55	0,1	(52)	(0,1)	61	0,1	44
/	/	(68)	(0,2)	(68)	(0,1)	141	0,3	(76)	(0,2)	80	0,2	45
/	/	/	/	/	/	199	0,4	88	0,2	(90)	(0,2)	46
/	/	36	0,1	36	0,1	43	0,1	29	0,1	36	0,1	47
/	/	(179)	(0,4)	(259)	0,4	/	/	(285)	(0,7)	243	0,5	48
7 906	21,0	9 343	21,3	11 614	18,4	10 093	20,2	9 266	22,1	9 846	20,6	49
7 350	19,6	8 087	18,4	9 973	15,8	8 621	17,3	7 884	18,8	8 462	17,7	50
13 517	36,0	17 144	39,1	(25 810)	40,8	18 703	37,4	16 065	38,4	18 702	39,1	51
8 250	22,0	9 065	20,6	11 424	18,1	9 792	19,6	8 885	21,2	9 559	20,0	52
36 419	97,0	42 588	97,0	(62 057)	98,1	48 913	97,9	41 097	98,2	46 690	97,6	53
22,11		25,91		(38,17)		29,87		25,57		28,61		54
21,30		25,10		(37,43)		29,23		24,75		27,82		55

Entgelt für die geleistete Arbeitszeit (Bruttolohn/Bruttogehalt abzüglich Sonderzahlungen, vermögenswirksame Leistungen, Vergütung geleistet werden.- 4) Unbare individuelle Leistungen, Aktienoptionsprogramme, Belegschaftsaktien, Belegschaftseinrichtungen.- träger oder Bildung von Rückstellungen, um ihren Arbeitnehmern Anspruch auf Sozialleistungen zu sichern.- 7) Arbeitgeberbeiträge nehmer, d. h. ohne Zwischenschaltung eines Versicherungsträgers und ohne Rückstellungen zu bilden.- 9) Beiträge zum U2-Verfahren Schwerbehindertenrecht (Teil 2 SGB IX).- 12) Arbeitskosten insg. abzüglich Bruttolöhne und -gehälter (D.11). Entspricht den Lohn- und Gehaltsfortzahlung, unterstellte Sozialbeiträge zur Alters- und Gesundheitsvorsorge von Beamten, Sozialbeiträge der die geleistete Arbeitszeit.- 15) Gesetzliche Arbeitgeberbeiträge zur Sozialversicherung, Vergütung gesetzlicher Feiertage, Lohnsumme oder die Beschäftigtenzahl.-

Lfd.Nr.	Schlüssel 1)	Kostenart	10 und mehr	
			EUR	%
1		Bruttoarbeitskosten insgesamt	44 458	100,0
2	D	Nettoarbeitskosten (Bruttoarbeitskosten abzüglich Lohnsubventionen)	44 440	100,0
3	D.5	Lohnsubventionen (dem Arbeitgeber erstattete Lohn- und Gehaltszahlungen)	/	/
4	D.1	Arbeitnehmerentgelt	44 352	99,8
5	D.11	Bruttolöhne und -gehälter	35 343	79,5
6	D.111	Bruttolöhne und -gehälter (ohne Auszubildende)	35 075	78,9
7	D.11111	Entgelt für die geleistete Arbeitszeit 2)	27 957	62,9
8	D.11112	Sonderzahlungen insgesamt 3)	2 064	4,6
9		dar.: von persönlichen Leistungen und vom Unternehmenserfolg abhängig	/	/
10	D.1112	Leistungen zur Vermögensbildung der Arbeitnehmer	39	0,1
11	D.1113	Vergütung für nicht gearbeitete Tage	4 934	11,1
12		Urlaubsvergütung	3 808	8,6
13		Vergütung gesetzlicher Feiertage	1 066	2,4
14		Vergütung sonstiger betrieblicher oder tariflicher arbeitsfreier Tage	(61)	(0,1)
15	D.1114	Sachleistungen 4)	/	/
16		dar.: unbare individuelle Leistungen 5)	68	0,2
17	D.112	Bruttolöhne und -gehälter der Auszubildenden	(268)	(0,6)
18	D.12	Sozialbeiträge der Arbeitgeber	9 009	20,3
19	D.121	Tatsächliche Sozialbeiträge der Arbeitgeber (ohne Auszubildende) 6)	7 503	16,9
20	D.1211	Gesetzliche Arbeitgeberbeiträge zur Sozialversicherung	6 630	14,9
21		Rentenversicherungsbeiträge	3 303	7,4
22		dar.: Aufstockungsbeiträge zur Rentenversicherung im Rahmen der Altersteilzeit	/	/
23		Arbeitslosenversicherungsbeiträge	522	1,2
24		Kranken- und Pflegeversicherungsbeiträge	2 314	5,2
25		Beiträge zur Berufsgenossenschaft	457	1,0
26		Umlage für das Insolvenzgeld	34	0,1
27		Sonstige gesetzliche Aufwendungen 7)	-	-
28	D.1212	Aufwendungen für die betriebliche Altersversorgung ohne Entgeltumwandlung	(874)	(2,0)
29		Aufwendungen für betriebliche Ruhegeldzusagen	/	/
30		Zuwendungen an Pensionskassen	(787)	(1,8)
31		Zuwendungen an Unterstützungskassen	/	/
32		Beiträge zur Direktversicherung	/	/
33		Beiträge an Pensionsfonds	7	0,0
34		Beiträge an den Pensions-Sicherungs-Verein VVaG	(5)	0,0
35	D.122	Unterstellte Sozialbeiträge der Arbeitgeber (ohne Auszubildende) 8)	1 444	3,2
36	D.1221	Lohn- und Gehaltsfortzahlung	1 210	2,7
37		Lohn- und Gehaltsfortzahlung im Krankheitsfall	1 169	2,6
38		Arbeitgeberzuschüsse zum Mutterschaftsgeld 9)	41	0,1
39	D.1222	Unterstellte Sozialbeiträge zur Alters- und Gesundheitsvorsorge von Beamten	-	-
40	D.1223	Zahlungen an aus dem Unternehmen ausscheidende Arbeitnehmer	/	/
41		Entlassungsentschädigungen	/	/
42		Aufstockungsbeiträge zu Lohn und Gehalt im Rahmen der Altersteilzeit	(67)	(0,1)
43	D.1224	Sonstige freiwillige Sozialleistungen der Arbeitgeber	/	/
44	D.123	Sozialbeiträge der Arbeitgeber für Auszubildende	(62)	(0,1)
45	D.2	Kosten für die berufliche Aus- und Weiterbildung	(45)	(0,1)
46	D.3	Sonstige Aufwendungen 10)	(27)	(0,1)
47	D.4	Steuern auf die Lohnsumme oder Beschäftigtenzahl 11)	33	0,1
48		Nachrichtlich:		
49		Entgeltumwandlung der Arbeitnehmer für betriebliche Altersversorgung	(357)	(0,8)
50		Lohnnebenkosten 12)	9 115	20,5
51		dar.: gesetzliche Lohnnebenkosten 13)	7 934	17,8
52		Personalnebenkosten insgesamt 14)	16 501	37,1
53		dar.: gesetzliche Personalnebenkosten 15)	8 938	20,1
54		Bruttoarbeitskosten je Vollzeiteinheit einschließlich Auszubildende	43 287	97,4
55		Bruttoarbeitskosten je geleistete Stunde der Beschäftigten (ohne Auszubildende)	26,56	
		Nettoarbeitskosten je geleistete Stunde der Beschäftigten (einschl. Auszubildende)	25,84	

1) Harmonisierter Schlüssel der statistischen Ämter der Europäischen Union nach Verordnung (EG) 1737/2005.- 2) Laufend gezahltes für nicht gearbeitete Tage, Sachleistungen).- 3) Zahlungen, die im Allgemeinen nicht laufend mit jeder Lohn- und Gehaltszahlung 5) Naturalleistungen, Firmenwagen, Personalrabatte, Job-Tickets und Zinssparnisse.- 6) Zahlungen der Arbeitgeber an Versicherungs zur Winterbeschäftigungs-Umlage nach Winterbeschäftigungs-Verordnung.- 8) Sozialleistungen der Arbeitgeber direkt an ihre Arbeit nach Aufwendungsausgleichsgesetz.- 10) Anwerbungskosten, vom Arbeitgeber gestellte Berufskleidung.- 11) Ausgleichsabgabe nach "indirekten Kosten" der Internationalen Arbeitsorganisation (ILO).- 13) Gesetzliche Arbeitgeberbeiträge zur Sozialversicherung, Arbeitgeber für Auszubildende, Steuern auf die Lohnsumme oder die Beschäftigtenzahl.- 14) Arbeitskosten insg. abzüglich Entgelt für Lohn- und Gehaltsfortzahlung, unterstellte Sozialbeiträge zur Alters- und Gesundheitsvorsorge von Beamten, Steuern auf die

Arbeitskosten je Vollzeiteinheit in Unternehmen mit ... Arbeitnehmern												Lfd. Nr.
davon mit ... bis ... Arbeitnehmern										50 und mehr		
10 - 49		50 - 249		250 - 499		500 - 999		1000 und mehr				
EUR	%	EUR	%	EUR	%	EUR	%	EUR	%	EUR	%	
(39 396)	100,0	45 290	100,0	47 425	100,0	45 138	100,0	1
(39 355)	99,9	45 276	100,0	47 425	100,0	45 124	100,0	2
/	/	/	/	-	-	/	/	3
(39 352)	99,9	45 197	99,8	47 295	99,7	45 025	99,7	4
(32 116)	81,5	(36 570)	80,7	37 397	78,9	35 777	79,3	5
(31 735)	80,6	(36 317)	80,2	37 215	78,5	35 524	78,7	6
(25 748)	65,4	29 325	64,7	29 095	61,3	28 254	62,6	7
/	/	/	/	2 681	5,7	2 126	4,7	8
/	/	/	/	/	(0,0)	/	/	9
/	/	/	/	31	0,1	37	0,1	10
(4 205)	10,7	(4 955)	10,9	(5 364)	11,3	5 033	11,1	11
(3 125)	7,9	(3 800)	8,4	(4 178)	(8,8)	3 899	8,6	12
(1 040)	2,6	1 075	2,4	1 127	2,4	1 070	2,4	13
/	/	/	/	/	(0,1)	/	(0,1)	14
/	/	/	/	43	0,1	/	/	15
121	0,3	170	0,4	12	0,0	60	0,1	16
/	/	/	/	182	0,4	(253)	(0,6)	17
(7 235)	18,4	8 627	19,0	9 898	20,9	9 248	20,5	18
6 300	16,0	7 350	16,2	7 890	16,6	7 665	17,0	19
5 936	15,1	6 763	14,9	6 821	14,4	6 723	14,9	20
(2 938)	7,5	3 384	7,5	3 429	7,2	3 352	7,4	21
/	/	/	/	(33)	0,1	(33)	(0,1)	22
(450)	1,1	541	1,2	556	1,2	531	1,2	23
2 097	5,3	2 309	5,1	2 409	5,1	2 343	5,2	24
(421)	1,1	(495)	1,1	391	0,8	462	1,0	25
(30)	0,1	35	0,1	37	0,1	35	0,1	26
-	-	-	-	-	-	-	-	-	-	-	-	27
/	/	/	/	/	(2,3)	(942)	(2,1)	28
/	/	/	/	/	(0,1)	/	/	29
/	/	/	/	/	(2,2)	(862)	(1,9)	30
/	/	/	/	-	-	-	-	-	-	/	/	31
-	-	-	-	-	-	/	/	32
/	/	/	/	-	-	-	-	-	-	8	0,0	33
/	/	(0)	/	/	(0,0)	(5)	(0,0)	34
/	/	/	/	(1 964)	(4,1)	1 524	3,4	35
(674)	(1,7)	/	/	(1 836)	(3,9)	1 282	2,8	36
(641)	(1,6)	/	/	(1 794)	(3,8)	1 240	2,7	37
(33)	0,1	41	0,1	42	0,1	42	0,1	38
-	-	-	-	-	-	-	-	-	-	-	-	39
/	/	/	/	(100)	(0,2)	/	/	40
/	/	/	/	/	(0,1)	/	/	41
/	/	/	/	(68)	(0,1)	(70)	(0,2)	42
/	/	/	/	(29)	(0,1)	/	/	43
/	/	/	/	44	0,1	(59)	(0,1)	44
/	/	/	/	46	0,1	(50)	(0,1)	45
/	/	/	/	60	0,1	(29)	(0,1)	46
/	/	38	0,1	25	(0,1)	35	0,1	47
/	/	/	/	(658)	(1,4)	(376)	(0,8)	48
7 280	18,5	8 720	19,3	10 029	21,1	9 361	20,7	49
6 714	17,0	7 785	17,2	8 726	18,4	8 099	17,9	50
(13 648)	34,6	15 966	35,3	18 330	38,7	16 884	37,4	51
7 668	19,5	8 805	19,4	9 808	20,7	9 109	20,2	52
(37 733)	95,8	44 078	97,3	46 673	98,4	44 048	97,6	53
23,13		26,42		29,07		27,03		54
(22,10)		(25,69)		28,60		26,36		55

Entgelt für die geleistete Arbeitszeit (Bruttolohn/Bruttogehalt abzüglich Sonderzahlungen, vermögenswirksame Leistungen, Vergütung geleistet werden.- 4) Unbare individuelle Leistungen, Aktienoptionsprogramme, Belegschaftsaktien, Belegschaftseinrichtungen.- träger oder Bildung von Rückstellungen, um ihren Arbeitnehmern Anspruch auf Sozialleistungen zu sichern.- 7) Arbeitgeberbeiträge nehmer, d. h. ohne Zwischenschaltung eines Versicherungsträgers und ohne Rückstellungen zu bilden.- 9) Beiträge zum U2-Verfahren Schwerbehindertenrecht (Teil 2 SGB IX).- 12) Arbeitskosten insg. abzüglich Bruttolöhne und -gehälter (D.11). Entspricht den Lohn- und Gehaltsfortzahlung, unterstellte Sozialbeiträge zur Alters- und Gesundheitsvorsorge von Beamten, Sozialbeiträge der die geleistete Arbeitszeit.- 15) Gesetzliche Arbeitgeberbeiträge zur Sozialversicherung, Vergütung gesetzlicher Feiertage, Lohnsumme oder die Beschäftigtenzahl.-

Lfd.Nr.	Schlüssel 1)	Kostenart	10 und mehr	
			EUR	%
1		Bruttoarbeitskosten insgesamt	44 084	100,0
2	D	Nettoarbeitskosten (Bruttoarbeitskosten abzüglich Lohnsubventionen)	43 375	98,4
3	D.5	Lohnsubventionen (dem Arbeitgeber erstattete Lohn- und Gehaltszahlungen)	/	/
4	D.1	Arbeitnehmerentgelt	43 943	99,7
5	D.11	Bruttolöhne und -gehälter	33 938	77,0
6	D.111	Bruttolöhne und -gehälter (ohne Auszubildende)	33 578	76,2
7	D.11111	Entgelt für die geleistete Arbeitszeit 2)	26 728	60,6
8	D.11112	Sonderzahlungen insgesamt 3)	(1 698)	3,9
9		dar.: von persönlichen Leistungen und vom Unternehmenserfolg abhängig	/	/
10	D.1112	Leistungen zur Vermögensbildung der Arbeitnehmer	(47)	(0,1)
11	D.1113	Vergütung für nicht gearbeitete Tage	5 058	11,5
12		Urlaubsvergütung	3 783	8,6
13		Vergütung gesetzlicher Feiertage	1 104	2,5
14		Vergütung sonstiger betrieblicher oder tariflicher arbeitsfreier Tage	/	/
15	D.1114	Sachleistungen 4)	/	/
16		dar.: unbare individuelle Leistungen 5)	39	0,1
17	D.112	Bruttolöhne und -gehälter der Auszubildenden	(360)	(0,8)
18	D.12	Sozialbeiträge der Arbeitgeber	10 005	22,7
19	D.121	Tatsächliche Sozialbeiträge der Arbeitgeber (ohne Auszubildende) 6)	8 093	18,4
20	D.1211	Gesetzliche Arbeitgeberbeiträge zur Sozialversicherung	6 631	15,0
21		Rentenversicherungsbeiträge	3 189	7,2
22		dar.: Aufstockungsbeiträge zur Rentenversicherung im Rahmen der Altersteilzeit	(84)	(0,2)
23		Arbeitslosenversicherungsbeiträge	501	1,1
24		Kranken- und Pflegeversicherungsbeiträge	2 488	5,6
25		Beiträge zur Berufsgenossenschaft	420	1,0
26		Umlage für das Insolvenzgeld	33	0,1
27		Sonstige gesetzliche Aufwendungen 7)	-	-
28	D.1212	Aufwendungen für die betriebliche Altersversorgung ohne Entgeltumwandlung	(1 462)	(3,3)
29		Aufwendungen für betriebliche Ruhegeldzusagen	/	/
30		Zuwendungen an Pensionskassen	(824)	(1,9)
31		Zuwendungen an Unterstützungskassen	/	/
32		Beiträge zur Direktversicherung	/	/
33		Beiträge an Pensionsfonds	-	-
34		Beiträge an den Pensions-Sicherungs-Verein VVaG	/	/
35	D.122	Unterstellte Sozialbeiträge der Arbeitgeber (ohne Auszubildende) 8)	1 817	4,1
36	D.1221	Lohn- und Gehaltsfortzahlung	1 506	3,4
37		Lohn- und Gehaltsfortzahlung im Krankheitsfall	1 466	3,3
38		Arbeitgeberzuschüsse zum Mutterschaftsgeld 9)	39	0,1
39	D.1222	Unterstellte Sozialbeiträge zur Alters- und Gesundheitsvorsorge von Beamten	-	-
40	D.1223	Zahlungen an aus dem Unternehmen ausscheidende Arbeitnehmer	/	/
41		Entlassungsentschädigungen	(27)	(0,1)
42		Aufstockungsbeiträge zu Lohn und Gehalt im Rahmen der Altersteilzeit	/	/
43	D.1224	Sonstige freiwillige Sozialleistungen der Arbeitgeber	/	/
44	D.123	Sozialbeiträge der Arbeitgeber für Auszubildende	(94)	(0,2)
45	D.2	Kosten für die berufliche Aus- und Weiterbildung	(77)	(0,2)
46	D.3	Sonstige Aufwendungen 10)	/	(0,1)
47	D.4	Steuern auf die Lohnsumme oder Beschäftigtenzahl 11)	12	0,0
48		Nachrichtlich:		
49		Entgeltumwandlung der Arbeitnehmer für betriebliche Altersversorgung	(123)	(0,3)
50		Lohnnebenkosten 12)	10 146	23,0
51		dar.: gesetzliche Lohnnebenkosten 13)	8 243	18,7
52		Personalnebenkosten insgesamt 14)	17 356	39,4
53		dar.: gesetzliche Personalnebenkosten 15)	9 252	21,0
54		Bruttoarbeitskosten je Vollzeiteinheit einschließlich Auszubildende	42 497	96,4
55		Bruttoarbeitskosten je geleistete Stunde der Beschäftigten (ohne Auszubildende)	26,72	
		Nettoarbeitskosten je geleistete Stunde der Beschäftigten (einschl. Auszubildende)	25,35	

1) Harmonisierter Schlüssel der statistischen Ämter der Europäischen Union nach Verordnung (EG) 1737/2005.- 2) Laufend gezahltes für nicht gearbeitete Tage, Sachleistungen).- 3) Zahlungen, die im Allgemeinen nicht laufend mit jeder Lohn- und Gehaltszahlung 5) Naturalleistungen, Firmenwagen, Personalrabatte, Job-Tickets und Zinssparnisse.- 6) Zahlungen der Arbeitgeber an Versicherungs zur Winterbeschäftigungs-Umlage nach Winterbeschäftigungs-Verordnung.- 8) Sozialleistungen der Arbeitgeber direkt an ihre Arbeit nach Aufwendungsausgleichsgesetz.- 10) Anwerbekosten, vom Arbeitgeber gestellte Berufskleidung.- 11) Ausgleichsabgabe nach "indirekten Kosten" der Internationalen Arbeitsorganisation (ILO).- 13) Gesetzliche Arbeitgeberbeiträge zur Sozialversicherung, Arbeitgeber für Auszubildende, Steuern auf die Lohnsumme oder die Beschäftigtenzahl.- 14) Arbeitskosten insg. abzüglich Entgelt für Lohn- und Gehaltsfortzahlung, unterstellte Sozialbeiträge zur Alters- und Gesundheitsvorsorge von Beamten, Steuern auf die

Wirtschaftszweigen und Unternehmensgrößenklassen

und Berlin

botanische und zoologische Gärten

Arbeitskosten je Vollzeiteinheit in Unternehmen mit ... Arbeitnehmern												Lfd. Nr.
davon mit ... bis ... Arbeitnehmern										50 und mehr		
10 - 49		50 - 249		250 - 499		500 - 999		1000 und mehr				
EUR	%	EUR	%	EUR	%	EUR	%	EUR	%	EUR	%	
(37 958)	100,0	43 403	100,0	.	.	49 282	100,0	.	.	44 894	100,0	1
(37 033)	97,6	43 377	99,9	.	.	47 993	97,4	.	.	44 214	98,5	2
/	/	/	/	.	.	/	/	.	.	/	/	3
(37 919)	99,9	43 242	99,6	.	.	49 149	99,7	.	.	44 740	99,7	4
(29 972)	79,0	33 122	76,3	.	.	38 250	77,6	.	.	34 463	76,8	5
(29 563)	77,9	32 758	75,5	.	.	38 140	77,4	.	.	34 109	76,0	6
(24 064)	63,4	25 708	59,2	.	.	29 407	59,7	.	.	27 081	60,3	7
/	/	(2 065)	(4,8)	.	.	2 577	5,2	.	.	(1 742)	3,9	8
/	/	/	/	.	.	/	/	.	.	/	/	9
/	/	(39)	(0,1)	.	.	54	0,1	.	.	45	0,1	10
(4 013)	10,6	4 882	11,2	.	.	6 102	12,4	.	.	5 196	11,6	11
(2 990)	7,9	3 641	8,4	.	.	4 608	9,3	.	.	3 888	8,7	12
(971)	2,6	1 055	2,4	.	.	1 337	2,7	.	.	1 121	2,5	13
/	/	/	/	.	.	(156)	(0,3)	.	.	/	/	14
/	/	/	/	.	.	-	-	.	.	/	/	15
50	0,1	45	0,1	.	.	-	-	.	.	37	0,1	16
/	/	(364)	(0,8)	.	.	/	/	.	.	(354)	(0,8)	17
(7 947)	20,9	10 121	23,3	.	.	10 899	22,1	.	.	10 277	22,9	18
(6 846)	18,0	8 460	19,5	.	.	9 494	19,3	.	.	8 258	18,4	19
5 905	15,6	6 770	15,6	.	.	7 306	14,8	.	.	6 726	15,0	20
2 870	7,6	3 308	7,6	.	.	3 760	7,6	.	.	3 231	7,2	21
/	/	/	(0,2)	.	.	/	/	.	.	(91)	(0,2)	22
(431)	1,1	524	1,2	.	.	584	1,2	.	.	510	1,1	23
2 160	5,7	2 431	5,6	.	.	2 559	5,2	.	.	2 531	5,6	24
(415)	1,1	475	1,1	.	.	366	(0,7)	.	.	420	0,9	25
(29)	0,1	32	0,1	.	.	37	0,1	.	.	34	0,1	26
-	-	-	-	-	-	-	-	-	-	-	-	27
/	/	/	/	.	.	2 188	(4,4)	.	.	(1 531)	(3,4)	28
/	/	/	/	-	-	-	-	.	.	/	/	29
/	/	/	/	.	.	2 186	(4,4)	.	.	(849)	(1,9)	30
/	/	/	/	-	-	/	/	.	.	/	/	31
/	/	/	/	.	.	/	/	.	.	/	/	32
-	-	-	-	-	-	-	-	-	-	-	-	33
/	/	/	/	-	-	-	-	.	.	/	/	34
/	(2,6)	1 565	3,6	.	.	1 376	2,8	.	.	1 926	4,3	35
/	(2,4)	1 360	3,1	.	.	1 186	2,4	.	.	1 583	3,5	36
/	(2,4)	1 322	3,0	.	.	1 142	2,3	.	.	1 542	3,4	37
(32)	0,1	37	0,1	.	.	44	0,1	.	.	41	0,1	38
-	-	-	-	-	-	-	-	-	-	-	-	39
/	/	/	(0,4)	.	.	(160)	(0,3)	.	.	/	/	40
/	/	/	/	.	.	/	/	.	.	(30)	(0,1)	41
/	/	/	/	.	.	/	(0,3)	.	.	/	/	42
/	/	/	/	.	.	30	(0,1)	.	.	/	/	43
/	/	(96)	(0,2)	.	.	/	/	.	.	(93)	(0,2)	44
/	/	/	/	.	.	/	/	.	.	(84)	(0,2)	45
/	/	/	/	.	.	/	/	.	.	/	/	46
/	/	12	0,0	.	.	(33)	(0,1)	.	.	12	0,0	47
/	/	/	/	.	.	142	0,3	.	.	/	/	48
(7 986)	21,0	10 281	23,7	.	.	11 032	22,4	.	.	10 431	23,2	49
6 944	18,3	8 238	19,0	.	.	8 554	17,4	.	.	8 414	18,7	50
(13 894)	36,6	17 695	40,8	.	.	19 875	40,3	.	.	17 814	39,7	51
7 808	20,6	9 198	21,2	.	.	9 863	20,0	.	.	9 443	21,0	52
(35 875)	94,5	41 813	96,3	.	.	48 740	98,9	.	.	43 393	96,7	53
(22,08)		26,39		.	.	30,47		.	.	27,37		54
(20,37)		25,42		.	.	29,32		.	.	26,06		55

Entgelt für die geleistete Arbeitszeit (Bruttolohn/Bruttogehalt abzüglich Sonderzahlungen, vermögenswirksame Leistungen, Vergütung geleistet werden.- 4) Unbare individuelle Leistungen, Aktienoptionsprogramme, Belegschaftsaktien, Belegschaftseinrichtungen.- träger oder Bildung von Rückstellungen, um ihren Arbeitnehmern Anspruch auf Sozialleistungen zu sichern.- 7) Arbeitgeberbeiträge nehmer, d. h. ohne Zwischenschaltung eines Versicherungsträgers und ohne Rückstellungen zu bilden.- 9) Beiträge zum U2-Verfahren Schwerbehindertenrecht (Teil 2 SGB IX).- 12) Arbeitskosten insg. abzüglich Bruttolöhne und -gehälter (D.11). Entspricht den Lohn- und Gehaltsfortzahlung, unterstellte Sozialbeiträge zur Alters- und Gesundheitsvorsorge von Beamten, Sozialbeiträge der die geleistete Arbeitszeit.- 15) Gesetzliche Arbeitgeberbeiträge zur Sozialversicherung, Vergütung gesetzlicher Feiertage, Lohnsumme oder die Beschäftigtenzahl.-

Lfd.Nr.	Schlüssel 1)	Kostenart	10 und mehr	
			EUR	%
1		B r u t t o a r b e i t s k o s t e n i n s g e s a m t	34 127	100,0
2	D	Nettoarbeitskosten (Bruttoarbeitskosten abzüglich Lohnsubventionen)	34 054	99,8
3	D.5	Lohnsubventionen (dem Arbeitgeber erstattete Lohn- und Gehaltszahlungen)	/	/
4	D.1	Arbeitnehmerentgelt	33 895	99,3
5	D.11	Bruttolöhne und -gehälter	26 717	78,3
6	D.111	Bruttolöhne und -gehälter (ohne Auszubildende)	26 659	78,1
7	D.11111	Entgelt für die geleistete Arbeitszeit 2)	21 092	61,8
8	D.11112	Sonderzahlungen insgesamt 3)	(1 556)	(4,6)
9		dar.: von persönlichen Leistungen und vom Unternehmenserfolg abhängig	(356)	(1,0)
10	D.1112	Leistungen zur Vermögensbildung der Arbeitnehmer	/	(0,2)
11	D.1113	Vergütung für nicht gearbeitete Tage	3 760	11,0
12		Urlaubsvergütung	2 825	8,3
13		Vergütung gesetzlicher Feiertage	848	2,5
14		Vergütung sonstiger betrieblicher oder tariflicher arbeitsfreier Tage	(87)	(0,3)
15	D.1114	Sachleistungen 4)	/	(0,5)
16		dar.: unbare individuelle Leistungen 5)	139	0,4
17	D.112	Bruttolöhne und -gehälter der Auszubildenden	(59)	(0,2)
18	D.12	Sozialbeiträge der Arbeitgeber	7 178	21,0
19	D.121	Tatsächliche Sozialbeiträge der Arbeitgeber (ohne Auszubildende) 6)	5 939	17,4
20	D.1211	Gesetzliche Arbeitgeberbeiträge zur Sozialversicherung	5 033	14,7
21		Rentenversicherungsbeiträge	2 591	7,6
22		dar.: Aufstockungsbeiträge zur Rentenversicherung im Rahmen der Altersteilzeit	(33)	(0,1)
23		Arbeitslosenversicherungsbeiträge	392	1,1
24		Kranken- und Pflegeversicherungsbeiträge	1 905	5,6
25		Beiträge zur Berufsgenossenschaft	120	0,4
26		Umlage für das Insolvenzgeld	26	0,1
27		Sonstige gesetzliche Aufwendungen 7)	-	-
28	D.1212	Aufwendungen für die betriebliche Altersversorgung ohne Entgeltumwandlung	(906)	2,7
29		Aufwendungen für betriebliche Ruhegeldzusagen	(443)	1,3
30		Zuwendungen an Pensionskassen	(213)	0,6
31		Zuwendungen an Unterstützungskassen	(129)	0,4
32		Beiträge zur Direktversicherung	(94)	(0,3)
33		Beiträge an Pensionsfonds	/	/
34		Beiträge an den Pensions-Sicherungs-Verein VVaG	(22)	(0,1)
35	D.122	Unterstellte Sozialbeiträge der Arbeitgeber (ohne Auszubildende) 8)	1 223	3,6
36	D.1221	Lohn- und Gehaltsfortzahlung	981	2,9
37		Lohn- und Gehaltsfortzahlung im Krankheitsfall	954	2,8
38		Arbeitgeberzuschüsse zum Mutterschaftsgeld 9)	(28)	0,1
39	D.1222	Unterstellte Sozialbeiträge zur Alters- und Gesundheitsvorsorge von Beamten		-
40	D.1223	Zahlungen an aus dem Unternehmen ausscheidende Arbeitnehmer	(207)	(0,6)
41		Entlassungsentschädigungen	/	(0,4)
42		Aufstockungsbeiträge zu Lohn und Gehalt im Rahmen der Altersteilzeit	(63)	(0,2)
43	D.1224	Sonstige freiwillige Sozialleistungen der Arbeitgeber	(35)	0,1
44	D.123	Sozialbeiträge der Arbeitgeber für Auszubildende	(15)	(0,0)
45	D.2	Kosten für die berufliche Aus- und Weiterbildung	/	/
46	D.3	Sonstige Aufwendungen 10)	(95)	(0,3)
47	D.4	Steuern auf die Lohnsumme oder Beschäftigtenzahl 11)	42	(0,1)
48		Nachrichtlich:		
49		Entgeltumwandlung der Arbeitnehmer für betriebliche Altersversorgung	(202)	0,6
50		Lohnnebenkosten 12)	7 410	21,7
51		dar.: gesetzliche Lohnnebenkosten 13)	6 072	17,8
52		Personalnebenkosten insgesamt 14)	13 035	38,2
53		dar.: gesetzliche Personalnebenkosten 15)	6 904	20,2
54		Bruttoarbeitskosten je Vollzeiteinheit einschließlich Auszubildende	33 956	99,5
55		Bruttoarbeitskosten je geleistete Stunde der Beschäftigten (ohne Auszubildende)	20,62	
		Nettoarbeitskosten je geleistete Stunde der Beschäftigten (einschl. Auszubildende)	20,48	

1) Harmonisierter Schlüssel der statistischen Ämter der Europäischen Union nach Verordnung (EG) 1737/2005.- 2) Laufend gezahltes für nicht gearbeitete Tage, Sachleistungen).- 3) Zahlungen, die im Allgemeinen nicht laufend mit jeder Lohn- und Gehaltszahlung 5) Naturalleistungen, Firmenwagen, Personalrabatte, Job-Tickets und Zinssparnisse.- 6) Zahlungen der Arbeitgeber an Versicherungs zur Winterbeschäftigungs-Umlage nach Winterbeschäftigungs-Verordnung.- 8) Sozialleistungen der Arbeitgeber direkt an ihre Arbeit nach Aufwendungsausgleichsgesetz.- 10) Anwerbskosten, vom Arbeitgeber gestellte Berufskleidung.- 11) Ausgleichsabgabe nach "indirekten Kosten" der Internationalen Arbeitsorganisation (ILO).- 13) Gesetzliche Arbeitgeberbeiträge zur Sozialversicherung, Arbeitgeber für Auszubildende, Steuern auf die Lohnsumme oder die Beschäftigtenzahl.- 14) Arbeitskosten insg. abzüglich Entgelt für Lohn- und Gehaltsfortzahlung, unterstellte Sozialbeiträge zur Alters- und Gesundheitsvorsorge von Beamten, Steuern auf die

Wirtschaftszweigen und Unternehmensgrößenklassen

und Berlin

und Lotteriewesen

Arbeitskosten je Vollzeiteinheit in Unternehmen mit ... Arbeitnehmern												Lfd. Nr.
davon mit ... bis ... Arbeitnehmern										50 und mehr		
10 - 49		50 - 249		250 - 499		500 - 999		1000 und mehr				
EUR	%	EUR	%	EUR	%	EUR	%	EUR	%	EUR	%	
(24 363)	100,0	32 684	100,0	37 111	100,0	1
(24 223)	99,4	32 648	99,9	37 058	99,9	2
/	/	/	/	.	.	-	-	.	.	/	/	3
(24 322)	99,8	32 479	99,4	36 821	99,2	4
(19 411)	79,7	25 667	78,5	28 950	78,0	5
(19 399)	79,6	25 564	78,2	28 877	77,8	6
(16 233)	66,6	20 230	61,9	22 577	60,8	7
/	/	/	/	(1 854)	(5,0)	8
/	/	/	/	(442)	(1,2)	9
/	/	/	(0,3)	(92)	(0,2)	10
/	(9,9)	3 458	10,6	4 170	11,2	11
/	(7,3)	2 595	7,9	3 148	8,5	12
(627)	2,6	796	2,4	915	2,5	13
/	/	/	/	(107)	(0,3)	14
/	/	/	/	(184)	(0,5)	15
119	0,5	119	0,4	144	0,4	16
/	/	/	/	(73)	(0,2)	17
(4 911)	20,2	6 812	20,8	7 870	21,2	18
(4 242)	17,4	5 711	17,5	6 458	17,4	19
(4 133)	17,0	4 876	14,9	5 308	14,3	20
(2 066)	8,5	2 537	7,8	2 751	7,4	21
/	/	/	/	(41)	(0,1)	22
(296)	1,2	377	1,2	421	1,1	23
(1 675)	6,9	1 822	5,6	1 976	5,3	24
(77)	0,3	116	0,4	132	0,4	25
(19)	0,1	25	0,1	28	0,1	26
-	-	-	-	-	-	-	-	-	-	-	-	27
/	/	/	/	(1 150)	(3,1)	28
/	/	/	/	(576)	(1,6)	29
/	/	/	/	-	-	(262)	(0,7)	30
/	/	/	/	.	.	-	-	-	-	(167)	(0,4)	31
/	/	/	/	-	-	(109)	(0,3)	32
/	/	/	/	.	.	-	-	-	-	/	/	33
/	/	/	/	(29)	(0,1)	34
(666)	(2,7)	(1 072)	(3,3)	1 393	3,8	35
(606)	(2,5)	(898)	2,7	1 096	3,0	36
(584)	(2,4)	(872)	(2,7)	1 066	2,9	37
/	/	26	0,1	30	0,1	38
-	-	-	-	-	-	-	-	-	-	-	-	39
/	/	/	/	(252)	(0,7)	40
/	/	/	/	/	(0,5)	41
/	/	/	/	(80)	(0,2)	42
/	/	/	/	(45)	(0,1)	43
/	/	/	/	-	-	(19)	(0,1)	44
/	/	/	/	/	/	45
/	/	/	/	(120)	(0,3)	46
/	/	45	0,1	48	0,1	47
/	/	/	(0,6)	(249)	0,7	48
(4 953)	20,3	7 017	21,5	8 161	22,0	49
(4 762)	19,5	5 846	17,9	6 472	17,4	50
(8 130)	33,4	12 454	38,1	14 534	39,2	51
(5 385)	22,1	6 614	20,2	7 368	19,9	52
(24 342)	99,9	32 371	99,0	36 879	99,4	53
(14,45)		18,97		22,56		54
(14,35)		18,78		22,39		55

Entgelt für die geleistete Arbeitszeit (Bruttolohn/Bruttogehalt abzüglich Sonderzahlungen, vermögenswirksame Leistungen, Vergütung geleistet werden.- 4) Unbare individuelle Leistungen, Aktienoptionsprogramme, Belegschaftsaktien, Belegschaftseinrichtungen.- träger oder Bildung von Rückstellungen, um ihren Arbeitnehmern Anspruch auf Sozialleistungen zu sichern.- 7) Arbeitgeberbeiträge nehmer, d. h. ohne Zwischenschaltung eines Versicherungsträgers und ohne Rückstellungen zu bilden.- 9) Beiträge zum U2-Verfahren Schwerbehindertenrecht (Teil 2 SGB IX).- 12) Arbeitskosten insg. abzüglich Bruttolöhne und -gehälter (D.11). Entspricht den Lohn- und Gehaltsfortzahlung, unterstellte Sozialbeiträge zur Alters- und Gesundheitsvorsorge von Beamten, Sozialbeiträge der die geleistete Arbeitszeit.- 15) Gesetzliche Arbeitgeberbeiträge zur Sozialversicherung, Vergütung gesetzlicher Feiertage, Lohnsumme oder die Beschäftigtenzahl.-

Lfd.Nr.	Schlüssel 1)	Kostenart	10 und mehr	
			EUR	%
1		Bruttoarbeitskosten insgesamt	52 767	100,0
2	D	Nettoarbeitskosten (Bruttoarbeitskosten abzüglich Lohnsubventionen)	52 653	99,8
3	D.5	Lohnsubventionen (dem Arbeitgeber erstattete Lohn- und Gehaltszahlungen)	/	/
4	D.1	Arbeitnehmerentgelt	52 525	99,5
5	D.11	Bruttolöhne und -gehälter	42 432	80,4
6	D.111	Bruttolöhne und -gehälter (ohne Auszubildende)	42 148	79,9
7	D.11111	Entgelt für die geleistete Arbeitszeit 2)	32 015	60,7
8	D.11112	Sonderzahlungen insgesamt 3)	(4 586)	(8,7)
9		dar.: von persönlichen Leistungen und vom Unternehmenserfolg abhängig	/	(2,5)
10	D.1112	Leistungen zur Vermögensbildung der Arbeitnehmer	/	/
11	D.1113	Vergütung für nicht gearbeitete Tage	5 136	9,7
12		Urlaubsvergütung	3 763	7,1
13		Vergütung gesetzlicher Feiertage	1 286	2,4
14		Vergütung sonstiger betrieblicher oder tariflicher arbeitsfreier Tage	/	/
15	D.1114	Sachleistungen 4)	(352)	(0,7)
16		dar.: unbare individuelle Leistungen 5)	338	0,6
17	D.112	Bruttolöhne und -gehälter der Auszubildenden	(284)	(0,5)
18	D.12	Sozialbeiträge der Arbeitgeber	10 093	19,1
19	D.121	Tatsächliche Sozialbeiträge der Arbeitgeber (ohne Auszubildende) 6)	8 598	16,3
20	D.1211	Gesetzliche Arbeitgeberbeiträge zur Sozialversicherung	8 210	15,6
21		Rentenversicherungsbeiträge	2 977	5,6
22		dar.: Aufstockungsbeiträge zur Rentenversicherung im Rahmen der Altersteilzeit	/	/
23		Arbeitslosenversicherungsbeiträge	440	0,8
24		Kranken- und Pflegeversicherungsbeiträge	2 161	4,1
25		Beiträge zur Berufsgenossenschaft	2 590	4,9
26		Umlage für das Insolvenzgeld	41	0,1
27		Sonstige gesetzliche Aufwendungen 7)	/	/
28	D.1212	Aufwendungen für die betriebliche Altersversorgung ohne Entgeltumwandlung	/	/
29		Aufwendungen für betriebliche Ruhegeldzusagen	/	/
30		Zuwendungen an Pensionskassen	/	/
31		Zuwendungen an Unterstützungskassen	/	/
32		Beiträge zur Direktversicherung	/	/
33		Beiträge an Pensionsfonds	/	/
34		Beiträge an den Pensions-Sicherungs-Verein VVaG	/	/
35	D.122	Unterstellte Sozialbeiträge der Arbeitgeber (ohne Auszubildende) 8)	1 428	2,7
36	D.1221	Lohn- und Gehaltsfortzahlung	1 119	2,1
37		Lohn- und Gehaltsfortzahlung im Krankheitsfall	1 084	2,1
38		Arbeitgeberzuschüsse zum Mutterschaftsgeld 9)	36	0,1
39	D.1222	Unterstellte Sozialbeiträge zur Alters- und Gesundheitsvorsorge von Beamten	-	-
40	D.1223	Zahlungen an aus dem Unternehmen ausscheidende Arbeitnehmer	(299)	(0,6)
41		Entlassungsentschädigungen	/	(0,5)
42		Aufstockungsbeträge zu Lohn und Gehalt im Rahmen der Altersteilzeit	/	/
43	D.1224	Sonstige freiwillige Sozialleistungen der Arbeitgeber	/	/
44	D.123	Sozialbeiträge der Arbeitgeber für Auszubildende	(68)	(0,1)
45	D.2	Kosten für die berufliche Aus- und Weiterbildung	(81)	(0,2)
46	D.3	Sonstige Aufwendungen 10)	(124)	(0,2)
47	D.4	Steuern auf die Lohnsumme oder Beschäftigtenzahl 11)	36	0,1
48		Nachrichtlich:		
49		Entgeltumwandlung der Arbeitnehmer für betriebliche Altersversorgung	(195)	(0,4)
50		Lohnnebenkosten 12)	10 335	19,6
51		dar.: gesetzliche Lohnnebenkosten 13)	9 433	17,9
52		Personalnebenkosten insgesamt 14)	20 752	39,3
53		dar.: gesetzliche Personalnebenkosten 15)	10 652	20,2
54		Bruttoarbeitskosten je Vollzeiteinheit einschließlich Auszubildende	51 259	97,1
55		Bruttoarbeitskosten je geleistete Stunde der Beschäftigten (ohne Auszubildende)	31,00	
		Nettoarbeitskosten je geleistete Stunde der Beschäftigten (einschl. Auszubildende)	30,05	

1) Harmonisierter Schlüssel der statistischen Ämter der Europäischen Union nach Verordnung (EG) 1737/2005.- 2) Laufend gezahltes für nicht gearbeitete Tage, Sachleistungen).- 3) Zahlungen, die im Allgemeinen nicht laufend mit jeder Lohn- und Gehaltszahlung 5) Naturalleistungen, Firmenwagen, Personalrabatte, Job-Tickets und Zinssparnisse.- 6) Zahlungen der Arbeitgeber an Versicherungs zur Winterbeschäftigungs-Umlage nach Winterbeschäftigungs-Verordnung.- 8) Sozialleistungen der Arbeitgeber direkt an ihre Arbeit nach Aufwendungsausgleichsgesetz.- 10) Anwerbekosten, vom Arbeitgeber gestellte Berufskleidung.- 11) Ausgleichsabgabe nach "indirekten Kosten" der Internationalen Arbeitsorganisation (ILO).- 13) Gesetzliche Arbeitgeberbeiträge zur Sozialversicherung, Arbeitgeber für Auszubildende, Steuern auf die Lohnsumme oder die Beschäftigtenzahl.- 14) Arbeitskosten insg. abzüglich Entgelt für Lohn- und Gehaltsfortzahlung, unterstellte Sozialbeiträge zur Alters- und Gesundheitsvorsorge von Beamten, Steuern auf die

Arbeitskosten je Vollzeiteinheit in Unternehmen mit ... Arbeitnehmern												Lfd. Nr.
davon mit ... bis ... Arbeitnehmern										50 und mehr		
10 - 49		50 - 249		250 - 499		500 - 999		1000 und mehr				
EUR	%	EUR	%	EUR	%	EUR	%	EUR	%	EUR	%	
(41 979)	100,0	48 971	100,0	(115 924)	100,0	56 763	100,0	1
(41 795)	99,6	48 826	99,7	(115 883)	100,0	56 676	99,8	2
/	/	/	/	/	/	.	.	-	-	/	/	3
(41 825)	99,6	48 819	99,7	(115 517)	99,6	56 489	99,5	4
(32 755)	78,0	38 555	78,7	(99 190)	85,6	46 017	81,1	5
(32 429)	77,3	38 167	77,9	(99 070)	85,5	45 748	80,6	6
(26 506)	63,1	29 135	59,5	(67 814)	58,5	34 055	60,0	7
/	/	/	(8,1)	(18 990)	(16,4)	(5 817)	(10,2)	8
/	/	/	/	/	/	/	/	9
/	/	/	/	/	/	/	/	10
(4 321)	10,3	4 772	9,7	(10 991)	9,5	5 438	9,6	11
(3 149)	7,5	3 516	7,2	(8 065)	7,0	3 991	7,0	12
(1 071)	2,6	1 160	2,4	(2 774)	2,4	1 366	2,4	13
/	/	/	/	/	/	.	.	-	-	/	/	14
/	/	/	/	/	(1,1)	(395)	(0,7)	15
232	0,6	226	0,5	1 214	1,0	378	0,7	16
/	/	/	/	(121)	(0,1)	/	/	17
9 070	21,6	10 264	21,0	16 326	14,1	10 472	18,4	18
7 946	18,9	8 654	17,7	14 202	12,3	8 839	15,6	19
7 648	18,2	8 084	16,5	13 547	11,7	8 418	14,8	20
3 009	7,2	2 985	6,1	3 874	(3,3)	2 966	5,2	21
/	/	/	/	/	/	(17)	(0,0)	22
446	1,1	432	0,9	586	(0,5)	439	0,8	23
2 232	5,3	2 179	4,4	2 647	(2,3)	2 135	3,8	24
(1 931)	4,6	(2 450)	5,0	(6 346)	5,5	2 834	5,0	25
(31)	0,1	37	0,1	(94)	0,1	44	0,1	26
-	-	/	/	-	-	-	-	-	-	/	/	27
/	/	/	/	/	/	/	/	28
/	/	/	/	/	/	.	.	-	-	/	/	29
/	/	/	/	/	/	/	/	30
/	/	/	/	/	/	-	-	-	-	/	/	31
/	/	/	/	/	/	/	/	32
/	/	/	/	-	-	-	-	-	-	/	/	33
/	/	/	/	/	/	.	.	-	-	/	/	34
(1 047)	(2,5)	(1 518)	3,1	(2 095)	1,8	1 569	2,8	35
(881)	2,1	(1 072)	2,2	(1 812)	1,6	1 208	2,1	36
(844)	2,0	(1 040)	2,1	(1 753)	(1,5)	1 173	2,1	37
/	(0,1)	33	0,1	59	(0,1)	35	0,1	38
-	-	-	-	-	-	-	-	-	-	-	-	39
/	/	/	/	/	/	/	(0,6)	40
/	/	/	/	/	/	/	(0,6)	41
/	/	/	/	(36)	/	/	/	42
/	/	/	/	(3)	/	/	/	43
/	/	/	/	(28)	(0,0)	(64)	/	44
/	/	/	/	/	/	.	.	-	-	(86)	(0,2)	45
/	/	/	/	/	/	.	.	-	-	(145)	(0,3)	46
/	/	40	0,1	43	(0,0)	42	0,1	47
/	/	(189)	(0,4)	(260)	(0,2)	(184)	(0,3)	48
9 224	22,0	10 415	21,3	16 734	14,4	10 746	18,9	49
8 624	20,5	9 289	19,0	15 430	13,3	9 733	17,1	50
15 473	36,9	19 835	40,5	(48 110)	41,5	22 708	40,0	51
9 619	22,9	10 356	21,1	18 175	15,7	11 034	19,4	52
(40 595)	96,7	47 100	96,2	(114 497)	98,8	55 235	97,3	53
(24,71)		28,96		(66,98)		33,33		54
(23,79)		27,76		(66,14)		32,38		55

Entgelt für die geleistete Arbeitszeit (Bruttolohn/Bruttogehalt abzüglich Sonderzahlungen, vermögenswirksame Leistungen, Vergütung geleistet werden.- 4) Unbare individuelle Leistungen, Aktienoptionsprogramme, Belegschaftsaktien, Belegschaftseinrichtungen.- träger oder Bildung von Rückstellungen, um ihren Arbeitnehmern Anspruch auf Sozialleistungen zu sichern.- 7) Arbeitgeberbeiträge nehmer, d. h. ohne Zwischenschaltung eines Versicherungsträgers und ohne Rückstellungen zu bilden.- 9) Beiträge zum U2-Verfahren Schwerbehindertenrecht (Teil 2 SGB IX).- 12) Arbeitskosten insg. abzüglich Bruttolöhne und -gehälter (D.11). Entspricht den Lohn- und Gehaltsfortzahlung, unterstellte Sozialbeiträge zur Alters- und Gesundheitsvorsorge von Beamten, Sozialbeiträge der die geleistete Arbeitszeit.- 15) Gesetzliche Arbeitgeberbeiträge zur Sozialversicherung, Vergütung gesetzlicher Feiertage, Lohnsumme oder die Beschäftigtenzahl.-

Lfd.Nr.	Schlüssel 1)	Kostenart	10 und mehr	
			EUR	%
1		Bruttoarbeitskosten insgesamt	44 164	100,0
2	D	Nettoarbeitskosten (Bruttoarbeitskosten abzüglich Lohnsubventionen)	43 952	99,5
3	D.5	Lohnsubventionen (dem Arbeitgeber erstattete Lohn- und Gehaltszahlungen)	/	/
4	D.1	Arbeitnehmerentgelt	43 971	99,6
5	D.11	Bruttolöhne und -gehälter	34 373	77,8
6	D.111	Bruttolöhne und -gehälter (ohne Auszubildende)	33 908	76,8
7	D.11111	Entgelt für die geleistete Arbeitszeit 2)	26 433	59,9
8	D.11112	Sonderzahlungen insgesamt 3)	2 476	5,6
9		dar.: von persönlichen Leistungen und vom Unternehmenserfolg abhängig	/	/
10	D.1112	Leistungen zur Vermögensbildung der Arbeitnehmer	74	0,2
11	D.1113	Vergütung für nicht gearbeitete Tage	4 720	10,7
12		Urlaubsvergütung	3 502	7,9
13		Vergütung gesetzlicher Feiertage	1 100	2,5
14		Vergütung sonstiger betrieblicher oder tariflicher arbeitsfreier Tage	(118)	(0,3)
15	D.1114	Sachleistungen 4)	(205)	(0,5)
16		dar.: unbare individuelle Leistungen 5)	159	0,4
17	D.112	Bruttolöhne und -gehälter der Auszubildenden	(465)	(1,1)
18	D.12	Sozialbeiträge der Arbeitgeber	9 598	21,7
19	D.121	Tatsächliche Sozialbeiträge der Arbeitgeber (ohne Auszubildende) 6)	7 995	18,1
20	D.1211	Gesetzliche Arbeitgeberbeiträge zur Sozialversicherung	6 549	14,8
21		Rentenversicherungsbeiträge	3 320	7,5
22		dar.: Aufstockungsbeiträge zur Rentenversicherung im Rahmen der Altersteilzeit	(60)	0,1
23		Arbeitslosenversicherungsbeiträge	522	1,2
24		Kranken- und Pflegeversicherungsbeiträge	2 391	5,4
25		Beiträge zur Berufsgenossenschaft	283	0,6
26		Umlage für das Insolvenzgeld	33	0,1
27		Sonstige gesetzliche Aufwendungen 7)	/	/
28	D.1212	Aufwendungen für die betriebliche Altersversorgung ohne Entgeltumwandlung	(1 446)	(3,3)
29		Aufwendungen für betriebliche Ruhegeldzusagen	/	/
30		Zuwendungen an Pensionskassen	(642)	(1,5)
31		Zuwendungen an Unterstützungskassen	/	/
32		Beiträge zur Direktversicherung	/	/
33		Beiträge an Pensionsfonds	/	/
34		Beiträge an den Pensions-Sicherungs-Verein VVaG	/	/
35	D.122	Unterstellte Sozialbeiträge der Arbeitgeber (ohne Auszubildende) 8)	1 485	3,4
36	D.1221	Lohn- und Gehaltsfortzahlung	1 169	2,6
37		Lohn- und Gehaltsfortzahlung im Krankheitsfall	1 130	2,6
38		Arbeitgeberzuschüsse zum Mutterschaftsgeld 9)	39	0,1
39	D.1222	Unterstellte Sozialbeiträge zur Alters- und Gesundheitsvorsorge von Beamten	-	-
40	D.1223	Zahlungen an aus dem Unternehmen ausscheidende Arbeitnehmer	(281)	(0,6)
41		Entlassungsentschädigungen	/	/
42		Aufstockungsbeiträge zu Lohn und Gehalt im Rahmen der Altersteilzeit	(130)	(0,3)
43	D.1224	Sonstige freiwillige Sozialleistungen der Arbeitgeber	/	/
44	D.123	Sozialbeiträge der Arbeitgeber für Auszubildende	(118)	(0,3)
45	D.2	Kosten für die berufliche Aus- und Weiterbildung	(120)	(0,3)
46	D.3	Sonstige Aufwendungen 10)	(52)	(0,1)
47	D.4	Steuern auf die Lohnsumme oder Beschäftigtenzahl 11)	22	0,0
48		Nachrichtlich:		
49		Entgeltumwandlung der Arbeitnehmer für betriebliche Altersversorgung	208	0,5
50		Lohnnebenkosten 12)	9 791	22,2
51		dar.: gesetzliche Lohnnebenkosten 13)	7 858	17,8
52		Personalnebenkosten insgesamt 14)	17 731	40,1
53		dar.: gesetzliche Personalnebenkosten 15)	8 840	20,0
54		Bruttoarbeitskosten je Vollzeiteinheit einschließlich Auszubildende	41 624	94,2
55		Bruttoarbeitskosten je geleistete Stunde der Beschäftigten (ohne Auszubildende)	26,46	
		Nettoarbeitskosten je geleistete Stunde der Beschäftigten (einschl. Auszubildende)	24,80	

1) Harmonisierter Schlüssel der statistischen Ämter der Europäischen Union nach Verordnung (EG) 1737/2005.- 2) Laufend gezahltes für nicht gearbeitete Tage, Sachleistungen).- 3) Zahlungen, die im Allgemeinen nicht laufend mit jeder Lohn- und Gehaltszahlung 5) Naturalleistungen, Firmenwagen, Personalrabatte, Job-Tickets und Zinssparnisse.- 6) Zahlungen der Arbeitgeber an Versicherungs zur Winterbeschäftigungs-Umlage nach Winterbeschäftigungs-Verordnung.- 8) Sozialleistungen der Arbeitgeber direkt an ihre Arbeit nach Aufwendungsausgleichsgesetz.- 10) Anwerbekosten, vom Arbeitgeber gestellte Berufskleidung.- 11) Ausgleichsabgabe nach "indirekten Kosten" der Internationalen Arbeitsorganisation (ILO).- 13) Gesetzliche Arbeitgeberbeiträge zur Sozialversicherung, Arbeitgeber für Auszubildende, Steuern auf die Lohnsumme oder die Beschäftigtenzahl.- 14) Arbeitskosten insg. abzüglich Entgelt für Lohn- und Gehaltsfortzahlung, unterstellte Sozialbeiträge zur Alters- und Gesundheitsvorsorge von Beamten, Steuern auf die

Wirtschaftszweigen und Unternehmensgrößenklassen

und Berlin

Dienstleistungen

Arbeitskosten je Vollzeiteinheit in Unternehmen mit ... Arbeitnehmern												Lfd. Nr.	
davon mit ... bis ... Arbeitnehmern										50 und mehr			
10 - 49		50 - 249		250 - 499		500 - 999		1000 und mehr					
EUR	%	EUR	%	EUR	%	EUR	%	EUR	%	EUR	%		
39 650	100,0	42 375	100,0	(49 931)	100,0	47 638	100,0	48 100	100,0	45 703	100,0	1	
39 373	99,3	42 238	99,7	(49 526)	99,2	47 231	99,1	48 088	100,0	45 513	99,6	2	
/	/	/	/	/	/	/	/	/	/	/	/	3	
39 545	99,7	42 147	99,5	(49 624)	99,4	47 464	99,6	47 902	99,6	45 480	99,5	4	
31 268	78,9	32 878	77,6	(39 108)	78,3	36 738	77,1	37 132	77,2	35 432	77,5	5	
30 731	77,5	32 333	76,3	(38 797)	77,7	36 355	76,3	36 772	76,5	34 992	76,6	6	
24 554	61,9	25 242	59,6	(29 915)	59,9	28 163	59,1	28 067	58,4	27 074	59,2	7	
(1 695)	(4,3)	(2 309)	(5,4)	/	(6,4)	2 784	5,8	(3 266)	6,8	2 742	6,0	8	
/	/	/	/	/	/	/	/	(470)	/	/	/	9	
(61)	(0,2)	(68)	(0,2)	/	(0,2)	(81)	(0,2)	(80)	(0,2)	79	0,2	10	
4 247	10,7	4 520	10,7	(5 331)	10,7	5 146	10,8	5 107	10,6	4 881	10,7	11	
3 164	8,0	3 356	7,9	(3 907)	7,8	3 838	8,1	3 784	7,9	3 617	7,9	12	
1 010	2,5	1 043	2,5	(1 184)	2,4	1 205	2,5	1 210	2,5	1 130	2,5	13	
/	/	(121)	(0,3)	/	/	/	/	/	/	(133)	(0,3)	14	
/	/	/	/	/	/	/	/	(252)	(0,5)	(216)	(0,5)	15	
168	0,4	135	0,3	180	0,4	125	0,3	205	0,4	156	0,3	16	
(537)	(1,4)	/	/	/	/	/	/	359	0,7	(440)	(1,0)	17	
8 277	20,9	9 269	21,9	10 516	21,1	10 726	22,5	10 771	22,4	10 048	22,0	18	
6 924	17,5	7 754	18,3	(8 868)	17,8	8 870	18,6	8 848	18,4	8 360	18,3	19	
6 051	15,3	6 349	15,0	6 696	13,4	7 108	14,9	7 166	14,9	6 719	14,7	20	
3 025	7,6	3 193	7,5	3 420	6,8	3 636	7,6	3 706	7,7	3 421	7,5	21	
/	/	/	/	/	/	(93)	(0,2)	(122)	(0,3)	(70)	0,2	22	
471	1,2	504	1,2	532	1,1	581	1,2	581	1,2	539	1,2	23	
2 257	5,7	2 341	5,5	2 394	(4,8)	2 580	5,4	2 546	5,3	2 437	5,3	24	
268	0,7	279	0,7	(313)	0,6	275	0,6	298	0,6	288	0,6	25	
30	0,1	32	0,1	(37)	0,1	35	0,1	36	0,1	34	0,1	26	
/	/	-	-	-	-	/	/	-	-	0	0,0	27	
/	/	/	(3,3)	/	/	/	/	/	(1 681)	3,5	(1 641)	(3,6)	28
/	/	/	/	/	/	/	/	/	/	/	/	29	
/	/	(481)	(1,1)	/	/	/	/	/	(1 024)	(2,1)	(711)	(1,6)	30
/	/	/	/	/	/	/	/	(148)	(0,3)	/	/	31	
/	/	/	/	/	/	/	/	/	/	/	/	32	
/	/	/	/	/	/	/	/	(1)	0,0	/	/	33	
/	/	/	/	/	/	/	/	/	/	/	/	34	
(1 218)	(3,1)	(1 377)	3,2	(1 572)	3,1	1 757	3,7	1 831	3,8	1 576	3,4	35	
(1 036)	2,6	1 082	2,6	(1 257)	(2,5)	1 386	2,9	1 321	2,7	1 214	2,7	36	
(1 000)	2,5	1 045	2,5	(1 217)	(2,4)	1 341	2,8	1 279	2,7	1 174	2,6	37	
36	0,1	37	0,1	(40)	(0,1)	45	0,1	42	0,1	40	0,1	38	
-	-	-	-	-	-	-	-	-	-	-	-	39	
/	/	/	/	/	(0,6)	/	/	(487)	(1,0)	(320)	(0,7)	40	
/	/	/	/	/	/	/	/	/	/	/	/	41	
/	/	/	/	/	/	/	/	(211)	(0,4)	(154)	(0,3)	42	
/	/	/	/	/	/	(24)	(0,1)	/	/	/	/	43	
(135)	(0,3)	/	/	/	/	/	/	92	0,2	(112)	(0,2)	44	
/	/	(145)	(0,3)	/	/	/	/	(135)	(0,3)	(140)	(0,3)	45	
/	/	/	/	/	/	/	/	/	/	(59)	(0,1)	46	
(13)	(0,0)	26	0,1	25	(0,0)	23	0,0	24	0,0	25	0,1	47	
/	/	(209)	(0,5)	/	(0,4)	(203)	/	(248)	(0,5)	219	0,5	48	
8 382	21,1	9 497	22,4	10 824	21,7	10 900	22,9	10 968	22,8	10 272	22,5	49	
7 235	18,2	7 596	17,9	8 054	16,1	8 616	18,1	8 603	17,9	8 071	17,7	50	
15 096	38,1	17 133	40,4	(20 016)	40,1	19 475	40,9	20 033	41,6	18 629	40,8	51	
8 111	20,5	8 500	20,1	9 161	18,3	9 722	20,4	9 721	20,2	9 088	19,9	52	
37 011	93,3	39 543	93,3	(48 148)	96,4	45 121	94,7	46 048	95,7	43 217	94,6	53	
23,47		25,21		(29,90)		28,98		29,42		27,50		54	
21,75		23,44		(28,59)		27,17		28,14		25,87		55	

Entgelt für die geleistete Arbeitszeit (Bruttolohn/Bruttogehalt abzüglich Sonderzahlungen, vermögenswirksame Leistungen, Vergütung geleistet werden.- 4) Unbare individuelle Leistungen, Aktienoptionsprogramme, Belegschaftsaktien, Belegschaftseinrichtungen.- Träger oder Bildung von Rückstellungen, um ihren Arbeitnehmern Anspruch auf Sozialleistungen zu sichern.- 7) Arbeitgeberbeiträge nehmer, d. h. ohne Zwischenschaltung eines Versicherungsträgers und ohne Rückstellungen zu bilden.- 9) Beiträge zum U2-Verfahren Schwerbehindertenrecht (Teil 2 SGB IX).- 12) Arbeitskosten insg. abzüglich Bruttolöhne und -gehälter (D.11). Entspricht den Lohn- und Gehaltsfortzahlung, unterstellte Sozialbeiträge zur Alters- und Gesundheitsvorsorge von Beamten, Sozialbeiträge der die geleistete Arbeitszeit.- 15) Gesetzliche Arbeitgeberbeiträge zur Sozialversicherung, Vergütung gesetzlicher Feiertage, Lohnsumme oder die Beschäftigtenzahl.-

Arbeitskosten je Vollzeiteinheit 2008 nach Kostenarten,
Früheres Bundesgebiet
94 Interessenvertretungen sowie kirchliche und sonstige

Lfd.Nr.	Schlüssel 1)	Kostenart	10 und mehr	
			EUR	%
1		Bruttoarbeitskosten insgesamt	50 749	100,0
2	D	Nettoarbeitskosten (Bruttoarbeitskosten abzüglich Lohnsubventionen)	50 469	99,4
3	D.5	Lohnsubventionen (dem Arbeitgeber erstattete Lohn- und Gehaltszahlungen)	/	/
4	D.1	Arbeitnehmerentgelt	50 554	99,6
5	D.11	Bruttolöhne und -gehälter	39 272	77,4
6	D.111	Bruttolöhne und -gehälter (ohne Auszubildende)	38 826	76,5
7	D.11111	Entgelt für die geleistete Arbeitszeit 2)	30 094	59,3
8	D.11112	Sonderzahlungen insgesamt 3)	2 946	5,8
9		dar.: von persönlichen Leistungen und vom Unternehmenserfolg abhängig	/	/
10	D.1112	Leistungen zur Vermögensbildung der Arbeitnehmer	81	0,2
11	D.1113	Vergütung für nicht gearbeitete Tage	5 501	10,8
12		Urlaubsvergütung	4 100	8,1
13		Vergütung gesetzlicher Feiertage	1 254	2,5
14		Vergütung sonstiger betrieblicher oder tariflicher arbeitsfreier Tage	(147)	(0,3)
15	D.1114	Sachleistungen 4)	(205)	(0,4)
16		dar.: unbare individuelle Leistungen 5)	151	0,3
17	D.112	Bruttolöhne und -gehälter der Auszubildenden	(446)	(0,9)
18	D.12	Sozialbeiträge der Arbeitgeber	11 282	22,2
19	D.121	Tatsächliche Sozialbeiträge der Arbeitgeber (ohne Auszubildende) 6)	9 442	18,6
20	D.1211	Gesetzliche Arbeitgeberbeiträge zur Sozialversicherung	7 405	14,6
21		Rentenversicherungsbeiträge	3 793	7,5
22		dar.: Aufstockungsbeiträge zur Rentenversicherung im Rahmen der Altersteilzeit	(85)	(0,2)
23		Arbeitslosenversicherungsbeiträge	600	1,2
24		Kranken- und Pflegeversicherungsbeiträge	2 703	5,3
25		Beiträge zur Berufsgenossenschaft	272	0,5
26		Umlage für das Insolvenzgeld	38	0,1
27		Sonstige gesetzliche Aufwendungen 7)	0	0,0
28	D.1212	Aufwendungen für die betriebliche Altersversorgung ohne Entgeltumwandlung	(2 037)	(4,0)
29		Aufwendungen für betriebliche Ruhegeldzusagen	/	/
30		Zuwendungen an Pensionskassen	(943)	(1,9)
31		Zuwendungen an Unterstützungskassen	/	/
32		Beiträge zur Direktversicherung	/	/
33		Beiträge an Pensionsfonds	/	/
34		Beiträge an den Pensions-Sicherungs-Verein VVaG	/	/
35	D.122	Unterstellte Sozialbeiträge der Arbeitgeber (ohne Auszubildende) 8)	1 729	3,4
36	D.1221	Lohn- und Gehaltsfortzahlung	1 344	2,6
37		Lohn- und Gehaltsfortzahlung im Krankheitsfall	1 299	2,6
38		Arbeitgeberzuschüsse zum Mutterschaftsgeld 9)	45	0,1
39	D.1222	Unterstellte Sozialbeiträge zur Alters- und Gesundheitsvorsorge von Beamten	-	-
40	D.1223	Zahlungen an aus dem Unternehmen ausscheidende Arbeitnehmer	(334)	(0,7)
41		Entlassungsentschädigungen	/	/
42		Aufstockungsbeiträge zu Lohn und Gehalt im Rahmen der Altersteilzeit	(186)	(0,4)
43	D.1224	Sonstige freiwillige Sozialleistungen der Arbeitgeber	/	/
44	D.123	Sozialbeiträge der Arbeitgeber für Auszubildende	(111)	(0,2)
45	D.2	Kosten für die berufliche Aus- und Weiterbildung	(122)	(0,2)
46	D.3	Sonstige Aufwendungen 10)	/	/
47	D.4	Steuern auf die Lohnsumme oder Beschäftigtenzahl 11)	17	0,0
48		Nachrichtlich:		
49		Entgeltumwandlung der Arbeitnehmer für betriebliche Altersversorgung	(246)	0,5
50		Lohnnebenkosten 12)	11 476	22,6
51		dar.: gesetzliche Lohnnebenkosten 13)	8 877	17,5
52		Personalnebenkosten insgesamt 14)	20 655	40,7
53		dar.: gesetzliche Personalnebenkosten 15)	10 020	19,7
54		Bruttoarbeitskosten je Vollzeiteinheit einschließlich Auszubildende	48 035	94,7
55		Bruttoarbeitskosten je geleistete Stunde der Beschäftigten (ohne Auszubildende)	30,56	
		Nettoarbeitskosten je geleistete Stunde der Beschäftigten (einschl. Auszubildende)	28,74	

1) Harmonisierter Schlüssel der statistischen Ämter der Europäischen Union nach Verordnung (EG) 1737/2005.- 2) Laufend gezahltes für nicht gearbeitete Tage, Sachleistungen).- 3) Zahlungen, die im Allgemeinen nicht laufend mit jeder Lohn- und Gehaltszahlung 5) Naturalleistungen, Firmenwagen, Personalrabatte, Job-Tickets und Zinssparnisse.- 6) Zahlungen der Arbeitgeber an Versicherungs zur Winterbeschäftigungs-Umlage nach Winterbeschäftigungs-Verordnung.- 8) Sozialleistungen der Arbeitgeber direkt an ihre Arbeit nach Aufwendungsausgleichsgesetz.- 10) Anwerbekosten, vom Arbeitgeber gestellte Berufskleidung.- 11) Ausgleichsabgabe nach "indirekten Kosten" der Internationalen Arbeitsorganisation (ILO).- 13) Gesetzliche Arbeitgeberbeiträge zur Sozialversicherung, Arbeitgeber für Auszubildende, Steuern auf die Lohnsumme oder die Beschäftigtenzahl.- 14) Arbeitskosten insg. abzüglich Entgelt für Lohn- und Gehaltsfortzahlung, unterstellte Sozialbeiträge zur Alters- und Gesundheitsvorsorge von Beamten, Steuern auf die

Wirtschaftszweigen und Unternehmensgrößenklassen
und Berlin
religiöse Vereinigungen (ohne Sozialwesen und Sport)

Arbeitskosten je Vollzeiteinheit in Unternehmen mit ... Arbeitnehmern												Lfd. Nr.
davon mit ... bis ... Arbeitnehmern										50 und mehr		
10 - 49		50 - 249		250 - 499		500 - 999		1000 und mehr				
EUR	%	EUR	%	EUR	%	EUR	%	EUR	%	EUR	%	
47 462	100,0	48 299	100,0	(59 243)	100,0	51 168	100,0	53 336	100,0	51 632	100,0	1
47 110	99,3	48 116	99,6	(58 618)	98,9	50 646	99,0	53 326	100,0	51 371	99,5	2
/	/	/	/	/	/	/	/	/	/	/	/	3
47 359	99,8	48 041	99,5	(58 875)	99,4	50 992	99,7	53 228	99,8	51 413	99,6	4
37 143	78,3	37 142	76,9	(46 279)	78,1	39 249	76,7	41 242	77,3	39 844	77,2	5
36 841	77,6	36 456	75,5	(45 873)	77,4	38 810	75,8	41 010	76,9	39 360	76,2	6
29 138	61,4	28 204	58,4	(35 396)	59,7	30 077	58,8	31 356	58,8	30 350	58,8	7
(2 260)	(4,8)	(2 819)	(5,8)	/	(6,1)	2 902	5,7	(3 536)	6,6	3 130	6,1	8
/	/	/	/	/	/	/	/	/	/	/	/	9
/	/	(74)	(0,2)	/	/	/	/	(86)	(0,2)	(87)	0,2	10
5 232	11,0	5 186	10,7	(6 401)	10,8	5 573	10,9	5 765	10,8	5 574	10,8	11
3 921	8,3	3 876	8,0	(4 719)	8,0	4 176	8,2	4 269	8,0	4 149	8,0	12
1 207	2,5	1 159	2,4	(1 387)	2,3	1 291	2,5	1 357	2,5	1 266	2,5	13
/	/	/	/	/	/	/	/	/	/	(159)	(0,3)	14
/	/	/	/	/	/	/	/	/	/	(219)	(0,4)	15
143	0,3	116	0,2	203	0,3	101	0,2	223	0,4	153	0,3	16
/	/	/	/	/	/	/	/	(233)	0,4	/	/	17
(10 216)	21,5	10 899	22,6	(12 596)	(21,3)	11 743	22,9	11 985	22,5	11 569	22,4	18
(8 607)	18,1	9 157	19,0	(10 665)	(18,0)	9 732	19,0	9 917	18,6	9 667	18,7	19
7 151	15,1	7 087	14,7	7 594	(12,8)	7 588	14,8	7 950	14,9	7 474	14,5	20
3 625	7,6	3 599	7,5	3 881	(6,6)	3 902	7,6	4 151	7,8	3 838	7,4	21
/	/	/	/	/	/	(109)	(0,2)	(153)	(0,3)	(93)	(0,2)	22
568	1,2	574	1,2	617	(1,0)	623	1,2	650	1,2	609	1,2	23
2 678	5,6	2 619	5,4	2 730	(4,6)	2 751	5,4	2 814	5,3	2 709	5,2	24
245	0,5	259	0,5	(322)	0,5	273	0,5	296	0,6	280	0,5	25
36	0,1	36	0,1	(44)	0,1	38	0,1	40	0,1	38	0,1	26
-	-	-	-	-	-	/	/	-	-	0	0,0	27
/	/	/	/	/	/	/	/	1 967	3,7	(2 193)	(4,2)	28
/	/	/	/	/	/	/	/	/	/	/	/	29
/	/	(702)	(1,5)	/	/	/	/	(1 347)	(2,5)	(998)	(1,9)	30
/	/	/	/	/	/	/	/	(179)	(0,3)	/	/	31
-	-	-	-	-	-	-	-	/	/	/	/	32
/	/	/	/	/	/	/	/	/	/	/	/	33
/	/	/	/	/	/	/	/	/	/	/	/	34
(1 537)	(3,2)	(1 566)	(3,2)	/	(3,1)	1 899	3,7	2 013	3,8	1 780	3,4	35
(1 277)	(2,7)	(1 215)	(2,5)	/	(2,5)	1 485	2,9	1 445	2,7	1 362	2,6	36
(1 235)	(2,6)	(1 173)	(2,4)	/	(2,4)	1 437	2,8	1 398	2,6	1 317	2,5	37
43	0,1	42	0,1	(48)	(0,1)	48	0,1	47	0,1	45	0,1	38
-	-	-	-	-	-	-	-	-	-	-	-	39
/	/	/	/	/	(0,5)	/	/	/	/	(359)	(0,7)	40
/	/	/	/	/	/	/	/	/	/	/	/	41
/	/	/	/	/	/	/	/	(264)	(0,5)	(209)	(0,4)	42
/	/	/	/	/	/	/	/	/	/	/	/	43
/	/	/	/	/	/	/	/	(55)	(0,1)	/	/	44
/	/	(173)	(0,4)	/	/	/	/	/	/	(139)	(0,3)	45
/	/	/	/	/	/	/	/	/	/	(62)	(0,1)	46
(11)	(0,0)	18	0,0	18	(0,0)	18	0,0	19	0,0	18	0,0	47
/	/	(250)	(0,5)	/	/	/	/	(283)	(0,5)	(254)	0,5	48
(10 318)	21,7	11 157	23,1	(12 964)	(21,9)	11 919	23,3	12 094	22,7	11 788	22,8	49
8 512	17,9	8 495	17,6	9 199	15,5	9 203	18,0	9 469	17,8	8 976	17,4	50
(18 323)	38,6	20 095	41,6	(23 848)	40,3	21 091	41,2	21 981	41,2	21 281	41,2	51
9 646	20,3	9 479	19,6	10 486	17,7	10 383	20,3	10 771	20,2	10 120	19,6	52
45 842	96,6	44 301	91,7	(56 493)	95,4	48 080	94,0	52 148	97,8	48 610	94,1	53
28,37		28,87		(35,57)		31,09		32,59		31,15		54
27,19		26,37		(33,54)		28,86		31,85		29,15		55

Entgelt für die geleistete Arbeitszeit (Bruttolohn/Bruttogehalt abzüglich Sonderzahlungen, vermögenswirksame Leistungen, Vergütung geleistet werden.- 4) Unbare individuelle Leistungen, Aktienoptionsprogramme, Belegschaftsaktien, Belegschaftseinrichtungen.- träger oder Bildung von Rückstellungen, um ihren Arbeitnehmern Anspruch auf Sozialleistungen zu sichern.- 7) Arbeitgeberbeiträge nehmer, d. h. ohne Zwischenschaltung eines Versicherungsträgers und ohne Rückstellungen zu bilden.- 9) Beiträge zum U2-Verfahren Schwerbehindertenrecht (Teil 2 SGB IX).- 12) Arbeitskosten insg. abzüglich Bruttolöhne und -gehälter (D.11). Entspricht den Lohn- und Gehaltsfortzahlung, unterstellte Sozialbeiträge zur Alters- und Gesundheitsvorsorge von Beamten, Sozialbeiträge der die geleistete Arbeitszeit.- 15) Gesetzliche Arbeitgeberbeiträge zur Sozialversicherung, Vergütung gesetzlicher Feiertage, Lohnsumme oder die Beschäftigtenzahl.-

Lfd.Nr.	Schlüssel 1)	Kostenart	10 und mehr	
			EUR	%
1		Bruttoarbeitskosten insgesamt	43 994	100,0
2	D	Nettoarbeitskosten (Bruttoarbeitskosten abzüglich Lohnsubventionen)	43 936	99,9
3	D.5	Lohnsubventionen (dem Arbeitgeber erstattete Lohn- und Gehaltszahlungen)	/	/
4	D.1	Arbeitnehmerentgelt	43 698	99,3
5	D.11	Bruttolöhne und -gehälter	35 068	79,7
6	D.111	Bruttolöhne und -gehälter (ohne Auszubildende)	34 703	78,9
7	D.11111	Entgelt für die geleistete Arbeitszeit 2)	26 196	59,5
8	D.11112	Sonderzahlungen insgesamt 3)	/	(7,8)
9		dar.: von persönlichen Leistungen und vom Unternehmenserfolg abhängig	/	/
10	D.1112	Leistungen zur Vermögensbildung der Arbeitnehmer	(123)	(0,3)
11	D.1113	Vergütung für nicht gearbeitete Tage	4 569	10,4
12		Urlaubsvergütung	3 350	7,6
13		Vergütung gesetzlicher Feiertage	1 117	2,5
14		Vergütung sonstiger betrieblicher oder tariflicher arbeitsfreier Tage	/	/
15	D.1114	Sachleistungen 4)	/	/
16		dar.: unbare individuelle Leistungen 5)	332	0,8
17	D.112	Bruttolöhne und -gehälter der Auszubildenden	/	/
18	D.12	Sozialbeiträge der Arbeitgeber	8 630	19,6
19	D.121	Tatsächliche Sozialbeiträge der Arbeitgeber (ohne Auszubildende) 6)	7 224	16,4
20	D.1211	Gesetzliche Arbeitgeberbeiträge zur Sozialversicherung	6 393	14,5
21		Rentenversicherungsbeiträge	3 292	7,5
22		dar.: Aufstockungsbeiträge zur Rentenversicherung im Rahmen der Altersteilzeit	/	/
23		Arbeitslosenversicherungsbeiträge	528	1,2
24		Kranken- und Pflegeversicherungsbeiträge	2 261	5,1
25		Beiträge zur Berufsgenossenschaft	279	0,6
26		Umlage für das Insolvenzgeld	33	0,1
27		Sonstige gesetzliche Aufwendungen 7)	-	-
28	D.1212	Aufwendungen für die betriebliche Altersversorgung ohne Entgeltumwandlung	(831)	(1,9)
29		Aufwendungen für betriebliche Ruhegeldzusagen	(700)	(1,6)
30		Zuwendungen an Pensionskassen	/	/
31		Zuwendungen an Unterstützungskassen	(46)	(0,1)
32		Beiträge zur Direktversicherung	/	/
33		Beiträge an Pensionsfonds	(1)	(0,0)
34		Beiträge an den Pensions-Sicherungs-Verein VVaG	(18)	(0,0)
35	D.122	Unterstellte Sozialbeiträge der Arbeitgeber (ohne Auszubildende) 8)	1 323	3,0
36	D.1221	Lohn- und Gehaltsfortzahlung	974	2,2
37		Lohn- und Gehaltsfortzahlung im Krankheitsfall	938	2,1
38		Arbeitgeberzuschüsse zum Mutterschaftsgeld 9)	36	0,1
39	D.1222	Unterstellte Sozialbeiträge zur Alters- und Gesundheitsvorsorge von Beamten	-	-
40	D.1223	Zahlungen an aus dem Unternehmen ausscheidende Arbeitnehmer	(339)	(0,8)
41		Entlassungsentschädigungen	/	(0,6)
42		Aufstockungsbeiträge zu Lohn und Gehalt im Rahmen der Altersteilzeit	/	/
43	D.1224	Sonstige freiwillige Sozialleistungen der Arbeitgeber	/	/
44	D.123	Sozialbeiträge der Arbeitgeber für Auszubildende	/	/
45	D.2	Kosten für die berufliche Aus- und Weiterbildung	/	/
46	D.3	Sonstige Aufwendungen 10)	/	(0,2)
47	D.4	Steuern auf die Lohnsumme oder Beschäftigtenzahl 11)	27	0,1
48		Nachrichtlich:		
49		Entgeltumwandlung der Arbeitnehmer für betriebliche Altersversorgung	(290)	(0,7)
50		Lohnnebenkosten 12)	8 926	20,3
51		dar.: gesetzliche Lohnnebenkosten 13)	7 477	17,0
52		Personalnebenkosten insgesamt 14)	17 798	40,5
53		dar.: gesetzliche Personalnebenkosten 15)	8 511	19,3
54		Bruttoarbeitskosten je Vollzeiteinheit einschließlich Auszubildende	42 214	96,0
55		Bruttoarbeitskosten je geleistete Stunde der Beschäftigten (ohne Auszubildende)	26,07	
		Nettoarbeitskosten je geleistete Stunde der Beschäftigten (einschl. Auszubildende)	24,95	

1) Harmonisierter Schlüssel der statistischen Ämter der Europäischen Union nach Verordnung (EG) 1737/2005.- 2) Laufend gezahltes für nicht gearbeitete Tage, Sachleistungen).- 3) Zahlungen, die im Allgemeinen nicht laufend mit jeder Lohn- und Gehaltszahlung 5) Naturalleistungen, Firmenwagen, Personalrabatte, Job-Tickets und Zinssparnisse.- 6) Zahlungen der Arbeitgeber an Versicherungs zur Winterbeschäftigungs-Umlage nach Winterbeschäftigungs-Verordnung.- 8) Sozialleistungen der Arbeitgeber direkt an ihre Arbeit nach Aufwendungsausgleichsgesetz.- 10) Anwerbekosten, vom Arbeitgeber gestellte Berufskleidung.- 11) Ausgleichsabgabe nach "indirekten Kosten" der Internationalen Arbeitsorganisation (ILO).- 13) Gesetzliche Arbeitgeberbeiträge zur Sozialversicherung, Arbeitgeber für Auszubildende, Steuern auf die Lohnsumme oder die Beschäftigtenzahl.- 14) Arbeitskosten insg. abzüglich Entgelt für Lohn- und Gehaltsfortzahlung, unterstellte Sozialbeiträge zur Alters- und Gesundheitsvorsorge von Beamten, Steuern auf die

Wirtschaftszweigen und Unternehmensgrößenklassen
und Berlin
geräten und Gebrauchsgütern

Arbeitskosten je Vollzeiteinheit in Unternehmen mit ... Arbeitnehmern												Lfd. Nr.
davon mit ... bis ... Arbeitnehmern										50 und mehr		
10 - 49		50 - 249		250 - 499		500 - 999		1000 und mehr				
EUR	%	EUR	%	EUR	%	EUR	%	EUR	%	EUR	%	
38 039	100,0	35 448	100,0	49 643	100,0	46 115	100,0	1
37 880	99,6	35 413	99,9	49 639	100,0	46 092	100,0	2
/	/	/	/	5	0,0	/	/	3
37 811	99,4	35 233	99,4	49 033	98,8	45 794	99,3	4
30 748	80,8	28 326	79,9	38 005	76,6	36 607	79,4	5
30 236	79,5	27 936	78,8	37 655	75,9	36 293	78,7	6
24 314	63,9	22 032	62,2	26 995	54,4	26 866	58,3	7
/	/	/	/	5 180	10,4	/	(9,0)	8
/	/	/	/	2 072	4,2	/	/	9
/	/	/	/	141	0,3	(125)	(0,3)	10
4 025	10,6	3 621	10,2	4 916	9,9	4 763	10,3	11
2 934	7,7	2 684	7,6	3 634	7,3	3 498	7,6	12
1 006	2,6	912	2,6	1 227	2,5	1 157	2,5	13
/	/	/	/	55	0,1	/	/	14
/	/	/	/	423	0,9	/	/	15
328	0,9	376	1,1	173	0,3	334	0,7	16
/	/	/	/	350	0,7	/	/	17
7 063	18,6	6 907	19,5	11 029	22,2	9 187	19,9	18
6 079	16,0	5 724	16,1	9 165	18,5	7 631	16,5	19
5 907	15,5	5 617	15,8	6 940	14,0	6 566	14,2	20
2 939	7,7	2 807	7,9	3 501	7,1	3 418	7,4	21
/	/	/	/	91	0,2	(41)	(0,1)	22
462	1,2	450	1,3	553	1,1	551	1,2	23
2 234	5,9	2 104	5,9	2 442	4,9	2 271	4,9	24
244	0,6	(228)	(0,6)	408	0,8	291	0,6	25
29	0,1	27	0,1	36	0,1	35	0,1	26
-	-	-	-	-	-	-	-	27
/	/	/	/	2 225	4,5	(1 065)	(2,3)	28
/	/	/	/	1 885	3,8	(928)	(2,0)	29
/	/	/	/	59	0,1	/	/	30
/	/	/	/	-	-	-	-	223	0,4	(60)	(0,1)	31
/	/	/	/	(5)	(0,0)	/	/	32
/	/	/	/	-	-	-	-	4	0,0	(1)	(0,0)	33
/	/	/	/	49	0,1	/	(0,1)	34
(867)	(2,3)	(1 090)	(3,1)	1 792	3,6	1 485	3,2	35
(768)	(2,0)	(1 003)	(2,8)	850	1,7	1 047	2,3	36
(734)	(1,9)	(970)	(2,7)	811	1,6	1 011	2,2	37
35	0,1	33	0,1	38	0,1	37	0,1	38
-	-	-	-	-	-	-	-	-	-	-	-	39
/	/	/	/	(904)	(1,8)	(426)	(0,9)	40
/	/	/	/	(736)	(1,5)	/	(0,8)	41
/	/	/	/	167	0,3	(79)	(0,2)	42
/	/	/	/	/	/	/	/	43
/	/	/	/	72	0,1	/	/	44
/	/	/	/	369	0,7	/	/	45
/	/	/	/	219	0,4	/	(0,2)	46
/	/	33	0,1	22	0,0	31	0,1	47
/	/	/	/	360	0,7	(320)	(0,7)	48
7 291	19,2	7 122	20,1	11 639	23,4	9 508	20,6	49
6 808	17,9	6 745	19,0	7 883	15,9	7 715	16,7	50
(13 725)	36,1	13 416	37,8	22 649	45,6	(19 249)	41,7	51
7 697	20,2	7 564	21,3	9 038	18,2	8 800	19,1	52
35 827	94,2	33 790	95,3	48 221	97,1	44 546	96,6	53
21,93		20,29		30,96		27,60		54
20,57		19,27		30,09		26,60		55

Entgelt für die geleistete Arbeitszeit (Bruttolohn/Bruttogehalt abzüglich Sonderzahlungen, vermögenswirksame Leistungen, Vergütung geleistet werden.- 4) Unbare individuelle Leistungen, Aktienoptionsprogramme, Belegschaftsaktien, Belegschaftseinrichtungen.- träger oder Bildung von Rückstellungen, um ihren Arbeitnehmern Anspruch auf Sozialleistungen zu sichern.- 7) Arbeitgeberbeiträge nehmer, d. h. ohne Zwischenschaltung eines Versicherungsträgers und ohne Rückstellungen zu bilden.- 9) Beiträge zum U2-Verfahren Schwerbehindertenrecht (Teil 2 SGB IX).- 12) Arbeitskosten insg. abzüglich Bruttolöhne und -gehälter (D.11). Entspricht den Lohn- und Gehaltsfortzahlung, unterstellte Sozialbeiträge zur Alters- und Gesundheitsvorsorge von Beamten, Sozialbeiträge der die geleistete Arbeitszeit.- 15) Gesetzliche Arbeitgeberbeiträge zur Sozialversicherung, Vergütung gesetzlicher Feiertage, Lohnsumme oder die Beschäftigtenzahl.-

Lfd.Nr.	Schlüssel 1)	Kostenart	10 und mehr	
			EUR	%
1		Bruttoarbeitskosten insgesamt	29 922	100,0
2	D	Nettoarbeitskosten (Bruttoarbeitskosten abzüglich Lohnsubventionen)	29 831	99,7
3	D.5	Lohnsubventionen (dem Arbeitgeber erstattete Lohn- und Gehaltszahlungen)	(92)	(0,3)
4	D.1	Arbeitnehmerentgelt	29 749	99,4
5	D.11	Bruttolöhne und -gehälter	23 638	79,0
6	D.111	Bruttolöhne und -gehälter (ohne Auszubildende)	23 116	77,3
7	D.11111	Entgelt für die geleistete Arbeitszeit 2)	18 541	62,0
8	D.11112	Sonderzahlungen insgesamt 3)	(1 298)	(4,3)
9		dar.: von persönlichen Leistungen und vom Unternehmenserfolg abhängig	/	/
10	D.1112	Leistungen zur Vermögensbildung der Arbeitnehmer	(51)	(0,2)
11	D.1113	Vergütung für nicht gearbeitete Tage	3 052	10,2
12		Urlaubsvergütung	2 231	7,5
13		Vergütung gesetzlicher Feiertage	763	2,5
14		Vergütung sonstiger betrieblicher oder tariflicher arbeitsfreier Tage	/	/
15	D.1114	Sachleistungen 4)	/	(0,6)
16		dar.: unbare individuelle Leistungen 5)	148	0,5
17	D.112	Bruttolöhne und -gehälter der Auszubildenden	(522)	(1,7)
18	D.12	Sozialbeiträge der Arbeitgeber	6 111	20,4
19	D.121	Tatsächliche Sozialbeiträge der Arbeitgeber (ohne Auszubildende) 6)	4 988	16,7
20	D.1211	Gesetzliche Arbeitgeberbeiträge zur Sozialversicherung	4 720	15,8
21		Rentenversicherungsbeiträge	2 302	7,7
22		dar.: Aufstockungsbeiträge zur Rentenversicherung im Rahmen der Altersteilzeit	/	/
23		Arbeitslosenversicherungsbeiträge	351	1,2
24		Kranken- und Pflegeversicherungsbeiträge	1 738	5,8
25		Beiträge zur Berufsgenossenschaft	307	1,0
26		Umlage für das Insolvenzgeld	23	0,1
27		Sonstige gesetzliche Aufwendungen 7)	/	/
28	D.1212	Aufwendungen für die betriebliche Altersversorgung ohne Entgeltumwandlung	(268)	(0,9)
29		Aufwendungen für betriebliche Ruhegeldzusagen	/	/
30		Zuwendungen an Pensionskassen	/	/
31		Zuwendungen an Unterstützungskassen	/	/
32		Beiträge zur Direktversicherung	/	/
33		Beiträge an Pensionsfonds	/	/
34		Beiträge an den Pensions-Sicherungs-Verein VVaG	(5)	(0,0)
35	D.122	Unterstellte Sozialbeiträge der Arbeitgeber (ohne Auszubildende) 8)	984	3,3
36	D.1221	Lohn- und Gehaltsfortzahlung	823	2,8
37		Lohn- und Gehaltsfortzahlung im Krankheitsfall	796	2,7
38		Arbeitgeberzuschüsse zum Mutterschaftsgeld 9)	27	0,1
39	D.1222	Unterstellte Sozialbeiträge zur Alters- und Gesundheitsvorsorge von Beamten	-	-
40	D.1223	Zahlungen an aus dem Unternehmen ausscheidende Arbeitnehmer	/	/
41		Entlassungsentschädigungen	/	/
42		Aufstockungsbeiträge zu Lohn und Gehalt im Rahmen der Altersteilzeit	/	/
43	D.1224	Sonstige freiwillige Sozialleistungen der Arbeitgeber	/	/
44	D.123	Sozialbeiträge der Arbeitgeber für Auszubildende	(138)	(0,5)
45	D.2	Kosten für die berufliche Aus- und Weiterbildung	(105)	(0,4)
46	D.3	Sonstige Aufwendungen 10)	/	/
47	D.4	Steuern auf die Lohnsumme oder Beschäftigtenzahl 11)	32	0,1
48		Nachrichtlich:		
49		Entgeltumwandlung der Arbeitnehmer für betriebliche Altersversorgung	(113)	(0,4)
50		Lohnnebenkosten 12)	6 284	21,0
51		dar.: gesetzliche Lohnnebenkosten 13)	5 713	19,1
52		Personalnebenkosten insgesamt 14)	11 382	38,0
53		dar.: gesetzliche Personalnebenkosten 15)	6 338	21,2
54		Bruttoarbeitskosten je Vollzeiteinheit einschließlich Auszubildende	27 859	93,1
55		Bruttoarbeitskosten je geleistete Stunde der Beschäftigten (ohne Auszubildende)	17,77	
		Nettoarbeitskosten je geleistete Stunde der Beschäftigten (einschl. Auszubildende)	16,49	

1) Harmonisierter Schlüssel der statistischen Ämter der Europäischen Union nach Verordnung (EG) 1737/2005.- 2) Laufend gezahltes für nicht gearbeitete Tage, Sachleistungen).- 3) Zahlungen, die im Allgemeinen nicht laufend mit jeder Lohn- und Gehaltszahlung 5) Naturalleistungen, Firmenwagen, Personalrabatte, Job-Tickets und Zinssparnisse.- 6) Zahlungen der Arbeitgeber an Versicherungs zur Winterbeschäftigungs-Umlage nach Winterbeschäftigungs-Verordnung.- 8) Sozialleistungen der Arbeitgeber direkt an ihre Arbeit nach Aufwendungsausgleichsgesetz.- 10) Anwerbekosten, vom Arbeitgeber gestellte Berufskleidung.- 11) Ausgleichsabgabe nach "indirekten Kosten" der Internationalen Arbeitsorganisation (ILO).- 13) Gesetzliche Arbeitgeberbeiträge zur Sozialversicherung, Arbeitgeber für Auszubildende, Steuern auf die Lohnsumme oder die Beschäftigtenzahl.- 14) Arbeitskosten insg. abzüglich Entgelt für Lohn- und Gehaltsfortzahlung, unterstellte Sozialbeiträge zur Alters- und Gesundheitsvorsorge von Beamten, Steuern auf die

Wirtschaftszweigen und Unternehmensgrößenklassen
und Berlin
wiegend persönlichen Dienstleistungen

Arbeitskosten je Vollzeiteinheit in Unternehmen mit ... Arbeitnehmern												Lfd. Nr.
davon mit ... bis ... Arbeitnehmern										50 und mehr		
10 - 49		50 - 249		250 - 499		500 - 999		1000 und mehr				
EUR	%	EUR	%	EUR	%	EUR	%	EUR	%	EUR	%	
29 459	100,0	31 481	100,0	27 367	100,0	30 166	100,0	1
29 266	99,3	31 424	99,8	27 347	99,9	30 128	99,9	2
/	/	/	/	/	/	/	/	3
29 367	99,7	31 313	99,5	26 940	98,4	29 950	99,3	4
23 515	79,8	24 972	79,3	20 952	76,6	23 704	78,6	5
22 663	76,9	24 688	78,4	20 099	73,4	23 355	77,4	6
18 484	62,7	19 756	62,8	15 617	57,1	18 570	61,6	7
/	/	/	(4,3)	1 683	6,2	(1 469)	4,9	8
/	/	/	/	858	(3,1)	/	(1,6)	9
/	/	(49)	(0,2)	/	/	(48)	(0,2)	10
2 966	10,1	3 314	10,5	2 611	9,5	3 097	10,3	11
2 185	7,4	2 410	7,7	(1 944)	7,1	2 255	7,5	12
749	2,5	828	2,6	636	2,3	770	2,6	13
/	/	/	/	/	/	/	/	14
/	/	/	/	/	(0,5)	/	/	15
180	0,6	137	0,4	142	0,5	132	0,4	16
(852)	(2,9)	/	/	(852)	(3,1)	(349)	(1,2)	17
5 852	19,9	6 341	20,1	5 988	21,9	6 247	20,7	18
4 793	16,3	5 230	16,6	4 614	16,9	5 091	16,9	19
4 605	15,6	4 974	15,8	4 191	15,3	4 781	15,8	20
2 237	7,6	2 435	7,7	2 034	7,4	2 337	7,7	21
/	/	/	/	/	/	(15)	(0,0)	22
343	1,2	371	1,2	323	1,2	355	1,2	23
1 699	5,8	1 817	5,8	1 539	5,6	1 758	5,8	24
303	1,0	328	1,0	275	1,0	308	1,0	25
23	0,1	24	0,1	20	0,1	23	0,1	26
/	/	-	-	-	-	.	.	-	-	0	0,0	27
/	/	/	/	/	/	/	/	28
/	/	/	/	/	/	/	/	29
/	/	/	/	/	/	/	/	30
/	/	/	/	/	/	/	/	31
/	/	/	/	/	/	/	/	32
/	/	/	/	/	/	/	/	33
/	/	/	/	/	/	/	(0,0)	34
838	2,8	(1 039)	(3,3)	1 133	4,1	(1 061)	3,5	35
750	2,5	(827)	2,6	(973)	3,6	862	2,9	36
722	2,4	(798)	2,5	(948)	3,5	835	2,8	37
28	0,1	(28)	0,1	25	0,1	27	0,1	38
-	-	-	-	-	-	-	-	-	-	-	-	39
/	/	/	/	(158)	/	/	/	40
/	/	/	/	/	/	/	/	41
/	/	/	/	/	/	/	/	42
/	/	/	/	/	/	/	/	43
(221)	(0,7)	/	/	(242)	0,9	(95)	(0,3)	44
/	/	/	/	/	(1,3)	(133)	(0,4)	45
/	/	/	/	/	/	/	/	46
(15)	(0,1)	40	0,1	42	0,2	40	0,1	47
/	/	/	(0,4)	(82)	(0,3)	(109)	(0,4)	48
5 944	20,2	6 509	20,7	(6 416)	23,4	6 463	21,4	49
5 591	19,0	5 913	18,8	5 447	19,9	5 778	19,2	50
10 975	37,3	11 725	37,2	(11 750)	42,9	11 596	38,4	51
6 119	20,8	6 668	21,2	5 842	21,3	6 453	21,4	52
26 295	89,3	30 345	96,4	24 151	88,2	28 739	95,3	53
17,28		18,67		16,72		18,04		54
15,33		17,96		14,71		17,16		55

Entgelt für die geleistete Arbeitszeit (Bruttolohn/Bruttogehalt abzüglich Sonderzahlungen, vermögenswirksame Leistungen, Vergütung geleistet werden.- 4) Unbare individuelle Leistungen, Aktienoptionsprogramme, Belegschaftsaktien, Belegschaftseinrichtungen.- träger oder Bildung von Rückstellungen, um ihren Arbeitnehmern Anspruch auf Sozialleistungen zu sichern.- 7) Arbeitgeberbeiträge nehmer, d. h. ohne Zwischenschaltung eines Versicherungsträgers und ohne Rückstellungen zu bilden.- 9) Beiträge zum U2-Verfahren Schwerbehindertenrecht (Teil 2 SGB IX).- 12) Arbeitskosten insg. abzüglich Bruttolöhne und -gehälter (D.11). Entspricht den Lohn- und Gehaltsfortzahlung, unterstellte Sozialbeiträge zur Alters- und Gesundheitsvorsorge von Beamten, Sozialbeiträge der die geleistete Arbeitszeit.- 15) Gesetzliche Arbeitgeberbeiträge zur Sozialversicherung, Vergütung gesetzlicher Feiertage, Lohnsumme oder die Beschäftigtenzahl.-

Anhang

Früheres Bundesgebiet und Berlin

Unternehmen mit 10 Arbeitnehmern und mehr

Wirtschaftszweig	Nettoarbeitskosten je geleistete Stunde	Kosten je Vollezeiteinheit										
		Bruttoarbeitskosten insg.	Lohnnebenkosten insg.	Sonderzahlungen	Vergütung für nicht gearbeitete Tage	Sozialbeiträge der Arbeitgeber	Gesetzliche Arbeitgeberbeiträge	Betriebliche Altersversorgung	Lohnfortzahlung	Berufliche Aus- und Weiterbildung	Sonstige Aufwendungen	Lohnsubventionen
B-S Produzierendes Gewerbe und Dienstleistungsbereich	0,3	0,3	0,3	0,9	0,3	0,3	0,2	1,2	0,3	0,8	1,3	2,8
B-N Produzierendes Gewerbe und marktbestimmte Dienstleistungen	0,3	0,3	0,4	1,0	0,3	0,4	0,3	1,5	0,4	1,0	1,6	2,6
B-F Produzierendes Gewerbe	0,4	0,3	0,3	1,2	0,4	0,3	0,3	1,1	0,5	1,1	1,8	6,0
B-E Produzierendes Gewerbe ohne Baugewerbe	0,4	0,4	0,3	1,2	0,4	0,3	0,3	1,1	0,5	1,2	1,9	7,7
B Bergbau und Gewinnung von Steinen und Erden	0,7	0,5	0,7	1,1	0,6	0,7	0,5	1,3	0,7	1,4	3,1	27,5
05 Kohlenbergbau	0,0	0,0	0,0	0,0	0,0	0,0	0,0	0,0	0,0	0,0	0,0	0,0
06 Gewinnung von Erdöl und Erdgas	0,0	0,0	0,0	0,0	0,0	0,0	0,0	0,0	0,0	0,0	0,0	0,0
07 Erzbergbau	-	-	-	-	-	-	-	-	-	-	-	-
08 Gewinnung von Steinen und Erden, sonstiger Bergbau	1,7	1,5	1,4	3,7	1,5	1,4	1,1	7,7	2,2	10,0	7,6	43,7
09 Erbringung von Dienstleistungen für den Bergbau und für die Gewinnung von Steinen und Erden	0,2	0,3	0,3	0,6	0,3	0,2	0,1	0,6	0,0	0,6	0,6	19,3
C Verarbeitendes Gewerbe	0,4	0,4	0,4	1,3	0,4	0,4	0,3	1,2	0,5	1,3	2,0	8,7
10 Herstellung von Nahrungs- und Futtermitteln	1,3	1,3	1,5	3,7	1,4	1,5	1,1	7,8	1,8	6,6	6,7	10,6
11 Getränkeherstellung	0,8	0,8	0,9	1,3	1,0	0,9	0,6	3,1	1,7	4,3	7,3	23,7
12 Tabakverarbeitung	0,0	0,0	0,0	0,0	0,0	0,0	0,0	0,0	0,0	0,0	0,0	0,0
13 Herstellung von Textilien	1,8	1,8	2,9	5,1	1,7	3,1	1,4	15,2	8,6	4,2	8,1	17,9
14 Herstellung von Bekleidung	1,6	1,6	1,5	3,8	1,5	1,6	1,4	9,0	3,5	8,8	3,7	22,5
15 Herstellung von Leder, Lederwaren und Schuhen	1,8	1,9	1,9	3,3	2,0	1,9	1,7	6,5	2,7	10,6	12,7	17,6
16 Herstellung von Holz-, Flecht-, Korb- und Korkwaren (ohne Möbel)	1,1	1,1	1,3	4,2	1,3	1,2	0,9	19,1	2,9	8,6	7,5	21,4
17 Herstellung von Papier, Pappe und Waren daraus	1,0	0,9	1,1	2,6	1,1	1,1	0,8	6,3	1,6	4,4	8,3	26,0
18 Herstellung von Druckerzeugnissen, Vervielfältigung von bespielten Ton-, Bild- und Datenträgern	1,2	1,1	1,1	3,3	1,4	1,0	0,9	4,6	1,8	6,1	7,7	12,1
19 Kokerei und Mineralölverarbeitung	0,6	0,5	0,9	1,2	0,6	0,9	0,5	4,5	0,7	4,5	5,3	14,9
20 Herstellung von chemischen Erzeugnissen	1,0	0,9	1,2	1,7	0,8	1,2	0,7	2,9	1,1	2,5	4,8	21,9
21 Herstellung von pharmazeutischen Erzeugnissen	0,5	0,5	0,6	1,1	0,5	0,6	0,4	1,5	0,7	0,9	2,0	13,9
22 Herstellung von Gummi- und Kunststoffwaren	2,5	2,5	2,4	3,3	2,8	2,5	2,6	6,8	3,4	9,5	8,9	16,8
23 Herstellung von Glas und Glaswaren, Keramik, Verarbeitung von Steinen und Erden	1,2	1,1	1,4	3,3	1,2	1,3	1,1	8,0	1,7	10,3	8,4	20,0
24 Metallerzeugung und -bearbeitung	1,0	0,9	1,0	4,0	0,9	0,9	0,6	5,1	1,5	8,6	7,5	19,7
25 Herstellung von Metallerzeugnissen	1,2	1,1	1,1	3,1	1,4	1,1	1,0	8,1	1,9	5,4	7,1	12,8
26 Herstellung von Datenverarbeitungsgeräten, elektronischen und optischen Erzeugnissen	1,4	1,4	1,1	5,6	1,3	1,2	1,1	5,2	1,9	5,5	11,1	56,2
27 Herstellung von elektrischen Ausrüstungen	0,9	0,8	0,9	1,6	1,0	0,9	0,7	1,9	1,3	2,5	6,2	14,5
28 Maschinenbau	1,1	1,0	1,2	2,3	1,5	1,2	1,1	4,8	2,1	5,1	8,2	15,4
29 Herstellung von Kraftwagen und Kraftwagenteilen	0,9	0,9	0,6	4,9	0,7	0,7	0,5	1,6	1,1	4,0	4,7	14,1
30 Sonstiger Fahrzeugbau	0,4	0,4	0,6	1,2	0,4	0,7	0,3	2,6	0,4	1,2	1,6	14,0
31 Herstellung von Möbeln	1,1	1,0	1,2	4,8	1,0	1,1	0,9	10,5	2,0	7,3	7,1	21,5
32 Herstellung von sonstigen Waren	1,0	1,0	1,3	2,3	1,2	1,3	0,9	5,2	2,2	4,0	6,9	14,0
33 Reparatur und Installation von Maschinen und Ausrüstungen	1,4	1,2	1,5	2,7	1,3	1,6	0,9	7,1	2,3	3,4	5,8	15,3
D Energieversorgung	1,0	1,0	1,3	1,9	1,0	1,4	0,5	4,1	1,1	2,6	4,5	2,1
35 Energieversorgung	1,0	1,0	1,3	1,9	1,0	1,4	0,5	4,1	1,1	2,6	4,5	2,1
E Wasserversorgung, Abwasser- und Abfallentsorgung und Beseitigung von Umweltverschmutzungen	1,2	1,2	1,4	2,6	1,3	1,3	0,9	4,7	2,1	7,7	6,4	23,0
36 Wasserversorgung	2,2	2,0	2,2	2,8	2,6	2,1	1,5	5,1	2,0	11,7	8,1	48,8
37 Abwasserentsorgung	1,8	2,0	2,1	4,5	2,0	2,1	1,0	12,8	6,6	20,6	13,9	24,4
38 Sammlung, Behandlung und Beseitigung von Abfällen, Rückgewinnung	1,6	1,6	1,9	3,7	1,7	1,8	1,2	9,5	2,7	12,0	7,8	26,0
39 Beseitigung von Umweltverschmutzungen und sonstige Entsorgung	3,9	2,7	2,6	6,0	3,6	2,4	3,1	20,7	3,1	14,1	14,9	11,8
F Baugewerbe	0,8	0,7	0,7	3,4	0,8	0,7	0,6	5,0	1,6	6,4	6,4	9,4
41 Hochbau	1,3	1,3	1,3	5,1	1,5	1,2	1,2	7,3	2,6	10,0	10,1	22,2
42 Tiefbau	0,9	0,9	1,0	4,9	1,2	0,9	0,8	6,2	2,5	9,4	9,1	17,7
43 Vorbereitende Baustellenarbeiten, Bauinstallation und sonstiges Ausbaugewerbe	1,1	1,0	1,0	4,9	1,2	1,0	0,8	8,2	2,4	9,6	8,6	10,7
G-S Dienstleistungsbereich	0,3	0,3	0,4	1,2	0,3	0,4	0,3	1,8	0,4	1,1	1,9	3,1
G-N Marktbestimmte Dienstleistungen	0,5	0,5	0,6	1,6	0,5	0,6	0,4	2,8	0,6	1,8	2,7	2,7
G-I Handel, Verkehr und Lagerei	0,5	0,5	0,5	1,5	0,6	0,5	0,4	1,7	0,7	2,9	3,3	3,1
G Handel, Instandhaltung und Reparatur von Kraftfahrzeugen	0,7	0,7	0,8	1,9	0,8	0,8	0,5	3,7	1,1	4,1	4,4	8,3
45 Handel mit Kraftfahrzeugen, Instandhaltung und Reparatur von Kraftfahrzeugen	1,6	1,4	1,2	4,9	1,7	1,2	1,0	8,7	2,5	8,3	9,2	16,0
46 Großhandel (ohne Handel mit Kraftfahrzeugen)	1,1	1,0	1,2	2,7	1,0	1,2	0,7	4,9	1,3	5,8	7,0	16,1
47 Einzelhandel (ohne Handel mit Kraftfahrzeugen)	1,2	1,2	1,2	2,5	1,5	1,2	1,0	6,0	2,1	6,0	5,1	7,5
H Verkehr und Lagerei	0,9	0,8	0,8	2,4	0,9	0,8	0,9	1,6	1,1	2,8	3,4	3,3
49 Landverkehr und Transport in Rohrfernleitungen	1,3	1,1	1,1	3,0	1,4	1,1	1,1	4,4	1,7	10,9	8,4	3,6
50 Schifffahrt	3,8	3,4	3,5	5,7	3,7	3,5	3,5	6,1	4,5	7,2	11,4	50,2
51 Luftfahrt	1,2	0,9	1,2	1,7	0,8	1,2	0,6	1,8	1,1	2,6	4,5	16,8
52 Lagerei sowie Erbringung von sonstigen Dienstleistungen für den Verkehr	1,7	1,6	1,6	5,1	1,5	1,6	1,6	4,6	2,2	4,9	5,9	14,2

Früheres Bundesgebiet und Berlin

Unternehmen mit 10 Arbeitnehmern und mehr

Wirtschaftszweig	Nettoarbeitskosten je geleistete Stunde	Kosten je Vollzeiteinheit										
		Bruttoarbeitskosten insg.	Lohnnebenkosten insg.	Sonderzahlungen	Vergütung für nicht gearbeitete Tage	Sozialbeiträge der Arbeitgeber	Gesetzliche Arbeitgeberbeiträge	Betriebliche Altersversorgung	Lohnfortzahlung	Berufliche Aus- und Weiterbildung	Sonstige Aufwendungen	Lohnsubventionen
53 Post-, Kurier- und Expressdienste	1,8	1,6	1,6	2,4	1,9	1,6	1,9	2,4	1,8	2,4	3,8	32,4
I Gastgewerbe	1,2	1,1	1,3	3,4	1,4	1,3	1,0	16,8	2,3	6,2	13,5	12,3
55 Beherbergung	2,2	2,0	2,3	5,6	2,4	2,5	1,8	28,8	4,1	10,1	16,4	20,2
56 Gastronomie	1,3	1,3	1,4	4,3	1,6	1,3	1,1	9,1	2,6	6,9	18,0	11,3
J Information und Kommunikation	1,0	1,0	0,9	2,9	1,1	0,9	0,8	2,3	1,3	4,3	12,0	14,9
58 Verlagswesen	3,2	3,3	3,2	5,5	3,9	3,1	2,9	5,8	4,0	6,5	11,4	21,2
59 Herstellung, Verleih und Vertrieb von Filmen und Fernsehprogrammen, Kinos, Tonstudios und Verlegen von Musik	2,2	2,2	2,7	6,0	1,9	2,7	1,5	12,2	2,6	6,1	17,4	27,4
60 Rundfunkveranstalter	0,7	0,7	0,8	1,8	0,7	0,7	0,6	1,2	0,8	1,6	1,3	8,0
61 Telekommunikation	0,3	0,3	0,2	0,6	0,5	0,2	0,5	0,7	0,2	14,1	12,2	26,8
62 Erbringung von Dienstleistungen der Informationstechnologie	1,6	1,4	1,5	5,0	1,5	1,5	1,2	7,0	2,5	6,8	16,6	24,4
63 Informationsdienstleistungen	3,0	2,8	2,6	6,4	3,0	2,6	2,3	12,6	4,1	8,9	9,7	28,0
K Erbringung von Finanz- und Versicherungsdienstleistungen	1,2	1,2	2,0	3,8	0,8	2,1	0,7	7,1	0,9	3,0	8,5	27,6
64 Erbringung von Finanzdienstleistungen	1,6	1,6	2,7	5,1	1,1	2,9	0,9	9,1	1,1	3,8	11,3	32,1
65 Versicherungen, Rückversicherungen und Pensionskassen (ohne Sozialversicherung)	0,6	0,6	1,1	1,4	0,8	1,2	0,4	4,4	1,3	3,4	5,7	22,4
66 Mit Finanz- und Versicherungsdienstleistungen verbundene Tätigkeiten	2,5	2,5	2,0	5,6	2,4	2,1	2,5	4,3	2,3	4,0	15,1	17,6
L Grundstücks- und Wohnungswesen	3,1	2,9	2,9	11,1	3,1	2,9	2,0	9,4	4,5	9,2	15,3	7,8
68 Grundstücks- und Wohnungswesen	3,1	2,9	2,9	11,1	3,1	2,9	2,0	9,4	4,5	9,2	15,3	7,8
M-N Erbringung von freiberuflichen, wissenschaftlichen und technischen Dienstleistungen sowie Dienstleistungen von sonstigen wirtschaftlichen Dienstleistungen	1,4	1,4	1,4	4,2	1,4	1,4	1,2	4,1	1,4	3,9	4,4	7,3
M Erbringung von freiberuflichen, wissenschaftlichen und technischen Dienstleistungen	1,2	1,2	1,1	4,8	1,0	1,1	0,7	4,4	1,3	4,1	5,0	8,5
69 Rechts- und Steuerberatung, Wirtschaftsprüfung	1,6	1,5	1,4	2,7	1,7	1,5	1,3	5,5	3,3	5,0	7,5	12,6
70 Verwaltung und Führung von Unternehmen und Betrieben, Unternehmensberatung	2,9	2,9	2,7	8,9	2,2	2,8	1,8	8,5	2,1	8,4	8,7	16,6
71 Architektur- und Ingenieurbüros, technische, physikalische und chemische Untersuchung	1,5	1,4	1,3	3,4	1,7	1,3	0,9	5,0	3,3	7,5	8,6	16,7
72 Forschung und Entwicklung	1,2	1,1	1,4	3,6	1,2	1,4	0,7	4,3	1,9	4,7	9,7	16,1
73 Werbung und Marktforschung	2,7	2,8	2,6	5,7	3,0	2,6	2,5	6,7	3,9	8,6	10,1	13,7
74 Sonstige freiberufliche, wissenschaftliche und technische Tätigkeiten	4,1	4,0	3,8	11,6	3,4	3,0	3,1	10,2	3,2	24,1	36,2	10,7
75 Veterinärwesen	2,0	1,5	1,6	8,7	2,1	1,9	1,2	3,3	3,3	12,9	8,0	18,6
N Erbringung von sonstigen wirtschaftlichen Dienstleistungen	1,9	1,9	1,9	3,6	2,0	1,9	1,9	5,3	2,1	5,3	8,1	12,1
77 Vermietung von beweglichen Sachen	2,2	2,6	2,3	5,2	2,5	2,0	1,9	8,1	2,5	14,1	14,9	17,3
78 Vermittlung und Überlassung von Arbeitskräften	2,3	2,3	2,3	7,4	2,6	2,4	2,5	23,9	2,7	12,5	15,4	21,2
79 Vermittlung und Überlassung von Arbeitskräften	1,1	1,4	1,8	4,8	1,8	1,5	1,2	4,3	2,6	10,1	8,9	21,2
80 Wach- und Sicherheitsdienste sowie Detekteien	1,5	1,4	1,7	4,9	1,8	1,6	1,4	28,5	2,7	14,1	8,3	12,3
81 Gebäudebetreuung; Garten- und Landschaftsbau	1,3	1,3	1,2	6,4	1,4	1,1	1,0	10,1	2,1	12,6	9,0	11,6
82 Erbringung von wirtschaftlichen Dienstleistungen für Unternehmen und Privatpersonen a.n.g.	11,1	10,6	10,7	12,9	11,2	10,6	10,2	13,7	11,5	14,1	15,1	26,4
O-S Nicht marktbestimmte Dienstleistungen	0,3	0,3	0,3	0,7	0,3	0,3	0,3	1,0	0,5	0,9	2,3	7,9
O-Q Öffentliche Verwaltung, Verteidigung, Sozialversicherung, Erziehung und Unterricht, Gesundheits- und Sozialwesen	0,3	0,3	0,3	0,7	0,3	0,3	0,3	1,0	0,5	1,0	2,4	9,0
O Öffentliche Verwaltung, Verteidigung, Sozialversicherung	0,0	0,0	0,0	0,0	0,0	0,0	0,0	0,0	0,0	0,0	-	0,0
84 Öffentliche Verwaltung, Verteidigung, Sozialversicherung	0,0	0,0	0,0	0,0	0,0	0,0	0,0	0,0	0,0	0,0	-	0,0
P Erziehung und Unterricht	0,4	0,4	0,5	1,1	0,4	0,5	0,9	0,8	0,5	1,3	-	18,7
85 Erziehung und Unterricht	0,4	0,4	0,5	1,1	0,4	0,5	0,9	0,8	0,5	1,3	-	18,7
Q Gesundheits- und Sozialwesen	0,7	0,6	0,8	1,6	0,8	0,7	0,5	2,8	1,4	3,8	6,9	10,0
86 Gesundheitswesen	1,0	0,9	1,2	2,1	1,0	1,0	0,7	3,8	1,7	5,3	8,9	14,4
87 Heime (ohne Erholungs- und Ferienheime)	1,1	0,9	1,1	3,2	1,8	1,1	0,9	4,3	4,1	7,7	10,9	13,9
88 Sozialwesen (ohne Heime)	1,4	1,4	2,0	4,3	1,6	2,0	1,3	8,5	2,5	6,6	10,5	22,0
R-S Sonstige Dienstleistungen	1,1	1,0	1,1	2,6	1,1	1,2	0,8	5,1	1,8	4,6	5,6	16,3
R Kunst, Unterhaltung und Erholung	1,4	1,4	1,2	4,4	1,6	1,3	1,1	4,3	2,1	5,0	5,7	15,1
90 Kreative, künstlerische und unterhaltende Tätigkeiten	1,8	1,6	1,8	4,5	2,7	1,8	1,1	7,6	4,6	8,5	6,6	26,5
91 Bibliotheken, Archive, Museen, botanische und zoologische Gärten	2,5	2,4	2,5	5,0	2,7	2,5	2,0	7,3	3,3	7,8	10,1	23,2
92 Spiel-, Wett- und Lotteriewesen	2,4	2,6	2,7	7,6	3,8	2,7	2,2	6,0	3,8	10,9	9,5	21,7
93 Erbringung von Dienstleistungen des Sports, der Unterhaltung und der Erholung	2,7	2,7	1,9	6,7	2,7	2,0	1,8	14,4	3,2	9,1	8,9	14,5
S Erbringung von sonstigen Dienstleistungen	1,3	1,2	1,4	3,2	1,4	1,5	0,9	5,9	2,3	5,4	7,9	20,4
94 Interessenvertretungen sowie kirchliche und sonstige religiöse Vereinigungen (ohne Sozialwesen und Sport)	1,6	1,4	1,7	3,7	1,5	1,7	1,0	6,2	2,9	7,2	10,7	23,9
95 Reparatur von Datenverarbeitungsgeräten und Gebrauchsgütern	3,4	3,2	2,0	12,0	3,7	2,0	1,7	7,5	3,3	16,7	10,8	32,3
96 Erbringung von sonstigen überwiegend persönlichen Dienstleistungen	1,9	1,9	1,8	6,5	2,3	1,8	1,5	9,8	2,7	8,4	10,8	8,5

Früheres Bundesgebiet und Berlin
 Unternehmen mit 10 bis 49 Arbeitnehmern

Wirtschaftszweig	Netto- arbeits- kosten je geleis- tete Stunde	Kosten je Vollezeiteinheit										
		Brutto- arbeits- kosten insg.	Lohn- neben- kosten insg.	Sonder- zah- lungen	Vergü- tung für nicht gear- beitete Tage	Sozial- beiträge der Arbeit- geber	Gesetz- liche Arbeit- geber- beiträge	Betrieb- liche Alters- versor- gung	Lohn- fort- zahlung	Beruf- liche Aus- und Weiter- bildung	Sonsti- ge Aufwen- dungen	Lohn- subven- tionen
B-S Produzierendes Gewerbe und Dienstleistungsbereich	0,6	0,6	0,6	3,2	0,7	0,6	0,5	5,5	1,0	4,6	6,2	5,4
B-N Produzierendes Gewerbe und marktbestimmte Dienstleistungen	0,7	0,6	0,7	3,5	0,7	0,7	0,5	6,3	1,1	4,9	6,5	4,9
B-F Produzierendes Gewerbe	0,9	0,8	0,9	6,1	1,0	0,9	0,7	10,9	1,6	8,0	8,6	8,3
B-E Produzierendes Gewerbe ohne Baugewerbe	1,3	1,2	1,3	8,3	1,4	1,3	1,1	14,6	2,0	9,7	13,4	12,3
B Bergbau und Gewinnung von Steinen und Erden	2,2	2,0	2,3	7,7	2,5	2,2	1,8	19,6	4,0	24,4	12,2	46,6
05 Kohlenbergbau	0,0	0,0	0,0	0,0	0,0	0,0	0,0	0,0	0,0	0,0	0,0	0,0
06 Gewinnung von Erdöl und Erdgas	0,0	0,0	0,0	0,0	0,0	0,0	0,0	0,0	0,0	0,0	0,0	0,0
07 Erzbergbau	-	-	-	-	-	-	-	-	-	-	-	-
08 Gewinnung von Steinen und Erden, sonstiger Bergbau	2,3	2,1	2,4	8,2	2,6	2,3	1,8	24,3	4,2	36,5	18,1	48,2
09 Erbringung von Dienstleistungen für den Bergbau und für die Gewinnung von Steinen und Erden	2,1	2,7	1,2	7,1	2,7	1,2	1,3	5,6	2,1	7,0	0,0	18,9
C Verarbeitendes Gewerbe	1,3	1,3	1,2	9,1	1,5	1,2	1,1	9,4	2,1	11,2	14,7	13,1
10 Herstellung von Nahrungs- und Futtermitteln	3,8	3,2	3,1	33,4	4,4	3,1	3,0	22,9	5,9	41,1	31,0	15,8
11 Getränkeherstellung	3,1	3,3	3,6	14,8	5,1	3,4	2,6	20,6	9,8	57,1	33,5	40,8
12 Tabakverarbeitung	0,0	0,0	0,0	0,0	0,0	0,0	0,0	0,0	0,0	0,0	0,0	0,0
13 Herstellung von Textilien	7,0	7,1	6,4	28,0	8,7	6,4	6,0	20,9	17,6	39,4	59,2	28,2
14 Herstellung von Bekleidung	4,0	4,3	5,2	18,5	4,4	5,2	4,1	48,8	14,2	74,8	91,0	25,8
15 Herstellung von Leder, Lederwaren und Schuhen	5,1	4,3	4,3	22,5	5,1	4,5	3,7	33,0	11,3	58,1	14,7	23,9
16 Herstellung von Holz-, Flecht-, Korb- und Korkwaren (ohne Möbel)	2,8	3,2	3,9	17,1	3,6	3,6	2,3	40,1	8,5	37,5	29,3	19,8
17 Herstellung von Papier, Pappe und Waren daraus	5,2	5,7	4,9	23,2	6,2	4,6	4,5	34,5	8,5	53,9	40,0	41,8
18 Herstellung von Druckerzeugnissen, Vervielfältigung von bespielten Ton-, Bild- und Datenträgern	2,4	2,2	2,0	10,4	2,7	1,9	1,9	14,9	4,6	33,4	52,2	15,1
19 Kokerei und Mineralölverarbeitung	2,3	2,3	0,7	5,1	4,0	1,3	1,2	12,3	2,0	57,6	47,3	12,3
20 Herstellung von chemischen Erzeugnissen	4,2	3,9	5,1	9,6	4,2	5,3	3,5	32,9	12,6	24,9	28,6	32,4
21 Herstellung von pharmazeutischen Erzeugnissen	4,4	3,8	4,6	10,9	5,0	4,8	3,3	28,5	6,4	21,3	22,5	24,4
22 Herstellung von Gummi- und Kunststoffwaren	5,6	4,8	5,7	24,7	5,1	5,8	3,7	34,1	9,6	60,1	37,2	25,3
23 Herstellung von Glas und Glaswaren, Keramik, Verarbeitung von Steinen und Erden	4,2	4,0	4,4	16,4	4,8	4,6	4,2	24,5	7,7	46,7	39,1	34,2
24 Metallerzeugung und -bearbeitung	5,5	4,7	4,6	24,1	3,6	5,1	3,6	51,9	7,4	43,8	37,1	45,7
25 Herstellung von Metallerzeugnissen	2,8	2,6	3,0	14,7	3,2	2,8	2,8	28,2	5,4	23,0	25,2	17,1
26 Herstellung von Datenverarbeitungsgeräten, elektronischen und optischen Erzeugnissen	8,4	9,3	6,3	47,6	6,4	6,5	7,4	33,5	11,0	30,9	59,8	60,4
27 Herstellung von elektrischen Ausrüstungen	5,6	4,9	6,3	19,9	6,6	6,3	5,2	24,6	10,2	65,9	43,6	22,8
28 Maschinenbau	4,0	3,5	3,4	13,9	5,4	3,3	3,3	32,9	6,0	24,4	51,7	22,9
29 Herstellung von Kraftwagen und Kraftwagenteilen	7,3	5,9	4,9	37,3	5,6	5,0	5,0	32,9	11,4	63,1	49,9	28,0
30 Sonstiger Fahrzeugbau	6,3	5,8	5,0	18,9	7,0	5,2	4,8	40,2	8,7	36,3	25,6	22,2
31 Herstellung von Möbeln	3,4	2,7	4,1	20,6	3,0	3,9	3,0	47,9	8,2	39,0	46,1	32,5
32 Herstellung von sonstigen Waren	2,8	2,8	2,6	9,7	3,5	2,5	2,4	18,1	6,1	26,5	44,1	15,7
33 Reparatur und Installation von Maschinen und Ausrüstungen	4,0	3,4	3,3	13,1	4,3	3,5	2,8	25,1	8,8	42,0	34,3	17,6
D Energieversorgung	11,4	11,1	22,0	13,5	5,9	23,0	2,1	64,3	16,7	27,7	33,3	43,5
35 Energieversorgung	11,4	11,1	22,0	13,5	5,9	23,0	2,1	64,3	16,7	27,7	33,3	43,5
E Wasserversorgung, Abwasser- und Abfallentsorgung und Beseitigung von Umweltverschmutzungen	2,7	2,6	3,3	8,9	2,8	3,0	1,9	19,1	3,9	18,0	24,6	29,9
36 Wasserversorgung	4,0	3,7	4,2	7,2	3,9	4,6	3,2	16,5	5,0	26,6	32,1	59,7
37 Abwasserentsorgung	2,7	2,0	6,0	18,6	2,2	5,3	1,9	35,0	6,5	32,1	26,3	32,1
38 Sammlung, Behandlung und Beseitigung von Abfällen, Rückgewinnung	3,8	3,7	4,8	13,7	4,0	4,3	2,5	33,3	5,3	35,3	32,5	33,1
39 Beseitigung von Umweltverschmutzungen und sonstige Entsorgung	5,3	4,4	4,4	22,7	5,9	3,7	3,1	36,4	10,3	42,6	22,8	21,6
F Baugewerbe	1,0	1,0	1,0	5,6	1,1	1,0	0,8	10,4	2,6	13,7	10,1	10,9
41 Hochbau	1,7	1,7	1,8	10,3	2,1	1,7	1,6	18,7	4,4	27,9	18,8	28,7
42 Tiefbau	2,2	2,1	2,3	11,6	2,6	2,1	1,7	23,6	5,4	21,9	23,8	29,5
43 Vorbereitende Baustellenarbeiten, Bauinstallation und sonstiges Ausbaugewerbe	1,3	1,2	1,3	6,9	1,4	1,3	1,0	13,4	3,3	17,0	12,2	11,1
G-S Dienstleistungsbereich	0,9	0,8	0,8	3,8	0,9	0,8	0,6	5,1	1,3	5,4	8,8	7,1
G-N Marktbestimmte Dienstleistungen	1,0	0,9	0,9	4,3	1,0	0,9	0,7	5,7	1,5	6,0	9,9	4,7
G-I Handel, Verkehr und Lagerei	1,2	1,1	1,3	5,1	1,4	1,3	1,0	9,8	2,2	10,5	12,3	6,4
G Handel, Instandhaltung und Reparatur von Kraftfahrzeugen	1,4	1,3	1,5	5,0	1,6	1,6	1,1	11,0	2,8	11,5	15,4	8,1
45 Handel mit Kraftfahrzeugen, Instandhaltung und Reparatur von Kraftfahrzeugen	2,6	2,2	2,2	10,9	2,7	2,0	1,7	19,2	4,8	16,0	19,8	17,3
46 Großhandel (ohne Handel mit Kraftfahrzeugen)	1,8	1,7	2,4	6,2	1,8	2,5	1,3	13,8	3,1	17,0	28,3	11,4
47 Einzelhandel (ohne Handel mit Kraftfahrzeugen)	3,2	2,8	2,9	10,0	4,3	2,9	2,5	28,9	7,3	34,3	24,5	14,9
H Verkehr und Lagerei	2,9	2,8	2,8	22,1	2,9	2,8	2,7	17,3	4,6	22,5	20,3	13,7
49 Landverkehr und Transport in Rohrfernleitungen	2,7	2,8	3,0	15,7	3,6	2,9	2,7	20,7	5,0	27,3	28,9	17,0
50 Schifffahrt	7,1	6,5	6,6	10,4	7,1	6,6	6,7	11,9	7,4	44,7	47,5	60,1
51 Luftfahrt	3,8	3,4	2,7	10,4	4,3	2,8	2,8	36,8	7,3	42,8	36,8	33,0
52 Lagerei sowie Erbringung von sonstigen Dienstleistungen für den Verkehr	6,3	5,9	5,9	39,3	5,2	6,0	6,2	29,9	9,9	51,0	47,5	28,4

Früheres Bundesgebiet und Berlin
Unternehmen mit 10 bis 49 Arbeitnehmern

Wirtschaftszweig	Nettoarbeitskosten je geleistete Stunde	Kosten je Vollzeiteinheit										
		Bruttoarbeitskosten insg.	Lohnnebenkosten insg.	Sonderzahlungen	Vergütung für nicht gearbeitete Tage	Sozialbeiträge der Arbeitgeber	Gesetzliche Arbeitgeberbeiträge	Betriebliche Altersversorgung	Lohnfortzahlung	Berufliche Aus- und Weiterbildung	Sonstige Aufwendungen	Lohnsubventionen
53 Post-, Kurier- und Expressdienste	5,0	6,1	6,6	36,5	5,6	5,5	5,2	42,5	13,7	57,9	58,7	35,9
I Gastgewerbe	2,1	2,0	2,6	13,4	2,5	2,7	1,5	43,3	4,1	21,4	27,6	14,0
55 Beherbergung	3,5	3,4	4,6	16,7	4,0	4,9	2,5	55,4	6,9	25,1	28,5	22,8
56 Gastronomie	2,2	2,2	2,5	23,1	3,1	2,1	1,9	20,2	4,6	32,2	41,6	12,0
J Information und Kommunikation	3,8	3,5	2,9	14,9	3,3	3,0	3,0	18,1	4,5	17,7	35,4	20,3
58 Verlagswesen	6,6	6,4	5,2	20,7	6,1	5,5	6,9	22,9	6,3	30,0	71,1	33,4
59 Herstellung, Verleih und Vertrieb von Filmen und Fernsehprogrammen, Kinos, Tonstudios und Verlegen von Musik	4,9	4,7	6,5	13,6	3,8	6,9	3,1	46,9	5,5	23,5	51,1	17,3
60 Rundfunkveranstalter	4,3	4,1	4,2	18,8	5,0	3,5	3,3	57,9	7,6	29,8	32,4	25,3
61 Telekommunikation	5,1	5,3	6,9	18,0	5,8	5,1	4,6	33,5	10,8	53,6	49,3	38,2
62 Erbringung von Dienstleistungen der Informationstechnologie	5,5	5,1	4,1	22,0	4,8	4,2	4,1	24,7	6,6	24,0	49,3	27,8
63 Informationsdienstleistungen	9,0	8,3	7,4	22,7	8,8	8,0	7,0	64,9	14,3	29,7	48,7	52,7
K Erbringung von Finanz- und Versicherungsdienstleistungen	6,6	6,5	4,0	22,3	4,8	4,2	5,3	10,2	5,3	17,9	45,2	22,9
64 Erbringung von Finanzdienstleistungen	11,0	10,8	6,1	42,2	7,4	6,1	7,7	17,1	7,1	21,2	82,5	35,2
65 Versicherungen, Rückversicherungen und Pensionskassen (ohne Sozialversicherung)	5,7	5,5	5,1	24,1	5,4	4,9	1,4	17,4	7,1	36,3	45,6	59,7
66 Mit Finanz- und Versicherungsdienstleistungen verbundene Tätigkeiten	8,1	8,0	7,4	17,2	7,4	7,7	9,0	15,4	9,6	18,2	66,2	22,3
L Grundstücks- und Wohnungswesen	2,7	2,7	3,6	8,8	3,0	3,6	1,8	16,3	3,9	13,4	56,9	12,4
68 Grundstücks- und Wohnungswesen	2,7	2,7	3,6	8,8	3,0	3,6	1,8	16,3	3,9	13,4	56,9	12,4
M-N Erbringung von freiberuflichen, wissenschaftlichen und technischen Dienstleistungen sowie Dienstleistungen von sonstigen wirtschaftlichen Dienstleistungen	1,8	1,7	1,7	7,2	1,8	1,7	1,3	10,5	2,5	9,2	20,8	7,8
M Erbringung von freiberuflichen, wissenschaftlichen und technischen Dienstleistungen	2,1	2,0	2,0	8,0	2,0	2,1	1,5	12,2	3,2	9,9	30,6	9,1
69 Rechts- und Steuerberatung, Wirtschaftsprüfung	2,3	2,1	1,6	8,2	2,3	1,7	1,7	15,3	4,5	11,5	38,9	13,2
70 Verwaltung und Führung von Unternehmen und Betrieben, Unternehmensberatung	5,9	5,9	7,0	15,6	5,4	7,1	5,0	22,7	7,1	24,3	53,6	25,8
71 Architektur- und Ingenieurbüros, technische, physikalische und chemische Untersuchung	3,6	3,4	2,8	12,2	4,0	2,8	2,3	23,8	8,1	26,7	48,5	20,2
72 Forschung und Entwicklung	2,5	3,2	3,3	17,7	3,1	3,0	2,3	28,7	8,2	45,9	42,1	25,3
73 Werbung und Marktforschung	2,7	2,6	2,5	12,5	2,8	2,5	2,4	14,0	5,8	22,4	39,4	14,3
74 Sonstige freiberufliche, wissenschaftliche und technische Tätigkeiten	3,3	3,2	3,0	13,8	3,4	3,0	2,1	26,5	4,9	24,1	28,8	12,8
75 Veterinärwesen	3,1	2,5	2,6	14,8	3,2	3,4	2,1	14,1	4,1	22,2	17,9	17,5
N Erbringung von sonstigen wirtschaftlichen Dienstleistungen	2,5	2,5	2,4	8,5	3,0	2,3	2,1	18,8	3,4	16,4	19,1	14,9
77 Vermietung von beweglichen Sachen	3,4	3,3	3,4	13,2	3,2	3,4	2,1	26,7	5,4	24,9	24,5	13,7
78 Vermittlung und Überlassung von Arbeitskräften	7,9	7,7	6,3	25,2	9,7	6,4	6,6	49,0	8,3	55,5	36,9	48,3
79 Reisebüros, Reiseveranstalter und Erbringung sonstiger Reservierungsdienstleistungen	3,2	4,0	5,2	24,4	4,9	4,1	3,6	24,7	7,8	34,4	84,1	26,7
80 Wach- und Sicherheitsdienste sowie Detekteien	6,6	7,3	9,0	44,5	7,9	7,9	6,5	67,2	18,0	62,8	66,5	22,9
81 Gebäudebetreuung; Garten- und Landschaftsbau	4,5	4,4	3,5	16,0	4,4	3,4	3,0	21,9	6,8	41,7	28,3	17,0
82 Erbringung von wirtschaftlichen Dienstleistungen für Unternehmen und Privatpersonen a.n.g.	4,7	4,7	6,1	17,0	6,2	6,1	4,3	41,0	6,9	32,5	44,9	41,8
O-S Nicht marktbestimmte Dienstleistungen	1,5	1,4	1,5	4,6	1,7	1,6	1,2	10,9	2,8	12,2	18,9	18,8
O-Q Öffentliche Verwaltung, Verteidigung, Sozialversicherung, Erziehung und Unterricht, Gesundheits- und Sozialwesen	1,9	1,6	1,7	5,9	2,1	1,7	1,5	9,4	3,4	14,8	24,1	23,3
O Öffentliche Verwaltung, Verteidigung, Sozialversicherung	0,0	0,0	0,0	0,0	0,0	0,0	0,0	0,0	0,0	0,0	-	0,0
84 Öffentliche Verwaltung, Verteidigung, Sozialversicherung	0,0	0,0	0,0	0,0	0,0	0,0	0,0	0,0	0,0	0,0	-	0,0
P Erziehung und Unterricht	7,5	6,4	7,0	13,9	9,0	6,8	5,7	25,7	7,9	34,8	-	51,4
85 Erziehung und Unterricht	7,5	6,4	7,0	13,9	9,0	6,8	5,7	25,7	7,9	34,8	-	51,4
Q Gesundheits- und Sozialwesen	1,9	1,7	1,7	6,3	2,2	1,7	1,6	9,9	3,6	15,1	24,3	24,0
86 Gesundheitswesen	3,4	2,5	2,3	9,5	3,3	2,5	2,5	22,6	6,2	23,3	38,7	29,2
87 Heime (ohne Erholungs- und Ferienheime)	3,1	3,5	4,1	12,8	4,3	3,8	3,1	17,6	7,2	27,5	43,5	31,5
88 Sozialwesen (ohne Heime)	2,7	2,7	2,5	11,0	3,9	2,4	2,2	12,3	4,1	16,2	24,3	55,3
R-S Sonstige Dienstleistungen	2,6	2,4	2,9	6,8	2,8	3,2	1,8	19,5	4,9	17,6	22,8	29,0
R Kunst, Unterhaltung und Erholung	3,5	3,8	3,4	8,8	4,7	3,4	3,1	12,2	4,7	27,4	23,6	26,4
90 Kreative, künstlerische und unterhaltende Tätigkeiten	5,4	5,3	5,0	19,5	6,1	5,1	4,8	33,9	9,0	41,1	63,8	34,5
91 Bibliotheken, Archive, Museen, botanische und zoologische Gärten	5,6	6,3	6,2	15,0	6,0	6,5	4,0	23,0	12,2	31,8	58,9	60,1
92 Spiel-, Wett- und Lotteriewesen	6,4	6,8	6,6	26,9	12,1	6,7	6,4	25,9	8,9	47,2	47,2	31,6
93 Erbringung von Dienstleistungen des Sports, der Unterhaltung und der Erholung	5,1	5,1	4,2	10,8	6,1	4,2	3,9	14,9	6,6	30,6	25,8	23,6
S Erbringung von sonstigen Dienstleistungen	3,1	2,8	3,5	7,8	3,2	3,9	2,2	21,3	5,8	20,2	30,1	35,2
94 Interessenvertretungen sowie kirchliche und sonstige religiöse Vereinigungen (ohne Sozialwesen und Sport)	4,3	3,9	5,1	8,8	4,4	5,3	3,0	22,8	8,2	33,7	48,4	50,8
95 Reparatur von Datenverarbeitungsgeräten und Gebrauchsgütern	4,0	3,5	3,8	21,2	3,9	3,5	3,5	23,1	6,4	38,6	47,7	42,8
96 Erbringung von sonstigen überwiegend persönlichen Dienstleistungen	3,1	2,8	2,4	17,0	3,2	2,5	2,4	16,5	4,2	26,2	20,8	10,3

Früheres Bundesgebiet und Berlin
 Unternehmen mit 50 Arbeitnehmern und mehr

Wirtschaftszweig	Nettoarbeitskosten je geleistete Stunde	Kosten je Vollezeiteinheit										
		Bruttoarbeitskosten insg.	Lohnnebenkosten insg.	Sonderzahlungen	Vergütung für nicht gearbeitete Tage	Sozialbeiträge der Arbeitgeber	Gesetzliche Arbeitgeberbeiträge	Betriebliche Altersversorgung	Lohnfortzahlung	Berufliche Aus- und Weiterbildung	Sonstige Aufwendungen	Lohnsubventionen
B-S Produzierendes Gewerbe und Dienstleistungsbereich	0,3	0,3	0,3	0,9	0,3	0,3	0,3	1,2	0,3	0,8	1,3	3,0
B-N Produzierendes Gewerbe und marktbestimmte Dienstleistungen	0,4	0,4	0,4	1,1	0,4	0,4	0,3	1,6	0,4	1,1	1,6	2,9
B-F Produzierendes Gewerbe	0,4	0,4	0,3	1,2	0,4	0,4	0,3	1,0	0,5	1,2	1,8	4,2
B-E Produzierendes Gewerbe ohne Baugewerbe	0,4	0,4	0,3	1,2	0,4	0,4	0,3	1,0	0,5	1,2	1,8	4,1
B Bergbau und Gewinnung von Steinen und Erden	0,5	0,4	0,6	0,9	0,5	0,5	0,4	1,1	0,6	1,2	2,9	4,2
05 Kohlenbergbau	0,0	0,0	0,0	0,0	0,0	0,0	0,0	0,0	0,0	0,0	0,0	0,0
06 Gewinnung von Erdöl und Erdgas	0,0	0,0	0,0	0,0	0,0	0,0	0,0	0,0	0,0	0,0	0,0	0,0
07 Erzbergbau	-	-	-	-	-	-	-	-	-	-	-	-
08 Gewinnung von Steinen und Erden, sonstiger Bergbau	2,1	1,8	1,6	4,0	1,9	1,6	1,2	6,2	2,5	9,9	8,4	30,4
09 Erbringung von Dienstleistungen für den Bergbau und für die Gewinnung von Steinen und Erden	0,0	0,0	0,0	0,0	0,0	0,0	0,0	0,0	0,0	0,0	0,0	0,0
C Verarbeitendes Gewerbe	0,4	0,4	0,4	1,3	0,4	0,4	0,3	1,2	0,6	1,4	1,9	5,1
10 Herstellung von Nahrungs- und Futtermitteln	1,6	1,5	1,7	3,4	1,6	1,7	1,3	8,2	2,0	6,7	6,8	15,5
11 Getränkeherstellung	1,0	1,0	1,1	1,5	0,9	1,1	0,8	3,2	1,1	4,0	7,1	8,6
12 Tabakverarbeitung	0,0	0,0	0,0	0,0	0,0	0,0	0,0	0,0	0,0	0,0	0,0	0,0
13 Herstellung von Textilien	1,7	1,7	3,0	4,3	1,2	3,2	1,2	15,3	9,2	4,5	8,2	22,2
14 Herstellung von Bekleidung	1,9	1,9	1,9	4,2	1,8	1,9	1,7	9,4	3,8	4,7	4,5	30,1
15 Herstellung von Leder, Lederwaren und Schuhen	2,1	2,2	2,2	3,8	2,2	2,2	1,9	6,9	2,9	10,8	13,1	25,6
16 Herstellung von Holz-, Flecht-, Korb- und Korkwaren (ohne Möbel)	1,3	1,0	1,1	3,8	1,4	1,1	0,8	8,0	2,4	8,0	7,6	48,3
17 Herstellung von Papier, Pappe und Waren daraus	1,1	1,0	1,1	2,5	1,2	1,2	0,8	6,5	1,7	4,5	8,4	31,2
18 Herstellung von Druckerzeugnissen, Vervielfältigung von bespielten Ton-, Bild- und Datenträgern	1,6	1,5	1,5	3,1	1,7	1,4	1,2	4,4	2,1	5,9	6,2	14,5
19 Kokerei und Mineralölverarbeitung	0,6	0,5	1,0	1,1	0,6	1,0	0,5	4,7	0,7	4,6	4,6	27,6
20 Herstellung von chemischen Erzeugnissen	1,0	0,9	1,2	1,7	0,8	1,2	0,7	2,9	1,1	2,5	4,8	28,3
21 Herstellung von pharmazeutischen Erzeugnissen	0,5	0,5	0,6	1,1	0,5	0,6	0,4	1,5	0,7	0,9	2,0	13,0
22 Herstellung von Gummi- und Kunststoffwaren	2,7	2,7	2,6	3,3	3,1	2,7	2,9	6,7	3,6	9,4	9,1	13,7
23 Herstellung von Glas und Glaswaren, Keramik, Verarbeitung von Steinen und Erden	1,2	1,1	1,3	3,1	1,1	1,3	0,9	8,4	1,4	10,4	8,5	8,9
24 Metallerzeugung und -bearbeitung	0,9	0,8	0,9	4,0	0,9	0,9	0,6	5,1	1,5	8,6	7,6	21,9
25 Herstellung von Metallerzeugnissen	1,3	1,1	1,1	2,7	1,5	1,1	1,0	8,2	1,9	5,5	6,4	13,1
26 Herstellung von Datenverarbeitungsgeräten, elektronischen und optischen Erzeugnissen	1,3	1,2	1,2	2,6	1,3	1,2	0,8	5,4	1,6	5,6	11,2	22,6
27 Herstellung von elektrischen Ausrüstungen	1,0	0,9	1,0	1,7	1,0	1,0	0,8	2,1	1,4	2,6	6,3	12,0
28 Maschinenbau	1,1	1,1	1,3	2,3	1,5	1,3	1,1	4,9	2,2	5,2	7,8	15,9
29 Herstellung von Kraftwagen und Kraftwagenteilen	0,8	0,9	0,6	4,8	0,7	0,7	0,5	1,6	1,2	4,0	4,7	12,0
30 Sonstiger Fahrzeugbau	0,4	0,3	0,6	1,2	0,3	0,7	0,3	2,6	0,3	1,2	1,6	3,1
31 Herstellung von Möbeln	1,3	1,2	1,3	5,3	1,2	1,2	1,1	9,2	2,2	7,7	6,7	29,2
32 Herstellung von sonstigen Waren	1,0	0,9	1,4	1,9	1,0	1,5	0,7	5,4	2,0	3,5	6,8	17,8
33 Reparatur und Installation von Maschinen und Ausrüstungen	1,0	1,0	1,4	2,5	1,0	1,5	0,8	7,1	1,7	2,8	5,2	15,9
D Energieversorgung	0,9	0,8	0,8	1,8	1,0	0,7	0,5	1,7	0,6	2,3	4,4	1,7
35 Energieversorgung	0,9	0,8	0,8	1,8	1,0	0,7	0,5	1,7	0,6	2,3	4,4	1,7
E Wasserversorgung, Abwasser- und Abfallentsorgung und Beseitigung von Umweltverschmutzungen	1,4	1,3	1,5	2,7	1,4	1,5	0,9	4,9	2,3	8,6	6,0	10,5
36 Wasserversorgung	2,7	2,4	2,8	3,1	3,1	2,7	1,7	6,1	2,1	13,2	8,2	71,5
37 Abwasserentsorgung	2,6	2,7	2,7	4,6	2,8	2,9	1,5	13,7	8,9	25,4	14,5	23,5
38 Sammlung, Behandlung und Beseitigung von Abfällen, Rückgewinnung	1,9	1,8	2,1	3,8	1,9	2,0	1,3	9,9	3,0	12,8	7,2	11,7
39 Beseitigung von Umweltverschmutzungen und sonstige Entsorgung	4,2	3,1	2,7	1,9	3,7	2,6	3,7	25,2	4,1	12,9	20,4	13,9
F Baugewerbe	1,2	1,0	0,9	3,9	1,3	0,9	0,8	4,6	1,8	7,0	7,9	12,8
41 Hochbau	2,3	2,2	2,2	6,1	2,4	2,1	2,0	7,0	3,5	10,3	10,4	21,5
42 Tiefbau	1,0	1,0	1,2	5,5	1,3	1,1	0,9	5,6	2,6	10,7	8,9	18,4
43 Vorbereitende Baustellenarbeiten, Bauinstallation und sonstiges Ausbaugewerbe	2,1	1,7	1,4	6,3	2,2	1,5	1,4	8,9	2,8	11,2	12,1	21,1
G-S Dienstleistungsbereich	0,4	0,4	0,4	1,2	0,4	0,4	0,3	1,9	0,4	1,1	1,9	3,3
G-N Marktbestimmte Dienstleistungen	0,6	0,6	0,7	1,7	0,6	0,7	0,5	3,0	0,6	1,9	2,8	3,3
G-I Handel, Verkehr und Lagerei	0,6	0,6	0,6	1,6	0,7	0,6	0,5	1,8	0,8	3,0	3,4	3,5
G Handel, Instandhaltung und Reparatur von Kraftfahrzeugen	0,8	0,8	0,9	2,1	0,9	0,9	0,6	4,1	1,2	4,4	4,5	16,3
45 Handel mit Kraftfahrzeugen, Instandhaltung und Reparatur von Kraftfahrzeugen	2,0	1,8	1,4	5,3	2,0	1,5	1,2	9,9	3,1	8,8	9,7	35,5
46 Großhandel (ohne Handel mit Kraftfahrzeugen)	1,3	1,2	1,4	3,1	1,1	1,4	0,8	5,3	1,4	6,1	7,1	40,6
47 Einzelhandel (ohne Handel mit Kraftfahrzeugen)	1,2	1,3	1,4	2,6	1,6	1,3	1,1	6,0	2,1	5,7	5,3	6,9
H Verkehr und Lagerei	1,0	0,9	1,0	2,0	1,0	1,0	0,9	2,1	1,4	3,1	3,6	3,6
49 Landverkehr und Transport in Rohrfernleitungen	1,8	1,3	1,5	3,2	1,7	1,5	1,1	4,4	2,5	11,8	8,4	4,2
50 Schifffahrt	3,1	2,3	2,6	5,6	2,9	2,4	2,3	7,2	5,9	7,2	7,4	12,2
51 Luftfahrt	1,3	1,0	1,3	1,7	0,9	1,3	0,6	1,9	1,2	2,6	3,0	2,0
52 Lagerei sowie Erbringung von sonstigen Dienstleistungen für den Verkehr	1,8	1,6	1,8	4,0	1,7	1,7	1,6	5,0	2,5	5,6	6,3	13,1

Früheres Bundesgebiet und Berlin
 Unternehmen mit 50 Arbeitnehmern und mehr

Wirtschaftszweig	Netto- arbeits- kosten je geleis- tete Stunde	Kosten je Vollzeiteinheit										
		Brutto- arbeits- kosten insg.	Lohn- neben- kosten insg.	Sonder- zah- lungen	Vergü- tung für nicht gear- beitete Tage	Sozial- beiträge der Arbeit- geber	Gesetz- liche Arbeit- geber- beiträge	Betrieb- liche Alters- versor- gung	Lohn- fort- zahlung	Beruf- liche Aus- und Weiter- bildung	Sonsti- ge Aufwen- dungen	Lohn- subven- tionen
53 Post-, Kurier- und Expressdienste	1,9	1,6	1,7	2,5	2,0	1,7	1,9	2,5	1,8	2,6	3,6	48,4
I Gastgewerbe	1,6	1,5	1,4	3,5	1,8	1,5	1,4	7,0	2,8	6,3	15,2	22,3
55 Beherbergung	3,1	2,7	2,4	5,6	3,1	2,8	2,6	9,0	5,1	10,7	19,7	36,1
56 Gastronomie	1,7	1,7	1,8	4,5	2,1	1,8	1,5	10,5	3,3	7,5	19,8	24,8
J Information und Kommunikation	1,0	1,0	1,0	2,5	1,2	1,0	0,9	2,6	1,4	4,6	12,8	14,0
58 Verlagswesen	3,6	3,8	3,7	5,4	4,5	3,6	3,1	6,4	4,6	6,4	8,7	8,4
59 Herstellung, Verleih und Vertrieb von Filmen und Fernsehprogrammen, Kinos, Tonstudios und Verlegen von Musik	1,7	1,7	1,7	4,6	1,9	1,6	1,3	3,7	2,3	5,4	15,8	66,7
60 Rundfunkveranstalter	0,6	0,6	0,7	1,1	0,7	0,7	0,6	1,2	0,8	1,5	1,1	1,9
61 Telekommunikation	0,2	0,2	0,2	0,5	0,5	0,2	0,5	0,7	0,2	14,6	12,7	30,0
62 Erbringung von Dienstleistungen der Informationstechnologie	1,6	1,4	1,7	4,6	1,5	1,7	1,2	7,8	2,8	7,5	17,7	12,3
63 Informationsdienstleistungen	3,2	3,1	3,1	6,9	3,1	3,0	2,5	10,4	3,5	9,5	9,4	33,1
K Erbringung von Finanz- und Versicherungsdienstleistungen	1,2	1,2	2,0	3,8	0,9	2,2	0,7	7,2	0,9	3,0	8,7	31,5
64 Erbringung von Finanzdienstleistungen	1,6	1,6	2,8	5,1	1,1	3,0	0,9	9,2	1,1	3,9	11,4	34,6
65 Versicherungen, Rückversicherungen und Pensionskassen (ohne Sozialversicherung)	0,6	0,6	1,1	1,4	0,8	1,2	0,4	4,5	1,3	3,4	5,7	13,4
66 Mit Finanz- und Versicherungsdienstleistungen verbundene Tätigkeiten	2,5	2,4	2,4	5,4	2,4	2,3	1,9	4,8	2,4	4,8	8,6	30,0
L Grundstücks- und Wohnungswesen	4,5	4,1	4,1	14,0	4,4	4,0	2,8	11,7	6,4	11,3	8,1	9,5
68 Grundstücks- und Wohnungswesen	4,5	4,1	4,1	14,0	4,4	4,0	2,8	11,7	6,4	11,3	8,1	9,5
M-N Erbringung von freiberuflichen, wissenschaftlichen und technischen Dienstleistungen sowie Dienstleistungen von sonstigen wirtschaftlichen Dienstleistungen	1,7	1,8	1,6	4,9	1,7	1,6	1,5	4,5	1,6	4,4	4,5	11,3
M Erbringung von freiberuflichen, wissenschaftlichen und technischen Dienstleistungen	1,5	1,5	1,3	5,6	1,2	1,4	0,8	4,8	1,4	4,5	4,6	15,6
69 Rechts- und Steuerberatung, Wirtschaftsprüfung	2,4	2,5	2,5	4,7	2,6	2,6	1,9	6,9	5,3	4,7	8,5	49,5
70 Verwaltung und Führung von Unternehmen und Betrieben, Unternehmensberatung	3,3	3,4	3,1	10,3	2,5	3,2	1,8	9,3	2,2	9,0	7,8	19,4
71 Architektur- und Ingenieurbüros, technische, physikalische und chemische Untersuchung	1,4	1,3	1,3	3,3	1,5	1,4	0,7	5,0	3,1	6,8	8,2	19,5
72 Forschung und Entwicklung	1,3	1,2	1,5	3,4	1,3	1,5	0,8	4,6	1,9	4,5	9,9	18,4
73 Werbung und Marktforschung	4,0	4,0	3,9	5,8	4,4	3,9	3,6	8,0	4,9	9,4	10,7	27,7
74 Sonstige freiberufliche, wissenschaftliche und technische Tätigkeiten	7,0	6,8	6,2	15,5	5,6	4,8	5,4	5,6	4,1	30,1	37,8	21,1
75 Veterinärwesen	0,9	0,1	2,0	4,0	1,2	1,6	0,8	2,6	6,3	7,0	7,0	7,0
N Erbringung von sonstigen wirtschaftlichen Dienstleistungen	2,1	2,1	2,1	3,9	2,2	2,1	2,1	5,2	2,4	5,7	8,6	15,5
77 Vermietung von beweglichen Sachen	3,0	3,5	3,3	5,7	3,4	2,8	2,7	7,8	3,1	18,0	18,9	24,7
78 Vermittlung und Überlassung von Arbeitskräften	2,5	2,5	2,5	7,5	2,8	2,6	2,7	25,7	2,8	12,7	15,6	22,9
79 Reisebüros, Reiseveranstalter und Erbringung sonstiger Reservierungsdienstleistungen	0,6	0,6	0,9	1,7	0,9	0,8	0,4	3,5	1,9	8,7	8,7	13,3
80 Wach- und Sicherheitsdienste sowie Detekteien	1,5	1,5	1,7	4,7	1,9	1,6	1,4	30,9	2,6	14,5	5,5	13,6
81 Gebäudebetreuung; Garten- und Landschaftsbau	1,2	1,2	1,2	6,9	1,3	1,2	1,1	11,4	2,0	12,2	8,1	15,5
82 Erbringung von wirtschaftlichen Dienstleistungen für Unternehmen und Privatpersonen a.n.g.	12,7	12,1	12,2	14,5	12,7	12,1	11,7	14,8	13,2	16,0	16,8	22,7
O-S Nicht marktbestimmte Dienstleistungen	0,3	0,3	0,4	0,7	0,3	0,3	0,3	1,0	0,5	0,9	2,3	7,7
O-Q Öffentliche Verwaltung, Verteidigung, Sozialversicherung, Erziehung und Unterricht, Gesundheits- und Sozialwesen	0,3	0,3	0,4	0,7	0,3	0,4	0,3	1,0	0,5	0,9	2,4	8,1
O Öffentliche Verwaltung, Verteidigung, Sozialversicherung	0,0	0,0	0,0	0,0	0,0	0,0	0,0	0,0	0,0	0,0	-	0,0
84 Öffentliche Verwaltung, Verteidigung, Sozialversicherung	0,0	0,0	0,0	0,0	0,0	0,0	0,0	0,0	0,0	0,0	-	0,0
P Erziehung und Unterricht	0,4	0,4	0,5	1,1	0,4	0,5	1,0	0,8	0,5	1,3	-	19,9
85 Erziehung und Unterricht	0,4	0,4	0,5	1,1	0,4	0,5	1,0	0,8	0,5	1,3	-	19,9
Q Gesundheits- und Sozialwesen	0,8	0,7	0,9	1,7	0,8	0,8	0,6	2,9	1,6	3,9	7,1	8,7
86 Gesundheitswesen	1,0	1,0	1,3	2,1	1,0	1,1	0,8	3,9	1,7	5,3	9,2	8,4
87 Heime (ohne Erholungs- und Ferienheime)	1,1	0,9	1,1	3,2	2,0	1,1	0,9	4,6	4,5	7,8	10,4	15,0
88 Sozialwesen (ohne Heime)	1,6	1,7	2,4	4,7	1,8	2,3	1,6	9,2	2,9	7,2	11,7	16,9
R-S Sonstige Dienstleistungen	1,2	1,1	1,2	2,9	1,2	1,2	0,8	5,0	1,9	4,6	5,4	19,5
R Kunst, Unterhaltung und Erholung	1,6	1,6	1,3	4,7	1,7	1,3	1,2	4,6	2,3	4,2	5,7	18,3
90 Kreative, künstlerische und unterhaltende Tätigkeiten	1,9	1,7	1,9	4,5	2,9	1,9	1,1	7,8	4,9	8,6	5,0	32,6
91 Bibliotheken, Archive, Museen, botanische und zoologische Gärten	2,8	2,6	2,9	5,3	3,0	2,8	2,2	8,1	3,5	8,3	10,6	25,1
92 Spiel-, Wett- und Lotteriewesen	2,8	2,5	3,0	8,0	3,5	2,9	2,0	7,5	4,5	11,4	9,7	16,6
93 Erbringung von Dienstleistungen des Sports, der Unterhaltung und der Erholung	3,2	3,3	2,1	7,6	3,0	2,2	2,0	17,6	3,7	6,9	9,7	17,5
S Erbringung von sonstigen Dienstleistungen	1,5	1,4	1,5	3,6	1,5	1,6	1,1	5,9	2,5	5,5	7,6	24,9
94 Interessenvertretungen sowie kirchliche und sonstige religiöse Vereinigungen (ohne Sozialwesen und Sport)	1,6	1,5	1,7	4,1	1,5	1,7	1,0	6,2	3,0	7,2	10,0	26,6
95 Reparatur von Datenverarbeitungsgeräten und Gebrauchsgütern	4,3	4,1	2,5	13,5	4,8	2,5	2,0	8,8	3,3	17,6	10,2	12,9
96 Erbringung von sonstigen überwiegend persönlichen Dienstleistungen	2,5	2,5	2,4	6,4	3,1	2,4	2,0	12,1	3,6	8,8	12,7	13,4

Früheres Bundesgebiet und Berlin
 Unternehmen mit 50 bis 249 Arbeitnehmern

Wirtschaftszweig	Nettoarbeitskosten je geleistete Stunde	Kosten je Vollezeiteinheit										
		Bruttoarbeitskosten insg.	Lohnnebenkosten insg.	Sonderzahlungen	Vergütung für nicht gearbeitete Tage	Sozialbeiträge der Arbeitgeber	Gesetzliche Arbeitgeberbeiträge	Betriebliche Altersversorgung	Lohnfortzahlung	Berufliche Aus- und Weiterbildung	Sonstige Aufwendungen	Lohnsubventionen
B-S Produzierendes Gewerbe und Dienstleistungsbereich	0,7	0,7	0,9	2,6	0,7	1,0	0,5	10,1	1,0	3,4	3,7	9,4
B-N Produzierendes Gewerbe und marktbestimmte Dienstleistungen	0,8	0,8	1,1	2,8	0,8	1,1	0,6	12,9	1,0	3,7	3,8	12,6
B-F Produzierendes Gewerbe	0,9	0,9	0,8	2,5	1,0	0,9	0,8	5,9	1,3	5,4	4,8	7,7
B-E Produzierendes Gewerbe ohne Baugewerbe	1,0	0,9	1,0	2,6	1,1	1,0	0,8	6,3	1,4	5,8	5,3	8,4
B Bergbau und Gewinnung von Steinen und Erden	2,7	2,0	2,0	6,7	2,8	1,8	1,4	12,1	3,9	17,0	14,6	28,2
05 Kohlenbergbau	0,0	0,0	0,0	0,0	0,0	0,0	0,0	0,0	0,0	0,0	0,0	0,0
06 Gewinnung von Erdöl und Erdgas	0,0	0,0	0,0	0,0	0,0	0,0	0,0	0,0	0,0	0,0	0,0	0,0
07 Erzbergbau	-	-	-	-	-	-	-	-	-	-	-	-
08 Gewinnung von Steinen und Erden, sonstiger Bergbau	2,9	2,2	2,1	7,9	3,1	2,0	1,6	18,8	4,4	24,3	21,7	31,1
09 Erbringung von Dienstleistungen für den Bergbau und für die Gewinnung von Steinen und Erden	0,0	0,0	0,0	0,0	0,0	0,0	0,0	0,0	0,0	0,0	0,0	0,0
C Verarbeitendes Gewerbe	1,1	1,0	1,0	2,8	1,1	1,0	0,9	7,2	1,4	6,5	5,7	8,7
10 Herstellung von Nahrungs- und Futtermitteln	3,4	3,3	3,7	11,2	3,7	3,9	2,8	33,5	4,8	20,1	16,0	25,2
11 Getränkeherstellung	2,2	2,1	2,6	3,4	1,9	2,6	1,7	10,1	2,8	16,8	12,2	19,4
12 Tabakverarbeitung	0,0	0,0	0,0	0,0	0,0	0,0	0,0	0,0	0,0	0,0	0,0	0,0
13 Herstellung von Textilien	3,1	3,1	5,2	7,5	1,9	5,6	2,1	29,3	14,5	11,5	18,0	26,5
14 Herstellung von Bekleidung	3,5	3,6	3,5	8,6	3,4	3,6	3,1	29,7	7,9	17,9	57,0	35,7
15 Herstellung von Leder, Lederwaren und Schuhen	3,7	3,9	4,0	7,4	4,2	4,0	3,4	26,1	5,3	23,9	25,3	42,2
16 Herstellung von Holz-, Flecht-, Korb- und Korkwaren (ohne Möbel)	1,7	1,6	1,7	8,0	2,1	1,7	1,5	16,5	3,8	17,5	14,1	17,4
17 Herstellung von Papier, Pappe und Waren daraus	2,6	2,4	2,7	6,3	2,5	2,7	2,0	14,4	3,8	15,5	20,1	40,8
18 Herstellung von Druckerzeugnissen, Vervielfältigung von bespielten Ton-, Bild- und Datenträgern	2,3	2,2	2,2	5,6	2,6	2,1	1,7	11,3	3,4	12,6	12,4	16,9
19 Kokerei und Mineralölverarbeitung	3,2	2,9	3,0	4,4	2,5	2,9	2,2	6,4	3,3	3,8	3,8	23,2
20 Herstellung von chemischen Erzeugnissen	4,2	3,9	4,9	8,7	3,6	5,2	2,7	22,1	3,9	16,8	18,9	57,1
21 Herstellung von pharmazeutischen Erzeugnissen	4,4	4,4	5,5	12,6	3,8	5,6	2,8	28,2	6,5	17,2	15,9	32,5
22 Herstellung von Gummi- und Kunststoffwaren	6,9	6,8	6,7	9,1	7,6	7,0	7,1	36,3	8,9	32,0	17,5	23,8
23 Herstellung von Glas und Glaswaren, Keramik, Verarbeitung von Steinen und Erden	2,3	2,1	2,8	7,8	2,3	2,7	1,7	21,3	3,0	36,0	20,1	24,2
24 Metallerzeugung und -bearbeitung	3,9	3,8	2,4	16,7	4,0	2,9	2,3	29,7	5,5	37,5	25,4	62,0
25 Herstellung von Metallerzeugnissen	2,3	2,1	2,0	6,4	2,9	2,1	1,8	21,2	3,7	15,3	12,3	17,7
26 Herstellung von Datenverarbeitungsgeräten, elektronischen und optischen Erzeugnissen	3,8	3,4	3,0	8,9	4,2	2,9	2,6	27,0	5,2	25,5	37,4	45,6
27 Herstellung von elektrischen Ausrüstungen	3,3	3,2	3,9	9,3	3,5	3,8	2,4	30,6	5,0	18,4	18,0	24,9
28 Maschinenbau	2,6	2,4	2,4	7,5	2,7	2,2	1,9	18,1	3,2	17,3	21,8	29,9
29 Herstellung von Kraftwagen und Kraftwagenteilen	4,3	3,4	4,6	9,6	4,7	4,5	3,4	36,9	7,4	17,4	30,7	37,6
30 Sonstiger Fahrzeugbau	3,0	2,9	2,6	6,6	3,1	2,5	2,6	12,1	2,1	13,7	15,8	9,6
31 Herstellung von Möbeln	2,4	2,2	2,4	14,6	2,1	2,2	2,1	25,5	4,7	21,6	23,7	46,0
32 Herstellung von sonstigen Waren	2,6	2,6	4,2	6,6	2,8	4,4	1,8	31,5	5,4	16,2	19,9	24,7
33 Reparatur und Installation von Maschinen und Ausrüstungen	2,9	2,9	2,6	9,2	3,2	2,6	2,3	17,1	6,6	15,8	14,3	22,8
D Energieversorgung	4,4	4,0	4,3	9,8	5,1	4,2	2,3	16,2	3,8	14,1	16,5	41,1
35 Energieversorgung	4,4	4,0	4,3	9,8	5,1	4,2	2,3	16,2	3,8	14,1	16,5	41,1
E Wasserversorgung, Abwasser- und Abfallentsorgung und Beseitigung von Umweltverschmutzungen	2,6	2,6	3,0	5,2	2,7	2,9	1,9	14,5	4,4	19,0	11,8	19,9
36 Wasserversorgung	5,0	4,9	3,8	8,5	7,0	3,7	3,9	16,0	9,9	46,0	25,8	73,5
37 Abwasserentsorgung	4,8	6,2	1,8	11,9	5,8	1,8	0,9	17,2	18,4	32,0	31,6	21,8
38 Sammlung, Behandlung und Beseitigung von Abfällen, Rückgewinnung	3,3	3,2	3,9	6,8	3,3	3,8	2,4	19,1	5,0	22,8	13,6	26,6
39 Beseitigung von Umweltverschmutzungen und sonstige Entsorgung	4,2	3,5	3,2	1,6	4,0	2,9	4,0	29,6	5,0	10,6	21,9	16,7
F Baugewerbe	1,7	1,5	1,3	7,3	1,9	1,3	1,2	10,0	2,7	13,7	11,2	15,7
41 Hochbau	3,2	3,1	3,1	10,0	3,5	3,0	2,8	12,0	5,3	18,7	16,2	27,4
42 Tiefbau	1,4	1,5	1,8	9,8	1,9	1,6	1,3	14,5	4,3	18,2	13,7	21,7
43 Vorbereitende Baustellenarbeiten, Bauinstallation und sonstiges Ausbaugewerbe	3,0	2,5	2,0	11,7	3,2	2,1	1,9	18,7	4,1	23,8	17,2	25,4
G-S Dienstleistungsbereich	1,0	1,0	1,4	3,9	1,0	1,5	0,7	14,0	1,4	4,2	5,3	11,8
G-N Marktbestimmte Dienstleistungen	1,2	1,2	1,8	4,6	1,2	1,9	0,8	20,4	1,4	5,1	5,8	18,6
G-I Handel, Verkehr und Lagerei	1,4	1,3	1,4	4,3	1,5	1,4	1,0	9,4	2,2	8,5	8,8	31,8
G Handel, Instandhaltung und Reparatur von Kraftfahrzeugen	1,7	1,6	1,9	4,9	1,8	1,9	1,2	11,5	2,6	9,6	11,4	40,9
45 Handel mit Kraftfahrzeugen, Instandhaltung und Reparatur von Kraftfahrzeugen	3,4	2,8	2,2	10,1	2,9	2,6	2,1	28,2	4,5	14,2	22,6	50,6
46 Großhandel (ohne Handel mit Kraftfahrzeugen)	1,8	1,7	2,3	5,5	1,7	2,4	1,2	12,0	2,4	12,4	14,3	59,3
47 Einzelhandel (ohne Handel mit Kraftfahrzeugen)	3,9	4,2	4,5	13,3	5,6	4,1	3,3	52,9	8,9	22,4	24,3	22,2
H Verkehr und Lagerei	2,5	2,1	2,1	9,7	2,6	2,0	1,8	15,7	4,2	21,4	14,5	60,4
49 Landverkehr und Transport in Rohrfernleitungen	3,7	3,0	3,4	16,8	4,3	3,0	2,6	23,4	6,9	48,1	23,5	77,3
50 Schifffahrt	3,2	1,9	2,2	8,0	3,0	2,1	2,0	12,5	7,5	17,7	11,3	13,9
51 Luftfahrt	4,2	3,8	2,4	17,9	3,5	2,6	2,3	50,6	13,1	26,9	24,7	0,0
52 Lagerei sowie Erbringung von sonstigen Dienstleistungen für den Verkehr	3,6	3,0	3,0	14,4	3,5	2,9	2,7	27,1	6,0	26,5	20,8	31,3

Früheres Bundesgebiet und Berlin

Unternehmen mit 50 bis 249 Arbeitnehmern

Wirtschaftszweig	Nettoarbeitskosten je geleistete Stunde	Kosten je Vollzeiteinheit										
		Bruttoarbeitskosten insg.	Lohnnebenkosten insg.	Sonderzahlungen	Vergütung für nicht gearbeitete Tage	Sozialbeiträge der Arbeitgeber	Gesetzliche Arbeitgeberbeiträge	Betriebliche Altersversorgung	Lohnfortzahlung	Berufliche Aus- und Weiterbildung	Sonstige Aufwendungen	Lohnsubventionen
53 Post-, Kurier- und Expressdienste	11,1	11,1	11,6	29,8	13,1	11,3	9,9	44,6	11,0	26,5	17,8	51,8
I Gastgewerbe	2,5	2,1	2,0	8,6	2,9	2,2	2,1	12,4	5,0	15,8	18,0	33,1
55 Beherbergung	4,6	3,9	3,6	11,8	5,2	4,2	4,0	14,9	9,1	23,9	30,9	55,1
56 Gastronomie	2,6	2,6	2,5	12,4	3,2	2,5	2,2	19,4	5,5	21,2	21,2	35,7
J Information und Kommunikation	2,5	2,4	2,0	8,1	2,7	2,1	1,7	14,9	4,0	12,0	17,0	21,0
58 Verlagswesen	2,3	2,2	2,3	6,2	2,2	2,3	1,6	15,9	3,1	8,9	17,0	12,8
59 Herstellung, Verleih und Vertrieb von Filmen und Fernsehprogrammen, Kinos, Tonstudios und Verlegen von Musik	2,5	2,6	2,6	6,4	2,8	2,4	2,0	8,6	3,5	8,2	21,0	68,1
60 Rundfunkveranstalter	2,4	2,4	2,2	4,4	2,6	1,9	1,6	38,3	3,7	18,0	5,4	25,2
61 Telekommunikation	3,1	3,1	4,1	8,8	4,1	4,6	2,4	19,2	5,0	19,5	26,2	61,2
62 Erbringung von Dienstleistungen der Informationstechnologie	3,5	3,2	2,9	12,5	3,5	3,0	2,4	24,9	6,0	17,5	23,8	34,8
63 Informationsdienstleistungen	6,5	6,6	6,3	14,0	6,3	6,2	5,7	24,9	8,6	19,4	25,3	30,4
K Erbringung von Finanz- und Versicherungsdienstleistungen	6,5	6,5	13,6	22,1	3,1	14,6	3,7	50,6	3,5	8,6	23,1	52,8
64 Erbringung von Finanzdienstleistungen	8,5	8,4	16,9	29,0	3,9	18,2	4,8	56,1	4,4	9,7	46,1	56,0
65 Versicherungen, Rückversicherungen und Pensionskassen (ohne Sozialversicherung)	2,2	2,1	3,8	5,2	2,2	4,0	1,3	21,1	5,8	18,5	9,9	64,6
66 Mit Finanz- und Versicherungsdienstleistungen verbundene Tätigkeiten	7,4	7,2	6,5	16,0	7,0	6,6	5,9	28,9	7,2	18,7	24,2	38,3
L Grundstücks- und Wohnungswesen	3,5	3,5	3,8	10,1	3,7	3,7	2,2	16,2	5,4	18,8	14,9	55,7
68 Grundstücks- und Wohnungswesen	3,5	3,5	3,8	10,1	3,7	3,7	2,2	16,2	5,4	18,8	14,9	55,7
M-N Erbringung von freiberuflichen, wissenschaftlichen und technischen Dienstleistungen sowie Dienstleistungen von sonstigen wirtschaftlichen Dienstleistungen	1,9	1,9	2,1	5,2	2,2	2,1	1,6	13,4	2,5	10,2	9,5	24,1
M Erbringung von freiberuflichen, wissenschaftlichen und technischen Dienstleistungen	1,9	1,9	2,6	5,4	1,9	2,7	1,3	15,2	3,0	12,1	11,4	19,4
69 Rechts- und Steuerberatung, Wirtschaftsprüfung	4,0	3,7	4,3	10,4	5,0	4,6	3,1	32,5	11,1	21,5	27,4	62,2
70 Verwaltung und Führung von Unternehmen und Betrieben, Unternehmensberatung	4,0	4,2	6,1	8,8	3,9	6,2	3,1	21,8	3,7	21,8	18,5	22,5
71 Architektur- und Ingenieurbüros, technische, physikalische und chemische Untersuchung	3,4	3,1	3,3	8,6	3,6	3,6	1,6	22,8	7,3	14,0	18,8	32,6
72 Forschung und Entwicklung	3,7	3,4	3,3	10,2	3,7	3,1	2,2	15,4	6,3	20,4	25,0	39,0
73 Werbung und Marktforschung	3,6	3,2	3,5	6,5	3,2	3,6	3,1	12,4	5,6	13,1	10,5	20,3
74 Sonstige freiberufliche, wissenschaftliche und technische Tätigkeiten	3,0	3,1	2,5	9,1	3,1	2,4	2,3	9,6	3,0	20,5	29,6	22,7
75 Veterinärwesen	0,7	0,2	3,5	7,5	0,0	2,9	2,1	1,4	15,1	17,7	17,7	17,7
N Erbringung von sonstigen wirtschaftlichen Dienstleistungen	2,6	2,6	2,5	6,9	3,1	2,5	2,3	11,3	3,7	12,6	16,2	28,4
77 Vermietung von beweglichen Sachen	4,9	4,6	3,7	14,6	5,0	3,8	3,7	24,4	6,0	20,0	20,6	27,8
78 Vermittlung und Überlassung von Arbeitskräften	4,8	4,9	4,6	12,9	5,8	4,7	4,6	30,8	5,9	23,5	26,4	38,5
79 Reisebüros, Reiseveranstalter und Erbringung sonstiger Reservierungsdienstleistungen	2,6	2,6	4,0	7,6	3,6	3,6	2,0	24,0	7,8	24,8	38,9	31,9
80 Wach- und Sicherheitsdienste sowie Detekteien	4,3	3,5	4,4	19,6	5,0	4,1	3,7	64,2	7,2	30,3	15,5	32,1
81 Gebäudebetreuung; Garten- und Landschaftsbau	2,3	2,5	2,7	12,8	2,8	2,3	2,0	25,0	5,0	29,5	16,8	18,2
82 Erbringung von wirtschaftlichen Dienstleistungen für Unternehmen und Privatpersonen a.n.g.	7,5	7,4	7,3	18,4	9,3	7,0	5,9	20,7	9,6	29,1	30,3	25,6
O-S Nicht marktbestimmte Dienstleistungen	1,5	1,4	1,7	3,6	1,7	1,5	1,1	5,7	3,4	6,9	13,3	13,7
O-Q Öffentliche Verwaltung, Verteidigung, Sozialversicherung, Erziehung und Unterricht, Gesundheits- und Sozialwesen	1,9	1,8	2,1	4,6	2,2	1,8	1,4	7,3	4,3	8,9	17,4	16,4
O Öffentliche Verwaltung, Verteidigung, Sozialversicherung	0,0	0,0	0,0	0,0	0,0	0,0	0,0	0,0	0,0	0,0	-	0,0
84 Öffentliche Verwaltung, Verteidigung, Sozialversicherung	0,0	0,0	0,0	0,0	0,0	0,0	0,0	0,0	0,0	0,0	-	0,0
P Erziehung und Unterricht	6,6	7,7	9,7	14,7	7,6	8,2	6,9	17,4	10,4	31,9	-	34,5
85 Erziehung und Unterricht	6,6	7,7	9,7	14,7	7,6	8,2	6,9	17,4	10,4	31,9	-	34,5
Q Gesundheits- und Sozialwesen	2,0	1,8	2,2	4,7	2,3	1,8	1,4	7,7	4,4	9,0	17,6	17,4
86 Gesundheitswesen	6,1	5,8	7,1	12,1	5,3	5,7	4,1	20,9	5,7	23,1	33,5	35,6
87 Heime (ohne Erholungs- und Ferienheime)	1,9	1,5	1,7	5,8	3,7	1,7	1,4	7,8	8,5	13,3	16,4	13,8
88 Sozialwesen (ohne Heime)	1,8	1,6	1,7	6,3	2,0	1,8	1,6	7,0	3,5	9,6	22,1	31,0
R-S Sonstige Dienstleistungen	1,7	1,5	1,9	5,4	1,8	1,9	1,3	8,6	3,3	7,3	9,4	18,2
R Kunst, Unterhaltung und Erholung	2,6	2,5	2,2	8,3	2,8	2,3	2,0	8,1	3,8	9,5	12,8	16,3
90 Kreative, künstlerische und unterhaltende Tätigkeiten	5,0	4,7	3,9	16,3	6,1	4,0	2,8	19,6	12,6	28,3	42,3	67,8
91 Bibliotheken, Archive, Museen, botanische und zoologische Gärten	3,1	2,4	3,5	7,3	3,0	3,5	2,1	12,3	3,6	14,7	16,3	27,9
92 Spiel-, Wett- und Lotteriewesen	3,3	3,3	3,7	13,2	4,4	3,6	2,7	11,9	6,5	19,8	33,8	39,5
93 Erbringung von Dienstleistungen des Sports, der Unterhaltung und der Erholung	4,4	4,4	3,1	12,6	4,4	3,4	3,0	21,0	6,3	14,4	20,4	20,7
S Erbringung von sonstigen Dienstleistungen	2,2	1,9	2,5	6,9	2,2	2,5	1,7	10,4	4,3	8,3	11,8	21,7
94 Interessenvertretungen sowie kirchliche und sonstige religiöse Vereinigungen (ohne Sozialwesen und Sport)	2,5	2,1	3,0	8,4	2,4	3,0	1,8	11,2	5,5	9,5	15,3	25,5
95 Reparatur von Datenverarbeitungsgeräten und Gebrauchsgütern	3,6	3,1	3,4	13,4	3,4	2,7	2,9	16,4	8,3	55,1	27,9	20,0
96 Erbringung von sonstigen überwiegend persönlichen Dienstleistungen	3,5	3,5	3,4	10,0	4,2	3,4	2,9	17,9	5,3	17,0	13,1	16,1

Früheres Bundesgebiet und Berlin

Unternehmen mit 250 bis 499 Arbeitnehmern

Wirtschaftszweig	Nettoarbeitskosten je geleistete Stunde	Kosten je Vollezeiteinheit										
		Bruttoarbeitskosten insg.	Lohnnebenkosten insg.	Sonderzahlungen	Vergütung für nicht gearbeitete Tage	Sozialbeiträge der Arbeitgeber	Gesetzliche Arbeitgeberbeiträge	Betriebliche Altersversorgung	Lohnfortzahlung	Berufliche Aus- und Weiterbildung	Sonstige Aufwendungen	Lohnsubventionen
B-S Produzierendes Gewerbe und Dienstleistungsbereich	1,0	1,0	1,0	2,5	1,1	1,0	0,8	3,7	1,5	4,4	6,2	14,0
B-N Produzierendes Gewerbe und marktbestimmte Dienstleistungen	1,1	1,1	1,1	2,6	1,2	1,1	0,9	4,1	1,6	4,7	6,6	7,5
B-F Produzierendes Gewerbe	1,0	1,1	1,2	2,6	1,6	1,2	1,1	6,0	2,1	6,9	6,4	7,9
B-E Produzierendes Gewerbe ohne Baugewerbe	1,1	1,2	1,3	2,7	1,6	1,3	1,2	6,2	2,2	7,2	6,6	8,6
B Bergbau und Gewinnung von Steinen und Erden	0,8	0,9	0,8	3,2	0,5	0,5	0,4	2,4	1,2	5,0	5,0	40,3
05 Kohlenbergbau	0,0	0,0	0,0	0,0	0,0	0,0	0,0	0,0	0,0	0,0	0,0	0,0
06 Gewinnung von Erdöl und Erdgas	0,0	0,0	0,0	0,0	0,0	0,0	0,0	0,0	0,0	0,0	0,0	0,0
07 Erzbergbau	-	-	-	-	-	-	-	-	-	-	-	-
08 Gewinnung von Steinen und Erden, sonstiger Bergbau	0,8	0,8	1,5	4,4	0,7	1,1	0,7	5,9	1,7	9,4	9,2	40,7
09 Erbringung von Dienstleistungen für den Bergbau und für die Gewinnung von Steinen und Erden	0,0	0,0	0,0	0,0	0,0	0,0	0,0	0,0	0,0	0,0	0,0	0,0
C Verarbeitendes Gewerbe	1,2	1,2	1,4	2,8	1,7	1,4	1,3	7,4	2,4	7,9	6,9	9,2
10 Herstellung von Nahrungs- und Futtermitteln	2,8	2,4	3,4	8,3	2,9	3,5	1,8	33,4	3,9	17,9	16,4	7,8
11 Getränkeherstellung	0,8	0,7	0,7	1,5	0,8	1,3	0,9	3,4	0,5	2,0	23,2	8,1
12 Tabakverarbeitung	0,0	0,0	0,0	0,0	0,0	0,0	0,0	0,0	0,0	0,0	0,0	0,0
13 Herstellung von Textilien	1,1	1,1	1,5	3,2	1,5	1,6	0,9	11,3	1,4	6,4	7,2	15,4
14 Herstellung von Bekleidung	1,2	1,1	1,2	2,0	0,6	0,7	0,2	7,6	1,2	7,6	7,6	7,6
15 Herstellung von Leder, Lederwaren und Schuhen	1,9	2,4	2,5	4,5	2,2	2,4	2,2	6,4	2,1	2,1	9,3	7,0
16 Herstellung von Holz-, Flecht-, Korb- und Korkwaren (ohne Möbel)	2,0	1,3	1,4	6,5	1,7	1,3	1,0	3,3	3,0	7,1	3,9	13,3
17 Herstellung von Papier, Pappe und Waren daraus	2,4	2,0	2,2	6,1	3,0	2,4	1,7	15,7	3,9	11,3	14,1	28,9
18 Herstellung von Druckerzeugnissen, Vervielfältigung von bespielten Ton-, Bild- und Datenträgern	1,3	1,5	1,4	1,9	1,9	1,5	1,1	7,1	1,8	3,2	2,8	2,8
19 Kokerei und Mineralölverarbeitung	0,0	0,0	0,0	0,0	0,0	0,0	0,0	0,0	0,0	0,0	0,0	0,0
20 Herstellung von chemischen Erzeugnissen	3,0	2,8	3,1	7,1	3,4	3,1	2,1	12,7	5,0	18,8	17,5	12,4
21 Herstellung von pharmazeutischen Erzeugnissen	1,1	0,9	1,0	2,5	1,5	1,0	0,9	5,0	2,3	6,9	7,8	11,4
22 Herstellung von Gummi- und Kunststoffwaren	2,8	2,7	3,9	7,0	2,4	3,8	2,0	21,7	4,3	18,8	25,2	27,4
23 Herstellung von Glas und Glaswaren, Keramik, Verarbeitung von Steinen und Erden	3,5	3,0	3,1	8,9	2,7	3,1	2,8	15,1	3,8	15,5	16,6	20,4
24 Metallerzeugung und -bearbeitung	3,3	3,1	3,4	19,9	2,3	3,3	2,5	27,1	8,4	15,3	31,5	54,2
25 Herstellung von Metallerzeugnissen	3,0	2,4	2,7	7,1	2,9	2,8	1,9	27,8	4,1	16,7	15,7	36,0
26 Herstellung von Datenverarbeitungsgeräten, elektronischen und optischen Erzeugnissen	3,7	3,8	3,8	8,7	3,5	4,3	2,1	26,5	5,0	18,9	40,1	31,3
27 Herstellung von elektrischen Ausrüstungen	3,7	3,8	3,7	7,9	4,1	3,9	2,9	20,7	4,8	20,0	36,2	37,5
28 Maschinenbau	3,0	3,4	4,3	7,4	5,8	4,4	4,0	23,7	8,9	22,8	22,8	23,9
29 Herstellung von Kraftwagen und Kraftwagenteilen	5,6	6,0	4,2	14,5	6,8	4,2	4,7	22,9	8,0	54,6	49,7	51,1
30 Sonstiger Fahrzeugbau	0,8	0,5	0,7	5,8	1,8	1,0	1,4	17,1	2,6	13,8	7,0	6,1
31 Herstellung von Möbeln	2,3	2,1	2,7	8,0	2,7	2,4	2,0	37,9	3,9	21,3	21,0	43,6
32 Herstellung von sonstigen Waren	2,1	1,8	2,0	4,9	1,7	2,2	1,6	11,2	5,2	26,5	22,7	46,1
33 Reparatur und Installation von Maschinen und Ausrüstungen	2,5	1,8	1,3	5,1	1,7	1,6	1,4	7,7	4,3	7,5	6,0	18,3
D Energieversorgung	3,9	4,0	3,5	8,3	4,1	3,3	2,1	6,8	2,7	20,0	15,8	5,6
35 Energieversorgung	3,9	4,0	3,5	8,3	4,1	3,3	2,1	6,8	2,7	20,0	15,8	5,6
E Wasserversorgung, Abwasser- und Abfallentsorgung und Beseitigung von Umweltverschmutzungen	3,8	3,4	4,2	9,4	3,2	4,2	2,0	16,7	3,4	19,5	14,4	25,0
36 Wasserversorgung	0,0	0,0	0,0	0,0	0,0	0,0	0,0	0,0	0,0	0,0	0,0	0,0
37 Abwasserentsorgung	2,8	2,6	5,9	2,7	1,6	6,1	1,0	28,5	7,8	37,3	16,3	43,7
38 Sammlung, Behandlung und Beseitigung von Abfällen, Rückgewinnung	4,9	4,7	5,6	13,8	4,3	5,5	2,6	28,6	4,1	28,5	19,7	27,0
39 Beseitigung von Umweltverschmutzungen und sonstige Entsorgung	0,0	0,0	0,0	0,0	0,0	0,0	0,0	0,0	0,0	0,0	0,0	0,0
F Baugewerbe	1,8	1,2	1,2	5,3	1,7	1,3	1,0	16,7	1,5	10,9	25,6	18,2
41 Hochbau	2,0	1,8	2,5	9,5	1,9	2,8	1,2	25,8	2,2	18,1	13,2	12,6
42 Tiefbau	1,3	1,1	1,0	9,5	1,6	0,8	1,0	7,2	3,1	20,1	13,1	31,1
43 Vorbereitende Baustellenarbeiten, Bauinstallation und sonstiges Ausbaugewerbe	3,7	2,5	1,8	8,6	3,0	1,9	2,4	20,0	1,9	14,2	39,9	33,9
G-S Dienstleistungsbereich	1,5	1,5	1,4	4,0	1,5	1,4	1,0	4,7	1,8	5,7	10,1	16,7
G-N Marktbestimmte Dienstleistungen	1,9	1,8	1,7	4,6	1,8	1,7	1,3	5,5	1,8	6,5	11,8	11,7
G-I Handel, Verkehr und Lagerei	2,9	2,8	2,8	6,5	2,7	2,9	2,0	10,5	2,5	10,8	12,2	15,0
G Handel, Instandhaltung und Reparatur von Kraftfahrzeugen	3,4	3,2	3,3	7,3	3,2	3,5	2,1	13,0	2,8	13,2	14,4	19,3
45 Handel mit Kraftfahrzeugen, Instandhaltung und Reparatur von Kraftfahrzeugen	8,0	6,4	4,4	13,2	9,8	4,7	4,4	25,7	9,8	27,1	20,2	27,2
46 Großhandel (ohne Handel mit Kraftfahrzeugen)	3,9	3,7	3,8	8,6	3,2	3,9	2,2	13,7	2,5	16,1	18,6	16,0
47 Einzelhandel (ohne Handel mit Kraftfahrzeugen)	4,5	3,5	9,1	9,6	4,7	10,4	2,7	29,2	7,0	17,7	27,1	31,0
H Verkehr und Lagerei	4,7	4,9	4,9	13,2	4,8	4,6	4,4	12,1	5,3	10,9	15,3	30,9
49 Landverkehr und Transport in Rohrfernleitungen	2,2	2,0	2,7	9,7	2,1	2,5	1,6	10,9	5,0	17,5	10,1	51,6
50 Schifffahrt	18,0	15,5	16,7	24,4	16,1	16,3	15,5	24,8	21,0	27,9	58,0	0,0
51 Luftfahrt	7,9	6,5	6,3	16,8	5,4	4,2	3,7	19,3	2,2	20,8	20,8	20,8
52 Lagerei sowie Erbringung von sonstigen Dienstleistungen für den Verkehr	6,0	6,6	6,7	16,9	6,1	6,1	5,9	26,1	6,6	25,5	22,4	39,7

Früheres Bundesgebiet und Berlin

Unternehmen mit 250 bis 499 Arbeitnehmern

Wirtschaftszweig	Nettoarbeitskosten je geleistete Stunde	Kosten je Vollzeiteinheit										
		Bruttoarbeitskosten insg.	Lohnnebenkosten insg.	Sonderzahlungen	Vergütung für nicht gearbeitete Tage	Sozialbeiträge der Arbeitgeber	Gesetzliche Arbeitgeberbeiträge	Betriebliche Altersversorgung	Lohnfortzahlung	Berufliche Aus- und Weiterbildung	Sonstige Aufwendungen	Lohnsubventionen
53 Post-, Kurier- und Expressdienste	24,6	24,1	23,7	26,8	29,0	23,2	22,1	34,1	36,2	34,2	84,1	37,6
I Gastgewerbe	5,1	5,2	5,7	9,1	6,5	6,0	4,9	22,7	8,7	15,1	17,9	36,8
55 Beherbergung	3,4	2,9	2,7	4,9	4,7	3,4	3,1	18,0	5,0	13,0	12,3	39,3
56 Gastronomie	10,7	10,6	12,1	18,3	12,9	12,2	9,7	32,3	17,2	36,5	34,2	33,5
J Information und Kommunikation	3,7	3,7	3,4	9,7	3,7	3,2	2,9	10,1	4,8	14,7	37,8	34,1
58 Verlagswesen	6,1	5,7	5,5	7,2	6,5	5,4	4,9	7,6	7,4	8,7	7,1	8,0
59 Herstellung, Verleih und Vertrieb von Filmen und Fernsehprogrammen, Kinos, Tonstudios und Verlegen von Musik	1,7	1,9	3,1	5,0	1,6	3,2	1,7	6,5	3,6	11,7	6,1	7,2
60 Rundfunkveranstalter	4,0	3,8	0,1	6,3	5,3	0,6	2,6	12,1	5,0	12,1	0,0	12,1
61 Telekommunikation	4,4	4,3	3,3	9,0	5,8	3,2	1,9	8,1	2,5	13,7	26,5	40,6
62 Erbringung von Dienstleistungen der Informationstechnologie	4,2	3,8	4,2	15,0	3,6	3,9	2,8	21,6	6,5	24,0	41,9	27,9
63 Informationsdienstleistungen	8,9	8,6	8,6	22,8	9,6	8,3	6,4	22,7	9,0	20,1	21,3	39,6
K Erbringung von Finanz- und Versicherungsdienstleistungen	4,2	3,9	2,5	8,9	3,8	2,3	1,4	6,9	4,0	12,2	37,7	38,0
64 Erbringung von Finanzdienstleistungen	4,9	4,6	2,8	10,4	4,5	2,6	1,6	7,8	4,7	13,3	41,4	41,0
65 Versicherungen, Rückversicherungen und Pensionskassen (ohne Sozialversicherung)	3,3	3,1	4,9	7,7	2,2	5,2	1,3	15,2	2,0	16,2	13,4	11,1
66 Mit Finanz- und Versicherungsdienstleistungen verbundene Tätigkeiten	5,5	5,9	5,9	16,4	4,9	5,6	3,3	17,3	6,2	18,8	26,9	55,2
L Grundstücks- und Wohnungswesen	21,4	19,4	18,1	50,2	18,6	17,3	13,3	36,5	32,7	33,8	14,9	40,7
68 Grundstücks- und Wohnungswesen	21,4	19,4	18,1	50,2	18,6	17,3	13,3	36,5	32,7	33,8	14,9	40,7
M-N Erbringung von freiberuflichen, wissenschaftlichen und technischen Dienstleistungen sowie Dienstleistungen von sonstigen wirtschaftlichen Dienstleistungen	2,8	2,7	2,7	5,9	2,6	2,7	2,2	12,7	2,7	7,3	17,0	13,9
M Erbringung von freiberuflichen, wissenschaftlichen und technischen Dienstleistungen	5,1	4,7	5,0	7,2	4,4	5,2	3,9	16,2	5,1	8,7	18,3	26,7
69 Rechts- und Steuerberatung, Wirtschaftsprüfung	6,9	9,3	10,1	11,7	2,9	10,2	9,9	29,3	7,5	19,6	25,5	30,5
70 Verwaltung und Führung von Unternehmen und Betrieben, Unternehmensberatung	12,0	10,9	10,8	13,5	10,4	11,3	8,3	24,4	10,3	14,6	33,2	37,9
71 Architektur- und Ingenieurbüros, technische, physikalische und chemische Untersuchung	3,4	3,9	3,7	14,5	4,3	3,7	3,0	19,9	10,2	19,2	17,3	39,3
72 Forschung und Entwicklung	4,8	4,7	9,9	4,6	3,8	10,1	2,5	33,2	9,2	14,1	14,4	14,4
73 Werbung und Marktforschung	11,9	12,0	11,5	15,6	12,9	11,2	10,7	18,5	10,6	16,5	36,8	62,4
74 Sonstige freiberufliche, wissenschaftliche und technische Tätigkeiten	24,4	23,3	22,9	38,4	20,6	19,2	19,5	19,2	16,0	44,4	44,8	36,9
75 Veterinärwesen	0,0	0,0	0,0	0,0	0,0	0,0	0,0	0,0	0,0	0,0	0,0	0,0
N Erbringung von sonstigen wirtschaftlichen Dienstleistungen	2,3	2,0	2,1	8,6	2,4	1,9	1,7	17,0	3,2	11,4	28,2	9,7
77 Vermietung von beweglichen Sachen	8,8	7,9	6,6	17,8	9,0	6,2	5,3	19,7	9,1	19,1	26,0	22,2
78 Vermittlung und Überlassung von Arbeitskräften	5,4	4,1	4,7	20,6	5,6	3,2	3,6	-122,9	6,1	40,2	46,5	26,3
79 Reisebüros, Reiseveranstalter und Erbringung sonstiger Reservierungsdienstleistungen	0,0	0,0	0,0	0,0	0,0	0,0	0,0	0,0	0,0	0,0	0,0	0,0
80 Wach- und Sicherheitsdienste sowie Detekteien	4,3	4,8	4,6	7,9	5,9	4,5	4,2	25,1	8,0	31,1	17,5	12,0
81 Gebäudebetreuung; Garten- und Landschaftsbau	2,6	2,4	2,6	23,5	2,9	2,7	2,0	39,5	6,1	17,7	32,4	25,7
82 Erbringung von wirtschaftlichen Dienstleistungen für Unternehmen und Privatpersonen a.n.g.	3,9	3,9	4,4	9,2	3,8	4,4	3,1	18,3	5,0	13,3	10,9	16,7
O-S Nicht marktbestimmte Dienstleistungen	2,1	2,1	2,3	4,8	2,5	2,2	1,5	8,4	3,7	8,6	17,7	22,6
O-Q Öffentliche Verwaltung, Verteidigung, Sozialversicherung, Erziehung und Unterricht, Gesundheits- und Sozialwesen	2,3	2,3	2,7	5,9	2,8	2,5	1,8	10,8	4,3	10,2	23,1	13,6
O Öffentliche Verwaltung, Verteidigung, Sozialversicherung	0,0	0,0	0,0	0,0	0,0	0,0	0,0	0,0	0,0	0,0	-	0,0
84 Öffentliche Verwaltung, Verteidigung, Sozialversicherung	0,0	0,0	0,0	0,0	0,0	0,0	0,0	0,0	0,0	0,0	-	0,0
P Erziehung und Unterricht	5,2	4,2	4,4	6,2	4,3	4,8	2,5	24,6	8,0	16,3	-	37,0
85 Erziehung und Unterricht	5,2	4,2	4,4	6,2	4,3	4,8	2,5	24,6	8,0	16,3	-	37,0
Q Gesundheits- und Sozialwesen	2,3	2,4	2,8	6,1	2,9	2,6	1,8	11,2	4,4	10,7	23,4	13,8
86 Gesundheitswesen	3,1	3,1	3,9	9,3	3,8	3,1	2,2	19,4	6,5	17,3	30,3	28,6
87 Heime (ohne Erholungs- und Ferienheime)	2,2	1,7	2,3	6,5	3,6	2,5	1,7	9,4	7,0	15,6	31,7	22,5
88 Sozialwesen (ohne Heime)	5,0	5,8	8,5	14,9	5,6	8,4	5,2	28,0	9,6	22,9	36,4	19,5
R-S Sonstige Dienstleistungen	4,2	4,3	3,6	7,3	4,4	3,6	2,3	11,4	6,6	14,4	13,3	69,4
R Kunst, Unterhaltung und Erholung	5,1	5,3	3,6	10,3	5,1	3,6	3,8	6,8	5,6	8,4	20,5	15,6
90 Kreative, künstlerische und unterhaltende Tätigkeiten	1,4	1,6	1,3	2,7	3,8	1,1	1,8	7,6	8,1	10,8	11,9	26,3
91 Bibliotheken, Archive, Museen, botanische und zoologische Gärten	9,5	9,9	10,9	13,4	9,1	10,7	9,7	19,4	9,9	21,1	21,1	21,1
92 Spiel-, Wett- und Lotteriewesen	0,0	0,0	0,0	0,0	0,0	0,0	0,0	0,0	0,0	0,0	0,0	0,0
93 Erbringung von Dienstleistungen des Sports, der Unterhaltung und der Erholung	5,9	6,0	4,1	9,8	5,8	4,2	3,8	29,1	7,1	12,3	25,9	27,8
S Erbringung von sonstigen Dienstleistungen	6,0	6,0	5,0	10,6	6,2	5,0	3,0	14,1	9,3	17,0	16,7	71,3
94 Interessenvertretungen sowie kirchliche und sonstige religiöse Vereinigungen (ohne Sozialwesen und Sport)	6,8	6,9	5,6	11,0	6,6	5,5	3,0	14,9	11,7	19,5	19,8	70,8
95 Reparatur von Datenverarbeitungsgeräten und Gebrauchsgütern	15,6	14,9	9,7	35,9	15,9	9,6	7,3	33,4	6,2	36,2	35,7	44,3
96 Erbringung von sonstigen überwiegend persönlichen Dienstleistungen	7,3	6,8	7,7	20,9	9,6	7,3	4,9	31,0	11,3	35,0	32,0	13,8

Früheres Bundesgebiet und Berlin

Unternehmen mit 500 bis 999 Arbeitnehmern

Wirtschaftszweig	Netto- arbeits- kosten je geleis- tete Stunde	Kosten je Vollzeiteinheit										
		Brutto- arbeits- kosten insg.	Lohn- neben- kosten insg.	Sonder- zah- lungen	Vergü- tung für nicht gear- beitete Tage	Sozial- beiträge der Arbeit- geber	Gesetz- liche Arbeit- geber- beiträge	Betrieb- liche Alters- versor- gung	Lohn- fort- zahlung	Beruf- liche Aus- und Weiter- bildung	Sonsti- ge Aufwen- dungen	Lohn- subven- tionen
B-S Produzierendes Gewerbe und Dienstleistungsbereich	0,9	0,9	0,8	2,7	0,9	0,8	0,7	3,5	1,2	2,9	3,8	11,0
B-N Produzierendes Gewerbe und marktbestimmte Dienstleistungen	1,1	1,0	1,0	2,9	1,0	1,0	0,8	4,1	1,2	3,1	3,4	6,7
B-F Produzierendes Gewerbe	0,8	0,7	0,9	2,4	0,7	1,0	0,6	5,9	1,3	4,3	4,0	5,7
B-E Produzierendes Gewerbe ohne Baugewerbe	0,8	0,8	1,0	2,4	0,7	1,0	0,6	6,0	1,3	4,4	4,2	5,8
B Bergbau und Gewinnung von Steinen und Erden	0,7	0,3	0,7	0,4	0,3	0,7	0,4	1,3	0,6	0,5	0,1	1,8
05 Kohlenbergbau	0,0	0,0	0,0	0,0	0,0	0,0	0,0	0,0	0,0	0,0	0,0	0,0
06 Gewinnung von Erdöl und Erdgas	0,0	0,0	0,0	0,0	0,0	0,0	0,0	0,0	0,0	0,0	0,0	0,0
07 Erzbergbau	-	-	-	-	-	-	-	-	-	-	-	-
08 Gewinnung von Steinen und Erden, sonstiger Bergbau	0,1	0,4	0,2	0,6	0,8	0,1	0,3	2,2	0,6	5,8	0,5	0,0
09 Erbringung von Dienstleistungen für den Bergbau und für die Gewinnung von Steinen und Erden	0,0	0,0	0,0	0,0	0,0	0,0	0,0	0,0	0,0	0,0	0,0	0,0
C Verarbeitendes Gewerbe	0,9	0,8	1,1	2,6	0,8	1,1	0,6	6,8	1,4	4,9	4,5	14,0
10 Herstellung von Nahrungs- und Futtermitteln	1,7	1,6	1,8	3,3	1,5	1,8	1,4	9,3	1,9	6,2	8,3	8,0
11 Getränkeherstellung	0,0	0,0	0,0	0,0	0,0	0,0	0,0	0,0	0,0	0,0	0,0	0,0
12 Tabakverarbeitung	0,0	0,0	0,0	0,0	0,0	0,0	0,0	0,0	0,0	0,0	0,0	0,0
13 Herstellung von Textilien	2,0	3,0	2,6	13,5	5,4	2,6	0,5	18,1	5,4	8,4	6,2	53,5
14 Herstellung von Bekleidung	0,0	0,0	0,0	0,0	0,0	0,0	0,0	0,0	0,0	0,0	0,0	0,0
15 Herstellung von Leder, Lederwaren und Schuhen	0,0	0,0	0,0	0,0	0,0	0,0	0,0	0,0	0,0	0,0	0,0	0,0
16 Herstellung von Holz-, Flecht-, Korb- und Korkwaren (ohne Möbel)	2,4	2,1	1,8	2,7	2,2	1,9	2,2	13,7	2,8	6,9	14,5	68,6
17 Herstellung von Papier, Pappe und Waren daraus	0,9	0,8	1,7	1,1	0,4	1,8	0,4	15,4	0,4	1,7	7,9	2,8
18 Herstellung von Druckerzeugnissen, Vervielfältigung von bespielten Ton-, Bild- und Datenträgern	0,0	0,0	0,0	0,0	0,0	0,0	0,0	0,0	0,0	0,0	0,0	0,0
19 Kokerei und Mineralölverarbeitung	0,0	0,0	0,0	0,0	0,0	0,0	0,0	0,0	0,0	0,0	0,0	0,0
20 Herstellung von chemischen Erzeugnissen	4,8	4,5	6,3	9,8	3,4	6,5	3,1	19,8	3,7	13,3	15,4	39,0
21 Herstellung von pharmazeutischen Erzeugnissen	2,6	2,1	2,8	5,4	2,2	3,1	1,7	13,8	2,7	5,3	7,3	13,1
22 Herstellung von Gummi- und Kunststoffwaren	3,1	2,8	3,3	6,7	3,0	3,2	2,4	12,1	4,8	20,6	16,7	21,7
23 Herstellung von Glas und Glaswaren, Keramik, Verarbeitung von Steinen und Erden	1,9	2,2	2,2	4,8	2,1	2,1	1,8	12,1	2,4	10,4	14,6	4,5
24 Metallherzeugung und -bearbeitung	2,9	2,9	5,1	8,1	3,6	4,6	2,3	28,2	2,7	29,2	26,4	81,8
25 Herstellung von Metallherzeugnissen	2,7	2,1	2,3	3,6	2,1	2,4	2,2	20,2	3,3	10,9	13,5	18,8
26 Herstellung von Datenverarbeitungsgeräten, elektronischen und optischen Erzeugnissen	2,8	2,4	3,1	5,4	2,1	3,3	1,4	22,0	2,9	10,3	13,0	18,2
27 Herstellung von elektrischen Ausrüstungen	3,8	3,0	3,4	7,9	3,0	3,4	2,2	23,0	3,9	16,6	25,3	35,6
28 Maschinenbau	2,1	2,0	2,8	4,2	2,3	3,0	1,5	22,2	4,8	13,4	20,2	25,4
29 Herstellung von Kraftwagen und Kraftwagenteilen	4,6	4,5	4,9	19,0	4,0	5,1	2,8	32,2	7,9	18,8	22,5	43,5
30 Sonstiger Fahrzeugbau	3,8	3,7	10,5	5,3	1,7	11,3	0,3	45,0	3,6	19,4	10,6	9,2
31 Herstellung von Möbeln	0,0	0,0	0,0	0,0	0,0	0,0	0,0	0,0	0,0	0,0	0,0	0,0
32 Herstellung von sonstigen Waren	1,6	1,4	1,6	6,8	0,1	1,6	0,9	8,8	0,5	0,7	4,6	25,3
33 Reparatur und Installation von Maschinen und Ausrüstungen	3,0	2,3	4,2	4,3	4,0	4,5	2,7	28,1	2,7	11,0	22,8	14,8
D Energieversorgung	2,0	1,7	0,3	5,2	1,2	0,2	0,3	2,1	1,7	8,9	1,4	1,9
35 Energieversorgung	2,0	1,7	0,3	5,2	1,2	0,2	0,3	2,1	1,7	8,9	1,4	1,9
E Wasserversorgung, Abwasser- und Abfallentsorgung und Beseitigung von Umweltverschmutzungen	0,8	0,6	0,9	0,5	1,7	0,8	0,3	3,2	2,1	3,6	3,2	2,3
36 Wasserversorgung	0,6	0,1	0,3	0,1	0,2	0,4	0,2	1,2	0,0	5,4	8,4	55,3
37 Abwasserentsorgung	0,0	0,0	0,0	0,0	0,0	0,0	0,0	0,0	0,0	0,0	0,0	0,0
38 Sammlung, Behandlung und Beseitigung von Abfällen, Rückgewinnung	0,9	0,7	1,1	0,5	2,1	1,0	0,3	4,2	2,7	4,2	4,2	3,3
39 Beseitigung von Umweltverschmutzungen und sonstige Entsorgung	0,0	0,0	0,0	0,0	0,0	0,0	0,0	0,0	0,0	0,0	0,0	0,0
F Baugewerbe	0,9	0,8	1,0	2,4	0,9	1,1	0,8	3,2	1,5	3,2	5,2	3,5
41 Hochbau	3,2	2,8	3,7	4,1	2,8	3,8	3,3	10,0	4,4	10,2	10,2	8,5
42 Tiefbau	0,1	0,1	0,1	0,2	0,1	0,1	0,1	0,3	0,1	0,7	1,6	0,3
43 Vorbereitende Baustellenarbeiten, Bauinstallation und sonstiges Ausbaugewerbe	0,3	0,2	0,2	3,2	0,5	0,3	0,3	4,4	0,7	2,1	8,5	2,1
G-S Dienstleistungsbereich	1,4	1,4	1,2	4,5	1,4	1,2	1,1	4,4	1,8	4,0	6,1	14,0
G-N Marktbestimmte Dienstleistungen	2,0	2,0	1,6	5,5	2,0	1,7	1,5	5,9	1,9	4,3	5,6	12,9
G-I Handel, Verkehr und Lagerei	2,2	2,1	2,1	4,3	2,3	2,0	1,6	8,8	3,1	9,3	12,2	13,2
G Handel, Instandhaltung und Reparatur von Kraftfahrzeugen	2,7	2,6	2,7	5,4	2,9	2,5	2,0	12,6	4,3	11,9	11,4	18,0
45 Handel mit Kraftfahrzeugen, Instandhaltung und Reparatur von Kraftfahrzeugen	1,6	2,2	3,8	5,5	2,3	3,5	1,1	24,1	11,9	8,4	12,3	34,8
46 Großhandel (ohne Handel mit Kraftfahrzeugen)	4,4	4,0	3,9	7,3	4,4	4,0	3,0	17,4	6,0	20,5	18,1	32,7
47 Einzelhandel (ohne Handel mit Kraftfahrzeugen)	3,3	3,9	4,9	8,1	4,2	3,5	3,2	12,3	5,9	16,6	20,3	16,2
H Verkehr und Lagerei	3,4	3,2	3,4	4,6	3,6	3,5	3,0	11,3	4,1	8,9	8,2	27,1
49 Landverkehr und Transport in Rohrfernleitungen	2,1	2,1	2,8	3,6	2,6	2,7	2,1	13,3	5,2	16,5	14,5	15,2
50 Schifffahrt	0,0	0,0	0,0	0,0	0,0	0,0	0,0	0,0	0,0	0,0	0,0	0,0
51 Luftfahrt	0,0	0,0	0,0	0,0	0,0	0,0	0,0	0,0	0,0	0,0	0,0	0,0
52 Lagerei sowie Erbringung von sonstigen Dienstleistungen für den Verkehr	3,0	3,0	3,4	5,1	3,0	3,3	2,7	17,2	3,0	12,0	11,8	34,7

Früheres Bundesgebiet und Berlin
 Unternehmen mit 500 bis 999 Arbeitnehmern

Wirtschaftszweig	Netto- arbeits- kosten je geleis- tete Stunde	Kosten je Vollzeiteinheit										
		Brutto- arbeits- kosten insg.	Lohn- neben- kosten insg.	Sonder- zah- lungen	Vergü- tung für nicht gear- beitete Tage	Sozial- beiträge der Arbeit- geber	Gesetz- liche Arbeit- geber- beiträge	Betrieb- liche Alters- versor- gung	Lohn- fort- zahlung	Beruf- liche Aus- und Weiter- bildung	Sonsti- ge Aufwen- dungen	Lohn- subven- tionen
53 Post-, Kurier- und Expressdienste	13,0	12,4	11,2	21,1	15,8	10,6	8,5	22,4	20,4	22,5	22,5	37,4
I Gastgewerbe	2,8	2,7	2,6	7,2	3,6	2,3	2,6	16,3	6,0	13,8	55,2	17,0
55 Beherbergung	4,9	5,0	4,1	2,7	5,0	3,4	5,4	13,9	7,7	12,8	15,7	19,3
56 Gastronomie	2,6	2,8	4,1	10,5	3,7	3,4	2,6	10,0	9,2	21,2	53,1	24,7
J Information und Kommunikation	2,5	2,5	2,1	4,6	3,3	2,3	2,4	12,4	2,1	13,0	17,4	14,8
58 Verlagswesen	1,8	2,0	2,4	3,4	3,2	2,2	1,4	6,1	2,4	7,1	8,7	13,4
59 Herstellung, Verleih und Vertrieb von Filmen und Fernsehprogrammen, Kinos, Tonstudios und Verlegen von Musik	0,0	0,0	0,0	0,0	0,0	0,0	0,0	0,0	0,0	0,0	0,0	0,0
60 Rundfunkveranstalter	6,1	6,3	6,5	6,8	6,5	6,5	6,0	7,6	5,9	6,9	7,7	13,8
61 Telekommunikation	0,1	0,1	0,0	0,1	0,1	0,0	0,0	0,2	0,0	0,9	1,9	0,2
62 Erbringung von Dienstleistungen der Informationstechnologie	4,6	4,6	4,4	7,8	5,3	4,7	3,9	26,8	4,1	22,5	33,0	31,1
63 Informationsdienstleistungen	2,0	1,9	1,7	3,6	2,0	1,9	2,1	3,6	2,4	4,4	4,4	26,9
K Erbringung von Finanz- und Versicherungsdienstleistungen	4,2	4,1	1,9	11,6	3,9	2,2	2,0	8,2	3,2	7,4	11,9	51,5
64 Erbringung von Finanzdienstleistungen	5,6	5,4	2,5	14,6	5,3	2,9	2,6	10,7	4,4	9,2	15,6	56,6
65 Versicherungen, Rückversicherungen und Pensionskassen (ohne Sozialversicherung)	2,0	1,9	3,1	4,4	2,5	3,4	0,7	12,5	3,4	12,1	30,2	12,7
66 Mit Finanz- und Versicherungsdienstleistungen verbundene Tätigkeiten	3,3	3,5	4,1	10,1	4,0	3,8	2,0	12,5	4,5	12,4	12,5	12,8
L Grundstücks- und Wohnungswesen	2,3	2,4	3,0	6,8	1,9	2,9	1,3	13,0	1,9	6,5	18,7	12,7
68 Grundstücks- und Wohnungswesen	2,3	2,4	3,0	6,8	1,9	2,9	1,3	13,0	1,9	6,5	18,7	12,7
M-N Erbringung von freiberuflichen, wissenschaftlichen und technischen Dienstleistungen sowie Dienstleistungen von sonstigen wirtschaftlichen Dienstleistungen	3,4	3,4	4,0	7,5	3,3	4,0	3,3	15,9	3,3	7,5	5,9	15,7
M Erbringung von freiberuflichen, wissenschaftlichen und technischen Dienstleistungen	2,5	2,6	3,9	6,6	2,3	4,2	1,4	20,0	2,6	5,4	5,6	6,8
69 Rechts- und Steuerberatung, Wirtschaftsprüfung	5,0	4,9	2,6	5,5	7,9	2,7	2,9	11,0	8,8	5,3	20,8	33,3
70 Verwaltung und Führung von Unternehmen und Betrieben, Unternehmensberatung	5,4	5,8	9,0	11,5	4,3	9,7	3,2	32,7	4,9	9,3	9,8	15,9
71 Architektur- und Ingenieurbüros, technische, physikalische und chemische Untersuchung	1,6	1,2	1,8	5,9	1,4	2,1	0,9	10,1	2,3	11,7	15,9	11,0
72 Forschung und Entwicklung	1,4	1,6	1,2	1,8	0,2	1,1	0,8	7,0	5,4	8,6	8,6	8,6
73 Werbung und Marktforschung	5,1	4,2	3,9	8,3	2,8	3,7	2,7	8,8	2,5	8,4	8,4	8,9
74 Sonstige freiberufliche, wissenschaftliche und technische Tätigkeiten	5,3	3,2	0,1	15,9	2,7	0,7	1,9	16,0	0,2	37,2	37,5	0,0
75 Veterinärwesen	0,0	0,0	0,0	0,0	0,0	0,0	0,0	0,0	0,0	0,0	0,0	0,0
N Erbringung von sonstigen wirtschaftlichen Dienstleistungen	3,7	3,5	4,2	11,4	3,2	4,3	4,2	9,2	4,3	8,4	8,3	16,8
77 Vermietung von beweglichen Sachen	5,0	4,9	4,2	8,8	5,2	4,0	3,4	9,5	4,4	9,1	7,3	9,7
78 Vermittlung und Überlassung von Arbeitskräften	7,8	7,1	8,9	31,3	5,9	9,1	9,1	16,4	9,3	26,4	23,1	24,8
79 Reisebüros, Reiseveranstalter und Erbringung sonstiger Reservierungsdienstleistungen	0,0	0,0	0,0	0,0	0,0	0,0	0,0	0,0	0,0	0,0	0,0	0,0
80 Wach- und Sicherheitsdienste sowie Detekteien	0,9	1,3	1,2	3,3	1,8	1,2	1,1	15,2	1,9	5,7	4,6	25,0
81 Gebäudebetreuung; Garten- und Landschaftsbau	5,1	5,3	4,8	30,8	4,6	4,8	5,0	20,4	4,3	18,7	19,3	61,9
82 Erbringung von wirtschaftlichen Dienstleistungen für Unternehmen und Privatpersonen a.n.g.	7,3	6,5	7,8	14,1	7,1	7,7	5,2	13,9	11,4	14,6	16,9	29,5
O-S Nicht marktbestimmte Dienstleistungen	1,2	1,1	1,4	2,2	1,4	1,3	1,0	6,2	3,1	10,0	15,1	18,7
O-Q Öffentliche Verwaltung, Verteidigung, Sozialversicherung, Erziehung und Unterricht, Gesundheits- und Sozialwesen	1,4	1,3	1,7	2,6	1,7	1,5	1,2	6,9	3,6	11,5	17,5	25,6
O Öffentliche Verwaltung, Verteidigung, Sozialversicherung	0,0	0,0	0,0	0,0	0,0	0,0	0,0	0,0	0,0	0,0	-	0,0
84 Öffentliche Verwaltung, Verteidigung, Sozialversicherung	0,0	0,0	0,0	0,0	0,0	0,0	0,0	0,0	0,0	0,0	-	0,0
P Erziehung und Unterricht	3,7	4,7	5,0	8,2	4,7	4,7	4,1	10,0	4,8	21,7	-	29,5
85 Erziehung und Unterricht	3,7	4,7	5,0	8,2	4,7	4,7	4,1	10,0	4,8	21,7	-	29,5
Q Gesundheits- und Sozialwesen	1,4	1,3	1,7	2,6	1,7	1,5	1,2	7,1	3,7	11,6	17,7	25,8
86 Gesundheitswesen	1,6	1,5	2,0	3,0	1,8	1,8	1,4	9,3	4,3	15,7	19,2	21,4
87 Heime (ohne Erholungs- und Ferienheime)	2,7	2,5	3,1	5,9	3,5	3,1	2,6	9,6	8,4	12,2	19,4	43,3
88 Sozialwesen (ohne Heime)	2,2	2,3	3,9	5,3	2,5	2,5	2,1	6,3	3,4	14,5	30,1	7,9
R-S Sonstige Dienstleistungen	1,5	1,4	2,5	3,3	1,4	2,6	1,2	13,7	3,2	8,6	9,7	21,7
R Kunst, Unterhaltung und Erholung	2,3	2,2	1,8	8,8	1,7	2,0	1,3	10,2	4,3	3,0	4,6	17,4
90 Kreative, künstlerische und unterhaltende Tätigkeiten	2,5	1,3	4,0	4,0	2,8	4,3	1,9	12,5	9,9	4,3	1,3	23,7
91 Bibliotheken, Archive, Museen, botanische und zoologische Gärten	1,0	1,1	0,5	0,7	1,4	0,8	2,0	4,9	3,3	18,3	17,4	24,6
92 Spiel-, Wett- und Lotteriewesen	0,0	0,0	0,0	0,0	0,0	0,0	0,0	0,0	0,0	0,0	0,0	0,0
93 Erbringung von Dienstleistungen des Sports, der Unterhaltung und der Erholung	4,8	4,7	2,9	13,3	3,5	3,2	2,8	6,0	5,0	4,1	4,9	49,0
S Erbringung von sonstigen Dienstleistungen	1,9	1,7	3,0	3,2	1,7	3,1	1,5	14,9	4,0	11,5	19,3	23,0
94 Interessenvertretungen sowie kirchliche und sonstige religiöse Vereinigungen (ohne Sozialwesen und Sport)	1,9	1,6	2,8	3,8	1,7	2,9	1,4	14,7	4,7	14,0	18,3	24,6
95 Reparatur von Datenverarbeitungsgeräten und Gebrauchsgütern	0,0	0,0	0,0	0,0	0,0	0,0	0,0	0,0	0,0	0,0	0,0	0,0
96 Erbringung von sonstigen überwiegend persönlichen Dienstleistungen	1,2	0,8	2,0	4,5	1,5	1,9	1,1	33,8	5,2	14,0	39,0	9,4

Früheres Bundesgebiet und Berlin

Unternehmen mit 1000 Arbeitnehmern und mehr

Wirtschaftszweig	Netto- arbeits- kosten je geleis- tete Stunde	Kosten je Vollezeiteinheit										
		Brutto- arbeits- kosten insg.	Lohn- neben- kosten insg.	Sonder- zah- lungen	Vergü- tung für nicht gear- beitete Tage	Sozial- beiträge der Arbeit- geber	Gesetz- liche Arbeit- geber- beiträge	Betrieb- liche Alters- versor- gung	Lohn- fort- zahlung	Beruf- liche Aus- und Weiter- bildung	Sonsti- ge Aufwen- dungen	Lohn- subven- tionen
B-S Produzierendes Gewerbe und Dienstleistungsbereich	0,4	0,4	0,4	1,2	0,4	0,4	0,4	0,7	0,4	0,8	0,8	1,7
B-N Produzierendes Gewerbe und marktbestimmte Dienstleistungen	0,7	0,7	0,7	1,4	0,6	0,7	0,6	1,0	0,6	1,2	1,1	1,5
B-F Produzierendes Gewerbe	0,2	0,3	0,1	1,4	0,2	0,1	0,1	0,3	0,3	1,3	1,3	2,0
B-E Produzierendes Gewerbe ohne Baugewerbe	0,2	0,3	0,1	1,4	0,2	0,1	0,1	0,3	0,3	1,4	1,3	2,0
B Bergbau und Gewinnung von Steinen und Erden	0,1	0,1	0,3	0,5	0,2	0,3	0,1	0,8	0,4	1,0	1,0	1,0
05 Kohlenbergbau	0,0	0,0	0,0	0,0	0,0	0,0	0,0	0,0	0,0	0,0	0,0	0,0
06 Gewinnung von Erdöl und Erdgas	0,0	0,0	0,0	0,0	0,0	0,0	0,0	0,0	0,0	0,0	0,0	0,0
07 Erzbergbau	-	-	-	-	-	-	-	-	-	-	-	-
08 Gewinnung von Steinen und Erden, sonstiger Bergbau	0,5	0,8	2,0	12,6	1,2	1,6	1,7	11,6	3,5	25,6	25,6	25,6
09 Erbringung von Dienstleistungen für den Bergbau und für die Gewinnung von Steinen und Erden	0,0	0,0	0,0	0,0	0,0	0,0	0,0	0,0	0,0	0,0	0,0	0,0
C Verarbeitendes Gewerbe	0,3	0,3	0,1	1,5	0,2	0,1	0,1	0,4	0,3	1,5	1,4	2,2
10 Herstellung von Nahrungs- und Futtermitteln	0,1	0,2	0,2	0,2	0,1	0,2	0,1	0,5	0,0	0,1	0,4	0,9
11 Getränkeherstellung	0,0	0,0	0,0	0,0	0,0	0,0	0,0	0,0	0,0	0,0	0,0	0,0
12 Tabakverarbeitung	0,0	0,0	0,0	0,0	0,0	0,0	0,0	0,0	0,0	0,0	0,0	0,0
13 Herstellung von Textilien	0,0	0,0	0,0	0,0	0,0	0,0	0,0	0,0	0,0	0,0	0,0	0,0
14 Herstellung von Bekleidung	0,0	0,0	0,0	0,0	0,0	0,0	0,0	0,0	0,0	0,0	0,0	0,0
15 Herstellung von Leder, Lederwaren und Schuhen	0,0	0,0	0,0	0,0	0,0	0,0	0,0	0,0	0,0	0,0	0,0	0,0
16 Herstellung von Holz-, Flecht-, Korb- und Korkwaren (ohne Möbel)	0,0	0,0	0,0	0,0	0,0	0,0	0,0	0,0	0,0	0,0	0,0	0,0
17 Herstellung von Papier, Pappe und Waren daraus	0,0	0,0	0,0	0,0	0,0	0,0	0,0	0,0	0,0	0,2	0,1	0,0
18 Herstellung von Druckerzeugnissen, Vervielfältigung von bespielten Ton-, Bild- und Datenträgern	0,0	0,0	0,0	0,0	0,0	0,0	0,0	0,0	0,0	0,0	0,0	0,0
19 Kokerei und Mineralölverarbeitung	0,9	0,5	2,5	0,7	1,1	2,5	0,1	8,5	0,4	8,5	8,6	0,0
20 Herstellung von chemischen Erzeugnissen	0,6	0,5	0,8	0,8	0,4	0,8	0,2	1,5	0,1	1,5	1,5	1,5
21 Herstellung von pharmazeutischen Erzeugnissen	0,1	0,1	0,1	0,1	0,1	0,1	0,1	0,1	0,0	0,4	0,4	0,7
22 Herstellung von Gummi- und Kunststoffwaren	0,9	0,9	1,2	2,2	1,7	1,3	0,5	3,7	0,9	4,4	5,6	22,9
23 Herstellung von Glas und Glaswaren, Keramik, Verarbeitung von Steinen und Erden	1,2	1,3	1,9	2,9	1,2	1,9	1,1	9,2	1,7	5,1	5,7	2,6
24 Metallerzeugung und -bearbeitung	0,0	0,1	0,1	0,6	0,0	0,0	0,0	0,8	0,1	0,7	0,7	0,7
25 Herstellung von Metallerzeugnissen	0,1	0,1	0,1	0,1	0,3	0,1	0,1	0,3	0,2	0,3	1,0	1,0
26 Herstellung von Datenverarbeitungsgeräten, elektronischen und optischen Erzeugnissen	1,0	1,0	1,0	1,7	0,8	1,0	0,5	3,4	0,8	5,5	6,2	11,7
27 Herstellung von elektrischen Ausrüstungen	0,4	0,3	0,5	0,7	0,1	0,5	0,3	0,8	0,2	1,4	3,3	1,3
28 Maschinenbau	0,2	0,2	0,2	0,4	0,2	0,2	0,1	1,0	0,3	0,9	1,5	2,0
29 Herstellung von Kraftwagen und Kraftwagenteilen	0,5	0,7	0,2	5,0	0,4	0,2	0,2	0,8	1,2	4,2	3,8	4,5
30 Sonstiger Fahrzeugbau	0,2	0,1	0,2	1,1	0,1	0,2	0,1	1,3	0,1	1,2	1,2	1,2
31 Herstellung von Möbeln	0,0	0,0	0,0	0,1	0,0	0,0	0,0	0,2	0,0	0,2	0,2	0,0
32 Herstellung von sonstigen Waren	0,1	0,1	0,1	0,1	0,1	0,1	0,1	0,2	0,1	0,2	0,1	2,4
33 Reparatur und Installation von Maschinen und Ausrüstungen	0,1	0,1	0,1	0,2	0,1	0,1	0,1	0,3	0,3	0,9	0,6	5,8
D Energieversorgung	0,0	0,0	0,0	0,0	0,0	0,0	0,0	0,0	0,0	0,0	0,0	0,0
35 Energieversorgung	0,0	0,0	0,0	0,0	0,0	0,0	0,0	0,0	0,0	0,0	0,0	0,0
E Wasserversorgung, Abwasser- und Abfallentsorgung und Beseitigung von Umweltverschmutzungen	1,2	0,8	1,8	0,4	0,7	1,7	0,2	3,5	4,6	5,7	3,5	17,2
36 Wasserversorgung	0,1	0,0	0,1	0,1	0,1	0,1	0,0	0,2	0,0	0,2	0,2	0,0
37 Abwasserentsorgung	0,0	0,0	0,0	0,0	0,0	0,0	0,0	0,0	0,0	0,0	0,0	0,0
38 Sammlung, Behandlung und Beseitigung von Abfällen, Rückgewinnung	0,9	0,3	1,5	1,0	0,9	1,3	0,1	1,5	7,1	9,2	5,9	15,0
39 Beseitigung von Umweltverschmutzungen und sonstige Entsorgung	0,0	0,0	0,0	0,0	0,0	0,0	0,0	0,0	0,0	0,0	0,0	0,0
F Baugewerbe	0,1	0,1	0,2	0,4	0,1	0,2	0,2	0,5	0,1	1,0	0,3	12,6
41 Hochbau	0,6	0,5	0,5	0,3	0,4	0,5	0,5	0,5	0,5	1,8	1,4	17,7
42 Tiefbau	0,0	0,0	0,0	0,1	0,0	0,0	0,0	0,1	0,0	0,1	0,1	0,1
43 Vorbereitende Baustellenarbeiten, Bauinstallation und sonstiges Ausbaugewerbe	0,0	0,0	0,2	0,5	0,1	0,2	0,1	1,0	0,4	1,2	0,5	1,2
G-S Dienstleistungsbereich	0,5	0,5	0,5	1,3	0,5	0,5	0,4	0,9	0,5	1,0	1,0	1,8
G-N Marktbestimmte Dienstleistungen	1,1	1,1	1,1	2,2	1,0	1,1	0,9	1,8	1,0	2,2	1,8	1,9
G-I Handel, Verkehr und Lagerei	0,5	0,5	0,6	1,2	0,6	0,6	0,5	2,0	0,9	2,9	2,5	2,2
G Handel, Instandhaltung und Reparatur von Kraftfahrzeugen	0,9	0,9	0,9	1,8	0,9	0,8	0,7	4,3	1,0	5,1	3,8	6,3
45 Handel mit Kraftfahrzeugen, Instandhaltung und Reparatur von Kraftfahrzeugen	1,7	1,9	1,1	7,4	1,3	1,1	1,2	8,2	1,2	6,4	6,9	10,4
46 Großhandel (ohne Handel mit Kraftfahrzeugen)	1,6	1,6	1,7	3,0	1,3	1,7	1,0	5,8	1,5	6,4	6,0	4,5
47 Einzelhandel (ohne Handel mit Kraftfahrzeugen)	1,2	1,3	0,9	1,0	1,5	1,0	1,2	4,2	1,1	4,5	4,3	7,8
H Verkehr und Lagerei	0,5	0,3	0,7	1,2	0,4	0,7	0,8	2,3	1,2	2,4	2,4	2,4
49 Landverkehr und Transport in Rohrfernleitungen	0,5	0,1	0,4	0,8	0,1	0,4	0,8	1,5	1,0	1,7	2,3	1,5
50 Schifffahrt	0,0	0,0	0,0	0,0	0,0	0,0	0,0	0,0	0,0	0,0	0,0	0,0
51 Luftfahrt	0,0	0,0	0,0	0,0	0,0	0,0	0,0	0,0	0,0	0,0	0,0	0,0
52 Lagerei sowie Erbringung von sonstigen Dienstleistungen für den Verkehr	0,9	0,8	0,9	3,3	0,8	0,9	1,0	6,1	2,2	5,9	5,8	16,2

Früheres Bundesgebiet und Berlin
 Unternehmen mit 1000 Arbeitnehmern und mehr

Wirtschaftszweig	Netto- arbeits- kosten je geleis- tete Stunde	Kosten je Vollzeiteinheit										
		Brutto- arbeits- kosten insg.	Lohn- neben- kosten insg.	Sonder- zah- lungen	Vergü- tung für nicht gear- beitete Tage	Sozial- beiträge der Arbeit- geber	Gesetz- liche Arbeit- geber- beiträge	Betrieb- liche Alters- versor- gung	Lohn- fort- zahlung	Beruf- liche Aus- und Weiter- bildung	Sonsti- ge Aufwen- dungen	Lohn- subven- tionen
53 Post-, Kurier- und Expressdienste	0,6	0,3	0,8	1,3	0,9	0,8	1,4	2,1	0,7	2,1	2,1	3,9
I Gastgewerbe	2,7	2,9	2,9	4,6	3,0	2,7	2,4	6,6	3,3	3,0	6,8	8,3
55 Beherbergung	2,6	1,9	0,5	5,8	2,0	1,5	1,8	7,1	2,5	7,1	6,7	14,7
56 Gastronomie	3,3	3,2	3,3	5,9	3,8	3,2	2,5	8,9	4,5	3,1	6,8	9,5
J Information und Kommunikation	1,2	1,3	1,5	1,8	1,5	1,5	1,0	2,2	1,6	3,4	10,0	2,5
58 Verlagswesen	14,0	14,5	14,1	20,6	17,3	13,9	11,5	20,0	17,2	20,7	21,1	20,6
59 Herstellung, Verleih und Vertrieb von Filmen und Fernsehprogrammen, Kinos, Tonstudios und Verlegen von Musik	0,0	0,0	0,0	0,0	0,0	0,0	0,0	0,0	0,0	0,0	0,0	0,0
60 Rundfunkveranstalter	0,5	0,4	0,6	0,5	0,4	0,6	0,4	0,8	0,6	0,8	0,8	0,8
61 Telekommunikation	0,2	0,2	0,1	0,3	0,5	0,1	0,6	0,7	0,1	34,5	46,3	0,0
62 Erbringung von Dienstleistungen der Informationstechnologie	0,4	0,4	1,6	1,1	0,4	1,7	0,3	7,3	0,8	4,2	12,3	3,7
63 Informationsdienstleistungen	3,7	3,8	4,4	7,8	3,1	3,8	2,4	18,5	1,8	13,8	24,5	26,4
K Erbringung von Finanz- und Versicherungsdienstleistungen	0,3	0,3	0,4	0,5	0,4	0,4	0,2	1,1	0,5	1,5	2,4	2,4
64 Erbringung von Finanzdienstleistungen	0,2	0,1	0,2	0,3	0,2	0,1	0,1	0,4	0,3	1,5	2,6	1,4
65 Versicherungen, Rückversicherungen und Pensionskassen (ohne Sozialversicherung)	0,6	0,6	1,3	1,5	0,9	1,3	0,4	5,1	1,5	3,7	5,7	10,3
66 Mit Finanz- und Versicherungsdienstleistungen verbundene Tätigkeiten	1,4	1,5	1,5	1,7	1,8	1,5	1,6	1,5	1,3	2,5	1,2	10,7
L Grundstücks- und Wohnungswesen	8,0	7,5	7,8	10,1	8,6	7,8	5,9	11,9	8,6	11,3	11,5	11,9
68 Grundstücks- und Wohnungswesen	8,0	7,5	7,8	10,1	8,6	7,8	5,9	11,9	8,6	11,3	11,5	11,9
M-N Erbringung von freiberuflichen, wissenschaftlichen und technischen Dienstleistungen sowie Dienstleistungen von sonstigen wirtschaftlichen Dienstleistungen	4,1	4,1	3,7	10,3	3,6	3,7	3,5	5,9	3,2	7,0	4,2	14,3
M Erbringung von freiberuflichen, wissenschaftlichen und technischen Dienstleistungen	2,7	2,9	1,3	10,8	1,7	1,3	1,0	2,8	1,1	4,1	3,0	21,3
69 Rechts- und Steuerberatung, Wirtschaftsprüfung	0,0	0,0	0,0	0,0	0,0	0,0	0,0	0,0	0,0	0,0	0,0	0,0
70 Verwaltung und Führung von Unternehmen und Betrieben, Unternehmensberatung	5,5	6,2	2,9	21,6	3,0	2,8	1,6	6,9	1,9	8,9	5,1	23,0
71 Architektur- und Ingenieurbüros, technische, physikalische und chemische Untersuchung	0,6	0,6	0,7	1,3	0,5	0,9	0,3	2,6	1,0	8,1	10,0	33,8
72 Forschung und Entwicklung	1,1	0,9	1,4	3,0	1,1	1,3	0,6	3,1	1,0	3,2	3,2	22,1
73 Werbung und Marktforschung	10,3	10,0	9,4	16,1	13,3	9,1	7,4	17,7	14,5	18,4	25,2	49,5
74 Sonstige freiberufliche, wissenschaftliche und technische Tätigkeiten	0,0	0,0	0,0	0,0	0,0	0,0	0,0	0,0	0,0	0,0	0,0	0,0
75 Veterinärwesen	0,0	0,0	0,0	0,0	0,0	0,0	0,0	0,0	0,0	0,0	0,0	0,0
N Erbringung von sonstigen wirtschaftlichen Dienstleistungen	4,8	4,5	4,5	6,1	4,7	4,5	4,5	9,2	4,7	9,2	10,9	17,9
77 Vermietung von beweglichen Sachen	2,3	2,6	5,7	3,3	4,4	5,0	2,2	19,8	8,3	38,7	37,8	37,6
78 Vermittlung und Überlassung von Arbeitskräften	3,4	3,5	3,4	7,4	3,6	3,6	4,1	33,0	3,6	19,4	18,5	18,8
79 Reisebüros, Reiseveranstalter und Erbringung sonstiger Reservierungsdienstleistungen	0,0	0,0	0,0	0,0	0,0	0,0	0,0	0,0	0,0	0,0	0,0	0,0
80 Wach- und Sicherheitsdienste sowie Detekteien	1,3	1,5	1,8	2,9	1,8	1,8	1,4	5,5	2,7	10,5	4,1	4,9
81 Gebäudebetreuung; Garten- und Landschaftsbau	1,1	0,8	0,7	2,9	0,9	0,8	0,7	3,9	1,4	4,1	4,2	18,1
82 Erbringung von wirtschaftlichen Dienstleistungen für Unternehmen und Privatpersonen a.n.g.	34,8	33,2	33,6	36,2	34,7	33,4	31,7	37,8	36,5	36,9	36,9	38,0
O-S Nicht marktbestimmte Dienstleistungen	0,1	0,1	0,3	0,3	0,2	0,3	0,3	0,5	0,3	0,6	1,0	7,2
O-Q Öffentliche Verwaltung, Verteidigung, Sozialversicherung, Erziehung und Unterricht, Gesundheits- und Sozialwesen	0,1	0,1	0,3	0,3	0,1	0,3	0,4	0,5	0,3	0,6	1,0	7,4
O Öffentliche Verwaltung, Verteidigung, Sozialversicherung	0,0	0,0	0,0	0,0	0,0	0,0	0,0	0,0	0,0	0,0	-	0,0
84 Öffentliche Verwaltung, Verteidigung, Sozialversicherung	0,0	0,0	0,0	0,0	0,0	0,0	0,0	0,0	0,0	0,0	-	0,0
P Erziehung und Unterricht	0,1	0,1	0,2	1,0	0,1	0,2	1,0	0,6	0,2	0,2	-	10,0
85 Erziehung und Unterricht	0,1	0,1	0,2	1,0	0,1	0,2	1,0	0,6	0,2	0,2	-	10,0
Q Gesundheits- und Sozialwesen	0,7	0,7	1,0	0,9	0,8	1,0	0,6	2,7	1,7	4,2	3,4	9,0
86 Gesundheitswesen	0,8	0,7	1,2	0,9	0,8	1,2	0,6	3,4	2,1	5,1	3,9	8,3
87 Heime (ohne Erholungs- und Ferienheime)	0,6	0,5	0,5	1,2	0,8	0,6	0,6	2,1	1,8	4,6	4,4	20,1
88 Sozialwesen (ohne Heime)	2,7	3,0	3,6	4,5	3,5	3,7	2,7	5,9	6,2	4,6	9,9	10,6
R-S Sonstige Dienstleistungen	1,9	1,9	2,0	4,5	1,9	2,0	1,8	4,5	2,2	6,9	6,2	23,6
R Kunst, Unterhaltung und Erholung	1,6	1,5	1,9	2,6	2,9	1,9	1,0	7,7	3,0	5,9	4,5	25,2
90 Kreative, künstlerische und unterhaltende Tätigkeiten	2,7	2,4	3,7	3,9	6,6	3,7	1,4	11,1	8,1	2,7	4,6	0,0
91 Bibliotheken, Archive, Museen, botanische und zoologische Gärten	3,3	2,8	2,3	8,5	3,3	2,2	0,7	13,0	2,5	10,3	9,1	28,9
92 Spiel-, Wett- und Lotteriewesen	0,0	0,0	0,0	0,0	0,0	0,0	0,0	0,0	0,0	0,0	0,0	0,0
93 Erbringung von Dienstleistungen des Sports, der Unterhaltung und der Erholung	1,4	1,1	1,0	8,3	1,8	1,1	0,7	11,7	3,6	0,0	0,0	0,0
S Erbringung von sonstigen Dienstleistungen	2,4	2,4	2,5	5,0	2,3	2,6	2,3	5,2	2,6	8,3	10,5	14,2
94 Interessenvertretungen sowie kirchliche und sonstige religiöse Vereinigungen (ohne Sozialwesen und Sport)	1,9	2,0	2,3	5,5	1,5	2,3	2,0	4,8	2,8	21,1	18,6	14,0
95 Reparatur von Datenverarbeitungsgeräten und Gebrauchsgütern	0,6	0,7	0,8	0,4	0,7	0,9	0,5	0,8	1,0	1,2	1,2	0,5
96 Erbringung von sonstigen überwiegend persönlichen Dienstleistungen	3,2	4,0	5,1	4,2	4,9	4,3	3,0	16,6	5,3	12,5	19,0	27,0

VERORDNUNG (EG) Nr. 1737/2005 DER KOMMISSION**vom 21. Oktober 2005****zur Änderung der Verordnung (EG) Nr. 1726/1999 in Bezug auf Definition und Übermittlung von Informationen über Arbeitskosten****(Text von Bedeutung für den EWR)**

DIE KOMMISSION DER EUROPÄISCHEN GEMEINSCHAFTEN —

gestützt auf den Vertrag zur Gründung der Europäischen Gemeinschaft,

gestützt auf die Verordnung (EG) Nr. 530/1999 des Rates vom 9. März 1999 zur Statistik über die Struktur der Verdienste und der Arbeitskosten⁽¹⁾, insbesondere auf Artikel 11 Ziffern ii und iii,

in Erwägung nachstehender Gründe:

- (1) Nach Artikel 11 der Verordnung (EG) Nr. 530/1999 zur Statistik über die Struktur der Verdienste und der Arbeitskosten sind Durchführungsmaßnahmen für die Definition und Untergliederung der zu liefernden Informationen sowie für das geeignete Format für die Übermittlung der Ergebnisse erforderlich. Die Verordnung (EG) Nr. 1726/1999 der Kommission vom 27. Juli 1999 legt diese Maßnahmen fest⁽²⁾.
- (2) Die Arbeitskostenerhebung für das Berichtsjahr 2000 war die erste Erhebung, die sich auf die Verordnung (EG) Nr. 1726/1999 stützte. Die Erfahrungen mit dieser Erhebung haben die Notwendigkeit gezeigt, die Bestimmungen der Verordnung (EG) Nr. 1726/1999 zu verbessern, sie an die Bestimmungen der Verordnung (EG) Nr. 1916/2000

vom 8. September 2000 zur Durchführung der Verordnung (EG) Nr. 530/1999 des Rates vom 9. März 1999 zur Statistik über die Struktur der Verdienste und der Arbeitskosten⁽³⁾ anzupassen und in jedem zweiten Jahr die Verzahnung der Daten aus den verschiedenen Erhebungen über Verdienste und Arbeitskosten zu verbessern.

(3) Die Verordnung (EG) Nr. 1726/1999 ist daher im Sinne dieser Erfordernisse zu ändern.

(4) Die in dieser Verordnung vorgesehenen Maßnahmen entsprechen der Stellungnahme des Ausschusses für das Statistische Programm —

HAT FOLGENDE VERORDNUNG ERLASSEN:

Artikel 1

Die Anhänge der Verordnung (EG) Nr. 1726/1999 werden durch die Anhänge der vorliegenden Verordnung ersetzt.

*Artikel 2*Diese Verordnung tritt am 20. Tag nach ihrer Veröffentlichung im *Amtsblatt der Europäischen Union* in Kraft.

Diese Verordnung ist in allen ihren Teilen verbindlich und gilt unmittelbar in jedem Mitgliedsstaat.

Brüssel, den 21. Oktober 2005

Für die Kommission

Joaquín ALMUNIA

Mitglied der Kommission

⁽¹⁾ ABl. L 63 vom 12.3.1999, S. 6. Verordnung geändert durch die Verordnung (EG) Nr. 1882/2003 des Europäischen Parlaments und des Rates (ABl. L 284 vom 31.10.2003, S. 1).

⁽²⁾ ABl. L 203 vom 3.8.1999, S. 28.

⁽³⁾ ABl. L 229 vom 9.9.2000, S. 3.

ANHANG I

LISTE DER VARIABLEN

Statistik über die Struktur der Arbeitskosten

Tabelle A— Nationale Daten

Tabelle B— Nationale Daten nach Unternehmensgrößenklassen

Tabelle C— Regionale Daten

Für die unten aufgeführten Variablen sind entweder nur Tabelle A oder alle drei Tabellen vorzulegen. Die obligatorische Lieferung ist mit „o“, die fakultative mit „f“ angegeben. Die Übermittlungscodes für die verschiedenen Kategorien der qualitativen Variablen und für die Größenklassen der quantitativen Variablen werden von Eurostat in einem Durchführungspapier festgelegt.

Variable		nur A	A-C ⁽¹⁾
A.	Zahl der Arbeitnehmer		
A.1	Zahl der Arbeitnehmer insgesamt		o
A.11	Vollzeitbeschäftigte Arbeitnehmer (ohne Auszubildende)		o
A.12	Teilzeitbeschäftigte Arbeitnehmer (ohne Auszubildende)		o
A.121	Teilzeitbeschäftigte Arbeitnehmer, umgerechnet in Vollzeitäquivalente (ohne Auszubildende)		o
A.13	Auszubildende		o
A.131	Auszubildende, umgerechnet in Vollzeitäquivalente		o
B.	Tatsächlich geleistete Arbeitsstunden		
B.1	Zahl der tatsächlich geleisteten Arbeitsstunden insgesamt		o
B.11	Zahl der von vollzeitbeschäftigten Arbeitnehmern (ohne Auszubildende) tatsächlich geleisteten Arbeitsstunden		o
B.12	Zahl der von teilzeitbeschäftigten Arbeitnehmern (ohne Auszubildende) tatsächlich geleisteten Arbeitsstunden		o
B.13	Zahl der von Auszubildenden tatsächlich geleisteten Arbeitsstunden		o
C.	Bezahlte Arbeitsstunden		
C.1	Zahl der bezahlten Arbeitsstunden insgesamt	o	
C.11	Zahl der vollzeitbeschäftigten Arbeitnehmern (ohne Auszubildende) bezahlten Arbeitsstunden	o	
C.12	Zahl der teilzeitbeschäftigten Arbeitnehmern (ohne Auszubildende) bezahlten Arbeitsstunden	o	
C.13	Zahl der Auszubildenden bezahlten Arbeitsstunden	o	
D.	Arbeitskosten (zu Einzelheiten vgl. Abb. 1 unten)		
D.1	Arbeitnehmerentgelt		o
D.11	Löhne und Gehälter (zu Einzelheiten vgl. Abb. 2 unten)		o
D.111	Löhne und Gehälter (ohne Auszubildende)		o
D.1111	Direktvergütung, Prämien und Zulagen		o
D.11111	Mit jedem Arbeitsentgelt gezahlte Direktvergütung, Prämien und Zulagen	o	
D.11112	Nicht mit jedem Arbeitsentgelt gezahlte Direktvergütung, Prämien und Zulagen ⁽²⁾	o	
D.1112	Vermögenswirksame Leistungen		o

Variable		nur A	A-C ⁽¹⁾
D.1113	Vergütung für nicht gearbeitete Tage		o
D.1114	Löhne und Gehälter in Form von Sachleistungen		o
D.11141	Unternehmenserzeugnisse <i>(fakultativ)</i>	f	
D.11142	Mitarbeiterwohnungen ⁽³⁾ <i>(fakultativ)</i>	f	
D.11143	Firmenwagen <i>(fakultativ)</i>	f	
D.11144	Aktienoptionen und Aktienkaufpläne <i>(fakultativ)</i>	f	
D.11145	Sonstige <i>(fakultativ)</i>	f	
D.112	Löhne und Gehälter von Auszubildenden		o
D.12	Sozialbeiträge der Arbeitgeber (zu Einzelheiten vgl. Abb. 3 unten)		o
D.121	Tatsächliche Sozialbeiträge der Arbeitgeber (ohne Auszubildende)		o
D.1211	Gesetzliche Arbeitgeberbeiträge zur Sozialversicherung	o	
D.1212	Tarifliche, vertragliche und freiwillige Aufwendungen für die Sozialversicherung	o	
D.122	Unterstellte Sozialbeiträge der Arbeitgeber (ohne Auszubildende)		o
D.1221	Garantierte Lohn- und Gehaltsfortzahlung im Krankheitsfall <i>(fakultativ)</i>	f	
D.1222	Unterstellte Sozialbeiträge der Arbeitgeber zur Alters- und Gesundheitsvorsorge <i>(fakultativ)</i>	f	
D.1223	Zahlungen an aus dem Unternehmen ausscheidende Arbeitnehmer <i>(fakultativ)</i>	f	
D.1224	Sonstige unterstellte Sozialbeiträge der Arbeitgeber <i>(fakultativ)</i>	f	
D.123	Sozialbeiträge der Arbeitgeber für Auszubildende		o
D.2	Berufsbildungskosten		o
D.3	Sonstige Aufwendungen des Arbeitgebers		o
D.4	Steuern		o
D.5	Zuschüsse zugunsten des Arbeitgebers		o
E.	Angaben über statistische Einheiten		
E.1	Örtliche Einheiten in der Grundgesamtheit		o
E.2	Örtliche Einheiten in der Stichprobe		o

⁽¹⁾ Die Tabellen C sind nur für Länder mit NUTS-1-Regionen relevant.

⁽²⁾ Ohne vermögenswirksame Leistungen.

⁽³⁾ Ohne Umzugsbeihilfen.

Fakultativ können die Mitgliedstaaten für folgende Variablen detailliertere Angaben erheben (Übermittlung an Eurostat nur nach Aufforderung):

A.11	Vollzeitbeschäftigte Arbeitnehmer
A.12	Teilzeitbeschäftigte Arbeitnehmer
D.11112	Direktvergütung, nicht mit jedem Arbeitsentgelt gezahlte Prämien und Zulagen
D.1113	Vergütung für nicht gearbeitete Tage
D.1211	Gesetzliche Arbeitgeberbeiträge zur Sozialversicherung
D.1212	Tarifliche, vertragliche und freiwillige Aufwendungen für die Sozialversicherung
D.1223	Zahlungen an aus dem Unternehmen ausscheidende Arbeitnehmer

Abbildung 1

Arbeitskosten und ihre Hauptbestandteile

Abbildung 2

Aufschlüsselung des Kostenbestandteils „Löhne und Gehälter“ (D.11)

Abbildung 3

Aufschlüsselung des Kostenbestands „Sozialbeiträge der Arbeitgeber“ (D.12)

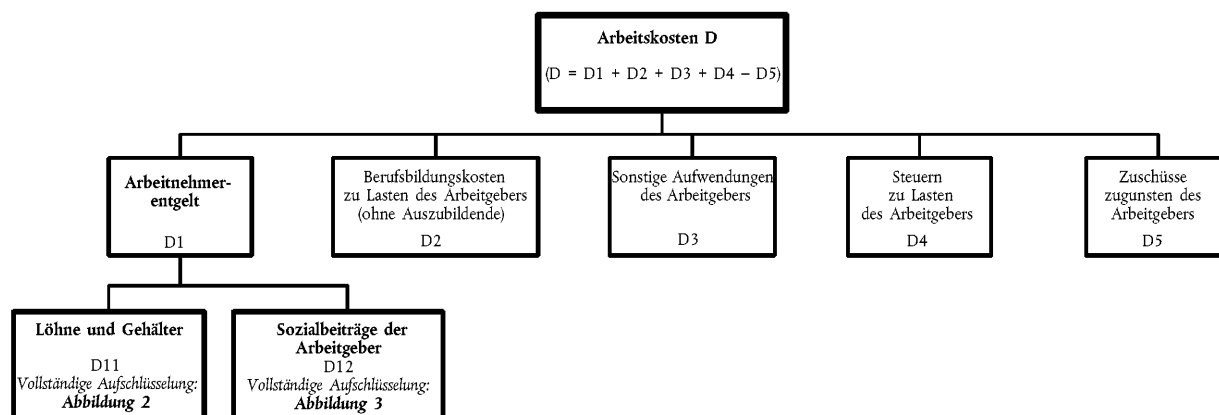

ANHANG II

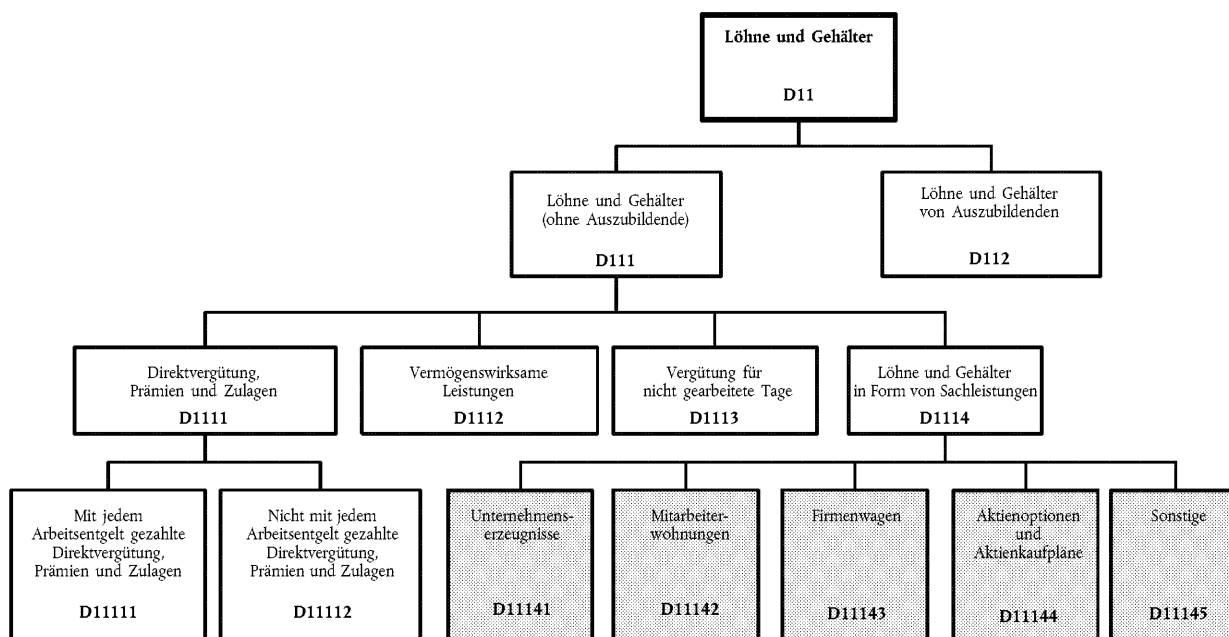
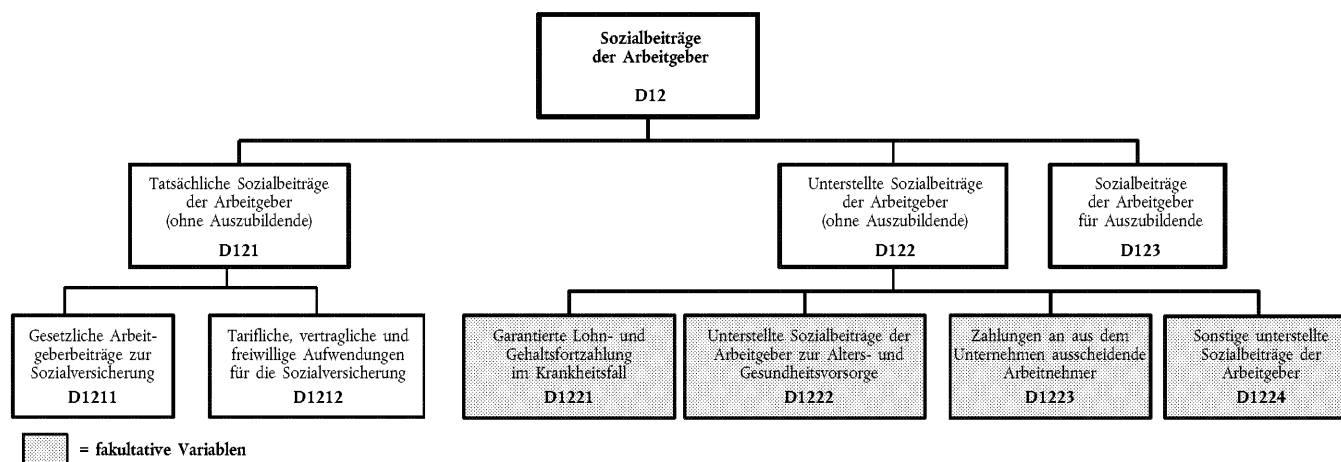
DEFINITIONEN DER VARIABLEN

A. ZAHL DER ARBEITNEHMER

Arbeitnehmer sind alle in einem Unternehmen oder einer örtlichen Einheit beschäftigten Personen, die in einem direkten Arbeitsverhältnis mit einem Unternehmen stehen und ein Arbeitsentgelt erhalten, unabhängig von ihrer Nationalität, der Dauer ihrer Erwerbstätigkeit in dem betreffenden Land, der Art der Arbeit, der Arbeitszeit (Vollzeit- oder Teilzeitarbeit) und der Vertragsdauer (befristet oder unbefristet). Das Entgelt von Arbeitnehmern kann die Form von Löhnen und Gehältern annehmen. Dazu zählen auch Prämien, Zahlungen für Akkord- und Schichtarbeit, Zulagen, Honorare, Trinkgelder, Provisionen und Sachbezüge.

Diese Definition von Arbeitnehmern erstreckt sich auf Arbeiter und Angestellte sowie leitendes Personal im privaten und öffentlichen Sektor der Wirtschaftszweige der Abschnitte C-K und M-O der NACE Rev. 1.1 in Unternehmen mit mindestens zehn Arbeitnehmern ⁽¹⁾.

Welche Kategorien von Arbeitnehmern insbesondere *inzubeziehen* sind, wird anhand der folgenden Liste veranschaulicht:

- Handelsvertreter, sofern sie auf der Lohn- und Gehaltsliste stehen und neben Provisionen auch andere Formen von Vergütung erhalten;
- Eigentümer, die entgeltlich tätig sind;
- Auszubildende;
- Studenten und Firmenpraktikanten (Rechtsreferendare, Pflegeschüler, Forschungsassistenten, Assistenzlehrer, Ärzte im Praktikum usw.), die im Rahmen einer förmlichen Vereinbarung einen entgeltlichen Beitrag zum Produktionsprozess der Einheit leisten;
- Leih- oder Zeitarbeiter (z. B. Sekretariatspersonal), die von Zeitarbeitsfirmen eingestellt und vergütet werden, um — oft befristet — an anderen Arbeitsstätten zu arbeiten ⁽²⁾;
- Saison- und Gelegenheitsarbeiter, sofern sie im Rahmen einer förmlichen oder formlosen Vereinbarung mit dem Unternehmen oder der örtlichen Einheit arbeiten und ihre Arbeitszeit vorab festgelegt wurde;
- Arbeitnehmer, für die im Berichtsjahr Arbeitskosten entstanden sind, die jedoch aus folgenden Gründen vorübergehend nicht gearbeitet haben: Krankheit oder Verletzung; Ferien oder Urlaub; Streik oder Aussperrung; Bildungsurlaub; Mutterschafts- oder Elternurlaub; Konjunkturrückgang; vorübergehende Freisetzung, z. B. wegen schlechten Wetters, Maschinenausfalls, Rohstoff-, Treibstoff- oder Stromknappheit; sonstige vorübergehende Abwesenheit mit oder ohne Erlaubnis;
- im Ausland tätige Arbeitnehmer, sofern sie weiterhin von der statistischen Einheit vergütet werden;
- Heimarbeiter ⁽³⁾ einschließlich Telearbeiter, sofern die ausdrückliche Vereinbarung besteht, dass sie auf der Grundlage der geleisteten Arbeit vergütet werden, d. h. der Arbeitsleistung, die sie in einen Produktionsprozess einbringen.

Die folgenden Kategorien sind *nicht einzubeziehen*:

- Handelsvertreter und andere Personen, die ausschließlich in Form von Honoraren oder Provisionen vergütet werden, nicht auf der Lohn- und Gehaltsliste stehen oder selbständig sind;
- Eigentümer oder Führungskräfte, die ausschließlich in Form von Gewinnbeteiligungen vergütet werden;
- mithelfende Familienangehörige, die keine Arbeitnehmer (im Sinne der Definition oben) des Unternehmens oder der örtlichen Einheit sind;
- Selbständige;
- ehrenamtliche Helfer (z. B. Personen, die in der Regel für Institutionen ohne Erwerbszweck wie karitative Einrichtungen arbeiten).

Ref. ESVG 95: 11.12-11.14

⁽¹⁾ Die Erfassung des Abschnitts L der NACE Rev.1.1 ist fakultativ. Die Erfassung von Arbeitnehmern in Unternehmen mit weniger als zehn Arbeitnehmern ist ebenfalls fakultativ. Die Übermittlungscodes für die Wirtschaftszweige der NACE Rev. 1.1, das Land oder die Region nach der geltenden NUTS und die Unternehmensgrößenklassen werden von Eurostat in einem Durchführungspapier festgelegt.

⁽²⁾ Zur Vermeidung von Doppelzahlungen sind die von Zeitarbeitern geleisteten Arbeitsstunden nicht der NACE-Kategorie (NACE Rev. 1.1) des Unternehmens, bei dem sie tatsächlich arbeiten, sondern der NACE-Kategorie der sie beschäftigenden Zeitarbeitsfirma zuzuordnen.

⁽³⁾ Ein Heimarbeiter ist eine Person, die sich im Rahmen einer Vereinbarung oder eines Vertrages mit einem bestimmten Unternehmen bereit erklärt, für das Unternehmen zu arbeiten oder ihm eine bestimmte Menge an Waren und Dienstleistungen zu liefern, deren Arbeitsplatz jedoch nicht im Unternehmen ist (Ref. ESVG 95: 11.13 g). Die von Heimarbeitern tatsächlich geleisteten Arbeitsstunden können geschätzt werden.

A.1 Zahl der Arbeitnehmer insgesamt

Diese Variable erfasst vollzeitbeschäftigte Arbeitnehmer (A.11), teilzeitbeschäftigte Arbeitnehmer (A.12) und Auszubildende (A.13).

Ref. SUS: Code 16130 (Zahl der Lohn- und Gehaltsempfänger)

A.11 Vollzeitbeschäftigte Arbeitnehmer (ohne Auszubildende)

Darunter fallen Arbeitnehmer (mit Ausnahme der Auszubildenden), deren reguläre Arbeitszeit der tariflichen oder der im jeweiligen Unternehmen oder der jeweiligen örtlichen Einheit geltenden Arbeitszeit entspricht, auch wenn die Dauer ihres Arbeitsvertrages weniger als ein Jahr beträgt. Die zu liefernde Zahl der Arbeitnehmer ist die durchschnittliche monatliche Zahl der im Berichtsjahr in der Meldeeinheit beschäftigten Vollzeitarbeitnehmer.

A.12 Teilzeitbeschäftigte Arbeitnehmer (ohne Auszubildende)

Darunter fallen alle Arbeitnehmer (mit Ausnahme der Auszubildenden), deren reguläre Arbeitszeit in Tagen, Wochen oder Monaten (Halbtagsbeschäftigung, Beschäftigung zu Dreiviertel oder Vierfünftel der regulären Arbeitszeit usw.) unter der tariflichen oder der im jeweiligen Unternehmen oder der jeweiligen örtlichen Einheit geltenden Arbeitszeit liegt. Die zu liefernde Zahl der Arbeitnehmer ist die durchschnittliche monatliche Zahl der im Berichtsjahr in der Meldeeinheit beschäftigten Teilzeitarbeitnehmer.

A.121 Teilzeitbeschäftigte Arbeitnehmer, umgerechnet in Vollzeitäquivalente

Die Umrechnung ist nach einer frei wählbaren Methode anhand der regulären Arbeitszeit der Vollzeitbeschäftigten vorzunehmen, und zwar entweder vom meldenden Unternehmen/der meldenden örtlichen Einheit selbst oder von den erhebenden Stellen/dem nationalen statistischen Amt. Die zu liefernde Zahl der Arbeitnehmer ist die durchschnittliche monatliche Zahl der im Berichtsjahr in der Meldeeinheit beschäftigten Teilzeitarbeitnehmer (umgerechnet in Vollzeitäquivalente).

Ref. ESVG 95: 11.32-11.34

A.13 Auszubildende

Darunter fallen alle vollzeit- und teilzeitbeschäftigten Arbeitnehmer, die noch nicht voll in den Produktionsablauf einbezogen sind, da sie in einem Ausbildungsverhältnis stehen oder bei ihrer Tätigkeit der Schwerpunkt auf der Berufsausbildung und nicht auf der Produktivität liegt. Die zu liefernde Zahl der Auszubildenden ist die durchschnittliche monatliche Zahl der im Berichtsjahr in der Meldeeinheit beschäftigten Auszubildenden.

A.131 Teilzeitbeschäftigte Auszubildende, umgerechnet in Vollzeitäquivalente

Die Umrechnung ist nach einer frei wählbaren Methode vorzunehmen, und zwar entweder vom meldenden Unternehmen/der meldenden örtlichen Einheit selbst oder von den erhebenden Stellen/dem nationalen statistischen Amt. Die Ausbildungszeit im Unternehmen/in der örtlichen Einheit oder in Bildungseinrichtungen ist nicht einzubeziehen. Die zu liefernde Zahl der teilzeitbeschäftigten Auszubildenden ist die durchschnittliche monatliche Zahl der im Berichtsjahr in der Meldeeinheit beschäftigten Teilzeitauszubildenden (umgerechnet in Vollzeitäquivalente) ⁽¹⁾.

Ref. ESVG 95: 11.32-11.34, SUS: Code 16140 (A.11 + A.121 + A.131 entspricht der SUS-Variablen „Zahl der Lohn- und Gehaltsempfänger in Vollzeiteinheiten“)

B. TATSÄCHLICH GELEISTETE ARBEITSSTUNDEN

Diese Variable erfasst die Gesamtzahl der während des Jahres von allen Arbeitnehmern geleisteten Arbeitsstunden. Die Zahl der tatsächlich geleisteten Arbeitsstunden insgesamt (B.1) wird jeweils gesondert für vollzeitbeschäftigte Arbeitnehmer (B.11), teilzeitbeschäftigte Arbeitnehmer (B.12) und Auszubildende (B.13) erfasst.

Die Zahl der tatsächlich geleisteten Arbeitsstunden ist definiert als die Summe aller Zeiträume, in denen direkte und Nebentätigkeiten zur Produktion von Waren und Dienstleistungen ausgeübt werden.

Dazu gehören:

- während der normalen Arbeitszeit geleistete Arbeitsstunden;
- bezahlte Überstunden, d. h. über die normale Arbeitszeit hinaus geleistete Arbeitsstunden unabhängig von dem dafür gezahlten Stundensatz (so ist eine zum doppelten Stundensatz vergütete Arbeitsstunde als eine Arbeitsstunde zu erfassen);
- unbezahlte Überstunden ⁽²⁾;
- mit folgenden und ähnlichen Tätigkeiten verbrachte Zeit: Arbeits- und Baustellenvorbereitung; Vorbereitung, Reparatur, Instandhaltung und Reinigung von Werkzeugen und Maschinen; Ausstellung von Quittungen und Rechnungen; Erstellung von Arbeitskarten und Berichten usw.;

⁽¹⁾ Alternativ kann auch die durchschnittliche wöchentliche (oder tägliche) Zahl der Arbeitnehmer im Berichtsjahr verwendet werden. Ein vierteljährlicher Durchschnitt ist ebenfalls zulässig.

⁽²⁾ Die Zahl der unbezahlten Arbeitsstunden als Bestandteil der Variablen „tatsächlich geleistete Arbeitsstunden“ muss oft geschätzt werden, etwa anhand von Daten aus Haushaltserhebungen.

- die am Arbeitsplatz verbrachte Zeit, während der z. B. wegen Maschinenausfalls, Unfällen oder gelegentlichen Arbeitsmangels nicht gearbeitet wird, die aber gemäß dem Arbeitsvertrag vergütet wird;
- kurze Ruhepausen am Arbeitsplatz, darunter Kaffee- oder Teepausen;
- für Bildungsaktivitäten im Unternehmen/in der örtlichen Einheit oder in Bildungseinrichtungen aufgewandte Zeit (gilt nicht für Auszubildende).

Dazu *gehören nicht*:

- bezahlte, aber nicht geleistete Stunden, z. B. aufgrund von bezahltem Urlaub/bezahlten Ferien, Feiertagen, Krankheit, Mutterschaftsurlaub;
- nicht geleistete und nicht bezahlte Stunden, z. B. bei Krankheit und Mutterschaft;
- nicht geleistete Stunden (bezahlt oder unbezahlt) bei Sonderurlaub für medizinische Untersuchungen, Hochzeiten, Begräbnisse, Umzüge, nach Unfällen usw.;
- Pausen für das Einnehmen von Hauptmahlzeiten (d. h. keine kurzen Erholungs- oder Erfrischungspausen);
- nicht geleistete Stunden (bezahlt oder unbezahlt) bei Kurzarbeit, Arbeitsstreitigkeiten, Aussperrungen usw.;
- Fahrzeiten zwischen Wohnung und Arbeitsplatz;
- von Auszubildenden für Bildungsaktivitäten im Unternehmen/in der örtlichen Einheit oder in Bildungseinrichtungen aufgewandte Zeit.

Ref.: ESVG 95: 11.26-11.29, SUS: Code 16150 (Zahl der von Lohn- und Gehaltsempfängern geleisteten Arbeitsstunden)

C. BEZAHLTE ARBEITSSTUNDEN

Diese Variable bezieht sich auf die Gesamtzahl der im Jahresverlauf bezahlten Arbeitsstunden. Die Zahl der bezahlten Arbeitsstunden insgesamt (C.1) wird jeweils gesondert für vollzeitbeschäftigte Arbeitnehmer (C.11), teilzeitbeschäftigte Arbeitnehmer (C.12) und Auszubildende (C.13) erfasst.

Die Zahl der bezahlten jährlichen Arbeitsstunden ist definiert als:

- im Laufe des Jahres vergütete normale Arbeitszeit und Überstunden;
- alle dem Arbeitnehmer zu einem verringerten Satz vergüteten Arbeitsstunden, auch wenn der Unterschied von der Sozialversicherung ausgeglichen wird;
- im Berichtszeitraum nicht geleistete, aber bezahlte Arbeitsstunden (Jahresurlaub/jährliche Ferien, Krankheit, Feiertage und sonstige bezahlte Zeiträume, darunter Freistellung für medizinische Untersuchungen, Hochzeiten, Begräbnisse, Umzüge usw.).

Berechnung der tatsächlich geleisteten jährlichen und der bezahlten jährlichen Arbeitsstunden

Diese Berechnungen sind nach einer frei wählbaren Methode vorzunehmen, und zwar entweder vom meldenden Unternehmen/der meldenden örtlichen Einheit selbst oder von den erhebenden Stellen/dem nationalen statistischen Amt. Die Schätzung der tatsächlich geleisteten Arbeitsstunden auf der Grundlage der verfügbaren Informationen soll anhand der folgenden Modelle veranschaulicht werden.

Jährliche Zahl der tatsächlich geleisteten Arbeitsstunden für vollzeitbeschäftigte Arbeitnehmer (B.11)

Nehmen wir an, dass Daten zu den folgenden Variablen vorliegen:

(A.11) Durchschnittliche monatliche Zahl der vollzeitbeschäftigten Arbeitnehmer

- a) Durchschnittliche jährliche normale vertragliche Arbeitszeit für einen vollzeitbeschäftigten Arbeitnehmer, ohne Überstunden und Pausen für Einnahme von Hauptmahlzeiten
- b) Durchschnittliche jährliche Zahl der Überstunden (bezahlt und unbezahlt) für einen vollzeitbeschäftigten Arbeitnehmer
- c) Durchschnittliche *tägliche* Zahl der vertraglichen Arbeitsstunden und geleisteten Überstunden für einen vollzeitbeschäftigten Arbeitnehmer, ohne Pausen für Einnahme von Hauptmahlzeiten
- d) Durchschnittliche jährliche Zahl der vom Arbeitgeber gewährten Urlaubs-/Ferientage je vollzeitbeschäftigten Arbeitnehmer
- e) Durchschnittliche jährliche Zahl der offiziellen Feiertage je vollzeitbeschäftigten Arbeitnehmer
- f) Durchschnittliche jährliche Zahl der Krankheits- und Mutterschaftsurlaubstage je vollzeitbeschäftigten Arbeitnehmer

- g) Durchschnittliche jährliche Zahl der Kurzarbeits- und Streiktage je vollzeitbeschäftigten Arbeitnehmer
- h) Durchschnittliche jährliche Zahl der sonstigen nicht geleisteten Arbeitstage je vollzeitbeschäftigten Arbeitnehmer (z. B. Sonderurlaub für medizinische Untersuchungen, Hochzeiten, Begräbnisse, Umzüge, nach Unfällen usw.).

Die jährliche Gesamtzahl der von vollzeitbeschäftigten Arbeitnehmern geleisteten Arbeitsstunden (vor der Bereinigung um nicht geleistete Arbeitstage) beträgt somit $(A.11) \times (a + b)$. Nach Abzug der jährlichen Gesamtzahl der nicht geleisteten Arbeitsstunden, ermittelt durch $(A.11) \times c \times (d + e + f + g + h)$, ergibt sich (B.11), die jährliche Gesamtzahl der von vollzeitbeschäftigten Arbeitnehmern tatsächlich geleisteten Arbeitsstunden:

$$(B.11) = (A.11) \times [(a + b) - c(d + e + f + g + h)].$$

Jährliche Zahl der tatsächlich geleisteten Arbeitsstunden für teilzeitbeschäftigte Arbeitnehmer (B.12) und für Auszubildende (B.13)

Für die Berechnung der von teilzeitbeschäftigten Arbeitnehmern und Auszubildenden geleisteten Arbeitsstunden können ähnliche Modelle verwendet werden.

Jährliche Zahl der vollzeitbeschäftigten Arbeitnehmern bezahlten Arbeitsstunden (C.11)

Sofern Daten zu den folgenden Variablen vorliegen:

(A.11) Vollzeitbeschäftigte Arbeitnehmer

(a1) Durchschnittliche jährliche vertragliche Arbeitszeit (bezahlt) für einen vollzeitbeschäftigten Arbeitnehmer, ohne Überstunden und Pausen für Einnahme von Hauptmahlzeiten

(b1) Durchschnittliche jährliche Zahl der Überstunden (bezahlt) für einen vollzeitbeschäftigten Arbeitnehmer

Die jährliche Gesamtzahl der vollzeitbeschäftigten Arbeitnehmern bezahlten Arbeitsstunden beträgt somit

$$(C.11) = (A.11) \times (a1 + b1).$$

Jährliche Zahl der teilzeitbeschäftigten Arbeitnehmern (C.12) und Auszubildenden (C.13) bezahlten Arbeitsstunden

Für die Berechnung der teilzeitbeschäftigten Arbeitnehmern und Auszubildenden bezahlten Arbeitsstunden können ähnliche Modelle verwendet werden.

D. ARBEITSKOSTEN

Die Arbeitskosten umfassen die Gesamtheit aller von den Arbeitgebern in Zusammenhang mit der Beschäftigung von Arbeitskräften getragenen Aufwendungen. Diese Definition wurde von der Gemeinschaft angenommen und entspricht weitgehend der internationalen Definition der Internationalen Konferenz der Arbeitsstatistiker (Genf, 1966). Zu den Arbeitskosten gehören das Arbeitnehmerentgelt (D.1) mit den Löhnen und Gehältern in Form von Geld- oder Sachleistungen und den Sozialbeiträgen der Arbeitgeber, die Kosten der beruflichen Bildung (D.2), sonstige Aufwendungen (D.3), als Arbeitskosten zu wertende Steuern (D.4) abzüglich erhaltener Zuschüsse (D.5). Die Kosten für die von Zeitarbeitsfirmen beschäftigten Personen sind nicht dem Wirtschaftszweig des Unternehmens, bei dem sie tatsächlich arbeiten, sondern dem Wirtschaftszweig des sie beschäftigenden Unternehmens zuzurechnen (NACE Rev. 1.1, 74.50).

Eine Überblicksdarstellung der Gesamtarbeitskosten und ihrer Bestandteile wird im Anhang I, Abb. 1 bis 3, gegeben.

D.1 Arbeitnehmerentgelt

Das Arbeitnehmerentgelt umfasst sämtliche Geld- und Sachleistungen, die von einem Arbeitgeber an einen Arbeitnehmer erbracht werden, und zwar als Entgelt für die von diesem im Berichtszeitraum geleistete Arbeit. Das Arbeitnehmerentgelt untergliedert sich in:

- Löhne und Gehälter (D.11) mit den Bestandteilen Löhne und Gehälter (ohne Auszubildende) (D.111) und Löhne und Gehälter von Auszubildenden (D.112).
- Sozialbeiträge der Arbeitgeber (D.12) mit den Bestandteilen tatsächliche Sozialbeiträge der Arbeitgeber (ohne Auszubildende) (D.121), unterstellte Sozialbeiträge der Arbeitgeber (ohne Auszubildende) (D.122) und Sozialbeiträge der Arbeitgeber für Auszubildende (D.123).

Ref. ESVG 95: 4.02 (Code D.1); SUS: Code 13310 (Personalaufwendungen)

D.11 Löhne und Gehälter

Zu Löhnen und Gehältern zählen auch Prämien, Zahlungen für Akkord- und Schichtarbeit, Zulagen, Honorare, Trinkgelder, Provisionen und Sachbezüge. Löhne und Gehälter werden dem Zeitraum zugerechnet, in dem die Arbeit geleistet wird. Einmalige Prämien und andere Sonderzahlungen (13. Monatsgehalt, rückwirkend geleistete Lohn- und Gehaltszahlungen usw.) werden jedoch zum Zeitpunkt ihrer Fälligkeit erfasst.

Eine vollständige Aufschlüsselung von Löhnen und Gehältern nach Bestandteilen geht aus Anhang I, Abb. 2, hervor.

Ref. ESVG 95: 4.03-4.07 und 4.12(a) (Code D.11); SUS: Code 13320 (Löhne und Gehälter)

D.111 Löhne und Gehälter (ohne Auszubildende)**D.1111 Direktvergütung, Prämien und Zulagen**

Unter Direktvergütung, Prämien und Zulagen werden auch alle vom Arbeitnehmer gezahlten Sozialbeiträge, Einkommensteuern usw. einbezogen, selbst wenn diese vom Arbeitgeber einbehalten und für den Arbeitnehmer direkt an Sozialversicherungssysteme, Steuerbehörden usw. abgeführt werden.

Eine *Prämie* ist eine vom Arbeitgeber gewährte Form von Belohnung oder Anerkennung. Erhält ein Arbeitnehmer eine Prämienzahlung, geschieht dies nicht in der Erwartung oder Annahme, dass die Prämie zur Deckung spezifischer Ausgaben verwendet wird. Der Wert und der Zeitpunkt einer Prämienzahlung können nach eigenem Ermessen des Arbeitgebers oder durch Arbeitsplatzvereinbarungen festgelegt werden.

Eine *Zulage* ist ein Anspruch, den der Arbeitgeber einem Arbeitnehmer gewährt, damit dieser ihm entstandene spezifische Ausgaben decken kann, die nicht arbeitsbezogen sind. Sie ist häufig in Arbeitsplatzvereinbarungen festgelegt und wird in der Regel zum Zeitpunkt des Anspruchs gezahlt.

D.11111 Mit jedem Arbeitsentgelt gezahlte Direktvergütung, Prämien und Zulagen

Darunter ist das im Laufe des Jahres regelmäßig in jeder Lohn- oder Gehaltsperiode gezahlte Entgelt in Form von Geldleistungen zu verstehen. Bei den meisten Arbeitnehmern beträgt die Lohn- oder Gehaltsperiode eine Woche oder einen Monat. Somit sind weniger häufig erhaltene Zahlungen (monatliche bei wöchentlichen regelmäßigen Zahlungen, vierteljährliche, halbjährliche, jährliche) oder einmalige Zahlungen hier nicht einzubeziehen. Vermögenswirksame Leistungen sind ebenfalls nicht unter dieser Position, sondern unter D.1112 zu erfassen.

Inbesondere bezieht sich die Variable auf:

- Grundlöhne und -gehälter,
- auf Zeit-, Leistungs- oder Akkordbasis berechnete und den Arbeitnehmern für die geleistete Arbeitszeit gezahlte Direktvergütung,
- Vergütung und Zuschläge für Überstunden, Nachtarbeit, Sonntags- und Feiertagsarbeit sowie Schichtarbeit,
- mit jedem Arbeitsentgelt gezahlte Prämien und Zulagen wie:
 - arbeitsplatzabhängige Prämien für lärmintensive, gefährliche oder schwere Arbeit, Schichtarbeit oder durchgehende Arbeitszeit, Nachtarbeit, Sonn- und Feiertagsarbeit;
 - mit Einzelleistungen verbundene Prämien; Leistungs-, Produktions- und Produktivitätsprämien; Prämien für besondere Verantwortung, Fleiß, Pünktlichkeit; regelmäßige Prämien für die Unternehmenszugehörigkeit; Qualifikationen und besondere Kenntnisse.

Weitere Beispiele für hier zu erfassende Lohn- und Gehaltsbestandteile werden in der Anlage zu Anhang II gegeben.

Die Variable D.11111 bezieht sich auf Bruttobeträge vor Abzug der Steuern und der Arbeitnehmerbeiträge zur Sozialversicherung.

D.11112 Nicht mit jedem Arbeitsentgelt gezahlte Direktvergütung, Prämien und Zulagen

Alle Zahlungen, die die Arbeitnehmer nicht regelmäßig in jeder (wöchentlichen oder monatlichen) Lohn- oder Gehaltsperiode erhalten. Dazu zählen mit bestimmter Periodizität gezahlte Prämien und Zulagen (z. B. monatliche bei normalerweise wöchentlichen Zahlungen, vierteljährliche, halbjährliche, jährliche) sowie Prämien, die von Einzel- oder Gruppenleistungen abhängen. Sonderzahlungen an Arbeitnehmer, die aus dem Unternehmen ausscheiden, sind hier einzubeziehen, sofern sie *nicht* auf einem Tarifvertrag beruhen. Falls keine Angaben dazu vorliegen, ob diese Sonderzahlungen tarifvertraglich geregelt sind, oder falls bekannt ist, dass eine solche Regelung besteht, sind sie nicht unter dieser Position, sondern unter D.1223 zu erfassen. Vermögenswirksame Leistungen sind ebenfalls ausgeschlossen und werden von D.1112 abgedeckt.

Beispiele für Lohn- und Gehaltsbestandteile, die unter D.11112 zu erfassen sind, werden in der Anlage zu Anhang II gegeben.

Auch die Variable D.11112 bezieht sich auf Bruttobeträge vor Abzug der Steuern und der Arbeitnehmerbeiträge zur Sozialversicherung.

D.1112 Vermögenswirksame Leistungen

Diese Variable bezieht sich auf Leistungen zur Vermögensbildung von Arbeitnehmern (z. B. Sparförderungsprogramme des Unternehmens).

Ref. ESVG 95: 4.03(i)

D.1113 Vergütung für nicht gearbeitete Tage

Vergütung für gesetzlich, vertraglich oder freiwillig gewährte Urlaubs- und Feiertage oder für sonstige bezahlte Ausfalltage. Beispiele werden in der Anlage zu Anhang II gegeben.

D.1114 Löhne und Gehälter in Form von Sachleistungen

Bei dieser Variablen wird der Wert der Waren und Dienstleistungen geschätzt, die Arbeitnehmern vom Unternehmen oder der örtlichen Einheit zur Verfügung gestellt werden. Dazu gehören Unternehmenserzeugnisse, Mitarbeiterwohnungen, Firmenwagen sowie Aktienoptionen und Aktienkaufpläne (Share purchase schemes). Sofern verfügbar, können Einkommensteuerinformationen für diese Variable als Proxy verwendet werden.

Beispiele für Löhne und Gehälter in Form von Sachleistungen werden in der Anlage zu Anhang II gegeben.

Ref. ESVG 95: 4.04, 4.05, 4.06 (Code D.11)**D.11141 Unternehmenserzeugnisse**

Diese werden den Beschäftigten für den privaten Gebrauch unentgeltlich bzw. zu einem niedrigeren Preis als dem Gestehungspreis überlassen. Darunter fallen z. B. Verpflegung und Getränke (mit Ausnahme der Aufwendungen für Kantinen und Essensmarken), Kohle, Gas, Strom, Heizung, Schuhe und Kleidung (mit Ausnahme von Arbeitskleidung), Mikrocomputer usw.

Zu erfassen sind die vom Unternehmen getragenen Nettokosten, d. h. die Gestehungskosten der unentgeltlich abgegebenen Erzeugnisse oder die Differenz zwischen ihren Gestehungskosten und dem Preis, zu dem sie an das Personal verkauft werden. Ausgleichszahlungen oder Sachleistungen, die nicht in Anspruch genommen werden, sind ebenfalls einzubeziehen.

D.11142 Mitarbeiterwohnungen

Diese Variable umfasst Aufwendungen des Unternehmens zur Unterstützung der Arbeitnehmer bei der Suche nach Wohnraum. Darunter fallen Aufwendungen für betriebseigene Wohnungen (Aufwendungen für die Instandhaltung und Verwaltung der Wohnungen sowie die darauf zu entrichtenden Steuern und Versicherungsbeiträge), zinsermäßigte Darlehen an die Arbeitnehmer zum Wohnungsbau oder -erwerb (die Differenz zwischen dem marktüblichen und dem gewährten Zinssatz), den Arbeitnehmern in Verbindung mit ihrer Wohnung gewährte Beihilfen und Zuschüsse sowie Einrichtungsbeihilfen, nicht jedoch Umzugsbeihilfen.

D.11143 Firmenwagen

Firmenwagen oder die Kosten des Unternehmens für Firmenwagen, die den Arbeitnehmern zur privaten Nutzung überlassen werden. Hier zu erfassen sind die vom Unternehmen getragenen Netto-Betriebskosten (jährlich anfallende Leasing- und Zinskosten, Abschreibungen, Versicherung, Wartungs- und Instandsetzungskosten, Parkgebühren). Nicht einzubeziehen sind die mit dem Kauf der Fahrzeuge verbundenen Kapitalaufwendungen und die Erlöse aus ihrem Wiederverkauf.

Die Werte sind auf der Grundlage der in den Unternehmen verfügbaren Angaben zu berechnen, z. B. anhand von Aufstellungen des Firmenwagenbestands, der Schätzung der durchschnittlichen Kosten pro Fahrzeug und der Schätzung des Anteils der privaten Nutzung durch den Arbeitnehmer.

D.11144 Aktienoptionen und Aktienkaufpläne

Diese fakultative Variable bezieht sich auf alle Arten von Sachleistungen, die in Form von aktienbasierter Vergütung gewährt werden. Zu dieser Kategorie gehören Aktienoptionen, Aktienkaufpläne und mögliche andere in Zukunft entstehende Eigenkapitalinstrumente. Kennzeichnend für all diese Instrumente ist, dass sie durch Eigenkapital beglichen werden, d. h. es kommt zu einem Transfer von Eigenkapitalinstrumenten vom Unternehmen/der örtlichen Einheit an den Arbeitnehmer. Die unter D.11144 erfassten Vergütungsformen sind mit denen der Rubrik „Anteilsbasierte Vergütungen mit Ausgleich durch Eigenkapitalinstrumente“ des *International Financial Reporting Standard 2* „Anteilsbasierte Vergütung“ identisch.

Bei Aktienkaufplänen werden in der Regel Aktien vom Arbeitgeberunternehmen an Arbeitnehmer übertragen. Die Übertragung findet in der Gegenwart statt (Zeitpunkt der Gewährung) und beruht auf einem Preis unter dem aktuellen Marktpreis (dem „Ausübungspreis“). Die Kosten für das Unternehmen entsprechen dem Produkt aus der Aktienmenge und der Differenz zwischen Marktpreis und „Ausübungspreis“.

Kennzeichnend für Aktienoptionspläne ist die Übertragung des Rechts, unternehmenseigene Aktien frühestens zu einem genau festgelegten Zeitpunkt in der Zukunft („Zeitpunkt der erstmaligen Ausübbarkeit“) zu erwerben, und zwar zu einem bereits in der Gegenwart (Zeitpunkt der Gewährung) festgesetzten günstigen „Ausübungspreis“. Arbeitnehmer nehmen dieses Recht nur in Anspruch, wenn der Marktpreis zum oder nach dem Zeitpunkt der erstmaligen Ausübbarkeit über dem „Ausübungspreis“ liegt. Die Kosten für das Unternehmen entsprechen wiederum dem Produkt aus der Aktienmenge und der Differenz zwischen Marktpreis und „Ausübungspreis“. In der Arbeitskostenstatistik und in der Rechnungslegung werden die Kosten auf den „Erdienungszeitraum“ verteilt, d. h. den Zeitraum zwischen der Gewährung und der erstmaligen Ausübbarkeit. Da diese Werte während des Erdienungszeitraums ungewiss sind, müssen sie geschätzt werden.

Im Idealfall könnte eine Schätzung der Variablen D.11144 für das Berichtsjahr anhand der Leitlinien für den *International Financial Reporting Standard 2* „Anteilsbasierte Vergütung“ vorgenommen werden. Liegt eine solche Schätzung nicht vor, lassen sich Werte verwenden, die nach den Rechnungslegungsnormen oder den Steuergesetzen der Mitgliedstaaten erstellt wurden, sofern sie die Eigenkapitalinstrumente von D.11144 abdecken und sich auf den Berichtszeitraum der Arbeitskostenerhebung beziehen.

Aufwendungen zur Schaffung eines speziellen Fonds, der zum Erwerb von Unternehmensaktien zugunsten der Arbeitnehmer dient, selbst wenn diese nicht sofort darüber verfügen können, sind um eventuell dafür gewährte Steuerbefreiungen zu vermindern. Anteilsbasierte Vergütungen mit Barausgleich wie Wertsteigerungsrechte werden nicht unter D.11144, sondern unter D.11112 erfasst.

D.11145 *Sonstige*

Darunter fallen insbesondere dem Arbeitgeber zurechenbare indirekte Leistungen:

- Kantinen und Essensmarken;
- Kultur-, Sport- und Freizeiteinrichtungen;
- Kindergärten und Kindertagesstätten;
- Einkaufsstätten für Personal;
- Kostenerstattungen für Fahrten zwischen Wohnung und üblichem Arbeitsplatz;
- Zahlungen an Gewerkschaftsfonds und Kosten des Betriebsrats.

Diese Aufwendungen umfassen auch die Kosten für Kleinreparaturen und die regelmäßige Unterhaltung von speziell für soziale, kulturelle oder Freizeit Zwecke (entsprechend der Auflistung oben) genutzten Gebäuden und Anlagen. Die Löhne und Gehälter, die das Unternehmen direkt an das für diese Zwecke eingestellte Personal zahlt, werden nicht unter der Variablen D.11145 erfasst.

D.112 *Löhne und Gehälter von Auszubildenden*

Siehe D.11.

D.12 *Sozialbeiträge der Arbeitgeber*

Diese Variable bezieht sich auf einen Betrag, der dem Wert der Sozialbeiträge entspricht, die die Arbeitgeber zur Sicherung des Anspruchs ihrer Arbeitnehmer auf Sozialleistungen leisten. Die Sozialbeiträge der Arbeitgeber können tatsächliche oder unterstellte Beiträge sein.

Eine vollständige Aufschlüsselung der Arbeitgeberbeiträge nach Bestandteilen ist in Anhang I, Abbildung 3, dargestellt.

Ref. ESVG 95: 4.08 (Code D.12); SUS: Code 13330 (Sozialversicherungskosten)

D.121 *Tatsächliche Sozialbeiträge der Arbeitgeber (ohne Auszubildende)*

Die tatsächlichen Sozialbeiträge der Arbeitgeber umfassen die Zahlungen, die Arbeitgeber zugunsten ihrer Arbeitnehmer an Versicherungsträger (Sozialversicherung und andere mit speziellen Deckungsmitteln finanzierte Sicherungssysteme, z. B. Betriebsrentensysteme) in Form von gesetzlichen, tariflichen, vertraglichen oder freiwilligen Beiträgen zur Versicherung gegen soziale Risiken oder Bedürfnisse leisten. Sie werden dem Zeitraum zugerechnet, in dem die Arbeit geleistet wird.

Beispiele werden in der Anlage zu Anhang II gegeben.

Ref. ESVG 95: 4.09 (Code D.121) und 4.12(b)

D.1211 *Gesetzliche Arbeitgeberbeiträge zur Sozialversicherung*

Darunter fallen alle vom Arbeitgeber an Sozialversicherungsträger zu entrichtenden gesetzlichen Beiträge. Die Beiträge sind unter Abzug aller Zuschüsse anzugeben. Sie umfassen

- Beiträge zur Alters-, Kranken-, Mutterschafts- und Invaliditätsversicherung;
- gesetzliche Beiträge zur Arbeitslosenversicherung;
- gesetzliche Beiträge zur Berufsunfallversicherung;
- gesetzliche familienbezogene Beiträge;
- alle sonstigen, anderweitig nicht genannten gesetzlichen Beiträge.

D.1212 Tarifliche, vertragliche oder freiwillige Arbeitgeberaufwendungen für die Sozialversicherung

Darunter fallen alle vom Arbeitgeber über die gesetzlichen Bestimmungen hinaus geleisteten Beiträge. Die Beiträge sind einschließlich der dafür gewährten Steuerbefreiungen anzugeben. Sie umfassen

- ergänzende Alterssicherung, z. B. betriebliche Altersversorgung (Zahlungen an Versicherungen, selbständige Pensionskassen, Bilanzrückstellungen, alle anderen Aufwendungen zur Finanzierung ergänzender Alterssicherungssysteme);
- zusätzliche Krankenversicherung;
- zusätzliche Arbeitslosenversicherung;
- alle anderen, anderweitig nicht genannten freiwilligen Beiträge für die Sozialversicherung.

D.122 Unterstellte Sozialbeiträge der Arbeitgeber (ohne Auszubildende)

Die unterstellten Sozialbeiträge der Arbeitgeber werden benötigt, um die Arbeitskosten im Zeitraum, in dem die Arbeit geleistet wird, in vollem Umfang messen zu können. Sie stellen den Gegenwert der nachweisbaren sonstigen Sozialleistungen der Arbeitgeber (aus Systemen ohne spezielle Deckungsmittel) dar.

Unterstellte Sozialbeiträge der Arbeitgeber werden von diesen direkt, d. h. ohne Zwischenschaltung der Sozialversicherung, eines Versicherungsunternehmens oder einer rechtlich selbständigen Pensionskasse und ohne dass zu diesem Zweck ein spezieller Fonds oder spezielle Rückstellungen gebildet werden, an die von ihnen gegenwärtig oder früher beschäftigten Arbeitnehmer oder sonstige Berechtigte gezahlt. Die Leistungen werden stattdessen aus den eigenen Mitteln der solche Systeme betreibenden Arbeitgeber bezahlt. Die Tatsache, dass einige Sozialleistungen direkt von den Arbeitgebern und nicht über die Sozialversicherung oder sonstige Versicherungsträger gewährt werden, ändert nichts an ihrer Eigenschaft als Sozialleistungen. D.122 kann besonders relevant sein, wenn der Arbeitgeber ein Nichtmarktproduzent ist (Sektor Staat).

Die Höhe von D.122 wird anhand der künftigen Verpflichtungen der Arbeitgeber zur Bereitstellung von Sozialleistungen ermittelt. Die ideale Quelle für die Berechnung von D.122 für von Arbeitgebern betriebene Sozialversicherungssysteme ohne spezielle Deckungsmittel sind auf versicherungsmathematischen Überlegungen beruhende Schätzungen. Sind solche Schätzungen nicht verfügbar, ist auf andere Schätzverfahren zurückzugreifen. Einige Länder beispielsweise verwenden als Schätzwert für D.122 die nachweisbaren sonstigen Sozialleistungen (vermindert um eventuelle Arbeitnehmerbeiträge).

Die Variable D.122 beinhaltet insbesondere die unterstellten Sozialbeiträge der Arbeitgeber zur Alters- und Gesundheitsvorsorge. Ferner enthält sie einen Betrag in Höhe des Werts der vorübergehenden Lohn- und Gehaltsfortzahlung der Arbeitgeber an ihre Arbeitnehmer wegen Krankheit, Mutterschaft, Arbeitsunfalls, Invalidität, betriebsbedingter Entlassung usw.

Beispiele werden in der Anlage zu Anhang II gegeben.

Ref. ESVG 95: 4.10 (Code D.122) und 4.12(c)*D.1221 Garantierte Lohn- und Gehaltsfortzahlung im Krankheitsfall*

Diese Variable bezieht sich auf Beträge, die als Lohn- und Gehaltsfortzahlung bei Krankheit, Mutterschaftsurlaub oder Berufsunfall als Ausgleich für den Verdienstausschlag vom Arbeitgeber direkt an den Arbeitnehmer gezahlt werden, abzüglich der Erstattungen der Sozialversicherungsträger.

D.1222 Unterstellte Sozialbeiträge der Arbeitgeber zur Alters- und Gesundheitsvorsorge

Dieser Bestandteil von D.122 bezieht sich auf unterstellte Zahlungen an Systeme der Alters- und Gesundheitsvorsorge ohne spezielle Deckungsmittel, insbesondere im Sektor Staat. In einigen europäischen Ländern betreiben im Sektor Staat tätige Arbeitgeber ohne spezielle Deckungsmittel finanzierte Rentensysteme entweder für alle Arbeitnehmer oder für bestimmte Gruppen („Beamte“). In diesen Fällen bildet der Arbeitgeber keine speziellen Fonds oder Rückstellungen für die Zahlung von (zukünftigen) Leistungen. Bei diesen Arbeitnehmern müssen die unterstellten Zahlungen der Arbeitgeber an Systeme der Alters- und Gesundheitsvorsorge berücksichtigt werden.

D.1223 Zahlungen an aus dem Unternehmen ausscheidende Arbeitnehmer

Dieser Bestandteil bezieht sich auf tatsächlich an entlassene Mitarbeiter gezahlte Beträge (Abfindungen bei Entlassungen und Nichteinhaltung der Kündigungsfrist), sofern diese Zahlungen tarifvertraglich geregelt sind oder nicht bekannt ist, ob eine solche tarifvertragliche Regelung besteht. Zahlungen, die nicht auf einem Tarifvertrag beruhen, sind unter D.11112 zu erfassen.

Zahlungen, die an Arbeitnehmer bei Eintritt in den Ruhestand geleistet werden, z. B. im Rahmen ihres Rentenanspruchs, sind hier *nicht* einzubeziehen.

D.1224 Sonstige unterstellte Sozialbeiträge der Arbeitgeber

Diese Position bezieht sich auf alle sonstigen, anderweitig nicht genannten unterstellten Sozialbeiträge der Arbeitgeber wie Studienstipendien für Arbeitnehmer und ihre Familien oder garantierte Lohn- und Gehaltsfortzahlung bei Kurzarbeit. Garantierte Lohn- und Gehaltsfortzahlung bei Kurzarbeit bezieht sich auf direkte Zahlungen des Arbeitgebers an den Arbeitnehmer, abzüglich der Erstattungen der Sozialversicherungsträger an den Arbeitgeber.

D.123 Sozialbeiträge der Arbeitgeber für Auszubildende

Diese Variable ist die Summe aus den tatsächlich gezahlten und den unterstellten Beiträgen für Auszubildende. Sofern überhaupt unterstellte Sozialbeiträge für Auszubildende anfallen, fallen diese in der Regel gering aus.

Ref. ESVG 95: 4.09 (Code D.121) 4.10 (Code D.122) und 4.12(b)**D.2 Berufsbildungskosten zu Lasten des Arbeitgebers**

Dazu gehören: Aufwendungen für Dienste und Einrichtungen der beruflichen Bildung (auch die für Auszubildende, nicht aber deren Löhne und Gehälter) sowie für Kleinreparaturen und die regelmäßige Unterhaltung von Gebäuden und Anlagen, ausgenommen Personalkosten; Aufwendungen für die Teilnahme an Kursen; Honorare externer Lehrkräfte; Aufwendungen für Lehrmittel und zur Ausbildung dienende Werkzeuge; vom Unternehmen an Berufsbildungsträger entrichtete Beträge usw. Zuschüsse für die berufliche Bildung sind abzuziehen.

Ref. ESVG 95: Vorleistungen**D.3 Sonstige Aufwendungen des Arbeitgebers**

Dazu gehören insbesondere:

- Einstellungskosten: die Beträge, die an Personalberatungen, für Stellenanzeigen in der Presse, als Reisekostenerstattung für Vorstellungsgespräche, als Einrichtungsbeihilfe für neu eingestellte Mitarbeiter usw. gezahlt werden. Ausgenommen sind laufende Verwaltungskosten (Bürokosten, Gehälter usw.);
- vom Arbeitgeber gestellte Arbeitskleidung.

Beispiele werden in der Anlage zu Anhang II gegeben.

Ref. ESVG 95: Vorleistungen**D.4 Steuern zu Lasten des Arbeitgebers**

Diese Variable umfasst alle Steuern auf die Lohnsumme oder die Beschäftigtenzahl. Diese Steuern werden als Arbeitskosten angesehen.

Die Variable D.4 erstreckt sich auch auf Strafsteuern, die in einigen europäischen Ländern Arbeitgebern auferlegt werden, wenn diese eine zu geringe Zahl von Behinderten beschäftigen, sowie ähnliche Steuern oder Abgaben.

Ref. ESVG 95: 4.23(c) (Code D.29)**D.5 Zuschüsse zugunsten des Arbeitgebers**

Dies sind alle in Form von allgemeinen Zuschüssen empfangenen Beträge, die zur Erstattung der gesamten oder eines Teils der Direktvergütung bestimmt sind, nicht jedoch zur Finanzierung der Sozialversicherung oder der Berufsbildung. Nicht enthalten sind Erstattungen der Sozialversicherungsträger oder der Anbieter von Zusatzversicherungen an den Arbeitgeber.

Ref. ESVG 95: 4.37(a) (Code D.39)

Anlage zu Anhang II

Anschauungsbeispiele für die Klassifizierung bestimmter Arbeitskostenbestandteile**D.11111: Mit jedem Arbeitsentgelt gezahlte Direktvergütung, Prämien und Zulagen**(vgl. auch **ESVG 95, 4.03 (a—c, e, g, k), Code D.11)**

Zahlungen, die zum Arbeitskostenbestandteil D.11111 gehören, weisen die folgenden Merkmale auf:

Sie sind: Geldtransaktionen von einem Arbeitgeber an einen Arbeitnehmer.

Sie sind keine:

- einmaligen oder nicht regelmäßig geleisteten Zahlungen (diese gehören zu D.11112)
- Sachleistungen (diese gehören zu D.1114)
- vermögenswirksamen Leistungen (diese gehören zu D.1112)
- Zahlungen, die sich auf einen spezifischen Zeitraum beziehen, in dem nicht gearbeitet wird (diese gehören zu D.1113 oder — im Fall von Krankheit — zu D.1221).

Sie können:

- Prämien für gefährliche Arbeit oder Schichtarbeit sein
- je nach normaler Lohnperiode wöchentlich oder monatlich gezahlt werden
- Ausdruck der Leistung eines Arbeitnehmers oder einer Gruppe von Arbeitnehmern sein.

Beispiele: Zahlungen, die der Variablen D.11111 zuzuordnen sind

Bestandteil	Beschreibung
Auslandszulage/Zuschuss zu den Lebenshaltungskosten	Zahlungen an außerhalb ihres Herkunftslandes/Wohnsitzlandes/festen Wohnsitzes tätige Arbeitnehmer zum Ausgleich der Unterschiede bei den Lebenshaltungskosten
Haushaltszulage	Zuschuss zu den Wohnungskosten
Vergütung für Bereitschaft oder Rufbereitschaft	Zahlungen an Arbeitnehmer, die sich außerhalb der normalen Arbeitszeit für Arbeitsleistungen bereithalten müssen
Risiko- oder Gefahrenzulage	Prämie für Arbeitnehmer bei spezifischen arbeitsplatzbezogenen Risiken, z. B. Umgang mit gefährlichen Chemikalien
Zulage für Arbeitszeitverkürzung	(Nicht garantierte) Sonderzahlung zum Ausgleich des gesamten oder eines Teils des Arbeitnehmerentgelts bei Verkürzung der normalen Arbeitszeit (garantierte Zahlungen gehören zu D.1224)
Verkaufsprovisionen	An die Zahl der verkauften Produkte geknüpfte Prämie
Überstundenvergütung	Prämienzahlung für über die normale Arbeitszeit hinaus geleistete Arbeitsstunden
Bleibeanspruch	Ständige Zahlung, die dazu dient, den Arbeitnehmer zum Verbleib bei seinem Arbeitgeber zu ermutigen oder zu verpflichten
Leistungslohn	Auf der Zahl der vom Arbeitnehmer bearbeiteten Erzeugnisse, z. B. Zahl der angefertigten Kleidungsstücke, beruhende Prämien
Schichtzulage	Prämienzahlung für außerhalb der normalen Arbeitszeit, z. B. nachts, geleistete Arbeitsstunden

D.11112: Nicht mit jedem Arbeitsentgelt gezahlte Direktvergütung, Prämien und Zulagen
(vgl. auch ESVG 95, 4.03 (f, h, j), Code D.11)

Zahlungen, die zum Arbeitskostenbestandteil D.11112 gehören, weisen die folgenden Merkmale auf:

Sie sind: Geldtransaktionen von einem Arbeitgeber an einen Arbeitnehmer.

Sie sind keine:

- mit jedem Arbeitsentgelt geleisteten Zahlungen (diese können zu D.11111 gehören)
- Sachleistungen (diese gehören zu D.1114)
- vermögenswirksamen Leistungen (diese gehören zu D.1112)
- Zahlungen zur Finanzierung eines spezifischen Zeitraums, in dem nicht gearbeitet wird (diese gehören zu D.1113 oder — im Fall von Krankheit — zu D.1221).

Sie können:

- ein Zuschuss zu spezifischen Kosten oder Aufwendungen sein
- Ausdruck der Leistung eines Arbeitnehmers oder einer Gruppe von Arbeitnehmern sein
- eine im Arbeitsvertrag oder Tarifvertrag festgelegte obligatorische Zahlung sein
- eine im Ermessen des Arbeitgebers stehende Zahlung sein
- im Jahresverlauf entweder zu variablen Zeitpunkten oder mit bestimmter Periodizität gezahlt werden.

Beispiele: Zahlungen, die der Variablen D.11112 zuzuordnen sind

Bestandteil	Beschreibung
Sonderzahlung für langjährige Unternehmenszugehörigkeit	Einmalige Zahlung an den Arbeitnehmer, wenn dieser eine bestimmte Anzahl von Jahren für den Arbeitgeber tätig war
Abschieds- oder Ruhestandsprämie	Unabhängig von Rentenansprüchen geleistete Zahlung beim Ausscheiden aus dem Unternehmen oder dem Erwerbsleben, sofern nicht auf einem Tarifvertrag beruhend. (Ansonsten, oder falls keine Angaben dazu vorliegen, ob solche Sonderzahlungen tarifvertraglich geregelt sind, sind diese Zahlungen unter D.1223 zu erfassen)
Goldener Handschlag	Außertarifliche Sonderzahlungen an Arbeitnehmer, die aus dem Unternehmen ausscheiden. (Ansonsten, oder falls keine Angaben dazu vorliegen, ob solche Sonderzahlungen tarifvertraglich geregelt sind, sind diese Zahlungen unter D.1223 zu erfassen)
Einstellungsanreiz	Einmalige Zahlung an einen neuen Arbeitnehmer bei Aufnahme des Arbeitsverhältnisses
Rückwirkend geleistete Lohn- und Gehaltszahlungen	Rückwirkend geleistete Erhöhungen der Direktvergütung
Fusionsprämie	Einmalige Zahlung an Arbeitnehmer in der Folge einer Unternehmensfusion
Anerkennungsprämien	Sonderzahlung des Arbeitgebers zur Auszeichnung eines Arbeitnehmers oder einer Gruppe von Arbeitnehmern

Bestandteil	Beschreibung
Produktivitätsprämien/Belohnung bei Erreichen von Leistungszielen	Zahlungen, die geleistet werden, wenn ein Arbeitnehmer oder eine Gruppe von Arbeitnehmern vorab festgelegte Ziele erreicht, z. B. in Bezug auf Verkäufe, Kundenservice oder Einhaltung von Haushaltsplänen
Spezielle Feiertagsprämie	In Verbindung mit bestimmten Feiertagen, z. B. zu Weihnachten, geleistete Zahlungen
Unternehmensgewinnbeteiligung und Wertsteigerungsrechte	Vom Unternehmensgewinn abhängige Geldleistung. Wertsteigerungsrechte (stock appreciation rights) stellen eine Art von Unternehmensgewinnbeteiligung dar, mit denen ein Arbeitnehmer den Anspruch auf eine künftige Geldleistung erwirbt, die daran gekoppelt ist, wie sich der Kurs der Aktien dieses Unternehmens in einem bestimmten Zeitraum gegenüber einem bestimmten Basiskurs erhöht. Wertsteigerungsrechte sind zum Zeitpunkt der Zahlung der Geldleistung zu bewerten und müssen sich auf diesen beziehen. Der Kurs zum Zeitpunkt der Gewährung oder die Dauer des Erdienungszeitraums spielen dabei keine Rolle
Quartalsprämie	An Unternehmensgewinn oder -leistung gekoppelte vierteljährliche Zahlung (in der Annahme, dass das Arbeitsentgelt nicht quartalsweise gezahlt wird)
13. oder 14. Monatsgehalt	Jährliche Sonderzahlungen
Betriebliche Jahresprämie	An Unternehmensgewinn oder -leistung gekoppelte jährliche Zahlung

D.1113: Vergütung für nicht gearbeitete Tage**Beispiele: Zahlungen, die der Variablen D.1113 zuzuordnen sind**

Bestandteil	Beschreibung
Urlaubsgeld	Zahlungen an Arbeitnehmer für die Tage, an denen diese aufgrund von Jahresurlaub oder nationalen oder lokalen Feiertagen nicht arbeiten. (Zahlungen des Arbeitgebers an Arbeitnehmer, die aufgrund von Krankheit oder Mutterschaftsurlaub abwesend sind, werden als Arbeitgeberbeiträge zur Sozialversicherung betrachtet und unter D.1221 erfasst)
Sonderurlaub	Zahlungen an Arbeitnehmer für die Tage, an denen diese aus besonderen persönlichen Gründen, z. B. Heirat, Tod von Familienmitgliedern, Gewerkschaftsarbeit, Wehrdienst oder Tätigkeit als Geschworener oder Schöffe, nicht arbeiten. (Zahlungen des Arbeitgebers an Arbeitnehmer, die aufgrund von Krankheit oder Mutterschaftsurlaub abwesend sind, werden als Arbeitgeberbeiträge zur Sozialversicherung betrachtet und unter D.1221 erfasst)

D.1114: Löhne und Gehälter in Form von Sachleistungen und ihre Bestandteile

(vgl. ESVG 95: 4.04, 4.05, 4.06 (Code D.11))

Beispiele: Löhne und Gehälter, die der Variablen D.1114 zuzuordnen sind

Bestandteil	Beschreibung	Weitere Untergliederung
Produkttrabatte	Der Arbeitgeber verkauft dem Arbeitnehmer Produkte zu ermäßigten Preisen. Das Sacheinkommen ergibt sich aus der Differenz zwischen dem Marktpreis und dem ermäßigten Preis	D.11141
Mietfrei oder mietreduziert bereitgestellter Wohnraum	Der Arbeitgeber zahlt die gesamten oder einen Teil der Wohnkosten des Arbeitnehmers. Auch hier ergibt sich das Sacheinkommen aus dem Vergleich mit dem Marktpreis	D.11142
Nutzung eines Firmenwagens	Der Arbeitgeber kommt für die Betriebskosten eines ihm gehörenden und dem Arbeitnehmer sowohl für die geschäftliche als auch die private Nutzung zur Verfügung gestellten Fahrzeugs auf. (Das Sacheinkommen bezieht sich auf den Wert der privaten Nutzung des Fahrzeugs)	D.11143

Bestandteil	Beschreibung	Weitere Untergliederung
Kostenloses oder subventioniertes Benzin	Der Arbeitgeber bezahlt alle oder einen Teil der Benzin-kosten, die dem Arbeitnehmer bei der privaten Nutzung eines Firmenwagens entstehen. Das Sacheinkommen entspricht dem Geldwert dieser Leistung	D.11143
Aktienkaufpläne	Anteilsbasierte Sachvergütung, bei der Arbeitnehmer im Rahmen des Vergütungspakets Aktien erhalten. Der Arbeitnehmer erhält die Aktien ohne Zeitverzug und zu einem Preis unter dem Marktpreis. (Wertsteigerungsrechte als bar abgeholte Formen der anteilsbasierten Vergütung sind unter D.11112 zu erfassen)	D.11144
Aktioptionen	Anteilsbasierte Sachvergütung, bei der Arbeitnehmer im Rahmen des Vergütungspakets Aktien erhalten. Der Arbeitnehmer erhält das Recht, Aktien zu einem genau festgelegten Zeitpunkt in der Zukunft zu erwerben, und zwar zu einem bereits in der Gegenwart festgesetzten Preis. (Wertsteigerungsrechte als bar abgeholte Formen der anteilsbasierten Vergütung sind unter D.11112 zu erfassen)	D.11144
Kostenlose oder subventionierte Parkplätze im Unternehmen	Der Arbeitgeber stellt dem Arbeitnehmer verbilligte oder unentgeltliche Parkmöglichkeiten zur Verfügung. Das Sacheinkommen entspricht dem Geldwert dieser Leistung	D.11145
Kostenlose oder subventionierte Nutzung eines Mobiltelefons	Der Arbeitgeber stellt ein Mobiltelefon für die geschäftliche und private Nutzung zur Verfügung und übernimmt alle damit verbundenen Kosten. Das Einkommen entspricht dem Geldwert dieser Leistung	D.11145
Kostenlose oder subventionierte Fahrten zwischen Wohnung und Arbeitsplatz	Die dem Arbeitnehmer für Fahrten zwischen der Wohnung und dem Arbeitsplatz entstehenden Kosten werden voll oder zum Teil übernommen. Das Sacheinkommen entspricht wie oben dem Geldwert dieser Leistung	D.11145
Kostenlose oder subventionierte Mahlzeiten	Der Arbeitgeber stellt dem Arbeitnehmer unentgeltliche oder verbilligte Mahlzeiten zur Verfügung. Das Sacheinkommen entspricht wie oben dem Geldwert dieser Leistung	D.11145

D.121: Tatsächliche Sozialbeiträge der Arbeitgeber

(vgl. ESVG 95: 4.08 (Code D.121) und 4.12(b))

Beispiele: Zahlungen, die der Variablen D.121 zuzuordnen sind

Bestandteil	Beschreibung	Weitere Untergliederung
Zahlungen des Arbeitgebers an eine Invaliditätsversicherung	Regelmäßige Zahlungen des Arbeitgebers an die Versicherung	D.1211
Gesetzliche Rentenversicherungsbeiträge des Arbeitgebers	Der Arbeitgeber leistet für die Dauer der Tätigkeit Zahlungen an eine von einer Sozialversicherung, einem Versicherungsunternehmen oder einer rechtlich selbständigen Pensionskasse verwaltete Rentenversicherung	D.1211
Zusätzliche Rentenversicherungsbeiträge des Arbeitgebers	Der Arbeitgeber leistet einen zusätzlichen Beitrag zur Rentenversicherung des Arbeitnehmers	D.1212

D.122: Unterstellte Sozialbeiträge der Arbeitgeber

(vgl. ESVG 95, 4.10 (Code D.122) und 4.12(c))

Beispiele: Zahlungen, die der Variablen D.122 zuzuordnen sind

Bestandteil	Beschreibung	Weitere Untergliederung
Zahlungen während des Mutterschaftsurlaubs	Der Arbeitgeber leistet während der Mutterschaft direkte Zahlungen an die Arbeitnehmerin als Ausgleich für ihren Verdienstaussfall	D.1221
Unterstellte Sozialbeiträge der Arbeitgeber für Beamtenpensionen	Der Arbeitgeber leistet für die Dauer der Tätigkeit keine Zahlungen an eine Pensionsversicherung. Die Pensionen werden später aus den Eigenmitteln des Arbeitgebers gezahlt	D.1222
Zahlungen an Vorruhestandskassen für Teilzeitarbeitnehmer	Der Arbeitgeber leistet zusätzliche Zahlungen an Vorruhestandskassen für Teilzeitarbeitnehmer	D.1222
Tarifvertragliche Entlassungsabfindungen	Der Arbeitgeber leistet direkte Zahlungen an den Arbeitnehmer beim Ausscheiden aus dem Unternehmen	D.1223
Studienstipendien	Der Arbeitgeber kommt für die gesamten oder einen Teil der Kosten der nicht arbeitsbezogenen, extern durchgeführten Bildungsaktivitäten auf	D.1224
Heirats- oder Geburtsprämie	Zahlung an den Arbeitnehmer aus entsprechendem Anlass	D.1224
Kostenlose oder subventionierte Bildung für Kinder	Die Bildungskosten für die Kinder des Arbeitnehmers werden voll oder teilweise übernommen	D.1224
Zulage für Arbeitszeitverkürzung	Garantierte Zahlung zum Ausgleich des gesamten oder eines Teils des Arbeitnehmerentgelts bei Verkürzung der normalen Arbeitszeit. (Mit jedem Arbeitsentgelt geleistete zusätzliche Zahlungen gehören zu D.11111)	D.1224

D.2: Kosten der beruflichen Bildung zu Lasten des Arbeitgebers

(vgl. ESVG 95, Vorleistungen)

Beispiele: Zahlungen, die der Variablen D.2 zuzuordnen sind

Bestandteil	Beschreibung
Honorare externer Lehrkräfte	Mit Maßnahmen der beruflichen Bildung der Arbeitnehmer, etwa in Form von internen Seminaren, verbundene Kosten (Subventionen sind, falls vorhanden, hier auszuschließen und unter D.5 zu erfassen)
Aufwendungen für Lehrmittel	Mit Maßnahmen der beruflichen Bildung, etwa in Form von intranetbasierten E-Schulungen, die von spezialisierten Unternehmen entwickelt wurden, verbundene Kosten (Subventionen sind, falls vorhanden, hier auszuschließen und unter D.5 zu erfassen)

D.3: Sonstige Aufwendungen des Arbeitgebers

(vgl. ESVG 95, Vorleistungen)

Beispiele: Zahlungen, die der Variablen D.3 zuzuordnen sind

Bestandteil	Beschreibung
Bekleidungsbeihilfe	Wird gezahlt bei Tätigkeiten, die spezielle Kleidung erfordern, etwa zum Schutz oder zu Präsentationszwecken, wobei diese nicht zur privaten Nutzung bestimmt ist
Einstellungskosten	Aufwendungen für Personalberatungen oder Stellenanzeigen
Einrichtungs- oder Umzugsbeihilfe	Wird gezahlt, wenn der Arbeitgeber den Wohnort wechseln muss

ANHANG III

ÜBERMITTLUNG DER DATEN EINSCHLIESSLICH DER GLIEDERUNGEN NACH WIRTSCHAFTSZWEIGEN, UNTERNEHMENSGRÖSSE UND LÄNDERN ODER REGIONEN

Es sind drei Dateien zu liefern, die den Tabellen A, B und C entsprechen:

- Tabelle A enthält die nationalen Daten (ein Datensatz je Wirtschaftszweig auf der Ebene der Abschnitte und Abteilungen der NACE Rev. 1.1)
- Tabelle B enthält die nationalen Daten nach Größenklassen (ein Datensatz je Wirtschaftszweig auf der Ebene der Abschnitte und Abteilungen der NACE Rev. 1.1, für jede Größenklasse)
- Tabelle C enthält die regionalen Daten auf der NUTS-1-Ebene (ein Datensatz je Wirtschaftszweig auf der Ebene der Abschnitte und Abteilungen der NACE Rev. 1.1, für jede Region)

Tabelle C ist nicht erforderlich bei den Ländern, deren NUTS-1-Ebene gleichzeitig die nationale Ebene ist. Für einen Teil der Variablen in Anhang I ist nur Tabelle A vorzulegen. Diese Variablen sind in Anhang I gekennzeichnet.

Kennzeichnung eines Datensatzes

Die Datensätze werden durch einen Kennsatz sortiert. Er enthält

- das Erhebungsjahr,
- die Art der Tabelle,
- den Code des Landes oder der Region,
- den Wirtschaftszweig und
- die Größenklasse.

Die Übermittlungscodes für

- die Wirtschaftszweige der NACE Rev. 1.1,
- die Unternehmensgrößenklassen und
- die Länder oder Regionen

werden von Eurostat in einem Durchführungspapier festgelegt.

Vertraulichkeitskennzeichen

Die für die Tabellen A, B und C übermittelten Einzeldatensätze enthalten hochgerechnete Daten, d. h. Schätzungen, die sich auf die Grundgesamtheit beziehen. Falls unbedingt erforderlich, können Einzeldatensätze als „vertraulich“ gekennzeichnet werden. Das Risiko der Offenlegung vertraulicher Werte kann in den Tabellen A, B oder C auftreten, wenn ein einzelner Datensatz, der sich auf einen bestimmten Wirtschaftszweig, eine bestimmte Größenklasse oder eine bestimmte Region bezieht, eine sehr geringe Zahl von Unternehmen oder örtlichen Einheiten in der Grundgesamtheit enthält. Natürlich ist dieses Risiko größer, wenn sich der Datensatz auf eine oder zwei große Einheiten bezieht. Ebenso kann das Risiko in den Tabellen B oder C aufgrund der zusätzlichen Untergliederung nach Größenklassen bzw. Regionen größer sein. Für die Kennzeichnung „vertraulicher“ Datensätze sind zwei Codes zu verwenden:

„1“ wenn die Daten für einen einzelnen Datensatz in den Tabellen A, B oder C vertraulich sind ⁽¹⁾;

„ “ wenn die Daten nicht vertraulich sind, ist ein Leerzeichen „ “ einzufügen (keine Null, kein Strich „-“).

⁽¹⁾ Ist ein einzelner Eintrag als vertraulich gekennzeichnet, ergreift Eurostat die erforderlichen Maßnahmen, um die Vertraulichkeit der für die Tabellen A, B und C übermittelten Daten zu gewährleisten.

Variablen

Die angeforderten Variablen sind in Anhang I definiert. Die Werte sind ohne Leerzeichen, Punkte oder Kommas anzugeben (Beispiel: 13967 ist richtig; die folgenden sind falsch: 13 967 oder 13.967 oder 13,967).

Variablen, die fehlen (oder gleich Null sind), sind nach den folgenden Regeln zu *kodieren*:

„NA“: wenn die Variable nicht verfügbar ist (obwohl sie zweifellos existiert und > 0 ist);

„OPT“: wenn die Variable fakultativ ist und nicht angegeben wird;

„0“: für Werte gleich Null oder für Variablen, die im betreffenden Land nicht existieren.

Die Variablen für die Zahl der Arbeitnehmer, die Arbeitszeit und die Zahl der statistischen Einheiten sind als absolute Werte, d. h. als natürliche Zahlen anzugeben (nicht als Dezimalzahlen oder Zehner, Hunderter, Tausender, Millionen usw.).

Die Variablen für die Ausgaben sind in Landeswährung anzugeben. Für die Länder der Eurozone sind die Werte in Euro auszuweisen. Die in den einzelnen Ländern verwendeten Einheiten müssen für alle Variablen identisch sein und als absolute Werte, d. h. als natürliche Zahlen angegeben werden (nicht als Dezimalzahlen oder Zehner, Hunderter, Tausender, Millionen usw.).

Datenübermittlung

Die Mitgliedstaaten übermitteln der Kommission (Eurostat) die in dieser Verordnung vorgesehenen Daten und Metadaten in elektronischer Form in einem von Eurostat vorgeschlagenen Standardaustauschformat. Eurostat stellt eine ausführliche Dokumentation über die genehmigten Standards sowie Leitlinien für ihre Anwendung gemäß den Bestimmungen dieser Verordnung zur Verfügung.

Veröffentlichungen des Statistischen Bundesamtes über Arbeitskosten in

Fachserien und ähnlichem

Titel der Veröffentlichung	Erschienen	
	Monat	Jahr
<u>Statistik der Bundesrepublik Deutschland, Band 246/3</u> Aufwendungen der Unternehmen für ihre Arbeitnehmer in Industrie und Handel im Jahre 1957	---	---
<u>Fachserie M, Reihe 15 (Sonderbeitrag)</u> Aufwendungen der Arbeitgeber für Löhne und Lohnnebenkosten in 14 ausgewählten Industriezweigen 1959	April	1962
Aufwendungen der Arbeitgeber für Löhne und Lohnnebenkosten in 8 ausgewählten Industriezweigen 1960	November	1962
Aufwendungen der Arbeitgeber für Löhne und Lohnnebenkosten in ausgewählten Industriezweigen 1961	November	1963
Aufwendungen der Arbeitgeber für Löhne und Lohnnebenkosten in 14 ausgewählten Industriezweigen 1962	August	1964
Aufwendungen der Arbeitgeber für Löhne und Lohnnebenkosten in 8 ausgewählten Industriezweigen 1963	August	1965
Aufwendungen der Arbeitgeber für Löhne und Lohnnebenkosten in ausgewählten Industriezweigen 1964	Oktober	1966
Aufwendungen der Arbeitgeber für Personal- und Personalnebenkosten in Industrie und Handwerk 1966	Dezember	1968
Aufwendungen der Arbeitgeber für Personal- und Personalnebenkosten im Produzierenden Gewerbe 1969	Januar	1973
Aufwendungen der Arbeitgeber für Personal- und Personalnebenkosten im Einzelhandel sowie im Bank- und Versicherungsgewerbe 1970	September	1973
Aufwendungen der Arbeitgeber für Personal- und Personalnebenkosten im Produzierenden Gewerbe 1972	Dezember	1974
<u>Fachserie 16</u> Aufwendungen der Arbeitgeber im Groß- und Einzelhandel sowie im Bank- und	Februar	1977
Aufwendungen der Arbeitgeber im Produzierenden Gewerbe 1975	April	1978
Aufwendungen der Arbeitgeber im Produzierenden Gewerbe 1978	September	1981
Aufwendungen der Arbeitgeber im Groß- und Einzelhandel sowie im Bank- und Versicherungsgewerbe 1978	Dezember	1981
Aufwendungen der Arbeitgeber im Produzierenden Gewerbe 1981	September	1983
Aufwendungen der Arbeitgeber im Groß- und Einzelhandel sowie im Bank- und Versicherungsgewerbe 1981	Februar	1984
Arbeitskosten im Produzierenden Gewerbe 1984	September	1986
Arbeitskosten im Groß- und Einzelhandel sowie im Bank- und Versicherungsgewerbe 1984	Dezember	1986
Arbeitskosten im Produzierenden Gewerbe 1988	Oktober	1990
Arbeitskosten im Groß- und Einzelhandel sowie Bank- und Versicherungsgewerbe 1988	November	1990
Arbeitskosten im Produzierenden Gewerbe 1992	September	1995
Arbeitskosten in ausgewählten Dienstleistungsbereichen 1992	Dezember	1995
Arbeitskosten im Produzierenden Gewerbe und ausgewählten Dienstleistungsbereichen 1996, Heft 1 - Erste Ergebnisse für Deutschland -	Februar	1999
Arbeitskosten im Produzierenden Gewerbe 1996, Heft 2 - Ergebnisse für das frühere Bundesgebiet sowie die neuen Länder und Berlin-Ost -	Juni	1999

Veröffentlichungen des Statistischen Bundesamtes über Arbeitskosten in

Fachserien und ähnlichem

Titel der Veröffentlichung	Erschienen	
	Monat	Jahr
Arbeitskosten in ausgewählten Dienstleistungsbereichen 1996, Heft 3 - Ergebnisse für das frühere Bundesgebiet sowie die neuen Länder und Berlin-Ost -	August	1999
Ergebnisse der Arbeitskostenerhebung 2000 für Deutschland	Januar	2003
Arbeitskosten im Produzierenden Gewerbe und ausgewählten Dienstleistungsbereichen 2000, Heft 1 - Ergebnisse für Deutschland -	Februar	2003
Arbeitskosten im Produzierenden Gewerbe und ausgewählten Dienstleistungsbereichen 2000, Heft 2 - Ergebnisse für das frühere Bundesgebiet sowie für die neuen Länder und Berlin Ost -	März	2003
Arbeitskosten im Produzierenden Gewerbe und ausgewählten Dienstleistungsbereichen 2004, Heft 1 - Ergebnisse für Deutschland -	Januar	2007
Arbeitskosten im Produzierenden Gewerbe und ausgewählten Dienstleistungsbereichen 2004, Heft 2 - Ergebnisse für das frühere Bundesgebiet einschließlich Berlin -	Januar	2007
Arbeitskosten im Produzierenden Gewerbe und ausgewählten Dienstleistungsbereichen 2004, Heft 3 - Ergebnisse für die neuen Länder -	Januar	2007
<u>Pressebroschüren</u>		
Wie entwickeln sich die Arbeitskosten? – Der neue vierteljährliche Arbeitskostenindex für Deutschland	Juni	2005
Was kostet Arbeit in Deutschland? - Ergebnisse der Arbeitskostenerhebung 2004 Presseexemplar	August	2006

"Wirtschaft und Statistik"

Titel des Aufsatzes	Erschienen	
	Heft	Jahr
Die Aufwendungen der Unternehmen für ihre Arbeitnehmer im Jahr 1955	5	1958
Die Aufwendungen der Unternehmen für ihre Arbeitnehmer im Jahr 1957	7	1960
Die Aufwendungen der Arbeitgeber für Löhne und Lohnnebenkosten in 14 ausgewählten Industriezweigen 1959	4	1962
Die Lohnkosten in 14 Industriezweigen der Europäischen Wirtschaftsgemeinschaft im Jahr 1959	6	1962
Die Aufwendungen der Arbeitgeber für Löhne und Lohnnebenkosten in 8 ausgewählten Industriezweigen 1960	2	1963
Die Aufwendungen der Arbeitgeber für Löhne und Lohnnebenkosten in ausgewählten Industriezweigen 1961	8	1963
Die Lohnnebenkosten in 8 Industriezweigen der Europäischen Wirtschaftsgemeinschaft im Jahr 1960	11	1963
Die Aufwendungen der Arbeitgeber für Löhne und Lohnnebenkosten in 14 ausgewählten Industriezweigen 1962	6	1964
Die Lohnkosten in 13 Industriezweigen der Europäischen Wirtschaftsgemeinschaft im Jahre 1961	9	1964

Veröffentlichungen des Statistischen Bundesamtes über Arbeitskosten in

"Wirtschaft und Statistik"

Titel des Aufsatzes	Erschienen	
	Heft	Jahr
Aufwendungen der Arbeitgeber für Löhne und Lohnnebenkosten in 8 ausgewählten Industriezweigen 1963	6	1965
Die Lohnnebenkosten in 15 Industriezweigen der Europäischen Wirtschaftsgemeinschaft 1962	7	1965
Die Aufwendungen der Arbeitgeber für Personal- und Personalnebenkosten in 13 ausgewählten Industriezweigen 1964	9	1966
Die Aufwendungen der Arbeitgeber für Personal- und Personalnebenkosten im Produzierenden Gewerbe 1966	10	1968
Aufwendungen der Arbeitgeber für Personal- und Personalnebenkosten im Straßenverkehrsgewerbe 1967	7	1969
Personal- und Personalnebenkosten im Produzierenden Gewerbe 1969	4	1973
Personal- und Personalnebenkosten im Produzierenden Gewerbe 1972	1	1975
Personalkosten im Groß- und Einzelhandel sowie im Bank- und Versicherungsgewerbe 1974	12	1976
Personal- und Personalnebenkosten im Produzierenden Gewerbe 1975	12	1977
Personalkosten im Produzierenden Gewerbe 1978	5	1981
Personalkosten im Groß- und Einzelhandel sowie im Bank- und Versicherungsgewerbe 1978	11	1981
Arbeitskosten im Produzierenden Gewerbe 1981	7	1983
Arbeitskosten im Groß- und Einzelhandel sowie im Bank- und Versicherungsgewerbe 1981	1	1984
Verbreitung der betrieblichen Altersversorgung im Produzierenden Gewerbe -Ergebnisse der Arbeitskostenerhebung-	8	1984
Arbeitskosten im Produzierenden Gewerbe 1984	8	1986
Arbeitskosten im Groß- und Einzelhandel sowie im Bank- und Versicherungsgewerbe 1984	1	1987
Arbeitskosten im Produzierenden Gewerbe 1988	7	1990
Arbeitskosten im Groß- und Einzelhandel sowie im Bank- und Versicherungsgewerbe 1988	10	1990
Arbeitskosten im Produzierenden Gewerbe 1992	5	1995
Arbeitskosten in ausgewählten Dienstleistungsbereichen 1992	10	1995
Arbeitskosten im Produzierenden Gewerbe und ausgewählten Dienstleistungsbereichen 1996	2	1999
Auf dem Weg zum Europäischen Arbeitskostenindex	8	2004
Neuer Konjunkturindikator: Der vierteljährliche Arbeitskostenindex	11	2005
Möglichkeiten der Erfassung von Arbeitszeiten in Unternehmensbefragungen	7	2006
Neukonzeption der Arbeitskostenerhebung	10	2006
Arbeitskostenerhebung 2008	9	2010