



Der  
Bundeswahlleiter

# **WAHL ZUM 18. DEUTSCHEN BUNDESTAG AM 22. SEPTEMBER 2013**

Die Wahlleiter/innen und ihre Stellvertreter/innen  
für die Wahl zum 18. Deutschen Bundestag



Der  
Bundeswahlleiter

# **WAHL ZUM 18. DEUTSCHEN BUNDESTAG AM 22. SEPTEMBER 2013**

Die Wahlleiter/innen und ihre Stellvertreter/innen  
für die Wahl zum 18. Deutschen Bundestag

Herausgeber:

Der Bundeswahlleiter

Gustav-Stresemann-Ring 11

65189 Wiesbaden

Stand: Juni 2013

## Inhalt

	Seite
Karte der Bundesrepublik Deutschland .....	4
Erläuterungen .....	5
 <b>Bundeswahlleiter, Landeswahlleiter/innen und ihre Stellvertreter/innen</b>	
Anschrift des Bundeswahlleiters, der Landeswahlleiter/innen und deren Stellvertreter/innen .....	8
 <b>Kreiswahlleiter/innen und ihre Stellvertreter/innen</b>	
Schleswig-Holstein (Wahlkreise 1 – 11) .....	12
Mecklenburg-Vorpommern (Wahlkreise 12 – 17) .....	15
Hamburg (Wahlkreise 18 – 23) .....	18
Niedersachsen (Wahlkreise 24 – 53) .....	21
Bremen (Wahlkreise 54 – 55) .....	26
Brandenburg (Wahlkreise 56 – 65) .....	28
Sachsen-Anhalt (Wahlkreise 66 – 74) .....	31
Berlin (Wahlkreise 75 – 86) .....	34
Nordrhein-Westfalen (Wahlkreise 87 – 150) .....	38
Sachsen (Wahlkreise 151 – 166) .....	57
Hessen (Wahlkreise 167 – 188) .....	61
Thüringen (Wahlkreise 189 – 197) .....	69
Rheinland-Pfalz (Wahlkreise 198 – 212) .....	72
Bayern (Wahlkreise 213 – 257) .....	75
Baden-Württemberg (Wahlkreise 258 – 295) .....	84
Saarland (Wahlkreise 296 – 299) .....	93



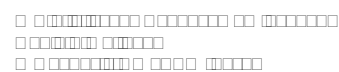

# Erläuterungen

## 1. Räumliche Gliederung des Wahlgebiets bei der Wahl zum 18. Deutschen Bundestag

Das Wahlgebiet ist bei der Bundestagswahl das Gebiet der Bundesrepublik Deutschland (§ 2 Abs. 1 Bundeswahlgesetz – BWG), das in 299 Wahlkreise eingeteilt ist (§ 2 Abs. 2 in Verbindung mit § 1 Abs. 2 BWG). Für die Stimmabgabe wird jeder Wahlkreis in Wahlbezirke eingeteilt (§ 2 Abs. 3 BWG, §§ 12, 13 Bundeswahlordnung – BWO). In jedem Wahlkreis wird mit der Erststimme ein Abgeordneter direkt gewählt, und zwar aus den dort eingereichten Kreiswahlvorschlägen der Parteien, Wählergruppen und Einzelbewerberinnen und -bewerber. Die weiteren Abgeordneten werden mit der Zweitstimme über Landeslisten gewählt.

Die Einteilung der Wahlkreise nimmt der Bundestag auf Vorschlag der Wahlkreiskommission vor. Dabei sind die gesetzlich festgeschriebenen Grundsätze gemäß § 3 Abs. 1 BWG zu beachten:

- Die Ländergrenzen sind einzuhalten.
- Die Zahl der Wahlkreise in den einzelnen Bundesländern muss deren Bevölkerungsanteil soweit wie möglich entsprechen.
- Die Bevölkerungszahl eines Wahlkreises soll nicht um mehr als 15% nach oben oder unten von der durchschnittlichen Bevölkerungszahl der Wahlkreise abweichen. Wenn die Abweichung mehr als 25% beträgt, muss zwingend eine Neueinteilung vorgenommen werden. Maßgeblich ist hier jeweils die deutsche Bevölkerung.
- Der Wahlkreis soll ein zusammenhängendes Gebiet bilden, wobei die Grenzen der Gemeinden, Kreise und kreisfreien Städte nach Möglichkeit eingehalten werden sollen.

Für die Bundestagswahl 2013 hat der Deutsche Bundestag gegenüber der Bundestagswahl 2009 insgesamt **32** Wahlkreise neu abgegrenzt.

- Aufgrund der **Bevölkerungsentwicklung** in den **Ländern** hat Hessen zu den bisherigen 21 Wahlkreisen einen weiteren Wahlkreis erhalten: Wahlkreis 175 Main-Kinzig – Wetterau II – Schotten. Mecklenburg-Vorpommern hat einen von sieben Wahlkreisen verloren, und zwar den bisherigen Wahlkreis 18 Neubrandenburg – Mecklenburg-Strelitz – Uecker-Randow. Dadurch wurde die Neuabgrenzung von **5** Wahlkreisen in Hessen und **6** Wahlkreisen in Mecklenburg-Vorpommern erforderlich.
- Aufgrund der **Bevölkerungsentwicklung** in den **Wahlkreisen** wurden **10** Wahlkreise neu abgegrenzt.
- Wegen vorausgegangener **kommunaler Gebietsänderungen** wurden bei **11** Wahlkreisen geringfügige Anpassungen der Wahlkreisgrenzen vorgenommen.
- Ohne Änderungen ihrer Abgrenzungen wurden weitere 11 Wahlkreise **umbenannt**.

Das Gebiet der Wahlkreise für die Bundestagswahl 2013 ist in der Anlage zu § 2 Abs. 2 BWG (Anlage zum Zwanzigsten Gesetz zur Änderung des Bundeswahlgesetzes vom 12. April 2012, BGBl. I S. 518) und die Bekanntmachung zur Wahlkreiseinteilung für die Wahl zum deutschen Bundestag vom 24. Juli 2013 (BGBl. I S. 2814) beschrieben. Die 299 Wahlkreise verteilen sich danach wie folgt auf die Länder:

Bundesland	Abkürzung	Wahlkreisnummer	Anzahl der Wahlkreise
Schleswig-Holstein	SH	1 – 11	11
Mecklenburg-Vorpommern	MV	12 – 17	6
Hamburg	HH	18 – 23	6
Niedersachsen	NI	24 – 53	30
Bremen	HB	54 – 55	2
Brandenburg	BB	56 – 65	10
Sachsen-Anhalt	ST	66 – 74	9
Berlin	BE	75 – 86	12
Nordrhein-Westfalen	NW	87 – 150	64
Sachsen	SN	151 – 166	16
Hessen	HE	167 – 188	22
Thüringen	TH	189 – 197	9
Rheinland-Pfalz	RP	198 – 212	15
Bayern	BY	213 – 257	45
Baden-Württemberg	BW	258 – 295	38
Saarland	SL	296 – 299	4

## 2. Wahlorgane

Wahlorgane der verschiedenen Stufen der Wahlorganisation sind

für die Bundesrepublik Deutschland als Wahlgebiet:	Der Bundeswahlleiter, der Bundeswahlausschuss
für jedes Land:	Ein/e Landeswahlleiter/in, ein Landeswahlausschuss
für jeden Wahlkreis:	Ein/e Kreiswahlleiter/in, ein Kreiswahlausschuss
für jeden Wahlbezirk:	Ein/e Wahlvorsteher/in, ein Wahlvorstand

Das Verzeichnis der Kreiswahlleiter/innen ist geordnet nach Bundesländern und richtet sich in der Reihenfolge nach der Nummerierung der Wahlkreise. Weitere Informationen, die Rechtsgrundlagen und aktuelle Hinweise zur Bundestagswahl 2013 enthält das Internetangebot des Bundeswahlleiters unter

**[www.bundeswahlleiter.de](http://www.bundeswahlleiter.de)**

**Bundeswahlleiter,  
Landeswahlleiter/innen  
und ihre Stellvertreter/innen**

## Anschrift des Bundeswahlleiters, der Landeswahlleiter/innen und deren Stellvertreter/innen

Bund/ Land	Dienst- stel- lung <sup>1)</sup>	Funktions-/Amtsbezeichnung Name	Dienststelle und Anschrift Internetseite	Telefon (Vermittlung)	E-Mail
Bund	BWL	Präsident Roderich Egeler	Statistisches Bundesamt Gustav-Stresemann-Ring 11 65189 Wiesbaden	0611 75-2100 (0611 75-1)	bundeswahlleiter@destatis.de
	V	Vizepräsident Dieter Sarreither	www.bundeswahlleiter.de	0611 75-2200	
BW	LWL	Ministerialrätin Christiane Friedrich	Innenministerium Willy-Brandt-Str. 41 70173 Stuttgart	0711 231-3210 (0711 231-4)	landeswahlleiter@im.bwl.de
	V	Regierungsdirektorin Cornelia Nesch	www.im.baden-wuerttemberg.de	0711 231-3211	
BY	LWL	Präsident des Bayerischen Landesamtes für Statistik und Datenverarbeitung Karlheinz Anding	Bayerisches Landesamt für Statistik und Datenverarbeitung St.-Martin-Straße 47 81541 München	089 2119-3203 (089 2119-0)	landeswahlleiter@bayern.de
	V	Regierungsdirektor Werner Kreuzholz	www.statistik.bayern.de	089 2119-3322	
BE	LWL	Ltd. Senatsrätin Dr. Petra Michaelis-Merzbach	Amt für Statistik Berlin-Brandenburg Alt-Friedrichsfelde 60 10315 Berlin	030 9021-3633 (030 9021-0)	landeswahlleiterin@wahlen-berlin.de
	V	Präsidentin des Amtes für Statistik Berlin-Brandenburg Prof. Dr. Ulrike Rockmann	www.wahlen-berlin.de	030 9021-3633	
BB	LWL	Polizeipräsident a.D. Bruno Küpper	Ministerium des Innern des Landes Brandenburg Henning-von-Tresckow-Straße 9-13 14467 Potsdam	0331 866-2600	landeswahlleiter@mi.brandenburg.de
	V	Regierungsdirektorin Iris Lübke	www.wahlen.brandenburg.de	0331 866-2260	iris.luebke@mi.brandenburg.de
HB	LWL	Leiter des Statistischen Landesamtes Jürgen Wayand	Statistisches Landesamt Bremen An der Weide 14-16 28195 Bremen	0421 361-4159 (0421 361-2501)	landeswahlleiter@statistik.bremen.de
	V	Regierungsdirektor Dr. Sebastian Berger	Senator für Inneres und Sport Contrescarpe 22 - 24 28203 Bremen	0421 361-9059 (0421 361-9011)	sebastian.berger@inneres.bremen.de
HH	LWL	Ltd. Regierungsdirektor Willi Beiß	Behörde für Inneres und Sport - Landeswahlamt - Johanniswall 4 20095 Hamburg	040 42839-4820 (040 42839-0)	landeswahlamt-hamburg@bis.hamburg.de
	V	Oberregierungsrat Oliver Rudolf	www.hamburg.de/wahlen	040 42839-1732	oliver.rudolf@bis.hamburg.de
HE	LWL	Ministerialdirigent Dr. Wilhelm Kanther	Hessisches Ministerium des Innern und für Sport Friedrich-Ebert-Allee 12 65185 Wiesbaden	0611 353-1680 (0611 353-0)	wahlen@hmdis.hessen.de
	V	Ministerialrat Wilfried Schmäing	www.wahlen.hessen.de	0611 353-1670	
MV	LWL	Abteilungsdirektorin Doris Petersen-Goes	Statistisches Amt Mecklenburg-Vorpommern Lübecker Straße 287 19059 Schwerin	0385 588-56004 (0385 588-0)	landeswahlleiterin@wahlen.m-v.de
	V	Ministerialrätin Sabine Gentner	www.wahlen.m-v.de	0385 588-2210	

## Anschrift des Bundeswahlleiters, der Landeswahlleiter/innen und deren Stellvertreter/innen

Bund/ Land	Dienst- stel- lung <sup>1)</sup>	Funktions-/Amtsbezeichnung Name	Dienststelle und Anschrift Internetseite	Telefon (Vermittlung)	E-Mail
NI	LWL	Ltd. Ministerialrätin Ulrike Sachs	Niedersächsisches Ministerium für Inneres und Sport Lavesallee 6 30169 Hannover	0511 120-4792 (0511 120-0)	landeswahlleitung@mi. niedersachsen.de
	V	Ministerialrätin Bettina Meyer	www.landeswahlleiter.niedersachsen.de	0511 120-4790	
NW	LWL	Ministerialdirigentin Helga Block	Ministerium für Inneres und Kommunales Haroldstraße 5 40213 Düsseldorf	0211 871-2570/ 2571 (0211 871-01)	landeswahlleiterin@mik.nrw.de
	V	Ltd. Ministerialrat Wolfgang Schellen	www.mik.nrw.de/wahlen	0211 871-2349	wolfgang.schellen@mik.nrw.de
RP	LWL	Präsident des Statistischen Landesamtes Jörg Berres	Statistisches Landesamt Rheinland-Pfalz Mainzer Straße 14-16 56130 Bad Ems	02603 71-2000 (02603 71-0)	wahlen@statistik.rlp.de
	V	Leitender Regierungsdirektor Dr. Stephan Danzer	www.wahlen.rlp.de	02603 71-2380	
SL	LWL	Ltd. Ministerialrätin Karin Schmitz-Meßner	Ministerium für Inneres, Familie, Frauen und Sport - Abteilung B - Mainzer Straße 136 66121 Saarbrücken	0681 501-2640	landeswahlleiterin@innen.saarland.de
	V	Regierungsobererrat Andreas Bittner	www.wahlen.saarland.de	0681 501-2650	
SN	LWL	Präsidentin des Statistischen Landesamtes Prof. Dr. Irene Schneider-Böttcher	Statistisches Landesamt des Freistaates Sachsen Macherstraße 63 01917 Kamenz	03578 33-1900	landeswahlleiter@statistik.sachsen.de
	V	Abteilungsleiter Robert Kluger	www.statistik.sachsen.de	03578 33-1000	
ST	LWL	Staatssekretär Prof. Dr. Ulf Gundlach	Ministerium für Inneres und Sport Halberstädter Straße 2 / am „Platz des 17. Juni“ 39112 Magdeburg	0391 567-5515 (0391 567-01)	lwl@mi.sachsen-anhalt.de
	V	Präsident des Statistischen Landesamtes Manfred Scherschinski	Statistisches Landesamt Sachsen-Anhalt Merseburger Straße 2 06112 Halle/Saale	0345 2318-100 (0345 2318-0)	manfred.scherschinski@stala. mi.sachsen-anhalt.de
SH	LWL	Ministerialdirigentin Manuela Söller-Winkler	Innenministerium Düsternbrooker Weg 92 24105 Kiel	0431 988-2703 (0431 988-0)	landeswahlleiterS-H@im.landsh.de
	V	Ministerialrat Maik Petersen	www.wahlen.schleswig-holstein.de	0431 988-2722	
TH	LWL	Präsident des Thüringer Landesamtes für Statistik Günter Krombholz	Thüringer Landesamt für Statistik Europaplatz 3 99091 Erfurt	0361 37-84100 (0361 37-900)	wahlen@statistik.thueringen.de
	V	Regierungsdirektor Dr. Bernd Mayer	Thüringer Innenministerium Steigerstraße 24 99096 Erfurt	0361 37-93532	

1) BWL = Bundeswahlleiter, LWL = Landeswahlleiter/innen, V = Vertreter/innen.



**Kreiswahlleiter/innen  
und ihre Stellvertreter/innen**



Die Karte zeigt die 11 Verwaltungseinheiten der Region Schleswig-Holstein, die im Rahmen der Regionalentwicklung des Bundesgebietes als Modellregion für die Entwicklung der Regionalentwicklung des Bundesgebietes ausgewählt wurde.

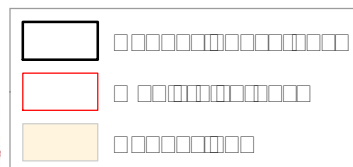
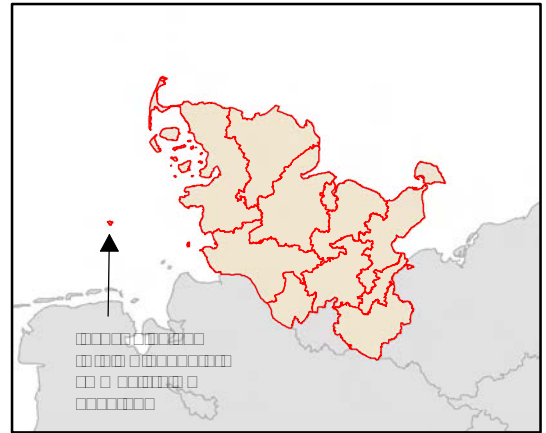

Die Karte zeigt die 11 Verwaltungseinheiten der Region Schleswig-Holstein, die im Rahmen der Regionalentwicklung des Bundesgebietes als Modellregion für die Entwicklung der Regionalentwicklung des Bundesgebietes ausgewählt wurde.

Wahlkreis-Nr.	Bezeichnung des Wahlkreises	Amtsbezeichnung Name a = Kreiswahlleiter/in b = Stellvertreter/in	Anschrift	1. Telefon 2. Telefax
1	Flensburg-Schleswig	a Landrat Dr. Wolfgang Buschmann	Kreishaus Flensburger Straße 7 24837 Schleswig	1. 04621 87-0 2. 04621 87-373
		b Kreisverwaltungsdirektor Dr. Martin Koch		
2	Nordfriesland – Dithmarschen- Nord	a Landrat Dieter Harrsen	Kreishaus Marktstraße 6 25813 Husum	1. 04841 67-0 2. 04841 67-457
		b Oberamtsrat Harry Schröder		
3	Steinburg – Dithmarschen- Süd	a Oberamtsrätin Sigrid Schulz	Kreishaus Viktoriastraße 16 - 18 25524 Itzehoe	1. 04821 69-0 2. 04821 69-356
		b Amtmann Stefan Richter		
4	Rendsburg- Eckernförde	a Kreisoberverwaltungsrat Dr. Thilo Rohlf	Kreishaus Kaiserstraße 8 24768 Rendsburg	1. 04331 202-0 2. 04331 202-363
		b Kreisamtsrat Kai Volkmann		
5	Kiel	a Stadtrat Wolfgang Röttgers	Rathaus Fleethörn 9 24103 Kiel	1. 0431 901-0 2. 0431 901-62747
		b Ltd. Verwaltungsdirektor Manfred Rotzoll		
6	Plön – Neumünster	a Landrätin Stephanie Ladwig	Kreishaus Hamburger Straße 17/18 24306 Plön	1. 04522 743-0 2. 04522 743-95238
		b Oberamtsrat Harald Koopmann		
7	Pinneberg	a Landrat Oliver Stolz	Kreishaus Kurt-Wagner-Straße 11 25337 Elmshorn	1. 04121 4502-4404 2. 04121 4502-94404
		b Oberamtsrat Bruno Munzke		
8	Segeberg – Stormarn-Mitte	a Landrätin Jutta Hartwig	Kreishaus Hamburger Straße 30 23795 Bad Segeberg	1. 04551 951-0 2. 04551 951-243
		b Ltd. Verwltungsdirektor Dr. Georg Hoffmann		
9	Ostholstein – Stormarn-Nord	a Landrat Reinhard Sager	Kreishaus Lübecker Straße 41 23701 Eutin	1. 04521 788-0 2. 04521 788-686
		b Ltd. Kreisverwaltungsdirektorin Gabriele Hebel		

# Schleswig-Holstein

Wahlkreis-Nr.	Bezeichnung des Wahlkreises	Amtsbezeichnung Name a = Kreiswahlleiter/in b = Stellvertreter/in		Anschrift	1. Telefon 2. Telefax
10	Herzogtum Lauenburg – Stormarn-Süd	a	Landrat Gerd Krämer	Kreishaus Barlachstraße 2 23909 Ratzeburg	1. 04541 888-0 2. 04541 888-157
		b	Oberamtsrat Heinrich Haack		
11	Lübeck	a	Bürgermeister Bernd Saxe	Kronsfordter Allee 2-6 23539 Lübeck	1. 0451 122-0 2. 0451 122-1237
		b	Amtsärztin Beate Lege		



## Mecklenburg-Vorpommern

Wahlkreis-Nr.	Bezeichnung des Wahlkreises		Name a = Kreiswahlleiter/in b = Stellvertreter/in	Anschrift	1. Telefon 2. Telefax 3. E-Mail
12	Schwerin – Ludwigslust- Parchim I – Nordwest- mecklenburg I	a	Dr. Wolfram Friedersdorff	a) - b) Landeshauptstadt Schwerin Am Packhof 2-6 19053 Schwerin	1. 0385 545-2401 2. 0385 545-2409 3. wfriedersdorff@schwerin.de
		b	Hartmut Wollenteit		1. 0385 545-1251 2. 0385 545-1259 3. hwollenteit@schwerin.de
13	Ludwigslust- Parchim II – Nordwest- mecklenburg II – Landkreis Rostock I	a	Andreas Neumann	a) - b) Landkreis Ludwigslust- Parchim Putlitzer Straße 25 19370 Parchim	1. 03871 722-209 2. 03871 722-8205 3. neumann@lkparchim.de
		b	Helmut Blank		1. 03871 722-329 2. 03871 722-8200 3. blank@lkparchim.de
14	Rostock – Landkreis Rostock II	a	Robert Stach	a) - b) Hansestadt Rostock Neuer Markt 1 18055 Rostock	1. 0381 381-1601 2. 0381 381-1903 3. robert.stach@rostock.de
		b	Bettina Bestier		1. 0381 381-1180 2. 0381 381-1922, -9033 3. wahlen@rostock.de
15	Vorpommern- Rügen – Vorpommern- Greifswald I	a	Wolfgang Hirtschulz	a) - b) Landkreis Vorpommern- Rügen Bahnhofstraße 12-13 18507 Grimmen	1. 038326 59112 2. 038326 59188-112 3. wolfgang.hirtschulz@lk-nvp.de
		b	Dörte Lange		1. 038326 59117 2. 038326 59188-118 3. doerte.lange@lk-nvp.de
16	Mecklenburgische Seenplatte I – Vorpommern- Greifswald II	a	Annegret Sellnau	Landkreis Vorpommern- Greifswald Standort Anklam Demminer Straße 71-74 17389 Anklam	1. 03834 8760-1211 2. 03834 8760-9007, -91211 3. annegret.sellnau@kreis-vg.de
		b	Marina Hoffmann	Landkreis Vorpommern- Greifswald Standort Pasewalk An der Kürassierkaserne 9 17309 Pasewalk	1. 03973 255-254 2. 03973 255-7730 3. marina.hoffmann@kreis-vg.de

## Mecklenburg-Vorpommern

Wahlkreis-Nr.	Bezeichnung des Wahlkreises	Name a = Kreiswahlleiter/in b = Stellvertreter/in		Anschrift	1. Telefon 2. Telefax 3. E-Mail
17	Mecklenburgische Seenplatte II – Landkreis Rostock III	a	Lothar Schmidt	a) u. b) Landkreis Mecklenburgische Seenplatte Platanenstraße 43 17033 Neubrandenburg	1. 0395 57087-5520 -4199 2. 0395 57087-5950 3. lothar.schmidt@lk-seenplatte.de
		b	Johannes Waeller		1. 0395 57087-4198 -4199 2. 0395 57087-5950 3. johannes.waeller@lk-seenplatte.de



# Hamburg

Wahlkreis-Nr.	Bezeichnung des Wahlkreises	Name Amtsbezeichnung a = Kreiswahlleiter/in b = Stellvertreter/in	Anschrift	1. Telefon 2. Telefax 3. E-Mail
18	Hamburg-Mitte	a Rüdiger Elwart Leitender Regierungsdirektor	a) - b) Bezirksamt Hamburg-Mitte Klosterwall 4 (City-Hof, Block B) 20095 Hamburg	1. 040 42854-3311 2. 040 42854-5355 3. wahlen-abstimmungen @hamburg-mitte. hamburg.de
		b Hartwig Behrens Oberregierungsrat	<u>Postanschrift:</u> Bezirksamt Hamburg-Mitte Postfach 10 22 20 20015 Hamburg	
19	Hamburg-Altona	a Kersten Albers Leitender Regierungsdirektor	a) - b) Bezirksamt Altona Platz der Republik 1 (Rathaus) 22765 Hamburg	1. 040 42811-1942/ -2174 2. 040 42811-1941 3. wahlen-abstimmungen @altona.hamburg.de
		b Jürgen Schwill Oberregierungsrat	<u>Postanschrift:</u> Bezirksamt Altona 22765 Hamburg	
20	Hamburg-Eimsbüttel	a Ralf Staack Leitender Regierungsdirektor	a) - b) Bezirksamt Eimsbüttel Grindelberg 66 20144 Hamburg	1. 040 42801-2897/ -2896 2. 040 42801-2077 3. wahlen-abstimmungen @eimsbuettel. hamburg.de
		b Stephan Glunz Oberregierungsrat	<u>Postanschrift:</u> Bezirksamt Eimsbüttel 20144 Hamburg	
21	Hamburg-Nord	a Kerstin Schepanski Regierungsdirektorin	a) - b) Bezirksamt Hamburg-Nord Lenhartzstraße 28 20249 Hamburg	1. 040 42804-2870 2. 040 427904-801 3. wahlen-abstimmungen @hamburg-nord. hamburg.de
		b Peter Hansen Oberregierungsrat	<u>Postanschrift:</u> Bezirksamt Hamburg-Nord 20249 Hamburg	
22	Hamburg-Wandsbek	a Frank Schwippert Wissenschaftlicher Angestellter	a) - b) Bezirksamt Wandsbek Schloßstraße 60 (Rathaus) 22041 Hamburg	1. 040 42881-2255 2. 040 427905-999 3. wahlen-abstimmungen @wandsbek. hamburg.de
		b Sonja Feßel Oberregierungsrätin	<u>Postanschrift:</u> Bezirksamt Wandsbek Postfach 70 21 41 22021 Hamburg	



## Hamburg

Wahlkreis-Nr.	Bezeichnung des Wahlkreises	Name Amtsbezeichnung a = Kreiswahlleiter/in b = Stellvertreter/in	Anschrift	1. Telefon 2. Telefax 3. E-Mail
23	Hamburg-Bergedorf – Harburg	a Dierk Trispel Leitender Regierungsdirektor	a) - b) Bezirksamt Harburg Rathausplatz 1 (Rathaus) 21073 Hamburg	1. 040 42871-2737 2. 040 427907-048 3. wahlen-abstimmungen@harburg.hamburg.de
		b Klaus-Peter Schimkus Oberregierungsrat	Postanschrift: Bezirksamt Harburg 21073 Hamburg	



# Niedersachsen

Wahlkreis-Nr.	Bezeichnung des Wahlkreises	Amtsbezeichnung Name a = Kreiswahlleiter/in b = Stellvertreter/in	Anschrift	1. Telefon 2. Telefax 3. E-Mail
24	Aurich – Emden	a Landrat Weber	Landkreis Aurich Fischteichweg 7-13 26603 Aurich	1. 04941 16-0 2. 04941 16-1096 3. silke.malbrich@landkreis-aurich.de
		b Erster Kreisrat Dr. Puchert		
25	Unterems	a Landrat Bramlage	Landkreis Leer Bergmannstraße 37 26789 Leer	1. 0491 926-1308 2. 0491 926-91308 3. wahlen@lkLeer.de
		b Erster Kreisrat Reske		
26	Friesland – Wilhelmshaven – Wittmund	a Oberbürgermeister Wagner	Stadt Wilhelmshaven Rathausplatz 7 26382 Wilhelmshaven	1. 04421 16-1234 2. 04421 16-1626 3. wahlamt@stadt.wilhelmshaven.de
		b Stadtamtmann Perkams		
27	Oldenburg – Ammerland	a Erste Stadträtin Meyn	Stadt Oldenburg (Oldenburg) Pferdemarkt 14 26121 Oldenburg/Oldenburg	1. 0441 235-2860 2. 0441 235-3059 3. wahlen@stadt-oldenburg.de
		b Stadtamtsrätin Pauka		
28	Delmenhorst – Wesermarsch – Oldenburg-Land	a Landrat Eger	Landkreis Oldenburg Delmenhorster Straße 6 27793 Wildeshausen	1. 04431 85-0 2. 04431 85-84540 3. wahlamt@oldenburg-kreis.de
		b Erster Kreisrat Harings		
29	Cuxhaven – Stade II	a Landrat Bielefeld	Landkreis Cuxhaven Vincent-Lübeck-Straße 2 27474 Cuxhaven	1. 04721 66-0 2. 04721 66-2218 3. wahlen@landkreis-cuxhaven.de
		b Erster Kreisrat Jochimsen		
30	Stade I – Rotenburg II	a Landrat Roesberg	Landkreis Stade Am Sande 2 21682 Stade	1. 04141 12-0 2. 04141 12-247 3. wahlen@landkreis-stade.de
		b Kreisoberamtsrätin Vagts		
31	Mittellems	a Erster Kreisrat Gerenkamp	Landkreis Emsland Ordeniederung 1 49716 Meppen	1. 05931 44-0 2. 05931 44-391326 3. thomas.kannegießer@emsland.de
		b Kreisrat Burgdorf		
32	Cloppenburg – Vechta	a Landrat Focke	Landkreis Vechta Ravensberger Straße 20 49377 Vechta	1. 04441 898-0 2. 04441 898-1037 3. 1124@landkreis-vechta.de
		b Erster Kreisrat Winkel		

# Niedersachsen

Wahlkreis-Nr.	Bezeichnung des Wahlkreises	Amtsbezeichnung Name a = Kreiswahlleiter/in b = Stellvertreter/in	Anschrift	1. Telefon 2. Telefax 3. E-Mail
33	Diepholz – Nienburg I	a Erster Kreisrat van Lessen	Landkreis Diepholz Niedersachsenstraße 2 49356 Diepholz	1. 05441 976-0 2. 05441 976-1770 3. kommunalaufsicht@diepholz.de
		b Kreisverwaltungsdirektorin Wilczek		
34	Osterholz – Verden	a Erste Kreisrätin Schumacher	Landkreis Osterholz Osterholzer Straße 23 27711 Osterholz-Scharmbeck	1. 04791 930-0 2. 04791 930-358 3. info@landkreis-osterholz.de
		b Ltd. Kreisverwaltungsdirektor Schauer		
35	Rotenburg I – Heidekreis	a Landrat Luttmann	Landkreis Rotenburg Hopfengarten 2 27356 Rotenburg/Wümme	1. 04261 983-0 2. 04261 983-2197 3. ralf.rose@lk-row.de
		b Erster Kreisrat Dr. Lühning		
36	Harburg	a Ltd. Kreisverwaltungsdirektor Heinze	Landkreis Harburg Schlossplatz 6 21423 Winsen/Luhe	1. 04171 693-0 2. 04171 693-210 3. j.gardewischke@lkharburg.de
		b Kreisamtsrat Gardewischke		
37	Lüchow-Dannenberg – Lüneburg	a Erster Kreisrat Krumböhrer	Landkreis Lüneburg Auf dem Michaeliskloster 4 21335 Lüneburg	1. 04131 26-0 2. 04131 26-1466 3. hermann.leitzmann@landkreis.lueneburg.de
		b Kreisamtsmann Leitzmann		
38	Osnabrück-Land	a Erster Kreisrat Muhle	Landkreis Osnabrück Am Schölerberg 1 49082 Osnabrück	1. 0541 501-0 2. 0541 501-64401 3. wahlen@lkos.de
		b Kreisverwaltungsoberrat Rotert		
39	Stadt Osnabrück	a Stadträtin Rzyski	Stadt Osnabrück Natruper-Tor-Wall 2 49074 Osnabrück	1. 0541 323-3063 2. 0541 323-4361 3. wahlen@osnabrueck.de
		b Städtische Direktorin Heinrich		
40	Nienburg II – Schaumburg	a Landrat Farr	Landkreis Schaumburg Jahnstraße 20 31655 Stadthagen	1. 05721 703-0 2. 05721 703-522 3. kommunalaufsicht.12@landkreis-schaumburg.de
		b Kreisrätin Augath		
41 und 42	Stadt Hannover I Stadt Hannover II	a Stadtoberamtsrat Köller	Landeshauptstadt Hannover -Wahlamt- (Rathaus) Trammplatz 2 30159 Hannover	1. 0511 168-42422 2. 0511 168-45129 3. wahlen@hannover-stadt.de
		b Stadtamtsmann Kusz		

# Niedersachsen

Wahlkreis-Nr.	Bezeichnung des Wahlkreises	Amtsbezeichnung Name a = Kreiswahlleiter/in b = Stellvertreter/in	Anschrift	1. Telefon 2. Telefax 3. E-Mail
43	Hannover-Land I	a Erster Regionsrat Prof. Dr. Prieb	Region Hannover Hildesheimer Straße 17 30169 Hannover	1. 0511 616-23311 2. 0511 616-1123146 3. wolfgang.werner@region-hannover.de
		b Ltd. Regionsverwaltungsdirektor Ruhe		
44	Celle – Uelzen	a Kreisrat Cordioli	Landkreis Celle Trift 26 29221 Celle	1. 05141 916-0 2. 05141 916-1718 3. diane.jaculy@lkcelle.de
		b Kreisrat Höhl		
45	Gifhorn – Peine	a Erster Kreisrat Heiß	Landkreis Peine Burgstraße 1 31224 Peine	1. 05171 401-3311 2. 05171 401-7708 3. a.effenberger@landkreis-peine.de
		b Kreisamtsrat Becker		
46	Hameln-Pyrmont – Holzminde	a Erster Kreisrat Vetter	Landkreis Hameln-Pyrmont Süntelstraße 9 31785 Hameln	1. 05151 903-0 2. 05151 903-1502 3. landkreis@hameln-pyrmont.de
		b Kreisamtsrat Haß		
47	Hannover-Land II	a Erster Regionsrat Prof. Dr. Prieb	Region Hannover Hildesheimer Straße 17 30169 Hannover	1. 0511 616-23311 2. 0511 616-1123146 3. wolfgang.werner@region-hannover.de
		b Ltd. Regionsverwaltungsdirektor Ruhe		
48	Hildesheim	a Erster Kreisrat Levonen	Landkreis Hildesheim Bischof-Janssen-Straße 31 31134 Hildesheim	1. 05121 309-0 2. 05121 309-2249 3. birgit.armbrecht@landkreishildesheim.de
		b Kreisverwaltungsoberrätin Mellin		
49	Salzgitter – Wolfenbüttel	a Erster Kreisrat Hortig	Landkreis Wolfenbüttel Bahnhofstraße 11 38300 Wolfenbüttel	1. 05331 84-0 2. 05331 84-430 3. kreiswahlleitung@Lk-wf.de
		b Kreisverwaltungsoberrat Beddig		
50	Braunschweig	a Erster Stadtrat Lehmann	Stadt Braunschweig Reichsstraße 3 38100 Braunschweig	1. 0531 470-1 2. 0531 470-944101/-4141 3. wahlen@braunschweig.de
		b Baudirektor Klein		
51	Helmstedt – Wolfsburg	a Erster Stadtrat Borcherding	Stadt Wolfsburg Porschestraße 49 38440 Wolfsburg	1. 05361 28-2416 2. 05361 28-1751 3. wahlen@stadt.wolfsburg.de
		b Ltd. Städtischer Direktor Sothmann		

# Niedersachsen

Wahlkreis-Nr.	Bezeichnung des Wahlkreises	Amtsbezeichnung Name a = Kreiswahlleiter/in b = Stellvertreter/in		Anschrift	1. Telefon 2. Telefax 3. E-Mail
52	Goslar – Northeim – Osterode	a	Erste Kreisrätin Weiher	Landkreis Goslar Klubgartenstraße 6 38640 Goslar	1. 05321 76-0 2. 05321 76-696 3. wahlbuero@ landkreis-goslar.de
		b	Fachbereichsleiterin Körner		
53	Göttingen	a	Landrat Reuter	Landkreis Göttingen Reinhäuser Landstraße 4 37083 Göttingen	1. 0551 525-0 2. 0551 525-588 3. koniecki.marion@ landkreis goettingen.de
		b	Erster Kreisrat Wucherpennig		



## Bremen

Wahlkreis-Nr.	Bezeichnung des Wahlkreises	Name Amtsbezeichnung a = Kreiswahlleiter/in b = Stellvertreter/in		Anschrift	1. Telefon 2. Telefax 3. E-Mail
54	Bremen I	a	Carola Janssen Regierungsdirektorin	a) - b) Statistisches Landesamt Bremen An der Weide 14-16 28195 Bremen	1. 0421 361-4159 2. 0421 361-2278 3. kreiswahlleiter@statistik.bremen.de
		b	Jan Morgenstern Verwaltungsangestellter		
55	Bremen II - Bremerhaven	a	Carola Janssen Regierungsdirektorin	a) - b) Statistisches Landesamt Bremen An der Weide 14-16 28195 Bremen	1. 0421 361-4159 2. 0421 361-2278 3. kreiswahlleiter@statistik.bremen.de
		b	Jan Morgenstern Verwaltungsangestellter		



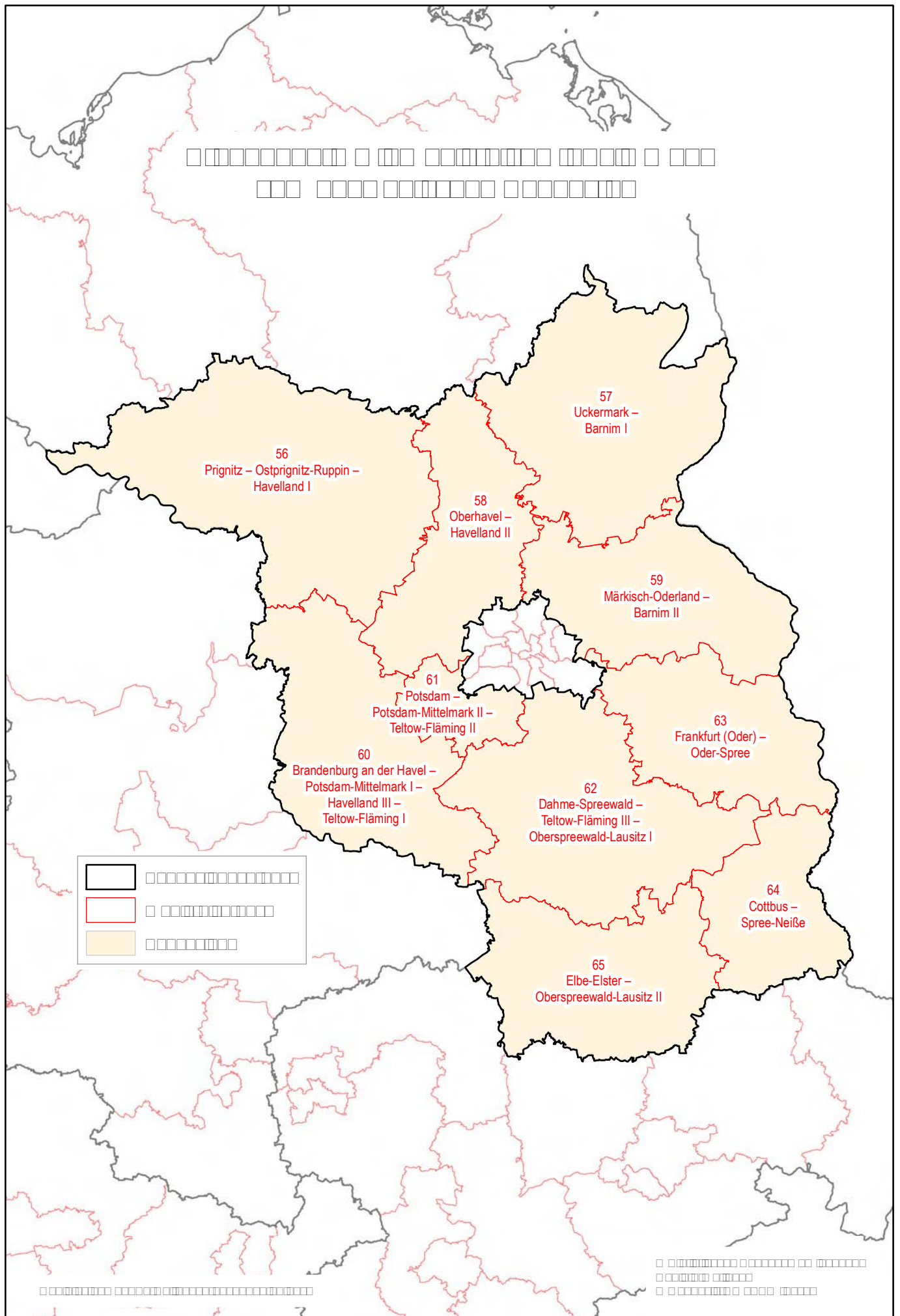

# Brandenburg

Wahlkreis-Nr.	Bezeichnung des Wahlkreises	Name a = Kreiswahlleiter/in b = Stellvertreter/in	Anschrift	1. Telefon 2. Telefax 3. E-Mail
56	Prignitz – Ostprignitz-Ruppin – Havelland I	a	Dietmar Tripke Landkreis Ostprignitz-Ruppin Virchowstraße 14 - 16 16816 Neuruppin	1. 03391 688-3020 2. 03391 688-3002 3. dietmar.tripke@o-p-r.de
		b	Annette Löther Landkreis Prignitz Berliner Straße 49 19348 Perleberg	1. 03876 713-395 2. 03876 713-291 3. annette.loether@lkprignitz.de
57	Uckermark – Barnim I	a	Marcel Dziwis Kreisverwaltung Uckermark Karl-Marx-Straße 1 17291 Prenzlau	1. 03984 70-2855 2. 03984 70-4466 3. marcel.dziwis@uckermark.de
		b	Wolfgang Gerhardt	1. 03984 70-1007 2. 03984 70-4099 3. kreistag@uckermark.de
58	Oberhavel – Havelland II	a	Jakob von Saldern Kreisverwaltung Oberhavel Adolf-Dechert-Straße 1 16515 Oranienburg	1. 03301 601-214 2. 03301 601-209 3. jakob.vonsaldern@oberhavel.de
		b	Jan-Christian Hübsch	1. 03301 601-373 2. 03301 601-370 3. jan-christian.huebsch@oberhavel.de
59	Märkisch-Oderland – Barnim II	a	Karla Frenzel Kreisverwaltung Märkisch-Oderland Puschkinplatz 12 15306 Seelow	1. 03346 850-7810 2. 03346 850-7819 3. karla_frenzel@landkreismol.de
		b	Eveline Kranz	1. 03346 850-6054 2. 03346 850-7819 3. eveline_kranz@landkreismol.de
60	Brandenburg an der Havel – Potsdam-Mittelmark I – Havelland III – Teltow-Fläming I	a	Hans-Joachim Freund Stadt Brandenburg an der Havel Nicolaipplatz 30 14770 Brandenburg an der Havel	1. 03381 58-1020 2. 03381 58-1024 3. wahlen@stadt-brandenburg.de
		b	Gabriele Lahn Landkreis Potsdam-Mittelmark Niemöllerstraße 1 14806 Bad Belzig	1. 033841 91-320 2. 033841 91-218 3. gabriele.lahn@potsdam-mittelmark.de

# Brandenburg

Wahlkreis-Nr.	Bezeichnung des Wahlkreises		Name a = Kreiswahlleiter/in b = Stellvertreter/in	Anschrift	1. Telefon 2. Telefax 3. E-Mail
61	Potsdam – Potsdam-Mittelmark II – Teltow-Fläming II	a	Dr. Matthias Förster	Landeshauptstadt Potsdam Friedrich-Ebert-Straße 79-81 14469 Potsdam	1. 0331 289-1253 2. 0331 289-841253 3. matthias.foerster@ rathaus.potsdam.de
		b	Kerstin Kümpel	Landkreis Potsdam-Mittelmark Niemöllerstraße 1 14806 Bad Belzig	1. 033841 91-348 2. 033841 91-218 3. kerstin.kuempel@ potsdam-mittelmark.de
62	Dahme-Spreewald – Teltow-Fläming III – Oberspreewald-Lausitz I	a	Stefan Klein	a) - b) Landkreis Dahme-Spreewald Reutergasse 12 15907 Lübben (Spreewald)	1. 03546 20-1322 2. 03546 20-1218 3. wahlleiter@dahme-spreewald.de
		b	Peer Binienda		1. 03546 20-1114 2. 03546 20-1218 3. wahlleiter@dahme-spreewald.de
63	Frankfurt (Oder) – Oder-Spree	a	Michael Buhrke	a) - b) Landkreis Oder-Spree Breitscheidstraße 7 15848 Beeskow	1. 03366 35-1200 2. 03366 35-1209 3. michael.buhrke@ landkreis-oder-spree.de
		b	Ulrike Gliese		1. 03366 35-1313 2. 03366 35-1319 3. ulrike.gliese@land-kreis-oder-spree.de
64	Cottbus – Spree-Neiße	a	Andreas Schober	Landkreis Spree-Neiße Heinrich-Heine-Straße 1 03149 Forst (Lausitz)	1. 03562 986-11000 2. 03562 986-11088 3. hauptamt@lkspn.de
		b	Andreas Pohle	Stadtverwaltung Cottbus Gewerbeweg 3 03044 Cottbus	1. 0355 612-3305 2. 0355 612-133305 3. andreas.pohle@ cottbus.de
65	Elbe-Elster – Oberspreewald-Lausitz II	a	Klaus Molitor	a) - b) Landkreis Oberspreewald-Lausitz Dubinaweg 1 01968 Senftenberg	1. 03573 870-5502 2. 03573 870-5510 3. klaus.molitor@ osl-online.de
		b	Gisbert Choschzick		1. 03573 870-5122 2. 03573 870-5211 3. gisbert-choschzick@ osl-online.de

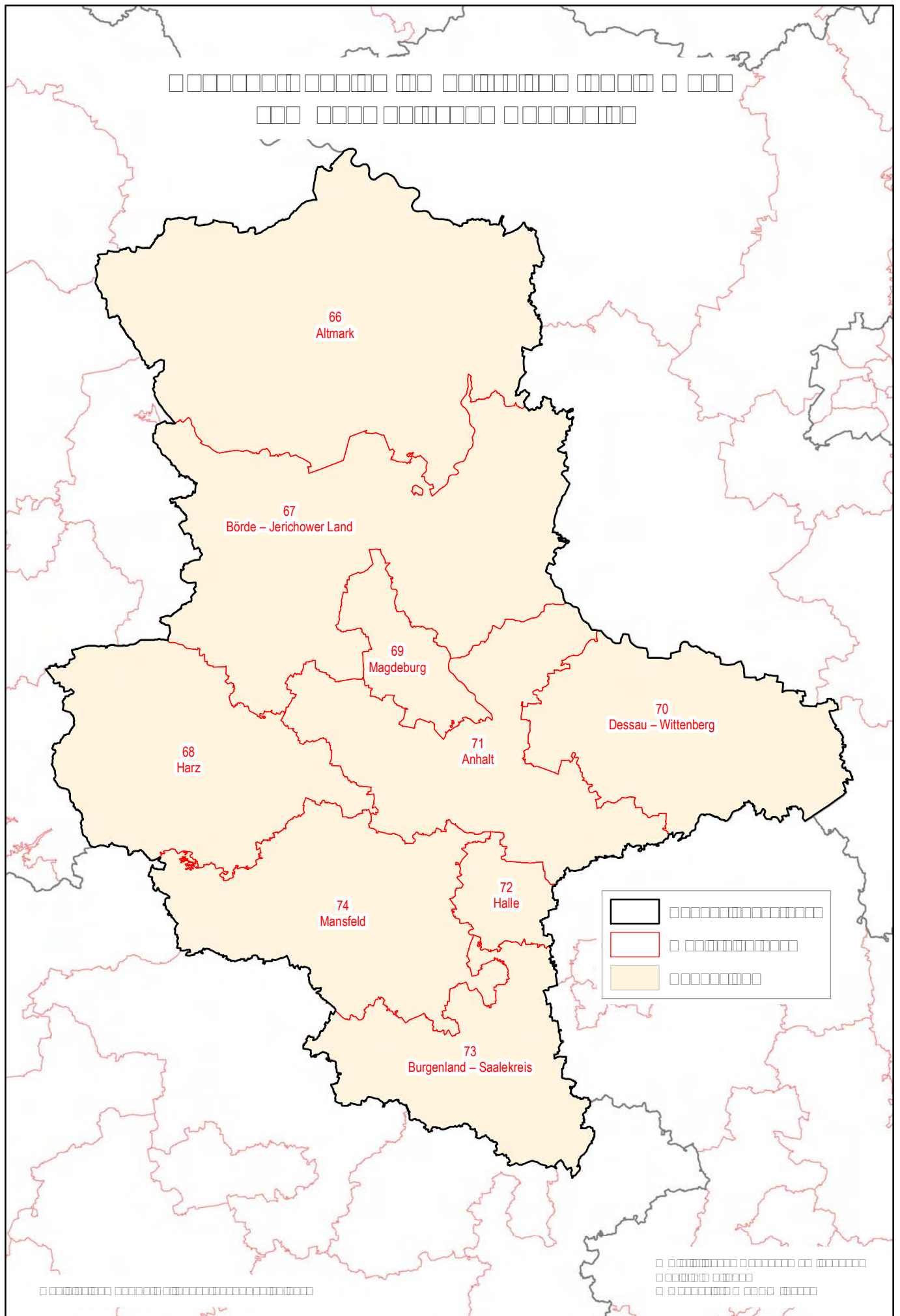

Wahlkreis-Nr.	Bezeichnung des Wahlkreises	Name Amtsbezeichnung a = Kreiswahlleiter/in b = Stellvertreter/in	Anschrift	1. Telefon 2. Telefax 3. E-Mail
66	Altmark	a Carsten Wulfänger 2. Beigeordneter	Landkreis Stendal Hospitalstraße 1-2 39576 Stendal	1. 03931 60-6 2. 03931 60-213060 3. wahlen@landkreis-stendal.de
		b Ralf Mosow Amtsleiter Rechnungsprüfungs-Amt		
67	Börde – Jerichower Land	a Bernhard Braun Vorstandsmitglied I	Landkreis Jerichower Land Bahnhofstraße 9 39288 Burg	1. 03921 949-9290 2. 03921 949-1599 3. kommunalaufsicht@lkjl.de
		b Angela Suerig Sachgebietsleiterin Personal		
68	Harz	a Heike Schäfer Dezernentin Hauptverwaltung	Landkreis Harz Friedrich-Ebert-Straße 42 38820 Halberstadt	1. 03941 5970-4174 2. 03941 5970-4207 3. kreiswahlbuero@kreis-hz.de
		b Christine Schimrosczyk Gewerbeoberrätin		
69	Magdeburg	a Dr. Lutz Trümper Oberbürgermeister	Landeshauptstadt Magdeburg Julius-Bremer-Straße 10 39104 Magdeburg	1. 0391 540-2364 2. 0391 541-4777 3. lutz.truemper@ob.magdeburg.de
		b Dr. Tim Hoppe Amtsleiter		
70	Dessau – Wittenberg	a Michael Conrad Leiter Wahlamt	Stadt Dessau-Roßlau Zerbster Straße 4 06844 Dessau-Roßlau	1. 0340 204-1213 2. 0340 204-2513 3. wahlen@dessau-rosslau.de
		b Michael Antal MA Projektgruppe zur Zentralisierung des GLM		
71	Anhalt	a Bernhard Böddeker Dezernent	Landkreis Anhalt-Bitterfeld Am Flugplatz 1 06366 Köthen (Anhalt)	1. 03496 60-0 2. 03496 60-1098 3. post@anhalt-bitterfeld.de
		b Dr. Sabine Engst Dezernentin		
72	Halle	a Dr. Bernd Wiegand Beigeordneter für Sicherheit, Gesundheit und Sport	Stadt Halle (Saale) Marktplatz 1 06100 Halle (Saale)	1. 0345 221-4045 2. 0345 221-4044 3. wahlamt@halle.de
		b Rita Lachky Leiterin Amt für Bürgerservice		
73	Burgenland – Saalekreis	a Ralf Michel Dezernatsleiter	Burgenlandkreis Schönburger Straße 41 06618 Naumburg (Saale)	1. 03445 73-0 2. 03445 73-1123 3. wahlbuero@blk.de
		b Ulrike Hartmann Amtsleiterin		

Wahlkreis-Nr.	Bezeichnung des Wahlkreises	Name Amtsbezeichnung a = Kreiswahlleiter/in b = Stellvertreter/in		Anschrift	1. Telefon 2. Telefax 3. E-Mail
74	Mansfeld	a	Dirk Schatz Landrat	Landkreis Mansfeld-Südharz Rudolf-Breitscheid-Straße 20-22 06526 Sangerhausen	1. 03464 535-0 2. 03464 535-3190 3. landkreis@mansfeldsuedharz.de
		b	Christine Hepner Allg. Vertreterin des Landrates / Fachbereichsleiterin		

## Berlin mit Wahlkreisen für die Wahl zum 18. Deutschen Bundestag



Wahlkreis-Nr.	Bezeichnung des Wahlkreises	Name Dienstbezeichnung a = Kreiswahlleiter/in b = Stellvertreter/in	Anschrift	1. Telefon 2. Telefax 3. E-Mail
75	Berlin-Mitte	a Rainer Rinner Obermagistratsrat	Bezirksamt Mitte von Berlin Parochialstraße 3 10179 Berlin	1. 030 9018-24666 2. 030 9018-48824666 3. rainer.rinner@ba-mitte.verwalt-berlin.de
		b Ronald Schäfer Oberamtsrat	Bezirksamt Mitte von Berlin Mathilde-Jacob-Platz 1 10551 Berlin	1. 030 9018-32303 2. 030 9018-48832303 3. ronald.schaefer@ba-mitte.verwalt-berlin.de
76	Berlin-Pankow	a Christine Ruflett Obermagistratsrätin	a) - b) Bezirksamt Pankow von Berlin Breite Straße 24a – 26 13187 Berlin	1. 030 90295-2710 2. 030 90295-2701 3. christine.ruflett@ba-pankow.berlin.de
		b Marika Urbich Obermagistratsrätin		1. 030 90295-2413 2. 030 90295-2258 3. marika.urbich@ba-pankow.berlin.de
77	Berlin-Reinickendorf	a Frank Zemke Leitender Magistratsdirektor a. D.	Bezirksamt Reinickendorf von Berlin Eichborndamm 215-239 13437 Berlin	1. 030 90294-3315 2. 030 90294-2316 3. f.zemke@reinicken-dorf.berlin.de
		b Regina Wenzel Magistratsdirektorin	Bezirksamt Reinickendorf von Berlin Teichstraße 65 13407 Berlin	1. 030 90294-4132 2. 030 90294-5163 3. regina.wenzel@reinickendorf.berlin.de
78	Berlin-Spandau – Charlottenburg Nord	a Jörn Fischer Leitender Magistratsdirektor	a) - b) Bezirksamt Spandau von Berlin Carl-Schurz-Straße 2/6 13597 Berlin	1. 030 90279-2200 2. 030 90279-2083 3. joern.fischer@ba-spandau.berlin.de
		b Katrin Zickert Leitende Magistratsdirektorin		1. 030 90279-2207 2. 030 90279-2086 3. katrin.zickert@ba-spandau.berlin.de
79	Berlin-Steglitz- Zehlendorf	a Joachim Stürzbecher Obermagistratsrat	Bezirksamt Steglitz-Zehlendorf von Berlin Teltower Damm 10 14169 Berlin	1. 030 90299-3280 2. 030 90299-3291 3. joachim.stuerzbecher@ba-sz.berlin.de
		b Klaus Sonnenschein Verwaltungsangestellter	Bezirksamt Steglitz-Zehlendorf von Berlin Kirchstraße 1/3 14163 Berlin	1. 030 90299-6751 2. 030 90299-6759 3. klaus.sonnenschein@ba-sz.berlin.de



Wahlkreis-Nr.	Bezeichnung des Wahlkreises	Name Dienstbezeichnung a = Kreiswahlleiter/in b = Stellvertreter/in	Anschrift	1. Telefon 2. Telefax 3. E-Mail
80	Berlin-Charlottenburg-Wilmersdorf	a Felix Lauckner Leitender Magistratsdirektor	a) - b) Bezirksamt Charlottenburg-Wilmersdorf von Berlin Otto-Suhr-Allee 100 10585 Berlin	1. 030 9029-12207 2. 030 9029-12033 3. bezirkswahlleitung@charlottenburg-wilmersdorf.de
		b Klaus Meinig Obermagistratsrat		1. 030 9029-12526 2. 030 9029-13131 3. bezirkswahlleitung@charlottenburg-wilmersdorf.de
81	Berlin-Tempelhof-Schöneberg	a Torsten Zickert Obermagistratsrat	a) - b) Bezirksamt Tempelhof-Schöneberg von Berlin John-F.-Kennedy-Platz 10820 Berlin	1. 030 90277-6279 2. 030 90277-4269 3. bezirkswahlamt@ba-ts.berlin.de
		b Michael Zöpel-Brochwitz Obermagistratsrat		1. 030 90277-6438 2. 030 90277-2220 3. bezirkswahlamt@ba-ts.berlin.de
82	Berlin-Neukölln	a Kristian Schiemann Verwaltungsangestellter	a) - b) Bezirksamt Neukölln von Berlin Karl-Marx-Straße 83 12040 Berlin	1. 030 90239-2303 2. 030 90239-3737 3. kristian.schiemann@bezirksamt-neukoelln.de
		b Friedrich-Karl Gerth Leitender Magistratsdirektor		1. 030 90239-2208 2. 030 90239-2324 3. friedrich-karl.gerth@bezirksamt-neukoelln.de
83	Berlin-Friedrichshain-Kreuzberg – Prenzlauer Berg Ost	a Heinrich Baasen Leitender Magistratsdirektor	a) - b) Bezirksamt Friedrichshain-Kreuzberg von Berlin Frankfurter Allee 35 - 37 10247 Berlin	1. 030 90298-2207 2. 030 90298-3173 3. heinrich.baasen@ba-fk.verwalt-berlin.de
		b Jan Ebert Magistratsdirektor		1. 030 90298-4142 2. 030 90298-3173 3. jan.ebert@ba-fk.verwalt-berlin.de
84	Berlin-Treptow-Köpenick	a Jürgen Barsch Leitender Magistratsdirektor	a) - b) Bezirksamt Treptow-Köpenick von Berlin Alt Köpenick 21 12555 Berlin	1. 030 90297-2200 2. 030 90297-2210 3. juergen.barsch@ba-tk.berlin.de
		b Bastian Ignaszewski Stadtoberinspektor		1. 030 90297-2203 2. 030 90297-2210 3. bastian.ignaszewski@ba-tk.berlin.de

Wahlkreis-Nr.	Bezeichnung des Wahlkreises	Name Dienstbezeichnung a = Kreiswahlleiter/in b = Stellvertreter/in	Anschrift	1. Telefon 2. Telefax 3. E-Mail
85	Berlin-Marzahn-Hellersdorf	a Adolf Herbst Verwaltungsangestellter	Bezirksamt Marzahn-Hellersdorf von Berlin Riesaer Straße 94 12627 Berlin	1. 030 90293-4050 2. 030 90293-4055 3. adolf.herbst@ba-mh.verwalt-berlin.de
		b Kay Döring Leitender Magistratsdirektor	Bezirksamt Marzahn-Hellersdorf von Berlin Alice-Salomon-Platz 3 12627 Berlin	1. 030 90293-2402 2. 030 90293-2405 3. kay.doering@ba-mh.verwalt-berlin.de
86	Berlin-Lichtenberg	a Axel Hunger Oberamtsrat	a) - b) Bezirksamt Lichtenberg von Berlin Egon-Erwin-Kisch-Str. 106 13059 Berlin	1. 030 90296-4610 2. 030 90296-4609 3. axel.hunger@lichtenberg.berlin.de
		b Renate Sturm Oberamtsrätin		1. 030 90296-3551 2. 030 90296-4609 3. rene.sturm@lichtenberg.berlin.de

Nordrhein-Westfalen mit Wahlkreisen für die Wahl  
zum 18. Deutschen Bundestag

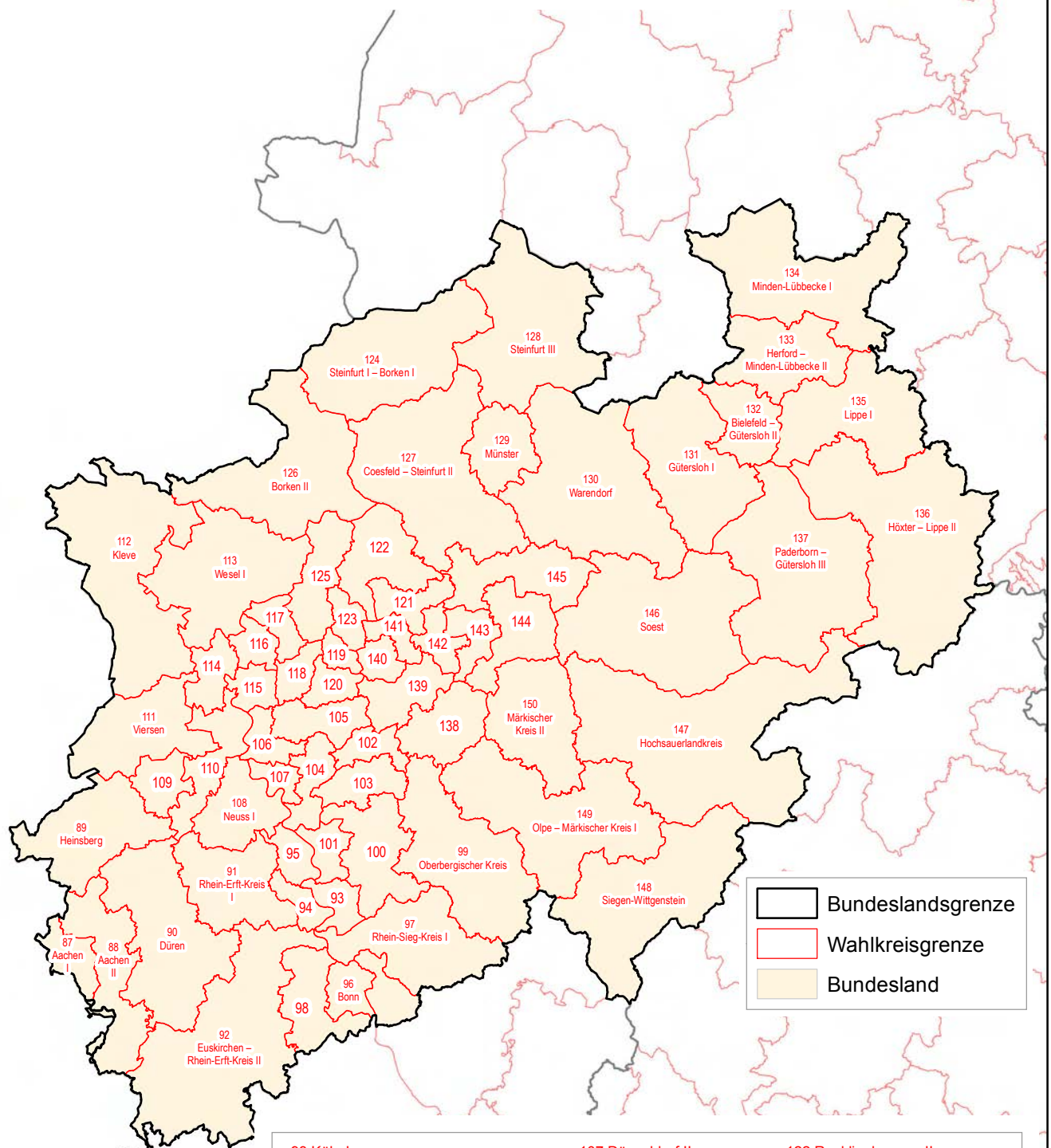

93 Köln I	107 Düsseldorf II	122 Recklinghausen II
94 Köln II	109 Mönchengladbach	123 Gelsenkirchen
95 Köln III	110 Krefeld I – Neuss II	125 Bottrop – Recklinghausen III
98 Rhein-Sieg-Kreis II	114 Krefeld II – Wesel II	138 Hagen – Ennepe-Ruhr-Kreis I
100 Rheinisch-Bergischer Kreis	115 Duisburg I	139 Ennepe-Ruhr-Kreis II
101 Leverkusen – Köln IV	116 Duisburg II	140 Bochum I
102 Wuppertal I	117 Oberhausen – Wesel III	141 Heme – Bochum II
103 Solingen – Remscheid – Wuppertal II	118 Mülheim – Essen I	142 Dortmund I
104 Mettmann I	119 Essen II	143 Dortmund II
105 Mettmann II	120 Essen III	144 Unna I
106 Düsseldorf I	121 Recklinghausen I	145 Hamm – Unna II

Gebietsstand der Verwaltungsgrenzen: 31.12.2011

© Statistisches Bundesamt Wiesbaden  
Geoinformationen  
© Geobasis-DE / BKG (2011)

# Nordrhein-Westfalen

Wahlkreis-Nr.	Bezeichnung des Wahlkreises	Name Amtsbezeichnung a = Kreiswahlleiter/in, b = Stellvertreter/in, c = Dienststelle	Anschrift	1. Telefon 2. Telefax 3. E-Mail
87	Aachen I	a Marcel Philipp Oberbürgermeister	Stadtverwaltung Aachen Rathaus 52058 Aachen	1. 0241 432-7200 2. 0241 432-8008 3. dezernat1@mail.aachen.de
		b Annekathrin Grehling Stadtkämmerin	b) - c) Stadtverwaltung Aachen Verwaltungsgebäude Katschhof 52058 Aachen	1. 0241 432-7402 2. 0241 432-7422 3. dezernat2@mail.aachen.de
		c Dienststelle		1. 0241 432-1211 2. 0241 432-1207 3. michael.riese@mail.aachen.de
88	Aachen II	a Helmut Etschenberg Städteregionsrat	a) - c) Städteregion Aachen Der Städteregionsrat Zollernstraße 10 52070 Aachen	1. 0241 5198-2441, -2442 2. 0241 5198-2324 3. helmut.etschenberg@staedteregion-aachen.de
		b Axel Hartmann Allgemeiner Vertreter		1. 0241 5198-2337, -2413 2. 0241 5198-2255 3. axel.hartmann@staedteregion-aachen.de
		c Dienststelle		1. 0241 5198-2347 2. 0241 5198-80150 3. wahlen@staedteregion-aachen.de
89	Heinsberg	a Stephan Pusch Landrat	a) - c) Kreis Heinsberg Valkenburger Straße 45 52525 Heinsberg	1. 02452 13-1000 2. 02452 13-1099 3. stephan.pusch@kreis-heinsberg.de
		b Liesel Machat Allgemeine Vertreterin	Postanschrift: Kreisverwaltung 52523 Heinsberg	1. 02452 13-2000 2. 02452 13-2089 3. liesel.machat@kreis-heinsberg.de
		c Dienststelle		1. 02452 13-1301, -1303, -1304 2. 02452 13-1395 3. philipp.schneider@kreis-heinsberg.de frank.stassen@kreis-heinsberg.de maren.thelen@kreis-heinsberg.de

# Nordrhein-Westfalen

Wahlkreis-Nr.	Bezeichnung des Wahlkreises	Name Amtsbezeichnung a = Kreiswahlleiter/in, b = Stellvertreter/in, c = Dienststelle	Anschrift	1. Telefon 2. Telefax 3. E-Mail
90	Düren	a Wolfgang Spelthahn Landrat	a) - c) Kreisverwaltung Düren Bismarckstraße 16 52351 Düren	1. 02421 22-2385 2. 02421 22-2011 3. w.spelthahn@kreis-dueren.de
		b Georg Beyß Kreisdirektor		1. 02421 22-2388 2. 02421 22-2011 3. g.beyss@kreis-dueren.de
		c Dienststelle		1. 02421 22-2186, -2189 2. 02421 22-2024 3. d.grob@kreis-dueren.de d.krings@kreis-dueren.de
91	Rhein-Erft-Kreis I	a Werner Stump Landrat	a) - c) Rhein-Erft-Kreis Der Landrat Willy-Brandt-Platz 1 50126 Bergheim	1. 02271 83-1000 2. 02271 83-2301 3. landrat@rhein-erft-kreis.de
		b Michael Vogel Kreisdirektor	Postanschrift: Rhein-Erft-Kreis Der Landrat 50124 Bergheim	1. 02271 83-2000 2. 02271 83-2307 3. michael.vogel@rhein-erft-kreis.de
		c Dienststelle		1. 02271 83-1033 2. 02271 83-2378 3. christiane.kuhlmann@rhein-erft-kreis.de
92	Euskirchen – Rhein-Erft-Kreis II	a Günter Rosenke Landrat	a) - c) Kreis Euskirchen Der Landrat Jülicher Ring 32 53879 Euskirchen	1. 02251 15-300 2. 02251 15-444 3. günter.rosenke@kreis-euskirchen.de
		b Manfred Poth Allgemeiner Vertreter	Postanschrift: Kreis Euskirchen 53877 Euskirchen	1. 02251 15-334 2. 02251 15-444 3. manfred.poth@kreis-euskirchen.de
		c Dienststelle		1. 02251 15-129 2. 02251 15-378 3. stephanie.schneider@kreis-euskirchen.de

# Nordrhein-Westfalen

Wahlkreis-Nr.	Bezeichnung des Wahlkreises	Name Amtsbezeichnung a = Kreiswahlleiter/in, b = Stellvertreter/in, c = Dienststelle	Anschrift	1. Telefon 2. Telefax 3. E-Mail
93-95	Köln I - III	a Guido Kahlen Stadtdirektor	Stadt Köln Dezernat I Historisches Rathaus 50667 Köln	1. 0221 221-31000 2. 0221 221-31003 3. stadtdirektor@stadt-koeln.de
		b Dipl. Ing. Franz-Josef Höing Beigeordneter	Stadt Köln Dezernat VI Willy-Brandt-Platz 2 50679 Köln	1. 0221 221-25900 2. 0221 221-22344 3. dezernat-stadtentwicklung-planen-bauen-verkehr@stadt-koeln.de
		c Dienststelle Frau Hülser (Sachhgebietsleitung) Herr Hurniak (stellv. Sachgebietsleitung)	Stadt Köln Oberbürgermeister Personal- und Organisationsamt - Wahlen - Hollweghstr. 22-26 51103 Köln	1. 0221 221-21940 0221 221-25158 2. 0221 221-21911 3. wahlen@stadt-koeln.de
96	Bonn	a Jürgen Nimptsch Oberbürgermeister	Stadtverwaltung Bonn Altes Rathaus Markt 53103 Bonn	1. 0228 77-2000 2. 0228 77-2467 3. dezernatsleitung.ob@bonn.de
		b Prof. Dr. Ludger Sander Stadtkämmerer	b) - c) Stadtverwaltung Bonn Stadthaus Berliner Platz 2 53111 Bonn	1. 0228 77-2004 2. 0228 77-3827 3. dezernatsleitung.dezll.@bonn.de
		c Dienststelle		1. 0228 77-5260 2. 0228 77-2292 3. amtsleitung.amt33@bonn.de
97 und 98	Rhein-Sieg-Kreis I und II	a Frithjof Kühn Landrat	a) - c) Rhein-Sieg-Kreis Der Landrat Kaiser-Wilhelm-Platz 1 53721 Siegburg	1. 02241 13-2114 3. 02241 13-3103 2. frithjof.kuehn@rhein-sieg-kreis.de
		b Annerose Heinze Kreisdirektorin		1. 02241 13-2113 2. 02241 13-3103 3. kreisdirektorin@rhein-sieg-kreis.de
		c Dienststelle		1. 02241 13-2962 2. 02241 13-3273 3. christiane.knorr@rhein-sieg-kreis.de

# Nordrhein-Westfalen

Wahlkreis-Nr.	Bezeichnung des Wahlkreises	Name Amtsbezeichnung a = Kreiswahlleiter/in, b = Stellvertreter/in, c = Dienststelle	Anschrift	1. Telefon 2. Telefax 3. E-Mail
99	Oberbergischer Kreis	a Hagen Jobi Landrat	a) - c) Oberbergischer Kreis Der Landrat Moltkestraße 42 51643 Gummersbach	1. 02261 88-1000 2. 02261 88-1905 3. hagen.jobi@obk.de bzw. andrea.rueppel@obk.de
		b Jochen Hagt Kreisdirektor		1. 02261 88-3000 2. 02261 88-1908 3. jochen.hagt@obk.de bzw. cornelia.fuchs@obk.de
		c Dienststelle		1. 02261 88-1912 2. 02261 88-972-1912 3. britta.block@obk.de
100	Rheinisch-Bergischer Kreis	a Dr. Hermann-Josef Tebroke Landrat	a) - c) Rheinisch-Bergischer Kreis Am Rübezahlwald 7 51469 Bergisch Gladbach	1. 02202 13-2334 2. 02202 13-2309 3. info@rbk-online.de
		b Dr. Erik Werdel Kreisdirektor	Postanschrift: Postfach 20 04 50 51462 Bergisch Gladbach	1. 02202 13-2336 2. 02202 13-2497 3. info@rbk-online.de
		c Dienststelle		1. 02202 13-2349, -2745 2. 02202 13-102349 3. kommunalaufsicht@rbk-online.de
101	Leverkusen - Köln IV	a Reinhard Buchhorn Oberbürgermeister	Stadt Leverkusen Friedrich-Ebert-Platz 1 51373 Leverkusen	1. 0214 406-8800 2. 0214 406-8802 3. reinhard.buchhorn@stadt.leverkusen.de
		b Frank Stein Dezernent	b) - c) Stadt Leverkusen Miselohestraße 4 51379 Leverkusen	1. 0214 406-8830 2. 0214 406-8832 3. frank.stein@stadt.leverkusen.de
		c Dienststelle		1. 0214 406-3300, -3305 2. 0214 406-3302 3. alfred.zuendorf@stadt.leverkusen.de richard.meyer@stadt.leverkusen.de

# Nordrhein-Westfalen

Wahlkreis-Nr.	Bezeichnung des Wahlkreises	Name Amtsbezeichnung a = Kreiswahlleiter/in, b = Stellvertreter/in, c = Dienststelle	Anschrift	1. Telefon 2. Telefax 3. E-Mail
102	Wuppertal I	a Dr. Johannes Slawig Stadtdirektor	a) - c) Stadtverwaltung Wuppertal Ressort 101.4 An der Bergbahn 33 42289 Wuppertal	1. 0202 563-6606 2. 0202 563-8012 3. stadtdirektor.dr. slawig@stadt. wuppertal.de
		b Dr. Stefan Kühn Beigeordneter	Postanschrift: Stadtverwaltung Wuppertal Ressort 101.04 42269 Wuppertal	1. 0202 563-5922 2. 0202 563-8015 2. stefan.kuehn@stadt. wuppertal.de
		c Dienststelle		1. 0202 563-5168 2. 0202/563-8030 3. wahlen@stadt. wuppertal.de
103	Solingen – Remscheid – Wuppertal II	a Norbert Feith Oberbürgermeister	a) - c) Stadt Solingen Büro des Oberbürgermeisters	1. 0212 290-3400 2. 0212 290-3402 3. n.feith@solingen.de
		b Hartmut Hoferichter Stadtdirektor	Rathausplatz 1 42651 Solingen	1. 0212 290-4211 2. 0212 290-4209 3. h.hoferichter@ solingen.de
		c Dienststelle		1. 0212 290-2177, -3735, -2126 2. 0212 290-2288 3. m.haeusgen@ solingen.de k.wissmann@ solingen.de d.may@solingen.de
104 und 105	Mettmann I Mettmann II	a Martin M. Richter Kreisdirektor	a) - c) Kreis Mettmann -Abteilung 32-1- Düsseldorfer Straße 47 40822 Mettmann	1. 02104 99-1002 2. 02104 99-4012 3. kreisdirektor@ kreis-mettmann.de
		b Nils Hanheide Leitender Kreisrechtsdirektor	Postanschrift: Kreis Mettmann -Abteilung 32-1- Postfach 10 06 07 40806 Mettmann	1. 02104 99-1003 2. 02104 99-4013 3. nils.hanheide@ kreis-mettmann.de
		c Dienststelle		1. 02104 99-1501, -1621, -1633 2. 02104 99-4575 3. wahlamt@ kreis-mettmann.de



# Nordrhein-Westfalen

Wahlkreis-Nr.	Bezeichnung des Wahlkreises	Name Amtsbezeichnung a = Kreiswahlleiter/in, b = Stellvertreter/in, c = Dienststelle	Anschrift	1. Telefon 2. Telefax 3. E-Mail
106 und 107	Düsseldorf I Düsseldorf II	a Dr. Stephan Keller Beigeordneter	Landeshauptstadt Düsseldorf Zollstraße 4 40200 Düsseldorf	1. 0211 89-93795 2. 0211/89-29003 3. stephan.keller@duesseldorf.de
		b Hans-Georg Lohe Beigeordneter	Landeshauptstadt Düsseldorf Zollhof 13 40200 Düsseldorf	1. 0211 89-93091 2. 0211 89-29009 3. hansgeorg.lohe@duesseldorf.de
		c Dienststelle	Stadtverwaltung Düsseldorf Amt für Statistik und Wahlen Amt 12/1 Brinkmannstraße 5 40200 Düsseldorf	1. 0211 89-93329, -93331, -93338 2. 0211 89-29076 2. manfred.golschinski@duesseldorf.de rainer.huebner@duesseldorf.de marcus.hamannt@duesseldorf.de
108	Neuss I	a Hans-Jürgen Petrauschke Landrat	a) - c) Rhein-Kreis Neuss Auf der Schanze 4 41515 Grevenbroich	1. 02181 601-1010 2. 02181 601-2400 3. hans-jürgen.petrauschke@rhein-kreis-neuss.de
		b Jürgen Steinmetz Ltd. Kreisverwaltungsdirektor		1. 02181 601-1020 2. 02181 601-2401 3. jürgen.steinmetz@rhein-kreis-neuss.de
		c Dienststelle		1. 02181 601-3200 2. 02181 601-3299 3. ordnungsamt@rhein-kreis-neuss.de
109	Mönchengladbach	a Norbert Bude Oberbürgermeister	a) - c) Stadt Mönchengladbach Abteilung Wahlen Org.Ziffer 31.90 Markt 11 e 41236 Mönchengladbach	1. 02161 25-2500 2. 02161 25-2509 3. norbert.bude@moenchengladbach.de
		b Bernd Kuckels Stadtdirektor		1. 02161 25-3000 2. 02161 25-3004 3. bernd.kuckels@moenchengladbach.de
		c Dienststelle		1. 02161 25-8150, -8126 2. 02161 25-8125 3. juergen.strehlow@moenchengladbach.de Andre.sakowitz@moenchengladbach.de

# Nordrhein-Westfalen

Wahlkreis-Nr.	Bezeichnung des Wahlkreises	Name Amtsbezeichnung a = Kreiswahlleiter/in, b = Stellvertreter/in, c = Dienststelle	Anschrift	1. Telefon 2. Telefax 3. E-Mail
110 und 114	Krefeld I-Neuss II Krefeld II-Wesel II	a Gregor Kathstede Oberbürgermeister Stadt Krefeld	a) - c) Stadt Krefeld Der Oberbürgermeister -Rathaus- Von-der-Leyen-Platz 1 47798 Krefeld	1. 02151 86-1000 2. 02151 86-2010 3. gregor.kathstede@krefeld.de
		b Beate Zielke Stadtdirektorin Stadt Krefeld	<u>Postanschrift:</u> Stadt Krefeld Der Oberbürgermeister 47792 Krefeld	1. 02151 86-1010 2. 02151 86-1012 2. beate.zielke@krefeld.de
		c Dienststelle		1. 02151 86-1381, -1361 2. 02151 86-1360 3. juergen.neuhausen@krefeld.de bernd.weinberg@krefeld.de
111	Viersen	a Peter Ottmann Landrat	a) - c) Kreisverwaltung Viersen Rathausmarkt 3 41747 Viersen	1. 02162 39-1015 2. 02162 39-1049 3. landrat@kreis-viersen.de
		b Dr. Andreas Coenen Kreisdirektor	<u>Postanschrift:</u> Postfach 41707 Viersen	1. 02162 39-1007 2. 02162 39-1049 3. andreas.coenen@kreis-viersen.de
		c Dienststelle		1. 02162 39-1042, -1041 2. 02162 39-1040 3. christian.busch@kreis-viersen.de marco.hally@kreis-viersen.de
112	Kleve	a Wolfgang Spreen Landrat	a) - c) Kreisverwaltung Nassauerallee 15-23 47533 Kleve	1. 02821 85-239 2. 02821 85-510
		b Wilfried Suerick Ltd. Kreisverwaltungsdirektor	<u>Postanschrift:</u> Postfach 15 52 47515 Kleve	1. 02821 85-265 2. 02821 85-510
		c Dienststelle		1. 02821 85-161, -169 2. 02821 85-510 3. wahlleiter@kreis-kleve.de

# Nordrhein-Westfalen

Wahlkreis-Nr.	Bezeichnung des Wahlkreises	Name Amtsbezeichnung a = Kreiswahlleiter/in, b = Stellvertreter/in, c = Dienststelle	Anschrift	1. Telefon 2. Telefax 3. E-Mail
113	Wesel I	a Lars Rentmeister Vorstandsbereich 2 Ltd. Kreisverwaltungsdirektor	a) - c) Kreis Wesel Der Landrat Reeser Landstraße 31 46483 Wesel	1. 0281 207-2150 2. 0281 207-4149 3. bdl@kreis-wesel.de lars.rentmeister@kreis-wesel.de
		b Peter Giesen Vorstandsbereich 1 Kreiskämmerer	Postanschrift: Postfach 10 11 60 46471 Wesel	1. 0281 207-2342 2. 0281 207-4341 3. bdl@kreis-wesel.de
		c Dienststelle		1. 0281 207-3146, -3148 2. 0281 207-4146 3. helga.hubweber@kreis-wesel.de Frank.braendel@kreis-wesel.de
115 und 116	Duisburg I Duisburg II	a Sören Link Oberbürgermeister	a) - b) Stadt Duisburg -Rathaus- Burgplatz 19 47049 Duisburg	1. 0203 283-2105 2. 0203 283-3976 3. s.link@stadt-duisburg.de
		b Dr. Peter Langner Stadtkämmerer		1. 0203 283-2011 2. 0203 283-3967 3. dr.langner@stadt-duisburg.de
		c Dienststelle	Stadt Duisburg Stabsstelle für Wahlen, Europaangelegenheiten und Informationslogistik Bismarckplatz 1 47049 Duisburg	1. 0203 283-2892 2. 0203 283-4738 3. m.opitz@stadt-duisburg.de wahlamt@stadt-duisburg.de
117	Oberhausen – Wesel III	a Klaus Wehling Oberbürgermeister	a) - b) Stadt Oberhausen Schwartzstraße 72 46042 Oberhausen	1. 0208 825-2238 2. 0208 825-5000 3. klaus.wehling@oberhausen.de
		b Reinhard Frind Erster Beigeordneter		1. 0208 825-2190 2. 0208 825-5460 3. reinhard.frind@oberhausen.de
		c Dienststelle	Stadt Oberhausen Bereich Statistik und Wahlen Essener Straße 66 46047 Oberhausen	1. 0208 825-2171 2. 0208 825-5121 3. juergen.ludwiczak@oberhausen.de

# Nordrhein-Westfalen

Wahlkreis-Nr.	Bezeichnung des Wahlkreises	Name Amtsbezeichnung a = Kreiswahlleiter/in, b = Stellvertreter/in, c = Dienststelle	Anschrift	1. Telefon 2. Telefax 3. E-Mail
118	Mülheim – Essen I	a Dagmar Mühlenfeld Oberbürgermeisterin	a) - c) Stadt Mülheim an der Ruhr Rats- und Rechtsamt Am Rathaus 1 45468 Mülheim an der Ruhr	1. 0208 455-9901 2. 0208 455-9909 3. ob@muelheim-ruhr.de
		b Dr. Frank Steinfort Stadtdirektor		1. 0208 455-9941 2. 0208 455-589941 3. frank.steinfort@muelheim-ruhr.de
		c Dienststelle		1. 0208 455-3030 2. 0208 455-583030 3. dirk.klever@muelheim-ruhr.de
119 und 120	Essen II Essen III	a Reinhard Paß Oberbürgermeister	Stadt Essen Rathaus Porscheplatz 1 45121 Essen	1. 0201 88-88000 2. 0201 88-88010 3. oberbuergemeister@essen.de
		b Dipl.-Ing. Hans-Jürgen Best Stadtdirektor	Stadt Essen Deutschlandhaus Lindenallee 10 45121 Essen	1. 0201 88-88600 2. 0201 88-88610 3. geschaeftsbereichs-vorstand-planen@gbv6b.essen.de
		c Dienststelle	Stadt Essen Der Oberbürgermeister Wahlamt 45111 Essen	1. 0201 88-12300, -12313 2. 0201 88-12399 3. ruediger.lohse@amt12.essen.de guido.mackowiak@amt12.essen.de
121 und 122	Recklinghausen I Recklinghausen II	a Roland Butz Kreisdirektor	a) - c) Kreis Recklinghausen Der Landrat FD 10 - Zentrale Aufgaben und Organisation Kurt-Schumacher-Allee 1 45657 Recklinghausen  <u>Postanschrift:</u> 45655 Recklinghausen	1. 02361 53-4115 2. 02361 53-4215 3. kreisdirektor@kreis-recklinghausen.de
		b Ulrich Seidel		1. 02361 53-4078 2. 02361 53-4211 3. hans-ulrich.seidel@kreis-re.de
		c Dienststelle		1. 02361 53-3092, -3081 2. 02361 53-3290 3. martin.dimanski@kreis-recklinghausen.de Sebastian.orth@kreis-recklinghausen.de

# Nordrhein-Westfalen

Wahlkreis-Nr.	Bezeichnung des Wahlkreises	Name Amtsbezeichnung a = Kreiswahlleiter/in, b = Stellvertreter/in, c = Dienststelle	Anschrift	1. Telefon 2. Telefax 3. E-Mail
123	Gelsenkirchen	a Frank Baranowski Oberbürgermeister	Stadt Gelsenkirchen Hans-Sachs-Haus Ebertstraße 15 45875 Gelsenkirchen	1. 0209 169-2203 2. 0209 169-2885 3. oberbuergemeister@gelsenkirchen.de
		b Michael von der Mühlen Stadtdirektor	b) - c) Stadt Gelsenkirchen Rathaus Buer Goldbergstraße 12 45875 Gelsenkirchen	1. 0209 169-4020 2. 0209 169-4815 3. vb6@gelsenkirchen.de
		c Dienststelle		1. 0209 169-2992 2. 0209 169-3506 3. hans-georg.nasiadek@gelsenkirchen.de
124	Steinfurt I – Borken I	a Dr. Martin Sommer Kreisdirektor	a) - c) Kreis Steinfurt Tecklenburger Straße 10 48565 Steinfurt	1. 02551 69-2156 2. 02551 69-2100 3. martin.sommer@kreis-steinfurt.de
		b Dr. Peter Lüttmann Kreisrechtsdirektor		1. 02551 69-2356 2. 02551 69-2370 3. peter.luettmann@kreis-steinfurt.de
		c Dienststelle		1. 02551 69-2132 2. 02551 69-2174 3. markus.moellers@kreis-steinfurt.de
125	Bottrop – Recklinghausen III	a Bernd Tischler Oberbürgermeister	a) - c) Stadt Bottrop Ernst-Wilczok-Platz 1 46236 Bottrop	1. 02041 70-3201 2. 02041 70-3877 3. bernd.tischler@bottrop.de
		b Paul Ketzer Erster Beigeordneter	<u>Postanschrift:</u> Stadt Bottrop Amt für Informationsverarbeitung Sachgebiet Statistik und Wahlen 46215 Bottrop	1. 02041 70-3206 2. 02041 70-3106 3. paul.ketzer@bottrop.de
		c Dienststelle		1. 02041 70-3493, -4174 2. 02041 70-3772 3. statistik.wahlen@bottrop.de

# Nordrhein-Westfalen

Wahlkreis-Nr.	Bezeichnung des Wahlkreises	Name Amtsbezeichnung a = Kreiswahlleiter/in, b = Stellvertreter/in, c = Dienststelle	Anschrift	1. Telefon 2. Telefax 3. E-Mail
126	Borken II	a Dr. Ansgar Hörster Kreisdirektor	a) - c) Kreisverwaltung Borken Stabsstelle Kommunalaufsicht und Wahlen Burloer Straße 93 46325 Borken	1. 02861 82-1117 2. 02861 82-1145 3. a.hoerster@kreis-borken.de
		b Walter Alfert Kreisverwaltungsdirektor		1. 02861 82-2114 2. 02861 82-271-2114 3. w.alfert@kreis-borken.de
		c Dienststelle		1. 02861 82-2108 2. 02861 82-271-2108 3. wahl@kreis-borken.de e.brumann@kreis-borken.de m.bertels@kreis-borken.de
127	Coesfeld – Steinfurt II	a Joachim L. Gilbeau Kreisdirektor	a) - c) Kreis Coesfeld Der Landrat Friedrich-Ebert-Straße 7 48653 Coesfeld	1. 02541 18-9030 2. 02541 18-9039 3. joachim.gilbeau@kreis-coesfeld.de
		b Alois Bosman Kreisoberverwaltungsrat		1. 02541 18-9100 2. 02541 18-9199 3. alois.bosman@kreis-coesfeld.de
		c Dienststelle		1. 02541 18-9130, -9131 2. 02541 18-9199 3. wolfgang.heuermann@kreis-coesfeld.de Sabrina.husmann@kreis-coesfeld.de
128	Steinfurt III	a Dr. Martin Sommer Kreisdirektor	a) - c) Kreis Steinfurt Tecklenburger Straße 10 48565 Steinfurt	1. 02551 69-2156 2. 02551 69-2100 3. martin.sommer@kreis-steinfurt.de
		b Dr. Peter Lüttmann Kreisrechtsdirektor		1. 02551 69-2356 2. 02551 69-2370 3. peter.luettmann@kreis-steinfurt.de
		c Dienststelle		1. 02551 69-2132 2. 02551 69-2174 3. markus.moellers@kreis-steinfurt.de

# Nordrhein-Westfalen

Wahlkreis-Nr.	Bezeichnung des Wahlkreises	Name Amtsbezeichnung a = Kreiswahlleiter/in, b = Stellvertreter/in, c = Dienststelle	Anschrift	1. Telefon 2. Telefax 3. E-Mail
129	Münster	a Hartwig Schultheiß Stadtdirektor	a) - c) Stadt Münster Der Oberbürgermeister Klemensstraße 10 48143 Münster  <u>Postanschrift:</u> Stadt Münster Der Oberbürgermeister 48127 Münster	1. 0251 492-7070 2. 0251 492-7951 3. schultheiss@stadt-muenster.de
		b Wolfgang Heuer Stadtrat		1. 0251 492-7010 2. 0251 492-7702 3. wolfgang.heuer@stadt-muenster.de
		c Dienststelle		1. 0251 492-3305, -3310 2. 0251 492-7722 3. wahlen@stadt-muenster.de
130	Warendorf	a Dr. Heinz Börger Kreisdirektor	a) - c) Kreis Warendorf Der Landrat Waldenburger Straße 2 48231 Warendorf	1. 02581 53-8300 2. 02581 53-8888 3. heinz.boerger@kreis-warendorf.de
		b Dr. Stefan Funke Ltd. Kreisverwaltungsdirektor		1. 02581 53-8100 2. 02581 53-1099 3. stefan.funke@kreis-warendorf.de
		c Dienststelle		1. 02581 53-1018, -1030 2. 02581 53-1099 3. barbara.demmer@kreis-warendorf.de norbert.loecken@kreis-warendorf.de
131	Gütersloh I	a Sven-Georg Adenauer Landrat	a) – c) Kreis Gütersloh Herzebrocker Straße 140 33324 Gütersloh	1. 05241 85-1001 2. 05241 85-1007 3. sven-georg.adenauer@gt-net.de
		b Michael Hellweg Kreisamtsrat		1. 05241 85-1132 2. 05241 85-31132 3. michael.hellweg@gt-net.de
		c Dienststelle		1. 05241 85-1137 2. 05241 85-31137 3. kathrin.birkenhake@gt-net.de michael hellweg@gt-net.de

# Nordrhein-Westfalen

Wahlkreis-Nr.	Bezeichnung des Wahlkreises	Name Amtsbezeichnung a = Kreiswahlleiter/in, b = Stellvertreter/in, c = Dienststelle	Anschrift	1. Telefon 2. Telefax 3. E-Mail
132	Bielefeld – Gütersloh II	a Peter Clausen Oberbürgermeister	a) – c) Stadt Bielefeld Niederwall 25 33602 Bielefeld	1. 0521 51-2001 2. 0521 51-3380 3. pit.clausen@bielefeld.de
		b Tim Kähler Erster Beigeordneter	Postanschrift: Stadt Bielefeld 33597 Bielefeld	1. 0521 51-5235 2. 0521 51-5231 3. tim.kaehler@bielefeld.de
		c Dienststelle		1. 0521 51-2109 2. 0521 51-8010 3. wahlteam@bielefeld.de
133	Herford – Minden-Lübbecke II	a Christian Manz Landrat	a) – c) Kreis Herford Amtshausstraße 3 32051 Herford	1. 05221 13-1310 2. 05221 13-1901 3. c.manz@kreis-herford.de
		b Ralf Heemeier Kreisdirektor		1. 05221 13-1308 2. 05221 13-1901 3. r.heemeier@kreis-herford.de
		c Dienststelle		1. 05221 13-1371, -1327 2. 05221 13-171371, -171327 3. wahl@kreis-herford.de
134	Minden-Lübbecke I	a Dr. Ralf Niermann Landrat	a) – c) Kreis Minden-Lübbecke Portastraße 13 32423 Minden	1. 0571 807-22060 2. 0571 807-32060 3. ralf.niermann@minden-luebbecke.de
		b Cornelia Schöder Kreisdirektorin		1. 0571 807-22090 2. 0571 807-32090 3. c.schoeder@minden-luebbecke.de
		c Dienststelle		1. 0571 807-22160 2. 0571 807-32160 3. a.reinking@minden-luebbecke.de



# Nordrhein-Westfalen

Wahlkreis-Nr.	Bezeichnung des Wahlkreises	Name Amtsbezeichnung a = Kreiswahlleiter/in, b = Stellvertreter/in, c = Dienststelle	Anschrift	1. Telefon 2. Telefax 3. E-Mail
135	Lippe I	a Friedel Heuwinkel Landrat	a) – c) Kreis Lippe Felix-Fechenbach-Straße 5 32756 Detmold	1. 05231 62-586 2. 05231 62-6689 3. wahlen@kreis-lippe.de
		b Frank Schäfer Ltd. Kreisverwaltungsdirektor	<u>Postanschrift:</u> Kreis Lippe 32754 Detmold	1. 05231 62-583 2. 05231 62-6689 3. wahlen@kreis-lippe.de
		c Dienststelle		1. 05231 62-4981 und 62-485 2. 05231 62-6689 3. wahlen@kreis-lippe.de
136	Höxter-Lippe II	a Hans-Dieter Fleischer Kämmerer	a) – c) Kreis Höxter Moltkestraße 12 37671 Höxter	1. 05271 965-6000 2. 05271 37926 3. h-d.fleischer@kreis-hoexter.de
		b Andreas Niggemeyer Kreisamtsrat	<u>Postanschrift:</u> Kreis Höxter Postfach 10 03 46 37669 Höxter	1. 05271 965-9800 2. 05271 37926 3. a.niggemeyer@kreis-hoexter.de
		c Dienststelle		1. 05271 965-9803 2. 05271 37926 3. wahlen@kreis-hoexter.de
137	Paderborn – Gütersloh III	a Manfred Müller Landrat	a) – c) Kreis Paderborn Der Landrat Aldegrevestraße 10 – 14 33102 Paderborn	1. 05251 308-101 2. 05251 308-222 3. muellerm@kreis-paderborn.de
		b I. Dr. Ulrich Conradi Kreisdirektor  II. Michael Beninde Leitender Kreisrechtsdirektor	<u>Postanschrift:</u> Kreis Paderborn Postfach 19 40 33049 Paderborn	1. 05251 308-105 2. 05251 308-222 3. conradiu@kreis-paderborn.de 1. 05251 308-107 2. 05251 308-222 3. benindem@kreis-paderborn.de
		c Dienststelle		1. 05251 308-215 2. 05251 308-892151 3. wahlamt@kreis-paderborn.de stammp@kreis-paderborn.de

# Nordrhein-Westfalen

Wahlkreis-Nr.	Bezeichnung des Wahlkreises	Name Amtsbezeichnung a = Kreiswahlleiter/in, b = Stellvertreter/in, c = Dienststelle	Anschrift	1. Telefon 2. Telefax 3. E-Mail
138	Hagen – Ennepe-Ruhr- Kreis I	a Jörg Dehm Oberbürgermeister	a) – c) Stadt Hagen Rathaus I – Rathaus an der Volme Rathausstraße 13 58095 Hagen  <u>Postanschrift:</u> Stadt Hagen Der Oberbürgermeister Postfach 42 49 58042 Hagen	1. 02331 207-3103 2. 02331 207-2401 3. michael.idel@stadt-hagen.de
		b Dr. Christian Schmidt Erster Beigeordneter		1. 02331 207-3972 2. 02331 207-2046 3. christian.schmidt@stadt-hagen.de
		c Dienststelle		1. 02331 207-4517, -4520 2. 02331 207-2412 3. statistikstadtforschung@stadt-hagen.de
139	Ennepe-Ruhr- Kreis II	a Iris Pott Kreisdirektorin	a) – c) Ennepe-Ruhr-Kreis -Wahlamt- Hauptstraße 92 58332 Schwelm	1. 02336 93-2205 2. 02336 93-12205 3. i.pott@en-kreis.de
		b Jochen Kraugmann Kreisrechtsdirektor		1. 02336 93-2000 2. 02336 93-12000 3. j.kraugmann@en-kreis.de
		c Dienststelle		1. 02336 93-2960 2. 02336 93-12960 3. r.guenzel@en-kreis.de
140	Bochum I	a Dr. Ottilie Scholz Oberbürgermeisterin	a) – c) Stadt Bochum Rathaus Willy-Brandt-Platz 2–6 44777 Bochum	1. 0234 910-2100 2. 0234 910-1363 3. oscholz@bochum.de
		b Diane Jägers Stadträtin		1. 0234 910-2240 2. 0234 910-1404 3. djaegers@bochum.de
		c Dienststelle		1. 0234 910-6410, -5052 2. 0234 910-796737, -5040 3. wahlbuero@bochum.de

# Nordrhein-Westfalen

Wahlkreis-Nr.	Bezeichnung des Wahlkreises	Name Amtsbezeichnung a = Kreiswahlleiter/in, b = Stellvertreter/in, c = Dienststelle	Anschrift	1. Telefon 2. Telefax 3. E-Mail
141	Herne – Bochum II	a Horst Schiereck Oberbürgermeister	a) – b) Stadtverwaltung Herne Friedrich-Ebert-Platz 2 44623 Herne	1. 02323 16-2220 2. 02323 16-2200 3. oberbuergemeister@herne.de
		b Karlheinz Friedrichs Stadtrat	Postanschrift: Postfach 10 18 20 44621 Herne	1. 02323 16-2230 2. 02323 16-2993 3. karlheinz.friedrichs@herne.de
		c Dienststelle	Fachbereich Stadtentwicklung, Team Allg. Verwaltung, Wahlen Westring 123 44629 Herne	1. 02323 16-2661 2. 02323 16-2832 3. wahlen@herne.de cordula.sorci@herne.de
142 und 143	Dortmund I Dortmund II	a Jörg Stüdemann Stadtdirektor	a) – c) Stadt Dortmund Bürgerdienste - Wahlen Südwall 2–4 44122 Dortmund	1. 0231 50-22032 2. 0231 50-27203 3. jstuedemann@stadtdo.de
		b Peter Spaenhoff Ltd. Städt. Verwaltungsdirektor		1. 0231 50-22339 2. 0231 50-26715 3. pspaenhoff@stadtdo.de
		c Dienststelle		1. 0231 50-22331, -26833, -25857, -25856 2. 0231 50-26715 3. mkruse@stadtdo.de
144	Unna I	a Michael Makiolla Landrat	a) – c) Kreisverwaltung Unna Friedrich-Ebert-Straße 17 59425 Unna	1. 02303 27-1000 2. 02303 27-1003 3. michael.makiolla@kreis-unna.de
		b Dr. Detlef Timpe Ltd. Kreisbaudirektor	Postanschrift: Postfach 21 12 59411 Unna	1. 02303 27-1200 2. 02303 27-1796 3. detlef.timpe@kreis-unna.de
		c Dienststelle		1. 02303 27-1110, -2010 2. 02303 27-1397 3. ferdinand.adam@kreis-unna.de christian.krahl@kreis-unna.de

# Nordrhein-Westfalen

Wahlkreis-Nr.	Bezeichnung des Wahlkreises	Name Amtsbezeichnung a = Kreiswahlleiter/in, b = Stellvertreter/in, c = Dienststelle	Anschrift	1. Telefon 2. Telefax 3. E-Mail
145	Hamm – Unna II	a Thomas Hunsteger-Petermann Oberbürgermeister	a) - c) Stadt Hamm Theodor-Heuss-Platz 16 59065 Hamm	1. 02381 17-3000 2. 02381 17-2999 3. hunsteger-petermann@stadt.hamm.de
		b Rita Schulze Böing Erste Beigeordnete und Stadtbaurätin	Postanschrift: Postfach 24 49 59014 Hamm	1. 02381 17-3040 2. 02381 17-2963 3. schulzeboeingr@stadt.hamm.de
		c Dienststelle		1. 02381 17-3170 2. 02381 17-2994 3. siemes@stadt.hamm.de
146	Soest	a Eva Irrgang Landrätin	a) – c) Kreisverwaltung Soest Hoher Weg 1–3 59494 Soest	1. 02921 30-2304 2. 02921 30-2700 3. eva.irrgang@kreis-soest.de
		b Dirk Lönnecke Kreisdirektor		1. 02921 30-2307 2. 02921 30-2700 3. dirk.loennecke@kreis-soest.de
		c Dienststelle		1. 02921 30-3261 2. 02921 30-2547 3. wahlen@kreis-soest.de
147	Hochsauerland-kreis	a Dr. Karl Schneider Landrat	a) – c) Hochsauerlandkreis 59870 Meschede	1. 0291 94-2417 2. 0291 94-2430 3. karl.schneider@hochsauerlandkreis.de
		b Dr. Klaus Drathen Kreisdirektor		1. 0291 94-2425 2. 0291 94-2430 3. klaus.drathen@hochsauerlandkreis.de
		c Dienststelle		1. 0291 94-1431, -1434 2. 0291 94-26116 3. irmtrud.boeddicker@hochsauerlandkreis.de helmut.wragge@hochsauerlandkreis.de

# Nordrhein-Westfalen

Wahlkreis-Nr.	Bezeichnung des Wahlkreises	Name Amtsbezeichnung a = Kreiswahlleiter/in, b = Stellvertreter/in, c = Dienststelle	Anschrift	1. Telefon 2. Telefax 3. E-Mail
148	Siegen-Wittgenstein	a Paul Breuer Landrat	a) - c) Kreis Siegen-Wittgenstein Kreishaus Koblenzer Straße 73 57072 Siegen	1. 0271 333-2000 2. 0271 333-2350 3. p.breuer@siegen-wittgenstein.de
		b Frank Bender Kreisdirektor		1. 0271 333-1800 2. 0271 333-1880 3. f.bender@siegen-wittgenstein.de
		c Dienststelle		1. 0271 333-1444, -1443 2. 0271 333-2290 3. k.brenner@siegen-wittgenstein.de c.buschhoff@siegen-wittgenstein.de
149	Olpe – Märkischer Kreis I	a Frank Beckehoff Landrat	a) – c) Kreis Olpe Westfälische Straße 75 57462 Olpe	1. 02761 81-257 2. 02761 94503-257 3. f.beckehoff@kreis-olpe.de
		b Theo Melcher Kreisdirektor	Postanschrift: Postfach 15 60 57445 Olpe	1. 02761 81-258 2. 02761 94503-258 3. t.melcher@kreis-olpe.de
		c Dienststelle		1. 02761 81-225, -449 2. 02761 94503-225, -449 3. hj.grisar@kreis-olpe.de m.schweinsberg@kreis-olpe.de
150	Märkischer Kreis II	a Thomas Gemke Landrat	a) – c) Märkischer Kreis Heedfelder Straße 45 58509 Lüdenscheid	1. 02351 966-6100 2. 02351 966-6103 3. landrat@maerkischer-kreis.de
		b Barbara Dienstel-Kümper Kreisdirektorin		1. 02351 966-6105 2. 02351 966-6329 3. kreisdirektorin@maerkischer-kreis.de
		c Dienststelle		1. 02351 966-6135, -6136 2. 02351 966-6138 3. r.prokott@maerkischer-kreis.de a.lapinski@maerkischer-kreis.de

## Sachsen mit Wahlkreisen für die Wahl zum 18. Deutschen Bundestag

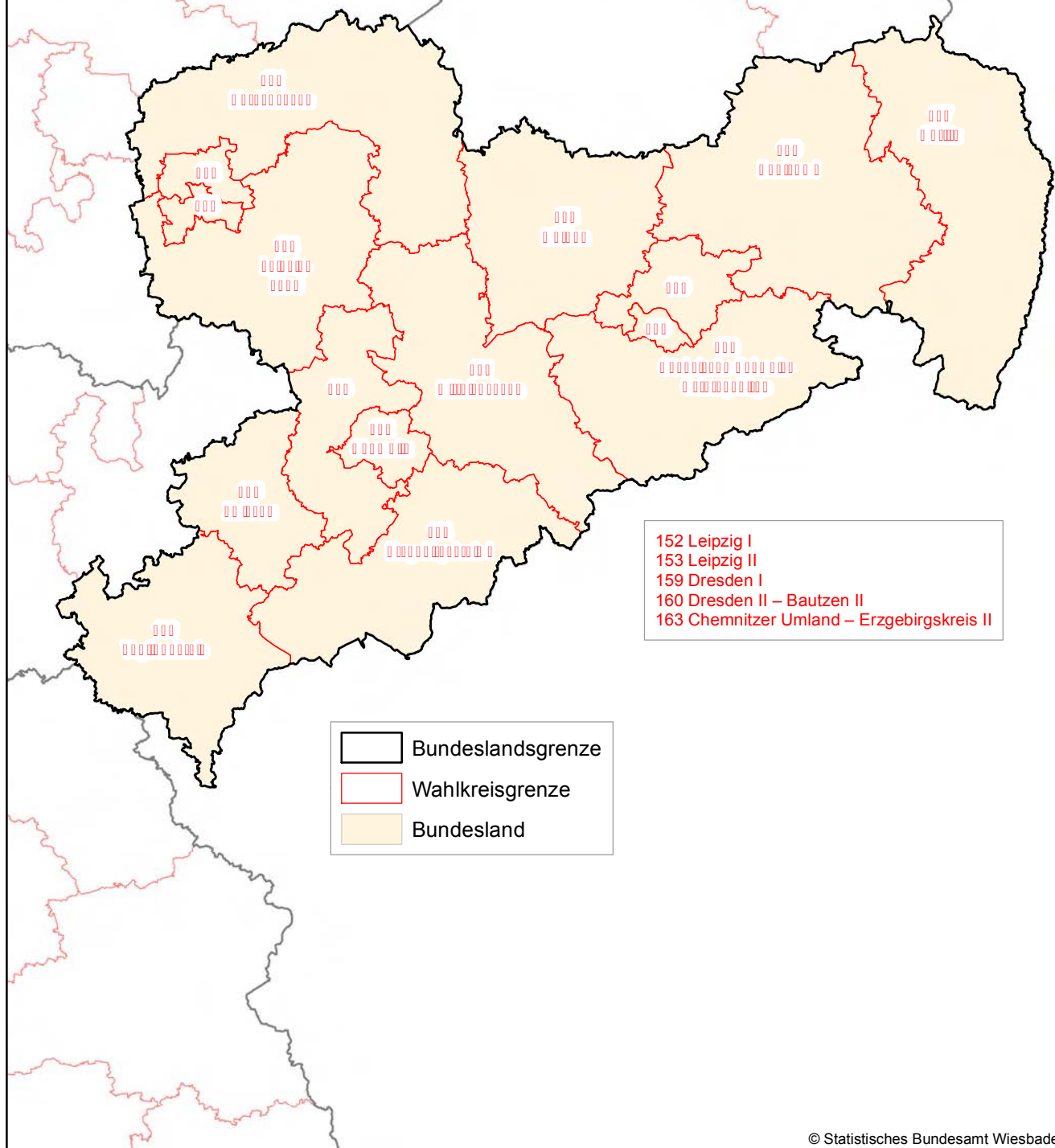

Gebietsstand der Verwaltungsgrenzen: 31.12.2011

© Statistisches Bundesamt Wiesbaden  
Geoinformationen  
© Geobasis-DE / BKG (2011)

# Sachsen

Wahlkreis-Nr.	Bezeichnung des Wahlkreises	Name a = Kreiswahlleiter/in b = Stellvertreter/in	Anschrift	1. Telefon 2. Telefax 3. E-Mail
151	Nordsachsen	a Steffen Fleischer	a) - b) Landratsamt Nordsachsen Schlossstraße 27 04860 Torgau	1. 03421 758-1201 2. 03421 758-1210 3. steffen.fleischer@lra-nordsachsen.de
		b Uwe Kupfer		1. 03421 758-7001 2. 03421 758-7110 3. uwe.kupfer@lra-nordsachsen.de
152 und 153	Leipzig I Leipzig II	a Dr. Ruth Schmidt	a) - b) Stadt Leipzig Amt für Statistik und Wahlen 04092 Leipzig	1. 0341 123-2810 2. 0341 123-2805 3. statistik-wahlen@leipzig.de
		b Peter Dütthorn		1. 0341 123-2831 2. 0341 123-2862 3. statistik-wahlen@leipzig.de
154	Leipzig-Land	a Gerold Müller	a) - b) Landratsamt Leipzig Stauffenbergstraße 4 04552 Borna	1. 03433 241-1015 2. 03437 98499-1015 3. kreiswahlbuero@lk-l.de
		b Arnd Bergmeier		1. 03433 241-1008 2. 03437 98499-1008 3. kreiswahlbuero@lk-l.de
155	Meißen	a Manfred Engelhard	a) - b) Landratsamt Meißen Rechts- und Kommunalamt Brauhausstraße 21 01662 Meißen	1. 03521 725-7301 2. 03521 725-7300 3. rka@kreis-meissen.de
		b Frank Brümmer		1. 03521 725-7316 2. 03521 725-7300 3. rka@kreis-meissen.de
156	Bautzen I	a Andrea Peter	a) - b) Landratsamt Bautzen Rechts- und Kommunalamt Bahnhofstraße 9 02625 Bautzen	1. 03591 5251-15101 2. 03591 5251-15099 3. andrea.peter@lra-bautzen.de
		b Gudrun Jurke		1. 03591 5251-15202 2. 03591 5251-15099 3. gudrun.jurke@lra-bautzen.de
157	Görlitz	a Günther Rausch	a) - b) Landratsamt Görlitz Bahnhofstraße 24 02826 Görlitz	1. 03583 72-1300 2. 03583 72-1301 3. guenther.rausch@kreis-gr.de
		b Grit Winter		1. 03583 72-1618 2. 03583 72-1301 3. grit.winter@kreis-gr.de

# Sachsen

Wahlkreis-Nr.	Bezeichnung des Wahlkreises		Name a = Kreiswahlleiter/in b = Stellvertreter/in	Anschrift	1. Telefon 2. Telefax 3. E-Mail
158	Sächsische Schweiz-Osterzgebirge	a	Thomas Obst	a) - b) Landratsamt Sächsische Schweiz-Osterzgebirge Abt. Kommunalaufsicht Schlosshof 2/2 01796 Pirna	1. 03501 515-1300 2. 03501 515-1309 3. thomas.obst@landratsamt-pirna.de
		b	Jürgen Froelich		1. 03501 515-4105 2. 03501 515-4109 3. juergen.froelich@landratsamt-pirna.de
159 und 160	Dresden I, Dresden II – Bautzen II	a	Ingrid van Kaldenkerken	a) - b) Landeshauptstadt Dresden Bürgeramt PF 120020 01001 Dresden	1. 0351 488-6400 2. 0351 488-6403 3. buergeramt@dresden.de
		b	Sandra Engelbrecht		1. 0351 488-6420 2. 0351 488-6403 3. buergeramt@dresden.de
161	Mittelsachsen	a	Peter Schubert	a) - b) Landratsamt Mittelsachsen Frauensteiner Straße 43 09599 Freiberg	1. 03731 799-3480 2. 03731 799-3688 3. peter.schubert@landkreis-mittelsachsen.de
		b	Steffen Liebich	zusätzlich: wahlkreis161@landkreis-mittelsachsen.de Fax: 03731/799-73730	1. 03731 799-3320 2. 03731 799-3725 3. steffen.liebich@landkreis-mittelsachsen.de
162	Chemnitz	a	Berthold Brehm	a) - b) Stadt Chemnitz Markt 1 09111 Chemnitz	1. 0371 488-1910 2. 0371 488-1991 3. d1@stadt-chemnitz.de
		b	Dr. Reiner Hausding		1. 0371 488-1832 2. 0371 488-1897 3. wahlbehoerde@stadt-chemnitz.de
163 und 164	Chemnitzer Umland – Erzgebirgskreis II, Erzgebirgskreis I	a	Rüdiger Hahne	a) - b) Landratsamt Erzgebirgskreis Paulus-Jenisius-Straße 24 09456 Annaberg-Buchholz	1. 03733 831-1120 2. 03733 831-1145 3. ruediger.hahne@kreis-erz.de
		b	Rico Ott		1. 03733 831-1122 2. 03733 831-1145 3. rico.ott@kreis-erz.de



Wahlkreis-Nr.	Bezeichnung des Wahlkreises	Name a = Kreiswahlleiter/in b = Stellvertreter/in		Anschrift	1. Telefon 2. Telefax 3. E-Mail
165	Zwickau	a	Udo Bretschneider	a) - b) Landratsamt Zwickau Amt für Kommunalaufsicht Robert-Müller-Straße 4-8 08056 Zwickau	1. 0375 4402-21070 2. 0375 4402-21079 3. udo.bretschneider@landkreis-zwickau.de
		b	Andreas Ullmann		1. 0375 4402-21074 2. 0375 4402-21079 3. andreas.ullmann@landkreis-zwickau.de
166	Vogtlandkreis	a	Heidrun Kuhn	a) - b) Landratsamt Vogtlandkreis Neundorfer Straße 94/96 08523 Plauen	1. 03741 392-1900 2. 03741 392-41401 3. kuhn.heidrun@vogtlandkreis.de
		b	Kerstin Glaß		1. 03741 392-1914 2. 03741 392-41915 3. glass.kerstin@vogtlandkreis.de

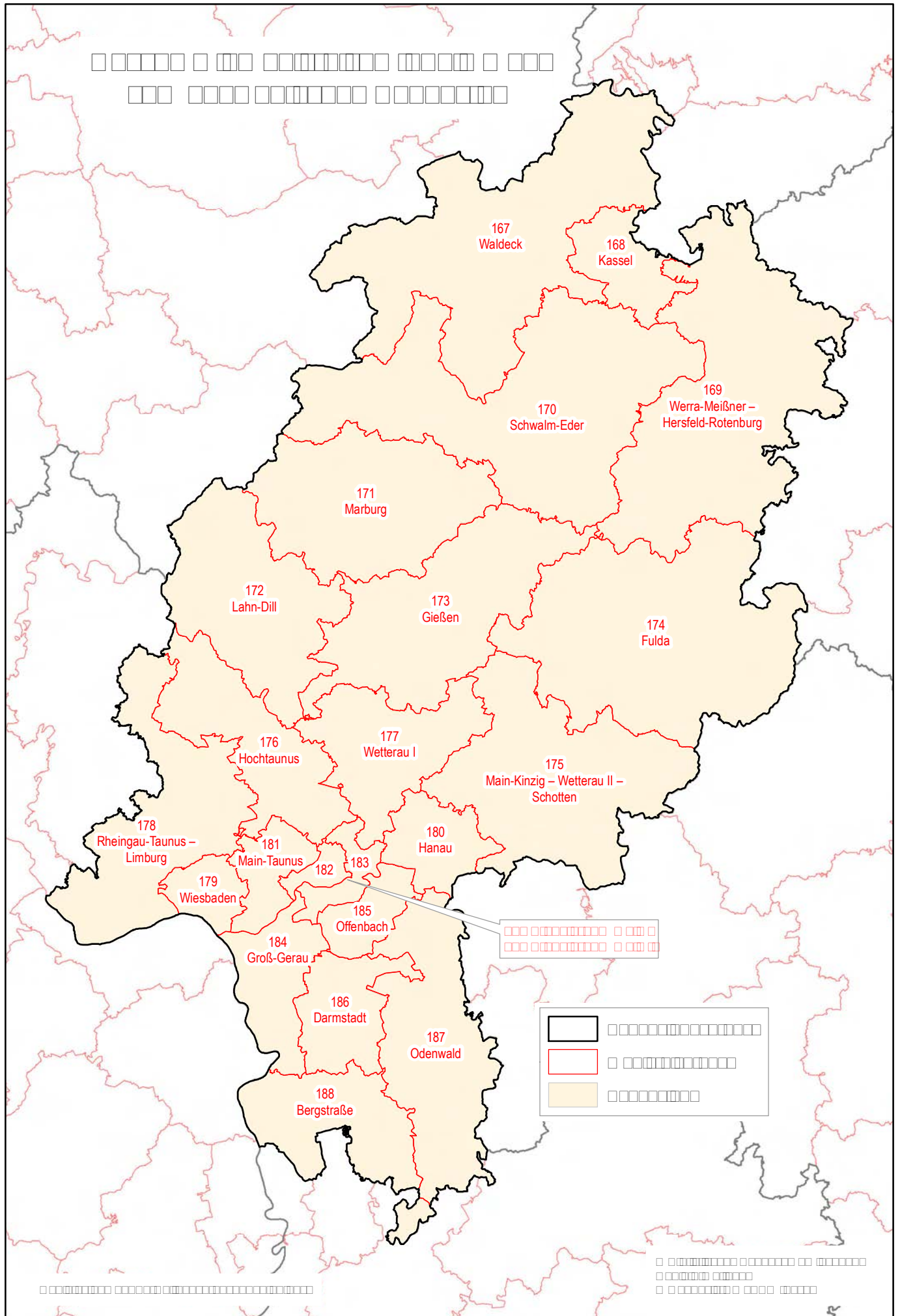

Wahlkreis-Nr.	Bezeichnung des Wahlkreises	Amtsbezeichnung Name a = Kreiswahlleiter/in, b = Stellvertreter/in, c = Dienststelle	Anschrift	1. Telefon 2. E-Mail 3. Telefax
167	Waldeck	a Verwaltungsdirektor Thomas Vorneweg	a) - c) Kreishaus Südring 2 34497 Korbach	1. 05631 954-400 2. thomas.vorneweg@landkreis-waldeck-frankenberg.de 3. 05631 954-373
		b Amtsrätin Sabine Saure		1. 05631 954-354 2. sabine.saure@landkreis-waldeck-frankenberg.de 3. 05631 954-373
		c Amtmann Andreas Mann		1. 05631 954-356 2. andreas.mann@landkreis-waldeck-frankenberg.de 3. 05631 954-373
168	Kassel	a Ltd. Magistratsdirektor Hans-Jochem Weikert	a) - c) Obere Königsstraße 8 34112 Kassel	1. 0561 787-1241 2. hans-jochem.weikert@stadt-kassel.de 3. 0561 787-8025
		b Amtsrat Karsten Schwartz		1. 0561 787-2003 2. karsten.schwartz@stadt-kassel.de 3. 0561 787-4097
		c Amtsinspektor Arthur Costigliola		1. 0561 787-2128 2. arthur.costigliola@stadt-kassel.de 3. 0561 787-2278
169	Werra-Meißner – Hersfeld- Rotenburg	a Oberamtsrätin Andrea Möller	a) - c) Schlossplatz 1 37269 Eschwege	1. 05651 302-3320 2. andrea.moeller@werra-meissner-kreis.de 3. 05651 302-3008
		b Amtmann Thomas Naumann		1. 05651 302-3321 2. thomas.naumann@werra-meissner-kreis.de 3. 05651 302-3008
		c Inspektorin Ute Görke		1. 05651 302-3322 2. ute.goerke@werra-meissner-kreis.de 3. 05651 302-3008

Wahlkreis-Nr.	Bezeichnung des Wahlkreises	Amtsbezeichnung Name a = Kreiswahlleiter/in, b = Stellvertreter/in, c = Dienststelle	Anschrift	1. Telefon 2. E-Mail 3. Telefax
170	Schwalm-Eder	a Regierungsdirektor Jochen Dörrbecker	a) - c) Behördenzentrum Waßmuthshäuser Straße 52 34576 Homberg (Efze)	1. 05681 775-320 2. jochen.doerrbecker@schwalm-eder-kreis.de 3. 05681 775-326
		b Amtsrätin Brigitte Staufenberg		1. 05681 775-331 2. brigitte.staufenberg@schwalm-eder-kreis.de 3. 05681 775-704028
		c Amtmann Wolfgang Thiel		1. 05681 775-334 2. wolfgang.thiel@schwalm-eder-kreis.de 3. 05681 775-704028
171	Marburg	a Verwaltungsdirektor Reiner Röder	a) - c) Im Lichtenholz 60 35043 Marburg	1. 06421 405-1222 2. roederr@marburg-biedenkopf.de 3. 06421 405-1644
		b Amtfrau Sabine Visosky-Becker		1. 06421 405-1524 2. visoskys@marburg-biedenkopf.de 3. 06421 405-901524
		c Inspektorin Bianka Möller-Balzer		1. 06421 405-1448 2. moellerb@marburg-biedenkopf.de 3. 06421 405-901524
172	Lahn-Dill	a Verwaltungsdirektor Reinhard Strack-Schmalor	a) - c) Eduard-Kaiser-Straße 38 35576 Wetzlar	1. 06441 407-2000 2. reinhard.strack-schmalor@lahn-dill-kreis.de
		b Verwaltungsobererrat Ulrich Jochem		1. 06441 407-2100 2. ulrich.jochem@lahn-dill-kreis.de
		c Amtfrau Christina Rumpf-Bartat		1. 06441 407-2140 2. christina.rumpf-bartat@lahn-dill-kreis.de 3. 06441 407-2900
173	Gießen	a Landrätin Anita Schneider	a) - c) Bachweg 9 35398 Gießen	1. 0641 9390-1737 2. anita.schneider@lkgi.de 3. 0641 9390-1600
		b Oberamtsrat Ingo Happel		1. 0641 9390-2212 2. ingo.happel@lkgi.de 3. 0641 9390-2209
		c Amtfrau Heike Wortmann		1. 0641 9390-2202 2. heike.wortmann@lkgi.de 3. 0641 9390-2209

Wahlkreis-Nr.	Bezeichnung des Wahlkreises	Amtsbezeichnung Name a = Kreiswahlleiter/in, b = Stellvertreter/in, c = Dienststelle		Anschrift	1. Telefon 2. E-Mail 3. Telefax
174	Fulda	a	Fachdienstleiter Kommunal- aufsicht, Wahlen Norbert Huder	a) - c) Wörthstraße 15 36037 Fulda	1. 0661 6006-242 2. kommunalaufsicht- wahlbuero@ landkreis-fulda.de 3. 0661 6006-309
		b	Fachdienstleiterin Rechtsangelegenheiten Michaela Noll		1. 0661 6006-457 2. rechtsangelegen- heiten@landkreis- fulda.de 3. 0661 6006-453
		c	Oberinspektor Simon Herr		1. 0661 6006-235 2. kommunalaufsicht- wahlbuero@ landkreis-fulda.de 3. 0661 6006-309
175	Main-Kinzig – Wetterau II – Schotten	a	Verwaltungsoberrat Robert Rudel	a) - c) Barbarossastraße 16 – 24 63571 Gelnhausen	1. 06051 851-2573 2. aufsicht@mkk.de 3. 06051 851-2598
		b	Amtmann Karlheinz Schmidt		1. 06051 851-2585 2. aufsicht@mkk.de 3. 06051 851-2598
		c	Inspektor Silvio Franke-Kißner		1. 06051 851-2586 2. aufsicht@mkk.de 3. 06051 851-2598
176	Hochtaunus	a	Oberamtsrat Gernot Rödl	a) - c) Ludwig-Erhard-Anlage 1-5 61352 Bad Homburg v. d. Höhe	1. 06172 999-9016 2. gernot.roedl@ hochtaunuskreis.de 3. 06172 999-9823
		b	Oberamtsrat Thorsten Hartwig		1. 06172 999-1000 2. thorsten.hartwig@ hochtaunuskreis.de 3. 06172 999-9823
		c	Oberamtsrat Gernot Rödl		1. 06172 999-9016 2. gernot.roedl@ hochtaunuskreis.de 3. 06172 999-9823

## Hessen

Wahlkreis-Nr.	Bezeichnung des Wahlkreises	Amtsbezeichnung Name a = Kreiswahlleiter/in, b = Stellvertreter/in, c = Dienststelle		Anschrift	1. Telefon 2. E-Mail 3. Telefax
177	Wetterau I	a	Ltd. Verwaltungsdirektor Ernst Meiß	a) - c) Europaplatz 61169 Friedberg (Hessen)	1. 06031 831-500 2. ernst.meiss@wetteraukreis.de 3. 06031 831-515
		b	Verwaltungsangestellte Diane Mayer		1. 06031 831-512 2. diane.mayer@wetteraukreis.de 3. 06031 831-515
		c	Amtsrat Jochen Schneider		1. 06031 831-505 2. jochen.schneider@wetteraukreis.de 3. 06031 831-515
178	Rheingau-Taunus - Limburg	a	Verwaltungsdirektorin Daniela Leß	a) - c) Heimbacher Straße 7 65307 Bad Schwalbach	1. 06124 510-421 2. daniela.less@rheingau-taunus.de 3. 06124 510-435
		b	Verwaltungsrat Peter Berghäuser		1. 06124 510-429 2. peter.berghaeuser@rheingau-taunus.de 3. 06124 510-435
		c	Amtsärztin Corinna Blaha		1. 06124 510-461 2. corinna.blaha@rheingau-taunus.de 3. 06124 510-435
179	Wiesbaden	a	Stadträtin Birgit Zeimetz	a) - c) Wahlamt Bleichstraße 3 65183 Wiesbaden	1. 0611 31-2402 2. birgit.zeimetz@wiesbaden.de 3. 0611 31-4953
		b	Magistratsoberrat Rüdiger Wolf		1. 0611 31-2402 2. ruediger.wolf@wiesbaden.de 3. 0611 31-4953
		c	Verwaltungsangestellte Laura Wolf		1. 0611 31-2407 2. wahlen@wiesbaden.de 3. 0611 31-4953

Wahlkreis-Nr.	Bezeichnung des Wahlkreises	Amtsbezeichnung Name a = Kreiswahlleiter/in, b = Stellvertreter/in, c = Dienststelle		Anschrift	1. Telefon 2. E-Mail 3. Telefax
180	Hanau	a	Verwaltungsoberrat Robert Rudel	a) - c) Barbarossastraße 16 – 24 63571 Gelnhausen	1. 06051 851-2573 2. aufsicht@mkk.de 3. 06051 851-2598
		b	Amtmann Karlheinz Schmidt		1. 06051 851-2585 2. aufsicht@mkk.de 3. 06051 851-2598
		c	Inspektor Silvio Franke-Kißner		1. 06051 851-2586 2. aufsicht@mkk.de 3. 06051 851-2598
181	Main-Taunus	a	Landrat Michael Cyriax	a) - c) Am Kreishaus 1–5 65719 Hofheim am Taunus	1. 06192 201-1200 2. landrat@mtk.org 3. 06192 201-1735
		b	Oberamtsrat Dieter Bukatsch		1. 06192 201-1308 2. dieter.bukatsch@mtk.org 3. 06192 201-2112
		c	Assessor Benjamin Wollnik		1. 06192 201-2403 2. benjamin.wollnik@mtk.org 3. 06192 201-2112
182 und 183	Frankfurt am Main I und II	a	Ltd. Magistratsdirektorin Regina Fehler	a) - c) Bürgeramt, Statistik und Wahlen Zeil 3 60275 Frankfurt am Main	1. 069 212-33114 2. regina.fehler@stadt-frankfurt.de 3. 069 212-30759
		b	Ltd. Magistratsdirektor Dr. Stefan Fuhrmann		1. 069 212-33859 2. stefan.fuhrmann@stadt-frankfurt.de 3. 069 212-37895
		c	Hans-Joachim Grochocki		1. 069 212-33673 2. hans-joachim.grochocki@stadt-frankfurt.de 3. 069 212-9733673
184	Groß-Gerau	a	Verwaltungsdirektor Michael Weingärtner	a) - c) Wilhelm-Seipp-Straße 4 64521 Groß-Gerau	1. 06152 989-310 2. lalv@kreisgg.de 3. 06152 989-697
		b	Oberamtsrat Dieter Barthel		1. 06152 989-330 2. lalv@kreisgg.de 3. 06152 989-697
		c	Amtmann Hubert Lehr		1. 06152 989-376 2. kowa@kreisgg.de 3. 06152 989-697

Wahlkreis-Nr.	Bezeichnung des Wahlkreises	Amtsbezeichnung Name a = Kreiswahlleiter/in, b = Stellvertreter/in, c = Dienststelle		Anschrift	1. Telefon 2. E-Mail 3. Telefax
185	Offenbach	a	Oberbürgermeister Horst Schneider	a) - c) Berliner Straße 100 63061 Offenbach am Main	1. 069 8065-2100 2. dezernatl@ offenbach.de 3. 069 8065-2266
		b	Bürgermeister Peter Schneider		1. 069 8065-2500 2. dezernatl@ offenbach.de 3. 069 8065-2570
		c	Beate Kolodziejski		1. 069 8065-2761 2. beate.kolodziejski@ offenbach.de 3. 069 8065-3709
186	Darmstadt	a	Oberbürgermeister Jochen Partsch	a) - c) Bürger- und Ordnungsamt Grafenstraße 30 64283 Darmstadt	1. 06151 13-2201-04 2. oberbuergemeister@ darmstadt.de 3. 06151 13-2205
		b	Bürgermeister Rafael Reißer		1. 06151 13-2301 2. buergermeister@ darmstadt.de 3. 06151 13-2214
		c	Oberinspektor Matthias Nowak		1. 06151 13-3200 2. matthias.nowak@ darmstadt.de 3. 06151 13-2049
187	Odenwald	a	Verwaltungsrätin Sarina Hildmann	a) - c) Michelstädter Straße 12 64711 Erbach	1. 06062 70-249 2. kreiswahlleiter@ odenwaldkreis.de 3. 06062 70-131
		b	Amtsrat Detlef Röttger		1. 06062 70-286 2. kreiswahlleiter@ odenwaldkreis.de 3. 06062 70-131
		c	Amtfrau Ellen Heisel		1. 06062 70-342 2. kreiswahlleiter@ odenwaldkreis.de 3. 06062 70-131



Wahlkreis-Nr.	Bezeichnung des Wahlkreises	Amtsbezeichnung Name a = Kreiswahlleiter/in, b = Stellvertreter/in, c = Dienststelle		Anschrift	1. Telefon 2. E-Mail 3. Telefax
188	Bergstraße	a	Verwaltungsdirektorin Gudrun Englert	a) - c) Gräffstraße 5 64646 Heppenheim (Bergstraße)	1. 06252 15-5315 2. gudrun.englert@kreis-bergstrasse.de 3. 06252 15-5590
		b	Verwaltungsrat Gerhard Falkenstein		1. 06252 15-5791 2. gerhard.falkenstein@kreis-bergstrasse.de 3. 06252 15-5679
		c	Amtmann Bernd Hofmann		1. 06252 15-5229 2. bernd.hofmann@kreis-bergstrasse.de 3. 06252 15-5679

# Thüringen mit Wahlkreisen für die Wahl zum 18. Deutschen Bundestag

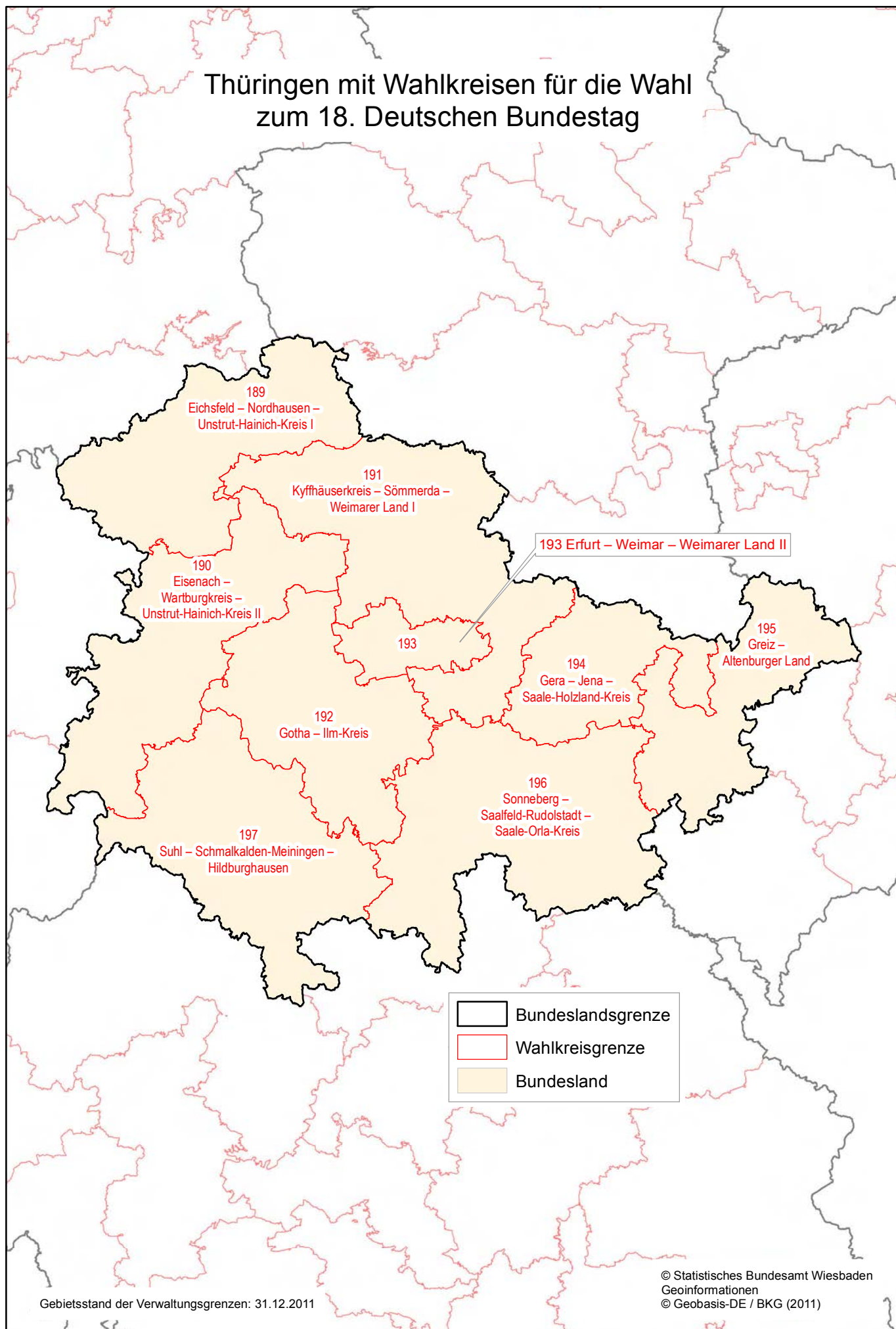

# Thüringen

Wahlkreis-Nr.	Bezeichnung des Wahlkreises	Name a = Kreiswahlleiter/in b = Stellvertreter/in	Anschrift	1. Telefon 2. Telefax 3. E-Mail
189	Eichsfeld – Nordhausen – Unstrut-Hainich-Kreis I	a Jutta Krauth	a) - b) Landratsamt Nordhausen Behringstraße 3 99734 Nordhausen	1. 03631 911-300 2. 03631 911-303 3. wahlbuero@lrandh.thueringen.de
		b Michael Beckmann		1. 03631 911-355 2. 03631 911-303 3. mbeckmann@lrandh.thueringen.de
190	Eisenach – Wartburgkreis – Unstrut-Hainich-Kreis II	a Regina Spieß	a) - b) Landratsamt Wartburgkreis Erzberger Allee 14 36433 Bad Salzungen	1. 03695 615-900 2. 03695 615-999 3. ordnung@wartburgkreis.de
		b Andre Kremmer		1. 03695 615-905 2. 03695 615-999 3. ordnung@wartburgkreis.de
191	Kyffhäuserkreis – Sömmerda – Weimarer Land I	a Dr. Heinz-Ulrich Thiele	a) - b) Landratsamt Kyffhäuserkreis Markt 8 99706 Sondershausen	1. 03632 741-110 2. 03632 741-820 3. u.thiele@kyffhaeuser.de
		b Ralf Busch		1. 03632 741-713 2. 03632 741-828 3. r.busch@kyffhaeuser.de
192	Gotha – Ilm-Kreis	a Rainer Schulz	a) - b) Landratsamt Gotha 18.-März-Straße 50 99867 Gotha	a) - b) 1. 03621 214-444 2. 03621 214-411 3. kreiswahlleiter@kreis-gth.de
		b Katrin Liening		
193	Erfurt – Weimar – Weimarer Land II	a Rainer Schönheit	a) - b) Stadtverwaltung Erfurt Fischmarkt 1 99084 Erfurt	1. 0361 655-1490 2. 0361 655-1499 3. wahlbehoerde@erfurt.de
		b Gabriele Richter		1. 0361 655-1492 2. 0361 655-1499 3. wahlbehoerde@erfurt.de
194	Gera – Jena – Saale-Holzland-Kreis	a Norbert Gleinig	a) - b) Stadtverwaltung Gera Kornmarkt 12 07545 Gera	1. 0365 838-2100 2. 0365 838-2105 3. zentraledienste@gera.de
		b Harald Schröder		1. 0365 838-1017 2. 0365 838-1015 3. verwaltungsmanagement@gera.de

Wahlkreis-Nr.	Bezeichnung des Wahlkreises		Name a = Kreiswahlleiter/in b = Stellvertreter/in	Anschrift	1. Telefon 2. Telefax 3. E-Mail
195	Greiz – Altenburger Land	a	Siegmund Vogel	a) - b) Landratsamt Greiz Dr.-Rathenau-Platz 11 07973 Greiz	1. 03661 876-115 2. 03661 876-222 3. siegmund.vogel@landkreis-greiz.de
		b	Jürgen Trompelt		1. 03661 876-123 2. 03661 876-222 3. juergen.trompelt@landkreis-greiz.de
196	Sonneberg – Saalfeld- Rudolstadt – Saale-Orla-Kreis	a	Wilhelm Dietz	a) - b) Landratsamt Saalfeld- Rudolstadt Schloßstraße 24 07318 Saalfeld	1. 03671 823-284 2. 03671 823-371 3. wahlen@kreis-slf.de
		b	Cornelia Busch		1. 03671 823-150 2. 03671 823-160 3. wahlen@kreis-slf.de
197	Suhl – Schmalkalden- Meiningen – Hildburghausen	a	Uwe Kircher	Landratsamt Schmalkalden-Meiningen Obertshäuser Platz 1 98617 Meiningen	1. 03693 485-251 2. 03693 485-258 3. info@lk-sm.de
		b	Silvia Kehr	Landratsamt Schmalkalden-Meiningen Obertshäuser Platz 1 98617 Meiningen	1. 03693 485-710 2. 03693 485-258 3. info@lk-sm.de

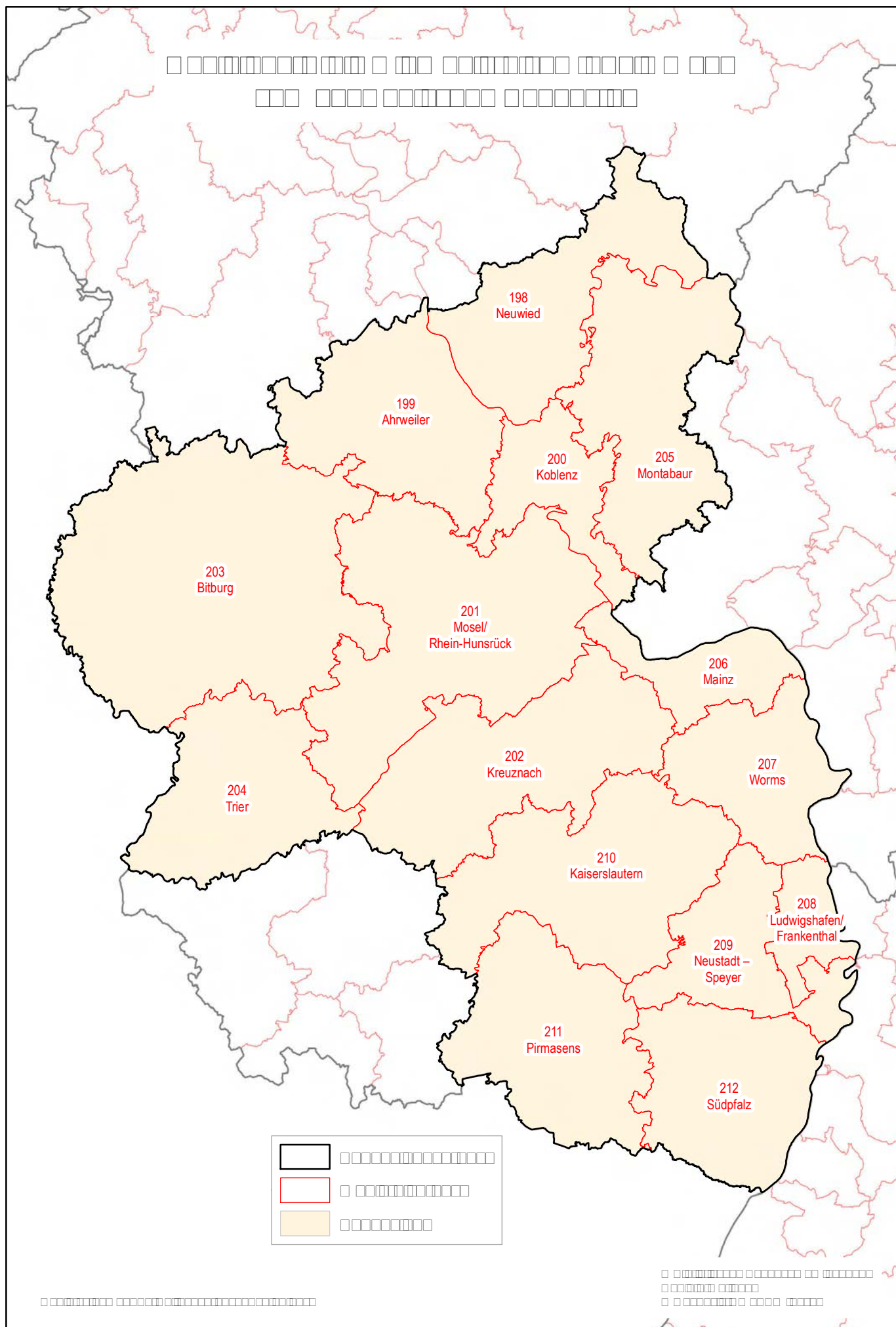

Wahlkreis-Nr.	Bezeichnung des Wahlkreises	Amtsbezeichnung Name a = Kreiswahlleiter/in b = Stellvertreter/in	Anschrift	1. Telefon 2. Telefax
198	Neuwied	a Landrat Rainer Kaul	a) - b) Kreisverwaltung Neuwied Wilhelm-Leuschner- Straße 9 56564 Neuwied	1. 02631 803-210 2. 02631 803-93210
		b Oberamtsrat Klaus Wasem		1. 02631 803-375 2. 02631 803-93375
199	Ahrweiler	a Landrat Dr. Jürgen Pföhler	a) - b) Kreisverwaltung Ahrweiler Wilhelmstraße 24-30 53474 Bad Neuenahr- Ahrweiler	1. 02641 975-210 2. 02641 975-457
		b Amtsrat Alfred Ritterath		1. 02641 975-200 2. 02641 975-7200
200	Koblenz	a Oberbürgermeister Prof. Dr. Joachim Hofmann-Göttig	a) - b) Stadtverwaltung Koblenz Gymnasialstraße 1-3 56068 Koblenz	1. 0261 129-1000 2. 0261 129-1004
		b Amtsrat Dirk Urmersbach		1. 0261 129-4670 2. 0261 129-4600
201	Mosel/Rhein- Hunsrück	a Landrat Manfred Schnur	a) - b) Kreisverwaltung Cochem- Zell Endertplatz 2 56812 Cochem	1. 02671 61-200 2. 02671 61-250
		b Kreisverwaltungsdirektorin Barbara Schatz-Fischer		1. 02671 61-210 2. 02671 61-5210
202	Kreuznach	a Landrat Franz-Josef Diel	a) - b) Kreisverwaltung Bad Kreuznach Salinenstraße 47 55543 Bad Kreuznach	1. 0671 803-1000 2. 0671 803-1249
		b Kreisbeigeordneter Hans-Dirk Nies		1. 0671 803-1003 2. 0671 803-1011
203	Bitburg	a Regierungsrat Thomas Kreutz	a) - b) Kreisverwaltung des Eifelkreises Bitburg-Prüm Trierer Straße 1 54634 Bitburg	1. 06561 15-2250 2. 06561 15-1017
		b Oberamtsrat Dietmar Mayer		1. 06561 15-2300 2. 06561 15-1017
204	Trier	a Kreisverwaltungsrat Johannes Minn	a) - b) Kreisverwaltung Trier- Saarburg Willy-Brandt-Platz 1 54290 Trier	1. 0651 715-467 2. 0651 17-467
		b □□□□ □□□□□		1. 0651 715-292 2. 0651 17-604
205	Montabaur	a Landrat Achim Schwickert	a) - b) Kreisverwaltung des Westerwaldkreises Peter-Altmeier-Platz 1 56410 Montabaur	1. 02602 124-321 2. 02602 124-322
		b Kreisoberverwaltungsrat Pascal Becker		1. 02602 124-403 2. 02602 124-322

Wahlkreis-Nr.	Bezeichnung des Wahlkreises	Amtsbezeichnung Name a = Kreiswahlleiter/in b = Stellvertreter/in	Anschrift	1. Telefon 2. Telefax
206	Mainz	a Oberbürgermeister Michael Ebling	a) - b) Stadtverwaltung Mainz Jockel-Fuchs-Platz 1 55116 Mainz	1. 06131 12-2000, -2001 2. 06131 12-3000
		b Stadtverwaltungsdirektor Dr. Stephan Kerbeck		1. 06131 12-2951, -2952 2. 06131 12-2044
207	Worms	a Oberbürgermeister Michael Kissel	a) - b) Stadtverwaltung Worms Marktplatz 2 67547 Worms	1. 06241 853-1000 2. 06241 853-1099
		b Bürgermeister Georg Büttler		1. 06241 853-1010 2. 06241 853-1097
208	Ludwigshafen/ Frankenthal	a Oberbürgermeisterin Dr. Eva Lohse	a) - b) Stadtverwaltung Ludwigshafen am Rhein Rathausplatz 20 67059 Ludwigshafen am Rhein	1. 0621 504-2000 2. 0621 504-3781
		b Bürgermeister Wolfgang van Vliet		1. 0621 504-2005 2. 0621 504-3785
209	Neustadt - Speyer	a Oberbürgermeister Hansjörg Eger	a) - b) Stadtverwaltung Speyer Maximilianstraße 100 67346 Speyer	1. 06232 142-200 2. 06232 142-498
		b Ltd. Stadtverwaltungsdirektorin Monika Schneider		1. 06232 142-221 2. 06232 142-498
210	Kaiserslautern	a Oberbürgermeister Dr. Klaus Weichel	a) - b) Stadtverwaltung Kaiserslautern Willy-Brandt-Platz 1 67663 Kaiserslautern	1. 0631 365-1011 2. 0631 365-1019
		b Bürgermeisterin Dr. Susanne Wimmer-Leonhardt		1. 0631 365-1021 2. 0631 365-1029
211	Pirmasens	a Oberbürgermeister Kurt Pirmann	a) - b) Stadtverwaltung Zweibrücken Herzogstraße 1 66482 Zweibrücken	1. 06332 871-103 2. 06332 871-195
		b Bürgermeister Rolf Franzen		1. 06332 871-170 2. 06332 871-172
212	Südpfalz	a Landrätin Theresia Riedmaier	a) - b) Kreisverwaltung Südliche Weinstraße An der Kreuzmühle 2 76829 Landau in der Pfalz	1. 06341 940-100 2. 06341 940-525
		b Regierungsdirektor Manfred Lutz		1. 06341 940-109 2. 06341 940-509



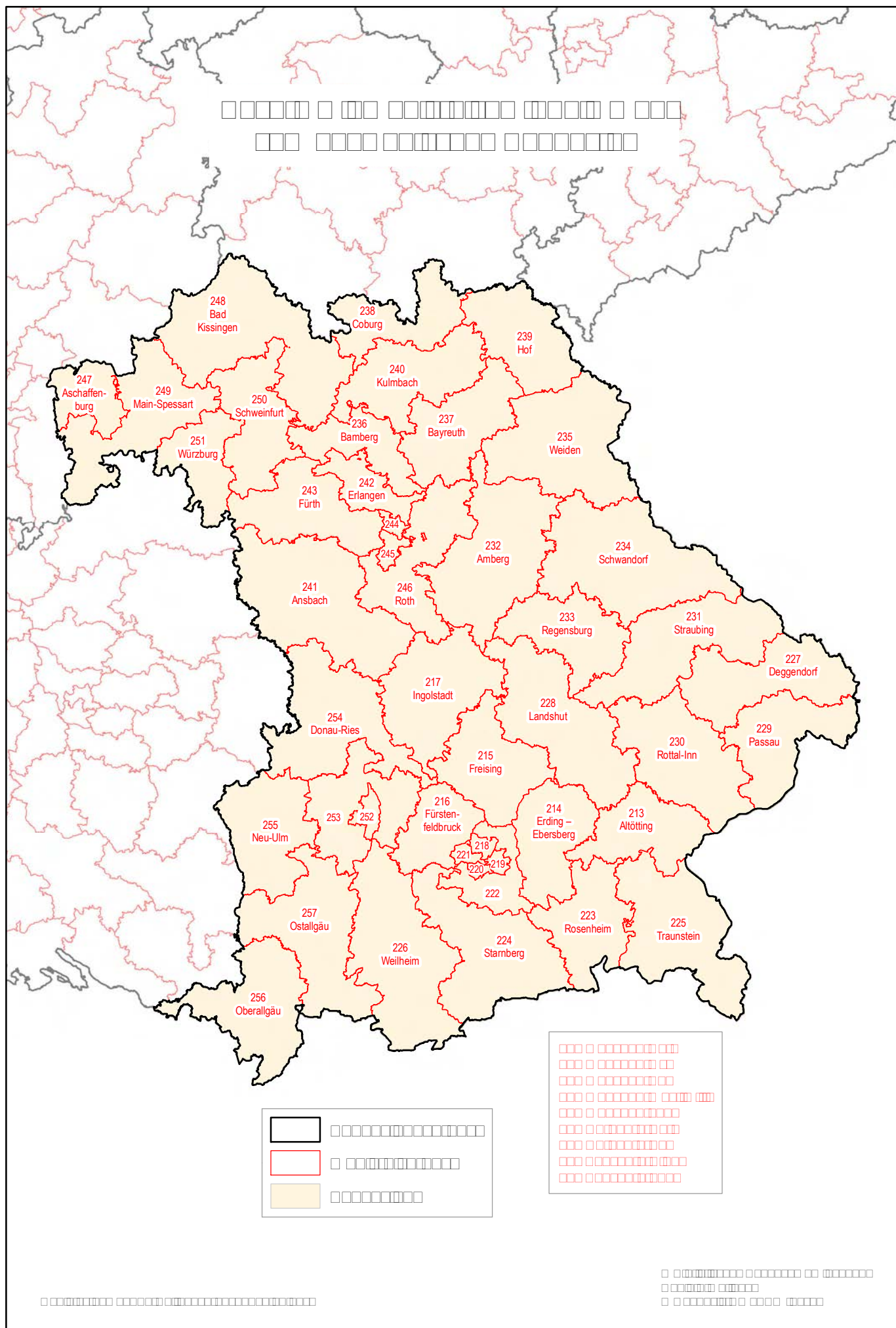



Wahlkreis-Nr.	Bezeichnung des Wahlkreises	Name Amtsbezeichnung a = Kreiswahlleiter/in b = Stellvertreter/in	Anschrift	1. Telefon 2. Telefax 3. E-Mail
213	Altötting	a Friedrich Stinglwagner Regierungsrat	Landratsamt Altötting Bahnhofstraße 38 84503 Altötting	1. 08671 502-209 2. 08671 50271-209 3. wahlen@lra-aoe.de
		b Dieter Matzner Regierungsrat	Landratsamt Altötting Georgenstraße 20 84503 Altötting	1. 08671 9646-32 2. 08671 50271-701 3. wahlen@lra-aoe.de
214	Erding – Ebersberg	a Martin Bayerstorfer Landrat	a) - b) Landratsamt Erding Alois-Schießl-Platz 2 84535 Erding	1. 08122 58-1101 2. 08122 58-1109 3. bayerstorfer.martin@lra-ed.de
		b Hermann Schwaighofer Regierungsamtsrat		1. 08122 58-1180 2. 08122 58-1343 3. wahl@lra-ed.de
215	Freising	a Michael Mallow Oberregierungsrat	a) - b) Landratsamt Freising Landshuter Straße 31 85356 Freising	1. 08161 600-210 2. 08161 600-662 3. wahlen-freising@kreis-fs.de
		b Wolfgang Doriat Regierungsamtsrat		1. 08161 600-660 2. 08161 600-662 3. wahlen-freising@kreis-fs.de
216	Fürstenfeldbruck	a Robert Drexl Verwaltungsamtmann	a) - b) Landratsamt Fürstenfeldbruck Münchner Straße 32 82256 Fürstenfeldbruck	1. 08141 519-368 2. 08141 519-775 3. wahlen@lra-ffb.de
		b Eva Kaspar Regierungsamtsrätin		1. 08141 519 293 2. 08141 519 775 3. wahlen@lra-ffb.de
217	Ingolstadt	a Helmut Chase Berufsmäßiger Stadtrat	a) - b) Stadt Ingolstadt Rathausplatz 2 85049 Ingolstadt	1. 0841 305-1400 2. 0841 305-1539 3. staatsangehoerigkeit@ingolstadt.de
		b Andreas Perlinger Oberverwaltungsrat		1. 0841 305-1530 2. 0841 305-1539 3. staatsangehoerigkeit@ingolstadt.de
218 - 221	München-Nord München-Ost München-Süd München-West/ Mitte	a Dr. Wilfried Blume-Beyerle Berufsmäßiger Stadtrat	Landeshauptstadt München Kreisverwaltungsreferat Ruppertstraße 11 80466 München	1. 089 233-44000 2. 089 233-44503 3. bdr.kvr@muenchen.de
		b Peter Günther Ltd. Verwaltungsdirektor	Landeshauptstadt München Kreisverwaltungsreferat Ruppertstraße 19 80466 München	1. 089 233-23800 2. 089 233-24671 3. peter.guenther@muenchen.de

Wahlkreis-Nr.	Bezeichnung des Wahlkreises	Name Amtsbezeichnung a = Kreiswahlleiter/in b = Stellvertreter/in	Anschrift	1. Telefon 2. Telefax 3. E-Mail
222	München-Land	a Ulrike Seibert-Opitz Regierungsrätin	a) - b) Landratsamt München Mariahilfplatz 17 81541 München	1. 089 6221-2253 2. 089 6221-2795 3. wahlen@lra-m.bayern.de
		b Veronika Rohrmüller Verwaltungsinspektorin		1. 089 6221-2325 2. 089 6221-442325 3. wahlen@lra-m.bayern.de
223	Rosenheim	a Marcus Edtbauer Verwaltungsamtmann	a) - b) Landratsamt Rosenheim Wittelsbacherstraße 53 83022 Rosenheim	1. 08031 392-2100 2. 08031 392-9025 3. wahl@lra-rosenheim.de
		b Patrizia Mitterer Regierungsamtsfrau		1. 08031 392-2114 2. 08031 392-9025 3. wahl@lra-rosenheim.de
224	Starnberg	a Gerhard Hertlein Regierungsamtsrat	a) - b) Landratsamt Starnberg Strandbadstraße 2 82319 Starnberg	1. 08151 148-270 2. 08151 148-11270 3. wahlen@lra-starnberg.de
		b Ingrid Zirkelbach Regierungsamtsfrau		1. 08151 148-389 2. 08151 148-11389 3. wahlen@lra-starnberg.de
225	Traunstein	a Florian Amann Regierungsdirektor	a) - b) Landratsamt Traunstein Papst-Benedikt-XVI.-Platz 83278 Traunstein	1. 0861 58-219 2. 0861 58-9221 3. sg2.20@lra-ts.bayern.de
		b Birgit Heim Regierungsamtsrätin		1. 0861 58-221 2. 0861 58-9221 3. sg2.20@lra-ts.bayern.de
226	Weilheim	a Matthias Seitz Regierungsdirektor	a) - b) Landratsamt Weilheim-Schongau Pütrichstraße 8 82362 Weilheim i. OB	1. 0881 681-1202 2. 0881 681-2384 3. kommunalamt@lra-wm.de
		b Reinhard Dorda Regierungsamtsrat		1. 0881 681-1253 2. 0881 681-2384 3. kommunalamt@lra-wm.de

Wahlkreis-Nr.	Bezeichnung des Wahlkreises	Name Amtsbezeichnung a = Kreiswahlleiter/in b = Stellvertreter/in	Anschrift	1. Telefon 2. Telefax 3. E-Mail
227	Deggendorf	a Gerd Peterle Oberregierungsrat	a) - b) Landratsamt Deggendorf Herrenstraße 18 94469 Deggendorf	1. 0991 3100-257 2. 0991 3100-41257 3. kommunalreferat@lra-deg.bayern.de
		b Rainer Puhani Regierungsamtsrat		1. 0991 3100-259 2. 0991 3100-41257 3. kommunalreferat@lra-deg.bayern.de
228	Landshut	a Harald Hohn Ltd. Rechtsdirektor	a) - b) Stadt Landshut Rathaus Altstadt 315 84026 Landshut	1. 0871 88-1310 2. 0871 88-1612 3. harald.hohn@landshut.de
		b Franz Fischer Verwaltungsrat		1. 0871 88-1473 2. 0871 88-2244 3. buergerbuero@landshut.de
229	Passau	a Armin Diewald Oberregierungsrat	a) - b) Landratsamt Passau Domplatz 11 94032 Passau	1. 0851 397-241 2. 0851 397-259 3. kommunale-angelegenheiten@landkreis-passau.de
		b Georg Greil Verwaltungsamtsrat		1. 0851 397-209 2. 0851 397-259 3. kommunale-angelegenheiten@landkreis-passau.de
230	Rottal-Inn	a Robert Kubitschek Regierungsdirektor	a) - b) Landratsamt Rottal-Inn Ringstraße 4 – 7 84347 Pfarrkirchen	1. 08561 20-530 2. 08561 20-592 3. robert.kubitschek@rottal-inn.de
		b Ludwig Zeiler Verwaltungsamtsrat		1. 08561 20-553 2. 08561 20-592 3. ludwig.zeiler@rottal-inn.de
231	Straubing	a Dr. Rosa Strohmeier Ltd. Rechtsdirektorin	a) - b) Stadt Straubing Theresienplatz 2 94315 Straubing	1. 09421 944-190 2. 09421 944-350 3. wahlamt@straubing.de
		b Silvia Hochholzer Verwaltungsfachwirtin		1. 09421 944-269 2. 09421 944-110 3. wahlamt@straubing.de

Wahlkreis-Nr.	Bezeichnung des Wahlkreises	Name Amtsbezeichnung a = Kreiswahlleiter/in b = Stellvertreter/in	Anschrift	1. Telefon 2. Telefax 3. E-Mail
232	Amberg	a Dr. Bernhard Mitko Berufsmäßiger Stadtrat	Stadt Amberg Hallplatz 2 92224 Amberg	1. 09621 10-280 2. 09621 10-331 3. bernhard.mitko@amberg.de
		b Renate Preuß Verwaltungsamtsrätin	Stadt Amberg Hallplatz 4 92224 Amberg	1. 09621 10-321 2. 09621 10-460 3. renete.preuss@amberg.de
233	Regensburg	a Dr. Wolfgang Schörnig Rechts- und Umweltreferent und berufsmäßiger Stadtrat	Stadt Regensburg Rathausplatz 1 93047 Regensburg	1. 0941 507-1003 2. 0941 507-2039 3. wahl@regensburg.de
		b Helmut Dutz Ltd. Verwaltungsdirektor	Stadt Regensburg D.-Martin-Luther-Straße 3 93047 Regensburg	1. 0941 507-1330 2. 0941 507-2039 3. wahl@regensburg.de
234	Schwandorf	a Anite Plank Regierungsdirektorin	a) - b) Landratsamt Schwandorf Wackersdorfer Straße 80 92421 Schwandorf	1. 09431 471-202 2. 09431 471-102 3. wahlamt@landkreis-schwandorf.de
		b Georg Burmberger Regierungsamtsrat		1. 09431 471-358 2. 09431 471-102 3. wahlamt@landkreis-schwandorf.de
235	Weiden	a Hermann Hubmann Berufsmäßiger Stadtrat	a) - b) Stadt Weiden i.d.OPf. Dr.-Pfleger-Straße 15 92637 Weiden i.d.OPf.	1. 0961 81-3000 2. 0961 81-3019 3. rechtsamt@weiden.de
		b Reinhold Gailer Verwaltungsamtsrat		1. 0961 81-3201 2. 0961 81-3805 3. ewo@weiden.de
236	Bamberg	a Andreas Starke Oberbürgermeister	a) - b) Stadt Bamberg Maximiliansplatz 3 (Geyerswörthstraße 1) 96047 Bamberg	1. 0951 87-1000 2. 0951 87-1975 3. oberbuergemeister@stadt.bamberg.de
		b Ralf Haupt Berufsmäßiger Stadtrat		1. 0951 87-1500 2. 0951 87-1985 3. ralf.haupt@stadt.bamberg.de

Wahlkreis-Nr.	Bezeichnung des Wahlkreises	Name Amtsbezeichnung a = Kreiswahlleiter/in b = Stellvertreter/in	Anschrift	1. Telefon 2. Telefax 3. E-Mail
237	Bayreuth	a Brigitte Merk-Erbe Oberbürgermeisterin	a) - b) Stadt Bayreuth Luitpoldplatz 13 95444 Bayreuth	1. 0921 25-1200 2. 0921 25-1226 3. oberbuergemeisterin@stadt.bayreuth.de
		b Ludolf Tyll Verwaltungsdirektor		1. 0921 25-1340 2. 0921 25-1520 3. ludolf.tyll@stadt.bayreuth.de
238	Coburg	a Stefanie Grundmann Oberrechtsrätin	a) - b) Stadt Coburg Markt 1 (Rosengasse 1) 96450 Coburg	1. 09561 89-1302 2. 09561 89-1309 3. stefanie.grundmann@coburg.de
		b Dieter Oelschner Verwaltungsamtsrat		1. 09561 89-1330 2. 09561 89-1369 3. dieter.oelschner@coburg.de
239	Hof	a Dr. Harald Fichtner Oberbürgermeister	a) - b) Stadt Hof Klosterstraße 1 (Karolinenstraße 40) 95028 Hof	1. 09281 815-1000 2. 09281 815-871000 3. harald.fichtner@stadt-hof.de
		b Gerhard Weiß Amtsrat		1. 09281 815-1490 2. 09281 815-871490 3. gerhard.weiss@stadt-hof.de
240	Kulmbach	a Dr. Jürgen Meins Regierungsdirektor	a) - b) Landratsamt Kulmbach Konrad-Adenauer-Straße 5 95326 Kulmbach	1. 09221 707-286 2. 09221 707-240 3. meins.juergen@landkreis-kulmbach.de
		b Achim Geyer Verwaltungsamtmann		1. 09221 707-246 2. 09221 707-240 3. geyer.achim@landkreis-kulmbach.de
241	Ansbach	a Gerhard Scheefer Regierungsrat	a) - b) Landratsamt Ansbach Crailsheimstraße 1 91522 Ansbach	1. 0981 468-2100 2. 0981 468-2119 3. wahlen@landratsamt-ansbach.de
		b Ute Sand Verwaltungsamtfrau		1. 0981 468-2103 2. 0981 468-2119 3. wahlen@landratsamt-ansbach.de

Wahlkreis-Nr.	Bezeichnung des Wahlkreises	Name Amtsbezeichnung a = Kreiswahlleiter/in b = Stellvertreter/in	Anschrift	1. Telefon 2. Telefax 3. E-Mail
242	Erlangen	a Marlene Wüstner Berufsmäßige Stadträtin	a) - b) Stadt Erlangen Rathausplatz 1 91052 Erlangen	1. 09131 86-2203 2. 09131 86-2134 3. wahlen@stadt.erlangen.de
		b Dietmar Rosenzweig Verwaltungsrat		1. 09131 86-2358 2. 09131 86-2993 3. wahlen@stadt.erlangen.de
243	Fürth	a Christoph Maier Berufsmäßiger Stadtrat	a) - b) Stadt Fürth Schwabacher Straße 170 90744 Fürth	1. 0911 974-1030 2. 0911 974-1032 3. christoph.maier@fuerth.de
		b Rainer Baier Verwaltungsrat		1. 0911 974-2330 2. 0911 974-2333 3. rainer.baier@fuerth.de
244 und 245	Nürnberg-Nord Nürnberg-Süd	a Wolf Schäfer Beschäftigter	Amt für Stadtforschung und Statistik/Wahlamt Unschlittplatz 7a 90403 Nürnberg	1. 0911 231-2840 2. 0911 231-2844 3. wahlamt@stadt.nuernberg.de
		b Walter Lindl Ltd. Rechtsdirektor	Rechtsamt Hauptmarkt 18 90403 Nürnberg	1. 0911 231-2362 2. 0911 231-5306 3. wahlamt@stadt.nuernberg.de
246	Roth	a Dr. Kerstin Engelhardt-Blum Oberregierungsrätin	a) - b) Landratsamt Roth Weinbergweg 1 91154 Roth	1. 09171 81-342 2. 09171 81-7342 3. kreiswahlleiter@landratsamt-roth.de
		b Angelika Maurer Verwaltungsfachwirtin		1. 09171 81-306 2. 09171 81-7306 3. kreiswahlleiter@landratsamt-roth.de
247	Aschaffenburg	a Dr. Meinhard Gruber Stadtdirektor	a) - b) Stadt Aschaffenburg Dalbergstraße 15 63739 Aschaffenburg	1. 06021 330-1287 2. 06021 330-464 3. meinhard.gruber@aschaffenburg.de wahlamt@aschaffenburg.de
		b Wolfgang Zeiler Verwaltungsrat		1. 06021 330-1480 2. 06021 330-626 3. wolfgang.zeiler@aschaffenburg.de wahlamt@aschaffenburg.de

Wahlkreis-Nr.	Bezeichnung des Wahlkreises	Name Amtsbezeichnung a = Kreiswahlleiter/in b = Stellvertreter/in	Anschrift	1. Telefon 2. Telefax 3. E-Mail
248	Bad Kissingen	a Manfred Gerlach Regierungsdirektor	a) - b) Landratsamt Bad Kissingen Obere Marktstraße 6 97688 Bad Kissingen	1. 0971 801-3030 2. 0971 801-3333 3. wahlen@landkreis-badkissingen.de
		b Florian Heck Verwaltungsfachangestellter		1. 0971 801-4271 2. 0971 801-3333 3. wahlen@landkreis-badkissingen.de
249	Main-Spessart	a Andrea Bannhagel Oberregierungsrätin	a) - b) Landratsamt Main-Spessart Marktplatz 8 97753 Karlstadt	1. 09353 793-1137 2. 09353 793-851137 3. andrea.bannhagel@lramsp.de wahlen@lramsp.de
		b Elmar Schätzlein Regierungsamtsrat		1. 09353 793-1410 2. 09353 793-851410 3. elmar.schaetzlein@lramsp.de wahlen@lramsp.de
250	Schweinfurt	a Jürgen Montag berufsmäßiger Stadtrat	a) - b) Stadt Schweinfurt Markt 1 97421 Schweinfurt	1. 09721 51-404 2. 09721 51-646 3. juergen.montag@schweinfurt.de
		b Gerhard Knöchel Verwaltungsamtsrat		1. 09721 51-3300 2. 09721 51-3303 3. gerhard.knoechel@schweinfurt.de
251	Würzburg	a Wolfgang Kleiner rechtskundiger berufsmäßiger Stadtrat	a) - b) Stadt Würzburg Rückermainstraße 2 97070 Würzburg	1. 0931 37-2212 2. 0931 37-3500 3. wolfgang.kleiner@stadt.wuerzburg.de wahlen@stadt.wuerzburg.de
		b Karl-Heinz Schwenkert Verwaltungsangestellter		1. 0931 37-2669 2. 0931 37-3844 3. karl-heinz.schwenkert@stadt.wuerzburg.de wahlen@stadt.wuerzburg.de
252	Augsburg-Stadt	a Klaus Sulzberger Ltd. Verwaltungsdirektor	a) - b) Stadt Augsburg Bürgeramt An der Blauen Kappe 18 86152 Augsburg	1. 0821 324-2430 2. 0821 324-2402 3. buergeramt@augzburg.de
		b Helmut Reith Verwaltungsfachwirt		1. 0821 324-3535 2. 0821 324-3505 3. wahlen@augzburg.de

Wahlkreis-Nr.	Bezeichnung des Wahlkreises	Name Amtsbezeichnung a = Kreiswahlleiter/in b = Stellvertreter/in	Anschrift	1. Telefon 2. Telefax 3. E-Mail
253	Augsburg-Land	a Marion Koppe Oberregierungsrätin	a) - b) Landratsamt Augsburg Prinzregentenplatz 4 86150 Augsburg	1. 0821 3102-2359 2. 0821 3102-2363 3. wahlen@lra-a.bayern.de
		b Johannes Bayerl Verwaltungsrat		1. 0821 3102-2428 2. 0821 3102-2363 3. wahlen@lra-a.bayern.de
254	Donau-Ries	a Christine Geiger Oberregierungsrätin	a) - b) Landratsamt Donau-Ries Pflegerstraße 2 86609 Donauwörth	1. 0906 74-181 2. 0906 74-43137 3. wahlen@lra-donau-ries.de
		b Anton Stegmüller Regierungsamtsrat		1. 0906 74-137 2. 0906 74-43137 3. wahlen@lra-donau-ries.de
255	Neu-Ulm	a Friedrich Wiesmüller Regierungsrat	a) - b) Landratsamt Neu-Ulm Kantstraße 8 89231 Neu-Ulm	1. 0731 7040-210 2. 0731 7040-219 3. friedrich.wiesmueller@lra.neu-ulm.de
		b Hans-Peter Maier Regierungsamtsrat		1. 0731 7040-213 2. 0731 7040-219 3. hans-peter.maier@lra.neu-ulm.de
256	Oberallgäu	a Christine Münzberg Regierungsrätin	a) - b) Landratsamt Lindau (Bodensee) Bregenzer Straße 35 88131 Lindau (Bodensee)	1. 08382 270-200 2. 08382 270-253 3. wahl@landkreis-lindau.de
		b Oliver Waller Regierungsamtsrat		1. 08382 270-210 2. 08382 270-253 3. wahl@landkreis-lindau.de
257	Ostallgäu	a Ralf Kinkel Oberregierungsrat	a) - b) Landratsamt Ostallgäu Schwabenstraße 11 87616 Marktoberdorf	1. 08342 911-307 2. 08342 911-557 3. ralf.kinkel@lra-oal.bayern.de
		b Bernd Rohde Regierungsobersinspektor		1. 08342 911-325 2. 08342 911-562 3. bernd.rohde@lra-oal.bayern.de





## Baden-Württemberg

Wahlkreis-Nr.	Bezeichnung des Wahlkreises	Amtsbezeichnung Name a = Kreiswahlleiter/in, b = Stellvertreter/in, c = Geschäftsstelle	Anschrift	1. Telefon 2. E-Mail 3. Telefax
258 und 259	Stuttgart I Stuttgart II	a Bürgermeister Dr. Martin Schairer	a) – c) Bürgermeisteramt Stuttgart Marktplatz 1 70173 Stuttgart	1. 0711 216-60625 2. poststelle.wahlleiter@stuttgart.de
		b Ltd. Stadtverwaltungsdirektor Thomas Schwarz		1. 0711 216-98591
		c		1. 0711 216-98541 3. 0711 216-98540
260	Böblingen	a Landrat Roland Bernhard	a) - c) Landratsamt Böblingen Parkstraße 16 71034 Böblingen	1. 07031 663-1200 2. d.jordan@lrabb.de
		b Erster Landesbeamter Wolf Eisenmann		1. 07031 663-1201 2. h.poess@lrabb.de
		c		1. 07031 663-1342, -1347 3. 07031 663-1151
261 und 262	Esslingen Nürtingen	a Landrat Heinz Eininger	a) - c) Landratsamt Esslingen Pulverwiesen 11 73726 Esslingen am Neckar	1. 0711 3902-2000 2. lra@landkreis-esslingen.de
		b Erster Landesbeamter Matthias Berg		1. 0711 3902-2400 2. ratzek.maria@landkreis-esslingen.de
		c		1. 0711 3902-2044 3. 0711 3902-1049
263	Göppingen	a Landrat Edgar Wolff	a) - c) Landratsamt Göppingen Lorcher Straße 6 73033 Göppingen	1. 07161 202-380 2. LRWolff@landkreis-goeppingen.de
		b Erster Landesbeamter Ulrich Majocco		1. 07161 202-370 2. u.majocco@landkreis-goeppingen.de
		c		1. 07161 202-342 2. m.gottwald@landkreis-goeppingen.de 3. 07161 202-398
264	Waiblingen	a Landrat Johannes Fuchs	a) - c) Landratsamt Rems-Murr-Kreis Alter Postplatz 10 71332 Waiblingen	1. 07151 501-1333 2. e.rau@rems-murr-kreis.de
		b Erster Landesbeamter Bernd Friedrich		1. 07151 501-1335 2. s.randi@rems-murr-kreis.de
		c		1. 07151 501-1213 3. 07151 501-1488

Wahlkreis-Nr.	Bezeichnung des Wahlkreises	Amtsbezeichnung Name a = Kreiswahlleiter/in, b = Stellvertreter/in, c = Geschäftsstelle	Anschrift	1. Telefon 2. E-Mail 3. Telefax
265 und 266	Ludwigsburg Neckar-Zaber	a Landrat Dr. Rainer Haas	a) - c) Landratsamt Ludwigsburg Hindenburgstraße 40 71631 Ludwigsburg	1. 07141 144-300 2. irina.baumbusch@landkreis-ludwigsburg.de
		b Erster Landesbeamter Dr. Utz Remlinger		1. 07141 144-302
		c		1. 07141 144-2916 3. 07141 144-2030
267	Heilbronn	a Landrat Detlef Piepenburg	a) - c) Landratsamt Heilbronn Lerchenstraße 40 74072 Heilbronn	1. 07131 994-261 2. tamara.waidmann@landratsamt-heilbronn.de
		b Erster Landesbeamter Lutz Mai		1. 07131 994-262 2. poststelle@landratsamt-heilbronn.de
		c		1. 07131 994-341 3. 07131 994-150 oder -8406
268	Schwäbisch Hall – Hohenlohe	a Landrat Dr. Matthias Neth	a) - c) Landratsamt Hohenlohekreis Allee 17 74653 Künzelsau	1. 07940 18-200 2. Matthias.Neth@hohenlohekreis.de
		b Erster Landesbeamter Hans-Günter Lang		1. 07940 18-201 2. hans-guenter.lang@hohenlohekreis.de
		c		1. 07940 18-282 2. kommunalamt@hohenlohekreis.de 3. 07940 18-370
269 und 270	Backnang – Schwäbisch Gmünd Aalen – Heidenheim	a Landrat Klaus Pavel	a) - c) Landratsamt Ostalbkreis Stuttgarter Straße 41 73430 Aalen	1. 07361 503-1200 2. josef.strobel@ostalbkreis.de 3. 07361 503-1437
		b Erste Landesbeamtin Gabriele Seefried		1. 07361 503-1203
		c		1. 07361 503-1240 3. 07361 503-581240

## Baden-Württemberg

Wahlkreis-Nr.	Bezeichnung des Wahlkreises	Amtsbezeichnung Name a = Kreiswahlleiter/in, b = Stellvertreter/in, c = Geschäftsstelle		Anschrift	1. Telefon 2. E-Mail 3. Telefax
271	Karlsruhe-Stadt	a	Oberbürgermeister Dr.- Frank Mentrup	a) - c) Bürgermeisteramt Karlsruhe Rathaus, Marktplatz 76124 Karlsruhe	1. 0721 133-1010 3. 0721 133-1029
		b	Bürgermeister Wolfram Jäger		1. 0721 133-1020 3. 0721 133-1249
		c			1. 0721 133-1240 2. pedro.keller@afsta.karlsruhe.de 3. 0721 133-1019
272 und 278	Karlsruhe-Land Bruchsal – Schwetzingen	a	Landrat Dr. Christoph Schnaudigel	a) - c) Landratsamt Karlsruhe Beiertheimer Allee 2 76137 Karlsruhe	1. 0721 936-6000 2. joerg.mannsdoerfer@landratsamt-karlsruhe.de
		b	Erster Landesbeamter Knut Bühler		1. 0721 936-6010
		c			1. 0721 936-6066 3. 0721 936-5116
273	Rastatt	a	Landrat Jürgen Bäuerle	a) - c) Landratsamt Rastatt Am Schlossplatz 5 76437 Rastatt	1. 07222 381-1000 2. amt43@landkreis-rastatt.de
		b	Erster Landesbeamter Dr. Jörg Peter		1. 07222 381-4001
		c			1. 07222 381-1301, -6206 3. 07222 381-1399
274	Heidelberg	a	Oberbürgermeister Dr. Eckhart Würzner	a) - b) Bürgermeisteramt Heidelberg Marktplatz 10 69117 Heidelberg	1. 06221 58-20110 2. wahldienststelle@heidelberg.de
		b	Bürgermeister Wolfgang Erichson		1. 06221 58-20600
		c		Bürgeramt -Wahldienststelle- Bergheimer Straße 69 69115 Heidelberg	1. 06221 58-13550, -13580 3. 06221 58-49150
275	Mannheim	a	Oberbürgermeister Dr. Peter Kurz	a) - c) Bürgermeisteramt Mannheim Rathaus E 5 68159 Mannheim	1. 0621 293-9300 2. werner.schindele@mannheim.de
		b	Oberverswaltungsrat Werner Schindele		1. 0621 293-9652 2. wahlbuero@mannheim.de
		c			1. 0621 293-9652 3. 0621 293-2008

## Baden-Württemberg

Wahlkreis-Nr.	Bezeichnung des Wahlkreises	Amtsbezeichnung Name a = Kreiswahlleiter/in, b = Stellvertreter/in, c = Geschäftsstelle		Anschrift	1. Telefon 2. E-Mail 3. Telefax
276	Odenwald – Tauber	a	Landrat Dr. Achim Brötel	a) - c) Landratsamt Neckar-Odenwald-Kreis Renzstraße 10 74821 Mosbach	1. 06261 84-1010 2. achim.broetel@neckar-odenwald-kreis.de 3. 06261 84-4712
		b	Erster Landesbeamter Martin Wuttke		1. 06261 84-1012 2. martin.wuttke@neckar-odenwald-kreis.de
		c			1. 06261 84-1152 2. kommunalwesen@neckar-odenwald-kreis.de 3. 06261 84-4700
277	Rhein-Neckar	a	Erster Landesbeamter Joachim Bauer	a) - c) Landratsamt Rhein-Neckar-Kreis Kurfürstenanlage 38-40 69115 Heidelberg	1. 06221 522-1206 3. 06221 522-91332
		b	Kreisverwaltungsrat Frank Grünewald		1. 06221 522-1332 2. frank.gruenewald@rhein-neckar-kreis.de
		c			1. 06221 522-1332 3. 06221 522-1472
279	Pforzheim	a	Landrat Karl Röckinger	a) - c) Landratsamt Enzkreis Zähringer Allee 3 75175 Pforzheim	1. 07231 308-2000 2. landrat@enzkreis.de 3. 07231 308-1664
		b	Erster Landesbeamter Wolfgang Herz		1. 07231 308-2002 2. wolfgang.herz@enzkreis.de
		c			1. 07231 308-9596 2. kommunalaufsicht@enzkreis.de 3. 07231 308-9456
280	Calw	a	Landrat Helmut Riegger	a) - c) Landratsamt Calw Vogteistraße 42-46 75365 Calw	1. 07051 160-270 2. herbert.rentschler@kreis-calw.de
		b	Kreisverwaltungsrat Frank Kern		1. 07051 160-455
		c			1. 07051 160-278 3. 07051 795278

## Baden-Württemberg

Wahlkreis-Nr.	Bezeichnung des Wahlkreises	Amtsbezeichnung Name a = Kreiswahlleiter/in, b = Stellvertreter/in, c = Geschäftsstelle		Anschrift	1. Telefon 2. E-Mail 3. Telefax
281	Freiburg	a	Oberbürgermeister Dr. Dieter Salomon	a) - c) Stadt Freiburg Rathausplatz 2-4 79098 Freiburg im Breisgau	1. 0761 201-5530 2. wahlamt@stadt.freiburg.de
		b	Thomas Willmann		1. 0761 201-5530
		c			1. 0761 201-5520 3. 0761 201-5598
282	Lörrach – Müllheim	a	Landrätin Marion Dammann	a) - c) Landratsamt Lörrach Palmstraße 3 79539 Lörrach	1. 07621 410-8000 2. mario.schmidt@loerrach-landkreis.de
		b	Erster Landesbeamter Walter Holderried		1. 07621 410-3000
		c			1. 07621 410-2411 3. 07621 410-92411
283	Emmendingen – Lahr	a	Landrat Hanno Hurth	a) - c) Landratsamt Emmendingen Bahnhofstraße 2-4 79312 Emmendingen	1. 07641 451-202 2. mail@landkreis-emmendingen.de
		b	Erster Landesbeamter Hinrich Ohlenroth		1. 07641 451-217
		c			1. 07641 451-373 3. 07641 451-380
284	Offenburg	a	Regierungsdirektor Michael Loritz	a) - c) Landratsamt Ortenaukreis Badstraße 20 77652 Offenburg	1. 0781 805-9095 2. michael.loritz@ortenaukreis.de
		b	Regierungsrat Dr. Christian Hildenbeutel		1. 0781 805-9098 2. kommunalamt@ortenaukreis.de
		c			1. 0781 805-9100 3. 0781 805-9102
285	Rottweil – Tuttlingen	a	Landrat Dr. Wolf-Rüdiger Michel	a) - c) Landratsamt Rottweil Königstraße 36 78628 Rottweil	1. 0741 244-200/-201 2. kommunalamt@landkreis-rottweil.de
		b	Erster Landesbeamter Hermann Kopp		1. 0741 244-221
		c			1. 0741 244-228/-226 3. 0741 244-6057

Wahlkreis-Nr.	Bezeichnung des Wahlkreises	Amtsbezeichnung Name a = Kreiswahlleiter/in, b = Stellvertreter/in, c = Geschäftsstelle		Anschrift	1. Telefon 2. E-Mail 3. Telefax
286	Schwarzwald-Baar	a	Landrat Sven Hinterseh	a) - c) Landratsamt Schwarzwald-Baar-Kreis Am Hoptbühl 2 78048 Villingen-Schwenningen	1. 07721 913-7000 2. rpa@schwarzwald-baar-kreis.de
		b	Erster Landesbeamter Joachim Gwinner		1. 07721 913-7010
		c			1. 07721 913-7369 3. 07721 913-8902
287	Konstanz	a	Landrat Frank Hämmerle	a) - c) Landratsamt Konstanz Benediktinerplatz 1 78467 Konstanz	1. 07531 800-1100 2. manfred.roth@lrakn.de
		b	Erster Landesbeamter Philipp Gärtner		1. 07531 800-1200
		c			1. 07531 800-1305 3. 07531 800-1385 und -1302
288	Waldshut	a	Landrat Tilman Bollacher	a) - c) Landratsamt Waldshut Kaiserstraße 110 79761 Waldshut-Tiengen	1. 07751 86-7000 2. post@landkreis-waldshut.de
		b	Erster Landesbeamter Jörg Gantzer		1. 07751 86-3000
		c			1. 07751 86-2504 3. 07751 86-1999
289	Reutlingen	a	Erster Landesbeamter Hans-Jürgen Stede	a) - c) Landratsamt Reutlingen Bismarckstraße 47 72764 Reutlingen	1. 07121 480-3000 2. h.stede@kreis-reutlingen.de 3. 07121 480-1802
		b	Ltd. Kreisverwaltungsdirektor Gerd Pflumm		1. 07121 480-1000 2. verwaltungsdezernat@kreis-reutlingen.de 3. 07121 480-1803
		c	Zentrale Geschäftsstelle		1. 07121 480-0 3. 07121 480-1800 1. 07121 480-1022 2. kommunalamt@kreis-reutlingen.de 3. 07121 480-1832
290	Tübingen	a	Erster Landesbeamter Hans-Erich Messner	a) - c) Landratsamt Tübingen Wilhelm-Keil-Straße 50 72072 Tübingen	1. 07071 207-4000 2. messner@kreis-tuebingen.de
		b	Ltd. Regierungsdirektor Karl-Heinz Neuscheler		1. 07071 207-3000 2. neuscheler@kreis-tuebingen.de
		c			1. 07071 207-3501 2. kommunalaufsicht@kreis-tuebingen.de 3. 07071 207-3599

## Baden-Württemberg

Wahlkreis-Nr.	Bezeichnung des Wahlkreises	Amtsbezeichnung Name a = Kreiswahlleiter/in, b = Stellvertreter/in, c = Geschäftsstelle		Anschrift	1. Telefon 2. E-Mail 3. Telefax
291	Ulm	a	Oberbürgermeister Ivo Gönner	Bürgermeisteramt Ulm Rathaus, Marktplatz 1 89073 Ulm	1. 0731 161-1000 3. 0731 161-1620
		b	Stadtoberamtsrat Stefan Maier	b) - c) Bürgerdienste Statistik und Wahlen Kornhausplatz 4 89073 Ulm	1. 0731 161-3370 2. wahlamt@ulm.de 3. 0731 161-3303
		c	Geschäftsstelle		1. 0731 161-8882
292	Biberach	a	Landrat Dr. Heiko Schmid	a) - c) Landratsamt Biberach Rollinstraße 9 88400 Biberach	1. 07351 52-6200 2. landrat@biberach.de
		b	Erste Landesbeamtin Stefanie Bürkle		1. 07351 52-6202 2. stefanie.buerkle@biberach.de
		c	Dienststelle		1. 07351 52-6209 2. franz.braig@biberach.de 3. 07351 52-5350 poststelle@biberach.de
293	Bodensee	a	Erster Landesbeamter Joachim Kruschwitz	a) - c) Landratsamt Bodenseekreis Glärnischstraße 1-3 88045 Friedrichshafen	1. 07541 204-5201 2. joachim.kruschwitz@bodenseekreis.de
		b	Kreisoberverwaltungsrat Jörg Poisson		1. 07541 204-5234 2. joerg.poisson@bodenseekreis.de
		c			1. 07541 204-5232 2. gabriele.essig@bodenseekreis.de 3. 07541 204-5699



## Baden-Württemberg

Wahlkreis-Nr.	Bezeichnung des Wahlkreises	Amtsbezeichnung Name a = Kreiswahlleiter/in, b = Stellvertreter/in, c = Geschäftsstelle		Anschrift	1. Telefon 2. E-Mail 3. Telefax
294	Ravensburg	a	Landrat Kurt Widmaier	a) - c) Landratsamt Ravensburg Friedensstraße 6 88212 Ravensburg	1. 0751 85-9000 2. kurt.widmaier@landkreis-ravensburg.de 3. 0751 85-779000
		b	Erste Landesbeamtin Eva-Maria Meschenmoser		1. 0751 85-9100 2. eva-maria.meschenmoser@landkreis-ravensburg.de 3. 0751 85-779100
		c			1. 0751 85-9460 9420 9440 2. simone.mayer@landkreis-ravensburg.de klaus.hartmann@landkreis-ravensburg.de peter.wahl@landkreis-ravensburg.de 3. 0751 85-779460 779420 779440
295	Zollernalb – Sigmaringen	a	Oberregierungsrätin Dorothee Müllges	a) - c) Landratsamt Zollernalbkreis Hirschbergstraße 29 72336 Balingen	1. 07433 92-1302 2. dorothee.muellges@zollernalbkreis.de
		b	Kreisoberverwaltungsrat Heinz Pflumm		1. 07433 92-1110 2. heinz.pflumm@zollernalbkreis.de
		c			1. 07433 92-1112 2. kommunalamt@zollernalbkreis.de 3. 07433 92-1667



Wahlkreis-Nr.	Bezeichnung des Wahlkreises	Amtsbezeichnung Name a = Kreiswahlleiter/in, b = Stellvertreter/in, c = Dienststelle		Anschrift	1. Telefon 2. Telefax
296	Saarbrücken	a	Regionalverbandsdirektor Peter Gillo	a) - b) Der Kreiswahlleiter des Wahlkreises Nr. 296 - Saarbrücken - Schlossplatz 1-15 66119 Saarbrücken	1. 0681 506-0 2. 0681 506-1191 3. wahlen@rvsbr.de
		b	Verwaltungsdirektor Werner Jenal		
		c	Dienststelle		1. 0681 506-1155, -1170 2. 0681 506-1191
297	Saarlouis	a	Landrat Patrik Lauer	a) - c) Der Kreiswahlleiter des Wahlkreises Nr. 297 - Saarlouis - Kaiser-Wilhelm-Straße 4-6 66740 Saarlouis	1. 06831 444-0 2. 06831 444-419 3. wahlen@kreis-saarlouis.de
		b	Verwaltungsdirektor Joachim Breunig		
		c	Dienststelle		1. 06831 444-256, -219 2. 06831 444-419
298	St. Wendel	a	Landrat Udo Recktenwald	a) - c) Der Kreiswahlleiter des Wahlkreises Nr. 298 - St. Wendel - Mommstraße 21-31 66606 St. Wendel	1. 06851 801-0 2. 06851 801-2290 3. wahlen@lkwnd.de
		b	Ltd. Verwaltungsdirektor Peter Dausend		
		c	Dienststelle		1. 06851 801-2202 2. 06851 801-2090
299	Homburg	a	Landrätin Cornelia Hoffmann-Bethscheider	a) - c) Der Kreiswahlleiter des Wahlkreises Nr. 299 - Homburg - Am Forum 1 66424 Homburg	1. 06824 906-0 2. 06841 104-7167 3. wahlen@saarpfalz-kreis.de
		b	Kreisbeschäftigte Daniela Colling		1. 06841 104-0
		c	Dienststelle		1. 06841 104-8069, -8268 2. 06841 104-7239