

# Ausgewählte Zahlen für die Bauwirtschaft



## August 2014

Erscheinungsfolge: monatlich  
Erschienen am 14.11.2014  
Artikelnummer: 1020210141084

Ihr Kontakt zu uns:  
[www.destatis.de/kontakt](http://www.destatis.de/kontakt)

Zum Thema Bauberichterstattung: Tel.: +49 (0) 611 / 75 29 67, Bautätigkeit: Tel.: +49 (0) 611 / 75 28 84

© Statistisches Bundesamt, Wiesbaden 2014

Vervielfältigung und Verbreitung, auch auszugsweise, mit Quellenangabe gestattet.

## **Inhaltsverzeichnis**

Startseite  
Gebietsstand  
Vorbemerkung  
Erläuterungen  
Allgemeiner Überblick

### **Tabellenteil**

#### **Bauberichterstattung**

##### **1 Bauhauptgewerbe**

- 1.1 Langfristige Übersichten
- 1.2 Tätige Personen und Entgelte
  - 1.2.1 Deutschland
  - 1.2.2 Länder
  - 1.2.3 Länder / Jahresübersicht
- 1.3 Geleistete Arbeitsstunden
  - 1.3.1 Deutschland
  - 1.3.2 Länder
  - 1.3.3 Länder / Jahresübersicht
- 1.4 Gesamtumsatz und Baugewerblicher Umsatz
  - 1.4.1 Deutschland
  - 1.4.2 Länder
  - 1.4.3 Länder / Jahresübersicht
- 1.5 Auftragseingang nach Art der Bauten und Auftraggebern sowie Betriebssitz
  - 1.5.1 Deutschland
  - 1.5.2 Länder
  - 1.5.3 Länder / Jahresübersicht
- 1.6 Auftragsbestand nach Art der Bauten und Auftraggebern sowie Betriebssitz
  - 1.6.1 Deutschland
  - 1.6.2 Länder
  - 1.6.3 Länder / Jahresübersicht
- 1.7 Index des Auftragseingangs (Langfristige Übersichten)
- 1.8 Index des Auftragseingangs (Originalwerte)
- 1.9 Index des Auftragseingangs (Zeitreihenanalyse)
- 1.10 Index des Auftragsbestands (Langfristige Übersichten)
- 1.11 Index des Auftragsbestands (Originalwerte)
- 1.12 Index des Auftragsbestands (Zeitreihenanalyse)

##### **2 Baugewerbe gegliedert nach Wirtschaftszweigen**

- 2.1 Betriebe, tätige Personen und Umsatz seit Jahresbeginn im Bauhauptgewerbe
- 2.2 Betriebe, tätige Personen und Umsatz für den Monat im Bauhauptgewerbe
- 2.3 Beschäftigung und Umsatz im Bauhauptgewerbe
- 2.4 Betriebe, tätige Personen und Umsatz seit Jahresbeginn im Ausbaugewerbe
- 2.5 Betriebe, tätige Personen und Umsatz für das Quartal im Ausbaugewerbe
- 2.6 Betriebe, tätige Personen und Umsatz für das Quartal bei Bauträgern
- 2.7 Betriebe, tätige Personen und Umsatz seit Jahresbeginn bei Bauträgern

#### **Bautätigkeit**

##### **3 Langfristige Übersichten**

- 3.1 Baugenehmigungen
  - 3.1.1 Hochbau insgesamt
  - 3.1.2 Fertigteilbau
  - 3.1.3 Durchschnittliche Kosten neuerrichteter Gebäude
- 3.2 Baufertigstellungen

- 4 Baugenehmigungen**
- 4.1 Monatliche Entwicklung
- 4.2 Hochbau insgesamt nach Gebäudearten und Bauherrengruppen
- 4.3 Fertigteilbau nach Gebäudearten und Bauherrengruppen
- 5 Vierteljährliche Entwicklung der Baugenehmigungen nach Raumordnungsregionen
- 6 Bauüberhang am Jahresende
- 7 Gebäude- und Wohnungsabgang

#### **Ergänzende Angaben für die Bauwirtschaft**

- 8 Indizes für das Produzierende Gewerbe**
- 8.1 Index des Umsatzes im Verarbeitenden Gewerbe (Wertindex)
- 8.2 Index des Umsatzes im Verarbeitenden Gewerbe (Volumenindex)
- 8.3 Produktionsindex für das Produzierende Gewerbe
- 9 Produktion ausgewählter Erzeugnisse im Produzierenden Gewerbe**  
Vierteljahresergebnisse
- 10 Bergbau und Verarbeitendes Gewerbe**  
Beschäftigung und Umsatz
- 11 Handwerk**  
Tätige Personen und Umsatz in Handwerksunternehmen nach ausgewählten WZ (Messzahlen)
- 12 Preise**
- 12.1 Ausgewählte Preisindizes für Bauwerke (Neubau)
  - 12.1.1 Wohn- und Nichtwohngebäude
  - 12.1.2 Sonstige Bauwerke
- 12.2 Kaufwerte für Bauland
- 12.3 Index der Erzeugerpreise ausgewählter gewerblicher Produkte
- 12.4 Preisindex Für Lebenshaltung
- 13 Löhne**
- 13.1 Durchschnittliche Verdienste und Arbeitszeiten in ausgewählten Wirtschaftszweigen  
Vollzeitbeschäftigte Arbeitnehmer
- 13.2 Index der tariflichen Stundenlöhne (Zeitlöhne) für männliche Arbeiter der höchsten Altersstufe
- 14 Geld und Kredit**
- 14.1 Kredite an private Haushalte und Renditen festverzinslicher inländischer Wertpapiere
- 14.2 Insolvenzen / Deutschland und nach Ländern
- 15 Betriebe, tätige Personen im Baugewerbe**
- 15.1 Bauhauptgewerbe
- 15.2 Ausbaugewerbe

#### **Anhang**

- 1 Hinweise auf ausgewählte Veröffentlichungen des Statistischen Bundesamtes, in denen Daten über die Bauwirtschaft in ausführlicherer Form dargestellt werden
- 2 Hinweise auf ausgewählte Veröffentlichungen anderer Stellen, in denen Daten über die Bauwirtschaft in ausführlicherer Form dargestellt werden

## Gebietsstand

Die Angaben für **Deutschland** beziehen sich auf die Bundesrepublik Deutschland nach dem Gebietsstand seit dem 3.10.1990.

## Maßeinheiten

St	=	Stunden
Mill.	=	Millionen
%	=	Prozent
m <sup>2</sup>	=	Quadratmeter
m <sup>3</sup>	=	Kubikmeter
t	=	Tonne
Std.	=	Stunden

## Abkürzungen

Vj	=	Vierteljahr
Hj	=	Halbjahr
JD	=	Jahresdurchschnitt
MD	=	Monatsdurchschnitt
JS	=	Jahressumme
VJD	=	Vierteljahresdurchschnitt

## Zeichenerklärung

0	=	Weniger als die Hälfte von 1 in der letzten besetzten Stelle, jedoch mehr als nichts
-	=	nichts vorhanden
.	=	Zahlenwert unbekannt oder geheimzuhalten
p	=	vorläufig
r	=	berichtigte Zahl
...	=	Angabe fällt später an

## Auf- und Abrundungen

Abweichungen zwischen den Summen für gleiche Merkmale in verschiedenen Tabellen dieser Publikation ergeben sich aus aufbereitungstechnischen Gründen.

## Vorbemerkung

Das Veröffentlichungsprogramm des Statistischen Bundesamtes umfasst neben einer Vielzahl von Fachserien, die jeweils Ergebnisse einzelner Statistiken enthalten, einige Querschnittsveröffentlichungen, in denen Material aus verschiedenen Quellen problemorientiert dargeboten wird. Zu diesen themenbezogenen Veröffentlichungen gehört auch die vorliegende Publikation „Ausgewählte Zahlen für die Bauwirtschaft“, in der in benutzergerechter Form Zahlen für diesen wichtigen Wirtschaftsbereich zusammengetragen sind.

Die Veröffentlichung ist in drei Hauptteile gegliedert. An die Zahlen aus der Bauberichterstattung im ersten Teil schließen sich in einem zweiten Abschnitt Angaben über die Bautätigkeit an. Ein weiterer Abschnitt beinhaltet ausgewählte Ergebnisse anderer Statistiken, die ebenfalls Informationen über die Bauwirtschaft vermitteln. Dadurch wird ein Überblick über die gesamte Bauwirtschaft gegeben und zugleich eine möglichst vollständige Erfassung der Bautätigkeit vom Einsatz der Produktionsfaktoren bis hin zum fertigen Bauergebnis ermöglicht.

Über unsere Internetadresse: [www.destatis.de](http://www.destatis.de) finden sie ausführliche Qualitätsberichte unter der Rubrik Services/Publikationen zu den einzelnen Statistiken.

Die Tabellen aus den laufenden Statistiken enthalten im allgemeinen monatliche Angaben über einen Zeitraum von zwei Jahren. Außerdem sind jeweils Vergleichszahlen für zurückliegende Jahre aufgenommen. In einigen Fällen finden sich neben Bundesergebnissen auch Angaben für die Bundesländer.

Mit Beginn des Jahres 2009 wurde die Wirtschaftszweigklassifikation 2003 (WZ 2003) durch die neue WZ 2008 ersetzt. Diese „Klassifikation der Wirtschaftszweige – Ausgabe 2008“ (WZ 2008) ist die von der Europäischen Kommission genehmigte nationale Fassung der NACE Rev. 2 für die Bundesrepublik Deutschland.

## ERLÄUTERUNGEN

### Bauberichterstattung

Unter Mitwirkung aller Mitgliedstaaten der EU wurde eine Wirtschaftszweigklassifikation – die NACE <sup>1)</sup> Rev. 2 – erarbeitet und mit der Verordnung (EWG) Nr. 3037/90 des Rates der Europäischen Union vom 9. Oktober 1990 <sup>2)</sup> als unmittelbar in allen Mitgliedstaaten geltendes Recht in Kraft gesetzt. Damit wird eine einheitliche Anwendung im gesamten EU-Raum gewährleistet.

Die „**Klassifikation der Wirtschaftszweige - Ausgabe 2008**“ (**WZ 2008**) ist die von der Europäischen Kommission genehmigte nationale Fassung der NACE Rev. 2 für die Bundesrepublik Deutschland.

Im Sinne des ProdGewStatG werden dem Bauhauptgewerbe die Gruppen „Bau von Gebäuden“ (WZ-Nr. 41.2), „Bau von Straßen und Bahnverkehrsstrecken“ (WZ-Nr. 42.1), „Leitungstiefbau und Kläranlagenbau“ (WZ-Nr. 42.2), „Sonstiger Tiefbau“ (WZ-Nr. 42.9), „Abbrucharbeiten und vorbereitende Baustellenarbeiten“ (WZ-Nr. 43.1) und „Sonstige spezialisierte Bautätigkeiten“ (WZ-Nr. 43.9) zugeordnet; zum Ausbaugewerbe werden die Gruppen „Bauinstallation“ (WZ-Nr. 43.2), „Sonstiger Ausbau“ (WZ-Nr. 43.3) und „Erschließung von Grundstücken, Bauträger“ (WZ-Nr. 41.1).

Die Bereiche Bauhauptgewerbe (WZ-Nr. 41.2, 42.1, 42.2, 42.9, 43.1 und 43.9) sowie Ausbaugewerbe (WZ-Nr. 43.2, 43.3) und Bauträger (41.1) werden in jeweils selbstständigen Erhebungen erfasst.

Zu dem Monatsbericht im Bereich des Bauhauptgewerbes melden die Baubetriebe von Unternehmen des Produzierenden Gewerbes mit 20 tätigen Personen und mehr, Baubetriebe mit 20 tätigen Personen und mehr von Unternehmen außerhalb des Produzierenden Gewerbes sowie alle Arbeitsgemeinschaften.

Im Bereich des Bauhauptgewerbes werden die erhobenen Daten – mit Ausnahme der gemeldeten Auftragseingänge und Auftragsbestände – auf Ergebnisse für alle Betriebe aufgeschätzt. Grundlage für die Aufschätzung sind die Ergebnisse der jährlich Ende Juni durchzuführenden Ergänzungserhebung.

Der Ergebnismachweis für den Bereich des Bauhauptgewerbes erfolgt sowohl für die aufgeschätzten Zahlen (Tabellen 1.1 bis 1.4) als auch für die nicht aufgeschätzten Ergebnisse des Monatsberichtsgebietes (Tabellen 2.1, 2.2, 2.3). Auftragseingang und -bestand für Betriebe des Monatsberichtsgebietes werden in den Tabellen 1.5 bis 1.7 und die entsprechenden Indizes in den Tabellen 1.9 bis 1.14 nachgewiesen.

Das Aufschätzverfahren der im Bereich des Bauhauptgewerbes erhobenen Daten und seine Voraussetzungen werden im Folgenden erläutert:

Aus den Ergebnissen der Ergänzungserhebung in diesem Bereich stellen die Statistischen Landesämter jeweils für den Berichtsmonat Oktober die zum Monatsbericht meldepflichtigen Betriebe fest. Inzwischen neugegründete und die Abschneidegrenze überschreitende bzw. unterschreitende Betriebe werden ein- bzw. ausgeschlossen. Dieser jeweils ab Oktober neu abgegrenzte Berichtsgebiet bleibt dann ein Jahr lang insoweit konstant, als Über- oder Unterschreitungen der Abschneidegrenze nicht berücksichtigt werden. Änderungen im Berichtsgebiet ergeben sich nur durch Neugründungen oder Auflösungen von Betrieben.

Die Aufschätzung der Ergebnisse der monatlich meldenden Betriebe zu Ergebnissen für alle Betriebe erfolgt durch Multiplikation mit dem Quotienten  $\frac{\text{Ergebnis aller erfassten Betriebe}}{\text{Ergebnis der Betriebe des neuen Monatsberichtsgebietes}}$  und zwar auf der Grundlage der letzten Ergänzungserhebung.

Die Aufschätzung erfolgt Länderweise für die einzelnen Erhebungsmerkmale (u. a. Beschäftigtengruppen sowie Bauarten bei den geleisteten Arbeitsstunden und baugewerblichen Umsätzen).

Die so ermittelten Werte sind für die Berichtsmonate Oktober bis Februar endgültig, für die weiteren Monate bis einschließlich September des nächsten Jahres gelten sie als vorläufig.

Mit der neuen Bausaison und dem zunehmenden zeitlichen Abstand zur Juni-Erhebung treten in der Regel Änderungen in der Beschäftigtenzahl und Betriebsstruktur sowie in der Tätigkeit der Betriebe auf, die durch die Aufschätzung nur zum Teil erfasst werden können. Um diesen Mangel zu beheben, erfolgt eine nachträgliche Berichtigung an Hand der Ergebnisse der neuen Ergänzungserhebung. Der Berichtigungsfaktor, mit dem die monatlichen Zahlen nunmehr endgültig aufgeschätzt werden, entspricht dem Verhältnis:  $\frac{\text{Ergebnis aller erfassten Betriebe}}{\text{Ergebnis der Betriebe des bisherigen Monatsberichtsgebietes}}$

<sup>1)</sup> NACE – Nomenclature générale des activités économiques dans les Communautés européennes – Statistische Systematik der Wirtschaftszweige in der EuroEuropäischen Gemeinschaft.

<sup>2)</sup> NACE Rev. 1.1 mit Wirkung vom 1. Januar 2009 ersetzt durch NACE Rev. 2 (VERORDNUNG (EG) Nr. 1893/2006 DES EUROPÄISCHEN PARLAMENTS UND DES RATES vom 20. Dezember 2006

Für den Monat Juni ergibt die Aufschätzung jetzt genau das Ergebnis der Ergänzungserhebung. Gleichzeitig wird erreicht, dass die Darstellung der Monate März bis Mai und Juli bis September an die aktuelle Entwicklung angepasst ist.

### **Der nächste Absatz gilt nur für die Oktoberpublikation!**

**In der Oktoberpublikation werden die, für die auf alle Betriebe aufgeschätzten Angaben, die nach dem dargestellten Aufschätzverfahren durchgeführte Jahreskorrektur, veröffentlicht. Die Angaben März bis September sind daher endgültig.**

In diesem Zusammenhang wird auf die Ergänzungserhebungen verwiesen, deren Ergebnisse in der Fachserie 4, Reihe 5.1 veröffentlicht werden.

Entsprechend der Verordnung zur Änderung statistischer Rechtsvorschriften (StatÄndV) vom 20. November 1996 (BGBl. I S. 1804) Artikel 2 § 2 wurde ab 1997 die Periodizität der Erhebung im Bereich des Bauhauptgewerbes von monatlich auf vierteljährlich verlängert.

Die vierteljährliche Erhebung im Bereich des Bauhauptgewerbes ist durch das ProdGewStatG auf 9000 Betriebe begrenzt (§ 4 Buchstabe C Ziffer I). Die in den Tabellen 2.4 und 2.5 ausgewiesene höhere Zahl von Betrieben enthält Aufschätzungen und umfasst damit den Kreis aller Betriebe mit 20 tätigen Personen und mehr.

### **Nachgewiesene Merkmale**

#### **Tätige Personen**

Tätige Inhaber, Mitinhaber, unbezahlt mithelfende Familienangehörige und alle Personen, die in einem arbeitsrechtlichen Verhältnis zum Baubetrieb stehen (Angestellte, Arbeiter und Auszubildende). Die Arbeiter sind in folgende Gruppen gegliedert: Facharbeiter (einschl. angestelltenversicherungspflichtiger Poliere, Schachtmeister und Meister); Fachwerker, Werker, Baumaschinisten und Arbeiter mit angelernten Spezialtätigkeiten, ferner gewerblich Auszubildende, Umschüler, Anlernlinge und Praktikanten. Die kaufmännischen und technischen Auszubildenden sind bei den kaufmännischen und technischen Angestellten ausgewiesen. Nachgewiesen wird der Beschäftigungsstand am Monatsende; bei größeren Zeiträumen der jeweilige Durchschnitt für die betreffenden Monate; für den Bereich Bauinstallation, Sonstiges Baugewerbe erfolgt der Nachweis am Quartalsende.

#### **Entgelte**

Bei den Entgelten ist die Summe der lohnsteuerpflichtigen Bruttobezüge (Bar- und Sachbezüge) anzugeben.

Diese Beträge verstehen sich ohne Arbeitgeberanteile zur Kranken-, Renten- und Arbeitslosenversicherung, ohne Beiträge zu den Sozialkassen des Baugewerbes, ohne Winterbau-Umlage, ohne Aufwendungen für die betriebliche Alters-, Invaliditäts- und Hinterbliebenenversorgung, ohne gezahltes Vorruhestandsgeld.

Den Entgelten sind auch die Bezüge von Gesellschaftern, Vorstandsmitgliedern und anderen leitenden Kräften zuzurechnen, soweit sie steuerlich als Einkünfte aus nichtselbstständiger Arbeit anzusehen sind.

#### **Geleistete Arbeitsstunden**

Alle von Inhabern, Angestellten, Arbeitern und Auszubildenden auf Baustellen, Bauhöfen und in Werkstätten tatsächlich geleisteten (nicht die bezahlten) Arbeitsstunden. Nicht einbezogen sind die für Bürotätigkeit geleisteten Arbeitsstunden.

#### **Umsatz (ohne Umsatzsteuer)**

Als Umsatz gelten die dem Finanzamt für die Umsatzsteuer zu meldenden steuerbaren Beträge im Bundesgebiet einschl. Umsatz aus Nachunternehmertätigkeit und Vergabe von Teilleistungen an Nachunternehmer. Ab Berichtsmonat Oktober 1990 erstrecken sich die Meldungen der Baubetriebe auf das Bundesgebiet nach dem Gebietsstand ab dem 3. Oktober 1990. Zum Umsatz zählen seit dem 1. Januar 1980 auch Anzahlungen für Teilleistungen oder Vorauszahlungen vor Ausführung der entsprechenden Lieferungen oder Leistungen<sup>3)</sup>.

Der Gesamtumsatz enthält außer dem baugewerblichen Umsatz (Umsatz aus Bauleistungen) die Handels- und sonstigen Umsätze. Hierzu zählen z. B. in der eigenen Bauleistung nicht abgerechnete Umsätze aus sonstigen eigenen Erzeugnissen (Baustoffe, Betonwaren u. dgl.), Umsätze aus Lohnarbeiten für Dritte und sonstigen Dienstleistungen sowie die Erlöse aus Vermietung und Verpachtung (einschl. Leasing) u.ä.

## Auftragseingang im Bereich Bauhauptgewerbe

Wert (ohne Umsatzsteuer) aller im Berichtsmonat vom Betrieb fest akzeptierten Aufträge für Bauleistungen. Um Doppelzahlungen zu vermeiden, wird der Auftragseingang nur von dem Betrieb gemeldet, der den Bauauftrag ausführen wird, d.h. an Nachunternehmer zu vergebende Teile von Bauaufträgen werden nicht in die eigene Meldung einbezogen.

Für Deutschland werden die Indizes des Auftragseingangs auf Basis 2010 = 100 ermittelt.

Die Auftragseingänge werden im Rahmen der monatlichen Bauberichterstattung bei Betrieben mit im allgemeinen 20 tätigen Personen und mehr erfasst. Die Berechnung der Volumenindizes erfolgt durch Preisbereinigung der Wertindizes an Hand der jeweiligen Preisindexziffern für Bauleistungen.

## Auftragsbestand im Bereich Bauhauptgewerbe

Wert (ohne Umsatzsteuer) aller akzeptierten, noch nicht ausgeführten Aufträge für Bauleistungen am Ende des Berichtsvierteljahres.

Bei der Ermittlung des Auftragsbestandes wird vom Auftragswert bereits im Bau befindlicher Projekte der Teil abgesetzt, der produktions-technisch schon fertig gestellt ist (ohne Berücksichtigung der Abnahme oder Abrechnung).

Die Berechnung des Index des Auftragsbestandes erfolgt analog zur Berechnung des Index des Auftragseingangs.

## Besondere Ergebnisanzeige im Bereich Bauhauptgewerbe

Die Merkmale geleistete Stunden, baugewerblicher Umsatz, Auftragseingang und -bestand werden nach der Art der errichteten Bauten und z. T. nach Auftraggebern erhoben (siehe dazu die Übersicht).

### NACHWEIS DER ZUORDNUNG DER BAUARTEN ↔ AUFTRAGGEBER

in den Erhebungen der Betriebe im Bereich Bauhauptgewerbe

I. Bauart → Auftraggeber

II. Auftraggeber → Bauart

Bauart	Auftraggeber / Auftraggebergruppe	
Hochbau <sup>1)</sup>	Wohnungsbau	Ohne Nachweis des Auftraggebers
	Gewerblicher und industrieller Hochbau, landwirtschaftlicher Bau <sup>3) 4)</sup>	
	Bauten für Körperschaften des öffentlichen Rechts (ohne Bauten für Organisationen des öffentlichen Rechts ohne Erwerbszweck) <sup>4)</sup>	
	Bauten für Organisationen des öffentlichen und privaten Rechts ohne Erwerbszweck <sup>4)</sup>	
Tiefbau <sup>2)</sup>	Straßenbau	Ohne Nachweis des Auftraggebers
	Tiefbau (ohne Straßenbau)	Gewerblicher und industrieller Bau
		Bauten für Körperschaften des öffentlichen Rechts (einschließlich für Organisationen des öffentlichen und privaten Rechts ohne Erwerbszweck) <sup>4)</sup>

Auftraggeber / Auftraggebergruppe		Bauart
Gewerblicher Bau	Private Auftraggeber <sup>5)</sup>	Hochbau
		Tiefbau
Öffentlicher Bau	Körperschaften des öffentlichen Rechts (ohne Organisationen ohne Erwerbszweck)	Hochbau
	Organisationen des öffentlichen und privaten Rechts ohne Erwerbszweck	Hochbau
	Körperschaften des öffentl. Rechts (einschl. Organisationen des öffentl. und privaten Rechts ohne Erwerbszweck)	Tiefbau
Ohne Nachweis des Auftraggebers	—	Wohnungsbau (Hochbau)
	—	Straßenbau (Tiefbau)

<sup>1)</sup> Einschl. Landwirtschaftlicher Tiefbau.

<sup>2)</sup> Ohne Landwirtschaftlicher Tiefbau.

<sup>3)</sup> Wird bei der Ergebnisdarstellung zum gewerblichen Bau gerechnet.

<sup>4)</sup> Ohne Wohnungsbau.

<sup>5)</sup> Ohne Wohnungsbau, Straßenbau.



## **Bautätigkeit**

Die Bautätigkeitsstatistik, angeordnet durch das Gesetz über die Statistik der Bautätigkeit im Hochbau und die Fortschreibung des Wohnungsbestandes (Hochbaustatistikgesetz - HBauStatG) vom 5. Mai 1998 (BGBl. I S. 869), erstreckt sich auf genehmigungs- oder zustimmungsbedürftige sowie landesrechtlichen Verfahrensvorschriften unterliegende Baumaßnahmen im Hochbau, bei denen Wohnraum oder sonstiger Nutzraum geschaffen oder verändert wird sowie auf Gebäude und Gebäudeteile, deren Nutzung geändert wird. Außerdem wird zum Jahresende der Baufortschritt der genehmigten, aber noch nicht fertiggestellten Bauvorhaben (Bauüberhang) festgestellt.

## **Nachgewiesene Merkmale**

### **Gebäude**

Als Gebäude gelten gemäß der Systematik der Bauwerke selbstständig benutzbare, überdachte Bauwerke, die auf Dauer errichtet sind und von Menschen betreten werden können. Sie dienen dem Schutz von Menschen, Tieren oder Sachen. Hierbei kommt es auf die Umschließung durch Wände nicht an. Gebäude in diesem Sinne sind auch selbstständig benutzbare, unterirdische Bauwerke. Unterkünfte, wie z. B. Baracken, Gartenlauben, Behelfsheime u. dgl., die nur für begrenzte Dauer errichtet oder von geringem Wohnwert sind, werden – ebenso wie behelfsmäßige Nichtwohnbauten und freistehende selbstständige Konstruktionen – nicht erfasst.

### **Wohngebäude**

sind Gebäude, die mindestens zur Hälfte (gemessen an der Gesamtnutzfläche) Wohnzwecken dienen. Hierzu rechnen auch Ferien-, Sommer- und Wochenendhäuser.

### **Wohngebäude mit Eigentumswohnungen**

sind Wohngebäude, die ausschließlich, soweit nicht Teileigentum für Nichtwohnzwecke besteht, Wohneinheiten enthalten, an denen durch Eintragung im Wohnungsgrundbuch Sondereigentum nach den Vorschriften des Wohnungseigentumsgesetzes vom 30.7.1973 (BGBl. I S. 910) begründet worden ist oder werden soll.

### **Wohnheime**

sind Wohngebäude, in denen bestimmte Personengruppen gemeinschaftlich wohnen. Sie dienen primär dem Wohnen, besitzen Gemeinschaftseinrichtungen (z. B. Gemeinschaftsverpflegung, Gemeinschaftsräume)

### **Nichtwohngebäude**

sind Gebäude, die überwiegend für Nichtwohnzwecke (gemessen an der Gesamtnutzfläche) bestimmt sind. Im Nichtwohnbau werden Bagatellobbauten – mit Ausnahme von Gebäuden mit Wohnraum – bis zu einem Volumen von 350 m³ Rauminhalt oder 18 000 EUR (veranschlagte Kosten des Bauwerkes) nicht erfasst.

### **Infrastrukturgebäude**

Als Infrastrukturgebäude werden im Rahmen des Nichtwohnbaus im Wesentlichen nur Gebäude von unmittelbarem öffentlichen Interesse erfasst. Hierzu rechnen insbesondere Gebäude im Bildungs- und Kultursektor, im Gesundheits-, Sozial- und Verkehrswesen sowie im Bereich der Ver- und Entsorgung und der Freizeitgestaltung.

### **Fertigteilbau**

Ein Bauwerk gilt als Fertigteilbau, wenn geschosshohe oder raumbreite tragende Fertigteile für Außen- oder Innenwände verwendet werden. Hierzu zählen auch Gebäude, bei denen nur der überwiegende Teil der tragenden Konstruktion aus Fertigteilen besteht.

### **Rauminhalt**

Gemäß DIN 277 ergibt sich der Rauminhalt von Bauwerken durch deren Begrenzungsflächen. Berechnungsgrundlage sind die Grundrissflächen sowie die über den Grundrissebenen anzusetzenden Höhen (z. B. Gebäudehöhe, Geschosshöhe, Raumhöhe).

### **Nutzfläche**

Als Nutzfläche (ohne Wohnfläche; DIN 277) gilt derjenige Teil der Netto-Grundfläche (ohne Wohnfläche), welcher der Zweckbestimmung und Nutzung des Bauwerks dient. Zur Nutzfläche gehören die Grundflächen der Nutzungsarten Nr. 1 bis 7; nicht jedoch die Technische Funktionsfläche sowie die Verkehrsfläche.

### **Wohnfläche**

Die Wohnfläche von Wohnungen (entsprechend der II. Berechnungsverordnung) ist die Summe der anrechenbaren Grundflächen der Räume, die ausschließlich zu einer Wohnung gehören.

### **Wohnung**

Eine Wohnung besteht aus einem oder mehreren Räumen, welche die Führung eines Haushalts ermöglichen, darunter stets eine Küche oder ein Raum mit Kochgelegenheit. Eine Wohnung hat grundsätzlich einen eigenen abschließbaren Zugang unmittelbar vom Freien, von einem Treppenhaus oder einem Vorraum, ferner Wasserversorgung, Abguss und Toilette, die auch außerhalb des Wohnungsbereichs liegen können.

### **Kosten des Bauwerkes**

Als Kosten des Bauwerkes werden die zum Zeitpunkt der Baugenehmigung veranschlagten Kosten der Baukonstruktion (einschließlich Erdarbeiten), die Kosten der Installation, deren betriebstechnische Anlagen und die Kosten für betriebliche Einbauten sowie für besondere Bauausführungen erfasst. Sie schließen die Umsatzsteuer ein.

Statistisches Bundesamt, Ausgewählte Zahlen Bau, 08/2014

## **Ergänzende Angaben für die Bauwirtschaft <sup>1)</sup>**

(Erläuterungen zu den einzelnen Tabellen)

Mit Beginn des Jahres 2009 wird die Wirtschaftszweigklassifikation 2003 (WZ 2003) durch die neue „Klassifikation der Wirtschaftszweige – Ausgabe 2008“ (WZ 2008) ersetzt. Ebenso wird das „Systematische Güterverzeichnis für Produktionsstatistiken, Ausgabe 2002“ auf die Ausgabe 2009 (GP 2009) umgestellt. Die Tabellen werden stufenweise an die neuen Klassifikationen angepasst. Die noch nicht umgestellten Tabellen basieren – soweit eine Zuordnung nach Wirtschaftszweigen erfolgt – auf der Klassifikation, die auf der jeweiligen Tabelle angegeben ist.

### **8 Indizes für das Produzierende Gewerbe**

#### **8.1 Index des Umsatzes im Verarbeitenden Gewerbe (Wertindex)**

Umsatz (ohne Mehrwertsteuer) der in der monatlichen Berichterstattung erfassten Betriebe ausgewählter Wirtschaftszweige des Verarbeitenden Gewerbes mit im allgemeinen 50 tätigen Personen und mehr.

#### **8.2 Index des Umsatzes im Verarbeitenden Gewerbe (Volumenindex)**

Für die Berechnung preisbereinigter Umsatzmessziffern werden Messzahlen der Erzeugerpreise gewerblicher Produkte verwendet.

#### **8.3 Produktionsindex für das Produzierende Gewerbe**

Berechnet zur Basis 2010 auf repräsentativer Grundlage unter Ausschaltung der Preisveränderungen.

### **9 Produktion ausgewählter Erzeugnisse im Produzierenden Gewerbe**

Ergebnisse der vierteljährlichen Produktionsstatistik für zum Absatz bestimmte Waren bzw. Warenarten in der Gliederung des „Systematischen Güterverzeichnisses für Produktionsstatistiken, Ausgabe 2009 (GP2009)“.

### **10 Bergbau und Gewinnung von Steinen und Erden; Verarbeitendes Gewerbe**

Ergebnisse des Monatsberichts für Betriebe im Bergbau und im Verarbeitenden Gewerbe. Der Berichtskreis umfasst Betriebe von Unternehmen mit im allgemeinen 50 tätigen Personen und mehr einschließlich Handwerk.

### **11 Handwerk**

Ergebnisse der vierteljährlichen repräsentativen Handwerksberichterstattung (HwB). Die Auswahlgesamtheit für die Stichprobe der HwB setzt sich zum einen aus bei der Handwerkszählung 1995 erfassten Unternehmen und zum anderen aus den (echten) Neuzugängen in die Handwerksrolle nach dem Stichtag der Handwerkszählung zusammen.

Bei der Berechnung der Messzahlen wird intern auf Absolutwerte zurückgegriffen.

### **12 Preise**

#### **12.1 Ausgewählte Preisindizes für Bauwerke**

Die vierteljährlich ermittelten Baupreise sind Preise für einzelne Bauleistungen und stammen aus Abschlüssen zwischen Bauherren und Bauunternehmern.

Die Berechnung des Index erfolgt auf der Basis 2010 = 100.

#### **12.2 Kaufwerte für Bauland**

Erhebungsgegenstand sind die Verkäufe von unbebauten Grundstücken mit einer Größe von 100 m<sup>2</sup> und mehr, soweit sie in den Baugebieten der Gemeinden des Bundesgebietes liegen und somit Baulandeigenschaft besitzen. Die für die Statistik erforderlichen Erhebungsmerkmale zur Ermittlung der durchschnittlichen Kaufwerte werden den Grundstückskaufverträgen entnommen. Auskunftspflichtig dafür sind die Finanzämter oder die Geschäftsstellen der Gutachterausschüsse für Grundstückswerte.

#### **12.3 Index der Erzeugerpreise ausgewählter gewerblicher Produkte**

Die Messzahlen beruhen auf Verkaufspreisen, die monatlich bei den Erzeugerfirmen erhoben werden. Änderungen dieser Preise, die auf Qualitätsunterschieden oder auf geänderten Lieferungs- und Zahlungsbedingungen beruhen, werden bei der Berechnung der Messzahlen ausgeschaltet.

#### **12.4 Preisindex für die Lebenshaltung - Deutschland -**

Die Mieten der im Preisindex für die Lebenshaltung aller privaten Haushalte erfassten Wohnungsarten verstehen sich einschließlich Nebenkosten wie Kanalisation, Straßenreinigung, Müllabfuhr, Kaminreinigung, Treppenhausbeleuchtung und Wasserverbrauch (Nettokaltemiete und kalte Betriebskosten – Bruttokaltemiete).

<sup>1)</sup> Ausführliche fachliche und methodische Hinweise zu den nachfolgenden Statistiken enthalten die jeweiligen Fachveröffentlichungen (siehe Anhang).

Statistisches Bundesamt, Ausgewählte Zahlen Bau, 08/2014

## **13 Entgelte**

### **13.1 Durchschnittliche Arbeitszeiten und Verdienste der vollzeitbeschäftigten Arbeitnehmer in ausgewählten Gewerbegruppen**

Die nachgewiesenen Wochenarbeitszeiten, Bruttostunden- und Bruttomonatsverdienste für die Arbeitnehmer sind Durchschnittsangaben je vollzeitbeschäftigtem Arbeitnehmer. Die Erhebung wird auf repräsentativer Grundlage durchgeführt, wobei im allgemeinen etwa 13 % der Betriebe mit 10 tätigen Personen und mehr (im Hoch- und Tiefbau mit 5 tätigen Personen und mehr) erfasst werden. Bei der Erhebung werden keine individuellen Angaben für einzelne Arbeitnehmer, sondern die aus der betrieblichen Abrechnung anfallenden Lohnsummen für jeweils ganze Arbeitsgruppen erfragt (Summenmethode).

### **13.2 Index der tariflichen Stundenlöhne (Zeitlohn) für männliche Arbeiter in der höchsten tarifmäßigen Altersstufe**

Die Indexberechnungen bauen auf sämtlichen Lohn- bzw. Gehaltsgruppen eines Tarifvertrages auf. Tarifierhöhungen, die nicht linear, sondern in unterschiedlicher Höhe für die einzelnen Gruppen erfolgen, kommen also ihrer tatsächlichen Bedeutung entsprechend in den Ergebnissen zum Ausdruck.

Die Indizes werden nach der Formel von Laspeyres berechnet, d.h. sie messen die reine Tarifierwicklung unter Ausschaltung von Änderungen in der Beschäftigungsstruktur. Die Wertgewichte für die Wägung werden durch Multiplikation der Beschäftigtenzahlen im Basisjahr mit dem Tarifsatz im Basisjahr gewonnen.

## **14 Geld und Kredit**

### **14.1 Hypothekarkreditzinsen sowie Renditen festverzinslicher inländischer Wertpapiere**

Monatliche Darstellung der Durchschnittszinssätze und der Streubreite der Effektivverzinsung von Hypothekarkrediten auf Wohngrundstücke sowie der Umlaufrenditen von tarifbesteuerten festverzinslichen Wertpapieren an Hand der Veröffentlichungen der Deutschen Bundesbank.

### **14.2 Insolvenzen**

Insolvenzverfahren = beantragte Konkursverfahren plus eröffnete Vergleichsverfahren abzüglich Anschlusskonkurse. Anschlusskonkurse = beantragte Konkursverfahren, die als eröffnete Vergleichsverfahren bereits statistisch erfasst wurden.

## **15 Betriebe und tätige Personen im Baugewerbe**

### **15.1 Ergebnisse der Jahreserhebung im Bauhauptgewerbe**

### **15.2 Ergebnisse der Jahreserhebung im Ausbaugewerbe**

## **Anhang**

Hinweise auf ausgewählte Veröffentlichungen des Statistischen Bundesamtes, in denen Daten über die Bauwirtschaft in ausführlicherer Form dargestellt werden.

Hinweise auf ausgewählte Veröffentlichungen anderer Stellen, in denen Daten über die Bauwirtschaft in ausführlicherer Form dargestellt werden.

## Allgemeiner Überblick

### Deutschland

Ergebnisse der Bauberichterstattung <sup>1)</sup>

Gegenstand der Nachweisführung	Einheit	August 2014	Juli 2014	August 2013	Januar bis August 2014	August 2014		Januar bis August 2014
						Veränderung in Prozent gegenüber		
						Juli 2014	August 2013	Januar bis August 2013

#### Bauhauptgewerbe - Alle Betriebe -

Tätige Personen im Baugewerbe	1 000	749	743	780	736	0,8	- 4,0	- 2,2
Geleistete Arbeitsstunden	1000 Std	74 105	87 702	82 589	582 563	- 15,5	- 10,3	1,5
dar.: Wohnungsbau	1000 Std	29 970	36 735	34 092	245 838	- 18,4	- 12,1	1,5
Gewerblicher Bau	1000 Std	23 539	26 607	25 504	183 380	- 11,5	- 7,7	0,5
Öffentl. u. Straßenbau	1000 Std	20 596	24 360	22 993	153 345	- 15,5	- 10,4	2,7
Hochbau	1000 Std	46 844	56 100	52 879	378 617	- 16,5	- 11,4	0,4
Tiefbau	1000 Std	27 261	31 602	29 710	203 946	- 13,7	- 8,2	3,7
Baugewerblicher Umsatz <sup>3)</sup>	Mill. EUR	8 490	9 319	9 085	59 278	- 8,9	- 6,5	4,7
dar.: Wohnungsbau	Mill. EUR	2 924	3 363	3 096	21 543	- 13,1	- 5,6	6,0
Gewerblicher Bau	Mill. EUR	3 094	3 235	3 191	21 431	- 4,4	- 3,0	4,2
Öffentl. u. Straßenbau	Mill. EUR	2 472	2 721	2 798	16 304	- 9,1	- 11,7	3,5
Hochbau	Mill. EUR	5 428	5 976	5 693	38 828	- 9,2	- 4,7	4,8
Tiefbau	Mill. EUR	3 063	3 343	3 393	20 449	- 8,4	- 9,7	4,3
Produktionsindex (Originalwert)	2010 = 100	117,6	139,0	126,3	114,5	- 15,4	- 6,9	4,7
Arbeitstage	Anzahl	22	23	22				

#### Bauhauptgewerbe - Betriebe des Monatsberichtsgebietes - <sup>2)</sup>

Tätige Personen im Baugewerbe	1 000	411	407	408	403	0,8	0,7	1,6
Geleistete Arbeitsstunden	1000 Std	41 406	48 712	43 511	321 132	- 15,0	- 4,8	6,3
Baugewerblicher Umsatz <sup>3)</sup>	Mill. EUR	5 702	6 201	5 905	39 266	- 8,1	- 3,4	7,6
Auftragseingang	Mill. EUR	4 690	5 511	4 886	38 893	- 14,9	- 4,0	1,0
dar.: Wohnungsbau	Mill. EUR	818	957	947	7 674	- 14,6	- 13,7	3,2
Gewerblicher Bau	Mill. EUR	2 023	2 383	1 985	16 623	- 15,1	1,9	2,8
Öffentl. u. Straßenbau	Mill. EUR	1 849	2 171	1 954	14 596	- 14,8	- 5,3	- 2,0
Hochbau	Mill. EUR	2 366	2 817	2 449	20 354	- 16,0	- 3,4	1,5
Tiefbau	Mill. EUR	2 324	2 694	2 437	18 539	- 13,7	- 4,7	0,5

1) Siehe Erläuterungen zu den Monatsberichten für das Bauhauptgewerbe.

2) Betriebe mit i.d.R. 20 tätigen Personen und mehr.

3) Ohne Umsatzsteuer.

## Allgemeiner Überblick

### Deutschland

Ergebnisse der Bauberichterstattung <sup>1)</sup>

Gegenstand der Nachweisführung	Einheit	2. Vierteljahr 2014	1. Vierteljahr 2014	2. Vierteljahr 2013	1. Halbjahr 2014	2. Vierteljahr 2014		1. Halbjahr 2014
						Veränderung in Prozent gegenüber		
						1. Vierteljahr 2014	2. Vierteljahr 2013	1. Halbjahr 2013

### Baugewerbe - Betriebe des Monats- bzw. Vierteljahresberichtskreises - <sup>2)</sup>

#### Insgesamt

Tätige Personen im Baugewerbe <sup>3)</sup>	1 000	741	731	729	734	1,4	1,7	2,2
Geleistete Arbeitsstunden	1000 Std	234 653	201 940	233 666	436 593	16,2	0,4	6,5
Baugewerblicher Umsatz <sup>4)</sup>	Mill. EUR	25 532	19 085	24 135	44 617	33,8	5,8	10,7

#### Bauhauptgewerbe <sup>2)</sup>

Tätige Personen im Baugewerbe <sup>3)</sup>	1 000	407	400	402	401	1,7	1,3	1,9
Geleistete Arbeitsstunden	1000 Std	130 557	100 454	130 754	231 011	30,0	-0,2	10,1
Baugewerblicher Umsatz <sup>4)</sup>	Mill. EUR	16 065	11 298	15 304	27 362	42,2	5,0	12,8

#### Ausbaugewerbe <sup>2)</sup>

Tätige Personen im Baugewerbe <sup>3)</sup>	1 000	334	331	327	332	1,0	2,3	2,6
Geleistete Arbeitsstunden	1000 Std	104 096	101 486	102 912	205 582	2,6	1,2	2,8
Baugewerblicher Umsatz <sup>4)</sup>	Mill. EUR	9 468	7 787	8 831	17 255	21,6	7,2	7,7

1) Siehe Erläuterungen zu den Monats- bzw. Vierteljahresberichten für Bauhauptgewerbe, Ausbaugewerbe.

2) Betriebe mit i.d.R. 20 tätigen Personen und mehr.

3) Am Ende des Vierteljahres.

4) Ohne Umsatzsteuer.

## Allgemeiner Überblick

### Ergebnisse der Bautätigkeitsstatistik

#### Deutschland

Im Zeitraum 01.01.-31.08.2014 wurden insgesamt 189 022 Genehmigungen zum Bau von Wohnungen in Wohn- und Nichtwohngebäuden erteilt. Dies entspricht einer Zunahme um 6,3 % zum Vergleichszeitraum des Vorjahres. Die Zahl der Wohnungen in neuen Gebäuden beläuft sich auf 167 363. Darunter waren 59 932 Wohnungen in Wohngebäuden mit einer Wohnung, 13 450 Wohnungen in Wohngebäuden mit zwei Wohnungen und 84 038 Wohnungen in Wohngebäuden mit 3 und mehr Wohnungen. Hierbei war nur ein Zuwachs im Vorjahresvergleich bei den Mehrfamilienhäusern (+12,0 %) zu verzeichnen.

Die genehmigten neuen Wohn- und Nichtwohngebäude umfassten einen Rauminhalt von 221,5 Mill. Kubikmetern; die veranschlagten Baukosten beliefen sich auf 42,9 Mrd. Euro.

Davon entfielen auf Wohngebäude 95,0 Mill. Kubikmeter Rauminhalt und 26,8 Mrd. Euro veranschlagte Baukosten. Für Nichtwohngebäude wurden Baukosten in Höhe von 16,1 Mrd. Euro veranschlagt, wobei der Rauminhalt 126,5 Mill. Kubikmeter betrug.

Für öffentliche Bauherren wurden 10,1 Mill. Kubikmeter umbauter Raum genehmigt (- 21,9 %). Bei den nichtöffentlichen Bauherren verringerte sich der genehmigte umbaute Raum um 4,0 % gegenüber dem Vorjahreszeitraum.

Genehmigungen	Einheit	Januar bis August		Veränderung gegenüber Vorjahreszeitraum
		2013	2014	
		Absolut		%
Genehmigte Wohnungen in Wohn- und Nichtwohngebäuden (Baumßnahmen insgesamt)	Anzahl	177 821	189 022	6,3
darunter: Wohnungen in neuen Gebäuden	Anzahl	159 434	167 363	5,0
darunter: Wohnungen in Wohngebäuden				
mit 1 Wohnung	Anzahl	61 817	59 932	- 3,0
mit 2 Wohnungen	Anzahl	14 084	13 450	- 4,5
mit 3 und mehr Wohnungen	Anzahl	75 031	84 038	12,0
Genehmigte Wohn- und Nichtwohngebäude (Errichtung neuer Gebäude)	1 000 m <sup>3</sup>	226 276	221 487	- 2,1
	Mill. EUR	41 879,7	42 907,0	2,5
davon: Genehmigte Wohngebäude	1 000 m <sup>3</sup>	92 141	94 972	3,1
	Mill. EUR	25 123,0	26 781,1	6,6
Genehmigte Nichtwohngebäude	1 000 m <sup>3</sup>	134 135	126 515	- 5,7
	Mill. EUR	16 756,8	16 125,9	- 3,8
davon: öffentliche Bauherren (einschl. Organisationen ohne Erwerbszweck)	1 000 m <sup>3</sup>	12 900	10 069	- 21,9
	Mill. EUR	4 432,9	3 345,2	- 24,5
nichtöffentliche Bauherren (Unternehmen und private Haushalte)	1 000 m <sup>3</sup>	121 235	116 446	- 4,0
	Mill. EUR	12 323,8	12 780,7	3,7

# Bautätigkeit

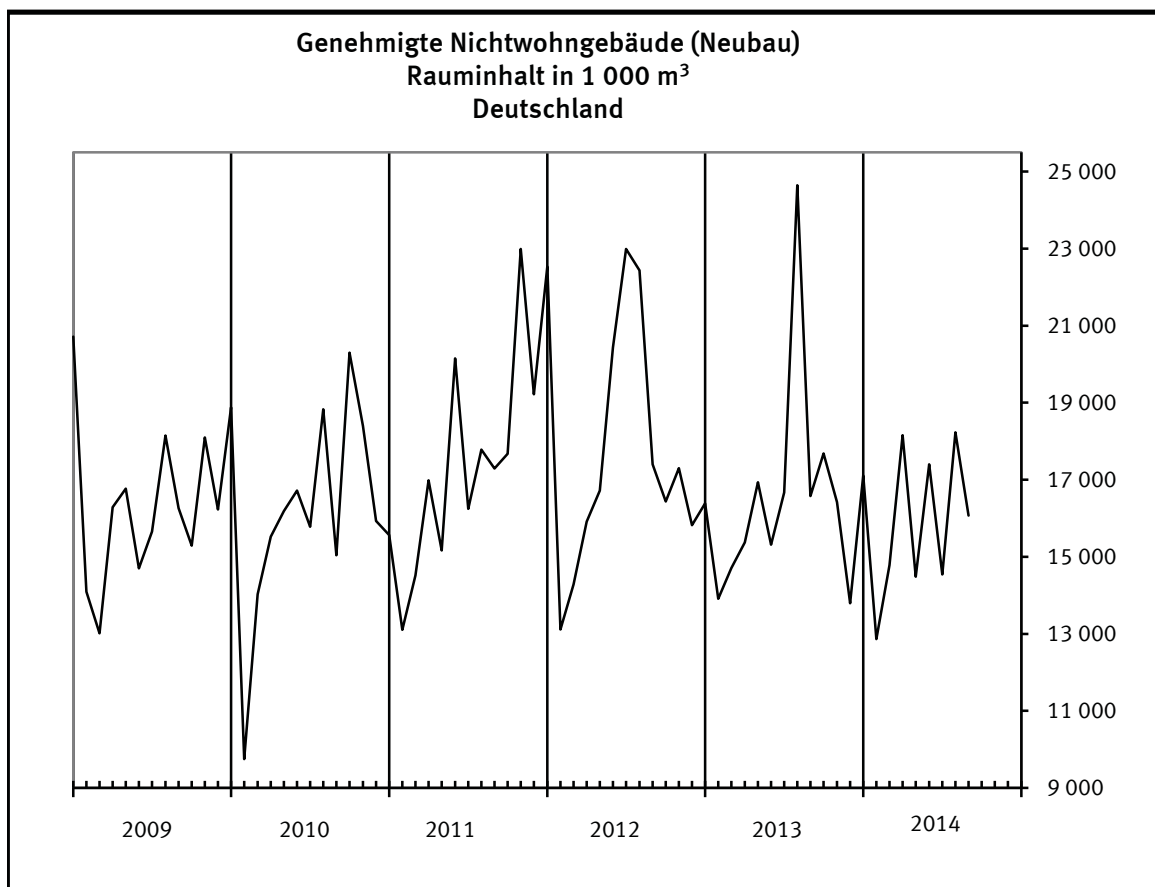
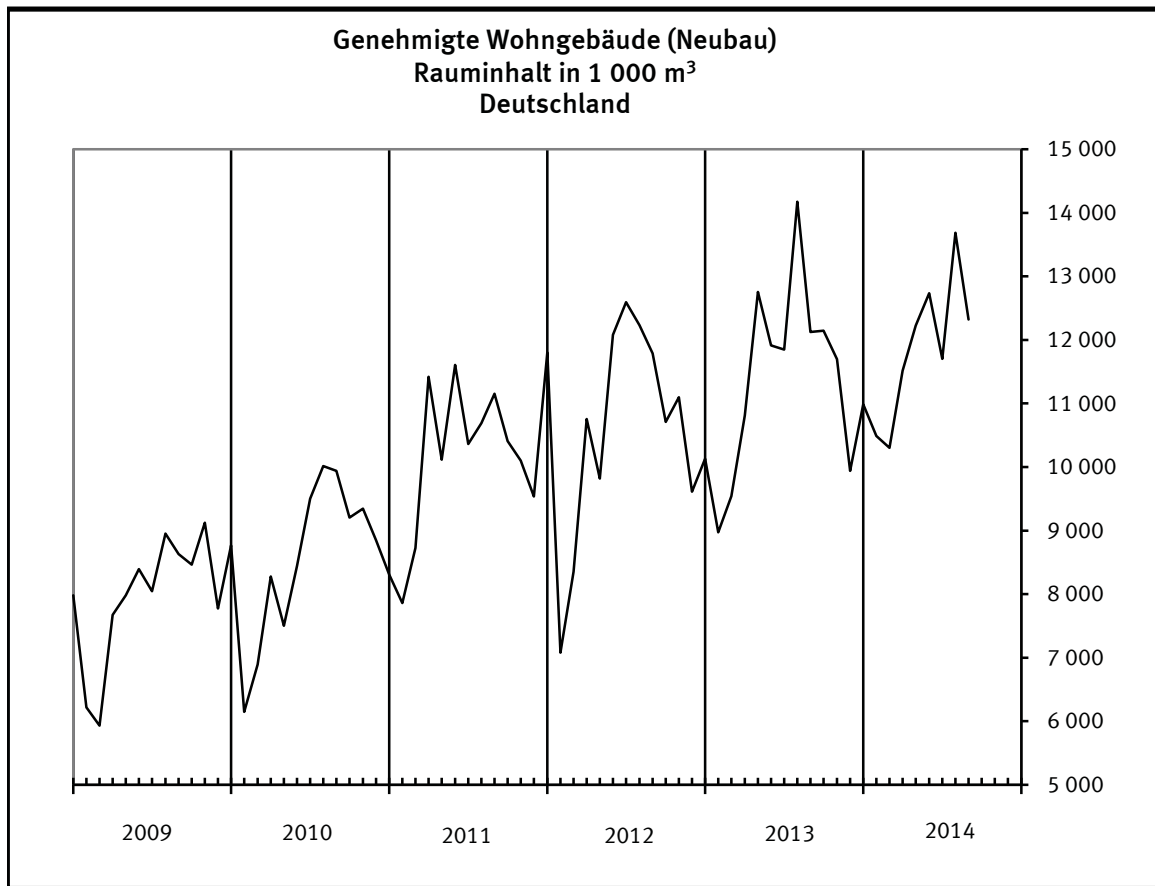

# Bautätigkeit

**Genehmigte Wohnungen im Wohn- und Nichtwohnbau (Insgesamt)  
Deutschland**

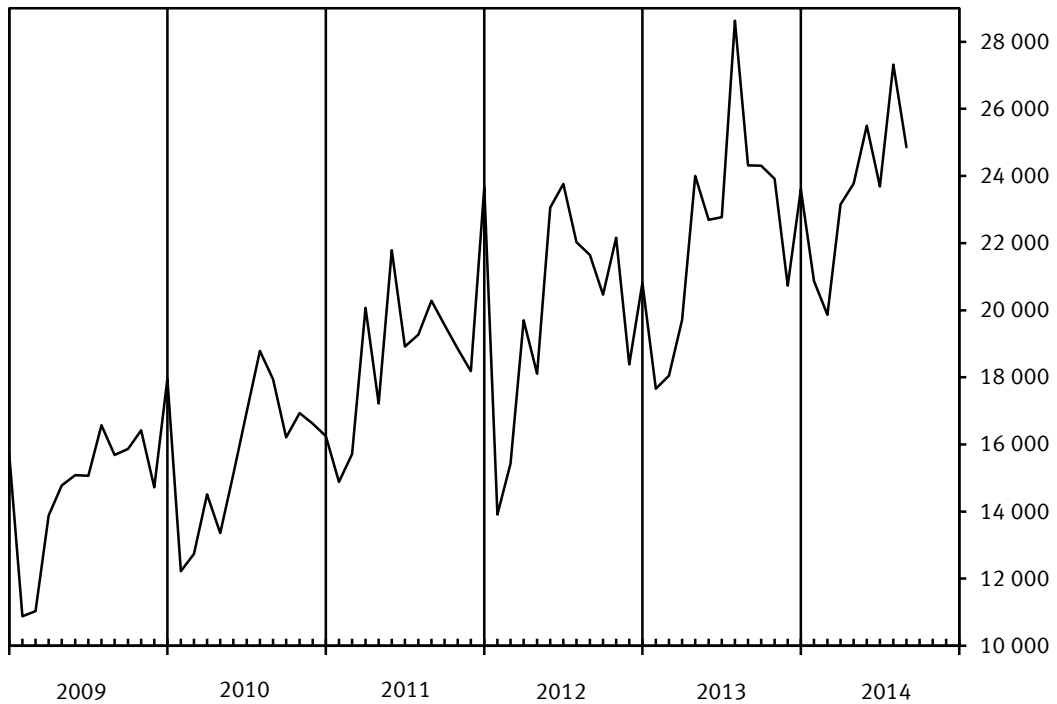

**Veranschlagte Kosten im Wohn- und Nichtwohnbau (Insgesamt)  
Mill. EUR  
Deutschland**

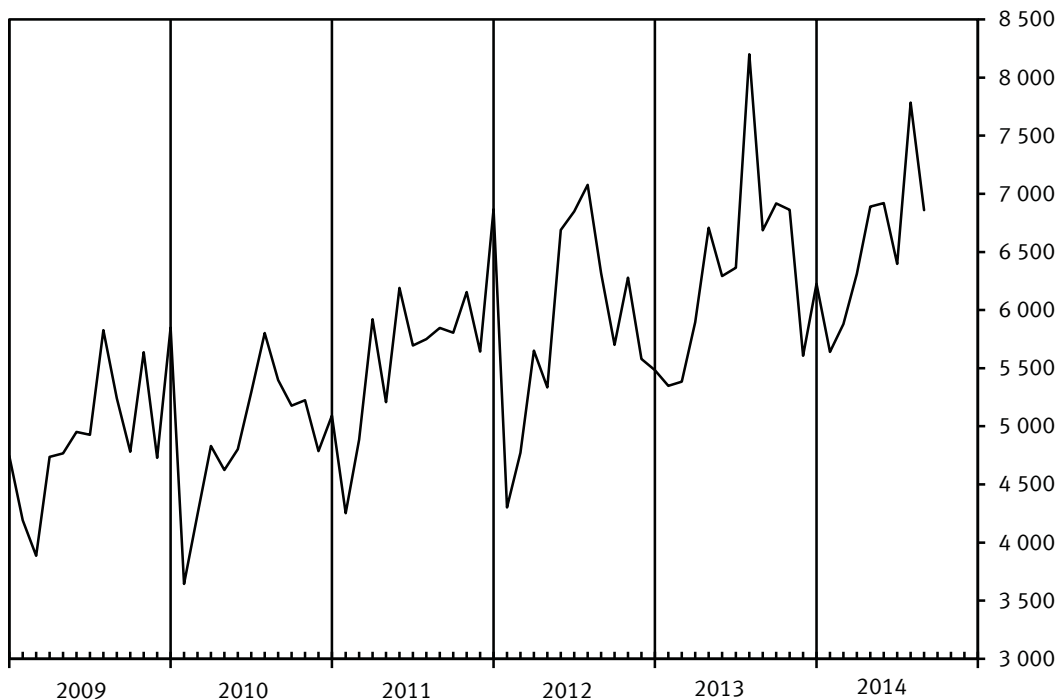



## Bauhauptgewerbe

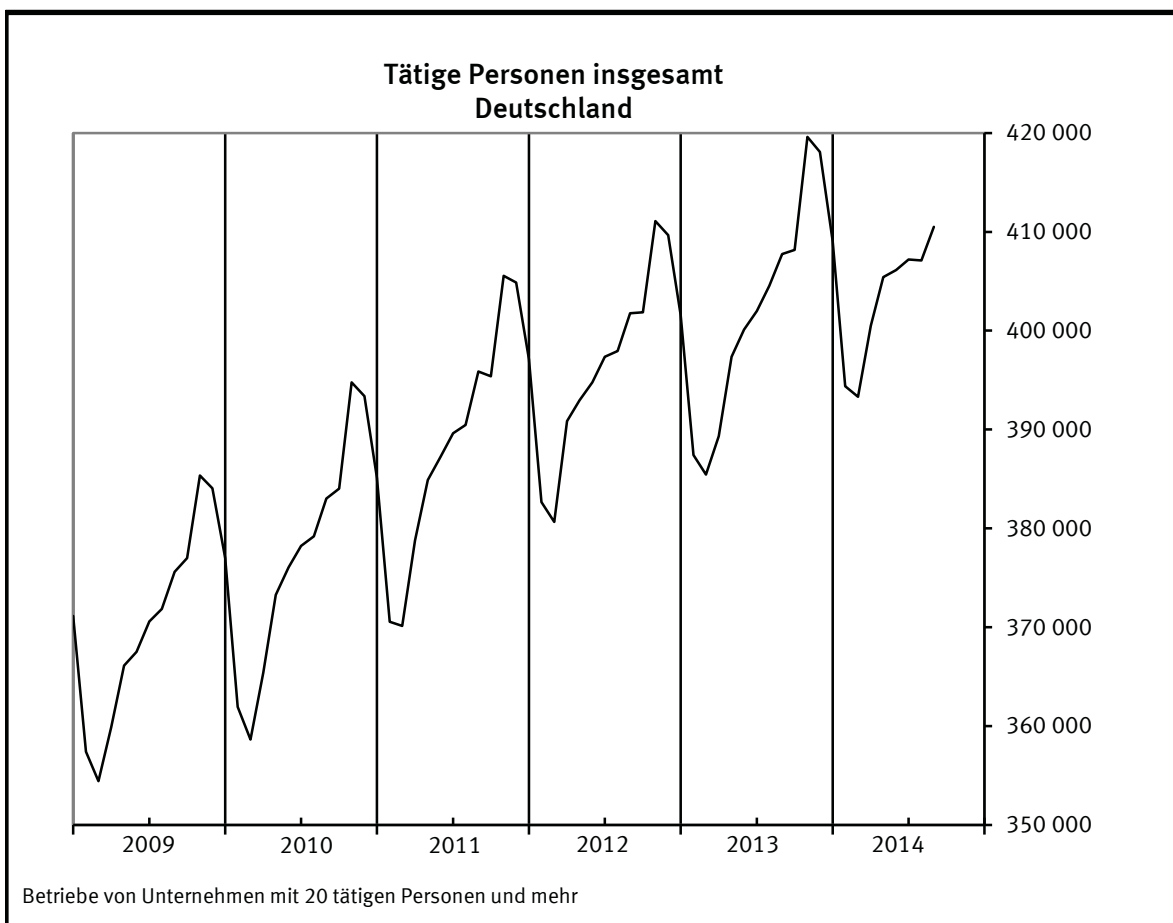
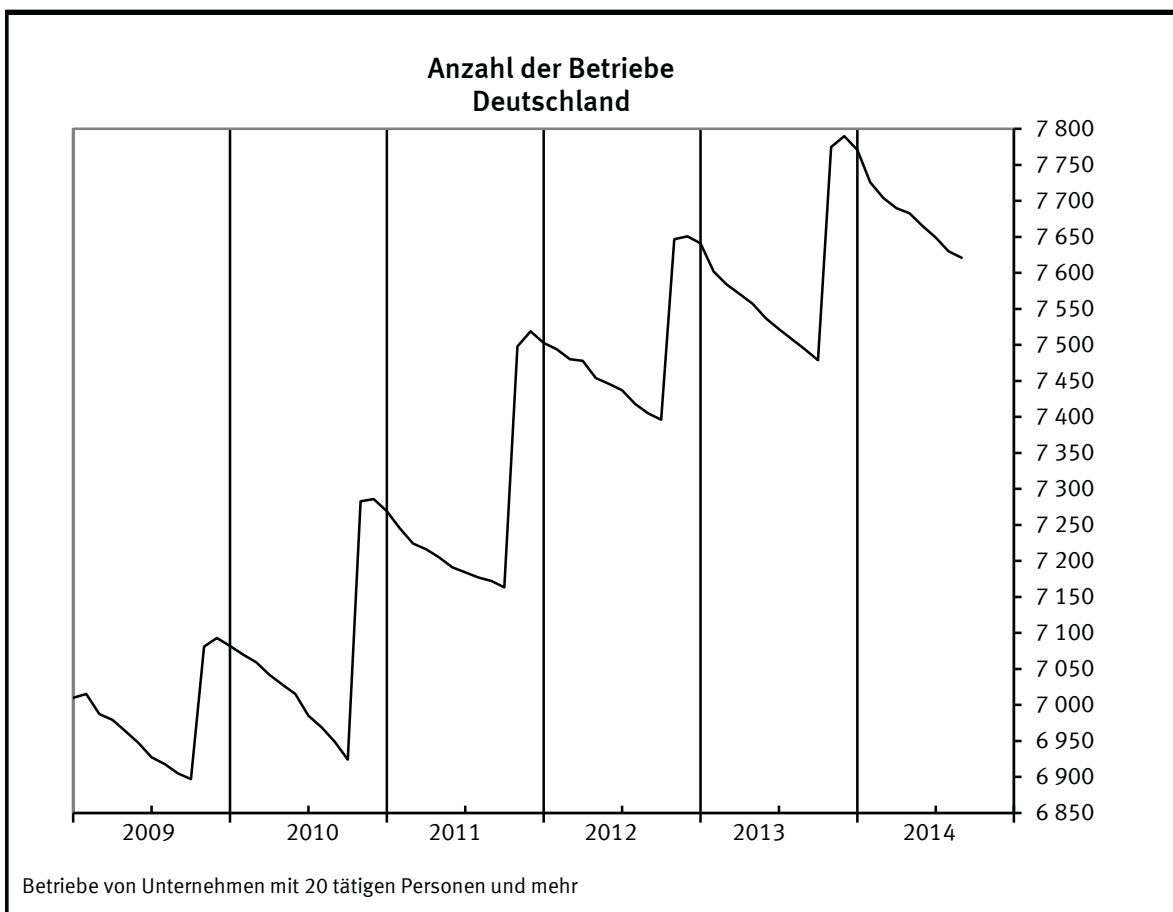

## Bauhauptgewerbe

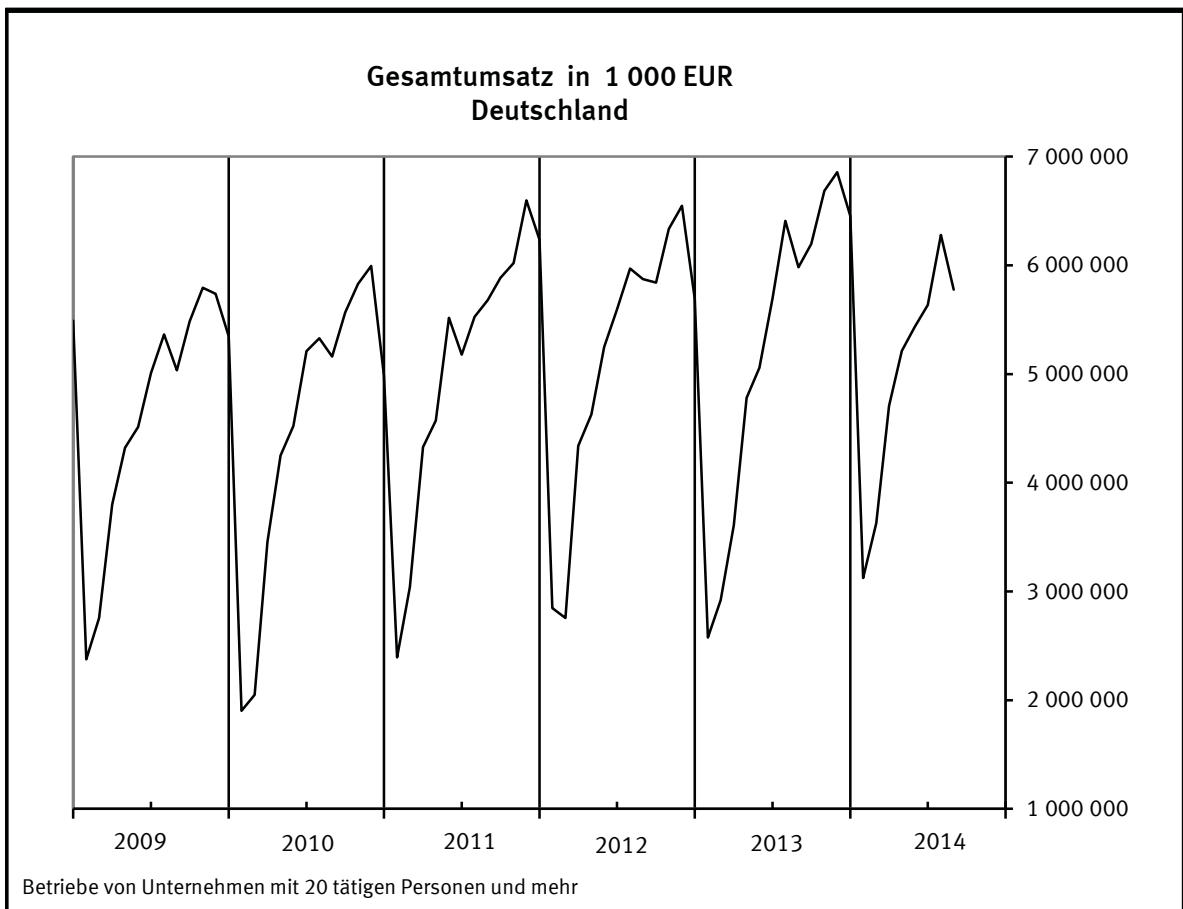
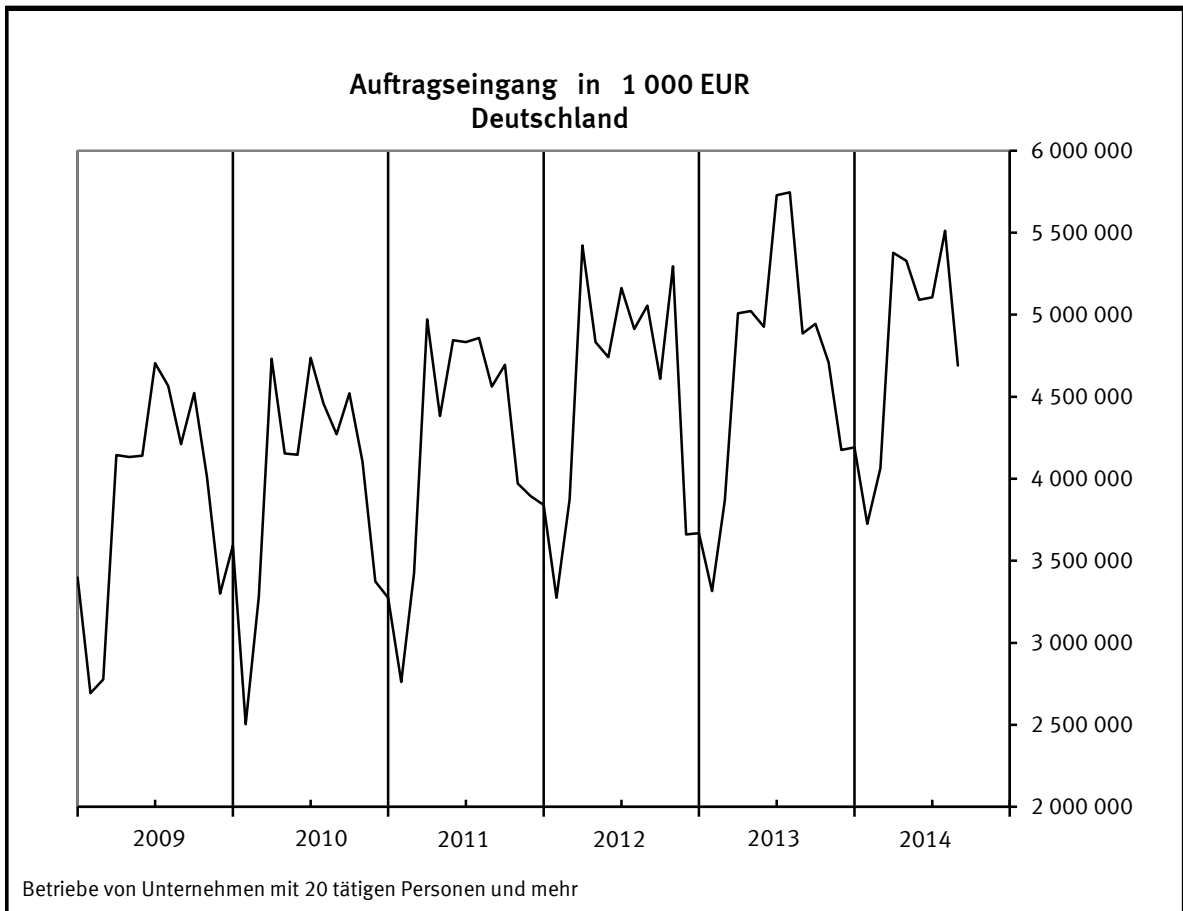

Statistisches Bundesamt, Ausgewählte Zahlen Bau, 08/2014

## Ausbaugewerbe

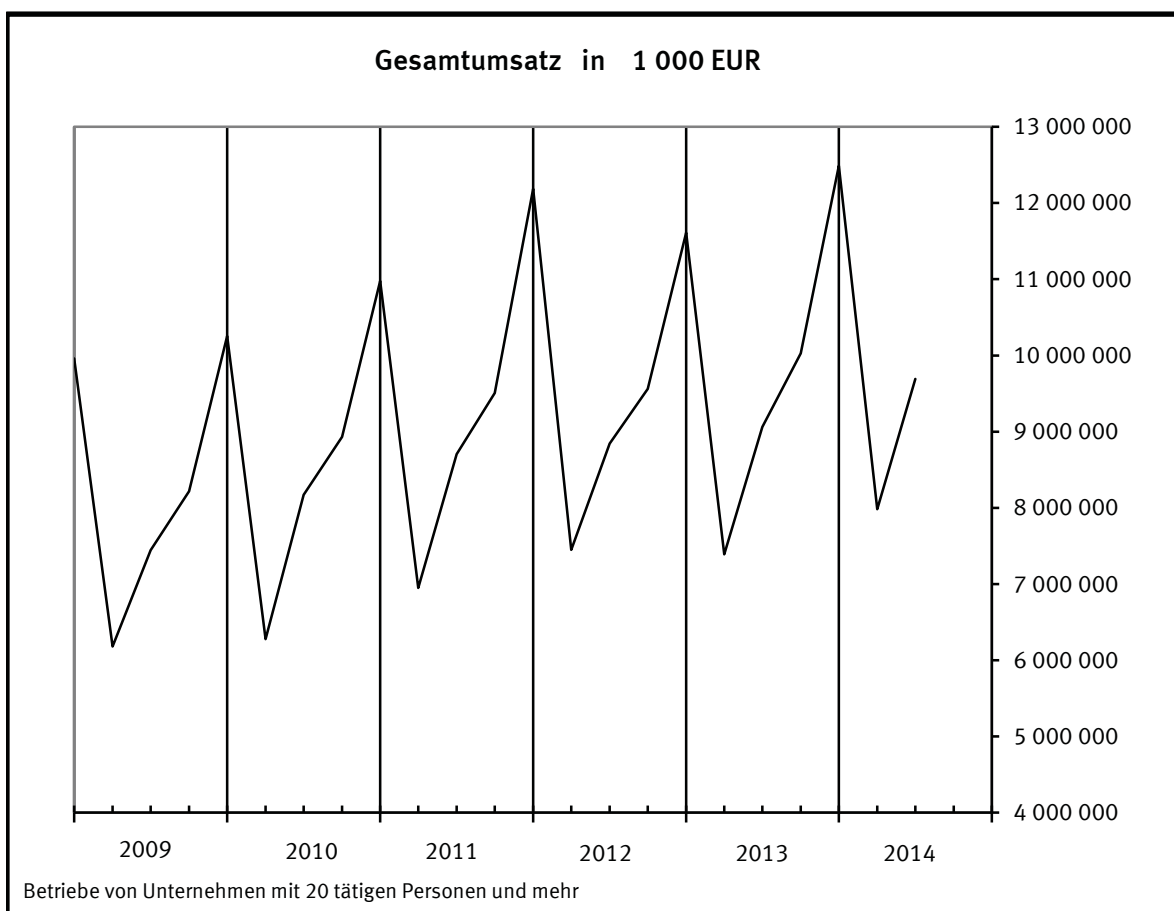
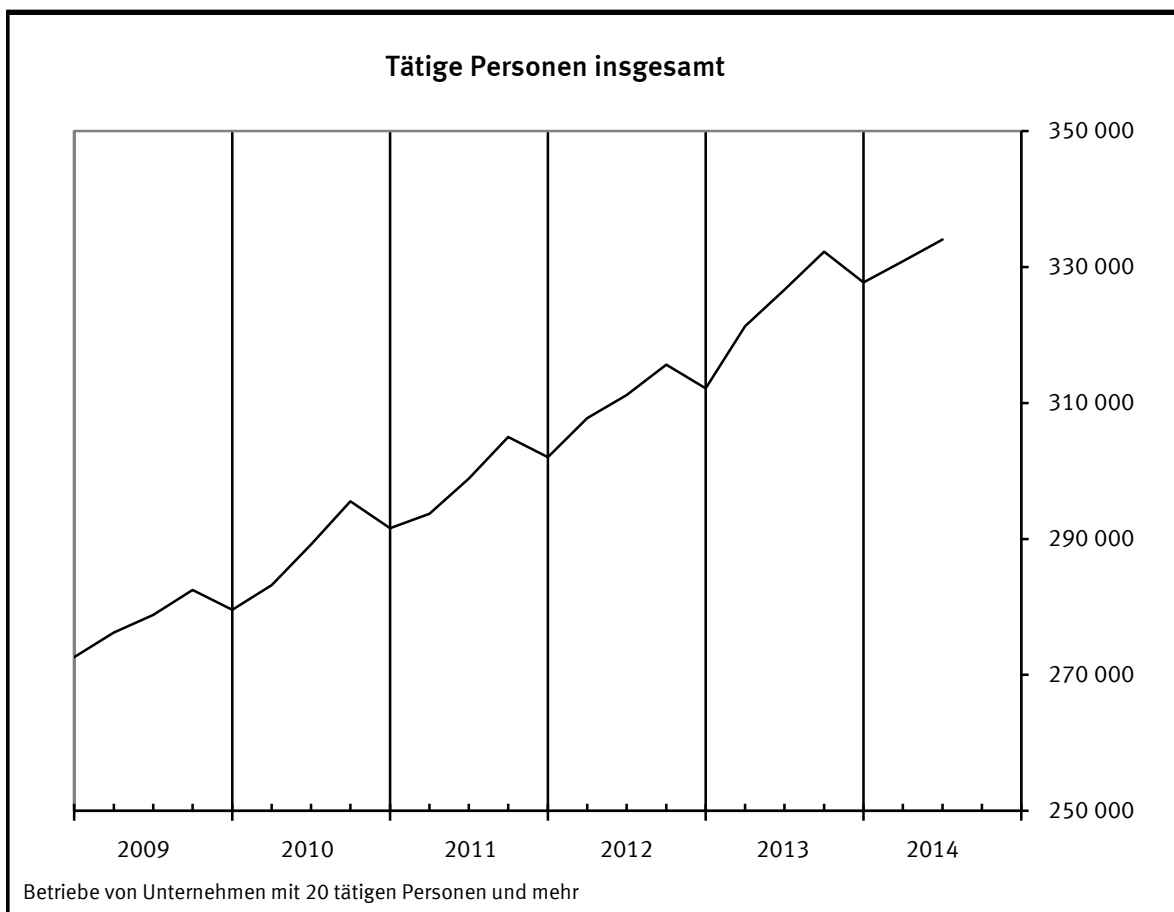

Statistisches Bundesamt, Ausgewählte Zahlen Bau, 08/2014

Bauberichterstattung  
1 Bauhauptgewerbe  
1.1 Langfristige Übersichten  
Deutschland  
1.1.1 Betriebe, tätige Personen, Entgelte  
- Alle Betriebe -

Jahr	Be- triebe <sup>1)</sup>	Tätige Personen im Bauhauptgewerbe <sup>2)</sup>							Brutto- lohn- summe <sup>4)</sup>	Brutto- gehalt- summe <sup>4)</sup>
		ins- gesamt	tätige Inhaber und Mitinhaber	kaufm. und technische Angestellte	übrige tätige Personen					
					zusammen	Fach- arbeiter <sup>3)</sup>	Fachwerker und Werker	gewerblich Auszu- bildende		
		Anzahl							Mill. EUR	
2002	78 526	880 069	56 440	170 270	653 359	462 267	144 836	46 256	16 355	6 169
2003	76 612	814 129	54 958	159 672	599 499	429 595	130 116	39 788	15 223	5 782
2004	76 720	767 172	55 446	153 503	558 213	400 795	120 507	36 911	14 277	5 501
2005	76 075	717 082	55 606	145 646	515 830	366 673	112 946	36 211	13 040	5 135
2006	76 034	710 483	56 258	142 290	511 936	359 245	115 986	36 705	13 064	5 027
2007	74 765	713 729	-	-	-	-	-	-	18 578	
2008	74 535	705 289	-	-	-	-	-	-	18 735	
2009 <sup>5)</sup>	73 944	704 757	-	-	-	-	-	-	18 599	
2010	73 292	715 837	-	-	-	-	-	-	18 815	
2011	74 424	734 128	-	-	-	-	-	-	20 114	
2012	75 181	744 926	-	-	-	-	-	-	20 692	
2013	75 332	756 432	-	-	-	-	-	-	21 421	

1.1.2 Geleistete Arbeitsstunden nach Art der Bauten und Auftraggebern  
- Alle Betriebe -

Jahr	Arbeits- tage	Geleistete Arbeitsstunden <sup>4)</sup>								
		insgesamt	davon im		Gewerb- licher Bau	Wohnungs- bau	Öffentlicher und Straßenbau			
			Hoch- bau	Tief- bau			zusammen	Hochbau	Tiefbau	
	Anzahl	Mill. Stunden								
2002	250,8	1 019	655	365	318	400	301	64	119	118
2003	250,9	951	609	342	292	382	276	57	111	108
2004	255,9	887	567	320	273	361	253	50	104	100
2005	252,6	816	515	300	257	323	236	46	99	91
2006	250,6	838	535	304	269	334	236	46	101	89
2007	250,8	854	546	308	270	339	245	51	104	90
2008	253,1	844	535	309	280	322	242	49	105	88
2009 <sup>5)</sup>	253,4	824	522	302	266	315	244	54	103	86
2010	255,1	819	525	294	259	322	239	58	97	83
2011	252,6	912	587	325	287	371	254	57	109	88
2012	251,7	885	577	308	279	371	235	50	101	84
2013	250,8	892	582	311	281	375	236	50	102	84

1.1.3 Umsatz insgesamt, baugewerblicher Umsatz  
- Alle Betriebe -  
Mill. EUR

Jahr	Gesamt- umsatz <sup>4)</sup>	Baugewerblicher Umsatz <sup>4)</sup>								
		insgesamt	davon im		Gewerb- licher Bau	Wohnungs- bau	Öffentlicher und Straßenbau			
			Hoch- bau	Tief- bau			zusammen	Hochbau	Tiefbau	
									Straßenbau	sonstiger Tiefbau
2002	87 171	85 977	54 241	31 735	32 127	27 483	26 367	5 470	10 803	10 094
2003	84 269	83 181	52 195	30 986	30 066	27 455	25 659	5 399	10 558	9 703
2004	79 923	78 828	49 545	29 283	28 166	26 499	24 163	4 844	10 081	9 238
2005	75 405	74 306	46 360	27 946	26 809	24 460	23 037	4 648	9 937	8 452
2006	82 394	81 170	51 141	30 029	29 944	26 954	24 273	4 816	10 904	8 553
2007	81 907	80 699	50 671	30 028	30 640	25 379	24 680	5 187	10 901	8 592
2008	86 839	85 640	53 990	31 650	33 910	25 912	25 818	5 567	11 566	8 685
2009 <sup>5)</sup>	83 317	82 215	50 697	31 518	30 848	24 673	26 694	6 137	11 889	8 669
2010	83 062	81 933	50 917	31 016	29 536	26 301	26 096	6 552	10 998	8 546
2011	93 429	92 192	57 833	34 359	33 645	30 950	27 597	6 336	12 182	9 078
2012	93 823	92 625	59 123	33 502	34 124	32 416	26 085	5 550	11 879	8 656
2013	96 603	95 478	61 317	34 161	34 483	33 698	27 297	5 941	12 058	9 298

1) Ergebnisse der Ergänzungserhebung, Stand jeweils Ende Juni.

2) Durchschnitt aus 12 Monatswerten.

3) Einschl. angestelltenversicherungspflichtige Poliere,  
Schachtmeister und Meister.

4) Jahressummen.

5) Aufgrund von Änderungen der Wirtschaftszweigsystematik (WZ2008)  
eingeschränkte Vergleichbarkeit ab 2009 gegenüber den Vorjahren.

Statistisches Bundesamt, Ausgewählte Zahlen Bau, 08/2014

Bauberichterstattung  
1 Bauhauptgewerbe  
1.2.1 Tätige Personen, Entgelte\*)  
- Alle Betriebe -  
DEUTSCHLAND

DEUTSCHLAND

Zeitraum		Tätige Personen			Entgelte
		insgesamt	davon		
			im Baugewerbe	in anderen Bereichen	
Anzahl				Mill. EUR	
2013	Januar-August	757 296	752 474	4 822	13 691,7
2014	Januar-August	741 030	736 183	4 847	14 114,8
2012	August	768 703	764 011	4 692	1 857,4
	September	768 908	764 104	4 804	1 743,6
	Oktober	761 726	757 310	4 416	1 855,3
	November	759 378	754 747	4 631	2 099,9
	Dezember	744 219	739 805	4 414	1 646,6
2013	Januar	718 621	714 060	4 561	1 462,6
	Februar	714 924	710 437	4 487	1 328,7
	März	750 502	745 425	5 077	1 487,6
	April	765 390	760 544	4 846	1 838,9
	Mai	770 745	765 854	4 891	1 882,2
	Juni	773 753	768 812	4 941	1 809,3
	Juli	779 122	774 274	4 848	1 978,2
	August	785 308	780 382	4 926	1 904,3
	September	786 054	781 104	4 950	1 862,0
	Oktober	770 763	765 951	4 812	1 926,1
	November	768 146	763 353	4 793	2 148,2
	Dezember	751 791	746 982	4 809	1 793,3
2014	Januar	725 794	720 825	4 969	1 626,4
	Februar	723 739	718 859	4 880	1 502,1
	März	736 540	731 585	4 955	1 665,8
	April	745 344	740 454	4 890	1 843,4
	Mai	746 647	741 631	5 016	1 829,1
	Juni	748 158	743 527	4 631	1 853,5
	Juli	747 722	743 168	4 554	1 945,7
	August	754 295	749 413	4 882	1 848,7
Veränderung gegenüber Vormonat in %					
2012	August	0,9	1,0	- 4,0	1,2
	Oktober	- 0,9	- 0,9	- 8,1	6,4
	November	- 0,3	- 0,3	4,9	13,2
	Dezember	- 2,0	- 2,0	- 4,7	- 21,6
2013	Januar	- 3,4	- 3,5	3,3	- 11,2
	Februar	- 0,5	- 0,5	- 1,6	- 9,2
	März	5,0	4,9	13,1	12,0
	April	2,0	2,0	- 4,5	23,6
	Mai	0,7	0,7	0,9	2,4
	Juni	0,4	0,4	1,0	- 3,9
	Juli	0,7	0,7	- 1,9	9,3
	August	0,8	0,8	1,6	- 3,7
	September	0,1	0,1	0,5	- 2,2
	Oktober	- 1,9	- 1,9	- 2,8	3,4
	November	- 0,3	- 0,3	- 0,4	11,5
	Dezember	- 2,1	- 2,1	0,3	- 16,5
2014	Januar	- 3,5	- 3,5	3,3	- 9,3
	Februar	- 0,3	- 0,3	- 1,8	- 7,6
	März	1,8	1,8	1,5	10,9
	April	1,2	1,2	- 1,3	10,7
	Mai	0,2	0,2	2,6	- 0,8
	Juni	0,2	0,3	- 7,7	1,3
	Juli	- 0,1	0,0	- 1,7	5,0
	August	0,9	0,8	7,2	- 5,0
Veränderung gegenüber Vorjahreszeitraum in %					
2014	Januar-August	- 2,1	- 2,2	0,5	3,1
2013	August	2,2	2,1	5,0	2,5
	September	2,2	2,2	3,0	6,8
	Oktober	1,2	1,1	9,0	3,8
	November	1,2	1,1	3,5	2,3
	Dezember	1,0	1,0	8,9	8,9
2014	Januar	1,0	0,9	8,9	11,2
	Februar	1,2	1,2	8,8	13,0
	März	- 1,9	- 1,9	- 2,4	12,0
	April	- 2,6	- 2,6	0,9	0,2
	Mai	- 3,1	- 3,2	2,6	- 2,8
	Juni	- 3,3	- 3,3	- 6,3	2,4
	Juli	- 4,0	- 4,0	- 6,1	- 1,6
	August	- 3,9	- 4,0	- 0,9	- 2,9

\*) Ab März 2014 vorläufige Ergebnisse.

Statistisches Bundesamt, Ausgewählte Zahlen Bau, 08/2014

## Bauberichterstattung

## 1 Bauhauptgewerbe

## 1.2.2 Tätige Personen, Entgelte

- Alle Betriebe -

## DEUTSCHLAND NACH LÄNDERN

Zeitraum		Tätige Personen			Entgelte
		insgesamt	davon		
			im Baugewerbe	in anderen Bereichen	
Anzahl			Mill. EUR		
Deutschland					
2013	August	785 308	780 382	4 926	1 904,3
2014	Juli	747 722	743 168	4 554	1 945,7
	August	754 295	749 413	4 882	1 848,7
Baden-Württemberg					
2013	August	91 927	91 397	530	236,8
2014	Juli	92 359	91 822	537	263,8
	August	92 644	92 102	542	241,9
Bayern					
2013	August	147 755	146 568	1 187	369,1
2014	Juli	140 819	139 811	1 008	373,6
	August	141 902	140 886	1 016	357,7
Berlin					
2013	August	21 158	21 093	65	48,7
2014	Juli	19 996	19 934	62	49,1
	August	20 248	20 177	71	46,8
Brandenburg					
2013	August	34 743	34 291	452	69,6
2014	Juli	33 191	32 824	367	71,2
	August	33 404	33 057	347	68,1
Bremen					
2013	August	3 513	3 440	73	9,7
2014	Juli	2 945	2 859	86	9,3
	August	2 983	2 909	74	9,3
Hamburg					
2013	August	9 201	9 186	15	28,9
2014	Juli	8 347	8 336	11	27,5
	August	8 491	8 456	35	26,1
Hessen					
2013	August	53 742	53 451	291	131,8
2014	Juli	48 620	48 364	256	125,3
	August	49 319	49 037	282	118,8
Mecklenburg-Vorpommern					
2013	August	16 334	16 254	80	35,2
2014	Juli	15 971	15 926	45	37,1
	August	16 142	16 091	51	35,0

Statistisches Bundesamt, Ausgewählte Zahlen Bau, 08/2014

## Bauberichterstattung

## 1 Bauhauptgewerbe

## 1.2.2 Tätige Personen, Entgelte

- Alle Betriebe -

## DEUTSCHLAND NACH LÄNDERN

Zeitraum		Tätige Personen			Entgelte
		insgesamt	davon		
			im Baugewerbe	in anderen Bereichen	
Anzahl			Mill. EUR		
Niedersachsen					
2013	August	84 367	84 073	294	214,8
2014	Juli	79 988	79 484	504	217,2
	August	80 885	80 373	512	209,8
Nordrhein-Westfalen					
2013	August	131 449	131 071	378	335,0
2014	Juli	123 824	123 462	362	342,6
	August	125 242	124 887	355	323,6
Rheinland-Pfalz					
2013	August	39 538	39 098	440	96,6
2014	Juli	37 686	37 288	398	97,3
	August	37 998	37 357	641	95,8
Saarland					
2013	August	9 132	9 051	81	24,8
2014	Juli	8 333	8 263	70	22,8
	August	8 352	8 273	79	22,6
Sachsen					
2013	August	58 823	58 440	383	117,7
2014	Juli	56 819	56 486	333	123,8
	August	57 156	56 816	340	116,7
Sachsen-Anhalt					
2013	August	31 398	31 153	245	67,7
2014	Juli	29 697	29 473	224	66,7
	August	30 060	29 820	240	63,8
Schleswig-Holstein					
2013	August	24 063	23 831	232	58,6
2014	Juli	22 764	22 644	120	59,1
	August	23 091	22 973	118	57,5
Thüringen					
2013	August	28 165	27 985	180	59,4
2014	Juli	26 363	26 192	171	59,5
	August	26 378	26 199	179	55,4

Bauberichterstattung  
1 Bauhauptgewerbe  
1.2.3 Tätige Personen, Entgelte  
- Alle Betriebe -

DEUTSCHLAND NACH LÄNDERN

Zeitraum		Tätige Personen			Entgelte
		insgesamt	davon		
			im Baugewerbe	in anderen Bereichen	
Anzahl				Mill. EUR	
Baden-Württemberg					
2013	Januar-Dezember	90 248	89 744	504	2 749,8
2013	Januar	86 911	86 485	426	202,1
	Februar	86 972	86 547	425	181,4
	März	88 663	88 273	390	199,0
	April	89 391	89 007	384	230,0
	Mai	90 126	89 735	391	231,9
	Juni	90 545	89 773	772	223,7
	Juli	91 484	90 952	532	255,0
	August	91 927	91 397	530	236,8
	September	92 689	92 162	527	233,7
	Oktober	92 223	91 627	596	239,7
	November	91 445	90 908	537	287,4
	Dezember	90 599	90 064	535	229,2
Bayern					
2013	Januar-Dezember	140 258	139 246	1 012	4 059,3
2013	Januar	122 588	121 623	965	255,1
	Februar	122 004	121 091	913	221,1
	März	137 180	135 981	1 199	278,8
	April	143 766	142 871	895	351,9
	Mai	144 853	143 946	907	367,4
	Juni	144 824	143 898	926	350,6
	Juli	145 971	144 765	1 206	379,5
	August	147 755	146 568	1 187	369,1
	September	148 978	147 795	1 183	361,0
	Oktober	144 426	143 497	929	369,6
	November	143 077	142 164	913	415,8
	Dezember	137 675	136 749	926	339,3
Berlin					
2013	Januar-Dezember	20 800	20 740	60	559,4
2013	Januar	19 652	19 593	59	40,5
	Februar	19 339	19 285	54	39,0
	März	21 137	21 074	63	42,2
	April	21 123	21 057	66	47,6
	Mai	21 268	21 202	66	48,6
	Juni	21 277	21 214	63	46,2
	Juli	21 166	21 105	61	47,1
	August	21 158	21 093	65	48,7
	September	21 251	21 191	60	49,0
	Oktober	21 169	21 117	52	50,5
	November	21 106	21 054	52	53,5
	Dezember	19 951	19 895	56	46,4
Brandenburg					
2013	Januar-Dezember	33 684	33 236	449	777,5
2013	Januar	31 459	31 001	458	53,8
	Februar	31 249	30 786	463	47,6
	März	32 572	32 112	460	51,5
	April	33 802	33 341	461	64,2
	Mai	34 067	33 604	463	68,5
	Juni	34 369	33 903	466	66,2
	Juli	34 605	34 152	453	70,2
	August	34 743	34 291	452	69,6
	September	34 795	34 326	469	68,7
	Oktober	34 497	34 067	430	70,8
	November	34 356	33 923	433	72,6
	Dezember	33 699	33 323	376	74,0

Statistisches Bundesamt, Ausgewählte Zahlen Bau, 08/2014



Bauberichterstattung  
1 Bauhauptgewerbe  
1.2.3 Tätige Personen, Entgelte  
- Alle Betriebe -  
DEUTSCHLAND NACH LÄNDERN

Zeitraum		Tätige Personen			Entgelte
		insgesamt	davon		
			im Baugewerbe	in anderen Bereichen	
Anzahl				Mill. EUR	
Bremen					
2013	Januar-Dezember	3 494	3 419	75	114,6
2013	Januar	3 520	3 439	81	8,0
	Februar	3 489	3 408	81	8,1
	März	3 380	3 308	72	7,8
	April	3 440	3 368	72	9,7
	Mai	3 448	3 376	72	10,0
	Juni	3 442	3 367	75	9,4
	Juli	3 443	3 370	73	11,0
	August	3 513	3 440	73	9,7
	September	3 515	3 440	75	9,7
	Oktober	3 562	3 489	73	10,0
	November	3 590	3 516	74	11,3
	Dezember	3 581	3 508	73	9,8
Hamburg					
2013	Januar-Dezember	9 091	9 076	15	326,7
2013	Januar	8 670	8 658	12	23,4
	Februar	8 692	8 679	13	23,1
	März	9 306	9 290	16	23,2
	April	9 339	9 323	16	30,3
	Mai	9 147	9 131	16	28,1
	Juni	9 205	9 172	33	26,5
	Juli	9 185	9 170	15	29,2
	August	9 201	9 186	15	28,9
	September	9 186	9 177	9	27,1
	Oktober	9 136	9 125	11	27,9
	November	9 062	9 051	11	32,4
	Dezember	8 957	8 946	11	26,6
Hessen					
2013	Januar-Dezember	51 710	51 453	257	1 483,5
2013	Januar	48 191	48 013	178	103,2
	Februar	48 208	48 015	193	91,2
	März	52 213	51 922	291	106,8
	April	52 393	52 073	320	136,1
	Mai	52 398	52 120	278	127,8
	Juni	52 740	52 470	270	118,4
	Juli	53 030	52 789	241	140,3
	August	53 742	53 451	291	131,8
	September	53 427	53 173	254	129,6
	Oktober	52 372	52 116	256	133,1
	November	51 483	51 232	251	144,4
	Dezember	50 321	50 056	265	120,5
Mecklenburg-Vorpommern					
2013	Januar-Dezember	15 942	15 869	73	391,4
2013	Januar	15 469	15 387	82	27,1
	Februar	15 275	15 193	82	23,9
	März	15 177	15 112	65	24,3
	April	15 787	15 712	75	33,4
	Mai	15 985	15 899	86	34,8
	Juni	16 009	15 913	96	33,1
	Juli	16 122	16 031	91	36,5
	August	16 334	16 254	80	35,2
	September	16 355	16 275	80	34,7
	Oktober	16 449	16 408	41	36,9
	November	16 361	16 313	48	37,1
	Dezember	15 979	15 931	48	34,3

Statistisches Bundesamt, Ausgewählte Zahlen Bau, 08/2014

Bauberichterstattung  
1 Bauhauptgewerbe  
1.2.3 Tätige Personen, Entgelte  
- Alle Betriebe -

DEUTSCHLAND NACH LÄNDERN

Zeitraum		Tätige Personen			Entgelte
		insgesamt	davon		
			im Baugewerbe	in anderen Bereichen	
					Mill. EUR
Niedersachsen					
2013	Januar-Dezember	81 427	81 107	319	2 391,7
2013	Januar	77 871	77 601	270	160,2
	Februar	77 432	77 163	269	149,1
	März	80 722	80 372	350	160,6
	April	81 627	81 284	343	202,5
	Mai	81 710	81 367	343	210,2
	Juni	82 771	82 407	364	205,1
	Juli	83 336	83 040	296	222,5
	August	84 367	84 073	294	214,8
	September	84 121	83 796	325	207,8
	Oktober	81 553	81 258	295	215,6
	November	81 217	80 876	341	244,1
	Dezember	80 393	80 052	341	199,1
Nordrhein-Westfalen					
2013	Januar-Dezember	129 479	128 963	516	3 873,2
2013	Januar	127 725	127 168	557	271,3
	Februar	126 775	126 231	544	258,2
	März	129 687	129 088	599	283,3
	April	129 734	129 119	615	336,7
	Mai	130 385	129 762	623	336,1
	Juni	130 707	130 350	357	328,0
	Juli	130 812	130 460	352	350,0
	August	131 449	131 071	378	335,0
	September	130 669	130 282	387	326,9
	Oktober	128 326	127 738	588	339,2
	November	129 907	129 314	593	391,8
	Dezember	127 572	126 971	601	316,6
Rheinland-Pfalz					
2013	Januar-Dezember	38 778	38 313	465	1 091,3
2013	Januar	37 869	37 404	465	74,1
	Februar	37 710	37 239	471	68,1
	März	38 061	37 585	476	75,1
	April	38 738	38 243	495	91,9
	Mai	38 833	38 344	489	94,6
	Juni	39 120	38 728	392	93,6
	Juli	39 152	38 754	398	98,2
	August	39 538	39 098	440	96,6
	September	39 606	39 157	449	94,7
	Oktober	39 247	38 764	483	98,6
	November	38 971	38 473	498	112,3
	Dezember	38 494	37 965	529	93,6
Saarland					
2013	Januar-Dezember	8 851	8 757	93	272,2
2013	Januar	8 783	8 712	71	18,5
	Februar	8 673	8 602	71	17,2
	März	9 118	9 007	111	19,9
	April	9 095	8 979	116	24,2
	Mai	9 077	8 961	116	24,2
	Juni	8 557	8 492	65	22,1
	Juli	9 012	8 923	89	24,9
	August	9 132	9 051	81	24,8
	September	9 103	9 019	84	23,9
	Oktober	8 575	8 471	104	23,6
	November	8 579	8 475	104	26,0
	Dezember	8 504	8 396	108	22,9

Statistisches Bundesamt, Ausgewählte Zahlen Bau, 08/2014

Bauberichterstattung  
1 Bauhauptgewerbe  
1.2.3 Tätige Personen, Entgelte  
- Alle Betriebe -

DEUTSCHLAND NACH LÄNDERN

Zeitraum		Tätige Personen			Entgelte
		insgesamt	davon		
			im Baugewerbe	in anderen Bereichen	
Anzahl				Mill. EUR	
Sachsen					
2013	Januar-Dezember	56 986	56 612	374	1 318,0
2013	Januar	53 475	53 110	365	90,3
	Februar	53 107	52 745	362	80,9
	März	55 072	54 710	362	87,5
	April	56 659	56 301	358	110,5
	Mai	57 722	57 362	360	118,0
	Juni	58 106	57 728	378	112,7
	Juli	58 743	58 363	380	124,0
	August	58 823	58 440	383	117,7
	September	59 065	58 676	389	115,1
	Oktober	57 530	57 136	394	122,3
	November	58 410	58 030	380	125,5
	Dezember	57 123	56 743	380	113,5
Sachsen-Anhalt					
2013	Januar-Dezember	30 041	29 796	245	722,5
2013	Januar	28 156	27 898	258	49,1
	Februar	27 857	27 597	260	42,3
	März	28 725	28 479	246	45,2
	April	29 873	29 630	243	59,9
	Mai	30 566	30 320	246	65,7
	Juni	30 657	30 400	257	63,1
	Juli	31 110	30 869	241	67,7
	August	31 398	31 153	245	67,7
	September	31 305	31 064	241	65,4
	Oktober	31 030	30 793	237	68,5
	November	30 239	30 007	232	68,5
	Dezember	29 578	29 347	231	59,4
Schleswig-Holstein					
2013	Januar-Dezember	23 236	23 041	194	638,8
2013	Januar	22 214	22 086	128	42,1
	Februar	22 166	22 041	125	38,6
	März	23 177	22 958	219	40,8
	April	23 190	22 979	211	54,2
	Mai	23 490	23 246	244	57,3
	Juni	23 566	23 301	265	54,6
	Juli	23 904	23 660	244	60,4
	August	24 063	23 831	232	58,6
	September	24 089	23 849	240	57,2
	Oktober	23 201	23 050	151	57,8
	November	23 097	22 960	137	63,9
	Dezember	22 673	22 536	137	53,1
Thüringen					
2013	Januar-Dezember	27 236	27 059	177	651,3
2013	Januar	26 068	25 882	186	43,7
	Februar	25 976	25 815	161	38,8
	März	26 312	26 154	158	41,6
	April	27 433	27 257	176	55,8
	Mai	27 670	27 479	191	58,9
	Juni	27 858	27 696	162	55,9
	Juli	28 047	27 871	176	61,7
	August	28 165	27 985	180	59,4
	September	27 900	27 722	178	57,4
	Oktober	27 467	27 295	172	61,8
	November	27 246	27 057	189	61,5
	Dezember	26 692	26 500	192	54,8

Statistisches Bundesamt, Ausgewählte Zahlen Bau, 08/2014

Bauberichterstattung

1 Bauhauptgewerbe

1.3.1 Geleistete Arbeitsstunden nach Art der Bauten und Auftraggebern

- Alle Betriebe -

1 000 Stunden

DEUTSCHLAND

DES SCHWAND									
Lfd.	Zeitraum		Geleistete Arbeitsstunden			Gewerblicher Bau			Wohnungs- bau
			insgesamt	davon im		zusammen	Hochbau	Tiefbau	
				Hochbau	Tiefbau				
01	2013	Januar-August	573 848	377 136	196 712	182 393	102 584	79 809	242 196
02	2014	Januar-August	582 563	378 617	203 946	183 380	101 844	81 536	245 838
03	2012	August	83 030	53 136	29 894	25 992	14 354	11 638	33 969
04		September	82 068	52 459	29 609	25 064	13 751	11 313	34 098
05		Oktober	87 305	55 869	31 436	26 764	14 789	11 975	36 218
06		November	84 214	54 090	30 124	26 034	14 267	11 767	35 085
07		Dezember	50 617	33 990	16 627	16 924	9 527	7 397	21 512
08	2013	Januar	43 489	30 956	12 533	15 469	9 410	6 059	18 887
09		Februar	46 470	32 485	13 985	16 518	9 717	6 801	20 009
10		März	59 747	40 428	19 319	20 247	11 523	8 724	25 571
11		April	85 048	55 044	30 004	26 530	14 716	11 814	35 486
12		Mai	79 472	51 498	27 974	24 544	13 496	11 048	33 627
13		Juni	84 559	54 449	30 110	25 615	14 180	11 435	35 698
14		Juli	92 474	59 397	33 077	27 966	15 520	12 446	38 826
15		August	82 589	52 879	29 710	25 504	14 022	11 482	34 092
16		September	87 532	56 100	31 432	26 560	14 555	12 005	36 480
17		Oktober	88 378	56 344	32 034	27 187	14 804	12 383	36 760
18		November	83 045	53 059	29 986	25 979	14 118	11 861	34 396
19		Dezember	59 595	39 140	20 455	19 025	10 624	8 401	25 158
20	2014	Januar	54 113	37 730	16 383	18 236	10 884	7 352	23 623
21		Februar	59 874	40 897	18 977	19 429	11 131	8 298	26 453
22		März	71 184	46 416	24 768	22 824	12 485	10 339	30 156
23		April	79 117	50 591	28 526	24 497	13 259	11 238	33 247
24		Mai	77 713	49 646	28 067	24 055	13 185	10 870	32 530
25		Juni	78 755	50 393	28 362	24 193	13 250	10 943	33 124
26		Juli	87 702	56 100	31 602	26 607	14 771	11 836	36 735
27		August	74 105	46 844	27 261	23 539	12 879	10 660	29 970

Veränderung gegenüber Vormonat in %

28	2012 August	- 3,6	- 4,1	- 2,7	- 1,3	- 1,6	- 0,8	- 6,2
29	September	- 1,2	- 1,3	- 1,0	- 3,6	- 4,2	- 2,8	0,4
30	Oktober	6,4	6,5	6,2	6,8	7,5	5,9	6,2
31	November	- 3,5	- 3,2	- 4,2	- 2,7	- 3,5	- 1,7	- 3,1
32	Dezember	- 39,9	- 37,2	- 44,8	- 35,0	- 33,2	- 37,1	- 38,7
33	2013 Januar	- 14,1	- 8,9	- 24,6	- 8,6	- 1,2	- 18,1	- 12,2
34	Februar	6,9	4,9	11,6	6,8	3,3	12,2	5,9
35	März	28,6	24,5	38,1	22,6	18,6	28,3	27,8
36	April	42,3	36,2	55,3	31,0	27,7	35,4	38,8
37	Mai	- 6,6	- 6,4	- 6,8	- 7,5	- 8,3	- 6,5	- 5,2
38	Juni	6,4	5,7	7,6	4,4	5,1	3,5	6,2
39	Juli	9,4	9,1	9,9	9,2	9,4	8,8	8,8
40	August	- 10,7	- 11,0	- 10,2	- 8,8	- 9,7	- 7,7	- 12,2
41	September	6,0	6,1	5,8	4,1	3,8	4,6	7,0
42	Oktober	1,0	0,4	1,9	2,4	1,7	3,1	0,8
43	November	- 6,0	- 5,8	- 6,4	- 4,4	- 4,6	- 4,2	- 6,4
44	Dezember	- 28,2	- 26,2	- 31,8	- 26,8	- 24,7	- 29,2	- 26,9
45	2014 Januar	- 9,2	- 3,6	- 19,9	- 4,1	2,4	- 12,5	- 6,1
46	Februar	10,6	8,4	15,8	6,5	2,3	12,9	12,0
47	März	18,9	13,5	30,5	17,5	12,2	24,6	14,0
48	April	11,1	9,0	15,2	7,3	6,2	8,7	10,3
49	Mai	- 1,8	- 1,9	- 1,6	- 1,8	- 0,6	- 3,3	- 2,2
50	Juni	1,3	1,5	1,1	0,6	0,5	0,7	1,8
51	Juli	11,4	11,3	11,4	10,0	11,5	8,2	10,9
52	August	- 15,5	- 16,5	- 13,7	- 11,5	- 12,8	- 9,9	- 18,4

Veränderung gegenüber Vorjahreszeitraum in %

53	2014 Januar-August	1,5	0,4	3,7	0,5	- 0,7	2,2	1,5
54	2013 August	- 0,5	- 0,5	- 0,6	- 1,9	- 2,3	- 1,3	0,4
55	September	6,7	6,9	6,2	6,0	5,8	6,1	7,0
56	Oktober	1,2	0,9	1,9	1,6	0,1	3,4	1,5
57	November	- 1,4	- 1,9	- 0,5	- 0,2	- 1,0	0,8	- 2,0
58	Dezember	17,7	15,2	23,0	12,4	11,5	13,6	16,9
59	2014 Januar	24,4	21,9	30,7	17,9	15,7	21,3	25,1
60	Februar	28,8	25,9	35,7	17,6	14,6	22,0	32,2
61	März	19,1	14,8	28,2	12,7	8,3	18,5	17,9
62	April	- 7,0	- 8,1	- 4,9	- 7,7	- 9,9	- 4,9	- 6,3
63	Mai	- 2,2	- 3,6	0,3	- 2,0	- 2,3	- 1,6	- 3,3
64	Juni	- 6,9	- 7,4	- 5,8	- 5,6	- 6,6	- 4,3	- 7,2
65	Juli	- 5,2	- 5,6	- 4,5	- 4,9	- 4,8	- 4,9	- 5,4
66	August	- 10,3	- 11,4	- 8,2	- 7,7	- 8,2	- 7,2	- 12,1

Bauberichterstattung  
1 Bauhauptgewerbe  
1.3.1 Geleistete Arbeitsstunden nach Art der Bauten und Auftraggebern  
- Alle Betriebe -  
1 000 Stunden  
DEUTSCHLAND

Öffentlicher und Straßenbau								Lfd.
zusammen	Hochbau	davon für		Tiefbau	davon			
		Organisationen ohne Erwerbszweck	Körperschaften des öffentlichen Rechts		Straßenbau	sonstiger Tiefbau		
149 259	32 356	8 156	24 200	116 903	63 636	53 267	01	
153 345	30 935	7 571	23 364	122 410	67 543	54 867	02	
23 069	4 813	1 218	3 595	18 256	10 343	7 913	03	
22 906	4 610	1 140	3 470	18 296	10 337	7 959	04	
24 323	4 862	1 210	3 652	19 461	10 927	8 534	05	
23 095	4 738	1 153	3 585	18 357	10 316	8 041	06	
12 181	2 951	784	2 167	9 230	4 785	4 445	07	
9 133	2 659	608	2 051	6 474	3 129	3 345	08	
9 943	2 759	640	2 119	7 184	3 425	3 759	09	
13 929	3 334	815	2 519	10 595	5 394	5 201	10	
23 032	4 842	1 216	3 626	18 190	10 055	8 135	11	
21 301	4 375	1 140	3 235	16 926	9 364	7 562	12	
23 246	4 571	1 208	3 363	18 675	10 466	8 209	13	
25 682	5 051	1 345	3 706	20 631	11 555	9 076	14	
22 993	4 765	1 184	3 581	18 228	10 248	7 980	15	
24 492	5 065	1 241	3 824	19 427	10 876	8 551	16	
24 431	4 780	1 116	3 664	19 651	10 991	8 660	17	
22 670	4 545	1 100	3 445	18 125	10 041	8 084	18	
15 412	3 358	870	2 488	12 054	6 497	5 557	19	
12 254	3 223	788	2 435	9 031	4 369	4 662	20	
13 992	3 313	734	2 579	10 679	5 438	5 241	21	
18 204	3 775	910	2 865	14 429	7 725	6 704	22	
21 373	4 085	1 004	3 081	17 288	9 568	7 720	23	
21 128	3 931	967	2 964	17 197	9 741	7 456	24	
21 438	4 019	1 025	2 994	17 419	9 924	7 495	25	
24 360	4 594	1 157	3 437	19 766	11 301	8 465	26	
20 596	3 995	986	3 009	16 601	9 477	7 124	27	
Veränderung gegenüber Vormonat in %								
- 2,3	4,5	6,3	3,9	- 3,9	- 3,2	- 4,8	28	
- 0,7	- 4,2	- 6,4	- 3,5	0,2	- 0,1	0,6	29	
6,2	5,5	6,1	5,2	6,4	5,7	7,2	30	
- 5,0	- 2,6	- 4,7	- 1,8	- 5,7	- 5,6	- 5,8	31	
- 47,3	- 37,7	- 32,0	- 39,6	- 49,7	- 53,6	- 44,7	32	
- 25,0	- 9,9	- 22,4	- 5,4	- 29,9	- 34,6	- 24,7	33	
8,9	3,8	5,3	3,3	11,0	9,5	12,4	34	
40,1	20,8	27,3	18,9	47,5	57,5	38,4	35	
65,4	45,2	49,2	43,9	71,7	86,4	56,4	36	
- 7,5	- 9,6	- 6,3	- 10,8	- 6,9	- 6,9	- 7,0	37	
9,1	4,5	6,0	4,0	10,3	11,8	8,6	38	
10,5	10,5	11,3	10,2	10,5	10,4	10,6	39	
- 10,5	- 5,7	- 12,0	- 3,4	- 11,6	- 11,3	- 12,1	40	
6,5	6,3	4,8	6,8	6,6	6,1	7,2	41	
- 0,2	- 5,6	- 10,1	- 4,2	1,2	1,1	1,3	42	
- 7,2	- 4,9	- 1,4	- 6,0	- 7,8	- 8,6	- 6,7	43	
- 32,0	- 26,1	- 20,9	- 27,8	- 33,5	- 35,3	- 31,3	44	
- 20,5	- 4,0	- 9,4	- 2,1	- 25,1	- 32,8	- 16,1	45	
14,2	2,8	- 6,9	5,9	18,2	24,5	12,4	46	
30,1	13,9	24,0	11,1	35,1	42,1	27,9	47	
17,4	8,2	10,3	7,5	19,8	23,9	15,2	48	
- 1,1	- 3,8	- 3,7	- 3,8	- 0,5	1,8	- 3,4	49	
1,5	2,2	6,0	1,0	1,3	1,9	0,5	50	
13,6	14,3	12,9	14,8	13,5	13,9	12,9	51	
- 15,5	- 13,0	- 14,8	- 12,5	- 16,0	- 16,1	- 15,8	52	
Veränderung gegenüber Vorjahreszeitraum in %								
2,7	- 4,4	- 7,2	- 3,5	4,7	6,1	3,0	53	
- 0,3	- 1,0	- 2,8	- 0,4	- 0,2	- 0,9	0,8	54	
6,9	9,9	8,9	10,2	6,2	5,2	7,4	55	
0,4	- 1,7	- 7,8	0,3	1,0	0,6	1,5	56	
- 1,8	- 4,1	- 4,6	- 3,9	- 1,3	- 2,7	0,5	57	
26,5	13,8	11,0	14,8	30,6	35,8	25,0	58	
34,2	21,2	29,6	18,7	39,5	39,6	39,4	59	
40,7	20,1	14,7	21,7	48,6	58,8	39,4	60	
30,7	13,2	11,7	13,7	36,2	43,2	28,9	61	
- 7,2	- 15,6	- 17,4	- 15,0	- 5,0	- 4,8	- 5,1	62	
- 0,8	- 10,1	- 15,2	- 8,4	1,6	4,0	- 1,4	63	
- 7,8	- 12,1	- 15,1	- 11,0	- 6,7	- 5,2	- 8,7	64	
- 5,1	- 9,0	- 14,0	- 7,3	- 4,2	- 2,2	- 6,7	65	
- 10,4	- 16,2	- 16,7	- 16,0	- 8,9	- 7,5	- 10,7	66	

Bauberichterstattung  
1 Bauhauptgewerbe  
1.3.2 Geleistete Arbeitsstunden nach Art der Bauten und Auftraggebern  
- Alle Betriebe -  
1 000 Stunden  
DEUTSCHLAND NACH LÄNDERN

Lfd.	Zeitraum	Geleistete Arbeitsstunden			Gewerblicher Bau			Wohnungs- bau
		insgesamt	davon im		zusammen	Hochbau	Tiefbau	
			Hochbau	Tiefbau				
Deutschland								
01	2013 August	82 589	52 879	29 710	25 504	14 022	11 482	34 092
02	2014 Juli	87 702	56 100	31 602	26 607	14 771	11 836	36 735
03	August	74 105	46 844	27 261	23 539	12 879	10 660	29 970
Baden-Württemberg								
04	2013 August	8 345	5 325	3 020	2 512	1 393	1 119	3 473
05	2014 Juli	10 975	7 224	3 751	3 041	1 846	1 195	4 869
06	August	8 009	5 141	2 868	2 605	1 508	1 097	3 255
Bayern								
07	2013 August	13 672	9 042	4 630	3 929	2 344	1 585	5 754
08	2014 Juli	16 990	11 396	5 594	4 558	2 716	1 842	7 657
09	August	12 612	8 310	4 302	3 647	2 081	1 566	5 424
Berlin								
10	2013 August	2 169	1 276	893	772	248	524	894
11	2014 Juli	2 161	1 356	805	682	242	440	964
12	August	2 032	1 277	755	642	246	396	872
Brandenburg								
13	2013 August	4 208	2 661	1 547	1 323	639	684	1 750
14	2014 Juli	3 961	2 402	1 559	1 309	653	656	1 572
15	August	3 631	2 172	1 459	1 211	596	615	1 408
Bremen								
16	2013 August	406	207	199	155	57	98	136
17	2014 Juli	337	171	166	137	62	75	95
18	August	328	168	160	136	62	74	92
Hamburg								
19	2013 August	870	535	335	288	192	96	293
20	2014 Juli	857	507	350	303	199	104	279
21	August	805	512	293	276	186	90	296
Hessen								
22	2013 August	5 539	3 647	1 892	1 716	1 011	705	2 403
23	2014 Juli	5 647	3 765	1 882	1 654	992	662	2 533
24	August	5 181	3 463	1 718	1 480	911	569	2 342
Mecklenburg-Vorpommern								
25	2013 August	2 001	1 214	787	603	272	331	777
26	2014 Juli	1 963	1 160	803	610	278	332	737
27	August	1 775	1 052	723	563	256	307	659

Bauberichterstattung  
1 Bauhauptgewerbe  
1.3.2 Geleistete Arbeitsstunden nach Art der Bauten und Auftraggebern  
- Alle Betriebe -  
1 000 Stunden  
DEUTSCHLAND NACH LÄNDERN

Öffentlicher und Straßenbau							Lfd.
zusammen	Hochbau	davon für		Tiefbau	davon		
		Organisationen ohne Erwerbszweck	Körperschaften des öffentlichen Rechts		Straßenbau	sonstiger Tiefbau	
Deutschland							
22 993	4 765	1 184	3 581	18 228	10 248	7 980	01
24 360	4 594	1 157	3 437	19 766	11 301	8 465	02
20 596	3 995	986	3 009	16 601	9 477	7 124	03
Baden-Württemberg							
2 360	459	144	315	1 901	1 142	759	04
3 065	509	118	391	2 556	1 564	992	05
2 149	378	93	285	1 771	1 106	665	06
Bayern							
3 989	944	228	716	3 045	1 561	1 484	07
4 775	1 023	297	726	3 752	2 029	1 723	08
3 541	805	205	600	2 736	1 445	1 291	09
Berlin							
503	134	30	104	369	221	148	10
515	150	18	132	365	261	104	11
518	159	23	136	359	254	105	12
Brandenburg							
1 135	272	51	221	863	540	323	13
1 080	177	58	119	903	543	360	14
1 012	168	53	115	844	499	345	15
Bremen							
115	14	5	9	101	79	22	16
105	14	4	10	91	75	16	17
100	14	4	10	86	72	14	18
Hamburg							
289	50	16	34	239	142	97	19
275	29	6	23	246	149	97	20
233	30	2	28	203	132	71	21
Hessen							
1 420	233	69	164	1 187	646	541	22
1 460	240	59	181	1 220	696	524	23
1 359	210	54	156	1 149	612	537	24
Mecklenburg-Vorpommern							
621	165	38	127	456	258	198	25
616	145	38	107	471	280	191	26
553	137	33	104	416	250	166	27

Bauberichterstattung  
1 Bauhauptgewerbe  
1.3.2 Geleistete Arbeitsstunden nach Art der Bauten und Auftraggebern  
- Alle Betriebe -  
1 000 Stunden  
DEUTSCHLAND NACH LÄNDERN

Lfd.	Zeitraum	Geleistete Arbeitsstunden			Gewerblicher Bau			Wohnungs- bau
		insgesamt	davon im		zusammen	Hochbau	Tiefbau	
			Hochbau	Tiefbau				
Niedersachsen								
01	2013 August	9 652	6 192	3 460	3 001	1 566	1 435	4 220
02	2014 Juli	9 405	5 930	3 475	2 942	1 515	1 427	4 002
03	August	7 863	4 853	3 010	2 529	1 266	1 263	3 217
Nordrhein-Westfalen								
04	2013 August	13 936	9 700	4 236	4 533	2 748	1 785	6 373
05	2014 Juli	13 770	9 346	4 424	4 671	2 819	1 852	6 073
06	August	12 840	8 707	4 133	4 383	2 656	1 727	5 619
Rheinland-Pfalz								
07	2013 August	4 212	2 547	1 665	971	573	398	1 703
08	2014 Juli	4 349	2 662	1 687	1 047	610	437	1 806
09	August	3 593	2 185	1 408	933	563	370	1 418
Saarland								
10	2013 August	933	537	396	227	146	81	328
11	2014 Juli	960	585	375	244	150	94	391
12	August	810	498	312	219	143	76	316
Sachsen								
13	2013 August	6 870	4 088	2 782	2 363	1 189	1 174	2 403
14	2014 Juli	6 809	3 950	2 859	2 409	1 160	1 249	2 274
15	August	6 128	3 504	2 624	2 177	1 007	1 170	2 046
Sachsen-Anhalt								
16	2013 August	3 750	2 146	1 604	1 461	757	704	1 155
17	2014 Juli	3 614	1 991	1 623	1 319	634	685	1 116
18	August	3 259	1 757	1 502	1 243	580	663	959
Schleswig-Holstein								
19	2013 August	2 677	1 871	806	632	367	265	1 378
20	2014 Juli	2 606	1 799	807	635	356	279	1 345
21	August	2 320	1 615	705	574	327	247	1 195
Thüringen								
22	2013 August	3 349	1 891	1 458	1 018	520	498	1 052
23	2014 Juli	3 298	1 856	1 442	1 046	539	507	1 022
24	August	2 919	1 630	1 289	921	491	430	852



Bauberichterstattung  
1 Bauhauptgewerbe  
1.3.2 Geleistete Arbeitsstunden nach Art der Bauten und Auftraggebern  
- Alle Betriebe -  
1 000 Stunden  
DEUTSCHLAND NACH LÄNDERN

Öffentlicher und Straßenbau								Lfd.
zusammen	Hochbau	davon für		Tiefbau	davon			
		Organisationen ohne Erwerbszweck	Körperschaften des öffentlichen Rechts		Straßenbau	sonstiger Tiefbau		
Niedersachsen								
2 431	406	94	312	2 025	1 146	879	01	
2 461	413	91	322	2 048	1 108	940	02	
2 117	370	84	286	1 747	963	784	03	
Nordrhein-Westfalen								
3 030	579	211	368	2 451	1 388	1 063	04	
3 026	454	191	263	2 572	1 405	1 167	05	
2 838	432	181	251	2 406	1 324	1 082	06	
Rheinland-Pfalz								
1 538	271	52	219	1 267	768	499	07	
1 496	246	45	201	1 250	758	492	08	
1 242	204	42	162	1 038	631	407	09	
Saarland								
378	63	6	57	315	120	195	10	
325	44	8	36	281	133	148	11	
275	39	11	28	236	108	128	12	
Sachsen								
2 104	496	83	413	1 608	902	706	13	
2 126	516	80	436	1 610	949	661	14	
1 905	451	66	385	1 454	871	583	15	
Sachsen-Anhalt								
1 134	234	60	174	900	588	312	16	
1 179	241	61	180	938	615	323	17	
1 057	218	59	159	839	543	296	18	
Schleswig-Holstein								
667	126	46	80	541	261	280	19	
626	98	35	63	528	261	267	20	
551	93	33	60	458	219	239	21	
Thüringen								
1 279	319	51	268	960	486	474	22	
1 230	295	48	247	935	475	460	23	
1 146	287	43	244	859	448	411	24	

Bauberichterstattung

1 Bauhauptgewerbe

1.3.3 Geleistete Arbeitsstunden nach Art der Bauten und Auftraggebern

- Alle Betriebe -

1 000 Stunden

DEUTSCHLAND NACH LÄNDERN

Lfd.	Zeitraum	Geleistete Arbeitsstunden			Gewerblicher Bau			Wohnungs- bau
		insgesamt	davon im		zusammen	Hochbau	Tiefbau	
			Hochbau	Tiefbau				
Baden-Württemberg								
01	2013 Januar-Dezember	107 475	71 524	35 951	30 798	17 672	13 126	48 383
02	2013 Januar	6 110	4 468	1 642	1 951	1 218	733	2 919
03	Februar	6 208	4 385	1 823	2 105	1 228	877	2 797
04	März	8 424	5 726	2 698	2 482	1 422	1 060	3 897
05	April	10 201	6 807	3 394	2 789	1 612	1 177	4 689
06	Mai	9 086	5 976	3 110	2 553	1 421	1 132	4 071
07	Juni	10 019	6 573	3 446	2 750	1 592	1 158	4 512
08	Juli	11 051	7 292	3 759	2 938	1 719	1 219	5 026
09	August	8 345	5 325	3 020	2 512	1 393	1 119	3 473
10	September	10 191	6 616	3 575	2 834	1 583	1 251	4 522
11	Oktober	10 575	6 907	3 668	2 909	1 647	1 262	4 739
12	November	9 894	6 530	3 364	2 798	1 596	1 202	4 447
13	Dezember	7 371	4 919	2 452	2 177	1 241	936	3 291
Bayern								
14	2013 Januar-Dezember	160 493	109 631	50 862	44 687	26 763	17 924	72 599
15	2013 Januar	6 279	4 694	1 585	2 130	1 407	723	2 856
16	Februar	6 418	4 765	1 653	2 204	1 414	790	2 904
17	März	11 010	7 942	3 068	3 311	2 063	1 248	5 162
18	April	15 949	10 814	5 135	4 430	2 609	1 821	7 185
19	Mai	14 508	9 797	4 711	3 972	2 331	1 641	6 572
20	Juni	15 833	10 685	5 148	4 100	2 506	1 594	7 170
21	Juli	18 114	12 161	5 953	4 716	2 806	1 910	8 239
22	August	13 672	9 042	4 630	3 929	2 344	1 585	5 754
23	September	16 361	10 912	5 449	4 299	2 545	1 754	7 270
24	Oktober	16 994	11 467	5 527	4 562	2 649	1 913	7 775
25	November	15 278	10 322	4 956	4 164	2 397	1 767	7 007
26	Dezember	10 077	7 030	3 047	2 870	1 692	1 178	4 705
Berlin								
27	2013 Januar-Dezember	23 138	13 864	9 274	8 592	2 962	5 630	9 465
28	2013 Januar	1 286	846	440	434	199	235	561
29	Februar	1 525	1 067	458	473	194	279	767
30	März	1 617	1 019	598	645	240	405	674
31	April	2 073	1 213	860	850	306	544	799
32	Mai	2 019	1 183	836	783	269	514	793
33	Juni	2 067	1 221	846	751	244	507	861
34	Juli	2 219	1 268	951	839	259	580	891
35	August	2 169	1 276	893	772	248	524	894
36	September	2 176	1 283	893	812	278	534	858
37	Oktober	2 154	1 215	939	868	283	585	810
38	November	2 192	1 250	942	819	246	573	861
39	Dezember	1 641	1 023	618	546	196	350	696
Brandenburg								
40	2013 Januar-Dezember	41 329	26 192	15 137	13 868	7 099	6 769	16 565
41	2013 Januar	2 076	1 444	632	762	453	309	829
42	Februar	2 036	1 406	630	786	473	313	804
43	März	2 285	1 534	751	927	522	405	859
44	April	3 694	2 303	1 391	1 354	696	658	1 362
45	Mai	3 831	2 398	1 433	1 221	594	627	1 579
46	Juni	3 896	2 393	1 503	1 224	596	628	1 595
47	Juli	4 291	2 700	1 591	1 368	672	696	1 779
48	August	4 208	2 661	1 547	1 323	639	684	1 750
49	September	4 097	2 574	1 523	1 276	617	659	1 681
50	Oktober	4 097	2 516	1 581	1 380	685	695	1 611
51	November	3 959	2 480	1 479	1 298	650	648	1 603
52	Dezember	2 859	1 783	1 076	949	502	447	1 113

Statistisches Bundesamt, Ausgewählte Zahlen Bau, 08/2014

## Bauberichterstattung

## 1 Bauhauptgewerbe

## 1.3.3 Geleistete Arbeitsstunden nach Art der Bauten und Auftraggebern

- Alle Betriebe -

1 000 Stunden

## DEUTSCHLAND NACH LÄNDERN

Öffentlicher und Straßenbau								Lfd.
zusammen	Hochbau	davon für		Tiefbau	davon			
		Organisationen ohne Erwerbszweck	Körperschaften des öffentlichen Rechts		Straßenbau	sonstiger Tiefbau		
Baden-Württemberg								
28 294	5 469	1 340	4 129	22 825	13 684	9 141	01	
1 240	331	61	270	909	502	407	02	
1 306	360	84	276	946	529	417	03	
2 045	407	96	311	1 638	988	650	04	
2 723	506	115	391	2 217	1 352	865	05	
2 462	484	120	364	1 978	1 219	759	06	
2 757	469	128	341	2 288	1 409	879	07	
3 087	547	157	390	2 540	1 513	1 027	08	
2 360	459	144	315	1 901	1 142	759	09	
2 835	511	118	393	2 324	1 400	924	10	
2 927	521	121	400	2 406	1 429	977	11	
2 649	487	103	384	2 162	1 288	874	12	
1 903	387	93	294	1 516	913	603	13	
Bayern								
43 207	10 269	2 633	7 636	32 938	16 641	16 297	14	
1 293	431	106	325	862	394	468	15	
1 310	447	124	323	863	360	503	16	
2 537	717	178	539	1 820	782	1 038	17	
4 334	1 020	250	770	3 314	1 638	1 676	18	
3 964	894	239	655	3 070	1 554	1 516	19	
4 563	1 009	263	746	3 554	1 867	1 687	20	
5 159	1 116	281	835	4 043	2 135	1 908	21	
3 989	944	228	716	3 045	1 561	1 484	22	
4 792	1 097	276	821	3 695	1 906	1 789	23	
4 657	1 043	260	783	3 614	1 891	1 723	24	
4 107	918	235	683	3 189	1 625	1 564	25	
2 502	633	193	440	1 869	928	941	26	
Berlin								
5 081	1 437	260	1 177	3 644	2 154	1 490	27	
291	86	10	76	205	108	97	28	
285	106	10	96	179	82	97	29	
298	105	19	86	193	98	95	30	
424	108	12	96	316	173	143	31	
443	121	21	100	322	188	134	32	
455	116	23	93	339	207	132	33	
489	118	32	86	371	223	148	34	
503	134	30	104	369	221	148	35	
506	147	28	119	359	219	140	36	
476	122	18	104	354	221	133	37	
512	143	29	114	369	234	135	38	
399	131	28	103	268	180	88	39	
Brandenburg								
10 896	2 528	566	1 962	8 368	4 969	3 399	40	
485	162	40	122	323	163	160	41	
446	129	23	106	317	152	165	42	
499	153	27	126	346	174	172	43	
978	245	61	184	733	438	295	44	
1 031	225	62	163	806	480	326	45	
1 077	202	61	141	875	533	342	46	
1 144	249	65	184	895	556	339	47	
1 135	272	51	221	863	540	323	48	
1 140	276	42	234	864	518	346	49	
1 106	220	45	175	886	528	358	50	
1 058	227	43	184	831	510	321	51	
797	168	46	122	629	377	252	52	

Statistisches Bundesamt, Ausgewählte Zahlen Bau, 08/2014

Bauberichterstattung

1 Bauhauptgewerbe

1.3.3 Geleistete Arbeitsstunden nach Art der Bauten und Auftraggebern

- Alle Betriebe -

1 000 Stunden

DEUTSCHLAND NACH LÄNDERN

Lfd.	Zeitraum	Geleistete Arbeitsstunden			Gewerblicher Bau			Wohnungs- bau
		insgesamt	davon im		zusammen	Hochbau	Tiefbau	
			Hochbau	Tiefbau				
Bremen								
01	2013 Januar-Dezember	4 291	2 183	2 108	1 662	638	1 024	1 399
02	2013 Januar	212	123	89	91	42	49	74
03	Februar	252	131	121	109	42	67	79
04	März	274	135	139	112	41	71	87
05	April	410	205	205	149	53	96	141
06	Mai	406	213	193	142	49	93	146
07	Juni	359	174	185	132	54	78	103
08	Juli	411	205	206	151	57	94	136
09	August	406	207	199	155	57	98	136
10	September	431	215	216	158	57	101	146
11	Oktober	418	210	208	168	65	103	132
12	November	403	204	199	171	72	99	119
13	Dezember	309	161	148	124	49	75	100
Hamburg								
14	2013 Januar-Dezember	9 466	5 928	3 538	3 151	2 108	1 043	3 386
15	2013 Januar	563	376	187	193	129	64	223
16	Februar	605	395	210	223	152	71	220
17	März	616	396	220	205	134	71	228
18	April	899	554	345	317	220	97	296
19	Mai	804	486	318	250	171	79	272
20	Juni	855	519	336	279	187	92	293
21	Juli	865	515	350	282	183	99	283
22	August	870	535	335	288	192	96	293
23	September	848	520	328	288	194	94	286
24	Oktober	983	646	337	305	204	101	403
25	November	930	596	334	291	190	101	375
26	Dezember	628	390	238	230	152	78	214
Hessen								
27	2013 Januar-Dezember	57 891	38 764	19 127	18 433	10 784	7 649	25 477
28	2013 Januar	2 621	1 857	764	983	575	408	1 165
29	Februar	3 105	2 211	894	1 111	647	464	1 434
30	März	4 140	2 870	1 270	1 397	806	591	1 876
31	April	5 518	3 632	1 886	1 767	1 032	735	2 355
32	Mai	4 957	3 311	1 646	1 568	918	650	2 176
33	Juni	5 513	3 638	1 875	1 722	993	729	2 407
34	Juli	5 868	3 879	1 989	1 838	1 113	725	2 511
35	August	5 539	3 647	1 892	1 716	1 011	705	2 403
36	September	5 770	3 858	1 912	1 835	1 080	755	2 511
37	Oktober	5 678	3 738	1 940	1 687	989	698	2 529
38	November	5 352	3 521	1 831	1 621	942	679	2 366
39	Dezember	3 830	2 602	1 228	1 188	678	510	1 744
Mecklenburg-Vorpommern								
40	2013 Januar-Dezember	19 537	12 278	7 259	5 890	2 748	3 142	7 990
41	2013 Januar	927	664	263	287	163	124	416
42	Februar	901	659	242	283	165	118	407
43	März	905	630	275	287	149	138	400
44	April	1 788	1 112	676	544	254	290	718
45	Mai	1 823	1 128	695	567	258	309	737
46	Juni	1 871	1 152	719	564	251	313	757
47	Juli	2 034	1 241	793	625	267	358	827
48	August	2 001	1 214	787	603	272	331	777
49	September	1 961	1 193	768	595	261	334	757
50	Oktober	1 999	1 202	797	566	272	294	789
51	November	1 903	1 154	749	554	240	314	766
52	Dezember	1 424	929	495	415	196	219	639

Statistisches Bundesamt, Ausgewählte Zahlen Bau, 08/2014

Bauberichterstattung

1 Bauhauptgewerbe

1.3.3 Geleistete Arbeitsstunden nach Art der Bauten und Auftraggebern

- Alle Betriebe -

1 000 Stunden

DEUTSCHLAND NACH LÄNDERN

Öffentlicher und Straßenbau							Lfd.
zusammen	Hochbau	davon für		Tiefbau	davon		
		Organisationen ohne Erwerbszweck	Körperschaften des öffentlichen Rechts		Straßenbau	sonstiger Tiefbau	
Bremen							
1 230	146	51	95	1 084	811	273	01
47	7	2	5	40	28	12	02
64	10	2	8	54	41	13	03
75	7	1	6	68	47	21	04
120	11	3	8	109	78	31	05
118	18	13	5	100	74	26	06
124	17	4	13	107	90	17	07
124	12	4	8	112	83	29	08
115	14	5	9	101	79	22	09
127	12	5	7	115	81	34	10
118	13	5	8	105	80	25	11
113	13	4	9	100	74	26	12
85	12	3	9	73	56	17	13
Hamburg							
2 929	434	100	334	2 495	1 387	1 108	14
147	24	8	16	123	55	68	15
162	23	6	17	139	61	78	16
183	34	8	26	149	62	87	17
286	38	6	32	248	142	106	18
282	43	8	35	239	136	103	19
283	39	8	31	244	138	106	20
300	49	14	35	251	142	109	21
289	50	16	34	239	142	97	22
274	40	12	28	234	140	94	23
275	39	8	31	236	140	96	24
264	31	0	31	233	136	97	25
184	24	6	18	160	93	67	26
Hessen							
13 981	2 503	682	1 821	11 478	6 186	5 292	27
473	117	21	96	356	181	175	28
560	130	27	103	430	215	215	29
867	188	65	123	679	357	322	30
1 396	245	83	162	1 151	610	541	31
1 213	217	72	145	996	532	464	32
1 384	238	65	173	1 146	617	529	33
1 519	255	69	186	1 264	690	574	34
1 420	233	69	164	1 187	646	541	35
1 424	267	90	177	1 157	633	524	36
1 462	220	45	175	1 242	685	557	37
1 365	213	42	171	1 152	640	512	38
898	180	34	146	718	380	338	39
Mecklenburg-Vorpommern							
5 657	1 540	367	1 173	4 117	2 331	1 786	40
224	85	20	65	139	57	82	41
211	87	16	71	124	45	79	42
218	81	11	70	137	63	74	43
526	140	26	114	386	233	153	44
519	133	20	113	386	221	165	45
550	144	42	102	406	229	177	46
582	147	40	107	435	262	173	47
621	165	38	127	456	258	198	48
609	175	57	118	434	256	178	49
644	141	31	110	503	296	207	50
583	148	46	102	435	255	180	51
370	94	20	74	276	156	120	52

Statistisches Bundesamt, Ausgewählte Zahlen Bau, 08/2014

Bauberichterstattung

1 Bauhauptgewerbe

1.3.3 Geleistete Arbeitsstunden nach Art der Bauten und Auftraggebern

- Alle Betriebe -

1 000 Stunden

DEUTSCHLAND NACH LÄNDERN

Lfd.	Zeitraum	Geleistete Arbeitsstunden			Gewerblicher Bau			Wohnungs- bau
		insgesamt	davon im		zusammen	Hochbau	Tiefbau	
			Hochbau	Tiefbau				
Niedersachsen								
01	2013 Januar-Dezember	96 282	61 858	34 424	31 461	16 553	14 908	40 976
02	2013 Januar	4 528	3 118	1 410	1 711	1 003	708	1 896
03	Februar	5 309	3 555	1 754	1 966	1 103	863	2 194
04	März	6 028	3 949	2 079	2 194	1 153	1 041	2 531
05	April	9 350	5 988	3 362	2 986	1 565	1 421	4 023
06	Mai	8 753	5 668	3 085	2 773	1 441	1 332	3 843
07	Juni	9 113	5 802	3 311	2 878	1 469	1 409	3 916
08	Juli	9 399	5 955	3 444	3 006	1 539	1 467	3 978
09	August	9 652	6 192	3 460	3 001	1 566	1 435	4 220
10	September	9 435	6 011	3 424	2 986	1 572	1 414	4 006
11	Oktober	9 346	5 879	3 467	2 976	1 515	1 461	3 937
12	November	8 916	5 575	3 341	2 906	1 505	1 401	3 677
13	Dezember	6 453	4 166	2 287	2 078	1 122	956	2 755
Nordrhein-Westfalen								
14	2013 Januar-Dezember	155 630	107 796	47 834	53 170	32 070	21 100	69 469
15	2013 Januar	8 802	6 513	2 289	3 269	2 060	1 209	4 106
16	Februar	9 657	6 971	2 686	3 480	2 131	1 349	4 484
17	März	11 736	8 261	3 475	4 211	2 558	1 653	5 275
18	April	14 834	10 261	4 573	4 926	2 954	1 972	6 611
19	Mai	13 534	9 443	4 091	4 508	2 708	1 800	6 215
20	Juni	14 276	9 784	4 492	4 751	2 828	1 923	6 425
21	Juli	15 504	10 639	4 865	5 120	3 068	2 052	6 997
22	August	13 936	9 700	4 236	4 533	2 748	1 785	6 373
23	September	14 456	9 875	4 581	4 787	2 853	1 934	6 420
24	Oktober	14 563	9 794	4 769	4 995	2 969	2 026	6 240
25	November	13 770	9 250	4 520	4 844	2 874	1 970	5 800
26	Dezember	10 562	7 305	3 257	3 746	2 319	1 427	4 523
Rheinland-Pfalz								
27	2013 Januar-Dezember	44 906	27 784	17 122	10 812	6 457	4 355	18 586
28	2013 Januar	2 291	1 624	667	606	399	207	1 064
29	Februar	2 588	1 821	767	676	423	253	1 226
30	März	3 179	2 041	1 138	790	472	318	1 378
31	April	4 262	2 580	1 682	961	572	389	1 743
32	Mai	3 865	2 372	1 493	889	538	351	1 588
33	Juni	4 245	2 592	1 653	976	578	398	1 738
34	Juli	4 396	2 686	1 710	1 077	658	419	1 758
35	August	4 212	2 547	1 665	971	573	398	1 703
36	September	4 314	2 566	1 748	1 042	606	436	1 708
37	Oktober	4 349	2 590	1 759	1 061	624	437	1 714
38	November	4 112	2 455	1 657	982	565	417	1 660
39	Dezember	3 093	1 910	1 183	781	449	332	1 306
Saarland								
40	2013 Januar-Dezember	10 055	6 011	4 044	2 571	1 687	884	3 757
41	2013 Januar	484	351	133	148	113	35	211
42	Februar	485	326	159	141	104	37	192
43	März	731	441	290	196	135	61	266
44	April	973	562	411	241	155	86	352
45	Mai	862	507	355	220	144	76	314
46	Juni	936	546	390	238	150	88	347
47	Juli	1 025	588	437	242	156	86	371
48	August	933	537	396	227	146	81	328
49	September	1 000	574	426	239	152	87	366
50	Oktober	980	576	404	254	166	88	360
51	November	934	551	383	241	149	92	356
52	Dezember	712	452	260	184	117	67	294

Statistisches Bundesamt, Ausgewählte Zahlen Bau, 08/2014

## Bauberichterstattung

## 1 Bauhauptgewerbe

## 1.3.3 Geleistete Arbeitsstunden nach Art der Bauten und Auftraggebern

- Alle Betriebe -

1 000 Stunden

## DEUTSCHLAND NACH LÄNDERN

Öffentlicher und Straßenbau							Lfd.
zusammen	Hochbau	davon für		Tiefbau	davon		
		Organisationen ohne Erwerbszweck	Körperschaften des öffentlichen Rechts		Straßenbau	sonstiger Tiefbau	
Niedersachsen							
23 845	4 329	1 007	3 322	19 516	10 904	8 612	01
921	219	48	171	702	363	339	02
1 149	258	62	196	891	440	451	03
1 303	265	51	214	1 038	581	457	04
2 341	400	91	309	1 941	1 122	819	05
2 137	384	87	297	1 753	1 003	750	06
2 319	417	111	306	1 902	1 066	836	07
2 415	438	94	344	1 977	1 122	855	08
2 431	406	94	312	2 025	1 146	879	09
2 443	433	89	344	2 010	1 152	858	10
2 433	427	98	329	2 006	1 132	874	11
2 333	393	98	295	1 940	1 076	864	12
1 620	289	84	205	1 331	701	630	13
Nordrhein-Westfalen							
32 991	6 257	2 342	3 915	26 734	14 403	12 331	14
1 427	347	133	214	1 080	564	516	15
1 693	356	110	246	1 337	668	669	16
2 250	428	173	255	1 822	963	859	17
3 297	696	266	430	2 601	1 468	1 133	18
2 811	520	211	309	2 291	1 274	1 017	19
3 100	531	202	329	2 569	1 396	1 173	20
3 387	574	235	339	2 813	1 527	1 286	21
3 030	579	211	368	2 451	1 388	1 063	22
3 249	602	206	396	2 647	1 442	1 205	23
3 328	585	212	373	2 743	1 460	1 283	24
3 126	576	215	361	2 550	1 318	1 232	25
2 293	463	168	295	1 830	935	895	26
Rheinland-Pfalz							
15 508	2 741	617	2 124	12 767	7 555	5 212	27
621	161	26	135	460	234	226	28
686	172	37	135	514	261	253	29
1 011	191	44	147	820	459	361	30
1 558	265	62	203	1 293	750	543	31
1 388	246	72	174	1 142	665	477	32
1 531	276	69	207	1 255	764	491	33
1 561	270	82	188	1 291	800	491	34
1 538	271	52	219	1 267	768	499	35
1 564	252	61	191	1 312	809	503	36
1 574	252	39	213	1 322	811	511	37
1 470	230	44	186	1 240	740	500	38
1 006	155	29	126	851	494	357	39
Saarland							
3 727	567	90	477	3 160	1 286	1 874	40
125	27	4	23	98	30	68	41
152	30	6	24	122	39	83	42
269	40	13	27	229	81	148	43
380	55	10	45	325	137	188	44
328	49	6	43	279	113	166	45
351	49	8	41	302	139	163	46
412	61	6	55	351	135	216	47
378	63	6	57	315	120	195	48
395	56	5	51	339	132	207	49
366	50	11	39	316	146	170	50
337	46	10	36	291	128	163	51
234	41	5	36	193	86	107	52

Statistisches Bundesamt, Ausgewählte Zahlen Bau, 08/2014

Bauberichterstattung

1 Bauhauptgewerbe

1.3.3 Geleistete Arbeitsstunden nach Art der Bauten und Auftraggebern

- Alle Betriebe -

1 000 Stunden

DEUTSCHLAND NACH LÄNDERN

Lfd.	Zeitraum	Geleistete Arbeitsstunden			Gewerblicher Bau			Wohnungs- bau
		insgesamt	davon im		zusammen	Hochbau	Tiefbau	
			Hochbau	Tiefbau				
Sachsen								
01	2013 Januar-Dezember	66 753	40 235	26 518	24 271	12 477	11 794	22 602
02	2013 Januar	3 198	2 171	1 027	1 277	725	552	1 138
03	Februar	3 009	1 975	1 034	1 284	716	568	966
04	März	3 700	2 302	1 398	1 559	819	740	1 168
05	April	6 120	3 654	2 466	2 220	1 148	1 072	2 051
06	Mai	6 187	3 709	2 478	2 162	1 122	1 040	2 125
07	Juni	6 344	3 836	2 508	2 262	1 180	1 082	2 172
08	Juli	7 112	4 180	2 932	2 525	1 288	1 237	2 367
09	August	6 870	4 088	2 782	2 363	1 189	1 174	2 403
10	September	6 786	4 014	2 772	2 290	1 124	1 166	2 361
11	Oktober	6 681	3 882	2 799	2 314	1 106	1 208	2 293
12	November	6 324	3 747	2 577	2 339	1 203	1 136	2 070
13	Dezember	4 422	2 677	1 745	1 676	857	819	1 488
Sachsen-Anhalt								
14	2013 Januar-Dezember	35 836	20 555	15 281	14 834	7 614	7 220	10 701
15	2013 Januar	1 436	889	547	752	412	340	371
16	Februar	1 476	906	570	768	421	347	371
17	März	1 791	1 043	748	908	478	430	443
18	April	3 341	1 879	1 462	1 417	717	700	950
19	Mai	3 355	1 927	1 428	1 384	724	660	1 002
20	Juni	3 499	1 987	1 512	1 399	727	672	1 055
21	Juli	3 917	2 231	1 686	1 531	801	730	1 203
22	August	3 750	2 146	1 604	1 461	757	704	1 155
23	September	3 738	2 158	1 580	1 428	724	704	1 203
24	Oktober	3 727	2 117	1 610	1 486	756	730	1 136
25	November	3 472	1 936	1 536	1 335	624	711	1 090
26	Dezember	2 334	1 336	998	965	473	492	722
Schleswig-Holstein								
27	2013 Januar-Dezember	26 519	18 656	7 863	6 500	3 709	2 791	13 791
28	2013 Januar	1 284	955	329	386	228	158	661
29	Februar	1 463	1 055	408	401	235	166	750
30	März	1 467	1 072	395	390	221	169	793
31	April	2 503	1 741	762	599	341	258	1 296
32	Mai	2 450	1 703	747	592	330	262	1 279
33	Juni	2 541	1 772	769	595	325	270	1 351
34	Juli	2 706	1 893	813	621	354	267	1 413
35	August	2 677	1 871	806	632	367	265	1 378
36	September	2 673	1 879	794	644	362	282	1 399
37	Oktober	2 533	1 748	785	607	346	261	1 296
38	November	2 465	1 726	739	610	356	254	1 259
39	Dezember	1 757	1 241	516	423	244	179	916
Thüringen								
40	2013 Januar-Dezember	32 797	18 520	14 277	10 444	5 344	5 100	9 844
41	2013 Januar	1 392	863	529	489	284	205	397
42	Februar	1 433	857	576	508	269	239	414
43	März	1 844	1 067	777	633	310	323	534
44	April	3 133	1 739	1 394	980	482	498	915
45	Mai	3 032	1 677	1 355	960	478	482	915
46	Juni	3 192	1 775	1 417	994	500	494	996
47	Juli	3 562	1 964	1 598	1 087	580	507	1 047
48	August	3 349	1 891	1 458	1 018	520	498	1 052
49	September	3 295	1 852	1 443	1 047	547	500	986
50	Oktober	3 301	1 857	1 444	1 049	528	521	996
51	November	3 141	1 762	1 379	1 006	509	497	940
52	Dezember	2 123	1 216	907	673	337	336	652

Statistisches Bundesamt, Ausgewählte Zahlen Bau, 08/2014



## Bauberichterstattung

## 1 Bauhauptgewerbe

## 1.3.3 Geleistete Arbeitsstunden nach Art der Bauten und Auftraggebern

- Alle Betriebe -

1 000 Stunden

## DEUTSCHLAND NACH LÄNDERN

Öffentlicher und Straßenbau								Lfd.
zusammen	Hochbau	davon für		Tiefbau	davon			
		Organisationen ohne Erwerbszweck	Körperschaften des öffentlichen Rechts		Straßenbau	sonstiger Tiefbau		
Sachsen								
19 880	5 156	803	4 353	14 724	7 908	6 816	01	
783	308	51	257	475	172	303	02	
759	293	46	247	466	192	274	03	
973	315	30	285	658	286	372	04	
1 849	455	53	402	1 394	759	635	05	
1 900	462	65	397	1 438	766	672	06	
1 910	484	78	406	1 426	791	635	07	
2 220	525	83	442	1 695	940	755	08	
2 104	496	83	413	1 608	902	706	09	
2 135	529	98	431	1 606	920	686	10	
2 074	483	78	405	1 591	878	713	11	
1 915	474	78	396	1 441	819	622	12	
1 258	332	60	272	926	483	443	13	
Sachsen-Anhalt								
10 301	2 240	615	1 625	8 061	5 212	2 849	14	
313	106	33	73	207	132	75	15	
337	114	33	81	223	145	78	16	
440	122	35	87	318	210	108	17	
974	212	62	150	762	507	255	18	
969	201	55	146	768	513	255	19	
1 045	205	53	152	840	528	312	20	
1 183	227	73	154	956	607	349	21	
1 134	234	60	174	900	588	312	22	
1 107	231	66	165	876	554	322	23	
1 105	225	53	172	880	570	310	24	
1 047	222	55	167	825	538	287	25	
647	141	37	104	506	320	186	26	
Schleswig-Holstein								
6 228	1 156	382	774	5 072	2 324	2 748	27	
237	66	14	52	171	66	105	28	
312	70	18	52	242	105	137	29	
284	58	24	34	226	94	132	30	
608	104	40	64	504	232	272	31	
579	94	35	59	485	218	267	32	
595	96	31	65	499	236	263	33	
672	126	46	80	546	265	281	34	
667	126	46	80	541	261	280	35	
630	118	35	83	512	240	272	36	
630	106	35	71	524	245	279	37	
596	111	31	80	485	218	267	38	
418	81	27	54	337	144	193	39	
Thüringen								
12 509	3 332	628	2 704	9 177	4 286	4 891	40	
506	182	31	151	324	80	244	41	
511	174	36	138	337	90	247	42	
677	223	40	183	454	149	305	43	
1 238	342	76	266	896	416	480	44	
1 157	284	54	230	873	408	465	45	
1 202	279	62	217	923	456	467	46	
1 428	337	64	273	1 091	555	536	47	
1 279	319	51	268	960	486	474	48	
1 262	319	53	266	943	474	469	49	
1 256	333	57	276	923	479	444	50	
1 195	313	67	246	882	442	440	51	
798	227	37	190	571	251	320	52	

Statistisches Bundesamt, Ausgewählte Zahlen Bau, 08/2014

Bauberichterstattung

1 Bauhauptgewerbe

1.4.1 Umsatz insgesamt, baugewerblicher Umsatz nach Art der Bauten und Auftraggebern

- Alle Betriebe -

Mill. Euro

DEUTSCHLAND

DEUTSCHLAND									
Lfd.	Zeitraum	Gesamt- umsatz	Baugewerblicher Umsatz			Gewerblicher Bau			Wohnungs- bau
			insgesamt	davon im		zusammen	Hochbau	Tiefbau	
				Hochbau	Tiefbau				
01	2013 Jan.-August	57 350,3	56 642,6	37 039,7	19 603,0	20 572,7	13 135,9	7 436,7	20 325,0
02	2014 Jan.-August	59 959,8	59 277,8	38 828,4	20 449,3	21 431,2	13 801,5	7 629,7	21 542,8
03	2012 August	8 979,5	8 872,6	5 534,7	3 337,9	3 156,4	1 934,6	1 221,8	3 061,9
04	September	8 917,5	8 806,2	5 443,0	3 363,2	3 167,8	1 892,5	1 275,3	3 035,5
05	Oktober	9 395,6	9 281,2	5 695,9	3 585,3	3 298,8	2 024,5	1 274,3	3 137,1
06	November	9 679,6	9 568,2	5 861,4	3 706,9	3 481,1	2 087,2	1 394,0	3 204,3
07	Dezember	8 486,4	8 390,4	5 462,6	2 927,8	3 305,5	2 060,0	1 245,5	2 892,2
08	2013 Januar	3 930,9	3 879,6	2 756,7	1 122,9	1 549,8	1 029,3	520,4	1 453,8
09	Februar	4 409,0	4 353,4	3 121,4	1 232,0	1 803,9	1 231,2	572,7	1 577,6
10	März	5 745,9	5 665,6	3 958,7	1 706,9	2 164,2	1 405,2	759,1	2 180,4
11	April	7 483,4	7 391,5	4 862,5	2 529,0	2 681,6	1 705,7	975,9	2 691,3
12	Mai	7 863,5	7 761,1	4 977,2	2 783,9	2 776,8	1 733,6	1 043,2	2 754,8
13	Juni	8 792,5	8 682,0	5 468,7	3 213,3	3 038,3	1 871,9	1 166,4	3 092,2
14	Juli	9 938,0	9 824,3	6 202,0	3 622,4	3 367,5	2 134,4	1 233,1	3 478,7
15	August	9 187,2	9 085,2	5 692,6	3 392,5	3 190,6	2 024,7	1 166,0	3 096,3
16	September	9 572,8	9 467,6	5 944,3	3 523,3	3 283,8	2 056,2	1 227,7	3 297,8
17	Oktober	9 898,9	9 789,4	6 022,0	3 767,4	3 456,1	2 138,9	1 317,2	3 328,0
18	November	10 144,7	10 036,9	6 227,5	3 809,5	3 630,7	2 219,7	1 411,0	3 377,7
19	Dezember	9 636,0	9 541,1	6 083,1	3 458,0	3 539,5	2 127,3	1 412,2	3 369,5
20	2014 Januar	4 783,1	4 727,1	3 276,2	1 450,9	1 793,7	1 172,0	621,7	1 781,5
21	Februar	5 594,5	5 524,9	3 921,7	1 603,2	2 087,0	1 427,0	660,0	2 148,9
22	März	7 142,0	7 059,1	4 722,4	2 336,8	2 614,8	1 677,6	937,2	2 628,9
23	April	7 837,5	7 747,3	5 015,1	2 732,2	2 788,3	1 758,3	1 030,0	2 810,8
24	Mai	8 172,3	8 079,6	5 156,5	2 923,2	2 840,8	1 787,6	1 053,2	2 917,2
25	Juni	8 427,2	8 330,2	5 332,9	2 997,3	2 977,4	1 898,0	1 079,4	2 968,3
26	Juli	9 420,3	9 319,3	5 976,1	3 343,2	3 235,1	2 081,0	1 154,0	3 363,3
27	August	8 582,9	8 490,1	5 427,5	3 062,6	3 094,0	1 999,9	1 094,1	2 923,9
Veränderung gegenüber Vormonat in %									
28	2012 August	- 1,8	- 1,8	- 2,5	- 0,6	- 1,9	- 3,3	0,3	- 3,4
29	September	- 0,7	- 0,7	- 1,7	0,8	0,4	- 2,2	4,4	- 0,9
30	Oktober	5,4	5,4	4,6	6,6	4,1	7,0	- 0,1	3,3
31	November	3,0	3,1	2,9	3,4	5,5	3,1	9,4	2,1
32	Dezember	- 12,3	- 12,3	- 6,8	- 21,0	- 5,0	- 1,3	- 10,7	- 9,7
33	2013 Januar	- 53,7	- 53,8	- 49,5	- 61,6	- 53,1	- 50,0	- 58,2	- 49,7
34	Februar	12,2	12,2	13,2	9,7	16,4	19,6	10,0	8,5
35	März	30,3	30,1	26,8	38,5	20,0	14,1	32,5	38,2
36	April	30,2	30,5	22,8	48,2	23,9	21,4	28,6	23,4
37	Mai	5,1	5,0	2,4	10,1	3,6	1,6	6,9	2,4
38	Juni	11,8	11,9	9,9	15,4	9,4	8,0	11,8	12,2
39	Juli	13,0	13,2	13,4	12,7	10,8	14,0	5,7	12,5
40	August	- 7,6	- 7,5	- 8,2	- 6,3	- 5,3	- 5,1	- 5,4	- 11,0
41	September	4,2	4,2	4,4	3,9	2,9	1,6	5,3	6,5
42	Oktober	3,4	3,4	1,3	6,9	5,2	4,0	7,3	0,9
43	November	2,5	2,5	3,4	1,1	5,1	3,8	7,1	1,5
44	Dezember	- 5,0	- 4,9	- 2,3	- 9,2	- 2,5	- 4,2	0,1	- 0,2
45	2014 Januar	- 50,4	- 50,5	- 46,1	- 58,0	- 49,3	- 44,9	- 56,0	- 47,1
46	Februar	17,0	16,9	19,7	10,5	16,4	21,8	6,2	20,6
47	März	27,7	27,8	20,4	45,8	25,3	17,6	42,0	22,3
48	April	9,7	9,7	6,2	16,9	6,6	4,8	9,9	6,9
49	Mai	4,3	4,3	2,8	7,0	1,9	1,7	2,2	3,8
50	Juni	3,1	3,1	3,4	2,5	4,8	6,2	2,5	1,8
51	Juli	11,8	11,9	12,1	11,5	8,7	9,6	6,9	13,3
52	August	- 8,9	- 8,9	- 9,2	- 8,4	- 4,4	- 3,9	- 5,2	- 13,1
Veränderung gegenüber Vorjahreszeitraum in %									
53	2014 Jan.-August	4,6	4,7	4,8	4,3	4,2	5,1	2,6	6,0
54	2013 August	2,3	2,4	2,9	1,6	1,1	4,7	- 4,6	1,1
55	September	7,3	7,5	9,2	4,8	3,7	8,6	- 3,7	8,6
56	Oktober	5,4	5,5	5,7	5,1	4,8	5,7	3,4	6,1
57	November	4,8	4,9	6,2	2,8	4,3	6,3	1,2	5,4
58	Dezember	13,5	13,7	11,4	18,1	7,1	3,3	13,4	16,5
59	2014 Januar	21,7	21,8	18,8	29,2	15,7	13,9	19,5	22,5
60	Februar	26,9	26,9	25,6	30,1	15,7	15,9	15,2	36,2
61	März	24,3	24,6	19,3	36,9	20,8	19,4	23,5	20,6
62	April	4,7	4,8	3,1	8,0	4,0	3,1	5,5	4,4
63	Mai	3,9	4,1	3,6	5,0	2,3	3,1	1,0	5,9
64	Juni	- 4,2	- 4,1	- 2,5	- 6,7	- 2,0	1,4	- 7,5	- 4,0
65	Juli	- 5,2	- 5,1	- 3,6	- 7,7	- 3,9	- 2,5	- 6,4	- 3,3
66	August	- 6,6	- 6,5	- 4,7	- 9,7	- 3,0	- 1,2	- 6,2	- 5,6

Bauberichterstattung  
1 Bauhauptgewerbe  
1.4.1 Umsatz insgesamt, baugewerblicher Umsatz nach Art der Bauten und Auftraggebern  
- Alle Betriebe -  
Mill. Euro  
DEUTSCHLAND

Öffentlicher und Straßenbau								Lfd.
zusammen	Hochbau	davon für		Tiefbau	davon			
		Organisationen ohne Erwerbszweck	Körperschaften des öffentlichen Rechts		Straßenbau	sonstiger Tiefbau		
15 744,9	3 578,7	749,4	2 829,3	12 166,2	6 834,7	5 331,5	01	
16 303,8	3 484,1	735,4	2 748,8	12 819,7	7 274,8	5 544,8	02	
2 654,3	538,2	119,8	418,4	2 116,1	1 271,5	844,6	03	
2 602,9	514,9	99,4	415,5	2 087,9	1 284,5	803,4	04	
2 845,2	534,2	112,9	421,3	2 311,0	1 395,4	915,6	05	
2 882,8	569,9	109,7	460,3	2 312,9	1 371,6	941,3	06	
2 192,7	510,4	103,7	406,7	1 682,3	872,4	809,9	07	
875,9	273,5	52,0	221,5	602,4	271,6	330,9	08	
971,9	312,6	57,7	254,9	659,3	295,4	363,8	09	
1 321,0	373,1	74,3	298,8	947,9	459,8	488,0	10	
2 018,7	465,6	95,9	369,7	1 553,1	887,5	665,6	11	
2 229,5	488,8	108,9	379,8	1 740,7	994,5	746,2	12	
2 551,5	504,6	113,5	391,1	2 047,0	1 187,3	859,6	13	
2 978,2	588,9	129,5	459,4	2 389,3	1 421,0	968,3	14	
2 798,2	571,7	117,6	454,1	2 226,6	1 317,5	909,1	15	
2 885,9	590,3	125,1	465,1	2 295,6	1 362,2	933,4	16	
3 005,3	555,1	118,7	436,4	2 450,2	1 446,9	1 003,3	17	
3 028,6	630,1	122,3	507,8	2 398,4	1 347,1	1 051,3	18	
2 632,1	586,4	119,2	467,2	2 045,8	1 067,2	978,6	19	
1 152,0	322,8	68,4	254,3	829,2	395,3	433,9	20	
1 288,9	345,7	70,0	275,7	943,2	459,0	484,1	21	
1 815,4	415,8	85,7	330,1	1 399,6	747,9	651,7	22	
2 148,2	446,1	82,7	363,3	1 702,2	981,3	720,9	23	
2 321,7	451,7	96,2	355,5	1 870,0	1 090,2	779,8	24	
2 384,5	466,6	99,0	367,6	1 917,9	1 128,6	789,3	25	
2 720,9	531,7	120,9	410,8	2 189,2	1 292,8	896,4	26	
2 472,2	503,7	112,3	391,3	1 968,5	1 179,7	788,8	27	
Veränderung gegenüber Vormonat in %								
0,3	6,1	13,5	4,2	- 1,1	- 1,6	- 0,3	28	
- 1,9	- 4,3	- 17,0	- 0,7	- 1,3	1,0	- 4,9	29	
9,3	3,7	13,6	1,4	10,7	8,6	14,0	30	
1,3	6,7	- 2,9	9,2	0,1	- 1,7	2,8	31	
- 23,9	- 10,4	- 5,4	- 11,6	- 27,3	- 36,4	- 14,0	32	
- 60,1	- 46,4	- 49,9	- 45,5	- 64,2	- 68,9	- 59,1	33	
11,0	14,3	11,1	15,1	9,4	8,8	10,0	34	
35,9	19,4	28,7	17,2	43,8	55,6	34,1	35	
52,8	24,8	29,0	23,7	63,9	93,0	36,4	36	
10,4	5,0	13,6	2,7	12,1	12,1	12,1	37	
14,4	3,2	4,2	3,0	17,6	19,4	15,2	38	
16,7	16,7	14,1	17,5	16,7	19,7	12,6	39	
- 6,0	- 2,9	- 9,2	- 1,2	- 6,8	- 7,3	- 6,1	40	
3,1	3,3	6,4	2,4	3,1	3,4	2,7	41	
4,1	- 6,0	- 5,1	- 6,2	6,7	6,2	7,5	42	
0,8	13,5	3,0	16,4	- 2,1	- 6,9	4,8	43	
- 13,1	- 6,9	- 2,6	- 8,0	- 14,7	- 20,8	- 6,9	44	
- 56,2	- 45,0	- 42,6	- 45,6	- 59,5	- 63,0	- 55,7	45	
11,9	7,1	2,3	8,4	13,7	16,1	11,6	46	
40,8	20,3	22,3	19,7	48,4	62,9	34,6	47	
18,3	7,3	- 3,4	10,1	21,6	31,2	10,6	48	
8,1	1,3	16,3	- 2,2	9,9	11,1	8,2	49	
2,7	3,3	2,9	3,4	2,6	3,5	1,2	50	
14,1	14,0	22,2	11,7	14,1	14,6	13,6	51	
- 9,1	- 5,3	- 7,1	- 4,7	- 10,1	- 8,7	- 12,0	52	
Veränderung gegenüber Vorjahreszeitraum in %								
3,5	- 2,6	- 1,9	- 2,8	5,4	6,4	4,0	53	
5,4	6,2	- 1,8	8,5	5,2	3,6	7,6	54	
10,9	14,6	25,9	11,9	9,9	6,0	16,2	55	
5,6	3,9	5,2	3,6	6,0	3,7	9,6	56	
5,1	10,6	11,5	10,3	3,7	- 1,8	11,7	57	
20,0	14,9	14,9	14,9	21,6	22,3	20,8	58	
31,5	18,0	31,6	14,8	37,6	45,5	31,2	59	
32,6	10,6	21,3	8,2	43,1	55,4	33,1	60	
37,4	11,4	15,3	10,5	47,7	62,6	33,5	61	
6,4	- 4,2	- 13,7	- 1,7	9,6	10,6	8,3	62	
4,1	- 7,6	- 11,7	- 6,4	7,4	9,6	4,5	63	
- 6,5	- 7,5	- 12,8	- 6,0	- 6,3	- 4,9	- 8,2	64	
- 8,6	- 9,7	- 6,6	- 10,6	- 8,4	- 9,0	- 7,4	65	
- 11,7	- 11,9	- 4,5	- 13,8	- 11,6	- 10,5	- 13,2	66	

Bauberichterstattung

1 Bauhauptgewerbe

1.4.2 Umsatz insgesamt, baugewerblicher Umsatz nach Art der Bauten und Auftraggebern

- Alle Betriebe -

Mill. EUR

DEUTSCHLAND NACH LÄNDERN

Lfd.	Zeitraum	Gesamt- umsatz	Baugewerblicher Umsatz			Gewerblicher Bau			Wohnungs- bau	
			insgesamt	davon im		zusammen	Hochbau	Tiefbau		
				Hochbau	Tiefbau					
Deutschland										
01	2013	August	9 187,2	9 085,2	5 692,6	3 392,5	3 190,6	2 024,7	1 166,0	3 096,3
02	2014	Juli	9 420,3	9 319,3	5 976,1	3 343,2	3 235,1	2 081,0	1 154,0	3 363,3
03		August	8 582,9	8 490,1	5 427,5	3 062,6	3 094,0	1 999,9	1 094,1	2 923,9
Baden-Württemberg										
04	2013	August	1 105,3	1 086,0	743,2	342,7	393,7	282,2	111,5	402,8
05	2014	Juli	1 259,7	1 242,5	835,6	406,9	411,7	292,1	119,6	483,5
06		August	1 036,2	1 022,3	675,1	347,2	360,7	251,7	109,0	370,5
Bayern										
07	2013	August	1 837,6	1 811,2	1 202,5	608,7	595,9	421,2	174,7	637,8
08	2014	Juli	2 034,5	2 008,2	1 404,5	603,7	646,6	468,6	178,0	809,4
09		August	1 757,2	1 735,1	1 203,6	531,4	568,0	401,1	167,0	684,0
Berlin										
10	2013	August	263,0	262,7	170,4	92,2	102,7	47,1	55,6	104,7
11	2014	Juli	274,5	274,1	171,9	102,2	117,2	49,5	67,7	104,6
12		August	246,9	246,5	157,5	89,1	100,8	44,9	55,9	90,9
Brandenburg										
13	2013	August	392,2	390,4	233,9	156,6	125,4	64,3	61,1	149,8
14	2014	Juli	360,9	358,0	203,7	154,4	120,0	61,4	58,6	127,8
15		August	348,2	345,2	195,8	149,5	106,6	50,6	56,0	129,2
Bremen										
16	2013	August	48,4	47,4	21,2	26,2	16,2	8,8	7,4	11,4
17	2014	Juli	46,8	46,1	22,0	24,1	18,9	10,3	8,6	10,3
18		August	47,6	46,8	22,9	23,9	19,3	10,7	8,6	10,7
Hamburg										
19	2013	August	179,3	178,2	113,9	64,3	93,7	69,5	24,2	31,8
20	2014	Juli	144,9	144,4	95,2	49,2	57,3	44,0	13,3	35,5
21		August	144,9	144,3	88,8	55,5	59,6	42,2	17,3	31,2
Hessen										
22	2013	August	635,3	628,4	391,2	237,2	204,4	127,5	76,8	241,7
23	2014	Juli	615,5	610,0	390,4	219,6	193,0	132,6	60,5	233,2
24		August	624,7	618,9	424,6	194,3	230,5	175,6	54,9	219,9
Mecklenburg-Vorpommern										
25	2013	August	156,4	154,8	86,0	68,7	54,7	28,4	26,3	46,5
26	2014	Juli	163,5	162,1	92,2	69,9	53,6	24,8	28,9	54,2
27		August	149,3	147,9	86,7	61,2	52,3	26,8	25,5	50,0

Statistisches Bundesamt, Ausgewählte Zahlen Bau, 08/2014

## Bauberichterstattung

## 1 Bauhauptgewerbe

## 1.4.2 Umsatz insgesamt, baugewerblicher Umsatz nach Art der Bauten und Auftraggebern

- Alle Betriebe -

Mill. EUR

## DEUTSCHLAND NACH LÄNDERN

Öffentlicher und Straßenbau							Lfd.
zusammen	Hochbau	davon für		Tiefbau	davon		
		Organisationen ohne Erwerbszweck	Körperschaften des öffentlichen Rechts		Straßenbau	sonstiger Tiefbau	
Deutschland							
2 798,2	571,7	117,6	454,1	2 226,6	1 317,5	909,1	01
2 720,9	531,7	120,9	410,8	2 189,2	1 292,8	896,4	02
2 472,2	503,7	112,3	391,3	1 968,5	1 179,7	788,8	03
Baden-Württemberg							
289,5	58,3	16,4	41,9	231,2	149,4	81,8	04
347,4	60,0	16,3	43,7	287,4	178,3	109,0	05
291,1	52,9	12,9	40,0	238,2	151,2	87,1	06
Bayern							
577,5	143,5	24,6	118,9	434,0	241,0	193,0	07
552,3	126,5	30,2	96,3	425,8	239,8	185,9	08
483,0	118,5	24,8	93,7	364,5	202,2	162,3	09
Berlin							
55,3	18,7	3,4	15,3	36,6	18,4	18,2	10
52,2	17,8	5,2	12,6	34,5	21,7	12,7	11
54,9	21,7	5,3	16,4	33,1	20,6	12,6	12
Brandenburg							
115,3	19,8	3,7	16,2	95,4	64,4	31,0	13
110,3	14,5	4,5	10,0	95,8	65,2	30,6	14
109,5	16,0	5,2	10,8	93,5	66,7	26,8	15
Bremen							
19,8	1,0	0,4	0,6	18,8	12,2	6,6	16
16,9	1,4	0,4	1,0	15,5	9,6	6,0	17
16,8	1,5	0,4	1,1	15,3	9,2	6,1	18
Hamburg							
52,7	12,5	4,6	7,9	40,1	19,9	20,2	19
51,6	15,7	1,2	14,5	35,9	21,3	14,6	20
53,5	15,4	0,6	14,8	38,1	20,3	17,8	21
Hessen							
182,4	22,0	5,7	16,3	160,3	103,3	57,0	22
183,7	24,6	5,1	19,5	159,1	93,3	65,8	23
168,5	29,1	4,3	24,8	139,4	91,6	47,8	24
Mecklenburg-Vorpommern							
53,6	11,1	3,2	7,9	42,4	26,5	15,9	25
54,2	13,2	3,5	9,7	41,1	26,3	14,8	26
45,6	9,9	2,5	7,4	35,7	23,4	12,3	27

Bauberichterstattung

1 Bauhauptgewerbe

1.4.2 Umsatz insgesamt, baugewerblicher Umsatz nach Art der Bauten und Auftraggebern

- Alle Betriebe -

Mill. EUR

DEUTSCHLAND NACH LÄNDERN

Lfd.	Zeitraum	Gesamt- umsatz	Baugewerblicher Umsatz			Gewerblicher Bau			Wohnungs- bau	
			insgesamt	davon im		zusammen	Hochbau	Tiefbau		
				Hochbau	Tiefbau					
Niedersachsen										
01	2013	August	1 093,8	1 087,3	649,9	437,4	374,0	210,6	163,4	386,2
02	2014	Juli	1 053,5	1 045,8	631,2	414,6	376,1	214,2	161,9	364,5
03		August	938,6	932,4	541,7	390,6	360,5	196,3	164,3	299,8
Nordrhein-Westfalen										
04	2013	August	1 372,6	1 361,2	891,4	469,9	554,2	378,3	175,9	443,7
05	2014	Juli	1 447,8	1 438,8	953,8	485,0	565,0	374,5	190,5	532,8
06		August	1 385,6	1 374,8	933,3	441,5	569,9	392,5	177,4	489,4
Rheinland-Pfalz										
07	2013	August	459,3	448,5	275,8	172,8	116,3	81,3	35,0	153,8
08	2014	Juli	466,5	454,3	275,6	178,6	125,2	87,9	37,3	152,6
09		August	408,9	397,4	242,4	155,1	117,2	83,8	33,3	127,4
Saarland										
10	2013	August	108,3	106,8	63,3	43,5	25,9	18,1	7,8	28,1
11	2014	Juli	103,8	102,1	64,9	37,3	37,0	30,2	6,8	26,7
12		August	94,6	92,9	58,5	34,5	35,6	27,9	7,7	24,1
Sachsen										
13	2013	August	615,7	609,9	322,8	287,1	243,3	126,0	117,3	154,3
14	2014	Juli	573,0	567,3	312,3	255,0	233,3	125,3	107,9	147,8
15		August	564,7	558,7	315,6	243,2	237,1	136,2	100,9	139,1
Sachsen-Anhalt										
16	2013	August	323,7	321,5	169,4	152,1	126,6	65,3	61,4	87,8
17	2014	Juli	303,0	301,0	155,6	145,4	116,2	58,1	58,1	74,3
18		August	306,5	304,5	156,4	148,1	119,6	60,8	58,8	74,8
Schleswig-Holstein										
19	2013	August	276,7	274,8	184,2	90,5	67,6	39,5	28,0	133,5
20	2014	Juli	278,2	275,6	194,6	81,1	64,5	40,3	24,2	142,1
21		August	255,1	253,2	174,0	79,2	69,5	41,7	27,8	122,0
Thüringen										
22	2013	August	319,5	316,0	173,6	142,5	96,1	56,7	39,4	82,5
23	2014	Juli	294,3	288,9	172,7	116,2	99,5	67,3	32,1	63,9
24		August	274,1	269,1	150,8	118,4	86,9	57,2	29,7	61,0

## Bauberichterstattung

## 1 Bauhauptgewerbe

## 1.4.2 Umsatz insgesamt, baugewerblicher Umsatz nach Art der Bauten und Auftraggebern

- Alle Betriebe -

Mill. EUR

## DEUTSCHLAND NACH LÄNDERN

Öffentlicher und Straßenbau								Lfd.
zusammen	Hochbau	davon für		Tiefbau	davon			
		Organisationen ohne Erwerbszweck	Körperschaften des öffentlichen Rechts		Straßenbau	sonstiger Tiefbau		
Niedersachsen								
327,2	53,2	11,1	42,1	274,0	159,9	114,1	01	
305,1	52,5	11,4	41,1	252,7	141,6	111,1	02	
272,1	45,7	10,4	35,3	226,4	136,3	90,1	03	
Nordrhein-Westfalen								
363,3	69,4	20,9	48,5	293,9	170,9	123,1	04	
340,9	46,5	16,0	30,4	294,5	159,9	134,6	05	
315,5	51,5	21,3	30,2	264,0	146,9	117,2	06	
Rheinland-Pfalz								
178,5	40,7	5,9	34,9	137,8	88,8	49,0	07	
176,5	35,2	8,8	26,3	141,3	88,7	52,6	08	
152,8	31,1	5,4	25,7	121,7	78,1	43,6	09	
Saarland								
52,8	17,0	0,4	16,6	35,8	14,4	21,4	10	
38,4	7,9	1,2	6,7	30,5	15,5	15,0	11	
33,3	6,5	2,1	4,4	26,8	11,3	15,4	12	
Sachsen								
212,3	42,5	5,2	37,4	169,8	98,9	70,9	13	
186,3	39,2	5,3	33,8	147,1	95,2	51,9	14	
182,6	40,3	4,3	35,9	142,3	87,0	55,3	15	
Sachsen-Anhalt								
107,1	16,3	3,2	13,1	90,7	59,6	31,1	16	
110,5	23,3	5,0	18,3	87,2	60,1	27,2	17	
110,0	20,7	4,3	16,5	89,3	57,8	31,5	18	
Schleswig-Holstein								
73,7	11,2	4,5	6,6	62,5	33,5	29,0	19	
69,1	12,2	3,0	9,2	56,8	26,3	30,6	20	
61,7	10,3	5,1	5,2	51,4	26,5	25,0	21	
Thüringen								
137,4	34,3	4,6	29,7	103,1	56,3	46,8	22	
125,5	41,4	3,8	37,6	84,1	50,1	34,0	23	
121,3	32,5	3,3	29,2	88,7	50,8	37,9	24	

## Bauberichterstattung

## 1 Bauhauptgewerbe

## 1.4.3 Umsatz insgesamt, baugewerblicher Umsatz nach Art der Bauten und Auftraggebern

- Alle Betriebe -

Mill. EUR

## DEUTSCHLAND NACH LÄNDERN

Lfd.	Zeitraum	Gesamt- umsatz	Baugewerblicher Umsatz			Gewerblicher Bau			Wohnungs- bau
			insgesamt	davon im		zusammen	Hochbau	Tiefbau	
				Hochbau	Tiefbau				
Baden-Württemberg									
01	2013 Jan.- Dez.	12 450,7	12 256,0	8 482,5	3 773,5	4 372,5	3 123,0	1 249,4	4 689,7
02	2013 Januar	549,8	539,9	398,9	141,1	204,5	149,5	55,0	218,1
03	Februar	626,6	616,4	465,5	150,9	264,3	198,0	66,3	222,2
04	März	863,3	849,5	618,1	231,3	291,3	207,1	84,3	364,1
05	April	1 009,5	993,2	700,3	292,9	347,1	249,3	97,8	397,1
06	Mai	1 033,9	1 018,7	710,4	308,4	350,4	253,4	97,0	394,2
07	Juni	1 141,6	1 117,9	752,9	365,0	386,0	274,6	111,4	423,8
08	Juli	1 259,3	1 240,1	846,9	393,2	417,3	303,7	113,6	475,3
09	August	1 105,3	1 086,0	743,2	342,7	393,7	282,2	111,5	402,8
10	September	1 153,6	1 136,6	765,4	371,2	394,3	278,4	115,9	429,2
11	Oktober	1 252,8	1 234,0	834,8	399,1	433,8	303,6	130,2	468,6
12	November	1 239,2	1 222,6	815,1	407,5	444,4	306,0	138,4	445,4
13	Dezember	1 215,6	1 201,2	831,1	370,1	445,3	317,4	127,9	448,9
Bayern									
14	2013 Jan.- Dez.	19 601,2	19 332,6	13 303,8	6 028,8	6 295,1	4 366,8	1 928,3	7 549,0
15	2013 Januar	682,0	672,0	524,7	147,3	222,0	166,7	55,3	298,6
16	Februar	746,2	736,7	566,2	170,6	298,2	230,0	68,2	282,3
17	März	1 052,6	1 036,3	796,5	239,8	363,3	273,8	89,5	441,4
18	April	1 532,7	1 509,6	1 058,0	451,6	500,5	357,1	143,4	588,0
19	Mai	1 615,6	1 591,9	1 091,4	500,5	512,5	351,9	160,6	629,5
20	Juni	1 794,9	1 769,0	1 166,6	602,4	555,7	377,5	178,1	670,5
21	Juli	2 140,1	2 110,0	1 444,7	665,3	633,6	445,6	188,0	861,5
22	August	1 837,6	1 811,2	1 202,5	608,7	595,9	421,2	174,7	637,8
23	September	1 983,2	1 957,2	1 319,9	637,2	622,2	429,1	193,1	743,3
24	Oktober	2 055,5	2 026,1	1 345,5	680,6	622,0	418,3	203,7	789,3
25	November	2 097,5	2 071,5	1 407,1	664,4	662,6	448,2	214,4	812,6
26	Dezember	2 063,3	2 041,2	1 380,9	660,3	706,7	447,4	259,3	794,3
Berlin									
27	2013 Jan.- Dez.	2 896,9	2 885,4	1 712,4	1 173,0	1 298,2	498,1	800,1	1 012,4
28	2013 Januar	170,7	169,8	102,5	67,3	73,3	31,4	41,9	55,9
29	Februar	197,5	196,3	140,9	55,4	76,8	38,9	37,8	84,9
30	März	176,7	175,4	115,2	60,2	80,2	39,3	40,9	61,8
31	April	219,1	218,1	135,5	82,6	104,1	46,5	57,5	77,1
32	Mai	228,9	228,6	138,2	90,3	104,0	42,0	62,0	80,8
33	Juni	278,8	277,7	152,2	125,4	130,2	42,3	87,9	90,9
34	Juli	242,5	241,7	146,6	95,1	97,8	36,4	61,4	94,0
35	August	263,0	262,7	170,4	92,2	102,7	47,1	55,6	104,7
36	September	256,0	255,3	150,6	104,7	109,5	40,8	68,8	95,0
37	Oktober	284,9	283,8	163,6	120,2	127,2	45,9	81,4	96,8
38	November	293,4	292,5	162,2	130,3	138,0	47,1	90,9	95,7
39	Dezember	285,4	283,6	134,4	149,2	154,3	40,3	114,0	75,0
Brandenburg									
40	2013 Jan.- Dez.	3 746,9	3 713,2	2 228,1	1 485,1	1 252,8	640,4	612,3	1 383,6
41	2013 Januar	148,3	146,3	89,8	56,5	56,9	30,7	26,2	51,2
42	Februar	149,8	147,6	97,8	49,8	62,5	35,6	26,8	54,3
43	März	171,5	168,5	109,9	58,6	67,2	35,2	32,0	59,9
44	April	244,4	241,8	139,3	102,6	94,9	48,0	47,0	76,9
45	Mai	295,2	292,2	168,2	124,0	102,1	51,8	50,4	100,8
46	Juni	340,3	336,6	203,6	132,9	110,8	57,0	53,8	133,2
47	Juli	359,0	355,4	200,2	155,2	114,4	60,8	53,6	116,3
48	August	392,2	390,4	233,9	156,6	125,4	64,3	61,1	149,8
49	September	376,2	373,1	223,8	149,3	126,9	64,4	62,5	133,0
50	Oktober	395,7	393,0	219,9	173,2	131,9	66,2	65,7	135,1
51	November	402,9	400,3	229,7	170,6	133,8	60,9	72,9	147,5
52	Dezember	471,4	468,0	312,2	155,8	126,0	65,5	60,5	225,6

Statistisches Bundesamt, Ausgewählte Zahlen Bau, 08/2014



Bauberichterstattung  
1 Bauhauptgewerbe  
1.4.3 Umsatz insgesamt, baugewerblicher Umsatz nach Art der Bauten und Auftraggebern  
- Alle Betriebe -  
Mill. EUR  
DEUTSCHLAND NACH LÄNDERN

Öffentlicher und Straßenbau							Lfd.
zusammen	Hochbau	davon für		Tiefbau	davon		
		Organisationen ohne Erwerbszweck	Körperschaften des öffentlichen Rechts		Straßenbau	sonstiger Tiefbau	
Baden-Württemberg							
3 193,8	669,7	150,9	518,8	2 524,1	1 559,8	964,3	01
117,3	31,3	6,2	25,0	86,1	45,2	40,9	02
129,9	45,3	8,7	36,7	84,6	47,7	36,9	03
194,1	47,0	10,2	36,7	147,1	81,8	65,2	04
248,9	53,9	10,8	43,0	195,1	114,4	80,7	05
274,1	62,8	16,3	46,5	211,4	132,3	79,0	06
308,1	54,5	12,2	42,4	253,5	159,3	94,2	07
347,5	67,8	18,0	49,8	279,7	179,6	100,1	08
289,5	58,3	16,4	41,9	231,2	149,4	81,8	09
313,1	57,8	13,2	44,6	255,3	163,1	92,2	10
331,6	62,7	12,7	50,0	268,9	168,5	100,4	11
332,7	63,7	14,8	48,9	269,1	165,7	103,3	12
307,0	64,8	11,3	53,4	242,2	152,8	89,4	13
Bayern							
5 488,5	1 388,0	279,5	1 108,5	4 100,5	2 157,2	1 943,3	14
151,4	59,5	9,8	49,7	91,9	33,5	58,5	15
156,2	53,9	10,2	43,6	102,3	35,8	66,6	16
231,6	81,2	15,0	66,2	150,3	66,4	84,0	17
421,1	112,9	20,7	92,2	308,2	174,3	133,9	18
449,9	110,0	21,3	88,7	339,9	185,0	154,9	19
542,9	118,6	24,0	94,6	424,3	232,7	191,6	20
614,9	137,6	27,5	110,1	477,4	275,6	201,7	21
577,5	143,5	24,6	118,9	434,0	241,0	193,0	22
591,6	147,5	31,6	115,9	444,1	253,3	190,8	23
614,8	137,9	29,6	108,3	476,9	259,8	217,0	24
596,4	146,3	33,4	112,8	450,1	226,7	223,4	25
540,2	139,2	31,7	107,5	401,0	173,2	227,8	26
Berlin							
574,7	201,8	36,9	164,9	372,9	179,4	193,6	27
40,6	15,2	3,2	12,0	25,4	8,9	16,5	28
34,7	17,1	1,5	15,6	17,6	5,6	12,0	29
33,4	14,1	1,8	12,3	19,3	4,8	14,5	30
37,0	11,9	0,5	11,4	25,1	11,5	13,6	31
43,8	15,4	2,1	13,4	28,3	13,5	14,8	32
56,6	19,0	3,3	15,7	37,5	17,0	20,6	33
49,8	16,1	3,9	12,2	33,7	17,9	15,8	34
55,3	18,7	3,4	15,3	36,6	18,4	18,2	35
50,7	14,8	2,9	11,8	35,9	17,8	18,1	36
59,8	21,0	4,8	16,1	38,8	21,6	17,3	37
58,8	19,4	5,0	14,4	39,4	20,7	18,7	38
54,3	19,1	4,6	14,5	35,2	21,7	13,6	39
Brandenburg							
1 076,8	204,1	40,9	163,2	872,7	581,6	291,1	40
38,2	7,8	1,7	6,1	30,4	20,1	10,3	41
30,8	7,9	1,5	6,4	22,9	13,4	9,5	42
41,5	14,8	2,9	12,0	26,6	14,4	12,2	43
70,0	14,4	2,8	11,6	55,6	37,6	18,0	44
89,2	15,6	4,7	10,8	73,6	51,1	22,6	45
92,5	13,4	4,4	9,0	79,1	52,3	26,9	46
124,7	23,0	4,9	18,1	101,7	68,5	33,2	47
115,3	19,8	3,7	16,2	95,4	64,4	31,0	48
113,2	26,4	3,4	23,1	86,8	59,6	27,2	49
126,0	18,6	3,1	15,5	107,5	75,6	31,8	50
118,9	21,3	3,3	17,9	97,7	62,7	35,0	51
116,5	21,1	4,6	16,5	95,4	61,9	33,5	52

Statistisches Bundesamt, Ausgewählte Zahlen Bau, 08/2014

## Bauberichterstattung

## 1 Bauhauptgewerbe

## 1.4.3 Umsatz insgesamt, baugewerblicher Umsatz nach Art der Bauten und Auftraggebern

- Alle Betriebe -

Mill. EUR

## DEUTSCHLAND NACH LÄNDERN

Lfd.	Zeitraum	Gesamt- umsatz	Baugewerblicher Umsatz			Gewerblicher Bau			Wohnungs- bau
			insgesamt	davon im		zusammen	Hochbau	Tiefbau	
				Hochbau	Tiefbau				
Bremen									
01	2013 Jan.- Dez.	559,3	550,3	278,2	272,2	225,5	139,6	85,9	122,6
02	2013 Januar	24,4	24,1	14,8	9,3	13,9	7,7	6,3	6,1
03	Februar	28,1	27,8	15,5	12,3	13,2	7,9	5,2	6,3
04	März	38,9	38,5	24,2	14,3	16,3	10,9	5,3	12,3
05	April	31,0	30,5	15,6	14,9	14,3	7,9	6,4	6,6
06	Mai	39,9	39,1	18,0	21,1	16,8	9,0	7,8	7,0
07	Juni	44,9	43,8	22,5	21,2	16,2	10,5	5,7	9,7
08	Juli	63,8	62,9	22,8	40,1	16,8	10,3	6,5	11,4
09	August	48,4	47,4	21,2	26,2	16,2	8,8	7,4	11,4
10	September	58,3	57,2	25,7	31,5	19,3	11,0	8,3	13,4
11	Oktober	54,7	53,7	23,6	30,1	21,3	12,8	8,5	9,8
12	November	59,7	58,8	32,1	26,6	25,2	16,5	8,7	14,0
13	Dezember	67,3	66,6	42,2	24,4	36,1	26,4	9,7	14,7
Hamburg									
14	2013 Jan.- Dez.	1 792,1	1 778,8	1 093,3	685,5	798,8	548,2	250,6	432,3
15	2013 Januar	85,7	85,1	51,1	34,0	46,7	32,6	14,0	16,0
16	Februar	85,8	85,1	51,2	33,9	44,3	31,1	13,1	14,6
17	März	106,3	105,5	64,2	41,3	52,2	34,9	17,4	23,2
18	April	162,6	161,4	99,6	61,8	60,1	37,2	22,9	52,0
19	Mai	120,5	119,7	66,2	53,6	54,7	39,1	15,6	18,6
20	Juni	169,2	168,1	108,0	60,1	74,2	52,4	21,7	46,7
21	Juli	190,3	189,3	108,3	81,0	58,7	34,9	23,9	59,6
22	August	179,3	178,2	113,9	64,3	93,7	69,5	24,2	31,8
23	September	155,9	153,6	89,3	64,2	65,8	44,9	20,8	33,0
24	Oktober	171,8	169,5	96,0	73,6	80,6	50,3	30,3	30,2
25	November	171,9	171,2	108,8	62,3	92,6	67,8	24,8	32,5
26	Dezember	192,9	192,0	136,7	55,3	75,2	53,4	21,8	74,2
Hessen									
27	2013 Jan.- Dez.	6 708,4	6 645,2	4 286,0	2 359,2	2 281,4	1 409,6	871,8	2 545,4
28	2013 Januar	293,6	290,2	202,0	88,2	158,5	107,2	51,3	80,6
29	Februar	313,5	310,6	230,9	79,8	141,7	101,0	40,8	117,5
30	März	470,5	466,1	335,6	130,5	165,7	109,5	56,3	206,0
31	April	520,1	514,9	338,2	176,7	189,8	118,6	71,2	200,8
32	Mai	525,5	518,4	329,1	189,2	187,9	115,3	72,5	192,5
33	Juni	564,7	560,0	357,4	202,6	205,7	130,5	75,2	201,1
34	Juli	665,9	659,9	413,6	246,3	204,6	117,1	87,5	270,5
35	August	635,3	628,4	391,2	237,2	204,4	127,5	76,8	241,7
36	September	630,9	624,6	361,2	263,4	204,8	122,2	82,6	214,4
37	Oktober	684,7	679,2	420,0	259,2	203,7	123,9	79,8	267,9
38	November	785,3	780,4	526,0	254,4	201,2	116,2	85,0	319,7
39	Dezember	618,5	612,5	380,7	231,8	213,5	120,6	92,9	232,6
Mecklenburg-Vorpommern									
40	2013 Jan.- Dez.	1 612,5	1 597,8	929,3	668,5	538,3	259,8	278,4	551,0
41	2013 Januar	58,3	58,1	43,6	14,5	18,1	10,9	7,2	28,5
42	Februar	69,5	69,3	46,8	22,5	22,6	11,0	11,5	30,8
43	März	62,5	61,6	40,8	20,8	24,7	13,6	11,1	20,9
44	April	109,7	108,3	61,2	47,1	44,9	22,0	23,0	31,7
45	Mai	131,7	129,7	72,2	57,5	45,3	20,9	24,4	42,3
46	Juni	183,8	182,2	119,4	62,8	49,7	23,7	26,0	83,6
47	Juli	157,7	155,4	82,0	73,4	52,2	24,0	28,2	47,8
48	August	156,4	154,8	86,0	68,7	54,7	28,4	26,3	46,5
49	September	176,9	175,3	101,9	73,4	57,1	26,2	30,9	62,7
50	Oktober	192,3	191,5	112,0	79,5	58,5	32,6	25,9	66,7
51	November	173,7	172,7	88,5	84,2	57,6	24,7	32,9	50,5
52	Dezember	140,1	138,9	74,8	64,1	52,8	21,8	31,0	39,0

Statistisches Bundesamt, Ausgewählte Zahlen Bau, 08/2014

## Bauberichterstattung

## 1 Bauhauptgewerbe

## 1.4.3 Umsatz insgesamt, baugewerblicher Umsatz nach Art der Bauten und Auftraggebern

- Alle Betriebe -

Mill. EUR

## DEUTSCHLAND NACH LÄNDERN

Öffentlicher und Straßenbau								Lfd.
zusammen	Hochbau	davon für		Tiefbau	davon			
		Organisationen ohne Erwerbszweck	Körperschaften des öffentlichen Rechts		Straßenbau	sonstiger Tiefbau		
Bremen								
202,3	16,0	5,4	10,6	186,3	98,7	87,6	01	
4,1	1,0	0,2	0,8	3,1	2,1	0,9	02	
8,4	1,3	0,2	1,1	7,1	2,6	4,4	03	
9,9	1,0	0,2	0,7	8,9	4,2	4,7	04	
9,6	1,1	0,3	0,9	8,5	5,1	3,4	05	
15,3	2,1	1,8	0,3	13,3	8,2	5,1	06	
17,9	2,3	0,4	2,0	15,5	8,4	7,2	07	
34,7	1,1	0,4	0,7	33,6	11,5	22,1	08	
19,8	1,0	0,4	0,6	18,8	12,2	6,6	09	
24,5	1,3	0,5	0,7	23,2	11,7	11,5	10	
22,7	1,0	0,4	0,6	21,7	12,2	9,4	11	
19,6	1,7	0,3	1,4	17,9	12,1	5,8	12	
15,9	1,2	0,3	0,8	14,7	8,3	6,5	13	
Hamburg								
547,6	112,8	36,0	76,8	434,8	199,7	235,2	14	
22,4	2,5	1,0	1,5	19,9	5,8	14,1	15	
26,2	5,4	0,6	4,8	20,8	4,8	16,0	16	
30,1	6,2	1,2	5,0	24,0	6,9	17,0	17	
49,3	10,4	4,8	5,6	38,9	13,5	25,4	18	
46,4	8,5	2,4	6,1	37,9	14,7	23,2	19	
47,2	8,9	1,1	7,8	38,3	18,4	19,9	20	
71,0	13,9	5,7	8,2	57,1	30,8	26,4	21	
52,7	12,5	4,6	7,9	40,1	19,9	20,2	22	
54,8	11,4	4,0	7,3	43,4	22,5	20,9	23	
58,7	15,5	7,2	8,3	43,2	24,8	18,4	24	
46,1	8,5	1,0	7,5	37,5	21,9	15,7	25	
42,6	9,1	2,3	6,8	33,6	15,5	18,1	26	
Hessen								
1 818,5	331,0	65,5	265,6	1 487,4	925,3	562,1	27	
51,1	14,2	2,9	11,3	36,9	18,9	17,9	28	
51,4	12,4	3,6	8,8	39,0	23,4	15,6	29	
94,4	20,1	6,7	13,5	74,3	49,5	24,7	30	
124,3	18,8	6,6	12,2	105,5	69,6	35,9	31	
138,0	21,3	6,3	14,9	116,7	75,0	41,7	32	
153,1	25,7	9,2	16,5	127,3	83,9	43,4	33	
184,9	26,0	5,9	20,1	158,9	100,2	58,6	34	
182,4	22,0	5,7	16,3	160,3	103,3	57,0	35	
205,5	24,6	5,6	19,0	180,8	114,5	66,3	36	
207,6	28,2	4,4	23,8	179,4	106,2	73,2	37	
259,6	90,2	4,3	85,9	169,4	100,1	69,2	38	
166,3	27,5	4,1	23,3	138,9	80,6	58,3	39	
Mecklenburg-Vorpommern								
508,5	118,5	26,2	92,3	390,1	250,6	139,5	40	
11,5	4,2	0,7	3,4	7,3	2,5	4,8	41	
15,9	4,9	0,7	4,3	10,9	5,7	5,2	42	
16,0	6,3	0,7	5,6	9,7	4,2	5,5	43	
31,7	7,6	1,3	6,3	24,2	16,1	8,1	44	
42,1	9,1	1,8	7,3	33,0	21,3	11,8	45	
48,9	12,1	2,8	9,3	36,8	23,8	13,0	46	
55,4	10,2	2,4	7,8	45,2	32,7	12,5	47	
53,6	11,1	3,2	7,9	42,4	26,5	15,9	48	
55,5	13,0	3,7	9,3	42,5	28,8	13,7	49	
66,3	12,7	1,5	11,2	53,6	34,2	19,4	50	
64,6	13,3	2,5	10,8	51,3	34,0	17,3	51	
47,0	13,9	4,9	9,0	33,1	20,9	12,3	52	

Statistisches Bundesamt, Ausgewählte Zahlen Bau, 08/2014

## Bauberichterstattung

## 1 Bauhauptgewerbe

## 1.4.3 Umsatz insgesamt, baugewerblicher Umsatz nach Art der Bauten und Auftraggebern

- Alle Betriebe -

Mill. EUR

## DEUTSCHLAND NACH LÄNDERN

Lfd.	Zeitraum	Gesamt- umsatz	Baugewerblicher Umsatz			Gewerblicher Bau			Wohnungs- bau
			insgesamt	davon im		zusammen	Hochbau	Tiefbau	
				Hochbau	Tiefbau				
Niedersachsen									
01	2013 Jan.- Dez.	10 764,5	10 697,4	6 458,5	4 238,9	3 919,7	2 181,5	1 738,2	3 746,0
02	2013 Januar	406,6	403,1	273,3	129,9	161,7	95,5	66,3	156,8
03	Februar	504,3	500,3	337,1	163,2	196,4	123,9	72,5	185,4
04	März	608,8	603,9	380,5	223,4	256,2	133,1	123,1	217,1
05	April	817,9	812,8	517,8	295,0	305,8	176,9	129,0	301,7
06	Mai	877,7	871,5	537,8	333,7	322,8	180,3	142,4	317,2
07	Juni	970,2	963,6	583,1	380,5	341,1	187,0	154,2	347,5
08	Juli	1 081,2	1 074,1	647,5	426,6	378,5	213,6	164,9	376,8
09	August	1 093,8	1 087,3	649,9	437,4	374,0	210,6	163,4	386,2
10	September	1 100,2	1 093,6	642,1	451,5	377,9	212,6	165,2	369,4
11	Oktober	1 104,1	1 098,9	624,3	474,6	390,6	208,5	182,1	368,7
12	November	1 168,0	1 161,9	646,2	515,7	423,1	217,5	205,6	377,6
13	Dezember	1 031,7	1 026,4	618,9	407,5	391,5	222,0	169,5	341,5
Nordrhein-Westfalen									
14	2013 Jan.- Dez.	15 445,4	15 311,1	10 344,2	4 966,9	6 165,4	4 183,1	1 982,4	5 411,9
15	2013 Januar	701,9	694,7	511,0	183,7	283,9	200,3	83,6	267,3
16	Februar	820,5	813,9	591,2	222,7	341,5	234,9	106,5	304,2
17	März	1 041,9	1 031,7	731,2	300,5	414,2	278,7	135,5	400,9
18	April	1 251,9	1 241,0	852,1	388,9	467,9	313,2	154,7	470,9
19	Mai	1 248,8	1 235,8	828,3	407,5	481,1	313,1	168,0	449,9
20	Juni	1 395,5	1 383,6	920,3	463,2	518,1	341,7	176,4	515,1
21	Juli	1 554,9	1 542,0	1 017,3	524,7	632,7	425,9	206,8	519,8
22	August	1 372,6	1 361,2	891,4	469,9	554,2	378,3	175,9	443,7
23	September	1 513,3	1 501,4	1 036,4	465,0	579,8	404,8	175,0	568,3
24	Oktober	1 507,8	1 496,1	966,8	529,3	611,1	416,7	194,3	487,7
25	November	1 568,1	1 555,1	1 024,6	530,5	690,1	485,9	204,2	476,4
26	Dezember	1 468,2	1 454,7	973,6	481,1	590,9	389,6	201,3	507,8
Rheinland-Pfalz									
27	2013 Jan.- Dez.	4 923,0	4 780,7	2 992,6	1 788,1	1 313,0	887,9	425,1	1 705,5
28	2013 Januar	208,7	203,1	150,1	53,0	57,4	44,3	13,1	85,0
29	Februar	227,1	218,6	155,7	62,9	63,7	43,6	20,1	89,1
30	März	315,6	304,1	207,7	96,4	91,1	58,4	32,7	121,4
31	April	395,6	383,4	236,4	147,0	103,2	59,2	44,0	145,4
32	Mai	410,7	395,0	253,5	141,5	110,6	75,6	35,0	146,2
33	Juni	432,1	419,8	254,9	164,9	110,6	69,2	41,4	148,1
34	Juli	516,1	503,0	315,0	188,1	137,1	101,1	36,1	173,2
35	August	459,3	448,5	275,8	172,8	116,3	81,3	35,0	153,8
36	September	479,3	466,3	285,2	181,1	131,0	92,7	38,3	157,4
37	Oktober	494,3	480,0	286,1	193,9	127,2	87,6	39,5	162,1
38	November	490,0	472,4	277,1	195,3	128,1	81,8	46,3	157,9
39	Dezember	494,2	486,4	295,2	191,2	136,8	93,1	43,7	165,9
Saarland									
40	2013 Jan.- Dez.	1 084,9	1 068,8	648,1	420,7	316,3	228,0	88,3	266,6
41	2013 Januar	47,4	46,8	33,5	13,3	14,6	11,8	2,8	15,0
42	Februar	45,6	44,8	33,4	11,4	17,0	14,2	2,8	12,2
43	März	77,7	76,3	51,2	25,0	24,9	18,3	6,6	16,4
44	April	92,5	90,8	56,4	34,4	26,1	18,0	8,1	20,6
45	Mai	96,4	94,8	56,0	38,9	26,5	17,9	8,5	21,4
46	Juni	85,1	83,7	45,9	37,8	23,7	16,2	7,5	22,1
47	Juli	119,8	118,2	70,1	48,1	31,0	21,9	9,1	27,6
48	August	108,3	106,8	63,3	43,5	25,9	18,1	7,8	28,1
49	September	111,5	110,0	63,1	46,9	28,0	19,3	8,7	25,4
50	Oktober	102,5	100,6	54,8	45,8	32,8	24,3	8,5	24,8
51	November	99,9	98,4	54,4	43,9	33,3	23,1	10,2	24,5
52	Dezember	98,1	97,5	65,9	31,6	32,6	24,8	7,7	28,5

Statistisches Bundesamt, Ausgewählte Zahlen Bau, 08/2014

## Bauberichterstattung

## 1 Bauhauptgewerbe

## 1.4.3 Umsatz insgesamt, baugewerblicher Umsatz nach Art der Bauten und Auftraggebern

- Alle Betriebe -

Mill. EUR

## DEUTSCHLAND NACH LÄNDERN

Öffentlicher und Straßenbau								Lfd.
zusammen	Hochbau	davon für		Tiefbau	davon			
		Organisationen ohne Erwerbszweck	Körperschaften des öffentlichen Rechts		Straßenbau	sonstiger Tiefbau		
Niedersachsen								
3 031,7	531,0	104,2	426,8	2 500,7	1 374,2	1 126,5	01	
84,6	21,0	3,7	17,3	63,6	30,7	32,9	02	
118,5	27,8	5,1	22,8	90,7	38,4	52,3	03	
130,6	30,3	5,7	24,6	100,3	47,1	53,2	04	
205,2	39,2	7,3	32,0	166,0	98,7	67,3	05	
231,5	40,3	7,4	32,9	191,2	112,8	78,4	06	
274,9	48,6	11,4	37,1	226,3	134,7	91,7	07	
318,7	57,0	8,9	48,0	261,8	157,5	104,3	08	
327,2	53,2	11,1	42,1	274,0	159,9	114,1	09	
346,3	60,0	10,6	49,5	286,3	161,7	124,6	10	
339,6	47,0	10,5	36,5	292,5	169,1	123,4	11	
361,2	51,1	11,1	40,1	310,0	158,2	151,9	12	
293,3	55,4	11,5	43,9	237,9	105,3	132,6	13	
Nordrhein-Westfalen								
3 733,9	749,3	228,2	521,1	2 984,6	1 634,9	1 349,7	14	
143,6	43,5	11,3	32,2	100,1	45,0	55,0	15	
168,3	52,1	11,1	41,0	116,2	56,3	59,9	16	
216,6	51,6	15,4	36,1	165,1	83,1	82,0	17	
302,2	68,0	20,2	47,8	234,1	130,8	103,3	18	
304,9	65,3	25,1	40,2	239,5	133,8	105,8	19	
350,4	63,6	18,4	45,2	286,8	157,1	129,7	20	
389,5	71,6	23,0	48,7	317,8	180,0	137,8	21	
363,3	69,4	20,9	48,5	293,9	170,9	123,1	22	
353,3	63,3	21,5	41,7	290,0	163,4	126,6	23	
397,3	62,4	21,1	41,3	334,9	187,9	147,1	24	
388,6	62,3	19,5	42,8	326,3	180,6	145,7	25	
356,0	76,2	20,7	55,5	279,7	146,0	133,7	26	
Rheinland-Pfalz								
1 762,2	399,2	61,0	338,2	1 363,1	859,7	503,4	27	
60,7	20,7	1,8	18,9	40,0	21,1	18,8	28	
65,9	23,1	3,2	19,8	42,8	20,6	22,2	29	
91,6	27,9	5,5	22,4	63,7	35,8	27,9	30	
134,8	31,8	5,7	26,1	103,0	64,6	38,4	31	
138,2	31,7	4,7	27,0	106,5	64,7	41,8	32	
161,1	37,5	6,4	31,1	123,6	79,3	44,2	33	
192,7	40,7	7,6	33,1	152,0	98,2	53,8	34	
178,5	40,7	5,9	34,9	137,8	88,8	49,0	35	
177,8	35,0	6,9	28,0	142,9	96,4	46,5	36	
190,8	36,4	3,9	32,5	154,4	105,3	49,1	37	
186,4	37,4	5,4	32,0	149,0	98,5	50,5	38	
183,7	36,3	3,9	32,4	147,4	86,3	61,1	39	
Saarland								
485,9	153,6	11,1	142,5	332,3	141,5	190,9	40	
17,3	6,8	1,6	5,1	10,5	3,7	6,8	41	
15,6	7,1	1,9	5,2	8,6	2,8	5,8	42	
35,0	16,6	0,6	16,0	18,4	6,4	12,0	43	
44,1	17,8	0,7	17,1	26,3	11,5	14,8	44	
47,0	16,6	0,8	15,8	30,3	12,7	17,7	45	
38,0	7,7	0,7	7,0	30,3	14,9	15,4	46	
59,6	20,6	0,6	20,0	39,0	15,0	23,9	47	
52,8	17,0	0,4	16,6	35,8	14,4	21,4	48	
56,6	18,5	0,7	17,7	38,2	15,4	22,7	49	
43,0	5,6	1,2	4,5	37,4	18,9	18,4	50	
40,6	6,8	1,0	5,9	33,7	15,4	18,3	51	
36,5	12,6	0,8	11,8	23,9	10,2	13,7	52	

Statistisches Bundesamt, Ausgewählte Zahlen Bau, 08/2014

## Bauberichterstattung

## 1 Bauhauptgewerbe

## 1.4.3 Umsatz insgesamt, baugewerblicher Umsatz nach Art der Bauten und Auftraggebern

- Alle Betriebe -

Mill. EUR

## DEUTSCHLAND NACH LÄNDERN

Lfd.	Zeitraum	Gesamt- umsatz	Baugewerblicher Umsatz			Gewerblicher Bau			Wohnungs- bau
			insgesamt	davon im		zusammen	Hochbau	Tiefbau	
				Hochbau	Tiefbau				
Sachsen									
01	2013 Jan.- Dez.	6 172,9	6 112,3	3 440,2	2 672,2	2 613,8	1 466,1	1 147,7	1 544,2
02	2013 Januar	248,1	244,7	161,9	82,8	110,2	65,0	45,2	75,4
03	Februar	256,7	253,1	170,4	82,8	131,3	86,9	44,4	61,8
04	März	326,1	322,6	217,3	105,3	152,9	101,4	51,5	91,8
05	April	459,5	455,6	277,8	177,9	197,4	123,7	73,6	121,3
06	Mai	505,7	501,0	290,2	210,9	207,1	121,4	85,6	132,9
07	Juni	577,2	570,4	318,0	252,4	247,6	139,5	108,1	137,1
08	Juli	645,4	640,0	349,7	290,3	266,8	145,0	121,8	163,7
09	August	615,7	609,9	322,8	287,1	243,3	126,0	117,3	154,3
10	September	633,7	628,3	338,2	290,0	258,4	139,3	119,1	157,2
11	Oktober	658,4	653,1	343,9	309,2	277,8	154,5	123,3	149,3
12	November	636,9	630,9	323,5	307,4	259,6	131,5	128,1	152,3
13	Dezember	609,5	602,7	326,6	276,1	261,6	131,9	129,7	147,1
Sachsen-Anhalt									
14	2013 Jan.- Dez.	3 137,5	3 110,6	1 680,9	1 429,7	1 342,5	701,6	640,9	794,4
15	2013 Januar	102,2	100,8	55,8	44,9	54,4	24,4	30,0	23,8
16	Februar	107,4	105,4	60,3	45,2	56,3	27,1	29,2	25,9
17	März	131,2	128,9	75,2	53,7	67,4	36,3	31,1	30,2
18	April	230,1	228,2	129,2	99,0	104,7	56,5	48,2	61,4
19	Mai	259,2	257,4	141,2	116,2	115,5	61,5	54,0	63,9
20	Juni	283,6	281,3	147,3	133,9	115,1	60,2	54,9	72,6
21	Juli	341,0	339,2	183,6	155,6	141,2	76,1	65,1	88,9
22	August	323,7	321,5	169,4	152,1	126,6	65,3	61,4	87,8
23	September	338,5	336,3	181,1	155,2	125,0	59,4	65,6	93,9
24	Oktober	348,2	345,3	188,9	156,4	149,2	84,4	64,9	85,9
25	November	361,3	357,7	185,5	172,2	150,8	76,9	74,0	88,2
26	Dezember	311,2	308,7	163,4	145,3	136,2	73,6	62,6	71,9
Schleswig-Holstein									
27	2013 Jan.- Dez.	2 739,7	2 711,4	1 867,5	843,8	750,2	477,3	272,9	1 276,9
28	2013 Januar	109,0	107,9	81,5	26,4	40,2	28,3	12,0	48,8
29	Februar	124,8	123,9	94,4	29,4	33,7	23,1	10,6	64,1
30	März	156,4	153,2	112,9	40,3	43,5	25,9	17,6	81,1
31	April	190,4	188,1	129,2	58,9	50,6	32,4	18,2	89,1
32	Mai	230,7	227,9	147,1	80,8	60,2	34,1	26,0	103,1
33	Juni	261,6	259,0	178,7	80,3	69,8	43,5	26,3	125,4
34	Juli	299,5	295,6	196,4	99,2	87,5	60,8	26,7	123,8
35	August	276,7	274,8	184,2	90,5	67,6	39,5	28,0	133,5
36	September	285,7	283,4	196,3	87,0	74,4	46,6	27,7	138,2
37	Oktober	266,0	263,8	177,4	86,4	75,9	49,4	26,5	116,3
38	November	274,2	272,2	180,2	92,0	78,3	49,9	28,5	119,9
39	Dezember	264,8	261,7	189,2	72,5	68,5	43,7	24,8	133,6
Thüringen									
40	2013 Jan.- Dez.	2 966,9	2 926,1	1 570,9	1 355,1	999,4	566,9	432,5	666,6
41	2013 Januar	94,3	92,9	62,1	30,8	33,4	23,0	10,4	26,9
42	Februar	105,5	103,6	64,1	39,5	40,6	23,9	16,7	22,1
43	März	145,8	143,5	78,1	65,4	53,0	28,9	24,2	31,8
44	April	216,5	213,7	116,2	97,6	70,2	39,3	30,9	50,7
45	Mai	243,1	239,5	129,6	109,9	79,5	46,3	33,2	54,5
46	Juni	269,0	265,5	137,6	127,9	83,8	46,0	37,8	64,8
47	Juli	301,6	297,4	157,4	140,1	97,1	57,2	40,0	68,3
48	August	319,5	316,0	173,6	142,5	96,1	56,7	39,4	82,5
49	September	319,6	315,5	164,1	151,4	109,4	64,3	45,1	63,9
50	Oktober	325,3	320,7	164,5	156,1	112,6	60,0	52,6	68,8
51	November	322,6	318,5	166,3	152,3	112,0	65,6	46,4	63,2
52	Dezember	304,0	299,1	157,3	141,8	111,6	55,7	55,9	69,0

Statistisches Bundesamt, Ausgewählte Zahlen Bau, 08/2014

## Bauberichterstattung

## 1 Bauhauptgewerbe

## 1.4.3 Umsatz insgesamt, baugewerblicher Umsatz nach Art der Bauten und Auftraggebern

- Alle Betriebe -

Mill. EUR

## DEUTSCHLAND NACH LÄNDERN

Öffentlicher und Straßenbau							Lfd.
zusammen	Hochbau	davon für		Tiefbau	davon		
		Organisationen ohne Erwerbszweck	Körperschaften des öffentlichen Rechts		Straßenbau	sonstiger Tiefbau	
Sachsen							
1 954,4	429,9	58,0	371,9	1 524,5	845,7	678,8	01
59,2	21,6	2,3	19,3	37,6	13,0	24,6	02
60,0	21,7	2,8	18,8	38,4	15,4	23,0	03
77,9	24,1	2,1	22,0	53,8	24,2	29,6	04
137,0	32,7	3,6	29,1	104,2	55,4	48,8	05
161,1	35,8	2,9	32,9	125,2	70,7	54,5	06
185,8	41,5	7,9	33,6	144,3	81,9	62,3	07
209,5	41,0	6,0	35,0	168,5	99,4	69,1	08
212,3	42,5	5,2	37,4	169,8	98,9	70,9	09
212,6	41,7	6,5	35,2	170,9	101,5	69,5	10
225,9	40,0	5,8	34,2	185,9	110,8	75,1	11
219,0	39,6	5,7	33,9	179,4	103,7	75,6	12
194,1	47,7	7,1	40,5	146,4	70,7	75,7	13
Sachsen-Anhalt							
973,8	185,0	37,8	147,2	788,8	493,2	295,6	14
22,5	7,6	1,9	5,6	15,0	9,1	5,8	15
23,2	7,3	1,7	5,6	16,0	9,5	6,5	16
31,3	8,7	1,7	7,0	22,6	11,6	11,0	17
62,1	11,3	2,7	8,6	50,8	32,8	18,0	18
78,1	15,8	3,1	12,7	62,2	40,0	22,2	19
93,6	14,6	3,1	11,5	79,0	46,7	32,3	20
109,1	18,6	4,4	14,2	90,5	54,3	36,2	21
107,1	16,3	3,2	13,1	90,7	59,6	31,1	22
117,3	27,8	4,7	23,1	89,6	56,6	33,0	23
110,2	18,7	4,0	14,7	91,5	60,9	30,7	24
118,7	20,5	3,7	16,8	98,2	59,6	38,6	25
100,6	17,9	3,5	14,4	82,7	52,5	30,2	26
Schleswig-Holstein							
684,3	113,4	40,8	72,6	570,9	286,0	284,9	27
18,8	4,4	1,5	2,9	14,4	6,2	8,2	28
26,1	7,3	2,9	4,4	18,8	7,1	11,6	29
28,6	5,9	2,3	3,6	22,7	6,4	16,3	30
48,5	7,7	3,4	4,4	40,7	19,1	21,6	31
64,5	9,8	4,1	5,7	54,7	22,9	31,9	32
63,8	9,8	3,1	6,8	54,0	29,4	24,6	33
84,3	11,8	4,5	7,2	72,5	43,7	28,8	34
73,7	11,2	4,5	6,6	62,5	33,5	29,0	35
70,7	11,4	4,0	7,4	59,3	29,5	29,8	36
71,7	11,7	3,7	8,0	59,9	33,3	26,6	37
74,0	10,5	2,9	7,5	63,5	34,0	29,5	38
59,6	11,9	3,8	8,1	47,7	20,7	27,0	39
Thüringen							
1 260,0	337,4	52,6	284,8	922,6	470,8	451,8	40
32,6	12,2	2,0	10,2	20,4	5,8	14,6	41
40,8	18,1	2,1	16,0	22,7	6,3	16,5	42
58,6	17,4	2,3	15,0	41,2	12,8	28,4	43
92,8	26,1	4,6	21,5	66,7	32,3	34,4	44
105,5	28,8	4,2	24,6	76,7	35,9	40,8	45
116,9	26,8	5,1	21,7	90,1	47,5	42,6	46
132,0	31,9	5,7	26,2	100,1	56,1	44,0	47
137,4	34,3	4,6	29,7	103,1	56,3	46,8	48
142,2	35,9	5,1	30,7	106,3	66,4	39,9	49
139,2	35,7	4,7	31,0	103,5	57,6	46,0	50
143,4	37,5	8,1	29,4	105,9	53,2	52,7	51
118,6	32,7	4,0	28,6	85,9	40,7	45,2	52

Statistisches Bundesamt, Ausgewählte Zahlen Bau, 08/2014

## Bauberichterstattung

## 1 Bauhauptgewerbe

## 1.5.1 Auftragseingang nach Betriebssitz und Art der Bauten

- Betriebe von Unternehmen mit 20 tätigen Personen und mehr -

Mill. EUR

DEUTSCHLAND

DEUTSCHLAND								
Lfd.	Zeitraum	Auftragseingang			Gewerblicher Bau			Wohnungs- bau
		insgesamt	davon im		zusammen	Hochbau	Tiefbau	
			Hochbau	Tiefbau				
01	2013 Januar-August	38 502,9	20 049,6	18 453,3	16 176,7	10 044,8	6 131,9	7 434,8
02	2014 Januar-August	38 893,1	20 354,3	18 538,8	16 623,2	10 157,7	6 465,5	7 673,6
03	2012 August	5 055,9	2 833,3	2 222,6	2 284,7	1 517,4	767,4	908,6
04	September	4 608,9	2 489,8	2 119,1	2 041,3	1 252,8	788,5	890,5
05	Oktober	5 295,9	2 636,8	2 659,1	2 339,0	1 379,8	959,2	900,6
06	November	3 661,6	2 020,2	1 641,4	1 593,4	989,3	604,1	806,7
07	Dezember	3 668,3	2 108,5	1 559,8	1 758,9	1 124,3	634,6	771,2
08	2013 Januar	3 315,5	1 820,4	1 495,1	1 478,7	936,3	542,4	677,8
09	Februar	3 870,4	1 984,5	1 885,9	1 731,3	1 025,5	705,8	707,8
10	März	5 007,7	2 551,5	2 456,2	2 079,3	1 248,0	831,3	967,1
11	April	5 021,3	2 636,2	2 385,1	2 027,5	1 278,0	749,5	969,7
12	Mai	4 927,5	2 656,6	2 270,9	2 103,0	1 375,7	727,3	926,8
13	Juni	5 728,7	3 094,0	2 634,7	2 500,9	1 549,3	951,6	1 186,6
14	Juli	5 746,0	2 857,8	2 888,2	2 271,4	1 438,4	833,0	1 051,5
15	August	4 885,8	2 448,6	2 437,2	1 984,6	1 193,6	791,0	947,4
16	September	4 943,8	2 664,7	2 279,2	2 156,6	1 301,1	855,5	995,9
17	Oktober	4 711,0	2 574,1	2 136,9	2 122,4	1 350,5	771,9	935,5
18	November	4 176,6	2 342,2	1 834,4	2 029,2	1 294,1	735,1	799,7
19	Dezember	4 190,5	2 355,7	1 834,8	1 898,5	1 201,4	697,2	877,6
20	2014 Januar	3 724,3	2 128,2	1 596,1	1 871,4	1 134,5	737,0	746,0
21	Februar	4 064,2	2 240,8	1 823,4	1 784,5	1 135,6	649,0	881,3
22	März	5 377,0	2 838,0	2 539,0	2 295,8	1 426,8	869,0	1 065,7
23	April	5 328,2	2 649,1	2 679,1	2 103,9	1 209,4	894,5	1 119,0
24	Mai	5 091,4	2 605,7	2 485,7	2 023,8	1 225,0	798,9	1 035,7
25	Juni	5 107,1	2 708,7	2 398,4	2 137,8	1 281,3	856,5	1 050,9
26	Juli	5 511,0	2 817,4	2 693,6	2 383,0	1 489,6	893,5	957,5
27	August	4 689,9	2 366,4	2 323,5	2 022,9	1 255,6	767,3	817,7

## Veränderung gegenüber Vormonat in %

28	2012 August	2,9	16,0	-10,1	13,1	21,5	-0,6	0,2
29	September	-8,8	-12,1	-4,7	-10,7	-17,4	2,7	-2,0
30	Oktober	14,9	5,9	25,5	14,6	10,1	21,7	1,1
31	November	-30,9	-23,4	-38,3	-31,9	-28,3	-37,0	-10,4
32	Dezember	0,2	4,4	-5,0	10,4	13,6	5,0	-4,4
33	2013 Januar	-9,6	-13,7	-4,1	-15,9	-16,7	-14,5	-12,1
34	Februar	16,7	9,0	26,1	17,1	9,5	30,1	4,4
35	März	29,4	28,6	30,2	20,1	21,7	17,8	36,6
36	April	0,3	3,3	-2,9	-2,5	2,4	-9,8	0,3
37	Mai	-1,9	0,8	-4,8	3,7	7,6	-3,0	-4,4
38	Juni	16,3	16,5	16,0	18,9	12,6	30,8	28,0
39	Juli	0,3	-7,6	9,6	-9,2	-7,2	-12,5	-11,4
40	August	-15,0	-14,3	-15,6	-12,6	-17,0	-5,0	-9,9
41	September	1,2	8,8	-6,5	8,7	9,0	8,1	5,1
42	Oktober	-4,7	-3,4	-6,2	-1,6	3,8	-9,8	-6,1
43	November	-11,3	-9,0	-14,2	-4,4	-4,2	-4,8	-14,5
44	Dezember	0,3	0,6	0,0	-6,4	-7,2	-5,2	9,7
45	2014 Januar	-11,1	-9,7	-13,0	-1,4	-5,6	5,7	-15,0
46	Februar	9,1	5,3	14,2	-4,6	0,1	-11,9	18,1
47	März	32,3	26,7	39,2	28,6	25,6	33,9	20,9
48	April	-0,9	-6,7	5,5	-8,4	-15,2	2,9	5,0
49	Mai	-4,4	-1,6	-7,2	-3,8	1,3	-10,7	-7,4
50	Juni	0,3	3,9	-3,5	5,6	4,6	7,2	1,5
51	Juli	7,9	4,0	12,3	11,5	16,3	4,3	-8,9
52	August	-14,9	-16,0	-13,7	-15,1	-15,7	-14,1	-14,6

## Veränderung gegenüber Vorjahreszeitraum in %

53	2014 Januar-August	1,0	1,5	0,5	2,8	1,1	5,4	3,2
54	2013 August	-3,4	-13,6	9,7	-13,1	-21,3	3,1	4,3
55	September	7,3	7,0	7,6	5,6	3,9	8,5	11,8
56	Oktober	-11,0	-2,4	-19,6	-9,3	-2,1	-19,5	3,9
57	November	14,1	15,9	11,8	27,3	30,8	21,7	-0,9
58	Dezember	14,2	11,7	17,6	7,9	6,9	9,9	13,8
59	2014 Januar	12,3	16,9	6,8	26,6	21,2	35,9	10,1
60	Februar	5,0	12,9	-3,3	3,1	10,7	-8,1	24,5
61	März	7,4	11,2	3,4	10,4	14,3	4,5	10,2
62	April	6,1	0,5	12,3	3,8	-5,4	19,3	15,4
63	Mai	3,3	-1,9	9,5	-3,8	-11,0	9,8	11,7
64	Juni	-10,9	-12,5	-9,0	-14,5	-17,3	-10,0	-11,4
65	Juli	-4,1	-1,4	-6,7	4,9	3,6	7,3	-8,9
66	August	-4,0	-3,4	-4,7	1,9	5,2	-3,0	-13,7



Bauberichterstattung

1 Bauhauptgewerbe

1.5.1 Auftragseingang nach Betriebssitz und Art der Bauten

- Betriebe von Unternehmen mit 20 tätigen Personen und mehr -

Mill. EUR

DEUTSCHLAND

Öffentlicher und Straßenbau								Lfd.
zusammen	Hochbau	davon für		Tiefbau	davon			
		Organisationen ohne Erwerbszweck	Körperschaften des öffentlichen Rechts		Straßenbau	sonstiger Tiefbau		
14 891,4	2 570,0	537,4	2 032,7	12 321,4	7 136,9	5 184,5	01	
14 596,3	2 523,0	498,5	2 024,5	12 073,3	7 172,0	4 901,3	02	
1 862,5	407,3	69,7	337,6	1 455,2	909,4	545,8	03	
1 677,1	346,5	58,5	288,0	1 330,7	787,3	543,3	04	
2 056,3	356,4	57,0	299,4	1 699,9	789,6	910,3	05	
1 261,5	224,2	65,0	159,2	1 037,3	591,6	445,7	06	
1 138,3	213,1	42,0	171,1	925,2	490,7	434,6	07	
1 159,0	206,2	37,4	168,8	952,7	514,5	438,3	08	
1 431,4	251,2	45,0	206,2	1 180,1	548,4	631,7	09	
1 961,3	336,5	70,7	265,8	1 624,9	969,0	655,8	10	
2 024,1	388,5	82,2	306,3	1 635,6	1 020,4	615,2	11	
1 897,6	354,0	79,0	275,0	1 543,6	938,7	604,9	12	
2 041,2	358,1	76,2	282,0	1 683,1	1 070,7	612,4	13	
2 423,1	367,9	72,8	295,1	2 055,2	1 093,9	961,3	14	
1 953,8	307,6	74,0	233,6	1 646,1	981,3	664,9	15	
1 791,3	367,6	85,2	282,5	1 423,7	863,5	560,2	16	
1 653,0	288,0	90,3	197,7	1 365,0	842,3	522,7	17	
1 347,8	248,4	59,4	189,0	1 099,4	580,2	519,2	18	
1 414,4	276,7	50,2	226,5	1 137,7	572,1	565,6	19	
1 106,9	247,8	45,3	202,5	859,1	419,5	439,6	20	
1 398,4	224,0	48,7	175,3	1 174,4	728,1	446,3	21	
2 015,5	345,5	72,0	273,6	1 670,0	975,2	694,8	22	
2 105,3	320,7	70,0	250,7	1 784,6	1 057,0	727,6	23	
2 031,9	345,1	68,2	276,9	1 686,8	1 048,8	638,1	24	
1 918,4	376,4	75,9	300,5	1 542,0	946,0	595,9	25	
2 170,5	370,3	67,0	303,4	1 800,2	1 126,7	673,5	26	
1 849,3	293,1	51,4	241,7	1 556,2	870,7	685,5	27	
Veränderung gegenüber Vormonat in %								
- 6,2	42,3	5,5	53,3	- 14,4	- 5,7	- 25,8	28	
- 10,0	- 14,9	- 16,1	- 14,7	- 8,6	- 13,4	- 0,4	29	
22,6	2,9	- 2,5	4,0	27,7	0,3	67,5	30	
- 38,7	- 37,1	14,0	- 46,8	- 39,0	- 25,1	- 51,0	31	
- 9,8	- 5,0	- 35,4	7,4	- 10,8	- 17,1	- 2,5	32	
1,8	- 3,2	- 10,8	- 1,3	3,0	4,8	0,9	33	
23,5	21,8	20,2	22,2	23,9	6,6	44,1	34	
37,0	33,9	57,1	28,9	37,7	76,7	3,8	35	
3,2	15,5	16,3	15,2	0,7	5,3	- 6,2	36	
- 6,2	- 8,9	- 3,9	- 10,2	- 5,6	- 8,0	- 1,7	37	
7,6	1,2	- 3,6	2,5	9,0	14,1	1,2	38	
18,7	2,7	- 4,4	4,7	22,1	2,2	57,0	39	
- 19,4	- 16,4	1,7	- 20,8	- 19,9	- 10,3	- 30,8	40	
- 8,3	19,5	15,1	20,9	- 13,5	- 12,0	- 15,7	41	
- 7,7	- 21,7	6,0	- 30,0	- 4,1	- 2,5	- 6,7	42	
- 18,5	- 13,7	- 34,2	- 4,4	- 19,5	- 31,1	- 0,7	43	
4,9	11,4	- 15,4	19,8	3,5	- 1,4	8,9	44	
- 21,7	- 10,5	- 9,9	- 10,6	- 24,5	- 26,7	- 22,3	45	
26,3	- 9,6	7,5	- 13,4	36,7	73,5	1,5	46	
44,1	54,3	47,8	56,1	42,2	33,9	55,7	47	
4,5	- 7,2	- 2,7	- 8,4	6,9	8,4	4,7	48	
- 3,5	7,6	- 2,6	10,4	- 5,5	- 0,8	- 12,3	49	
- 5,6	9,1	11,3	8,5	- 8,6	- 9,8	- 6,6	50	
13,1	- 1,6	- 11,8	0,9	16,7	19,1	13,0	51	
- 14,8	- 20,8	- 23,3	- 20,3	- 13,6	- 22,7	1,8	52	
Veränderung gegenüber Vorjahreszeitraum in %								
- 2,0	- 1,8	- 7,2	- 0,4	- 2,0	0,5	- 5,5	53	
4,9	- 24,5	6,2	- 30,8	13,1	7,9	21,8	54	
6,8	6,1	45,7	- 1,9	7,0	9,7	3,1	55	
- 19,6	- 19,2	58,5	- 34,0	- 19,7	6,7	- 42,6	56	
6,8	10,8	- 8,5	18,7	6,0	- 1,9	16,5	57	
24,3	29,9	19,6	32,4	23,0	16,6	30,2	58	
- 4,5	20,1	20,9	20,0	- 9,8	- 18,5	0,3	59	
- 2,3	- 10,9	8,2	- 15,0	- 0,5	32,8	- 29,3	60	
2,8	2,7	1,8	2,9	2,8	0,6	5,9	61	
4,0	- 17,4	- 14,8	- 18,1	9,1	3,6	18,3	62	
7,1	- 2,5	- 13,7	0,7	9,3	11,7	5,5	63	
- 6,0	5,1	- 0,3	6,6	- 8,4	- 11,6	- 2,7	64	
- 10,4	0,7	- 8,0	2,8	- 12,4	3,0	- 29,9	65	
- 5,3	- 4,7	- 30,5	3,5	- 5,5	- 11,3	3,1	66	

## Bauberichterstattung

## 1 Bauhauptgewerbe

## 1.5.2 Auftragseingang nach Betriebssitz und Art der Bauten

- Betriebe von Unternehmen mit 20 tätigen Personen und mehr -

Mill. EUR

## DEUTSCHLAND NACH LÄNDERN

Lfd.	Zeitraum		Auftragseingang			Gewerblicher Bau			Wohnungs- bau
			insgesamt	davon im		zusammen	Hochbau	Tiefbau	
				Hochbau	Tiefbau				
Deutschland									
01	2013	August	4 885,8	2 448,6	2 437,2	1 984,6	1 193,6	791,0	947,4
02	2014	Juli	5 511,0	2 817,4	2 693,6	2 383,0	1 489,6	893,5	957,5
03		August	4 689,9	2 366,4	2 323,5	2 022,9	1 255,6	767,3	817,7
Baden-Württemberg									
04	2013	August	558,6	340,8	217,8	243,1	178,7	64,4	130,8
05	2014	Juli	734,9	413,9	321,0	300,0	222,5	77,5	151,3
06		August	734,4	358,7	375,7	323,7	226,6	97,1	103,4
Bayern									
07	2013	August	976,4	577,5	398,9	336,7	231,3	105,4	255,0
08	2014	Juli	1 084,0	672,5	411,5	440,5	310,2	130,3	250,3
09		August	857,1	505,0	352,0	333,4	230,2	103,2	196,7
Berlin									
10	2013	August	150,2	87,5	62,7	57,1	25,2	31,9	46,5
11	2014	Juli	153,2	81,4	71,8	62,7	15,1	47,6	54,0
12		August	183,0	128,0	54,9	101,3	65,2	36,0	51,2
Brandenburg									
13	2013	August	169,4	60,3	109,1	65,4	23,9	41,5	27,8
14	2014	Juli	167,0	75,1	92,0	80,6	37,7	42,9	27,5
15		August	163,1	72,6	90,6	75,3	36,5	38,8	28,0
Bremen									
16	2013	August	24,0	10,8	13,2	10,3	5,5	4,8	3,4
17	2014	Juli	30,4	9,0	21,5	11,1	5,4	5,7	2,5
18		August	17,5	6,8	10,7	9,6	3,9	5,7	2,0
Hamburg									
19	2013	August	100,7	33,7	66,9	61,1	16,7	44,4	14,8
20	2014	Juli	120,2	89,1	31,1	70,0	62,7	7,4	22,7
21		August	70,8	27,1	43,7	27,2	15,6	11,6	5,6
Hessen									
22	2013	August	295,7	131,4	164,3	118,6	71,2	47,4	48,6
23	2014	Juli	400,6	187,4	213,2	174,8	123,4	51,4	44,2
24		August	290,2	126,7	163,5	116,2	65,9	50,3	41,4
Mecklenburg-Vorpommern									
25	2013	August	98,0	43,0	55,0	34,2	11,7	22,5	20,6
26	2014	Juli	86,5	33,7	52,8	36,4	12,6	23,8	15,2
27		August	79,8	38,7	41,1	31,4	18,0	13,4	16,1

Statistisches Bundesamt, Ausgewählte Zahlen Bau, 08/2014

Bauberichterstattung

1 Bauhauptgewerbe

1.5.2 Auftragseingang nach Betriebssitz und Art der Bauten

- Betriebe von Unternehmen mit 20 tätigen Personen und mehr -

Mill. EUR

DEUTSCHLAND NACH LÄNDERN

Öffentlicher und Straßenbau								Lfd.
zusammen	Hochbau	davon für		Tiefbau	davon			
		Organisationen ohne Erwerbszweck	Körperschaften des öffentlichen Rechts		Straßenbau	sonstiger Tiefbau		
Deutschland								
1 953,8	307,6	74,0	233,6	1 646,1	981,3	664,9	01	
2 170,5	370,3	67,0	303,4	1 800,2	1 126,7	673,5	02	
1 849,3	293,1	51,4	241,7	1 556,2	870,7	685,5	03	
Baden-Württemberg								
184,8	31,4	6,3	25,1	153,4	99,5	53,9	04	
283,6	40,0	7,7	32,3	243,6	152,2	91,3	05	
307,3	28,8	6,8	22,0	278,5	114,0	164,5	06	
Bayern								
384,7	91,2	19,0	72,2	293,5	140,4	153,1	07	
393,2	112,0	15,3	96,7	281,2	168,4	112,8	08	
327,0	78,1	9,3	68,8	248,9	133,9	114,9	09	
Berlin								
46,6	15,8	10,5	5,3	30,8	11,6	19,2	10	
36,4	12,3	1,8	10,5	24,1	15,8	8,3	11	
30,5	11,5	0,1	11,4	18,9	11,3	7,6	12	
Brandenburg								
76,3	8,7	1,3	7,4	67,6	49,5	18,1	13	
58,9	9,8	1,8	8,0	49,1	35,1	14,0	14	
59,9	8,1	3,4	4,7	51,8	36,5	15,3	15	
Bremen								
10,4	1,9	0,5	1,4	8,5	6,6	1,9	16	
16,8	1,1	0,3	0,8	15,7	14,3	1,4	17	
6,0	1,0	0,3	0,7	5,0	3,7	1,3	18	
Hamburg								
24,7	2,2	0,2	2,0	22,5	13,3	9,2	19	
27,5	3,7	0,9	2,8	23,7	19,6	4,2	20	
38,1	5,9	0,9	5,0	32,2	16,8	15,4	21	
Hessen								
128,4	11,5	1,9	9,6	116,9	82,6	34,3	22	
181,6	19,8	2,5	17,3	161,8	120,9	40,9	23	
132,5	19,4	3,2	16,2	113,1	88,7	24,5	24	
Mecklenburg-Vorpommern								
43,2	10,7	0,6	10,2	32,4	23,2	9,2	25	
34,9	5,9	0,6	5,2	29,0	21,3	7,7	26	
32,3	4,6	0,9	3,8	27,7	16,0	11,7	27	

## Bauberichterstattung

## 1 Bauhauptgewerbe

## 1.5.2 Auftragseingang nach Betriebssitz und Art der Bauten

- Betriebe von Unternehmen mit 20 tätigen Personen und mehr -

Mill. EUR

## DEUTSCHLAND NACH LÄNDERN

Lfd.	Zeitraum		Auftragseingang			Gewerblicher Bau			Wohnungs- bau
			insgesamt	davon im		zusammen	Hochbau	Tiefbau	
				Hochbau	Tiefbau				
Niedersachsen									
01	2013	August	573,3	264,0	309,3	240,9	117,4	123,4	126,6
02	2014	Juli	671,1	303,2	367,9	281,9	161,8	120,1	108,7
03		August	571,7	294,3	277,4	258,4	149,8	108,6	114,8
Nordrhein-Westfalen									
04	2013	August	781,0	426,8	354,2	381,4	263,6	117,7	133,1
05	2014	Juli	846,4	478,2	368,1	427,5	307,0	120,5	136,2
06		August	693,9	412,4	281,5	366,0	260,2	105,8	127,2
Rheinland-Pfalz									
07	2013	August	235,5	94,3	141,2	58,5	36,6	21,9	32,5
08	2014	Juli	298,5	128,3	170,2	89,3	53,1	36,2	39,5
09		August	224,2	95,6	128,7	77,6	42,9	34,7	31,0
Saarland									
10	2013	August	69,2	31,2	38,1	28,5	24,2	4,3	4,8
11	2014	Juli	86,4	54,4	32,1	46,1	40,2	5,8	11,4
12		August	58,2	26,1	32,0	23,1	18,6	4,5	5,8
Sachsen									
13	2013	August	426,3	166,5	259,7	192,6	105,6	87,0	35,9
14	2014	Juli	323,6	106,8	216,8	136,7	48,9	87,9	30,6
15		August	303,2	83,6	219,6	118,2	39,1	79,1	26,7
Sachsen-Anhalt									
16	2013	August	177,9	64,5	113,4	68,0	34,6	33,4	15,6
17	2014	Juli	218,4	54,1	164,3	119,6	32,8	86,9	13,4
18		August	162,4	52,9	109,5	67,2	31,2	36,0	11,9
Schleswig-Holstein									
19	2013	August	101,1	61,4	39,6	36,3	22,9	13,4	34,3
20	2014	Juli	143,6	69,0	74,6	54,8	28,6	26,2	33,9
21		August	120,5	75,3	45,3	52,6	32,4	20,2	39,0
Thüringen									
22	2013	August	148,4	54,7	93,7	51,8	24,4	27,4	17,2
23	2014	Juli	146,2	61,4	84,8	51,0	27,6	23,4	15,9
24		August	159,9	62,5	97,4	41,8	19,4	22,4	16,9

Bauberichterstattung

1 Bauhauptgewerbe

1.5.2 Auftragseingang nach Betriebssitz und Art der Bauten

- Betriebe von Unternehmen mit 20 tätigen Personen und mehr -

Mill. EUR

DEUTSCHLAND NACH LÄNDERN

Öffentlicher und Straßenbau								Lfd.
zusammen	Hochbau	davon für		Tiefbau	davon			
		Organisationen ohne Erwerbszweck	Körperschaften des öffentlichen Rechts		Straßenbau	sonstiger Tiefbau		
Niedersachsen								
205,8	20,0	6,6	13,4	185,8	120,8	65,0	01	
280,5	32,7	4,8	27,9	247,8	124,2	123,7	02	
198,4	29,7	3,8	25,9	168,8	103,5	65,3	03	
Nordrhein-Westfalen								
266,5	30,1	11,8	18,3	236,4	152,7	83,7	04	
282,7	35,0	14,7	20,3	247,6	157,2	90,4	05	
200,7	25,0	13,0	12,0	175,7	107,2	68,4	06	
Rheinland-Pfalz								
144,5	25,2	2,2	23,0	119,3	84,3	35,0	07	
169,7	35,7	3,9	31,8	134,0	89,8	44,1	08	
115,6	21,6	1,6	20,0	94,0	63,4	30,6	09	
Saarland								
36,0	2,2	1,0	1,2	33,7	17,6	16,2	10	
29,0	2,7	1,5	1,2	26,3	14,7	11,5	11	
29,3	1,8	0,7	1,0	27,6	10,0	17,6	12	
Sachsen								
197,7	25,0	6,5	18,5	172,7	79,9	92,8	13	
156,3	27,3	4,2	23,2	129,0	79,1	49,8	14	
158,4	17,8	1,9	16,0	140,5	82,6	57,9	15	
Sachsen-Anhalt								
94,3	14,3	1,8	12,5	80,0	50,8	29,2	16	
85,3	7,9	2,1	5,8	77,4	53,1	24,3	17	
83,3	9,8	1,7	8,0	73,5	36,8	36,8	18	
Schleswig-Holstein								
30,5	4,3	1,5	2,8	26,2	13,7	12,5	19	
54,9	6,5	1,9	4,6	48,4	21,0	27,4	20	
29,0	3,9	0,9	3,0	25,1	13,6	11,5	21	
Thüringen								
79,4	13,0	2,3	10,7	66,3	34,8	31,5	22	
79,2	17,8	2,9	15,0	61,4	39,9	21,5	23	
101,2	26,2	3,0	23,2	75,0	32,8	42,2	24	

Bauberichterstattung

1 Bauhauptgewerbe

1.5.3 Auftragseingang nach Betriebssitz und Art der Bauten

- Betriebe mit 20 tätigen Personen und mehr -

Mill. EUR

DEUTSCHLAND NACH LÄNDERN

Lfd.	Zeitraum	Auftragseingang			Gewerblicher Bau			Wohnungs- bau
		insgesamt	davon im		zusammen	Hochbau	Tiefbau	
			Hochbau	Tiefbau				
Baden-Württemberg								
01	2013 Januar-Dezember	7 238,6	4 125,2	3 113,4	2 980,1	2 156,7	823,3	1 483,9
02	2013 Januar	414,2	240,1	174,1	171,0	108,4	62,7	99,7
03	Februar	589,8	268,1	321,7	190,8	142,5	48,3	93,2
04	März	652,4	363,2	289,1	268,9	177,5	91,4	148,7
05	April	557,3	308,4	248,9	203,6	146,0	57,6	124,5
06	Mai	628,4	357,0	271,3	234,1	172,9	61,3	141,5
07	Juni	743,0	497,1	245,9	400,1	339,7	60,5	119,0
08	Juli	847,4	390,3	457,1	279,0	193,6	85,4	133,6
09	August	558,6	340,8	217,8	243,1	178,7	64,4	130,8
10	September	596,4	365,9	230,5	253,1	189,8	63,3	132,1
11	Oktober	666,9	410,8	256,1	332,5	220,0	112,6	136,6
12	November	550,3	363,1	187,2	257,9	202,3	55,5	124,7
13	Dezember	433,9	220,3	213,7	145,8	85,3	60,5	99,5
Bayern								
14	2013 Januar-Dezember	11 292,3	6 847,0	4 445,2	4 456,9	3 026,3	1 430,6	2 843,0
15	2013 Januar	626,3	363,2	263,1	248,7	155,7	92,9	165,9
16	Februar	801,6	480,3	321,3	380,9	242,4	138,5	176,2
17	März	1 146,6	651,6	494,9	428,9	295,5	133,3	261,5
18	April	1 137,1	662,1	475,0	377,3	271,8	105,4	258,0
19	Mai	906,5	499,9	406,7	330,9	221,2	109,7	205,0
20	Juni	1 173,5	654,7	518,9	507,3	279,0	228,3	275,5
21	Juli	1 054,9	642,7	412,3	376,2	265,1	111,2	304,4
22	August	976,4	577,5	398,9	336,7	231,3	105,4	255,0
23	September	1 065,5	716,6	348,9	491,5	332,4	159,1	282,0
24	Oktober	830,3	494,6	335,7	315,3	228,8	86,5	210,8
25	November	714,3	484,8	229,4	314,8	230,0	84,8	189,5
26	Dezember	859,2	619,1	240,1	348,3	273,0	75,3	259,4
Berlin								
27	2013 Januar-Dezember	1 759,5	1 045,0	714,5	730,7	304,5	426,2	595,6
28	2013 Januar	85,1	38,5	46,6	40,3	8,9	31,4	27,6
29	Februar	135,8	83,7	52,1	53,6	20,3	33,4	53,8
30	März	134,9	63,9	71,0	55,5	11,4	44,1	43,1
31	April	208,0	156,5	51,6	81,7	55,8	25,9	90,7
32	Mai	151,9	98,5	53,4	51,7	23,1	28,6	56,8
33	Juni	203,8	125,0	78,7	85,6	36,7	48,8	70,6
34	Juli	144,7	82,7	62,0	73,6	34,6	39,0	36,7
35	August	150,2	87,5	62,7	57,1	25,2	31,9	46,5
36	September	143,6	80,5	63,1	59,6	22,4	37,2	36,4
37	Oktober	148,3	80,1	68,1	68,9	25,3	43,6	42,6
38	November	145,9	93,8	52,2	65,6	32,9	32,8	50,1
39	Dezember	107,4	54,3	53,1	37,5	8,0	29,5	40,7
Brandenburg								
40	2013 Januar-Dezember	1 975,1	872,0	1 103,1	815,1	334,3	480,9	410,1
41	2013 Januar	134,6	59,6	75,0	43,9	23,1	20,7	31,5
42	Februar	118,1	47,5	70,6	56,3	20,9	35,4	18,0
43	März	187,6	87,7	99,9	52,4	24,0	28,4	52,0
44	April	148,8	74,1	74,7	55,6	27,6	28,0	38,6
45	Mai	169,2	64,3	105,0	73,0	23,3	49,7	34,2
46	Juni	181,0	79,1	101,9	73,4	31,8	41,6	37,0
47	Juli	185,3	87,1	98,3	78,6	38,5	40,1	36,3
48	August	169,4	60,3	109,1	65,4	23,9	41,5	27,8
49	September	185,2	78,8	106,4	77,8	28,6	49,2	39,9
50	Oktober	198,4	107,1	91,2	84,5	29,8	54,7	48,4
51	November	163,2	64,6	98,6	85,4	34,2	51,1	22,0
52	Dezember	134,2	61,7	72,5	69,0	28,5	40,6	24,5

Statistisches Bundesamt, Ausgewählte Zahlen Bau, 08/2014

## Bauberichterstattung

## 1 Bauhauptgewerbe

## 1.5.3 Auftragseingang nach Betriebssitz und Art der Bauten

- Betriebe mit 20 tätigen Personen und mehr -

Mill. EUR

## DEUTSCHLAND NACH LÄNDERN

Öffentlicher und Straßenbau								Lfd.
zusammen	Hochbau	davon für		Tiefbau	davon			
		Organisationen ohne Erwerbszweck	Körperschaften des öffentlichen Rechts		Straßenbau	sonstiger Tiefbau		
Baden-Württemberg								
2 774,6	484,5	97,8	386,7	2 290,1	1 246,2	1 043,9	01	
143,5	32,1	5,1	27,0	111,4	57,7	53,7	02	
305,8	32,4	14,0	18,4	273,4	85,4	187,9	03	
234,8	37,0	7,4	29,6	197,8	129,4	68,3	04	
229,2	37,9	10,2	27,6	191,3	131,6	59,7	05	
252,7	42,6	7,7	34,9	210,1	122,5	87,6	06	
223,8	38,4	7,8	30,6	185,4	123,8	61,6	07	
434,8	63,1	9,5	53,6	371,7	138,3	233,4	08	
184,8	31,4	6,3	25,1	153,4	99,5	53,9	09	
211,2	43,9	7,5	36,4	167,3	109,5	57,8	10	
197,8	54,3	14,0	40,3	143,5	89,3	54,2	11	
167,7	36,1	3,8	32,2	131,7	65,1	66,5	12	
188,7	35,5	4,5	31,0	153,2	93,9	59,3	13	
Bayern								
3 992,4	977,7	216,8	760,9	3 014,7	1 701,1	1 313,5	14	
211,8	41,6	11,6	30,0	170,2	103,8	66,4	15	
244,5	61,7	9,9	51,8	182,8	88,8	94,0	16	
456,2	94,6	16,9	77,7	361,6	190,4	171,2	17	
501,8	132,3	33,0	99,3	369,5	233,8	135,7	18	
370,6	73,6	20,9	52,7	297,0	186,2	110,7	19	
390,8	100,2	21,3	78,9	290,6	176,7	113,9	20	
374,3	73,2	13,8	59,4	301,1	191,1	109,9	21	
384,7	91,2	19,0	72,2	293,5	140,4	153,1	22	
292,0	102,2	28,1	74,1	189,8	106,4	83,4	23	
304,2	55,0	13,0	42,0	249,2	129,4	119,8	24	
209,9	65,3	18,1	47,2	144,6	75,7	68,9	25	
251,6	86,8	11,3	75,5	164,8	78,3	86,5	26	
Berlin								
433,2	144,9	46,4	98,5	288,3	145,6	142,7	27	
17,1	2,0	0,2	1,8	15,1	5,2	10,0	28	
28,3	9,7	0,3	9,4	18,7	9,4	9,2	29	
36,3	9,4	1,0	8,3	26,9	16,5	10,4	30	
35,6	10,0	0,6	9,4	25,7	10,8	14,9	31	
43,4	18,6	1,6	17,0	24,8	13,1	11,7	32	
47,6	17,6	11,1	6,5	29,9	13,6	16,3	33	
34,5	11,4	1,4	10,0	23,0	11,6	11,5	34	
46,6	15,8	10,5	5,3	30,8	11,6	19,2	35	
47,6	21,8	9,4	12,4	25,9	10,6	15,3	36	
36,8	12,2	4,0	8,3	24,6	13,4	11,2	37	
30,2	10,8	5,1	5,7	19,4	10,0	9,4	38	
29,1	5,6	1,2	4,5	23,5	19,9	3,7	39	
Brandenburg								
749,8	127,6	47,5	80,1	622,2	447,3	174,9	40	
59,2	5,0	1,6	3,4	54,3	39,2	15,0	41	
43,8	8,6	3,0	5,5	35,2	22,1	13,1	42	
83,2	11,7	2,8	8,9	71,5	57,7	13,8	43	
54,6	7,9	1,9	6,0	46,7	34,1	12,6	44	
62,1	6,8	3,6	3,2	55,3	38,5	16,8	45	
70,7	10,4	2,2	8,2	60,3	42,4	17,9	46	
70,4	12,2	1,8	10,4	58,2	40,5	17,7	47	
76,3	8,7	1,3	7,4	67,6	49,5	18,1	48	
67,5	10,3	2,8	7,4	57,2	44,9	12,4	49	
65,5	28,9	21,6	7,3	36,6	22,7	13,9	50	
55,9	8,4	3,5	4,9	47,4	35,1	12,4	51	
40,6	8,7	1,3	7,4	31,9	20,7	11,2	52	

Statistisches Bundesamt, Ausgewählte Zahlen Bau, 08/2014

## Bauberichterstattung

## 1 Bauhauptgewerbe

## 1.5.3 Auftragseingang nach Betriebssitz und Art der Bauten

- Betriebe mit 20 tätigen Personen und mehr -

Mill. EUR

## DEUTSCHLAND NACH LÄNDERN

DEUTSCHLAND NACH LÄNDERN									
Lfd.	Zeitraum		Auftragseingang			Gewerblicher Bau			Wohnungs- bau
			insgesamt	davon im		zusammen	Hochbau	Tiefbau	
				Hochbau	Tiefbau				
Bremen									
01	2013	Januar-Dezember	553,0	202,5	350,5	178,1	120,8	57,3	56,8
02	2013	Januar	32,1	20,1	11,9	15,6	8,7	6,9	8,8
03		Februar	29,7	22,6	7,0	22,0	19,3	2,7	1,9
04		März	21,7	11,8	9,9	9,0	5,9	3,1	4,4
05		April	120,2	33,8	86,4	26,5	23,4	3,1	7,7
06		Mai	46,1	27,5	18,6	25,1	21,3	3,9	2,4
07		Juni	45,7	18,0	27,7	14,1	7,6	6,6	8,4
08		Juli	130,7	7,3	123,4	7,1	2,5	4,6	3,8
09		August	24,0	10,8	13,2	10,3	5,5	4,8	3,4
10		September	22,9	12,2	10,8	9,8	4,2	5,6	6,8
11		Oktober	24,6	14,5	10,0	13,2	8,5	4,7	4,5
12		November	30,5	11,6	18,9	11,0	6,2	4,9	2,1
13		Dezember	24,8	12,2	12,7	14,4	7,8	6,6	2,7
Hamburg									
14	2013	Januar-Dezember	1 618,3	1 025,8	592,5	895,0	747,6	147,4	229,3
15	2013	Januar	42,9	21,7	21,2	17,3	13,0	4,3	7,0
16		Februar	83,2	51,0	32,1	46,7	39,8	6,9	8,2
17		März	80,8	49,8	30,9	44,5	29,3	15,2	12,5
18		April	94,3	57,6	36,7	41,8	36,5	5,3	18,3
19		Mai	162,6	127,8	34,8	116,5	106,4	10,1	7,9
20		Juni	121,7	77,5	44,2	30,3	22,6	7,8	52,4
21		Juli	218,7	127,6	91,1	89,9	78,3	11,6	46,6
22		August	100,7	33,7	66,9	61,1	16,7	44,4	14,8
23		September	84,0	48,0	36,0	43,1	35,1	7,9	8,0
24		Oktober	116,1	66,4	49,8	60,2	40,0	20,2	21,9
25		November	282,6	224,0	58,6	207,0	199,8	7,2	22,5
26		Dezember	230,9	140,6	90,3	136,6	130,1	6,5	9,1
Hessen									
27	2013	Januar-Dezember	3 842,7	1 927,2	1 915,4	1 712,8	1 108,1	604,6	658,5
28	2013	Januar	285,5	198,1	87,5	172,5	137,9	34,6	46,5
29		Februar	281,2	161,0	120,2	129,2	78,1	51,1	78,5
30		März	330,7	121,0	209,7	130,4	61,2	69,2	46,7
31		April	344,4	170,9	173,5	158,8	109,1	49,7	46,1
32		Mai	277,5	134,4	143,1	115,1	75,9	39,2	41,7
33		Juni	342,1	177,2	164,9	136,1	78,7	57,4	75,8
34		Juli	419,8	206,8	213,0	155,0	106,0	49,0	85,1
35		August	295,7	131,4	164,3	118,6	71,2	47,4	48,6
36		September	343,7	182,6	161,1	158,0	106,6	51,3	58,3
37		Oktober	364,1	179,4	184,8	163,9	120,4	43,5	49,5
38		November	272,1	128,5	143,6	136,2	82,6	53,6	35,8
39		Dezember	285,9	135,9	149,9	138,9	80,4	58,6	45,9
Mecklenburg-Vorpommern									
40	2013	Januar-Dezember	996,4	466,1	530,3	355,8	149,2	206,6	246,8
41	2013	Januar	70,6	32,5	38,2	37,9	17,8	20,2	12,1
42		Februar	59,4	28,8	30,6	17,3	5,9	11,4	19,7
43		März	69,8	36,6	33,3	29,2	9,3	19,9	23,7
44		April	74,5	33,6	40,9	30,7	12,9	17,9	16,1
45		Mai	89,7	44,3	45,4	32,2	14,3	18,0	21,4
46		Juni	106,1	49,4	56,7	40,8	19,5	21,2	22,0
47		Juli	99,7	37,5	62,2	25,2	8,0	17,2	20,0
48		August	98,0	43,0	55,0	34,2	11,7	22,5	20,6
49		September	94,9	46,2	48,6	22,0	8,7	13,2	31,5
50		Oktober	76,3	30,8	45,6	25,4	8,4	17,0	18,3
51		November	66,2	38,4	27,8	27,6	15,1	12,5	17,1
52		Dezember	91,2	45,1	46,1	33,2	17,6	15,6	24,3

Statistisches Bundesamt, Ausgewählte Zahlen Bau, 08/2014



Bauberichterstattung

1 Bauhauptgewerbe

1.5.3 Auftragseingang nach Betriebssitz und Art der Bauten

- Betriebe mit 20 tätigen Personen und mehr -

Mill. EUR

DEUTSCHLAND NACH LÄNDERN

Öffentlicher und Straßenbau								Lfd.
zusammen	Hochbau	davon für		Tiefbau	davon			
		Organisationen ohne Erwerbszweck	Körperschaften des öffentlichen Rechts		Straßenbau	sonstiger Tiefbau		
Bremen								
318,1	24,9	6,8	18,2	293,2	83,7	209,5	01	
7,7	2,6	1,3	1,3	5,1	3,1	2,0	02	
5,8	1,5	0,2	1,3	4,3	2,8	1,6	03	
8,3	1,5	1,2	0,3	6,7	4,8	1,9	04	
86,0	2,8	1,2	1,6	83,3	7,4	75,8	05	
18,6	3,9	0,5	3,4	14,7	14,2	0,5	06	
23,2	2,0	0,2	1,8	21,1	10,7	10,5	07	
119,7	0,9	0,4	0,5	118,8	7,8	111,0	08	
10,4	1,9	0,5	1,4	8,5	6,6	1,9	09	
6,4	1,2	0,4	0,8	5,2	4,0	1,2	10	
6,9	1,5	0,3	1,2	5,4	4,5	0,9	11	
17,4	3,3	0,3	3,1	14,0	12,9	1,1	12	
7,8	1,7	0,2	1,5	6,1	4,9	1,1	13	
Hamburg								
494,0	48,9	13,4	35,5	445,1	160,6	284,5	14	
18,6	1,7	0,7	1,0	16,9	5,7	11,2	15	
28,3	3,1	0,1	3,0	25,2	13,9	11,3	16	
23,8	8,1	6,0	2,0	15,7	10,7	5,0	17	
34,1	2,7	0,6	2,1	31,4	18,8	12,6	18	
38,3	13,6	0,2	13,4	24,7	14,1	10,6	19	
38,9	2,5	0,2	2,3	36,4	24,5	11,9	20	
82,2	2,8	1,2	1,6	79,4	13,5	66,0	21	
24,7	2,2	0,2	2,0	22,5	13,3	9,2	22	
32,9	4,9	0,3	4,6	28,0	13,4	14,6	23	
34,0	4,4	3,1	1,4	29,6	17,0	12,5	24	
53,1	1,7	0,7	0,9	51,4	7,8	43,6	25	
85,1	1,4	0,1	1,2	83,8	7,8	75,9	26	
Hessen								
1 471,4	160,6	23,1	137,5	1 310,8	901,6	409,2	27	
66,5	13,7	0,7	13,0	52,8	26,7	26,2	28	
73,5	4,4	0,9	3,5	69,0	43,1	25,9	29	
153,6	13,1	3,5	9,6	140,5	103,3	37,3	30	
139,5	15,7	2,1	13,6	123,8	82,8	41,0	31	
120,6	16,8	2,4	14,4	103,8	70,0	33,8	32	
130,3	22,7	3,2	19,5	107,6	67,3	40,2	33	
179,7	15,7	2,0	13,8	164,0	112,8	51,2	34	
128,4	11,5	1,9	9,6	116,9	82,6	34,3	35	
127,4	17,6	3,2	14,4	109,8	72,1	37,7	36	
150,7	9,4	1,5	7,9	141,2	112,4	28,8	37	
100,1	10,1	0,7	9,4	90,0	67,5	22,5	38	
101,0	9,7	0,9	8,8	91,4	61,0	30,3	39	
Mecklenburg-Vorpommern								
393,9	70,1	13,6	56,5	323,7	212,4	111,3	40	
20,6	2,7	0,8	1,8	18,0	8,9	9,0	41	
22,3	3,1	0,5	2,7	19,2	12,1	7,0	42	
16,9	3,5	0,7	2,8	13,4	6,5	6,9	43	
27,7	4,7	1,7	3,0	23,1	17,0	6,1	44	
36,0	8,6	0,4	8,2	27,5	18,4	9,0	45	
43,3	7,9	3,6	4,3	35,5	26,2	9,2	46	
54,6	9,6	3,4	6,2	45,0	28,8	16,2	47	
43,2	10,7	0,6	10,2	32,4	23,2	9,2	48	
41,4	6,0	0,7	5,3	35,4	21,3	14,1	49	
32,7	4,1	0,8	3,3	28,6	16,6	12,0	50	
21,5	6,2	0,3	5,9	15,2	9,4	5,9	51	
33,6	3,1	0,3	2,8	30,5	23,9	6,6	52	

Statistisches Bundesamt, Ausgewählte Zahlen Bau, 08/2014

Bauberichterstattung

1 Bauhauptgewerbe

1.5.3 Auftragseingang nach Betriebssitz und Art der Bauten

- Betriebe mit 20 tätigen Personen und mehr -

Mill. EUR

DEUTSCHLAND NACH LÄNDERN

Lfd.	Zeitraum	Auftragseingang			Gewerblicher Bau			Wohnungs- bau
		insgesamt	davon im		zusammen	Hochbau	Tiefbau	
			Hochbau	Tiefbau				
Niedersachsen								
01	2013 Januar-Dezember	6 740,2	3 270,4	3 469,7	3 043,0	1 610,8	1 432,1	1 330,6
02	2013 Januar	417,8	180,2	237,6	182,7	91,3	91,4	69,8
03	Februar	510,9	224,4	286,5	266,5	110,8	155,7	85,8
04	März	601,6	293,2	308,4	253,9	129,1	124,9	125,2
05	April	600,9	271,4	329,5	279,3	135,7	143,6	107,7
06	Mai	582,1	293,0	289,1	240,7	128,4	112,3	125,5
07	Juni	662,3	316,7	345,6	300,1	161,4	138,7	126,4
08	Juli	596,5	292,0	304,5	259,5	144,9	114,6	118,3
09	August	573,3	264,0	309,3	240,9	117,4	123,4	126,6
10	September	598,4	304,0	294,4	253,5	135,9	117,6	138,2
11	Oktober	571,6	322,6	249,0	314,0	204,7	109,3	101,0
12	November	536,4	261,3	275,0	235,5	129,4	106,1	109,0
13	Dezember	488,6	247,7	240,9	216,1	121,8	94,3	97,1
Nordrhein-Westfalen								
14	2013 Januar-Dezember	8 914,8	5 077,1	3 837,8	4 542,8	3 030,4	1 512,4	1 680,9
15	2013 Januar	579,8	356,1	223,7	288,2	217,1	71,1	115,0
16	Februar	587,0	310,2	276,7	312,2	201,6	110,6	85,3
17	März	755,4	449,2	306,2	407,5	290,1	117,4	124,3
18	April	723,8	415,0	308,8	352,9	235,0	117,9	124,1
19	Mai	785,5	466,7	318,8	394,6	276,5	118,2	159,8
20	Juni	939,6	588,7	351,0	439,8	316,2	123,6	244,1
21	Juli	914,5	503,0	411,5	478,9	326,6	152,4	129,8
22	August	781,0	426,8	354,2	381,4	263,6	117,7	133,1
23	September	758,2	382,2	376,0	380,4	231,5	148,9	122,1
24	Oktober	730,6	439,2	291,4	366,6	252,1	114,5	169,9
25	November	652,2	320,2	332,0	351,0	180,4	170,5	117,1
26	Dezember	707,2	419,8	287,4	389,4	239,8	149,6	156,2
Rheinland-Pfalz								
27	2013 Januar-Dezember	2 426,2	1 153,9	1 272,4	794,3	539,0	255,3	333,0
28	2013 Januar	110,7	64,3	46,4	38,2	26,6	11,5	19,2
29	Februar	134,1	66,9	67,2	42,4	28,6	13,8	26,7
30	März	186,7	86,3	100,4	69,1	43,1	26,0	21,7
31	April	213,9	108,2	105,8	67,2	47,3	19,9	27,9
32	Mai	214,3	92,0	122,3	65,1	40,6	24,5	28,8
33	Juni	252,5	117,3	135,2	87,4	61,2	26,2	32,4
34	Juli	264,2	127,5	136,8	94,9	68,2	26,8	30,1
35	August	235,5	94,3	141,2	58,5	36,6	21,9	32,5
36	September	233,5	116,6	116,9	68,9	47,3	21,6	35,5
37	Oktober	233,6	109,7	124,0	86,3	59,5	26,8	29,1
38	November	161,1	78,2	82,9	55,2	37,5	17,7	23,5
39	Dezember	186,0	92,6	93,4	61,1	42,5	18,6	25,5
Saarland								
40	2013 Januar-Dezember	765,0	395,2	369,8	337,2	265,8	71,3	63,0
41	2013 Januar	70,8	41,1	29,7	35,9	31,9	4,0	3,4
42	Februar	35,7	16,7	19,0	9,2	7,2	2,0	3,2
43	März	56,1	28,4	27,7	24,9	19,6	5,2	4,0
44	April	57,8	33,6	24,2	30,3	22,6	7,7	7,8
45	Mai	75,3	50,7	24,6	38,3	33,6	4,7	5,0
46	Juni	81,0	48,6	32,4	46,1	37,8	8,3	5,5
47	Juli	49,6	21,4	28,2	16,3	10,3	6,0	4,4
48	August	69,2	31,2	38,1	28,5	24,2	4,3	4,8
49	September	65,9	18,6	47,3	19,4	10,0	9,4	6,3
50	Oktober	74,5	41,3	33,2	35,3	29,3	6,0	5,4
51	November	51,5	22,6	28,9	16,9	11,2	5,8	5,7
52	Dezember	77,6	41,1	36,5	36,2	28,2	8,0	7,4

Statistisches Bundesamt, Ausgewählte Zahlen Bau, 08/2014

## Bauberichterstattung

## 1 Bauhauptgewerbe

## 1.5.3 Auftragseingang nach Betriebssitz und Art der Bauten

- Betriebe mit 20 tätigen Personen und mehr -

Mill. EUR

## DEUTSCHLAND NACH LÄNDERN

Öffentlicher und Straßenbau								Lfd.
zusammen	Hochbau	davon für		Tiefbau	davon			
		Organisationen ohne Erwerbszweck	Körperschaften des öffentlichen Rechts		Straßenbau	sonstiger Tiefbau		
Niedersachsen								
2 366,6	329,0	76,8	252,3	2 037,6	1 168,2	869,4	01	
165,3	19,0	1,4	17,6	146,3	75,3	70,9	02	
158,5	27,8	2,3	25,4	130,7	65,6	65,2	03	
222,5	39,0	9,2	29,8	183,5	85,9	97,6	04	
213,8	27,9	6,4	21,5	185,9	110,3	75,6	05	
215,8	39,1	5,9	33,2	176,7	107,1	69,6	06	
235,8	28,9	4,5	24,4	206,9	139,8	67,1	07	
218,7	28,8	7,5	21,3	189,9	122,1	67,8	08	
205,8	20,0	6,6	13,4	185,8	120,8	65,0	09	
206,7	30,0	8,2	21,8	176,7	101,6	75,2	10	
156,5	16,9	3,2	13,7	139,7	92,5	47,2	11	
191,8	22,9	11,2	11,7	168,9	87,5	81,4	12	
175,4	28,8	10,4	18,4	146,6	59,6	87,0	13	
Nordrhein-Westfalen								
2 691,2	365,8	117,4	248,4	2 325,4	1 366,3	959,1	14	
176,6	24,0	4,9	19,0	152,6	87,7	64,9	15	
189,5	23,4	5,8	17,7	166,1	76,6	89,5	16	
223,6	34,8	10,4	24,4	188,8	108,9	79,9	17	
246,8	55,9	8,4	47,5	190,9	138,1	52,8	18	
231,0	30,4	13,1	17,3	200,6	108,6	92,0	19	
255,8	28,3	8,1	20,2	227,4	141,4	86,0	20	
305,8	46,7	17,6	29,1	259,1	147,8	111,3	21	
266,5	30,1	11,8	18,3	236,4	152,7	83,7	22	
255,7	28,6	13,7	14,9	227,1	142,3	84,8	23	
194,2	17,3	6,1	11,2	176,9	110,6	66,3	24	
184,1	22,6	6,3	16,3	161,5	91,8	69,7	25	
161,6	23,8	11,1	12,7	137,8	59,8	78,1	26	
Rheinland-Pfalz								
1 298,9	281,9	33,5	248,3	1 017,1	649,5	367,5	27	
53,4	18,5	3,1	15,4	34,9	20,6	14,3	28	
65,0	11,6	1,7	9,8	53,4	26,0	27,4	29	
95,9	21,5	2,6	18,9	74,4	50,0	24,4	30	
118,8	32,9	2,9	30,0	85,9	58,7	27,2	31	
120,4	22,6	2,2	20,4	97,9	63,9	34,0	32	
132,7	23,7	2,8	21,0	109,0	72,4	36,6	33	
139,2	29,2	5,9	23,3	110,0	75,5	34,5	34	
144,5	25,2	2,2	23,0	119,3	84,3	35,0	35	
129,1	33,8	3,0	30,8	95,3	59,5	35,8	36	
118,3	21,1	2,4	18,7	97,2	58,0	39,1	37	
82,3	17,1	2,6	14,5	65,2	33,4	31,8	38	
99,4	24,6	2,1	22,5	74,8	47,4	27,4	39	
Saarland								
364,8	66,3	13,7	52,7	298,5	145,2	153,3	40	
31,5	5,7	0,7	5,0	25,7	9,2	16,5	41	
23,3	6,2	0,3	5,9	17,1	7,9	9,2	42	
27,2	4,7	1,3	3,4	22,5	11,7	10,8	43	
19,7	3,1	0,4	2,8	16,5	8,9	7,7	44	
32,0	12,1	0,2	11,9	19,9	8,2	11,6	45	
29,4	5,3	0,3	5,0	24,1	13,0	11,1	46	
28,9	6,7	1,7	5,0	22,2	12,5	9,7	47	
36,0	2,2	1,0	1,2	33,7	17,6	16,2	48	
40,2	2,3	1,0	1,3	37,9	21,3	16,7	49	
33,9	6,7	5,6	1,1	27,2	15,2	12,0	50	
28,8	5,7	0,5	5,2	23,1	7,6	15,5	51	
34,0	5,6	0,7	4,9	28,5	12,1	16,3	52	

Statistisches Bundesamt, Ausgewählte Zahlen Bau, 08/2014

## Bauberichterstattung

## 1 Bauhauptgewerbe

## 1.5.3 Auftragseingang nach Betriebssitz und Art der Bauten

- Betriebe mit 20 tätigen Personen und mehr -

Mill. EUR

## DEUTSCHLAND NACH LÄNDERN

Lfd.	Zeitraum	Auftragseingang			Gewerblicher Bau			Wohnungs- bau	
		insgesamt	davon im		zusammen	Hochbau	Tiefbau		
			Hochbau	Tiefbau					
Sachsen									
01	2013 Januar-Dezember	3 473,2	1 349,8	2 123,4	1 538,7	728,3	810,4	365,0	
02	2013 Januar	175,3	82,8	92,6	78,8	44,2	34,7	25,1	
03	Februar	210,3	91,4	119,0	87,1	44,8	42,4	23,1	
04	März	322,6	116,7	205,9	143,6	61,6	82,0	29,6	
05	April	309,3	117,7	191,7	150,8	61,9	88,9	34,0	
06	Mai	289,5	99,3	190,2	119,2	49,8	69,4	28,6	
07	Juni	364,9	130,8	234,1	145,2	68,7	76,5	38,2	
08	Juli	316,7	128,4	188,3	140,9	65,8	75,1	34,8	
09	August	426,3	166,5	259,7	192,6	105,6	87,0	35,9	
10	September	296,4	119,2	177,2	151,5	67,0	84,5	30,9	
11	Oktober	275,2	90,0	185,2	101,8	44,7	57,0	26,7	
12	November	229,3	93,1	136,1	103,9	52,7	51,1	25,5	
13	Dezember	257,4	113,9	143,5	123,2	61,4	61,8	32,7	
Sachsen-Anhalt									
14	2013 Januar-Dezember	1 884,3	738,3	1 146,0	908,2	435,6	472,5	188,2	
15	2013 Januar	79,7	27,9	51,8	45,0	15,3	29,8	6,4	
16	Februar	95,6	33,2	62,4	41,9	20,5	21,4	7,7	
17	März	178,9	61,7	117,2	68,9	34,1	34,8	18,9	
18	April	163,5	73,1	90,4	76,5	36,6	39,9	22,3	
19	Mai	160,7	65,5	95,2	85,5	46,1	39,4	12,4	
20	Juni	204,1	70,6	133,4	97,7	39,9	57,8	20,8	
21	Juli	191,7	69,6	122,1	96,4	41,9	54,5	16,3	
22	August	177,9	64,5	113,4	68,0	34,6	33,4	15,6	
23	September	212,6	81,5	131,1	93,1	43,9	49,2	26,7	
24	Oktober	151,8	64,1	87,7	73,5	40,6	32,9	12,0	
25	November	136,0	60,9	75,1	84,7	40,3	44,4	13,3	
26	Dezember	131,9	65,8	66,1	76,9	41,9	35,0	15,8	
Schleswig-Holstein									
27	2013 Januar-Dezember	1 312,1	730,5	581,6	467,3	258,7	208,6	411,0	
28	2013 Januar	101,3	59,3	41,9	38,1	24,6	13,5	31,7	
29	Februar	78,6	34,7	43,9	36,4	15,7	20,7	15,5	
30	März	129,5	69,4	60,1	44,1	27,3	16,8	36,9	
31	April	132,8	64,4	68,5	47,9	28,4	19,5	30,9	
32	Mai	125,0	71,1	53,8	35,5	20,4	15,0	44,4	
33	Juni	137,2	77,5	59,7	48,5	23,6	24,9	45,5	
34	Juli	117,8	60,3	57,5	42,9	18,5	24,3	36,9	
35	August	101,1	61,4	39,6	36,3	22,9	13,4	34,3	
36	September	92,4	50,2	42,2	24,7	14,8	9,9	29,0	
37	Oktober	116,1	70,0	46,0	35,2	15,9	19,2	47,3	
38	November	101,9	59,9	42,0	44,3	24,4	19,9	32,9	
39	Dezember	78,5	52,2	26,3	33,6	22,1	11,5	25,7	
Thüringen									
40	2013 Januar-Dezember	1 733,4	760,2	973,1	627,5	375,6	251,9	148,0	
41	2013 Januar	88,8	35,0	53,8	24,6	11,9	12,6	8,2	
42	Februar	119,6	63,9	55,8	38,5	27,0	11,6	11,2	
43	März	152,6	61,0	91,7	48,5	28,9	19,6	13,9	
44	April	134,6	56,0	78,6	46,4	27,3	19,2	14,9	
45	Mai	263,4	164,7	98,7	145,4	122,0	23,4	11,5	
46	Juni	170,2	65,8	104,4	48,5	24,9	23,5	13,1	
47	Juli	193,7	73,7	120,0	56,9	35,7	21,3	14,4	
48	August	148,4	54,7	93,7	51,8	24,4	27,4	17,2	
49	September	150,3	61,6	88,7	50,4	22,9	27,5	12,1	
50	Oktober	132,6	53,5	79,2	45,9	22,4	23,5	11,7	
51	November	83,3	37,0	46,2	32,2	15,1	17,1	8,7	
52	Dezember	95,9	33,4	62,4	38,3	12,9	25,3	11,1	

Statistisches Bundesamt, Ausgewählte Zahlen Bau, 08/2014

## Bauberichterstattung

## 1 Bauhauptgewerbe

## 1.5.3 Auftragseingang nach Betriebssitz und Art der Bauten

- Betriebe mit 20 tätigen Personen und mehr -

Mill. EUR

## DEUTSCHLAND NACH LÄNDERN

Öffentlicher und Straßenbau								Lfd.
zusammen	Hochbau	davon für		Tiefbau	davon			
		Organisationen ohne Erwerbszweck	Körperschaften des öffentlichen Rechts		Straßenbau	sonstiger Tiefbau		
Sachsen								
1 569,5	256,5	26,0	230,5	1 313,0	756,3	556,8	01	
71,4	13,5	0,4	13,2	57,9	17,8	40,0	02	
100,2	23,6	0,7	22,8	76,6	40,0	36,6	03	
149,4	25,5	1,9	23,6	123,9	66,2	57,7	04	
124,5	21,7	3,1	18,6	102,8	66,2	36,5	05	
141,7	20,8	2,9	18,0	120,8	74,7	46,2	06	
181,5	23,9	1,9	22,0	157,6	105,5	52,1	07	
141,0	27,8	1,3	26,6	113,2	75,2	38,1	08	
197,7	25,0	6,5	18,5	172,7	79,9	92,8	09	
114,0	21,3	1,2	20,0	92,7	59,3	33,5	10	
146,7	18,6	2,7	15,9	128,2	91,3	36,9	11	
99,9	15,0	2,1	12,9	85,0	36,6	48,4	12	
101,4	19,7	1,3	18,4	81,7	43,6	38,1	13	
Sachsen-Anhalt								
788,0	114,5	21,5	93,0	673,5	426,1	247,3	14	
28,3	6,2	0,4	5,8	22,1	14,4	7,6	15	
46,0	5,1	0,8	4,3	41,0	21,4	19,6	16	
91,0	8,6	1,3	7,3	82,4	65,2	17,2	17	
64,6	14,2	3,1	11,0	50,5	32,7	17,8	18	
62,9	7,1	1,8	5,3	55,8	40,6	15,2	19	
85,6	10,0	2,7	7,3	75,6	47,6	28,1	20	
79,0	11,4	1,3	10,1	67,6	38,6	29,0	21	
94,3	14,3	1,8	12,5	80,0	50,8	29,2	22	
92,8	10,9	1,8	9,1	81,9	50,7	31,1	23	
66,3	11,4	2,5	8,9	54,8	26,9	27,9	24	
38,0	7,4	1,6	5,8	30,7	17,2	13,5	25	
39,3	8,1	2,5	5,6	31,2	20,0	11,1	26	
Schleswig-Holstein								
433,7	60,8	19,5	41,3	372,9	185,6	187,3	27	
31,5	3,1	0,9	2,3	28,4	16,9	11,5	28	
26,6	3,5	1,4	2,1	23,1	9,0	14,2	29	
48,5	5,2	1,2	3,9	43,3	20,6	22,7	30	
54,1	5,0	1,8	3,3	49,0	29,4	19,6	31	
45,1	6,3	2,1	4,2	38,8	17,2	21,6	32	
43,3	8,5	1,7	6,8	34,8	18,3	16,5	33	
38,0	4,8	2,4	2,4	33,2	14,8	18,3	34	
30,5	4,3	1,5	2,8	26,2	13,7	12,5	35	
38,7	6,4	1,2	5,2	32,3	20,0	12,2	36	
33,6	6,8	3,5	3,3	26,8	11,2	15,6	37	
24,7	2,5	1,0	1,6	22,1	10,4	11,8	38	
19,2	4,4	0,8	3,6	14,8	4,0	10,8	39	
Thüringen								
957,9	236,7	48,8	187,9	721,2	399,4	321,8	40	
56,1	14,9	3,8	11,2	41,1	22,3	18,9	41	
70,0	25,8	3,1	22,6	44,2	24,2	20,0	42	
90,2	18,1	3,0	15,1	72,1	41,3	30,8	43	
73,2	13,8	4,7	9,0	59,4	39,6	19,8	44	
106,5	31,2	13,6	17,5	75,3	41,4	33,9	45	
108,6	27,8	4,6	23,2	80,8	47,5	33,4	46	
122,3	23,6	1,7	21,9	98,7	63,0	35,7	47	
79,4	13,0	2,3	10,7	66,3	34,8	31,5	48	
87,8	26,6	2,8	23,8	61,2	26,7	34,4	49	
75,0	19,3	6,0	13,3	55,7	31,3	24,4	50	
42,4	13,2	1,6	11,6	29,1	12,2	16,9	51	
46,5	9,3	1,6	7,8	37,1	15,2	22,0	52	

Statistisches Bundesamt, Ausgewählte Zahlen Bau, 08/2014

Bauberichterstattung

1 Bauhauptgewerbe \*)

1.6.1 Auftragsbestand nach Art der Bauten und Auftraggebern

- Betriebe mit 20 tätigen Personen und mehr -

Mill. EUR

DEUTSCHLAND

DEUTSCHLAND									
Lfd.	Zeitraum		Auftragsbestand			Gewerblicher Bau			Wohnungs- bau
			insgesamt	davon im		zusammen	Hochbau	Tiefbau	
				Hochbau	Tiefbau				
01	2009	3. VJ	22 623,7	10 611,1	12 012,6	9 537,9	5 893,3	3 644,6	2 391,7
02		4. VJ	20 306,8	9 908,2	10 398,6	8 769,8	5 460,9	3 309,0	2 284,7
03	2010	1. VJ	23 989,1	11 077,5	12 911,6	9 989,3	5 962,8	4 026,4	2 705,0
04		2. VJ	25 083,5	11 709,6	13 374,0	10 833,2	6 551,7	4 281,4	2 784,0
05		3. VJ	24 142,4	11 412,8	12 729,5	10 305,3	6 307,3	3 998,0	2 843,3
06		4. VJ	22 169,2	10 851,4	11 317,8	9 593,5	5 870,9	3 722,7	2 905,0
07	2011	1. VJ	24 292,2	11 530,0	12 762,1	10 757,9	6 303,8	4 454,0	3 230,2
08		2. VJ	25 673,7	12 566,5	13 107,2	11 482,5	6 848,4	4 634,2	3 627,6
09		3. VJ	24 873,3	12 300,3	12 573,0	11 245,0	6 761,8	4 483,2	3 563,1
10		4. VJ	21 686,9	11 522,6	10 164,3	10 172,0	6 253,6	3 918,4	3 448,3
11	2012	1. VJ	25 155,9	12 767,3	12 388,6	11 436,0	7 074,6	4 361,4	3 781,0
12		2. VJ	26 320,6	13 237,9	13 082,8	11 695,7	7 324,4	4 371,4	4 035,3
13		3. VJ	25 341,6	13 147,4	12 194,2	11 424,9	7 265,0	4 160,0	3 881,2
14		4. VJ	23 178,3	12 409,5	10 768,7	10 551,7	6 945,5	3 606,2	3 668,9
15	2013	1. VJ	27 197,8	13 648,5	13 549,3	11 807,5	7 594,8	4 212,7	4 060,3
16		2. VJ	28 717,7	14 824,5	13 893,2	12 673,4	8 209,4	4 464,1	4 433,5
17		3. VJ	27 629,5	14 103,7	13 525,9	12 137,5	7 855,1	4 282,4	4 123,1
18		4. VJ	25 410,7	13 527,7	11 883,1	11 729,3	7 740,3	3 989,0	3 808,0
19	2014	1. VJ	27 826,0	14 629,4	13 196,5	12 677,0	8 460,1	4 216,9	4 256,0
20		2. VJ	29 066,6	15 018,0	14 048,6	12 642,3	8 296,8	4 345,5	4 626,9

Veränderung gegenüber Vorquartal in %

21	2009	3. VJ	-1,9	1,0	-4,4	0,0	1,3	-1,9	-0,3
22		4. VJ	-10,2	-6,6	-13,4	-8,1	-7,3	-9,2	-4,5
23	2010	1. VJ	18,1	11,8	24,2	13,9	9,2	21,7	18,4
24		2. VJ	4,6	5,7	3,6	8,4	9,9	6,3	2,9
25		3. VJ	-3,8	-2,5	-4,8	-4,9	-3,7	-6,6	2,1
26		4. VJ	-8,2	-4,9	-11,1	-6,9	-6,9	-6,9	2,2
27	2011	1. VJ	9,6	6,3	12,8	12,1	7,4	19,6	11,2
28		2. VJ	5,7	9,0	2,7	6,7	8,6	4,0	12,3
29		3. VJ	-3,1	-2,1	-4,1	-2,1	-1,3	-3,3	-1,8
30		4. VJ	-12,8	-6,3	-19,2	-9,5	-7,5	-12,6	-3,2
31	2012	1. VJ	16,0	10,8	21,9	12,4	13,1	11,3	9,6
32		2. VJ	4,6	3,7	5,6	2,3	3,5	0,2	6,7
33		3. VJ	-3,7	-0,7	-6,8	-2,3	-0,8	-4,8	-3,8
34		4. VJ	-8,5	-5,6	-11,7	-7,6	-4,4	-13,3	-5,5
35	2013	1. VJ	17,3	10,0	25,8	11,9	9,3	16,8	10,7
36		2. VJ	5,6	8,6	2,5	7,3	8,1	6,0	9,2
37		3. VJ	-3,8	-4,9	-2,6	-4,2	-4,3	-4,1	-7,0
38		4. VJ	-8,0	-4,1	-12,1	-3,4	-1,5	-6,9	-7,6
39	2014	1. VJ	9,5	8,1	11,1	8,1	9,3	5,7	11,8
40		2. VJ	4,5	2,7	6,5	-0,3	-1,9	3,0	8,7

Veränderung gegenüber Vorjahresquartal in %

41	2010	3. VJ	6,7	7,6	6,0	8,0	7,0	9,7	18,9
42		4. VJ	9,2	9,5	8,8	9,4	7,5	12,5	27,1
43	2011	1. VJ	1,3	4,1	-1,2	7,7	5,7	10,6	19,4
44		2. VJ	2,4	7,3	-2,0	6,0	4,5	8,2	30,3
45		3. VJ	3,0	7,8	-1,2	9,1	7,2	12,1	25,3
46		4. VJ	-2,2	6,2	-10,2	6,0	6,5	5,3	18,7
47	2012	1. VJ	3,6	10,7	-2,9	6,3	12,2	-2,1	17,0
48		2. VJ	2,5	5,3	-0,2	1,9	7,0	-5,7	11,2
49		3. VJ	1,9	6,9	-3,0	1,6	7,4	-7,2	8,9
50		4. VJ	6,9	7,7	5,9	3,7	11,1	-8,0	6,4
51	2013	1. VJ	8,1	6,9	9,4	3,2	7,4	-3,4	7,4
52		2. VJ	9,1	12,0	6,2	8,4	12,1	2,1	9,9
53		3. VJ	9,0	7,3	10,9	6,2	8,1	2,9	6,2
54		4. VJ	9,6	9,0	10,3	11,2	11,4	10,6	3,8
55	2014	1. VJ	2,3	7,2	-2,6	7,4	11,4	0,1	4,8
56		2. VJ	1,2	1,3	1,1	-0,2	1,1	-2,7	4,4

\*) Aufgrund von Änderungen der Wirtschaftszweigsystematik (WZ2008) eingeschränkte Vergleichbarkeit ab 2009 gegenüber den Vorjahren.

Statistisches Bundesamt, Ausgewählte Zahlen Bau, 08/2014

Bauberichterstattung

1 Bauhauptgewerbe \*)

1.6.1 Auftragsbestand nach Art der Bauten und Auftraggebern

- Betriebe mit 20 tätigen Personen und mehr -

Mill. EUR

DEUTSCHLAND

Öffentlicher und Straßenbau								Lfd.
zusammen	Hochbau	davon für		Tiefbau	davon			
		Organisationen ohne Erwerbszweck	Körperschaften des öffentlichen Rechts		Straßenbau	sonstiger Tiefbau		
10 694,1	2 326,1	239,1	2 087,0	8 368,0	4 602,8	3 765,2	01	
9 252,2	2 162,6	263,5	1 899,1	7 089,6	3 715,3	3 374,3	02	
11 294,8	2 409,7	320,3	2 089,4	8 885,1	4 636,6	4 248,5	03	
11 466,3	2 373,8	287,3	2 086,4	9 092,5	4 982,9	4 109,6	04	
10 993,8	2 262,3	257,6	2 004,7	8 731,5	4 722,6	4 008,9	05	
9 670,7	2 075,6	240,6	1 835,0	7 595,1	3 964,1	3 631,0	06	
10 304,1	1 995,9	232,7	1 763,2	8 308,1	4 281,1	4 027,1	07	
10 563,6	2 090,5	281,3	1 809,3	8 473,0	4 425,4	4 047,6	08	
10 065,2	1 975,4	335,7	1 639,7	8 089,8	4 197,3	3 892,5	09	
8 066,6	1 820,7	373,4	1 447,3	6 245,9	3 127,4	3 118,5	10	
9 938,9	1 911,7	393,0	1 518,7	8 027,2	3 993,5	4 033,7	11	
10 589,6	1 878,2	330,3	1 547,9	8 711,4	4 608,3	4 103,2	12	
10 035,4	2 001,2	323,7	1 677,5	8 034,2	4 169,3	3 864,9	13	
8 957,7	1 795,2	281,2	1 514,0	7 162,5	3 435,1	3 727,4	14	
11 329,9	1 993,4	297,7	1 695,7	9 336,5	4 743,9	4 592,7	15	
11 610,7	2 181,6	325,0	1 856,6	9 429,1	5 238,8	4 190,3	16	
11 369,0	2 125,5	313,2	1 812,3	9 243,5	4 953,2	4 290,3	17	
9 873,4	1 979,3	310,4	1 668,9	7 894,1	4 076,5	3 817,6	18	
10 893,0	1 913,3	345,3	1 568,0	8 979,7	4 797,8	4 181,9	19	
11 797,4	2 094,3	384,9	1 709,4	9 703,2	5 122,4	4 580,7	20	
Veränderung gegenüber Vorquartal in %								
-3,9	1,8	-4,1	2,5	-5,4	-9,6	0,3	21	
-13,5	-7,0	10,2	-9,0	-15,3	-19,3	-10,4	22	
22,1	11,4	21,5	10,0	25,3	24,8	25,9	23	
1,5	-1,5	-10,3	-0,1	2,3	7,5	-3,3	24	
-4,1	-4,7	-10,4	-3,9	-4,0	-5,2	-2,4	25	
-12,0	-8,3	-6,6	-8,5	-13,0	-16,1	-9,4	26	
6,5	-3,8	-3,3	-3,9	9,4	8,0	10,9	27	
2,5	4,7	20,9	2,6	2,0	3,4	0,5	28	
-4,7	-5,5	19,3	-9,4	-4,5	-5,2	-3,8	29	
-19,9	-7,8	11,2	-11,7	-22,8	-25,5	-19,9	30	
23,2	5,0	5,2	4,9	28,5	27,7	29,3	31	
6,5	-1,8	-15,9	1,9	8,5	15,4	1,7	32	
-5,2	6,6	-2,0	8,4	-7,8	-9,5	-5,8	33	
-10,7	-10,3	-13,1	-9,7	-10,8	-17,6	-3,6	34	
26,5	11,0	5,9	12,0	30,4	38,1	23,2	35	
2,5	9,4	9,1	9,5	1,0	10,4	-8,8	36	
-2,1	-2,6	-3,6	-2,4	-2,0	-5,5	2,4	37	
-13,2	-6,9	-0,9	-7,9	-14,6	-17,7	-11,0	38	
10,3	-3,3	11,2	-6,0	13,8	17,7	9,5	39	
8,3	9,5	11,5	9,0	8,1	6,8	9,5	40	
Veränderung gegenüber Vorjahresquartal in %								
2,8	-2,7	7,7	-3,9	4,3	2,6	6,5	41	
4,5	-4,0	-8,7	-3,4	7,1	6,7	7,6	42	
-8,8	-17,2	-27,3	-15,6	-6,5	-7,7	-5,2	43	
-7,9	-11,9	-2,1	-13,3	-6,8	-11,2	-1,5	44	
-8,4	-12,7	30,3	-18,2	-7,3	-11,1	-2,9	45	
-16,6	-12,3	55,2	-21,1	-17,8	-21,1	-14,1	46	
-3,5	-4,2	68,9	-13,9	-3,4	-6,7	0,2	47	
0,2	-10,2	17,4	-14,4	2,8	4,1	1,4	48	
-0,3	1,3	-3,6	2,3	-0,7	-0,7	-0,7	49	
11,0	-1,4	-24,7	4,6	14,7	9,8	19,5	50	
14,0	4,3	-24,2	11,6	16,3	18,8	13,9	51	
9,6	16,2	-1,6	19,9	8,2	13,7	2,1	52	
13,3	6,2	-3,2	8,0	15,1	18,8	11,0	53	
10,2	10,3	10,4	10,2	10,2	18,7	2,4	54	
-3,9	-4,0	16,0	-7,5	-3,8	1,1	-8,9	55	
1,6	-4,0	18,4	-7,9	2,9	-2,2	9,3	56	

\*) Aufgrund von Änderungen der Wirtschaftszweigsystematik (WZ2008) eingeschränkte Vergleichbarkeit ab 2009 gegenüber den Vorjahren.

Statistisches Bundesamt, Ausgewählte Zahlen Bau, 08/2014

## Bauberichterstattung

## 1 Bauhauptgewerbe

## 1.6.2 Auftragsbestand nach Betriebssitz und Art der Bauten

- Betriebe mit 20 tätigen Personen und mehr -

Mill. EUR

## DEUTSCHLAND NACH LÄNDERN

Lfd.	Zeitraum		Auftragsbestand			Gewerblicher Bau			Wohnungs- bau
			insgesamt	davon im		zusammen	Hochbau	Tiefbau	
				Hochbau	Tiefbau				
Deutschland									
01	2013	2. VJ	28 717,7	14 824,5	13 893,2	12 673,4	8 209,4	4 464,1	4 433,5
02	2014	1. VJ	27 826,0	14 629,4	13 196,5	12 677,0	8 460,1	4 216,9	4 256,0
03		2. VJ	29 066,6	15 018,0	14 048,6	12 642,3	8 296,8	4 345,5	4 626,9
Baden-Württemberg									
04	2013	2. VJ	3 695,1	2 331,6	1 363,5	1 737,4	1 472,8	264,5	597,9
05	2014	1. VJ	4 045,5	2 327,7	1 717,9	1 732,0	1 397,3	334,6	615,7
06		2. VJ	4 285,2	2 472,5	1 812,6	1 852,5	1 498,9	353,6	634,1
Bayern									
07	2013	2. VJ	6 121,7	3 273,2	2 848,5	2 432,2	1 528,7	903,5	1 251,2
08	2014	1. VJ	6 080,7	3 481,8	2 598,9	2 611,2	1 795,7	815,5	1 191,0
09		2. VJ	6 330,0	3 498,4	2 831,6	2 634,7	1 750,0	884,7	1 222,6
Berlin									
10	2013	2. VJ	1 043,6	540,7	502,8	468,0	266,2	201,7	193,2
11	2014	1. VJ	914,0	480,0	434,0	448,4	241,0	207,4	166,2
12		2. VJ	977,1	517,2	459,9	522,3	284,7	237,7	148,4
Brandenburg									
13	2013	2. VJ	948,5	403,4	545,1	310,0	146,2	163,8	202,2
14	2014	1. VJ	858,3	371,5	486,8	295,5	149,8	145,7	187,5
15		2. VJ	963,5	404,8	558,7	301,4	135,5	166,0	199,0
Bremen									
16	2013	2. VJ	259,5	122,7	136,8	89,0	81,1	8,0	31,8
17	2014	1. VJ	192,9	90,6	102,3	63,8	57,3	6,5	29,9
18		2. VJ	187,0	100,0	87,0	60,7	53,8	6,9	43,7
Hamburg									
19	2013	2. VJ	997,1	669,5	327,5	488,6	392,3	96,3	178,5
20	2014	1. VJ	1 342,7	983,6	359,2	754,8	714,9	39,9	258,4
21		2. VJ	1 381,2	934,9	446,3	640,4	586,3	54,1	269,4
Hessen									
22	2013	2. VJ	2 036,4	955,7	1 080,7	1 029,2	651,6	377,7	211,0
23	2014	1. VJ	1 889,3	957,3	932,0	869,3	651,0	218,2	218,7
24		2. VJ	1 902,8	947,0	955,8	834,6	587,1	247,4	275,0
Mecklenburg-Vorpommern									
25	2013	2. VJ	422,6	206,0	216,6	162,1	65,7	96,5	114,1
26	2014	1. VJ	363,8	182,3	181,5	110,8	48,9	62,0	109,0
27		2. VJ	399,7	194,2	205,5	142,5	60,8	81,7	105,0



## Bauberichterstattung

## 1 Bauhauptgewerbe

## 1.6.2 Auftragsbestand nach Betriebssitz und Art der Bauten

- Betriebe mit 20 tätigen Personen und mehr -

Mill. EUR

## DEUTSCHLAND NACH LÄNDERN

Öffentlicher und Straßenbau								Lfd.
zusammen	Hochbau	davon für		Tiefbau	davon			
		Organisationen ohne Erwerbszweck	Körperschaften des öffentlichen Rechts		Straßenbau	sonstiger Tiefbau		
Deutschland								
11 610,7	2 181,6	325,0	1 856,6	9 429,1	5 238,8	4 190,3	01	
10 893,0	1 913,3	345,3	1 568,0	8 979,7	4 797,8	4 181,9	02	
11 797,4	2 094,3	384,9	1 709,4	9 703,2	5 122,4	4 580,7	03	
Baden-Württemberg								
1 359,8	260,9	32,6	228,3	1 098,9	492,3	606,7	04	
1 697,9	314,6	36,5	278,1	1 383,2	645,1	738,1	05	
1 798,6	339,6	43,1	296,5	1 459,1	701,2	757,9	06	
Bayern								
2 438,3	493,3	94,4	398,9	1 944,9	1 197,6	747,4	07	
2 278,5	495,1	100,1	395,0	1 783,5	992,1	791,3	08	
2 472,7	525,8	110,0	415,8	1 946,9	1 115,8	831,1	09	
Berlin								
382,3	81,2	12,0	69,3	301,1	105,8	195,3	10	
299,4	72,8	24,6	48,2	226,6	97,5	129,1	11	
306,4	84,1	20,7	63,5	222,2	102,1	120,2	12	
Brandenburg								
436,3	55,0	10,2	44,9	381,3	283,3	98,0	13	
375,4	34,3	19,9	14,4	341,1	257,5	83,7	14	
463,1	70,3	25,1	45,2	392,8	296,2	96,6	15	
Bremen								
138,6	9,8	2,7	7,1	128,8	28,7	100,2	16	
99,2	3,4	0,4	2,9	95,8	32,3	63,6	17	
82,5	2,5	1,2	1,3	80,0	28,5	51,5	18	
Hamburg								
329,9	98,7	4,5	94,1	231,2	78,5	152,7	19	
329,6	10,3	1,8	8,5	319,3	55,4	263,9	20	
471,3	79,1	3,4	75,7	392,2	75,0	317,2	21	
Hessen								
796,2	93,2	11,2	82,0	703,0	365,9	337,1	22	
801,3	87,5	15,2	72,4	713,8	386,6	327,2	23	
793,3	84,9	16,2	68,7	708,4	382,5	325,9	24	
Mecklenburg-Vorpommern								
146,4	26,2	2,3	23,9	120,2	89,4	30,7	25	
144,0	24,4	5,0	19,4	119,5	82,8	36,7	26	
152,2	28,3	5,4	23,0	123,8	86,0	37,9	27	

Bauberichterstattung

1 Bauhauptgewerbe

1.6.2 Auftragsbestand nach Betriebssitz und Art der Bauten

- Betriebe mit 20 tätigen Personen und mehr -

Mill. EUR

DEUTSCHLAND NACH LÄNDERN

Lfd.	Zeitraum		Auftragsbestand			Gewerblicher Bau			Wohnungs- bau
			insgesamt	davon im		zusammen	Hochbau	Tiefbau	
				Hochbau	Tiefbau				
Niedersachsen									
01	2013	2. VJ	3 311,0	1 360,1	1 950,9	1 569,8	683,4	886,4	420,7
02	2014	1. VJ	3 107,3	1 276,3	1 831,0	1 577,0	715,9	861,2	389,6
03		2. VJ	3 199,2	1 297,5	1 901,7	1 383,3	663,9	719,3	449,1
Nordrhein-Westfalen									
04	2013	2. VJ	4 167,2	2 473,6	1 693,6	2 176,5	1 586,2	590,3	621,4
05	2014	1. VJ	3 887,0	2 203,6	1 683,4	2 146,2	1 472,8	673,4	523,2
06		2. VJ	4 098,1	2 310,2	1 787,9	2 129,7	1 406,8	722,9	665,2
Rheinland-Pfalz									
07	2013	2. VJ	1 322,1	624,5	697,5	417,1	329,8	87,3	133,3
08	2014	1. VJ	1 205,4	546,5	659,0	364,7	284,5	80,2	121,5
09		2. VJ	1 115,3	501,8	613,5	392,5	291,3	101,3	97,7
Saarland									
10	2013	2. VJ	362,0	202,9	159,1	157,1	138,0	19,1	15,2
11	2014	1. VJ	292,9	168,4	124,6	151,1	140,0	11,1	10,7
12		2. VJ	305,1	162,7	142,4	145,8	132,8	12,9	15,1
Sachsen									
13	2013	2. VJ	1 618,9	597,5	1 021,3	758,2	351,8	406,4	133,8
14	2014	1. VJ	1 556,6	596,0	960,6	768,4	376,6	391,8	111,1
15		2. VJ	1 684,5	658,2	1 026,3	785,2	386,5	398,7	146,3
Sachsen-Anhalt									
16	2013	2. VJ	857,7	297,6	560,1	358,7	157,0	201,7	83,5
17	2014	1. VJ	743,1	239,7	503,4	320,8	104,0	216,8	80,2
18		2. VJ	776,6	269,1	507,5	303,3	121,2	182,2	82,4
Schleswig-Holstein									
19	2013	2. VJ	648,0	382,7	265,2	226,9	153,3	73,6	202,2
20	2014	1. VJ	622,6	358,7	263,9	198,4	126,6	71,8	200,6
21		2. VJ	665,3	388,8	276,5	226,1	141,5	84,6	228,1
Thüringen									
22	2013	2. VJ	906,6	382,6	524,0	292,6	205,3	87,4	43,5
23	2014	1. VJ	723,7	365,6	358,2	264,7	183,8	80,8	42,7
24		2. VJ	796,1	360,7	435,5	287,2	195,6	91,6	45,9

Bauberichterstattung

1 Bauhauptgewerbe

1.6.2 Auftragsbestand nach Betriebssitz und Art der Bauten

- Betriebe mit 20 tätigen Personen und mehr -

Mill. EUR

DEUTSCHLAND NACH LÄNDERN

Öffentlicher und Straßenbau								Lfd.
zusammen	Hochbau	davon für		Tiefbau	davon			
		Organisationen ohne Erwerbszweck	Körperschaften des öffentlichen Rechts		Straßenbau	sonstiger Tiefbau		
Niedersachsen								
1 320,6	256,1	31,0	225,0	1 064,5	594,6	469,8	01	
1 140,7	170,9	29,6	141,3	969,8	451,5	518,3	02	
1 366,9	184,5	30,4	154,1	1 182,4	544,9	637,5	03	
Nordrhein-Westfalen								
1 369,3	266,0	59,1	206,9	1 103,3	559,2	544,0	04	
1 217,5	207,6	43,4	164,1	1 010,0	508,2	501,7	05	
1 303,2	238,2	65,7	172,5	1 065,0	501,7	563,3	06	
Rheinland-Pfalz								
771,7	161,4	15,8	145,7	610,2	450,2	160,1	07	
719,2	140,4	15,4	125,0	578,8	412,9	165,9	08	
625,0	112,8	17,1	95,7	512,2	338,5	173,7	09	
Saarland								
189,7	49,7	2,1	47,6	140,0	65,7	74,4	10	
131,1	17,6	4,7	13,0	113,5	75,3	38,2	11	
144,1	14,7	2,8	11,9	129,4	77,2	52,3	12	
Sachsen								
726,9	111,9	6,9	105,0	615,0	398,9	216,0	13	
677,1	108,3	5,9	102,4	568,8	402,4	166,5	14	
753,0	125,4	10,1	115,3	627,6	406,1	221,5	15	
Sachsen-Anhalt								
415,5	57,1	9,3	47,8	358,4	195,1	163,3	16	
342,0	55,5	11,2	44,3	286,5	156,0	130,6	17	
390,9	65,6	12,0	53,6	325,3	181,3	144,0	18	
Schleswig-Holstein								
218,8	27,2	6,9	20,3	191,6	111,1	80,6	19	
223,6	31,5	16,8	14,8	192,1	91,3	100,8	20	
211,1	19,2	6,2	13,1	191,9	91,0	100,9	21	
Thüringen								
570,5	133,9	24,1	109,8	436,6	222,6	214,1	22	
416,4	139,1	14,8	124,3	277,3	150,9	126,5	23	
463,0	119,1	15,5	103,5	343,9	194,6	149,3	24	

Bauberichterstattung

1 Bauhauptgewerbe

1.6.3 Auftragsbestand nach Betriebssitz und Art der Bauten

- Betriebe mit 20 tätigen Personen und mehr -

1 000 EUR

DEUTSCHLAND NACH LÄNDERN

Lfd.	Zeitraum		Auftragseingang			Gewerblicher Bau			Wohnungs- bau
			insgesamt	davon im		zusammen	Hochbau	Tiefbau	
				Hochbau	Tiefbau				
Baden-Württemberg									
01	2013	1. Vj - 4. VJ	3 669,8	2 278,1	1 391,7	1 679,0	1 404,7	274,3	594,3
02	2013	1. Vj	3 503,1	2 172,1	1 331,0	1 605,0	1 318,0	287,0	599,7
03		2. Vj	3 695,1	2 331,6	1 363,5	1 737,4	1 472,8	264,5	597,9
04		3. Vj	3 886,7	2 382,8	1 503,9	1 743,1	1 470,9	272,2	610,9
05		4. Vj	3 594,3	2 225,8	1 368,4	1 630,4	1 357,0	273,4	568,9
Bayern									
06	2013	1. Vj - 4. VJ	5 759,0	3 039,6	2 719,3	2 250,2	1 443,2	807,0	1 153,9
07	2013	1. Vj	6 043,2	3 015,7	3 027,5	2 116,8	1 437,0	679,7	1 157,7
08		2. Vj	6 121,7	3 273,2	2 848,5	2 432,2	1 528,7	903,5	1 251,2
09		3. Vj	5 654,4	2 971,3	2 683,1	2 255,6	1 377,1	878,6	1 155,5
10		4. Vj	5 216,6	2 898,3	2 318,2	2 196,1	1 429,9	766,2	1 051,4
Berlin									
11	2013	1. Vj - 4. VJ	976,5	495,6	481,0	453,8	252,2	201,7	137,5
12	2013	1. Vj	981,1	483,2	497,9	448,5	258,0	190,5	127,6
13		2. Vj	1 043,6	540,7	502,8	468,0	266,2	201,7	193,2
14		3. Vj	969,1	483,7	485,4	455,7	252,3	203,4	104,4
15		4. Vj	912,2	474,6	437,7	443,2	232,1	211,1	124,8
Brandenburg									
16	2013	1. Vj - 4. VJ	903,7	387,5	516,2	292,3	140,8	151,5	184,7
17	2013	1. Vj	939,0	408,6	530,4	305,9	157,0	148,9	189,4
18		2. Vj	948,5	403,4	545,1	310,0	146,2	163,8	202,2
19		3. Vj	900,7	384,5	516,2	285,1	132,4	152,7	192,8
20		4. Vj	826,5	353,5	473,0	268,0	127,5	140,5	154,4
Bremen									
21	2013	1. Vj - 4. VJ	219,4	99,9	119,5	74,2	64,8	9,5	29,4
22	2013	1. Vj	146,7	91,3	55,4	70,6	60,2	10,4	27,6
23		2. Vj	259,5	122,7	136,8	89,0	81,1	8,0	31,8
24		3. Vj	225,1	97,0	128,1	71,4	62,5	8,9	29,4
25		4. Vj	246,5	88,8	157,6	65,9	55,3	10,6	28,6
Hamburg									
26	2013	1. Vj - 4. VJ	1 062,5	702,5	360,0	556,8	447,1	109,7	164,2
27	2013	1. Vj	943,1	574,6	368,5	465,2	344,6	120,6	139,2
28		2. Vj	997,1	669,5	327,5	488,6	392,3	96,3	178,5
29		3. Vj	1 022,1	671,7	350,4	505,1	402,2	102,9	174,5
30		4. Vj	1 287,7	894,2	393,5	768,2	649,2	119,0	164,5
Hessen									
31	2013	1. Vj - 4. VJ	1 922,6	931,1	991,4	982,2	633,5	348,7	211,5
32	2013	1. Vj	1 898,8	937,5	961,4	1 013,8	612,2	401,5	246,7
33		2. Vj	2 036,4	955,7	1 080,7	1 029,2	651,6	377,7	211,0
34		3. Vj	1 947,3	940,1	1 007,1	958,6	634,3	324,2	211,3
35		4. Vj	1 807,8	891,2	916,6	927,3	635,8	291,5	176,9
Mecklenburg-Vorpommern									
36	2013	1. Vj - 4. VJ	391,6	185,6	206,0	137,1	52,7	84,5	103,0
37	2013	1. Vj	373,7	169,5	204,2	144,8	52,2	92,7	89,7
38		2. Vj	422,6	206,0	216,6	162,1	65,7	96,5	114,1
39		3. Vj	423,8	192,5	231,2	138,3	50,0	88,3	106,6
40		4. Vj	346,5	174,4	172,1	103,2	42,8	60,4	101,5

Statistisches Bundesamt, Ausgewählte Zahlen Bau, 08/2014

Bauberichterstattung

1 Bauhauptgewerbe

1.6.3 Auftragsbestand nach Betriebssitz und Art der Bauten

- Betriebe mit 20 tätigen Personen und mehr -

1 000 EUR

DEUTSCHLAND NACH LÄNDERN

Öffentlicher und Straßenbau								Lfd.
zusammen	Hochbau	davon für		Tiefbau	davon			
		Organisationen ohne Erwerbszweck	Körperschaften des öffentlichen Rechts		Straßenbau	sonstiger Tiefbau		
Baden-Württemberg								
1 396,5	279,1	34,9	244,2	1 117,4	453,5	663,9	01	
1 298,4	254,5	34,8	219,7	1 043,9	451,2	592,7	02	
1 359,8	260,9	32,6	228,3	1 098,9	492,3	606,7	03	
1 532,7	301,0	32,5	268,5	1 231,7	478,3	753,4	04	
1 395,0	299,9	39,6	260,4	1 095,1	392,2	702,8	05	
Bayern								
2 354,8	442,5	80,1	362,4	1 912,3	1 053,3	859,0	06	
2 768,7	420,9	68,4	352,5	2 347,8	1 073,0	1 274,9	07	
2 438,3	493,3	94,4	398,9	1 944,9	1 197,6	747,4	08	
2 243,3	438,7	82,1	356,7	1 804,5	1 081,7	722,8	09	
1 969,1	417,1	75,7	341,3	1 552,0	861,0	691,0	10	
Berlin								
385,1	105,9	19,1	86,8	279,3	97,8	181,5	11	
405,1	97,6	14,6	83,0	307,4	96,2	211,2	12	
382,3	81,2	12,0	69,3	301,1	105,8	195,3	13	
409,0	127,0	25,7	101,3	282,0	97,1	184,9	14	
344,2	117,6	24,1	93,6	226,6	92,1	134,4	15	
Brandenburg								
426,7	62,0	15,6	46,4	364,7	277,3	87,4	16	
443,7	62,2	14,3	47,8	381,5	286,5	95,0	17	
436,3	55,0	10,2	44,9	381,3	283,3	98,0	18	
422,7	59,2	8,3	51,0	363,5	289,2	74,3	19	
404,0	71,5	29,8	41,8	332,5	250,3	82,1	20	
Bremen								
115,9	5,8	1,2	4,6	110,0	38,2	71,9	21	
48,6	3,6	0,7	2,9	45,1	22,5	22,5	22	
138,6	9,8	2,7	7,1	128,8	28,7	100,2	23	
124,3	5,1	1,0	4,1	119,2	28,8	90,3	24	
152,0	4,9	0,5	4,4	147,1	72,7	74,4	25	
Hamburg								
341,5	91,2	4,4	86,8	250,3	65,2	185,2	26	
338,7	90,7	4,0	86,7	248,0	63,5	184,5	27	
329,9	98,7	4,5	94,1	231,2	78,5	152,7	28	
342,5	95,0	7,5	87,5	247,5	68,9	178,6	29	
355,0	80,5	1,6	78,9	274,6	49,7	224,9	30	
Hessen								
728,9	86,2	11,3	74,9	642,7	351,2	291,5	31	
638,3	78,5	20,0	58,5	559,8	358,9	201,0	32	
796,2	93,2	11,2	82,0	703,0	365,9	337,1	33	
777,4	94,5	8,7	85,8	682,9	343,5	339,5	34	
703,7	78,5	5,3	73,2	625,1	336,5	288,7	35	
Mecklenburg-Vorpommern								
151,5	30,0	4,2	25,8	121,6	84,0	37,6	36	
139,2	27,6	3,1	24,5	111,6	68,0	43,5	37	
146,4	26,2	2,3	23,9	120,2	89,4	30,7	38	
178,9	36,0	6,4	29,6	142,9	103,9	38,9	39	
141,8	30,1	4,9	25,1	111,7	74,5	37,2	40	

Statistisches Bundesamt, Ausgewählte Zahlen Bau, 08/2014

Bauberichterstattung

1 Bauhauptgewerbe

1.6.3 Auftragsbestand nach Betriebssitz und Art der Bauten

- Betriebe mit 20 tätigen Personen und mehr -

1 000 EUR

DEUTSCHLAND NACH LÄNDERN

Lfd.	Zeitraum		Auftragseingang			Gewerblicher Bau			Wohnungs- bau
			insgesamt	davon im		zusammen	Hochbau	Tiefbau	
				Hochbau	Tiefbau				
Niedersachsen									
01	2013	1. Vj - 4. Vj	3 064,3	1 266,7	1 797,7	1 472,3	649,6	822,7	394,1
02	2013	1. Vj	3 110,7	1 245,5	1 865,2	1 512,1	625,2	886,9	386,6
03		2. Vj	3 311,0	1 360,1	1 950,9	1 569,8	683,4	886,4	420,7
04		3. Vj	3 096,1	1 252,9	1 843,2	1 454,5	635,0	819,5	404,9
05		4. Vj	2 739,6	1 208,2	1 531,4	1 352,9	654,8	698,1	364,1
Nordrhein-Westfalen									
06	2013	1. Vj - 4. Vj	4 001,8	2 323,7	1 678,1	2 171,2	1 559,9	611,3	530,9
07	2013	1. Vj	3 969,8	2 306,6	1 663,2	2 165,2	1 604,2	561,0	484,3
08		2. Vj	4 167,2	2 473,6	1 693,6	2 176,5	1 586,2	590,3	621,4
09		3. Vj	4 014,0	2 296,0	1 718,0	2 187,1	1 586,6	600,5	484,1
10		4. Vj	3 856,3	2 218,6	1 637,7	2 155,9	1 462,6	693,3	533,7
Rheinland-Pfalz									
11	2013	1. Vj - 4. Vj	1 257,2	599,5	657,7	377,9	299,2	78,8	137,4
12	2013	1. Vj	1 205,6	567,4	638,2	349,1	267,9	81,2	132,1
13		2. Vj	1 322,1	624,5	697,5	417,1	329,8	87,3	133,3
14		3. Vj	1 322,3	624,9	697,5	398,6	313,9	84,7	145,5
15		4. Vj	1 179,0	581,3	597,6	346,8	285,0	61,8	138,8
Saarland									
16	2013	1. Vj - 4. Vj	314,4	160,1	154,3	125,4	109,7	15,7	12,2
17	2013	1. Vj	324,3	151,8	172,4	107,5	90,4	17,1	13,7
18		2. Vj	362,0	202,9	159,1	157,1	138,0	19,1	15,2
19		3. Vj	317,1	155,1	162,0	124,9	110,0	15,0	11,0
20		4. Vj	254,3	130,5	123,8	112,0	100,4	11,6	9,0
Sachsen									
21	2013	1. Vj - 4. Vj	1 509,0	573,7	935,4	714,4	341,7	372,7	124,1
22	2013	1. Vj	1 539,1	588,4	950,7	746,7	359,8	386,9	128,1
23		2. Vj	1 618,9	597,5	1 021,3	758,2	351,8	406,4	133,8
24		3. Vj	1 566,5	593,8	972,7	726,5	347,9	378,7	128,4
25		4. Vj	1 311,8	515,0	796,8	626,3	307,2	319,0	106,3
Sachsen-Anhalt									
26	2013	1. Vj - 4. Vj	792,1	275,4	516,7	339,8	148,9	190,9	74,1
27	2013	1. Vj	799,9	272,9	527,0	328,7	147,1	181,6	75,6
28		2. Vj	857,7	297,6	560,1	358,7	157,0	201,7	83,5
29		3. Vj	832,5	287,1	545,3	350,1	152,4	197,7	81,0
30		4. Vj	678,3	244,0	434,3	321,9	139,2	182,7	56,3
Schleswig-Holstein									
31	2013	1. Vj - 4. Vj	597,8	366,5	231,3	203,7	126,7	77,0	213,8
32	2013	1. Vj	640,6	399,4	241,2	226,7	153,5	73,1	220,7
33		2. Vj	648,0	382,7	265,2	226,9	153,3	73,6	202,2
34		3. Vj	603,4	392,8	210,5	199,7	124,4	75,4	239,9
35		4. Vj	499,1	290,9	208,2	161,4	75,5	85,8	192,5
Thüringen									
36	2013	1. Vj - 4. Vj	797,2	340,6	456,6	256,7	175,5	81,2	41,1
37	2013	1. Vj	779,1	264,1	515,0	201,1	107,5	93,6	41,8
38		2. Vj	906,6	382,6	524,0	292,6	205,3	87,4	43,5
39		3. Vj	848,6	377,4	471,2	283,0	203,3	79,7	43,0
40		4. Vj	654,3	338,2	316,1	249,9	185,9	64,0	36,3

Statistisches Bundesamt, Ausgewählte Zahlen Bau, 08/2014

## Bauberichterstattung

## 1 Bauhauptgewerbe

## 1.6.3 Auftragsbestand nach Betriebssitz und Art der Bauten

- Betriebe mit 20 tätigen Personen und mehr -

1 000 EUR

## DEUTSCHLAND NACH LÄNDERN

Öffentlicher und Straßenbau								Lfd.
zusammen	Hochbau	davon für		Tiefbau	davon			
		Organisationen ohne Erwerbszweck	Körperschaften des öffentlichen Rechts		Straßenbau	sonstiger Tiefbau		
Niedersachsen								
1 198,0	223,0	31,5	191,6	974,9	521,6	453,3	01	
1 211,9	233,7	35,3	198,5	978,2	511,0	467,2	02	
1 320,6	256,1	31,0	225,0	1 064,5	594,6	469,8	03	
1 236,7	213,0	29,1	183,9	1 023,7	553,2	470,5	04	
1 022,7	189,3	30,4	158,9	833,4	427,6	405,8	05	
Nordrhein-Westfalen								
1 299,8	232,9	48,8	184,1	1 066,8	521,4	545,5	06	
1 320,3	218,1	46,9	171,2	1 102,2	508,6	593,6	07	
1 369,3	266,0	59,1	206,9	1 103,3	559,2	544,0	08	
1 342,8	225,3	53,6	171,7	1 117,5	567,4	550,1	09	
1 166,7	222,3	35,8	186,6	944,4	450,2	494,2	10	
Rheinland-Pfalz								
741,9	163,0	17,2	145,8	578,9	417,9	161,0	11	
724,4	167,5	16,0	151,5	557,0	415,7	141,2	12	
771,7	161,4	15,8	145,7	610,2	450,2	160,1	13	
778,3	165,5	17,0	148,5	612,8	446,2	166,6	14	
693,3	157,5	20,0	137,6	535,8	359,7	176,1	15	
Saarland								
176,8	38,2	3,2	34,9	138,7	71,9	66,8	16	
203,1	47,7	2,7	45,0	155,4	70,5	84,9	17	
189,7	49,7	2,1	47,6	140,0	65,7	74,4	18	
181,2	34,2	3,0	31,1	147,0	77,9	69,1	19	
133,4	21,1	5,2	15,9	112,3	73,5	38,8	20	
Sachsen								
670,5	107,9	6,9	101,0	562,7	353,1	209,5	21	
664,4	100,5	6,8	93,7	563,9	340,9	223,0	22	
726,9	111,9	6,9	105,0	615,0	398,9	216,0	23	
711,5	117,5	7,7	109,8	594,0	366,5	227,6	24	
579,2	101,5	6,2	95,3	477,8	306,2	171,6	25	
Sachsen-Anhalt								
378,2	52,4	8,0	44,4	325,7	178,9	146,8	26	
395,7	50,3	6,3	44,0	345,4	187,0	158,4	27	
415,5	57,1	9,3	47,8	358,4	195,1	163,3	28	
401,4	53,8	8,2	45,5	347,6	197,4	150,2	29	
300,1	48,6	8,1	40,4	251,5	136,1	115,4	30	
Schleswig-Holstein								
180,3	26,0	7,2	18,7	154,3	85,0	69,3	31	
193,3	25,3	8,4	16,8	168,1	93,3	74,7	32	
218,8	27,2	6,9	20,3	191,6	111,1	80,6	33	
163,7	28,5	6,1	22,4	135,2	62,3	72,9	34	
145,2	22,9	7,5	15,3	122,3	73,4	48,9	35	
Thüringen								
499,4	124,0	17,9	106,0	375,4	182,8	192,6	36	
536,2	114,8	15,4	99,4	421,4	197,0	224,5	37	
570,5	133,9	24,1	109,8	436,6	222,6	214,1	38	
522,6	131,2	16,5	114,7	391,5	190,9	200,6	39	
368,1	116,0	15,8	100,2	252,1	120,8	131,3	40	

Statistisches Bundesamt, Ausgewählte Zahlen Bau, 08/2014

Bauberichterstattung

1 Bauhauptgewerbe

1.7 Index des Auftragseingangs - Langfristige Übersichten \*)

2010 = 100

Deutschland

Jahr Monat		Wertindex					Volumenindex				
		ins- gesamt	Wohnungs- bau	Hochbau ohne Wohnungs- bau	Straßen- bau	Tiefbau ohne Straßen- bau	ins- gesamt	Wohnungs- bau	Hochbau ohne Wohnungs- bau	Straßen- bau	Tiefbau ohne Straßen- bau
2009	D	98,4	91,1	95,8	110,9	97,6	99,2	92,1	96,6	111,6	98,3
2010	D	100,0	100,0	100,0	100,0	100,0	100,1	100,1	100,2	100,1	100,2
2011	D	107,3	120,9	108,2	99,2	104,1	104,4	117,8	105,0	97,0	101,3
2012	D	114,6	132,1	116,2	105,0	109,5	108,8	125,5	110,4	99,0	104,2
2013	D	118,9	140,3	119,2	111,4	111,6	110,9	130,8	111,5	102,5	104,9
2010	August	107,8	109,0	113,7	119,6	93,7	107,3	108,6	113,1	119,5	93,0
	September	114,1	126,6	104,9	125,8	110,2	113,6	126,1	104,4	125,7	109,4
	Oktober	103,5	103,0	103,0	90,6	112,2	103,0	102,6	102,5	90,5	111,4
	November	85,1	93,3	86,0	75,5	85,7	84,5	92,7	85,2	75,3	85,1
	Dezember	82,6	97,9	85,8	65,3	81,7	82,0	97,2	85,0	65,1	81,1
2011	Januar	69,7	74,4	80,1	47,4	69,4	69,2	73,9	79,4	47,3	68,9
	Februar	86,4	94,6	96,6	63,4	85,1	84,8	92,9	94,5	62,8	83,3
	März	125,4	139,3	121,1	112,3	130,7	123,1	136,8	118,5	111,2	128,0
	April	110,6	130,1	99,1	121,6	105,8	108,6	127,8	97,0	120,4	103,6
	Mai	122,3	147,2	124,0	122,7	106,8	118,9	143,3	120,3	120,1	103,9
	Juni	122,0	123,4	128,0	119,4	116,3	118,7	120,2	124,2	116,8	113,1
	Juli	122,6	127,8	107,1	128,3	133,0	119,3	124,4	103,9	125,5	129,4
	August	115,1	126,9	114,9	119,6	106,3	111,2	122,8	110,8	115,8	102,6
	September	118,5	124,4	118,8	128,0	109,3	114,4	120,4	114,6	123,9	105,5
	Oktober	100,2	120,1	106,9	85,9	91,1	96,8	116,3	103,1	83,2	87,9
	November	98,3	119,6	102,5	73,4	97,5	94,8	115,6	98,7	70,8	94,2
	Dezember	96,9	123,5	98,9	68,1	98,1	93,5	119,3	95,3	65,7	94,8
2012	Januar	82,6	100,3	87,0	45,6	90,9	79,7	96,9	83,8	44,0	87,8
	Februar	97,8	113,7	98,6	76,7	101,1	93,3	108,6	94,1	72,9	96,8
	März	136,8	148,3	148,6	128,0	123,4	130,6	141,6	141,8	121,7	118,2
	April	122,0	140,3	116,7	132,7	111,3	116,4	134,0	111,4	126,1	106,6
	Mai	119,6	130,3	114,0	133,5	111,6	113,4	123,7	108,2	125,7	106,0
	Juni	130,3	162,2	123,5	137,4	116,1	123,4	154,0	117,2	129,4	110,3
	Juli	124,0	138,2	116,0	129,0	122,0	117,6	131,2	110,1	121,5	115,9
	August	127,6	138,5	145,4	121,6	106,3	120,6	131,0	137,6	114,0	100,8
	September	116,3	135,7	120,8	105,3	107,8	109,9	128,4	114,3	98,7	102,2
	Oktober	133,6	137,2	131,1	105,6	151,4	126,3	129,8	124,0	99,0	143,5
	November	92,4	122,9	91,7	79,1	85,0	87,2	116,1	86,6	73,8	80,5
	Dezember	92,6	117,5	101,0	65,6	86,6	87,4	111,0	95,4	61,2	82,0
2013	Januar	83,7	103,3	86,3	68,8	79,4	78,9	97,5	81,5	64,2	75,2
	Februar	97,7	107,9	96,4	73,3	108,3	91,7	101,3	90,6	67,9	102,3
	März	126,4	147,4	119,7	129,6	120,4	118,6	138,4	112,5	120,1	113,7
	April	126,7	147,8	125,9	136,4	110,5	118,8	138,8	118,3	126,4	104,3
	Mai	124,3	141,2	130,6	125,5	107,9	115,9	131,6	122,1	115,5	101,3
	Juni	144,6	180,8	144,1	143,2	126,6	134,8	168,5	134,7	131,7	118,9
	Juli	145,0	160,2	136,4	146,3	145,3	135,2	149,3	127,5	134,6	136,4
	August	123,3	144,4	113,4	131,2	117,9	114,5	134,2	105,7	119,9	110,5
	September	124,8	151,8	126,0	115,5	114,6	116,0	141,1	117,4	105,6	107,4
	Oktober	118,9	142,6	123,8	112,6	104,8	110,5	132,5	115,4	102,9	98,2
	November	105,4	121,9	116,5	77,6	101,6	97,9	112,9	108,4	70,8	95,0
	Dezember	105,7	133,7	111,6	76,5	102,3	98,1	123,8	103,8	69,8	95,7
2014	Januar	94,0	113,7	104,4	56,1	95,3	87,3	105,3	97,1	51,2	89,1
	Februar	102,6	134,3	102,7	97,4	88,7	94,6	123,3	94,9	88,8	82,6
	März	135,7	162,4	133,9	130,4	126,6	125,2	149,1	123,8	118,9	117,9
	April	134,4	170,5	115,6	141,3	131,3	124,1	156,6	106,8	128,8	122,3
	Mai	128,5	157,8	118,6	140,2	116,4	118,3	144,9	109,4	127,5	108,3
	Juni	128,9	160,1	125,2	126,5	117,6	118,7	147,0	115,5	115,0	109,4
	Juli	139,1	145,9	140,5	150,7	126,9	128,1	134,0	129,6	137,0	118,0
	August	118,3	124,6	117,0	116,4	117,6	108,6	114,0	107,5	105,1	109,0

\*) Wertindex: Angaben in jeweiligen Preisen. Volumenindex: Preisbereinigte Angaben.



Bauberichterstattung

1 Bauhauptgewerbe

1.8 Index des Auftragseingangs

2010 = 100

Originalwert

Deutschland

Lfd. Nr.	Art der Bauten und Auftraggeber	August 2014	Veränderung in % August 2014 gegen		Juli 2014	Veränderung in % Juli 2014 gegen		Kumuliert		2-Monats-durchschnitt	
			August 2013	Juli 2014		Juli 2013	Juni 2014	Januar 2014 bis August 2014	Veränderung in % gegen Vorjahr	August 2014 und Juli 2014	Veränderung in % gegen Vorjahr

Wertindex

01	Bauhauptgewerbe	118,3	-4,1	-15,0	139,1	-4,1	7,9	122,7	1,0	128,7	-4,1
02	Hochbau	119,5	-3,4	-16,0	142,3	-1,4	4,0	128,5	1,5	130,9	-2,3
03	Wohnungsbau	124,6	-13,7	-14,6	145,9	-8,9	-8,9	146,2	3,2	135,3	-11,2
04	Hochbau ohne Wohnungsbau	117,0	3,2	-16,7	140,5	3,0	12,2	119,7	0,5	128,8	3,1
05	Gewerblicher Hochbau	126,8	5,2	-15,7	150,4	3,5	16,2	128,2	1,1	138,6	4,3
06	Öffentlicher Hochbau	87,8	-4,7	-20,8	110,9	0,6	-1,7	94,5	-1,8	99,4	-1,8
07	Tiefbau	117,2	-4,6	-13,8	135,9	-6,7	12,3	116,9	0,5	126,6	-5,7
08	Straßenbau	116,4	-11,3	-22,8	150,7	3,0	19,1	119,9	0,5	133,6	-3,7
09	Tiefbau ohne Straßenbau	117,6	-0,3	-7,3	126,9	-12,7	7,9	115,1	0,5	122,3	-7,1
10	Gewerblicher Tiefbau	112,7	-3,0	-14,1	131,2	7,3	4,3	118,7	5,4	122,0	2,3
11	Sonstiger öffentlicher Tiefbau	123,7	3,1	1,7	121,6	-29,9	13,0	110,6	-5,5	122,7	-16,4

Volumenindex

12	Bauhauptgewerbe	108,6	-5,2	-15,2	128,1	-5,3	7,9	113,1	-0,4	118,4	-5,2
13	Hochbau	109,7	-4,7	-16,3	131,1	-2,7	4,1	118,4	-0,1	120,4	-3,6
14	Wohnungsbau	114,0	-15,1	-14,9	134,0	-10,2	-8,8	134,3	1,4	124,0	-12,6
15	Hochbau ohne Wohnungsbau	107,5	1,7	-17,1	129,6	1,6	12,2	110,6	-0,9	118,6	1,7
16	Tiefbau	107,5	-5,7	-14,1	125,2	-7,7	12,3	107,8	-0,8	116,4	-6,8
17	Straßenbau	105,1	-12,3	-23,3	137,0	1,8	19,1	109,0	-0,9	121,1	-4,9
18	Tiefbau ohne Straßenbau	109,0	-1,4	-7,6	118,0	-13,5	7,9	107,1	-0,6	113,5	-8,1

Bauberichterstattung

1 Bauhauptgewerbe

1.8 Index des Auftragseingangs

2010 = 100

Originalwert

Deutschland

August 2013	Ver- ände- rung in % gegen August 2012	2. Vj 2013	1. Vj 2014	2. Vj 2014	Veränderung in % 2. Vj 2014 gegen		1. Hj 2013	2. Hj 2013	1. Hj 2014	Veränderung in % 1. Hj 2014 gegen		2012	2013	Ver- ände- rung in % gegen 2012	Lfd. Nr.
					2. Vj 2013	1. Vj 2014				1. Hj 2013	2. Hj 2013				

Wertindex

123,3	-3,4	131,9	110,8	130,6	-1,0	17,9	117,2	120,5	120,7	3,0	0,2	114,6	118,9	3,8	01
123,7	-13,6	141,2	121,3	134,1	-5,0	10,6	124,1	128,3	127,7	2,9	-0,5	121,5	126,2	3,9	02
144,4	4,3	156,6	136,8	162,8	4,0	19,0	138,1	142,4	149,8	8,5	5,2	132,1	140,3	6,2	03
113,4	-22,0	133,5	113,7	119,8	-10,3	5,4	117,2	121,3	116,7	-0,4	-3,8	116,2	119,2	2,6	04
120,5	-21,3	141,5	124,5	125,1	-11,6	0,5	124,8	130,9	124,8	0,0	-4,7	124,5	127,9	2,7	05
92,1	-24,5	109,9	81,6	104,1	-5,3	27,6	94,6	92,7	92,9	-1,8	0,2	91,7	93,6	2,1	06
122,9	9,6	122,6	100,2	127,2	3,8	26,9	110,4	112,7	113,7	3,0	0,9	107,8	111,5	3,4	07
131,2	7,9	135,0	94,6	136,0	0,7	43,8	112,8	110,0	115,3	2,2	4,8	105,0	111,4	6,1	08
117,9	10,9	115,0	103,5	121,8	5,9	17,7	108,9	114,4	112,7	3,5	-1,5	109,5	111,6	1,9	09
116,2	3,1	118,9	110,4	124,8	5,0	13,0	110,3	114,7	117,6	6,6	2,5	110,6	112,5	1,7	10
120,0	21,8	110,2	95,1	118,0	7,1	24,1	107,0	114,1	106,6	-0,4	-6,6	108,2	110,6	2,2	11

Volumenindex

114,5	-5,1	123,2	102,4	120,4	-2,3	17,6	109,8	112,0	111,4	1,5	-0,5	108,8	110,9	1,9	12
115,1	-15,0	132,1	112,1	123,5	-6,5	10,2	116,4	119,4	117,8	1,2	-1,3	115,4	117,9	2,2	13
134,2	2,4	146,3	125,9	149,5	2,2	18,7	129,4	132,3	137,7	6,4	4,1	125,5	130,8	4,2	14
105,7	-23,2	125,0	105,3	110,6	-11,5	5,0	110,0	113,0	107,9	-1,9	-4,5	110,4	111,5	1,0	15
114,0	7,8	114,3	92,7	117,3	2,6	26,5	103,3	104,7	105,0	1,6	0,3	102,3	104,0	1,7	16
119,9	5,2	124,5	86,3	123,8	-0,6	43,5	104,3	100,6	105,0	0,7	4,4	99,0	102,5	3,5	17
110,5	9,6	108,2	96,5	113,3	4,7	17,4	102,6	107,2	104,9	2,2	-2,1	104,2	104,9	0,7	18

Bauberichterstattung

1 Bauhauptgewerbe

1.9 Index des Auftragseingangs

2010 = 100

Zeitreihenanalyse - Berliner Verfahren (BV 4)

Deutschland

Art der Bauten und Auftraggeber	Originalwert		Kalender- und Saisonbereinigter Wert		Glatte Komponente	
	Berliner Verfahren, Version 4					
	August  2014	Veränderung gegenüber Vorjahres- monat in %	August  2014	Veränderung gegenüber Vormonat  in %	August  2014	Veränderung gegenüber Vormonat  in %

Wertindex

Bauhauptgewerbe	118,3	-4,1	115,4	-0,8	115,9	-1,0
Hochbau	119,5	-3,4	122,2	-3,3	123,4	-1,0
Wohnungsbau	124,6	-13,7	128,0	-3,2	134,4	-1,7
Hochbau ohne Wohnungsbau	117,0	3,2	119,5	-3,2	118,2	-0,5
Gewerblicher Hochbau	126,8	5,2	128,8	-2,9	126,4	-0,7
Öffentlicher Hochbau	87,8	-4,7	88,4	-7,4	91,8	-0,2
Tiefbau	117,2	-4,6	109,1	2,3	108,9	-0,8
Straßenbau	116,4	-11,3	104,2	-9,0	109,2	-0,7
Tiefbau ohne Straßenbau	117,6	-0,3	111,6	9,8	108,4	-1,0
Gewerblicher Tiefbau	112,7	-3,0	115,2	-4,2	117,2	-0,1
Sonstiger öffentlicher Tiefbau	123,7	3,1	109,8	8,5	105,9	-0,4

Volumenindex

Bauhauptgewerbe	108,6	-5,2	106,2	-0,6	106,5	-1,1
Hochbau	109,7	-4,7	112,6	-3,2	113,5	-1,0
Wohnungsbau	114,0	-15,1	117,3	-3,2	122,9	-1,8
Hochbau ohne Wohnungsbau	107,5	1,7	110,1	-3,3	108,7	-0,6
Tiefbau	107,5	-5,7	100,4	2,7	100,0	-1,0
Straßenbau	105,1	-12,3	94,6	-8,7	98,9	-0,9
Tiefbau ohne Straßenbau	109,0	-1,4	103,8	10,2	100,6	-1,1

Bauberichterstattung

1 Bauhauptgewerbe

1.10 Index des Auftragsbestandes - Langfristige Übersichten \*)

2010 = 100

Deutschland

Jahr Vierteljahr		Wertindex					Volumenindex				
		ins- gesamt	Wohnungs- bau	Hochbau ohne Wohnungs- bau	Straßen- bau	Tiefbau ohne Straßen- bau	ins- gesamt	Wohnungs- bau	Hochbau ohne Wohnungs- bau	Straßen- bau	Tiefbau ohne Straßen- bau
2004	D	79,0	99,1	84,4	68,2	72,3	90,4	110,8	96,1	79,2	83,6
2005	D	76,9	96,1	83,0	70,0	67,8	87,0	107,2	93,3	80,9	76,7
2006	D	81,7	100,6	89,7	75,7	70,1	90,1	110,0	98,5	84,5	77,6
2007	D	87,9	93,8	100,2	79,5	77,6	93,1	98,2	105,5	85,3	82,6
2008	D	95,5	85,0	110,2	89,9	86,8	97,1	86,3	111,6	92,5	88,3
2009	D	92,2	82,3	95,1	97,4	89,6	93,0	83,2	96,0	98,0	90,3
2010	D	100,0	100,0	100,0	100,0	100,0	100,0	100,0	100,0	100,0	100,1
2011	D	101,2	123,4	100,7	87,6	101,7	98,3	120,0	97,6	85,5	98,8
2012	D	104,9	136,8	107,1	88,6	100,6	99,4	129,8	101,5	83,3	95,7
2013	D	114,3	146,2	117,4	103,9	105,7	106,5	136,2	109,7	95,4	99,3
2004	2. Vj	83,4	105,2	86,6	75,1	77,0	95,2	117,3	98,4	87,3	88,6
	3. Vj	79,6	100,5	83,2	70,4	73,6	90,5	111,9	94,1	81,6	84,4
	4. Vj	69,9	85,9	77,8	57,6	62,9	79,5	95,8	87,9	66,8	72,0
2005	1. Vj	76,0	100,1	81,6	68,2	66,1	86,0	111,6	91,8	79,0	74,9
	2. Vj	79,4	100,3	85,0	73,5	69,7	89,9	112,1	95,6	85,2	78,8
	3. Vj	79,2	96,2	82,6	75,8	71,6	89,6	107,5	92,9	87,7	80,9
	4. Vj	73,1	87,6	82,8	62,3	63,9	82,3	97,7	92,9	71,5	72,0
2006	1. Vj	82,7	102,1	91,3	74,2	71,7	92,7	113,1	101,9	84,1	80,6
	2. Vj	86,9	106,1	92,7	85,4	74,9	96,5	116,9	102,5	95,8	83,4
	3. Vj	84,0	104,3	89,7	82,0	72,0	91,9	113,1	97,7	90,7	79,1
	4. Vj	73,2	90,0	85,1	61,3	61,6	79,4	96,8	91,8	67,3	67,1
2007	1. Vj	82,0	93,0	93,4	70,9	72,5	87,8	98,4	99,5	76,9	78,0
	2. Vj	90,4	98,8	102,9	83,8	78,1	95,9	103,6	108,4	90,2	83,3
	3. Vj	91,7	96,3	103,8	87,5	79,7	96,7	100,5	108,7	93,6	84,5
	4. Vj	87,4	87,0	100,8	75,8	80,1	91,8	90,3	105,2	80,6	84,5
2008	1. Vj	95,2	86,0	110,1	88,9	86,4	98,8	88,6	113,6	93,1	90,0
	2. Vj	101,1	90,0	116,4	97,5	90,8	103,3	91,6	118,3	101,2	92,7
	3. Vj	98,5	89,4	113,3	95,3	87,9	98,7	89,8	113,0	97,0	87,8
	4. Vj	87,0	74,5	101,0	77,8	81,9	87,6	75,3	101,3	78,8	82,5
2009	1. Vj	92,0	77,3	97,2	96,3	89,2	92,5	78,1	97,6	97,0	89,8
	2. Vj	96,7	85,4	95,9	111,3	93,3	97,5	86,5	96,9	112,2	93,6
	3. Vj	94,9	85,1	97,2	100,6	92,5	95,7	86,1	98,2	101,1	93,2
	4. Vj	85,2	81,3	90,2	81,2	83,5	86,1	82,2	91,3	81,5	84,6
2010	1. Vj	100,6	96,3	99,0	101,3	103,4	101,9	97,4	100,5	101,7	105,2
	2. Vj	105,2	99,1	105,6	108,9	104,8	105,1	99,0	105,5	108,9	104,5
	3. Vj	101,2	101,2	101,4	103,2	100,0	100,8	100,8	100,9	103,1	99,3
	4. Vj	93,0	103,4	94,0	86,6	91,8	92,3	102,7	93,2	86,3	91,2
2011	1. Vj	101,9	115,0	98,2	93,5	105,9	100,0	113,0	96,1	92,6	103,7
	2. Vj	107,7	129,1	105,7	96,7	108,4	104,7	125,7	102,5	94,6	105,4
	3. Vj	104,3	126,8	103,4	91,7	104,6	100,8	122,7	99,7	88,8	101,0
	4. Vj	90,9	122,7	95,5	68,3	87,9	87,7	118,6	92,0	65,9	84,9
2012	1. Vj	105,5	134,6	106,3	87,3	104,9	100,8	128,6	101,4	83,0	100,5
	2. Vj	110,4	143,6	108,9	100,7	105,8	104,6	136,4	103,3	94,8	100,5
	3. Vj	106,3	138,2	109,6	91,1	100,2	100,4	130,7	103,7	85,4	95,0
	4. Vj	97,2	130,6	103,4	75,1	91,6	91,7	123,3	97,6	70,1	86,7
2013	1. Vj	114,1	144,5	113,4	103,7	110,0	107,1	135,7	106,6	96,1	103,9
	2. Vj	120,4	157,8	122,9	114,5	108,1	112,3	147,1	114,9	105,3	101,5
	3. Vj	115,9	146,8	118,1	108,2	107,1	107,8	136,4	110,1	98,9	100,4
	4. Vj	106,6	135,5	115,0	89,1	97,5	98,9	125,5	107,0	81,3	91,2
2014	1. Vj	116,7	151,5	122,7	104,8	104,9	107,7	139,1	113,4	95,5	97,7
	2. Vj	121,9	164,7	122,9	111,9	111,5	112,4	151,2	113,4	101,7	103,7

\*) Wertindex: Angaben in jeweiligen Preisen. Volumenindex: Preisbereinigte Angaben.

Statistisches Bundesamt, Ausgewählte Zahlen Bau, 08/2014

Bauberichterstattung

1 Bauhauptgewerbe

1.11 Index des Auftragsbestandes

2010 = 100

Originalwert

Deutschland

Lfd. Nr.	Art der Bauten und Auftraggeber	2. Vj 2014	Veränderung in % 2. Vj 2014 gegen		1. Vj 2014	Veränderung in % 1. Vj 2014 gegen		Kumuliert		4. Vj 2013	Verän in 4. Vj ge 4. Vj 2012
			2. Vj 2013	1. Vj 2014		1. Vj 2013	4. Vj 2013	1. Vj 2014 bis 2. Vj 2014	Veränderung in % gegen Vorjahr		

Wertindex

01	Bauhauptgewerbe	121,9	1,2	4,5	116,7	2,3	9,5	119,3	1,7	106,6	9,7
02	Hochbau	133,3	1,3	2,6	129,9	7,2	8,2	131,6	4,1	120,1	9,0
03	Wohnungsbau	164,7	4,4	8,7	151,5	4,8	11,8	158,1	4,6	135,5	3,8
04	Hochbau ohne Wohnungsbau	122,9	0,0	0,2	122,7	8,2	6,7	122,8	3,9	115,0	11,2
05	Gewerblicher Hochbau	134,4	1,1	-1,9	137,0	11,4	9,3	135,7	6,0	125,4	11,5
06	Öffentlicher Hochbau	91,8	-4,1	9,4	83,9	-4,0	-3,3	87,9	-4,0	86,8	10,3
07	Tiefbau	111,6	1,1	6,4	104,9	-2,6	11,1	108,3	-0,7	94,4	10,3
08	Straßenbau	111,9	-2,3	6,8	104,8	1,1	17,6	108,4	-0,6	89,1	18,6
09	Tiefbau ohne Straßenbau	111,5	3,1	6,3	104,9	-4,6	7,6	108,2	-0,8	97,5	6,4
10	Gewerblicher Tiefbau	108,4	-2,7	3,0	105,2	0,1	5,7	106,8	-1,4	99,5	10,6
11	Sonstiger öffentlicher Tiefbau	114,5	9,3	9,5	104,6	-8,9	9,5	109,6	-0,2	95,5	2,5

Volumenindex

12	Bauhauptgewerbe	112,4	0,1	4,4	107,7	0,6	8,9	110,1	0,4	98,9	7,9
13	Hochbau	122,8	-0,1	2,5	119,8	5,2	7,3	121,3	2,4	111,6	7,3
14	Wohnungsbau	151,2	2,8	8,7	139,1	2,5	10,8	145,2	2,7	125,5	1,8
15	Hochbau ohne Wohnungsbau	113,4	-1,3	0,0	113,4	6,4	6,0	113,4	2,3	107,0	9,6
16	Tiefbau	103,0	0,1	6,3	96,9	-4,2	10,6	100,0	-2,0	87,6	8,6
17	Straßenbau	101,7	-3,4	6,5	95,5	-0,6	17,5	98,6	-2,1	81,3	16,0
18	Tiefbau ohne Straßenbau	103,7	2,2	6,1	97,7	-6,0	7,1	100,7	-1,9	91,2	5,2

Bauberichterstattung

1 Bauhauptgewerbe

1.11 Index des Auftragsbestandes

2010 = 100

Originalwert

Deutschland

Veränderung % 2013 gegen 3. Vj 2013	3. Vj 2013	Veränderung in % 3. Vj 2013 gegen		2. Vj 2013	Veränderung in % 2. Vj 2013 gegen		1. Hj 2013	2. Hj 2013	1. Hj 2014	Veränderung in % 1. Hj 2014 gegen		2012	2013	Ver- ände- rung in % gegen 2012	Lfd. Nr.
		3. Vj 2012	2. Vj 2013		2. Vj 2012	1. Vj 2013				1. Hj 2013	2. Hj 2013				

Wertindex

-8,0	115,9	9,0	-3,7	120,4	9,1	5,5	117,3	111,3	119,3	1,7	7,2	104,9	114,3	9,0	01
-4,1	125,2	7,3	-4,9	131,6	12,0	8,6	126,4	122,7	131,6	4,1	7,3	114,5	124,5	8,7	02
-7,7	146,8	6,2	-7,0	157,8	9,9	9,2	151,2	141,2	158,1	4,6	12,0	136,8	146,2	6,9	03
-2,6	118,1	7,8	-3,9	122,9	12,9	8,4	118,2	116,6	122,8	3,9	5,3	107,1	117,4	9,6	04
-1,4	127,2	8,1	-4,4	133,0	12,1	8,1	128,0	126,3	135,7	6,0	7,4	115,9	127,2	9,7	05
-6,9	93,2	6,2	-2,6	95,7	16,1	9,5	91,6	90,0	87,9	-4,0	-2,3	83,2	90,8	9,1	06
-12,2	107,5	10,9	-2,6	110,4	6,2	2,5	109,1	101,0	108,3	-0,7	7,2	96,3	105,0	9,0	07
-17,7	108,2	18,8	-5,5	114,5	13,7	10,4	109,1	98,7	108,4	-0,6	9,8	88,6	103,9	17,3	08
-9,0	107,1	6,9	-0,9	108,1	2,2	-1,7	109,1	102,3	108,2	-0,8	5,8	100,6	105,7	5,1	09
-6,9	106,9	3,0	-4,0	111,4	2,1	6,0	108,3	103,2	106,8	-1,4	3,5	102,9	105,7	2,7	10
-11,0	107,3	11,1	2,4	104,8	2,1	-8,7	109,8	101,4	109,6	-0,2	8,1	98,3	105,6	7,4	11

Volumenindex

-8,3	107,8	7,4	-4,0	112,3	7,4	4,9	109,7	103,4	110,1	0,4	6,5	99,4	106,5	7,1	12
-4,4	116,7	5,7	-5,0	122,9	10,1	7,9	118,4	114,2	121,3	2,4	6,2	108,6	116,3	7,1	13
-8,0	136,4	4,4	-7,3	147,1	7,8	8,4	141,4	131,0	145,2	2,7	10,8	129,8	136,2	4,9	14
-2,8	110,1	6,2	-4,2	114,9	11,2	7,8	110,8	108,6	113,4	2,3	4,4	101,5	109,7	8,1	15
-12,3	99,9	9,2	-2,9	102,9	4,6	1,8	102,0	93,8	100,0	-2,0	6,6	91,2	97,9	7,3	16
-17,8	98,9	15,8	-6,1	105,3	11,1	9,6	100,7	90,1	98,6	-2,1	9,4	83,3	95,4	14,5	17
-9,2	100,4	5,7	-1,1	101,5	1,0	-2,3	102,7	95,8	100,7	-1,9	5,1	95,7	99,3	3,8	18

Bauberichterstattung

1 Bauhauptgewerbe

1.12 Index des Auftragsbestands

2010 = 100

Zeitreihenanalyse - Berliner Verfahren (BV 4)

Deutschland

Art der Bauten und Auftraggeber	Originalwert		Kalender- und Saisonbereinigter Wert		Glatte Komponente	
	2. Vj 2014	Veränderung gegenüber Vorjahres-Vj. in %	2. Vj 2014	Veränderung gegenüber Vor-Vj. in %	2. Vj 2014	Veränderung gegenüber Vor-Vj. in %

Wertindex

Bauhauptgewerbe	121,9	1,2	114,9	0,5	115,4	-0,3
Hochbau	133,3	1,3	126,9	-1,5	128,1	0,0
Wohnungsbau	164,7	4,4	153,5	1,8	152,6	1,7
Hochbau ohne Wohnungsbau	122,9	0,0	118,1	-2,8	120,0	-0,7
Gewerblicher Hochbau	134,4	1,1	129,5	-3,8	132,1	-0,5
Öffentlicher Hochbau	91,8	-4,1	87,1	1,3	87,1	-1,7
Tiefbau	111,6	1,1	104,1	2,7	104,0	-0,5
Straßenbau	111,9	-2,3	100,1	-1,6	101,6	-2,1
Tiefbau ohne Straßenbau	111,5	3,1	106,4	5,1	105,4	0,5
Gewerblicher Tiefbau	108,4	-2,7	102,1	-1,4	103,3	-2,1
Sonstiger öffentlicher Tiefbau	114,5	9,3	110,7	11,8	107,4	2,9

Volumenindex

Bauhauptgewerbe	112,4	0,1	106,0	0,5	106,3	-0,6
Hochbau	122,8	-0,1	116,9	-1,6	117,9	-0,4
Wohnungsbau	151,2	2,8	140,8	1,7	139,8	1,2
Hochbau ohne Wohnungsbau	113,4	-1,3	109,0	-3,0	110,7	-1,0
Tiefbau	103,0	0,1	96,1	2,8	95,8	-0,8
Straßenbau	101,7	-3,4	90,8	-1,8	92,1	-2,4
Tiefbau ohne Straßenbau	103,7	2,2	99,0	5,2	97,9	0,1

Bauberichterstattung

2 Bauhauptgewerbe gegliedert nach Wirtschaftszweigen

2.1 Betriebe, tätige Personen und Umsatz für Januar bis August 2014 im Bauhauptgewerbe

- Betriebe von Unternehmen mit 20 tätigen Personen und mehr -

DEUTSCHLAND

WZ.- Nr.	Wirtschaftszweig	Betriebe	Tätige Personen		Geleistete Arbeits- stunden	Entgelte	Gesamt- umsatz	darunter baugewerbl. Umsatz
			insgesamt	darunter im Baugewerbe				
		Anzahl			1000 Std.	Mill. EUR		
41.2/42.1 42.2/42.9 43.1/43.9	Bauhauptgewerbe insgesamt	7 671	406 147	403 072	321 127	9 229,2	39 798,2	39 265,7
41.2	Bau von Gebäuden	2 800	144 864	144 120	108 063	3 301,0	17 455,6	17 313,6
41.20.1	Bau von Gebäuden (ohne Fertigteilbau)	2 730	138 125	137 505	103 893	3 143,5	16 540,2	16 418,7
41.20.2	Errichtung von Fertigteilbauten	70	6 739	6 615	4 171	157,4	915,5	894,9
42	Tiefbau	2 444	159 715	158 705	129 434	3 743,9	14 064,1	13 847,4
42.1	Bau von Straßen und Bahnverkehrsstrecken	1 127	85 031	84 626	68 156	2 043,6	8 107,7	7 947,8
42.11	Bau von Straßen	920	63 328	62 946	51 222	1 496,1	6 094,5	5 946,1
42.12	Bau von Bahn- verkehrsstrecken	138	15 177	15 162	11 886	370,7	1 235,5	1 230,6
42.13	Brücken- und Tunnelbau	69	6 526	6 518	5 037	176,8	777,7	771,2
42.2	Leitungstiefbau und Kläranlagenbau	905	50 099	49 754	41 495	1 126,5	3 512,4	3 484,7
42.21	Rohrleitungstiefbau, Brunnenbau und Kläranlagenbau	703	39 647	39 481	32 398	894,2	2 853,9	2 834,7
42.22	Kabelnetzleitungs- tiefbau	202	10 452	10 274	9 102	232,3	658,5	650,1
42.9	Sonstiger Tiefbau	412	24 585	24 326	19 786	573,9	2 443,9	2 414,9
42.91	Wasserbau	23	998	974	908	27,5	153,4	152,9
42.99	Sonstiger Tiefbau, a.n.g.	390	23 587	23 352	18 879	546,4	2 290,5	2 261,9
43.1	Abbrucharbeiten und vorbereitende Baustellenarbeiten	289	14 085	13 595	12 215	302,7	1 262,8	1 194,9
43.11	Abbrucharbeiten	113	4 551	4 465	4 442	96,6	487,5	460,9
43.12	Vorbereitende Baustellenarbeiten	165	8 809	8 432	7 296	189,6	733,4	692,7
43.13	Test- und Suchbohrung	11	726	698	483	16,5	41,9	41,3
43.9	Sonstige spezialisierte Bautätigkeiten	2 138	87 483	86 652	71 424	1 881,7	7 015,7	6 909,8
43.91	Dachdeckerei und Zimmerei	1 086	34 319	34 094	27 477	686,4	2 682,6	2 663,1
43.91.1	Dachdeckerei und Bauspenglerei	696	21 644	21 508	17 645	440,6	1 677,8	1 669,2
43.91.2	Zimmerei und Ingenieurholzbau	390	12 676	12 586	9 831	245,8	1 004,8	993,9
43.99	Sonstige spezialisierte Bautätigkeiten, a.n.g.	1 052	53 164	52 559	43 942	1 195,3	4 333,1	4 246,7
43.99.1	Gerüstbau	268	11 157	11 022	9 686	228,9	716,6	703,9
43.99.2	Schornstein-, Feuerungs- und Industriefenbau	48	3 121	3 020	2 461	86,9	210,2	197,1
43.99.9	Baugewerbe, a.n.g.	736	38 885	38 517	31 796	879,5	3 406,3	3 345,6



Bauberichterstattung

2 Bauhauptgewerbe gegliedert nach Wirtschaftszweigen

2.2 Betriebe, tätige Personen und Umsatz für den Monat August 2014 im Bauhauptgewerbe

- Betriebe von Unternehmen mit 20 tätigen Personen und mehr -

DEUTSCHLAND

WZ.- Nr.	Wirtschaftszweig	Betriebe	Tätige Personen		Geleistete Arbeits- stunden	Entgelte	Gesamt- umsatz	darunter baugewerbl. Umsatz
			insgesamt	darunter im Baugewerbe				
		Anzahl			1000 Std.	Mill. EUR		
41.2/42.1 42.2/42.9 43.1/43.9	Bauhauptgewerbe insgesamt	7 621	413 628	410 513	41 407	1 209,6	5 774,5	5 702,0
41.2	Bau von Gebäuden	2 782	147 766	146 957	13 386	429,9	2 486,7	2 468,3
41.20.1	Bau von Gebäuden (ohne Fertigteilbau)	2 712	140 869	140 183	12 892	409,2	2 352,0	2 336,1
41.20.2	Errichtung von Fertigteilbauten	70	6 897	6 774	498	20,7	134,7	132,2
42	Tiefbau	2 428	162 399	161 402	17 284	495,4	2 137,5	2 107,2
42.1	Bau von Straßen und Bahnverkehrsstrecken	1 120	87 092	86 697	9 470	273,7	1 282,8	1 260,1
42.11	Bau von Straßen	917	65 105	64 736	7 119	203,0	991,5	970,6
42.12	Bau von Bahn- verkehrsstrecken	135	15 379	15 366	1 638	47,7	188,4	188,0
42.13	Brücken- und Tunnelbau	68	6 608	6 595	711	23,0	102,8	101,5
42.2	Leitungstiefbau und Kläranlagenbau	901	50 340	50 004	5 207	145,8	500,1	496,5
42.21	Rohrleitungstiefbau, Brunnenbau und Kläranlagenbau	700	39 596	39 436	4 073	115,0	401,2	398,8
42.22	Kabelnetzleitungs- tiefbau	201	10 744	10 568	1 130	30,8	98,9	97,7
42.9	Sonstiger Tiefbau	407	24 967	24 701	2 613	75,9	354,6	350,6
42.91	Wasserbau	22	1 021	995	112	3,5	21,4	21,4
42.99	Sonstiger Tiefbau, a.n.g.	385	23 946	23 706	2 499	72,4	333,2	329,2
43.1	Abbrucharbeiten und vorbereitende Baustellenarbeiten	287	14 376	13 877	1 533	39,0	167,1	158,0
43.11	Abbrucharbeiten	111	4 608	4 525	559	12,3	58,9	55,9
43.12	Vorbereitende Baustellenarbeiten	165	9 036	8 660	917	24,6	103,6	97,6
43.13	Test- und Suchbohrung	11	732	692	61	2,1	4,6	4,4
43.9	Sonstige spezialisierte Bautätigkeiten	2 124	89 087	88 277	9 205	245,3	983,3	968,6
43.91	Dachdeckerei und Zimmerei	1 080	35 072	34 869	3 491	90,0	372,1	369,7
43.91.1	Dachdeckerei und Bauspenglerei	692	22 200	22 081	2 315	58,2	237,0	235,8
43.91.2	Zimmerei und Ingenieurholzbau	388	12 872	12 788	1 177	31,8	135,1	133,9
43.99	Sonstige spezialisierte Bautätigkeiten, a.n.g.	1 044	54 015	53 408	5 711	155,3	611,1	598,9
43.99.1	Gerüstbau	268	11 563	11 427	1 246	29,3	100,6	98,9
43.99.2	Schornstein-, Feuerungs- und Industrieofenbau	47	3 153	3 013	326	12,1	32,7	30,7
43.99.9	Baugewerbe, a.n.g.	729	39 299	38 968	4 136	114,0	477,8	469,2

Bauberichterstattung  
2 Bauhauptgewerbe  
2.3 Beschäftigung und Umsatz  
- Betriebe von Unternehmen mit 20 tätigen Personen und mehr -  
DEUTSCHLAND

Zeitraum		Betriebe	Tätige Personen		Geleistete Arbeits- stunden	Entgelte	Gesamt- umsatz	darunter baugewerbl. Umsatz
			insgesamt	darunter im Baugewerbe				
2013	Januar-August	7 547	399 709	396 747	301 974	8 691,5	37 030,9	36 491,5
2014	Januar-August	7 671	406 147	403 072	321 127	9 229,2	39 798,2	39 265,7
2012	August	7 405	404 618	401 756	44 240	1 183,8	5 873,3	5 790,7
	September	7 396	404 781	401 854	43 721	1 111,3	5 841,1	5 755,0
	Oktober	7 647	414 017	411 093	48 102	1 209,5	6 336,3	6 247,4
	November	7 651	412 726	409 663	46 253	1 368,8	6 546,6	6 459,9
	Dezember	7 641	404 478	401 569	27 415	1 073,7	5 690,3	5 615,2
2013	Januar	7 602	390 419	387 409	23 162	953,1	2 575,7	2 536,2
	Februar	7 584	388 409	385 449	24 908	865,7	2 919,9	2 877,1
	März	7 571	392 333	389 343	30 986	935,2	3 608,4	3 547,6
	April	7 557	400 202	397 354	44 745	1 156,4	4 781,8	4 711,7
	Mai	7 537	402 991	400 117	41 587	1 184,0	5 057,7	4 979,9
	Juni	7 522	405 023	401 998	44 422	1 154,8	5 697,4	5 612,9
	Juli	7 508	407 519	404 541	48 658	1 244,4	6 407,2	6 321,1
	August	7 494	410 779	407 766	43 506	1 197,9	5 982,8	5 904,9
	September	7 479	411 217	408 187	46 123	1 171,2	6 196,0	6 115,9
	Oktober	7 775	422 691	419 599	49 188	1 260,2	6 685,3	6 599,7
	November	7 790	421 132	418 071	46 214	1 405,2	6 855,5	6 771,1
	Dezember	7 771	412 080	409 028	32 776	1 173,0	6 453,3	6 379,9
2014	Januar	7 726	397 498	394 388	29 050	1 062,0	3 124,8	3 081,6
	Februar	7 704	396 402	393 315	32 252	981,2	3 627,8	3 573,6
	März	7 690	403 618	400 487	39 152	1 089,1	4 707,1	4 642,5
	April	7 683	408 509	405 427	43 861	1 205,4	5 212,8	5 142,3
	Mai	7 665	409 294	406 138	43 107	1 196,3	5 437,0	5 364,4
	Juni	7 649	410 189	407 212	43 589	1 212,7	5 633,8	5 558,0
	Juli	7 630	410 037	407 098	48 709	1 272,8	6 280,4	6 201,4
	August	7 621	413 628	410 513	41 407	1 209,6	5 774,5	5 702,0
Veränderung gegenüber Vormonat in %								
2012	August	- 0,2	0,9	1,0	- 3,3	1,1	- 1,6	- 1,6
	September	- 0,1	0,0	0,0	- 1,2	- 6,1	- 0,5	- 0,6
	Oktober	3,4	2,3	2,3	10,0	8,8	8,5	8,6
	November	0,1	- 0,3	- 0,3	- 3,8	13,2	3,3	3,4
	Dezember	- 0,1	- 2,0	- 2,0	- 40,7	- 21,6	- 13,1	- 13,1
2013	Januar	- 0,5	- 3,5	- 3,5	- 15,5	- 11,2	- 54,7	- 54,8
	Februar	- 0,2	- 0,5	- 0,5	7,5	- 9,2	13,4	13,4
	März	- 0,2	1,0	1,0	24,4	8,0	23,6	23,3
	April	- 0,2	2,0	2,1	44,4	23,7	32,5	32,8
	Mai	- 0,3	0,7	0,7	- 7,1	2,4	5,8	5,7
	Juni	- 0,2	0,5	0,5	6,8	- 2,5	12,6	12,7
	Juli	- 0,2	0,6	0,6	9,5	7,8	12,5	12,6
	August	- 0,2	0,8	0,8	- 10,6	- 3,7	- 6,6	- 6,6
	September	- 0,2	0,1	0,1	6,0	- 2,2	3,6	3,6
	Oktober	4,0	2,8	2,8	6,6	7,6	7,9	7,9
	November	0,2	- 0,4	- 0,4	- 6,0	11,5	2,5	2,6
	Dezember	- 0,2	- 2,1	- 2,2	- 29,1	- 16,5	- 5,9	- 5,8
2014	Januar	- 0,6	- 3,5	- 3,6	- 11,4	- 9,5	- 51,6	- 51,7
	Februar	- 0,3	- 0,3	- 0,3	11,0	- 7,6	16,1	16,0
	März	- 0,2	1,8	1,8	21,4	11,0	29,7	29,9
	April	- 0,1	1,2	1,2	12,0	10,7	10,7	10,8
	Mai	- 0,2	0,2	0,2	- 1,7	- 0,8	4,3	4,3
	Juni	- 0,2	0,2	0,3	1,1	1,4	3,6	3,6
	Juli	- 0,2	0,0	0,0	11,7	5,0	11,5	11,6
	August	- 0,1	0,9	0,8	- 15,0	- 5,0	- 8,1	- 8,1
Veränderung gegenüber Vorjahreszeitraum in %								
2014	Januar-August	1,6	1,6	1,6	6,3	6,2	7,5	7,6
2013	August	1,2	1,5	1,5	- 1,7	1,2	1,9	2,0
	September	1,1	1,6	1,6	5,5	5,4	6,1	6,3
	Oktober	1,7	2,1	2,1	2,3	4,2	5,5	5,6
	November	1,8	2,0	2,1	- 0,1	2,7	4,7	4,8
	Dezember	1,7	1,9	1,9	19,6	9,2	13,4	13,6
2014	Januar	1,6	1,8	1,8	25,4	11,4	21,3	21,5
	Februar	1,6	2,1	2,0	29,5	13,3	24,2	24,2
	März	1,6	2,9	2,9	26,4	16,5	30,4	30,9
	April	1,7	2,1	2,0	- 2,0	4,2	9,0	9,1
	Mai	1,7	1,6	1,5	3,7	1,0	7,5	7,7
	Juni	1,7	1,3	1,3	- 1,9	5,0	- 1,1	- 1,0
	Juli	1,6	0,6	0,6	0,1	2,3	- 2,0	- 1,9
	August	1,7	0,7	0,7	- 4,8	1,0	- 3,5	- 3,4

Bauberichterstattung

2 Baugewerbe

2.4 Beschäftigung und Umsatz für das 1. bis 2. Vierteljahr 2014

- Betriebe mit 20 tätigen Personen und mehr -

DEUTSCHLAND

WZ.- Nr.	Wirtschaftszweig	Betriebe	Tätige Personen im Ausbaugewerbe	Geleistete Arbeitsstunden	Entgelte	Gesamt- umsatz	darunter baugewerblicher Umsatz
		Anzahl		1000 Std.	Mill. EUR		
43.2/ 43.3	Ausbaugewerbe insgesamt	8 266	332 424	205 582	5 013,2	17 676,9	17 254,7
43.2	Bauinstallation	5 781	249 515	153 339	3 882,5	13 922,9	13 581,8
43.21	Elektroinstallation	2 267	103 255	67 047	1 519,5	5 118,1	4 925,8
43.22	Gas-, Wasser-, Heizungs-, Lüftungs-, und Klimainstallation	2 801	112 784	65 906	1 723,0	6 367,4	6 236,1
43.29	Sonstige Bauinstallation	713	33 477	20 391	640,0	2 437,4	2 419,9
43.29.1	Dämmung gegen Kälte, Wärme Schall und Erschütterung	344	14 470	9 157	230,9	911,6	907,3
43.29.9	Sonstige Bau- installation, a.n.g.	369	19 007	11 234	409,1	1 525,8	1 512,6
43.3	Sonstiger Ausbau	2 485	82 909	52 243	1 130,8	3 754,0	3 672,9
43.31	Anbringen von Stuckaturen Gipserei und Verputzerei	270	9 472	5 482	131,2	473,0	467,0
43.32	Bautischlerei und -schlosserei	553	17 509	11 366	239,8	861,3	843,0
43.33	Fußboden-, Fliesen- und Plattenlegerei, Tapeziererei	408	12 822	7 756	184,2	762,4	734,8
43.34	Malerei und Glaserei	1 201	40 914	26 324	541,6	1 508,2	1 483,1
43.34.1	Maler- und Lackiergewerbe	1 143	39 149	25 345	517,1	1 425,9	1 403,2
43.34.2	Glasergewerbe	58	1 765	979	24,6	82,3	79,9
43.39	Sonstiger Ausbau, a.n.g.	53	2 193	1 319	34,0	149,0	145,0

Bauberichterstattung

2 Baugewerbe

2.5 Beschäftigung und Umsatz für das 2. Vierteljahr 2014

- Betriebe mit 20 tätigen Personen und mehr -

DEUTSCHLAND

WZ.- Nr.	Wirtschaftszweig	Betriebe	Tätige Personen im Ausbaugewerbe	Geleistete Arbeitsstunden	Entgelte	Gesamt- umsatz	darunter baugewerblicher Umsatz
		Anzahl		1000 Std.	Mill. EUR		
43.2/ 43.3	Ausbaugewerbe insgesamt	8 268	334 043	104 096	2 581,2	9 692,7	9 467,5
43.2	Bauinstallation	5 784	249 769	76 934	1 991,2	7 590,2	7 408,9
43.21	Elektroinstallation	2 267	103 637	33 685	780,5	2 764,7	2 661,6
43.22	Gas-, Wasser-, Heizungs-, Lüftungs-, und Klimainstallation	2 804	112 758	32 865	884,8	3 531,7	3 462,5
43.29	Sonstige Bauinstallation	713	33 374	10 390	325,9	1 293,8	1 284,7
43.29.1	Dämmung gegen Kälte, Wärme Schall und Erschütterung	344	14 391	4 644	118,0	482,7	480,1
43.29.9	Sonstige Bau- installation, a.n.g.	369	18 983	5 746	207,9	811,2	804,6
43.3	Sonstiger Ausbau	2 484	84 274	27 163	590,0	2 102,5	2 058,6
43.31	Anbringen von Stuckaturen Gipserei und Verputzerei	270	9 580	2 945	69,6	270,3	267,3
43.32	Bautischlerei und -schlosserei	552	17 549	5 660	122,3	465,8	456,0
43.33	Fußboden-, Fliesen- und Plattenlegerei, Tapeziererei	407	13 023	3 985	95,0	422,4	407,6
43.34	Malerei und Glaserei	1 202	41 868	13 892	285,2	860,2	846,1
43.34.1	Maler- und Lackiergewerbe	1 144	40 094	13 415	272,6	815,9	803,1
43.34.2	Glasergewerbe	58	1 774	477	12,6	44,3	42,9
43.39	Sonstiger Ausbau, a.n.g.	53	2 254	682	18,0	83,8	81,6

Bauberichterstattung

2 Baugewerbe

2.6 Beschäftigung und Umsatz für das 2. Vierteljahr 2014 bei Bauträgern

- Betriebe mit 20 tätigen Personen und mehr -

DEUTSCHLAND

WZ.- Nr.	Wirtschaftszweig	Betriebe	Tätige Personen	Entgelte	Gesamt- umsatz
		Anzahl		Mill. EUR	
41.1	Erschließung von Grundstücken; Bauträger	131	5 202	67,9	677,7
41.10.1	Erschließung von unbebauten Grundstücken	3	85	1,4	0,9
41.10.2	Bauträger für Nichtwohngebäude	15	549	8,2	53,9
41.10.3	Bauträger für Wohngebäude	113	4 568	58,3	623,0

Bauberichterstattung

2 Baugewerbe

2.7 Beschäftigung und Umsatz für das 1. bis 2. Vierteljahr 2014 bei Bauträgern

- Betriebe mit 20 tätigen Personen und mehr -

DEUTSCHLAND

WZ.- Nr.	Wirtschaftszweig	Betriebe *)	Tätige Personen *)	Entgelte	Gesamt- umsatz
		Anzahl		Mill. EUR	
41.1	Erschließung von Grundstücken; Bauträger	130	5 148	125,3	1 206,7
41.10.1	Erschließung von unbebauten Grundstücken	3	88	2,8	2,3
41.10.2	Bauträger für Nichtwohngebäude	14	551	15,0	81,7
41.10.3	Bauträger für Wohngebäude	113	4 509	107,4	1 122,7

\*) Durchschnitt im Berichtszeitraum

Bautätigkeit  
3 Langfristige Übersichten  
3.1 Baugenehmigungen  
3.1.1. Hochbau insgesamt

Jahr	Errichtung neuer Gebäude								
	Wohngebäude								
	Gebäude	Rauminhalt	Wohnungen				Wohnfläche	Nutzfläche	veranschlagte Kosten des Bauwerkes
			zusammen	in Gebäuden mit ... Wohnungen <sup>1)</sup>					
				1 oder 2	3 oder mehr				
Anzahl	1 000 m <sup>3</sup>	Anzahl			1 000 m <sup>2</sup>		Mill. EUR		

Deutschland

1998	231 671	233 847		407 594	239 511	165 757		42 278	10 445	52 418
1999	233 472	225 643		379 077	243 198	133 687		40 889	10 284	50 390
2000	193 151	186 416		304 248	200 860	102 538		33 818	8 648	41 568
2001	165 744	160 203		256 564	172 494	83 047		28 981	7 573	35 645
2002	164 455	156 240		243 222	171 944	70 419		28 256	7 536	35 020
2003	183 934	173 017		263 317	192 693	69 837		31 167	8 415	38 688
2004	160 311	153 166		236 378	167 073	68 504		27 825	7 585	34 310
2005	141 991	135 134		211 706	145 288	65 111		24 891	6 438	30 455
2006	142 138	138 672		216 580	145 904	69 780		25 515	6 532	31 553
2007	94 009	97 043		157 198	94 703	61 173		18 090	4 535	22 636
2008	87 674	92 522		148 340	88 312	58 537		17 136	4 379	22 092
2009	89 509	95 789		153 736	90 080	61 426		17 736	4 526	23 454
2010	94 602	102 424		164 611	94 693	66 912		18 980	4 665	25 675
2011	112 698	123 959		200 061	111 297	85 304		23 061	5 701	32 087
2012	109 128	126 986		212 636	106 697	97 203		23 614	6 040	33 849
2013	113 291	137 885		237 274	110 284	118 908		25 599	6 600	37 824

3.1.2 Fertigteilbau \*)

Jahr	Wohngebäude										
	Gebäude	Rauminhalt		Wohnungen				Wohnfläche	Veranschlagte Kosten des Bauwerkes		
				zusammen	in Gebäuden						
					mit ... Wohnungen <sup>1)</sup>						
					1 oder 2						3 oder mehr
Anzahl	1 000 m <sup>3</sup>	%	Anzahl		%	Anzahl	%	1 000 m <sup>2</sup>	Mill. EUR		

Deutschland

1998	31 879	23 119	9,9	39 415	34 471	14,4	4 736	2,9	4 383	5 378
1999	32 491	23 886	10,6	39 562	35 064	14,4	3 887	2,9	4 517	5 534
2000	24 690	18 447	9,9	29 889	26 516	13,2	3 368	3,3	3 460	4 269
2001	20 732	16 039	10,0	25 650	22 296	12,9	3 080	3,7	2 977	3 688
2002	21 140	16 372	10,5	25 320	22 805	13,3	2 354	3,3	3 028	3 823
2003	23 053	17 817	10,3	27 149	24 766	12,9	2 319	3,3	3 307	4 151
2004	19 939	15 486	10,1	23 661	21 381	12,8	2 046	3,0	2 866	3 605
2005	19 065	14 859	11,0	22 569	20 249	13,9	2 220	3,4	2 778	3 491
2006	19 198	15 018	10,8	22 337	20 516	14,1	1 456	2,1	2 786	3 586
2007	12 964	10 339	10,7	15 810	13 842	14,6	1 408	2,3	1 948	2 499
2008	12 307	9 609	10,4	14 415	13 132	14,9	1 107	1,9	1 800	2 407
2009	12 229	10 133	10,6	15 500	12 952	14,4	1 851	3,0	1 881	2 622
2010	13 305	10 743	10,5	16 275	14 055	14,8	1 386	2,1	2 027	2 866
2011	15 711	12 546	10,1	18 943	16 444	14,8	1 738	2,0	2 367	3 443
2012	15 201	12 477	9,8	18 554	15 951	14,9	1 957	2,0	2 359	3 553
2013	16 009	13 454	9,8	20 624	16 899	15,3	2 753	2,3	2 543	3 918

\*) Nur Errichtung neuer Gebäude, die %-Angaben sind Anteile am Hochbau insgesamt.

1) Ohne Wohnheime.

Bautätigkeit  
3 Langfristige Übersichten  
3.1 Baugenehmigungen  
3.1.1. Hochbau insgesamt

Errichtung neuer Gebäude						Wohnungen insgesamt <sup>2)</sup>
Nichtwohngebäude						
Gebäude	Rauminhalt	Wohnungen	Wohnfläche	Nutzfläche	veranschlagte Kosten des Bauwerkes	
Anzahl	1 000 m <sup>3</sup>	Anzahl	1 000 m <sup>2</sup>		Mill. EUR	Anzahl
Deutschland						
43 424	222 459	9 860	817	36 305	27 202	475 711
41 297	226 014	9 156	759	36 923	26 734	437 084
39 499	222 567	7 610	660	35 756	26 153	348 840
35 368	226 283	5 473	502	35 562	25 891	290 978
30 934	191 137	5 189	458	29 906	23 386	274 117
28 400	175 557	4 259	405	27 196	20 508	296 823
28 138	165 431	4 054	382	25 252	18 428	268 679
27 038	164 374	3 600	335	24 712	17 573	240 571
29 440	191 001	4 143	386	27 973	19 287	247 793
29 376	212 610	3 872	343	30 517	22 038	182 771
31 418	249 234	3 360	324	34 880	25 576	174 691
29 517	193 389	3 293	292	28 854	23 502	177 570
31 059	192 049	3 148	285	28 096	21 010	187 632
32 099	214 073	4 663	378	30 360	23 665	228 311
30 364	212 066	3 958	339	30 126	24 430	241 090
28 611	201 503	4 875	368	28 824	25 533	272 433

3.1.2 Fertigteilbau \*)

Nichtwohngebäude					Wohnungen insgesamt
Gebäude	Rauminhalt		Nutzfläche	veranschlagte Kosten des Bauwerkes	
Anzahl	1 000 m <sup>3</sup>	%	1 000 m <sup>2</sup>	Mill. EUR	Anzahl
Deutschland					
15 235	110 236	49,6	16 732	9 340	40 748
15 746	119 214	52,7	18 386	10 441	40 679
14 493	111 622	50,2	16 760	9 742	31 016
12 629	108 990	48,2	16 003	9 038	26 295
10 581	92 238	48,3	13 603	8 771	25 841
9 417	84 486	48,1	12 009	7 272	27 639
9 585	83 940	50,7	11 608	6 288	24 026
9 486	77 159	46,9	10 755	5 742	22 949
9 948	97 205	50,9	12 741	7 323	22 744
9 731	108 042	50,8	13 876	7 945	16 350
10 368	126 628	50,8	15 862	9 190	14 825
8 963	83 432	43,1	11 465	6 960	15 970
9 593	82 077	42,7	10 916	6 212	16 551
10 121	97 800	45,7	12 361	7 296	19 360
9 505	97 954	46,2	12 610	7 960	19 119
9 151	94 509	46,9	12 151	7 782	20 986

\*) Nur Errichtung neuer Gebäude, die %-Angaben sind Anteile am Hochbau insgesamt.

2) Einschl. Baumaßnahmen an bestehenden Gebäuden.

Bautätigkeit  
3 Langfristige Übersichten  
3.1 Baugenehmigungen  
3.1.3 Durchschnittliche Kosten neu errichteter Gebäude \*)

Jahr	Wohngebäude					
	insgesamt		darunter mit ... Wohnungen <sup>1)</sup>			
			1 oder 2		3 oder mehr	
	EUR/m <sup>3</sup>	EUR/m <sup>2</sup>	EUR/m <sup>3</sup>	EUR/m <sup>2</sup>	EUR/m <sup>3</sup>	EUR/m <sup>2</sup>
Deutschland						
1998	224	1 246	223	1 257	227	1 191
1999	223	1 232	223	1 245	224	1 189
2000	223	1 229	222	1 238	225	1 194
2001	222	1 230	221	1 234	226	1 207
2002	224	1 239	222	1 243	230	1 216
2003	224	1 241	222	1 242	230	1 225
2004	224	1 233	222	1 234	230	1 220
2005	225	1 224	224	1 227	229	1 196
2006	228	1 237	226	1 239	231	1 221
2007	233	1 251	232	1 257	234	1 226
2008	239	1 289	238	1 297	239	1 263
2009	245	1 322	244	1 329	246	1 297
2010	251	1 353	250	1 361	250	1 322
2011	259	1 391	256	1 389	263	1 386
2012	267	1 433	265	1 434	268	1 426
2013	274	1 478	273	1 477	275	1 472

3.2 Baufertigstellungen

Jahr	Errichtung							
	Wohngebäude							
	Gebäude	Rauminhalt	Wohnungen			Wohn- fläche	Nutz- fläche	veranschlagte Kosten des Bauwerkes
			zusammen	in Gebäuden mit ... Wohnungen <sup>1)</sup>				
				1 oder 2	3 oder mehr			
Anzahl	1 000 m <sup>3</sup>	Anzahl			1 000 m <sup>2</sup>		Mill. EUR	
Deutschland								
1998	215 832	234 458	432 237	220 611	208 400	42 046	9 548	52 962
1999	229 014	231 539	406 567	237 331	167 314	41 814	9 891	51 916
2000	220 797	217 555	368 531	229 715	136 445	39 254	9 849	48 655
2001	177 769	174 773	285 925	185 372	99 631	31 484	8 087	39 047
2002	164 838	160 089	253 700	172 874	79 728	28 706	7 581	35 642
2003	158 192	150 287	236 088	165 162	70 354	27 174	7 126	33 580
2004	170 400	159 681	247 795	177 204	69 386	28 914	7 600	35 669
2005	145 604	138 606	213 766	151 456	61 518	25 122	6 808	31 061
2006	146 303	139 779	220 637	150 069	69 616	25 656	6 619	31 742
2007	120 239	119 471	185 315	124 040	59 859	21 823	5 779	27 161
2008	94 415	96 797	152 237	96 369	54 615	17 763	4 659	22 426
2009	82 595	86 358	136 518	83 898	51 463	15 924	4 078	20 488
2010	84 340	88 026	140 096	85 367	53 014	16 260	4 161	21 226
2011	96 549	100 959	161 186	97 015	61 217	18 645	4 728	25 056
2012	100 816	108 419	176 617	100 294	71 041	20 183	4 998	27 577
2013	103 331	113 787	188 397	102 246	78 910	21 181	5 310	29 893

\*) Veranschlagte Kosten des Bauwerkes je m<sup>3</sup> Rauminhalt und je m<sup>2</sup> Wohnfläche in Wohngebäuden (einschl. Wohnfläche in sonstigen Wohneinheiten) bzw. Nutzfläche in Nichtwohngebäuden zum Zeitpunkt der Baugenehmigung.

1) Ohne Wohnheime.



Bautätigkeit  
3 Langfristige Übersichten  
3.1 Baugenehmigungen  
3.1.3 Durchschnittliche Kosten neu errichteter Gebäude \*)

Nichtwohngebäude							
insgesamt		darunter					
		Anstaltsgebäude		Büro- und Verwaltungsgebäude		Nichtlandwirtschaftliche Betriebsgebäude	
EUR/m <sup>3</sup>	EUR/m <sup>2</sup>	EUR/m <sup>3</sup>	EUR/m <sup>2</sup>	EUR/m <sup>3</sup>	EUR/m <sup>2</sup>	EUR/m <sup>3</sup>	EUR/m <sup>2</sup>
Deutschland							
122	749	353	1 814	245	1 317	95	617
118	724	307	1 602	223	1 175	94	605
118	732	326	1 771	218	1 144	91	603
114	728	306	1 594	220	1 170	87	595
122	782	307	1 606	232	1 276	90	627
117	754	311	1 643	217	1 161	92	642
111	730	295	1 476	223	1 235	85	606
107	711	301	1 634	214	1 191	80	575
101	689	262	1 286	215	1 186	83	615
104	722	282	1 404	232	1 350	81	612
103	734	306	1 538	217	1 272	82	639
122	815	330	1 786	265	1 434	91	664
109	748	315	1 547	281	1 577	84	632
111	779	317	1 561	275	1 514	89	686
115	811	323	1 618	285	1 562	92	708
127	886	377	2 076	305	1 659	94	721

3.2 Baufertigstellungen

neuer Gebäude						Wohnungen insgesamt <sup>2)</sup>
Nichtwohngebäude						
Gebäude	Rauminhalt	Wohnungen	Wohnfläche	Nutzfläche	veranschlagte Kosten des Bauwerkes	
Anzahl	1 000 m <sup>3</sup>	Anzahl	1 000 m <sup>2</sup>		Mill. EUR	Anzahl
Deutschland						
38 967	207 392	11 511	892	34 088	28 050	500 690
40 473	208 257	9 980	776	34 838	26 232	472 638
39 314	208 879	8 794	742	34 372	24 596	423 044
35 436	207 707	6 403	562	33 333	24 686	326 187
32 687	208 428	6 175	537	31 986	24 668	289 590
28 855	178 913	4 850	422	27 549	21 521	268 103
28 029	175 230	4 368	400	26 821	20 216	278 008
25 827	157 393	3 358	323	23 872	17 890	242 316
26 799	168 279	3 938	359	26 220	19 528	249 436
27 258	179 333	3 541	344	26 244	18 143	210 729
28 524	206 794	3 583	322	29 114	19 955	175 927
26 458	196 161	3 648	319	27 940	20 646	158 987
26 990	172 168	2 795	260	25 475	19 041	159 832
28 473	175 098	2 992	271	26 000	20 040	183 110
27 642	187 486	3 994	292	26 616	20 096	200 466
27 583	189 660	3 879	297	27 230	22 598	214 817

\*) Veranschlagte Kosten des Bauwerkes je m<sup>3</sup> Rauminhalt und je m<sup>2</sup> Wohnfläche in Wohngebäuden (einschl. Wohnfläche in sonstigen Wohneinheiten) bzw. Nutzfläche in Nichtwohngebäuden zum Zeitpunkt der Baugenehmigung.

2) Einschl. Baumaßnahmen an bestehenden Gebäuden.

Bautätigkeit  
4 Baugenehmigungen  
4.1 Monatliche Entwicklung

Deutschland

Monat	Insgesamt (einschl. Baumaßnahmen an bestehenden Gebäuden)							
	Gebäude/ Baumaß- nahmen	Nutzfläche	Wohnungen		sonstige Wohneinheiten 1)		Wohn- räume	veranschlagte Kosten des Bauwerkes
			insgesamt	Wohnfläche	insgesamt	Wohnfläche		
	Anzahl	1 000 m <sup>2</sup>	Anzahl	1 000 m <sup>2</sup>	Anzahl	1 000 m <sup>2</sup>	Anzahl	1 000 EUR
<b>Wohn- und Nichtwohngebäude</b>								
2012	August	19 753	3 312	21 644	2 536	-	99 979	6 316 887
	September	17 891	3 097	20 460	2 309	-	91 790	5 699 937
	Oktober	17 086	3 219	22 165	2 351	-	92 531	6 278 364
	November	15 572	2 970	18 388	2 080	-	81 390	5 580 164
	Dezember	15 067	2 787	20 815	2 187	-	86 176	5 842 098
2013	Januar	14 175	2 795	17 655	1 928	-	77 526	5 349 467
	Februar	14 453	2 541	18 049	1 998	-	78 961	5 382 723
	März	16 621	2 963	19 708	2 261	-	88 880	5 895 136
	April	19 356	3 347	23 998	2 694	-	106 656	6 709 206
	Mai	18 393	2 988	22 697	2 550	-	99 841	6 291 965
	Juni	19 159	3 210	22 769	2 537	-	99 876	6 363 266
	Juli	22 077	4 157	28 632	3 068	-	120 993	8 199 424
	August	19 137	3 263	24 313	2 616	-	102 440	6 685 246
	September	18 748	3 269	24 302	2 644	-	103 074	6 916 107
	Oktober	18 186	3 156	23 912	2 536	-	100 368	6 861 745
	November	15 748	2 727	20 728	2 218	-	86 182	5 607 827
	Dezember	16 019	3 148	23 601	2 453	-	96 061	6 227 524
2014	Januar	15 221	2 486	20 873	2 259	-	88 014	5 640 427
	Februar	15 202	2 851	19 866	2 171	-	85 123	5 878 966
	März	16 923	2 989	23 155	2 453	-	96 661	6 312 430
	April	18 285	2 994	23 769	2 587	-	100 515	6 889 492
	Mai	18 973	3 198	25 495	2 754	-	107 992	6 921 164
	Juni	18 484	2 648	23 685	2 548	-	100 095	6 398 082
	Juli	20 450	3 617	27 316	2 933	-	113 070	7 783 440
	August	17 609	3 003	24 863	2 687	-	104 767	6 859 280
<b>Wohngebäude</b>								
2012	August	15 212	483	21 312	2 504	-	98 919	3 695 639
	September	13 695	418	20 098	2 279	-	90 788	3 312 664
	Oktober	12 884	435	21 832	2 325	-	91 640	3 477 703
	November	11 868	397	17 880	2 041	-	80 040	3 012 360
	Dezember	11 560	359	20 502	2 151	-	85 023	3 191 846
2013	Januar	11 002	356	17 147	1 897	-	76 506	2 875 984
	Februar	11 322	368	17 675	1 972	-	78 089	2 938 282
	März	13 110	440	19 344	2 235	-	87 948	3 378 960
	April	15 145	529	23 543	2 658	-	105 017	3 962 800
	Mai	14 432	475	22 457	2 522	-	98 891	3 724 238
	Juni	14 894	480	22 172	2 502	-	98 634	3 780 172
	Juli	17 093	519	28 081	3 030	-	119 705	4 593 255
	August	14 854	492	23 534	2 571	-	100 903	3 847 239
	September	14 362	458	23 540	2 594	-	101 322	3 923 727
	Oktober	13 935	428	23 476	2 497	-	99 184	3 793 395
	November	11 997	336	20 332	2 184	-	85 064	3 324 280
	Dezember	12 271	370	22 686	2 396	-	93 897	3 537 982
2014	Januar	11 943	391	20 477	2 227	-	86 931	3 357 303
	Februar	11 960	403	19 389	2 137	-	83 984	3 306 463
	März	13 384	460	22 540	2 412	-	95 122	3 749 881
	April	14 350	521	23 150	2 544	-	99 006	3 958 557
	Mai	15 025	486	24 739	2 704	-	106 089	4 186 404
	Juni	14 587	462	23 294	2 520	-	99 122	3 956 743
	Juli	16 020	567	26 875	2 895	-	111 837	4 489 164
	August	13 742	452	24 335	2 650	-	103 484	4 095 535
<b>Nichtwohngebäude</b>								
2012	August	4 541	2 829	332	32	-	1 060	2 621 248
	September	4 196	2 679	362	30	-	1 002	2 387 273
	Oktober	4 202	2 784	333	26	-	891	2 800 661
	November	3 704	2 573	508	39	-	1 350	2 567 804
	Dezember	3 507	2 428	313	36	-	1 153	2 650 252
2013	Januar	3 173	2 439	508	31	-	1 020	2 473 483
	Februar	3 131	2 173	374	27	-	872	2 444 441
	März	3 511	2 524	364	27	-	932	2 516 176
	April	4 211	2 817	455	36	-	1 639	2 746 406
	Mai	3 961	2 513	240	28	-	950	2 567 727
	Juni	4 265	2 729	597	35	-	1 242	2 583 094
	Juli	4 984	3 638	551	38	-	1 288	3 606 169
	August	4 283	2 771	779	45	-	1 537	2 838 007
	September	4 386	2 811	762	50	-	1 752	2 992 380
	Oktober	4 251	2 728	436	39	-	1 184	3 068 350
	November	3 751	2 391	396	34	-	1 118	2 283 547
	Dezember	3 748	2 778	915	57	-	2 164	2 689 542
2014	Januar	3 278	2 095	396	32	-	1 083	2 283 124
	Februar	3 242	2 448	477	35	-	1 139	2 572 503
	März	3 539	2 529	615	41	-	1 539	2 562 549
	April	3 935	2 473	619	43	-	1 509	2 930 935
	Mai	3 948	2 712	756	50	-	1 903	2 734 760
	Juni	3 897	2 185	391	29	-	973	2 441 339
	Juli	4 430	3 051	441	37	-	1 233	3 294 276
	August	3 867	2 552	528	37	-	1 283	2 763 745

1) Ab Berichtsjahr 2012 werden die "Sonstigen Wohneinheiten" als Wohnungen erfasst.

Bautätigkeit  
4 Baugenehmigungen  
4.1 Monatliche Entwicklung

Deutschland

Monat	Insgesamt (einschl. Baumaßnahmen an bestehenden Gebäuden)							
	Gebäude/ Baumaß- nahmen	Nutzfläche	Wohnungen		sonstige Wohneinheiten 1)		Wohn- räume	veranschlagte Kosten des Bauwerkes
			insgesamt	Wohnfläche	insgesamt	Wohnfläche		
	Anzahl	1 000 m <sup>2</sup>	Anzahl	1 000 m <sup>2</sup>	Anzahl	1 000 m <sup>2</sup>	Anzahl	1 000 EUR
Von den Nichtwohngebäuden waren:								
Öffentliche Bauherren								
2012	August	684	259	38	2	-	47	594 612
	September	671	352	- 17	- 1	-	- 113	666 406
	Oktober	628	299	- 4	- 3	-	- 98	709 325
	November	581	242	4	- 1	-	- 18	619 379
	Dezember	589	336	- 12	0	-	69	882 467
2013	Januar	554	259	- 18	- 1	-	- 103	737 294
	Februar	556	312	67	2	-	38	976 345
	März	583	291	69	1	-	50	712 835
	April	661	342	4	- 1	-	- 88	731 607
	Mai	630	282	15	- 1	-	- 50	709 119
	Juni	671	248	- 3	- 3	-	- 130	606 521
	Juli	787	392	3	- 1	-	- 63	1 052 571
	August	625	273	119	4	-	151	840 247
	September	673	296	2	- 1	-	- 21	741 887
	Oktober	614	318	46	2	-	47	915 099
	November	557	302	- 37	- 5	-	- 224	562 062
	Dezember	578	242	137	3	-	150	599 904
2014	Januar	480	211	- 11	- 2	-	- 64	625 566
	Februar	480	233	72	- 1	-	- 16	565 632
	März	513	208	- 4	- 1	-	- 28	539 255
	April	561	299	141	3	-	58	837 974
	Mai	566	273	48	3	-	114	607 198
	Juni	527	237	13	- 1	-	- 71	598 255
	Juli	649	316	- 22	- 3	-	- 139	721 079
	August	564	281	62	-	-	- 7	719 527
Nichtöffentliche Bauherren								
2012	August	3 857	2 570	294	30	-	1 013	2 026 636
	September	3 525	2 327	379	31	-	1 115	1 720 867
	Oktober	3 574	2 485	337	28	-	989	2 091 336
	November	3 123	2 332	504	40	-	1 368	1 948 425
	Dezember	2 918	2 092	325	36	-	1 084	1 767 785
2013	Januar	2 619	2 180	526	32	-	1 123	1 736 189
	Februar	2 575	1 860	307	25	-	834	1 468 096
	März	2 928	2 232	295	26	-	882	1 803 341
	April	3 550	2 475	451	37	-	1 727	2 014 799
	Mai	3 331	2 231	225	29	-	1 000	1 858 608
	Juni	3 594	2 482	600	38	-	1 372	1 976 573
	Juli	4 197	3 247	548	39	-	1 351	2 553 598
	August	3 658	2 498	660	41	-	1 386	1 997 760
	September	3 713	2 515	760	51	-	1 773	2 250 493
	Oktober	3 637	2 410	390	37	-	1 137	2 153 251
	November	3 194	2 089	433	38	-	1 342	1 721 485
	Dezember	3 170	2 536	778	54	-	2 014	2 089 638
2014	Januar	2 798	1 884	407	33	-	1 147	1 657 558
	Februar	2 762	2 216	405	36	-	1 155	2 006 871
	März	3 026	2 321	619	42	-	1 567	2 023 294
	April	3 374	2 174	478	40	-	1 451	2 092 961
	Mai	3 382	2 439	708	46	-	1 789	2 127 562
	Juni	3 370	1 948	378	30	-	1 044	1 843 084
	Juli	3 781	2 735	463	41	-	1 372	2 573 197
	August	3 303	2 271	466	37	-	1 290	2 044 218
Ausgewählte Infrastrukturgebäude								
2012	August	815	377	89	5	-	192	719 259
	September	760	394	59	4	-	116	740 870
	Oktober	719	351	14	- 1	-	- 75	850 222
	November	716	346	129	5	-	231	765 290
	Dezember	695	394	- 15	1	-	48	929 547
2013	Januar	595	358	229	5	-	176	876 008
	Februar	631	319	153	6	-	168	725 681
	März	676	361	121	6	-	175	839 540
	April	847	450	190	8	-	657	945 772
	Mai	714	328	93	2	-	79	813 955
	Juni	764	338	97	2	-	71	791 140
	Juli	894	462	182	7	-	203	1 060 134
	August	759	358	367	10	-	337	964 755
	September	820	337	115	5	-	124	776 941
	Oktober	732	401	153	6	-	244	1 040 204
	November	697	298	- 2	- 1	-	- 142	633 365
	Dezember	708	408	351	12	-	482	756 978
2014	Januar	577	298	28	1	-	- 41	687 792
	Februar	565	267	101	- 0	-	34	626 308
	März	611	286	115	3	-	142	617 491
	April	689	361	175	6	-	194	913 229
	Mai	678	360	207	9	-	371	770 271
	Juni	683	274	171	5	-	198	644 174
	Juli	802	349	146	5	-	217	771 545
	August	688	361	111	3	-	88	828 637

1) Ab Berichtsjahr 2012 werden die "Sonstigen Wohneinheiten" als Wohnungen erfasst.

Bautätigkeit  
4 Baugenehmigungen  
4.1 Monatliche Entwicklung

Deutschland

Monat		Errichtung neuer Gebäude								
		Gebäude	Raum- inhalt	Nutzfläche	Wohnungen		sonstige Wohneinheiten 1)		Wohn- räume	veranschlagte Kosten des Bauwerkes
					insgesamt	Wohnfläche	insgesamt	Wohnfläche		
		Anzahl	1 000 m³	1 000 m²	Anzahl	1 000 m²	Anzahl	1 000 m²	Anzahl	1 000 EUR
Wohn- und Nichtwohngebäude										
2012	August	13 080	29 189	3 055	19 531	2 211	-	-	89 592	5 134 139
	September	11 858	27 146	2 898	17 783	2 005	-	-	81 096	4 703 736
	Oktober	11 196	28 396	2 980	20 303	2 075	-	-	83 804	5 192 595
	November	10 310	25 435	2 703	16 776	1 847	-	-	73 955	4 567 610
	Dezember	10 062	26 518	2 634	18 559	1 923	-	-	77 463	4 792 590
2013	Januar	9 428	22 883	2 529	15 720	1 685	-	-	68 682	4 290 896
	Februar	10 069	24 253	2 399	16 530	1 785	-	-	72 093	4 516 298
	März	11 563	26 184	2 683	18 047	2 017	-	-	81 008	4 862 472
	April	13 245	29 691	3 086	21 954	2 397	-	-	96 284	5 582 852
	Mai	12 385	27 228	2 821	20 289	2 226	-	-	88 992	5 159 480
	Juni	12 418	28 516	2 978	20 312	2 213	-	-	88 938	5 198 668
	Juli	14 444	38 813	3 863	25 396	2 668	-	-	107 411	6 793 125
	August	12 603	28 707	3 017	21 186	2 279	-	-	91 010	5 475 939
	September	12 318	29 827	3 112	21 522	2 295	-	-	91 214	5 664 016
	Oktober	11 949	28 121	2 933	21 311	2 223	-	-	89 997	5 601 470
	November	10 174	23 736	2 603	17 948	1 898	-	-	75 209	4 512 822
	Dezember	10 540	28 094	2 981	20 084	2 100	-	-	83 329	5 042 615
2014	Januar	10 140	23 355	2 293	18 245	1 972	-	-	78 218	4 544 931
	Februar	10 273	25 084	2 562	17 930	1 924	-	-	77 012	4 798 803
	März	11 498	29 667	2 886	19 868	2 142	-	-	85 309	5 235 681
	April	12 317	26 703	2 759	21 482	2 285	-	-	90 407	5 697 593
	Mai	12 609	30 130	3 010	22 588	2 402	-	-	95 191	5 696 259
	Juni	11 932	26 243	2 583	20 912	2 196	-	-	88 353	5 095 721
	Juli	13 391	31 915	3 348	24 443	2 589	-	-	101 346	6 252 479
	August	11 459	28 389	2 835	21 895	2 323	-	-	92 901	5 585 512
Wohngebäude										
2012	August	10 311	11 789	574	19 267	2 184	-	-	88 613	3 131 130
	September	9 360	10 709	511	17 575	1 984	-	-	80 323	2 833 440
	Oktober	8 736	11 099	516	20 041	2 051	-	-	82 897	2 988 402
	November	8 102	9 614	464	16 310	1 811	-	-	72 567	2 599 544
	Dezember	8 004	10 133	460	18 216	1 891	-	-	76 211	2 765 987
2013	Januar	7 628	8 974	446	15 275	1 660	-	-	67 688	2 443 427
	Februar	8 179	9 541	438	16 235	1 763	-	-	71 302	2 560 645
	März	9 423	10 808	518	17 775	1 994	-	-	80 171	2 956 345
	April	10 685	12 756	612	21 515	2 364	-	-	95 069	3 473 080
	Mai	10 013	11 915	585	20 033	2 204	-	-	88 166	3 210 459
	Juni	9 798	11 849	580	19 774	2 177	-	-	87 590	3 228 553
	Juli	11 490	14 172	670	24 959	2 632	-	-	106 036	3 936 386
	August	10 057	12 127	602	20 698	2 246	-	-	89 764	3 314 082
	September	9 745	12 146	577	21 133	2 267	-	-	90 047	3 379 458
	Oktober	9 399	11 698	549	20 942	2 187	-	-	88 748	3 252 866
	November	7 997	9 941	465	17 622	1 871	-	-	74 163	2 776 645
	Dezember	8 330	10 986	517	19 526	2 059	-	-	81 821	3 018 663
2014	Januar	8 298	10 490	496	18 010	1 953	-	-	77 490	2 894 549
	Februar	8 389	10 300	485	17 536	1 893	-	-	75 912	2 864 590
	März	9 333	11 515	566	19 479	2 111	-	-	84 158	3 240 662
	April	9 990	12 223	601	21 031	2 255	-	-	89 229	3 445 487
	Mai	10 197	12 733	608	22 113	2 366	-	-	93 837	3 595 576
	Juni	9 637	11 703	573	20 538	2 172	-	-	87 426	3 344 108
	Juli	10 718	13 687	672	24 061	2 552	-	-	99 987	3 900 442
	August	9 215	12 320	591	21 497	2 297	-	-	91 908	3 495 663
Nichtwohngebäude										
2012	August	2 769	17 400	2 481	264	27	-	-	979	2 003 009
	September	2 498	16 438	2 388	208	21	-	-	773	1 870 296
	Oktober	2 460	17 297	2 465	262	24	-	-	907	2 204 193
	November	2 208	15 821	2 239	466	36	-	-	1 388	1 968 066
	Dezember	2 058	16 385	2 175	343	32	-	-	1 252	2 026 603
2013	Januar	1 800	13 909	2 084	445	25	-	-	994	1 847 469
	Februar	1 890	14 712	1 960	295	22	-	-	791	1 955 653
	März	2 140	15 376	2 165	272	23	-	-	837	1 906 127
	April	2 560	16 935	2 474	439	33	-	-	1 215	2 109 772
	Mai	2 372	15 313	2 236	256	22	-	-	826	1 949 021
	Juni	2 620	16 667	2 398	538	36	-	-	1 348	1 970 115
	Juli	2 954	24 641	3 193	437	37	-	-	1 375	2 856 739
	August	2 546	16 581	2 415	488	33	-	-	1 246	2 161 857
	September	2 573	17 681	2 536	389	28	-	-	1 167	2 284 558
	Oktober	2 550	16 423	2 384	369	37	-	-	1 249	2 348 604
	November	2 177	13 796	2 139	326	27	-	-	1 046	1 736 177
	Dezember	2 210	17 108	2 464	558	41	-	-	1 508	2 023 952
2014	Januar	1 842	12 865	1 797	235	19	-	-	728	1 650 382
	Februar	1 884	14 784	2 077	394	31	-	-	1 100	1 934 213
	März	2 165	18 152	2 320	389	32	-	-	1 151	1 995 019
	April	2 327	14 480	2 157	451	31	-	-	1 178	2 252 106
	Mai	2 412	17 397	2 402	475	36	-	-	1 354	2 100 683
	Juni	2 295	14 540	2 010	374	24	-	-	927	1 751 613
	Juli	2 673	18 228	2 676	382	37	-	-	1 359	2 352 037
	August	2 244	16 069	2 244	398	27	-	-	993	2 089 849

1) Ab Berichtsjahr 2012 werden die "Sonstigen Wohneinheiten" als Wohnungen erfasst.

Bautätigkeit  
4 Baugenehmigungen  
4.1 Monatliche Entwicklung

Deutschland

Monat		Errichtung neuer Gebäude								
		Gebäude	Raum- inhalt	Nutzfläche	Wohnungen		sonstige Wohneinheiten 1)		Wohn- räume	veranschlagte Kosten des Bauwerkes
					insgesamt	Wohnfläche	insgesamt	Wohnfläche		
Anzahl	1 000 m³	1 000 m²	Anzahl	1 000 m²	Anzahl	1 000 m²	Anzahl	1 000 EUR		
Von den Nichtwohngebäuden waren:										
Öffentliche Bauherren										
2012	August	306	1 181	207	22	2	-	-	76	353 048
	September	300	1 528	276	34	1	-	-	58	494 960
	Oktober	263	1 480	248	27	2	-	-	68	504 024
	November	241	1 113	200	58	3	-	-	165	351 560
	Dezember	274	1 813	282	48	4	-	-	277	573 880
2013	Januar	222	1 345	217	27	3	-	-	89	511 723
	Februar	244	1 953	261	79	3	-	-	125	765 379
	März	260	1 410	245	35	2	-	-	80	508 484
	April	286	1 838	293	48	2	-	-	101	508 465
	Mai	259	1 363	229	15	1	-	-	41	423 740
	Juni	288	1 193	208	52	3	-	-	108	416 681
	Juli	319	2 239	351	43	4	-	-	143	757 840
	August	261	1 558	244	87	4	-	-	172	540 610
	September	284	1 534	254	26	1	-	-	71	480 351
	Oktober	287	1 632	260	72	4	-	-	194	598 994
	November	253	1 324	266	26	1	-	-	54	387 579
	Dezember	245	1 235	198	156	6	-	-	260	366 489
2014	Januar	201	1 011	161	17	1	-	-	54	356 549
	Februar	201	1 097	187	90	2	-	-	137	334 002
	März	224	939	167	12	1	-	-	47	339 787
	April	254	1 599	248	117	4	-	-	130	588 535
	Mai	250	1 361	225	66	5	-	-	178	418 937
	Juni	209	1 123	185	25	2	-	-	57	325 455
	Juli	282	1 486	268	32	2	-	-	107	475 978
	August	237	1 452	238	86	3	-	-	118	505 944
Nichtöffentliche Bauherren										
2012	August	2 463	16 219	2 275	242	25	-	-	903	1 649 961
	September	2 198	14 909	2 111	174	19	-	-	715	1 375 336
	Oktober	2 197	15 817	2 217	235	22	-	-	839	1 700 169
	November	1 967	14 708	2 039	408	33	-	-	1 223	1 616 506
	Dezember	1 784	14 572	1 892	295	28	-	-	975	1 452 723
	2013	Januar	1 578	12 563	1 867	418	23	-	-	905
Februar		1 646	12 759	1 700	216	19	-	-	666	1 190 274
März		1 880	13 966	1 920	237	21	-	-	757	1 397 643
April		2 274	15 097	2 180	391	31	-	-	1 114	1 601 307
Mai		2 113	13 951	2 006	241	21	-	-	785	1 525 281
Juni		2 332	15 474	2 190	486	33	-	-	1 240	1 553 434
Juli		2 635	22 401	2 842	394	33	-	-	1 232	2 098 899
August		2 285	15 023	2 170	401	30	-	-	1 074	1 621 247
September		2 289	16 147	2 281	363	27	-	-	1 096	1 804 207
Oktober		2 263	14 791	2 124	297	32	-	-	1 055	1 749 610
November		1 924	12 471	1 873	300	26	-	-	992	1 348 598
Dezember		1 965	15 873	2 266	402	35	-	-	1 248	1 657 463
2014	Januar	1 641	11 854	1 636	218	18	-	-	674	1 293 833
	Februar	1 683	13 687	1 890	304	29	-	-	963	1 600 211
	März	1 941	17 213	2 153	377	30	-	-	1 104	1 655 232
	April	2 073	12 881	1 909	334	27	-	-	1 048	1 663 571
	Mai	2 162	16 035	2 177	409	31	-	-	1 176	1 681 746
	Juni	2 086	13 418	1 825	349	22	-	-	870	1 426 158
	Juli	2 391	16 742	2 408	350	35	-	-	1 252	1 876 059
	August	2 007	14 616	2 006	312	23	-	-	875	1 583 905
Ausgewählte Infrastrukturgebäude										
2012	August	377	1 760	316	73	6	-	-	248	477 912
	September	349	1 851	330	42	3	-	-	141	553 306
	Oktober	296	1 865	296	62	4	-	-	160	614 434
	November	308	1 907	290	180	9	-	-	424	471 551
	Dezember	315	2 056	328	83	6	-	-	349	650 169
	2013	Januar	249	1 872	310	248	9	-	-	366
Februar		282	1 620	269	161	8	-	-	273	490 508
März		296	1 797	308	81	6	-	-	213	607 050
April		380	2 404	382	211	10	-	-	394	671 341
Mai		291	1 575	266	80	4	-	-	177	519 730
Juni		301	1 691	283	155	9	-	-	383	538 011
Juli		361	2 361	384	222	12	-	-	479	795 730
August		305	1 979	318	281	11	-	-	440	663 563
September		340	1 720	286	184	6	-	-	275	522 594
Oktober		345	1 988	336	120	8	-	-	327	679 883
November		294	1 435	249	67	5	-	-	194	423 108
Dezember		318	1 789	321	234	10	-	-	424	494 284
2014	Januar	244	1 521	244	78	6	-	-	182	457 952
	Februar	241	1 251	204	137	5	-	-	261	357 435
	März	282	1 297	238	111	5	-	-	212	409 634
	April	320	1 892	303	119	5	-	-	164	669 625
	Mai	307	1 845	295	222	11	-	-	464	538 283
	Juni	279	1 324	229	155	6	-	-	307	357 074
	Juli	348	1 708	294	97	7	-	-	320	514 407
	August	288	1 928	313	142	7	-	-	250	607 993

1) Ab Berichtsjahr 2012 werden die "Sonstigen Wohneinheiten" als Wohnungen erfasst.

Monat		Errichtung neuer Gebäude								
		Gebäude	Raum- inhalt	Nutzfläche	Wohnungen		sonstige Wohneinheiten 1)		Wohn- räume	veranschlagte Kosten des Bauwerkes
					insgesamt	Wohnfläche	insgesamt	Wohnfläche		
Wohngebäude mit 1 oder 2 Wohnungen										
2012	August	9 306	7 794	384	10 194	1 440	-	-	58 355	2 080 339
	September	8 381	6 973	330	9 123	1 293	-	-	52 067	1 850 176
	Oktober	7 702	6 447	311	8 453	1 189	-	-	47 780	1 742 501
	November	7 180	5 867	284	7 836	1 096	-	-	44 395	1 574 384
	Dezember	6 896	5 685	262	7 537	1 061	-	-	42 618	1 538 470
2013	Januar	6 778	5 761	277	7 474	1 062	-	-	42 527	1 571 777
	Februar	7 290	6 052	293	7 921	1 121	-	-	45 042	1 619 871
	März	8 506	7 257	359	9 347	1 331	-	-	53 232	1 974 423
	April	9 614	8 117	388	10 626	1 501	-	-	59 660	2 177 398
	Mai	8 928	7 574	373	9 837	1 395	-	-	55 832	2 045 459
	Juni	8 664	7 446	373	9 621	1 364	-	-	54 828	2 037 980
	Juli	10 087	8 506	416	11 133	1 576	-	-	63 159	2 330 662
	August	8 992	7 708	376	9 942	1 421	-	-	56 333	2 112 405
	September	8 506	7 154	340	9 368	1 327	-	-	52 869	1 973 442
	Oktober	8 167	6 877	332	9 022	1 273	-	-	50 624	1 908 445
	November	6 921	5 765	271	7 616	1 077	-	-	42 629	1 596 950
	Dezember	7 150	5 886	270	7 857	1 109	-	-	44 202	1 621 371
2014	Januar	7 226	6 042	288	7 954	1 123	-	-	44 574	1 692 732
	Februar	7 416	6 362	317	8 151	1 167	-	-	46 466	1 771 807
	März	8 269	7 156	362	9 093	1 310	-	-	51 873	2 004 873
	April	8 916	7 711	374	9 845	1 410	-	-	56 073	2 158 885
	Mai	8 965	7 730	372	9 910	1 419	-	-	56 122	2 161 990
	Juni	8 519	7 213	351	9 383	1 339	-	-	54 054	2 024 846
	Juli	9 363	8 010	392	10 294	1 484	-	-	58 542	2 251 539
	August	7 983	6 766	334	8 752	1 248	-	-	50 215	1 926 911
Wohngebäude mit 3 oder mehr Wohnungen										
2012	August	984	3 893	185	8 478	725	-	-	29 519	1 019 298
	September	969	3 678	177	8 209	679	-	-	27 811	966 125
	Oktober	1 012	4 408	196	9 774	812	-	-	32 992	1 171 671
	November	907	3 670	176	8 124	702	-	-	27 530	996 088
	Dezember	1 094	4 273	192	9 549	800	-	-	32 298	1 177 550
2013	Januar	839	3 103	160	7 100	580	-	-	24 376	833 089
	Februar	877	3 417	143	7 813	629	-	-	25 639	918 468
	März	905	3 436	154	7 941	644	-	-	26 329	944 886
	April	1 054	4 525	218	10 264	845	-	-	34 519	1 262 834
	Mai	1 070	4 226	206	9 622	788	-	-	31 571	1 130 165
	Juni	1 113	4 297	202	9 664	792	-	-	32 096	1 157 823
	Juli	1 374	5 389	240	12 024	1 006	-	-	40 896	1 525 383
	August	1 057	4 396	225	10 603	821	-	-	33 250	1 194 756
	September	1 220	4 847	226	10 946	918	-	-	36 226	1 364 558
	Oktober	1 199	4 623	207	10 917	876	-	-	36 394	1 290 527
	November	1 060	4 093	190	9 518	779	-	-	30 843	1 153 393
	Dezember	1 164	5 013	243	11 254	935	-	-	37 076	1 374 003
2014	Januar	1 061	4 404	207	9 875	821	-	-	32 567	1 185 988
	Februar	954	3 783	162	8 458	698	-	-	28 198	1 041 196
	März	1 045	4 219	196	9 655	776	-	-	31 298	1 193 232
	April	1 052	4 340	219	10 047	812	-	-	31 738	1 234 055
	Mai	1 202	4 733	220	10 874	899	-	-	35 667	1 352 820
	Juni	1 103	4 370	217	10 213	810	-	-	32 372	1 283 165
	Juli	1 332	5 491	273	12 511	1 030	-	-	39 920	1 585 307
	August	1 211	5 440	251	12 405	1 030	-	-	41 014	1 534 659
Wohngebäude mit Eigentumswohnungen										
2012	August	605	2 307	109	4 711	435	-	-	17 150	606 516
	September	598	2 278	115	4 826	423	-	-	16 959	597 489
	Oktober	643	3 030	139	6 430	555	-	-	22 228	799 433
	November	572	2 455	120	5 200	472	-	-	17 425	659 861
	Dezember	692	2 641	124	5 534	497	-	-	19 456	715 401
2013	Januar	502	1 811	94	3 962	345	-	-	14 149	483 383
	Februar	558	2 137	88	4 672	395	-	-	15 476	581 699
	März	533	1 947	92	4 255	370	-	-	14 539	519 340
	April	578	2 585	134	5 418	484	-	-	19 279	730 161
	Mai	643	2 487	125	5 477	472	-	-	18 109	674 762
	Juni	602	2 499	116	5 084	464	-	-	18 170	666 781
	Juli	855	3 404	146	7 175	642	-	-	24 918	976 960
	August	631	2 581	140	5 470	481	-	-	18 787	715 293
	September	735	3 102	152	6 719	591	-	-	22 616	881 023
	Oktober	786	2 978	122	6 645	570	-	-	22 836	827 292
	November	607	2 400	112	5 285	463	-	-	17 734	696 229
	Dezember	671	2 817	145	6 193	539	-	-	20 781	790 789
2014	Januar	603	2 419	118	5 013	445	-	-	17 134	656 605
	Februar	572	2 215	92	4 802	426	-	-	16 628	611 241
	März	657	2 649	119	5 499	488	-	-	19 062	749 620
	April	609	2 664	134	5 696	492	-	-	18 746	756 553
	Mai	775	3 047	142	6 595	588	-	-	22 416	891 946
	Juni	612	2 409	120	5 396	451	-	-	17 466	681 773
	Juli	795	3 625	186	7 911	680	-	-	25 675	1 039 582
	August	708	3 247	156	6 909	619	-	-	24 143	905 497

1) Ab Berichtsjahr 2012 werden die "Sonstigen Wohneinheiten" als Wohnungen erfasst.

Monat		Baumaßnahmen an bestehenden Gebäuden							
		Baumaß- nahmen	Nutzfläche	Wohnungen		sonstige Wohneinheiten 1)		Wohn- räume	veranschlagte Kosten des Bauwerkes
				insgesamt	Wohnfläche	insgesamt	Wohnfläche		
		Anzahl	1 000 m²	Anzahl	1 000 m²	Anzahl	1 000 m²	Anzahl	1 000 EUR
Wohn- und Nichtwohngebäude									
2012	August	6 673	257	2 113	324	-	-	10 387	1 182 748
	September	6 033	199	2 677	304	-	-	10 694	996 201
	Oktober	5 890	239	1 862	276	-	-	8 727	1 085 769
	November	5 262	267	1 612	232	-	-	7 435	1 012 554
	Dezember	5 005	153	2 256	264	-	-	8 713	1 049 508
2013	Januar	4 747	265	1 935	243	-	-	8 844	1 058 571
	Februar	4 384	142	1 519	213	-	-	6 868	866 425
	März	5 058	280	1 661	245	-	-	7 872	1 032 664
	April	6 111	261	2 044	297	-	-	10 372	1 126 354
	Mai	6 008	168	2 408	324	-	-	10 849	1 132 485
	Juni	6 741	232	2 457	324	-	-	10 938	1 164 598
	Juli	7 633	294	3 236	400	-	-	13 582	1 406 299
	August	6 534	247	3 127	338	-	-	11 430	1 209 307
	September	6 430	157	2 780	349	-	-	11 860	1 252 091
	Oktober	6 237	223	2 601	313	-	-	10 371	1 260 275
	November	5 574	124	2 780	320	-	-	10 973	1 095 005
	Dezember	5 479	167	3 517	353	-	-	12 732	1 184 909
2014	Januar	5 081	193	2 628	287	-	-	9 796	1 095 496
	Februar	4 929	290	1 936	247	-	-	8 111	1 080 163
	März	5 425	103	3 287	311	-	-	11 352	1 076 749
	April	5 968	236	2 287	302	-	-	10 108	1 191 899
	Mai	6 364	189	2 907	352	-	-	12 801	1 224 905
	Juni	6 552	64	2 773	353	-	-	11 742	1 302 361
	Juli	7 059	270	2 873	344	-	-	11 724	1 530 961
	August	6 150	168	2 968	364	-	-	11 866	1 273 768
Wohngebäude									
2012	August	4 901	- 90	2 045	319	-	-	10 306	564 509
	September	4 335	- 93	2 523	295	-	-	10 465	479 224
	Oktober	4 148	- 81	1 791	275	-	-	8 743	489 301
	November	3 766	- 67	1 570	229	-	-	7 473	412 816
	Dezember	3 556	- 101	2 286	260	-	-	8 812	425 859
2013	Januar	3 374	- 90	1 872	237	-	-	8 818	432 557
	Februar	3 143	- 70	1 440	209	-	-	6 787	377 637
	März	3 687	- 79	1 569	241	-	-	7 777	422 615
	April	4 460	- 83	2 028	293	-	-	9 948	489 720
	Mai	4 419	- 110	2 424	318	-	-	10 725	513 779
	Juni	5 096	- 100	2 398	325	-	-	11 044	551 619
	Juli	5 603	- 152	3 122	398	-	-	13 669	656 869
	August	4 797	- 110	2 836	326	-	-	11 139	533 157
	September	4 617	- 118	2 407	326	-	-	11 275	544 269
	Oktober	4 536	- 121	2 534	311	-	-	10 436	540 529
	November	4 000	- 129	2 710	313	-	-	10 901	547 635
	Dezember	3 941	- 148	3 160	337	-	-	12 076	519 319
2014	Januar	3 645	- 106	2 467	275	-	-	9 441	462 754
	Februar	3 571	- 81	1 853	244	-	-	8 072	441 873
	März	4 051	- 105	3 061	301	-	-	10 964	509 219
	April	4 360	- 81	2 119	290	-	-	9 777	513 070
	Mai	4 828	- 122	2 626	339	-	-	12 252	590 828
	Juni	4 950	- 111	2 756	348	-	-	11 696	612 635
	Juli	5 302	- 105	2 814	344	-	-	11 850	588 722
	August	4 527	- 139	2 838	354	-	-	11 576	599 872
Nichtwohngebäude									
2012	August	1 772	348	68	5	-	-	81	618 239
	September	1 698	292	154	9	-	-	229	516 977
	Oktober	1 742	319	71	2	-	-	- 16	596 468
	November	1 496	334	42	3	-	-	- 38	599 738
	Dezember	1 449	253	- 30	4	-	-	- 99	623 649
2013	Januar	1 373	355	63	6	-	-	26	626 014
	Februar	1 241	212	79	4	-	-	81	488 788
	März	1 371	359	92	4	-	-	95	610 049
	April	1 651	344	16	4	-	-	424	636 634
	Mai	1 589	277	- 16	6	-	-	124	618 706
	Juni	1 645	331	59	- 1	-	-	- 106	612 979
	Juli	2 030	445	114	1	-	-	- 87	749 430
	August	1 737	357	291	12	-	-	291	676 150
	September	1 813	275	373	23	-	-	585	707 822
	Oktober	1 701	344	67	2	-	-	- 65	719 746
	November	1 574	253	70	7	-	-	72	547 370
	Dezember	1 538	315	357	16	-	-	656	665 590
2014	Januar	1 436	298	161	12	-	-	355	632 742
	Februar	1 358	371	83	3	-	-	39	638 290
	März	1 374	209	226	10	-	-	388	567 530
	April	1 608	316	168	12	-	-	331	678 829
	Mai	1 536	310	281	14	-	-	549	634 077
	Juni	1 602	176	17	5	-	-	46	689 726
	Juli	1 757	375	59	0	-	-	- 126	942 239
	August	1 623	308	130	11	-	-	290	673 896

1) Ab Berichtsjahr 2012 werden die "Sonstigen Wohneinheiten" als Wohnungen erfasst.



Bautätigkeit  
4 Baugenehmigungen  
4.2 Hochbau insgesamt  
4.2.1 Nach Gebäudearten und Bauherrengruppen  
Januar bis August 2014

De u t s c h l a n d

Gebäudeart ----- Bauherr	Insgesamt (einschl. Baumaßnahmen an bestehenden Gebäuden)							
	Gebäude/ Baumaß- nahmen	Nutzfläche	Wohnungen		sonstige Wohneinheiten 1)		Wohn- räume	veranschlagte Kosten des Bauwerkes
			insgesamt	Wohn- fläche	insgesamt	Wohn- fläche		
	Anzahl	1 000 m <sup>2</sup>	Anzahl	1 000 m <sup>2</sup>	Anzahl	1 000 m <sup>2</sup>	Anzahl	1 000 EUR
Wohn- und Nichtwohngebäude	141 147	23 787	189 022	20 391	-	-	796 237	52 683 281
Dagegen:								
Januar bis August 2013	143 371	25 263	177 821	19 652	-	-	775 173	50 876 433
Januar bis August 2012	142 638	26 565	157 637	18 213	-	-	722 423	46 993 686
Januar bis August 2011	141 549	24 873	148 142	17 538	1 919	75	704 545	43 748 460
Wohngebäude zusammen	111 011	3 742	184 799	20 089	-	-	785 575	31 100 050
Davon:								
Wohngebäude mit 1 Wohnung	.	.	.	.	.	.	.	.
Wohngebäude mit 2 Wohnungen	.	.	.	.	.	.	.	.
Wohngebäude mit 3 oder mehr Wohnungen	.	.	.	.	.	.	.	.
Wohnheime	294	2	9 731	293	-	-	12 647	463 309
Darunter:								
Wohngebäude mit Eigentumswohnungen	7 430	826	51 662	4 596	-	-	174 153	6 975 115
Von den Bauherren waren:								
Öffentliche Bauherren	560	35	2 701	187	-	-	7 375	360 873
Unternehmen	19 005	1 227	83 894	7 200	-	-	279 624	10 973 831
Davon:								
Wohnungsunternehmen	15 139	1 093	67 731	5 909	-	-	229 999	9 021 326
Immobilienfonds	308	20	1 896	170	-	-	6 012	289 871
Sonstige Unternehmen	3 558	114	14 267	1 122	-	-	43 613	1 662 634
Private Haushalte	91 009	2 464	94 871	12 520	-	-	491 337	19 410 307
Organisationen ohne Erwerbszweck	437	16	3 333	182	-	-	7 239	355 039
Nichtwohngebäude zusammen	30 136	20 045	4 223	302	-	-	10 662	21 583 231
Davon:								
Anstaltsgebäude	663	635	682	20	-	-	924	1 496 058
Büro- und Verwaltungsgebäude	2 830	1 910	705	59	-	-	1 981	3 930 528
Landwirtschaftliche Betriebsgebäude	5 837	3 144	343	34	-	-	1 266	1 162 963
Nichtlandwirtschaftliche Betriebsgebäude	16 589	12 655	2 100	176	-	-	6 173	10 945 767
Darunter:								
Fabrik- und Werkstattgebäude	4 165	3 893	418	49	-	-	1 678	3 660 536
Handels- und Lagergebäude	7 824	6 834	1 339	112	-	-	4 070	5 054 595
Hotels und Gaststätten	1 215	455	232	8	-	-	169	899 675
Sonstige Nichtwohngebäude	4 217	1 700	393	13	-	-	318	4 047 915
Darunter:								
Ausgewählte Infrastrukturgebäude	5 293	2 557	1 054	31	-	-	1 203	5 859 447
Von den Bauherren waren:								
Öffentliche Bauherren	2 810	1 450	- 62	- 8	-	-	- 363	3 855 516
Unternehmen	19 412	16 641	2 634	199	-	-	7 004	15 019 449
Davon:								
Land- und Forstwirtschaft, Fischerei	5 771	3 191	247	20	-	-	771	1 167 970
Produzierendes Gewerbe	4 980	5 413	320	24	-	-	869	4 815 613
Handel, Kreditinstitute und Versiche- rungsgewerbe, Dienstleistungen so- wie Verkehr und Nachrichtenüber- mittlung	8 661	8 036	2 067	155	-	-	5 364	9 035 866
Darunter:								
Immobilienfonds	211	273	- 11	2	-	-	31	343 411
Private Haushalte	6 384	1 346	1 290	106	-	-	3 811	1 349 296
Organisationen ohne Erwerbszweck	1 530	608	361	5	-	-	210	1 358 970

1) Ab Berichtsjahr 2012 werden die "Sonstigen Wohneinheiten" als Wohnungen erfasst.



Bautätigkeit  
4 Baugenehmigungen  
4.2 Hochbau insgesamt  
4.2.1 Nach Gebäudearten und Bauherrengruppen  
Januar bis August 2014  
  
D e u t s c h l a n d

Gebäudeart ----- Bauherr	Errichtung neuer Gebäude								
	Gebäude	Raum- inhalt	Nutz- fläche	Wohnungen		sonstige Wohneinheiten 1)		Wohn- räume	veranschlagte Kosten des Bauwerkes
				ins- gesamt	Wohn- fläche	ins- gesamt	Wohn- fläche		
				Anzahl	1 000 m <sup>2</sup>	Anzahl	1 000 m <sup>2</sup>		
Wohn- und Nichtwohngebäude	93 619	221 487	22 274	167 363	17 831	-	-	708 737	42 906 979
Dagegen:									
Januar bis August 2013	96 155	226 276	23 376	159 434	17 271	-	-	694 418	41 879 730
Januar bis August 2012	95 577	227 973	24 538	141 632	15 961	-	-	647 130	38 354 242
Januar bis August 2011	96 067	213 160	22 797	132 995	15 346	1 897	71	629 935	35 416 481
Wohngebäude zusammen	75 777	94 972	4 592	164 265	17 596	-	-	699 947	26 781 077
Davon:									
Wohngebäude mit 1 Wohnung	59 932	48 982	2 394	59 932	9 009	-	-	357 315	13 730 300
Wohngebäude mit 2 Wohnungen	6 725	8 008	395	13 450	1 491	-	-	60 604	2 263 283
Wohngebäude mit 3 oder mehr Wohnungen	8 960	36 780	1 745	84 038	6 876	-	-	272 774	10 410 422
Wohnheime	160	1 202	58	6 845	220	-	-	9 254	377 072
Darunter:									
Wohngebäude mit Eigentumswohnungen	5 331	22 276	1 067	47 821	4 188	-	-	161 270	6 292 817
Von den Bauherren waren:									
Öffentliche Bauherren	228	827	49	2 639	164	-	-	7 094	250 871
Unternehmen	15 687	35 129	1 575	76 755	6 609	-	-	260 700	9 814 610
Davon:									
Wohnungsunternehmen	12 985	29 271	1 313	63 856	5 526	-	-	218 681	8 171 364
Immobilienfonds	183	722	37	1 558	140	-	-	5 029	231 092
Sonstige Unternehmen	2 519	5 136	226	11 341	943	-	-	36 990	1 412 154
Private Haushalte	59 655	58 190	2 925	82 371	10 679	-	-	426 440	16 434 992
Organisationen ohne Erwerbszweck	207	825	42	2 500	144	-	-	5 713	280 604
Nichtwohngebäude zusammen	17 842	126 515	17 682	3 098	236	-	-	8 790	16 125 902
Davon:									
Anstaltsgebäude	304	2 900	542	656	24	-	-	1 088	1 083 169
Büro- und Verwaltungsgebäude	1 194	9 652	1 703	485	47	-	-	1 600	2 982 114
Landwirtschaftliche Betriebsgebäude	4 449	19 610	2 881	138	10	-	-	438	999 745
Nichtlandwirtschaftliche Betriebsgebäude	10 171	85 765	11 174	1 415	127	-	-	4 594	8 470 409
Darunter:									
Fabrik- und Werkstattgebäude	2 398	25 765	3 213	213	27	-	-	970	2 954 579
Handels- und Lagergebäude	4 873	52 268	6 178	970	80	-	-	2 991	3 998 909
Hotels und Gaststätten	287	1 885	380	147	14	-	-	399	624 403
Sonstige Nichtwohngebäude	1 724	8 589	1 382	404	27	-	-	1 070	2 590 465
Darunter:									
Ausgewählte Infrastrukturgebäude	2 309	12 765	2 120	1 061	52	-	-	2 160	3 912 403
Von den Bauherren waren:									
Öffentliche Bauherren	1 255	7 381	1 196	63	6	-	-	213	2 490 994
Unternehmen	12 320	109 419	14 798	2 022	159	-	-	5 804	11 786 467
Davon:									
Land- und Forstwirtschaft, Fischerei	4 497	19 766	2 917	148	10	-	-	394	1 019 856
Produzierendes Gewerbe	3 085	36 472	4 572	168	20	-	-	696	3 889 044
Handel, Kreditinstitute und Versiche- rungsgewerbe, Dienstleistungen so- wie Verkehr und Nachrichtenüber- mittlung	4 738	53 181	7 309	1 706	130	-	-	4 714	6 877 567
Darunter:									
Immobilienfonds	73	1 590	247	16	2	-	-	40	220 420
Private Haushalte	3 664	7 027	1 206	631	57	-	-	2 158	994 248
Organisationen ohne Erwerbszweck	603	2 687	482	382	15	-	-	615	854 193

1) Ab Berichtsjahr 2012 werden die "Sonstigen Wohneinheiten" als Wohnungen erfasst.

Bautätigkeit  
4 Baugenehmigungen  
4.3 Fertigteilbau  
4.3.1 Nach Gebäudearten und Bauherrnregruppen  
Januar bis August 2014

Deutschland

Gebäudeart ----- Bauherr	Errichtung neuer Gebäude								
	Gebäude	Raum- inhalt	Nutz- fläche	Wohnungen		sonstige Wohneinheiten 1)		Wohn- räume	veranschlagte Kosten des Bauwerkes
				ins- gesamt	Wohn- fläche	ins- gesamt	Wohn- fläche		
	Anzahl	1 000 m <sup>3</sup>	1 000 m <sup>2</sup>	Anzahl	1 000 m <sup>2</sup>	Anzahl	1 000 m <sup>2</sup>	Anzahl	1 000 EUR
Wohn- und Nichtwohngebäude	16 325	69 031	7 948	13 858	1 698	-	-	69 032	7 613 157
Dagegen:									
Januar bis August 2013	16 835	72 834	8 522	13 808	1 734	-	-	70 586	7 795 967
Januar bis August 2012	16 551	73 068	8 822	12 501	1 588	-	-	65 469	7 603 003
Januar bis August 2011	16 620	67 491	8 033	12 892	1 603	218	6	66 981	6 668 500
Wohngebäude zusammen	10 639	8 820	444	13 643	1 680	-	-	68 391	2 652 167
Davon:									
Wohngebäude mit 1 Wohnung	9 625	7 241	362	9 625	1 375	-	-	55 430	2 181 311
Wohngebäude mit 2 Wohnungen	763	804	41	1 526	155	-	-	6 450	244 913
Wohngebäude mit 3 oder mehr Wohnungen	228	643	34	1 609	123	-	-	5 373	184 398
Wohnheime	23	132	8	883	26	-	-	1 138	41 545
Darunter:									
Wohngebäude mit Eigentumswohnungen	147	358	18	730	71	-	-	2 813	103 937
Von den Bauherren waren:									
Öffentliche Bauherren	47	130	8	672	26	-	-	1 373	36 959
Unternehmen	848	783	30	1 758	168	-	-	6 906	204 714
Davon:									
Wohnungsunternehmen	671	570	20	1 316	128	-	-	5 208	147 135
Immobilienfonds	14	6	0	15	1	-	-	52	2 581
Sonstige Unternehmen	163	206	10	427	38	-	-	1 646	54 998
Private Haushalte	9 732	7 865	405	10 943	1 477	-	-	59 783	2 394 823
Organisationen ohne Erwerbszweck	12	42	1	270	8	-	-	329	15 671
Nichtwohngebäude zusammen	5 686	60 211	7 504	215	18	-	-	641	4 960 990
Davon:									
Anstaltsgebäude	29	141	32	-	-	-	-	-	43 645
Büro- und Verwaltungsgebäude	285	2 293	425	24	3	-	-	96	542 087
Landwirtschaftliche Betriebsgebäude	1 354	6 662	976	37	2	-	-	70	311 802
Nichtlandwirtschaftliche Betriebsgebäude	3 613	49 429	5 789	147	13	-	-	443	3 675 672
Darunter:									
Fabrik- und Werkstattgebäude	1 046	13 200	1 604	43	5	-	-	179	1 356 201
Handels- und Lagergebäude	2 004	33 976	3 660	100	7	-	-	249	2 041 472
Hotels und Gaststätten	47	222	47	4	0	-	-	15	66 125
Sonstige Nichtwohngebäude	405	1 686	282	7	1	-	-	32	387 784
Darunter:									
Ausgewählte Infrastrukturgebäude	514	2 281	374	8	1	-	-	34	491 288
Von den Bauherren waren:									
Öffentliche Bauherren	293	1 319	271	1	0	-	-	6	319 505
Unternehmen	4 455	56 076	6 783	118	11	-	-	395	4 313 898
Davon:									
Land- und Forstwirtschaft, Fischerei	1 382	6 764	990	35	1	-	-	59	324 143
Produzierendes Gewerbe	1 445	19 624	2 384	29	4	-	-	131	1 704 207
Handel, Kreditinstitute und Versiche- rungsgewerbe, Dienstleistungen so- wie Verkehr und Nachrichtenüber- mittlung	1 628	29 688	3 409	54	6	-	-	205	2 285 548
Darunter:									
Immobilienfonds	20	653	82	-	-	-	-	-	78 267
Private Haushalte	788	2 299	359	94	6	-	-	231	235 028
Organisationen ohne Erwerbszweck	150	517	90	2	0	-	-	9	92 559

1) Ab Berichtsjahr 2012 werden die "Sonstigen Wohneinheiten" als Wohnungen erfasst.

Raumordnungsregion	2. Vierteljahr 2014									2. Vierteljahr 2013	
	Wohn- und Nichtwohngebäude		Wohngebäude				Nichtwohngebäude			Wohnungen insgesamt <sup>1) 2)</sup>	Raum- inhalt <sup>3)</sup>
			Errichtung neuer Gebäude								
	Wohnungen		Wohnungen in Wohngebäuden				Rauminhalt				
	insgesamt <sup>1)</sup>	je 10 000 Einwohner	insgesamt	darunter in Wohngebäuden mit 1 oder 2 Wohnungen							
	Anzahl	% <sup>4)</sup>	Anzahl	% <sup>4)</sup>	Anzahl	% <sup>4)</sup>	1 000 m <sup>3</sup>	% <sup>4)</sup>	Anzahl	1 000 m <sup>3</sup>	
0101 Schleswig-Holstein Mitte .....	553	6,6	8	519	10,7	287	24,8	218	-68,8	610	287
0102 Schleswig-Holstein Nord .....	734	26,1	17	682	34,8	397	23,3	193	-59,4	813	400
0103 Schleswig-Holstein Ost .....	471	3,3	11	405	-0,2	196	81,5	269	93,5	223	77
0104 Schleswig-Holstein Süd .....	1 367	-12,4	14	1 296	-10,9	651	-1,4	621	-5,9	1 096	925
0105 Schleswig-Holstein Süd-West .....	216	24,9	8	204	29,9	118	-6,3	227	24,7	197	189
0201 Hamburg .....	2 167	0,1	12	2 012	18,7	225	-41,1	356	-43,9	2 407	810
0301 Braunschweig .....	945	17,5	8	704	-4,0	426	-16,5	752	26,0	705	282
0302 Bremen-Umland .....	490	5,6	9	462	5,7	324	3,2	145	-47,7	484	420
0303 Bremerhaven .....	273	6,2	7	253	-8,7	152	10,9	251	5,9	240	279
0304 Emsland .....	682	-15,8	15	616	-12,9	351	-18,2	847	22,8	953	905
0305 Göttingen .....	116	-66,9	2	98	-69,8	72	9,1	117	-15,8	179	258
0306 Hamburg-Umland-Süd .....	887	-9,8	15	814	-3,9	433	-6,7	324	-48,4	932	436
0307 Hannover .....	895	-8,9	6	853	-9,9	364	-21,7	157	-76,1	505	168
0308 Hildesheim .....	145	13,3	3	137	7,0	123	66,2	114	-32,5	212	92
0309 Lüneburg .....	215	-0,9	7	194	8,4	124	13,8	128	-14,7	305	84
0310 Oldenburg .....	977	27,2	17	911	27,8	554	44,6	636	8,7	970	891
0311 Osnabrück .....	804	8,6	13	709	17,2	405	-0,2	656	-34,5	553	547
0312 Ost-Friesland .....	671	-9,2	11	617	-0,3	409	0,5	324	-16,5	636	231
0313 Südheide .....	181	5,8	6	166	1,2	129	-12,8	113	-44,1	149	178
0401 Bremen .....	422	19,9	8	378	15,2	87	-17,1	1 143	165,8	416	533
0501 Aachen .....	823	-31,4	7	734	-21,2	466	-18,8	183	-61,4	1 194	480
0502 Arnsberg .....	333	18,9	6	289	27,9	189	19,6	318	-57,0	547	420
0503 Bielefeld .....	1 301	4,4	8	1 103	0,5	481	1,5	587	-49,9	1 220	637
0504 Bochum/Hagen .....	292	-20,7	2	251	-27,0	176	6,0	94	-81,4	325	493
0505 Bonn .....	759	-13,6	9	697	-5,8	243	23,4	261	-61,6	739	456
0506 Dortmund .....	917	19,7	8	804	17,2	242	2,1	362	-8,8	727	855
0507 Duisburg/Essen .....	1 030	-4,0	5	842	-12,0	429	-2,1	728	-0,1	1 051	498
0508 Düsseldorf .....	1 427	-6,3	5	1 355	3,6	672	35,8	1 524	-19,6	1 546	1 109
0509 Emscher-Lippe .....	304	-40,3	3	289	-40,2	178	-35,7	449	83,3	249	354
0510 Köln .....	1 636	-7,0	7	1 480	-4,7	530	-17,2	296	-36,1	1 702	285
0511 Münster .....	1 768	-20,1	11	1 508	-21,5	787	-16,2	1 407	1,2	1 665	1 695
0512 Paderborn .....	373	-60,7	8	326	-59,4	155	-33,5	183	-22,1	260	217
0513 Siegen .....	304	-35,6	7	241	-46,6	88	-27,3	141	-67,5	264	101
0601 Mittelhessen .....	663	-22,2	6	524	-27,2	356	-3,5	597	-1,8	849	433
0602 Nordhessen .....	525	30,3	6	461	39,3	203	-16,5	407	-44,1	360	180
0603 Osthessen .....	238	-12,2	7	181	-13,0	111	-8,3	312	2,6	363	171
0604 Rhein-Main .....	2 806	-19,0	10	2 505	-19,4	646	-12,1	783	-39,5	2 453	830
0605 Starkenburg .....	1 335	40,2	13	987	14,4	337	14,2	1 777	173,4	904	913
0701 Mittelrhein-Westerwald .....	721	-19,5	6	584	-20,9	438	-13,1	704	25,7	726	539
0702 Rheinhessen-Nahe .....	1 049	-34,9	12	851	-44,5	316	-25,3	259	-55,3	914	987
0703 Rheinpfalz .....	766	5,9	9	672	10,2	337	-12,2	381	6,4	974	596
0704 Trier .....	617	21,0	12	507	30,3	317	7,1	216	-61,4	844	413
0705 Westpfalz .....	306	-18,6	6	269	-20,9	237	-1,3	258	24,6	352	489
0801 Bodensee-Oberschwaben .....	747	-7,2	12	685	-0,4	259	-20,3	408	-42,4	742	619
0802 Donau-Iller (BW) .....	723	-15,7	15	648	-18,9	383	14,7	467	-73,2	633	463
0803 Franken .....	797	-16,3	9	712	-18,9	405	-4,9	597	3,5	874	950
0804 Hochrhein-Bodensee .....	709	-10,7	11	613	-9,5	222	-25,3	567	23,8	585	702
0805 Mittlerer Oberrhein .....	774	2,1	8	594	-9,2	329	1,5	435	-57,2	644	719

1) Einschl. Baumaßnahmen an bestehenden Gebäuden.

2) In Wohn- und Nichtwohngebäuden.

3) Errichtung neuer Nichtwohngebäude.

4) Veränderung zum Vorjahreszeitraum.

Raumordnungsregion	3. Vierteljahr 2013		4. Vierteljahr 2013		1. Vierteljahr 2014		Jahr 2013		Jahr 2012	
	Wohnungen insgesamt <sup>1)</sup>	Raum-inhalt <sup>2)</sup>	Wohnungen insgesamt <sup>1)</sup>	Raum-inhalt <sup>2)</sup>	Wohnungen insgesamt <sup>1)</sup>	Raum-inhalt <sup>2)</sup>	Wohnungen insgesamt <sup>1)</sup>	Raum-inhalt <sup>2)</sup>	Wohnungen insgesamt <sup>1)</sup>	Raum-inhalt <sup>2)</sup>
	Anzahl	1 000 m <sup>3</sup>	Anzahl	1 000 m <sup>3</sup>	Anzahl	1 000 m <sup>3</sup>	Anzahl	1 000 m <sup>3</sup>	Anzahl	1 000 m <sup>3</sup>
0101 Schleswig-Holstein Mitte .....	519	698	410	215	683	447	1 911	1 485	1 808	1 392
0102 Schleswig-Holstein Nord .....	582	475	725	284	454	159	2 702	1 423	2 443	2 131
0103 Schleswig-Holstein Ost .....	456	139	441	315	256	106	1 473	684	1 215	1 542
0104 Schleswig-Holstein Süd .....	1 560	660	1 655	636	881	466	5 360	3 438	4 193	2 609
0105 Schleswig-Holstein Süd-West .....	173	182	163	258	127	68	643	783	613	969
0201 Hamburg .....	2 164	635	3 260	592	1 743	271	10 012	2 247	8 162	2 281
0301 Braunschweig .....	804	597	418	463	451	231	2 358	1 677	1 998	2 869
0302 Bremen-Umland .....	464	277	488	183	505	524	1 830	1 324	1 668	2 866
0303 Bremerhaven .....	257	237	183	384	260	190	955	1 294	1 042	2 384
0304 Emsland .....	810	690	683	469	643	370	3 066	2 824	3 066	4 686
0305 Göttingen .....	350	139	221	286	91	32	783	744	874	1 187
0306 Hamburg-Umland-Süd .....	983	628	754	803	745	1 027	3 259	2 247	2 718	2 530
0307 Hannover .....	982	656	848	673	417	468	2 580	1 706	3 289	4 074
0308 Hildesheim .....	128	169	89	173	71	31	597	617	683	1 045
0309 Lüneburg .....	217	150	359	138	192	206	1 061	548	989	843
0310 Oldenburg .....	768	585	702	563	749	1 208	3 217	2 738	3 951	2 797
0311 Osnabrück .....	740	1 001	730	775	584	443	2 508	2 831	3 020	6 197
0312 Ost-Friesland .....	739	388	700	355	773	293	2 603	1 967	3 057	3 820
0313 Südheide .....	171	202	230	146	219	162	656	583	516	414
0401 Bremen .....	352	430	388	198	178	117	1 461	1 774	1 358	1 797
0501 Aachen .....	1 199	474	1 070	461	795	945	4 006	1 505	3 278	1 805
0502 Arnsberg .....	280	740	514	528	365	190	1 673	1 945	1 510	1 455
0503 Bielefeld .....	1 246	1 172	1 344	899	1 075	847	4 631	3 600	3 411	2 968
0504 Bochum/Hagen .....	368	505	515	393	294	451	1 418	1 812	1 146	1 541
0505 Bonn .....	878	679	1 265	375	970	455	3 662	1 890	3 088	1 294
0506 Dortmund .....	766	397	731	372	353	179	3 232	1 957	1 587	1 523
0507 Duisburg/Essen .....	1 073	729	1 244	718	1 117	1 304	4 054	2 420	4 037	2 767
0508 Düsseldorf .....	1 523	1 896	2 308	1 373	1 453	1 348	6 178	5 340	4 468	2 277
0509 Emscher-Lippe .....	509	245	565	397	544	159	1 687	1 107	1 611	1 201
0510 Köln .....	1 759	463	2 046	822	1 533	333	6 365	1 925	5 190	1 157
0511 Münster .....	2 213	1 390	1 849	1 910	1 900	1 488	7 288	6 052	6 914	5 571
0512 Paderborn .....	949	235	523	289	373	200	2 060	1 091	1 413	1 459
0513 Siegen .....	472	434	185	308	195	222	1 056	951	624	562
0601 Mittelhessen .....	852	608	503	387	529	408	2 889	1 997	2 328	2 410
0602 Nordhessen .....	403	728	346	362	417	272	1 425	1 570	1 179	1 644
0603 Osthessen .....	271	304	146	176	189	244	1 240	713	963	766
0604 Rhein-Main .....	3 466	1 295	2 580	1 085	2 945	1 262	11 330	5 698	9 342	5 575
0605 Starkenburg .....	952	650	574	631	994	678	3 310	3 518	3 014	2 116
0701 Mittelrhein-Westerwald .....	896	560	799	952	843	779	3 099	2 503	2 827	4 232
0702 Rheinhessen-Nahe .....	1 611	580	959	435	929	551	4 187	2 316	2 427	2 076
0703 Rheinpfalz .....	723	358	948	181	841	1 638	3 291	1 480	3 018	2 461
0704 Trier .....	510	559	553	237	444	244	2 497	1 519	2 409	1 260
0705 Westpfalz .....	376	207	297	271	259	140	1 325	1 048	1 061	555
0801 Bodensee-Oberschwaben .....	805	708	632	691	524	589	2 877	2 319	2 417	2 351
0802 Donau-Iller (BW) .....	858	1 745	551	886	722	266	2 623	3 566	2 286	2 577
0803 Franken .....	952	577	865	461	904	607	3 528	2 510	3 190	3 629
0804 Hochrhein-Bodensee .....	794	458	663	381	710	302	2 574	2 079	2 389	1 890
0805 Mittlerer Oberrhein .....	758	1 017	491	487	911	636	2 372	2 452	2 546	1 771

1) In Wohn- und Nichtwohngebäuden (einschl. Baumaßnahmen an bestehenden Gebäuden).

2) Errichtung neuer Nichtwohngebäude.

Raumordnungsregion	2. Vierteljahr 2014									2. Vierteljahr 2013	
	Wohn- und Nichtwohngebäude			Wohngebäude				Nichtwohngebäude		Wohnungen insgesamt <sup>1) 2)</sup>	Raum-inhalt <sup>3)</sup>
				Errichtung neuer Gebäude							
	Wohnungen			Wohnungen in Wohngebäuden				Rauminhalt			
	insgesamt <sup>1)</sup>		je 10 000 Einwohner	insgesamt		darunter in Wohngebäuden mit 1 oder 2 Wohnungen					
	Anzahl	% <sup>4)</sup>		Anzahl	% <sup>4)</sup>	Anzahl	% <sup>4)</sup>	1 000 m <sup>3</sup>	% <sup>4)</sup>	Anzahl	1 000 m <sup>3</sup>
0806 Neckar-Alb .....	519	-1,7	8	454	-9,0	250	-16,4	262	-20,1	528	328
0807 Nordschwarzwald .....	384	-8,6	7	354	-9,2	204	-23,9	435	35,1	420	322
0808 Ostwürttemberg .....	193	-48,7	4	173	-50,3	141	-21,7	125	-25,1	376	167
0809 Schwarzwald-Baar-Heuberg .....	327	-3,0	7	281	-5,7	142	-29,0	500	8,0	337	463
0810 Stuttgart .....	2 293	-12,7	9	2 144	-8,7	670	-5,9	2 419	13,4	2 626	2 133
0811 Südlicher Oberrhein .....	1 217	39,9	12	1 059	45,3	532	18,8	489	-28,0	870	679
0812 Unterer Neckar .....	1 135	60,3	10	1 046	66,3	311	-8,0	804	-15,5	708	952
0901 Allgäu .....	533	15,1	11	454	-18,3	220	-1,8	584	24,0	463	471
0902 Augsburg .....	964	17,0	11	877	19,2	466	49,4	1 071	23,1	824	870
0903 Bayerischer Untermain .....	373	19,2	10	291	4,7	189	24,3	190	61,0	313	118
0904 Donau-Iller (BY) .....	512	-3,9	11	441	-7,5	340	2,7	386	-57,6	533	910
0905 Donau-Wald .....	798	9,6	12	697	7,6	537	11,9	739	13,5	728	651
0906 Industrieregion Mittelfranken .....	1 192	-39,2	9	1 093	-38,2	426	-29,7	546	-51,6	1 960	1 127
0907 Ingolstadt .....	1 213	70,1	26	1 044	75,5	443	6,5	2 210	365,3	713	475
0908 Landshut .....	489	-15,3	12	433	-12,0	325	18,6	1 037	52,9	577	678
0909 Main-Rhön .....	345	7,5	8	260	-1,9	215	1,4	492	61,8	321	304
0910 München .....	3 602	-0,5	13	3 166	-4,3	1 002	3,8	1 691	-13,7	3 619	1 960
0911 Oberfranken-Ost .....	353	7,3	8	308	15,8	114	-21,9	286	-17,3	329	346
0912 Oberfranken-West .....	718	45,3	12	600	52,3	259	-3,0	239	-54,7	494	528
0913 Oberland .....	496	-24,7	12	408	-28,9	235	-14,2	445	3,2	659	431
0914 Oberpfalz-Nord .....	468	27,9	9	392	19,5	298	12,0	724	57,7	366	459
0915 Regensburg .....	1 225	-4,4	18	1 127	-5,9	507	7,6	1 040	-12,4	1 281	1 187
0916 Südostoberbayern .....	1 081	-11,0	14	946	-9,2	490	-2,0	815	23,1	1 215	662
0917 Westmittelfranken .....	291	1,4	7	273	0,0	198	-12,4	305	-28,6	287	427
0918 Würzburg .....	643	70,1	13	601	77,3	236	2,2	298	12,9	378	264
1001 Saar .....	522	-19,3	5	417	-30,8	232	2,2	636	24,2	647	512
1101 Berlin .....	4 775	65,1	14	3 823	60,2	604	0,5	923	-3,1	2 892	953
1201 Havelland-Fläming .....	1 473	19,3	20	1 331	22,1	648	13,7	420	-38,3	1 235	681
1202 Lausitz-Spreewald .....	579	-3,3	10	542	46,5	275	1,1	252	21,7	599	207
1203 Oderland-Spree .....	461	10,0	11	418	6,9	300	2,7	198	50,0	419	132
1204 Prignitz-Oberhavel .....	308	-16,5	8	261	-26,1	206	-19,2	76	-78,2	369	349
1205 Uckermark-Barnim .....	251	-24,2	8	197	-32,5	176	-15,4	26	-78,7	331	122
1301 Mecklenburgische Seenplatte .....	185	52,9	7	135	27,4	91	7,1	85	-3,4	121	88
1302 Mittleres Mecklenburg/Rostock .....	183	-54,9	4	173	-49,0	127	-34,5	87	295,5	406	22
1303 Vorpommern .....	383	-10,7	8	359	-21,8	135	-50,2	68	-69,4	429	222
1304 Westmecklenburg .....	340	19,7	7	286	4,4	187	-2,1	334	92,0	284	174
1401 Oberes Elbtal/Osterzgebirge .....	1 311	48,3	13	1 130	58,0	280	-0,7	357	-42,7	884	623
1402 Oberlausitz-Niederschlesien .....	202	19,5	4	164	-22,3	124	0,0	131	-67,7	169	406
1403 Südsachsen .....	536	-1,7	4	518	14,1	327	1,2	405	-34,6	545	619
1404 Westsachsen .....	598	-41,7	6	431	-19,4	272	-12,0	275	-22,1	1 025	353
1501 Altmark .....	78	110,8	4	57	9,6	47	9,3	100	19,0	37	84
1502 Anhalt-Bitterfeld-Wittenberg .....	260	52,9	7	219	46,0	78	-7,1	166	1,8	170	163
1503 Halle/S. ....	313	36,1	4	244	93,7	104	0,0	405	141,1	230	168
1504 Magdeburg .....	461	49,7	5	420	50,5	275	15,1	346	-26,1	308	468
1601 Mittelthüringen .....	447	15,5	7	330	33,1	178	3,5	186	-45,0	387	338
1602 Nordthüringen .....	194	-24,5	5	165	-17,5	107	-18,9	115	-65,3	257	331
1603 Ostthüringen .....	267	14,1	4	222	7,2	135	-7,5	113	-57,0	234	263
1604 Südthüringen .....	204	-24,4	4	176	-14,6	121	-19,9	293	128,9	270	128

1) Einschl. Baumaßnahmen an bestehenden Gebäuden.

2) In Wohn- und Nichtwohngebäuden.

3) Errichtung neuer Nichtwohngebäude.

4) Veränderung zum Vorjahreszeitraum.

Raumordnungsregion	3. Vierteljahr 2013		4. Vierteljahr 2013		1. Vierteljahr 2014		Jahr 2013		Jahr 2012	
	Wohnungen insgesamt <sup>1)</sup>	Raum- inhalt <sup>2)</sup>	Wohnungen insgesamt <sup>1)</sup>	Raum- inhalt <sup>2)</sup>	Wohnungen insgesamt <sup>1)</sup>	Raum- inhalt <sup>2)</sup>	Wohnungen insgesamt <sup>1)</sup>	Raum- inhalt <sup>2)</sup>	Wohnungen insgesamt <sup>1)</sup>	Raum- inhalt <sup>2)</sup>
	Anzahl	1 000 m <sup>3</sup>	Anzahl	1 000 m <sup>3</sup>	Anzahl	1 000 m <sup>3</sup>	Anzahl	1 000 m <sup>3</sup>	Anzahl	1 000 m <sup>3</sup>
0806 Neckar-Alb .....	721	264	563	305	506	368	2 327	1 280	2 404	1 716
0807 Nordschwarzwald .....	491	240	379	320	327	333	1 663	1 104	1 488	1 306
0808 Ostwürttemberg .....	260	253	285	250	257	260	1 211	881	1 167	1 703
0809 Schwarzwald-Baar-Heuberg .....	303	226	478	222	338	230	1 468	1 255	1 640	1 527
0810 Stuttgart .....	2 479	1 122	2 112	2 171	2 128	1 056	9 629	6 430	8 444	6 622
0811 Südl. Oberhein. ....	1 448	1 216	1 090	677	885	427	4 186	3 017	3 854	1 844
0812 Unterer Neckar .....	674	567	802	490	787	625	2 967	2 705	3 202	3 030
0901 Allgäu .....	673	484	450	688	506	503	1 998	1 928	1 790	2 192
0902 Augsburg .....	1 133	1 285	705	465	1 044	1 142	3 500	3 459	3 245	3 045
0903 Bayer. Untermain .....	305	301	256	66	312	319	1 170	623	1 106	763
0904 Donau-Il. (BY) .....	512	837	613	609	498	2 326	1 999	2 925	1 665	3 842
0905 Donau-Wald .....	835	751	815	617	632	764	2 931	2 641	2 591	3 208
0906 Ind. Region Mittelfr. ....	1 460	674	1 547	1 010	1 113	771	6 467	3 867	5 001	3 896
0907 Ingolstadt .....	1 103	1 662	734	1 201	691	459	3 341	3 910	3 328	2 577
0908 Landshut .....	573	641	416	381	603	423	2 070	2 235	1 867	2 734
0909 Main-Rhön .....	265	363	192	240	353	218	1 106	1 100	1 184	1 390
0910 München .....	4 168	2 481	3 826	2 035	3 624	1 963	14 404	8 007	14 041	8 637
0911 Oberfranken-Ost .....	192	216	159	291	127	242	831	1 230	1 304	1 566
0912 Oberfranken-West .....	540	699	506	1 005	417	324	1 916	2 405	2 472	1 554
0913 Oberland .....	649	324	532	230	309	337	2 225	1 284	1 809	981
0914 Oberpfalz-Nord .....	485	510	220	400	355	512	1 424	1 766	1 613	2 813
0915 Regensburg .....	1 014	1 370	640	1 446	686	1 245	4 023	4 994	3 774	5 260
0916 Südostbayern .....	1 040	1 491	762	688	1 006	850	3 860	4 709	3 477	3 232
0917 Westmittelfranken .....	293	1 202	312	516	374	191	1 156	2 456	1 097	1 293
0918 Würzburg .....	449	589	438	495	457	318	1 699	1 638	1 627	1 262
1001 Saar .....	452	317	588	227	388	366	2 022	1 448	1 432	1 507
1101 Berlin .....	4 043	1 050	3 546	446	4 394	1 095	12 511	3 703	9 937	3 734
1201 Havelland-Fläming .....	1 215	894	902	409	937	473	4 068	2 332	3 379	1 321
1202 Lausitz-Spreewald .....	403	298	340	513	705	188	1 847	1 296	1 205	1 579
1203 Oderland-Spree .....	390	553	257	549	420	151	1 408	1 402	1 344	577
1204 Prignitz-Oberhavel .....	633	193	182	94	247	27	1 424	710	989	649
1205 Uckermark-Barnim .....	375	272	335	236	178	180	1 242	789	997	474
1301 Mecklenburg. Seenplatte .....	224	132	103	22	128	109	538	349	681	180
1302 Mittl. Mecklenburg/Rostock .....	591	178	346	153	255	37	1 583	655	1 558	481
1303 Vorpommern .....	1 016	604	445	109	264	105	2 501	1 397	2 214	973
1304 Westmecklenburg .....	472	358	174	199	344	96	1 058	785	1 153	860
1401 Oberes Elbtal/Ost. Gebirge .....	1 393	549	869	326	1 029	257	3 722	1 899	2 422	2 025
1402 Oberlausitz-Niederschlesien .....	46	63	120	90	282	212	435	744	114	707
1403 Südsachsen .....	670	782	279	729	406	318	1 923	2 902	1 506	3 104
1404 Westsachsen .....	376	297	738	260	690	475	2 491	1 946	1 678	2 615
1501 Altmark .....	91	87	82	155	85	154	240	422	221	332
1502 Anhalt-Bitterfeld-Wittenberg .....	80	170	169	195	125	47	446	689	443	445
1503 Halle/S. ....	246	313	219	139	155	115	763	787	806	1 504
1504 Magdeburg .....	438	320	394	497	394	227	1 488	1 410	1 320	1 570
1601 Mittelthüringen .....	266	1 734	221	232	316	145	1 250	2 801	1 242	2 591
1602 Nordthüringen .....	348	195	233	140	219	136	979	862	589	758
1603 Ostthüringen .....	527	818	212	273	253	424	1 044	1 505	1 986	1 390
1604 Südthüringen .....	206	304	142	140	195	699	898	650	723	2 528

1) In Wohn- und Nichtwohngebäuden (einschl. Baumaßnahmen an bestehenden Gebäuden).

2) Errichtung neuer Nichtwohngebäude.

Bautätigkeit  
6 Bauüberhang am Jahresende

Jahr	Wohnungen insgesamt	Errichtung neuer Gebäude								Erloschene Baugeneh- migungen ----- Wohnungen	
		Rauminhalt der		Wohnungen in Wohn- und Nichtwohngebäuden							
		Wohn-	Nichtwohn-	zusammen	davon						
					Gebäude		unter Dach		noch nicht unter Dach		noch nicht begonnen
	Anzahl	1 000 m <sup>3</sup>		Anzahl		%	Anzahl	%	Anzahl	%	
Deutschland											
1998	771 409	351 085	333 681	672 902	256 605	38,1	116 427	17,3	299 870	44,6	39 375
1999	679 223	322 287	333 446	593 198	236 188	39,8	97 435	16,4	259 575	43,8	43 461
2000	573 122	280 230	337 865	499 891	207 242	41,5	82 641	16,5	210 008	42,0	40 029
2001	508 802	254 223	346 895	443 839	167 895	37,8	82 511	18,6	193 433	43,6	36 312
2002	460 514	237 281	320 445	403 440	146 852	36,4	65 257	16,2	191 331	47,4	32 689
2003	464 007	248 690	305 805	407 613	147 749	36,2	66 392	16,3	193 472	47,5	25 991
2004	432 805	232 149	284 478	376 778	140 101	37,2	60 765	16,1	175 912	46,7	22 913
2005	408 966	218 173	279 080	355 377	126 391	35,6	62 103	17,5	166 883	47,0	22 991
2006	385 610	206 787	287 138	332 600	128 789	38,7	60 526	18,2	143 285	43,1	22 834
2007	338 408	174 983	308 003	288 392	105 368	36,5	51 695	17,9	131 329	45,5	21 400
2008	319 875	162 178	339 807	269 674	95 630	35,5	49 887	18,5	124 157	46,0	18 990
2009	322 760	163 530	328 087	272 749	91 408	33,5	51 950	19,0	129 391	47,4	17 684
2010	334 376	169 876	337 137	284 029	94 078	33,1	59 364	20,9	130 587	46,0	17 339
2011	365 261	185 979	363 387	312 819	106 705	34,1	68 419	21,9	137 695	44,0	15 835
2012	398 716	197 765	371 899	342 808	119 462	34,8	81 375	23,7	141 971	41,4	16 669
2013	443 394	216 058	370 002	382 142	137 039	35,9	94 435	24,7	150 668	39,4	14 385

Siehe Fachserie 5, Reihe 1.

7 Gebäude- und Wohnungsabgang

Jahr	Wohngebäude				Nichtwohngebäude				Wohnungen insgesamt <sup>1)</sup>
	Gebäude	Nutz-	Wohn-	Wohnungen	Gebäude	Nutz-	Wohn-	Wohnungen	
		fläche				fläche			
	Anzahl	1 000 m <sup>2</sup>		Anzahl	Anzahl	1 000 m <sup>2</sup>		Anzahl	
Deutschland									
1998	8 632	415	1 587	21 158	21 321	11 927	259	2 929	25 085
1999	8 263	374	1 548	20 977	19 332	11 173	249	2 838	24 849
2000	8 185	384	1 633	21 309	17 211	9 806	233	2 735	24 964
2001	8 289	440	2 000	28 383	15 967	9 893	252	2 943	29 245
2002	9 416	553	2 986	46 433	15 086	9 293	222	2 522	50 190
2003	9 758	604	3 323	50 952	13 904	8 872	223	2 492	56 265
2004	10 663	602	3 599	55 775	14 649	9 087	221	2 373	60 046
2005	9 749	558	3 421	53 397	12 890	8 360	235	2 629	55 009
2006	9 168	570	3 108	46 998	11 439	7 772	219	2 424	51 230
2007	8 161	497	2 957	44 539	10 957	7 965	198	2 253	48 197
2008	7 315	484	2 432	35 594	9 979	7 362	197	2 212	39 019
2009	7 193	449	2 273	32 912	9 250	6 426	181	1 773	35 932
2010	6 313	328	1 741	24 564	8 985	6 314	171	2 023	27 490
2011	6 714	372	1 889	25 512	9 139	6 791	185	1 998	28 450
2012	6 727	383	1 730	25 209	8 612	6 506	176	1 947	28 003
2013	7 447	389	1 852	26 340	8 966	6 577	214	2 297	29 539

1) Einschl. Abgang von Gebäudeteilen.



Ergänzende Angaben für die Bauwirtschaft  
8 Indizes für das Produzierende Gewerbe  
8.1 Index des Umsatzes im Verarbeitenden Gewerbe \*)  
Wertindex 2010 = 100  
Deutschland

Jahr Monat		Herstellung von Zement		Herstellung von Ziegeln und sonstiger Baukeramik		Herstellung von Erzeugnissen aus Beton, Zement und Gips		Herstellung von Konstruktionsteilen, Fertigbauteilen, Ausbauelementen und Fertigteil- bauten aus Holz		Stahl- und Leichtmetallbau		Herstellung von Bergwerks-, Bau- und Baustoffmaschinen	
		23.51		23.32		23.6		16.23		25.1		28.92	
		ins- gesamt	dar. Inland	ins- gesamt	dar. Inland	ins- gesamt	dar. Inland	ins- gesamt	dar. Inland	ins- gesamt	dar. Inland	ins- gesamt	dar. Inland
2010	D	100,0	100,0	100,0	100,0	100,0	100,0	100,0	100,0	100,0	100,0	100,0	100,0
2011	D	110,0	110,5	110,6	111,1	114,8	116,5	109,8	110,3	112,1	112,4	123,2	113,1
2012	D	105,7	106,5	110,0	112,7	115,8	118,5	112,1	113,6	115,1	116,1	124,2	113,4
2013	D	106,2	108,3	107,7	111,1	119,3	123,1	113,7	116,7	115,6	115,6	115,1	102,3
2009	August	112,9	116,4	111,3	115,2	111,6	114,3	81,6	84,0	91,6	93,8	67,9	82,8
	September	131,6	134,9	134,8	135,6	118,5	120,0	109,4	111,2	108,1	106,9	90,9	89,3
	Oktober	126,2	128,3	125,8	124,7	117,3	118,7	108,9	109,3	107,5	107,0	75,3	84,8
	November	110,7	111,3	98,5	97,2	104,6	105,1	110,5	111,7	116,2	114,1	92,3	85,9
	Dezember	62,7	62,3	65,5	61,3	72,5	73,7	93,8	97,0	117,3	120,0	123,5	105,5
2010	Januar	29,9	26,2	22,7	17,0	40,8	38,5	64,3	63,9	60,6	58,6	52,5	50,9
	Februar	43,7	38,7	36,6	30,8	48,9	45,8	72,4	71,8	68,5	66,5	71,5	73,1
	März	104,4	102,4	89,1	89,0	96,6	96,6	99,2	98,2	101,8	102,3	101,3	105,9
	April	121,5	123,1	115,6	115,6	108,0	108,6	95,4	95,4	96,8	96,8	93,2	98,3
	Mai	115,7	116,5	116,4	115,1	109,2	109,8	95,3	96,3	98,0	95,4	107,0	94,1
	Juni	134,0	134,2	132,9	136,2	126,6	125,6	111,1	111,1	118,7	120,5	123,0	141,9
	Juli	127,2	130,6	128,9	132,5	123,6	123,7	107,5	106,4	107,0	106,6	112,7	106,4
	August	117,3	121,8	123,3	127,2	117,6	119,9	99,9	101,6	100,6	101,9	90,9	104,1
	September	130,7	133,2	142,5	145,7	128,0	128,8	116,2	116,9	113,2	114,3	108,4	105,2
	Oktober	126,3	126,6	127,6	129,8	122,9	125,0	113,5	112,5	108,2	108,3	97,3	96,7
	November	114,1	115,0	114,1	114,2	114,7	115,8	119,7	120,7	115,4	115,4	108,4	98,8
	Dezember	35,3	31,7	50,3	47,0	63,1	61,8	105,6	105,3	111,2	113,3	133,8	124,6
2011	Januar	53,1	50,0	39,6	34,4	60,6	58,5	70,5	69,4	72,9	70,9	76,4	80,4
	Februar	75,8	71,9	67,1	65,2	76,5	74,6	88,9	86,7	86,5	84,3	103,1	98,3
	März	119,3	119,2	106,8	106,7	113,7	114,3	111,5	109,6	110,4	108,0	152,8	140,7
	April	118,6	118,9	114,1	115,6	117,5	118,8	98,5	98,9	93,1	91,6	117,1	124,2
	Mai	142,1	143,1	143,5	149,8	136,5	138,6	121,0	120,8	119,1	115,8	129,9	139,4
	Juni	119,1	119,2	132,4	133,0	123,8	126,0	110,5	108,6	114,3	110,9	132,6	113,3
	Juli	123,8	128,7	133,9	137,5	130,4	133,7	110,9	110,3	109,8	108,7	118,3	120,0
	August	124,4	129,2	133,6	133,4	130,2	134,3	106,2	108,5	116,4	118,5	123,2	90,3
	September	131,7	134,0	140,6	141,9	138,8	142,4	128,5	130,9	133,6	136,8	137,3	113,0
	Oktober	118,8	119,6	129,4	130,8	132,1	135,7	115,1	117,4	116,6	116,5	106,2	112,5
	November	122,4	123,1	120,4	120,9	130,3	133,4	134,3	136,1	133,8	137,8	128,3	111,5
	Dezember	71,2	68,6	66,3	63,4	86,6	88,1	121,6	126,3	139,0	148,7	153,1	113,4
2012	Januar	58,0	54,5	52,1	47,0	71,5	71,6	77,4	77,8	85,3	82,8	93,5	90,7
	Februar	47,2	42,3	51,3	48,3	63,9	62,8	95,1	96,6	93,4	92,6	118,1	109,8
	März	119,9	119,8	108,1	109,2	117,5	118,5	111,6	112,7	115,5	114,4	157,3	146,8
	April	117,0	117,2	114,8	118,6	120,9	123,8	105,1	105,8	103,0	100,7	124,6	114,9
	Mai	124,8	125,3	133,2	139,0	130,3	134,0	111,4	113,4	117,8	116,9	128,8	125,9
	Juni	128,6	130,4	138,7	144,9	136,6	140,1	119,7	120,3	126,9	128,4	148,7	117,1
	Juli	129,7	133,9	140,6	148,8	146,5	150,3	119,1	120,9	119,1	120,3	117,2	114,4
	August	123,1	127,9	136,0	142,0	133,9	138,7	111,7	113,9	117,6	119,3	106,5	87,4
	September	121,4	124,8	136,8	141,4	130,2	134,5	123,0	125,7	114,0	116,2	125,4	125,8
	Oktober	129,8	132,1	141,7	145,7	137,2	140,6	124,8	127,1	128,2	129,1	122,9	104,8
	November	119,0	120,8	119,8	123,2	126,8	130,9	128,6	131,3	128,2	131,0	123,1	104,3
	Dezember	50,2	49,5	46,9	44,0	74,2	76,2	117,7	118,0	132,3	140,9	124,8	119,4
2013	Januar	49,4	45,5	38,8	35,7	64,2	64,2	83,9	85,5	90,9	88,7	93,3	84,4
	Februar	60,8	57,0	51,1	49,7	73,5	73,6	92,6	93,8	92,8	91,0	106,3	98,4
	März	84,8	82,9	76,3	76,7	99,2	100,9	106,4	107,5	112,3	114,7	126,6	112,1
	April	125,9	128,9	119,0	123,3	128,5	132,0	113,3	113,9	110,8	109,9	143,2	129,1
	Mai	121,9	125,3	125,9	130,0	129,3	133,1	106,6	108,3	113,1	112,9	117,1	103,8
	Juni	126,7	129,8	135,4	141,7	137,4	141,6	119,6	122,5	120,5	120,6	127,1	113,0
	Juli	141,4	148,6	149,6	158,6	157,8	164,4	124,2	128,4	120,5	120,3	113,5	110,4
	August	122,4	127,8	134,5	142,1	139,5	145,8	106,1	110,2	116,4	115,2	98,6	83,2
	September	128,7	134,4	138,9	144,8	141,2	146,8	126,3	129,8	123,1	125,7	123,2	107,2
	Oktober	130,4	133,2	145,9	149,4	142,4	147,2	134,7	140,8	124,6	124,2	103,8	95,9
	November	115,0	117,9	114,3	118,8	132,7	138,5	129,4	133,2	126,1	127,3	109,9	91,4
	Dezember	67,3	68,3	62,3	62,9	85,8	89,0	121,6	126,7	136,5	136,9	118,9	98,1
2014	Januar	67,2	66,1	56,6	54,1	82,6	84,2	93,1	96,0	96,4	93,8	86,1	77,5
	Februar	84,6	84,6	72,9	75,5	92,9	94,9	101,6	105,5	98,0	95,8	95,6	90,5
	März	105,0	106,2	103,1	108,1	119,3	122,6	110,1	115,6	111,0	111,1	127,6	129,0
	April	118,2	121,3	119,9	125,9	129,1	133,7	113,6	119,4	109,6	109,1	109,9	113,1
	Mai	122,6	123,5	125,2	132,5	134,6	138,2	108,3	115,6	110,5	109,8	118,0	123,7
	Juni	118,8	121,3	126,1	130,7	134,7	139,3	113,8	117,1	114,8	113,5	121,5	111,4
	Juli	130,3	136,7	139,1	145,6	151,6	157,0	124,3	132,5	125,5	125,8	116,5	105,0
	August	108,7	112,0	115,5	120,3	130,5	134,6	97,8	105,0	115,6	117,2	91,2	76,2

Siehe Fachserie 4, Reihe 2.2.

\*) Wertindex: Angaben in jeweiligen Preisen. Die Zahlen für den jeweils letzten Berichtszeitraum gelten als vorläufig.  
Abweichungen gegenüber früher veröffentlichten Zahlen ergeben sich durch nachfolgende Berichtigungen.

Statistisches Bundesamt, Ausgewählte Zahlen Bau, 08/2014



Ergänzende Angaben für die Bauwirtschaft  
8 Indizes für das Produzierende Gewerbe  
8.2 Index des Umsatzes im Verarbeitenden Gewerbe \*)  
Volumenindex 2010 = 100

Deutschland

Jahr Monat	Herstellung von Zement		Herstellung von Ziegeln und sonstiger Baukeramik		Herstellung von Erzeugnissen aus Beton, Zement und Gips		Herstellung von Konstruktionsteilen, Fertigbauteilen, Ausbauelementen und Fertigteil- bauten aus Holz		Stahl- und Leichtmetallbau		Herstellung von Bergwerks-, Bau- und Baustoffmaschinen	
	23.51		23.32		23.6		16.23		25.1		28.92	
	ins- gesamt	dar. Inland	ins- gesamt	dar. Inland	ins- gesamt	dar. Inland	ins- gesamt	dar. Inland	ins- gesamt	dar. Inland	ins- gesamt	dar. Inland
2010 D	100,0	100,0	100,0	100,0	100,0	100,0	100,0	100,0	100,0	100,0	100,0	100,0
2011 D	110,3	110,8	106,9	108,2	111,8	113,2	107,6	108,1	108,4	107,9	121,1	111,0
2012 D	103,9	105,2	100,5	104,5	110,3	112,4	108,9	110,2	110,3	110,2	119,2	108,5
2013 D	102,6	104,5	97,7	100,1	110,5	113,3	107,6	110,5	111,1	110,3	109,0	96,7
2009 August	111,5	115,0	112,8	113,9	110,5	114,1	83,5	85,6	92,2	94,5	68,3	83,4
September	130,8	134,0	139,0	135,2	117,8	120,2	111,1	112,6	109,5	108,3	91,1	90,0
Oktober	125,9	127,6	131,2	124,5	116,7	119,0	110,9	110,8	109,0	108,5	75,9	85,6
November	110,5	110,6	102,6	97,3	104,0	105,3	112,2	113,2	117,2	115,3	92,9	87,2
Dezember	62,9	62,0	67,1	60,8	72,6	74,3	95,5	98,4	118,6	121,6	124,2	107,0
2010 Januar	29,8	26,0	23,1	16,8	40,3	38,4	65,4	64,8	61,7	59,7	52,7	51,5
Februar	43,5	38,3	36,9	30,4	48,3	45,8	73,6	72,7	69,8	67,9	71,7	73,4
März	104,4	102,2	87,9	88,5	97,2	97,1	100,2	99,0	103,6	104,5	101,5	106,5
April	121,3	122,8	115,2	115,3	108,9	109,4	96,0	95,9	97,9	98,1	93,4	98,7
Mai	115,3	116,0	117,7	115,4	109,4	109,8	95,6	96,6	98,6	96,0	107,1	94,3
Juni	133,9	134,3	132,6	136,6	126,7	125,7	111,3	111,3	118,8	120,6	122,9	141,9
Juli	126,9	130,5	128,5	132,8	123,7	123,7	107,2	106,1	107,2	106,9	112,6	106,2
August	117,2	121,9	122,4	126,7	117,6	119,8	99,2	101,0	99,9	101,3	90,8	103,9
September	131,0	133,7	141,7	145,0	128,2	128,9	114,9	115,8	111,9	113,0	108,4	104,9
Oktober	127,0	127,2	129,9	130,5	122,7	124,7	112,8	112,0	106,7	106,8	97,2	96,4
November	114,4	115,4	113,9	114,7	114,1	115,1	118,9	120,1	114,0	113,8	108,4	98,5
Dezember	35,3	31,8	50,3	47,4	62,7	61,5	105,0	104,8	109,9	111,7	133,4	123,9
2011 Januar	53,4	50,4	40,2	34,5	60,4	58,4	70,0	69,0	71,9	69,7	75,5	79,4
Februar	76,2	72,5	66,6	65,0	75,9	73,9	88,4	86,2	84,6	82,0	101,6	97,0
März	119,8	119,8	104,9	104,4	112,4	113,0	110,6	108,7	107,6	104,7	150,8	138,9
April	119,0	119,3	111,9	112,9	115,6	116,6	97,1	97,5	90,7	88,6	115,5	122,3
Mai	142,8	143,8	138,7	145,9	133,6	135,3	119,0	118,8	115,3	111,4	128,1	137,0
Juni	119,5	119,5	127,7	129,4	120,7	122,5	107,9	106,2	110,3	106,0	130,6	111,3
Juli	124,1	128,9	129,1	134,0	126,3	129,2	108,2	107,8	105,6	103,7	116,3	117,6
August	124,6	129,3	129,0	129,8	126,0	129,7	103,6	106,1	111,9	113,2	121,1	88,7
September	131,8	134,1	134,6	137,9	134,0	137,1	125,6	127,9	128,5	130,7	134,5	110,7
Oktober	118,9	119,7	123,5	126,6	127,3	130,4	112,1	114,2	112,2	111,2	104,0	109,9
November	122,4	123,2	114,5	117,1	125,5	128,1	130,7	132,4	128,5	131,5	125,6	109,0
Dezember	71,2	68,8	62,6	61,1	83,4	84,7	118,4	122,9	133,3	141,8	149,6	110,6
2012 Januar	57,7	54,6	48,2	44,7	68,9	68,6	75,1	75,3	82,0	78,9	90,7	87,6
Februar	46,5	41,9	47,5	45,8	61,2	59,7	92,4	93,7	89,5	88,0	114,3	105,9
März	118,6	118,9	98,8	101,8	112,3	112,7	108,5	109,4	110,8	108,6	151,5	141,5
April	115,1	115,6	104,7	110,0	114,9	117,2	102,1	102,7	98,7	95,6	119,6	109,7
Mai	122,4	123,4	121,4	128,8	123,9	126,9	108,0	109,8	112,8	110,7	123,4	120,1
Juni	126,4	128,8	126,4	134,3	129,9	132,7	116,3	116,8	121,5	121,7	142,4	111,6
Juli	127,2	132,1	128,1	137,5	139,4	142,4	115,7	117,4	114,2	114,1	112,0	109,0
August	120,6	126,0	124,1	131,3	127,6	131,6	108,6	110,6	112,6	113,1	101,8	83,3
September	118,9	122,9	125,0	130,8	123,8	127,3	119,3	122,0	109,0	110,2	119,9	119,9
Oktober	127,2	130,1	129,8	134,8	130,3	133,0	121,1	123,0	122,6	122,4	117,6	100,0
November	116,5	118,8	109,8	114,0	120,9	124,2	124,9	127,2	123,0	124,7	117,8	99,5
Dezember	49,2	48,7	42,6	40,7	70,7	72,2	114,3	114,2	126,7	134,1	119,3	113,8
2013 Januar	48,4	44,6	35,5	32,7	60,2	59,7	80,3	82,1	87,3	84,3	88,7	80,2
Februar	59,4	55,6	46,3	45,1	68,9	68,4	88,7	90,0	89,1	86,5	101,0	93,4
März	82,5	80,5	68,8	69,2	92,2	93,1	101,6	103,0	107,9	109,3	119,9	106,4
April	122,3	125,3	107,8	111,2	119,2	121,6	107,8	108,5	106,4	104,6	135,6	122,1
Mai	117,6	120,8	113,7	116,8	119,5	122,3	101,5	103,1	108,4	107,4	111,1	98,2
Juni	122,3	125,2	123,3	127,3	127,2	130,1	113,6	116,3	115,5	114,7	120,4	106,9
Juli	136,6	143,4	136,3	142,8	145,7	150,9	117,4	121,2	115,6	114,8	107,5	104,4
August	117,7	122,8	122,2	127,9	129,0	134,2	100,2	104,0	112,2	110,2	93,3	78,7
September	123,9	129,3	126,0	130,5	130,6	135,1	118,8	122,2	118,4	120,4	116,6	101,3
Oktober	125,4	128,0	132,2	134,6	131,8	135,4	126,4	132,2	119,8	118,7	98,1	90,4
November	110,5	113,2	103,4	107,0	122,7	127,3	121,5	125,1	121,2	121,6	103,8	86,2
Dezember	64,6	65,6	56,3	56,6	79,5	81,9	113,3	118,1	131,5	130,9	112,2	92,5
2014 Januar	65,1	64,0	50,9	48,3	76,7	77,7	86,3	89,0	92,7	89,7	80,9	72,7
Februar	81,9	81,9	65,2	67,1	85,9	87,3	93,6	97,1	94,0	91,6	89,8	84,8
März	101,9	103,1	91,4	95,2	109,8	112,2	101,4	106,3	106,5	106,2	119,9	120,9
April	114,4	117,2	105,7	110,6	118,7	122,3	104,5	109,7	105,1	104,3	103,1	105,8
Mai	119,3	120,1	110,4	116,4	124,0	126,6	99,9	106,6	106,3	105,0	110,7	115,6
Juni	114,7	117,0	111,1	114,8	123,9	127,4	104,6	107,6	110,0	108,2	113,9	104,1
Juli	126,2	132,3	122,3	127,8	139,2	143,4	114,5	121,7	120,4	120,0	108,9	98,0
August	105,2	108,5	101,7	105,6	119,9	123,1	89,8	96,2	111,1	112,0	85,4	71,1

Siehe Fachserie 4, Reihe 2.2.

\*) Volumenindex: Preisbereinigte Angaben. Die Zahlen für den jeweils letzten Berichtszeitraum gelten als vorläufig.

Abweichungen gegenüber früher veröffentlichten Zahlen ergeben sich durch nachfolgende Berichtigungen.

Statistisches Bundesamt, Ausgewählte Zahlen Bau, 08/2014

Ergänzende Angaben für die Bauwirtschaft  
8 Indizes für das Produzierende Gewerbe  
8.3 Produktionsindex für das Produzierende Gewerbe  
Originalwert 2010 = 100  
Deutschland

Jahr Monat	Produzierendes Gewerbe Abschnitte B - D u. F der WZ 2008	Darunter					
		Gewinnung von Steinen und Erden, sonstiger Bergbau	Verarbeitendes Gewerbe	Bauhauptgewerbe			
				zusammen	Hochbau- leistungen	Tiefbau- leistungen	
2010 D	100,0	100,0	100,0	100,0	100,0	100,0	100,0
2011 D	107,1	100,2	108,5	113,1	113,5	112,5	112,5
2012 D	106,1	94,3	107,3	111,2	113,1	108,0	108,0
2013 D	106,0	83,4	107,2	113,5	115,5	110,2	110,2
2009 August	82,3	88,9	80,2	107,0	103,2	113,6	113,6
September	101,0	96,6	100,5	121,4	117,6	128,0	128,0
Oktober	99,6	109,1	98,3	118,5	114,3	125,7	125,7
November	99,6	106,9	98,5	111,3	108,4	116,2	116,2
Dezember	88,8	98,6	87,6	78,8	78,3	79,5	79,5
2010 Januar	80,8	95,9	81,3	43,0	46,3	37,7	37,7
Februar	86,1	89,1	87,5	50,1	54,2	43,4	43,4
März	105,8	98,3	106,9	100,4	102,7	96,7	96,7
April	97,1	100,5	96,4	113,6	112,1	116,1	116,1
Mai	96,3	98,1	95,6	108,7	108,1	109,6	109,6
Juni	104,9	98,1	105,6	121,7	120,3	124,1	124,1
Juli	100,3	111,6	99,6	120,3	118,9	122,6	122,6
August	94,9	102,9	93,8	114,2	112,8	116,4	116,4
September	109,3	108,1	110,0	125,7	123,8	128,9	128,9
Oktober	108,2	106,0	108,0	121,7	118,6	126,8	126,8
November	112,3	104,5	112,2	118,6	116,4	122,1	122,1
Dezember	104,0	87,1	103,0	61,8	65,6	55,7	55,7
2011 Januar	93,0	90,5	95,0	67,9	73,7	58,4	58,4
Februar	99,7	92,7	102,5	79,6	83,2	73,7	73,7
März	116,2	107,0	118,9	116,9	117,7	115,5	115,5
April	102,2	99,0	103,6	116,8	115,4	119,1	119,1
Mai	113,8	107,3	115,9	135,0	134,1	136,4	136,4
Juni	104,1	95,8	106,1	117,4	117,6	117,0	117,0
Juli	106,1	104,7	107,4	124,4	123,9	125,3	125,3
August	104,6	101,9	105,2	126,6	125,3	128,7	128,7
September	114,2	107,5	116,3	132,5	131,3	134,4	134,4
Oktober	108,3	101,6	108,8	121,4	120,3	123,3	123,3
November	116,7	102,1	117,3	130,0	128,3	132,7	132,7
Dezember	106,1	92,6	104,4	89,2	91,7	85,2	85,2
2012 Januar	97,5	95,8	100,3	75,2	82,6	63,1	63,1
Februar	102,1	94,9	105,9	64,0	70,7	53,0	53,0
März	116,1	113,8	118,4	115,2	118,2	110,2	110,2
April	101,6	96,9	102,5	114,2	114,8	113,2	113,2
Mai	106,6	94,2	108,0	123,4	124,3	122,0	122,0
Juni	108,5	93,2	110,0	124,5	125,4	123,0	123,0
Juli	108,6	96,1	109,5	129,9	130,4	129,2	129,2
August	104,0	94,9	104,1	125,6	125,3	126,0	126,0
September	106,6	93,1	107,6	124,3	123,9	125,0	125,0
Oktober	112,7	93,8	112,9	132,5	132,2	133,1	133,1
November	113,3	90,0	113,7	128,1	128,3	127,7	127,7
Dezember	96,1	74,4	94,6	76,9	80,7	70,6	70,6
2013 Januar	96,2	76,2	99,2	65,9	73,6	53,2	53,2
Februar	97,1	73,0	100,4	70,5	77,2	59,4	59,4
März	106,2	88,1	108,6	90,8	96,1	82,1	82,1
April	109,2	90,6	110,6	129,6	130,9	127,6	127,6
Mai	101,9	82,5	103,2	121,2	122,6	119,0	119,0
Juni	108,1	82,6	110,0	129,2	129,7	128,3	128,3
Juli	110,7	96,2	111,2	141,3	141,6	140,9	140,9
August	101,1	88,2	101,0	126,3	126,1	126,5	126,5
September	111,1	84,2	112,5	133,8	133,7	134,0	134,0
Oktober	114,2	87,8	114,8	135,3	134,5	136,5	136,5
November	113,8	80,5	114,9	127,1	126,6	128,0	128,0
Dezember	101,8	70,5	100,4	91,1	93,4	87,3	87,3
2014 Januar	99,4	82,4	102,5	82,5	90,2	70,0	70,0
Februar	102,7	76,5	106,3	91,5	97,8	81,2	81,2
März	111,2	82,7	114,2	112,4	115,0	108,2	108,2
April	107,4	83,8	109,7	125,2	125,5	124,7	124,7
Mai	105,9	81,9	108,1	123,1	123,3	122,8	122,8
Juni	105,6	80,8	107,8	124,8	125,2	124,2	124,2
Juli	113,7	83,3	116,1	139,0	139,4	138,4	138,4
August	96,0	80,9	96,2	117,6	116,5	119,5	119,5

Siehe Fachserie 4, Reihe 2.1.

Ergänzende Angaben für die Bauwirtschaft  
9 Produzierendes Gewerbe  
Produktion ausgewählter Erzeugnisse \*)  
Deutschland

Vierteljahr	Baumaschinen							
	Beton- pumpen	Turmdreh- krane	Straßenwalzen u.a. Boden- verdichter, selbstfahrend	Front- schaufel- lader, selbstfahrend	Bagger mit um 360 Grad drehbarem Oberwagen	andere Bagger Schürf- u. a. Schauffellader usw.	andere Maschinen, Apparate und Geräte zur Erdbewegung, usw.	Beton- und Mörtelmisch- maschinen, Maschinen zum mischen mine- ralischen St. usw.
	St							
2009 2. Vj ..	.	219	3 503	1 565	.	.	34 722	15 564
3. Vj ..	.	150	2 773	1 293	.	.	.	16 361
4. Vj ..	.	94	2 251	1 396	.	.	.	14 856
2010 1. Vj ..	.	106	3 036	1 786	.	.	.	12 639
2. Vj ..	.	183	4 781	2 444	.	.	.	20 581
3. Vj ..	.	190	4 698	2 253	.	142	28 890	17 812
4. Vj ..	.	176	4 462	2 774	.	.	30 007	13 327
2011 1. Vj ..	.	190	5 003	3 209	.	135	33 995	18 029
2. Vj ..	.	223	6 198	3 501	.	168	37 055	23 663
3. Vj ..	.	204	6 131	3 175	.	.	33 567	22 183
4. Vj ..	.	178	4 952	3 357	.	.	31 993	11 548
2012 1. Vj ..	.	210	5 921	3 842	.	.	33 678	17 473
2. Vj ..	.	266	6 023	3 614	.	.	.	17 589
3. Vj ..	.	210	5 125	2 379	.	.	.	15 292
4. Vj ..	.	192	4 101	2 122	.	.	.	11 730
2013 1. Vj ..	.	206	4 868	2 597	.	.	.	13 667
2. Vj ..	.	219	6 159	3 120	.	.	.	14 766
3. Vj ..	.	212	5 751	2 497	.	.	.	14 021
4. Vj ..	.	181	5 131	2 122	.	.	.	10 614
2014 1. Vj ..	.	167	6 092	2 824	.	64	.	11 539
2. Vj ..	.	208	7 235	3 575	.	59	.	5 498

Vierteljahr	Baustoffe							
	natürliche Sande <sup>1)</sup>	Kies, Feldsteine, Feuerstein (Flintstein) und Kiesel <sup>1)</sup>	bituminöse Mischungen auf der Grundlage von Natur- asphalt, Natur- bitumen u.ä.	Mauerziegel für Mauerwerks- Konstruktionen, Ziegel für Boden- und Straßenbeläge	Dachziegel aus keramischen Stoffen, geformte Bauteile für die Verwendung als Dacheindeckung mit überlappender Verle- gung auf geeigneten Dächern	keramische Rohre, Rohrleitungen, Rinnen, Rohrform-, Rohrverschluß- und Rohr- verbindungsstücke	unglasierte und glasierte keramische Fliesen, Würfel, Steinchen, Boden- und Wandplatten	Portlandzement, Tonerdzement und anderer Zement
	1 000 t			1 000 m³	Mill. St	1 000 t	1 000 m²	1 000 t
2009 2. Vj ..	20 764	23 438	2 126	1 870	174	27	14 144	8 912
3. Vj ..	21 523	24 467	2 642	2 041	198	26	13 212	9 166
4. Vj ..	17 883	20 556	2 128	1 509	153	30	12 886	6 570
2010 1. Vj ..	9 949	9 725	315	625	138	26	12 703	4 186
2. Vj ..	21 639	23 577	1 614	2 032	199	34	14 177	9 100
3. Vj ..	22 289	25 438	2 048	2 113	207	38	13 117	9 195
4. Vj ..	17 340	18 994	1 202	1 716	176	30	13 363	7 180
2011 1. Vj ..	14 298	14 048	627	983	158	33	14 136	5 981
2. Vj ..	22 635	24 368	1 507	2 147	200	41	15 481	9 572
3. Vj ..	23 386	27 009	2 004	2 184	209	40	14 394	9 575
4. Vj ..	19 809	21 659	1 665	1 889	188	35	13 570	8 404
2012 1. Vj ..	13 100	12 830	403	1 095	170	39	14 641	5 575
2. Vj ..	21 627	23 750	1 426	2 119	197	42	15 595	9 233
3. Vj ..	22 156	24 895	1 825	2 224	182	41	14 140	9 374
4. Vj ..	18 462	20 638	1 474	1 644	151	40	13 864	7 743
2013 1. Vj ..	10 524	10 601	211	1 059	131	35	13 904	4 756
2. Vj ..	21 123	23 640	1 247	2 052	176	41	14 722	8 886
3. Vj ..	22 596	26 258	1 824	2 057	191	42	13 958	9 363
4. Vj ..	19 064	21 168	1 611	1 933	148	39	13 288	7 923
2014 1. Vj ..	15 610	14 666	517	1 097	145	.	14 171	6 148
2. Vj ..	22 106	21 910	1 242	2 068	191	.	14 634	8 741

Siehe Fachserie 4, Reihe 3.1.

\*) Produktion der Betriebe von Unternehmen mit 20 tätigen Personen und mehr (einschl. Produzierendes Handwerk);  
Systematisches Güterverzeichnis für Produktionsstatistiken, Ausgabe 2009.

1) Produktion der Betriebe von Unternehmen mit 10 tätigen Personen und mehr.

Statistisches Bundesamt, Ausgewählte Zahlen Bau, 08/2014

Ergänzende Angaben für die Bauwirtschaft  
9 Produzierendes Gewerbe  
Produktion ausgewählter Erzeugnisse \*)  
Deutschland

Vierteljahr	noch Baustoffe				Betonzeugnisse, vorgefertigte Bauelemente aus Zement, Beton oder Kunststein			
	Gipskartonplatten gem. DIN 18180	Frischbeton (Transportbeton) <sup>1)</sup>	Werk-Trocken-Mörtel	Mehrschichten-Isolierverglasungen	Baublöcke und Mauersteine aus Zement, Beton oder Kalksandstein (Kunststein)	Dachsteine aus Beton	großformatige Wandbauteile (Wandtafeln) und Deckentafeln, Lärmschutzwände	Rohre aus Beton Zement und Kunststein (Kalksandstein)
	1 000 m <sup>2</sup>	1 000 m <sup>3</sup>	1 000 t	1 000 m <sup>2</sup>	1 000 m <sup>3</sup>	Mill. St	1 000 m <sup>2</sup>	1 000 t
2009 2. Vj ...	53 302	8 386	3 240	6 023	.	45	8 073	518
3. Vj ...	59 067	8 882	2 931	6 990	.	53	8 243	577
4. Vj ...	52 845	7 560	1 893	6 475	.	46	7 633	474
2010 1. Vj ...	57 722	3 966	1 341	4 598	.	40	4 328	287
2. Vj ...	55 976	8 967	3 616	6 118	.	57	9 026	606
3. Vj ...	58 888	9 506	3 288	7 063	.	55	9 244	633
4. Vj ...	56 229	6 939	2 334	6 585	.	43	7 678	497
2011 1. Vj ...	59 404	6 184	2 038	5 081	.	44	6 574	366
2. Vj ...	60 927	9 591	3 076	6 404	2 258	63	10 176	570
3. Vj ...	60 995	10 370	2 996	7 020	2 284	54	10 215	574
4. Vj ...	56 008	8 797	2 130	6 388	.	48	8 893	475
2012 1. Vj ...	63 211	5 525	2 032	5 186	.	47	6 066	336
2. Vj ...	55 334	9 605	3 235	6 121	2 142	60	9 683	511
3. Vj ...	58 184	10 314	3 305	6 611	2 225	45	10 163	521
4. Vj ...	50 440	8 455	1 976	6 157	.	49	8 699	432
2013 1. Vj ...	54 941	4 720	1 445	4 527	1 172	39	5 490	266
2. Vj ...	53 285	9 941	3 048	5 755	2 287	51	9 865	489
3. Vj ...	55 658	10 716	3 179	6 520	2 356	54	10 977	524
4. Vj ...	50 408	9 032	2 289	6 006	1 908	45	9 408	441
2014 1. Vj ...	58 333	6 535	2 243	4 819	1 640	47	7 548	365
2. Vj ...	52 910	9 229	2 974	5 526	2 146	56	9 746	457

Vierteljahr	Eisen- und Stahlbaukonstruktionen		Ausbauelemente aus Eisen, Stahl oder Aluminium	Bautischler- und Zimmermannsarbeiten aus Holz			Türen, Fenster und deren Rahmen, Verkleidungen und Schwellen; Fensterläden, Jalousien u.ä. Waren und Teile dafür, aus Kunststoffen
	vorgefertigte Gebäude, aus Eisen oder Stahl	Türme und Gittermaste, aus Eisen oder Stahl		Fenster, Fenstertüren, Rahmen und Verkleidungen dafür, Türen u. Türrahmen, -verkleidungen und -schweller, aus Holz	Parkettböden	Verschalungen für Betonarbeiten	
	t			1 000 St	1 000 m <sup>2</sup>		1000 St
2009 2. Vj ...	124 978	77 955	1 529	2 924	2 170	2 435	6 641
3. Vj ...	142 309	70 411	1 748	3 095	2 430	2 620	8 273
4. Vj ...	130 519	70 829	1 662	3 198	2 643	2 304	8 792
2010 1. Vj ...	121 727	50 698	1 438	2 978	2 742	2 817	4 807
2. Vj ...	173 925	50 972	1 727	3 028	2 561	3 686	6 434
3. Vj ...	139 044	63 975	1 810	3 238	2 539	3 827	9 150
4. Vj ...	154 348	66 580	1 701	3 310	2 798	3 471	7 030
2011 1. Vj ...	96 651	50 197	1 607	3 152	2 784	4 333	5 852
2. Vj ...	128 266	59 160	1 734	3 234	2 671	5 145	7 485
3. Vj ...	141 083	63 863	1 926	3 357	2 255	4 953	9 864
4. Vj ...	153 746	79 694	1 820	3 378	2 333	3 985	9 194
2012 1. Vj ...	107 789	61 742	1 608	3 361	2 639	4 296	6 339
2. Vj ...	104 684	70 875	1 719	3 224	2 566	4 755	7 271
3. Vj ...	117 121	81 726	1 823	3 335	2 353	3 928	7 285
4. Vj ...	121 803	133 490	1 768	3 486	2 494	3 081	6 937
2013 1. Vj ...	88 336	100 825	1 496	3 209	2 501	3 714	5 793
2. Vj ...	108 471	118 732	1 674	3 395	2 560	4 878	7 473
3. Vj ...	122 767	89 893	1 927	3 339	2 372	4 564	7 888
4. Vj ...	133 850	81 692	1 798	3 406	2 626	3 645	7 766
2014 1. Vj ...	92 994	59 871	1 674	3 422	2 501	4 386	6 580
2. Vj ...	97 829	72 185	1 739	3 395	1 861	4 422	7 515

Siehe Fachserie 4, Reihe 2.1 und Reihe 3.

\*) Produktion der Betriebe von Unternehmen mit 20 tätigen Personen und mehr (einschl. Produzierendes Handwerk); Systematisches Güterverzeichnis für Produktionsstatistiken, Ausgabe 2002.

1) Produktion der Betriebe von Unternehmen mit 10 tätigen Personen und mehr.

Statistisches Bundesamt, Ausgewählte Zahlen Bau, 08/2014

Ergänzende Angaben für die Bauwirtschaft  
10 Bergbau und Gewinnung von Steinen und Erden, Verarbeitendes Gewerbe \*)

Beschäftigung und Umsatz

Deutschland

Jahr Monat		Betriebe	Tätige Personen	Geleistete Arbeits- stunden	Entgelte	Umsatz 1) insgesamt
		Anzahl		1000	Mill. EUR	
Insgesamt						
2012	D	22 505	5 260 586	8 120 441	239 591,9	1 646 945,4
2013	D	22 631	5 291 622	8 130 503	247 889,1	1 637 570,9
2013	August	22 662	5 321 486	640 721	19 491,8	127 131,2
	September	22 647	5 333 017	689 272	19 299,3	144 006,8
	Oktober	22 629	5 324 995	715 477	19 870,8	144 511,7
	November	22 593	5 321 615	706 280	25 870,6	145 064,1
	Dezember	22 574	5 302 821	584 572	20 305,5	129 488,1
2014	Januar	22 315	5 288 580	699 686	20 151,0	129 663,2
	Februar	22 480	5 297 277	692 170	19 459,7	133 290,6
	März	22 593	5 309 266	711 469	20 214,0	145 880,5
	April	22 629	5 316 057	685 566	21 855,6	138 816,7
	Mai	22 630	5 314 969	677 781	23 365,3	137 559,5
	Juni	22 624	5 326 900	651 752	22 612,8	138 946,2
	Juli	22 596	5 353 067	725 304	21 093,9	145 213,3
	August	22 563	5 375 286	617 911	19 992,2	123 520,0
Gewinnung von Steinen und Erden, sonstiger Bergbau						
2012	D	87	10 085	16 259	421,0	1 881,3
2013	D	85	10 000	16 187	426,4	2 016,1
2013	August	85	10 113	1 342	33,9	168,1
	September	85	10 191	1 371	34,2	182,6
	Oktober	85	10 130	1 421	35,9	199,6
	November	85	10 153	1 396	46,6	170,3
	Dezember	85	10 058	1 222	35,4	128,8
2014	Januar	84	9 827	1 327	33,9	137,5
	Februar	88	9 812	1 288	32,6	131,3
	März	89	10 106	1 372	34,1	163,8
	April	90	10 212	1 402	37,2	171,5
	Mai	89	10 229	1 390	35,0	169,4
	Juni	89	10 229	1 356	41,7	160,1
	Juli	90	10 301	1 488	38,6	183,6
	August	91	10 481	1 372	35,2	161,1
Verarbeitendes Gewerbe						
2012	D	22 367	5 212 675	8 051 832	237 467,0	1 636 412,6
2013	D	22 495	5 247 237	8 067 302	245 695,6	1 628 018,8
2013	August	22 525	5 277 406	635 678	19 324,0	126 405,1
	September	22 510	5 288 895	684 044	19 135,7	143 272,9
	Oktober	22 492	5 281 153	710 154	19 676,9	143 737,6
	November	22 456	5 277 983	700 940	25 658,5	144 266,1
	Dezember	22 437	5 259 590	580 116	20 136,5	128 685,5
2014	Januar	22 178	5 245 515	694 181	19 981,0	128 860,5
	Februar	22 339	5 254 743	687 002	19 275,5	132 584,2
	März	22 452	5 266 502	706 161	20 050,1	145 125,8
	April	22 487	5 273 548	680 474	21 677,6	138 129,6
	Mai	22 489	5 272 681	672 732	23 176,9	136 906,0
	Juni	22 483	5 284 845	646 962	22 443,9	138 323,9
	Juli	22 454	5 311 138	720 232	20 925,0	144 566,2
	August	22 420	5 333 265	613 117	19 832,1	122 908,5
Ziegelei, Herstellung von sonstiger Baukeramik (23.32)						
2012	D	54	6 434	10 587	253,7	1 159,8
2013	D	54	6 382	10 560	258,2	1 146,7
2013	August	54	6 454	881	20,4	118,9
	September	54	6 424	906	20,0	122,9
	Oktober	54	6 428	929	21,1	127,8
	November	53	6 310	854	28,7	100,3
	Dezember	53	6 267	742	22,3	54,9
2014	Januar	51	6 129	822	19,9	51,4
	Februar	53	6 269	855	20,5	64,8
	März	53	6 305	915	20,8	91,8
	April	54	6 409	918	21,2	106,3
	Mai	54	6 420	923	21,2	110,1
	Juni	54	6 397	879	22,7	109,5
	Juli	54	6 417	954	21,9	122,1
	August	54	6 442	847	20,5	101,3

Siehe Fachserie 4, Reihe 4.1.

\*) Ergebnisse für Betriebe von Unternehmen des Produzierenden Gewerbes mit im allgemeinen 20 tätigen Personen und mehr

1) Ohne Umsatzsteuer.

Statistisches Bundesamt, Ausgewählte Zahlen Bau, 08/2014

Ergänzende Angaben für die Bauwirtschaft  
10 Bergbau und Gewinnung von Steinen und Erden, Verarbeitendes Gewerbe \*)  
Beschäftigung und Umsatz  
Deutschland

Jahr Monat		Betriebe	Tätige Personen	Geleistete Arbeits- stunden	Entgelte	Umsatz 1) insgesamt
		Anzahl		1000	Mill. EUR	
Herstellung von Zement, Kalk und gebranntem Gips (23.5)						
2012	D	64	10 069	15 962	487,7	3 044,9
2013	D	63	10 065	15 833	501,1	3 027,3
2013	August	63	10 159	1 299	38,6	282,1
	September	63	10 179	1 323	38,6	292,0
	Oktober	63	10 157	1 371	41,1	302,1
	November	63	10 141	1 337	57,0	268,7
	Dezember	63	9 989	1 202	40,3	179,6
2014	Januar	64	10 186	1 401	39,6	178,8
	Februar	64	10 208	1 372	39,3	214,4
	März	64	10 242	1 390	41,5	256,3
	April	64	10 253	1 361	51,7	279,4
	Mai	64	10 225	1 339	40,7	283,3
	Juni	64	10 248	1 284	45,1	275,9
	Juli	64	10 288	1 406	40,5	298,7
	August	64	10 356	1 270	39,8	260,0
Herstellung von Erzeugnissen aus Beton, Zement und Gips (23.6)						
2012	D	298	32 248	54 143	1 215,7	6 024,6
2013	D	306	33 100	55 010	1 270,7	6 165,6
2013	August	307	33 756	4 658	103,8	597,6
	September	307	33 783	4 809	103,7	612,5
	Oktober	307	33 669	4 972	105,3	616,9
	November	307	33 511	4 804	139,3	567,3
	Dezember	307	33 181	3 888	104,0	367,9
2014	Januar	301	32 419	4 223	99,5	348,9
	Februar	306	32 486	4 344	96,3	398,3
	März	308	33 293	4 669	104,3	510,1
	April	310	33 759	4 762	107,1	553,5
	Mai	311	33 893	4 757	112,3	574,0
	Juni	311	34 018	4 609	110,3	573,4
	Juli	311	34 099	5 110	109,1	647,9
	August	311	34 256	4 511	104,9	565,1
Herstellung von Erzeugnissen aus Beton, Zement und Kalksandstein für den Bau (23.61)						
2012	D	217	22 105	37 429	773,9	3 808,2
2013	D	225	22 833	38 521	813,2	3 989,0
2013	August	226	23 349	3 302	68,0	389,5
	September	226	23 365	3 390	66,7	397,2
	Oktober	226	23 295	3 500	69,2	396,7
	November	226	23 178	3 380	90,2	384,2
	Dezember	226	22 983	2 774	67,8	254,1
2014	Januar	218	22 243	2 875	63,0	203,7
	Februar	222	22 267	2 973	61,2	245,4
	März	223	22 835	3 228	65,2	321,6
	April	224	23 191	3 324	67,7	352,4
	Mai	225	23 312	3 313	69,5	371,3
	Juni	225	23 428	3 239	70,3	374,3
	Juli	225	23 467	3 578	71,7	423,5
	August	225	23 547	3 169	68,6	361,5
Herstellung von Gipserzeugnissen für den Bau (23.62)						
2012	D	17	1 933	3 273	83,5	483,4
2013	D	17	1 998	3 343	87,6	485,5
2013	August	17	2 009	274	6,9	45,0
	September	17	2 005	281	6,8	42,2
	Oktober	17	2 008	288	6,9	42,9
	November	17	1 999	290	9,7	40,4
	Dezember	17	2 000	251	6,8	30,4
2014	Januar	18	2 030	296	7,0	46,5
	Februar	18	2 029	288	7,0	45,2
	März	18	2 031	292	8,4	44,7
	April	18	2 033	285	7,4	41,1
	Mai	18	2 033	285	7,4	43,0
	Juni	18	2 037	276	7,6	42,8
	Juli	18	2 045	287	7,2	46,0
	August	18	2 062	271	7,1	42,9

Siehe Fachserie 4, Reihe 4.1.

\*) Ergebnisse für Betriebe von Unternehmen des Produzierenden Gewerbes mit im allgemeinen 20 tätigen Personen und mehr

1) Ohne Umsatzsteuer.

Statistisches Bundesamt, Ausgewählte Zahlen Bau, 08/2014

## Ergänzende Angaben für die Bauwirtschaft

## 11 Handwerk

Beschäftigte und Umsatz in zulassungspflichtigen Handwerksunternehmen nach ausgewählten Wirtschaftszweigen (WZ 2008)

Messzahlen

Jahr Vierteljahr	Bau- installation 43.2	Darunter		Sonstiges Ausbaugewerbe 43.3	Darunter	
		Elektro- installation 43.21	Gas-, Wasser, Heizungs-, Lüftungs- und Klimainstallation 43.22		Anbringen von Stuckaturen, Gipserei und Verputzerei 43.31	Malerei und Glaserei 43.34

Beschäftigte

30.09.2009 = 100

2010 .....	98,9	99,0	99,0	95,0	94,6	93,5
2011 .....	99,8	99,9	99,9	95,8	95,2	94,5
2012 .....	100,5	100,1	101,1	95,5	94,8	93,9
2013 .....	101,3	100,5	102,6	94,4	94,2	92,0
2010 1. Vj .....	97,2	97,5	97,3	90,9	90,6	88,2
2. Vj .....	97,9	98,0	97,9	96,3	96,8	95,8
3. Vj .....	101,1	101,1	101,2	99,9	99,9	99,7
4. Vj .....	99,9	99,9	100,4	92,8	90,7	90,3
2011 1. Vj .....	98,6	98,7	98,7	93,1	92,6	91,2
2. Vj .....	98,7	98,8	98,6	96,9	97,5	96,4
3. Vj .....	101,7	101,7	101,8	99,9	99,5	99,6
4. Vj .....	100,7	101,0	101,0	93,5	91,4	91,3
2012 1. Vj .....	99,3	99,1	99,8	93,1	92,9	90,8
2. Vj .....	99,4	98,8	100,0	96,4	96,6	95,5
3. Vj .....	102,3	101,8	103,1	99,3	98,6	98,5
4. Vj .....	101,1	100,5	102,4	92,7	90,6	89,7
2013 1. Vj .....	99,9	99,2	101,1	90,8	90,4	87,2
2. Vj .....	100,1	99,2	101,3	95,9	96,5	94,4
3. Vj .....	103,5	102,6	104,8	98,8	99,4	97,4
4. Vj .....	102,3	101,3	103,9	91,7	90,1	88,1
2014 1. Vj ..... p)	101,6	100,6	103,1	93,0	93,9	89,8
2. Vj ..... p)	101,4	100,3	103,0	95,7	97,4	93,7

Umsatz ( ohne Umsatzsteuer )

Vierteljahresdurchschnitt 2009 = 100

2010 .....	104,1	106,1	102,9	102,1	101,3	101,0
2011 .....	106,9	107,4	106,3	108,4	109,3	106,6
2012 .....	104,1	101,6	105,4	106,3	104,7	104,0
2013 .....	103,6	97,7	107,5	106,7	105,1	104,0
2010 1. Vj .....	78,1	79,7	77,5	67,2	56,7	63,7
2. Vj .....	103,9	112,1	99,0	99,1	103,4	98,3
3. Vj .....	105,5	104,3	106,0	114,6	118,2	115,7
4. Vj .....	128,7	128,2	129,3	127,5	126,8	126,2
2011 1. Vj .....	79,4	78,2	79,5	77,0	70,6	72,6
2. Vj .....	101,9	104,1	99,9	106,5	111,6	105,5
3. Vj .....	108,6	106,4	109,3	118,6	123,3	119,3
4. Vj .....	137,8	140,7	136,3	131,5	131,8	129,2
2012 1. Vj .....	84,9	86,0	84,0	77,8	69,2	73,3
2. Vj .....	98,3	97,8	98,0	103,6	105,9	101,7
3. Vj .....	105,5	101,5	107,6	116,1	116,5	116,5
4. Vj .....	127,6	121,3	132,0	127,7	127,3	124,7
2013 1. Vj .....	80,6	78,3	82,0	74,5	64,5	69,5
2. Vj .....	96,9	91,9	100,0	102,6	104,7	100,3
3. Vj .....	107,7	99,8	112,3	119,3	121,1	119,0
4. Vj .....	129,4	121,0	135,7	130,4	130,2	127,3
2014 1. Vj ..... p)	86,1	82,1	88,5	82,8	78,5	77,2
2. Vj ..... p)	98,9	93,6	102,0	106,1	108,5	103,9

Siehe Fachserie 4, Reihe 7.1

Statistisches Bundesamt, Ausgewählte Zahlen Bau, 08/2014

## Ergänzende Angaben für die Bauwirtschaft

12 Preise

12.1 Ausgewählte Preisindizes für Bauwerke (Neubau) in konventioneller Bauart einschl. Umsatzsteuer \*)

Deutschland

12.1.1 Bauleistungen am Bauwerk für Wohn- und Nichtwohngebäude

2010 = 100

Jahr Monat	Wohngebäude								
	Bauleistungen am Bauwerk	Rohbauarbeiten							
		insgesamt	Erdarbeiten	Mauerarbeiten	Betonarbeiten	Zimmer- und Holzbauarbeiten	Abdichtungsarbeiten	Dachdeckungs- und Dachabdichtungsarbeiten	Klempnerarbeiten
2011 D .....	102,8	102,8	102,4	101,5	102,9	104,6	103,0	102,9	104,8
2012 D .....	105,4	105,3	105,5	103,5	104,8	108,3	106,9	106,5	107,9
2013 D .....	107,5	107,1	107,8	104,8	106,0	110,8	110,1	109,5	110,6
2013 August .....	107,8	107,3	108,2	104,9	106,2	111,3	110,6	109,8	111,0
November ...	108,1	107,6	108,4	105,3	106,4	111,8	110,8	110,1	111,1
2014 Februar .....	108,9	108,4	109,6	106,0	107,0	112,7	112,4	110,7	112,5
Mai .....	109,2	108,5	110,1	106,2	106,8	113,2	112,7	111,1	112,7
August .....	109,6	108,9	110,6	106,6	107,0	113,6	113,0	111,5	113,8

Jahr Monat	Wohngebäude								
	Rohbauarbeiten	Ausbauarbeiten							
	Gerüstarbeiten	insgesamt	Naturwerksteinarbeiten	Betonwerksteinarbeiten	Putz- und Stuckarbeiten	Fliesen- und Plattenarbeiten	Estricharbeiten	Tischlerarbeiten	Metallbauarbeiten
2011 D .....	103,6	102,7	101,3	101,6	102,0	102,1	103,0	102,7	103,7
2012 D .....	105,6	105,5	103,1	103,6	104,6	104,8	106,3	105,0	106,1
2013 D .....	107,4	107,9	104,2	105,1	106,8	107,1	109,0	107,4	108,2
2013 August .....	109,0	108,2	104,5	105,4	107,2	107,4	109,2	107,5	108,4
November ...	108,2	108,6	104,7	105,3	107,3	107,7	109,8	108,1	108,9
2014 Februar .....	107,7	109,3	105,0	106,2	107,9	108,6	110,2	107,7	110,7
Mai .....	110,1	109,8	105,2	106,5	108,4	109,3	110,9	108,1	110,6
August .....	111,7	110,2	105,3	106,8	108,8	110,3	111,7	108,4	111,3

Jahr Monat	Wohngebäude							Nichtwohngebäude	
	Ausbauarbeiten				Heiz- und zentrale Wassererwärmungsanlagen	Gas-, Wasser-, Entwässerungsanlagen in Gebäuden	Nieder- und Mittelspannungsanlagen	Bürogebäude	gewerbliche Betriebsgebäude
	Verglasungsarbeiten	Maler- und Lackierarbeiten	Bodenbelagsarbeiten	Tapezierarbeiten					
2011 D .....	102,0	101,5	102,1	101,3	103,4	104,1	103,7	103,0	103,2
2012 D .....	105,0	103,5	104,8	103,0	107,0	107,7	107,0	105,5	105,8
2013 D .....	106,7	105,0	107,0	104,8	110,3	111,1	109,6	107,6	107,8
2013 August .....	106,8	105,1	107,3	105,1	110,7	111,5	110,2	107,9	108,1
November ...	107,4	105,2	107,7	105,5	111,0	111,9	110,4	108,2	108,3
2014 Februar .....	107,4	105,5	109,0	106,0	112,2	113,3	111,8	109,1	109,2
Mai .....	108,3	106,0	109,4	106,7	113,0	113,8	112,1	109,4	109,5
August .....	107,8	106,5	109,6	107,3	113,5	114,2	112,6	109,8	110,0

## 12.1.2 Bauleistungen am Bauwerk für sonstige Bauwerke

Jahr Monat	Sonstige Bauwerke					
	Straßenbau		Brücken im Straßenbau		Ortskanäle	
2011 D .....	102,5		103,0		101,9	
2012 D .....	106,3		105,2		104,5	
2013 D .....	108,9		106,5		106,4	
2013 August .....	109,4		106,7		106,7	
November ...	109,6		106,9		106,9	
2014 Februar .....	109,7		107,4		107,3	
Mai .....	110,0		107,5		107,7	
August .....	110,8		107,9		108,4	

Siehe Fachserie 17, Reihe 4.

\*) August 2013 Hamburg und Schleswig-Holstein geschätzt.

Statistisches Bundesamt, Ausgewählte Zahlen Bau, 08/2014



## Ergänzende Angaben für die Bauwirtschaft

## 12 Preise

12.2 Kaufwerte für Bauland <sup>1)</sup>Deutschland <sup>2)</sup>

Jahr <sup>3)</sup>  Vierteljahr	Bauland insgesamt			Baureifes Land		
	Kauffälle	veräußerte Fläche	Kaufwert	Kauffälle	veräußerte Fläche	Kaufwert
	Anzahl	1 000 m <sup>2</sup>	EUR / m <sup>2</sup>	Anzahl	1 000 m <sup>2</sup>	EUR / m <sup>2</sup>
2008 .....	69 900	106 327	80,38	58 937	54 085	126,58
2009 .....	66 959	91 316	81,78	58 140	52 537	122,05
2010 .....	81 823	110 084	90,76	71 532	65 429	129,67
2011 .....	86 262	123 222	90,92	75 062	74 079	128,19
2012 .....	89 853	125 912	94,14	79 248	77 638	128,76
2001 1. Vj .....	16 231	23 787	45,27	13 972	12 108	70,44
2. Vj .....	20 701	26 704	50,36	17 322	14 654	73,69
3. Vj .....	20 480	28 536	48,52	17 239	15 166	70,42
4. Vj .....	17 452	24 374	50,22	14 355	12 281	76,99
2002 1. Vj .....	13 935	17 168	53,23	12 162	9 985	75,45
2. Vj .....	17 891	21 405	54,80	15 527	12 609	77,54
3. Vj .....	16 878	19 643	58,05	14 731	12 234	79,03
4. Vj .....	25 524	28 034	59,53	22 734	17 863	79,77
2003 1. Vj .....	12 342	14 714	64,65	10 580	8 729	89,45
2. Vj .....	18 966	20 122	69,21	16 480	12 939	89,67
3. Vj .....	22 796	23 517	76,06	20 182	16 054	96,92
4. Vj .....	29 824	30 460	86,18	27 058	21 432	104,31
2004 1. Vj .....	11 173	13 670	72,79	9 605	8 137	101,90
2. Vj .....	14 220	18 048	80,64	12 509	11 972	103,64
3. Vj .....	17 689	20 304	75,65	15 361	12 599	103,03
4. Vj .....	22 668	24 077	78,24	20 122	16 374	99,29
2005 1. Vj .....	11 051	13 435	73,75	9 644	7 956	106,81
2. Vj .....	16 683	18 555	78,32	14 709	11 910	103,95
3. Vj .....	19 057	20 947	88,38	17 013	13 441	117,76
4. Vj .....	25 253	26 864	95,82	23 006	18 313	124,03
2006 1. Vj .....	9 795	13 539	82,61	8 351	7 657	116,55
2. Vj .....	15 464	19 305	83,52	13 326	11 318	116,58
3. Vj .....	15 196	20 141	85,18	12 934	12 256	115,54
4. Vj .....	16 496	22 389	92,09	13 930	12 749	131,89
2007 1. Vj .....	10 086	14 415	86,35	8 596	8 157	129,40
2. Vj .....	13 425	18 302	90,11	11 316	9 947	136,16
3. Vj .....	13 805	21 111	82,93	11 685	10 435	131,60
4. Vj .....	14 605	25 755	78,07	12 016	11 929	131,48
2008 1. Vj .....	11 211	16 174	85,03	9 456	8 740	126,33
2. Vj .....	15 015	22 045	80,03	12 792	11 430	123,40
3. Vj .....	14 434	21 784	84,94	12 211	10 854	137,64
4. Vj .....	12 594	19 051	82,25	10 522	9 449	132,80
2009 1. Vj .....	9 341	11 622	84,52	8 126	6 985	118,20
2. Vj .....	14 648	16 374	95,80	13 001	10 759	130,19
3. Vj .....	16 326	19 321	88,83	14 542	12 238	123,14
4. Vj .....	15 874	28 051	67,39	13 666	13 569	116,39
2010 1. Vj .....	12 459	16 614	83,94	10 648	9 013	128,10
2. Vj .....	17 035	21 767	88,15	15 283	13 614	122,03
3. Vj .....	18 763	24 776	85,03	16 922	16 591	109,48
4. Vj .....	22 557	31 924	94,05	19 939	18 901	136,58
2011 1. Vj .....	13 965	17 576	96,34	12 482	11 354	129,92
2. Vj .....	18 227	22 862	97,97	16 341	14 768	132,51
3. Vj .....	24 698	35 212	90,38	21 561	20 889	130,03
4. Vj .....	17 290	26 509	81,96	15 381	16 994	107,85
2012 1. Vj .....	14 778	20 862	81,64	13 225	12 311	116,92
2. Vj .....	21 772	28 956	89,40	19 291	17 576	125,95
3. Vj .....	21 779	28 571	103,58	19 553	18 529	135,77
4. Vj .....	26 678	37 519	104,75	22 974	22 841	145,74
2013 1. Vj .....	12 399	17 001	93,76	11 042	10 959	122,34
2. Vj .....	20 391	26 681	106,65	18 224	17 296	141,53
3. Vj .....	24 154	33 372	94,11	21 418	20 183	126,56
4. Vj .....	25 000	36 739	106,48	21 832	21 934	145,33
2014 1. Vj .....	15 965	21 260	105,93	13 975	12 810	145,36

1) Ausführliche Angaben siehe Fachserie 17, Reihe 5.

2) Bis 2. Vj. 2005 ohne Hamburg.

3) Die Jahresangaben können wegen der in ihnen enthaltenen Nachmeldungen größer als die Summe aus den Kauffällen der vier Quartale sein.

## Ergänzende Angaben für die Bauwirtschaft

## 12 Preise

## 12.3 Index der Erzeugerpreise ausgewählter gewerblicher Produkte \*)

2010 = 100

Deutschland

Jahr Monat	Gewerbliche Produkte insgesamt	Bau- und Baustoff- maschinen	Steine u. Erden, sonstige Bergbauerzeugnisse			Glas, Keramik, bearbeitete Steine und Erden			
			insgesamt	Natursteine, Kies, Sand, Ton u. Kaolin	Kies und Sand, gebrochene Natursteine	insgesamt	keramische Wand-, Boden- fliesen und -platten	Ziegel und sonstige Baukeramik	Gipserzeug- nisse für den Bau
2012 JD .....	107,0	104,5	104,5	104,0	100,9	104,3	99,3	107,4	103,1
2013 JD .....	106,9	105,7	107,5	107,8	104,4	105,7	107,7	110,7	103,5
2012 August.....	107,0	104,8	104,9	104,6	101,0	104,4	99,4	108,0	102,9
September...	107,3	104,8	105,1	104,9	101,6	104,7	99,2	107,9	103,7
Oktober.....	107,4	104,8	105,6	105,5	102,6	105,0	100,6	107,9	104,1
November....	107,4	104,8	105,7	105,6	102,6	104,6	100,4	107,9	103,7
Dezember....	107,1	104,8	106,1	105,6	102,6	104,6	100,1	107,9	104,0
2013 Januar .....	107,7	105,3	106,8	106,6	103,8	105,0	107,2	109,1	104,4
Februar.....	107,5	105,4	106,7	106,8	103,9	105,1	107,4	110,0	103,8
März.....	107,2	105,4	106,8	106,9	103,7	105,3	107,3	110,7	104,8
April.....	107,1	105,7	107,4	107,5	104,2	105,2	107,0	110,7	105,0
Mai.....	106,8	105,8	107,0	107,8	104,3	105,6	107,7	111,1	104,3
Juni.....	106,7	105,7	106,7	107,4	104,6	105,7	107,5	111,1	103,5
Juli.....	106,6	105,7	107,5	108,2	104,5	106,1	108,6	110,9	102,6
August.....	106,5	105,7	107,9	108,3	104,6	106,1	107,3	110,9	102,2
September...	106,8	105,8	107,9	108,3	104,6	106,1	107,9	110,8	103,4
Oktober.....	106,6	106,0	108,0	108,4	104,6	106,2	108,4	110,8	103,0
November....	106,5	106,0	108,3	108,5	105,0	106,1	108,4	110,8	102,5
Dezember....	106,6	106,1	108,5	108,7	105,4	105,9	107,7	110,9	102,6
2014 Januar .....	106,5	106,7	108,9	109,5	106,1	106,0	108,2	111,9	103,4
Februar.....	106,5	106,8	109,2	109,9	106,8	106,0	110,4	112,3	104,3
März.....	106,2	106,9	109,4	110,2	107,4	106,2	110,9	113,3	103,6
April.....	106,1	107,1	109,7	110,5	108,0	106,2	110,0	113,6	103,2
Mai.....	105,9	107,2	109,7	110,6	108,1	106,3	110,3	113,6	103,2
Juni.....	105,9	107,2	109,2	110,1	108,0	106,2	109,6	113,7	102,7
Juli.....	105,8	107,2	109,6	110,6	108,1	106,2	106,8	113,7	103,1
August.....	105,7	107,2	109,6	110,5	108,0	106,1	107,7	113,7	103,3

Jahr Monat	Glas, Keramik, bearbeitete Steine und Erden			Mineralölserzeugnisse		Nadel- schnittholz (Bauholz)	Stahl- und Leichtmetall- baukon- struktionen	Beton- stahl	Lastkraft- wagen mit Selbstzün- dung
	Erzeugnisse aus Beton, Zement und Kalksandstein für den Bau	Mörtel	Frischbeton (Transport- beton)	Diesel- kraftstoff	Andere Mineralöl- erzeugnisse				
2012 JD .....	108,8	107,7	100,7	121,8	137,1	108,7	105,2	113,5	103,2
2013 JD .....	110,2	110,0	102,5	116,4	127,8	111,9	104,1	103,7	104,0
2012 August.....	108,7	107,7	100,9	124,6	134,5	109,5	105,3	109,5	103,0
September...	108,9	107,9	100,5	125,2	139,9	109,6	105,2	117,4	103,4
Oktober.....	109,1	108,3	101,0	124,3	138,4	109,3	104,8	116,6	103,7
November....	108,9	108,0	101,2	122,2	135,3	109,0	104,3	108,1	103,7
Dezember....	108,9	108,0	101,2	118,7	132,3	108,8	104,5	108,4	103,7
2013 Januar .....	109,7	108,5	100,9	118,3	130,7	108,3	104,7	109,4	103,8
Februar.....	109,8	108,7	101,7	120,4	132,6	108,0	104,6	105,5	103,8
März.....	110,3	109,4	102,8	116,0	132,0	108,9	104,5	104,8	103,9
April.....	110,3	110,1	102,5	115,0	130,8	110,3	104,5	104,7	104,0
Mai.....	110,6	110,6	102,4	114,8	128,1	112,0	104,6	103,7	104,0
Juni.....	110,5	110,1	102,5	114,7	126,5	112,6	104,4	98,9	104,1
Juli.....	110,6	110,4	102,9	117,1	125,8	112,9	104,0	96,8	104,1
August.....	110,4	110,4	102,6	117,0	126,5	113,9	103,7	99,7	104,1
September...	110,1	110,6	103,0	118,5	126,2	114,2	103,5	105,0	104,1
Oktober.....	110,2	110,6	102,8	115,9	126,3	114,1	103,5	105,6	104,1
November....	110,3	110,5	103,0	113,9	124,9	113,6	103,6	104,8	104,1
Dezember....	110,1	110,3	102,7	114,6	122,9	113,6	103,7	105,7	104,1
2014 Januar .....	110,3	110,3	103,2	111,9	122,6	113,3	103,4	105,6	104,1
Februar.....	110,1	111,2	103,2	112,8	120,4	114,1	103,5	103,4	104,1
März.....	110,7	111,4	103,7	111,5	120,0	114,9	103,6	98,4	104,1
April.....	110,8	111,8	103,4	112,5	120,0	115,0	103,6	98,0	104,4
Mai.....	110,7	111,5	103,8	112,3	119,2	115,7	103,5	99,2	104,4
Juni.....	110,8	111,9	103,8	113,0	119,6	116,3	103,9	97,3	104,4
Juli.....	111,0	112,0	103,2	111,4	121,2	116,6	103,8	97,6	104,4
August.....	111,0	111,6	103,2	111,3	119,7	116,4	103,7	98,7	104,5

\*) Ohne Umsatzsteuer.

Siehe Fachserie 17, Reihe 2.

## Ergänzende Angaben für die Bauwirtschaft

## 12 Preise

## 12.4 Preisindex für die Lebenshaltung

## Alle privaten Haushalte

2010 = 100

Deutschland

Jahr Monat	Verbraucherpreisindex insgesamt	Wohnungsmieten, netto		
		insgesamt	Altbauwohnungen bis zum 20.06.1948	Neubauwohnungen ab dem 20.06.1948
2010 D	100,0	100,0	100,0	100,0
2011 D	102,1	101,3	101,3	101,3
2012 D	104,1	102,5	102,6	102,4
2013 D	105,7	103,8	104,1	103,7
2009 August	99,2	99,0	98,9	99,0
September	98,9	99,0	99,0	99,1
Oktober	98,9	99,1	99,0	99,1
November	98,8	99,2	99,2	99,2
Dezember	99,6	99,2	99,2	99,3
2010 Januar	99,0	99,4	99,3	99,4
Februar	99,4	99,6	99,5	99,6
März	99,9	99,7	99,6	99,7
April	100,0	99,9	99,8	99,9
Mai	99,9	99,9	99,9	99,9
Juni	99,9	100,0	100,0	100,0
Juli	100,1	100,1	100,1	100,1
August	100,2	100,1	100,2	100,1
September	100,1	100,2	100,2	100,2
Oktober	100,2	100,3	100,3	100,3
November	100,3	100,4	100,5	100,4
Dezember	100,9	100,5	100,5	100,5
2011 Januar	100,7	100,7	100,6	100,7
Februar	101,3	100,8	100,7	100,8
März	101,9	100,9	100,9	100,9
April	101,9	101,0	101,0	101,0
Mai	101,9	101,1	101,1	101,1
Juni	102,0	101,2	101,2	101,2
Juli	102,2	101,3	101,3	101,3
August	102,3	101,4	101,4	101,4
September	102,5	101,5	101,5	101,5
Oktober	102,5	101,6	101,6	101,6
November	102,7	101,7	101,8	101,7
Dezember	102,9	101,8	101,9	101,8
2012 Januar	102,8	102,0	102,1	101,9
Februar	103,5	102,1	102,2	102,0
März	104,1	102,1	102,2	102,1
April	103,9	102,2	102,3	102,2
Mai	103,9	102,3	102,5	102,3
Juni	103,7	102,4	102,6	102,3
Juli	104,1	102,5	102,6	102,4
August	104,5	102,6	102,7	102,5
September	104,6	102,7	102,9	102,6
Oktober	104,6	102,8	103,0	102,7
November	104,7	102,9	103,1	102,8
Dezember	105,0	102,9	103,2	102,8
2013 Januar	104,5	103,2	103,5	103,1
Februar	105,1	103,3	103,6	103,2
März	105,6	103,4	103,7	103,3
April	105,1	103,5	103,8	103,4
Mai	105,5	103,6	103,9	103,5
Juni	105,6	103,7	104,0	103,6
Juli	106,1	103,9	104,2	103,8
August	106,1	104,0	104,3	103,9
September	106,1	104,1	104,4	104,0
Oktober	105,9	104,1	104,5	104,0
November	106,1	104,4	104,7	104,3
Dezember	106,5	104,5	104,8	104,4
2014 Januar	105,9	104,7	104,9	104,6
Februar	106,4	104,8	105,1	104,8
März	106,7	104,9	105,2	104,9
April	106,5	105,1	105,4	105,0
Mai	106,4	105,2	105,5	105,2
Juni	106,7	105,3	105,6	105,2
Juli	107,0	105,4	105,7	105,4
August	107,0	105,6	105,8	105,5

Siehe Fachserie 17, Reihe 7

Statistisches Bundesamt, Ausgewählte Zahlen Bau, 08/2014

## Ergänzende Angaben für die Bauwirtschaft

## 13 Löhne

## 13.1 Durchschnittliche Verdienste und Arbeitszeiten in ausgewählten Wirtschaftszweigen \*)

## Vollzeitbeschäftigte Arbeitnehmer

Wirtschaftszweige	Bezahlte Wochenarbeitszeit			Bruttostundenverdienst <sup>1)</sup>			Bruttomonatsverdienst <sup>1)</sup>			
	Produzie- rendes Gewerbe	darunter		Produzie- rendes Gewerbe	darunter		Produzie- rendes Gewerbe	darunter		
		Verarbei- tendes Gewerbe	Bau- gewerbe		Verarbei- tendes Gewerbe	Bau- gewerbe		Verarbei- tendes Gewerbe	Bau- gewerbe	
Std.				EUR						
Deutschland										
2012	2. Vj.....	38,6	38,3	39,6	24,37	25,66	17,87	4 090	4 274	3 077
	3. Vj.....	38,7	38,4	40,0	21,84	22,67	17,68	3 676	3 782	3 075
	4. Vj.....	38,7	38,4	39,6	24,92	25,90	19,03	4 187	4 322	3 272
2013	1. Vj.....	37,8	38,1	35,6	22,30	23,04	17,59	3 663	3 816	2 720
	2. Vj.....	38,6	38,3	39,4	24,77	26,13	17,84	4 151	4 351	3 051
	3. Vj.....	38,8	38,5	40,0	22,29	23,20	17,73	3 759	3 879	3 084
	4. Vj.....	38,7	38,5	39,5	25,43	26,51	19,09	4 279	4 434	3 279
2014	1. Vj.....	38,1	38,2	37,0	22,82	23,72	17,85	3 775	3 933	2 870
	2. Vj.....	38,6	38,3	39,6	25,42	26,98	18,02	4 263	4 491	3 101
Früheres Bundesgebiet und Berlin										
2012	2. Vj.....	38,5	38,2	39,6	25,80	27,06	18,87	4 311	4 487	3 245
	3. Vj.....	38,6	38,2	40,0	22,98	23,78	18,65	3 853	3 951	3 242
	4. Vj.....	38,5	38,2	39,5	26,33	27,27	20,19	4 405	4 529	3 467
2013	1. Vj.....	37,8	38,0	35,9	23,49	24,22	18,55	3 855	3 996	2 891
	2. Vj.....	38,4	38,2	39,3	26,26	27,61	18,87	4 384	4 579	3 225
	3. Vj.....	38,6	38,3	39,9	23,52	24,39	18,82	3 948	4 060	3 266
	4. Vj.....	38,6	38,3	39,4	26,88	27,92	20,29	4 505	4 649	3 478
2014	1. Vj.....	38,0	38,0	37,2	24,03	24,93	18,79	3 965	4 116	3 034
	2. Vj.....	38,5	38,2	39,6	26,93	28,51	19,02	4 500	4 726	3 273
Neue Länder										
2012	2. Vj.....	39,6	39,5	39,9	15,96	16,14	13,96	2 749	2 774	2 421
	3. Vj.....	39,7	39,5	40,2	15,10	15,13	13,85	2 603	2 598	2 416
	4. Vj.....	39,6	39,6	39,8	16,82	16,84	14,69	2 896	2 896	2 537
2013	1. Vj.....	38,1	39,1	34,6	15,26	15,26	13,90	2 525	2 590	2 087
	2. Vj.....	39,4	39,4	39,5	16,22	16,42	13,99	2 777	2 809	2 401
	3. Vj.....	39,8	39,6	40,4	15,30	15,41	13,79	2 646	2 654	2 418
	4. Vj.....	39,7	39,6	39,9	17,09	17,22	14,75	2 946	2 963	2 556
2014	1. Vj.....	38,6	39,2	36,4	15,86	15,91	14,18	2 659	2 709	2 244
	2. Vj.....	39,4	39,4	39,6	16,76	17,04	14,15	2 872	2 917	2 435

Siehe Fachserie 16, Reihe 2.1.

\*) Gliederung nach der Klassifikation der Wirtschaftszweige, Ausgabe 2008 (WZ 2008).

1) inklusive Sonderzahlungen

## 13.2 Index der tariflichen Stundenverdienste (Zeitlöhne) für männliche Arbeiter der höchsten Altersstufe \*)

2010 = 100

Deutschland

Jahr Monat	Produzierendes Gewerbe	Darunter			
		Verarbeitendes Gewerbe		Baugewerbe	
		zusammen	dar.: Herstellung von Glaswaren, Keramik, Verarbeitung von Steinen und Erden	zusammen	dar.: Hochbau und Tiefbau
2012 D .....	105,3	105,5	104,7	104,4	104,4
2013 D .....	108,3	108,6	107,8	107,2	107,3
2012 2. Quartal .....	105,0	105,2	104,4	103,9	103,8
3. Quartal .....	106,5	106,8	105,2	105,4	105,6
4. Quartal .....	106,6	107,0	105,7	105,6	105,6
2013 1. Quartal .....	106,9	107,1	106,2	105,7	105,6
2. Quartal .....	107,3	107,3	107,5	107,1	107,3
3. Quartal .....	109,4	109,9	108,5	107,9	108,2
4. Quartal .....	109,6	110,0	108,8	108,0	108,2
2014 1. Quartal .....	110,0	110,3	109,3	108,5	108,5
2. Quartal .....	111,2	111,8	110,0	109,4	109,4

Siehe Fachserie 16, Reihe 4.3

\*) Gliederung nach der Klassifikation der Wirtschaftszweige, Ausgabe 2008 (WZ2008).

Statistisches Bundesamt, Ausgewählte Zahlen Bau, 08/2014

## Ergänzende Angaben für die Bauwirtschaft

## 14 Geld und Kredit

## 14.1 Kredite an private Haushalte und Renditen festverzinslicher inländischer Wertpapiere

## Deutschland

Berichts- zeitraum		Wohnungsbaukredite mit anfänglicher Zinsbindung									Festverzinsl. Wertpapiere
		Insgesamt	bis 1 Jahr einschl.		von über 1 Jahr bis 5 Jahre einschl.		von über 5 Jahren bis 10 Jahre einschl.		von über 10 Jahren		im Umlauf befind- liche Wert- papiere (Umlauf- renditen)
			Effektiv- zinssatz % p.a.	Effektiv- zinssatz % p.a.	Volumen Mill. EUR	Effektiv- zinssatz % p.a.	Volumen Mill. EUR	Effektiv- zinssatz % p.a.	Volumen Mill. EUR	Effektiv- zinssatz % p.a.	
2009	August .....	4,28	3,47	2 931	3,87	2 812	4,46	6 269	4,51	3 767	3,2
	September .....	4,22	3,38	2 256	3,81	2 587	4,37	5 904	4,45	4 060	3,1
	Oktober .....	4,17	3,28	2 956	3,83	2 707	4,34	6 512	4,41	3 780	3,1
	November .....	4,14	3,24	2 214	3,78	2 462	4,35	5 363	4,32	3 681	3,1
	Dezember .....	4,13	3,36	2 530	3,76	2 741	4,29	5 547	4,38	3 668	3,0
2010	Januar .....	4,08	3,20	2 978	3,71	2 512	4,27	5 293	4,49	3 006	3,0
	Februar .....	4,06	3,16	2 057	3,67	2 096	4,22	4 389	4,34	3 354	2,9
	März .....	3,96	3,04	2 660	3,56	2 470	4,09	5 889	4,30	4 291	2,8
	April .....	3,97	3,08	2 723	3,56	2 485	4,07	5 485	4,36	4 104	2,8
	Mai .....	3,89	3,16	2 233	3,42	2 271	4,01	5 238	4,10	4 104	2,5
	Juni .....	3,78	3,19	2 215	3,36	2 323	3,89	5 494	3,90	4 865	2,3
	Juli .....	3,68	3,11	3 092	3,35	2 842	3,79	6 801	3,76	5 357	2,4
	August .....	3,73	3,27	2 125	3,31	2 330	3,80	5 931	3,83	4 769	2,2
	September .....	3,62	3,28	2 039	3,25	2 340	3,65	6 342	3,64	5 591	2,1
	Oktober .....	3,61	3,21	2 797	3,34	2 407	3,58	6 464	3,59	5 318	2,2
	November .....	3,65	3,42	1 977	3,25	2 378	3,61	6 393	3,66	5 467	2,4
	Dezember .....	3,76	3,38	2 524	3,31	2 659	3,70	7 049	3,77	5 500	2,6
2011	Januar .....	3,82	3,38	3 444	3,43	2 803	3,85	6 692	4,06	4 159	2,8
	Februar .....	3,99	3,56	2 101	3,60	2 470	4,02	5 832	4,15	4 308	3,0
	März .....	4,07	3,49	2 777	3,70	2 793	4,10	6 742	4,26	5 214	3,1
	April .....	4,18	3,51	2 760	3,73	2 601	4,18	6 626	4,50	4 718	3,2
	Mai .....	4,23	3,82	2 503	3,84	2 531	4,23	6 594	4,41	4 820	3,0
	Juni .....	4,18	3,78	2 189	3,82	2 051	4,19	5 334	4,32	4 359	2,8
	Juli .....	4,12	3,68	3 131	3,82	2 395	4,13	6 067	4,25	4 275	2,7
	August .....	4,06	3,89	2 277	3,69	2 348	4,01	6 041	4,13	4 933	2,3
	September .....	3,85	3,77	2 112	3,52	2 146	3,80	5 951	3,80	5 122	1,9
	Oktober .....	3,70	3,68	2 782	3,39	2 329	3,61	6 261	3,67	4 919	2,0
	November .....	3,65	3,74	1 960	3,31	2 371	3,58	6 429	3,58	5 379	1,9
	Dezember .....	3,61	3,67	2 283	3,24	2 450	3,54	6 571	3,54	5 454	1,9
2012	Januar .....	3,59	3,60	2 614	3,21	2 417	3,48	6 480	3,64	4 134	1,7
	Februar .....	3,52	3,55	2 330	3,05	2 069	3,37	5 408	3,53	4 375	1,7
	März .....	3,37	3,29	1 982	2,92	2 433	3,29	6 512	3,45	5 353	1,7
	April .....	3,46	3,28	2 429	2,98	2 390	3,28	6 398	3,65	4 531	1,6
	Mai .....	3,30	3,24	2 246	2,90	2 116	3,17	6 267	3,39	4 568	1,4
	Juni .....	3,15	3,08	2 175	2,80	2 079	3,04	6 297	3,17	5 850	1,3
	Juli .....	3,10	3,17	2 644	2,81	2 468	2,98	7 782	3,09	5 753	1,2
	August .....	3,03	3,07	2 332	2,68	2 117	2,88	7 073	3,08	5 896	1,2
	September .....	2,97	2,85	1 971	2,63	2 013	2,85	5 885	3,03	5 240	1,3
	Oktober .....	2,96	2,87	2 600	2,62	2 243	2,84	7 027	3,06	5 458	1,3
	November .....	2,92	2,86	2 122	2,54	2 415	2,82	6 400	2,99	5 478	1,1
	Dezember .....	2,91	2,88	2 222	2,55	1 747	2,78	5 776	2,94	4 445	1,1
2013	Januar .....	2,86	2,79	3 178	2,51	2 236	2,75	7 138	3,00	4 716	1,3
	Februar .....	2,86	2,80	2 124	2,44	1 802	2,74	6 100	3,00	4 444	1,3
	März .....	2,87	2,75	2 291	2,54	2 045	2,77	6 235	2,99	5 088	1,2
	April .....	2,90	2,87	2 887	2,50	2 364	2,74	7 590	3,08	5 350	1,1
	Mai .....	2,79	2,91	2 281	2,38	2 004	2,64	6 498	2,84	4 957	1,1
	Juni .....	2,71	2,79	2 317	2,31	2 054	2,57	6 758	2,78	5 675	1,3
	Juli .....	2,78	2,80	3 304	2,39	2 727	2,67	9 161	2,85	6 212	1,4
	August .....	2,87	2,81	2 302	2,45	2 166	2,74	7 027	2,97	5 254	1,5
	September .....	2,92	2,86	2 266	2,46	2 017	2,82	6 594	3,07	4 690	1,6
	Oktober .....	2,97	2,75	3 065	2,53	2 373	2,91	7 044	3,14	4 671	1,5
	November .....	2,98	2,82	2 106	2,51	1 912	2,91	5 686	3,09	4 575	1,4
	Dezember .....	2,90	2,75	2 436	2,45	2 119	2,85	6 169	3,04	4 172	1,5
2014	Januar .....	2,94	2,70	3 082	2,54	2 460	2,86	6 752	3,07	4 381	1,5
	Februar .....	2,90	2,85	2 762	2,43	2 061	2,81	5 540	3,02	4 726	1,3
	März .....	2,82	2,75	2 449	2,36	2 266	2,73	6 455	2,94	5 272	1,3
	April .....	2,85	2,69	2 754	2,40	2 574	2,71	7 202	3,02	5 417	1,3
	Mai .....	2,73	2,70	2 259	2,33	2 229	2,63	6 506	2,84	5 021	1,2
	Juni .....	2,65	2,49	2 436	2,31	2 091	2,55	6 359	2,79	4 881	1,1
	Juli .....	2,55	2,50	2 866 r)	2,21	2 638 r)	2,48	7 957	2,65	5 835	1,0
	August .....	2,51	2,59	2 398	2,17	2 018	2,38	6 408	2,55	5 367	0,9

Quelle: Deutsche Bundesbank, Frankfurt am Main

## Ergänzende Angaben für die Bauwirtschaft

## 14 Geld und Kredit

## 14.2 Insolvenzen

## Deutschland

Berichtszeitraum	Unternehmen und Freie Berufe		Baugewerbe insgesamt		Darunter							
					Hochbau		Tiefbau		Bauinstallation		sonstiges Baugewerbe	
	zu- sam- men	dar. mangels Masse abge- lehnt	zu- sam- men	dar. mangels Masse abge- lehnt	zu- sam- men	dar. mangels Masse abge- lehnt	zu- sam- men	dar. mangels Masse abge- lehnt	zu- sam- men	dar. mangels Masse abge- lehnt	zu- sam- men	dar. mangels Masse abge- lehnt

## nach Berichtszeitraum

2011 .....	30 099	7 706	4 776	1 216	829	240	204	38	1 137	279	2 606	659
2012 .....	28 297	6 986	4 512	1 024	784	214	157	29	1 147	248	2 424	533
2013 .....	25 995	6 507	4 131	977	606	183	174	24	1 105	252	2 246	518
2011 August .....	2 583	672	404	107	72	20	16	4	99	26	217	57
September .....	2 520	605	379	87	49	10	17	4	85	18	228	55
Oktober .....	2 363	667	391	104	66	23	18	2	98	28	209	51
November .....	2 389	629	363	101	67	24	13	2	91	28	192	47
Dezember .....	2 493	632	340	96	70	21	15	3	78	17	177	55
2012 Januar .....	2 321	645	351	98	63	22	6	1	81	25	201	50
Februar .....	2 353	552	375	73	64	15	23	5	99	15	189	38
März .....	2 809	666	439	82	84	17	14	2	120	22	221	41
April .....	2 573	628	410	98	79	19	16	1	98	25	217	53
Mai .....	2 353	593	410	94	77	22	16	2	105	26	212	44
Juni .....	2 367	569	369	81	69	20	9	1	101	20	190	40
Juli .....	2 580	666	461	116	73	23	11	2	122	25	255	66
August .....	2 390	592	396	98	61	21	14	4	91	20	230	53
September .....	2 057	550	327	67	52	11	8	1	88	22	179	33
Oktober .....	2 405	626	361	90	57	18	12	5	90	18	202	49
November .....	2 211	480	323	61	61	14	12	3	82	16	168	28
Dezember .....	1 878	419	290	66	44	12	16	2	70	14	160	38
2013 Januar .....	2 224	653	327	99	43	20	16	5	97	29	171	45
Februar .....	2 071	510	335	69	46	10	17	1	89	21	183	37
März .....	2 313	508	352	65	54	11	19	2	89	14	190	38
April .....	2 272	513	380	80	54	13	23	5	108	23	195	39
Mai .....	2 261	570	401	87	68	14	16	1	100	19	217	53
Juni .....	2 112	514	355	83	38	11	14	1	103	20	200	51
Juli .....	2 459	604	389	95	47	17	15	4	108	26	219	48
August .....	2 212	552	321	83	54	15	7	-	89	25	171	43
September .....	2 000	506	319	82	52	21	21	1	75	19	171	41
Oktober .....	2 222	585	327	89	62	23	11	3	79	19	175	44
November .....	2 049	530	352	81	47	18	7	-	90	17	208	46
Dezember .....	1 800	462	273	64	41	10	8	1	78	20	146	33
2014 Januar .....	2 055	543	340	88	63	16	13	1	91	29	173	42
Februar .....	2 047	556	343	93	40	11	13	1	113	30	177	51
März .....	2 054	546	344	83	53	11	15	3	71	15	205	54
April .....	2 131	514	375	85	56	12	15	2	75	17	229	54
Mai .....	1 932	498	325	75	52	15	6	1	100	26	167	33
Juni .....	1 813	492	306	85	40	13	5	-	90	27	171	45
Juli .....	2 111	530	328	88	55	22	7	-	78	13	188	53
August .....	2 002	539	350	88	43	15	13	1	98	19	196	53

## nach Ländern im August 2014

Schleswig- Holstein .....	79	22	17	5	2	1	1	-	3	2	11	2
Hamburg .....	90	19	8	1	2	1	-	-	2	-	4	-
Niedersachsen .....	196	58	31	9	3	-	-	-	8	2	20	7
Bremen .....	21	5	6	3	-	-	1	-	-	-	5	3
Nordrhein-Westfalen .....	672	138	132	22	14	4	7	-	39	7	72	11
Hessen .....	135	53	20	8	4	-	1	-	1	-	14	8
Rheinland-Pfalz .....	98	30	24	6	1	-	-	-	9	3	14	3
Baden-Württemberg .....	133	47	23	9	1	-	1	1	8	1	13	7
Bayern .....	242	74	26	8	8	3	-	-	7	1	11	4
Saarland .....	24	8	5	1	2	1	-	-	1	-	2	-
Berlin .....	104	39	15	7	2	2	-	-	4	1	9	4
Brandenburg .....	41	13	5	-	-	-	1	-	-	-	4	-
Mecklenburg-Vorpommern .....	24	7	5	1	-	-	1	-	1	1	3	-
Sachsen .....	66	10	17	5	2	2	-	-	8	1	7	2
Sachsen-Anhalt .....	47	10	12	2	2	1	-	-	6	-	4	1
Thüringen .....	30	6	4	1	-	-	-	-	1	-	3	1

Siehe Fachserie 2, Reihe 4.1.

Gliederung nach der „Klassifikation der Wirtschaftszweige, Ausgabe 2008 (WZ 2008)“.

Statistisches Bundesamt, Ausgewählte Zahlen Bau, 08/2014

Ergänzende Angaben für die Bauwirtschaft  
15 Betriebe und tätige Personen im Baugewerbe  
15.1 Bauhauptgewerbe \*)  
Deutschland

Betriebe mit ... bis ... tätigen Personen  Stellung im Betrieb	Ins- gesamt 41.2, 42.1 42.2, 42.9 43.1 43.9	Bau von Ge- bäuden 41.2	Darunter	Bau von Straßen und Bahnver- kehrs- strecken 42.1	Leitungs- tiefbau und Kläran- lagen- bau 42.2	Sonstiger- Tiefbau bau 42.9	Darunter	Abbruch- arbeiten und vorbe- reitende Bau- stellen arbeiten 43.1	Sonstige spezial- isierte Bau- tätig- keiten 43.9	Darunter	
			Er- richtung von Fertig- teil- bauten 41.20.2				Wasser- bau 42.91			Dach- deckerei, und Zimmerei 43.91	Gerüst- bau 43.99.1

Betriebe

2009.....	73 944	21 834	491	3 439	2 531	1 218	86	5 264	39 658	23 239	2 464
2010.....	73 292	21 090	518	3 380	2 554	1 401	82	5 086	39 781	23 449	2 467
2011.....	74 424	21 012	528	3 379	2 521	1 513	90	5 244	40 755	23 970	2 501
2012.....	75 181	21 008	545	3 402	2 520	1 660	92	5 237	41 354	24 515	2 500
2013.....	75 332	20 752	563	3 410	2 561	1 795	103	5 085	41 729	24 865	2 534

davon 2013:

1 - 19 .....	67 597	17 890	492	2 293	1 650	1 362	82	4 794	39 608	23 774	2 263
20 - 49 .....	5 489	2 087	37	582	583	283	18	222	1 732	989	215
50 - 99 .....	1 457	497	17	296	235	99	1	44	286	85	42
100 - 199 .....	574	199	12	166	71	37	2	22	79	15	10
200 - 499 .....	188	70	4	63	19	12	-	2	22	2	4
500 und mehr .....	27	9	1	10	3	2	-	1	2	-	-

Tätige Personen

2009.....	715 062	245 900	6 229	99 316	60 527	27 939	2 158	32 070	249 310	144 453	22 075
2010.....	727 215	245 604	7 599	100 557	62 213	29 100	1 976	32 406	257 335	150 186	23 502
2011.....	744 821	250 070	7 694	101 480	64 387	30 953	2 039	32 278	265 653	155 782	25 211
2012.....	755 041	252 339	8 409	102 665	62 448	34 785	1 249	31 800	271 004	160 127	25 790
2013.....	768 812	259 030	9 339	104 605	63 542	34 510	1 384	32 921	274 204	161 630	25 532

davon 2013:

1 - 19.....	350 279	108 009	2 402	16 769	12 265	8 852	444	18 906	185 478	126 526	14 514
20 - 49.....	162 905	62 172	1 165	17 920	18 287	8 637	519	6 475	49 414	27 257	6 097
50 - 99.....	98 573	33 669	1 256	20 624	15 966	6 806	421	2 782	18 726	5 291	2 662
100 - 199.....	77 794	27 207	1 567	23 163	9 286	4 787		2 818	10 533	2 556	1 344
200 - 499.....	55 141	20 936	2 949	18 254	7 738	5 428	-	1 940	10 053		-
500 und mehr.....	24 120	7 037		7 875			-			-	

Von den tätigen Personen  
insgesamt waren (2013):

Tätige Inhaber (auch selb- ständige Handwerker), mithelfende Familien- angehörige .....	54 706	12 885	382	1 703	1 148	1 012	48	4 205	33 753	19 657	2 000
Kaufmännische und technische Angestellte einschl. Auszubildende ...	149 989	53 472	2 670	22 088	12 378	7 307	359	6 384	48 360	26 393	4 540
Facharbeiter einschl. Poliere und Meister .....	404 903	152 928	4 997	51 665	30 379	16 514	557	12 443	140 974	91 234	10 235
Fachwerker und Werker.....	124 092	27 942	1 060	25 628	17 606	8 484	398	9 454	34 978	11 109	7 930
Gewerblich Auszubildende und Umschüler .....	35 122	11 803	230	3 521	2 031	1 193	22	435	16 139	13 237	827

\*) Siehe Fachserie 4, Reihe 5. 1.

Ergebnisse der jährlichen Ergänzungserhebung im Bereich Bauhauptgewerbe  
Ende Juni nach der Klassifikation der Wirtschaftszweige Ausgabe 2008.

Ergänzende Angaben für die Bauwirtschaft  
15 Betriebe und tätige Personen im Baugewerbe  
15.2 Ausbaugewerbe \*)  
Deutschland

Betriebe Tätige Personen	Ins- gesamt 43.2, 43.3	Elektro- installation 43.21	Gas-, Wasser-, Heizungs- und Lüft- ungs und Klimaan- lagen- installation 43.22	Dämmung gegen Kälte, Wärme, Schall und Erschüt- terung 43.29.1	Sonstige Bau- install- ation 43.29.9	Anbringen von Stucka- turen, Gipserei und Verputz- erei 43.31	Bau- tischlerei und schloss- erei 43.32	Fuss- boden-, Fliesen- und Platten- legerei, Tapezier- erei 43.33	Malerei und Glaserei 43.34	Sonstiger Ausbau, a.n.g. 43.39
-----------------------------	------------------------------	-----------------------------------	--	---	--	---	--	--	-------------------------------------	---

2007

Betriebe.....	17 647	4 286	5 931	549	311	753	1 163	1 335	3 121	-
Tätige Personen.....	411 470	112 087	137 181	15 095	11 485	15 278	22 697	24 167	67 358	-
dar.: gew. Arbeitnehmer <sup>1)</sup> .....	310 071	85 818	97 617	11 350	8 243	12 402	17 115	17 797	54 968	-

2008

Betriebe.....	17 774	4 255	6 005	596	319	723	1 210	1 319	3 143	-
Tätige Personen.....	422 390	115 776	140 804	16 324	12 151	14 714	23 842	24 261	68 166	-
dar.: gew. Arbeitnehmer <sup>1)</sup> .....	290 760	81 488	89 723	11 314	8 355	11 444	17 145	16 582	50 179	-

2009

Betriebe.....	18 040	4 202	6 063	637	474	726	1 419	1 264	3 124	-
Tätige Personen.....	434 193	116 716	144 817	17 325	18 465	14 776	27 163	23 518	67 251	-
dar.: gew. Arbeitnehmer <sup>1)</sup> .....	324 779	89 015	102 705	13 234	12 849	11 813	20 281	17 355	54 370	-

2010

Betriebe.....	18 399	4 325	6 154	679	492	734	1 451	1 285	3 119	160
Tätige Personen.....	445 198	121 807	147 814	18 740	17 727	15 132	28 184	23 603	68 083	4 108
dar.: gew. Arbeitnehmer <sup>1)</sup> .....	331 640	92 541	104 041	14 285	12 220	12 214	21 211	17 360	54 743	3 025

2011

Betriebe.....	18 675	4 381	6 260	681	502	726	1 534	1 305	3 146	140
Tätige Personen.....	458 477	125 375	152 221	19 478	19 236	15 236	29 745	24 199	69 133	3 854
dar.: gew. Arbeitnehmer <sup>1)</sup> .....	339 140	94 739	106 469	14 767	12 771	12 127	22 384	17 750	55 507	2 626

2012

Betriebe.....	19 771	4 720	6 641	751	541	747	1 610	1 369	3 226	166
Tätige Personen.....	483 449	133 486	161 807	20 255	20 244	15 738	31 816	25 562	70 590	3 951
dar.: gew. Arbeitnehmer <sup>1)</sup> .....	360 127	101 905	113 969	15 357	13 760	12 621	23 987	18 861	56 998	2 669

2013

Betriebe.....	19 974	4 809	6 690	741	580	736	1 670	1 379	3 196	173
Tätige Personen.....	494 797	136 518	166 428	20 662	21 921	16 090	33 224	25 812	70 019	4 123
dar.: gew. Arbeitnehmer <sup>1)</sup> .....	365 603	103 390	116 623	15 612	14 735	12 853	24 848	19 034	55 807	2 701

darunter: Betriebe mit 20 tätigen Personen und mehr

Betriebe.....	8 047	2 193	2 791	321	321	271	539	385	1 170	56
Tätige Personen.....	330 295	100 678	112 200	14 906	18 357	9 591	17 693	12 528	41 843	2 499
dar.: gew. Arbeitnehmer <sup>1)</sup> .....	243 932	76 464	78 171	11 266	12 285	7 725	13 256	9 308	33 919	1 538

\*) Siehe Fachserie 4, Reihe 5. 1.  
Ergebnisse der jährlichen Erhebungen im Bereich Ausbaugewerbe  
Ende Juni nach der Klassifikation der Wirtschaftszweige, Ausgabe  
2008; erfasste Betriebe mit im Allgemeinen 10 tätigen Personen und  
mehr sowie Arbeitsgemeinschaften.

Aufgrund von Änderungen der Wirtschaftszweigsystematik (WZ2008)  
eingeschränkte Vergleichbarkeit ab 2009 gegenüber den Vorjahren.  
1) Einschl. angestelltenversicherungspflichtige Poliere und Meister  
sowie gewerblich Auszubildende.



1 Hinweise auf ausgewählte Veröffentlichungen des Statistischen Bundesamtes, in denen Daten über die Bauwirtschaft in ausführlicherer Form dargestellt werden

Titel	Fachserie	Reihe	Erscheinungs- folge <sup>1)</sup>	Kennziffer
Auftragseingang und Umsatz im Verarbeitenden Gewerbe, - Indizes - .....	4	2.2	m	2040220
Beschäftigung und Umsatz der Betriebe im Baugewerbe .....	4	5.1	j	2040510
Beschäftigung, Umsatz und Investitionen der Unternehmen im Baugewerbe .....	4	5.2	j	2040520
Kostenstruktur der Unternehmen im Baugewerbe .....	4	5.3	j	2040530
Bautätigkeit .....	5	1	j	2050100
Bestand an Wohnungen .....	5	3	j	2050300
Außenhandel nach Waren und Ländern (Spezialhandel), hier: Baumaschinen und Baustoffe .....	7	2.1	j	2070210
Güterverkehr der Verkehrszweige, hier: Güterverkehr aus- gewählter Gütergruppen (Steine und Erden, Zement) auf Eisenbahnen, Straßen und Wasserwegen .....	8	1	vj	2080100
Preise und Preisindizes für gewerbliche Produkte (Erzeu- gerpreise), hier: Inlandspreise ausgewählter Baustoffe .....	17	2	m	2170200
Preise und Preisindizes für die Ein- und Ausfuhr, hier: Erzeugerpreise ausgewählter Baustoffe (Weltmarkt- preise) .....	17	8	m	2170800
Messzahlen für Bauleistungspreise und Preisindizes für Bauwerke .....	17	4	vj	2170400
Kaufwerte für Bauland .....	17	5	vj	2170500
Vierteljährliche Kassenergebnisse der öffentlichen Haushalte .....	14	2	vj	2140200
Volkswirtschaftliche Gesamtrechnungen Konten und Standardtabellen Erste Ergebnisse der Inlandsproduktionsberechnung .....	18	1.1	j	2180110
Volkswirtschaftliche Gesamtrechnungen Konten und Standardtabellen .....	18	1.3	j	2180130

1) m = monatlich, vj = vierteljährlich, j = jährlich.

2 Hinweise auf ausgewählte Veröffentlichungen anderer Stellen, in denen Daten über die Bauwirtschaft in ausführlicherer Form dargestellt werden

Deutsche Bundesbank, Frankfurt am Main

Kredite, Sparverkehr, Bausparkassen, Zinssätze, Hypothekenzusagen und Preise siehe:

Monatsbericht der Deutschen Bundesbank -

Statistischer Teil, Abschnitte IV (Kreditinstitute), VI (Zinssätze), VII (Kapitalmarkt) und IX (Konjunkturlage).

Bundesagentur für Arbeit, Nürnberg

Arbeitsmarkt und berufliche Förderung siehe:

Ämtliche Nachrichten der Bundesanstalt für Arbeit (monatlich) -

Statistische Übersichten

Arbeitsuchende und offene Stellen, Arbeitslose, Zugang an

Arbeitsuchenden, Arbeitslosen und offenen Stellen, Kurzarbeit,

Maßnahmen zur beruflichen Fortbildung.

Deutscher Bundestag, Berlin

Arbeitsunfälle, Unfallverhütung und Berufskrankheiten siehe:

Bericht der Bundesregierung über den Stand der Unfallverhütung und das Unfallgeschehen in der Bundesrepublik Deutschland (jährlich) -

Übersichten 5, 6, 7, 12, 13 und 30 (Angaben der gesetzlichen Unfallversicherung über Versicherte, Arbeitsunfälle, Berufskrankheiten, Unfallgeschehen und Unfallverhütung).

Statistisches Bundesamt, Ausgewählte Zahlen Bau, 08/2014