

Ausgewählte Zahlen für die Bauwirtschaft



Februar 2012

Erscheinungsfolge: monatlich
Erschienen am 16.05.2012
Artikelnummer: 1020210121024

Weitere Informationen zur Thematik dieser Publikation unter:
Bauberichterstattung Tel.: +49 (0) 611 / 75 29 67, Bautätigkeit Tel.: +49 (0) 611 / 75 28 84
www.destatis.de/kontakt

© **Statistisches Bundesamt, Wiesbaden 2012**

Vervielfältigung und Verbreitung, auch auszugsweise, mit Quellenangabe gestattet.

Inhaltsverzeichnis

Startseite
Gebietsstand
Vorbemerkung
Erläuterungen
Allgemeiner Überblick

Tabellenteil

Bauberichterstattung

1 Bauhauptgewerbe

- 1.1 Langfristige Übersichten
- 1.2 Tätige Personen und Entgelte
 - 1.2.1 Deutschland
 - 1.2.2 Länder
 - 1.2.3 Länder / Jahresübersicht
- 1.3 Geleistete Arbeitsstunden
 - 1.3.1 Deutschland
 - 1.3.2 Länder
 - 1.3.3 Länder / Jahresübersicht
- 1.4 Gesamtumsatz und Baugewerblicher Umsatz
 - 1.4.1 Deutschland
 - 1.4.2 Länder
 - 1.4.3 Länder / Jahresübersicht
- 1.5 Auftragseingang nach Art der Bauten und Auftraggebern sowie Betriebssitz
 - 1.5.1 Deutschland
 - 1.5.2 Länder
 - 1.5.3 Länder / Jahresübersicht
- 1.6 Auftragsbestand nach Art der Bauten und Auftraggebern sowie Betriebssitz
 - 1.6.1 Deutschland
 - 1.6.2 Länder
 - 1.6.3 Länder / Jahresübersicht
- 1.7 Index des Auftragseingangs (Langfristige Übersichten)
- 1.8 Index des Auftragseingangs (Originalwerte)
- 1.9 Index des Auftragseingangs (Zeitreihenanalyse)
- 1.10 Index des Auftragsbestands (Langfristige Übersichten)
- 1.11 Index des Auftragsbestands (Originalwerte)
- 1.12 Index des Auftragsbestands (Zeitreihenanalyse)

2 Baugewerbe gegliedert nach Wirtschaftszweigen

- 2.1 Betriebe, tätige Personen und Umsatz seit Jahresbeginn im Bauhauptgewerbe
- 2.2 Betriebe, tätige Personen und Umsatz für den Monat im Bauhauptgewerbe
- 2.3 Beschäftigung und Umsatz im Bauhauptgewerbe
- 2.4 Betriebe, tätige Personen und Umsatz seit Jahresbeginn im Ausbaugewerbe
- 2.5 Betriebe, tätige Personen und Umsatz für das Quartal im Ausbaugewerbe
- 2.6 Betriebe, tätige Personen und Umsatz für das Quartal bei Bauträgern
- 2.7 Betriebe, tätige Personen und Umsatz seit Jahresbeginn bei Bauträgern

Bautätigkeit

3 Langfristige Übersichten

- 3.1 Baugenehmigungen
 - 3.1.1 Hochbau insgesamt
 - 3.1.2 Fertigteilbau
 - 3.1.3 Durchschnittliche Kosten neuerrichteter Gebäude
- 3.2 Baufertigstellungen

- 4 Baugenehmigungen**
- 4.1 Monatliche Entwicklung
- 4.2 Hochbau insgesamt nach Gebäudearten und Bauherrengruppen
- 4.3 Fertigteilbau nach Gebäudearten und Bauherrengruppen
- 5 Vierteljährliche Entwicklung der Baugenehmigungen nach Raumordnungsregionen
- 6 Bauüberhang am Jahresende
- 7 Gebäude- und Wohnungsabgang

Ergänzende Angaben für die Bauwirtschaft

- 8 Indizes für das Produzierende Gewerbe**
- 8.1 Index des Umsatzes im Verarbeitenden Gewerbe (Wertindex)
- 8.2 Index des Umsatzes im Verarbeitenden Gewerbe (Volumenindex)
- 8.3 Produktionsindex für das Produzierende Gewerbe
- 9 Produktion ausgewählter Erzeugnisse im Produzierenden Gewerbe**
Vierteljahresergebnisse
- 10 Bergbau und Verarbeitendes Gewerbe**
Beschäftigung und Umsatz
- 11 Handwerk**
Tätige Personen und Umsatz in Handwerksunternehmen nach ausgewählten WZ (Messzahlen)
- 12 Preise**
- 12.1 Ausgewählte Preisindizes für Bauwerke (Neubau)
 - 12.1.1 Wohn- und Nichtwohngebäude
 - 12.1.2 Sonstige Bauwerke
- 12.2 Kaufwerte für Bauland
- 12.3 Index der Erzeugerpreise ausgewählter gewerblicher Produkte
- 12.4 Preisindex Für Lebenshaltung
- 13 Löhne**
- 13.1 Durchschnittliche Verdienste und Arbeitszeiten in ausgewählten Wirtschaftszweigen
Vollzeitbeschäftigte Arbeitnehmer
- 13.2 Index der tariflichen Stundenlöhne (Zeitlöhne) für männliche Arbeiter der höchsten Altersstufe
- 14 Geld und Kredit**
- 14.1 Kredite an private Haushalte und Renditen festverzinslicher inländischer Wertpapiere
- 14.2 Insolvenzen / Deutschland und nach Ländern
- 15 Betriebe, tätige Personen im Baugewerbe**
- 15.1 Bauhauptgewerbe
- 15.2 Ausbaugewerbe

Anhang

- 1 Hinweise auf ausgewählte Veröffentlichungen des Statistischen Bundesamtes, in denen Daten über die Bauwirtschaft in ausführlicherer Form dargestellt werden
- 2 Hinweise auf ausgewählte Veröffentlichungen anderer Stellen, in denen Daten über die Bauwirtschaft in ausführlicherer Form dargestellt werden

Gebietsstand

Die Angaben für **Deutschland** beziehen sich auf die Bundesrepublik Deutschland nach dem Gebietsstand seit dem 3.10.1990.

Maßeinheiten

St	=	Stunden
Mill.	=	Millionen
%	=	Prozent
m ²	=	Quadratmeter
m ³	=	Kubikmeter
t	=	Tonne
Std.	=	Stunden

Abkürzungen

Vj	=	Vierteljahr
Hj	=	Halbjahr
JD	=	Jahresdurchschnitt
MD	=	Monatsdurchschnitt
JS	=	Jahressumme
VJD	=	Vierteljahresdurchschnitt

Zeichenerklärung

0	=	Weniger als die Hälfte von 1 in der letzten besetzten Stelle, jedoch mehr als nichts
-	=	nichts vorhanden
.	=	Zahlenwert unbekannt oder geheimzuhalten
p	=	vorläufig
r	=	berichtigte Zahl
...	=	Angabe fällt später an

Auf- und Abrundungen

Abweichungen zwischen den Summen für gleiche Merkmale in verschiedenen Tabellen dieser Publikation ergeben sich aus aufbereitungstechnischen Gründen.

Vorbemerkung

Das Veröffentlichungsprogramm des Statistischen Bundesamtes umfasst neben einer Vielzahl von Fachserien, die jeweils Ergebnisse einzelner Statistiken enthalten, einige Querschnittsveröffentlichungen, in denen Material aus verschiedenen Quellen problemorientiert dargeboten wird. Zu diesen themenbezogenen Veröffentlichungen gehört auch die vorliegende Publikation „Ausgewählte Zahlen für die Bauwirtschaft“, in der in benutzergerechter Form Zahlen für diesen wichtigen Wirtschaftsbereich zusammengetragen sind.

Die Veröffentlichung ist in drei Hauptteile gegliedert. An die Zahlen aus der Bauberichterstattung im ersten Teil schließen sich in einem zweiten Abschnitt Angaben über die Bautätigkeit an. Ein weiterer Abschnitt beinhaltet ausgewählte Ergebnisse anderer Statistiken, die ebenfalls Informationen über die Bauwirtschaft vermitteln. Dadurch wird ein Überblick über die gesamte Bauwirtschaft gegeben und zugleich eine möglichst vollständige Erfassung der Bautätigkeit vom Einsatz der Produktionsfaktoren bis hin zum fertigen Bauergebnis ermöglicht.

Über unsere Internetadresse: www.destatis.de finden sie ausführliche Qualitätsberichte unter der Rubrik Services/Publikationen zu den einzelnen Statistiken.

Die Tabellen aus den laufenden Statistiken enthalten im allgemeinen monatliche Angaben über einen Zeitraum von zwei Jahren. Außerdem sind jeweils Vergleichszahlen für zurückliegende Jahre aufgenommen. In einigen Fällen finden sich neben Bundesergebnissen auch Angaben für die Bundesländer.

Mit Beginn des Jahres 2009 wurde die Wirtschaftszweigklassifikation 2003 (WZ 2003) durch die neue WZ 2008 ersetzt. Diese „Klassifikation der Wirtschaftszweige – Ausgabe 2008“ (WZ 2008) ist die von der Europäischen Kommission genehmigte nationale Fassung der NACE Rev. 2 für die Bundesrepublik Deutschland.

ERLÄUTERUNGEN

Bauberichterstattung

Unter Mitwirkung aller Mitgliedstaaten der EU wurde eine Wirtschaftszweigklassifikation – die NACE ¹⁾ Rev. 2 – erarbeitet und mit der Verordnung (EWG) Nr. 3037/90 des Rates der Europäischen Union vom 9. Oktober 1990 ²⁾ als unmittelbar in allen Mitgliedstaaten geltendes Recht in Kraft gesetzt. Damit wird eine einheitliche Anwendung im gesamten EU-Raum gewährleistet.

Die „Klassifikation der Wirtschaftszweige - Ausgabe 2008“ (WZ 2008) ist die von der Europäischen Kommission genehmigte nationale Fassung der NACE Rev. 2 für die Bundesrepublik Deutschland.

Im Sinne des ProdGewStatG werden dem Bauhauptgewerbe die Gruppen „Bau von Gebäuden“ (WZ-Nr. 41.2), „Bau von Straßen und Bahnverkehrsstrecken“ (WZ-Nr. 42.1), „Leitungstiefbau und Kläranlagenbau“ (WZ-Nr. 42.2), „Sonstiger Tiefbau“ (WZ-Nr. 42.9), „Abbrucharbeiten und vorbereitende Baustellenarbeiten“ (WZ-Nr. 43.1) und „Sonstige spezialisierte Bautätigkeiten“ (WZ-Nr. 43.9) zugeordnet; zum Ausbaugewerbe werden die Gruppen „Bauinstallation“ (WZ-Nr. 43.2), „Sonstiger Ausbau“ (WZ-Nr. 43.3) und „Erschließung von Grundstücken, Bauträger“ (WZ-Nr. 41.1).

Die Bereiche Bauhauptgewerbe (WZ-Nr. 41.2, 42.1, 42.2, 42.9, 43.1 und 43.9) sowie Ausbaugewerbe (WZ-Nr. 43.2, 43.3) und Bauträger (41.1) werden in jeweils selbstständigen Erhebungen erfasst.

Zu dem Monatsbericht im Bereich des Bauhauptgewerbes melden die Baubetriebe von Unternehmen des Produzierenden Gewerbes mit 20 tätigen Personen und mehr, Baubetriebe mit 20 tätigen Personen und mehr von Unternehmen außerhalb des Produzierenden Gewerbes sowie alle Arbeitsgemeinschaften.

Im Bereich des Bauhauptgewerbes werden die erhobenen Daten – mit Ausnahme der gemeldeten Auftragseingänge und Auftragsbestände – auf Ergebnisse für alle Betriebe aufgeschätzt. Grundlage für die Aufschätzung sind die Ergebnisse der jährlich Ende Juni durchzuführenden Ergänzungserhebung.

Der Ergebnismachweis für den Bereich des Bauhauptgewerbes erfolgt sowohl für die aufgeschätzten Zahlen (Tabellen 1.1 bis 1.4) als auch für die nicht aufgeschätzten Ergebnisse des Monatsberichtsgebietes (Tabellen 2.1, 2.2, 2.3).

Auftragseingang und -bestand für Betriebe des Monatsberichtsgebietes werden in den Tabellen 1.5 bis 1.7 und die entsprechenden Indizes in den Tabellen 1.9 bis 1.14 nachgewiesen.

Das Aufschätzverfahren der im Bereich des Bauhauptgewerbes erhobenen Daten und seine Voraussetzungen werden im Folgenden erläutert:

Aus den Ergebnissen der Ergänzungserhebung in diesem Bereich stellen die Statistischen Landesämter jeweils für den Berichtsmonat Oktober die zum Monatsbericht meldepflichtigen Betriebe fest. Inzwischen neugegründete und die Abschneidegrenze überschreitende bzw. unterschreitende Betriebe werden ein- bzw. ausgeschlossen. Dieser jeweils ab Oktober neu abgegrenzte Berichtsgebiet bleibt dann ein Jahr lang insoweit konstant, als Über- oder Unterschreitungen der Abschneidegrenze nicht berücksichtigt werden. Änderungen im Berichtsgebiet ergeben sich nur durch Neugründungen oder Auflösungen von Betrieben.

Die Aufschätzung der Ergebnisse der monatlich meldenden Betriebe zu Ergebnissen für alle Betriebe erfolgt durch Multiplikation mit dem Quotienten $\frac{\text{Ergebnis aller erfassten Betriebe}}{\text{Ergebnis der Betriebe des neuen Monatsberichtsgebietes}}$ und zwar auf der Grundlage der letzten Ergänzungserhebung.

Die Aufschätzung erfolgt Länderweise für die einzelnen Erhebungsmerkmale (u. a. Beschäftigtengruppen sowie Bauarten bei den geleisteten Arbeitsstunden und baugewerblichen Umsätzen).

Die so ermittelten Werte sind für die Berichtsmonate Oktober bis Februar endgültig, für die weiteren Monate bis einschließlich September des nächsten Jahres gelten sie als vorläufig.

Mit der neuen Bausaison und dem zunehmenden zeitlichen Abstand zur Juni-Erhebung treten in der Regel Änderungen in der Beschäftigtenzahl und Betriebsstruktur sowie in der Tätigkeit der Betriebe auf, die durch die Aufschätzung nur zum Teil erfasst werden können. Um diesen Mangel zu beheben, erfolgt eine nachträgliche Berichtigung an Hand der Ergebnisse der neuen Ergänzungserhebung. Der Berichtigungsfaktor, mit dem die monatlichen Zahlen nunmehr endgültig aufgeschätzt werden, entspricht dem Verhältnis: $\frac{\text{Ergebnis aller erfassten Betriebe}}{\text{Ergebnis der Betriebe des bisherigen Monatsberichtsgebietes}}$

¹⁾ NACE – Nomenclature générale des activités économiques dans les Communautés européennes – Statistische Systematik der Wirtschaftszweige in der EuroEuropäischen Gemeinschaft.

²⁾ NACE Rev. 1.1 mit Wirkung vom 1. Januar 2009 ersetzt durch NACE Rev. 2 (VERORDNUNG (EG) Nr. 1893/2006 DES EUROPÄISCHEN PARLAMENTS UND DES RATES vom 20. Dezember 2006)

Für den Monat Juni ergibt die Aufschätzung jetzt genau das Ergebnis der Ergänzungserhebung. Gleichzeitig wird erreicht, dass die Darstellung der Monate März bis Mai und Juli bis September an die aktuelle Entwicklung angepasst ist.

Der nächste Absatz gilt nur für die Oktoberpublikation!

In der Oktoberpublikation werden die, für die auf alle Betriebe aufgeschätzten Angaben, die nach dem dargestellten Aufschätzverfahren durchgeführte Jahreskorrektur, veröffentlicht. Die Angaben März bis September sind daher endgültig.

In diesem Zusammenhang wird auf die Ergänzungserhebungen verwiesen, deren Ergebnisse in der Fachserie 4, Reihe 5.1 veröffentlicht werden.

Entsprechend der Verordnung zur Änderung statistischer Rechtsvorschriften (StatÄndV) vom 20. November 1996 (BGBl. I S. 1804) Artikel 2 § 2 wurde ab 1997 die Periodizität der Erhebung im Bereich des Bauhauptgewerbes von monatlich auf vierteljährlich verlängert.

Die vierteljährliche Erhebung im Bereich des Bauhauptgewerbes ist durch das ProdGewStatG auf 9000 Betriebe begrenzt (§ 4 Buchstabe C Ziffer I). Die in den Tabellen 2.4 und 2.5 ausgewiesene höhere Zahl von Betrieben enthält Aufschätzungen und umfasst damit den Kreis aller Betriebe mit 20 tätigen Personen und mehr.

Nachgewiesene Merkmale

Tätige Personen

Tätige Inhaber, Mitinhaber, unbezahlt mithelfende Familienangehörige und alle Personen, die in einem arbeitsrechtlichen Verhältnis zum Baubetrieb stehen (Angestellte, Arbeiter und Auszubildende). Die Arbeiter sind in folgende Gruppen gegliedert: Facharbeiter (einschl. angestelltenversicherungspflichtiger Poliere, Schachtmeister und Meister); Fachwerker, Werker, Baumaschinisten und Arbeiter mit angelernten Spezialtätigkeiten, ferner gewerblich Auszubildende, Umschüler, Anlernlinge und Praktikanten. Die kaufmännischen und technischen Auszubildenden sind bei den kaufmännischen und technischen Angestellten ausgewiesen. Nachgewiesen wird der Beschäftigungsstand am Monatsende; bei größeren Zeiträumen der jeweilige Durchschnitt für die betreffenden Monate; für den Bereich Bauinstallation, Sonstiges Baugewerbe erfolgt der Nachweis am Quartalsende.

Entgelte

Bei den Entgelten ist die Summe der lohnsteuerpflichtigen Bruttobezüge (Bar- und Sachbezüge) anzugeben.

Diese Beträge verstehen sich ohne Arbeitgeberanteile zur Kranken-, Renten- und Arbeitslosenversicherung, ohne Beiträge zu den Sozialkassen des Baugewerbes, ohne Winterbau-Umlage, ohne Aufwendungen für die betriebliche Alters-, Invaliditäts- und Hinterbliebenenversorgung, ohne gezahltes Vorruhestandsgeld.

Den Entgelten sind auch die Bezüge von Gesellschaftern, Vorstandsmitgliedern und anderen leitenden Kräften zuzurechnen, soweit sie steuerlich als Einkünfte aus nichtselbstständiger Arbeit anzusehen sind.

Geleistete Arbeitsstunden

Alle von Inhabern, Angestellten, Arbeitern und Auszubildenden auf Baustellen, Bauhöfen und in Werkstätten tatsächlich geleisteten (nicht die bezahlten) Arbeitsstunden. Nicht einbezogen sind die für Bürotätigkeit geleisteten Arbeitsstunden.

Umsatz (ohne Umsatzsteuer)

Als Umsatz gelten die dem Finanzamt für die Umsatzsteuer zu meldenden steuerbaren Beträge im Bundesgebiet einschl. Umsatz aus Nachunternehmerleistung und Vergabe von Teilleistungen an Nachunternehmer. Ab Berichtsmonat Oktober 1990 erstrecken sich die Meldungen der Baubetriebe auf das Bundesgebiet nach dem Gebietsstand ab dem 3. Oktober 1990. Zum Umsatz zählen seit dem 1. Januar 1980 auch Anzahlungen für Teilleistungen oder Vorauszahlungen vor Ausführung der entsprechenden Lieferungen oder Leistungen³⁾.

Der Gesamtumsatz enthält außer dem baugewerblichen Umsatz (Umsatz aus Bauleistungen) die Handels- und sonstigen Umsätze. Hierzu zählen z. B. in der eigenen Bauleistung nicht abgerechnete Umsätze aus sonstigen eigenen Erzeugnissen (Baustoffe, Betonwaren u. dgl.), Umsätze aus Lohnarbeiten für Dritte und sonstigen Dienstleistungen sowie die Erlöse aus Vermietung und Verpachtung (einschl. Leasing) u.ä..

Auftragseingang im Bereich Bauhauptgewerbe

Wert (ohne Umsatzsteuer) aller im Berichtsmonat vom Betrieb fest akzeptierten Aufträge für Bauleistungen. Um Doppelzählungen zu vermeiden, wird der Auftragseingang nur von dem Betrieb gemeldet, der den Bauauftrag ausführen wird, d.h. an Nachunternehmer zu vergebende Teile von Bauaufträgen werden nicht in die eigene Meldung einbezogen.

Für Deutschland werden die Indizes des Auftragseingangs auf Basis 2005 = 100 ermittelt.

Die Auftragseingänge werden im Rahmen der monatlichen Bauberichterstattung bei Betrieben mit im allgemeinen

20 tätigen Personen und mehr erfasst. Die Berechnung der Volumenindizes erfolgt durch Preisbereinigung der Wertindizes an Hand der jeweiligen Preisindexziffern für Bauleistungen.

Auftragsbestand im Bereich Bauhauptgewerbe

Wert (ohne Umsatzsteuer) aller akzeptierten, noch nicht ausgeführten Aufträge für Bauleistungen am Ende des Berichtszeitraums.

Bei der Ermittlung des Auftragsbestandes wird vom Auftragswert bereits im Bau befindlicher Projekte der Teil abgesetzt, der produktions-technisch schon fertig gestellt ist (ohne Berücksichtigung der Abnahme oder Abrechnung).

Die Berechnung des Index des Auftragsbestandes erfolgt analog zur Berechnung des Index des Auftragseingangs.

Besondere Ergebnisanzeige im Bereich Bauhauptgewerbe

Die Merkmale geleistete Stunden, baugewerblicher Umsatz, Auftragseingang und -bestand werden nach der Art der errichteten Bauten und z. T. nach Auftraggebern erhoben (siehe dazu die Übersicht).

NACHWEIS DER ZUORDNUNG DER BAUARTEN ↔ AUFTRAGGEBER

in den Erhebungen der Betriebe im Bereich Bauhauptgewerbe

I. Bauart → Auftraggeber

II. Auftraggeber → Bauart

Bauart	Auftraggeber / Auftraggebergruppe	
Hochbau ¹⁾	Wohnungsbau	Ohne Nachweis des Auftraggebers
	Gewerblicher und industrieller Hochbau, landwirtschaftlicher Bau ^{3) 4)}	
	Bauten für Körperschaften des öffentlichen Rechts (ohne Bauten für Organisationen des öffentlichen Rechts ohne Erwerbszweck) ⁴⁾	
	Bauten für Organisationen des öffentlichen und privaten Rechts ohne Erwerbszweck ⁴⁾	
Tiefbau ²⁾	Straßenbau	Ohne Nachweis des Auftraggebers
	Tiefbau (ohne Straßenbau)	Gewerblicher und industrieller Bau
		Bauten für Körperschaften des öffentlichen Rechts (einschließlich für Organisationen des öffentlichen und privaten Rechts ohne Erwerbszweck) ⁴⁾

Auftraggeber / Auftraggebergruppe		Bauart
Gewerblicher Bau	Private Auftraggeber ⁵⁾	Hochbau
		Tiefbau
Öffentlicher Bau	Körperschaften des öffentlichen Rechts (ohne Organisationen ohne Erwerbszweck)	Hochbau
	Organisationen des öffentlichen und privaten Rechts ohne Erwerbszweck	Hochbau
	Körperschaften des öffentl. Rechts (einschl. Organisationen des öffentl. und privaten Rechts ohne Erwerbszweck)	Tiefbau
Ohne Nachweis des Auftraggebers	—	Wohnungsbau (Hochbau)
	—	Straßenbau (Tiefbau)

¹⁾ Einschl. Landwirtschaftlicher Tiefbau.

²⁾ Ohne Landwirtschaftlicher Tiefbau.

³⁾ Wird bei der Ergebnisdarstellung zum gewerblichen Bau gerechnet.

⁴⁾ Ohne Wohnungsbau.

⁵⁾ Ohne Wohnungsbau, Straßenbau.

Bautätigkeit

Die Bautätigkeitsstatistik, angeordnet durch das Gesetz über die Statistik der Bautätigkeit im Hochbau und die Fortschreibung des Wohnungsbestandes (Hochbaustatistikgesetz - HBauStatG) vom 5. Mai 1998 (BGBl. I S. 869), erstreckt sich auf genehmigungs- oder zustimmungsbedürftige sowie landesrechtlichen Verfahrensvorschriften unterliegende Baumaßnahmen im Hochbau, bei denen Wohnraum oder sonstiger Nutzraum geschaffen oder verändert wird sowie auf Gebäude und Gebäudeteile, deren Nutzung geändert wird. Außerdem wird zum Jahresende der Baufortschritt der genehmigten, aber noch nicht fertiggestellten Bauvorhaben (Bauüberhang) festgestellt.

Nachgewiesene Merkmale

Gebäude

Als Gebäude gelten gemäß der Systematik der Bauwerke selbstständig benutzbare, überdachte Bauwerke, die auf Dauer errichtet sind und von Menschen betreten werden können. Sie dienen dem Schutz von Menschen, Tieren oder Sachen. Hierbei kommt es auf die Umschließung durch Wände nicht an. Gebäude in diesem Sinne sind auch selbstständig benutzbare, unterirdische Bauwerke. Unterkünfte, wie z. B. Baracken, Gartenlauben, Behelfsheime u. dgl., die nur für begrenzte Dauer errichtet oder von geringem Wohnwert sind, werden – ebenso wie behelfsmäßige Nichtwohnbauten und freistehende selbstständige Konstruktionen – nicht erfasst.

Wohngebäude

sind Gebäude, die mindestens zur Hälfte (gemessen an der Gesamtnutzfläche) Wohnzwecken dienen. Hierzu rechnen auch Ferien-, Sommer- und Wochenendhäuser.

Wohngebäude mit Eigentumswohnungen

sind Wohngebäude, die ausschließlich, soweit nicht Teileigentum für Nichtwohnzwecke besteht, Wohneinheiten enthalten, an denen durch Eintragung im Wohnungsgrundbuch Sondereigentum nach den Vorschriften des Wohnungseigentumsgesetzes vom 30.7.1973 (BGBl. I S. 910) begründet worden ist oder werden soll.

Wohnheime

sind Wohngebäude, in denen bestimmte Personengruppen gemeinschaftlich wohnen. Sie dienen primär dem Wohnen, können sowohl "Wohnungen" als auch "Sonstige Wohneinheiten" enthalten und besitzen Gemeinschaftseinrichtungen (z. B. Gemeinschaftsverpflegung, Gemeinschaftsräume).

Nichtwohngebäude

sind Gebäude, die überwiegend für Nichtwohnzwecke (gemessen an der Gesamtnutzfläche) bestimmt sind. Im Nichtwohnbau werden Bagatellebauten – mit Ausnahme von Gebäuden mit Wohnraum – bis zu einem Volumen von 350 m³ Rauminhalt oder 18 000 EUR (veranschlagte Kosten des Bauwerkes) nicht erfasst.

Infrastrukturgebäude

Als Infrastrukturgebäude werden im Rahmen des Nichtwohnbaus im Wesentlichen nur Gebäude von unmittelbarem öffentlichen Interesse erfasst. Hierzu rechnen insbesondere Gebäude im Bildungs- und Kultursektor, im Gesundheits-, Sozial- und Verkehrswesen sowie im Bereich der Ver- und Entsorgung und der Freizeitgestaltung.

Fertigteilbau

Ein Bauwerk gilt als Fertigteilbau, wenn geschosshohe oder raumbreite tragende Fertigteile für Außen- oder Innenwände verwendet werden. Hierzu zählen auch Gebäude, bei denen nur der überwiegende Teil der tragenden Konstruktion aus Fertigteilen besteht.

Rauminhalt

Gemäß DIN 277 ergibt sich der Rauminhalt von Bauwerken durch deren Begrenzungsflächen. Berechnungsgrundlage sind die Grundrissflächen sowie die über den Grundrissebenen anzusetzenden Höhen (z. B. Gebäudehöhe, Geschosshöhe, Raumhöhe).

Nutzfläche

Als Nutzfläche (ohne Wohnfläche; DIN 277) gilt derjenige Teil der Netto-Grundfläche (ohne Wohnfläche), welcher der Zweckbestimmung und Nutzung des Bauwerks dient. Zur Nutzfläche gehören die Grundflächen der Nutzungsarten Nr. 1 bis 7; nicht jedoch die Technische Funktionsfläche sowie die Verkehrsfläche.

Wohnfläche

Die Wohnfläche von Wohnungen (entsprechend der II. Berechnungsverordnung) ist die Summe der anrechenbaren Grundflächen der Räume, die ausschließlich zu einer Wohnung gehören.

Wohnung

Eine Wohnung besteht aus einem oder mehreren Räumen, welche die Führung eines Haushalts ermöglichen, darunter stets eine Küche oder ein Raum mit Kochgelegenheit. Eine Wohnung hat grundsätzlich einen eigenen abschließbaren Zugang unmittelbar vom Freien, von einem Treppenhaus oder einem Vorraum, ferner Wasserversorgung, Abguss und Toilette, die auch außerhalb des Wohnungsabschlusses liegen können.

Sonstige Wohneinheiten

sind alle übrigen Wohneinheiten ohne Küche oder Kochnische. Zu ihnen zählen vor allem einzelne oder zusammenhängende Räume in Wohnheimen für die ständige wohnliche Unterbringung der Heimbewohner.

Kosten des Bauwerkes

Als Kosten des Bauwerkes werden die zum Zeitpunkt der Baugenehmigung veranschlagten Kosten der Baukonstruktion (einschließlich Erdarbeiten), die Kosten der Installation, deren betriebstechnische Anlagen und die Kosten für betriebliche Einbauten sowie für besondere Bauausführungen erfasst. Sie schließen die Umsatzsteuer ein.

Statistisches Bundesamt, Ausgewählte Zahlen Bau, 02/2012

Ergänzende Angaben für die Bauwirtschaft ¹⁾

(Erläuterungen zu den einzelnen Tabellen)

Mit Beginn des Jahres 2009 wird die Wirtschaftszweigklassifikation 2003 (WZ 2003) durch die neue „Klassifikation der Wirtschaftszweige – Ausgabe 2008“ (WZ 2008) ersetzt. Ebenso wird das „Systematische Güterverzeichnis für Produktionsstatistiken, Ausgabe 2002“ auf die Ausgabe 2009 (GP 2009) umgestellt. Die Tabellen werden stufenweise an die neuen Klassifikationen angepasst. Die noch nicht umgestellten Tabellen basieren – soweit eine Zuordnung nach Wirtschaftszweigen erfolgt – auf der Klassifikation, die auf der jeweiligen Tabelle angegeben ist.

8 Indizes für das Produzierende Gewerbe

8.1 Index des Umsatzes im Verarbeitenden Gewerbe (Wertindex)

Umsatz (ohne Mehrwertsteuer) der in der monatlichen Berichterstattung erfassten Betriebe ausgewählter Wirtschaftszweige des Verarbeitenden Gewerbes mit im allgemeinen 50 tätigen Personen und mehr.

8.2 Index des Umsatzes im Verarbeitenden Gewerbe (Volumenindex)

Für die Berechnung preisbereinigter Umsatzmessaufzeichnungen werden Messzahlen der Erzeugerpreise gewerblicher Produkte verwendet.

8.3 Produktionsindex für das Produzierende Gewerbe

Berechnet zur Basis 2005 auf repräsentativer Grundlage unter Ausschaltung der Preisveränderungen.

9 Produktion ausgewählter Erzeugnisse im Produzierenden Gewerbe

Ergebnisse der vierteljährlichen Produktionsstatistik für zum Absatz bestimmte Waren bzw. Warenarten in der Gliederung des „Systematischen Güterverzeichnisses für Produktionsstatistiken, Ausgabe 2009 (GP2009)“.

10 Bergbau und Gewinnung von Steinen und Erden; Verarbeitendes Gewerbe

Ergebnisse des Monatsberichts für Betriebe im Bergbau und im Verarbeitenden Gewerbe. Der Berichtskreis umfasst Betriebe von Unternehmen mit im allgemeinen 50 tätigen Personen und mehr einschließlich Handwerk.

11 Handwerk

Ergebnisse der vierteljährlichen repräsentativen Handwerksberichterstattung (HwB). Die Auswahlgesamtheit für die Stichprobe der HwB setzt sich zum einen aus bei der Handwerkszählung 1995 erfassten Unternehmen und zum anderen aus den (echten) Neuzugängen in die Handwerksrolle nach dem Stichtag der Handwerkszählung zusammen.

Bei der Berechnung der Messzahlen wird intern auf Absolutwerte zurückgegriffen.

12 Preise

12.1 Ausgewählte Preisindizes für Bauwerke

Die vierteljährlich ermittelten Baupreise sind Preise für einzelne Bauleistungen und stammen aus Abschlüssen zwischen Bauherren und Bauunternehmern.

Die Berechnung des Index erfolgt auf der Basis 2005 = 100.

12.2 Kaufwerte für Bauland

Erhebungsgegenstand sind die Verkäufe von unbebauten Grundstücken mit einer Größe von 100 m² und mehr, soweit sie in den Baugebieten der Gemeinden des Bundesgebietes liegen und somit Baulandeigenschaft besitzen. Die für die Statistik erforderlichen Erhebungsmerkmale zur Ermittlung der durchschnittlichen Kaufwerte werden den Grundstückskaufverträgen entnommen. Auskunftspflichtig dafür sind die Finanzämter oder die Geschäftsstellen der Gutachterausschüsse für Grundstückswerte.

12.3 Index der Erzeugerpreise ausgewählter gewerblicher Produkte

Die Messzahlen beruhen auf Verkaufspreisen, die monatlich bei den Erzeugerfirmen erhoben werden. Änderungen dieser Preise, die auf Qualitätsunterschieden oder auf geänderten Lieferungs- und Zahlungsbedingungen beruhen, werden bei der Berechnung der Messzahlen ausgeschaltet.

12.4 Preisindex für die Lebenshaltung - Deutschland -

Die Mieten der im Preisindex für die Lebenshaltung aller privaten Haushalte erfassten Wohnungsarten verstehen sich einschließlich Nebenkosten wie Kanalisation, Straßenreinigung, Müllabfuhr, Kaminreinigung, Treppenhausbeleuchtung und Wasserverbrauch (Nettokaltemiete und kalte Betriebskosten – Bruttokaltemiete).

¹⁾ Ausführliche fachliche und methodische Hinweise zu den nachfolgenden Statistiken enthalten die jeweiligen Fachveröffentlichungen (siehe Anhang).

13 Entgelte

13.1 Durchschnittliche Arbeitszeiten und Verdienste der vollzeitbeschäftigten Arbeitnehmer in ausgewählten Gewerbegruppen

Die nachgewiesenen Wochenarbeitszeiten, Bruttostunden- und Bruttomonatsverdienste für die Arbeitnehmer sind Durchschnittsangaben je vollzeitbeschäftigtem Arbeitnehmer. Die Erhebung wird auf repräsentativer Grundlage durchgeführt, wobei im allgemeinen etwa 13 % der Betriebe mit 10 tätigen Personen und mehr (im Hoch- und Tiefbau mit 5 tätigen Personen und mehr) erfasst werden. Bei der Erhebung werden keine individuellen Angaben für einzelne Arbeitnehmer, sondern die aus der betrieblichen Abrechnung anfallenden Lohnsummen für jeweils ganze Arbeitsgruppen erfragt (Summenmethode).

13.2 Index der tariflichen Stundenlöhne (Zeitlohn) für männliche Arbeiter in der höchsten tarifmäßigen Altersstufe

Die Indexberechnungen bauen auf sämtlichen Lohn- bzw. Gehaltsgruppen eines Tarifvertrages auf. Tarifierhöhungen, die nicht linear, sondern in unterschiedlicher Höhe für die einzelnen Gruppen erfolgen, kommen also ihrer tatsächlichen Bedeutung entsprechend in den Ergebnissen zum Ausdruck.

Die Indizes werden nach der Formel von Laspeyres berechnet, d.h. sie messen die reine Tarifierwicklung unter Ausschaltung von Änderungen in der Beschäftigungsstruktur. Die Wertgewichte für die Wägung werden durch Multiplikation der Beschäftigtenzahlen im Basisjahr mit dem Tarifsatz im Basisjahr gewonnen.

14 Geld und Kredit

14.1 Hypothekarkreditzinsen sowie Renditen festverzinslicher inländischer Wertpapiere

Monatliche Darstellung der Durchschnittszinssätze und der Streubreite der Effektivverzinsung von Hypothekarkrediten auf Wohngrundstücke sowie der Umlaufrenditen von tarifbesteuerten festverzinslichen Wertpapieren an Hand der Veröffentlichungen der Deutschen Bundesbank.

14.2 Insolvenzen

Insolvenzverfahren = beantragte Konkursverfahren plus eröffnete Vergleichsverfahren abzüglich Anschlusskonkurse. Anschlusskonkurse = beantragte Konkursverfahren, die als eröffnete Vergleichsverfahren bereits statistisch erfasst wurden.

15 Betriebe und tätige Personen im Baugewerbe

15.1 Ergebnisse der Jahreserhebung im Bauhauptgewerbe

15.2 Ergebnisse der Jahreserhebung im Ausbaugewerbe

Anhang

Hinweise auf ausgewählte Veröffentlichungen des Statistischen Bundesamtes, in denen Daten über die Bauwirtschaft in ausführlicherer Form dargestellt werden.

Hinweise auf ausgewählte Veröffentlichungen anderer Stellen, in denen Daten über die Bauwirtschaft in ausführlicherer Form dargestellt werden.

Allgemeiner Überblick

Deutschland

Ergebnisse der Bauberichterstattung ¹⁾

Gegenstand der Nachweisführung	Einheit	Februar 2012	Januar 2012	Februar 2011	Januar bis Februar 2012	Februar 2012		Januar bis Februar 2012
						Veränderung in Prozent gegenüber		
						Januar 2012	Februar 2011	Januar bis Februar 2011

Bauhauptgewerbe - Alle Betriebe -

Tätige Personen im Baugewerbe	1 000	701	705	686	703	- 0,5	2,2	2,4
Geleistete Arbeitsstunden	1000 Std	42 922	50 451	53 815	93 373	- 14,9	- 20,2	- 6,5
dar.: Wohnungsbau	1000 Std	18 357	21 760	21 753	40 117	- 15,6	- 15,6	- 1,5
Gewerblicher Bau	1000 Std	15 351	17 447	18 370	32 798	- 12,0	- 16,4	- 4,6
Öffentl. u. Straßenbau	1000 Std	9 214	11 244	13 692	20 458	- 18,1	- 32,7	- 17,5
Hochbau	1000 Std	30 231	35 352	35 993	65 583	- 14,5	- 16,0	- 3,4
Tiefbau	1000 Std	12 691	15 099	17 822	27 790	- 15,9	- 28,8	- 13,1
Baugewerblicher Umsatz ³⁾	Mill. EUR	4 227	4 341	4 630	8 568	- 2,6	- 8,7	3,7
dar.: Wohnungsbau	Mill. EUR	1 590	1 595	1 604	3 184	- 0,3	- 0,9	12,0
Gewerblicher Bau	Mill. EUR	1 655	1 707	1 829	3 362	- 3,0	- 9,5	3,8
Öffentl. u. Straßenbau	Mill. EUR	982	1 039	1 196	2 021	- 5,5	- 17,9	- 7,3
Hochbau	Mill. EUR	3 009	3 010	3 191	6 018	- 0,0	- 5,7	5,7
Tiefbau	Mill. EUR	1 218	1 331	1 439	2 549	- 8,5	- 15,3	- 0,7
Produktionsindex (Originalwert)	2005 = 100	69,9	82,2	86,9	76,1	- 15,0	- 19,6	- 5,6
Arbeitstage	Anzahl	20	21	20				

Bauhauptgewerbe - Betriebe des Monatsberichtsgebietes - ²⁾

Tätige Personen im Baugewerbe	1 000	381	383	370	382	- 0,5	2,8	3,1
Geleistete Arbeitsstunden	1000 Std	22 524	26 386	28 988	48 910	- 14,6	- 22,3	- 8,5
Baugewerblicher Umsatz ³⁾	Mill. EUR	2 707	2 797	2 994	5 503	- 3,2	- 9,6	2,8
Auftragseingang	Mill. EUR	3 874	3 274	3 425	7 148	18,3	13,1	15,6
dar.: Wohnungsbau	Mill. EUR	746	658	621	1 404	13,3	20,2	26,6
Gewerblicher Bau	Mill. EUR	1 689	1 569	1 726	3 258	7,7	- 2,2	4,4
Öffentl. u. Straßenbau	Mill. EUR	1 439	1 047	1 078	2 486	37,4	33,5	27,1
Hochbau	Mill. EUR	2 052	1 810	1 900	3 862	13,3	8,0	12,0
Tiefbau	Mill. EUR	1 823	1 464	1 525	3 286	24,5	19,5	20,1

1) Siehe Erläuterungen zu den Monatsberichten für das Bauhauptgewerbe.

2) Betriebe mit i.d.R. 20 tätigen Personen und mehr.

3) Ohne Umsatzsteuer.

Allgemeiner Überblick

Deutschland

Ergebnisse der Bauberichterstattung ¹⁾

Gegenstand der Nachweisführung	Einheit	4. Vierteljahr 2011	3. Vierteljahr 2011	4. Vierteljahr 2010	Jahr 2011	4. Vierteljahr 2011		Jahr 2011
						Veränderung in Prozent gegenüber		
						3. Vierteljahr 2011	4. Vierteljahr 2010	Jahr 2010

Baugewerbe - Betriebe des Monats- bzw. Vierteljahresberichtskreises - ²⁾

Insgesamt

Tätige Personen im Baugewerbe ³⁾	1 000	699	700	677	689	-0,2	3,3	3,2
Geleistete Arbeitsstunden	1000 Std	221 071	231 876	206 584	862 212	-4,7	7,0	7,5
Baugewerblicher Umsatz ⁴⁾	Mill. EUR	30 297	25 964	27 125	95 836	16,7	11,7	11,1

Bauhauptgewerbe ²⁾

Tätige Personen im Baugewerbe ³⁾	1 000	397	395	385	389	0,4	3,1	3,0
Geleistete Arbeitsstunden	1000 Std	123 469	133 637	112 414	479 941	-7,6	9,8	9,9
Baugewerblicher Umsatz ⁴⁾	Mill. EUR	18 569	16 842	16 581	60 047	10,2	12,0	12,3

Ausbaugewerbe ²⁾

Tätige Personen im Baugewerbe ³⁾	1 000	302	305	292	300	-1,0	3,6	3,5
Geleistete Arbeitsstunden	1000 Std	97 602	98 239	94 170	382 271	-0,6	3,6	4,5
Baugewerblicher Umsatz ⁴⁾	Mill. EUR	11 729	9 122	10 543	35 789	28,6	11,2	9,0

1) Siehe Erläuterungen zu den Monats- bzw. Vierteljahresberichten für Bauhauptgewerbe, Ausbaugewerbe.

2) Betriebe mit i.d.R. 20 tätigen Personen und mehr.

3) Am Ende des Vierteljahres.

4) Ohne Umsatzsteuer.

Allgemeiner Überblick

Ergebnisse der Bautätigkeitsstatistik

Deutschland

Im Zeitraum 01.01. - 29.02.2012 wurden insgesamt 29 337 Genehmigungen zum Bau von Wohnungen in Wohn- und Nichtwohngebäuden erteilt. Dies entspricht einer Abnahme um 4,1 % zum Vergleichszeitraum des Vorjahres. Die Zahl der Wohnungen in neuen Gebäuden beläuft sich auf 25 791. Darunter waren 11 111 Wohnungen in Wohngebäuden mit einer Wohnung, 2 162 Wohnungen in Wohngebäuden mit zwei Wohnungen und 11 288 Wohnungen in Wohngebäuden mit 3 und mehr Wohnungen. Hierbei war der höchste Rückgang bei den Einfamilienhäusern (- 13,8 %) zu verzeichnen.

Davon entfielen auf Wohngebäude 15,4 Mill. Kubikmeter Rauminhalt und 4,1 Mrd. Euro veranschlagte Baukosten. Für Nichtwohngebäude wurden Baukosten in Höhe von 3,3 Mrd. Euro veranschlagt, wobei der Rauminhalt 27,4 Mill. Kubikmeter betrug.

Für öffentliche Bauherren wurden 1,9 Mill. Kubikmeter umbauter Raum genehmigt (- 23,1 %). Bei den nichtöffentlichen Bauherren steigerte sich dagegen der genehmigte umbaute Raum um 1,4 % gegenüber dem Vorjahreszeitraum.

Die genehmigten neuen Wohn- und Nichtwohngebäude umfassten einen Rauminhalt von 42,8 Mill. Kubikmetern; die veranschlagten Baukosten beliefen sich auf 7,4 Mrd. Euro.

Genehmigungen	Einheit	Januar und Februar		Veränderung gegenüber Vorjahres-zeitraum
		2011	2012	
		Absolut		%
Genehmigte Wohnungen in Wohn- und Nichtwohngebäuden (Baumßnahmen insgesamt)	Anzahl	30 596	29 337	- 4,1
darunter: Wohnungen in neuen Gebäuden	Anzahl	27 030	25 791	- 4,6
darunter: Wohnungen in Wohngebäuden				
mit 1 Wohnung	Anzahl	12 889	11 111	- 13,8
mit 2 Wohnungen	Anzahl	2 258	2 162	- 4,3
mit 3 und mehr Wohnungen	Anzahl	11 160	11 288	1,1
Genehmigte Wohn- und Nichtwohngebäude (Errichtung neuer Gebäude)	1 000 m ³	44 208	42 829	- 3,1
	Mill. EUR	7 284,9	7 386,7	1,4
davon: Genehmigte Wohngebäude	1 000 m ³	16 589	15 432	- 7,0
	Mill. EUR	4 292,3	4 125,2	- 3,9
Genehmigte Nichtwohngebäude	1 000 m ³	27 619	27 397	- 0,8
	Mill. EUR	2 992,7	3 261,5	9,0
davon: öffentliche Bauherren (einschl. Organisationen ohne Erwerbszweck)	1 000 m ³	2 519	1 936	- 23,1
	Mill. EUR	699,9	596,5	- 14,8
nichtöffentliche Bauherren (Unternehmen und private Haushalte)	1 000 m ³	25 099	25 461	1,4
	Mill. EUR	2 292,8	2 665,0	16,2

Bautätigkeit

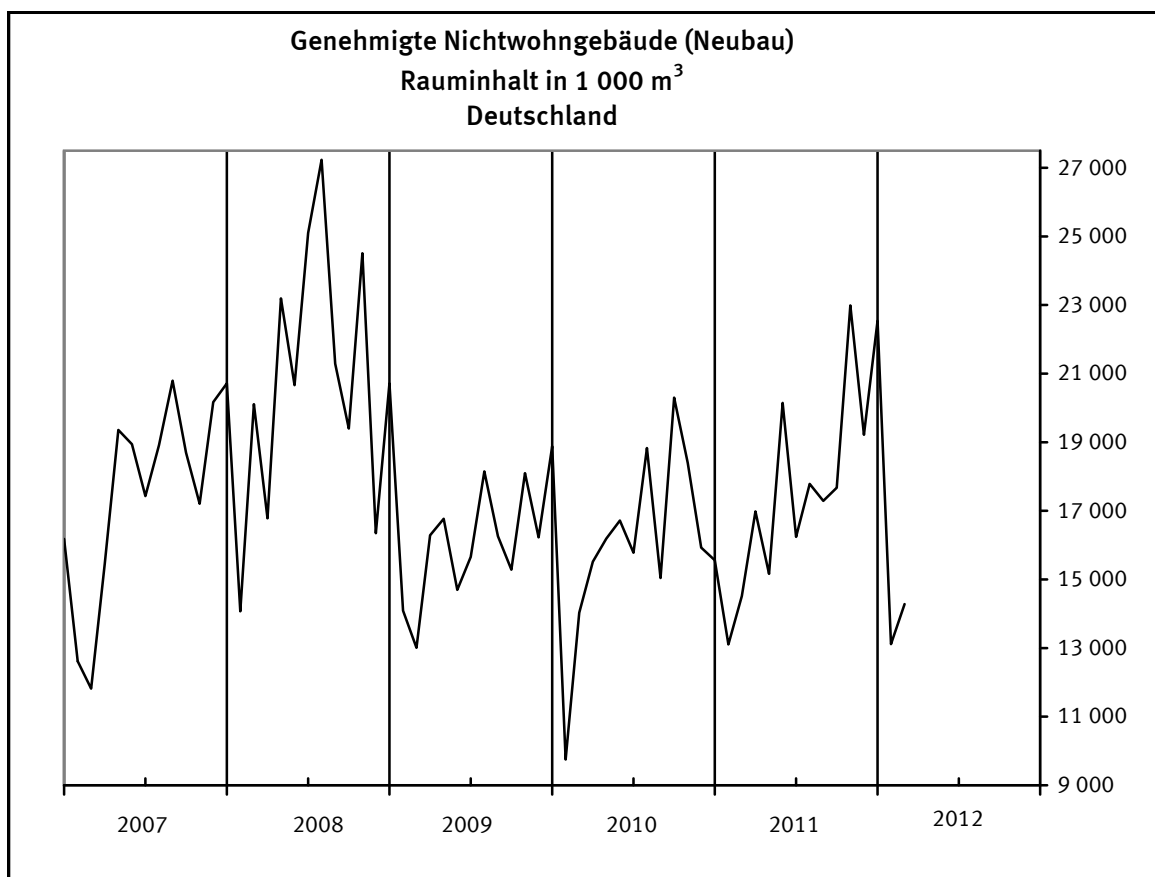
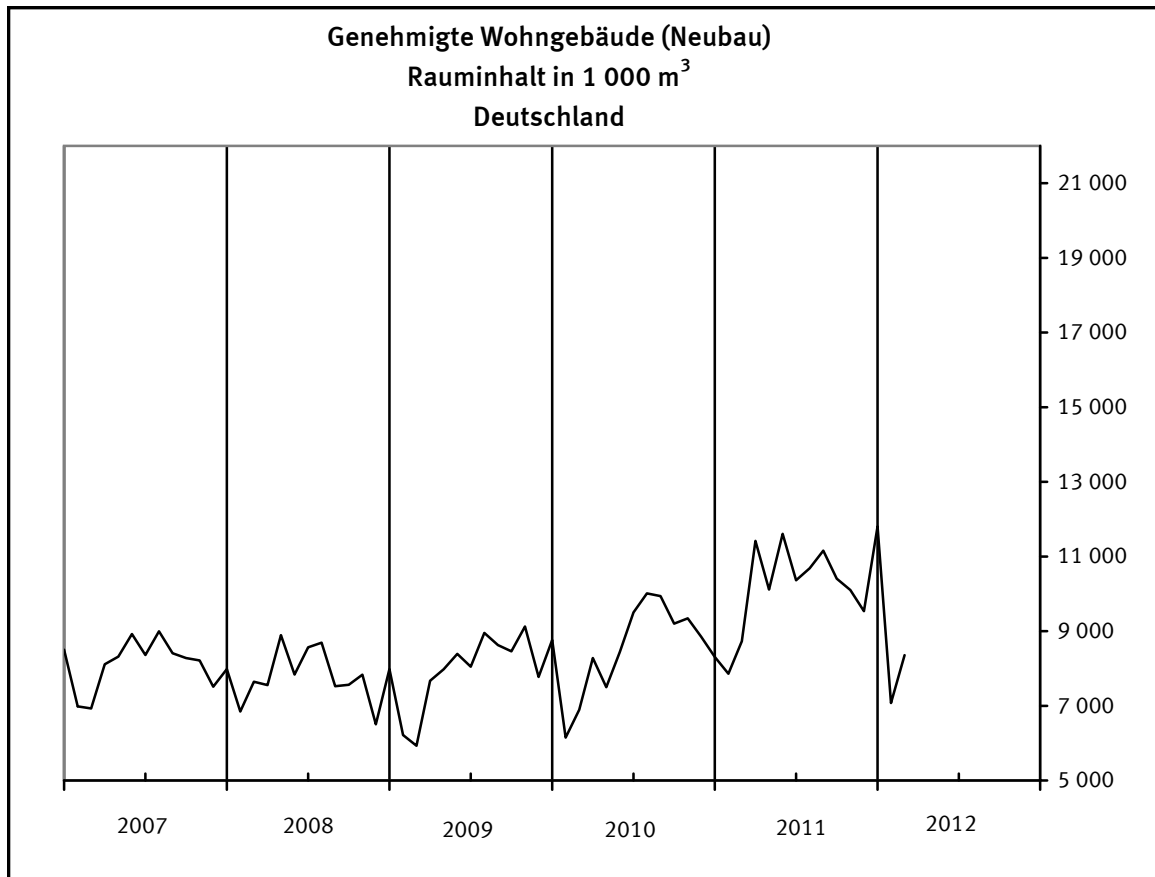

Bautätigkeit

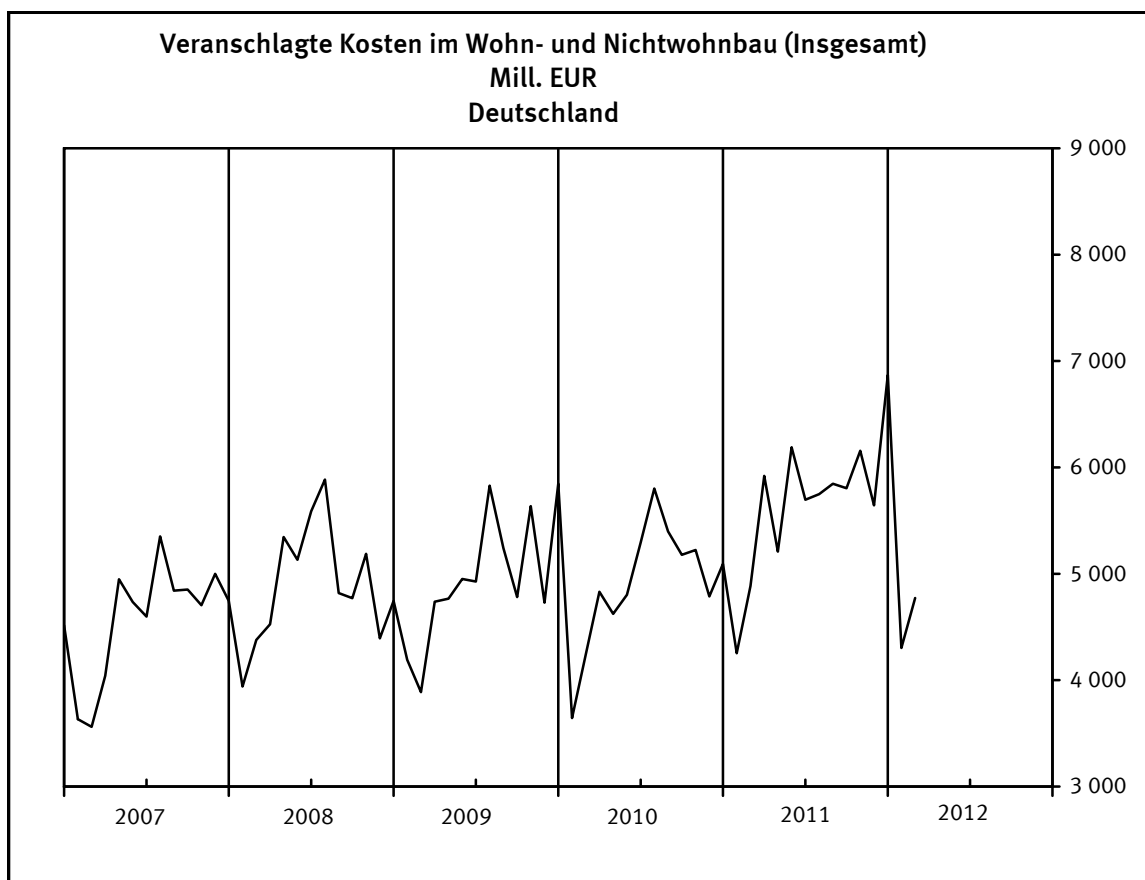
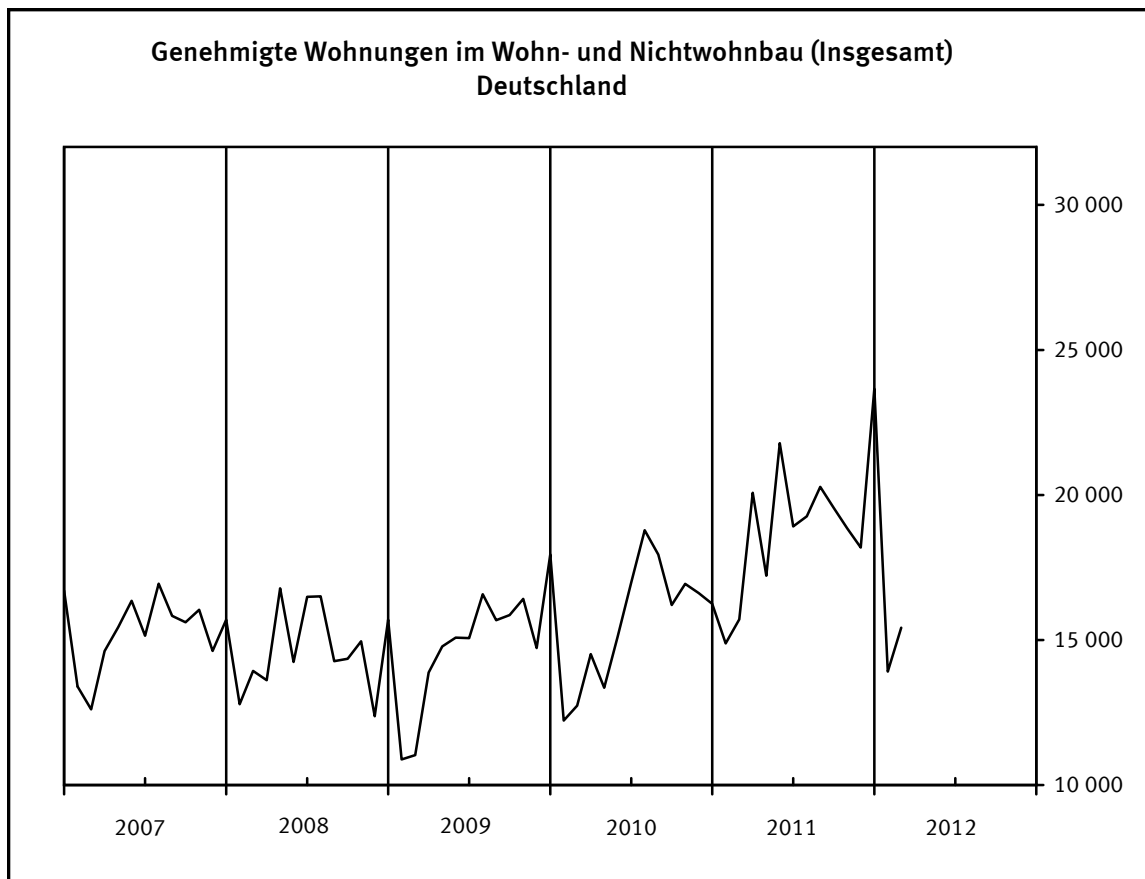

Bauhauptgewerbe

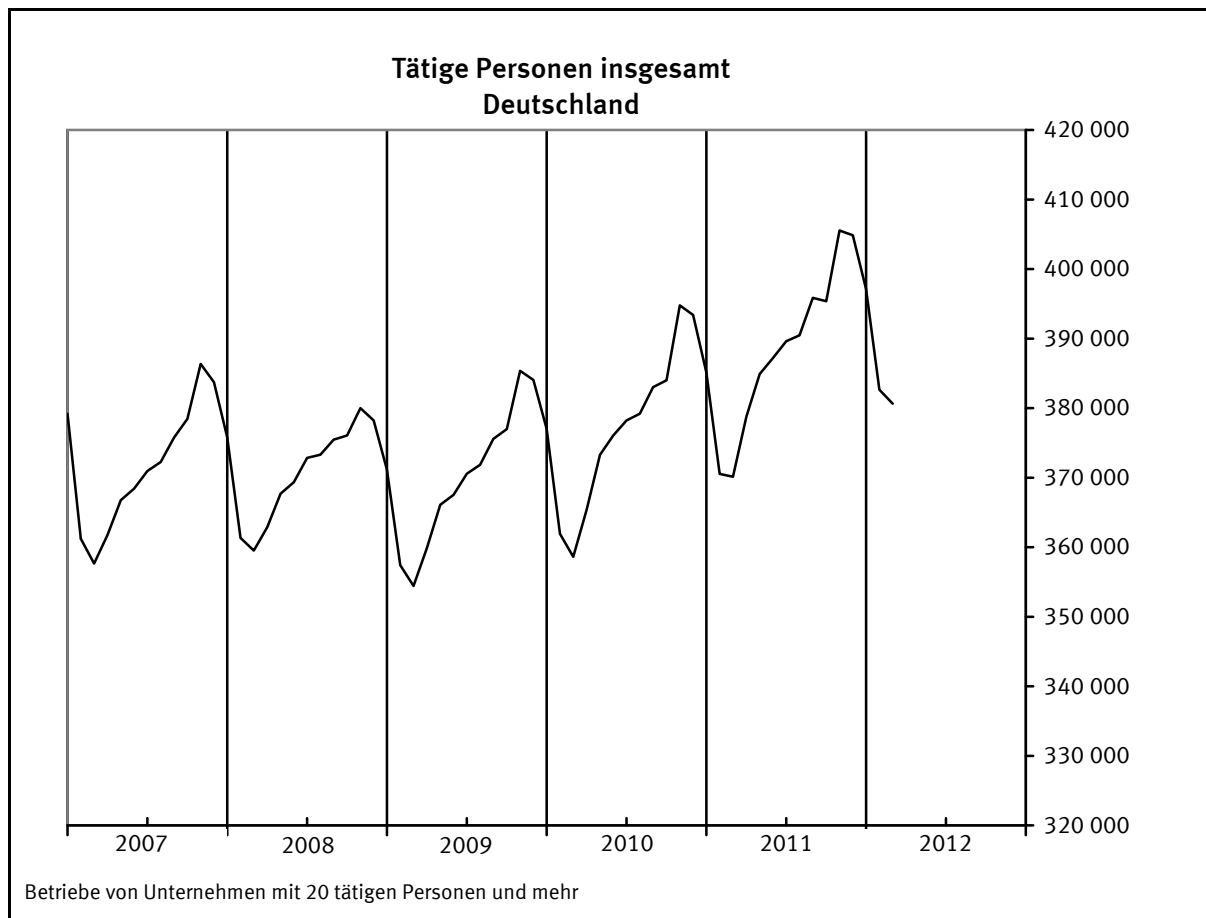
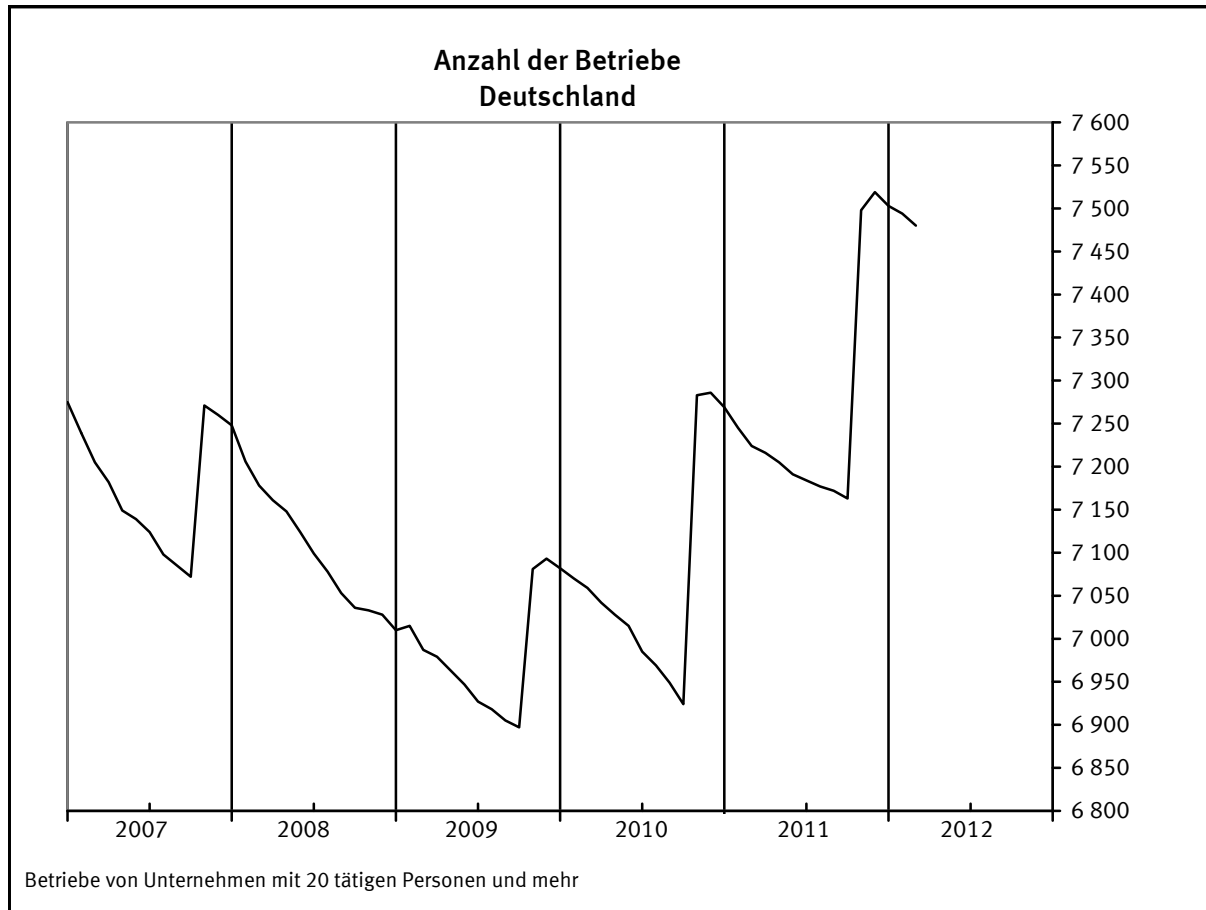

Bauhauptgewerbe

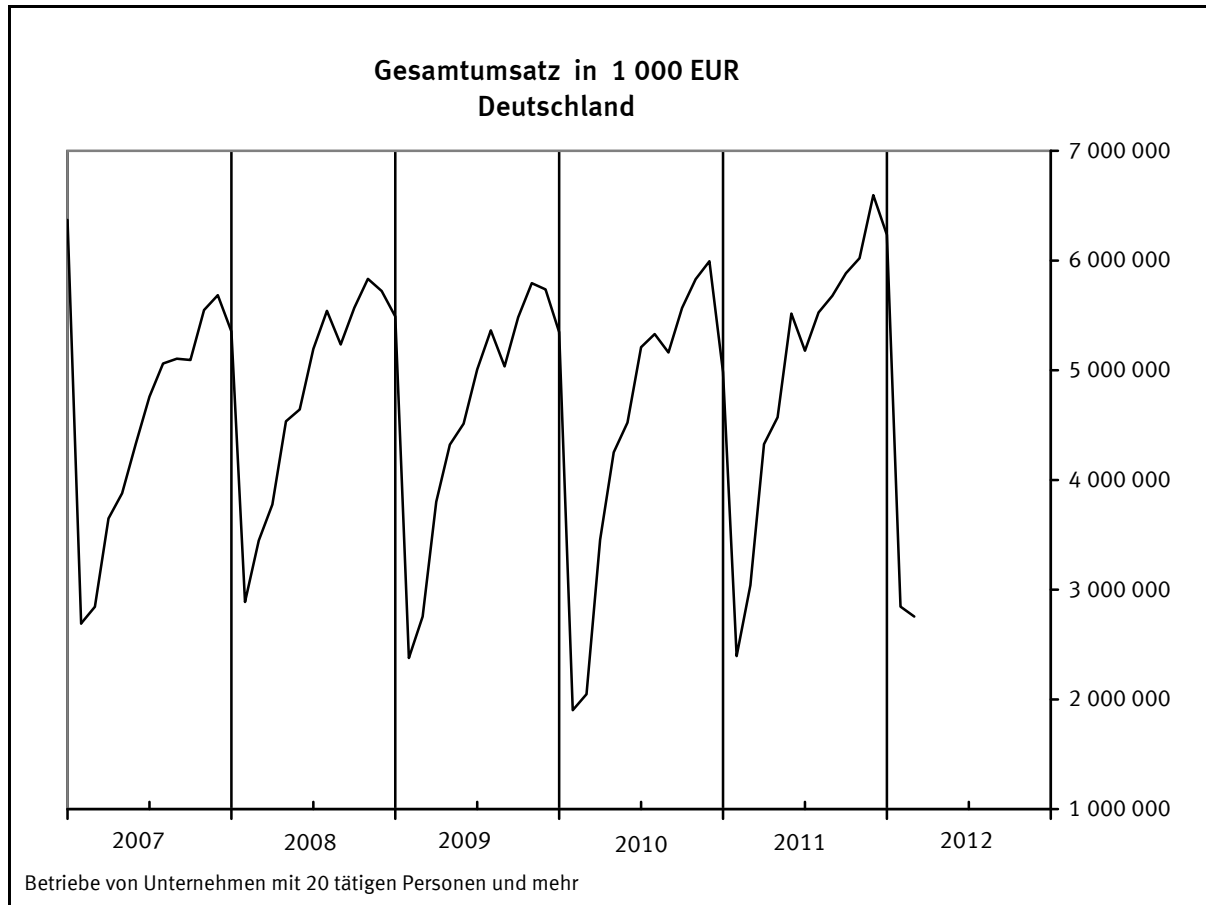
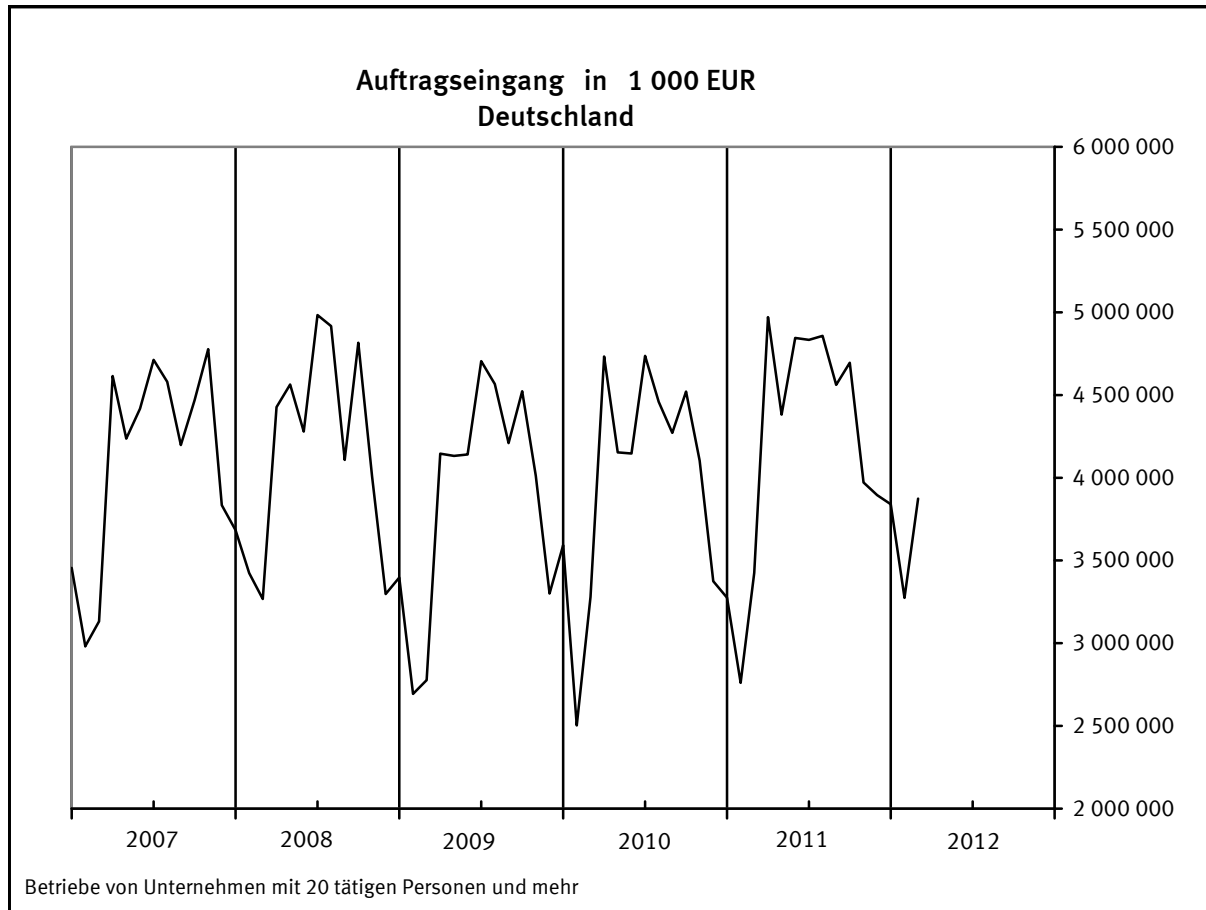

Ausbaugewerbe

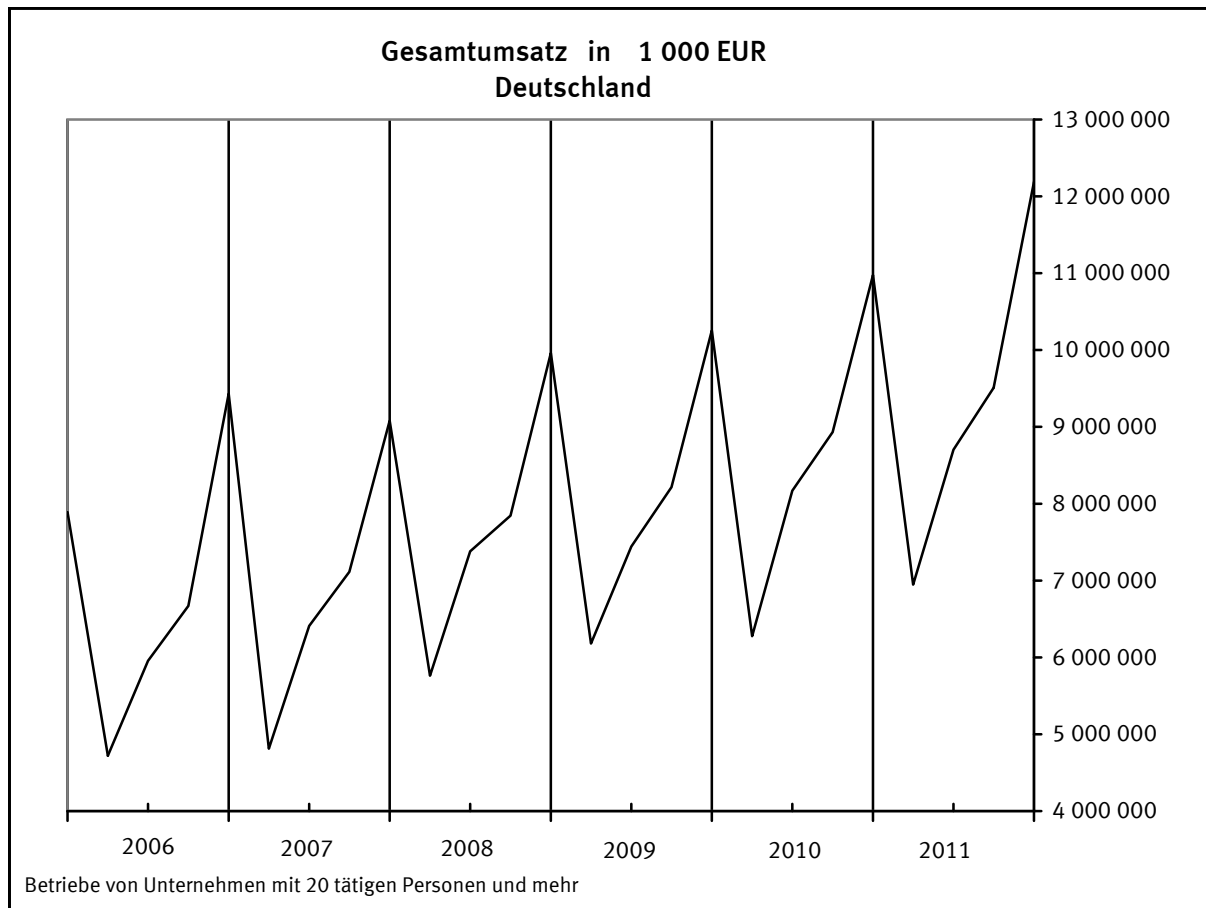
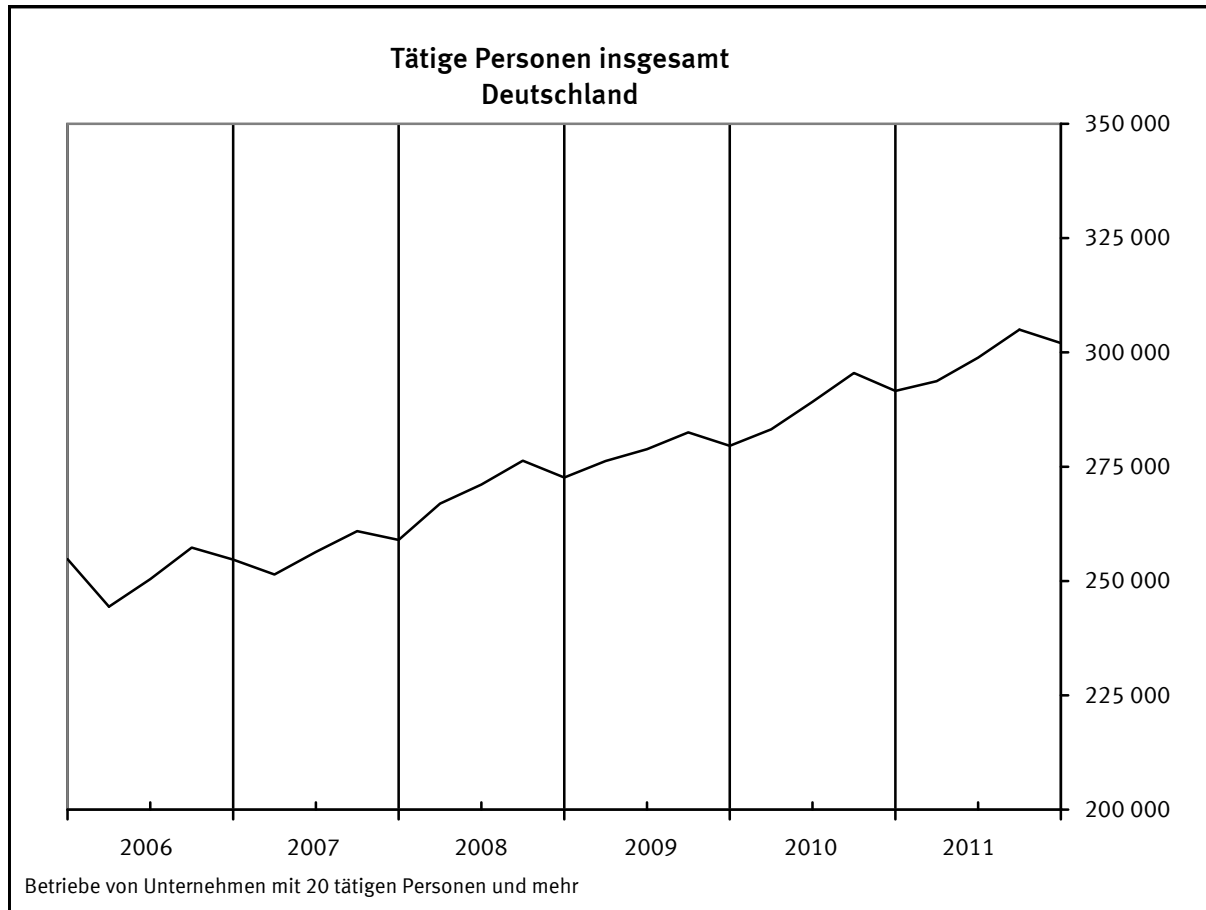

Statistisches Bundesamt, Ausgewählte Zahlen Bau, 02/2012

Bauberichterstattung
1 Bauhauptgewerbe
1.1 Langfristige Übersichten
Deutschland
1.1.1 Betriebe, tätige Personen, Entgelte
- Alle Betriebe -

Jahr	Be- triebe ¹⁾	Tätige Personen im Bauhauptgewerbe ²⁾							Brutto- lohn- summe ⁴⁾	Brutto- gehalt- summe ⁴⁾
		ins- gesamt	tätige Inhaber und Mitinhaber	kaufm. und technische Angestellte	übrige tätige Personen					
					zusammen	Fach- arbeiter ³⁾	Fachwerker und Werker	gewerblich Auszubildende		
		Anzahl							Mill. EUR	
2000	81 112	1 049 633	59 181	193 105	797 348	564 649	171 651	61 048	19 361	6 845
2001	79 002	954 398	57 314	181 235	715 849	504 183	158 106	53 560	17 577	6 466
2002	78 526	880 069	56 440	170 270	653 359	462 267	144 836	46 256	16 355	6 169
2003	76 612	814 129	54 958	159 672	599 499	429 595	130 116	39 788	15 223	5 782
2004	76 720	767 172	55 446	153 503	558 213	400 795	120 507	36 911	14 277	5 501
2005	76 075	717 082	55 606	145 646	515 830	366 673	112 946	36 211	13 040	5 135
2006	76 034	710 483	56 258	142 290	511 936	359 245	115 986	36 705	13 064	5 027
2007	74 765	713 729	-	-	-	-	-	-	18 578	
2008	74 535	705 289	-	-	-	-	-	-	18 735	
2009 ³⁾	73 944	704 757	-	-	-	-	-	-	18 599	
2010	73 292	715 837	-	-	-	-	-	-	18 815	
2011	74 424	734 128	-	-	-	-	-	-	20 114	

1.1.2 Geleistete Arbeitsstunden nach Art der Bauten und Auftraggebern
- Alle Betriebe -

Jahr	Arbeits- tage	Geleistete Arbeitsstunden								
		insgesamt ⁴⁾	davon im		Gewerb- licher Bau	Wohnungs- bau	Öffentlicher und Straßenbau			
			Hoch- bau	Tief- bau			zusammen	Hochbau	Tiefbau	
	Anzahl	Mill. Stunden								
2000	250,6	1 276	849	427	383	538	355	75	137	143
2001	250,8	1 124	731	394	351	446	328	69	129	131
2002	250,8	1 019	655	365	318	400	301	64	119	118
2003	250,9	951	609	342	292	382	276	57	111	108
2004	255,9	887	567	320	273	361	253	50	104	100
2005	252,6	816	515	300	257	323	236	46	99	91
2006	250,6	838	535	304	269	334	236	46	101	89
2007	250,8	854	546	308	270	339	245	51	104	90
2008	253,1	844	535	309	280	322	242	49	105	88
2009 ³⁾	253,4	824	522	302	266	315	244	54	103	86
2010	255,1	819	525	294	259	322	239	58	97	83
2011	252,6	912	587	325	287	371	254	57	109	88

1.1.3 Umsatz insgesamt, baugewerblicher Umsatz
- Alle Betriebe -
Mill. EUR

Jahr	Gesamt- umsatz	Baugewerblicher Umsatz								
		insgesamt ⁴⁾	davon im		Gewerb- licher Bau	Wohnungs- bau	Öffentlicher und Straßenbau			
			Hoch- bau	Tief- bau			zusammen	Hochbau	Tiefbau	
									Straßenbau	sonstiger Tiefbau
2000	100 148	98 641	64 715	33 926	35 232	34 730	28 679	6 294	11 161	11 224
2001	92 685	91 344	58 303	33 041	34 619	29 195	27 531	5 829	11 073	10 628
2002	87 171	85 977	54 241	31 735	32 127	27 483	26 367	5 470	10 803	10 094
2003	84 269	83 181	52 195	30 986	30 066	27 455	25 659	5 399	10 558	9 703
2004	79 923	78 828	49 545	29 283	28 166	26 499	24 163	4 844	10 081	9 238
2005	75 405	74 306	46 360	27 946	26 809	24 460	23 037	4 648	9 937	8 452
2006	82 394	81 170	51 141	30 029	29 944	26 954	24 273	4 816	10 904	8 553
2007	81 907	80 699	50 671	30 028	30 640	25 379	24 680	5 187	10 901	8 592
2008	86 839	85 640	53 990	31 650	33 910	25 912	25 818	5 567	11 566	8 685
2009 ⁵⁾	83 317	82 215	50 697	31 518	30 848	24 673	26 694	6 137	11 889	8 669
2010	83 062	81 933	50 917	31 016	29 536	26 301	26 096	6 552	10 998	8 546
2011	93 429	92 192	57 833	34 359	33 645	30 950	27 597	6 336	12 182	9 078

1) Ergebnisse der Ergänzungserhebung, Stand jeweils Ende Juni.

2) Durchschnitt aus 12 Monatswerten.

3) Einschl. angestelltenversicherungspflichtige Poliere, Schachtmeister und Meister.

4) Jahressummen.

5) Aufgrund von Änderungen der Wirtschaftszweigsystematik (WZ2008) eingeschränkte Vergleichbarkeit ab 2009 gegenüber den Vorjahren.

Statistisches Bundesamt, Ausgewählte Zahlen Bau, 02/2012

Bauberichterstattung
1 Bauhauptgewerbe
1.2.1 Tätige Personen, Entgelte
- Alle Betriebe -
DEUTSCHLAND

Zeitraum		Tätige Personen			Entgelte
		insgesamt	davon		
			im Baugewerbe	in anderen Bereichen	
Anzahl					Mill. EUR
2011	Januar-Februar	691 164	686 388	4 776	2 607,7
2012	Januar-Februar	707 258	702 727	4 532	2 773,5
2010	Februar	671 870	667 164	4 706	1 113,5
	März	708 097	703 075	5 022	1 424,7
	April	723 400	717 917	5 483	1 660,9
	Mai	728 598	723 104	5 494	1 604,9
	Juni	732 577	727 215	5 362	1 685,9
	Juli	734 093	729 133	4 960	1 693,1
	August	741 784	736 477	5 307	1 669,6
	September	743 418	738 317	5 101	1 679,0
	Oktober	736 538	731 638	4 900	1 644,5
	November	733 863	728 983	4 880	1 939,1
	Dezember	718 519	713 690	4 829	1 495,6
	2011	Januar	691 519	686 785	4 734
Februar		690 808	685 990	4 818	1 291,6
März		730 523	725 676	4 847	1 572,5
April		742 271	737 425	4 846	1 669,3
Mai		746 846	741 821	5 025	1 731,7
Juni		749 930	744 821	5 109	1 753,4
Juli		752 857	748 223	4 634	1 756,9
August		763 410	758 566	4 844	1 811,3
September		762 476	757 621	4 855	1 760,6
Oktober		751 173	746 520	4 653	1 715,6
November		749 939	745 241	4 698	2 053,3
Dezember		735 517	730 849	4 668	1 681,6
2012	Januar	709 147	704 558	4 589	1 473,8
	Februar	705 369	700 895	4 474	1 299,7
Veränderung gegenüber Vormonat in %					
2010	Februar	- 0,9	- 0,9	- 1,4	- 7,5
	März	5,4	5,4	6,7	28,0
	April	2,2	2,1	9,2	16,6
	Mai	0,7	0,7	0,2	- 3,4
	Juni	0,5	0,6	- 2,4	5,0
	Juli	0,2	0,3	- 7,5	0,4
	August	1,0	1,0	7,0	- 1,4
	September	0,2	0,2	- 3,9	0,6
	Oktober	- 0,9	- 0,9	- 3,9	- 2,1
	November	- 0,4	- 0,4	- 0,4	17,9
	Dezember	- 2,1	- 2,1	- 1,0	- 22,9
	2011	Januar	- 3,8	- 3,8	- 2,0
Februar		- 0,1	- 0,1	1,8	- 1,9
März		5,7	5,8	0,6	21,8
April		1,6	1,6		6,2
Mai		0,6	0,6	3,7	3,7
Juni		0,4	0,4	1,7	1,3
Juli		0,4	0,5	- 9,3	0,2
August		1,4	1,4	4,5	3,1
September		- 0,1	- 0,1	0,2	- 2,8
Oktober		- 1,5	- 1,5	- 4,2	- 2,6
November		- 0,2	- 0,2	1,0	19,7
Dezember		- 1,9	- 1,9	- 0,6	- 18,1
2012	Januar	- 3,6	- 3,6	- 1,7	- 12,4
	Februar	- 0,5	- 0,5	- 2,5	- 11,8
Veränderung gegenüber Vorjahreszeitraum in %					
2012	Januar-Februar	2,3	2,4	- 5,1	6,4
2011	Februar	2,8	2,8	2,4	16,0
	März	3,2	3,2	- 3,5	10,4
	April	2,6	2,7	- 11,6	0,5
	Mai	2,5	2,6	- 8,5	7,9
	Juni	2,4	2,4	- 4,7	4,0
	Juli	2,6	2,6	- 6,6	3,8
	August	2,9	3,0	- 8,7	8,5
	September	2,6	2,6	- 4,8	4,9
	Oktober	2,0	2,0	- 5,0	4,3
	November	2,2	2,2	- 3,7	5,9
	Dezember	2,4	2,4	- 3,3	12,4
	2012	Januar	2,5	2,6	- 3,1
Februar		2,1	2,2	- 7,1	0,6

Bauberichterstattung

1 Bauhauptgewerbe

1.2.2 Tätige Personen, Entgelte

- Alle Betriebe -

DEUTSCHLAND NACH LÄNDERN

Zeitraum		Tätige Personen			Entgelte
		insgesamt	davon		
			im Baugewerbe	in anderen Bereichen	
Anzahl			Mill. EUR		
Deutschland					
2011	Februar	690 808	685 990	4 818	1 291,6
2012	Januar	709 147	704 558	4 589	1 473,8
	Februar	705 369	700 895	4 474	1 299,7
Baden-Württemberg					
2011	Februar	85 199	84 743	456	178,2
2012	Januar	85 929	85 430	499	199,2
	Februar	85 358	84 862	496	175,5
Bayern					
2011	Februar	116 722	115 682	1 040	213,7
2012	Januar	118 835	118 011	824	248,3
	Februar	118 640	117 833	807	218,5
Berlin					
2011	Februar	19 072	19 027	45	33,8
2012	Januar	19 229	19 167	62	38,5
	Februar	18 930	18 872	58	35,3
Brandenburg					
2011	Februar	29 995	29 659	336	45,1
2012	Januar	31 439	31 105	334	54,2
	Februar	31 080	30 766	314	47,8
Bremen					
2011	Februar	3 465	3 358	107	7,5
2012	Januar	3 538	3 436	102	7,9
	Februar	3 477	3 375	102	7,2
Hamburg					
2011	Februar	8 951	8 931	20	22,5
2012	Januar	8 836	8 810	26	23,4
	Februar	8 793	8 767	26	22,3
Hessen					
2011	Februar	45 720	45 481	239	86,5
2012	Januar	47 711	47 478	233	104,9
	Februar	47 681	47 420	261	89,3
Mecklenburg-Vorpommern					
2011	Februar	15 257	15 177	80	22,1
2012	Januar	15 736	15 569	167	27,5
	Februar	15 597	15 469	128	23,7

Statistisches Bundesamt, Ausgewählte Zahlen Bau, 02/2012

Bauberichterstattung

1 Bauhauptgewerbe

1.2.2 Tätige Personen, Entgelte

- Alle Betriebe -

DEUTSCHLAND NACH LÄNDERN

Zeitraum		Tätige Personen			Entgelte
		insgesamt	davon		
			im Baugewerbe	in anderen Bereichen	
Anzahl			Mill. EUR		
Niedersachsen					
2011	Februar	74 151	73 841	310	143,9
2012	Januar	76 487	76 274	213	165,1
	Februar	76 218	76 002	216	144,8
Nordrhein-Westfalen					
2011	Februar	116 395	115 742	653	244,8
2012	Januar	123 765	123 106	659	277,3
	Februar	123 369	122 715	654	249,0
Rheinland-Pfalz					
2011	Februar	37 254	36 738	516	73,0
2012	Januar	37 881	37 410	471	78,9
	Februar	37 611	37 176	435	69,0
Saarland					
2011	Februar	9 190	9 125	65	19,2
2012	Januar	8 810	8 758	52	20,0
	Februar	8 752	8 702	50	17,5
Sachsen					
2011	Februar	54 012	53 594	418	83,6
2012	Januar	53 714	53 275	439	90,5
	Februar	52 771	52 334	437	79,4
Sachsen-Anhalt					
2011	Februar	29 083	28 850	233	45,0
2012	Januar	29 034	28 804	230	50,8
	Februar	29 094	28 880	214	45,1
Schleswig-Holstein					
2011	Februar	20 603	20 479	124	35,2
2012	Januar	21 833	21 723	110	43,3
	Februar	21 757	21 645	112	37,4
Thüringen					
2011	Februar	25 739	25 563	176	37,3
2012	Januar	26 370	26 202	168	44,0
	Februar	26 241	26 077	164	38,1

Bauberichterstattung
1 Bauhauptgewerbe
1.2.3 Tätige Personen, Entgelte
- Alle Betriebe -

DEUTSCHLAND NACH LÄNDERN

Zeitraum		Tätige Personen			Entgelte
		insgesamt	davon		
			im Baugewerbe	in anderen Bereichen	
					Mill. EUR
Baden-Württemberg					
2011	Januar-Dezember	87 046	86 560	486	2 569,6
2011	Januar	85 561	85 109	452	181,0
	Februar	85 199	84 743	456	178,2
	März	87 000	86 572	428	204,2
	April	87 225	86 774	451	209,3
	Mai	87 302	86 852	450	214,0
	Juni	87 452	86 924	528	215,5
	Juli	87 371	86 863	508	226,8
	August	87 561	87 056	505	223,9
	September	88 012	87 470	542	220,0
	Oktober	87 418	86 917	501	213,1
	November	87 542	87 041	501	269,3
	Dezember	86 908	86 401	507	214,3
Bayern					
2011	Januar-Dezember	129 339	128 467	872	3 590,9
2011	Januar	116 705	115 924	781	224,5
	Februar	116 722	115 682	1 040	213,7
	März	126 727	125 884	843	270,5
	April	130 499	129 646	853	294,4
	Mai	131 531	130 686	845	318,3
	Juni	131 957	130 998	959	316,2
	Juli	132 303	131 483	820	318,8
	August	134 947	134 082	865	328,3
	September	135 024	134 155	869	318,6
	Oktober	132 944	132 097	847	309,2
	November	133 143	132 261	882	372,8
	Dezember	129 567	128 708	859	305,7
Berlin					
2011	Januar-Dezember	19 842	19 757	85	500,0
2011	Januar	18 872	18 711	161	34,9
	Februar	19 072	19 027	45	33,8
	März	19 323	19 254	69	38,7
	April	19 573	19 498	75	41,7
	Mai	19 702	19 618	84	41,8
	Juni	19 979	19 875	104	43,3
	Juli	19 724	19 649	75	41,8
	August	20 569	20 471	98	43,1
	September	20 465	20 363	102	42,3
	Oktober	20 309	20 237	72	42,2
	November	20 349	20 277	72	52,4
	Dezember	20 172	20 107	65	44,1
Brandenburg					
2011	Januar-Dezember	33 736	33 396	341	751,9
2011	Januar	30 255	29 907	348	47,0
	Februar	29 995	29 659	336	45,1
	März	33 558	33 226	332	58,2
	April	34 086	33 774	312	61,4
	Mai	34 569	34 252	317	65,6
	Juni	34 683	34 333	350	66,6
	Juli	34 599	34 248	351	66,7
	August	35 102	34 747	355	68,6
	September	35 205	34 851	354	67,0
	Oktober	35 008	34 658	350	65,2
	November	34 547	34 203	344	73,1
	Dezember	33 227	32 888	339	67,4

Statistisches Bundesamt, Ausgewählte Zahlen Bau, 02/2012

Bauberichterstattung
1 Bauhauptgewerbe
1.2.3 Tätige Personen, Entgelte
- Alle Betriebe -

DEUTSCHLAND NACH LÄNDERN

Zeitraum		Tätige Personen		Entgelte	
		insgesamt	davon		
			im Baugewerbe		in anderen Bereichen
		Anzahl	Mill. EUR		
Bremen					
2011	Januar-Dezember	3 547	3 444	104	112,6
2011	Januar	3 481	3 374	107	7,5
	Februar	3 465	3 358	107	7,5
	März	3 566	3 462	104	8,7
	April	3 585	3 481	104	9,5
	Mai	3 575	3 473	102	9,7
	Juni	3 562	3 465	97	9,8
	Juli	3 558	3 465	93	10,5
	August	3 598	3 496	102	9,6
	September	3 586	3 484	102	9,9
	Oktober	3 535	3 425	110	9,5
	November	3 540	3 430	110	11,4
	Dezember	3 517	3 413	104	9,0
Hamburg					
2011	Januar-Dezember	9 173	9 146	26	318,5
2011	Januar	8 980	8 958	22	22,7
	Februar	8 951	8 931	20	22,5
	März	9 210	9 189	21	26,1
	April	9 166	9 145	21	26,3
	Mai	9 175	9 154	21	27,0
	Juni	9 384	9 297	87	29,3
	Juli	9 340	9 321	19	29,3
	August	9 490	9 471	19	27,4
	September	9 245	9 223	22	26,0
	Oktober	9 120	9 098	22	25,5
	November	9 080	9 058	22	31,4
	Dezember	8 933	8 912	21	25,0
Hessen					
2011	Januar-Dezember	49 285	49 038	248	1 382,1
2011	Januar	45 486	45 227	259	87,4
	Februar	45 720	45 481	239	86,5
	März	47 720	47 471	249	105,9
	April	49 805	49 560	245	124,3
	Mai	50 001	49 684	317	119,8
	Juni	50 274	49 977	297	111,9
	Juli	50 465	50 260	205	121,7
	August	51 071	50 838	233	128,7
	September	50 973	50 742	231	123,1
	Oktober	50 729	50 502	227	121,2
	November	50 206	49 973	233	138,7
	Dezember	48 973	48 738	235	113,0
Mecklenburg-Vorpommern					
2011	Januar-Dezember	16 367	16 267	101	382,4
2011	Januar	15 278	15 179	99	23,7
	Februar	15 257	15 177	80	22,1
	März	15 897	15 813	84	28,5
	April	16 273	16 186	87	31,4
	Mai	16 416	16 329	87	33,9
	Juni	16 312	16 215	97	33,0
	Juli	16 677	16 580	97	33,5
	August	16 840	16 748	92	35,6
	September	16 927	16 836	91	34,7
	Oktober	17 020	16 929	91	33,9
	November	16 927	16 794	133	38,0
	Dezember	16 585	16 416	169	34,0

Statistisches Bundesamt, Ausgewählte Zahlen Bau, 02/2012

Bauberichterstattung
1 Bauhauptgewerbe
1.2.3 Tätige Personen, Entgelte
- Alle Betriebe -

DEUTSCHLAND NACH LÄNDERN

Zeitraum		Tätige Personen			Entgelte
		insgesamt	davon		
			im Baugewerbe	in anderen Bereichen	
Anzahl				Mill. EUR	
Niedersachsen					
2011	Januar-Dezember	79 114	78 862	252	2 274,1
2011	Januar	73 918	73 613	305	145,9
	Februar	74 151	73 841	310	143,9
	März	78 842	78 569	273	179,7
	April	79 570	79 306	264	187,0
	Mai	80 190	79 913	277	198,0
	Juni	80 299	79 973	326	201,4
	Juli	81 128	80 915	213	196,5
	August	82 400	82 168	232	205,1
	September	82 229	82 037	192	200,8
	Oktober	79 517	79 287	230	192,7
	November	78 970	78 746	224	235,7
	Dezember	78 159	77 978	181	187,5
Nordrhein-Westfalen					
2011	Januar-Dezember	124 908	124 191	717	3 631,5
2011	Januar	116 682	116 018	664	243,0
	Februar	116 395	115 742	653	244,8
	März	124 149	123 380	769	291,9
	April	124 931	124 162	769	302,0
	Mai	125 377	124 526	851	304,7
	Juni	125 804	125 140	664	321,8
	Juli	127 469	126 747	722	309,7
	August	129 779	129 041	738	321,0
	September	128 821	128 110	711	312,9
	Oktober	127 184	126 493	691	306,8
	November	127 666	126 987	679	376,6
	Dezember	124 636	123 945	691	296,3
Rheinland-Pfalz					
2011	Januar-Dezember	38 750	38 263	487	1 075,6
2011	Januar	37 474	36 953	521	73,7
	Februar	37 254	36 738	516	73,0
	März	38 628	38 057	571	86,4
	April	39 026	38 470	556	88,2
	Mai	38 966	38 418	548	91,9
	Juni	39 288	38 809	479	94,0
	Juli	39 178	38 778	400	92,3
	August	39 579	39 123	456	94,7
	September	39 561	39 082	479	93,3
	Oktober	38 624	38 188	436	89,5
	November	38 911	38 473	438	108,3
	Dezember	38 509	38 068	441	90,4
Saarland					
2011	Januar-Dezember	9 094	9 043	51	273,2
2011	Januar	9 266	9 201	65	19,2
	Februar	9 190	9 125	65	19,2
	März	9 067	9 032	35	21,7
	April	9 043	9 008	35	23,5
	Mai	9 072	9 037	35	23,3
	Juni	9 095	9 050	45	23,2
	Juli	9 098	9 050	48	23,0
	August	9 177	9 109	68	23,9
	September	9 133	9 080	53	23,4
	Oktober	8 927	8 874	53	22,5
	November	9 061	9 009	52	27,3
	Dezember	8 998	8 945	53	23,0

Bauberichterstattung
1 Bauhauptgewerbe
1.2.3 Tätige Personen, Entgelte
- Alle Betriebe -

DEUTSCHLAND NACH LÄNDERN

Zeitraum		Tätige Personen			Entgelte
		insgesamt	davon		
			im Baugewerbe	in anderen Bereichen	
Anzahl				Mill. EUR	
Sachsen					
2011	Januar-Dezember	57 695	57 254	441	1 304,2
2011	Januar	53 962	53 554	408	83,9
	Februar	54 012	53 594	418	83,6
	März	56 859	56 443	416	100,5
	April	58 255	57 837	418	108,8
	Mai	58 960	58 532	428	114,7
	Juni	59 294	58 827	467	114,9
	Juli	59 501	59 038	463	116,0
	August	59 668	59 220	448	121,8
	September	60 049	59 593	456	114,8
	Oktober	57 773	57 317	456	112,6
	November	57 418	56 962	456	124,3
	Dezember	56 587	56 131	456	108,3
Sachsen-Anhalt					
2011	Januar-Dezember	30 690	30 453	237	711,6
2011	Januar	29 080	28 849	231	46,4
	Februar	29 083	28 850	233	45,0
	März	30 413	30 181	232	54,8
	April	30 897	30 664	233	58,2
	Mai	31 127	30 892	235	62,1
	Juni	31 307	31 065	242	62,6
	Juli	31 100	30 861	239	62,3
	August	31 476	31 236	240	65,1
	September	31 214	30 974	240	62,8
	Oktober	31 131	30 884	247	61,5
	November	31 030	30 791	239	70,4
	Dezember	30 424	30 187	237	60,2
Schleswig-Holstein					
2011	Januar-Dezember	22 215	22 036	179	587,9
2011	Januar	20 703	20 575	128	37,4
	Februar	20 603	20 479	124	35,2
	März	21 935	21 695	240	45,9
	April	22 189	21 949	240	49,8
	Mai	22 426	22 186	240	50,6
	Juni	22 587	22 387	200	51,5
	Juli	22 580	22 387	193	51,6
	August	22 946	22 746	200	53,1
	September	22 957	22 742	215	51,7
	Oktober	22 777	22 652	125	50,9
	November	22 616	22 496	120	60,9
	Dezember	22 262	22 142	120	49,3
Thüringen					
2011	Januar-Dezember	28 137	27 951	186	647,6
2011	Januar	25 816	25 633	183	38,0
	Februar	25 739	25 563	176	37,3
	März	27 629	27 448	181	50,9
	April	28 148	27 965	183	53,5
	Mai	28 457	28 269	188	56,4
	Juni	28 653	28 486	167	58,2
	Juli	28 766	28 578	188	56,4
	August	29 207	29 014	193	61,5
	September	29 075	28 879	196	59,3
	Oktober	29 157	28 962	195	59,3
	November	28 933	28 740	193	62,8
	Dezember	28 060	27 870	190	54,0

Bauberichterstattung

1 Bauhauptgewerbe

1.3.1 Geleistete Arbeitsstunden nach Art der Bauten und Auftraggebern

- Alle Betriebe -

1 000 Stunden

DEUTSCHLAND

DEUTSCHLAND

Lfd.	Zeitraum	Geleistete Arbeitsstunden			Gewerblicher Bau			Wohnungs- bau
		insgesamt	davon im		zusammen	Hochbau	Tiefbau	
			Hochbau	Tiefbau				
01	2011 Januar-Februar	99 881	67 894	31 987	34 385	20 181	14 204	40 711
02	2012 Januar-Februar	93 373	65 583	27 790	32 798	19 596	13 202	40 117
03	2010 Februar	34 667	23 959	10 708	12 787	7 678	5 109	13 553
04	März	69 131	45 275	23 856	22 580	12 671	9 909	27 459
05	April	78 001	49 404	28 597	23 782	12 986	10 796	30 919
06	Mai	74 444	47 500	26 944	22 469	12 487	9 982	29 904
07	Juni	83 179	52 738	30 441	25 330	14 038	11 292	32 768
08	Juli	82 086	52 074	30 012	24 767	13 875	10 892	32 348
09	August	77 746	49 287	28 459	24 384	13 664	10 720	29 900
10	September	85 412	53 969	31 443	25 973	14 531	11 442	33 365
11	Oktober	82 548	51 664	30 884	25 336	14 082	11 254	31 979
12	November	80 294	50 609	29 685	25 206	13 912	11 294	31 206
13	Dezember	41 958	28 437	13 521	14 765	8 676	6 089	16 875
14	2011 Januar	46 066	31 901	14 165	16 015	9 627	6 388	18 958
15	Februar	53 815	35 993	17 822	18 370	10 554	7 816	21 753
16	März	78 768	50 851	27 917	25 185	13 840	11 345	31 860
17	April	78 561	49 811	28 750	24 018	13 009	11 009	32 002
18	Mai	90 731	57 825	32 906	27 552	15 104	12 448	37 151
19	Juni	78 821	50 645	28 176	24 362	13 293	11 069	32 596
20	Juli	83 515	53 325	30 190	25 454	14 251	11 203	33 846
21	August	84 805	53 831	30 974	26 465	14 629	11 836	33 891
22	September	88 745	56 433	32 312	27 428	15 065	12 363	36 016
23	Oktober	81 270	51 647	29 623	25 263	13 748	11 515	33 064
24	November	86 874	55 050	31 824	27 054	14 731	12 323	35 132
25	Dezember	59 732	39 310	20 422	19 479	10 845	8 634	24 919
26	2012 Januar	50 451	35 352	15 099	17 447	10 414	7 033	21 760
27	Februar	42 922	30 231	12 691	15 351	9 182	6 169	18 357

Veränderung gegenüber Vormonat in %

28	2010 Februar	16,6	17,3	15,1	14,1	14,4	13,6	17,8
29	März	99,4	89,0	122,8	76,6	65,0	94,0	102,6
30	April	12,8	9,1	19,9	5,3	2,5	9,0	12,6
31	Mai	- 4,6	- 3,9	- 5,8	- 5,5	- 3,8	- 7,5	- 3,3
32	Juni	11,7	11,0	13,0	12,7	12,4	13,1	9,6
33	Juli	- 1,3	- 1,3	- 1,4	- 2,2	- 1,2	- 3,5	- 1,3
34	August	- 5,3	- 5,4	- 5,2	- 1,5	- 1,5	- 1,6	- 7,6
35	September	9,9	9,5	10,5	6,5	6,3	6,7	11,6
36	Oktober	- 3,4	- 4,3	- 1,8	- 2,5	- 3,1	- 1,6	- 4,2
37	November	- 2,7	- 2,0	- 3,9	- 0,5	- 1,2	0,4	- 2,4
38	Dezember	- 47,7	- 43,8	- 54,5	- 41,4	- 37,6	- 46,1	- 45,9
39	2011 Januar	9,8	12,2	4,8	8,5	11,0	4,9	12,3
40	Februar	16,8	12,8	25,8	14,7	9,6	22,4	14,7
41	März	46,4	41,3	56,6	37,1	31,1	45,2	46,5
42		- 0,3	- 2,0	3,0	- 4,6	- 6,0	- 3,0	0,4
43	Mai	15,5	16,1	14,5	14,7	16,1	13,1	16,1
44	Juni	- 13,1	- 12,4	- 14,4	- 11,6	- 12,0	- 11,1	- 12,3
45	Juli	6,0	5,3	7,1	4,5	7,2	1,2	3,8
46	August	1,5	0,9	2,6	4,0	2,7	5,7	0,1
47	September	4,6	4,8	4,3	3,6	3,0	4,5	6,3
48	Oktober	- 8,4	- 8,5	- 8,3	- 7,9	- 8,7	- 6,9	- 8,2
49	November	6,9	6,6	7,4	7,1	7,2	7,0	6,3
50	Dezember	- 31,2	- 28,6	- 35,8	- 28,0	- 26,4	- 29,9	- 29,1
51	2012 Januar	- 15,5	- 10,1	- 26,1	- 10,4	- 4,0	- 18,5	- 12,7
52	Februar	- 14,9	- 14,5	- 15,9	- 12,0	- 11,8	- 12,3	- 15,6

Veränderung gegenüber Vorjahreszeitraum in %

53	2012 Januar-Februar	- 6,5	- 3,4	- 13,1	- 4,6	- 2,9	- 7,1	- 1,5
54	2011 Februar	55,2	50,2	66,4	43,7	37,5	53,0	60,5
55	März	13,9	12,3	17,0	11,5	9,2	14,5	16,0
56	April	0,7	0,8	0,5	1,0	0,2	2,0	3,5
57	Mai	21,9	21,7	22,1	22,6	21,0	24,7	24,2
58	Juni	- 5,2	- 4,0	- 7,4	- 3,8	- 5,3	- 2,0	- 0,5
59	Juli	1,7	2,4	0,6	2,8	2,7	2,9	4,6
60	August	9,1	9,2	8,8	8,5	7,1	10,4	13,3
61	September	3,9	4,6	2,8	5,6	3,7	8,0	7,9
62	Oktober	- 1,5	- 4,1	- 4,1	- 0,3	- 2,4	2,3	3,4
63	November	8,2	8,8	7,2	7,3	5,9	9,1	12,6
64	Dezember	42,4	38,2	51,0	31,9	25,0	41,8	47,7
65	2012 Januar	9,5	10,8	6,6	8,9	8,2	10,1	14,8
66	Februar	- 20,2	- 16,0	- 28,8	- 16,4	- 13,0	- 21,1	- 15,6

Bauberichterstattung

1 Bauhauptgewerbe

1.3.1 Geleistete Arbeitsstunden nach Art der Bauten und Auftraggebern

- Alle Betriebe -

1 000 Stunden

DEUTSCHLAND

zusammen		Hochbau	davon für		Tiefbau	davon		Lfd.
			Organisationen ohne Erwerbszweck	Körperschaften des öffentlichen Rechts		Straßenbau	sonstiger Tiefbau	
24 785	7 002	1 687	5 315	17 783	8 573	9 210	01	
20 458	5 870	1 358	4 512	14 588	6 975	7 613	02	
8 327	2 728	600	2 128	5 599	2 509	3 090	03	
19 092	5 145	1 213	3 932	13 947	6 914	7 033	04	
23 300	5 499	1 268	4 231	17 801	9 702	8 099	05	
22 071	5 109	1 155	3 954	16 962	9 245	7 717	06	
25 081	5 932	1 316	4 616	19 149	10 735	8 414	07	
24 971	5 851	1 320	4 531	19 120	10 673	8 447	08	
23 462	5 723	1 195	4 528	17 739	9 817	7 922	09	
26 074	6 073	1 287	4 786	20 001	11 114	8 887	10	
25 233	5 603	1 293	4 310	19 630	10 980	8 650	11	
23 882	5 491	1 321	4 170	18 391	10 095	8 296	12	
10 318	2 886	691	2 195	7 432	3 407	4 025	13	
11 093	3 316	822	2 494	7 777	3 611	4 166	14	
13 692	3 686	865	2 821	10 006	4 962	5 044	15	
21 723	5 151	1 199	3 952	16 572	8 922	7 650	16	
22 541	4 800	1 119	3 681	17 741	9 676	8 065	17	
26 028	5 570	1 319	4 251	20 458	11 421	9 037	18	
21 863	4 756	1 172	3 584	17 107	9 482	7 625	19	
24 215	5 228	1 358	3 870	18 987	10 902	8 085	20	
24 449	5 311	1 294	4 017	19 138	10 782	8 356	21	
25 301	5 352	1 265	4 087	19 949	11 322	8 627	22	
22 943	4 835	1 184	3 651	18 108	10 328	7 780	23	
24 688	5 187	1 251	3 936	19 501	11 014	8 487	24	
15 334	3 546	869	2 677	11 788	6 223	5 565	25	
11 244	3 178	755	2 423	8 066	3 811	4 255	26	
9 214	2 692	603	2 089	6 522	3 164	3 358	27	
Veränderung gegenüber Vormonat in %								
18,7	23,3	23,7	23,2	16,5	24,3	10,8	28	
129,3	88,6	102,2	84,8	149,1	175,6	127,6	29	
22,0	6,9	4,5	7,6	27,6	40,3	15,2	30	
- 5,3	- 7,1	- 8,9	- 6,5	- 4,7	- 4,7	- 4,7	31	
13,6	16,1	13,9	16,7	12,9	16,1	9,0	32	
- 0,4	- 1,4	0,3	- 1,8	- 0,2	- 0,6	0,4	33	
- 6,0	- 2,2	- 9,5	- 0,1	- 7,2	- 8,0	- 6,2	34	
11,1	6,1	7,7	5,7	12,8	13,2	12,2	35	
- 3,2	- 7,7	0,5	- 9,9	- 1,9	- 1,2	- 2,7	36	
- 5,4	- 2,0	2,2	- 3,2	- 6,3	- 8,1	- 4,1	37	
- 56,8	- 47,4	- 47,7	- 47,4	- 59,6	- 66,3	- 51,5	38	
7,5	14,9	19,0	13,6	4,6	6,0	3,5	39	
23,4	11,2	5,2	13,1	28,7	37,4	21,1	40	
58,7	39,7	38,6	40,1	65,6	79,8	51,7	41	
3,8	- 6,8	- 6,7	- 6,9	7,1	8,5	5,4	42	
15,5	16,0	17,9	15,5	15,3	18,0	12,1	43	
- 16,0	- 14,6	- 11,1	- 15,7	- 16,4	- 17,0	- 15,6	44	
10,8	9,9	15,9	8,0	11,0	15,0	6,0	45	
1,0	1,6	- 4,7	3,8	0,8	- 1,1	3,4	46	
3,5	0,8	- 2,2	1,7	4,2	5,0	3,2	47	
- 9,3	- 9,7	- 6,4	- 10,7	- 9,2	- 8,8	- 9,8	48	
7,6	7,3	5,7	7,8	7,7	6,6	9,1	49	
- 37,9	- 31,6	- 30,5	- 32,0	- 39,6	- 43,5	- 34,4	50	
- 26,7	- 10,4	- 13,1	- 9,5	- 31,6	- 38,8	- 23,5	51	
- 18,1	- 15,3	- 20,1	- 13,8	- 19,1	- 17,0	- 21,1	52	
Veränderung gegenüber Vorjahreszeitraum in %								
- 17,5	- 16,2	- 19,5	- 15,1	- 18,0	- 18,6	- 17,3	53	
64,4	35,1	44,2	32,6	78,7	97,8	63,2	54	
13,8	0,1	- 1,2	0,5	18,8	29,0	8,8	55	
- 3,3	- 12,7	- 11,8	- 13,0	- 0,3	- 0,3	- 0,4	56	
17,9	9,0	14,2	7,5	20,6	23,5	17,1	57	
- 12,8	- 19,8	- 10,9	- 22,4	- 10,7	- 11,7	- 9,4	58	
- 3,0	- 10,6	2,9	- 14,6	- 0,7	2,1	- 4,3	59	
4,2	- 7,2	8,3	- 11,3	7,9	9,8	5,5	60	
- 3,0	- 11,9	- 1,7	- 14,6	- 0,3	1,9	- 2,9	61	
- 9,1	- 13,7	- 8,4	- 15,3	- 7,8	- 5,9	- 10,1	62	
3,4	- 5,5	- 5,3	- 5,6	6,0	9,1	2,3	63	
48,6	22,9	25,8	22,0	58,6	82,7	38,3	64	
1,4	- 4,2	- 8,2	- 2,8	3,7	5,5	2,1	65	
- 32,7	- 27,0	- 30,3	- 25,9	- 34,8	- 36,2	- 33,4	66	

Bauberichterstattung

1 Bauhauptgewerbe

1.3.2 Geleistete Arbeitsstunden nach Art der Bauten und Auftraggebern

- Alle Betriebe -

1 000 Stunden

DEUTSCHLAND NACH LÄNDERN

Lfd.	Zeitraum	Geleistete Arbeitsstunden			Gewerblicher Bau			Wohnungs- bau
		insgesamt	davon im		zusammen	Hochbau	Tiefbau	
			Hochbau	Tiefbau				
Deutschland								
01	2011 Februar	53 815	35 993	17 822	18 370	10 554	7 816	21 753
02	2012 Januar	50 451	35 352	15 099	17 447	10 414	7 033	21 760
03	Februar	42 922	30 231	12 691	15 351	9 182	6 169	18 357
Baden-Württemberg								
04	2011 Februar	7 519	5 257	2 262	2 228	1 382	846	3 373
05	2012 Januar	6 216	4 558	1 658	1 962	1 252	710	2 966
06	Februar	5 261	3 768	1 493	1 695	1 031	664	2 438
Bayern								
07	2011 Februar	7 900	5 860	2 040	2 607	1 644	963	3 621
08	2012 Januar	6 278	4 708	1 570	2 227	1 449	778	2 766
09	Februar	5 842	4 236	1 606	2 146	1 333	813	2 480
Berlin								
10	2011 Februar	1 491	969	522	496	177	319	678
11	2012 Januar	1 538	986	552	505	185	320	674
12	Februar	1 281	895	386	469	202	267	608
Brandenburg								
13	2011 Februar	2 220	1 437	783	821	440	381	853
14	2012 Januar	2 483	1 750	733	835	457	378	1 106
15	Februar	1 911	1 331	580	690	369	321	823
Bremen								
16	2011 Februar	235	109	126	101	31	70	62
17	2012 Januar	267	132	135	120	39	81	76
18	Februar	249	137	112	81	36	45	82
Hamburg								
19	2011 Februar	587	365	222	207	141	66	191
20	2012 Januar	667	438	229	211	137	74	223
21	Februar	581	384	197	212	155	57	198
Hessen								
22	2011 Februar	3 565	2 395	1 170	1 114	636	478	1 573
23	2012 Januar	3 358	2 441	917	1 010	576	434	1 705
24	Februar	3 034	2 183	851	908	509	399	1 519
Mecklenburg-Vorpommern								
25	2011 Februar	971	673	298	335	197	138	378
26	2012 Januar	1 194	853	341	367	204	163	563
27	Februar	839	625	214	262	153	109	384

Bauberichterstattung

1 Bauhauptgewerbe

1.3.2 Geleistete Arbeitsstunden nach Art der Bauten und Auftraggebern

- Alle Betriebe -

1 000 Stunden

DEUTSCHLAND NACH LÄNDERN

Öffentlicher und Straßenbau							Lfd.
zusammen	Hochbau	davon für		Tiefbau	davon		
		Organisationen ohne Erwerbszweck	Körperschaften des öffentlichen Rechts		Straßenbau	sonstiger Tiefbau	
Deutschland							
13 692	3 686	865	2 821	10 006	4 962	5 044	01
11 244	3 178	755	2 423	8 066	3 811	4 255	02
9 214	2 692	603	2 089	6 522	3 164	3 358	03
Baden-Württemberg							
1 918	502	129	373	1 416	780	636	04
1 288	340	75	265	948	504	444	05
1 128	299	51	248	829	455	374	06
Bayern							
1 672	595	118	477	1 077	461	616	07
1 285	493	150	343	792	303	489	08
1 216	423	109	314	793	342	451	09
Berlin							
317	114	21	93	203	86	117	10
359	127	15	112	232	111	121	11
204	85	8	77	119	58	61	12
Brandenburg							
546	144	30	114	402	222	180	13
542	187	36	151	355	180	175	14
398	139	24	115	259	155	104	15
Bremen							
72	16	5	11	56	39	17	16
71	17	5	12	54	44	10	17
86	19	5	14	67	57	10	18
Hamburg							
189	33	12	21	156	50	106	19
233	78	15	63	155	63	92	20
171	31	6	25	140	53	87	21
Hessen							
878	186	40	146	692	363	329	22
643	160	48	112	483	239	244	23
607	155	48	107	452	222	230	24
Mecklenburg-Vorpommern							
258	98	20	78	160	76	84	25
264	86	18	68	178	78	100	26
193	88	22	66	105	44	61	27

Bauberichterstattung

1 Bauhauptgewerbe

1.3.2 Geleistete Arbeitsstunden nach Art der Bauten und Auftraggebern

- Alle Betriebe -

1 000 Stunden

DEUTSCHLAND NACH LÄNDERN

Lfd.	Zeitraum	Geleistete Arbeitsstunden			Gewerblicher Bau			Wohnungs- bau
		insgesamt	davon im		zusammen	Hochbau	Tiefbau	
			Hochbau	Tiefbau				
Niedersachsen								
01	2011 Februar	5 746	3 698	2 048	2 109	1 109	1 000	2 237
02	2012 Januar	5 585	3 816	1 769	1 961	1 121	840	2 385
03	Februar	5 031	3 463	1 568	1 778	993	785	2 196
Nordrhein-Westfalen								
04	2011 Februar	10 677	7 219	3 458	3 815	2 236	1 579	4 440
05	2012 Januar	10 587	7 503	3 084	3 873	2 357	1 516	4 729
06	Februar	8 871	6 471	2 400	3 459	2 233	1 226	3 853
Rheinland-Pfalz								
07	2011 Februar	3 082	1 935	1 147	803	498	305	1 227
08	2012 Januar	2 775	1 869	906	725	454	271	1 219
09	Februar	2 253	1 582	671	604	393	211	1 032
Saarland								
10	2011 Februar	714	421	293	235	166	69	221
11	2012 Januar	729	427	302	220	153	67	232
12	Februar	494	335	159	172	131	41	170
Sachsen								
13	2011 Februar	3 731	2 274	1 457	1 518	825	693	1 086
14	2012 Januar	3 666	2 499	1 167	1 434	870	564	1 257
15	Februar	2 822	1 875	947	1 187	701	486	891
Sachsen-Anhalt								
16	2011 Februar	2 078	1 204	874	1 027	560	467	483
17	2012 Januar	1 944	1 211	733	992	571	421	562
18	Februar	1 692	1 058	634	855	470	385	489
Schleswig-Holstein								
19	2011 Februar	1 496	1 117	379	369	232	137	799
20	2012 Januar	1 554	1 185	369	407	273	134	846
21	Februar	1 337	1 053	284	331	225	106	771
Thüringen								
22	2011 Februar	1 803	1 060	743	585	280	305	531
23	2012 Januar	1 610	976	634	598	316	282	451
24	Februar	1 424	835	589	502	248	254	423

Bauberichterstattung

1 Bauhauptgewerbe

1.3.2 Geleistete Arbeitsstunden nach Art der Bauten und Auftraggebern

- Alle Betriebe -

1 000 Stunden

DEUTSCHLAND NACH LÄNDERN

Öffentlicher und Straßenbau							Lfd.
zusammen	Hochbau	davon für		Tiefbau	davon		
		Organisationen ohne Erwerbszweck	Körperschaften des öffentlichen Rechts		Straßenbau	sonstiger Tiefbau	
Niedersachsen							
1 400	352	90	262	1 048	544	504	01
1 239	310	71	239	929	507	422	02
1 057	274	68	206	783	437	346	03
Nordrhein-Westfalen							
2 422	543	184	359	1 879	996	883	04
1 985	417	120	297	1 568	775	793	05
1 559	385	112	273	1 174	572	602	06
Rheinland-Pfalz							
1 052	210	36	174	842	469	373	07
831	196	53	143	635	331	304	08
617	157	35	122	460	251	209	09
Saarland							
258	34	6	28	224	88	136	10
277	42	6	36	235	65	170	11
152	34	3	31	118	43	75	12
Sachsen							
1 127	363	52	311	764	315	449	13
975	372	58	314	603	238	365	14
744	283	42	241	461	179	282	15
Sachsen-Anhalt							
568	161	35	126	407	239	168	16
390	78	26	52	312	176	136	17
348	99	26	73	249	138	111	18
Schleswig-Holstein							
328	86	26	60	242	104	138	19
301	66	23	43	235	107	128	20
235	57	24	33	178	75	103	21
Thüringen							
687	249	61	188	438	130	308	22
561	209	36	173	352	90	262	23
499	164	20	144	335	83	252	24

Bauberichterstattung

1 Bauhauptgewerbe

1.3.3 Geleistete Arbeitsstunden nach Art der Bauten und Auftraggebern

- Alle Betriebe -

1 000 Stunden

DEUTSCHLAND NACH LÄNDERN

Lfd.	Zeitraum	Geleistete Arbeitsstunden			Gewerblicher Bau			Wohnungs- bau
		insgesamt	davon im		zusammen	Hochbau	Tiefbau	
			Hochbau	Tiefbau				
Baden-Württemberg								
01	2011 Januar-Dezember	106 696	72 180	34 516	29 671	18 053	11 618	47 699
02	2011 Januar	5 889	4 348	1 541	1 771	1 184	587	2 733
03	Februar	7 519	5 257	2 262	2 228	1 382	846	3 373
04	März	9 568	6 442	3 126	2 635	1 568	1 067	4 239
05	April	9 255	6 315	2 940	2 434	1 505	929	4 239
06	Mai	10 517	7 131	3 386	2 785	1 733	1 052	4 738
07	Juni	9 001	6 105	2 896	2 457	1 468	989	4 103
08	Juli	10 044	6 711	3 333	2 673	1 644	1 029	4 473
09	August	8 347	5 518	2 829	2 503	1 462	1 041	3 507
10	September	10 073	6 661	3 412	2 735	1 634	1 101	4 397
11	Oktober	9 466	6 283	3 183	2 564	1 541	1 023	4 260
12	November	10 014	6 614	3 400	2 743	1 634	1 109	4 498
13	Dezember	7 003	4 795	2 208	2 143	1 298	845	3 139
Bayern								
01	2011 Januar-Dezember	154 642	105 928	48 714	43 093	26 210	16 883	68 848
02	2011 Januar	5 964	4 564	1 400	2 039	1 341	698	2 756
03	Februar	7 900	5 860	2 040	2 607	1 644	963	3 621
04	März	12 926	9 041	3 885	3 758	2 229	1 529	5 855
05	April	14 061	9 283	4 778	3 693	2 150	1 543	6 198
06	Mai	16 244	10 910	5 334	4 232	2 543	1 689	7 266
07	Juni	13 494	9 194	4 300	3 538	2 152	1 386	6 134
08	Juli	15 098	10 191	4 907	4 036	2 493	1 543	6 663
09	August	13 865	9 345	4 520	3 889	2 395	1 494	5 913
10	September	15 533	10 565	4 968	4 198	2 573	1 625	6 871
11	Oktober	14 439	9 793	4 646	3 942	2 367	1 575	6 408
12	November	15 246	10 345	4 901	4 246	2 568	1 678	6 759
13	Dezember	9 872	6 837	3 035	2 915	1 755	1 160	4 404
Berlin								
27	2011 Januar-Dezember	22 131	13 901	8 230	7 469	2 902	4 567	9 458
28	2011 Januar	1 404	1 007	397	460	242	218	630
29	Februar	1 491	969	522	496	177	319	678
30	März	1 790	1 091	699	671	260	411	689
31	April	1 823	1 080	743	670	255	415	696
32	Mai	1 991	1 219	772	677	251	426	812
33	Juni	1 834	1 146	688	594	218	376	809
34	Juli	1 909	1 219	690	604	253	351	843
35	August	2 037	1 273	764	640	256	384	898
36	September	2 069	1 280	789	693	253	440	895
37	Oktober	1 997	1 259	738	667	242	425	897
38	November	2 088	1 293	795	733	282	451	865
39	Dezember	1 698	1 065	633	564	213	351	746
Brandenburg								
40	2011 Januar-Dezember	43 591	26 470	17 121	14 787	6 863	7 924	16 667
41	2011 Januar	2 080	1 395	685	770	407	363	831
42	Februar	2 220	1 437	783	821	440	381	853
43	März	3 559	2 225	1 334	1 230	612	618	1 387
44	April	3 706	2 241	1 465	1 198	557	641	1 453
45	Mai	4 335	2 620	1 715	1 377	635	742	1 691
46	Juni	3 884	2 346	1 538	1 298	564	734	1 532
47	Juli	3 925	2 317	1 608	1 367	628	739	1 411
48	August	4 338	2 585	1 753	1 450	638	812	1 635
49	September	4 293	2 547	1 746	1 453	645	808	1 607
50	Oktober	3 979	2 363	1 616	1 373	611	762	1 477
51	November	4 293	2 551	1 742	1 473	664	809	1 604
52	Dezember	2 979	1 843	1 136	977	462	515	1 186

Statistisches Bundesamt, Ausgewählte Zahlen Bau, 02/2012

Bauberichterstattung

1 Bauhauptgewerbe

1.3.3 Geleistete Arbeitsstunden nach Art der Bauten und Auftraggebern

- Alle Betriebe -

1 000 Stunden

DEUTSCHLAND NACH LÄNDERN

DEUTSCHLAND - NACH LÄNDERN							
Öffentlicher und Straßenbau							Lfd.
zusammen	Hochbau	davon für		Tiefbau	davon		
		Organisationen ohne Erwerbszweck	Körperschaften des öffentlichen Rechts		Straßenbau	sonstiger Tiefbau	
Baden-Württemberg							
29 326	6 428	1 668	4 760	22 898	13 562	9 336	01
1 385	431	127	304	954	506	448	02
1 918	502	129	373	1 416	780	636	03
2 694	635	175	460	2 059	1 162	897	04
2 582	571	120	451	2 011	1 191	820	05
2 994	660	151	509	2 334	1 400	934	06
2 441	534	122	412	1 907	1 114	793	07
2 898	594	149	445	2 304	1 367	937	08
2 337	549	137	412	1 788	1 068	720	09
2 941	630	179	451	2 311	1 401	910	10
2 642	482	146	336	2 160	1 326	834	11
2 773	482	134	348	2 291	1 428	863	12
1 721	358	99	259	1 363	819	544	13
Bayern							
42 701	10 870	2 672	8 198	31 831	15 990	15 841	14
1 169	467	99	368	702	263	439	15
1 672	595	118	477	1 077	461	616	16
3 313	957	202	755	2 356	1 114	1 242	17
4 170	935	242	693	3 235	1 478	1 757	18
4 746	1 101	282	819	3 645	1 800	1 845	19
3 822	908	240	668	2 914	1 454	1 460	20
4 399	1 035	274	761	3 364	1 828	1 536	21
4 063	1 037	253	784	3 026	1 581	1 445	22
4 464	1 121	277	844	3 343	1 787	1 556	23
4 089	1 018	248	770	3 071	1 648	1 423	24
4 241	1 018	243	775	3 223	1 726	1 497	25
2 553	678	194	484	1 875	850	1 025	26
Berlin							
5 204	1 541	233	1 308	3 663	1 983	1 680	27
314	135	34	101	179	74	105	28
317	114	21	93	203	86	117	29
430	142	23	119	288	134	154	30
457	129	20	109	328	177	151	31
502	156	18	138	346	197	149	32
431	119	24	95	312	177	135	33
462	123	12	111	339	186	153	34
499	119	12	107	380	215	165	35
481	132	15	117	349	190	159	36
433	120	15	105	313	189	124	37
490	146	21	125	344	204	140	38
388	106	18	88	282	154	128	39
Brandenburg							
12 137	2 940	694	2 246	9 197	5 676	3 521	40
479	157	41	116	322	164	158	41
546	144	30	114	402	222	180	42
942	226	51	175	716	433	283	43
1 055	231	61	170	824	521	303	44
1 267	294	66	228	973	626	347	45
1 054	250	66	184	804	506	298	46
1 147	278	64	214	869	558	311	47
1 253	312	73	239	941	596	345	48
1 233	295	76	219	938	586	352	49
1 129	275	56	219	854	531	323	50
1 216	283	74	209	933	578	355	51
816	195	36	159	621	355	266	52

Bauberichterstattung

1 Bauhauptgewerbe

1.3.3 Geleistete Arbeitsstunden nach Art der Bauten und Auftraggebern

- Alle Betriebe -

1 000 Stunden

DEUTSCHLAND NACH LÄNDERN

Lfd.	Zeitraum	Geleistete Arbeitsstunden			Gewerblicher Bau			Wohnungs- bau	
		insgesamt	davon im		zusammen	Hochbau	Tiefbau		
			Hochbau	Tiefbau					
Bremen									
01	2011	Januar-Dezember	4 211	2 069	2 142	1 680	520	1 160	1 312
02	2011	Januar	221	111	110	98	33	65	65
03		Februar	235	109	126	101	31	70	62
04		März	376	183	193	157	51	106	109
05		April	364	176	188	139	39	100	116
06		Mai	412	196	216	162	43	119	130
07		Juni	346	158	188	152	48	104	98
08		Juli	390	204	186	137	51	86	130
09		August	397	211	186	141	43	98	147
10		September	414	205	209	164	48	116	133
11		Oktober	371	178	193	153	48	105	112
12		November	400	185	215	161	45	116	117
13		Dezember	285	153	132	115	40	75	93
Hamburg									
01	2011	Januar-Dezember	9 713	5 678	4 035	3 005	1 873	1 132	3 036
02	2011	Januar	618	378	240	227	146	81	197
03		Februar	587	365	222	207	141	66	191
04		März	844	502	342	289	183	106	251
05		April	800	473	327	276	174	102	237
06		Mai	918	531	387	297	200	97	269
07		Juni	855	484	371	243	146	97	280
08		Juli	866	477	389	255	163	92	251
09		August	898	517	381	248	146	102	287
10		September	901	522	379	261	158	103	294
11		Oktober	833	484	349	252	146	106	269
12		November	930	535	395	257	153	104	301
13		Dezember	663	410	253	193	117	76	209
Hessen									
27	2011	Januar-Dezember	59 042	38 818	20 224	17 660	10 216	7 444	25 638
28	2011	Januar	2 976	2 089	887	911	520	391	1 384
29		Februar	3 565	2 395	1 170	1 114	636	478	1 573
30		März	5 237	3 402	1 835	1 597	896	701	2 221
31		April	4 938	3 164	1 774	1 464	828	636	2 100
32		Mai	5 651	3 598	2 053	1 623	899	724	2 405
33		Juni	4 939	3 252	1 687	1 483	858	625	2 121
34		Juli	5 165	3 366	1 799	1 578	953	625	2 158
35		August	5 727	3 702	2 025	1 679	992	687	2 432
36		September	5 801	3 835	1 966	1 745	1 029	716	2 537
37		Oktober	5 483	3 637	1 846	1 598	936	662	2 436
38		November	5 719	3 750	1 969	1 680	986	694	2 503
39		Dezember	3 841	2 628	1 213	1 188	683	505	1 768
Mecklenburg-Vorpommern									
40	2011	Januar-Dezember	21 334	13 313	8 021	6 697	3 322	3 375	8 080
41	2011	Januar	959	681	278	307	188	119	385
42		Februar	971	673	298	335	197	138	378
43		März	1 685	1 079	606	545	279	266	641
44		April	1 828	1 100	728	587	286	301	667
45		Mai	2 195	1 356	839	676	344	332	804
46		Juni	1 892	1 150	742	617	299	318	700
47		Juli	1 939	1 206	733	600	303	297	733
48		August	2 161	1 342	819	670	340	330	796
49		September	2 131	1 286	845	685	331	354	763
50		Oktober	1 972	1 199	773	585	255	330	782
51		November	2 159	1 318	841	655	296	359	824
52		Dezember	1 442	923	519	435	204	231	607

Bauberichterstattung

1 Bauhauptgewerbe

1.3.3 Geleistete Arbeitsstunden nach Art der Bauten und Auftraggebern

- Alle Betriebe -

1 000 Stunden

DEUTSCHLAND NACH LÄNDERN

DEUTSCHLAND - NACH LÄNDERN							
Öffentlicher und Straßenbau							Lfd.
zusammen	Hochbau	davon für		Tiefbau	davon		
		Organisationen ohne Erwerbszweck	Körperschaften des öffentlichen Rechts		Straßenbau	sonstiger Tiefbau	
Bremen							
1 219	237	52	185	982	738	244	01
58	13	4	9	45	29	16	02
72	16	5	11	56	39	17	03
110	23	5	18	87	66	21	04
109	21	5	16	88	68	20	05
120	23	5	18	97	76	21	06
96	12	3	9	84	63	21	07
123	23	5	18	100	64	36	08
109	21	3	18	88	70	18	09
117	24	6	18	93	69	24	10
106	18	3	15	88	70	18	11
122	23	5	18	99	80	19	12
77	20	3	17	57	44	13	13
Hamburg							
3 672	769	242	527	2 903	1 327	1 576	14
194	35	11	24	159	56	103	15
189	33	12	21	156	50	106	16
304	68	36	32	236	108	128	17
287	62	39	23	225	111	114	18
352	62	33	29	290	145	145	19
332	58	3	55	274	114	160	20
360	63	6	57	297	162	135	21
363	84	33	51	279	127	152	22
346	70	15	55	276	127	149	23
312	69	12	57	243	126	117	24
372	81	18	63	291	128	163	25
261	84	24	60	177	73	104	26
Hessen							
15 744	2 964	663	2 301	12 780	7 032	5 748	27
681	185	47	138	496	259	237	28
878	186	40	146	692	363	329	29
1 419	285	47	238	1 134	612	522	30
1 374	236	35	201	1 138	615	523	31
1 623	294	63	231	1 329	728	601	32
1 335	273	65	208	1 062	599	463	33
1 429	255	59	196	1 174	684	490	34
1 616	278	65	213	1 338	716	622	35
1 519	269	57	212	1 250	688	562	36
1 449	265	65	200	1 184	664	520	37
1 536	261	65	196	1 275	722	553	38
885	177	55	122	708	382	326	39
Mecklenburg-Vorpommern							
6 557	1 911	512	1 399	4 646	2 694	1 952	40
267	108	18	90	159	69	90	41
258	98	20	78	160	76	84	42
499	159	40	119	340	198	142	43
574	147	40	107	427	241	186	44
715	208	51	157	507	290	217	45
575	151	40	111	424	247	177	46
606	170	48	122	436	259	177	47
695	206	63	143	489	279	210	48
683	192	42	150	491	305	186	49
605	162	52	110	443	258	185	50
680	198	70	128	482	304	178	51
400	112	28	84	288	168	120	52

Bauberichterstattung

1 Bauhauptgewerbe

1.3.3 Geleistete Arbeitsstunden nach Art der Bauten und Auftraggebern

- Alle Betriebe -

1 000 Stunden

DEUTSCHLAND NACH LÄNDERN

Lfd.	Zeitraum	Geleistete Arbeitsstunden			Gewerblicher Bau			Wohnungs- bau
		insgesamt	davon im		zusammen	Hochbau	Tiefbau	
			Hochbau	Tiefbau				
Niedersachsen								
01	2011 Januar-Dezember	98 144	62 027	36 117	33 423	17 143	16 280	39 977
02	2011 Januar	5 182	3 424	1 758	1 950	1 097	853	2 000
03	Februar	5 746	3 698	2 048	2 109	1 109	1 000	2 237
04	März	8 782	5 557	3 225	3 069	1 560	1 509	3 528
05	April	8 341	5 252	3 089	2 779	1 373	1 406	3 478
06	Mai	9 621	6 041	3 580	3 289	1 660	1 629	3 928
07	Juni	8 669	5 484	3 185	2 877	1 464	1 413	3 607
08	Juli	8 706	5 474	3 232	2 850	1 453	1 397	3 590
09	August	9 452	5 945	3 507	3 125	1 649	1 476	3 853
10	September	9 613	6 070	3 543	3 226	1 646	1 580	4 003
11	Oktober	8 535	5 301	3 234	2 900	1 464	1 436	3 425
12	November	9 282	5 791	3 491	3 060	1 541	1 519	3 757
13	Dezember	6 215	3 990	2 225	2 189	1 127	1 062	2 571
Nordrhein-Westfalen								
01	2011 Januar-Dezember	157 674	106 064	51 610	53 632	30 872	22 760	68 527
02	2011 Januar	9 357	6 432	2 925	3 502	2 070	1 432	3 902
03	Februar	10 677	7 219	3 458	3 815	2 236	1 579	4 440
04	März	14 093	9 493	4 600	4 721	2 735	1 986	6 094
05	April	13 266	8 858	4 408	4 452	2 545	1 907	5 760
06	Mai	15 370	10 384	4 986	5 094	2 923	2 171	6 864
07	Juni	13 191	8 935	4 256	4 402	2 487	1 915	5 907
08	Juli	14 157	9 410	4 747	4 671	2 674	1 997	6 123
09	August	14 175	9 524	4 651	4 767	2 774	1 993	6 162
10	September	14 698	9 769	4 929	4 959	2 879	2 080	6 295
11	Oktober	13 473	8 980	4 493	4 581	2 598	1 983	5 854
12	November	14 421	9 605	4 816	4 920	2 787	2 133	6 244
13	Dezember	10 796	7 455	3 341	3 748	2 164	1 584	4 882
Rheinland-Pfalz								
27	2011 Januar-Dezember	47 190	28 531	18 659	11 206	6 695	4 511	18 775
28	2011 Januar	2 563	1 702	861	686	436	250	1 059
29	Februar	3 082	1 935	1 147	803	498	305	1 227
30	März	4 051	2 395	1 656	965	547	418	1 576
31	April	4 062	2 392	1 670	917	527	390	1 619
32	Mai	4 670	2 758	1 912	1 055	610	445	1 859
33	Juni	4 029	2 463	1 566	988	582	406	1 631
34	Juli	3 937	2 361	1 576	930	562	368	1 551
35	August	4 605	2 739	1 866	1 025	619	406	1 822
36	September	4 577	2 708	1 869	1 029	622	407	1 809
37	Oktober	4 143	2 481	1 662	996	593	403	1 626
38	November	4 402	2 622	1 780	1 030	620	410	1 704
39	Dezember	3 069	1 975	1 094	782	479	303	1 292
Saarland								
40	2011 Januar-Dezember	11 150	6 639	4 511	3 230	2 167	1 063	3 819
41	2011 Januar	651	410	241	221	161	60	199
42	Februar	714	421	293	235	166	69	221
43	März	969	562	407	299	191	108	321
44	April	1 002	590	412	271	171	100	359
45	Mai	1 124	659	465	313	200	113	402
46	Juni	922	550	372	259	172	87	326
47	Juli	1 007	634	373	268	182	86	386
48	August	1 066	635	431	284	190	94	364
49	September	1 102	647	455	313	205	108	386
50	Oktober	929	526	403	281	189	92	288
51	November	1 024	586	438	286	191	95	340
52	Dezember	640	419	221	200	149	51	227

Statistisches Bundesamt, Ausgewählte Zahlen Bau, 02/2012

Bauberichterstattung

1 Bauhauptgewerbe

1.3.3 Geleistete Arbeitsstunden nach Art der Bauten und Auftraggebern

- Alle Betriebe -

1 000 Stunden

DEUTSCHLAND NACH LÄNDERN

DEUTSCHLAND NACH LÄNDERN							
Öffentlicher und Straßenbau							Lfd.
zusammen	Hochbau	davon für		Tiefbau	davon		
		Organisationen ohne Erwerbszweck	Körperschaften des öffentlichen Rechts		Straßenbau	sonstiger Tiefbau	
Niedersachsen							
24 744	4 907	1 176	3 731	19 837	11 334	8 503	01
1 232	327	77	250	905	473	432	02
1 400	352	90	262	1 048	544	504	03
2 185	469	106	363	1 716	946	770	04
2 084	401	106	295	1 683	951	732	05
2 404	453	99	354	1 951	1 116	835	06
2 185	413	106	307	1 772	1 017	755	07
2 266	431	113	318	1 835	1 066	769	08
2 474	443	115	328	2 031	1 206	825	09
2 384	421	102	319	1 963	1 147	816	10
2 210	412	99	313	1 798	1 060	738	11
2 465	493	104	389	1 972	1 137	835	12
1 455	292	59	233	1 163	671	492	13
Nordrhein-Westfalen							
35 515	6 665	2 143	4 522	28 850	16 077	12 773	14
1 953	460	143	317	1 493	719	774	15
2 422	543	184	359	1 879	996	883	16
3 278	664	194	470	2 614	1 513	1 101	17
3 054	553	179	374	2 501	1 441	1 060	18
3 412	597	199	398	2 815	1 603	1 212	19
2 882	541	190	351	2 341	1 328	1 013	20
3 363	613	199	414	2 750	1 607	1 143	21
3 246	588	188	400	2 658	1 556	1 102	22
3 444	595	190	405	2 849	1 603	1 246	23
3 038	528	165	363	2 510	1 355	1 155	24
3 257	574	178	396	2 683	1 447	1 236	25
2 166	409	134	275	1 757	909	848	26
Rheinland-Pfalz							
17 209	3 061	766	2 295	14 148	8 598	5 550	27
818	207	27	180	611	330	281	28
1 052	210	36	174	842	469	373	29
1 510	272	76	196	1 238	734	504	30
1 526	246	41	205	1 280	770	510	31
1 756	289	83	206	1 467	891	576	32
1 410	250	63	187	1 160	723	437	33
1 456	248	61	187	1 208	756	452	34
1 758	298	74	224	1 460	909	551	35
1 739	277	72	205	1 462	923	539	36
1 521	262	83	179	1 259	796	463	37
1 668	298	93	205	1 370	846	524	38
995	204	57	147	791	451	340	39
Saarland							
4 101	653	127	526	3 448	1 547	1 901	40
231	50	22	28	181	65	116	41
258	34	6	28	224	88	136	42
349	50	9	41	299	132	167	43
372	60	9	51	312	145	167	44
409	57	10	47	352	159	193	45
337	52	13	39	285	126	159	46
353	66	12	54	287	134	153	47
418	81	17	64	337	151	186	48
403	56	7	49	347	162	185	49
360	49	7	42	311	153	158	50
398	55	9	46	343	155	188	51
213	43	6	37	170	77	93	52

Bauberichterstattung

1 Bauhauptgewerbe

1.3.3 Geleistete Arbeitsstunden nach Art der Bauten und Auftraggebern

- Alle Betriebe -

1 000 Stunden

DEUTSCHLAND NACH LÄNDERN

Lfd.	Zeitraum	Geleistete Arbeitsstunden			Gewerblicher Bau			Wohnungs- bau	
		insgesamt	davon im		zusammen	Hochbau	Tiefbau		
			Hochbau	Tiefbau					
Sachsen									
01	2011	Januar-Dezember	72 265	42 440	29 825	26 189	13 676	12 513	22 793
02	2011	Januar	3 421	2 166	1 255	1 343	772	571	1 047
03		Februar	3 731	2 274	1 457	1 518	825	693	1 086
04		März	6 050	3 537	2 513	2 234	1 192	1 042	1 832
05		April	6 161	3 540	2 621	2 212	1 145	1 067	1 874
06		Mai	7 257	4 182	3 075	2 609	1 357	1 252	2 228
07		Juni	6 521	3 808	2 713	2 331	1 207	1 124	2 072
08		Juli	6 766	3 964	2 802	2 397	1 234	1 163	2 222
09		August	7 336	4 285	3 051	2 578	1 340	1 238	2 377
10		September	7 265	4 211	3 054	2 550	1 286	1 264	2 365
11		Oktober	6 324	3 643	2 681	2 283	1 154	1 129	1 995
12		November	6 848	4 015	2 833	2 462	1 265	1 197	2 181
13		Dezember	4 585	2 815	1 770	1 672	899	773	1 514
Sachsen-Anhalt									
01	2011	Januar-Dezember	40 222	22 797	17 425	16 590	8 515	8 075	11 716
02	2011	Januar	1 779	1 117	662	868	528	340	449
03		Februar	2 078	1 204	874	1 027	560	467	483
04		März	3 410	1 969	1 441	1 425	757	668	988
05		April	3 430	1 939	1 491	1 363	684	679	1 011
06		Mai	4 000	2 275	1 725	1 562	785	777	1 217
07		Juni	3 534	1 993	1 541	1 427	710	717	1 051
08		Juli	3 790	2 116	1 674	1 516	754	762	1 102
09		August	4 074	2 321	1 753	1 617	813	804	1 268
10		September	3 982	2 238	1 744	1 578	801	777	1 211
11		Oktober	3 572	1 960	1 612	1 467	728	739	1 023
12		November	3 889	2 133	1 756	1 576	792	784	1 129
13		Dezember	2 684	1 532	1 152	1 164	603	561	784
Schleswig-Holstein									
27	2011	Januar-Dezember	27 382	19 477	7 905	6 354	3 868	2 486	14 262
28	2011	Januar	1 479	1 126	353	351	227	124	813
29		Februar	1 496	1 117	379	369	232	137	799
30		März	2 361	1 685	676	579	344	235	1 207
31		April	2 357	1 650	707	551	307	244	1 215
32		Mai	2 711	1 913	798	609	377	232	1 408
33		Juni	2 416	1 701	715	577	342	235	1 245
34		Juli	2 401	1 676	725	511	337	174	1 218
35		August	2 593	1 827	766	620	380	240	1 329
36		September	2 687	1 914	773	609	354	255	1 435
37		Oktober	2 452	1 725	727	562	342	220	1 271
38		November	2 657	1 860	797	595	357	238	1 387
39		Dezember	1 772	1 283	489	421	269	152	935
Thüringen									
40	2011	Januar-Dezember	36 316	20 290	16 026	11 959	5 801	6 158	10 581
41	2011	Januar	1 523	951	572	511	275	236	508
42		Februar	1 803	1 060	743	585	280	305	531
43		März	3 067	1 688	1 379	1 011	436	575	922
44		April	3 167	1 758	1 409	1 012	463	549	980
45		Mai	3 715	2 052	1 663	1 192	544	648	1 130
46		Juni	3 294	1 876	1 418	1 119	576	543	980
47		Juli	3 415	1 999	1 416	1 061	567	494	992
48		August	3 734	2 062	1 672	1 229	592	637	1 101
49		September	3 606	1 975	1 631	1 230	601	629	1 015
50		Oktober	3 302	1 835	1 467	1 059	534	525	941
51		November	3 502	1 847	1 655	1 177	550	627	919
52		Dezember	2 188	1 187	1 001	773	383	390	562

Statistisches Bundesamt, Ausgewählte Zahlen Bau, 02/2012

Bauberichterstattung

1 Bauhauptgewerbe

1.3.3 Geleistete Arbeitsstunden nach Art der Bauten und Auftraggebern

- Alle Betriebe -

1 000 Stunden

DEUTSCHLAND NACH LÄNDERN

DEUTSCHLAND NACH LÄNDERN							
Öffentlicher und Straßenbau							
zusammen	Hochbau	davon für		Tiefbau	davon		Lfd.
		Organisationen ohne Erwerbszweck	Körperschaften des öffentlichen Rechts		Straßenbau	sonstiger Tiefbau	
Sachsen							
23 283	5 971	951	5 020	17 312	9 117	8 195	01
1 031	347	60	287	684	251	433	02
1 127	363	52	311	764	315	449	03
1 984	513	72	441	1 471	724	747	04
2 075	521	86	435	1 554	834	720	05
2 420	597	107	490	1 823	1 015	808	06
2 118	529	91	438	1 589	834	755	07
2 147	508	75	433	1 639	879	760	08
2 381	568	86	482	1 813	975	838	09
2 350	560	86	474	1 790	986	804	10
2 046	494	84	410	1 552	883	669	11
2 205	569	89	480	1 636	914	722	12
1 399	402	63	339	997	507	490	13
Sachsen-Anhalt							
11 916	2 566	644	1 922	9 350	5 804	3 546	14
462	140	51	89	322	160	162	15
568	161	35	126	407	239	168	16
997	224	55	169	773	498	275	17
1 056	244	47	197	812	503	309	18
1 221	273	47	226	948	590	358	19
1 056	232	59	173	824	515	309	20
1 172	260	81	179	912	606	306	21
1 189	240	67	173	949	595	354	22
1 193	226	57	169	967	589	378	23
1 082	209	59	150	873	571	302	24
1 184	212	51	161	972	592	380	25
736	145	35	110	591	346	245	26
Schleswig-Holstein							
6 766	1 347	399	948	5 419	2 497	2 922	27
315	86	26	60	229	94	135	28
328	86	26	60	242	104	138	29
575	134	44	90	441	203	238	30
591	128	38	90	463	217	246	31
694	128	39	89	566	268	298	32
594	114	36	78	480	227	253	33
672	121	43	78	551	289	262	34
644	118	34	84	526	219	307	35
643	125	31	94	518	242	276	36
619	112	29	83	507	232	275	37
675	116	36	80	559	252	307	38
416	79	17	62	337	150	187	39
Thüringen							
13 776	3 908	775	3 133	9 868	4 669	5 199	40
504	168	35	133	336	99	237	41
687	249	61	188	438	130	308	42
1 134	330	64	266	804	345	459	43
1 175	315	51	264	860	413	447	44
1 393	378	66	312	1 015	517	498	45
1 195	320	51	269	875	438	437	46
1 362	440	157	283	922	457	465	47
1 404	369	74	295	1 035	519	516	48
1 361	359	53	306	1 002	517	485	49
1 302	360	61	299	942	466	476	50
1 406	378	61	317	1 028	501	527	51
853	242	41	201	611	267	344	52

Bauberichterstattung
1 Bauhauptgewerbe
1.4.1 Umsatz insgesamt, baugewerblicher Umsatz nach Art der Bauten und Auftraggebern
- Alle Betriebe -
Mill. Euro
DEUTSCHLAND

DEUTSCHLAND										
Lfd.	Zeitraum		Gesamt- umsatz	Baugewerblicher Umsatz			Gewerblicher Bau			Wohnungs- bau
				insgesamt	davon im		zusammen	Hochbau	Tiefbau	
					Hochbau	Tiefbau				
01	2011	Jan.-Februar	8 374,7	8 261,3	5 692,9	2 568,4	3 237,9	2 144,4	1 093,5	2 844,0
02	2012	Jan.-Februar	8 694,0	8 567,6	6 018,5	2 549,1	3 362,1	2 213,0	1 149,1	3 184,3
03	2010	Februar	3 055,6	3 009,1	2 055,0	954,1	1 271,1	840,0	431,1	914,7
04		März	5 477,0	5 395,2	3 599,2	1 796,0	2 003,1	1 272,2	730,9	1 862,3
05		April	6 637,4	6 539,1	4 118,6	2 420,5	2 322,9	1 416,4	906,5	2 159,0
06		Mai	7 041,4	6 946,2	4 320,6	2 625,6	2 426,3	1 489,9	936,4	2 280,1
07		Juni	8 078,4	7 965,9	4 880,0	3 085,9	2 808,6	1 679,7	1 128,9	2 592,0
08		Juli	8 219,0	8 105,8	4 940,0	3 165,8	2 814,4	1 716,1	1 098,2	2 598,2
09		August	7 909,5	7 808,0	4 748,9	3 059,1	2 785,1	1 728,9	1 056,2	2 420,8
10		September	8 605,3	8 477,8	5 195,6	3 282,2	2 953,6	1 810,6	1 143,0	2 720,6
11		Oktober	8 721,0	8 606,8	5 200,6	3 406,3	3 022,0	1 824,8	1 197,2	2 723,4
12		November	8 898,5	8 788,0	5 228,4	3 559,6	3 184,0	1 880,9	1 303,1	2 668,2
13		Dezember	7 569,6	7 482,6	4 768,1	2 714,5	2 803,0	1 670,7	1 132,2	2 488,1
14		2011	Januar	3 680,4	3 631,6	2 501,9	1 129,7	1 408,6	939,3	469,3
15	Februar		4 694,3	4 629,7	3 191,0	1 438,7	1 829,3	1 205,1	624,2	1 604,2
16	März		6 778,9	6 692,1	4 378,5	2 313,5	2 468,7	1 538,3	930,4	2 351,5
17	April		7 080,7	6 979,0	4 397,2	2 581,8	2 564,3	1 584,6	979,7	2 331,5
18	Mai		8 554,4	8 441,6	5 253,1	3 188,5	2 997,6	1 815,5	1 182,0	2 859,5
19	Juni		8 035,7	7 918,8	4 923,7	2 995,1	2 836,3	1 690,9	1 145,4	2 692,1
20	Juli		8 554,4	8 439,7	5 256,0	3 183,7	3 004,0	1 860,7	1 143,3	2 832,0
21	August		8 737,1	8 630,4	5 331,4	3 299,0	3 120,4	1 920,3	1 200,1	2 840,5
22	September		9 089,9	8 977,1	5 511,5	3 465,6	3 185,7	1 933,8	1 251,9	2 993,6
23	Oktober		8 960,2	8 844,0	5 333,6	3 510,4	3 244,1	1 932,5	1 311,5	2 839,1
24	November		9 830,7	9 711,1	5 877,7	3 833,4	3 541,2	2 087,5	1 453,7	3 151,8
25	Dezember		9 432,9	9 297,5	5 877,5	3 419,9	3 445,3	2 038,2	1 407,0	3 214,5
26	2012	Januar	4 404,5	4 340,8	3 009,8	1 330,9	1 706,9	1 097,9	609,0	1 594,7
27		Februar	4 289,6	4 226,8	3 008,6	1 218,2	1 655,2	1 115,2	540,0	1 589,7

Veränderung gegenüber Vormonat in %

28	2010 Februar	7,2	7,1	10,4	0,8	11,3	14,4	5,7	4,7
29	März	79,2	79,3	75,1	88,3	57,6	51,4	69,5	103,6
30	April	21,2	21,2	14,4	34,8	16,0	11,3	24,0	15,9
31	Mai	6,1	6,2	4,9	8,5	4,5	5,2	3,3	5,6
32	Juni	14,7	14,7	12,9	17,5	15,8	12,7	20,6	13,7
33	Juli	1,7	1,8	1,2	2,6	0,2	2,2	- 2,7	0,2
34	August	- 3,8	- 3,7	- 3,9	- 3,4	- 1,0	0,7	- 3,8	- 6,8
35	September	8,8	8,6	9,4	7,3	6,0	4,7	8,2	12,4
36	Oktober	1,3	1,5	0,1	3,8	2,3	0,8	4,7	0,1
37	November	2,0	2,1	0,5	4,5	5,4	3,1	8,8	- 2,0
38	Dezember	- 14,9	- 14,9	- 8,8	- 23,7	- 12,0	- 11,2	- 13,1	- 6,7
39	2011 Januar	- 51,4	- 51,5	- 47,5	- 58,4	- 49,7	- 43,8	- 58,6	- 50,2
40	Februar	27,5	27,5	27,5	27,4	29,9	28,3	33,0	29,4
41	März	44,4	44,5	37,2	60,8	35,0	27,6	49,0	46,6
42	April	4,5	4,3	0,4	11,6	3,9	3,0	5,3	- 0,9
43	Mai	20,8	21,0	19,5	23,5	16,9	14,6	20,6	22,6
44	Juni	- 6,1	- 6,2	- 6,3	- 6,1	- 5,4	- 6,9	- 3,1	- 5,9
45	Juli	6,5	6,6	6,7	6,3	5,9	10,0	- 0,2	5,2
46	August	2,1	2,3	1,4	3,6	3,9	3,2	5,0	0,3
47	September	4,0	4,0	3,4	5,0	2,1	0,7	4,3	5,4
48	Oktober	- 1,4	- 1,5	- 3,2	1,3	1,8	- 0,1	4,8	- 5,2
49	November	9,7	9,8	10,2	9,2	9,2	8,0	10,8	11,0
50	Dezember	- 4,0	- 4,3		- 10,8	- 2,7	- 2,4	- 3,2	2,0
51	2012 Januar	- 53,3	- 53,3	- 48,8	- 61,1	- 50,5	- 46,1	- 56,7	- 50,4
52	Februar	- 2,6	- 2,6		- 8,5	- 3,0	1,6	- 11,3	- 0,3

Veränderung gegenüber Vorjahreszeitraum in %

53	2012 Jan.-Februar	3,8	3,7	5,7	- 0,7	3,8	3,2	5,1	12,0
54	2011 Februar	53,6	53,9	55,3	50,8	43,9	43,5	44,8	75,4
55	März	23,8	24,0	21,7	28,8	23,2	20,9	27,3	26,3
56	April	6,7	6,7	6,8	6,7	10,4	11,9	8,1	8,0
57	Mai	21,5	21,5	21,6	21,4	23,5	21,9	26,2	25,4
58	Juni	- 0,5	- 0,6	0,9	- 2,9	1,0	0,7	1,5	3,9
59	Juli	4,1	4,1	6,4	0,6	6,7	8,4	4,1	9,0
60	August	10,5	10,5	12,3	7,8	12,0	11,1	13,6	17,3
61	September	5,6	5,9	6,1	5,6	7,9	6,8	9,5	10,0
62	Oktober	2,7	2,8	2,6	3,1	7,3	5,9	9,5	4,2
63	November	10,5	10,5	12,4	7,7	11,2	11,0	11,6	18,1
64	Dezember	24,6	24,3	23,3	26,0	22,9	22,0	24,3	29,2
65	2012 Januar	19,7	19,5	20,3	17,8	21,2	16,9	29,8	28,6
66	Februar	- 8,6	- 8,7	- 5,7	- 15,3	- 9,5	- 7,5	- 13,5	- 0,9

Bauberichterstattung
1 Bauhauptgewerbe
1.4.1 Umsatz insgesamt, baugewerblicher Umsatz nach Art der Bauten und Auftraggebern
- Alle Betriebe -
Mill. Euro
DEUTSCHLAND

DEUTSCHLAND								
Öffentlicher und Straßenbau								Lfd.
zusammen	Hochbau	davon für		Tiefbau	davon			
		Organisationen ohne Erwerbszweck	Körperschaften des öffentlichen Rechts		Straßenbau	sonstiger Tiefbau		
2 179,4	704,5	144,1	560,4	1 474,9	702,9	772,0	01	
2 021,2	621,1	127,6	493,5	1 400,1	640,5	759,6	02	
823,3	300,3	52,4	247,9	523,0	236,5	286,5	03	
1 529,8	464,7	95,2	369,5	1 065,1	556,2	508,9	04	
2 057,2	543,3	94,1	449,1	1 514,0	849,9	664,1	05	
2 239,8	550,6	100,2	450,3	1 689,2	953,1	736,1	06	
2 565,3	608,3	111,5	496,8	1 957,0	1 134,3	822,8	07	
2 693,3	625,7	112,2	513,5	2 067,6	1 212,3	855,3	08	
2 602,1	599,1	98,9	500,2	2 002,9	1 177,6	825,3	09	
2 803,5	664,3	117,9	546,4	2 139,2	1 279,1	860,2	10	
2 861,4	652,4	120,6	531,7	2 209,1	1 324,5	884,5	11	
2 935,9	679,4	122,9	556,4	2 256,5	1 276,3	980,2	12	
2 191,5	609,3	107,9	501,3	1 582,2	756,3	826,0	13	
983,2	322,8	68,3	254,5	660,4	303,3	357,1	14	
1 196,2	381,7	75,7	306,0	814,5	399,6	414,8	15	
1 871,8	488,7	91,1	397,6	1 383,1	748,8	634,4	16	
2 083,2	481,1	90,9	390,2	1 602,1	933,8	668,3	17	
2 584,5	578,0	106,0	472,0	2 006,5	1 178,2	828,3	18	
2 390,4	540,8	104,4	436,3	1 849,7	1 059,9	789,8	19	
2 603,7	563,3	108,1	455,3	2 040,4	1 167,3	873,0	20	
2 669,4	570,5	110,4	460,1	2 098,9	1 259,4	839,4	21	
2 797,8	584,2	114,4	469,7	2 213,6	1 344,1	869,6	22	
2 760,8	561,9	115,5	446,4	2 198,9	1 321,5	877,4	23	
3 018,1	638,4	133,5	504,9	2 379,7	1 399,5	980,2	24	
2 637,7	624,7	127,4	497,4	2 012,9	1 066,9	946,0	25	
1 039,2	317,3	64,7	252,5	721,9	339,2	382,7	26	
982,0	303,8	62,9	240,9	678,2	301,2	376,9	27	

Veränderung gegenüber Vormonat in %

3,8	18,1	11,9	19,5	- 2,9	- 2,4	- 3,3	28
85,8	54,7	81,5	49,1	103,7	135,2	77,6	29
34,5	16,9	- 1,1	21,6	42,1	52,8	30,5	30
8,9	1,3	6,5	0,3	11,6	12,1	10,8	31
14,5	10,5	11,3	10,3	15,9	19,0	11,8	32
5,0	2,9	0,6	3,4	5,6	6,9	4,0	33
- 3,4	- 4,2	- 11,8	- 2,6	- 3,1	- 2,9	- 3,5	34
7,7	10,9	19,2	9,2	6,8	8,6	4,2	35
2,1	- 1,8	2,3	- 2,7	3,3	3,6	2,8	36
2,6	4,1	1,9	4,6	2,1	- 3,6	10,8	37
- 25,4	- 10,3	- 12,2	- 9,9	- 29,9	- 40,7	- 15,7	38
- 55,1	- 47,0	- 36,7	- 49,2	- 58,3	- 59,9	- 56,8	39
21,7	18,3	10,8	20,3	23,3	31,8	16,2	40
56,5	28,0	20,3	29,9	69,8	87,4	52,9	41
11,3	- 1,6	- 0,2	- 1,9	15,8	24,7	5,4	42
24,1	20,2	16,6	21,0	25,2	26,2	23,9	43
- 7,5	- 6,5	- 1,5	- 7,6	- 7,8	- 10,0	- 4,6	44
8,9	4,2	3,5	4,3	10,3	10,1	10,5	45
2,5	1,3	2,1	1,1	2,9	7,9	- 3,9	46
4,8	2,4	3,7	2,1	5,5	6,7	3,6	47
- 1,3	- 3,8	1,0	- 5,0	- 0,7	- 1,7	0,9	48
9,3	13,6	15,5	13,1	8,2	5,9	11,7	49
- 12,6	- 2,1	- 4,6	- 1,5	- 15,4	- 23,8	- 3,5	50
- 60,6	- 49,2	- 49,2	- 49,2	- 64,1	- 68,2	- 59,5	51
- 5,5	- 4,2	- 2,8	- 4,6	- 6,1	- 11,2	- 1,5	52

Veränderung gegenüber Vorjahreszeitraum in %

- 7,3	- 11,8	- 11,4	- 12,0	- 5,1	- 8,9	- 1,6	53
45,3	27,1	44,4	23,4	55,7	69,0	44,8	54
22,4	5,2	- 4,2	7,6	29,9	34,6	24,6	55
1,3	- 11,4	- 3,4	- 13,1	5,8	9,9	0,6	56
15,4	5,0	5,8	4,8	18,8	23,6	12,5	57
- 6,8	- 11,1	- 6,4	- 12,2	- 5,5	- 6,6	- 4,0	58
- 3,3	- 10,0	- 3,7	- 11,3	- 1,3	- 3,7	2,1	59
2,6	- 4,8	11,6	- 8,0	4,8	7,0	1,7	60
- 0,2	- 12,1	- 3,0	- 14,0	3,5	5,1	1,1	61
- 3,5	- 13,9	- 4,2	- 16,0	- 0,5	- 0,2	- 0,8	62
2,8	- 6,0	8,6	- 9,3	5,5	9,6		63
20,4	2,5	18,0	- 0,8	27,2	41,1	14,5	64
5,7	- 1,7	- 5,3	- 0,7	9,3	11,9	7,2	65
- 17,9	- 20,4	- 16,9	- 21,3	- 16,7	- 24,6	- 9,1	66

Bauberichterstattung

1 Bauhauptgewerbe

1.4.2 Umsatz insgesamt, baugewerblicher Umsatz nach Art der Bauten und Auftraggebern

- Alle Betriebe -

Mill. EUR

DEUTSCHLAND NACH LÄNDERN

Lfd.	Zeitraum	Gesamt- umsatz	Baugewerblicher Umsatz			Gewerblicher Bau			Wohnungs- bau	
			insgesamt	davon im		zusammen	Hochbau	Tiefbau		
				Hochbau	Tiefbau					
Deutschland										
01	2011	Februar	4 694,3	4 629,7	3 191,0	1 438,7	1 829,3	1 205,1	624,2	1 604,2
02	2012	Januar	4 404,5	4 340,8	3 009,8	1 330,9	1 706,9	1 097,9	609,0	1 594,7
03		Februar	4 289,6	4 226,8	3 008,6	1 218,2	1 655,2	1 115,2	540,0	1 589,7
Baden-Württemberg										
04	2011	Februar	644,8	631,6	460,0	171,5	212,1	150,9	61,2	255,3
05	2012	Januar	618,1	608,7	448,5	160,2	242,0	181,0	60,9	233,4
06		Februar	589,1	579,1	438,5	140,6	218,9	165,4	53,5	240,5
Bayern										
07	2011	Februar	809,2	797,7	595,5	202,2	310,6	211,9	98,7	316,5
08	2012	Januar	647,6	638,0	472,6	165,4	214,6	148,7	65,9	267,2
09		Februar	670,4	661,2	504,9	156,3	257,7	186,7	71,0	255,8
Berlin										
10	2011	Februar	158,5	157,8	98,0	59,9	85,2	42,3	42,8	42,7
11	2012	Januar	196,4	194,9	110,1	84,8	100,4	41,1	59,3	56,3
12		Februar	154,8	153,7	110,6	43,1	68,4	37,8	30,5	62,6
Brandenburg										
13	2011	Februar	182,0	179,8	130,0	49,8	76,9	52,2	24,8	69,0
14	2012	Januar	190,9	188,2	134,3	53,9	62,5	38,6	23,9	72,1
15		Februar	135,4	133,6	87,3	46,3	48,7	28,8	20,0	47,3
Bremen										
16	2011	Februar	25,6	25,2	14,4	10,8	9,9	6,5	3,4	5,3
17	2012	Januar	35,4	35,0	18,3	16,8	12,5	7,3	5,2	7,7
18		Februar	40,9	40,5	21,3	19,2	13,9	10,7	3,2	7,8
Hamburg										
19	2011	Februar	111,1	110,1	77,0	33,2	61,5	51,4	10,1	18,0
20	2012	Januar	104,3	103,2	77,1	26,1	58,3	50,5	7,7	22,4
21		Februar	84,8	84,4	57,6	26,8	40,4	31,3	9,1	22,7
Hessen										
22	2011	Februar	285,2	282,3	171,3	111,0	116,2	67,2	49,0	87,8
23	2012	Januar	335,2	325,1	230,4	94,7	118,8	69,1	49,7	148,3
24		Februar	306,1	297,9	206,3	91,6	123,0	72,4	50,6	119,6
Mecklenburg-Vorpommern										
25	2011	Februar	66,1	65,6	44,0	21,6	26,4	16,1	10,3	20,5
26	2012	Januar	83,3	82,5	59,8	22,7	26,0	15,6	10,4	37,3
27		Februar	127,2	126,5	106,8	19,7	25,3	15,9	9,5	85,4

Bauberichterstattung

1 Bauhauptgewerbe

1.4.2 Umsatz insgesamt, baugewerblicher Umsatz nach Art der Bauten und Auftraggebern

- Alle Betriebe -

Mill. EUR

DEUTSCHLAND NACH LÄNDERN

Öffentlicher und Straßenbau								Lfd.
zusammen	Hochbau	davon für		Tiefbau	davon			
		Organisationen ohne Erwerbszweck	Körperschaften des öffentlichen Rechts		Straßenbau	sonstiger Tiefbau		
Deutschland								
1 196,2	381,7	75,7	306,0	814,5	399,6	414,8	01	
1 039,2	317,3	64,7	252,5	721,9	339,2	382,7	02	
982,0	303,8	62,9	240,9	678,2	301,2	376,9	03	
Baden-Württemberg								
164,1	53,8	12,8	40,9	110,3	55,9	54,4	04	
133,4	34,1	7,6	26,5	99,3	56,8	42,4	05	
119,6	32,6	4,9	27,7	87,0	46,0	41,1	06	
Bayern								
170,6	67,1	9,0	58,1	103,5	42,1	61,4	07	
156,1	56,6	15,2	41,4	99,5	34,2	65,3	08	
147,7	62,4	11,4	51,0	85,3	34,8	50,5	09	
Berlin								
30,0	12,9	2,9	10,0	17,1	7,3	9,8	10	
38,2	12,7	1,3	11,4	25,5	10,2	15,2	11	
22,7	10,2	0,6	9,6	12,6	6,0	6,6	12	
Brandenburg								
33,9	8,9	2,3	6,5	25,0	14,4	10,6	13	
53,6	23,6	3,3	20,3	30,0	17,0	13,0	14	
37,6	11,3	2,8	8,4	26,3	14,4	12,0	15	
Bremen								
10,0	2,7	0,8	1,9	7,4	4,1	3,3	16	
14,9	3,3	0,4	2,9	11,6	2,9	8,7	17	
18,8	2,8	0,2	2,5	16,0	5,1	10,9	18	
Hamburg								
30,6	7,5	1,5	6,0	23,0	4,7	18,3	19	
22,6	4,2	1,0	3,2	18,4	4,9	13,5	20	
21,3	3,6	0,3	3,3	17,7	3,9	13,9	21	
Hessen								
78,3	16,3	3,4	12,9	62,0	39,8	22,2	22	
57,9	12,9	2,7	10,3	45,0	25,6	19,4	23	
55,4	14,3	4,1	10,2	41,0	20,8	20,3	24	
Mecklenburg-Vorpommern								
18,7	7,4	1,9	5,4	11,3	4,1	7,3	25	
19,2	6,9	1,6	5,3	12,3	4,5	7,8	26	
15,7	5,5	1,3	4,2	10,2	4,2	6,0	27	

Bauberichterstattung

1 Bauhauptgewerbe

1.4.2 Umsatz insgesamt, baugewerblicher Umsatz nach Art der Bauten und Auftraggebern

- Alle Betriebe -

Mill. EUR

DEUTSCHLAND NACH LÄNDERN

Lfd.	Zeitraum		Gesamt- umsatz	Baugewerblicher Umsatz			Gewerblicher Bau			Wohnungs- bau
				insgesamt	davon im		zusammen	Hochbau	Tiefbau	
					Hochbau	Tiefbau				
Niedersachsen										
01	2011	Februar	505,6	501,0	326,2	174,9	215,5	128,0	87,5	163,6
02	2012	Januar	461,3	458,0	300,6	157,4	171,1	99,6	71,5	176,5
03		Februar	498,5	494,4	346,7	147,7	189,9	123,2	66,7	192,2
Nordrhein-Westfalen										
04	2011	Februar	944,8	937,4	676,0	261,3	344,7	240,9	103,8	355,9
05	2012	Januar	826,0	819,2	584,8	234,4	353,8	241,9	112,0	291,7
06		Februar	799,1	789,6	556,9	232,7	330,3	228,2	102,1	278,8
Rheinland-Pfalz										
07	2011	Februar	247,1	238,3	154,5	83,8	66,0	45,4	20,6	87,5
08	2012	Januar	210,3	201,8	138,0	63,7	52,5	35,1	17,4	79,4
09		Februar	227,4	219,8	158,7	61,0	55,6	39,2	16,3	95,6
Saarland										
10	2011	Februar	56,5	55,3	33,8	21,6	19,6	14,7	4,9	13,0
11	2012	Januar	63,1	62,3	39,5	22,8	27,6	19,4	8,2	14,2
12		Februar	53,4	52,5	38,9	13,6	26,9	22,3	4,6	10,0
Sachsen										
13	2011	Februar	271,5	267,4	164,3	103,0	139,5	89,9	49,6	50,6
14	2012	Januar	257,6	254,0	155,9	98,1	121,0	71,8	49,3	59,9
15		Februar	247,1	243,1	153,7	89,3	123,8	81,3	42,5	51,7
Sachsen-Anhalt										
16	2011	Februar	144,2	142,1	84,0	58,1	65,6	34,0	31,6	38,3
17	2012	Januar	139,0	137,1	81,4	55,7	70,0	33,1	36,9	41,3
18		Februar	122,1	120,0	68,1	51,9	62,1	30,5	31,6	30,1
Schleswig-Holstein										
19	2011	Februar	119,4	118,0	89,9	28,1	36,7	26,4	10,2	55,2
20	2012	Januar	115,4	114,2	85,9	28,2	31,8	22,0	9,8	56,9
21		Februar	122,8	121,6	94,8	26,8	29,5	19,2	10,2	69,5
Thüringen										
22	2011	Februar	122,7	120,1	72,1	48,0	42,9	27,3	15,6	25,0
23	2012	Januar	120,5	118,6	72,6	46,0	44,0	23,1	21,0	30,0
24		Februar	110,5	109,0	57,5	51,5	40,8	22,1	18,6	20,2

Bauberichterstattung

1 Bauhauptgewerbe

1.4.2 Umsatz insgesamt, baugewerblicher Umsatz nach Art der Bauten und Auftraggebern

- Alle Betriebe -

Mill. EUR

DEUTSCHLAND NACH LÄNDERN

Öffentlicher und Straßenbau								Lfd.
zusammen	Hochbau	davon für		Tiefbau	davon			
		Organisationen ohne Erwerbszweck	Körperschaften des öffentlichen Rechts		Straßenbau	sonstiger Tiefbau		
Niedersachsen								
121,9	34,6	7,6	27,0	87,3	44,2	43,2	01	
110,5	24,6	6,0	18,6	85,9	44,5	41,4	02	
112,3	31,3	9,1	22,2	81,0	35,5	45,5	03	
Nordrhein-Westfalen								
236,8	79,3	19,3	60,0	157,5	79,8	77,6	04	
173,7	51,2	7,5	43,7	122,4	62,3	60,1	05	
180,5	49,9	12,3	37,5	130,7	62,0	68,7	06	
Rheinland-Pfalz								
84,9	21,7	2,8	18,8	63,2	35,9	27,3	07	
69,8	23,5	6,9	16,7	46,3	28,2	18,1	08	
68,6	23,9	6,3	17,6	44,7	24,6	20,1	09	
Saarland								
22,8	6,1	0,5	5,6	16,7	5,9	10,8	10	
20,5	5,9	0,8	5,1	14,6	6,2	8,4	11	
15,7	6,6	1,7	4,9	9,1	3,2	5,9	12	
Sachsen								
77,2	23,8	3,4	20,4	53,4	25,0	28,4	13	
73,0	24,2	3,1	21,1	48,8	19,2	29,6	14	
67,5	20,7	3,0	17,7	46,8	17,1	29,7	15	
Sachsen-Anhalt								
38,2	11,7	3,0	8,7	26,5	14,6	11,9	16	
25,8	7,0	1,7	5,3	18,8	8,5	10,4	17	
27,7	7,5	1,8	5,7	20,3	10,3	10,0	18	
Schleswig-Holstein								
26,1	8,3	1,6	6,7	17,9	8,3	9,6	19	
25,4	7,0	1,6	5,4	18,4	8,0	10,4	20	
22,7	6,1	2,0	4,1	16,6	7,5	9,1	21	
Thüringen								
52,2	19,7	2,8	16,9	32,4	13,6	18,8	22	
44,6	19,6	4,1	15,4	25,1	6,2	18,9	23	
48,1	15,2	1,0	14,2	32,9	6,0	26,9	24	

Bauberichterstattung

1 Bauhauptgewerbe

1.4.3 Umsatz insgesamt, baugewerblicher Umsatz nach Art der Bauten und Auftraggebern

- Alle Betriebe -

Mill. EUR

DEUTSCHLAND NACH LÄNDERN

Lfd.	Zeitraum	Gesamt- umsatz	Baugewerblicher Umsatz			Gewerblicher Bau			Wohnungs- bau
			insgesamt	davon im		zusammen	Hochbau	Tiefbau	
				Hochbau	Tiefbau				
Baden-Württemberg									
01	2011 Jan.- Dez.	11 650,8	11 452,7	7 887,9	3 564,7	3 844,6	2 709,0	1 135,5	4 378,1
02	2011 Januar	505,4	496,4	352,2	144,2	165,6	118,2	47,4	190,0
03	Februar	644,8	631,6	460,0	171,5	212,1	150,9	61,2	255,3
04	März	872,5	856,8	599,1	257,7	284,9	200,2	84,7	328,2
05	April	945,0	930,4	650,9	279,5	294,4	214,4	80,0	368,3
06	Mai	1 062,0	1 044,7	726,0	318,7	332,2	239,8	92,4	406,1
07	Juni	1 003,0	983,9	666,5	317,4	331,5	228,4	103,0	368,2
08	Juli	1 055,3	1 035,7	705,8	329,9	327,0	232,1	95,0	401,7
09	August	1 004,9	988,5	674,1	314,3	343,1	240,6	102,5	359,7
10	September	1 089,3	1 070,9	727,9	343,0	368,2	258,3	109,9	399,0
11	Oktober	1 076,8	1 058,8	717,2	341,7	369,6	260,8	108,8	390,6
12	November	1 240,4	1 221,8	819,2	402,7	415,2	285,3	130,0	464,0
13	Dezember	1 151,3	1 133,2	789,0	344,2	400,7	279,9	120,8	447,0
Bayern									
14	2011 Jan.- Dez.	17 655,1	17 356,5	12 046,2	5 310,3	5 837,3	4 017,1	1 820,1	6 731,0
15	2011 Januar	622,8	615,2	462,1	153,1	224,4	163,9	60,5	242,7
16	Februar	809,2	797,7	595,5	202,2	310,6	211,9	98,7	316,5
17	März	1 237,1	1 216,5	902,4	314,2	401,8	281,2	120,6	527,1
18	April	1 284,1	1 258,7	875,1	383,6	436,7	298,3	138,5	486,8
19	Mai	1 671,2	1 642,3	1 108,3	534,0	561,2	379,3	181,8	611,6
20	Juni	1 519,0	1 489,8	1 029,4	460,3	487,8	338,7	149,1	579,1
21	Juli	1 668,6	1 637,7	1 121,1	516,6	532,1	368,9	163,1	635,4
22	August	1 672,9	1 645,7	1 138,1	507,6	532,7	386,1	146,6	637,6
23	September	1 717,6	1 688,3	1 148,6	539,7	537,5	376,4	161,2	643,7
24	Oktober	1 734,9	1 704,1	1 150,3	553,8	545,4	371,9	173,5	642,9
25	November	1 898,8	1 866,4	1 259,5	606,8	625,1	418,2	206,9	701,8
26	Dezember	1 818,8	1 794,2	1 255,8	538,4	642,1	422,4	219,7	706,0
Berlin									
27	2011 Jan.- Dez.	2 686,6	2 670,6	1 582,7	1 087,8	1 293,2	581,2	712,0	806,1
28	2011 Januar	160,5	159,9	106,5	53,4	86,9	55,8	31,1	37,1
29	Februar	158,5	157,8	98,0	59,9	85,2	42,3	42,8	42,7
30	März	197,4	196,2	123,9	72,2	96,9	48,1	48,8	62,8
31	April	174,3	173,3	105,5	67,8	79,4	41,3	38,1	47,5
32	Mai	205,9	205,1	126,3	78,8	97,4	49,2	48,2	56,6
33	Juni	246,3	244,7	151,8	92,9	106,7	47,6	59,1	87,4
34	Juli	208,0	205,5	127,5	77,9	89,4	44,4	45,0	66,1
35	August	258,6	256,4	164,3	92,1	104,7	47,8	57,0	103,1
36	September	239,8	238,8	139,4	99,4	114,5	48,7	65,8	73,5
37	Oktober	251,7	250,6	130,4	120,2	135,0	48,4	86,5	66,2
38	November	286,9	285,6	156,9	128,6	143,0	55,5	87,5	80,6
39	Dezember	298,8	296,8	152,2	144,6	154,3	52,1	102,2	82,3
Brandenburg									
40	2011 Jan.- Dez.	3 901,4	3 867,5	2 234,0	1 633,5	1 381,4	673,4	708,1	1 299,0
41	2011 Januar	157,0	155,2	109,1	46,1	61,2	37,0	24,2	53,8
42	Februar	182,0	179,8	130,0	49,8	76,9	52,2	24,8	69,0
43	März	246,7	244,4	146,5	97,9	101,1	54,9	46,1	74,7
44	April	247,3	245,0	125,6	119,4	100,9	45,8	55,1	65,9
45	Mai	343,4	340,1	196,1	144,0	120,9	58,4	62,5	110,5
46	Juni	329,1	325,3	177,3	148,0	111,5	47,6	64,0	111,2
47	Juli	357,1	354,6	205,5	149,1	126,9	63,7	63,2	122,2
48	August	378,3	375,3	216,0	159,3	132,7	63,5	69,2	127,1
49	September	398,6	395,2	218,3	176,9	126,4	52,1	74,3	140,4
50	Oktober	374,1	370,9	201,9	169,0	133,9	62,7	71,2	107,9
51	November	449,7	447,2	245,8	201,4	161,0	74,6	86,5	140,5
52	Dezember	437,8	434,6	261,9	172,7	128,1	61,0	67,1	175,8

Statistisches Bundesamt, Ausgewählte Zahlen Bau, 02/2012

Bauberichterstattung

1 Bauhauptgewerbe

1.4.3 Umsatz insgesamt, baugewerblicher Umsatz nach Art der Bauten und Auftraggebern

- Alle Betriebe -

Mill. EUR

DEUTSCHLAND NACH LÄNDERN

Öffentlicher und Straßenbau								Lfd.
zusammen	Hochbau	davon für		Tiefbau	davon			
		Organisationen ohne Erwerbszweck	Körperschaften des öffentlichen Rechts		Straßenbau	sonstiger Tiefbau		
Baden-Württemberg								
3 230,0	800,8	182,1	618,7	2 429,2	1 467,0	962,1	01	
140,7	43,9	11,6	32,3	96,8	52,4	44,4	02	
164,1	53,8	12,8	40,9	110,3	55,9	54,4	03	
243,6	70,6	20,0	50,6	173,0	95,9	77,1	04	
267,7	68,2	12,9	55,3	199,5	121,1	78,4	05	
306,3	80,0	14,2	65,8	226,3	141,9	84,4	06	
284,3	70,0	11,7	58,2	214,4	127,9	86,5	07	
306,9	72,0	15,8	56,2	234,9	138,4	96,5	08	
285,6	73,8	16,3	57,5	211,9	131,2	80,7	09	
303,8	70,6	16,6	54,0	233,1	142,9	90,2	10	
298,7	65,8	17,4	48,4	232,9	147,4	85,4	11	
342,6	69,9	17,2	52,7	272,7	177,4	95,4	12	
285,4	62,1	15,4	46,7	223,3	134,6	88,7	13	
Bayern								
4 788,2	1 298,1	246,4	1 051,6	3 490,1	1 801,8	1 688,3	14	
148,1	55,5	8,7	46,8	92,6	32,7	60,0	15	
170,6	67,1	9,0	58,1	103,5	42,1	61,4	16	
287,6	94,0	14,1	79,9	193,6	87,2	106,4	17	
335,2	90,1	20,8	69,3	245,1	128,0	117,1	18	
469,6	117,4	20,9	96,6	352,2	191,0	161,1	19	
422,9	111,7	21,3	90,4	311,3	161,3	149,9	20	
470,3	116,8	21,8	95,0	353,5	186,3	167,2	21	
475,4	114,5	22,1	92,3	361,0	197,1	163,8	22	
507,0	128,5	25,4	103,1	378,5	204,1	174,4	23	
515,8	135,5	30,1	105,4	380,3	212,1	168,2	24	
539,5	139,6	26,4	113,2	399,9	221,6	178,3	25	
446,1	127,4	25,9	101,5	318,7	138,2	180,5	26	
Berlin								
571,3	195,5	32,3	163,2	375,8	199,6	176,2	27	
35,9	13,6	3,0	10,6	22,3	4,4	17,9	28	
30,0	12,9	2,9	10,0	17,1	7,3	9,8	29	
36,4	13,0	2,1	10,9	23,4	10,3	13,1	30	
46,4	16,7	3,2	13,5	29,7	14,6	15,1	31	
51,2	20,6	2,8	17,7	30,6	16,4	14,2	32	
50,5	16,7	3,0	13,7	33,8	17,9	15,9	33	
50,0	17,0	2,2	14,8	33,0	17,7	15,3	34	
48,6	13,4	2,0	11,5	35,1	21,4	13,7	35	
50,7	17,2	2,8	14,4	33,5	20,1	13,4	36	
49,4	15,8	1,8	14,0	33,7	21,8	11,9	37	
62,0	20,8	2,7	18,1	41,2	24,4	16,8	38	
60,2	17,8	3,8	14,0	42,5	23,4	19,1	39	
Brandenburg								
1 187,1	261,7	55,4	206,3	925,4	629,9	295,5	40	
40,3	18,4	1,8	16,6	21,9	10,3	11,6	41	
33,9	8,9	2,3	6,5	25,0	14,4	10,6	42	
68,6	16,9	3,7	13,2	51,7	34,3	17,4	43	
78,1	13,9	3,9	9,9	64,2	44,8	19,4	44	
108,7	27,2	6,2	21,0	81,6	56,7	24,8	45	
102,6	18,6	4,9	13,7	84,0	61,5	22,5	46	
105,6	19,6	5,1	14,5	85,9	60,8	25,1	47	
115,5	25,4	5,3	20,1	90,1	65,8	24,3	48	
128,4	25,8	9,2	16,6	102,7	70,7	31,9	49	
129,1	31,3	3,1	28,2	97,8	70,8	27,0	50	
145,7	30,8	6,8	24,0	114,9	75,7	39,2	51	
130,7	25,1	3,1	22,0	105,6	64,0	41,6	52	

Bauberichterstattung

1 Bauhauptgewerbe

1.4.3 Umsatz insgesamt, baugewerblicher Umsatz nach Art der Bauten und Auftraggebern

- Alle Betriebe -

Mill. EUR

DEUTSCHLAND NACH LÄNDERN

Lfd.	Zeitraum	Gesamt- umsatz	Baugewerblicher Umsatz			Gewerblicher Bau			Wohnungs- bau
			insgesamt	davon im		zusammen	Hochbau	Tiefbau	
				Hochbau	Tiefbau				
Bremen									
01	2011 Jan.- Dez.	563,9	554,8	300,7	254,1	186,3	92,6	93,8	165,5
02	2011 Januar	24,4	24,1	14,2	9,9	12,2	7,3	4,9	4,8
03	Februar	25,6	25,2	14,4	10,8	9,9	6,5	3,4	5,3
04	März	60,7	60,0	40,1	19,9	13,1	7,4	5,7	30,6
05	April	37,5	37,0	17,1	19,9	13,5	6,2	7,3	8,1
06	Mai	46,6	45,8	22,2	23,5	15,5	7,7	7,8	11,5
07	Juni	53,4	52,6	25,5	27,1	16,6	6,9	9,7	10,8
08	Juli	45,1	43,8	22,2	21,6	11,4	3,7	7,7	16,9
09	August	46,3	45,3	24,6	20,7	17,0	7,8	9,2	15,6
10	September	50,5	49,7	26,2	23,5	19,6	8,6	11,0	15,5
11	Oktober	46,6	45,6	22,6	23,0	17,9	9,0	9,0	11,9
12	November	58,9	58,0	28,6	29,4	18,2	8,9	9,3	16,2
13	Dezember	68,2	67,8	43,0	24,8	21,2	12,5	8,7	18,3
Hamburg									
14	2011 Jan.- Dez.	1 769,5	1 754,4	1 113,7	640,7	836,0	634,3	201,7	367,3
15	2011 Januar	85,1	84,4	59,4	25,0	49,6	40,9	8,8	12,7
16	Februar	111,1	110,1	77,0	33,2	61,5	51,4	10,1	18,0
17	März	138,7	137,6	85,5	52,1	62,7	47,0	15,8	27,4
18	April	134,0	132,8	81,2	51,6	61,6	45,8	15,8	24,0
19	Mai	162,8	161,6	104,1	57,5	76,5	61,0	15,5	30,7
20	Juni	155,9	154,8	94,3	60,5	71,1	51,1	20,1	35,4
21	Juli	156,4	154,3	86,3	68,1	76,9	52,9	24,0	27,2
22	August	167,2	165,9	99,8	66,1	79,6	57,5	22,1	34,6
23	September	157,9	156,6	101,3	55,3	79,1	61,4	17,7	30,8
24	Oktober	163,0	161,3	99,4	62,0	75,3	57,4	17,9	33,1
25	November	166,5	164,7	102,0	62,6	70,3	55,4	14,9	34,8
26	Dezember	171,0	170,2	123,5	46,8	71,8	52,6	19,1	58,6
Hessen									
27	2011 Jan.- Dez.	6 155,8	6 041,5	3 591,2	2 450,3	2 098,3	1 215,1	883,2	2 017,5
28	2011 Januar	229,0	226,8	152,2	74,7	78,2	42,9	35,3	78,1
29	Februar	285,2	282,3	171,3	111,0	116,2	67,2	49,0	87,8
30	März	470,7	466,0	272,7	193,3	160,8	92,3	68,6	153,2
31	April	493,0	482,4	285,9	196,5	163,5	97,6	65,9	162,4
32	Mai	541,8	531,4	297,7	233,7	181,6	105,4	76,3	161,6
33	Juni	519,7	509,6	299,4	210,3	170,4	92,1	78,4	164,0
34	Juli	573,2	563,5	337,8	225,7	193,9	120,4	73,5	186,0
35	August	571,0	560,8	319,8	241,0	189,0	113,2	75,7	172,9
36	September	578,3	571,2	334,0	237,3	201,0	119,3	81,7	186,2
37	Oktober	575,3	561,7	330,7	231,0	197,6	113,8	83,7	188,9
38	November	652,5	642,7	386,8	255,8	220,1	126,3	93,8	230,1
39	Dezember	666,1	643,1	402,8	240,3	226,0	124,6	101,5	246,3
Mecklenburg-Vorpommern									
40	2011 Jan.- Dez.	1 869,4	1 854,6	1 122,6	731,9	625,1	331,7	293,4	628,3
41	2011 Januar	50,9	50,5	34,3	16,2	17,5	10,5	7,1	18,6
42	Februar	66,1	65,6	44,0	21,6	26,4	16,1	10,3	20,5
43	März	106,5	105,5	66,8	38,7	34,7	18,7	16,0	36,5
44	April	135,6	134,6	80,7	53,9	46,2	23,9	22,3	44,8
45	Mai	206,7	205,4	137,1	68,3	54,4	30,2	24,2	92,4
46	Juni	157,4	156,1	93,2	62,9	56,0	29,8	26,1	51,9
47	Juli	191,4	190,2	122,7	67,5	75,5	50,2	25,3	57,7
48	August	196,1	194,9	116,7	78,2	61,7	31,8	29,9	68,3
49	September	183,0	181,3	101,5	79,8	59,3	30,3	29,0	54,2
50	Oktober	189,3	188,1	98,0	90,1	64,9	26,5	38,4	56,3
51	November	205,1	203,3	112,7	90,6	65,7	28,1	37,5	62,4
52	Dezember	181,4	179,1	115,2	63,9	62,8	35,6	27,2	64,8

Statistisches Bundesamt, Ausgewählte Zahlen Bau, 02/2012

Bauberichterstattung

1 Bauhauptgewerbe

1.4.3 Umsatz insgesamt, baugewerblicher Umsatz nach Art der Bauten und Auftraggebern

- Alle Betriebe -

Mill. EUR

DEUTSCHLAND NACH LÄNDERN

DEUTSCHLAND NACH LÄNDERN								
Öffentlicher und Straßenbau								Lfd.
zusammen	Hochbau	davon für		Tiefbau	davon			
		Organisationen ohne Erwerbszweck	Körperschaften des öffentlichen Rechts		Straßenbau	sonstiger Tiefbau		
Bremen								
203,0	42,7	6,5	36,2	160,4	93,3	67,1	01	
7,1	2,1	0,7	1,4	5,0	4,1	0,9	02	
10,0	2,7	0,8	1,9	7,4	4,1	3,3	03	
16,3	2,1	0,4	1,7	14,2	4,9	9,3	04	
15,4	2,8	0,8	2,0	12,6	7,0	5,5	05	
18,7	2,9	0,8	2,1	15,8	7,8	8,0	06	
25,1	7,8	0,9	6,9	17,3	6,9	10,4	07	
15,5	1,6	0,5	1,1	13,9	7,1	6,9	08	
12,7	1,3	0,3	0,9	11,5	8,5	3,0	09	
14,6	2,1	0,6	1,5	12,5	10,0	2,5	10	
15,8	1,7	0,1	1,6	14,1	10,0	4,0	11	
23,6	3,5	0,4	3,1	20,1	14,1	6,0	12	
28,3	12,2	0,2	12,0	16,1	8,7	7,4	13	
Hamburg								
551,0	112,1	18,2	93,9	438,9	183,0	256,0	14	
22,1	5,9	1,4	4,5	16,3	4,7	11,6	15	
30,6	7,5	1,5	6,0	23,0	4,7	18,3	16	
47,5	11,1	2,6	8,5	36,4	12,4	24,0	17	
47,2	11,4	3,0	8,3	35,8	15,1	20,7	18	
54,4	12,4	2,7	9,8	42,0	18,9	23,1	19	
48,3	7,9	0,3	7,5	40,4	17,4	23,0	20	
50,2	6,2	0,2	6,0	44,1	19,9	24,2	21	
51,8	7,7	1,7	6,1	44,0	21,1	23,0	22	
46,7	9,1	0,4	8,7	37,6	20,2	17,4	23	
52,9	8,9	0,7	8,2	44,1	20,4	23,7	24	
59,6	11,9	2,6	9,3	47,7	18,6	29,1	25	
39,8	12,2	1,2	11,0	27,6	9,7	17,9	26	
Hessen								
1 925,6	358,6	72,7	285,9	1 567,1	1 008,3	558,8	27	
70,6	31,2	11,1	20,1	39,4	18,7	20,7	28	
78,3	16,3	3,4	12,9	62,0	39,8	22,2	29	
151,9	27,2	4,4	22,8	124,7	87,7	37,0	30	
156,4	25,9	3,4	22,5	130,5	89,0	41,5	31	
188,2	30,7	5,0	25,7	157,5	106,8	50,7	32	
175,2	43,3	7,4	36,0	131,9	83,6	48,3	33	
183,6	31,4	6,6	24,8	152,2	91,2	61,0	34	
199,0	33,7	7,4	26,3	165,2	101,6	63,6	35	
184,1	28,5	5,4	23,2	155,6	99,8	55,8	36	
175,2	28,0	6,2	21,8	147,2	95,1	52,2	37	
192,4	30,4	6,9	23,6	162,0	108,2	53,7	38	
170,8	31,9	5,7	26,2	138,9	86,8	52,0	39	
Mecklenburg-Vorpommern								
601,2	162,7	32,0	130,7	438,5	275,6	163,0	40	
14,3	5,2	1,2	4,0	9,1	3,6	5,5	41	
18,7	7,4	1,9	5,4	11,3	4,1	7,3	42	
34,3	11,6	2,4	9,2	22,7	12,2	10,5	43	
43,6	12,0	3,1	8,9	31,6	17,8	13,8	44	
58,6	14,5	2,6	11,9	44,1	28,5	15,7	45	
48,2	11,4	2,7	8,8	36,8	20,8	16,0	46	
57,0	14,8	2,2	12,6	42,2	26,7	15,4	47	
65,0	16,6	3,2	13,4	48,4	31,8	16,6	48	
67,8	17,0	1,7	15,3	50,8	36,2	14,6	49	
66,9	15,2	2,5	12,6	51,7	34,9	16,8	50	
75,3	22,1	5,8	16,3	53,1	37,0	16,1	51	
51,6	14,9	2,7	12,2	36,7	22,0	14,7	52	

Bauberichterstattung

1 Bauhauptgewerbe

1.4.3 Umsatz insgesamt, baugewerblicher Umsatz nach Art der Bauten und Auftraggebern

- Alle Betriebe -

Mill. EUR

DEUTSCHLAND NACH LÄNDERN

Lfd.	Zeitraum	Gesamt- umsatz	Baugewerblicher Umsatz			Gewerblicher Bau			Wohnungs- bau
			insgesamt	davon im		zusammen	Hochbau	Tiefbau	
				Hochbau	Tiefbau				
Niedersachsen									
01	2011 Jan.- Dez.	10 398,6	10 322,7	6 075,4	4 247,2	3 911,0	2 128,6	1 782,4	3 392,1
02	2011 Januar	394,5	390,7	256,0	134,7	165,0	98,4	66,7	135,4
03	Februar	505,6	501,0	326,2	174,9	215,5	128,0	87,5	163,6
04	März	737,0	729,5	452,0	277,5	289,1	158,0	131,2	250,0
05	April	787,0	781,1	465,2	315,9	295,5	163,8	131,7	259,6
06	Mai	951,8	944,7	554,1	390,5	345,9	175,5	170,4	329,7
07	Juni	896,0	889,6	522,9	366,8	320,7	172,3	148,3	302,7
08	Juli	951,5	946,5	546,2	400,3	345,1	186,0	159,0	306,2
09	August	995,4	988,9	568,8	420,1	370,4	205,6	164,8	315,8
10	September	1 054,7	1 046,4	607,5	438,8	381,1	211,9	169,1	344,4
11	Oktober	1 002,8	996,4	559,7	436,8	386,4	206,3	180,1	311,6
12	November	1 088,2	1 082,0	610,8	471,3	398,8	208,8	190,0	343,6
13	Dezember	1 034,0	1 025,7	606,1	419,6	397,5	213,9	183,6	329,7
Nordrhein-Westfalen									
14	2011 Jan.- Dez.	15 541,0	15 399,9	10 153,8	5 246,1	5 990,8	3 850,8	2 139,9	5 408,0
15	2011 Januar	689,2	680,9	486,6	194,3	275,1	189,7	85,4	245,1
16	Februar	944,8	937,4	676,0	261,3	344,7	240,9	103,8	355,9
17	März	1 200,1	1 191,0	802,9	388,1	463,8	304,6	159,2	430,1
18	April	1 193,9	1 182,1	776,5	405,6	472,1	303,1	169,0	406,3
19	Mai	1 404,5	1 393,1	915,3	477,8	533,0	334,7	198,3	505,2
20	Juni	1 293,0	1 280,4	838,3	442,1	490,7	298,8	191,9	471,9
21	Juli	1 369,3	1 352,1	886,8	465,3	546,2	359,2	187,1	443,9
22	August	1 402,7	1 391,6	885,7	506,0	554,8	346,4	208,4	461,2
23	September	1 521,8	1 508,9	974,3	534,6	568,4	370,0	198,4	526,9
24	Oktober	1 456,6	1 444,2	925,2	519,1	532,6	336,0	196,6	515,0
25	November	1 522,5	1 509,2	978,4	530,8	609,3	392,3	217,0	505,8
26	Dezember	1 542,6	1 528,9	1 007,9	521,1	600,0	375,1	224,8	540,7
Rheinland-Pfalz									
14	2011 Jan.- Dez.	4 734,7	4 599,1	2 755,0	1 844,1	1 245,2	847,0	398,2	1 488,5
15	2011 Januar	190,4	185,7	120,8	64,9	46,7	31,3	15,4	66,9
16	Februar	247,1	238,3	154,5	83,8	66,0	45,4	20,6	87,5
17	März	346,7	338,2	204,0	134,2	89,9	56,9	33,0	113,9
18	April	369,6	358,6	218,6	140,0	109,9	75,1	34,8	113,4
19	Mai	418,6	404,9	236,2	168,8	100,3	63,1	37,2	137,4
20	Juni	407,8	394,8	241,1	153,7	108,7	72,3	36,4	136,4
21	Juli	406,1	397,8	237,8	160,0	102,7	66,9	35,7	134,3
22	August	444,4	433,6	263,3	170,3	116,2	79,1	37,1	143,3
23	September	451,0	441,0	261,8	179,2	110,9	77,5	33,4	142,6
24	Oktober	445,4	432,7	249,3	183,4	122,3	85,9	36,3	126,5
25	November	506,1	493,2	284,6	208,6	130,6	95,4	35,2	143,5
26	Dezember	501,5	480,3	283,1	197,3	141,0	98,0	43,0	142,8
Saarland									
40	2011 Jan.- Dez.	1 079,6	1 062,4	640,1	422,3	354,3	264,0	90,3	272,7
41	2011 Januar	45,1	45,0	28,1	16,9	14,7	11,8	2,9	10,7
42	Februar	56,5	55,3	33,8	21,6	19,6	14,7	4,9	13,0
43	März	85,9	84,1	54,0	30,1	30,0	22,5	7,4	21,5
44	April	87,6	86,1	51,3	34,8	29,4	21,0	8,4	22,5
45	Mai	107,5	105,8	63,9	41,8	32,3	22,8	9,5	32,7
46	Juni	87,0	85,3	49,4	35,9	28,4	21,6	6,8	20,9
47	Juli	100,1	98,7	62,0	36,7	33,4	25,3	8,2	28,4
48	August	101,6	99,8	61,4	38,4	33,1	25,5	7,5	24,4
49	September	105,8	103,3	60,9	42,3	30,6	21,9	8,7	29,3
50	Oktober	95,4	94,7	53,6	41,1	32,4	24,3	8,1	20,8
51	November	108,7	106,8	60,0	46,9	36,2	26,3	10,0	24,9
52	Dezember	98,4	97,4	61,6	35,8	34,2	26,2	7,9	23,7

Statistisches Bundesamt, Ausgewählte Zahlen Bau, 02/2012

Bauberichterstattung

1 Bauhauptgewerbe

1.4.3 Umsatz insgesamt, baugewerblicher Umsatz nach Art der Bauten und Auftraggebern

- Alle Betriebe -

Mill. EUR

DEUTSCHLAND NACH LÄNDERN

Öffentlicher und Straßenbau								Lfd.
zusammen	Hochbau	davon für		Tiefbau	davon			
		Organisationen ohne Erwerbszweck	Körperschaften des öffentlichen Rechts		Straßenbau	sonstiger Tiefbau		
Niedersachsen								
3 019,6	554,7	114,7	440,0	2 464,8	1 423,5	1 041,3	01	
90,3	22,3	3,4	18,9	68,0	35,7	32,4	02	
121,9	34,6	7,6	27,0	87,3	44,2	43,2	03	
190,3	44,0	7,8	36,2	146,3	80,3	66,1	04	
226,1	41,8	9,1	32,7	184,2	109,0	75,2	05	
269,2	49,0	9,0	40,0	220,1	130,9	89,3	06	
266,2	47,8	8,6	39,2	218,4	127,8	90,6	07	
295,2	53,9	11,9	42,1	241,3	140,9	100,4	08	
302,7	47,4	11,4	36,0	255,3	157,8	97,6	09	
320,9	51,2	10,0	41,3	269,7	168,5	101,2	10	
298,5	41,8	8,7	33,1	256,7	153,4	103,3	11	
339,6	58,3	12,9	45,4	281,3	156,8	124,5	12	
298,5	62,5	14,5	48,0	236,1	118,5	117,6	13	
Nordrhein-Westfalen								
4 001,1	894,9	201,6	693,3	3 106,2	1 748,0	1 358,2	14	
160,7	51,7	14,4	37,3	109,0	50,4	58,6	15	
236,8	79,3	19,3	60,0	157,5	79,8	77,6	16	
297,1	68,2	13,2	55,0	228,9	124,7	104,2	17	
303,6	67,0	13,4	53,7	236,6	137,8	98,8	18	
354,9	75,4	15,8	59,7	279,5	159,2	120,3	19	
317,8	67,7	18,3	49,4	250,2	142,9	107,2	20	
362,0	83,8	17,4	66,3	278,2	161,9	116,4	21	
375,6	78,0	13,4	64,5	297,6	179,5	118,0	22	
413,6	77,4	16,7	60,7	336,2	201,9	134,3	23	
396,6	74,1	16,5	57,6	322,4	180,2	142,2	24	
394,1	80,2	21,6	58,6	313,9	171,8	142,1	25	
388,2	92,0	21,6	70,4	296,2	157,9	138,4	26	
Rheinland-Pfalz								
1 865,4	419,5	73,8	345,7	1 446,0	922,8	523,1	27	
72,1	22,6	1,8	20,8	49,5	30,1	19,3	28	
84,9	21,7	2,8	18,8	63,2	35,9	27,3	29	
134,4	33,2	4,6	28,6	101,2	59,4	41,8	30	
135,2	30,1	2,8	27,3	105,2	64,2	40,9	31	
167,2	35,7	8,1	27,6	131,5	81,6	49,9	32	
149,7	32,4	6,5	25,9	117,3	76,6	40,7	33	
160,8	36,5	4,1	32,4	124,3	81,3	43,0	34	
174,0	40,8	7,4	33,4	133,2	88,1	45,1	35	
187,4	41,7	7,8	33,9	145,7	98,9	46,9	36	
184,0	36,9	7,5	29,4	147,1	98,5	48,6	37	
219,1	45,6	9,9	35,7	173,5	116,7	56,7	38	
196,6	42,2	10,5	31,7	154,3	91,4	62,9	39	
Saarland								
435,4	103,3	10,8	92,5	332,0	151,0	181,0	40	
19,5	5,5	0,5	5,1	14,0	4,1	9,9	41	
22,8	6,1	0,5	5,6	16,7	5,9	10,8	42	
32,7	10,0	0,6	9,5	22,6	9,3	13,3	43	
34,2	7,8	0,6	7,2	26,4	13,1	13,3	44	
40,8	8,4	0,9	7,5	32,3	14,7	17,6	45	
36,0	6,9	0,8	6,1	29,1	12,9	16,2	46	
36,9	8,3	0,8	7,5	28,5	14,2	14,4	47	
42,4	11,5	1,0	10,5	30,8	14,6	16,2	48	
43,4	9,7	1,4	8,3	33,7	18,2	15,4	49	
41,5	8,4	1,1	7,3	33,1	16,4	16,7	50	
45,7	8,8	1,5	7,4	36,9	18,1	18,8	51	
39,6	11,7	1,1	10,6	27,9	9,5	18,3	52	

Bauberichterstattung

1 Bauhauptgewerbe

1.4.3 Umsatz insgesamt, baugewerblicher Umsatz nach Art der Bauten und Auftraggebern

- Alle Betriebe -

Mill. EUR

DEUTSCHLAND NACH LÄNDERN

Lfd.	Zeitraum	Gesamt- umsatz	Baugewerblicher Umsatz			Gewerblicher Bau			Wohnungs- bau
			insgesamt	davon im		zusammen	Hochbau	Tiefbau	
				Hochbau	Tiefbau				
Sachsen									
01	2011 Jan.- Dez.	6 341,0	6 277,0	3 342,1	2 934,9	2 859,6	1 520,0	1 339,6	1 360,1
02	2011 Januar	206,8	203,0	124,2	78,8	95,8	59,8	36,0	45,3
03	Februar	271,5	267,4	164,3	103,0	139,5	89,9	49,6	50,6
04	März	443,3	438,9	254,7	184,2	218,1	129,9	88,2	92,6
05	April	478,6	473,6	256,0	217,6	218,7	121,5	97,2	99,5
06	Mai	582,6	577,2	305,4	271,9	259,5	140,4	119,2	124,5
07	Juni	558,2	552,1	294,6	257,5	250,7	134,7	116,1	120,0
08	Juli	598,4	593,4	321,7	271,7	255,0	133,6	121,3	146,9
09	August	630,3	623,9	324,1	299,8	274,5	148,6	125,9	132,2
10	September	635,8	629,7	325,3	304,4	264,6	132,9	131,6	145,3
11	Oktober	645,8	640,3	307,3	333,0	303,0	139,9	163,1	126,3
12	November	680,2	673,2	351,8	321,3	305,5	152,6	152,9	149,7
13	Dezember	609,5	604,3	312,5	291,8	274,8	136,3	138,4	127,2
Sachsen-Anhalt									
14	2011 Jan.- Dez.	3 328,1	3 294,6	1 630,4	1 664,3	1 441,9	674,6	767,3	755,9
15	2011 Januar	126,0	123,1	66,1	57,0	50,5	26,5	24,0	29,9
16	Februar	144,2	142,1	84,0	58,1	65,6	34,0	31,6	38,3
17	März	234,8	232,2	125,1	107,1	102,8	49,1	53,7	59,8
18	April	259,4	255,8	133,8	122,0	111,0	52,2	58,8	62,5
19	Mai	311,0	307,9	156,0	151,9	129,4	59,8	69,6	74,0
20	Juni	298,6	295,7	151,6	144,0	127,5	61,3	66,2	70,0
21	Juli	327,8	324,9	145,3	179,6	137,3	62,7	74,6	65,5
22	August	324,3	322,3	160,0	162,3	139,4	65,9	73,4	76,1
23	September	327,8	325,7	156,0	169,7	145,5	62,4	83,0	76,1
24	Oktober	326,4	323,3	155,7	167,6	139,7	67,1	72,7	73,3
25	November	348,9	345,8	155,4	190,4	154,4	69,7	84,7	68,8
26	Dezember	298,9	295,8	141,3	154,6	138,9	63,8	75,1	61,5
Schleswig-Holstein									
14	2011 Jan.- Dez.	2 648,9	2 617,4	1 805,4	812,0	686,7	454,8	231,9	1 221,4
15	2011 Januar	109,5	108,5	80,8	27,7	31,5	22,4	9,1	52,5
16	Februar	119,4	118,0	89,9	28,1	36,7	26,4	10,2	55,2
17	März	186,2	183,2	130,6	52,6	48,0	29,8	18,2	90,5
18	April	211,5	208,2	147,2	60,9	50,9	32,2	18,7	104,5
19	Mai	250,8	248,2	166,7	81,5	62,3	40,3	22,0	116,4
20	Juni	229,7	227,1	150,5	76,5	56,7	36,5	20,3	103,9
21	Juli	250,7	248,7	175,1	73,6	49,9	35,1	14,7	127,5
22	August	229,4	226,7	158,6	68,2	62,0	40,7	21,3	106,2
23	September	252,3	248,4	168,1	80,3	66,1	42,0	24,1	115,2
24	Oktober	268,6	266,9	185,5	81,5	91,4	69,9	21,6	104,9
25	November	277,6	275,8	173,1	102,7	67,1	37,6	29,5	122,2
26	Dezember	263,1	257,8	179,4	78,4	64,0	41,9	22,1	122,5
Thüringen									
40	2011 Jan.- Dez.	3 105,2	3 066,9	1 551,9	1 515,0	1 053,7	552,6	501,1	658,7
41	2011 Januar	83,9	82,4	49,6	32,8	33,5	23,0	10,6	16,5
42	Februar	122,7	120,1	72,1	48,0	42,9	27,3	15,6	25,0
43	März	214,7	212,0	118,2	93,8	71,0	37,7	33,3	52,5
44	April	242,2	239,2	126,5	112,8	80,4	42,4	38,0	55,4
45	Mai	287,1	283,3	137,5	145,8	95,2	48,0	47,2	58,6
46	Juni	281,7	277,1	137,9	139,3	101,3	51,3	50,0	58,3
47	Juli	295,2	292,3	152,4	139,9	101,5	55,6	45,9	66,1
48	August	313,9	310,8	156,1	154,8	109,6	60,1	49,5	62,5
49	September	325,5	321,8	160,5	161,4	113,0	60,0	53,0	70,6
50	Oktober	307,5	304,3	146,9	157,3	96,8	52,7	44,1	62,8
51	November	339,5	335,4	152,1	183,3	120,6	52,5	68,1	63,0
52	Dezember	291,3	288,0	142,3	145,8	88,0	42,1	45,8	67,3

Statistisches Bundesamt, Ausgewählte Zahlen Bau, 02/2012

Bauberichterstattung

1 Bauhauptgewerbe

1.4.3 Umsatz insgesamt, baugewerblicher Umsatz nach Art der Bauten und Auftraggebern

- Alle Betriebe -

Mill. EUR

DEUTSCHLAND NACH LÄNDERN

DEUTSCHLAND UND LÄNDER							
Öffentlicher und Straßenbau							
zusammen	Hochbau	davon für		Tiefbau	davon		Lfd.
		Organisationen ohne Erwerbszweck	Körperschaften des öffentlichen Rechts		Straßenbau	sonstiger Tiefbau	
Sachsen							
2 057,2	462,0	66,6	395,3	1 595,3	913,9	681,4	01
62,0	19,1	2,2	16,9	42,9	15,6	27,3	02
77,2	23,8	3,4	20,4	53,4	25,0	28,4	03
128,2	32,2	3,7	28,5	96,0	51,5	44,5	04
155,5	35,1	4,0	31,0	120,4	70,8	49,6	05
193,2	40,5	5,9	34,6	152,7	91,8	60,8	06
181,3	39,9	5,4	34,5	141,4	81,1	60,3	07
191,5	41,2	6,1	35,1	150,3	86,9	63,4	08
217,2	43,4	5,0	38,4	173,8	103,1	70,7	09
219,8	47,1	6,0	41,2	172,7	107,7	65,0	10
211,0	41,1	6,4	34,7	169,9	103,6	66,3	11
217,9	49,5	7,7	41,8	168,4	95,6	72,8	12
202,4	49,0	10,9	38,1	153,4	81,1	72,3	13
Sachsen-Anhalt							
1 096,8	199,9	38,3	161,5	896,9	515,6	381,3	14
42,7	9,7	2,7	7,0	33,0	23,3	9,7	15
38,2	11,7	3,0	8,7	26,5	14,6	11,9	16
69,7	16,3	2,8	13,4	53,4	31,5	22,0	17
82,4	19,2	3,1	16,1	63,2	36,6	26,6	18
104,5	22,2	2,8	19,5	82,2	43,8	38,4	19
98,2	20,3	4,5	15,9	77,8	44,0	33,8	20
122,1	17,1	4,2	12,8	105,1	47,9	57,1	21
106,8	17,9	3,4	14,5	88,9	53,9	35,0	22
104,1	17,4	3,4	14,1	86,7	49,6	37,1	23
110,2	15,3	2,8	12,5	94,9	59,4	35,5	24
122,5	16,8	2,9	14,0	105,7	62,1	43,6	25
95,4	15,9	2,8	13,1	79,5	48,9	30,6	26
Schleswig-Holstein							
709,4	129,3	36,6	92,6	580,2	302,4	277,8	27
24,5	5,9	1,5	4,5	18,5	7,5	11,0	28
26,1	8,3	1,6	6,7	17,9	8,3	9,6	29
44,6	10,3	3,2	7,1	34,4	17,8	16,6	30
52,7	10,5	3,0	7,5	42,2	23,9	18,3	31
69,5	10,0	3,9	6,1	59,5	34,3	25,2	32
66,4	10,1	2,9	7,2	56,3	31,0	25,3	33
71,3	12,4	4,3	8,2	58,9	31,8	27,1	34
58,6	11,7	3,0	8,7	46,8	20,9	26,0	35
67,1	10,9	3,8	7,1	56,2	32,5	23,7	36
70,6	10,7	3,7	7,0	59,9	32,7	27,2	37
86,6	13,3	3,8	9,5	73,3	36,8	36,4	38
71,3	15,0	2,0	13,0	56,2	24,8	31,4	39
Thüringen							
1 354,5	340,6	57,7	282,9	1 013,9	546,5	467,4	40
32,4	10,2	2,4	7,7	22,2	5,7	16,5	41
52,2	19,7	2,8	16,9	32,4	13,6	18,8	42
88,5	28,0	5,7	22,3	60,5	29,5	31,1	43
103,4	28,6	3,8	24,8	74,7	40,7	34,1	44
129,6	31,0	4,7	26,3	98,6	54,0	44,7	45
117,6	28,3	5,4	22,9	89,3	46,3	43,0	46
124,7	30,7	4,8	25,9	94,0	54,3	39,7	47
138,7	33,4	7,5	26,0	105,3	63,1	42,1	48
138,3	29,9	3,4	26,5	108,4	62,8	45,6	49
144,6	31,4	7,0	24,5	113,2	64,7	48,5	50
151,8	36,6	4,4	32,2	115,2	64,5	50,7	51
132,7	32,8	5,9	26,9	99,9	47,3	52,6	52

Bauberichterstattung

1 Bauhauptgewerbe

1.5.1 Auftragseingang nach Betriebssitz und Art der Bauten

- Betriebe von Unternehmen mit 20 tätigen Personen und mehr -

Mill. EUR

DEUTSCHLAND

DEUTSCHLAND									
Lfd.	Zeitraum		Auftragseingang			Gewerblicher Bau			Wohnungs- bau
			insgesamt	davon im		zusammen	Hochbau	Tiefbau	
				Hochbau	Tiefbau				
01	2011	Januar-Februar	6 186,0	3 448,7	2 737,4	3 121,6	1 945,6	1 176,0	1 109,2
02	2012	Januar-Februar	7 148,2	3 861,8	3 286,5	3 258,0	1 934,6	1 323,4	1 404,2
03	2010	Februar	3 280,2	1 610,8	1 669,4	1 350,9	820,2	530,6	482,1
04		März	4 732,6	2 309,6	2 423,0	2 025,8	1 192,0	833,7	737,0
05		April	4 153,7	2 068,5	2 085,2	1 624,0	976,8	647,1	719,2
06		Mai	4 146,4	1 981,1	2 165,3	1 652,3	950,7	701,6	684,1
07		Juni	4 736,6	2 352,1	2 384,4	2 068,5	1 218,4	850,2	706,6
08		Juli	4 458,6	2 175,1	2 283,5	1 845,5	1 085,0	760,5	720,2
09		August	4 271,3	2 220,6	2 050,8	1 808,0	1 169,4	638,6	715,1
10		September	4 521,0	2 220,0	2 301,1	1 766,6	1 009,3	757,3	830,5
11		Oktober	4 102,8	2 040,1	2 062,7	1 866,8	1 037,4	829,4	675,7
12		November	3 374,3	1 751,1	1 623,2	1 477,7	879,5	598,2	612,5
13		Dezember	3 275,1	1 778,3	1 496,8	1 428,4	865,1	563,3	642,5
14	2011	Januar	2 760,8	1 548,4	1 212,4	1 395,3	869,8	525,4	488,5
15		Februar	3 425,2	1 900,3	1 525,0	1 726,3	1 075,8	650,5	620,7
16		März	4 970,6	2 517,0	2 453,7	2 267,6	1 251,5	1 016,0	913,8
17		April	4 381,7	2 166,0	2 215,6	1 835,9	1 025,7	810,2	853,6
18		Mai	4 845,0	2 608,1	2 236,8	2 004,3	1 258,5	745,8	966,0
19		Juni	4 833,1	2 504,3	2 328,8	2 050,6	1 247,8	802,8	810,0
20		Juli	4 857,7	2 255,9	2 601,8	1 889,5	1 050,8	838,7	838,5
21		August	4 561,4	2 354,8	2 206,7	2 031,7	1 233,5	798,2	832,8
22		September	4 694,9	2 388,6	2 306,3	2 043,0	1 241,0	802,0	816,2
23		Oktober	3 971,0	2 204,0	1 767,0	1 856,0	1 159,9	696,1	788,3
24		November	3 894,6	2 141,7	1 752,9	1 781,2	1 068,1	713,1	784,5
25		Dezember	3 840,3	2 120,0	1 720,3	1 769,0	1 025,6	743,4	810,2
26	2012	Januar	3 274,2	1 810,2	1 464,0	1 568,9	914,8	654,1	658,3
27		Februar	3 874,0	2 051,5	1 822,5	1 689,1	1 019,8	669,2	745,9

Veränderung gegenüber Vormonat in %

28	2010 Februar	31,0	28,3	33,8	18,6	21,0	15,2	38,0
29	März	44,3	43,4	45,1	50,0	45,3	57,1	52,9
30	April	- 12,2	- 10,4	- 13,9	- 19,8	- 18,1	- 22,4	- 2,4
31	Mai	- 0,2	- 4,2	3,8	1,7	- 2,7	8,4	- 4,9
32	Juni	14,2	18,7	10,1	25,2	28,2	21,2	3,3
33	Juli	- 5,9	- 7,5	- 4,2	- 10,8	- 10,9	- 10,5	1,9
34	August	- 4,2	2,1	- 10,2	- 2,0	7,8	- 16,0	- 0,7
35	September	5,8		12,2	- 2,3	- 13,7	18,6	16,1
36	Oktober	- 9,3	- 8,1	- 10,4	5,7	2,8	9,5	- 18,6
37	November	- 17,8	- 14,2	- 21,3	- 20,8	- 15,2	- 27,9	- 9,4
38	Dezember	- 2,9	1,6	- 7,8	- 3,3	- 1,6	- 5,8	4,9
39	2011 Januar	- 15,7	- 12,9	- 19,0	- 2,3	0,5	- 6,7	- 24,0
40	Februar	24,1	22,7	25,8	23,7	23,7	23,8	27,1
41	März	45,1	32,5	60,9	31,4	16,3	56,2	47,2
42	April	- 11,8	- 13,9	- 9,7	- 19,0	- 18,0	- 20,3	- 6,6
43	Mai	10,6	20,4	1,0	9,2	22,7	- 8,0	13,2
44	Juni	- 0,2	- 4,0	4,1	2,3	- 0,9	7,7	- 16,1
45	Juli	0,5	- 9,9	11,7	- 7,9	- 15,8	4,5	3,5
46	August	- 6,1	4,4	- 15,2	7,5	17,4	- 4,8	- 0,7
47	September	2,9	1,4	4,5	0,6	0,6	0,5	- 2,0
48	Oktober	- 15,4	- 7,7	- 23,4	- 9,2	- 6,5	- 13,2	- 3,4
49	November	- 1,9	- 2,8	- 0,8	- 4,0	- 7,9	2,4	- 0,5
50	Dezember	- 1,4	- 1,0	- 1,9	- 0,7	- 4,0	4,3	3,3
51	2012 Januar	- 14,7	- 14,6	- 14,9	- 11,3	- 10,8	- 12,0	- 18,8
52	Februar	18,3	13,3	24,5	7,7	11,5	2,3	13,3

Veränderung gegenüber Vorjahreszeitraum in %

53	2012 Januar-Februar	15,6	12,0	20,1	4,4	- 0,6	12,5	26,6
54	2011 Februar	4,4	18,0	- 8,7	27,8	31,2	22,6	28,8
55	März	5,0	9,0	1,3	11,9	5,0	21,9	24,0
56	April	5,5	4,7	6,3	13,1	5,0	25,2	18,7
57	Mai	16,8	31,7	3,3	21,3	32,4	6,3	41,2
58	Juni	2,0	6,5	- 2,3	- 0,9	2,4	- 5,6	14,6
59	Juli	9,0	3,7	13,9	2,4	- 3,2	10,3	16,4
60	August	6,8	6,0	7,6	12,4	5,5	25,0	16,5
61	September	3,8	7,6	0,2	15,6	23,0	5,9	- 1,7
62	Oktober	- 3,2	8,0	- 14,3	- 0,6	11,8	- 16,1	16,7
63	November	15,4	22,3	8,0	20,5	21,4	19,2	28,1
64	Dezember	17,3	19,2	14,9	23,8	18,5	32,0	26,1
65	2012 Januar	18,6	16,9	20,7	12,4	5,2	24,5	34,8
66	Februar	13,1	8,0	19,5	- 2,2	- 5,2	2,9	20,2

Bauberichterstattung

1 Bauhauptgewerbe

1.5.1 Auftragseingang nach Betriebssitz und Art der Bauten

- Betriebe von Unternehmen mit 20 tätigen Personen und mehr -

Mill. EUR

DEUTSCHLAND

zusammen		Hochbau		Öffentlicher und Straßenbau		Tiefbau		davon		Lfd.
		davon für								
		Organisationen ohne Erwerbszweck	Körperschaften des öffentlichen Rechts			Straßenbau	sonstiger Tiefbau			
1 955,3	393,8	74,1	319,7	1 561,4	829,1	732,3	01			
2 486,1	523,0	71,1	451,8	1 963,1	914,6	1 048,5	02			
1 447,3	308,5	42,1	266,3	1 138,8	543,2	595,6	03			
1 969,9	380,6	64,4	316,1	1 589,3	843,6	745,7	04			
1 810,5	372,4	67,9	304,5	1 438,1	871,8	566,3	05			
1 810,0	346,3	64,1	282,3	1 463,7	867,1	596,6	06			
1 961,5	427,2	63,9	363,3	1 534,3	944,7	589,6	07			
1 892,8	369,9	60,4	309,5	1 523,0	951,8	571,1	08			
1 748,2	336,0	53,4	282,7	1 412,1	894,1	518,1	09			
1 923,9	380,1	59,5	320,6	1 543,8	940,8	603,0	10			
1 560,3	327,0	50,3	276,7	1 233,4	677,5	555,8	11			
1 284,1	259,1	42,6	216,5	1 025,0	564,8	460,2	12			
1 204,2	270,7	43,9	226,8	933,5	488,1	445,5	13			
877,0	190,1	29,2	160,9	687,0	354,8	332,2	14			
1 078,2	203,8	44,9	158,8	874,4	474,3	400,1	15			
1 789,2	351,6	81,5	270,1	1 437,7	839,9	597,7	16			
1 692,2	286,7	53,3	233,4	1 405,5	909,6	495,9	17			
1 874,7	383,6	70,3	313,3	1 491,1	917,6	573,5	18			
1 972,5	446,5	61,4	385,1	1 526,0	892,6	633,4	19			
2 129,7	366,6	62,4	304,2	1 763,1	959,5	803,6	20			
1 696,8	288,4	85,3	203,1	1 408,4	894,3	514,1	21			
1 835,8	331,5	72,7	258,7	1 504,3	957,0	547,3	22			
1 326,6	255,7	51,4	204,3	1 070,9	642,2	428,7	23			
1 328,9	289,1	49,7	239,4	1 039,8	549,3	490,6	24			
1 261,2	284,2	67,4	216,9	977,0	509,1	467,8	25			
1 047,0	237,2	38,3	198,9	809,8	340,9	468,9	26			
1 439,0	285,8	32,8	252,9	1 153,3	573,6	579,7	27			
Veränderung gegenüber Vormonat in %										
42,5	35,1	37,6	34,7	44,7	40,6	48,6	28			
36,1	23,4	52,9	18,7	39,6	55,3	25,2	29			
- 8,1	- 2,1	5,5	- 3,7	- 9,5	3,3	- 24,1	30			
	- 7,0	- 5,7	- 7,3	1,8	- 0,5	5,4	31			
8,4	23,4	- 0,3	28,7	4,8	8,9	- 1,2	32			
- 3,5	- 13,4	- 5,4	- 14,8	- 0,7	0,8	- 3,1	33			
- 7,6	- 9,2	- 11,7	- 8,7	- 7,3	- 6,1	- 9,3	34			
10,1	13,1	11,5	13,4	9,3	5,2	16,4	35			
- 18,9	- 14,0	- 15,5	- 13,7	- 20,1	- 28,0	- 7,8	36			
- 17,7	- 20,7	- 15,2	- 21,7	- 16,9	- 16,6	- 17,2	37			
- 6,2	4,5	2,9	4,8	- 8,9	- 13,6	- 3,2	38			
- 27,2	- 29,8	- 33,4	- 29,1	- 26,4	- 27,3	- 25,4	39			
22,9	7,2	53,8	- 1,3	27,3	33,7	20,5	40			
65,9	72,5	81,5	70,0	64,4	77,1	49,4	41			
- 5,4	- 18,5	- 34,6	- 13,6	- 2,2	8,3	- 17,0	42			
10,8	33,8	31,9	34,2	6,1	0,9	15,7	43			
5,2	16,4	- 12,7	22,9	2,3	- 2,7	10,4	44			
8,0	- 17,9	1,7	- 21,0	15,5	7,5	26,9	45			
- 20,3	- 21,3	36,7	- 33,2	- 20,1	- 6,8	- 36,0	46			
8,2	14,9	- 14,7	27,4	6,8	7,0	6,5	47			
- 27,7	- 22,9	- 29,3	- 21,0	- 28,8	- 32,9	- 21,7	48			
0,2	13,0	- 3,4	17,2	- 2,9	- 14,5	14,4	49			
- 5,1	- 1,7	35,6	- 9,4	- 6,0	- 7,3	- 4,6	50			
- 17,0	- 16,5	- 43,1	- 8,3	- 17,1	- 33,0	0,2	51			
37,4	20,5	- 14,3	27,2	42,4	68,2	23,6	52			
Veränderung gegenüber Vorjahreszeitraum in %										
27,1	32,8	- 4,1	41,3	25,7	10,3	43,2	53			
- 25,5	- 33,9	6,6	- 40,4	- 23,2	- 12,7	- 32,8	54			
- 9,2	- 7,6	26,6	- 14,6	- 9,5	- 0,4	- 19,8	55			
- 6,5	- 23,0	- 21,6	- 23,3	- 2,3	4,3	- 12,4	56			
3,6	10,8	9,7	11,0	1,9	5,8	- 3,9	57			
0,6	4,5	- 4,0	6,0	- 0,5	- 5,5	7,4	58			
12,5	- 0,9	3,3	- 1,7	15,8	0,8	40,7	59			
- 2,9	- 14,2	59,8	- 28,1	- 0,3		- 0,8	60			
- 4,6	- 12,8	22,3	- 19,3	- 2,6	1,7	- 9,2	61			
- 15,0	- 21,8	2,3	- 26,2	- 13,2	- 5,2	- 22,9	62			
3,5	11,6	16,6	10,6	1,4	- 2,7	6,6	63			
4,7	5,0	53,6	- 4,4	4,7	4,3	5,0	64			
19,4	24,8	31,2	23,6	17,9	- 3,9	41,1	65			
33,5	40,2	- 27,0	59,2	31,9	20,9	44,9	66			

Bauberichterstattung

1 Bauhauptgewerbe

1.5.2 Auftragseingang nach Betriebssitz und Art der Bauten

- Betriebe von Unternehmen mit 20 tätigen Personen und mehr -

Mill. EUR

DEUTSCHLAND NACH LÄNDERN

Lfd.	Zeitraum		Auftragseingang			Gewerblicher Bau			Wohnungs- bau
			insgesamt	davon im		zusammen	Hochbau	Tiefbau	
				Hochbau	Tiefbau				
Deutschland									
01	2011	Februar	3 425,2	1 900,3	1 525,0	1 726,3	1 075,8	650,5	620,7
02	2012	Januar	3 274,2	1 810,2	1 464,0	1 568,9	914,8	654,1	658,3
03		Februar	3 874,0	2 051,5	1 822,5	1 689,1	1 019,8	669,2	745,9
Baden-Württemberg									
04	2011	Februar	362,9	234,6	128,3	169,8	132,3	37,6	83,9
05	2012	Januar	416,6	265,3	151,3	217,0	157,7	59,3	82,0
06		Februar	432,8	277,3	155,5	164,1	126,4	37,8	93,3
Bayern									
07	2011	Februar	748,4	503,5	245,0	354,4	264,7	89,7	193,7
08	2012	Januar	587,5	400,6	187,0	257,5	177,1	80,4	166,1
09		Februar	926,4	550,1	376,4	381,8	241,9	139,8	246,0
Berlin									
10	2011	Februar	130,9	65,4	65,5	80,9	30,4	50,6	27,3
11	2012	Januar	264,2	127,1	137,1	88,9	59,6	29,3	57,9
12		Februar	100,8	58,6	42,2	44,0	11,4	32,6	38,9
Brandenburg									
13	2011	Februar	118,7	50,5	68,2	50,8	24,0	26,9	18,6
14	2012	Januar	97,0	49,6	47,4	42,3	19,3	22,9	25,8
15		Februar	109,4	46,0	63,4	53,5	25,7	27,8	15,4
Bremen									
16	2011	Februar	19,3	6,0	13,3	8,0	2,2	5,9	2,8
17	2012	Januar	25,6	16,5	9,1	17,4	13,5	4,0	1,5
18		Februar	34,9	14,6	20,2	20,1	11,3	8,7	3,0
Hamburg									
19	2011	Februar	105,9	81,7	24,2	66,3	57,8	8,5	13,7
20	2012	Januar	61,0	37,9	23,0	25,8	22,5	3,3	13,8
21		Februar	71,8	46,1	25,6	37,0	30,6	6,4	12,1
Hessen									
22	2011	Februar	253,2	147,7	105,5	150,6	110,1	40,5	26,4
23	2012	Januar	298,6	106,4	192,2	196,2	57,3	138,9	41,0
24		Februar	263,3	120,4	142,9	121,2	77,4	43,8	34,8
Mecklenburg-Vorpommern									
25	2011	Februar	37,7	19,6	18,2	18,2	10,2	8,0	6,7
26	2012	Januar	42,7	24,8	17,9	18,3	8,7	9,6	12,7
27		Februar	46,7	26,1	20,7	23,7	13,1	10,6	7,9

Bauberichterstattung

1 Bauhauptgewerbe

1.5.2 Auftragseingang nach Betriebssitz und Art der Bauten

- Betriebe von Unternehmen mit 20 tätigen Personen und mehr -

Mill. EUR

DEUTSCHLAND NACH LÄNDERN

Öffentlicher und Straßenbau								Lfd.
zusammen	Hochbau	davon für		Tiefbau	davon			
		Organisationen ohne Erwerbszweck	Körperschaften des öffentlichen Rechts		Straßenbau	sonstiger Tiefbau		
Deutschland								
1 078,2	203,8	44,9	158,8	874,4	474,3	400,1	01	
1 047,0	237,2	38,3	198,9	809,8	340,9	468,9	02	
1 439,0	285,8	32,8	252,9	1 153,3	573,6	579,7	03	
Baden-Württemberg								
109,2	18,4	6,7	11,7	90,7	56,8	33,9	04	
117,6	25,6	1,5	24,1	92,0	53,6	38,4	05	
175,3	57,7	3,7	54,0	117,7	83,4	34,2	06	
Bayern								
200,3	45,0	12,7	32,3	155,3	62,7	92,6	07	
163,9	57,4	13,5	43,9	106,5	45,4	61,1	08	
298,6	62,1	8,0	54,1	236,5	84,3	152,2	09	
Berlin								
22,6	7,7	1,7	6,0	14,9	7,7	7,3	10	
117,5	9,7	0,2	9,5	107,8	5,7	102,2	11	
18,0	8,3	0,2	8,1	9,7	4,4	5,2	12	
Brandenburg								
49,2	7,9	1,1	6,8	41,3	29,3	12,0	13	
29,0	4,5	1,5	3,0	24,5	11,2	13,3	14	
40,5	4,9	1,3	3,5	35,6	25,0	10,6	15	
Bremen								
8,4	1,1	0,3	0,8	7,4	4,8	2,6	16	
6,6	1,5	0,3	1,2	5,2	3,6	1,6	17	
11,8	0,3	0,2	0,1	11,5	5,8	5,7	18	
Hamburg								
25,9	10,2	0,2	10,0	15,7	9,9	5,8	19	
21,4	1,6	0,3	1,4	19,7	13,2	6,6	20	
22,7	3,5	1,3	2,1	19,3	10,8	8,5	21	
Hessen								
76,3	11,2	2,3	8,9	65,0	41,9	23,1	22	
61,5	8,1	3,7	4,4	53,3	31,2	22,2	23	
107,3	8,2	2,2	6,0	99,1	73,0	26,2	24	
Mecklenburg-Vorpommern								
12,8	2,6	0,8	1,8	10,1	6,8	3,3	25	
11,7	3,5	1,0	2,5	8,3	3,6	4,7	26	
15,2	5,1	0,3	4,8	10,1	7,2	2,9	27	

Bauberichterstattung

1 Bauhauptgewerbe

1.5.2 Auftragseingang nach Betriebssitz und Art der Bauten

- Betriebe von Unternehmen mit 20 tätigen Personen und mehr -

Mill. EUR

DEUTSCHLAND NACH LÄNDERN

Lfd.	Zeitraum		Auftragseingang			Gewerblicher Bau			Wohnungs- bau
			insgesamt	davon im		zusammen	Hochbau	Tiefbau	
				Hochbau	Tiefbau				
Niedersachsen									
01	2011	Februar	370,8	164,7	206,1	213,7	90,5	123,2	57,5
02	2012	Januar	399,5	164,1	235,4	165,3	79,6	85,7	54,9
03		Februar	500,2	234,3	266,0	269,0	134,9	134,1	75,0
Nordrhein-Westfalen									
04	2011	Februar	541,3	298,1	243,2	258,7	176,7	82,0	100,9
05	2012	Januar	510,8	330,4	180,4	283,6	196,1	87,4	102,0
06		Februar	666,4	322,1	344,3	276,2	174,8	101,4	127,3
Rheinland-Pfalz									
07	2011	Februar	166,4	97,5	68,9	63,9	44,4	19,5	33,5
08	2012	Januar	119,8	61,8	58,0	41,1	26,1	15,0	21,8
09		Februar	189,6	99,1	90,4	59,8	35,7	24,1	26,3
Saarland									
10	2011	Februar	51,1	27,3	23,8	22,9	17,1	5,8	4,1
11	2012	Januar	36,8	18,3	18,5	17,4	13,0	4,4	2,9
12		Februar	32,5	17,4	15,0	14,4	10,9	3,5	4,9
Sachsen									
13	2011	Februar	260,0	78,9	181,1	149,8	50,7	99,1	14,7
14	2012	Januar	146,0	68,7	77,3	75,0	37,4	37,6	15,4
15		Februar	214,0	102,9	111,1	105,5	67,9	37,6	17,3
Sachsen-Anhalt									
16	2011	Februar	107,6	51,7	55,9	64,6	36,1	28,5	10,7
17	2012	Januar	98,5	43,4	55,1	66,4	27,1	39,3	8,4
18		Februar	101,8	40,1	61,7	50,6	23,3	27,2	10,0
Schleswig-Holstein									
19	2011	Februar	62,9	32,0	31,0	22,8	11,4	11,4	17,8
20	2012	Januar	95,4	61,1	34,3	29,6	11,9	17,6	43,5
21		Februar	78,2	48,0	30,2	28,2	19,2	9,0	25,6
Thüringen									
22	2011	Februar	88,1	41,2	46,9	30,7	17,2	13,5	8,4
23	2012	Januar	74,1	34,3	39,8	27,3	8,0	19,3	8,6
24		Februar	105,2	48,4	56,8	40,0	15,1	24,9	8,1

Bauberichterstattung

1 Bauhauptgewerbe

1.5.2 Auftragseingang nach Betriebssitz und Art der Bauten

- Betriebe von Unternehmen mit 20 tätigen Personen und mehr -

Mill. EUR

DEUTSCHLAND NACH LÄNDERN

Öffentlicher und Straßenbau							Lfd.
zusammen	Hochbau	davon für		Tiefbau	davon		
		Organisationen ohne Erwerbszweck	Körperschaften des öffentlichen Rechts		Straßenbau	sonstiger Tiefbau	
Niedersachsen							
99,6	16,7	3,5	13,3	82,9	45,2	37,7	01
179,3	29,6	2,3	27,3	149,7	56,3	93,4	02
156,2	24,3	1,9	22,4	131,9	68,9	63,0	03
Nordrhein-Westfalen							
181,7	20,4	7,8	12,6	161,2	97,9	63,3	04
125,2	32,2	6,5	25,7	93,0	47,9	45,1	05
262,9	19,9	5,0	14,9	243,0	80,7	162,2	06
Rheinland-Pfalz							
69,1	19,6	2,8	16,8	49,4	27,8	21,6	07
56,8	13,8	3,4	10,5	43,0	25,4	17,6	08
103,5	37,2	2,9	34,2	66,3	40,1	26,2	09
Saarland							
24,1	6,1	0,2	6,0	18,0	5,9	12,1	10
16,6	2,5	0,3	2,2	14,1	3,4	10,7	11
13,1	1,5	0,6	1,0	11,6	6,1	5,5	12
Sachsen							
95,5	13,4	1,3	12,1	82,0	41,0	41,0	13
55,6	15,9	1,4	14,5	39,7	17,1	22,7	14
91,1	17,6	1,6	16,0	73,6	41,0	32,6	15
Sachsen-Anhalt							
32,3	4,9	1,1	3,9	27,4	16,0	11,3	16
23,7	7,9	1,2	6,7	15,8	6,7	9,1	17
41,3	6,8	0,5	6,2	34,5	23,6	10,9	18
Schleswig-Holstein							
22,3	2,7	0,9	1,9	19,5	10,2	9,3	19
22,4	5,7	0,6	5,0	16,7	11,1	5,5	20
24,3	3,2	1,0	2,2	21,1	6,6	14,5	21
Thüringen							
49,0	15,5	1,6	13,9	33,5	10,2	23,2	22
38,2	17,7	0,6	17,1	20,5	5,7	14,8	23
57,1	25,3	2,0	23,3	31,9	12,7	19,2	24

Bauberichterstattung

1 Bauhauptgewerbe

1.5.3 Auftragseingang nach Betriebssitz und Art der Bauten

- Betriebe mit 20 tätigen Personen und mehr -

Mill. EUR

DEUTSCHLAND NACH LÄNDERN

DES FÖRDERNDES WACHSTUMS								
Lfd.	Zeitraum	Auftragseingang			Gewerblicher Bau			Wohnungs- bau
		insgesamt	davon im		zusammen	Hochbau	Tiefbau	
			Hochbau	Tiefbau				

Baden-Württemberg

01	2011	Januar-Dezember	5 857,7	3 489,9	2 367,8	2 461,8	1 795,7	666,1	1 275,2
02	2011	Januar	357,1	234,2	122,9	159,4	116,3	43,1	73,5
03		Februar	362,9	234,6	128,3	169,8	132,3	37,6	83,9
04		März	563,3	322,2	241,1	221,2	153,5	67,7	127,4
05		April	508,5	275,5	233,0	186,5	133,2	53,3	104,0
06		Mai	577,3	324,6	252,7	240,2	171,1	69,0	110,7
07		Juni	547,6	332,5	215,1	229,0	169,2	59,8	114,4
08		Juli	609,6	324,3	285,4	213,8	157,5	56,4	125,1
09		August	475,4	299,0	176,4	216,5	164,6	51,9	103,1
10		September	519,6	279,4	240,1	190,2	128,9	61,3	117,0
11		Oktober	492,1	329,7	162,5	233,2	182,4	50,7	113,2
12		November	470,2	306,4	163,7	222,9	168,2	54,7	115,9
13		Dezember	374,1	227,5	146,6	179,2	118,5	60,7	87,0

Bayern

14	2011	Januar-Dezember	10 504,6	6 438,0	4 066,7	4 314,8	2 983,4	1 331,4	2 573,9
15	2011	Januar	504,7	334,2	170,5	265,8	172,4	93,4	126,5
16		Februar	748,4	503,5	245,0	354,4	264,7	89,7	193,7
17		März	1 099,8	642,9	456,8	453,0	273,1	179,9	268,5
18		April	863,2	489,3	373,9	319,6	211,8	107,8	215,4
19		Mai	1 059,2	704,4	354,8	446,4	345,4	100,9	265,4
20		Juni	1 002,9	580,8	422,1	351,5	245,9	105,6	215,1
21		Juli	1 165,8	574,8	591,0	361,8	235,7	126,1	246,3
22		August	870,6	555,1	315,5	398,4	308,6	89,8	196,0
23		September	871,3	509,1	362,2	316,6	218,3	98,3	205,9
24		Oktober	804,1	533,3	270,8	379,4	273,2	106,2	201,4
25		November	756,8	486,3	270,5	332,7	213,9	118,8	205,8
26		Dezember	757,9	524,5	233,4	335,4	220,5	114,9	234,0

Berlin

27	2011	Januar-Dezember	1 819,3	1 034,0	785,3	890,2	408,7	481,5	439,1
28	2011	Januar	89,6	56,8	32,8	41,0	26,5	14,5	27,3
29		Februar	130,9	65,4	65,5	80,9	30,4	50,6	27,3
30		März	215,2	97,3	117,9	120,4	34,5	85,9	50,8
31		April	128,9	62,9	66,0	61,3	15,3	46,0	31,7
32		Mai	155,9	93,3	62,6	72,2	46,9	25,3	26,5
33		Juni	194,2	106,9	87,3	92,5	36,6	56,0	47,6
34		Juli	149,3	92,2	57,1	44,1	14,9	29,2	47,2
35		August	190,6	140,2	50,3	98,8	71,0	27,8	48,2
36		September	159,0	81,9	77,1	85,2	31,9	53,3	35,9
37		Oktober	118,4	68,2	50,2	60,4	33,2	27,2	26,9
38		November	136,3	84,5	51,8	64,8	35,6	29,2	36,4
39		Dezember	150,9	84,2	66,7	68,6	32,0	36,6	33,4

Brandenburg

40	2011	Januar-Dezember	1 904,0	811,2	1 092,8	808,1	332,7	475,4	370,0
41	2011	Januar	135,2	68,5	66,7	81,7	37,5	44,2	20,3
42		Februar	118,7	50,5	68,2	50,8	24,0	26,9	18,6
43		März	193,9	98,5	95,4	85,3	46,2	39,1	43,0
44		April	146,8	60,5	86,3	56,2	19,6	36,5	32,4
45		Mai	196,3	84,5	111,8	81,8	27,4	54,4	49,9
46		Juni	196,2	71,1	125,1	85,7	38,4	47,2	26,3
47		Juli	192,2	53,0	139,2	85,6	22,7	62,9	23,8
48		August	152,1	53,2	98,9	57,8	21,1	36,7	21,9
49		September	154,9	58,4	96,5	60,8	24,8	36,0	25,1
50		Oktober	146,1	69,7	76,4	49,0	19,1	29,9	32,6
51		November	128,3	67,8	60,5	58,8	27,7	31,2	31,4
52		Dezember	143,4	75,6	67,8	54,6	24,2	30,4	44,7

Statistisches Bundesamt, Ausgewählte Zahlen Bau, 02/2012

Bauberichterstattung

1 Bauhauptgewerbe

1.5.3 Auftragseingang nach Betriebssitz und Art der Bauten

- Betriebe mit 20 tätigen Personen und mehr -

Mill. EUR

DEUTSCHLAND NACH LÄNDERN

Öffentlicher und Straßenbau								Lfd.
zusammen	Hochbau	davon für		Tiefbau	davon			
		Organisationen ohne Erwerbszweck	Körperschaften des öffentlichen Rechts		Straßenbau	sonstiger Tiefbau		
Baden-Württemberg								
2 120,7	419,0	83,1	335,9	1 701,7	1 077,7	624,0	01	
124,2	44,4	5,5	38,9	79,8	44,8	35,0	02	
109,2	18,4	6,7	11,7	90,7	56,8	33,9	03	
214,7	41,3	9,6	31,6	173,4	106,6	66,8	04	
218,0	38,2	8,7	29,5	179,7	117,7	62,0	05	
226,5	42,8	6,5	36,3	183,7	129,4	54,3	06	
204,2	48,9	9,0	39,9	155,3	104,5	50,8	07	
270,7	41,7	8,4	33,3	229,0	125,9	103,2	08	
155,7	31,2	8,6	22,7	124,5	85,7	38,7	09	
212,4	33,5	6,5	27,1	178,8	121,7	57,1	10	
145,8	34,1	6,7	27,4	111,7	70,0	41,7	11	
131,5	22,4	3,7	18,7	109,0	66,6	42,4	12	
107,9	22,0	3,2	18,8	85,9	48,0	37,9	13	
Bayern								
3 615,9	880,7	161,7	719,0	2 735,3	1 367,4	1 367,9	14	
112,4	35,3	4,0	31,3	77,1	34,6	42,5	15	
200,3	45,0	12,7	32,3	155,3	62,7	92,6	16	
378,3	101,4	26,9	74,5	276,9	147,2	129,7	17	
328,2	62,1	9,5	52,6	266,1	156,0	110,1	18	
347,4	93,5	19,1	74,4	253,9	148,4	105,4	19	
436,4	119,8	14,7	105,2	316,6	144,0	172,5	20	
557,7	92,7	14,6	78,1	464,9	142,0	322,9	21	
276,3	50,6	13,4	37,2	225,7	136,5	89,2	22	
348,8	84,8	18,7	66,2	264,0	167,7	96,2	23	
223,4	58,8	9,6	49,2	164,6	84,3	80,3	24	
218,3	66,6	9,7	56,9	151,7	85,2	66,5	25	
188,5	70,0	8,8	61,2	118,5	58,6	59,8	26	
Berlin								
489,9	186,1	16,2	169,8	303,8	176,4	127,4	27	
21,3	3,0	1,0	2,0	18,3	7,0	11,3	28	
22,6	7,7	1,7	6,0	14,9	7,7	7,3	29	
44,0	11,9	2,4	9,6	32,0	24,0	8,1	30	
36,0	15,9	2,5	13,4	20,1	13,5	6,6	31	
57,2	20,0	1,6	18,3	37,3	21,5	15,8	32	
54,1	22,8	1,0	21,8	31,3	16,4	14,9	33	
58,1	30,1	1,0	29,1	27,9	14,8	13,1	34	
43,6	21,0	1,0	20,1	22,6	15,6	7,0	35	
38,0	14,2	0,7	13,5	23,8	14,6	9,3	36	
31,1	8,2	1,2	7,0	23,0	13,4	9,6	37	
35,1	12,5	1,0	11,5	22,6	11,8	10,8	38	
48,9	18,8	1,1	17,7	30,1	16,4	13,7	39	
Brandenburg								
725,9	108,4	22,8	85,6	617,4	439,6	177,8	40	
33,2	10,7	3,1	7,6	22,5	13,3	9,2	41	
49,2	7,9	1,1	6,8	41,3	29,3	12,0	42	
65,5	9,2	6,7	2,5	56,3	37,5	18,8	43	
58,3	8,5	2,1	6,4	49,8	36,6	13,2	44	
64,6	7,2	1,3	6,0	57,4	41,8	15,6	45	
84,2	6,4	1,1	5,2	77,8	59,1	18,8	46	
82,8	6,5	0,9	5,7	76,3	60,7	15,6	47	
72,5	10,3	1,7	8,6	62,2	41,9	20,3	48	
69,0	8,5	1,6	6,9	60,5	49,4	11,2	49	
64,5	17,9	0,7	17,2	46,6	34,9	11,7	50	
38,0	8,7	2,2	6,5	29,3	17,4	11,9	51	
44,1	6,7	0,5	6,2	37,4	17,8	19,6	52	

Bauberichterstattung

1 Bauhauptgewerbe

1.5.3 Auftragseingang nach Betriebsitz und Art der Bauten

- Betriebe mit 20 tätigen Personen und mehr -

Mill. EUR

DEUTSCHLAND NACH LÄNDERN

Lfd.	Zeitraum		Auftragseingang			Gewerblicher Bau			Wohnungs- bau
			insgesamt	davon im		zusammen	Hochbau	Tiefbau	
				Hochbau	Tiefbau				
Bremen									
01	2011	Januar-Dezember	342,4	151,2	191,2	145,3	75,4	70,0	53,4
02	2011	Januar	13,2	6,9	6,3	7,3	3,2	4,1	1,6
03		Februar	19,3	6,0	13,3	8,0	2,2	5,9	2,8
04		März	23,6	11,1	12,5	10,6	6,4	4,2	3,5
05		April	33,6	7,8	25,8	10,1	3,5	6,6	2,3
06		Mai	37,1	15,8	21,3	16,2	5,2	11,0	8,7
07		Juni	36,4	18,6	17,9	18,4	12,8	5,6	3,5
08		Juli	32,5	10,1	22,4	10,6	3,3	7,2	3,5
09		August	34,0	22,8	11,2	16,0	10,8	5,2	9,8
10		September	25,7	9,9	15,9	12,1	4,6	7,4	4,0
11		Oktober	23,9	13,8	10,2	8,4	5,2	3,3	7,2
12		November	27,8	17,6	10,2	14,4	10,7	3,7	4,9
13		Dezember	35,2	10,8	24,4	13,2	7,5	5,8	1,7
Hamburg									
14	2011	Januar-Dezember	1 061,5	612,6	448,8	492,8	328,7	164,1	202,4
15	2011	Januar	76,9	60,8	16,1	57,2	51,8	5,4	8,5
16		Februar	105,9	81,7	24,2	66,3	57,8	8,5	13,7
17		März	85,3	40,7	44,6	33,3	19,0	14,3	17,3
18		April	77,2	52,8	24,4	23,0	13,9	9,1	33,6
19		Mai	88,1	53,8	34,3	23,5	13,3	10,1	20,7
20		Juni	113,0	47,8	65,2	60,5	35,2	25,3	6,6
21		Juli	80,3	39,8	40,4	36,7	14,9	21,9	11,3
22		August	127,2	91,3	35,9	59,0	47,1	11,9	42,8
23		September	89,6	45,9	43,7	41,3	31,8	9,5	12,4
24		Oktober	52,4	20,4	32,0	26,5	14,9	11,6	3,5
25		November	80,5	28,2	52,3	39,5	15,0	24,5	12,1
26		Dezember	85,0	49,3	35,7	25,9	14,0	11,9	20,0
Hessen									
27	2011	Januar-Dezember	3 576,4	1 717,7	1 858,7	1 672,6	950,7	721,9	559,5
28	2011	Januar	171,3	88,9	82,4	69,2	39,3	29,9	30,6
29		Februar	253,2	147,7	105,5	150,6	110,1	40,5	26,4
30		März	314,5	130,9	183,7	146,7	68,0	78,6	39,9
31		April	299,0	112,4	186,5	102,7	48,2	54,5	50,1
32		Mai	320,6	159,6	161,1	133,0	77,8	55,2	60,6
33		Juni	395,0	237,1	157,9	220,2	164,0	56,2	44,9
34		Juli	277,6	121,7	155,9	111,7	62,1	49,6	43,4
35		August	337,0	117,6	219,4	149,1	60,9	88,2	45,7
36		September	306,4	153,0	153,3	127,0	77,5	49,5	57,7
37		Oktober	252,2	131,9	120,3	125,6	64,5	61,1	51,3
38		November	262,7	126,3	136,4	111,4	59,6	51,8	51,0
39		Dezember	386,8	190,5	196,3	225,5	118,7	106,8	58,0
Mecklenburg-Vorpommern									
40	2011	Januar-Dezember	850,9	394,9	456,0	325,5	143,4	182,1	184,8
41	2011	Januar	40,1	25,4	14,7	22,8	17,2	5,7	5,1
42		Februar	37,7	19,6	18,2	18,2	10,2	8,0	6,7
43		März	75,8	34,3	41,5	33,8	13,0	20,8	16,3
44		April	87,3	36,2	51,0	36,8	14,4	22,4	16,8
45		Mai	75,6	34,8	40,9	27,4	11,8	15,6	12,6
46		Juni	82,6	32,7	49,9	33,3	10,8	22,5	15,5
47		Juli	90,5	43,6	47,0	30,4	13,1	17,3	22,8
48		August	101,4	33,2	68,2	28,6	11,9	16,6	13,6
49		September	81,3	33,6	47,7	23,6	8,2	15,4	20,5
50		Oktober	65,9	32,2	33,6	23,7	7,9	15,8	20,5
51		November	60,7	34,7	26,0	28,5	15,1	13,4	15,6
52		Dezember	52,0	34,5	17,4	18,5	9,8	8,7	18,9

Statistisches Bundesamt, Ausgewählte Zahlen Bau, 02/2012

Bauberichterstattung

1 Bauhauptgewerbe

1.5.3 Auftragseingang nach Betriebssitz und Art der Bauten

- Betriebe mit 20 tätigen Personen und mehr -

Mill. EUR

DEUTSCHLAND NACH LÄNDERN

Öffentlicher und Straßenbau								Lfd.
zusammen	Hochbau	davon für		Tiefbau	davon			
		Organisationen ohne Erwerbszweck	Körperschaften des öffentlichen Rechts		Straßenbau	sonstiger Tiefbau		
Bremen								
143,6	22,4	6,4	16,0	121,2	69,5	51,8	01	
4,3	2,1	0,3	1,8	2,2	1,0	1,2	02	
8,4	1,1	0,3	0,8	7,4	4,8	2,6	03	
9,6	1,3	0,3	1,0	8,3	7,3	1,0	04	
21,1	1,9	0,2	1,7	19,2	14,0	5,2	05	
12,2	1,9	0,5	1,5	10,3	5,0	5,2	06	
14,6	2,3	0,7	1,6	12,3	5,2	7,0	07	
18,5	3,2	0,7	2,5	15,2	7,5	7,7	08	
8,2	2,2	1,1	1,1	6,0	5,3	0,7	09	
9,7	1,3	0,2	1,0	8,4	6,8	1,6	10	
8,3	1,4	0,3	1,1	6,9	5,7	1,1	11	
8,5	2,1	1,2	0,8	6,5	4,5	2,0	12	
20,2	1,6	0,5	1,1	18,6	2,2	16,5	13	
Hamburg								
366,3	81,5	24,2	57,3	284,8	139,2	145,6	14	
11,2	0,5	0,0	0,5	10,7	2,8	7,9	15	
25,9	10,2	0,2	10,0	15,7	9,9	5,8	16	
34,7	4,4	1,9	2,5	30,3	17,5	12,8	17	
20,5	5,2	0,9	4,3	15,3	10,1	5,2	18	
44,0	19,8	5,1	14,7	24,2	11,0	13,2	19	
45,9	6,1	0,9	5,2	39,9	12,4	27,4	20	
32,2	13,7	0,1	13,6	18,5	9,7	8,8	21	
25,5	1,4	0,9	0,5	24,1	18,7	5,3	22	
35,9	1,7	0,1	1,6	34,2	24,2	10,0	23	
22,4	2,0	0,5	1,5	20,4	6,7	13,7	24	
28,9	1,1	0,2	0,9	27,8	8,0	19,8	25	
39,1	15,3	13,2	2,1	23,8	8,1	15,6	26	
Hessen								
1 344,2	207,5	32,1	175,4	1 136,8	774,8	362,0	27	
71,5	19,0	1,4	17,6	52,5	36,9	15,6	28	
76,3	11,2	2,3	8,9	65,0	41,9	23,1	29	
128,0	22,9	3,2	19,8	105,0	70,1	34,9	30	
146,2	14,1	2,2	11,9	132,1	103,6	28,5	31	
127,0	21,2	2,6	18,6	105,8	66,8	39,0	32	
129,9	28,2	3,3	24,9	101,7	71,7	30,0	33	
122,5	16,2	3,9	12,3	106,3	68,8	37,5	34	
142,2	11,1	2,2	8,9	131,2	97,5	33,6	35	
121,7	17,8	3,2	14,6	103,8	70,6	33,2	36	
75,3	16,2	2,5	13,7	59,1	35,7	23,4	37	
100,3	15,7	3,8	12,0	84,6	61,8	22,8	38	
103,3	13,7	1,5	12,2	89,5	49,2	40,3	39	
Mecklenburg-Vorpommern								
340,6	66,7	13,4	53,3	273,9	186,0	87,9	40	
12,2	3,2	0,8	2,3	9,0	5,8	3,2	41	
12,8	2,6	0,8	1,8	10,1	6,8	3,3	42	
25,8	5,1	1,6	3,5	20,7	10,3	10,4	43	
33,7	5,1	0,4	4,7	28,6	20,1	8,5	44	
35,6	10,3	1,0	9,3	25,3	16,3	9,0	45	
33,8	6,4	1,0	5,3	27,4	20,5	6,9	46	
37,4	7,7	1,8	5,9	29,7	23,2	6,5	47	
59,2	7,7	0,7	6,9	51,6	37,3	14,3	48	
37,3	5,0	2,4	2,6	32,3	23,9	8,4	49	
21,6	3,8	1,1	2,7	17,8	11,2	6,6	50	
16,6	4,0	1,2	2,9	12,6	6,2	6,4	51	
14,6	5,9	0,6	5,3	8,7	4,2	4,5	52	

Bauberichterstattung

1 Bauhauptgewerbe

1.5.3 Auftragseingang nach Betriebssitz und Art der Bauten

- Betriebe mit 20 tätigen Personen und mehr -

Mill. EUR

DEUTSCHLAND NACH LÄNDERN

Lfd.	Zeitraum	Auftragseingang			Gewerblicher Bau			Wohnungs- bau
		insgesamt	davon im		zusammen	Hochbau	Tiefbau	
			Hochbau	Tiefbau				

Niedersachsen

01	2011	Januar-Dezember	5 995,2	2 792,1	3 203,1	2 944,3	1 480,3	1 464,0	956,5
02	2011	Januar	395,9	150,6	245,3	184,5	73,2	111,3	61,5
03		Februar	370,8	164,7	206,1	213,7	90,5	123,2	57,5
04		März	592,7	263,6	329,1	282,8	134,8	148,0	93,9
05		April	541,8	257,6	284,1	276,4	137,7	138,6	92,6
06		Mai	622,8	294,7	328,1	264,6	146,0	118,6	98,3
07		Juni	521,7	252,1	269,6	253,7	123,2	130,5	85,2
08		Juli	487,7	228,6	259,1	226,7	125,8	100,9	71,8
09		August	574,5	286,3	288,2	307,9	175,3	132,5	77,9
10		September	545,6	236,3	309,3	267,9	131,2	136,7	85,0
11		Oktober	461,6	225,1	236,6	237,2	125,2	112,0	80,9
12		November	502,3	259,9	242,4	253,6	136,9	116,7	83,0
13		Dezember	377,9	172,7	205,2	175,4	80,5	94,9	69,0

Nordrhein-Westfalen

14	2011	Januar-Dezember	7 902,0	4 349,9	3 552,1	3 877,3	2 451,0	1 426,4	1 540,4
15	2011	Januar	430,0	245,6	184,4	240,0	155,8	84,1	72,3
16		Februar	541,3	298,1	243,2	258,7	176,7	82,0	100,9
17		März	699,6	413,1	286,5	387,4	270,2	117,2	115,7
18		April	732,9	396,0	336,8	370,7	216,2	154,5	157,1
19		Mai	696,3	402,6	293,7	298,5	186,2	112,3	184,0
20		Juni	673,4	362,2	311,3	302,3	192,6	109,6	124,1
21		Juli	746,3	364,1	382,2	356,7	205,1	151,7	133,8
22		August	686,8	348,3	338,6	311,7	169,5	142,2	154,4
23		September	751,0	415,4	335,6	392,9	247,1	145,8	124,2
24		Oktober	689,6	399,6	290,0	351,6	238,2	113,4	135,8
25		November	640,4	358,5	281,9	317,4	199,7	117,8	113,0
26		Dezember	614,4	346,6	267,8	289,4	193,6	95,9	125,0

Rheinland-Pfalz

27	2011	Januar-Dezember	2 412,2	1 175,2	1 237,0	844,4	568,6	275,8	332,7
28	2011	Januar	133,8	60,8	72,9	51,2	33,8	17,4	14,0
29		Februar	166,4	97,5	68,9	63,9	44,4	19,5	33,5
30		März	212,3	109,1	103,2	80,4	51,7	28,7	25,9
31		April	209,2	93,3	115,9	71,9	47,5	24,4	25,7
32		Mai	219,9	101,3	118,6	67,3	41,9	25,4	37,2
33		Juni	238,0	104,6	133,4	82,3	52,4	29,9	26,9
34		Juli	214,0	87,6	126,4	60,2	33,4	26,8	23,0
35		August	212,9	86,9	126,0	60,6	38,3	22,3	24,3
36		September	251,7	134,1	117,6	106,6	81,6	25,0	20,8
37		Oktober	188,4	85,9	102,6	60,7	38,7	21,9	29,3
38		November	187,5	102,0	85,4	65,6	50,3	15,3	35,8
39		Dezember	178,2	112,2	66,0	73,7	54,5	19,2	36,4

Saarland

40	2011	Januar-Dezember	812,7	422,4	390,4	333,6	245,3	88,3	81,0
41	2011	Januar	47,3	30,0	17,3	25,0	22,8	2,2	2,6
42		Februar	51,1	27,3	23,8	22,9	17,1	5,8	4,1
43		März	62,6	30,5	32,2	21,6	15,6	5,9	7,3
44		April	66,8	34,2	32,5	23,4	18,7	4,7	5,6
45		Mai	58,9	28,5	30,4	25,2	16,7	8,5	5,5
46		Juni	72,4	33,1	39,4	27,3	16,7	10,5	4,8
47		Juli	63,3	25,1	38,1	20,2	14,1	6,0	8,5
48		August	75,3	43,6	31,6	21,7	15,2	6,5	16,2
49		September	100,2	69,0	31,1	59,8	53,3	6,5	10,2
50		Oktober	63,6	33,3	30,3	26,6	18,8	7,8	5,7
51		November	73,4	37,2	36,2	30,1	21,8	8,3	5,3
52		Dezember	78,0	30,7	47,3	29,8	14,3	15,5	5,3

Bauberichterstattung

1 Bauhauptgewerbe

1.5.3 Auftragseingang nach Betriebssitz und Art der Bauten

- Betriebe mit 20 tätigen Personen und mehr -

Mill. EUR

DEUTSCHLAND NACH LÄNDERN

Öffentlicher und Straßenbau								Lfd.
zusammen	Hochbau	davon für		Tiefbau	davon			
		Organisationen ohne Erwerbszweck	Körperschaften des öffentlichen Rechts		Straßenbau	sonstiger Tiefbau		
Niedersachsen								
2 094,4	355,3	92,0	263,3	1 739,1	1 035,9	703,2	01	
150,0	15,9	1,7	14,3	134,0	59,4	74,6	02	
99,6	16,7	3,5	13,3	82,9	45,2	37,7	03	
216,0	34,9	11,2	23,7	181,1	100,6	80,6	04	
172,8	27,3	4,6	22,7	145,5	104,4	41,1	05	
260,0	50,4	4,5	45,9	209,6	141,1	68,5	06	
182,7	43,7	12,0	31,7	139,0	95,7	43,3	07	
189,2	31,0	4,9	26,1	158,2	97,7	60,5	08	
188,7	33,1	23,3	9,8	155,7	96,0	59,7	09	
192,6	20,1	3,9	16,1	172,6	100,8	71,8	10	
143,6	19,0	3,9	15,1	124,6	77,5	47,1	11	
165,7	40,0	8,4	31,6	125,6	61,1	64,6	12	
133,5	23,2	10,1	13,1	110,3	56,6	53,7	13	
Nordrhein-Westfalen								
2 484,3	358,6	119,4	239,2	2 125,7	1 245,3	880,4	14	
117,7	17,4	5,9	11,6	100,3	55,6	44,7	15	
181,7	20,4	7,8	12,6	161,2	97,9	63,3	16	
196,4	27,1	7,0	20,1	169,3	101,4	67,9	17	
205,1	22,8	10,1	12,7	182,3	123,7	58,6	18	
213,7	32,3	12,6	19,7	181,4	100,6	80,8	19	
247,1	45,4	8,5	36,9	201,6	112,3	89,3	20	
255,7	25,1	9,7	15,5	230,6	137,7	92,9	21	
220,7	24,3	9,1	15,2	196,4	114,9	81,5	22	
233,9	44,1	20,2	23,9	189,8	109,8	80,0	23	
202,3	25,6	10,0	15,6	176,6	110,3	66,3	24	
210,0	45,9	9,2	36,7	164,1	85,5	78,6	25	
200,0	28,0	9,3	18,7	172,0	95,5	76,5	26	
Rheinland-Pfalz								
1 235,0	273,9	36,5	237,4	961,2	612,7	348,5	27	
68,6	13,1	0,9	12,2	55,5	29,8	25,7	28	
69,1	19,6	2,8	16,8	49,4	27,8	21,6	29	
105,9	31,5	2,2	29,3	74,4	48,1	26,4	30	
111,7	20,1	2,4	17,7	91,5	58,3	33,2	31	
115,4	22,2	3,7	18,5	93,2	59,0	34,2	32	
128,8	25,3	1,6	23,8	103,5	65,3	38,2	33	
130,8	31,1	4,9	26,2	99,6	73,8	25,9	34	
128,0	24,2	2,8	21,4	103,8	75,3	28,4	35	
124,3	31,7	4,6	27,1	92,6	61,1	31,6	36	
98,4	17,8	6,9	10,9	80,6	49,2	31,4	37	
86,1	16,0	2,2	13,8	70,1	40,8	29,3	38	
68,1	21,3	1,6	19,6	46,8	24,2	22,6	39	
Saarland								
398,1	96,1	24,4	71,7	302,0	147,5	154,6	40	
19,6	4,5	0,2	4,3	15,1	4,5	10,6	41	
24,1	6,1	0,2	6,0	18,0	5,9	12,1	42	
33,7	7,5	0,2	7,3	26,2	9,7	16,5	43	
37,8	10,0	0,5	9,5	27,8	15,7	12,1	44	
28,2	6,3	0,7	5,6	21,9	10,8	11,1	45	
40,3	11,5	0,4	11,1	28,8	15,4	13,5	46	
34,6	2,5	0,8	1,7	32,1	17,9	14,2	47	
37,3	12,2	9,9	2,3	25,1	16,1	9,0	48	
30,1	5,5	0,5	4,9	24,7	11,2	13,4	49	
31,3	8,8	0,6	8,2	22,6	13,0	9,6	50	
38,0	10,1	1,4	8,7	27,9	8,8	19,1	51	
42,9	11,1	9,1	2,0	31,8	18,4	13,4	52	

Bauberichterstattung

1 Bauhauptgewerbe

1.5.3 Auftragseingang nach Betriebssitz und Art der Bauten

- Betriebe mit 20 tätigen Personen und mehr -

Mill. EUR

DEUTSCHLAND NACH LÄNDERN

Lfd.	Zeitraum	Auftragseingang			Gewerblicher Bau			Wohnungs- bau
		insgesamt	davon im		zusammen	Hochbau	Tiefbau	
			Hochbau	Tiefbau				

Sachsen

01	2011	Januar-Dezember	3 342,4	1 284,4	2 058,0	1 576,7	705,7	871,0	306,8
02	2011	Januar	181,7	85,2	96,6	107,6	62,0	45,7	13,7
03		Februar	260,0	78,9	181,1	149,8	50,7	99,1	14,7
04		März	319,9	113,1	206,8	142,4	60,1	82,2	30,4
05		April	268,1	116,2	151,9	132,0	64,7	67,3	26,5
06		Mai	312,9	126,8	186,1	123,3	64,1	59,2	35,1
07		Juni	308,2	130,0	178,2	140,9	65,1	75,8	25,7
08		Juli	331,8	112,6	219,2	174,6	63,2	111,3	28,5
09		August	271,3	101,0	170,3	114,4	49,3	65,1	21,7
10		September	352,8	144,2	208,6	164,7	90,2	74,5	25,4
11		Oktober	245,9	87,3	158,6	104,9	40,3	64,7	30,7
12		November	251,0	93,4	157,6	104,0	46,0	58,0	26,4
13		Dezember	238,8	95,8	143,0	118,1	50,0	68,1	27,9

Sachsen-Anhalt

14	2011	Januar-Dezember	1 886,0	775,9	1 110,0	1 001,9	489,0	512,9	204,4
15	2011	Januar	68,3	40,7	27,6	42,2	31,1	11,1	7,3
16		Februar	107,6	51,7	55,9	64,6	36,1	28,5	10,7
17		März	251,9	81,3	170,5	139,6	37,7	101,9	34,6
18		April	153,8	58,7	95,0	81,0	39,3	41,7	14,2
19		Mai	152,5	70,3	82,2	82,7	51,4	31,3	13,5
20		Juni	165,7	63,7	102,0	78,2	41,6	36,6	13,5
21		Juli	157,3	66,3	91,0	75,1	37,6	37,5	15,8
22		August	187,7	56,3	131,4	92,3	34,5	57,8	13,7
23		September	220,2	100,5	119,8	105,4	55,0	50,4	35,8
24		Oktober	139,9	64,2	75,7	83,4	44,0	39,4	15,6
25		November	124,3	47,5	76,7	69,2	32,1	37,0	11,3
26		Dezember	156,9	74,7	82,2	88,3	48,4	39,9	18,6

Schleswig-Holstein

27	2011	Januar-Dezember	1 189,9	647,4	542,4	425,9	261,5	164,4	325,9
28	2011	Januar	60,9	37,0	23,9	24,2	17,9	6,4	16,2
29		Februar	62,9	32,0	31,0	22,8	11,4	11,4	17,8
30		März	122,6	69,6	53,0	55,2	39,4	15,8	25,1
31		April	113,4	57,5	56,0	33,9	18,2	15,7	32,5
32		Mai	111,1	58,0	53,1	48,1	26,9	21,2	26,1
33		Juni	117,0	71,5	45,5	29,3	17,4	12,0	46,4
34		Juli	108,3	49,9	58,5	32,4	19,3	13,2	24,6
35		August	108,4	60,8	47,6	35,9	19,7	16,2	33,4
36		September	101,3	48,8	52,5	27,1	14,3	12,7	28,2
37		Oktober	116,5	68,1	48,4	53,3	39,0	14,3	24,9
38		November	84,5	45,4	39,1	31,2	16,5	14,8	26,0
39		Dezember	82,9	49,1	33,9	32,2	21,5	10,7	24,8

Thüringen

40	2011	Januar-Dezember	1 579,3	612,3	967,0	535,1	288,0	247,1	117,1
41	2011	Januar	54,9	22,9	32,0	16,2	9,2	7,0	7,5
42		Februar	88,1	41,2	46,9	30,7	17,2	13,5	8,4
43		März	137,7	59,0	78,8	53,9	28,2	25,7	14,2
44		April	151,3	55,0	96,3	50,6	23,5	27,2	13,2
45		Mai	160,4	55,3	105,2	53,9	26,2	27,7	11,3
46		Juni	168,7	59,7	109,1	45,6	25,9	19,7	9,5
47		Juli	151,2	62,4	88,8	49,0	28,2	20,8	9,1
48		August	156,2	59,1	97,1	63,1	35,4	27,6	10,3
49		September	164,3	69,1	95,2	62,0	42,1	19,8	8,2
50		Oktober	110,3	41,3	69,0	32,1	15,2	16,8	9,1
51		November	108,0	46,0	62,0	37,0	19,2	17,8	10,8
52		Dezember	128,1	41,4	86,7	41,1	17,6	23,5	5,7

Bauberichterstattung

1 Bauhauptgewerbe

1.5.3 Auftragseingang nach Betriebssitz und Art der Bauten

- Betriebe mit 20 tätigen Personen und mehr -

Mill. EUR

DEUTSCHLAND NACH LÄNDERN

Öffentlicher und Straßenbau								Lfd.
zusammen	Hochbau	davon für		Tiefbau	davon			
		Organisationen ohne Erwerbszweck	Körperschaften des öffentlichen Rechts		Straßenbau	sonstiger Tiefbau		
Sachsen								
1 458,8	271,8	29,3	242,5	1 187,0	675,9	511,1	01	
60,4	9,5	1,0	8,5	50,9	25,6	25,3	02	
95,5	13,4	1,3	12,1	82,0	41,0	41,0	03	
147,0	22,5	2,9	19,5	124,6	67,0	57,6	04	
109,6	25,0	1,4	23,6	84,6	45,1	39,5	05	
154,4	27,6	7,8	19,8	126,9	78,1	48,8	06	
141,5	39,2	2,8	36,4	102,3	62,8	39,5	07	
128,8	20,8	3,6	17,2	107,9	76,2	31,8	08	
135,2	30,0	2,7	27,2	105,2	62,5	42,7	09	
162,6	28,5	1,3	27,2	134,1	87,3	46,8	10	
110,2	16,4	1,9	14,5	93,9	56,5	37,4	11	
120,6	21,0	1,5	19,4	99,6	37,7	61,9	12	
92,9	17,9	0,8	17,1	74,9	36,0	39,0	13	
Sachsen-Anhalt								
679,7	82,5	16,8	65,7	597,1	367,2	230,0	14	
18,8	2,3	0,2	2,1	16,5	9,3	7,2	15	
32,3	4,9	1,1	3,9	27,4	16,0	11,3	16	
77,6	9,0	1,7	7,3	68,7	47,1	21,5	17	
58,7	5,3	0,9	4,4	53,4	28,6	24,8	18	
56,3	5,3	0,6	4,7	51,0	32,9	18,1	19	
74,0	8,6	1,7	6,9	65,5	42,1	23,3	20	
66,4	13,0	1,8	11,2	53,4	36,7	16,8	21	
81,7	8,1	0,8	7,3	73,6	41,3	32,3	22	
79,1	9,7	1,6	8,1	69,4	46,3	23,1	23	
40,9	4,6	1,6	3,0	36,3	21,2	15,2	24	
43,8	4,1	1,5	2,5	39,7	23,6	16,1	25	
50,0	7,7	3,3	4,4	42,3	22,2	20,1	26	
Schleswig-Holstein								
438,1	60,1	23,2	36,9	378,0	218,3	159,7	27	
20,5	2,9	1,0	1,9	17,6	9,9	7,7	28	
22,3	2,7	0,9	1,9	19,5	10,2	9,3	29	
42,3	5,2	1,4	3,7	37,1	19,8	17,3	30	
47,0	6,7	4,1	2,6	40,3	23,9	16,4	31	
36,8	4,9	0,8	4,2	31,9	17,5	14,4	32	
41,2	7,7	2,2	5,5	33,5	18,8	14,7	33	
51,3	6,0	1,8	4,2	45,3	24,4	20,9	34	
39,0	7,7	4,5	3,2	31,4	17,5	13,8	35	
46,1	6,3	3,9	2,4	39,8	26,6	13,1	36	
38,2	4,1	0,5	3,7	34,1	22,5	11,6	37	
27,3	3,0	0,9	2,1	24,4	14,4	10,0	38	
25,9	2,8	1,3	1,4	23,1	12,8	10,4	39	
Thüringen								
927,2	207,2	28,1	179,1	719,9	366,7	353,2	40	
31,2	6,3	2,1	4,1	24,9	14,5	10,4	41	
49,0	15,5	1,6	13,9	33,5	10,2	23,2	42	
69,7	16,6	2,6	14,0	53,1	25,6	27,5	43	
87,5	18,4	2,8	15,6	69,1	38,3	30,9	44	
95,2	17,8	1,9	15,9	77,5	37,4	40,0	45	
113,7	24,3	0,6	23,7	89,4	46,2	43,2	46	
93,1	25,1	3,6	21,5	68,0	42,5	25,4	47	
82,9	13,4	2,6	10,8	69,5	32,1	37,4	48	
94,2	18,8	3,3	15,5	75,4	34,8	40,5	49	
69,1	17,0	3,3	13,7	52,1	30,1	22,0	50	
60,3	16,0	1,5	14,5	44,3	15,9	28,4	51	
81,4	18,1	2,1	16,1	63,2	39,0	24,2	52	

Bauberichterstattung

1 Bauhauptgewerbe *)

1.6.1 Auftragsbestand nach Art der Bauten und Auftraggebern

- Betriebe mit 20 tätigen Personen und mehr -

Mill. EUR

DEUTSCHLAND

Lfd.			Zeitraum			Auftragsbestand			Gewerblicher Bau			Wohnungs- bau
						insgesamt	davon im		zusammen	Hochbau	Tiefbau	
							Hochbau	Tiefbau				
01	2007	1. VJ	19 556,7	10 508,3	9 048,4	8 969,7	6 130,6	2 839,1	2 613,3			
02		2. VJ	21 567,8	11 475,5	10 092,3	9 911,7	6 818,1	3 093,6	2 775,8			
03		3. VJ	21 865,9	11 480,0	10 385,8	10 004,1	6 903,8	3 100,3	2 705,0			
04		4. VJ	20 849,3	10 967,1	9 882,3	9 613,4	6 675,2	2 938,2	2 444,2			
05	2008	1. VJ	22 713,1	11 723,4	10 989,7	10 455,9	7 393,4	3 062,5	2 414,9			
06		2. VJ	24 099,5	12 370,4	11 729,1	11 328,9	7 868,9	3 460,0	2 529,6			
07		3. VJ	23 487,6	12 089,6	11 398,0	10 870,1	7 488,8	3 381,4	2 512,4			
08		4. VJ	20 755,0	10 634,5	10 120,5	9 753,1	6 509,2	3 243,9	2 093,3			
09	2009	1. VJ	21 937,5	10 385,9	11 551,6	9 402,7	6 071,0	3 331,7	2 171,6			
10		2. VJ	23 068,2	10 505,9	12 562,3	9 535,7	5 820,1	3 715,6	2 400,0			
11		3. VJ	22 623,7	10 611,1	12 012,6	9 537,9	5 893,3	3 644,6	2 391,7			
12		4. VJ	20 306,8	9 908,2	10 398,6	8 769,8	5 460,9	3 309,0	2 284,7			
13	2010	1. VJ	23 989,1	11 077,5	12 911,6	9 989,3	5 962,8	4 026,4	2 705,0			
14		2. VJ	25 083,5	11 709,6	13 374,0	10 833,2	6 551,7	4 281,4	2 784,0			
15		3. VJ	24 142,4	11 412,8	12 729,5	10 305,3	6 307,3	3 998,0	2 843,3			
16		4. VJ	22 169,2	10 851,4	11 317,8	9 593,5	5 870,9	3 722,7	2 905,0			
17	2011	1. VJ	24 292,2	11 530,0	12 762,1	10 757,9	6 303,8	4 454,0	3 230,2			
18		2. VJ	25 673,7	12 566,5	13 107,2	11 482,5	6 848,4	4 634,2	3 627,6			
19		3. VJ	24 873,3	12 300,3	12 573,0	11 245,0	6 761,8	4 483,2	3 563,1			
20		4. VJ	21 686,9	11 522,6	10 164,3	10 172,0	6 253,6	3 918,4	3 448,3			

Veränderung gegenüber Vorquartal in %

21	2007	1. VJ	12,0	8,0	17,0	11,3	8,8	17,1	3,3
22		2. VJ	10,3	9,2	11,5	10,5	11,2	9,0	6,2
23		3. VJ	1,4	0,0	2,9	0,9	1,3	0,2	-2,6
24		4. VJ	-4,6	-4,5	-4,8	-3,9	-3,3	-5,2	-9,6
25	2008	1. VJ	8,9	6,9	11,2	8,8	10,8	4,2	-1,2
26		2. VJ	6,1	5,5	6,7	8,3	6,4	13,0	4,7
27		3. VJ	-2,5	-2,3	-2,8	-4,0	-4,8	-2,3	-0,7
28		4. VJ	-11,6	-12,0	-11,2	-10,3	-13,1	-4,1	-16,7
29	2009	1. VJ	5,7	-2,3	14,1	-3,6	-6,7	2,7	3,7
30		2. VJ	5,2	1,2	8,7	1,4	-4,1	11,5	10,5
31		3. VJ	-1,9	1,0	-4,4	0,0	1,3	-1,9	-0,3
32		4. VJ	-10,2	-6,6	-13,4	-8,1	-7,3	-9,2	-4,5
33	2010	1. VJ	18,1	11,8	24,2	13,9	9,2	21,7	18,4
34		2. VJ	4,6	5,7	3,6	8,4	9,9	6,3	2,9
35		3. VJ	-3,8	-2,5	-4,8	-4,9	-3,7	-6,6	2,1
36		4. VJ	-8,2	-4,9	-11,1	-6,9	-6,9	-6,9	2,2
37	2011	1. VJ	9,6	6,3	12,8	12,1	7,4	19,6	11,2
38		2. VJ	5,7	9,0	2,7	6,7	8,6	4,0	12,3
39		3. VJ	-3,1	-2,1	-4,1	-2,1	-1,3	-3,3	-1,8
40		4. VJ	-12,8	-6,3	-19,2	-9,5	-7,5	-12,6	-3,2

Veränderung gegenüber Vorjahresquartal in %

41	2008	1. VJ	16,1	11,6	21,5	16,6	20,6	7,9	-7,6
42		2. VJ	11,7	7,8	16,2	14,3	15,4	11,8	-8,9
43		3. VJ	7,4	5,3	9,7	8,7	8,5	9,1	-7,1
44		4. VJ	-0,5	-3,0	2,4	1,5	-2,5	10,4	-14,4
45	2009	1. VJ	-3,4	-11,4	5,1	-10,1	-17,9	8,8	-10,1
46		2. VJ	-4,3	-15,1	7,1	-15,8	-26,0	7,4	-5,1
47		3. VJ	-3,7	-12,2	5,4	-12,3	-21,3	7,8	-4,8
48		4. VJ	-2,2	-6,8	2,7	-10,1	-16,1	2,0	9,1
49	2010	1. VJ	9,4	6,7	11,8	6,2	-1,8	20,9	24,6
50		2. VJ	8,7	11,5	6,5	13,6	12,6	15,2	16,0
51		3. VJ	6,7	7,6	6,0	8,0	7,0	9,7	18,9
52		4. VJ	9,2	9,5	8,8	9,4	7,5	12,5	27,1
53	2011	1. VJ	1,3	4,1	-1,2	7,7	5,7	10,6	19,4
54		2. VJ	2,4	7,3	-2,0	6,0	4,5	8,2	30,3
55		3. VJ	3,0	7,8	-1,2	9,1	7,2	12,1	25,3
56		4. VJ	-2,2	6,2	-10,2	6,0	6,5	5,3	18,7

*) Aufgrund von Änderungen der Wirtschaftszweigsystematik (WZ2008) eingeschränkte Vergleichbarkeit ab 2009 gegenüber den Vorjahren.

Statistisches Bundesamt, Ausgewählte Zahlen Bau, 02/2012

Bauberichterstattung

1 Bauhauptgewerbe *)

1.6.1 Auftragsbestand nach Art der Bauten und Auftraggebern

- Betriebe mit 20 tätigen Personen und mehr -

Mill. EUR

DEUTSCHLAND

Öffentlicher und Straßenbau								Lfd.
zusammen	Hochbau	davon für		Tiefbau	davon			
		Organisationen ohne Erwerbszweck	Körperschaften des öffentlichen Rechts		Straßenbau	sonstiger Tiefbau		
7 973,7	1 764,5	228,6	1 535,9	6 209,3	3 245,7	2 963,5	01	
8 880,3	1 881,6	285,1	1 596,5	6 998,7	3 836,5	3 162,2	02	
9 156,8	1 871,3	265,4	1 605,9	7 285,5	4 003,9	3 281,6	03	
8 791,8	1 847,7	225,6	1 622,1	6 944,1	3 468,6	3 475,4	04	
9 842,2	1 915,1	237,0	1 678,1	7 927,1	4 070,5	3 856,6	05	
10 241,0	1 971,9	244,6	1 727,3	8 269,1	4 463,0	3 806,2	06	
10 105,0	2 088,4	255,7	1 832,7	8 016,6	4 361,8	3 654,8	07	
8 908,7	2 032,0	235,7	1 796,3	6 876,7	3 562,6	3 314,1	08	
10 363,2	2 143,3	264,3	1 879,0	8 219,9	4 408,6	3 811,2	09	
11 132,5	2 285,8	249,4	2 036,5	8 846,7	5 091,8	3 754,9	10	
10 694,1	2 326,1	239,1	2 087,0	8 368,0	4 602,8	3 765,2	11	
9 252,2	2 162,6	263,5	1 899,1	7 089,6	3 715,3	3 374,3	12	
11 294,8	2 409,7	320,3	2 089,4	8 885,1	4 636,6	4 248,5	13	
11 466,3	2 373,8	287,3	2 086,4	9 092,5	4 982,9	4 109,6	14	
10 993,8	2 262,3	257,6	2 004,7	8 731,5	4 722,6	4 008,9	15	
9 670,7	2 075,6	240,6	1 835,0	7 595,1	3 964,1	3 631,0	16	
10 304,1	1 995,9	232,7	1 763,2	8 308,1	4 281,1	4 027,1	17	
10 563,6	2 090,5	281,3	1 809,3	8 473,0	4 425,4	4 047,6	18	
10 065,2	1 975,4	335,7	1 639,7	8 089,8	4 197,3	3 892,5	19	
8 066,6	1 820,7	373,4	1 447,3	6 245,9	3 127,4	3 118,5	20	

Veränderung gegenüber Vorquartal in %

16,0	12,8	32,5	10,4	16,9	15,6	18,3	21
11,4	6,6	24,7	3,9	12,7	18,2	6,7	22
3,1	-0,5	-6,9	0,6	4,1	4,4	3,8	23
-4,0	-1,3	-15,0	1,0	-4,7	-13,4	5,9	24
11,9	3,6	5,1	3,5	14,2	17,4	11,0	25
4,1	3,0	3,2	2,9	4,3	9,6	-1,3	26
-1,3	5,9	4,5	6,1	-3,1	-2,3	-4,0	27
-11,8	-2,7	-7,8	-2,0	-14,2	-18,3	-9,3	28
16,3	5,5	12,1	4,6	19,5	23,7	15,0	29
7,4	6,6	-5,6	8,4	7,6	15,5	-1,5	30
-3,9	1,8	-4,1	2,5	-5,4	-9,6	0,3	31
-13,5	-7,0	10,2	-9,0	-15,3	-19,3	-10,4	32
22,1	11,4	21,5	10,0	25,3	24,8	25,9	33
1,5	-1,5	-10,3	-0,1	2,3	7,5	-3,3	34
-4,1	-4,7	-10,4	-3,9	-4,0	-5,2	-2,4	35
-12,0	-8,3	-6,6	-8,5	-13,0	-16,1	-9,4	36
6,5	-3,8	-3,3	-3,9	9,4	8,0	10,9	37
2,5	4,7	20,9	2,6	2,0	3,4	0,5	38
-4,7	-5,5	19,3	-9,4	-4,5	-5,2	-3,8	39
-19,9	-7,8	11,2	-11,7	-22,8	-25,5	-19,9	40

Veränderung gegenüber Vorjahresquartal in %

23,4	8,5	3,7	9,3	27,7	25,4	30,1	41
15,3	4,8	-14,2	8,2	18,2	16,3	20,4	42
10,4	11,6	-3,7	14,1	10,0	8,9	11,4	43
1,3	10,0	4,5	10,7	-1,0	2,7	-4,6	44
5,3	11,9	11,5	12,0	3,7	8,3	-1,2	45
8,7	15,9	1,9	17,9	7,0	14,1	-1,3	46
5,8	11,4	-6,5	13,9	4,4	5,5	3,0	47
3,9	6,4	11,8	5,7	3,1	4,3	1,8	48
9,0	12,4	21,2	11,2	8,1	5,2	11,5	49
3,0	3,8	15,2	2,5	2,8	-2,1	9,4	50
2,8	-2,7	7,7	-3,9	4,3	2,6	6,5	51
4,5	-4,0	-8,7	-3,4	7,1	6,7	7,6	52
-8,8	-17,2	-27,3	-15,6	-6,5	-7,7	-5,2	53
-7,9	-11,9	-2,1	-13,3	-6,8	-11,2	-1,5	54
-8,4	-12,7	30,3	-18,2	-7,3	-11,1	-2,9	55
-16,6	-12,3	55,2	-21,1	-17,8	-21,1	-14,1	56

*) Aufgrund von Änderungen der Wirtschaftszweigsystematik (WZ2008) eingeschränkte Vergleichbarkeit ab 2009 gegenüber den Vorjahren.

Statistisches Bundesamt, Ausgewählte Zahlen Bau, 02/2012

Bauberichterstattung

1 Bauhauptgewerbe

1.6.2 Auftragsbestand nach Betriebssitz und Art der Bauten

- Betriebe mit 20 tätigen Personen und mehr -

Mill. EUR

DEUTSCHLAND NACH LÄNDERN

Lfd.	Zeitraum		Auftragsbestand			Gewerblicher Bau			Wohnungs- bau
			insgesamt	davon im		zusammen	Hochbau	Tiefbau	
				Hochbau	Tiefbau				
Deutschland									
01	2010	4. VJ	22 169,2	10 851,4	11 317,8	9 593,5	5 870,9	3 722,7	2 905,0
02	2011	3. VJ	24 873,3	12 300,3	12 573,0	11 245,0	6 761,8	4 483,2	3 563,1
03		4. VJ	21 686,9	11 522,6	10 164,3	10 172,0	6 253,6	3 918,4	3 448,3
Baden-Württemberg									
04	2010	4. VJ	2 308,3	1 392,5	915,8	911,1	741,0	170,0	406,3
05	2011	3. VJ	2 644,5	1 627,0	1 017,5	1 161,7	968,6	193,2	451,4
06		4. VJ	2 317,7	1 564,6	753,1	1 121,6	962,3	159,4	427,7
Bayern									
07	2010	4. VJ	4 391,3	2 388,4	2 002,9	1 732,9	1 130,0	602,8	846,6
08	2011	3. VJ	5 174,8	2 776,5	2 398,4	1 988,2	1 284,5	703,7	1 014,7
09		4. VJ	4 404,4	2 563,9	1 840,5	1 848,3	1 168,1	680,2	955,0
Berlin									
10	2010	4. VJ	1 020,6	599,3	421,3	590,1	400,6	189,5	109,4
11	2011	3. VJ	999,3	473,8	525,4	579,3	288,4	290,8	97,7
12		4. VJ	804,6	415,0	389,6	418,9	250,3	168,6	98,3
Brandenburg									
13	2010	4. VJ	811,4	349,6	461,8	310,1	192,7	117,4	110,2
14	2011	3. VJ	854,5	326,5	528,0	323,0	158,7	164,3	119,0
15		4. VJ	719,2	310,7	408,5	264,3	128,3	136,1	134,9
Bremen									
16	2010	4. VJ	184,8	76,5	108,3	48,9	29,2	19,7	24,9
17	2011	3. VJ	187,1	94,7	92,4	60,9	37,8	23,2	43,8
18		4. VJ	148,9	72,7	76,3	47,5	31,0	16,5	35,1
Hamburg									
19	2010	4. VJ	1 149,7	495,4	654,3	645,5	327,5	318,0	120,2
20	2011	3. VJ	1 145,5	538,0	607,5	562,7	330,2	232,5	149,7
21		4. VJ	864,5	421,9	442,5	474,5	245,1	229,5	139,4
Hessen									
22	2010	4. VJ	1 412,0	521,1	890,9	611,5	264,4	347,1	127,5
23	2011	3. VJ	1 683,1	751,7	931,4	897,5	505,2	392,3	166,6
24		4. VJ	1 614,3	836,9	777,5	856,3	483,5	372,8	188,9
Mecklenburg-Vorpommern									
25	2010	4. VJ	313,8	137,3	176,5	103,7	52,0	51,7	56,1
26	2011	3. VJ	351,4	143,1	208,4	125,3	50,0	75,3	62,0
27		4. VJ	298,3	159,2	139,1	106,1	50,1	56,0	83,7

Bauberichterstattung

1 Bauhauptgewerbe

1.6.2 Auftragsbestand nach Betriebssitz und Art der Bauten

- Betriebe mit 20 tätigen Personen und mehr -

Mill. EUR

DEUTSCHLAND NACH LÄNDERN

Öffentlicher und Straßenbau								Lfd.
zusammen	Hochbau	davon für		Tiefbau	davon			
		Organisationen ohne Erwerbszweck	Körperschaften des öffentlichen Rechts		Straßenbau	sonstiger Tiefbau		
Deutschland								
9 670,7	2 075,6	240,6	1 835,0	7 595,1	3 964,1	3 631,0	01	
10 065,2	1 975,4	335,7	1 639,7	8 089,8	4 197,3	3 892,5	02	
8 066,6	1 820,7	373,4	1 447,3	6 245,9	3 127,4	3 118,5	03	
Baden-Württemberg								
990,9	245,1	47,7	197,5	745,7	375,5	370,2	04	
1 031,4	207,1	45,4	161,7	824,3	443,2	381,1	05	
768,4	174,6	32,0	142,7	593,8	277,1	316,7	06	
Bayern								
1 811,8	411,8	41,5	370,3	1 400,1	631,2	768,8	07	
2 172,0	477,3	65,5	411,8	1 694,6	733,2	961,4	08	
1 601,1	440,8	61,3	379,5	1 160,3	533,2	627,1	09	
Berlin								
321,1	89,3	17,3	72,0	231,8	63,4	168,4	10	
322,3	87,7	8,8	78,8	234,6	77,5	157,1	11	
287,4	66,4	3,2	63,2	221,0	68,2	152,8	12	
Brandenburg								
391,1	46,7	8,7	37,9	344,4	267,1	77,4	13	
412,6	48,8	7,2	41,6	363,7	283,8	80,0	14	
320,0	47,5	5,4	42,1	272,5	205,0	67,4	15	
Bremen								
111,0	22,4	1,2	21,2	88,6	30,9	57,7	16	
82,3	13,1	1,3	11,8	69,2	36,5	32,7	17	
66,4	6,6	2,2	4,3	59,8	22,0	37,7	18	
Hamburg								
383,9	47,7	2,0	45,7	336,3	49,0	287,3	19	
433,1	58,1	5,0	53,1	375,0	56,3	318,7	20	
250,5	37,4	14,5	22,9	213,1	36,5	176,6	21	
Hessen								
673,0	129,2	11,1	118,1	543,8	391,2	152,6	22	
618,9	79,8	10,5	69,3	539,1	378,7	160,5	23	
569,1	164,5	105,0	59,5	404,6	269,3	135,4	24	
Mecklenburg-Vorpommern								
154,1	29,2	2,8	26,5	124,8	69,5	55,3	25	
164,1	31,0	10,7	20,4	133,1	93,2	39,9	26	
108,5	25,4	4,8	20,6	83,1	50,3	32,9	27	

Bauberichterstattung

1 Bauhauptgewerbe

1.6.2 Auftragsbestand nach Betriebssitz und Art der Bauten

- Betriebe mit 20 tätigen Personen und mehr -

Mill. EUR

DEUTSCHLAND NACH LÄNDERN

Lfd.	Zeitraum	Auftragsbestand			Gewerblicher Bau			Wohnungs- bau
		insgesamt	davon im		zusammen	Hochbau	Tiefbau	
			Hochbau	Tiefbau				

Niedersachsen

01	2010	4. VJ	2 214,8	892,9	1 321,9	1 205,6	458,1	747,5	234,4
02	2011	3. VJ	2 619,4	1 128,6	1 490,8	1 373,8	571,0	802,8	329,9
03		4. VJ	2 233,9	976,9	1 256,9	1 232,0	515,1	716,9	283,4

Nordrhein-Westfalen

04	2010	4. VJ	3 706,4	2 161,3	1 545,1	1 885,9	1 349,0	536,9	460,9
05	2011	3. VJ	3 994,6	2 314,1	1 680,5	2 115,9	1 429,8	686,1	613,4
06		4. VJ	3 709,0	2 199,0	1 510,1	1 990,1	1 389,4	600,8	574,9

Rheinland-Pfalz

07	2010	4. VJ	1 112,8	487,3	625,5	313,2	222,2	91,0	97,7
08	2011	3. VJ	1 184,4	527,9	656,6	359,2	256,8	102,4	115,5
09		4. VJ	1 082,7	537,3	545,4	345,4	254,4	90,9	144,6

Saarland

10	2010	4. VJ	266,7	136,0	130,7	101,1	90,5	10,6	15,1
11	2011	3. VJ	343,2	194,8	148,4	132,9	118,1	14,8	29,4
12		4. VJ	342,9	191,9	151,0	130,7	107,5	23,2	26,5

Sachsen

13	2010	4. VJ	1 320,5	521,0	799,4	635,1	356,9	278,2	60,6
14	2011	3. VJ	1 538,1	591,0	947,1	816,2	387,2	429,0	94,1
15		4. VJ	1 210,6	482,7	727,9	579,2	287,1	292,2	99,4

Sachsen-Anhalt

16	2010	4. VJ	586,5	209,1	377,4	201,6	90,2	111,4	52,2
17	2011	3. VJ	831,2	279,7	551,4	386,2	150,3	236,0	86,7
18		4. VJ	643,1	256,1	387,0	321,6	155,8	165,7	74,5

Schleswig-Holstein

19	2010	4. VJ	503,1	256,3	246,8	110,2	71,3	38,9	154,3
20	2011	3. VJ	503,7	292,4	211,3	160,9	111,0	49,9	161,1
21		4. VJ	503,4	312,1	191,3	165,7	130,8	34,9	153,7

Thüringen

22	2010	4. VJ	866,7	227,5	639,2	187,2	95,2	92,0	28,6
23	2011	3. VJ	818,4	240,6	577,8	201,3	114,2	87,0	27,9
24		4. VJ	789,5	221,9	567,5	269,7	94,8	174,9	28,3

Bauberichterstattung

1 Bauhauptgewerbe

1.6.2 Auftragsbestand nach Betriebssitz und Art der Bauten

- Betriebe mit 20 tätigen Personen und mehr -

Mill. EUR

DEUTSCHLAND NACH LÄNDERN

Öffentlicher und Straßenbau								Lfd.
zusammen	Hochbau	davon für		Tiefbau	davon			
		Organisationen ohne Erwerbszweck	Körperschaften des öffentlichen Rechts		Straßenbau	sonstiger Tiefbau		
Niedersachsen								
774,8	200,4	20,6	179,8	574,4	313,7	260,7	01	
915,7	227,7	64,9	162,8	688,0	386,9	301,1	02	
718,4	178,4	26,8	151,5	540,0	300,4	239,6	03	
Nordrhein-Westfalen								
1 359,6	351,5	37,4	314,1	1 008,1	520,1	488,0	04	
1 265,2	270,9	51,9	218,9	994,4	488,7	505,6	05	
1 144,0	234,7	41,1	193,6	909,3	397,7	511,6	06	
Rheinland-Pfalz								
701,9	167,4	9,2	158,1	534,5	377,2	157,3	07	
709,7	155,6	23,6	131,9	554,2	385,8	168,3	08	
592,6	138,2	26,2	112,0	454,4	304,6	149,9	09	
Saarland								
150,5	30,4	1,8	28,6	120,1	43,5	76,5	10	
180,9	47,2	7,3	39,9	133,7	55,5	78,2	11	
185,8	58,0	14,1	43,9	127,8	57,5	70,3	12	
Sachsen								
624,8	103,5	7,4	96,1	521,3	311,5	209,8	13	
627,8	109,7	12,0	97,7	518,1	315,6	202,5	14	
531,9	96,1	7,0	89,1	435,8	244,8	191,0	15	
Sachsen-Anhalt								
332,6	66,6	12,3	54,2	266,0	123,6	142,4	16	
358,2	42,7	6,2	36,6	315,5	151,5	164,0	17	
247,0	25,7	7,0	18,8	221,3	103,0	118,3	18	
Schleswig-Holstein								
238,6	30,6	8,5	22,1	207,9	138,1	69,8	19	
181,7	20,3	4,4	15,9	161,4	89,8	71,6	20	
184,0	27,6	8,8	18,8	156,4	85,2	71,2	21	
Thüringen								
651,0	103,7	11,1	92,6	547,2	258,5	288,7	22	
589,3	98,5	11,0	87,5	490,8	221,1	269,7	23	
491,5	98,8	14,0	84,7	392,7	172,7	220,0	24	

Bauberichterstattung

1 Bauhauptgewerbe

1.6.3 Auftragsbestand nach Betriebssitz und Art der Bauten

- Betriebe mit 20 tätigen Personen und mehr -

1 000 EUR

DEUTSCHLAND NACH LÄNDERN

Lfd.	Zeitraum		Auftragseingang			Gewerblicher Bau			Wohnungs- bau
			insgesamt	davon im		zusammen	Hochbau	Tiefbau	
				Hochbau	Tiefbau				
Baden-Württemberg									
01	2011	1. Vj - 4. Vj	2 587,3	1 644,7	942,6	1 171,7	979,1	192,5	452,9
02	2011	1. Vj	2 670,3	1 679,7	990,6	1 185,1	991,8	193,3	451,3
03		2. Vj	2 716,5	1 707,5	1 009,0	1 218,2	993,9	224,3	481,2
04		3. Vj	2 644,5	1 627,0	1 017,5	1 161,7	968,6	193,2	451,4
05		4. Vj	2 317,7	1 564,6	753,1	1 121,6	962,3	159,4	427,7
Bayern									
06	2011	1. Vj - 4. Vj	4 955,0	2 721,5	2 233,5	1 983,0	1 264,0	719,0	998,3
07	2011	1. Vj	4 996,3	2 701,6	2 294,7	2 042,1	1 285,0	757,1	991,6
08		2. Vj	5 244,4	2 844,0	2 400,4	2 053,4	1 318,5	734,9	1 031,8
09		3. Vj	5 174,8	2 776,5	2 398,4	1 988,2	1 284,5	703,7	1 014,7
10		4. Vj	4 404,4	2 563,9	1 840,5	1 848,3	1 168,1	680,2	955,0
Berlin									
11	2011	1. Vj - 4. Vj	946,6	435,0	511,6	533,1	262,9	270,1	98,9
12	2011	1. Vj	972,1	415,2	556,9	553,3	248,9	304,4	97,8
13		2. Vj	1 010,5	435,9	574,6	580,7	264,1	316,6	101,9
14		3. Vj	999,3	473,8	525,4	579,3	288,4	290,8	97,7
15		4. Vj	804,6	415,0	389,6	418,9	250,3	168,6	98,3
Brandenburg									
16	2011	1. Vj - 4. Vj	860,9	350,6	510,3	337,2	170,7	166,5	131,4
17	2011	1. Vj	919,1	372,7	546,4	383,2	192,0	191,2	130,4
18		2. Vj	950,7	392,6	558,1	378,3	204,0	174,3	141,3
19		3. Vj	854,5	326,5	528,0	323,0	158,7	164,3	119,0
20		4. Vj	719,2	310,7	408,5	264,3	128,3	136,1	134,9
Bremen									
21	2011	1. Vj - 4. Vj	176,6	78,2	98,4	56,1	31,8	24,3	34,5
22	2011	1. Vj	180,5	69,4	111,0	52,7	25,3	27,5	28,9
23		2. Vj	190,1	76,0	114,1	63,3	33,2	30,1	30,3
24		3. Vj	187,1	94,7	92,4	60,9	37,8	23,2	43,8
25		4. Vj	148,9	72,7	76,3	47,5	31,0	16,5	35,1
Hamburg									
26	2011	1. Vj - 4. Vj	1 139,6	470,5	669,1	550,7	284,5	266,2	134,7
27	2011	1. Vj	1 187,4	387,2	800,2	520,8	224,5	296,3	115,3
28		2. Vj	1 360,9	534,9	826,0	644,8	338,4	306,4	134,2
29		3. Vj	1 145,5	538,0	607,5	562,7	330,2	232,5	149,7
30		4. Vj	864,5	421,9	442,5	474,5	245,1	229,5	139,4
Hessen									
31	2011	1. Vj - 4. Vj	1 648,7	743,2	905,6	868,7	483,1	385,6	150,1
32	2011	1. Vj	1 566,7	616,1	950,6	782,5	406,1	376,4	111,2
33		2. Vj	1 730,7	768,0	962,8	938,2	537,4	400,9	133,6
34		3. Vj	1 683,1	751,7	931,4	897,5	505,2	392,3	166,6
35		4. Vj	1 614,3	836,9	777,5	856,3	483,5	372,8	188,9
Mecklenburg-Vorpommern									
36	2011	1. Vj - 4. Vj	334,6	149,3	185,4	124,2	55,2	69,0	65,6
37	2011	1. Vj	323,4	137,1	186,3	122,6	59,7	63,0	52,0
38		2. Vj	365,4	157,7	207,7	142,9	61,2	81,7	64,5
39		3. Vj	351,4	143,1	208,4	125,3	50,0	75,3	62,0
40		4. Vj	298,3	159,2	139,1	106,1	50,1	56,0	83,7

Bauberichterstattung

1 Bauhauptgewerbe

1.6.3 Auftragsbestand nach Betriebssitz und Art der Bauten

- Betriebe mit 20 tätigen Personen und mehr -

1 000 EUR

DEUTSCHLAND NACH LÄNDERN

Öffentlicher und Straßenbau								Lfd.
zusammen	Hochbau	davon für		Tiefbau	davon			
		Organisationen ohne Erwerbszweck	Körperschaften des öffentlichen Rechts		Straßenbau	sonstiger Tiefbau		
Baden-Württemberg								
962,7	212,7	40,1	172,5	750,0	389,1	360,9	01	
1 033,9	236,6	37,6	199,1	797,3	407,2	390,1	02	
1 017,0	232,3	45,6	186,8	784,7	429,2	355,5	03	
1 031,4	207,1	45,4	161,7	824,3	443,2	381,1	04	
768,4	174,6	32,0	142,7	593,8	277,1	316,7	05	
Bayern								
1 973,7	459,2	60,8	398,4	1 514,5	704,9	809,6	06	
1 962,6	425,0	50,0	375,0	1 537,6	747,8	789,8	07	
2 159,2	493,8	66,4	427,3	1 665,5	805,3	860,2	08	
2 172,0	477,3	65,5	411,8	1 694,6	733,2	961,4	09	
1 601,1	440,8	61,3	379,5	1 160,3	533,2	627,1	10	
Berlin								
314,6	73,1	6,8	66,3	241,5	76,3	165,2	11	
321,0	68,5	5,2	63,3	252,5	75,7	176,8	12	
327,8	69,9	10,0	59,9	257,9	83,8	174,1	13	
322,3	87,7	8,8	78,8	234,6	77,5	157,1	14	
287,4	66,4	3,2	63,2	221,0	68,2	152,8	15	
Brandenburg								
392,3	48,5	8,4	40,1	343,8	262,0	81,8	16	
405,5	50,3	12,6	37,7	355,2	266,1	89,1	17	
431,1	47,3	8,4	38,9	383,8	293,2	90,6	18	
412,6	48,8	7,2	41,6	363,7	283,8	80,0	19	
320,0	47,5	5,4	42,1	272,5	205,0	67,4	20	
Bremen								
86,0	11,9	1,3	10,6	74,1	34,9	39,2	21	
98,8	15,2	0,9	14,4	83,5	33,7	49,8	22	
96,5	12,5	0,7	11,8	84,0	47,4	36,6	23	
82,3	13,1	1,3	11,8	69,2	36,5	32,7	24	
66,4	6,6	2,2	4,3	59,8	22,0	37,7	25	
Hamburg								
454,2	51,3	6,7	44,6	402,9	50,5	352,4	26	
551,3	47,4	3,2	44,2	503,9	55,0	448,8	27	
581,9	62,3	4,0	58,3	519,6	54,0	465,6	28	
433,1	58,1	5,0	53,1	375,0	56,3	318,7	29	
250,5	37,4	14,5	22,9	213,1	36,5	176,6	30	
Hessen								
630,0	110,0	34,9	75,1	520,0	364,4	155,5	31	
673,0	98,8	11,9	86,9	574,2	411,6	162,6	32	
658,9	97,0	12,2	84,8	561,9	398,3	163,6	33	
618,9	79,8	10,5	69,3	539,1	378,7	160,5	34	
569,1	164,5	105,0	59,5	404,6	269,3	135,4	35	
Mecklenburg-Vorpommern								
144,9	28,5	6,7	21,8	116,4	76,4	40,0	36	
148,9	25,5	5,7	19,8	123,3	74,5	48,8	37	
157,9	31,9	5,6	26,4	126,0	87,5	38,5	38	
164,1	31,0	10,7	20,4	133,1	93,2	39,9	39	
108,5	25,4	4,8	20,6	83,1	50,3	32,9	40	

Bauberichterstattung

1 Bauhauptgewerbe

1.6.3 Auftragsbestand nach Betriebssitz und Art der Bauten

- Betriebe mit 20 tätigen Personen und mehr -

1 000 EUR

DEUTSCHLAND NACH LÄNDERN

Lfd.	Zeitraum	Auftragseingang			Gewerblicher Bau			Wohnungs- bau
		insgesamt	davon im		zusammen	Hochbau	Tiefbau	
			Hochbau	Tiefbau				
Niedersachsen								
01	2011 1. Vj - 4. Vj	2 517,2	1 035,6	1 481,6	1 339,7	527,4	812,3	305,4
02	2011 1. Vj	2 477,8	941,2	1 536,6	1 307,1	476,3	830,8	274,1
03	2. Vj	2 737,7	1 095,7	1 642,0	1 445,8	547,0	898,8	334,3
04	3. Vj	2 619,4	1 128,6	1 490,8	1 373,8	571,0	802,8	329,9
05	4. Vj	2 233,9	976,9	1 256,9	1 232,0	515,1	716,9	283,4
Nordrhein-Westfalen								
06	2011 1. Vj - 4. Vj	3 872,1	2 272,5	1 599,6	1 992,9	1 389,0	603,9	597,6
07	2011 1. Vj	3 737,2	2 180,7	1 556,5	1 859,1	1 324,0	535,0	526,2
08	2. Vj	4 047,4	2 396,2	1 651,3	2 006,4	1 412,8	593,6	675,7
09	3. Vj	3 994,6	2 314,1	1 680,5	2 115,9	1 429,8	686,1	613,4
10	4. Vj	3 709,0	2 199,0	1 510,1	1 990,1	1 389,4	600,8	574,9
Rheinland-Pfalz								
11	2011 1. Vj - 4. Vj	1 142,4	529,8	612,6	350,1	254,4	95,7	124,4
12	2011 1. Vj	1 150,5	515,2	635,3	349,5	248,6	101,0	113,0
13	2. Vj	1 151,9	538,8	613,1	346,1	257,9	88,3	124,2
14	3. Vj	1 184,4	527,9	656,6	359,2	256,8	102,4	115,5
15	4. Vj	1 082,7	537,3	545,4	345,4	254,4	90,9	144,6
Saarland								
16	2011 1. Vj - 4. Vj	320,3	173,7	146,6	120,8	105,4	15,5	21,7
17	2011 1. Vj	289,1	148,1	140,9	107,9	95,9	12,0	16,8
18	2. Vj	305,9	159,9	146,0	111,8	99,9	11,9	14,0
19	3. Vj	343,2	194,8	148,4	132,9	118,1	14,8	29,4
20	4. Vj	342,9	191,9	151,0	130,7	107,5	23,2	26,5
Sachsen								
21	2011 1. Vj - 4. Vj	1 483,2	571,5	911,7	746,7	367,5	379,2	91,7
22	2011 1. Vj	1 580,0	576,4	1 003,6	783,4	389,7	393,8	78,2
23	2. Vj	1 603,9	635,9	968,0	808,1	406,1	402,0	95,0
24	3. Vj	1 538,1	591,0	947,1	816,2	387,2	429,0	94,1
25	4. Vj	1 210,6	482,7	727,9	579,2	287,1	292,2	99,4
Sachsen-Anhalt								
26	2011 1. Vj - 4. Vj	788,5	270,1	518,4	357,3	146,8	210,5	76,9
27	2011 1. Vj	812,3	256,7	555,5	328,7	120,5	208,2	72,0
28	2. Vj	867,5	287,7	579,7	392,8	160,7	232,1	74,3
29	3. Vj	831,2	279,7	551,4	386,2	150,3	236,0	86,7
30	4. Vj	643,1	256,1	387,0	321,6	155,8	165,7	74,5
Schleswig-Holstein								
31	2011 1. Vj - 4. Vj	516,8	298,1	218,7	170,4	122,0	48,4	151,3
32	2011 1. Vj	534,7	284,3	250,4	189,4	123,7	65,7	134,3
33	2. Vj	525,5	303,8	221,7	165,7	122,6	43,0	156,1
34	3. Vj	503,7	292,4	211,3	160,9	111,0	49,9	161,1
35	4. Vj	503,4	312,1	191,3	165,7	130,8	34,9	153,7
Thüringen								
36	2011 1. Vj - 4. Vj	841,8	235,6	606,2	211,8	97,9	113,9	32,0
37	2011 1. Vj	894,8	248,2	646,6	190,4	91,9	98,5	37,0
38	2. Vj	864,7	231,9	632,8	185,9	90,8	95,2	34,9
39	3. Vj	818,4	240,6	577,8	201,3	114,2	87,0	27,9
40	4. Vj	789,5	221,9	567,5	269,7	94,8	174,9	28,3

Bauberichterstattung

1 Bauhauptgewerbe

1.6.3 Auftragsbestand nach Betriebssitz und Art der Bauten

- Betriebe mit 20 tätigen Personen und mehr -

1 000 EUR

DEUTSCHLAND NACH LÄNDERN

Öffentlicher und Straßenbau								Lfd.
zusammen	Hochbau	davon für		Tiefbau	davon			
		Organisationen ohne Erwerbszweck	Körperschaften des öffentlichen Rechts		Straßenbau	sonstiger Tiefbau		
Niedersachsen								
872,1	202,8	34,9	167,9	669,3	372,7	296,6	01	
896,6	190,8	18,6	172,2	705,8	375,2	330,6	02	
957,6	214,3	29,1	185,2	743,3	428,2	315,1	03	
915,7	227,7	64,9	162,8	688,0	386,9	301,1	04	
718,4	178,4	26,8	151,5	540,0	300,4	239,6	05	
Nordrhein-Westfalen								
1 281,6	285,9	42,9	243,1	995,7	495,4	500,3	06	
1 351,9	330,4	39,3	291,1	1 021,4	539,8	481,7	07	
1 365,3	307,7	39,1	268,6	1 057,6	555,4	502,3	08	
1 265,2	270,9	51,9	218,9	994,4	488,7	505,6	09	
1 144,0	234,7	41,1	193,6	909,3	397,7	511,6	10	
Rheinland-Pfalz								
668,0	151,0	20,1	130,9	516,9	348,9	168,0	11	
688,0	153,6	9,9	143,8	534,3	362,2	172,1	12	
681,6	156,7	20,8	135,9	524,8	343,0	181,8	13	
709,7	155,6	23,6	131,9	554,2	385,8	168,3	14	
592,6	138,2	26,2	112,0	454,4	304,6	149,9	15	
Saarland								
177,8	46,7	6,1	40,6	131,1	52,3	78,8	16	
164,4	35,5	1,4	34,1	128,9	44,5	84,4	17	
180,1	46,0	1,4	44,6	134,1	51,7	82,4	18	
180,9	47,2	7,3	39,9	133,7	55,5	78,2	19	
185,8	58,0	14,1	43,9	127,8	57,5	70,3	20	
Sachsen								
644,7	112,3	10,0	102,3	532,4	317,0	215,5	21	
718,3	108,5	8,3	100,2	609,8	372,0	237,8	22	
700,8	134,8	12,8	122,1	566,0	335,4	230,6	23	
627,8	109,7	12,0	97,7	518,1	315,6	202,5	24	
531,9	96,1	7,0	89,1	435,8	244,8	191,0	25	
Sachsen-Anhalt								
354,3	46,3	8,1	38,2	307,9	140,3	167,7	26	
411,6	64,2	11,3	52,9	347,4	148,7	198,6	27	
400,4	52,8	8,0	44,7	347,6	157,9	189,7	28	
358,2	42,7	6,2	36,6	315,5	151,5	164,0	29	
247,0	25,7	7,0	18,8	221,3	103,0	118,3	30	
Schleswig-Holstein								
195,1	24,8	7,1	17,7	170,3	95,5	74,8	31	
211,0	26,3	7,8	18,5	184,7	105,0	79,7	32	
203,7	25,0	7,4	17,7	178,6	102,0	76,7	33	
181,7	20,3	4,4	15,9	161,4	89,8	71,6	34	
184,0	27,6	8,8	18,8	156,4	85,2	71,2	35	
Thüringen								
598,0	105,7	11,0	94,7	492,3	227,3	265,0	36	
667,4	119,3	9,2	110,1	548,1	262,0	286,2	37	
643,8	106,3	10,0	96,3	537,6	253,3	284,3	38	
589,3	98,5	11,0	87,5	490,8	221,1	269,7	39	
491,5	98,8	14,0	84,7	392,7	172,7	220,0	40	

Bauberichterstattung

1 Bauhauptgewerbe

1.7 Index des Auftragseingangs - Langfristige Übersichten *)

2005 = 100

Deutschland

Jahr Monat	Wertindex					Volumenindex				
	ins- gesamt	Wohnungs- bau	Hochbau ohne Wohnungs- bau	Straßen- bau	Tiefbau ohne Straßen- bau	ins- gesamt	Wohnungs- bau	Hochbau ohne Wohnungs- bau	Straßen- bau	Tiefbau ohne Straßen- bau
2007 D	114,0	98,5	119,9	115,2	115,6	107,0	92,7	112,5	107,2	109,1
2008 D	113,6	94,5	125,7	117,1	109,3	102,6	86,2	113,6	104,8	98,7
2009 D	107,5	94,2	104,1	125,2	108,2	95,8	85,3	93,5	109,1	96,4
2010 D	109,2	103,5	108,7	112,9	110,8	96,9	92,8	97,2	97,6	98,5
2011 D	117,2	125,1	117,6	111,9	115,4	101,2	109,3	102,2	94,5	99,5
2008 Februar	90,0	81,3	102,6	80,7	86,9	82,7	75,1	94,2	73,1	80,1
März	122,0	103,5	134,2	131,7	113,4	111,9	95,6	123,2	119,3	104,5
April	125,8	94,5	154,9	133,8	106,9	115,4	87,3	142,2	121,2	98,5
Mai	117,9	96,7	120,4	122,5	124,5	106,6	88,2	108,9	110,1	112,5
Juni	137,3	111,4	153,4	147,7	128,3	124,1	101,6	138,7	132,7	115,9
Juli	135,5	104,8	130,6	192,9	124,1	122,4	95,6	118,1	173,3	112,1
August	113,2	92,5	120,4	121,6	112,1	100,4	83,3	106,9	107,1	99,1
September	132,7	114,1	149,6	136,3	122,7	117,8	102,7	132,9	120,1	108,5
Oktober	110,5	94,4	119,4	109,3	110,5	98,0	85,0	106,0	96,3	97,7
November	90,9	87,9	97,7	81,1	90,9	81,0	79,5	87,2	71,1	81,0
Dezember	93,6	79,5	110,3	70,0	97,4	83,5	71,9	98,5	61,3	86,8
2009 Januar	74,2	57,3	79,7	65,0	83,4	66,2	51,8	71,2	57,0	74,3
Februar	76,5	69,8	77,0	73,1	81,8	68,2	63,1	68,9	63,7	72,9
März	114,2	96,0	117,0	135,3	109,0	101,7	86,8	104,7	118,0	97,1
April	113,9	105,4	100,1	154,9	109,3	101,2	95,3	89,5	135,0	97,4
Mai	114,1	95,7	110,2	144,0	111,1	101,7	86,8	99,1	125,7	98,6
Juni	129,6	108,2	111,3	175,4	134,7	115,4	98,2	100,1	153,1	119,5
Juli	125,8	108,7	112,9	149,4	135,6	112,1	98,6	101,5	130,4	120,3
August	116,0	96,3	114,8	148,7	109,1	103,4	87,3	103,2	129,3	97,3
September	124,6	110,5	120,3	155,2	119,2	111,1	100,2	108,2	135,0	106,3
Oktober	110,6	103,7	106,0	122,7	112,2	98,7	94,0	95,3	106,7	100,1
November	90,9	89,8	95,3	84,8	90,4	81,4	81,3	85,9	73,7	81,0
Dezember	99,0	89,1	104,4	93,3	102,0	88,6	80,7	94,1	81,1	91,4
2010 Januar	69,0	55,1	74,4	58,3	77,3	61,8	49,9	67,1	50,7	69,3
Februar	90,4	76,0	92,7	82,0	101,1	81,0	68,8	83,7	71,2	91,0
März	130,4	116,2	129,1	127,3	141,8	116,9	105,3	116,6	110,6	127,6
April	114,5	113,4	110,8	131,6	108,9	102,5	102,7	100,1	114,3	98,0
Mai	114,3	107,9	106,5	130,9	116,5	101,2	96,7	95,1	113,2	103,4
Juni	130,5	111,4	135,1	142,6	129,2	115,7	99,8	120,6	123,4	114,6
Juli	122,9	113,6	119,4	143,6	119,5	108,8	101,8	106,6	124,2	106,0
August	117,7	112,7	123,6	134,9	103,8	103,9	100,6	110,0	116,4	91,5
September	124,6	130,9	114,1	142,0	122,1	109,9	116,9	101,5	122,5	107,6
Oktober	113,1	106,5	112,0	102,3	124,3	99,8	95,1	99,6	88,3	109,5
November	93,0	96,6	93,5	85,2	95,0	81,8	85,9	82,8	73,4	83,5
Dezember	90,2	101,3	93,2	73,7	90,5	79,5	90,1	82,6	63,5	79,5
2011 Januar	76,1	77,0	87,0	53,5	77,0	67,1	68,5	77,1	46,1	67,7
Februar	94,4	97,9	105,0	71,6	94,3	82,3	86,3	91,9	61,2	81,9
März	137,0	144,1	131,6	126,8	144,9	119,3	127,0	115,2	108,4	125,9
April	120,7	134,6	107,7	137,3	117,2	105,0	118,6	94,3	117,4	101,8
Mai	133,5	152,3	134,8	138,5	118,4	115,2	132,9	117,1	117,0	102,0
Juni	133,2	127,7	139,1	134,7	128,9	114,9	111,4	120,9	113,8	111,0
Juli	133,9	132,2	116,4	144,8	147,4	115,4	115,4	101,1	122,3	127,0
August	125,7	131,3	124,9	135,0	117,8	107,7	113,9	107,9	112,9	100,7
September	129,4	128,7	129,1	144,4	121,1	110,7	111,6	111,5	120,7	103,5
Oktober	109,4	124,3	116,2	96,9	101,0	93,8	107,8	100,3	81,0	86,3
November	107,3	123,7	111,4	82,9	108,0	92,0	107,1	96,0	69,1	92,5
Dezember	105,8	127,7	107,5	76,8	108,7	90,7	110,6	92,7	64,0	93,1
2012 Januar	90,2	103,8	94,6	51,5	100,8	77,4	89,9	81,6	42,9	86,4
Februar	106,7	117,6	107,2	86,6	112,1	90,5	100,6	91,5	71,0	95,2

*) Wertindex: Angaben in jeweiligen Preisen. Volumenindex: Preisbereinigte Angaben.

Bauberichterstattung

1 Bauhauptgewerbe

1.8 Index des Auftragseingangs

2005 = 100

Originalwert

Deutschland

Lfd. Nr.	Art der Bauten und Auftraggeber	Februar 2012	Veränderung in % Februar 2012 gegen		Januar 2012	Veränderung in % Januar 2012 gegen		Kumuliert		2-Monats-durchschnitt	
			Februar 2011	Januar 2012		Januar 2011	Dez. 2011	Januar 2012 bis Februar 2012	Veränderung in % gegen Vorjahr	Februar 2012 und Januar 2012	Veränderung in % gegen Vorjahr

Wertindex

01	Bauhauptgewerbe	106,7	13,0	18,3	90,2	18,5	-14,7	98,5	15,5	98,5	15,5
02	Hochbau	110,8	8,0	13,4	97,7	16,9	-14,6	104,3	12,0	104,3	12,0
03	Wohnungsbau	117,6	20,1	13,3	103,8	34,8	-18,7	110,7	26,5	110,7	26,5
04	Hochbau ohne Wohnungsbau	107,2	2,1	13,3	94,6	8,7	-12,0	100,9	5,1	100,9	5,1
05	Gewerblicher Hochbau	108,8	-5,1	11,5	97,6	5,2	-10,8	103,2	-0,6	103,2	-0,6
06	Öffentlicher Hochbau	101,9	40,4	20,4	84,6	24,8	-16,5	93,3	32,9	93,3	32,9
07	Tiefbau	102,6	19,6	24,5	82,4	20,8	-14,9	92,5	20,1	92,5	20,1
08	Straßenbau	86,6	20,9	68,2	51,5	-3,7	-32,9	69,1	10,4	69,1	10,4
09	Tiefbau ohne Straßenbau	112,1	18,9	11,2	100,8	30,9	-7,3	106,5	24,3	106,5	24,3
10	Gewerblicher Tiefbau	118,6	2,9	2,3	115,9	24,5	-12,0	117,3	12,6	117,3	12,6
11	Sonstiger öffentlicher Tiefbau	105,5	44,9	23,7	85,3	41,2	0,2	95,4	43,2	95,4	43,2

Volumenindex

12	Bauhauptgewerbe	90,5	10,0	16,9	77,4	15,4	-14,7	84,0	12,4	84,0	12,4
13	Hochbau	94,6	5,1	12,1	84,4	13,7	-14,6	89,5	9,0	89,5	9,0
14	Wohnungsbau	100,6	16,6	11,9	89,9	31,2	-18,7	95,3	23,1	95,3	23,1
15	Hochbau ohne Wohnungsbau	91,5	-0,4	12,1	81,6	5,8	-12,0	86,6	2,5	86,6	2,5
16	Tiefbau	86,2	16,2	22,8	70,2	17,8	-14,6	78,2	16,9	78,2	16,9
17	Straßenbau	71,0	16,0	65,5	42,9	-6,9	-33,0	57,0	6,1	57,0	6,1
18	Tiefbau ohne Straßenbau	95,2	16,2	10,2	86,4	27,6	-7,2	90,8	21,4	90,8	21,4

Bauberichterstattung

1 Bauhauptgewerbe

1.8 Index des Auftragseingangs

2005 = 100

Originalwert

Deutschland

Februar 2011	Ver- ände- rung in % gegen Februar 2010	4. Vj 2010	3. Vj 2011	4. Vj 2011	Veränderung in % 4. Vj 2011 gegen		2. Hj 2010	1. Hj 2011	2. Hj 2011	Veränderung in % 2. Hj 2011 gegen		2010	2011	Ver- ände- rung in % gegen 2010	Lfd. Nr.
					4. Vj 2010	3. Vj 2011				2. Hj 2010	1. Hj 2011				

Wertindex

94,4	4,4	98,8	129,7	107,5	8,8	-17,1	110,3	115,8	118,6	7,5	2,4	109,2	117,2	7,3	01
102,6	17,9	100,2	125,9	116,3	16,1	-7,6	109,6	119,2	121,1	10,5	1,6	106,9	120,2	12,4	02
97,9	28,8	101,5	130,7	125,2	23,3	-4,2	110,3	122,3	128,0	16,0	4,7	103,5	125,1	20,9	03
105,0	13,3	99,6	123,5	111,7	12,1	-9,6	109,3	117,5	117,6	7,6	0,1	108,7	117,6	8,2	04
114,7	31,1	98,9	125,4	115,7	17,0	-7,7	107,5	119,6	120,5	12,1	0,8	105,6	120,1	13,7	05
72,6	-34,0	101,8	117,2	98,5	-3,2	-16,0	115,5	110,6	107,9	-6,6	-2,4	119,0	109,3	-8,2	06
85,8	-8,7	97,2	133,5	98,3	1,1	-26,4	110,9	112,3	115,9	4,5	3,2	111,6	114,1	2,2	07
71,6	-12,7	87,1	141,4	85,5	-1,8	-39,5	113,6	110,4	113,5	-0,1	2,8	112,9	111,9	-0,9	08
94,3	-6,7	103,3	128,8	105,9	2,5	-17,8	109,2	113,5	117,3	7,4	3,3	110,8	115,4	4,2	09
115,3	22,7	117,6	144,0	127,1	8,1	-11,7	122,5	134,4	135,6	10,7	0,9	120,6	135,0	11,9	10
72,8	-32,8	88,6	113,1	84,1	-5,1	-25,6	95,6	91,9	98,6	3,1	7,3	100,8	95,3	-5,5	11

Volumenindex

82,3	1,6	87,0	111,3	92,2	6,0	-17,2	97,3	100,6	101,7	4,5	1,1	96,9	101,2	4,4	12
90,0	14,5	89,1	109,2	100,5	12,8	-8,0	97,6	104,4	104,8	7,4	0,4	95,7	104,6	9,3	13
86,3	25,4	90,4	113,6	108,5	20,0	-4,5	98,4	107,5	111,1	12,9	3,3	92,8	109,3	17,8	14
91,9	9,8	88,3	106,8	96,3	9,1	-9,8	97,2	102,8	101,6	4,5	-1,2	97,2	102,2	5,1	15
74,2	-11,2	84,9	113,4	83,4	-1,8	-26,5	96,9	96,7	98,4	1,5	1,8	98,2	97,6	-0,6	16
61,2	-14,0	75,1	118,6	71,4	-4,9	-39,8	98,1	94,0	95,0	-3,2	1,1	97,6	94,5	-3,2	17
81,9	-10,0	90,8	110,4	90,6	-0,2	-17,9	96,3	98,4	100,5	4,4	2,1	98,5	99,5	1,0	18

Bauberichterstattung

1 Bauhauptgewerbe

1.9 Index des Auftragseingangs

2005 = 100

Zeitreihenanalyse - Berliner Verfahren (BV 4)

Deutschland

Art der Bauten und Auftraggeber	Originalwert		Kalender- und Saisonbereinigter Wert		Glatte Komponente	
	Berliner Verfahren, Version 4					
	Februar 2012	Veränderung gegenüber Vorjahres- monat in %	Februar 2012	Veränderung gegenüber Vormonat in %	Februar 2012	Veränderung gegenüber Vormonat in %

Wertindex

Bauhauptgewerbe	106,7	13,0	123,9	-0,1	124,1	0,6
Hochbau	110,8	8,0	123,5	-1,6	126,2	0,6
Wohnungsbau	117,6	20,1	137,6	-1,8	139,0	1,2
Hochbau ohne Wohnungsbau	107,2	2,1	115,9	-1,4	119,3	0,1
Gewerblicher Hochbau	108,8	-5,1	113,4	-3,2	119,4	-0,2
Öffentlicher Hochbau	101,9	40,4	127,7	3,9	121,3	1,4
Tiefbau	102,6	19,6	124,2	1,6	121,7	0,7
Straßenbau	86,6	20,9	119,8	9,0	114,2	0,1
Tiefbau ohne Straßenbau	112,1	18,9	127,1	-2,2	126,4	1,1
Gewerblicher Tiefbau	118,6	2,9	135,0	-6,1	140,8	0,7
Sonstiger öffentlicher Tiefbau	105,5	44,9	117,6	2,7	110,4	1,8

Volumenindex

Bauhauptgewerbe	90,5	10,0	105,5	-0,8	105,8	0,6
Hochbau	94,6	5,1	106,0	-2,1	108,4	0,5
Wohnungsbau	100,6	16,6	118,3	-2,4	119,8	1,2
Hochbau ohne Wohnungsbau	91,5	-0,4	99,5	-2,0	102,5	0,0
Tiefbau	86,2	16,2	104,7	0,8	102,9	0,7
Straßenbau	71,0	16,0	99,4	7,9	95,0	-0,1
Tiefbau ohne Straßenbau	95,2	16,2	108,3	-2,7	107,8	1,0

Bauberichterstattung

1 Bauhauptgewerbe

1.10 Index des Auftragsbestandes - Langfristige Übersichten *)

2005 = 100

Deutschland

Jahr Vierteljahr	Wertindex					Volumenindex				
	ins- gesamt	Wohnungs- bau	Hochbau ohne Wohnungs- bau	Straßen- bau	Tiefbau ohne Straßen- bau	ins- gesamt	Wohnungs- bau	Hochbau ohne Wohnungs- bau	Straßen- bau	Tiefbau ohne Straßen- bau
2002 D	121,4	120,3	126,3	105,0	125,1	124,2	121,4	129,7	105,0	129,6
2003 D	110,8	108,8	109,9	102,0	118,1	113,8	110,3	113,2	102,3	123,0
2004 D	102,7	103,2	101,7	97,6	106,6	104,0	103,4	103,1	98,0	108,9
2005 D	100,0	100,0	100,0	100,0	100,0	100,1	100,0	100,0	100,0	100,1
2006 D	106,2	104,8	108,1	108,3	103,3	103,7	102,6	105,7	104,5	101,2
2007 D	114,3	97,7	120,8	113,6	114,4	107,0	91,6	113,0	105,5	107,7
2008 D	124,1	88,5	132,8	128,5	127,9	111,7	80,6	119,7	114,5	115,1
2009 D	119,8	85,7	114,6	139,1	132,1	106,8	77,7	103,0	121,2	117,8
2010 D	130,0	104,2	120,5	142,9	147,4	115,2	93,3	107,7	123,6	130,8
2011 D	131,5	128,5	121,3	125,2	149,9	113,3	112,0	105,3	105,5	129,0
2001 4. Vj	115,8	116,2	131,1	87,5	112,7	118,4	117,1	134,5	87,4	116,5
2002 1. Vj	126,7	132,1	132,9	104,8	128,8	129,5	133,3	136,4	104,6	133,3
2002 2. Vj	126,9	130,1	129,0	113,1	130,7	129,8	131,3	132,6	112,9	135,4
2002 3. Vj	122,3	113,3	127,7	109,5	127,2	125,1	114,3	131,1	109,6	131,8
2002 4. Vj	109,5	105,5	115,4	92,5	113,8	112,2	106,7	118,6	92,9	118,0
2003 1. Vj	116,0	110,3	114,9	111,1	123,1	119,0	111,6	118,3	111,5	128,1
2003 2. Vj	117,1	112,4	114,9	111,4	125,5	120,1	113,9	118,2	111,7	130,6
2003 3. Vj	110,7	109,0	108,0	104,2	118,7	113,6	110,5	111,2	104,5	123,6
2003 4. Vj	99,4	103,5	101,8	81,1	105,2	102,3	105,0	105,1	81,5	109,7
2004 1. Vj	107,9	109,2	108,2	99,8	111,6	110,8	110,5	111,5	100,2	116,3
2004 2. Vj	108,4	109,5	104,4	107,3	113,5	109,5	109,4	105,6	107,9	115,6
2004 3. Vj	103,4	104,6	100,2	100,7	108,5	104,1	104,3	100,9	101,0	110,0
2004 4. Vj	90,9	89,5	93,8	82,4	92,7	91,4	89,4	94,3	82,7	93,8
2005 1. Vj	98,8	104,2	98,3	97,5	97,5	99,0	104,1	98,4	97,8	97,8
2005 2. Vj	103,3	104,4	102,4	105,0	102,8	103,4	104,5	102,5	105,3	102,9
2005 3. Vj	102,9	100,2	99,5	108,4	105,6	103,0	100,3	99,5	108,5	105,6
2005 4. Vj	95,0	91,2	99,8	89,1	94,2	94,8	91,1	99,6	88,5	94,0
2006 1. Vj	107,5	106,3	110,0	106,1	105,7	106,6	105,6	109,2	104,1	105,1
2006 2. Vj	112,9	110,5	111,7	122,0	110,5	111,0	109,0	110,0	118,4	108,9
2006 3. Vj	109,2	108,6	108,1	117,3	106,2	105,8	105,5	104,8	112,2	103,3
2006 4. Vj	95,2	93,7	102,6	87,7	90,8	91,4	90,3	98,6	83,3	87,5
2007 1. Vj	106,6	96,9	112,5	101,4	106,8	100,9	91,8	106,5	95,1	101,7
2007 2. Vj	117,6	102,9	124,0	119,8	115,2	110,3	96,6	116,2	111,5	108,7
2007 3. Vj	119,2	100,3	125,1	125,0	117,5	111,2	93,8	116,6	115,7	110,2
2007 4. Vj	113,6	90,6	121,5	108,3	118,1	105,5	84,3	112,8	99,5	110,2
2008 1. Vj	123,8	89,5	132,7	127,1	127,4	113,6	82,6	121,9	115,1	117,4
2008 2. Vj	131,4	93,8	140,3	139,4	133,8	118,7	85,6	126,9	125,2	120,9
2008 3. Vj	128,0	93,1	136,5	136,2	129,5	113,5	83,8	121,2	120,0	114,5
2008 4. Vj	113,1	77,6	121,8	111,3	120,7	100,8	70,2	108,8	97,5	107,6
2009 1. Vj	119,6	80,5	117,1	137,7	131,5	106,4	72,8	104,7	120,1	117,2
2009 2. Vj	125,7	89,0	115,5	159,0	137,5	111,9	80,8	103,9	138,7	122,0
2009 3. Vj	123,3	88,6	117,2	143,7	136,4	109,9	80,3	105,4	125,0	121,7
2009 4. Vj	110,7	84,7	108,7	116,0	123,0	99,0	76,7	98,0	100,8	110,2
2010 1. Vj	130,8	100,3	119,4	144,8	152,4	117,2	90,9	107,9	125,8	137,2
2010 2. Vj	136,7	103,2	127,2	155,6	154,5	121,1	92,5	113,6	134,6	137,1
2010 3. Vj	131,6	105,4	122,2	147,5	147,4	116,0	94,1	108,7	127,3	129,9
2010 4. Vj	120,8	107,7	113,3	123,8	135,4	106,3	95,8	100,4	106,7	119,0
2011 1. Vj	132,4	119,7	118,3	133,7	156,1	115,2	105,5	103,6	114,3	135,6
2011 2. Vj	139,9	134,5	127,4	138,2	159,8	120,7	117,4	110,7	116,7	137,6
2011 3. Vj	135,6	132,1	124,5	131,1	154,2	116,1	114,6	107,5	109,6	131,8
2011 4. Vj	118,2	127,8	115,1	97,7	129,6	101,3	110,6	99,2	81,4	111,1

*) Wertindex: Angaben in jeweiligen Preisen. Volumenindex: Preisbereinigte Angaben.

Statistisches Bundesamt, Ausgewählte Zahlen Bau, 02/2012

Bauberichterstattung

1 Bauhauptgewerbe

1.11 Index des Auftragsbestandes

2005 = 100

Originalwert

Deutschland

Lfd. Nr.	Art der Bauten und Auftraggeber	4. Vj 2011	Veränderung in % 4. Vj 2011 gegen		3. Vj 2011	Veränderung in % 3. Vj 2011 gegen		Kumuliert		2. Vj 2011	Verän in 2. Vj ge 2. Vj 2010
			4. Vj 2010	3. Vj 2011		3. Vj 2010	2. Vj 2011	1. Vj 2011 bis 4. Vj 2011	Ver- änderung in % gegen Vorjahr		

Wertindex

01	Bauhauptgewerbe	118,2	-2,2	-12,8	135,6	3,0	-3,1	131,5	1,2	139,9	2,3
02	Hochbau	118,6	6,2	-6,3	126,6	7,7	-2,2	123,3	6,3	129,4	7,3
03	Wohnungsbau	127,8	18,7	-3,3	132,1	25,3	-1,8	128,5	23,3	134,5	30,3
04	Hochbau ohne Wohnungsbau	115,1	1,6	-7,6	124,5	1,9	-2,3	121,3	0,7	127,4	0,2
05	Gewerblicher Hochbau	119,4	6,5	-7,5	129,1	7,2	-1,2	124,9	5,9	130,7	4,5
06	Öffentlicher Hochbau	102,5	-12,2	-7,8	111,2	-12,6	-5,4	110,9	-13,6	117,6	-12,0
07	Tiefbau	117,7	-10,2	-19,2	145,6	-1,2	-4,1	140,7	-3,5	151,8	-2,0
08	Straßenbau	97,7	-21,1	-25,5	131,1	-11,1	-5,1	125,2	-12,4	138,2	-11,2
09	Tiefbau ohne Straßenbau	129,6	-4,3	-16,0	154,2	4,6	-3,5	149,9	1,7	159,8	3,4
10	Gewerblicher Tiefbau	163,5	5,3	-12,6	187,0	12,1	-3,3	182,4	9,1	193,3	8,2
11	Sonstiger öffentlicher Tiefbau	102,8	-14,1	-19,9	128,3	-2,9	-3,8	124,3	-5,7	133,4	-1,5

Volumenindex

12	Bauhauptgewerbe	101,3	-4,7	-12,7	116,1	0,1	-3,8	113,3	-1,6	120,7	-0,3
13	Hochbau	102,4	3,3	-6,5	109,5	4,7	-2,8	107,2	3,4	112,6	4,5
14	Wohnungsbau	110,6	15,4	-3,5	114,6	21,8	-2,4	112,0	20,0	117,4	26,9
15	Hochbau ohne Wohnungsbau	99,2	-1,2	-7,7	107,5	-1,1	-2,9	105,3	-2,2	110,7	-2,6
16	Tiefbau	100,1	-12,5	-19,0	123,6	-4,1	-4,8	120,3	-6,1	129,8	-4,7
17	Straßenbau	81,4	-23,7	-25,7	109,6	-13,9	-6,1	105,5	-14,6	116,7	-13,3
18	Tiefbau ohne Straßenbau	111,1	-6,6	-15,7	131,8	1,5	-4,2	129,0	-1,4	137,6	0,4

Bauberichterstattung

1 Bauhauptgewerbe

1.11 Index des Auftragsbestandes

2005 = 100

Originalwert

Deutschland

Veränderung % 2011 gegen 1. Vj 2011	1. Vj 2011	Veränderung in % 1. Vj 2011 gegen		4. Vj 2010	Veränderung in % 4. Vj 2010 gegen		2. Hj 2010	1. Hj 2011	2. Hj 2011	Veränderung in % 2. Hj 2011 gegen		2010	2011	Ver- ände- rung in % gegen 2010	Lfd. Nr.
		1. Vj 2010	4. Vj 2010		4. Vj 2009	3. Vj 2010				2. Hj 2010	1. Hj 2011				

Wertindex

5,7	132,4	1,2	9,6	120,8	9,1	-8,2	126,2	136,2	126,9	0,6	-6,8	130,0	131,5	1,2	01
9,0	118,7	4,1	6,3	111,7	9,5	-4,9	114,6	124,1	122,6	7,0	-1,2	116,0	123,3	6,3	02
12,4	119,7	19,3	11,1	107,7	27,2	2,2	106,6	127,1	130,0	22,0	2,3	104,2	128,5	23,3	03
7,7	118,3	-0,9	4,4	113,3	4,2	-7,3	117,8	122,9	119,8	1,7	-2,5	120,5	121,3	0,7	04
8,6	120,3	5,7	7,3	112,1	7,5	-6,9	116,3	125,5	124,3	6,9	-1,0	117,9	124,9	5,9	05
4,7	112,3	-17,2	-3,9	116,8	-4,0	-8,2	122,1	115,0	106,9	-12,4	-7,0	128,3	110,9	-13,6	06
2,7	147,8	-1,2	12,7	131,1	8,9	-11,1	139,3	149,8	131,7	-5,5	-12,1	145,8	140,7	-3,5	07
3,4	133,7	-7,7	8,0	123,8	6,7	-16,1	135,7	136,0	114,4	-15,7	-15,9	142,9	125,2	-12,4	08
2,4	156,1	2,4	15,3	135,4	10,1	-8,1	141,4	158,0	141,9	0,4	-10,2	147,4	149,9	1,7	09
4,0	185,8	10,6	19,6	155,3	12,5	-6,9	161,1	189,6	175,3	8,8	-7,5	167,2	182,4	9,1	10
0,5	132,7	-5,2	10,9	119,7	7,6	-9,4	125,9	133,1	115,6	-8,2	-13,1	131,8	124,3	-5,7	11

Volumenindex

4,8	115,2	-1,7	8,4	106,3	7,4	-8,4	111,2	118,0	108,7	-2,2	-7,9	115,2	113,3	-1,6	12
8,2	104,1	0,9	5,0	99,1	7,6	-5,3	101,9	108,4	106,0	4,0	-2,2	103,7	107,2	3,4	13
11,3	105,5	16,1	10,1	95,8	24,9	1,8	95,0	111,5	112,6	18,5	1,0	93,3	112,0	20,0	14
6,9	103,6	-4,0	3,2	100,4	2,4	-7,6	104,6	107,2	103,4	-1,1	-3,5	107,7	105,3	-2,2	15
1,6	127,7	-4,0	11,6	114,4	7,2	-11,2	121,7	128,8	111,9	-8,1	-13,1	128,1	120,3	-6,1	16
2,1	114,3	-9,1	7,1	106,7	5,9	-16,2	117,0	115,5	95,5	-18,4	-17,3	123,6	105,5	-14,6	17
1,5	135,6	-1,2	13,9	119,0	8,0	-8,4	124,5	136,6	121,5	-2,4	-11,1	130,8	129,0	-1,4	18

Bauberichterstattung

1 Bauhauptgewerbe

1.12 Index des Auftragsbestands

2005 = 100

Zeitreihenanalyse - Berliner Verfahren (BV 4)

Deutschland

Art der Bauten und Auftraggeber	Originalwert		Kalender- und Saisonbereinigter Wert		Glatte Komponente	
	4. Vj 2011	Veränderung gegenüber Vorjahres-Vj. in %	4. Vj 2011	Veränderung gegenüber Vor-Vj. in %	4. Vj 2011	Veränderung gegenüber Vor-Vj. in %

Wertindex

Bauhauptgewerbe	118,2	-2,2	130,0	-2,3	131,3	-0,4
Hochbau	118,6	6,2	125,7	0,6	126,3	1,4
Wohnungsbau	127,8	18,7	134,4	1,8	136,2	2,9
Hochbau ohne Wohnungsbau	115,1	1,6	122,4	0,2	122,5	0,8
Gewerblicher Hochbau	119,4	6,5	127,4	0,7	127,9	1,7
Öffentlicher Hochbau	102,5	-12,2	107,6	-1,7	106,8	-1,7
Tiefbau	117,7	-10,2	134,7	-5,4	136,8	-2,3
Straßenbau	97,7	-21,1	116,0	-7,1	116,7	-4,5
Tiefbau ohne Straßenbau	129,6	-4,3	145,1	-4,5	148,1	-1,5
Gewerblicher Tiefbau	163,5	5,3	182,5	-2,0	185,6	0,5
Sonstiger öffentlicher Tiefbau	102,8	-14,1	116,4	-7,5	119,2	-3,6

Volumenindex

Bauhauptgewerbe	101,3	-4,7	111,3	-2,6	112,2	-0,8
Hochbau	102,4	3,3	108,5	0,4	108,9	1,0
Wohnungsbau	110,6	15,4	116,3	1,4	117,8	2,4
Hochbau ohne Wohnungsbau	99,2	-1,2	105,4	-0,2	105,4	0,5
Tiefbau	100,1	-12,5	114,5	-5,5	116,0	-2,6
Straßenbau	81,4	-23,7	96,8	-7,4	97,1	-5,3
Tiefbau ohne Straßenbau	111,1	-6,6	124,8	-4,7	127,1	-1,5

Bauberichterstattung

2 Bauhauptgewerbe gegliedert nach Wirtschaftszweigen

2.1 Betriebe, tätige Personen und Umsatz für Januar bis Februar 2012 im Bauhauptgewerbe

- Betriebe von Unternehmen mit 20 tätigen Personen und mehr -

DEUTSCHLAND

WZ.- Nr.	Wirtschaftszweig	Betriebe	Tätige Personen		Geleistete Arbeits- stunden	Entgelte	Gesamt- umsatz	darunter baugewerbl. Umsatz
			insgesamt	darunter im Baugewerbe				
			Anzahl		1000 Std.		Mill. EUR	
41.2/42.1 42.2/42.9 43.1/43.9	Bauhauptgewerbe insgesamt	7 487	384 648	381 655	48 907	1 808,4	5 600,9	5 503,2
41.2	Bau von Gebäuden	2 768	137 716	136 950	17 177	656,1	2 572,9	2 552,5
41.20.1	Bau von Gebäuden (ohne Fertigteilbau)	2 706	132 052	131 390	16 445	624,6	2 442,4	2 424,0
41.20.2	Errichtung von Fertigteilbauten	62	5 664	5 561	739	31,5	130,6	128,5
42	Tiefbau	2 387	150 491	149 500	16 646	696,9	1 680,8	1 634,5
42.1	Bau von Straßen und Bahnverkehrsstrecken	1 129	80 369	79 901	8 094	367,5	863,7	838,8
42.11	Bau von Straßen	923	59 842	59 447	5 298	259,1	551,2	529,2
42.12	Bau von Bahn- verkehrsstrecken	132	13 888	13 844	1 900	70,8	181,3	179,5
42.13	Brücken- und Tunnelbau	74	6 639	6 610	896	37,6	131,2	130,1
42.2	Leitungstiefbau und Kläranlagenbau	914	50 629	50 167	6 153	239,3	518,4	498,3
42.21	Rohrleitungstiefbau, Brunnenbau und Kläranlagenbau	745	41 863	41 562	4 892	196,4	448,4	429,7
42.22	Kabelnetzleitungs- tiefbau	169	8 766	8 605	1 262	42,9	70,0	68,6
42.9	Sonstiger Tiefbau	345	19 494	19 433	2 398	90,0	298,7	297,3
42.91	Wasserbau	16	696	696	129	3,9	16,8	16,8
42.99	Sonstiger Tiefbau, a.n.g.	329	18 798	18 737	2 269	86,2	281,9	280,5
43.1	Abbrucharbeiten und vorbereitende Baustellenarbeiten	280	13 411	12 959	2 432	65,7	203,9	190,4
43.11	Abbrucharbeiten	102	4 085	3 986	871	20,3	82,1	75,7
43.12	Vorbereitende Baustellenarbeiten	168	8 574	8 233	1 438	41,3	114,9	108,0
43.13	Test- und Suchbohrung	10	752	741	124	4,1	7,0	6,7
43.9	Sonstige spezialisierte Bautätigkeiten	2 052	83 031	82 246	12 657	389,7	1 143,2	1 125,8
43.91	Dachdeckerei und Zimmerei	1 029	31 333	31 122	4 563	137,3	383,6	380,2
43.91.1	Dachdeckerei und Bauspenglerei	686	20 503	20 371	2 957	89,5	236,6	235,1
43.91.2	Zimmerei und Ingenieurholzbau	343	10 830	10 752	1 606	47,8	147,0	145,2
43.99	Sonstige spezialisierte Bautätigkeiten, a.n.g.	1 024	51 699	51 124	8 092	252,4	759,6	745,6
43.99.1	Gerüstbau	243	10 248	10 103	1 979	46,4	125,8	123,2
43.99.2	Schornstein-, Feuerungs- und Industrieofenbau	48	2 979	2 933	569	19,4	42,3	39,1
43.99.9	Baugewerbe, a.n.g.	733	38 473	38 089	5 548	186,6	591,5	583,3

Bauberichterstattung

2 Bauhauptgewerbe gegliedert nach Wirtschaftszweigen

2.2 Betriebe, tätige Personen und Umsatz für den Monat Februar 2012 im Bauhauptgewerbe

- Betriebe von Unternehmen mit 20 tätigen Personen und mehr -

DEUTSCHLAND

WZ.- Nr.	Wirtschaftszweig	Betriebe	Tätige Personen		Geleistete Arbeits- stunden	Entgelte	Gesamt- umsatz	darunter baugewerbl. Umsatz
			insgesamt	darunter im Baugewerbe				
			Anzahl		1000 Std.		Mill. EUR	
41.2/42.1 42.2/42.9 43.1/43.9	Bauhauptgewerbe insgesamt	7 480	383 607	380 655	22 524	847,7	2 755,1	2 706,6
41.2	Bau von Gebäuden	2 763	137 307	136 557	7 713	307,5	1 294,5	1 283,0
41.20.1	Bau von Gebäuden (ohne Fertigteilbau)	2 702	131 641	130 994	7 349	292,0	1 224,6	1 214,4
41.20.2	Errichtung von Fertigteilbauten	61	5 666	5 563	367	15,5	69,9	68,6
42	Tiefbau	2 388	150 219	149 246	7 583	322,5	786,5	765,6
42.1	Bau von Straßen und Bahnverkehrsstrecken	1 129	80 278	79 819	3 722	171,8	406,7	395,5
42.11	Bau von Straßen	923	59 661	59 275	2 387	119,5	257,6	247,9
42.12	Bau von Bahn- verkehrsstrecken	132	13 943	13 899	917	34,3	79,0	78,1
42.13	Brücken- und Tunnelbau	74	6 674	6 645	416	18,0	70,1	69,4
42.2	Leitungstiefbau und Kläranlagenbau	914	50 494	50 040	2 769	109,1	228,1	219,4
42.21	Rohrleitungstiefbau, Brunnenbau und Kläranlagenbau	745	41 804	41 505	2 180	88,9	196,8	188,9
42.22	Kabelnetzleitungs- tiefbau	169	8 690	8 535	588	20,2	31,3	30,5
42.9	Sonstiger Tiefbau	345	19 447	19 387	1 089	41,6	151,6	150,7
42.91	Wasserbau	16	703	703	65	1,9	8,8	8,8
42.99	Sonstiger Tiefbau, a.n.g.	329	18 744	18 684	1 024	39,8	142,8	141,9
43.1	Abbrucharbeiten und vorbereitende Baustellenarbeiten	279	13 312	12 864	1 173	31,6	103,1	96,1
43.11	Abbrucharbeiten	102	4 059	3 966	427	10,0	41,1	37,7
43.12	Vorbereitende Baustellenarbeiten	167	8 500	8 156	683	19,6	59,0	55,6
43.13	Test- und Suchbohrung	10	753	742	64	2,0	3,0	2,8
43.9	Sonstige spezialisierte Bautätigkeiten	2 050	82 769	81 988	6 057	186,1	571,0	561,9
43.91	Dachdeckerei und Zimmerei	1 028	31 189	30 980	2 149	64,7	191,2	189,5
43.91.1	Dachdeckerei und Bauspenglerei	685	20 382	20 244	1 362	41,7	117,1	116,4
43.91.2	Zimmerei und Ingenieurholzbau	343	10 807	10 736	788	23,1	74,1	73,1
43.99	Sonstige spezialisierte Bautätigkeiten, a.n.g.	1 022	51 580	51 008	3 906	121,3	379,7	372,4
43.99.1	Gerüstbau	243	10 365	10 220	998	23,2	60,1	58,8
43.99.2	Schornstein-, Feuerungs- und Industrieofenbau	48	2 996	2 950	295	9,7	23,0	21,1
43.99.9	Baugewerbe, a.n.g.	731	38 219	37 838	2 616	88,5	296,7	292,5

Bauberichterstattung

2 Bauhauptgewerbe

2.3 Beschäftigung und Umsatz

- Betriebe von Unternehmen mit 20 tätigen Personen und mehr -

DEUTSCHLAND

Zeitraum		Betriebe	Tätige Personen		Geleistete Arbeits- stunden	Entgelte	Gesamt- umsatz	darunter baugewerbl. Umsatz
			insgesamt	darunter im Baugewerbe				
		Anzahl			1000 Std.	Mill EUR		
2011	Januar-Februar	7 235	373 435	370 332	53 461	1 686,8	5 435,0	5 352,9
2012	Januar-Februar	7 487	384 648	381 655	48 907	1 808,4	5 600,9	5 503,2
2010	Februar	7 059	361 615	358 626	18 488	719,5	2 048,0	2 012,8
	März	7 042	368 399	365 408	36 091	895,5	3 455,2	3 397,4
	April	7 028	376 627	373 282	41 089	1 044,6	4 252,1	4 182,4
	Mai	7 015	379 410	376 057	38 984	1 010,0	4 522,8	4 455,6
	Juni	6 985	381 286	378 220	43 852	1 069,8	5 210,5	5 128,8
	Juli	6 969	382 200	379 190	43 369	1 066,3	5 329,3	5 249,3
	August	6 949	386 238	383 019	41 159	1 050,6	5 161,6	5 089,8
	September	6 924	387 098	384 011	45 222	1 056,5	5 568,0	5 478,0
	Oktober	7 283	397 961	394 772	45 588	1 064,0	5 829,7	5 746,9
	November	7 286	396 568	393 389	44 221	1 254,9	5 993,9	5 913,5
	Dezember	7 269	388 267	385 114	22 605	968,5	4 983,2	4 920,9
	2011	Januar	7 245	373 615	370 540	24 479	851,4	2 394,3
Februar		7 224	373 254	370 123	28 982	835,4	3 040,7	2 993,8
März		7 216	381 771	378 789	40 820	993,5	4 326,6	4 262,8
April		7 205	387 886	384 905	40 814	1 054,4	4 571,8	4 496,6
Mai		7 191	390 266	387 201	47 019	1 094,6	5 516,4	5 432,3
Juni		7 184	392 492	389 629	40 721	1 124,2	5 178,1	5 091,6
Juli		7 177	393 377	390 477	43 418	1 110,8	5 526,9	5 442,4
August		7 172	398 882	395 859	44 097	1 144,3	5 678,5	5 599,1
September		7 163	398 408	395 374	46 122	1 112,3	5 884,1	5 800,9
Oktober		7 498	408 631	405 552	44 164	1 119,0	6 021,2	5 933,5
November		7 519	407 975	404 866	47 318	1 339,5	6 595,8	6 505,7
Dezember		7 503	400 188	397 108	31 987	1 097,2	6 234,1	6 129,4
2012	Januar	7 494	385 688	382 654	26 383	960,7	2 845,8	2 796,5
	Februar	7 480	383 607	380 655	22 524	847,7	2 755,1	2 706,6
Veränderung gegenüber Vormonat in %								
2010	Februar	- 0,2	- 0,9	- 0,9	16,2	- 7,5	7,7	7,5
	März	- 0,2	1,9	1,9	95,2	24,5	68,7	68,8
	April	- 0,2	2,2	2,2	13,8	16,6	23,1	23,1
	Mai	- 0,2	0,7	0,7	- 5,1	- 3,3	6,4	6,5
	Juni	- 0,4	0,5	0,6	12,5	5,9	15,2	15,1
	Juli	- 0,2	0,2	0,3	- 1,1	- 0,3	2,3	2,3
	August	- 0,3	1,1	1,0	- 5,1	- 1,5	- 3,1	- 3,0
	September	- 0,4	0,2	0,3	9,9	0,6	7,9	7,6
	Oktober	5,2	2,8	2,8	0,8	0,7	4,7	4,9
	November	- 0,4	- 0,4	- 0,4	- 3,0	17,9	2,8	2,9
	Dezember	- 0,2	- 2,1	- 2,1	- 48,9	- 22,8	- 16,9	- 16,8
	2011	Januar	- 0,3	- 3,8	- 3,8	8,3	- 12,1	- 52,0
Februar		- 0,3	- 0,1	- 0,1	18,4	- 1,9	27,0	26,9
März		- 0,1	2,3	2,3	40,8	18,9	42,3	42,4
April		- 0,2	1,6	1,6		6,1	5,7	5,5
Mai		- 0,2	0,6	0,6	15,2	3,8	20,7	20,8
Juni		- 0,1	0,6	0,6	- 13,4	2,7	- 6,1	- 6,3
Juli		- 0,1	0,2	0,2	6,6	- 1,2	6,7	6,9
August		- 0,1	1,4	1,4	1,6	3,0	2,7	2,9
September		- 0,1	- 0,1	- 0,1	4,6	- 2,8	3,6	3,6
Oktober		4,7	2,6	2,6	- 4,2	0,6	2,3	2,3
November		0,3	- 0,2	- 0,2	7,1	19,7	9,5	9,6
Dezember		- 0,2	- 1,9	- 1,9	- 32,4	- 18,1	- 5,5	- 5,8
2012	Januar	- 0,1	- 3,6	- 3,6	- 17,5	- 12,4	- 54,4	- 54,4
	Februar	- 0,2	- 0,5	- 0,5	- 14,6	- 11,8	- 3,2	- 3,2
Veränderung gegenüber Vorjahreszeitraum in %								
2012	Januar-Februar	3,5	3,0	3,1	- 8,5	7,2	3,1	2,8
2011	Februar	2,3	3,2	3,2	56,8	16,1	48,5	48,7
	März	2,5	3,6	3,7	13,1	10,9	25,2	25,5
	April	2,5	3,0	3,1	- 0,7	0,9	7,5	7,5
	Mai	2,5	2,9	3,0	20,6	8,4	22,0	21,9
	Juni	2,8	2,9	3,0	- 7,1	5,1	- 0,6	- 0,7
	Juli	3,0	2,9	3,0	0,1	4,2	3,7	3,7
	August	3,2	3,3	3,4	7,1	8,9	10,0	10,0
	September	3,5	2,9	3,0	2,0	5,3	5,7	5,9
	Oktober	3,0	2,7	2,7	- 3,1	5,2	3,3	3,2
	November	3,2	2,9	2,9	7,0	6,7	10,0	10,0
	Dezember	3,2	3,1	3,1	41,5	13,3	25,1	24,6
	2012	Januar	3,4	3,2	3,3	7,8	12,8	18,9
Februar		3,5	2,8	2,8	- 22,3	1,5	- 9,4	- 9,6

Bauberichterstattung

2 Ausbaugewerbe

2.4 Beschäftigung und Umsatz für das 1. bis 4. Vierteljahr 2011

- Betriebe mit 20 tätigen Personen und mehr -

DEUTSCHLAND

WZ.- Nr.	Wirtschaftszweig	Betriebe	Tätige Personen im Ausbaugewerbe	Geleistete Arbeitsstunden	Entgelte	Gesamt- umsatz	darunter baugewerblicher Umsatz
		Anzahl		1000 Std.	Mill. EUR		
43.2/ 43.3	Ausbaugewerbe insgesamt	7 491	299 895	382 271	8 752,4	37 347,4	35 789,0
43.2	Bauinstallation	5 146	221 894	279 634	6 645,8	29 389,7	28 018,5
43.21	Elektroinstallation	2 023	91 759	122 723	2 578,3	10 534,4	10 070,0
43.22	Gas-, Wasser-, Heizungs-, Lüftungs-, und Klimaanlage- installation	2 495	99 447	118 119	2 923,8	14 141,4	13 307,7
43.29	Sonstige Bauinstallation	628	30 688	38 788	1 143,8	4 713,9	4 640,9
43.29.1	Dämmung gegen Kälte, Wärme Schall und Erschütterung	307	13 710	17 760	427,1	1 925,6	1 913,0
43.29.9	Sonstige Bau- installation, a.n.g.	322	16 978	21 028	716,7	2 788,2	2 727,8
43.3	Sonstiger Ausbau	2 345	78 002	102 641	2 106,6	7 957,7	7 770,4
43.31	Anbringen von Stuckaturen Gipserei und Verputzerei	254	8 513	10 320	238,2	942,8	934,3
43.32	Bautischlerei und -schlosserei	462	14 644	19 785	396,9	1 644,9	1 605,3
43.33	Fußboden-, Fliesen- und Plattenlegerei, Tapeziererei	395	11 742	14 827	338,8	1 465,3	1 406,7
43.34	Malerei und Glaserei	1 176	40 603	54 551	1 057,8	3 554,9	3 487,8
43.34.1	Maler- und Lackiergewerbe	1 107	38 480	52 097	1 000,7	3 337,3	3 276,4
43.34.2	Glasergewerbe	69	2 124	2 454	57,1	217,6	211,3
43.39	Sonstiger Ausbau, a.n.g.	58	2 499	3 156	74,9	349,8	336,4

Bauberichterstattung

2 Ausbaugewerbe

2.5 Beschäftigung und Umsatz für das 4. Vierteljahr 2011

- Betriebe mit 20 tätigen Personen und mehr -

DEUTSCHLAND

WZ.- Nr.	Wirtschaftszweig	Betriebe	Tätige Personen im Ausbaugewerbe	Geleistete Arbeitsstunden	Entgelte	Gesamt- umsatz	darunter baugewerblicher Umsatz
		Anzahl		1000 Std.	Mill. EUR		
43.2/ 43.3	Ausbaugewerbe insgesamt	7 480	302 027	97 602	2 352,0	12 186,8	11 728,7
43.2	Bauinstallation	5 138	224 269	71 732	1 784,0	9 731,6	9 325,9
43.21	Elektroinstallation	2 018	93 008	31 835	697,4	3 481,3	3 347,2
43.22	Gas-, Wasser-, Heizungs-, Lüftungs-, und Klimaanlage- installation	2 491	100 218	30 001	784,8	4 767,9	4 517,3
43.29	Sonstige Bauinstallation	629	31 043	9 898	301,8	1 482,4	1 461,5
43.29.1	Dämmung gegen Kälte, Wärme Schall und Erschütterung	307	13 944	4 547	114,8	623,7	619,9
43.29.9	Sonstige Bau- installation, a.n.g.	322	17 099	5 351	187,0	858,6	841,6
43.3	Sonstiger Ausbau	2 342	77 758	25 871	568,1	2 455,2	2 402,8
43.31	Anbringen von Stuckaturen Gipserei und Verputzerei	254	8 461	2 586	64,9	285,6	283,0
43.32	Bautischlerei und -schlosserei	465	14 809	4 973	107,6	512,9	502,1
43.33	Fußboden-, Fliesen- und Plattenlegerei, Tapeziererei	394	11 729	3 741	90,7	450,7	435,5
43.34	Malerei und Glaserei	1 174	40 365	13 794	285,7	1 103,8	1 084,1
43.34.1	Maler- und Lackiergewerbe	1 106	38 300	13 200	270,9	1 039,4	1 021,5
43.34.2	Glasergewerbe	68	2 065	594	14,8	64,4	62,6
43.39	Sonstiger Ausbau, a.n.g.	55	2 394	777	19,2	102,3	98,1

Bauberichterstattung

2 Baugewerbe

2.6 Beschäftigung und Umsatz für das 4. Vierteljahr 2011 bei Bauträgern

- Betriebe mit 20 tätigen Personen und mehr -

DEUTSCHLAND

WZ.- Nr.	Wirtschaftszweig	Betriebe	Tätige Personen	Entgelte	Gesamt- umsatz
		Anzahl		Mill. EUR	
41.1	Erschließung von Grundstücken; Bauträger	93	3 836	49,1	799,1
41.10.1	Erschließung von unbebauten Grundstücken	3	52	0,6	1,8
41.10.2	Bauträger für Nichtwohngebäude	11	477	8,5	51,7
41.10.3	Bauträger für Wohngebäude	79	3 307	40,0	745,7

Bauberichterstattung

2 Baugewerbe

2.7 Beschäftigung und Umsatz für das 1. bis 4. Vierteljahr 2011 bei Bauträgern

- Betriebe mit 20 tätigen Personen und mehr -

DEUTSCHLAND

WZ.- Nr.	Wirtschaftszweig	Betriebe *)	Tätige Personen *)	Entgelte	Gesamt- umsatz
		Anzahl		Mill. EUR	
41.1	Erschließung von Grundstücken; Bauträger	93	3 756	178,3	2 253,5
41.10.1	Erschließung von unbebauten Grundstücken	3	54	2,3	6,5
41.10.2	Bauträger für Nichtwohngebäude	12	484	30,3	169,6
41.10.3	Bauträger für Wohngebäude	79	3 218	145,7	2 077,4

*) Durchschnitt im Berichtszeitraum

Bautätigkeit
3 Langfristige Übersichten
3.1 Baugenehmigungen
3.1.1. Hochbau insgesamt

Jahr	Errichtung neuer Gebäude							
	Wohngebäude							
	Gebäude	Rauminhalt	Wohnungen			Wohnfläche	Nutzfläche	veranschlagte Kosten des Bauwerkes
			zusammen	in Gebäuden mit ... Wohnungen ¹⁾				
				1 oder 2	3 oder mehr			
Anzahl	1 000 m ³	Anzahl			1 000 m ²		Mill. EUR	

Deutschland

1996	213 230	254 121		496 694	211 573	279 783	45 477	9 720	58 122
1997	221 185	243 647		452 727	224 029	226 014	43 812	9 997	55 052
1998	231 671	233 847		407 594	239 511	165 757	42 278	10 445	52 418
1999	233 472	225 643		379 077	243 198	133 687	40 889	10 284	50 390
2000	193 151	186 416		304 248	200 860	102 538	33 818	8 648	41 568
2001	165 744	160 203		256 564	172 494	83 047	28 981	7 573	35 645
2002	164 455	156 240		243 222	171 944	70 419	28 256	7 536	35 020
2003	183 934	173 017		263 317	192 693	69 837	31 167	8 415	38 688
2004	160 311	153 166		236 378	167 073	68 504	27 825	7 585	34 310
2005	141 991	135 134		211 706	145 288	65 111	24 891	6 438	30 455
2006	142 138	138 672		216 580	145 904	69 780	25 515	6 532	31 553
2007	94 009	97 043		157 198	94 703	61 173	18 090	4 535	22 636
2008	87 674	92 522		148 340	88 312	58 537	17 136	4 379	22 092
2009	89 509	95 789		153 736	90 080	61 426	17 736	4 526	23 454
2010	94 602	102 424		164 611	94 693	66 912	18 980	4 665	25 675
2011p	112 642	123 782		200 130	111 260	84 913	23 025	5 688	32 033

3.1.2 Fertigteilbau *)

Jahr	Wohngebäude									
	Gebäude	Rauminhalt		Wohnungen				Wohnfläche	Veranschlagte Kosten des Bauwerkes	
				zusammen	in Gebäuden mit ... Wohnungen ¹⁾					
					1 oder 2		3 oder mehr			
Anzahl	1 000 m ³	%	Anzahl		%	Anzahl	%	1 000 m ²	Mill. EUR	

Deutschland

1996	23 620	17 652	6,9	32 719	26 133	12,4	6 202	2,2	3 340	4 246
1997	28 651	21 887	9,0	39 451	30 830	13,8	8 310	3,7	4 166	5 156
1998	31 879	23 119	9,9	39 415	34 471	14,4	4 736	2,9	4 383	5 378
1999	32 491	23 886	10,6	39 562	35 064	14,4	3 887	2,9	4 517	5 534
2000	24 690	18 447	9,9	29 889	26 516	13,2	3 368	3,3	3 460	4 269
2001	20 732	16 039	10,0	25 650	22 296	12,9	3 080	3,7	2 977	3 688
2002	21 140	16 372	10,5	25 320	22 805	13,3	2 354	3,3	3 028	3 823
2003	23 053	17 817	10,3	27 149	24 766	12,9	2 319	3,3	3 307	4 151
2004	19 939	15 486	10,1	23 661	21 381	12,8	2 046	3,0	2 866	3 605
2005	19 065	14 859	11,0	22 569	20 249	13,9	2 220	3,4	2 778	3 491
2006	19 198	15 018	10,8	22 337	20 516	14,1	1 456	2,1	2 786	3 586
2007	12 964	10 339	10,7	15 810	13 842	14,6	1 408	2,3	1 948	2 499
2008	12 307	9 609	10,4	14 415	13 132	14,9	1 107	1,9	1 800	2 407
2009	12 229	10 133	10,6	15 500	12 952	14,4	1 851	3,0	1 881	2 622
2010	13 305	10 743	10,5	16 275	14 055	14,8	1 386	2,1	2 027	2 866
2011p	15 701	12 537	10,1	18 935	16 436	14,8	1 740	2,0	2 365	3 440

*) Nur Errichtung neuer Gebäude, die %-Angaben sind Anteile am Hochbau insgesamt.

1) Ohne Wohnheime.

Bautätigkeit
3 Langfristige Übersichten
3.1 Baugenehmigungen
3.1.1. Hochbau insgesamt

Errichtung neuer Gebäude						Wohnungen insgesamt ²⁾
Nichtwohngebäude						
Gebäude	Rauminhalt	Wohnungen	Wohnfläche	Nutzfläche	veranschlagte Kosten des Bauwerkes	
Anzahl	1 000 m ³	Anzahl	1 000 m ²		Mill. EUR	Anzahl
Deutschland						
40 037	219 163	14 552	1 116	36 736	29 973	576 238
40 265	205 237	12 136	950	34 551	27 297	528 096
43 424	222 459	9 860	817	36 305	27 202	475 711
41 297	226 014	9 156	759	36 923	26 734	437 084
39 499	222 567	7 610	660	35 756	26 153	348 840
35 368	226 283	5 473	502	35 562	25 891	290 978
30 934	191 137	5 189	458	29 906	23 386	274 117
28 400	175 557	4 259	405	27 196	20 508	296 823
28 138	165 431	4 054	382	25 252	18 428	268 679
27 038	164 374	3 600	335	24 712	17 573	240 571
29 440	191 001	4 143	386	27 973	19 287	247 793
29 376	212 610	3 872	343	30 517	22 038	182 771
31 418	249 234	3 360	324	34 880	25 576	174 691
29 517	193 389	3 293	292	28 854	23 502	177 570
31 059	192 049	3 148	285	28 096	21 010	187 632
32 079	213 643	4 653	378	30 285	23 574	228 395

3.1.2 Fertigteilbau *)

Nichtwohngebäude					Wohnungen insgesamt
Gebäude	Rauminhalt		Nutzfläche	veranschlagte Kosten des Bauwerkes	
Anzahl	1 000 m ³	%	1 000 m ²	Mill. EUR	Anzahl
Deutschland					
13 803	108 215	49,4	17 071	10 182	33 776
13 541	95 068	46,3	15 391	8 839	40 778
15 235	110 236	49,6	16 732	9 340	40 748
15 746	119 214	52,7	18 386	10 441	40 679
14 493	111 622	50,2	16 760	9 742	31 016
12 629	108 990	48,2	16 003	9 038	26 295
10 581	92 238	48,3	13 603	8 771	25 841
9 417	84 486	48,1	12 009	7 272	27 639
9 585	83 940	50,7	11 608	6 288	24 026
9 486	77 159	46,9	10 755	5 742	22 949
9 948	97 205	50,9	12 741	7 323	22 744
9 731	108 042	50,8	13 876	7 945	16 350
10 368	126 628	50,8	15 862	9 190	14 825
8 963	83 432	43,1	11 465	6 960	15 970
9 593	82 077	42,7	10 916	6 212	16 551
10 116	97 683	45,7	12 337	7 268	19 352

*) Nur Errichtung neuer Gebäude, die %-Angaben sind Anteile am Hochbau insgesamt.

2) Einschl. Baumaßnahmen an bestehenden Gebäuden.

Bautätigkeit
3 Langfristige Übersichten
3.1 Baugenehmigungen
3.1.3 Durchschnittliche Kosten neu errichteter Gebäude *)

Jahr	Wohngebäude					
	insgesamt		darunter mit ... Wohnungen ¹⁾			
			1 oder 2		3 oder mehr	
	EUR/m ³	EUR/m ²	EUR/m ³	EUR/m ²	EUR/m ³	EUR/m ²
Deutschland						
1996	229	1 282	227	1 316	232	1 224
1997	226	1 261	224	1 280	229	1 213
1998	224	1 246	223	1 257	227	1 191
1999	223	1 232	223	1 245	224	1 189
2000	223	1 229	222	1 238	225	1 194
2001	222	1 230	221	1 234	226	1 207
2002	224	1 239	222	1 243	230	1 216
2003	224	1 241	222	1 242	230	1 225
2004	224	1 233	222	1 234	230	1 220
2005	225	1 224	224	1 227	229	1 196
2006	228	1 237	226	1 239	231	1 221
2007	233	1 251	232	1 257	234	1 226
2008	239	1 289	238	1 297	239	1 263
2009	245	1 322	244	1 329	246	1 297
2010	251	1 353	250	1 361	250	1 322
2011p	259	1 391	256	1 389	263	1 386

3.2 Baufertigstellungen

Jahr	Errichtung							
	Wohngebäude							veranschlagte Kosten des Bauwerkes
	Gebäude	Rauminhalt	Wohnungen			Wohn- fläche	Nutz- fläche	
			zusammen	in Gebäuden mit ... Wohnungen ¹⁾				
				1 oder 2	3 oder mehr			
Anzahl	1 000 m ³	Anzahl			1 000 m ²		Mill. EUR	
Deutschland								
1995	207 958	264 151	524 606	205 165	312 481	46 332	9 678	56 769
1996	191 577	243 754	485 249	188 802	292 173	43 095	9 079	54 569
1997	212 466	255 995	501 120	211 056	285 586	45 668	9 781	57 956
1998	215 832	234 458	432 237	220 611	208 400	42 046	9 548	52 962
1999	229 014	231 539	406 567	237 331	167 314	41 814	9 891	51 916
2000	220 797	217 555	368 531	229 715	136 445	39 254	9 849	48 655
2001	177 769	174 773	285 925	185 372	99 631	31 484	8 087	39 047
2002	164 838	160 089	253 700	172 874	79 728	28 706	7 581	35 642
2003	158 192	150 287	236 088	165 162	70 354	27 174	7 126	33 580
2004	170 400	159 681	247 795	177 204	69 386	28 914	7 600	35 669
2005	145 604	138 606	213 766	151 456	61 518	25 122	6 808	31 061
2006	146 303	139 779	220 637	150 069	69 616	25 656	6 619	31 742
2007	120 239	119 471	185 315	124 040	59 859	21 823	5 779	27 161
2008	94 415	96 797	152 237	96 369	54 615	17 763	4 659	22 426
2009	82 595	86 358	136 518	83 898	51 463	15 924	4 078	20 488
2010	84 340	88 026	140 096	85 367	53 014	16 260	4 161	21 226

*) Veranschlagte Kosten des Bauwerks je m³ Rauminhalt und je m² Wohnfläche in Wohngebäuden (einschl. Wohnfläche in sonstigen Wohneinheiten) bzw. Nutzfläche in Nichtwohngebäuden zum Zeitpunkt der Baugenehmigung.

1) Ohne Wohnheime.

Bautätigkeit
3 Langfristige Übersichten
3.1 Baugenehmigungen
3.1.3 Durchschnittliche Kosten neu errichteter Gebäude *)

Nichtwohngebäude							
insgesamt		darunter					
		Anstaltsgebäude		Büro- und Verwaltungsgebäude		Nichtlandwirtschaftliche Betriebsgebäude	
EUR/m ³	EUR/m ²	EUR/m ³	EUR/m ²	EUR/m ³	EUR/m ²	EUR/m ³	EUR/m ²
Deutschland							
137	816	320	1 604	247	1 318	109	684
133	790	344	1 793	246	1 362	106	649
122	749	353	1 814	245	1 317	95	617
118	724	307	1 602	223	1 175	94	605
118	732	326	1 771	218	1 144	91	603
114	728	306	1 594	220	1 170	87	595
122	782	307	1 606	232	1 276	90	627
117	754	311	1 643	217	1 161	92	642
111	730	295	1 476	223	1 235	85	606
107	711	301	1 634	214	1 191	80	575
101	689	262	1 286	215	1 186	83	615
104	722	282	1 404	232	1 350	81	612
103	734	306	1 538	217	1 272	82	639
122	815	330	1 786	265	1 434	91	664
109	748	315	1 547	281	1 577	84	632
110	778	317	1 561	275	1 515	89	685

3.2 Baufertigstellungen

neuer Gebäude						Wohnungen insgesamt ²⁾
Nichtwohngebäude						
Gebäude	Rauminhalt	Wohnungen	Wohnfläche	Nutzfläche	veranschlagte Kosten des Bauwerkes	
Anzahl	1 000 m ³	Anzahl	1 000 m ²		Mill. EUR	Anzahl
Deutschland						
39 019	222 305	15 330	1 159	37 551	31 785	602 757
37 335	207 075	13 595	1 056	34 514	28 732	559 488
39 239	212 828	14 446	1 102	36 026	30 875	578 179
38 967	207 392	11 511	892	34 088	28 050	500 690
40 473	208 257	9 980	776	34 838	26 232	472 638
39 314	208 879	8 794	742	34 372	24 596	423 044
35 436	207 707	6 403	562	33 333	24 686	326 187
32 687	208 428	6 175	537	31 986	24 668	289 590
28 855	178 913	4 850	422	27 549	21 521	268 103
28 029	175 230	4 368	400	26 821	20 216	278 008
25 827	157 393	3 358	323	23 872	17 890	242 316
26 799	168 279	3 938	359	26 220	19 528	249 436
27 258	179 333	3 541	344	26 244	18 143	210 729
28 524	206 794	3 583	322	29 114	19 955	175 927
26 458	196 161	3 648	319	27 940	20 646	158 987
26 990	172 168	2 795	260	25 475	19 041	159 832

*) Veranschlagte Kosten des Bauwerkes je m³ Rauminhalt und je m² Wohnfläche in Wohngebäuden (einschl. Wohnfläche in sonstigen Wohneinheiten) bzw. Nutzfläche in Nichtwohngebäuden zum Zeitpunkt der Baugenehmigung.

2) Einschl. Baumaßnahmen an bestehenden Gebäuden.

Monat		Insgesamt (einschl. Baumaßnahmen an bestehenden Gebäuden)							
		Gebäude/ Baumaß- nahmen	Nutzfläche	Wohnungen		sonstige Wohneinheiten 1)		Wohn- räume	veranschlagte Kosten des Bauwerkes
				insgesamt	Wohnfläche	insgesamt	Wohnfläche		
		Anzahl	1 000 m²	Anzahl	1 000 m²	Anzahl	1 000 m²	Anzahl	1 000 EUR
Wohn- und Nichtwohngebäude									
2010	Februar	12 604	2 529	12 738	1 505	265	8	61 094	4 242 043
	März	15 869	2 894	14 513	1 763	435	13	71 937	4 830 277
	April	14 830	2 896	13 354	1 638	253	9	66 241	4 623 701
	Mai	16 261	3 107	15 115	1 806	136	5	72 896	4 802 547
	Juni	18 378	3 066	16 984	2 062	412	13	83 358	5 293 644
	Juli	18 850	3 469	18 787	2 181	- 16	1	88 465	5 801 838
	August	18 436	3 050	17 946	2 133	316	8	87 154	5 397 865
	September	17 046	3 514	16 206	1 958	392	11	79 798	5 178 834
	Oktober	17 228	3 234	16 936	1 995	320	13	81 147	5 223 355
	November	15 628	3 066	16 617	1 908	701	20	78 613	4 787 965
	Dezember	14 864	2 960	16 245	1 794	131	8	73 482	5 093 116
	2011	Januar	13 541	2 423	14 884	1 723	403	15	69 254
Februar		14 689	2 647	15 712	1 863	124	4	74 556	4 884 409
März		18 748	3 381	20 076	2 386	281	9	97 112	5 920 940
April		17 420	2 943	17 219	2 106	240	12	85 054	5 208 507
Mai		20 694	3 628	21 788	2 556	- 25	- 1	102 176	6 189 753
Juni		18 576	3 171	18 917	2 229	334	11	89 877	5 695 853
Juli		18 991	3 344	19 267	2 312	147	7	91 765	5 748 911
August		18 890	3 335	20 279	2 363	415	18	94 751	5 846 946
September		17 578	3 403	19 559	2 228	109	4	89 014	5 804 306
Oktober		17 867	3 744	18 848	2 195	198	5	87 861	6 155 909
November		16 819	3 332	18 186	2 073	568	14	83 853	5 642 908
Dezember		19 336	3 865	23 660	2 579	244	8	103 678	6 868 018
2012	Januar	12 481	2 371	13 911	1 561	-	-	62 089	4 302 388
	Februar	13 419	2 640	15 426	1 782	-	-	71 463	4 771 637
Wohngebäude									
2010	Februar	9 131	243	12 445	1 480	335	7	60 267	2 031 009
	März	11 535	335	14 205	1 736	365	11	70 881	2 467 634
	April	10 731	278	13 197	1 618	264	9	65 591	2 264 466
	Mai	11 775	338	14 831	1 785	109	4	72 110	2 488 066
	Juni	13 516	355	16 569	2 029	312	10	82 023	2 888 746
	Juli	14 047	388	18 587	2 159	99	3	87 999	2 963 026
	August	13 855	387	17 681	2 114	313	8	86 413	2 956 757
	September	12 820	349	15 901	1 935	386	11	78 984	2 711 756
	Oktober	12 806	333	16 714	1 979	328	13	80 842	2 747 736
	November	11 501	307	16 347	1 883	613	18	77 643	2 651 550
	Dezember	10 907	304	15 929	1 768	126	7	72 506	2 498 492
	2011	Januar	10 268	273	14 547	1 699	290	12	68 375
Februar		11 302	334	15 375	1 834	111	3	73 528	2 627 200
März		14 608	472	19 709	2 351	252	8	95 819	3 351 729
April		13 491	427	16 844	2 076	255	12	83 922	2 982 073
Mai		15 776	436	21 062	2 502	- 47	- 1	100 211	3 477 481
Juni		14 117	411	18 667	2 204	275	10	88 972	3 180 450
Juli		14 367	388	18 966	2 289	139	7	90 944	3 265 235
August		14 349	436	20 103	2 339	410	18	94 283	3 362 551
September		12 957	390	19 142	2 195	38	3	87 775	3 120 992
Oktober		13 247	385	18 316	2 148	5	- 1	86 089	3 068 778
November		12 382	314	17 763	2 044	573	14	82 741	2 965 639
Dezember		14 604	410	23 019	2 528	254	8	101 965	3 510 748
2012	Januar	9 513	246	13 551	1 538	-	-	61 373	2 255 315
	Februar	10 197	327	15 372	1 765	-	-	70 891	2 609 988
Nichtwohngebäude									
2010	Februar	3 473	2 286	293	24	- 70	0	827	2 211 034
	März	4 334	2 559	308	26	70	2	1 056	2 362 643
	April	4 099	2 619	157	20	- 11	- 0	650	2 359 235
	Mai	4 486	2 768	284	22	27	1	786	2 314 481
	Juni	4 862	2 711	415	33	100	3	1 335	2 404 898
	Juli	4 803	3 081	200	22	- 115	- 2	466	2 838 812
	August	4 581	2 664	265	20	3	- 0	741	2 441 108
	September	4 226	3 165	305	24	6	0	814	2 467 078
	Oktober	4 422	2 901	222	17	- 8	- 0	305	2 475 619
	November	4 127	2 759	270	25	88	2	970	2 136 415
	Dezember	3 957	2 656	316	26	5	1	976	2 594 624
	2011	Januar	3 273	2 151	337	24	113	3	879
Februar		3 387	2 313	337	29	13	0	1 028	2 257 209
März		4 140	2 910	367	36	29	1	1 293	2 569 211
April		3 929	2 516	375	30	- 15	- 0	1 132	2 226 434
Mai		4 918	3 192	726	54	22	1	1 965	2 712 272
Juni		4 459	2 761	250	26	59	2	905	2 515 403
Juli		4 624	2 956	301	23	8	0	821	2 483 676
August		4 541	2 899	176	24	5	-	468	2 484 395
September		4 621	3 013	417	32	71	2	1 239	2 683 314
Oktober		4 620	3 359	532	47	193	5	1 772	3 087 131
November		4 437	3 018	423	30	- 5	-	1 112	2 677 269
Dezember		4 732	3 455	641	51	- 10	- 0	1 713	3 357 270
2012	Januar	2 968	2 126	360	23	-	-	716	2 047 073
	Februar	3 222	2 313	54	17	-	-	572	2 161 649

1) Ab Berichtsjahr 2012 werden die "Sonstigen Wohneinheiten" als Wohnungen erfasst.

Bautätigkeit
4 Baugenehmigungen
4.1 Monatliche Entwicklung

Deutschland

Monat		Insgesamt (einschl. Baumaßnahmen an bestehenden Gebäuden)							
		Gebäude/ Baumaß- nahmen	Nutzfläche	Wohnungen		sonstige Wohneinheiten 1)		Wohn- räume	veranschlagte Kosten des Bauwerkes
				insgesamt	Wohnfläche	insgesamt	Wohnfläche		
		Anzahl	1 000 m²	Anzahl	1 000 m²	Anzahl	1 000 m²	Anzahl	1 000 EUR
Von den Nichtwohngebäuden waren:									
Öffentliche Bauherren									
2010	Februar	715	393	13	- 1	- 86	- 0	- 159	972 034
	März	761	374	30	1	70	2	118	894 100
	April	726	376	- 18	- 2	7	0	- 55	809 937
	Mai	746	331	58	1	27	1	36	764 264
	Juni	884	353	26	- 0	4	0	5	795 600
	Juli	903	414	- 87	- 7	- 19	- 0	- 389	948 951
	August	828	367	16	- 2	-	0	- 40	803 845
	September	763	441	70	3	-	-	41	734 045
	Oktober	751	338	- 114	- 12	26	1	- 678	699 873
	November	644	322	- 2	- 1	83	2	15	654 346
	Dezember	704	391	23	- 1	- 22	0	- 33	853 250
2011	Januar	499	338	- 2	- 1	104	3	39	585 050
	Februar	545	228	19	0	-	-	20	710 730
	März	578	272	- 18	- 3	32	1	- 115	649 117
	April	545	300	13	- 2	- 15	- 0	- 100	634 066
	Mai	695	310	- 21	- 4	25	1	- 154	699 778
	Juni	655	306	8	- 0	-	-	- 55	661 516
	Juli	680	321	- 5	- 3	-	-	- 99	640 048
	August	654	299	- 5	- 2	26	0	- 72	652 441
	September	670	336	1	- 2	9	0	- 42	714 580
	Oktober	650	313	140	3	28	1	166	665 148
	November	630	249	4	- 1	- 7	- 0	- 62	572 714
	Dezember	648	336	24	- 0	- 10	- 0	- 29	789 573
2012	Januar	430	205	91	1	-	-	27	484 733
	Februar	423	201	- 28	- 1	-	-	- 82	479 136
Nichtöffentliche Bauherren									
2010	Februar	2 758	1 893	280	25	16	1	986	1 239 000
	März	3 573	2 185	278	25	-	-	938	1 468 543
	April	3 373	2 243	175	22	- 18	- 0	705	1 549 298
	Mai	3 740	2 438	226	21	-	-	750	1 550 217
	Juni	3 978	2 358	389	33	96	3	1 330	1 609 298
	Juli	3 900	2 667	287	29	- 96	- 2	855	1 889 861
	August	3 753	2 296	249	22	3	- 0	781	1 637 263
	September	3 463	2 724	235	21	6	0	773	1 733 033
	Oktober	3 671	2 563	336	29	- 34	- 1	983	1 775 746
	November	3 483	2 437	272	26	5	0	955	1 482 069
	Dezember	3 253	2 264	293	27	27	1	1 009	1 741 374
2011	Januar	2 774	1 813	339	25	9	0	840	1 291 460
	Februar	2 842	2 085	318	29	13	0	1 008	1 546 479
	März	3 562	2 638	385	39	- 3	-	1 408	1 920 094
	April	3 384	2 216	362	32	-	-	1 232	1 592 368
	Mai	4 223	2 882	747	58	- 3	-	2 119	2 012 494
	Juni	3 804	2 454	242	26	59	2	960	1 853 887
	Juli	3 944	2 635	306	26	8	0	920	1 843 628
	August	3 887	2 601	181	26	- 21	- 1	540	1 831 954
	September	3 951	2 677	416	34	62	1	1 281	1 968 734
	Oktober	3 970	3 045	392	43	165	5	1 606	2 421 983
	November	3 807	2 769	419	31	2	0	1 174	2 104 555
	Dezember	4 084	3 119	617	51	-	-	1 742	2 567 697
2012	Januar	2 538	1 921	269	22	-	-	689	1 562 340
	Februar	2 799	2 112	82	19	-	-	654	1 682 513
Ausgewählte Infrastrukturgebäude									
2010	Februar	772	458	47	1	28	2	66	926 420
	März	899	509	71	3	70	2	212	988 314
	April	811	494	14	1	- 18	- 0	23	940 002
	Mai	858	422	76	2	30	1	54	846 855
	Juni	1 012	458	87	3	96	2	162	910 999
	Juli	1 036	605	- 24	- 3	- 21	- 0	- 225	1 140 560
	August	988	457	64	3	- 18	- 1	95	843 707
	September	898	487	94	4	3	-	90	879 446
	Oktober	845	535	- 6	- 9	16	0	- 556	867 554
	November	765	388	36	1	126	3	188	656 693
	Dezember	825	511	41	1	3	1	72	881 875
2011	Januar	636	441	190	9	90	3	374	673 237
	Februar	616	291	71	3	13	0	137	748 481
	März	698	344	30	-	29	1	- 7	758 957
	April	688	345	96	5	- 15	- 0	121	658 201
	Mai	834	410	124	2	33	1	160	762 154
	Juni	813	425	47	1	32	1	23	786 592
	Juli	770	389	54	- 2	-	-	- 73	763 362
	August	791	387	94	1	71	2	147	720 170
	September	793	389	100	1	56	1	98	770 703
	Oktober	812	472	163	5	165	4	351	949 682
	November	745	365	30	1	- 8	- 0	55	649 580
	Dezember	806	468	218	7	- 10	- 0	190	978 367
2012	Januar	509	299	206	7	-	-	253	585 188
	Februar	521	247	- 26	3	-	-	12	564 190

1) Ab Berichtsjahr 2012 werden die "Sonstigen Wohneinheiten" als Wohnungen erfasst.

Monat		Errichtung neuer Gebäude									
		Gebäude	Raum- inhalt	Nutzfläche	Wohnungen		sonstige Wohneinheiten 1)		Wohn- räume	veranschlagte Kosten des Bauwerkes	
					insgesamt	Wohnfläche	insgesamt	Wohnfläche			
		Anzahl	1 000 m ³	1 000 m ²	Anzahl	1 000 m ²	Anzahl	1 000 m ²	Anzahl	1 000 EUR	
Wohn- und Nichtwohngebäude											
2010	Februar	8 142	20 924	2 329	11 219	1 290	316	7	53 766	3 336 686	
	März	10 481	23 799	2 684	12 842	1 522	393	11	63 459	3 785 469	
	April	9 874	23 689	2 679	11 765	1 404	205	7	58 095	3 611 820	
	Mai	10 833	25 165	2 849	13 693	1 576	84	2	65 089	3 784 981	
	Juni	11 912	25 283	2 807	14 946	1 757	397	13	73 312	4 006 029	
	Juli	12 185	28 843	3 168	16 750	1 884	171	4	78 522	4 624 766	
	August	11 997	24 978	2 785	16 235	1 856	248	6	77 644	4 252 675	
	September	11 358	29 502	3 266	14 747	1 721	347	10	72 040	4 240 911	
	Oktober	11 585	27 744	2 998	15 569	1 772	222	10	73 560	4 304 131	
	November	10 417	24 778	2 747	14 912	1 667	624	17	70 230	3 908 687	
	Dezember	9 806	23 870	2 714	14 540	1 560	83	5	64 885	4 120 667	
	2011	Januar	9 194	20 967	2 215	12 978	1 493	270	11	61 341	3 463 819
Februar		10 122	23 241	2 411	14 052	1 635	92	4	66 768	3 821 125	
März		13 261	28 401	3 031	18 258	2 123	211	7	87 946	4 797 762	
April		12 036	25 277	2 729	15 718	1 875	191	10	76 778	4 359 257	
Mai		14 086	31 753	3 385	18 821	2 194	241	8	89 931	5 007 949	
Juni		12 094	26 605	2 874	17 177	1 944	194	6	80 192	4 517 680	
Juli		12 601	28 472	3 092	17 077	1 984	218	7	80 553	4 623 897	
August		12 673	28 445	3 061	18 914	2 098	480	19	86 426	4 824 992	
September		11 746	28 079	3 068	17 428	1 962	75	2	79 563	4 702 391	
Oktober		12 109	33 089	3 444	17 020	1 923	241	8	78 701	5 096 704	
November		11 323	28 755	3 086	16 301	1 803	583	14	74 810	4 616 051	
Dezember		13 476	34 342	3 578	21 039	2 264	369	11	92 867	5 774 925	
2012	Januar	8 149	20 191	2 193	11 997	1 341	-	-	54 750	3 482 361	
	Februar	8 999	22 638	2 404	13 794	1 563	-	-	63 458	3 904 367	
Wohngebäude											
2010	Februar	6 112	6 894	313	11 013	1 270	304	7	52 962	1 696 323	
	März	7 742	8 280	398	12 564	1 497	323	9	62 378	2 073 044	
	April	7 198	7 500	343	11 552	1 381	205	7	57 246	1 883 814	
	Mai	7 888	8 446	392	13 446	1 552	54	2	64 147	2 105 743	
	Juni	8 895	9 502	430	14 699	1 735	314	10	72 332	2 345 126	
	Juli	9 262	10 014	467	16 506	1 862	88	2	77 580	2 505 490	
	August	9 248	9 938	455	15 958	1 833	235	6	76 683	2 486 008	
	September	8 695	9 202	416	14 495	1 700	344	10	71 207	2 299 459	
	Oktober	8 824	9 345	404	15 231	1 744	216	10	72 467	2 359 549	
	November	7 935	8 849	401	14 675	1 645	508	15	69 209	2 294 275	
	Dezember	7 420	8 310	378	14 203	1 532	77	5	63 823	2 132 535	
	2011	Januar	7 226	7 861	363	12 538	1 464	179	8	60 134	2 022 600
Februar		8 101	8 728	407	13 830	1 615	92	4	65 969	2 269 690	
März		10 648	11 420	546	17 952	2 096	179	6	86 834	2 923 477	
April		9 525	10 113	473	15 455	1 852	191	10	75 891	2 585 318	
Mai		10 977	11 606	547	18 160	2 145	241	8	88 108	2 943 640	
Juni		9 384	10 363	485	16 915	1 921	136	4	79 177	2 675 033	
Juli		9 740	10 687	507	16 811	1 964	218	7	79 716	2 773 735	
August		9 871	11 155	501	18 506	2 065	404	17	85 109	2 921 469	
September		8 897	10 406	470	17 079	1 934	19	1	78 397	2 685 983	
Oktober		9 200	10 101	463	16 542	1 883	101	4	77 077	2 616 152	
November		8 521	9 538	408	15 883	1 774	583	14	73 658	2 547 913	
Dezember		10 552	11 804	517	20 459	2 221	369	11	91 253	3 067 935	
2012	Januar	6 478	7 077	328	11 721	1 323	-	-	54 056	1 908 067	
	Februar	7 078	8 355	401	13 585	1 545	-	-	62 740	2 217 154	
Nichtwohngebäude											
2010	Februar	2 030	14 030	2 016	206	20	12	0	804	1 640 363	
	März	2 739	15 520	2 286	278	25	70	2	1 081	1 712 425	
	April	2 676	16 189	2 336	213	23	-	-	849	1 728 006	
	Mai	2 945	16 719	2 456	247	24	30	1	942	1 679 238	
	Juni	3 017	15 781	2 377	247	22	83	3	980	1 660 903	
	Juli	2 923	18 829	2 701	244	23	83	2	942	2 119 276	
	August	2 749	15 040	2 330	277	23	13	1	961	1 766 667	
	September	2 663	20 300	2 850	252	21	3	-	833	1 941 452	
	Oktober	2 761	18 399	2 594	338	28	6	0	1 093	1 944 582	
	November	2 482	15 929	2 346	237	23	116	3	1 021	1 614 412	
	Dezember	2 386	15 560	2 336	337	28	6	0	1 062	1 988 132	
	2011	Januar	1 968	13 106	1 852	440	28	91	3	1 207	1 441 219
Februar		2 021	14 513	2 004	222	21	-	-	799	1 551 435	
März		2 613	16 981	2 485	306	27	32	1	1 112	1 874 285	
April		2 511	15 164	2 256	263	23	-	-	887	1 773 939	
Mai		3 109	20 147	2 837	661	49	-	-	1 823	2 064 309	
Juni		2 710	16 242	2 389	262	23	58	2	1 015	1 842 647	
Juli		2 861	17 784	2 585	266	21	-	-	837	1 850 162	
August		2 802	17 290	2 560	408	33	76	2	1 317	1 903 523	
September		2 849	17 673	2 598	349	28	56	1	1 166	2 016 408	
Oktober		2 909	22 988	2 981	478	41	140	4	1 624	2 480 552	
November		2 802	19 218	2 678	418	29	-	-	1 152	2 068 138	
Dezember		2 924	22 538	3 061	580	43	-	-	1 614	2 706 990	
2012	Januar	1 671	13 114	1 865	276	19	-	-	694	1 574 294	
	Februar	1 921	14 283	2 004	209	18	-	-	718	1 687 213	

1) Ab Berichtsjahr 2012 werden die "Sonstigen Wohneinheiten" als Wohnungen erfasst.

Monat		Errichtung neuer Gebäude								
		Gebäude	Raum- inhalt	Nutzfläche	Wohnungen		sonstige Wohneinheiten 1)		Wohn- räume	veranschlagte Kosten des Bauwerkes
					insgesamt	Wohnfläche	insgesamt	Wohnfläche		
Anzahl	1 000 m³	1 000 m²	Anzahl	1 000 m²	Anzahl	1 000 m²	Anzahl	1 000 EUR		
Von den Nichtwohngebäuden waren:										
Öffentliche Bauherren										
2010	Februar	277	2 090	328	31	2	12	0	94	696 835
	März	304	1 870	315	63	4	70	2	252	550 882
	April	306	1 662	286	13	1	-	-	66	471 360
	Mai	309	1 480	256	19	1	30	1	77	436 602
	Juni	346	1 631	292	16	1	-	-	44	449 170
	Juli	375	2 105	334	8	1	83	2	103	622 514
	August	326	1 758	309	35	2	-	-	101	479 815
	September	346	3 166	375	32	2	-	-	67	457 553
	Oktober	337	1 654	279	30	2	-	-	109	469 258
	November	277	1 523	264	9	1	116	3	139	425 324
	Dezember	313	2 013	333	27	1	4	0	68	608 481
	2011	Januar	197	1 503	242	53	3	90	3	207
Februar		237	1 016	175	30	3	-	-	112	297 483
März		257	1 207	223	9	1	32	1	70	357 463
April		259	1 466	254	21	1	-	-	44	471 839
Mai		273	1 415	253	19	1	-	-	49	445 929
Juni		273	1 356	251	53	4	-	-	146	415 391
Juli		298	1 433	242	15	1	-	-	39	400 433
August		269	1 448	243	33	2	16	0	98	437 137
September		313	1 556	283	27	2	-	-	93	461 779
Oktober		294	1 540	263	173	7	28	1	340	463 128
November		266	1 214	208	30	2	-	-	92	340 662
Dezember		291	1 794	285	35	2	-	-	101	578 226
2012	Januar	182	989	168	121	4	-	-	187	317 370
	Februar	166	947	166	9	1	-	-	29	279 126
Nichtöffentliche Bauherren										
2010	Februar	1 753	11 940	1 689	175	19	-	-	710	943 528
	März	2 435	13 649	1 971	215	21	-	-	829	1 161 543
	April	2 370	14 527	2 051	200	22	-	-	783	1 256 646
	Mai	2 636	15 239	2 201	228	22	-	-	865	1 242 636
	Juni	2 671	14 150	2 086	231	21	83	3	936	1 211 733
	Juli	2 548	16 723	2 367	236	22	-	-	839	1 496 762
	August	2 423	13 282	2 021	242	21	13	1	860	1 286 852
	September	2 317	17 134	2 475	220	20	3	-	766	1 483 899
	Oktober	2 424	16 746	2 315	308	25	6	0	984	1 475 324
	November	2 205	14 407	2 082	228	22	-	-	882	1 189 088
	Dezember	2 073	13 548	2 004	310	26	2	-	994	1 379 651
	2011	Januar	1 771	11 603	1 611	387	25	1	-	1 000
Februar		1 784	13 496	1 829	192	18	-	-	687	1 253 952
März		2 356	15 774	2 262	297	26	-	-	1 042	1 516 822
April		2 252	13 698	2 002	242	22	-	-	843	1 302 100
Mai		2 836	18 731	2 584	642	48	-	-	1 774	1 618 380
Juni		2 437	14 886	2 138	209	20	58	2	869	1 427 256
Juli		2 563	16 351	2 343	251	20	-	-	798	1 449 729
August		2 533	15 842	2 317	375	31	60	1	1 219	1 466 386
September		2 536	16 117	2 315	322	26	56	1	1 073	1 554 629
Oktober		2 615	21 448	2 718	305	34	112	4	1 284	2 017 424
November		2 536	18 003	2 470	388	27	-	-	1 060	1 727 476
Dezember		2 633	20 743	2 775	545	40	-	-	1 513	2 128 764
2012	Januar	1 489	12 125	1 697	155	14	-	-	507	1 256 924
	Februar	1 755	13 336	1 838	200	17	-	-	689	1 408 087
Ausgewählte Infrastrukturgebäude										
2010	Februar	303	2 265	386	44	4	12	0	169	621 182
	März	404	2 622	444	93	6	70	2	343	673 970
	April	363	2 282	407	31	3	-	-	153	581 189
	Mai	387	2 004	348	70	5	30	1	221	512 320
	Juni	418	2 091	375	89	6	80	2	289	533 905
	Juli	465	3 149	520	49	3	83	2	196	803 716
	August	412	2 169	380	93	7	13	1	326	521 941
	September	428	2 385	422	66	5	-	-	188	605 595
	Oktober	371	3 530	469	145	7	-	-	279	612 865
	November	327	1 772	312	51	4	116	3	270	433 483
	Dezember	383	2 450	426	94	6	4	0	263	619 951
	2011	Januar	306	2 173	342	235	12	90	3	536
Februar		288	1 411	239	44	4	-	-	160	384 128
März		335	1 556	292	45	3	32	1	153	443 651
April		356	1 604	287	87	5	-	-	205	468 166
Mai		370	2 020	353	142	7	-	-	260	495 748
Juni		351	1 885	358	101	7	32	1	311	498 882
Juli		355	1 891	317	102	4	-	-	197	509 312
August		354	1 850	320	134	6	76	2	353	511 298
September		355	1 768	317	121	4	56	1	243	489 096
Oktober		379	2 659	402	196	9	138	3	515	705 321
November		322	1 910	311	66	5	-	-	208	409 618
Dezember		394	2 535	409	221	9	-	-	354	753 526
2012	Januar	212	1 522	262	194	10	-	-	373	402 043
	Februar	211	1 324	209	55	4	-	-	149	361 929

1) Ab Berichtsjahr 2012 werden die "Sonstigen Wohneinheiten" als Wohnungen erfasst.

Monat		Errichtung neuer Gebäude								veranschlagte Kosten des Bauwerkes
		Gebäude	Raum- inhalt	Nutzfläche	Wohnungen		sonstige Wohneinheiten 1)		Wohn- räume	
					insgesamt	Wohnfläche	insgesamt	Wohnfläche		
Anzahl	1 000 m ³	1 000 m ²	Anzahl	1 000 m ²	Anzahl	1 000 m ²	Anzahl	1 000 EUR		
Wohngebäude mit 1 oder 2 Wohnungen										
2010	Februar	5 573	4 663	222	6 084	857	4	0	35 033	1 152 647
	März	7 143	6 144	311	7 876	1 108	9	0	45 399	1 533 783
	April	6 690	5 696	278	7 327	1 040	10	1	42 701	1 420 048
	Mai	7 281	6 149	296	8 009	1 124	6	0	46 091	1 525 281
	Juni	8 171	6 889	322	8 906	1 261	2	0	51 560	1 711 323
	Juli	8 507	7 104	342	9 345	1 305	7	0	53 777	1 774 064
	August	8 475	7 146	340	9 275	1 310	7	0	53 713	1 787 491
	September	7 968	6 641	308	8 717	1 221	3	0	49 961	1 672 142
	Oktober	8 043	6 506	285	8 727	1 218	11	1	49 981	1 636 941
	November	7 162	5 822	270	7 796	1 078	9	1	44 238	1 483 011
	Dezember	6 717	5 464	247	7 290	1 018	2	0	41 720	1 391 880
	2011	Januar	6 604	5 397	256	7 102	1 003	7	0	40 962
Februar		7 414	6 292	307	8 045	1 149	5	0	46 699	1 619 461
März		9 802	8 298	411	10 626	1 514	5	0	61 935	2 105 216
April		8 795	7 475	366	9 573	1 362	6	0	55 585	1 900 713
Mai		10 132	8 504	414	11 054	1 568	17	1	63 646	2 157 924
Juni		8 547	7 261	351	9 310	1 333	3	0	54 188	1 862 517
Juli		8 932	7 559	365	9 658	1 386	6	0	56 058	1 941 364
August		8 931	7 469	350	9 681	1 375	5	0	55 741	1 922 872
September		7 994	6 739	316	8 700	1 240	7	0	50 222	1 725 302
Oktober		8 357	6 861	308	9 053	1 280	6	0	51 925	1 752 999
November		7 704	6 211	274	8 287	1 160	9	1	47 447	1 619 868
Dezember		9 394	7 484	329	10 171	1 410	4	0	57 543	1 936 811
2012	Januar	5 850	4 869	238	6 342	899	-	-	36 584	1 284 903
	Februar	6 342	5 491	271	6 931	1 000	-	-	40 353	1 447 563
Wohngebäude mit 3 oder mehr Wohnungen										
2010	Februar	530	2 174	86	4 918	412	2	-	17 563	527 904
	März	590	2 063	82	4 623	387	-	-	16 528	521 970
	April	503	1 747	63	4 014	336	11	0	14 054	444 053
	Mai	594	2 232	92	5 074	419	7	0	17 612	557 426
	Juni	709	2 494	99	5 466	465	-	-	20 040	606 530
	Juli	743	2 798	119	6 570	540	3	0	23 012	702 041
	August	753	2 705	108	6 328	511	53	1	22 325	673 808
	September	718	2 500	102	5 764	478	25	1	20 819	610 767
	Oktober	766	2 744	116	6 313	519	3	0	21 875	694 043
	November	760	2 931	126	6 815	564	4	0	24 288	779 142
	Dezember	686	2 690	120	6 157	495	-	-	21 076	698 732
	2011	Januar	616	2 384	105	5 384	457	22	1	18 871
Februar		679	2 414	98	5 776	465	-	-	19 108	642 829
März		833	3 019	129	6 842	568	1	-	24 100	789 365
April		721	2 565	106	5 677	485	-	-	19 777	662 519
Mai		838	3 052	131	7 006	575	-	-	24 138	771 853
Juni		823	2 992	130	7 069	572	2	0	24 245	783 137
Juli		794	3 003	135	6 505	563	5	0	22 719	790 103
August		917	3 488	145	7 977	668	-	-	27 751	924 874
September		896	3 614	152	8 069	683	2	0	27 687	937 623
Oktober		833	3 171	149	7 255	594	6	0	24 794	843 726
November		799	3 179	129	7 141	598	12	1	25 071	873 059
Dezember		1 146	4 243	185	10 212	809	2	0	33 187	1 108 834
2012	Januar	606	2 117	89	4 718	404	-	-	16 605	580 329
	Februar	727	2 843	129	6 570	541	-	-	22 229	762 818
Wohngebäude mit Eigentumswohnungen										
2010	Februar	315	1 173	44	2 467	224	-	-	9 231	284 628
	März	368	1 264	52	2 660	237	2	0	9 779	320 488
	April	360	1 023	35	2 191	201	-	-	8 105	263 611
	Mai	382	1 203	54	2 439	229	3	0	9 414	294 940
	Juni	420	1 503	64	2 950	276	1	0	11 236	372 138
	Juli	517	1 719	80	3 731	335	1	-	14 019	425 844
	August	408	1 323	60	2 882	257	1	-	10 884	341 784
	September	451	1 483	66	3 183	286	1	-	11 996	373 551
	Oktober	450	1 574	68	3 362	301	-	-	12 050	389 107
	November	502	1 638	74	3 522	319	2	0	13 096	438 344
	Dezember	476	1 582	77	3 265	298	-	-	12 273	417 081
	2011	Januar	427	1 570	73	3 248	303	1	-	12 143
Februar		443	1 504	63	3 311	298	1	0	11 990	393 562
März		517	1 827	80	3 946	342	1	-	14 309	478 613
April		456	1 558	69	3 248	302	4	0	11 883	401 892
Mai		561	1 929	85	4 007	367	3	0	15 005	487 836
Juni		497	1 803	79	3 889	345	2	0	13 885	483 021
Juli		463	1 814	87	3 579	334	1	0	13 327	475 486
August		637	2 210	91	4 783	434	2	0	17 580	568 755
September		541	2 228	92	4 835	427	-	-	16 836	580 940
Oktober		603	1 850	92	4 047	355	2	0	14 579	486 689
November		591	2 064	87	4 342	392	1	0	15 982	585 977
Dezember		678	2 550	117	5 993	490	2	0	19 715	662 482
2012	Januar	367	1 317	53	2 765	253	-	-	9 803	361 118
	Februar	424	1 804	87	3 945	348	-	-	13 920	488 683

1) Ab Berichtsjahr 2012 werden die "Sonstigen Wohneinheiten" als Wohnungen erfasst.

Monat		Baumaßnahmen an bestehenden Gebäuden							
		Baumaßnahmen	Nutzfläche	Wohnungen		sonstige Wohneinheiten 1)		Wohnräume	veranschlagte Kosten des Bauwerkes
				insgesamt	Wohnfläche	insgesamt	Wohnfläche		
		Anzahl	1 000 m²	Anzahl	1 000 m²	Anzahl	1 000 m²	Anzahl	1 000 EUR
Wohn- und Nichtwohngebäude									
2010	Februar	4 462	200	1 519	215	- 51	1	7 328	905 357
	März	5 388	210	1 671	241	42	2	8 478	1 044 808
	April	4 956	217	1 589	234	48	2	8 146	1 011 881
	Mai	5 428	258	1 422	231	52	3	7 807	1 017 566
	Juni	6 466	260	2 038	305	15	- 0	10 046	1 287 615
	Juli	6 665	301	2 037	297	- 187	- 3	9 943	1 177 072
	August	6 439	265	1 711	277	68	1	9 510	1 145 190
	September	5 688	248	1 459	237	45	1	7 758	937 923
	Oktober	5 643	236	1 367	223	98	3	7 587	919 224
	November	5 211	319	1 705	240	77	3	8 383	879 278
	Dezember	5 058	246	1 705	234	48	3	8 597	972 449
	2011	Januar	4 347	208	1 906	230	133	5	7 913
Februar		4 567	237	1 660	228	32	0	7 788	1 063 284
März		5 487	350	1 818	264	70	2	9 166	1 123 178
April		5 384	214	1 501	231	49	2	8 276	849 250
Mai		6 608	243	2 967	361	- 266	- 9	12 245	1 181 804
Juni		6 482	297	1 740	285	140	6	9 685	1 178 173
Juli		6 390	252	2 190	328	- 71	- 0	11 212	1 125 014
August		6 217	274	1 365	264	- 65	- 1	8 325	1 021 954
September		5 832	335	2 131	266	34	3	9 451	1 101 915
Oktober		5 758	300	1 828	272	- 43	- 3	9 160	1 059 205
November		5 496	246	1 885	270	- 15	-	9 043	1 026 857
Dezember		5 860	286	2 621	316	- 125	- 3	10 811	1 093 093
2012	Januar	4 332	179	1 914	220	-	-	7 339	820 027
	Februar	4 420	236	1 632	220	-	-	8 005	867 270
Wohngebäude									
2010	Februar	3 019	- 70	1 432	210	31	1	7 305	334 686
	März	3 793	- 63	1 641	239	42	2	8 503	394 590
	April	3 533	- 65	1 645	237	59	2	8 345	380 652
	Mai	3 887	- 54	1 385	232	55	3	7 963	382 323
	Juni	4 621	- 75	1 870	294	- 2	- 1	9 691	543 620
	Juli	4 785	- 79	2 081	297	11	0	10 419	457 536
	August	4 607	- 68	1 723	280	78	2	9 730	470 749
	September	4 125	- 67	1 406	235	42	1	7 777	412 297
	Oktober	3 982	- 71	1 483	234	112	3	8 375	388 187
	November	3 566	- 94	1 672	238	105	3	8 434	357 275
	Dezember	3 487	- 74	1 726	236	49	2	8 683	365 957
	2011	Januar	3 042	- 90	2 009	234	111	4	8 241
Februar		3 201	- 73	1 545	219	19	- 0	7 559	357 510
März		3 960	- 75	1 757	255	73	2	8 985	428 252
April		3 966	- 46	1 389	224	64	3	8 031	396 755
Mai		4 799	- 111	2 902	357	- 288	- 10	12 103	533 841
Juni		4 733	- 74	1 752	283	139	6	9 795	505 417
Juli		4 627	- 119	2 155	325	- 79	- 1	11 228	491 500
August		4 478	- 65	1 597	274	6	1	9 174	441 082
September		4 060	- 80	2 063	262	19	2	9 378	435 009
Oktober		4 047	- 77	1 774	266	- 96	- 4	9 012	452 626
November		3 861	- 94	1 880	270	- 10	-	9 083	417 726
Dezember		4 052	- 108	2 560	307	- 115	- 3	10 712	442 813
2012	Januar	3 035	- 82	1 830	215	-	-	7 317	347 248
	Februar	3 119	- 74	1 787	220	-	-	8 151	392 834
Nichtwohngebäude									
2010	Februar	1 443	270	87	4	- 82	-	23	570 671
	März	1 595	273	30	1	-	-	- 25	650 218
	April	1 423	282	- 56	- 3	- 11	- 0	- 199	631 229
	Mai	1 541	312	37	- 2	- 3	-	- 156	635 243
	Juni	1 845	334	168	11	17	0	355	743 995
	Juli	1 880	380	- 44	- 1	- 198	- 3	- 476	719 536
	August	1 832	333	- 12	- 3	- 10	- 1	- 220	674 441
	September	1 563	315	53	2	3	-	- 19	525 626
	Oktober	1 661	307	- 116	- 11	- 14	- 0	- 788	531 037
	November	1 645	413	33	2	- 28	- 0	- 51	522 003
	Dezember	1 571	319	- 21	- 1	- 1	1	- 86	606 492
	2011	Januar	1 305	298	- 103	- 4	22	1	- 328
Februar		1 366	309	115	9	13	0	229	705 774
März		1 527	425	61	9	- 3	-	181	694 926
April		1 418	260	112	7	- 15	- 0	245	452 495
Mai		1 809	355	65	4	22	1	142	647 963
Juni		1 749	371	- 12	2	1	-	- 110	672 756
Juli		1 763	371	35	3	8	0	- 16	633 514
August		1 739	339	- 232	- 10	- 71	- 2	- 849	580 872
September		1 772	415	68	4	15	0	73	666 906
Oktober		1 711	378	54	6	53	1	148	606 579
November		1 635	340	5	1	- 5	-	- 40	609 131
Dezember		1 808	394	61	9	- 10	- 0	99	650 280
2012	Januar	1 297	261	84	5	-	-	22	472 779
	Februar	1 301	310	- 155	- 0	-	-	- 146	474 436

1) Ab Berichtsjahr 2012 werden die "Sonstigen Wohneinheiten" als Wohnungen erfasst.

Bautätigkeit
4 Baugenehmigungen
4.2 Hochbau insgesamt
4.2.1 Nach Gebäudearten und Bauherrengruppen
Januar und Februar 2012

Deutschland

Gebäudeart ----- Bauherr	Insgesamt (einschl. Baumaßnahmen an bestehenden Gebäuden)							
	Gebäude/ Baumaß- nahmen	Nutzfläche	Wohnungen		sonstige Wohneinheiten 1)		Wohn- räume	veranschlagte Kosten des Bauwerkes
			insgesamt	Wohn- fläche	insgesamt	Wohn- fläche		
	Anzahl	1 000 m ²	Anzahl	1 000 m ²	Anzahl	1 000 m ²	Anzahl	1 000 EUR
Wohn- und Nichtwohngebäude	25 900	5 011	29 337	3 343	-	-	133 552	9 074 025
Dagegen:								
Januar und Februar 2011	28 230	5 070	30 596	3 586	527	19	143 810	9 137 550
Januar und Februar 2010	23 912	4 452	24 964	2 877	560	15	116 742	7 885 759
Januar und Februar 2009	23 328	4 972	21 915	2 650	421	16	108 352	8 079 627
Wohngebäude zusammen	19 710	572	28 923	3 303	-	-	132 264	4 865 303
Davon:								
Wohngebäude mit 1 Wohnung
Wohngebäude mit 2 Wohnungen
Wohngebäude mit 3 oder mehr Wohnungen
Wohnheime	52	- 8	1 213	35	-	-	1 485	72 355
Darunter:								
Wohngebäude mit Eigentumswohnungen	1 190	95	7 510	680	-	-	26 261	964 257
Von den Bauherren waren:								
Öffentliche Bauherren	86	0	125	13	-	-	483	24 926
Unternehmen	3 525	163	12 393	1 117	-	-	44 948	1 641 729
Davon:								
Wohnungsunternehmen	2 827	145	10 768	953	-	-	38 320	1 402 414
Immobilienfonds	61	- 1	178	16	-	-	637	21 785
Sonstige Unternehmen	637	19	1 447	147	-	-	5 991	217 530
Private Haushalte	16 031	414	16 124	2 154	-	-	86 122	3 164 303
Organisationen ohne Erwerbszweck	68	- 4	281	19	-	-	711	34 345
Nichtwohngebäude zusammen	6 190	4 439	414	41	-	-	1 288	4 208 722
Davon:								
Anstaltsgebäude	104	135	189	6	-	-	299	321 332
Büro- und Verwaltungsgebäude	596	382	38	4	-	-	73	713 482
Landwirtschaftliche Betriebsgebäude	1 287	752	56	6	-	-	249	247 295
Nichtlandwirtschaftliche Betriebsgebäude	3 333	2 792	133	21	-	-	693	2 181 298
Darunter:								
Fabrik- und Werkstattgebäude	778	887	62	8	-	-	283	847 143
Handels- und Lagergebäude	1 693	1 507	176	14	-	-	538	953 628
Hotels und Gaststätten	224	72	- 118	- 2	-	-	- 175	117 102
Sonstige Nichtwohngebäude	870	379	- 2	4	-	-	- 26	745 315
Darunter:								
Ausgewählte Infrastrukturgebäude	1 030	546	180	10	-	-	265	1 149 378
Von den Bauherren waren:								
Öffentliche Bauherren	522	286	- 13	- 2	-	-	- 98	727 579
Unternehmen	4 140	3 783	337	29	-	-	993	3 030 178
Davon:								
Land- und Forstwirtschaft, Fischerei	1 287	779	37	4	-	-	165	255 682
Produzierendes Gewerbe	1 044	1 160	24	2	-	-	92	1 012 499
Handel, Kreditinstitute und Versiche- rungsgewerbe, Dienstleistungen so- wie Verkehr und Nachrichtenüber- mittlung	1 809	1 844	276	22	-	-	736	1 761 997
Darunter:								
Immobilienfonds	54	141	- 48	- 0	-	-	- 28	151 842
Private Haushalte	1 197	250	14	12	-	-	350	214 675
Organisationen ohne Erwerbszweck	331	121	76	1	-	-	43	236 290

1) Ab Berichtsjahr 2012 werden die "Sonstigen Wohneinheiten" als Wohnungen erfasst.

Bautätigkeit
4 Baugenehmigungen
4.2 Hochbau insgesamt
4.2.1 Nach Gebäudearten und Bauherrengruppen
Januar und Februar 2012

Deutschland

Gebäudeart ----- Bauherr	Errichtung neuer Gebäude								
	Gebäude	Raum- inhalt	Nutz- fläche	Wohnungen		sonstige Wohneinheiten 1)		Wohn- räume	veranschlagte Kosten des Bauwerkes
				ins- gesamt	Wohn- fläche	ins- gesamt	Wohn- fläche		
	Anzahl	1 000 m ³	1 000 m ²	Anzahl	1 000 m ²	Anzahl	1 000 m ²	Anzahl	1 000 EUR
Wohn- und Nichtwohngebäude	17 148	42 829	4 597	25 791	2 904	-	-	118 208	7 386 728
Dagegen:									
Januar und Februar 2011	19 316	44 208	4 626	27 030	3 128	362	14	128 109	7 284 944
Januar und Februar 2010	15 206	36 823	4 059	21 780	2 447	664	15	101 973	6 041 110
Januar und Februar 2009	15 121	39 249	4 618	19 498	2 282	521	17	95 588	6 477 595
Wohngebäude zusammen	13 556	15 432	729	25 306	2 868	-	-	116 796	4 125 221
Davon:									
Wohngebäude mit 1 Wohnung	11 111	9 096	447	11 111	1 664	-	-	67 098	2 396 104
Wohngebäude mit 2 Wohnungen	1 081	1 265	62	2 162	235	-	-	9 839	336 362
Wohngebäude mit 3 oder mehr Wohnungen	1 333	4 960	218	11 288	945	-	-	38 834	1 343 147
Wohnheime	31	111	2	745	24	-	-	1 025	49 608
Darunter:									
Wohngebäude mit Eigentumswohnungen	791	3 121	141	6 710	601	-	-	23 723	849 801
Von den Bauherren waren:									
Öffentliche Bauherren	58	53	2	102	11	-	-	431	13 855
Unternehmen	2 819	5 292	224	11 216	1 017	-	-	41 546	1 426 623
Davon:									
Wohnungsunternehmen	2 343	4 576	190	9 853	881	-	-	35 845	1 235 973
Immobilienfonds	39	54	2	118	11	-	-	471	15 354
Sonstige Unternehmen	437	663	32	1 245	125	-	-	5 230	175 296
Private Haushalte	10 660	10 037	501	13 860	1 830	-	-	74 484	2 669 691
Organisationen ohne Erwerbszweck	19	49	2	128	10	-	-	335	15 052
Nichtwohngebäude zusammen	3 592	27 397	3 868	485	36	-	-	1 412	3 261 507
Davon:									
Anstaltsgebäude	35	640	119	161	7	-	-	298	212 792
Büro- und Verwaltungsgebäude	242	1 808	341	83	8	-	-	280	542 567
Landwirtschaftliche Betriebsgebäude	993	4 654	687	12	1	-	-	53	212 723
Nichtlandwirtschaftliche Betriebsgebäude	1 966	18 353	2 398	136	14	-	-	551	1 809 865
Darunter:									
Fabrik- und Werkstattgebäude	423	5 998	720	28	4	-	-	137	706 304
Handels- und Lagergebäude	1 008	10 720	1 310	90	9	-	-	343	782 479
Hotels und Gaststätten	51	262	58	4	0	-	-	16	74 681
Sonstige Nichtwohngebäude	356	1 943	323	93	7	-	-	230	483 560
Darunter:									
Ausgewählte Infrastrukturgebäude	423	2 846	471	249	14	-	-	522	763 972
Von den Bauherren waren:									
Öffentliche Bauherren	237	1 412	237	5	0	-	-	22	446 193
Unternehmen	2 553	24 151	3 311	282	24	-	-	910	2 514 540
Davon:									
Land- und Forstwirtschaft, Fischerei	1 006	4 802	713	10	1	-	-	42	221 129
Produzierendes Gewerbe	636	7 738	928	22	3	-	-	103	842 538
Handel, Kreditinstitute und Versiche- rungsgewerbe, Dienstleistungen so- wie Verkehr und Nachrichtenüber- mittlung	911	11 611	1 670	250	21	-	-	765	1 450 873
Darunter:									
Immobilienfonds	15	1 209	133	4	1	-	-	17	133 662
Private Haushalte	691	1 310	224	73	7	-	-	286	150 471
Organisationen ohne Erwerbszweck	111	525	97	125	4	-	-	194	150 303

1) Ab Berichtsjahr 2012 werden die "Sonstigen Wohneinheiten" als Wohnungen erfasst.

Bautätigkeit
4 Baugenehmigungen
4.3 Fertigteilbau
4.3.1 Nach Gebäudearten und Bauherrengruppen
Januar und Februar 2012

Deutschland

Gebäudeart ----- Bauherr	Errichtung neuer Gebäude								
	Gebäude	Raum- inhalt	Nutz- fläche	Wohnungen		sonstige Wohneinheiten 1)		Wohn- räume	veranschlagte Kosten des Bauwerkes
				ins- gesamt	Wohn- fläche	ins- gesamt	Wohn- fläche		
	Anzahl	1 000 m ³	1 000 m ²	Anzahl	1 000 m ²	Anzahl	1 000 m ²	Anzahl	1 000 EUR
Wohn- und Nichtwohngebäude	3 058	15 437	1 845	2 436	313	-	-	12 829	1 691 259
Dagegen:									
Januar und Februar 2011	3 261	13 006	1 539	2 449	319	2	0	13 303	1 262 845
Januar und Februar 2010	2 725	12 277	1 526	1 925	247	29	1	10 642	1 192 791
Januar und Februar 2009	2 559	13 038	1 727	1 868	235	2	0	10 139	1 346 373
Wohngebäude zusammen	1 907	1 645	87	2 302	305	-	-	12 484	473 729
Davon:									
Wohngebäude mit 1 Wohnung	1 728	1 358	71	1 728	252	-	-	10 308	387 662
Wohngebäude mit 2 Wohnungen	148	160	9	296	30	-	-	1 299	44 064
Wohngebäude mit 3 oder mehr Wohnungen	29	126	6	271	23	-	-	867	41 711
Wohnheime	2
Darunter:									
Wohngebäude mit Eigentumswohnungen	24	61	5	88	11	-	-	440	26 547
Von den Bauherren waren:									
Öffentliche Bauherren	4	7	0	17	1	-	-	50	1 892
Unternehmen	92	158	7	297	29	-	-	1 087	51 229
Davon:									
Wohnungsunternehmen	64	124	5	236	22	-	-	790	41 757
Immobilienfonds	3	1	-	4	0	-	-	14	407
Sonstige Unternehmen	25	32	2	57	6	-	-	283	9 065
Private Haushalte	1 810	1 478	80	1 982	275	-	-	11 341	420 448
Organisationen ohne Erwerbszweck	1
Nichtwohngebäude zusammen	1 151	13 793	1 758	134	8	-	-	345	1 217 530
Davon:									
Anstaltsgebäude	4	311	59	50	1	-	-	50	76 358
Büro- und Verwaltungsgebäude	55	486	96	40	3	-	-	123	131 472
Landwirtschaftliche Betriebsgebäude	298	1 618	238	2	0	-	-	10	71 212
Nichtlandwirtschaftliche Betriebsgebäude	717	10 779	1 267	37	4	-	-	148	832 135
Darunter:									
Fabrik- und Werkstattgebäude	190	3 381	374	7	1	-	-	42	304 255
Handels- und Lagergebäude	412	6 898	782	30	2	-	-	106	433 585
Hotels und Gaststätten	6	9	2	-	-	-	-	-	2 062
Sonstige Nichtwohngebäude	77	599	99	5	1	-	-	14	106 353
Darunter:									
Ausgewählte Infrastrukturgebäude	98	1 025	160	55	2	-	-	64	217 734
Von den Bauherren waren:									
Öffentliche Bauherren	48	214	32	-	-	-	-	-	43 157
Unternehmen	934	13 067	1 643	78	7	-	-	264	1 119 872
Davon:									
Land- und Forstwirtschaft, Fischerei	298	1 663	249	3	0	-	-	15	73 608
Produzierendes Gewerbe	301	4 432	506	4	0	-	-	20	354 461
Handel, Kreditinstitute und Versiche- rungsgewerbe, Dienstleistungen so- wie Verkehr und Nachrichtenüber- mittlung	335	6 972	888	71	6	-	-	229	691 803
Darunter:									
Immobilienfonds	9	1 086	115	4	1	-	-	17	97 637
Private Haushalte	143	397	62	5	1	-	-	26	28 745
Organisationen ohne Erwerbszweck	26	114	22	51	1	-	-	55	25 756

1) Ab Berichtsjahr 2012 werden die "Sonstigen Wohneinheiten" als Wohnungen erfasst.

Raumordnungsregion	4. Vierteljahr 2011									4. Vierteljahr 2010	
	Wohn- und Nichtwohngebäude		Wohngebäude				Nichtwohngebäude			Wohnungen insgesamt ^{1) 2)}	Raum-inhalt ³⁾
			Errichtung neuer Gebäude								
	Wohnungen		Wohnungen in Wohngebäuden				Rauminhalt				
	insgesamt ¹⁾		je 10 000 Einwohner		insgesamt						
	Anzahl	% ⁴⁾	Anzahl		% ⁴⁾	Anzahl	% ⁴⁾	1 000 m ³	% ⁴⁾	Anzahl	1 000 m ³
0101 Schleswig-Holstein Mitte	466	61,8	6	439	75,6	327	56,5	275	47,8	288	186
0102 Schleswig-Holstein Nord	469	-14,7	10	446	-3,7	237	0,9	700	52,2	550	460
0103 Schleswig-Holstein Ost	276	-7,4	7	211	-21,9	141	-14,0	331	150,8	298	132
0104 Schleswig-Holstein Süd	910	15,6	9	844	14,1	517	-8,8	828	13,9	787	727
0105 Schleswig-Holstein Süd-West	104	-39,9	4	85	-39,7	59	-29,8	227	-26,8	173	310
0201 Hamburg	1 363	19,8	8	1 269	25,1	286	-9,5	491	20,6	1 138	407
0301 Braunschweig	827	108,3	7	691	77,6	461	88,9	766	283,0	397	200
0302 Bremen-Umland	513	76,3	10	483	80,9	281	47,1	515	59,9	291	322
0303 Bremerhaven	326	90,6	8	302	88,8	136	86,3	252	-3,4	171	261
0304 Emsland	761	7,8	17	702	8,0	437	-6,4	1 388	16,0	706	1 197
0305 Göttingen	8	-95,6	-	110	-24,7	89	-11,9	395	74,0	180	227
0306 Hamburg-Umland-Süd	788	62,5	13	717	60,8	500	69,5	1 376	101,5	485	683
0307 Hannover	1 264	191,2	9	1 149	194,6	810	136,2	1 263	60,5	434	787
0308 Hildesheim	133	30,4	3	119	22,7	83	9,2	162	30,6	102	124
0309 Lüneburg	246	364,2	8	226	283,1	167	421,9	316	11,7	53	283
0310 Oldenburg	990	57,1	18	944	61,1	412	10,8	876	67,8	630	522
0311 Osnabrück	920	135,9	14	832	135,7	513	121,1	2 474	208,1	390	803
0312 Ost-Friesland	856	84,5	13	811	99,3	411	40,8	887	5,6	464	840
0313 Südheide	154	16,7	5	152	28,8	125	20,2	184	-3,2	132	190
0401 Bremen	526	49,9	10	521	78,4	78	-56,7	1 378	1087,9	351	116
0501 Aachen	765	9,0	6	599	1,7	399	-4,1	626	60,5	702	390
0502 Arnsberg	336	10,5	6	305	15,5	179	29,7	560	93,8	304	289
0503 Bielefeld	976	5,7	6	871	1,2	544	15,5	934	55,7	923	600
0504 Bochum/Hagen	390	-17,0	3	340	-21,1	169	-26,5	712	259,6	470	198
0505 Bonn	668	-22,7	7	580	-19,7	329	-7,8	296	-31,5	864	432
0506 Dortmund	1 072	72,6	9	945	72,1	665	194,2	1 125	9,6	621	1 026
0507 Duisburg/Essen	1 408	71,9	6	1 256	81,0	515	47,6	992	-34,5	819	1 515
0508 Düsseldorf	1 531	-1,4	5	1 462	-0,2	742	0,8	2 222	172,3	1 552	816
0509 Emscher-Lippe	538	49,0	5	475	40,9	271	39,7	329	75,0	361	188
0510 Köln	970	-7,7	4	906	-0,7	475	10,0	202	-68,8	1 051	648
0511 Münster	1 850	6,9	12	1 620	9,8	825	16,5	1 851	35,5	1 730	1 366
0512 Paderborn	283	18,9	6	260	22,6	163	5,8	379	-9,3	238	418
0513 Siegen	181	-4,7	4	163	0,0	108	0,9	250	26,9	190	197
0601 Mittelhessen	377	16,0	4	269	13,0	187	-9,2	691	23,6	325	559
0602 Nordhessen	213	0,0	2	172	-8,0	99	-4,8	218	-14,5	213	255
0603 Osthessen	196	98,0	6	119	48,8	72	0,0	216	-6,1	99	230
0604 Rhein-Main	3 124	54,1	11	2 637	43,8	624	-15,2	1 856	54,4	2 027	1 202
0605 Starkenburg	904	53,5	9	804	71,4	383	57,6	512	-56,6	589	1 180
0701 Mittelrhein-Westerwald	562	11,5	4	505	21,7	321	-16,4	845	41,8	504	596
0702 Rheinhessen-Nahe	631	-0,5	7	548	22,0	359	34,5	289	-65,0	634	825
0703 Rheinpfalz	754	28,9	9	628	22,7	347	6,1	1 962	404,4	585	389
0704 Trier	427	-17,6	8	356	-20,7	235	-6,7	329	-27,2	518	452
0705 Westpfalz	301	13,2	6	261	9,7	161	-9,0	93	-65,7	266	271
0801 Bodensee-Oberschwaben	611	-1,8	10	443	-21,6	233	-9,3	452	-6,4	622	483
0802 Donau-Iller (BW)	494	15,4	10	457	21,9	264	6,5	654	48,0	428	442
0803 Franken	610	4,8	7	572	10,4	351	25,4	1 343	20,3	582	1 116
0804 Hochrhein-Bodensee	487	-15,5	7	439	-10,8	246	25,5	336	-39,6	576	556
0805 Mittlerer Oberrhein	549	-26,0	5	413	-40,1	324	26,1	473	-40,9	742	800

1) Einschl. Baumaßnahmen an bestehenden Gebäuden.

2) In Wohn- und Nichtwohngebäuden.

3) Errichtung neuer Nichtwohngebäude.

4) Veränderung zum Vorjahreszeitraum.

Raumordnungsregion	1. Vierteljahr 2011		2. Vierteljahr 2011		3. Vierteljahr 2011		Jahr 2011		Jahr 2010	
	Wohnungen insgesamt ¹⁾	Raum-inhalt ²⁾	Wohnungen insgesamt ¹⁾	Raum-inhalt ²⁾	Wohnungen insgesamt ¹⁾	Raum-inhalt ²⁾	Wohnungen insgesamt ¹⁾	Raum-inhalt ²⁾	Wohnungen insgesamt ¹⁾	Raum-inhalt ²⁾
	Anzahl	1 000 m ³	Anzahl	1 000 m ³	Anzahl	1 000 m ³	Anzahl	1 000 m ³	Anzahl	1 000 m ³
0101 Schleswig-Holstein Mitte	374	506	493	267	276	509	1 609	1 557	1 091	1 449
0102 Schleswig-Holstein Nord	444	289	624	543	504	873	2 041	2 404	1 632	2 698
0103 Schleswig-Holstein Ost	369	105	586	315	242	92	1 473	843	1 702	701
0104 Schleswig-Holstein Süd	958	281	1 013	674	916	719	3 797	2 503	3 255	2 057
0105 Schleswig-Holstein Süd-West	110	451	172	325	134	245	520	1 248	542	2 037
0201 Hamburg	928	160	944	167	1 826	159	5 061	976	4 129	1 822
0301 Braunschweig	405	355	521	448	410	304	2 163	1 872	1 409	960
0302 Bremen-Umland	375	861	357	423	304	362	1 549	2 160	1 110	1 213
0303 Bremerhaven	195	445	299	353	292	134	1 112	1 184	932	2 044
0304 Emsland	658	872	526	545	716	1 444	2 661	4 249	2 285	4 574
0305 Göttingen	123	48	159	108	160	174	450	725	793	698
0306 Hamburg-Umland-Süd	465	849	526	305	662	1 166	2 441	3 697	1 817	1 980
0307 Hannover	467	227	471	2 232	554	543	2 756	4 266	1 885	2 115
0308 Hildesheim	95	58	125	81	95	91	448	392	436	561
0309 Lüneburg	242	146	213	269	197	100	898	831	432	828
0310 Oldenburg	702	761	773	396	797	831	3 262	2 865	2 006	2 580
0311 Osnabrück	545	825	521	910	426	600	2 412	4 808	1 621	3 084
0312 Ost-Friesland	512	510	656	365	640	358	2 664	2 120	1 566	1 781
0313 Südheide	115	50	98	77	90	132	457	444	401	460
0401 Bremen	106	386	144	144	307	233	1 083	2 142	990	496
0501 Aachen	660	586	542	473	962	552	2 929	2 236	2 942	1 979
0502 Arnsberg	207	273	343	350	302	332	1 188	1 516	1 226	1 610
0503 Bielefeld	761	932	846	605	750	521	3 333	2 992	3 353	3 031
0504 Bochum/Hagen	366	338	361	329	445	304	1 562	1 683	1 247	1 499
0505 Bonn	630	241	878	190	755	542	2 931	1 269	2 746	1 511
0506 Dortmund	465	221	260	404	339	391	2 136	2 141	1 921	1 852
0507 Duisburg/Essen	829	469	1 151	707	973	732	4 361	2 900	3 333	4 422
0508 Düsseldorf	722	320	1 019	363	1 311	827	4 583	3 733	5 105	3 941
0509 Emscher-Lippe	433	123	466	176	385	266	1 822	894	1 492	816
0510 Köln	1 260	181	1 365	513	1 845	251	5 440	1 147	5 705	1 568
0511 Münster	1 428	1 559	1 619	1 788	1 914	2 188	6 811	7 387	5 711	5 322
0512 Paderborn	217	138	291	436	281	468	1 072	1 420	987	1 145
0513 Siegen	116	201	167	273	185	284	649	1 008	664	807
0601 Mittelhessen	714	473	586	781	379	531	2 056	2 477	2 003	1 993
0602 Nordhessen	210	1 087	285	222	276	1 052	984	2 580	1 067	1 460
0603 Osthessen	139	163	227	563	156	222	718	1 163	626	1 211
0604 Rhein-Main	2 119	1 244	1 819	1 149	2 122	1 789	9 184	6 038	6 637	4 989
0605 Starkenburg	626	527	860	1 432	623	879	3 013	3 350	1 877	2 406
0701 Mittelrhein-Westerwald	698	439	752	1 732	727	942	2 739	3 958	2 368	2 702
0702 Rheinhessen-Nahe	814	474	638	364	840	617	2 923	1 743	1 905	2 353
0703 Rheinpfalz	641	539	789	536	634	482	2 818	3 519	2 135	1 810
0704 Trier	703	352	700	644	510	490	2 340	1 815	2 066	1 337
0705 Westpfalz	279	112	337	108	357	373	1 274	686	890	773
0801 Bodensee-Oberschwaben	565	334	879	612	708	462	2 763	1 859	2 083	2 861
0802 Donau-Iller (BW)	367	405	813	819	706	817	2 380	2 695	1 567	2 068
0803 Franken	606	931	729	614	853	868	2 798	3 756	2 210	3 433
0804 Hochrhein-Bodensee	503	391	553	419	663	483	2 206	1 628	1 986	2 643
0805 Mittlerer Oberrhein	991	869	638	266	660	506	2 838	2 115	2 219	2 011

1) In Wohn- und Nichtwohngebäuden (einschl. Baumaßnahmen an bestehenden Gebäuden).

2) Errichtung neuer Nichtwohngebäude.

Raumordnungsregion	4. Vierteljahr 2011									4. Vierteljahr 2010	
	Wohn- und Nichtwohngebäude			Wohngebäude				Nichtwohngebäude		Wohnungen insgesamt ^{1) 2)}	Raum-inhalt ³⁾
				Errichtung neuer Gebäude							
	Wohnungen			Wohnungen in Wohngebäuden			Rauminhalt				
	insgesamt ¹⁾		je 10 000 Einwohner	insgesamt		darunter in Wohngebäuden mit 1 oder 2 Wohnungen					
	Anzahl	% ⁴⁾		Anzahl		% ⁴⁾	Anzahl	% ⁴⁾	1 000 m ³	% ⁴⁾	Anzahl
0806 Neckar-Alb	511	-2,3	7	422	-11,9	210	-9,9	466	11,8	523	417
0807 Nordschwarzwald	334	-18,9	6	285	-15,9	179	-23,2	248	90,8	412	130
0808 Ostwürttemberg	239	-16,1	5	223	-8,2	124	-7,5	638	81,8	285	351
0809 Schwarzwald-Baar-Heuberg	212	-32,7	4	182	-24,8	108	-20,0	318	47,9	315	215
0810 Stuttgart	2 404	12,5	90	2 243	12,2	660	-9,8	2 474	129,9	2 137	1 076
0811 Südlicher Oberrhein	771	11,1	7	641	4,6	393	7,4	698	101,2	694	347
0812 Unterer Neckar	763	24,3	7	630	15,0	321	27,9	364	2,0	614	357
0901 Allgäu	417	29,1	9	328	22,4	199	27,6	346	-15,8	323	411
0902 Augsburg	1 395	115,3	16	1 164	89,6	402	26,4	1 830	185,9	648	640
0903 Bayerischer Untermain	308	8,1	8	276	10,4	130	-29,3	75	-11,8	285	85
0904 Donau-Iller (BY)	456	14,9	10	419	14,5	218	-1,4	641	43,7	397	446
0905 Donau-Wald	662	66,3	10	598	77,4	333	18,1	1 005	25,0	398	804
0906 Industrieregion Mittelfranken	1 496	22,5	12	1 226	9,3	550	34,5	976	-14,9	1 221	1 147
0907 Ingolstadt	715	33,1	16	677	36,5	334	-0,6	551	-32,7	537	819
0908 Landshut	614	72,5	15	584	78,0	263	16,9	640	-11,1	356	720
0909 Main-Rhön	343	57,3	8	294	66,1	165	34,1	283	-35,7	218	440
0910 München	3 786	-3,4	14	3 452	-7,3	1 136	13,4	3 274	47,9	3 921	2 214
0911 Oberfranken-Ost	186	-23,8	4	167	-10,7	90	-42,3	293	14,0	244	257
0912 Oberfranken-West	367	15,4	6	267	1,1	188	11,2	691	139,9	318	288
0913 Oberland	414	20,0	10	325	7,6	190	20,3	206	-56,4	345	473
0914 Oberpfalz-Nord	399	66,3	8	346	65,6	204	29,1	939	22,4	240	767
0915 Regensburg	712	6,6	10	630	0,8	350	3,9	1 068	8,5	668	984
0916 Südostoberbayern	808	11,0	10	682	13,1	364	-7,6	717	-6,9	728	770
0917 Westmittelfranken	336	2,8	8	242	-18,0	124	3,3	937	70,4	327	550
0918 Würzburg	401	163,8	8	292	36,4	164	16,3	412	-7,0	152	443
1001 Saar	798	138,9	8	767	159,1	687	265,4	554	38,5	334	400
1101 Berlin	1 727	28,9	5	1 336	15,2	500	14,7	1 170	21,0	1 340	967
1201 Havelland-Fläming	768	37,1	10	676	34,1	461	25,3	358	57,7	560	227
1202 Lausitz-Spreewald	342	17,5	5	258	13,7	207	8,4	519	-26,9	291	710
1203 Oderland-Spree	218	35,4	5	217	-1,8	190	3,3	162	390,9	161	33
1204 Prignitz-Oberhavel	156	-8,8	4	129	-24,1	126	-14,3	157	207,8	171	51
1205 Uckermark-Barnim	370	21,3	12	287	11,2	245	33,2	255	24,4	305	205
1301 Mecklenburgische Seenplatte	142	6,8	5	103	-6,4	63	6,8	50	-60,0	133	125
1302 Mittleres Mecklenburg/Rostock	321	16,3	8	293	25,8	161	5,9	230	170,6	276	85
1303 Vorpommern	398	-13,9	9	324	-21,5	182	-6,2	78	-32,2	462	115
1304 Westmecklenburg	317	14,9	7	264	-1,5	170	-18,3	392	66,8	276	235
1401 Oberes Elbtal/Osterzgebirge	437	5,0	4	342	25,3	226	20,2	496	42,5	416	348
1402 Oberlausitz-Niederschlesien	85	-32,5	1	78	-35,5	64	-22,9	198	13,8	126	174
1403 Südsachsen	318	-9,7	2	265	18,8	213	30,7	626	-54,9	352	1 387
1404 Westsachsen	515	-3,9	5	272	-19,0	214	-10,5	1 215	136,4	536	514
1501 Altmark	174	2385,7	8	142	389,7	62	113,8	48	-88,0	7	400
1502 Anhalt-Bitterfeld-Wittenberg	75	-45,3	2	78	27,9	75	36,4	205	-64,5	137	577
1503 Halle/S.	238	217,3	3	145	16,0	102	17,2	158	-77,3	75	695
1504 Magdeburg	379	44,1	4	238	-8,1	164	-26,5	368	38,3	263	266
1601 Mittelthüringen	321	41,4	5	227	32,0	117	0,9	369	-1,9	227	376
1602 Nordthüringen	90	-21,7	2	86	-11,3	54	-28,9	495	323,1	115	117
1603 Ostthüringen	235	-20,9	3	221	-1,3	109	-9,2	400	24,2	297	322
1604 Südthüringen	113	46,8	2	83	36,1	60	22,4	318	68,3	77	189
	27 586	3 556	427	23 426	1 138	11 851	607	28 911	2 050	22 243	23 669

1) Einschl. Baumaßnahmen an bestehenden Gebäuden.

3) Errichtung neuer Nichtwohngebäude.

2) In Wohn- und Nichtwohngebäuden.

4) Veränderung zum Vorjahreszeitraum.

Raumordnungsregion	1. Vierteljahr 2011		2. Vierteljahr 2011		3. Vierteljahr 2011		Jahr 2011		Jahr 2010	
	Wohnungen insgesamt 1)	Raum- inhalt 2)	Wohnungen insgesamt 1)	Raum- inhalt 2)	Wohnungen insgesamt 1)	Raum- inhalt 2)	Wohnungen insgesamt 1)	Raum- inhalt 2)	Wohnungen insgesamt 1)	Raum- inhalt 2)
	Anzahl	1 000 m ³	Anzahl	1 000 m ³	Anzahl	1 000 m ³	Anzahl	1 000 m ³	Anzahl	1 000 m ³
0806 Neckar-Alb	498	375	599	693	695	561	2 303	2 095	1 829	1 781
0807 Nordschwarzwald	285	479	358	189	360	484	1 337	1 399	1 485	719
0808 Ostwürttemberg	364	395	393	357	332	247	1 328	1 637	978	1 278
0809 Schwarzwald-Baar-Heuberg	287	688	364	596	287	279	1 150	1 881	983	1 330
0810 Stuttgart	1 755	1 049	1 938	1 170	1 965	1 943	8 062	6 636	7 847	3 870
0811 Südlicher Oberrhein	804	387	847	385	1 026	595	3 448	2 066	29 666	2 009
0812 Unterer Neckar	526	338	792	577	1 140	660	3 221	1 939	2 680	2 262
0901 Allgäu	362	994	361	412	572	405	1 712	2 157	1 418	1 785
0902 Augsburg	777	829	1 136	1 597	671	1 063	3 979	5 320	3 129	4 074
0903 Bayerischer Untermain	174	138	234	506	211	308	927	1 026	825	541
0904 Donau-Iller (BY)	489	572	614	949	394	1 058	1 953	3 218	1 666	2 410
0905 Donau-Wald	636	713	690	1 186	748	1 208	2 736	4 111	1 930	3 439
0906 Industrieregion Mittelfranken	1 194	579	1 328	748	1 013	741	5 031	3 044	4 484	3 596
0907 Ingolstadt	751	539	635	701	791	837	2 892	2 627	2 291	4 258
0908 Landshut	293	462	440	920	479	760	1 826	2 782	1 532	3 567
0909 Main-Rhön	238	160	317	289	268	635	1 166	1 366	908	1 251
0910 München	3 638	2 517	3 554	2 219	4 423	1 622	15 401	9 631	11 435	7 292
0911 Oberfranken-Ost	136	228	270	384	256	326	848	1 231	867	1 679
0912 Oberfranken-West	323	385	513	456	411	557	1 614	2 090	1 513	1 612
0913 Oberland	373	325	434	255	383	264	1 604	1 050	1 445	1 216
0914 Oberpfalz-Nord	328	318	446	637	486	516	1 659	2 410	1 140	2 308
0915 Regensburg	653	942	1 233	984	1 064	1 338	3 662	4 331	3 017	3 542
0916 Südostoberbayern	601	822	684	751	813	732	2 906	3 023	2 579	3 791
0917 Westmittelfranken	228	331	273	530	260	489	1 097	2 286	1 013	1 672
0918 Würzburg	338	472	377	503	442	426	1 558	1 813	1 228	1 377
1001 Saar	329	232	327	279	400	299	1 854	1 364	1 230	1 517
1101 Berlin	1 937	496	1 907	1 219	1 790	588	7 361	3 473	5 488	3 681
1201 Havelland-Fläming	716	857	1 160	427	758	1 011	3 402	2 654	2 937	2 879
1202 Lausitz-Spreewald	293	676	415	245	316	156	1 366	1 596	1 040	2 056
1203 Oderland-Spree	320	103	336	130	391	94	1 265	489	1 037	1 081
1204 Prignitz-Oberhavel	214	134	296	139	221	200	887	630	833	586
1205 Uckermark-Barnim	113	95	277	82	174	62	934	494	934	552
1301 Mecklenburgische Seenplatte	135	68	142	38	181	199	600	355	474	611
1302 Mittleres Mecklenburg/Rostock	327	240	504	646	446	120	1 598	1 236	1 159	612
1303 Vorpommern	657	98	606	74	653	577	2 314	827	1 839	750
1304 Westmecklenburg	245	245	313	186	477	167	1 352	991	1 215	767
1401 Oberes Elbtal/Osterzgebirge	694	460	615	481	812	453	2 558	1 891	1 939	1 609
1402 Oberlausitz-Niederschlesien	94	171	209	231	140	163	528	762	564	966
1403 Südsachsen	304	524	318	649	490	643	1 430	2 441	1 579	3 228
1404 Westsachsen	407	1 179	673	620	692	472	2 287	3 486	1 539	1 256
1501 Altmark	81	73	75	53	- 126	146	204	320	166	616
1502 Anhalt-Bitterfeld-Wittenberg	64	67	114	168	111	154	364	595	427	947
1503 Halle/S.	276	675	173	187	258	324	945	1 344	261	1 528
1504 Magdeburg	214	416	398	606	392	373	1 383	1 763	934	1 895
1601 Mittelthüringen	346	129	237	515	268	501	1 172	1 515	945	1 875
1602 Nordthüringen	152	100	130	152	150	197	522	944	504	645
1603 Ostthüringen	289	234	461	344	259	178	1 244	1 155	924	1 252
1604 Südthüringen	157	185	274	274	153	382	697	1 158	406	793

1) In Wohn- und Nichtwohngebäuden (einschl. Baumaßnahmen an bestehenden Gebäuden).

2) Errichtung neuer Nichtwohngebäude.

Bautätigkeit

6 Bauüberhang am Jahresende

Jahr	Wohnungen insgesamt ¹⁾	Errichtung neuer Gebäude								Erloschene Baugenehmigungen ----- Wohnungen ¹⁾
		Rauminhalt der		Wohnungen in Wohn- und Nichtwohngebäuden						
		Wohn-	Nichtwohn-	zusammen	davon					
		gebäude			unter Dach		noch nicht unter Dach		noch nicht begonnen	
	Anzahl	1 000 m ³		Anzahl		%	Anzahl	%	Anzahl	%

Deutschland

1995	924 843	391 668	351 714	826 078	332 606	40,3	171 963	20,8	321 509	38,9	16 353
1996	922 343	392 980	353 384	818 434	321 982	39,3	164 067	20,0	332 385	40,6	22 649
1997	836 049	366 963	331 301	735 165	287 914	39,2	130 649	17,8	316 602	43,1	36 192
1998	771 409	351 085	333 681	672 902	256 605	38,1	116 427	17,3	299 870	44,6	39 375
1999	679 223	322 287	333 446	593 198	236 188	39,8	97 435	16,4	259 575	43,8	43 461
2000	573 122	280 230	337 865	499 891	207 242	41,5	82 641	16,5	210 008	42,0	40 029
2001	508 802	254 223	346 895	443 839	167 895	37,8	82 511	18,6	193 433	43,6	36 312
2002	460 514	237 281	320 445	403 440	146 852	36,4	65 257	16,2	191 331	47,4	32 689
2003	464 007	248 690	305 805	407 613	147 749	36,2	66 392	16,3	193 472	47,5	25 991
2004	432 805	232 149	284 478	376 778	140 101	37,2	60 765	16,1	175 912	46,7	22 913
2005	408 966	218 173	279 080	355 377	126 391	35,6	62 103	17,5	166 883	47,0	22 991
2006	385 610	206 787	287 138	332 600	128 789	38,7	60 526	18,2	143 285	43,1	22 834
2007	338 408	174 983	308 003	288 392	105 368	36,5	51 695	17,9	131 329	45,5	21 400
2008	319 875	162 178	339 807	269 674	95 630	35,5	49 887	18,5	124 157	46,0	18 990
2009	322 760	163 530	328 087	272 749	91 408	33,5	51 950	19,0	129 391	47,4	17 684
2010	334 376	169 876	337 137	284 029	94 078	33,1	59 364	20,9	130 587	46,0	17 339

Siehe Fachserie 5, Reihe 1.

1) Einschl. Baumaßnahmen an bestehenden Gebäuden.

7 Gebäude- und Wohnungsabgang

Jahr	Wohngebäude				Nichtwohngebäude				Wohnungen insgesamt ¹⁾
	Gebäude	Nutz-	Wohn-	Wohnungen	Gebäude	Nutz-	Wohn-	Wohnungen	
		fläche				fläche			
	Anzahl	1 000 m ²		Anzahl	Anzahl	1 000 m ²		Anzahl	

Deutschland

1995	8 844	348	1 450	17 809	21 029	11 938	290	3 411	21 933
1996	8 390	330	1 427	18 129	19 468	10 016	263	3 027	22 043
1997	8 734	385	1 480	18 747	20 346	10 873	262	3 106	22 796
1998	8 632	415	1 587	21 158	21 321	11 927	259	2 929	25 085
1999	8 263	374	1 548	20 977	19 332	11 173	249	2 838	24 849
2000	8 185	384	1 633	21 309	17 211	9 806	233	2 735	24 964
2001	8 289	440	2 000	28 383	15 967	9 893	252	2 943	29 245
2002	9 416	553	2 986	46 433	15 086	9 293	222	2 522	50 190
2003	9 758	604	3 323	50 952	13 904	8 872	223	2 492	56 265
2004	10 663	602	3 599	55 775	14 649	9 087	221	2 373	60 046
2005	9 749	558	3 421	53 397	12 890	8 360	235	2 629	55 009
2006	9 168	570	3 108	46 998	11 439	7 772	219	2 424	51 230
2007	8 161	497	2 957	44 539	10 957	7 965	198	2 253	48 197
2008	7 315	484	2 432	35 594	9 979	7 362	197	2 212	39 019
2009	7 193	449	2 273	32 912	9 250	6 426	181	1 773	35 932
2010	6 313	328	1 741	24 564	8 985	6 314	171	2 023	27 490

1) Einschl. Wohnungen in Gebäudeteilen.

Ergänzende Angaben für die Bauwirtschaft
8 Indizes für das Produzierende Gewerbe
8.1 Index des Umsatzes im Verarbeitenden Gewerbe *)
Wertindex 2005 = 100

Deutschland

Jahr Monat	Herstellung von Zement		Herstellung von Ziegeln und sonstiger Baukeramik		Herstellung von Erzeugnissen aus Beton, Zement und Gips		Herstellung von Konstruktionsteilen, Fertigbauteilen, Ausbauelementen und Fertigteil- bauten aus Holz		Stahl- und Leichtmetallbau		Herstellung von Bergwerks-, Bau- und Baustoffmaschinen	
	23.51		23.32		23.6		16.23		25.1		28.92	
	ins- gesamt	dar. Inland	ins- gesamt	dar. Inland	ins- gesamt	dar. Inland	ins- gesamt	dar. Inland	ins- gesamt	dar. Inland	ins- gesamt	dar. Inland
2008 D	138,4	128,7	101,3	94,0	107,7	104,9	112,6	104,0	136,0	131,0	165,3	135,4
2009 D	128,0	123,1	92,6	85,6	101,3	99,5	100,3	98,8	127,7	127,4	104,4	96,5
2010 D	122,6	117,6	96,3	88,7	101,4	98,6	107,7	105,7	127,3	126,6	116,3	101,7
2011 D	134,9	129,9	106,5	98,6	116,4	114,9	118,3	116,5	142,7	142,3	143,3	115,0
2007 Februar	83,0	76,4	73,8	68,3	74,2	70,3	94,0	87,9	94,2	87,9	123,5	121,0
März	118,4	114,4	94,0	86,6	103,5	99,9	117,4	107,8	115,2	107,0	152,1	156,1
April	125,9	120,2	110,9	104,3	106,1	103,6	103,2	96,2	105,0	98,6	128,9	129,0
Mai	137,1	131,1	126,2	117,6	117,4	115,0	107,1	99,2	115,9	108,5	141,4	140,6
Juni	146,0	138,7	129,2	118,6	119,4	116,6	114,8	108,1	127,6	122,2	179,3	140,3
Juli	146,0	141,9	125,3	117,8	123,6	122,2	115,9	108,7	128,3	120,5	148,0	131,0
August	144,9	140,7	123,9	118,0	122,1	122,2	107,2	102,7	129,7	127,5	135,3	130,2
September	144,2	138,1	115,3	110,7	120,2	117,2	122,0	115,8	124,4	117,8	148,1	129,6
Oktober	154,5	147,0	125,2	117,9	127,1	121,7	126,7	116,8	134,3	126,8	145,8	139,7
November	138,1	128,3	95,8	91,1	112,0	106,1	122,8	114,7	131,9	126,3	176,8	139,7
Dezember	86,5	77,8	66,2	61,2	77,3	73,7	111,8	106,9	121,3	119,7	155,7	138,7
2008 Januar	87,8	77,6	65,4	57,4	76,5	72,2	100,1	89,5	104,1	98,9	120,3	103,1
Februar	114,2	100,1	78,8	70,8	87,0	82,9	102,0	93,3	115,4	107,2	145,4	124,2
März	119,4	105,1	83,9	75,9	93,7	88,5	106,3	98,0	125,0	118,2	155,5	140,3
April	161,8	148,4	112,7	104,9	115,9	110,6	117,6	108,4	135,0	125,5	167,2	154,0
Mai	153,9	141,5	113,8	106,4	110,2	106,2	100,3	91,1	128,3	124,1	160,9	138,3
Juni	166,9	155,2	121,8	113,6	121,1	117,9	117,0	108,1	152,2	145,8	164,9	145,2
Juli	167,4	158,3	124,9	117,0	131,0	130,4	115,1	104,7	150,7	143,8	182,2	145,6
August	142,2	136,1	113,3	106,4	115,6	114,2	105,9	96,3	136,9	135,0	148,5	131,5
September	162,9	156,1	124,9	118,2	126,5	125,7	124,8	117,4	153,1	148,7	240,5	137,1
Oktober	158,6	151,3	119,4	111,9	125,5	123,1	124,7	117,0	149,1	146,4	170,1	140,1
November	130,7	124,8	91,5	85,6	108,5	107,1	121,6	112,4	141,5	139,8	174,8	134,1
Dezember	95,0	90,0	65,6	59,7	81,1	79,4	115,2	111,4	140,3	138,8	153,5	131,5
2009 Januar	53,7	44,4	37,3	31,3	55,8	52,8	76,0	72,0	96,8	93,3	76,6	83,9
Februar	80,0	71,9	44,5	38,3	67,3	64,3	80,2	77,3	108,9	106,7	94,1	92,5
März	130,8	123,6	74,5	67,4	100,4	99,0	101,8	98,0	128,5	128,7	141,1	126,9
April	145,5	139,5	100,3	95,0	110,5	109,3	93,8	92,2	123,4	126,2	103,1	102,4
Mai	139,8	135,7	102,1	96,9	110,3	108,9	92,6	90,5	121,2	121,9	117,4	97,1
Juni	158,5	152,1	118,2	111,1	113,8	111,5	103,8	103,1	128,9	129,4	105,3	94,2
Juli	160,4	159,3	118,3	113,6	125,3	124,1	111,8	109,7	136,0	136,4	92,1	105,0
August	138,4	136,9	107,1	102,2	113,2	112,7	87,9	88,8	116,6	118,8	79,0	84,2
September	161,3	158,6	129,7	120,3	120,2	118,3	117,8	117,5	137,8	135,4	105,7	90,8
Oktober	154,7	150,9	121,1	110,6	118,8	117,0	117,3	115,5	136,9	135,5	87,5	86,2
November	135,7	130,9	94,8	86,2	106,1	103,6	119,0	118,0	147,9	144,5	107,3	87,4
Dezember	76,9	73,3	63,0	54,4	73,6	72,7	101,0	102,5	149,3	152,0	143,6	107,3
2010 Januar	36,6	30,8	21,8	15,0	41,4	38,0	69,3	67,5	77,2	74,2	61,0	51,8
Februar	53,5	45,5	35,2	27,3	49,6	45,2	78,1	75,9	87,2	84,2	83,3	74,4
März	128,0	120,4	85,8	79,0	97,9	95,2	106,9	103,8	129,6	129,5	117,8	107,7
April	148,9	144,7	111,3	102,6	109,5	107,0	102,8	100,9	123,1	122,6	108,3	99,9
Mai	141,9	137,1	112,1	102,1	110,7	108,3	102,6	101,7	124,8	120,8	124,4	95,7
Juni	164,3	157,9	127,9	120,8	128,3	123,9	119,6	117,4	151,0	152,6	143,0	144,4
Juli	155,9	153,6	124,0	117,5	125,4	122,0	115,7	112,4	136,2	135,0	131,1	108,2
August	143,9	143,3	118,7	112,9	119,2	118,2	107,6	107,4	128,1	129,1	105,6	105,8
September	160,3	156,7	137,2	129,3	129,8	127,0	125,1	123,5	144,1	144,8	126,0	106,9
Oktober	154,9	148,9	122,8	115,2	124,6	123,2	122,2	118,9	137,6	137,1	113,1	98,3
November	139,8	135,2	109,8	101,3	116,3	114,1	128,9	127,6	147,0	146,1	126,1	100,5
Dezember	43,2	37,2	48,4	41,7	63,9	60,9	113,7	111,3	141,6	143,5	155,6	126,7
2011 Januar	65,1	58,8	38,1	30,5	61,4	57,7	76,0	73,4	92,7	89,7	88,8	81,7
Februar	92,9	84,5	64,6	57,8	77,5	73,5	95,8	91,6	110,1	106,8	119,9	100,0
März	146,3	140,2	102,8	94,7	115,2	112,7	120,1	115,8	140,6	136,8	177,7	143,1
April	145,4	139,9	109,8	102,6	119,2	117,1	106,0	104,5	118,4	116,0	136,1	126,3
Mai	174,3	168,3	138,1	132,9	138,4	136,6	130,4	127,7	151,6	146,6	151,1	141,8
Juni	146,0	140,2	127,4	118,1	125,6	124,2	119,0	114,7	145,5	140,3	154,2	115,3
Juli	151,8	151,4	128,9	122,1	132,2	131,8	119,5	116,6	139,8	137,7	137,6	122,1
August	152,6	152,0	128,6	118,4	132,0	132,4	114,4	114,7	148,1	150,1	143,3	91,9
September	161,5	157,6	135,4	125,9	140,8	140,4	138,3	138,3	170,1	173,3	159,6	114,9
Oktober	145,7	140,7	124,6	116,1	134,0	133,8	124,0	124,0	148,5	147,5	123,6	114,4
November	150,1	144,7	115,9	107,3	132,1	131,5	144,6	143,8	170,3	174,5	149,2	113,4
Dezember	87,3	80,7	63,8	56,2	87,8	86,9	131,0	133,4	176,9	188,3	178,0	115,3
2012 Januar	71,1	64,1	51,9	43,6	75,3	73,1	88,8	86,9	110,6	107,1	108,0	92,2
Februar	57,9	49,8	49,8	43,4	65,7	62,5	105,3	104,4	119,0	117,4	137,6	111,1

Siehe Fachserie 4, Reihe 2.2.

*) Wertindex: Angaben in jeweiligen Preisen. Die Zahlen für den jeweils letzten Berichtszeitraum gelten als vorläufig.
Abweichungen gegenüber früher veröffentlichten Zahlen ergeben sich durch nachfolgende Berichtigungen.

Statistisches Bundesamt, Ausgewählte Zahlen Bau, 02/2012

Ergänzende Angaben für die Bauwirtschaft
8 Indizes für das Produzierende Gewerbe
8.2 Index des Umsatzes im Verarbeitenden Gewerbe *)
Volumenindex 2005 = 100

Deutschland

Jahr Monat		Herstellung von Zement		Herstellung von Ziegeln und sonstiger Baukeramik		Herstellung von Erzeugnissen aus Beton, Zement und Gips		Herstellung von Konstruktionsteilen, Fertigbauteilen, Ausbauelementen und Fertigteil- bauten aus Holz		Stahl- und Leichtmetallbau		Herstellung von Bergwerks-, Bau- und Baustoffmaschinen	
		23.51		23.32		23.6		16.23		25.1		28.92	
		ins- gesamt	dar. Inland	ins- gesamt	dar. Inland	ins- gesamt	dar. Inland	ins- gesamt	dar. Inland	ins- gesamt	dar. Inland	ins- gesamt	dar. Inland
2008	D	119,5	107,6	96,2	89,6	103,3	100,3	106,1	97,4	122,5	116,4	152,6	127,3
2009	D	102,7	95,4	86,7	73,4	95,2	93,5	92,3	91,4	115,9	116,1	93,3	88,3
2010	D	98,2	91,4	87,5	76,5	96,4	93,1	97,1	96,1	115,5	115,7	103,1	92,3
2011	D	108,3	101,3	93,3	82,8	107,8	105,5	104,6	103,9	125,2	124,8	124,7	102,4
2007	Februar	76,8	69,2	71,4	66,6	72,7	68,8	91,6	84,6	89,1	82,4	119,1	118,2
	März	109,4	104,6	90,3	83,9	100,8	97,4	113,3	103,2	108,5	99,7	146,2	152,4
	April	115,3	108,6	106,6	101,0	103,6	101,1	99,1	92,0	98,7	91,6	123,6	125,4
	Mai	125,1	118,0	121,0	113,5	114,4	112,0	102,4	94,3	109,0	100,9	135,3	136,4
	Juni	131,5	122,7	123,0	113,5	116,5	113,7	110,4	103,0	120,0	113,6	171,1	136,1
	Juli	132,3	126,9	119,5	112,9	120,1	118,8	110,9	103,4	120,8	112,2	141,4	127,1
	August	130,2	124,4	117,8	112,6	119,0	119,1	102,8	97,5	121,4	118,2	129,2	125,9
	September	129,9	122,2	109,4	105,5	117,1	114,1	117,1	110,1	116,5	109,0	141,1	125,3
	Oktober	139,0	129,7	119,4	113,1	124,0	118,7	121,0	110,5	125,7	117,2	138,7	134,6
	November	124,7	113,1	91,6	87,1	109,3	103,6	117,5	108,6	123,2	116,5	168,0	134,6
	Dezember	78,4	68,5	63,4	58,9	75,4	71,9	106,9	101,5	113,1	110,2	147,9	133,8
2008	Januar	78,3	66,4	62,6	55,3	74,1	69,9	95,7	84,6	97,1	91,1	113,2	98,3
	Februar	100,7	85,2	75,4	68,2	84,0	79,9	97,0	87,9	107,2	98,1	135,9	118,4
	März	104,4	88,6	80,1	72,9	90,2	85,1	100,3	91,9	115,6	107,8	144,6	133,1
	April	139,6	123,6	107,4	100,4	111,6	106,4	110,7	101,4	123,6	113,4	155,1	145,8
	Mai	132,6	117,6	108,0	101,4	106,4	102,2	94,5	85,2	116,6	111,0	148,9	130,8
	Juni	143,3	128,8	115,7	108,4	116,6	113,2	110,2	101,2	137,4	129,1	152,5	136,9
	Juli	144,3	132,5	118,8	111,7	125,2	124,2	108,3	97,8	135,0	126,8	168,0	137,0
	August	122,5	114,0	107,0	100,7	110,6	108,9	99,8	90,2	121,6	118,3	137,0	123,8
	September	139,5	129,7	118,3	112,3	120,4	119,3	117,1	109,6	135,8	130,0	220,5	127,8
	Oktober	135,9	125,8	113,3	106,6	119,6	116,8	117,1	109,3	131,6	127,4	155,3	129,5
	November	112,2	103,9	86,2	80,8	103,7	102,1	114,3	105,1	124,5	122,0	159,7	124,3
	Dezember	81,2	74,9	62,1	56,7	77,4	75,6	108,2	104,1	123,6	121,6	140,3	122,0
2009	Januar	46,2	36,0	37,4	28,1	52,5	49,3	70,2	66,8	85,3	82,0	69,4	77,0
	Februar	67,1	57,5	43,7	33,9	63,1	60,0	74,1	71,8	96,8	94,7	84,9	84,9
	März	106,7	97,3	70,8	57,9	93,6	92,2	94,2	91,1	114,8	114,8	126,4	115,9
	April	116,4	107,7	93,1	81,2	102,7	101,6	86,6	85,5	110,6	113,2	92,3	93,4
	Mai	111,0	104,1	94,3	82,4	103,0	101,6	85,5	84,0	109,5	110,5	104,6	88,6
	Juni	125,8	116,6	109,3	94,4	106,8	104,6	96,1	95,7	117,3	118,4	93,8	86,2
	Juli	127,1	122,8	108,5	96,4	117,6	116,5	102,9	101,6	124,4	125,4	82,2	95,7
	August	109,5	105,2	98,6	87,1	106,6	106,2	81,1	82,3	106,5	109,2	70,4	76,9
	September	128,5	122,5	121,5	103,4	113,6	111,9	107,9	108,2	126,6	125,3	93,9	83,0
	Oktober	123,7	116,7	114,7	95,2	112,5	110,8	107,7	106,5	126,0	125,5	78,2	79,0
	November	108,5	101,1	89,7	74,4	100,3	98,0	109,0	108,8	135,5	133,4	95,7	80,4
	Dezember	61,8	56,7	58,7	46,5	70,0	69,2	92,8	94,6	137,1	140,8	128,0	98,7
2010	Januar	29,9	23,7	21,3	12,8	38,7	35,4	63,5	62,3	71,2	69,0	54,3	47,5
	Februar	43,5	35,1	33,5	23,2	46,5	42,4	71,5	69,9	80,6	78,5	74,0	67,8
	März	102,9	93,4	76,9	67,7	93,6	90,3	97,2	95,1	119,7	120,9	104,7	98,2
	April	118,9	112,2	100,7	88,2	104,9	101,7	93,2	92,2	113,0	113,4	96,3	91,0
	Mai	113,1	106,1	103,3	88,3	105,6	102,3	92,9	92,8	114,0	111,1	110,2	87,0
	Juni	131,4	122,7	115,5	104,5	122,3	117,1	108,1	107,0	137,2	139,5	126,8	130,9
	Juli	124,2	119,3	111,8	101,6	119,4	115,2	104,0	101,9	123,8	123,6	116,0	97,9
	August	114,5	111,5	106,1	96,9	113,2	111,5	96,4	97,1	115,4	117,1	93,6	95,8
	September	128,3	122,2	123,3	110,9	123,6	120,0	111,7	111,4	129,4	130,7	111,6	96,7
	Oktober	124,6	116,3	113,3	99,8	118,3	116,2	109,5	107,7	123,3	123,5	100,2	88,9
	November	112,2	105,5	99,4	87,7	110,1	107,3	115,6	115,5	131,7	131,7	111,6	90,9
	Dezember	35,2	29,1	44,6	36,3	60,8	57,5	102,0	100,7	127,1	129,2	137,4	114,4
2011	Januar	52,9	46,1	36,1	26,4	58,2	54,2	68,0	66,3	83,1	80,7	77,8	73,3
	Februar	75,4	66,3	58,6	49,7	73,2	68,8	85,8	82,8	97,7	94,9	104,7	89,5
	März	117,7	109,5	91,5	79,9	108,3	105,1	107,5	104,5	124,2	121,1	155,3	128,1
	April	116,9	109,1	97,4	86,4	111,4	108,6	94,3	93,7	104,6	102,5	119,2	112,8
	Mai	140,2	131,5	120,0	111,6	128,8	126,0	115,6	114,2	133,2	128,8	132,1	126,4
	Juni	117,4	109,3	110,9	99,0	116,4	114,2	104,7	102,0	127,6	122,7	134,4	102,6
	Juli	121,2	117,9	112,3	102,6	121,7	120,4	105,1	103,6	122,0	120,0	119,9	108,5
	August	121,7	118,3	113,0	99,2	121,4	120,8	100,7	101,9	129,4	131,0	124,4	81,8
	September	129,1	122,5	117,2	105,5	129,2	127,7	122,0	122,9	148,6	151,4	138,4	102,1
	Oktober	116,7	109,5	107,6	96,9	122,9	121,7	109,0	109,8	129,5	128,6	107,3	101,4
	November	120,1	112,6	99,6	89,6	121,2	119,6	127,0	127,3	148,4	152,2	129,3	100,5
	Dezember	70,3	62,9	55,2	46,7	80,9	79,3	115,1	118,1	154,3	164,2	153,7	101,9
2012	Januar	57,2	49,9	44,5	35,8	68,9	66,1	77,7	76,5	96,3	93,3	92,9	80,8
	Februar	46,3	38,3	42,1	35,5	59,9	56,1	92,4	92,0	103,5	101,9	117,9	97,1

Siehe Fachserie 4, Reihe 2.2.

*) Volumenindex: Preisbereinigte Angaben. Die Zahlen für den jeweils letzten Berichtszeitraum gelten als vorläufig.

Abweichungen gegenüber früher veröffentlichten Zahlen ergeben sich durch nachfolgende Berichtigungen.

Statistisches Bundesamt, Ausgewählte Zahlen Bau, 02/2012

Ergänzende Angaben für die Bauwirtschaft
8 Indizes für das Produzierende Gewerbe
8.3 Produktionsindex für das Produzierende Gewerbe
Originalwert 2005 = 100

Deutschland

Jahr Monat	Produzierendes Gewerbe Abschnitte B - D u. F der WZ 2008	Darunter					
		Gewinnung von Steinen und Erden, sonstiger Bergbau	Verarbeitendes Gewerbe	Bauhauptgewerbe			
				zusammen	Hochbau- leistungen	Tiefbau- leistungen	
2008 D	111,9	110,2	113,5	109,1	109,2	108,7	
2009 D	94,5	92,9	93,9	108,6	108,6	108,6	
2010 D	104,5	85,4	105,2	109,2	110,6	106,9	
2011 D	112,5	79,1	114,4	123,4	125,4	120,0	
2007 Februar	102,9	109,2	105,0	77,3	81,4	70,5	
März	118,0	135,0	119,9	105,3	108,8	99,5	
April	105,6	123,8	106,3	108,7	109,3	107,7	
Mai	110,4	128,0	111,3	116,5	117,7	114,6	
Juni	113,6	128,1	115,0	120,4	120,8	119,8	
Juli	112,6	123,2	113,7	125,4	126,5	123,7	
August	107,3	122,1	107,7	120,9	120,4	121,7	
September	114,0	128,5	115,3	119,5	119,1	120,2	
Oktober	122,2	132,9	123,1	129,0	127,7	131,1	
November	122,4	132,6	123,6	119,6	118,7	121,1	
Dezember	102,5	121,0	102,7	82,7	83,2	81,8	
2008 Januar	109,3	110,9	111,3	80,3	85,5	71,8	
Februar	112,1	111,7	114,6	86,9	90,0	81,7	
März	111,1	114,2	112,9	92,7	95,9	87,4	
April	122,7	122,9	124,6	121,4	120,9	122,3	
Mai	109,3	114,8	110,5	112,1	111,9	112,3	
Juni	118,6	109,7	121,1	123,8	123,6	124,0	
Juli	116,4	110,0	118,2	127,2	126,7	127,9	
August	101,8	104,5	102,8	111,6	110,6	113,2	
September	120,1	109,9	122,2	128,5	126,4	132,1	
Oktober	117,7	112,1	118,9	126,0	123,7	129,7	
November	108,9	103,8	109,6	113,8	111,5	117,5	
Dezember	95,0	97,6	95,1	84,4	84,2	84,7	
2009 Januar	85,2	101,5	84,8	57,9	63,3	48,9	
Februar	85,6	109,3	85,7	66,9	71,7	59,0	
März	98,5	115,2	98,2	105,5	107,5	102,3	
April	89,6	92,3	88,3	118,5	118,0	119,3	
Mai	89,5	94,4	88,8	113,8	112,9	115,2	
Juni	96,2	91,3	95,6	123,4	122,8	124,5	
Juli	97,2	83,2	96,2	130,9	129,9	132,5	
August	86,0	75,9	84,4	116,8	114,1	121,4	
September	105,5	82,5	105,7	132,6	130,1	136,8	
Oktober	104,1	93,2	103,4	129,4	126,4	134,4	
November	104,1	91,3	103,6	121,5	119,9	124,2	
Dezember	92,8	84,2	92,1	86,0	86,6	85,0	
2010 Januar	85,4	80,2	85,6	47,1	51,2	40,2	
Februar	90,6	81,5	92,1	54,9	60,1	46,3	
März	111,3	90,1	112,4	109,7	113,5	103,4	
April	101,9	87,4	101,4	124,1	124,1	124,1	
Mai	100,8	85,1	100,6	118,7	119,6	117,2	
Juni	109,8	87,6	111,0	132,9	133,0	132,7	
Juli	104,7	85,9	104,7	131,3	131,5	131,0	
August	98,8	81,5	98,9	124,6	124,8	124,4	
September	114,1	86,8	115,5	137,2	136,9	137,8	
Oktober	113,2	91,7	113,8	132,8	131,2	135,5	
November	117,0	90,5	117,9	129,4	128,7	130,5	
Dezember	106,0	76,4	108,3	67,6	72,5	59,5	
2011 Januar	99,1	68,3	100,2	74,3	81,5	62,4	
Februar	105,5	68,0	107,8	86,9	91,9	78,6	
März	122,8	77,2	124,7	127,5	130,0	123,3	
April	107,8	81,6	109,0	127,3	127,5	127,1	
Mai	119,9	84,9	122,1	147,2	148,1	145,6	
Juni	109,8	80,1	112,0	127,9	129,8	124,7	
Juli	111,5	83,0	113,2	135,7	136,9	133,8	
August	110,0	82,0	111,4	137,8	138,1	137,4	
September	120,4	83,0	123,0	144,4	145,0	143,4	
Oktober	113,7	83,6	115,2	132,4	132,9	131,7	
November	122,4	83,5	123,9	141,7	141,8	141,6	
Dezember	107,3	74,1	109,8	97,4	101,3	90,9	
2012 Januar	103,7	61,7	106,3	82,2	91,2	67,3	
Februar	107,8	60,7	111,7	69,9	78,0	56,5	

Siehe Fachserie 4, Reihe 2.1.

Ergänzende Angaben für die Bauwirtschaft
9 Produzierendes Gewerbe
Produktion ausgewählter Erzeugnisse *)
Deutschland

Vierteljahr	Baumaschinen							
	Beton- pumpen	Turmdreh- krane	Straßenwalzen u.a. Boden- verdichter, selbstfahrend	Front- schaufel- lader, selbstfahrend	Bagger mit um 360 Grad drehbarem Oberwagen	andere Bagger Schürf- u. a. Schauffellader usw.	andere Maschinen, Apparate und Geräte zur Erdbewegung, usw.	Beton- und Mörtelmisch- maschinen, Maschinen zum mischen mine- ralischen St. usw.
	St							
2006 4. Vj	6 021	3 178	4 318	.	27 874	27 133
2007 1. Vj ..	714	.	7 477	4 031	5 010	.	30 532	33 211
2. Vj ..	1 018	.	8 816	3 686	5 512	.	32 067	36 381
3. Vj ..	713	348	7 898	3 368	5 478	.	30 640	25 959
4. Vj ..	504	394	5 936	3 981	5 982	.	30 964	24 132
2008 1. Vj ..	.	403	7 744	4 307	6 339	.	31 274	27 053
2. Vj	7 885	4 195	6 513	.	30 952	28 438
3. Vj ..	.	381	5 820	3 082	3 390	.	.	19 252
4. Vj ..	333	329	3 239	2 002	2 517	.	.	14 478
2009 1. Vj ..	.	280	2 822	1 123	.	.	35 925	12 521
2. Vj ..	.	219	3 503	1 565	.	.	34 722	15 564
3. Vj ..	.	150	2 773	1 293	.	.	.	16 361
4. Vj ..	.	94	2 251	1 396	.	.	.	14 856
2010 1. Vj ..	.	106	3 036	1 786	.	.	.	12 639
2. Vj ..	.	183	4 781	2 444	.	.	.	20 581
3. Vj ..	.	190	4 698	2 253	.	142	28 890	17 812
4. Vj ..	.	176	4 462	2 774	.	.	30 007	13 327
2011 1. Vj ..	.	190	5 003	3 209	.	135	33 995	18 029
2. Vj ..	.	223	6 198	3 501	.	168	37 055	23 663
3. Vj ..	.	204	6 131	3 175	.	.	33 567	22 183
4. Vj ..	.	178	4 952	3 357	.	.	31 993	11 548

Vierteljahr	Baustoffe							
	natürliche Sande ¹⁾	Kies, Feldsteine, Feuerstein (Flintstein) und Kiesel ¹⁾	bituminöse Mischungen auf der Grundlage von Natur- asphalt, Natur- bitumen u.ä.	Mauerziegel für Mauerwerks- Konstruktionen, Ziegel für Boden- und Straßenbeläge	Dachziegel aus keramischen Stoffen, geformte Bauteile für die Verwendung als Dacheindeckung mit überlappender Verle- gung auf geneigten Dächern	keramische Rohre, Rohrleitungen, Rinnen, Rohrform-, Rohrverschluß- und Rohr- verbindungsstücke	unglasierte und glasierte keramische Fliesen, Würfel, Steinchen, Boden- und Wandplatten	Portlandzement, Tonerdzement und anderer Zement
	1 000 t			1 000 m³	Mill. St	1 000 t	1 000 m²	1 000 t
2006 4. Vj ..	22 294	26 840	4 185	2 284	235	.	.	8 847
2007 1. Vj ..	14 987	16 333	1 026	1 361	221	.	.	6 277
2. Vj ..	21 793	25 229	2 883	2 545	239	.	.	9 323
3. Vj ..	21 967	26 737	3 861	2 486	229	.	.	9 633
4. Vj ..	19 315	22 574	3 844	1 951	188	.	.	8 441
2008 1. Vj ..	14 962	15 613	1 251	922	164	.	15 952	6 572
2. Vj ..	22 106	25 354	3 432	2 393	214	.	17 514	9 680
3. Vj ..	22 110	26 246	4 168	2 288	215	.	15 218	9 550
4. Vj ..	19 441	21 285	3 273	1 530	152	.	13 414	8 181
2009 1. Vj ..	12 260	11 831	422	598	106	24	13 234	5 331
2. Vj ..	20 764	23 438	2 126	1 870	174	27	14 144	8 912
3. Vj ..	21 523	24 467	2 642	2 041	198	26	13 212	9 166
4. Vj ..	17 883	20 556	2 128	1 509	153	30	12 886	6 570
2010 1. Vj ..	9 949	9 725	315	625	138	26	12 703	4 186
2. Vj ..	21 639	23 577	1 614	2 032	199	34	14 177	9 100
3. Vj ..	22 289	25 438	2 048	2 113	207	38	13 117	9 195
4. Vj ..	17 340	18 994	1 202	1 716	176	30	13 363	7 180
2011 1. Vj ..	14 298	14 048	627	983	158	33	14 136	5 981
2. Vj ..	22 635	24 368	1 507	2 147	200	41	15 481	9 572
3. Vj ..	23 386	27 009	2 004	2 184	209	40	14 394	9 575
4. Vj ..	19 809	21 659	1 665	1 889	188	35	13 570	8 404

Siehe Fachserie 4, Reihe 2.1 und Reihe 3.

*) Produktion der Betriebe von Unternehmen mit 20 tätigen Personen und mehr (einschl. Produzierendes Handwerk);

Systematisches Güterverzeichnis für Produktionsstatistiken, Ausgabe 2002.

1) Produktion der Betriebe von Unternehmen mit 10 tätigen Personen und mehr.

Statistisches Bundesamt, Ausgewählte Zahlen Bau, 02/2012

Ergänzende Angaben für die Bauwirtschaft
9 Produzierendes Gewerbe
Produktion ausgewählter Erzeugnisse *)
Deutschland

Vierteljahr	noch Baustoffe				Betonzeugnisse, vorgefertigte Bauelemente aus Zement, Beton oder Kunststein			
	Gipskartonplatten gem. DIN 18180	Frischbeton (Transportbeton) ¹⁾	Werk-Trocken-Mörtel	Mehrschichten-Isolierverglasungen	Baublöcke und Mauersteine aus Zement, Beton oder Kalksandstein (Kunststein)	Dachsteine aus Beton	großformatige Wandbauteile (Wandtafeln) und Deckentafeln, Lärmschutzwände	Rohre aus Beton Zement und Kunststein (Kalksandstein)
	1 000 m ²	1 000 m ³	1 000 t	1 000 m ²	1 000 m ³	Mill. St	1 000 m ²	1 000 t
2006 4. Vj ...	81 806	8 933	2 266	7 261	2 260	87	8 433	523
2007 1. Vj ...	84 228	6 123	2 245	5 598	1 684	78	6 140	294
2. Vj ...	81 798	8 631	3 332	6 333	2 197	68	7 974	551
3. Vj ...	82 321	9 369	3 342	6 694	2 115	57	7 883	546
4. Vj ...	70 970	8 168	2 435	6 562	1 736	43	7 820	483
2008 1. Vj ...	78 083	5 757	1 931	5 369	1 447	47	6 324	367
2. Vj ...	75 888	8 891	2 957	6 628	2 171	58	8 675	552
3. Vj ...	65 041	9 094	3 008	7 018	2 012	46	9 032	570
4. Vj ...	57 040	8 072	1 938	6 621	1 541	41	7 956	483
2009 1. Vj ...	57 002	4 849	1 481	4 873	.	36	5 368	340
2. Vj ...	53 302	8 386	3 240	6 023	.	45	8 073	518
3. Vj ...	59 067	8 882	2 931	6 990	.	53	8 243	577
4. Vj ...	52 845	7 560	1 893	6 475	.	46	7 633	474
2010 1. Vj ...	57 722	3 966	1 341	4 598	.	40	4 328	287
2. Vj ...	55 976	8 967	3 616	6 118	.	57	9 026	606
3. Vj ...	58 888	9 506	3 288	7 063	.	55	9 244	633
4. Vj ...	56 229	6 939	2 334	6 585	.	43	7 678	497
2011 1. Vj ...	59 404	6 184	2 038	5 081	.	44	6 574	366
2. Vj ...	60 927	9 591	3 076	6 404	2 258	63	10 176	570
3. Vj ...	60 995	10 370	2 996	7 020	2 284	54	10 215	574
4. Vj ...	56 008	8 797	2 130	6 388	.	48	8 893	475

Vierteljahr	Eisen- und Stahlbaukonstruktionen		Ausbauelemente aus Eisen, Stahl oder Aluminium	Bautischler- und Zimmermannsarbeiten aus Holz			Türen, Fenster und deren Rahmen, Verkleidungen und Schwellen; Fensterläden, Jalousien u.ä. Waren und Teile dafür, aus Kunststoffen
	vorgefertigte Gebäude, aus Eisen oder Stahl	Türme und Gittermaste, aus Eisen oder Stahl		Fenster, Fenstertüren, Rahmen und Verkleidungen dafür, Türen u. Türrahmen, -verkleidungen und -schwellen, aus Holz	Parkettböden	Verschalungen für Betonarbeiten	
	t			1 000 St	1 000 m ²		1000 St
2006 4. Vj ...	166 690	55 662	2 031	4 149	3 146	4 605	6 626
2007 1. Vj ...	127 946	47 606	1 755	3 706	3 280	4 567	7 346
2. Vj ...	135 346	53 730	1 905	3 229	2 971	4 293	7 888
3. Vj ...	176 833	61 103	1 968	3 375	2 805	4 422	8 153
4. Vj ...	188 642	64 389	1 908	3 268	3 019	4 898	7 555
2008 1. Vj ...	148 827	62 925	1 722	3 165	2 759	5 457	6 299
2. Vj ...	175 309	71 599	1 961	3 299	2 704	5 729	5 033
3. Vj ...	178 638	84 416	2 044	3 183	2 418	5 556	7 661
4. Vj ...	162 360	75 553	1 642	3 046	2 564	5 546	6 867
2009 1. Vj ...	143 882	70 267	1 298	2 879	2 382	3 364	4 884
2. Vj ...	124 978	77 955	1 529	2 924	2 170	2 435	6 641
3. Vj ...	142 309	70 411	1 748	3 095	2 430	2 620	8 273
4. Vj ...	130 519	70 829	1 662	3 198	2 643	2 304	8 792
2010 1. Vj ...	121 727	50 698	1 438	2 978	2 742	2 817	4 807
2. Vj ...	173 925	50 972	1 727	3 028	2 561	3 686	6 434
3. Vj ...	139 044	63 975	1 810	3 238	2 539	3 827	9 150
4. Vj ...	154 348	66 580	1 701	3 310	2 798	3 471	7 030
2011 1. Vj ...	96 651	50 197	1 607	3 152	2 784	4 333	5 852
2. Vj ...	128 266	59 160	1 734	3 234	2 671	5 145	7 485
3. Vj ...	141 083	63 863	1 926	3 357	2 255	4 953	9 864
4. Vj ...	153 746	79 694	1 820	3 373	2 333	3 985	9 194

Siehe Fachserie 4, Reihe 2.1 und Reihe 3.

*) Produktion der Betriebe von Unternehmen mit 20 tätigen Personen und mehr (einschl. Produzierendes Handwerk);

Systematisches Güterverzeichnis für Produktionsstatistiken, Ausgabe 2002.

1) Produktion der Betriebe von Unternehmen mit 10 tätigen Personen und mehr.

Statistisches Bundesamt, Ausgewählte Zahlen Bau, 02/2012

Ergänzende Angaben für die Bauwirtschaft
10 Bergbau und Gewinnung von Steinen und Erden, Verarbeitendes Gewerbe *)
Beschäftigung und Umsatz
Deutschland

Jahr Monat		Betriebe	Tätige Personen	Geleistete Arbeits- stunden	Entgelte	Umsatz 1) insgesamt
		Anzahl		1000	Mill. EUR	
Insgesamt						
2010	D	21 910	4 998 883	7 717 456	212 976,0	1 477 788,4
2011	D	22 109	5 142 277	8 038 666	228 402,8	1 638 829,2
2011	Februar	22 052	5 058 100	664 688	17 182,1	127 909,1
	März	22 142	5 079 667	731 789	18 193,0	149 881,8
	April	22 189	5 092 822	641 143	19 380,1	129 976,6
	Mai	22 176	5 104 987	719 573	20 087,4	144 829,2
	Juni	22 170	5 126 706	626 852	20 066,2	134 884,6
	Juli	22 153	5 152 695	655 488	18 478,0	134 372,0
	August	22 143	5 197 321	653 845	17 933,3	132 343,9
	September	22 136	5 221 382	699 118	17 896,7	149 010,2
	Oktober	22 130	5 216 351	668 254	18 249,1	136 013,4
	November	22 107	5 217 189	714 909	24 071,4	147 026,4
	Dezember	22 093	5 204 254	615 357	19 090,6	134 933,9
	2012	Januar	22 155	5 204 931	691 472	18 635,1
Februar		22 460	5 222 363	699 780	18 061,1	134 849,2
Gewinnung von Steinen und Erden, sonstiger Bergbau						
2010	D	83	12 444	20 473	527,5	2 573,9
2011	D	83	10 098	16 638	411,5	2 078,0
2011	Februar	82	9 694	1 301	29,6	172,4
	März	83	9 936	1 462	31,4	174,5
	April	84	10 073	1 361	34,9	165,3
	Mai	84	10 148	1 498	33,4	178,4
	Juni	84	10 169	1 345	37,1	163,5
	Juli	84	10 209	1 401	33,8	179,1
	August	84	10 266	1 418	32,7	178,6
	September	84	10 366	1 449	32,1	184,9
	Oktober	84	10 301	1 396	34,2	187,3
	November	84	10 275	1 475	44,5	170,1
	Dezember	84	10 174	1 284	38,1	149,5
	2012	Januar	84	9 826	1 289	30,8
Februar		87	9 919	1 316	30,8	140,5
Verarbeitendes Gewerbe						
2010	D	21 766	4 941 046	7 635 273	210 552,8	1 467 048,4
2011	D	21 966	5 089 048	7 962 841	226 096,7	1 626 949,5
2011	Februar	21 910	5 004 331	658 313	16 985,0	126 863,6
	März	21 999	5 026 026	724 797	18 007,8	148 788,3
	April	22 045	5 039 211	635 057	19 164,1	129 076,2
	Mai	22 032	5 051 565	712 802	19 898,4	143 938,7
	Juni	22 026	5 073 266	620 915	19 877,6	134 028,8
	Juli	22 009	5 099 415	649 321	18 296,0	133 484,9
	August	21 999	5 144 109	647 570	17 753,2	131 463,1
	September	21 992	5 168 147	692 721	17 718,9	148 123,9
	Oktober	21 986	5 163 480	662 179	18 043,8	135 010,7
	November	21 963	5 164 680	708 416	23 847,4	145 836,6
	Dezember	21 949	5 152 168	609 632	18 903,6	133 796,4
	2012	Januar	22 017	5 155 123	685 144	18 470,0
Februar		22 320	5 172 655	693 748	17 873,9	133 875,1
Ziegelei, Herstellung von sonstiger Baukeramik (23.32)						
2010	D	56	6 351	10 199	234,1	1 040,1
2011	D	52	6 319	10 381	239,5	1 159,0
2011	Februar	52	6 167	774	16,5	58,7
	März	52	6 237	920	18,4	93,8
	April	52	6 280	854	18,6	99,2
	Mai	52	6 308	943	18,9	124,8
	Juni	52	6 322	851	20,4	115,2
	Juli	52	6 367	883	19,3	116,3
	August	52	6 416	907	19,4	116,2
	September	52	6 437	904	19,2	122,6
	Oktober	52	6 431	883	19,2	113,1
	November	52	6 422	916	28,5	106,1
	Dezember	52	6 388	818	23,2	58,1
	2012	Januar	52	6 243	829	19,6
Februar		54	6 388	862	20,2	45,7

Siehe Fachserie 4, Reihe 4.1.

*) Ergebnisse für Betriebe von Unternehmen des Produzierenden Gewerbes mit im allgemeinen 20 tätigen Personen und mehr

1) Ohne Umsatzsteuer.

Statistisches Bundesamt, Ausgewählte Zahlen Bau, 02/2012

Ergänzende Angaben für die Bauwirtschaft
10 Bergbau und Gewinnung von Steinen und Erden, Verarbeitendes Gewerbe *)
Beschäftigung und Umsatz
Deutschland

Jahr Monat	Betriebe	Tätige Personen	Geleistete Arbeits- stunden	Entgelte	Umsatz 1) insgesamt
	Anzahl		1000	Mill. EUR	
Herstellung von Zement, Kalk und gebranntem Gips (23.5)					
2010 D	70	10 755	17 458	473,0	2 927,9
2011 D	67	10 697	17 235	487,3	3 269,1
2011 Februar	67	10 651	1 439	37,0	200,7
März	67	10 644	1 525	38,8	293,8
April	67	10 636	1 392	47,7	283,1
Mai	67	10 645	1 538	38,1	330,4
Juni	67	10 643	1 362	41,9	286,0
Juli	67	10 648	1 414	37,6	293,0
August	67	10 795	1 458	37,6	295,2
September	67	10 805	1 445	37,5	311,2
Oktober	67	10 757	1 398	39,5	282,4
November	67	10 753	1 470	55,5	290,0
Dezember	67	10 723	1 366	39,6	244,9
2012 Januar	64	10 040	1 375	35,8	161,5
Februar	64	9 984	1 370	35,8	141,7
Herstellung von Erzeugnissen aus Beton, Zement und Gips (23.6)					
2010 D	301	31 318	52 499	1 115,0	5 267,4
2011 D	303	32 238	55 575	1 192,5	6 060,6
2011 Februar	303	30 743	4 226	86,4	336,8
März	304	31 523	4 874	96,7	500,0
April	304	32 024	4 520	94,9	517,0
Mai	304	32 179	5 068	103,1	604,3
Juni	304	32 408	4 563	101,4	548,0
Juli	304	32 787	4 748	97,6	574,9
August	304	33 106	4 860	99,1	576,9
September	304	33 191	4 978	97,6	613,2
Oktober	303	32 991	4 892	97,5	582,7
November	303	32 865	4 984	135,0	564,1
Dezember	303	32 557	4 043	99,4	380,2
2012 Januar	298	31 301	4 124	91,5	320,1
Februar	301	31 361	4 098	90,4	284,1
Herstellung von Erzeugnissen aus Beton, Zement und Kalksandstein für den Bau (23.61)					
2010 D	212	20 567	34 266	680,9	3 090,1
2011 D	216	21 422	37 199	737,8	3 779,8
2011 Februar	216	20 239	2 788	51,8	194,2
März	216	20 793	3 208	57,7	301,9
April	216	21 140	3 017	58,0	320,2
Mai	216	21 330	3 372	62,5	381,4
Juni	216	21 512	3 077	62,7	339,5
Juli	216	21 800	3 200	61,6	361,2
August	216	22 043	3 267	63,1	357,0
September	216	22 138	3 367	62,0	387,4
Oktober	216	22 040	3 363	62,0	376,9
November	216	22 022	3 360	82,5	369,1
Dezember	216	21 796	2 734	63,0	254,2
2012 Januar	217	21 327	2 767	57,9	180,2
Februar	220	21 379	2 759	55,7	161,4
Herstellung von Gipserzeugnissen für den Bau (23.62)					
2010 D	18	1 878	3 177	78,9	475,0
2011 D	18	1 887	3 189	82,2	506,9
2011 Februar	18	1 847	264	6,4	42,5
März	18	1 871	275	7,4	45,8
April	18	1 876	264	7,0	40,7
Mai	18	1 875	272	6,4	43,8
Juni	18	1 874	257	6,9	43,0
Juli	18	1 878	251	6,4	44,1
August	18	1 917	263	6,2	47,2
September	18	1 904	270	6,3	42,5
Oktober	17	1 912	268	6,4	40,6
November	17	1 907	277	9,9	42,7
Dezember	17	1 919	254	6,5	33,8
2012 Januar	17	1 914	281	6,4	43,0
Februar	17	1 924	277	7,1	41,7

Siehe Fachserie 4, Reihe 4.1.

*) Ergebnisse für Betriebe von Unternehmen des Produzierenden Gewerbes mit im allgemeinen 20 tätigen Personen und mehr

1) Ohne Umsatzsteuer.

Statistisches Bundesamt, Ausgewählte Zahlen Bau, 02/2012

Ergänzende Angaben für die Bauwirtschaft

11 Handwerk

Beschäftigte und Umsatz in zulassungspflichtigen Handwerksunternehmen nach ausgewählten Wirtschaftszweigen (WZ 2008)

Messzahlen

Jahr Vierteljahr	Bau- installation 43.2	Darunter		Sonstiges Ausbaugewerbe 43.3	Darunter	
		Elektro- installation 43.21	Gas-, Wasser, Heizungs-, Lüftungs- und Klimainstallation 43.22		Anbringen von Stuckaturen, Gipserei und Verputzerei 43.31	Malerei und Glaserie 43.34

Beschäftigte

30.09.2009 = 100

2010 1. Vj	97,2	97,5	97,3	90,9	90,6	88,2
2. Vj	97,9	98,0	97,9	96,3	96,8	95,8
3. Vj	101,1	101,1	101,2	99,9	99,9	99,7
4. Vj	99,9	99,9	100,4	92,8	90,7	90,3
2011 1. Vj	98,6	98,7	98,7	93,1	92,6	91,2
2. Vj	98,7	98,8	98,6	96,9	97,5	96,4
3. Vj p)	101,2	101,2	101,3	99,3	99,1	99,0

Umsatz (ohne Umsatzsteuer)

Vierteljahresdurchschnitt 2009 = 100

2010 1. Vj	78,1	79,7	77,5	67,2	56,7	63,7
2. Vj	103,9	112,1	99,0	99,1	103,4	98,3
3. Vj	105,5	104,3	106,0	114,6	118,2	115,7
4. Vj	128,7	128,2	129,3	127,5	126,8	126,2
2011 1. Vj	79,4	78,2	79,5	77,0	70,6	72,6
2. Vj	101,9	104,1	99,9	106,5	111,6	105,5
3. Vj p)	108,9	106,7	109,6	118,2	123,1	118,6

Siehe Fachserie 4, Reihe 7.1

Ergänzende Angaben für die Bauwirtschaft

12 Preise

12.1 Ausgewählte Preisindizes für Bauwerke (Neubau *)

Deutschland

12.1.1 Bauleistungen am Bauwerk für Wohn- und Nichtwohngebäude

2005 = 100

Jahr Monat	Wohngebäude								
	Bauleistungen am Bauwerk	Rohbauarbeiten							
		insgesamt	Erdarbeiten	Mauerarbeiten	Betonarbeiten	Zimmer- und Holzbauarbeiten	Abdichtungsarbeiten	Dachdeckungs- und Dachabdichtungsarbeiten	Klempnerarbeiten
2009 D	112,8	112,7	114,3	109,8	114,0	112,3	112,4	112,5	123,8
2010 D	113,9	113,7	114,9	110,0	114,4	115,1	114,3	114,1	127,6
2011 D	117,0	116,9	117,8	111,7	117,6	120,1	117,7	117,2	134,0
2011 Februar	115,9	115,7	116,4	110,9	116,9	117,9	116,5	115,9	132,4
Mai	116,8	116,7	117,6	111,6	117,5	120,0	117,4	116,8	133,8
August	117,5	117,4	118,4	112,2	117,9	121,0	118,1	117,6	134,5
November	117,9	117,7	118,7	112,2	118,0	121,6	118,6	118,4	135,4
2012 Februar	119,2	119,0	120,3	113,4	119,4	123,0	120,4	119,9	136,8

Jahr Monat	Wohngebäude								
	Rohbauarbeiten	Ausbauarbeiten							
	Gerüstarbeiten	insgesamt	Naturwerksteinarbeiten	Betonwerksteinarbeiten	Putz- und Stuckarbeiten	Fliesen- und Plattenarbeiten	Estricharbeiten	Tischlerarbeiten	Metallbauarbeiten
2009 D	110,2	112,7	108,1	106,9	107,7	103,5	110,4	114,1	116,9
2010 D	112,7	114,1	108,4	107,6	107,8	103,9	111,3	115,3	118,1
2011 D	116,8	117,2	109,6	110,1	109,9	106,1	114,3	118,3	122,4
2011 Februar	113,0	116,1	108,9	109,3	109,3	105,1	112,9	117,2	121,3
Mai	116,5	116,8	109,6	109,9	109,5	106,0	114,0	118,0	121,9
August	119,2	117,6	109,7	110,2	110,2	106,5	115,1	118,7	122,8
November	118,3	118,1	110,1	110,8	110,7	106,8	115,2	119,2	123,6
2012 Februar	116,4	119,4	111,1	111,7	111,8	107,9	116,2	120,0	124,5

Jahr Monat	Wohngebäude							Nichtwohngebäude	
	Ausbauarbeiten				Heiz- und zentrale Wassererwärmungsanlagen	Gas-, Wasser-, Entwässerungsanlagen in Gebäuden	Nieder- und Mittelspannungsanlagen	Bürogebäude	gewerbliche Betriebsgebäude
	Verglasungsarbeiten	Maler- und Lackierarbeiten	Bodenbelagsarbeiten	Tapezierarbeiten					
2009 D	125,9	107,3	110,9	110,3	118,0	120,2	114,9	113,8	114,9
2010 D	127,4	108,4	111,8	111,5	120,9	122,5	116,7	115,0	116,0
2011 D	129,9	110,0	114,2	112,9	124,9	127,4	121,0	118,2	119,6
2011 Februar	129,0	109,1	113,2	112,3	123,5	125,9	119,6	117,1	118,4
Mai	129,3	109,7	113,8	112,6	124,4	127,0	120,5	117,9	119,4
August	129,9	110,3	114,6	113,1	125,5	127,9	121,6	118,6	120,2
November	131,2	110,8	115,0	113,5	126,1	128,6	122,1	119,0	120,5
2012 Februar	133,0	111,8	116,4	114,5	128,1	130,7	123,7	120,3	121,8

12.1.2 Bauleistungen am Bauwerk für sonstige Bauwerke

Jahr Monat	Sonstige Bauwerke		
	Straßenbau	Brücken im Straßenbau	Ortskanäle
2009 D	117,8	115,1	113,5
2010 D	118,7	115,7	114,2
2011 D	121,8	119,3	116,5
2011 Februar	120,0	118,1	115,3
Mai	121,5	119,1	116,3
August	122,7	120,0	117,1
November	123,1	119,8	117,2
2012 Februar	125,1	120,7	118,5

Siehe Fachserie 17, Reihe 4.

*) Einschl. Umsatzsteuer.

Statistisches Bundesamt, Ausgewählte Zahlen Bau, 02/2012

Ergänzende Angaben für die Bauwirtschaft

12 Preise

12.2 Kaufwerte für Bauland ¹⁾Deutschland ²⁾

Jahr ³⁾ Vierteljahr	Bauland insgesamt			Baureifes Land		
	Kauffälle	veräußerte Fläche	Kaufwert	Kauffälle	veräußerte Fläche	Kaufwert
	Anzahl	1 000 m ²	EUR / m ²	Anzahl	1 000 m ²	EUR / m ²
2000	94 331	135 296	51,79	78 421	71 816	76,21
2001	89 289	125 282	50,18	74 770	65 324	75,20
2002	86 158	100 356	58,43	75 250	61 116	80,44
2003	97 683	105 365	76,90	85 703	68 243	99,89
2004	77 291	91 895	76,93	67 278	57 557	103,47
2005	87 785	98 778	85,97	78 050	63 038	115,80
2006	69 317	96 568	81,93	58 447	52 332	122,85
2007	64 479	103 582	83,64	53 707	50 819	134,29
2008	69 900	106 327	80,38	58 937	54 085	126,58
2009	66 959	91 316	81,78	58 140	52 537	122,05
2010	81 823	110 084	90,76	71 532	65 429	129,67
2000 1. Vj	18 373	26 402	46,65	15 612	14 362	66,52
2. Vj	20 133	26 979	48,66	17 006	15 413	68,62
3. Vj	20 937	30 145	49,72	17 644	16 522	72,67
4. Vj	21 781	33 069	53,24	17 804	16 313	83,84
2001 1. Vj	16 231	23 787	45,27	13 972	12 108	70,44
2. Vj	20 701	26 704	50,36	17 322	14 654	73,69
3. Vj	20 480	28 536	48,52	17 239	15 166	70,42
4. Vj	17 452	24 374	50,22	14 355	12 281	76,99
2002 1. Vj	13 935	17 168	53,23	12 162	9 985	75,45
2. Vj	17 891	21 405	54,80	15 527	12 609	77,54
3. Vj	16 878	19 643	58,05	14 731	12 234	79,03
4. Vj	25 524	28 034	59,53	22 734	17 863	79,77
2003 1. Vj	12 342	14 714	64,65	10 580	8 729	89,45
2. Vj	18 966	20 122	69,21	16 480	12 939	89,67
3. Vj	22 796	23 517	76,06	20 182	16 054	96,92
4. Vj	29 824	30 460	86,18	27 058	21 432	104,31
2004 1. Vj	11 173	13 670	72,79	9 605	8 137	101,90
2. Vj	14 220	18 048	80,64	12 509	11 972	103,64
3. Vj	17 689	20 304	75,65	15 361	12 599	103,03
4. Vj	22 668	24 077	78,24	20 122	16 374	99,29
2005 1. Vj	11 051	13 435	73,75	9 644	7 956	106,81
2. Vj	16 683	18 555	78,32	14 709	11 910	103,95
3. Vj	19 057	20 947	88,38	17 013	13 441	117,76
4. Vj	25 253	26 864	95,82	23 006	18 313	124,03
2006 1. Vj	9 795	13 539	82,61	8 351	7 657	116,55
2. Vj	15 464	19 305	83,52	13 326	11 318	116,58
3. Vj	15 196	20 141	85,18	12 934	12 256	115,54
4. Vj	16 496	22 389	92,09	13 930	12 749	131,89
2007 1. Vj	10 086	14 415	86,35	8 596	8 157	129,40
2. Vj	13 425	18 302	90,11	11 316	9 947	136,16
3. Vj	13 805	21 111	82,93	11 685	10 435	131,60
4. Vj	14 605	25 755	78,07	12 016	11 929	131,48
2008 1. Vj	11 211	16 174	85,03	9 456	8 740	126,33
2. Vj	15 015	22 045	80,03	12 792	11 430	123,40
3. Vj	14 434	21 784	84,94	12 211	10 854	137,64
4. Vj	12 594	19 051	82,25	10 522	9 449	132,80
2009 1. Vj	9 341	11 622	84,52	8 126	6 985	118,20
2. Vj	14 648	16 374	95,80	13 001	10 759	130,19
3. Vj	16 326	19 321	88,83	14 542	12 238	123,14
4. Vj	15 874	28 051	67,39	13 666	13 569	116,39
2010 1. Vj	12 459	16 614	83,94	10 648	9 013	128,10
2. Vj	17 035	21 767	88,15	15 283	13 614	122,03
3. Vj	18 763	24 776	85,03	16 922	16 591	109,48
4. Vj	22 557	31 924	94,05	19 939	18 901	136,58
2011 1. Vj	13 965	17 576	96,34	12 482	11 354	129,92
2. Vj	18 227	22 862	97,97	16 341	14 768	132,51
3. Vj	24 698	35 212	90,38	21 561	20 889	130,03

1) Ausführliche Angaben siehe Fachserie 17, Reihe 5.

2) Bis 2. Vj. 2005 ohne Hamburg.

3) Die Jahresangaben können wegen der in ihnen enthaltenen Nachmeldungen größer als die Summe aus den Kauffällen der vier Quartale sein.

Ergänzende Angaben für die Bauwirtschaft

12 Preise

12.3 Index der Erzeugerpreise ausgewählter gewerblicher Produkte *)

2005 = 100

Deutschland

Jahr Monat	Gewerbliche Produkte insgesamt	Bau- und Baustoff- maschinen	Steine u. Erden, sonstige Bergbauerzeugnisse			Glas, Keramik, bearbeitete Steine und Erden			
			insgesamt	Natursteine, Kies, Sand, Ton u. Kaolin	Kies und Sand, gebrochene Natursteine	insgesamt	keramische Wand-, Boden- fliesen und -platten	Ziegel und sonstige Baukeramik	Gipserzeug- nisse für den Bau
2010 JD	109,7	110,1	110,5	111,0	113,1	110,9	121,7	116,2	104,5
2011 JD	115,9	112,2	112,3	112,6	113,4	112,7	119,5	118,8	107,4
2010 Februar.....	107,3	109,7	111,1	111,3	114,2	110,8	121,6	117,7	108,6
März.....	108,0	109,6	111,1	111,3	113,9	110,3	122,3	116,7	104,8
April.....	108,9	109,7	111,0	111,2	113,9	110,6	122,1	116,3	102,1
Mai.....	109,2	110,1	110,7	110,8	113,0	111,1	121,8	115,7	103,7
Juni.....	109,9	110,2	110,7	110,8	113,1	110,7	120,5	115,6	102,1
Juli.....	110,4	110,4	110,7	110,8	113,1	110,6	122,7	115,7	100,6
August.....	110,4	110,4	110,4	111,0	113,5	110,8	121,3	116,5	103,9
September...	110,7	110,5	110,5	111,3	112,8	110,8	121,3	116,6	102,7
Oktober.....	111,1	110,5	109,9	111,1	112,1	111,3	122,7	115,4	103,5
November.....	111,3	110,5	109,8	110,9	112,1	111,3	121,2	115,5	107,5
Dezember.....	112,1	110,7	110,0	110,8	111,9	111,2	120,9	115,1	106,0
2011 Januar	113,4	111,5	110,9	111,4	112,9	111,0	119,7	115,7	106,0
Februar.....	114,2	111,6	111,5	111,7	113,0	111,2	118,3	116,3	106,3
März.....	114,7	111,6	111,8	112,1	113,4	111,6	118,3	118,5	106,9
April.....	115,9	111,9	112,2	112,6	113,6	112,1	120,9	118,8	106,3
Mai.....	115,9	112,0	112,4	112,8	113,8	112,5	119,7	119,1	106,0
Juni.....	116,0	112,1	112,6	113,0	113,9	112,8	119,0	119,3	105,2
Juli.....	116,8	112,4	112,6	113,0	113,8	113,0	119,5	119,0	109,7
August.....	116,5	112,2	112,7	113,1	113,9	113,1	119,2	119,3	107,2
September...	116,8	112,3	112,6	113,0	113,6	113,5	120,5	119,4	107,6
Oktober.....	117,0	112,7	112,7	113,0	113,4	113,7	120,9	119,8	111,3
November.....	117,1	112,6	112,6	112,8	113,0	113,9	119,6	119,8	109,8
Dezember.....	116,6	113,0	112,5	112,7	112,7	113,9	117,9	120,3	105,9
2012 Januar	117,3	114,0	113,6	113,9	113,2	114,8	118,1	122,0	105,4
Februar.....	117,8	114,3	113,6	113,9	113,2	115,1	118,9	122,3	106,5

Jahr Monat	Glas, Keramik, bearbeitete Steine und Erden			Mineralölerzeugnisse		Nadel- schnittholz (Bauholz)	Stahl- und Leichtmetall- baukon- struktionen	Beton- stahl	Lastkraft- wagen mit Selbststün- dung
	Erzeugnisse aus Beton, Zement und Kalksandstein für den Bau	Mörtel	Frischbeton (Transport- beton)	Diesel- kraftstoff	Andere Mineralöl- erzeugnisse				
2010 JD	103,7	116,0	110,0	113,1	233,4	126,8	109,0	135,0	111,4
2011 JD	107,5	119,6	108,7	131,1	272,1	140,0	113,9	157,5	113,4
2010 Februar.....	102,9	115,3	111,3	105,2	225,0	110,3	106,5	110,0	110,4
März.....	102,8	115,6	109,6	110,9	234,3	115,2	106,7	119,7	111,4
April.....	103,0	114,9	110,5	114,7	237,0	120,8	107,6	160,6	111,4
Mai.....	103,7	116,5	110,0	115,3	247,8	126,3	108,3	170,5	111,5
Juni.....	103,8	116,4	110,0	114,9	242,7	131,3	109,1	147,6	111,5
Juli.....	104,3	116,3	110,0	112,8	238,3	134,1	108,9	128,8	111,5
August.....	104,2	116,1	109,1	112,0	232,2	136,3	110,2	136,1	111,5
September...	103,8	116,2	109,5	113,8	231,5	137,0	110,6	142,6	111,7
Oktober.....	104,3	116,3	109,2	114,1	230,5	135,5	110,9	131,9	111,7
November.....	104,5	116,6	108,9	116,1	230,9	134,0	110,9	129,2	111,7
Dezember.....	104,4	116,6	109,2	120,4	231,2	132,9	111,0	141,1	111,7
2011 Januar	104,1	116,1	109,2	123,7	227,5	133,6	111,1	159,4	112,5
Februar.....	105,0	116,6	109,0	126,8	239,3	136,1	112,8	169,8	112,5
März.....	105,7	116,6	108,6	132,5	251,6	137,9	113,2	160,4	112,6
April.....	106,2	120,3	108,0	134,0	265,1	140,8	113,4	152,1	113,2
Mai.....	106,9	120,0	108,9	129,4	273,3	142,7	114,1	153,9	113,2
Juni.....	107,7	120,7	109,2	131,4	279,6	143,9	114,8	160,5	113,2
Juli.....	108,3	120,5	108,7	131,5	278,6	144,2	115,1	156,9	113,6
August.....	108,7	120,5	109,0	128,0	284,4	143,3	114,7	156,4	113,7
September...	109,1	120,4	108,7	131,9	286,8	141,8	114,6	153,9	114,0
Oktober.....	109,2	121,0	108,4	134,3	290,0	139,8	114,5	156,8	114,0
November.....	109,3	121,5	108,7	136,7	295,2	138,6	114,5	154,4	114,0
Dezember.....	109,5	121,2	108,4	132,6	293,7	136,9	114,5	155,3	114,0
2012 Januar	110,3	121,5	109,3	136,0	299,3	136,6	114,5	156,4	114,5
Februar.....	110,8	124,2	110,2	137,7	325,7	136,6	114,7	159,3	114,5

*) Ohne Umsatzsteuer.

Siehe Fachserie 17, Reihe 2.

Ergänzende Angaben für die Bauwirtschaft

12 Preise

12.4 Preisindex für die Lebenshaltung

Alle privaten Haushalte

2005 = 100

Deutschland

Jahr Monat	Verbraucherpreisindex insgesamt	Wohnungsmieten, netto		
		insgesamt	Altbauwohnungen bis zum 20.06.1948	Neubauwohnungen ab dem 20.06.1948
2008 D	106,6	103,5	104,2	103,4
2009 D	107,0	104,6	105,5	104,5
2010 D	108,2	105,8	106,7	105,6
2011 D	110,7	107,1	108,0	107,0
2007 Februar	102,9	101,7	102,1	101,6
März	103,1	101,8	102,3	101,7
April	103,6	101,9	102,4	101,9
Mai	103,6	102,0	102,5	102,0
Juni	103,6	102,2	102,6	102,1
Juli	104,2	102,3	102,8	102,2
August	104,1	102,5	102,9	102,4
September	104,2	102,5	103,0	102,5
Oktober	104,5	102,6	103,1	102,6
November	105,0	102,7	103,2	102,6
Dezember	105,6	102,8	103,4	102,7
2008 Januar	105,3	103,0	103,5	102,9
Februar	105,8	103,1	103,7	103,0
März	106,3	103,2	103,8	103,1
April	106,1	103,3	103,9	103,2
Mai	106,7	103,4	104,0	103,3
Juni	107,0	103,5	104,2	103,4
Juli	107,6	103,6	104,3	103,4
August	107,3	103,7	104,4	103,5
September	107,2	103,8	104,6	103,6
Oktober	107,0	103,9	104,6	103,8
November	106,5	104,0	104,7	103,9
Dezember	106,8	104,0	104,8	103,9
2009 Januar	106,3	104,1	104,9	104,0
Februar	106,9	104,3	105,1	104,2
März	106,8	104,4	105,1	104,2
April	106,8	104,5	105,2	104,3
Mai	106,7	104,5	105,3	104,4
Juni	107,1	104,6	105,4	104,5
Juli	107,1	104,7	105,5	104,5
August	107,3	104,8	105,6	104,6
September	106,9	104,8	105,7	104,7
Oktober	107,0	104,9	105,8	104,8
November	106,9	105,0	105,9	104,9
Dezember	107,8	105,1	105,9	104,9
2010 Januar	107,1	105,2	106,1	105,0
Februar	107,5	105,3	106,3	105,2
März	108,0	105,5	106,3	105,3
April	107,9	105,6	106,6	105,5
Mai	108,0	105,7	106,6	105,5
Juni	108,1	105,8	106,7	105,6
Juli	108,4	105,9	106,8	105,7
August	108,4	106,0	106,9	105,8
September	108,3	106,0	107,0	105,8
Oktober	108,4	106,1	107,0	105,9
November	108,5	106,3	107,2	106,1
Dezember	109,6	106,4	107,2	106,2
2011 Januar	109,2	106,5	107,3	106,4
Februar	109,8	106,7	107,5	106,5
März	110,3	106,8	107,6	106,6
April	110,5	106,9	107,8	106,7
Mai	110,5	107,0	107,9	106,9
Juni	110,6	107,1	108,0	106,9
Juli	111,0	107,2	108,1	107,0
August	111,0	107,3	108,2	107,1
September	111,1	107,4	108,3	107,2
Oktober	111,1	107,5	108,4	107,3
November	111,1	107,6	108,5	107,4
Dezember	111,9	107,7	108,6	107,6
2012 Januar	111,5	107,9	108,8	107,7
Februar	112,3	108,0	108,9	107,8

Siehe Fachserie 17, Reihe 7

Ergänzende Angaben für die Bauwirtschaft

13 Löhne

13.1 Durchschnittliche Verdienste und Arbeitszeiten in ausgewählten Wirtschaftszweigen *)

Vollzeitbeschäftigte Arbeitnehmer

Wirtschaftszweige	Bezahlte Wochenarbeitszeit			Bruttostundenverdienst ¹⁾			Bruttomonatsverdienst ¹⁾			
	Produzierendes Gewerbe	darunter		Produzierendes Gewerbe	darunter		Produzierendes Gewerbe	darunter		
		Verarbeitendes Gewerbe	Bau-gewerbe		Verarbeitendes Gewerbe	Bau-gewerbe		Verarbeitendes Gewerbe	Bau-gewerbe	
										Std.
EUR										
Deutschland										
2009	3. Vj.....	37,3	36,8	39,6	20,30	20,97	16,50	3 293	3 349	2 839
	4. Vj.....	37,5	37,0	39,1	23,18	23,89	17,89	3 773	3 842	3 037
2010	1. Vj.....	36,9	36,9	35,2	20,75	21,29	16,76	3 323	3 417	2 564
	2. Vj.....	37,9	37,6	39,1	22,63	23,50	16,88	3 731	3 841	2 867
	3. Vj.....	38,5	38,1	39,9	20,53	21,17	16,67	3 432	3 507	2 889
	4. Vj.....	38,4	38,2	38,7	23,73	24,48	18,15	3 960	4 068	3 055
2011	1. Vj.....	38,0	38,1	36,9	21,35	21,97	16,77	3 524	3 632	2 688
	2. Vj.....	38,6	38,3	39,6	23,60	24,61	17,20	3 956	4 097	2 960
	3. Vj.....	38,8	38,5	40,1	21,16	21,83	17,05	3 565	3 649	2 968
	4. Vj.....	38,6	38,4	39,5	24,24	25,02	18,41	4 067	4 172	3 163
Früheres Bundesgebiet und Berlin										
2009	3. Vj.....	37,1	36,5	39,6	21,38	22,00	17,45	3 447	3 492	3 002
	4. Vj.....	37,2	36,8	39,0	24,47	25,14	18,96	3 961	4 019	3 213
2010	1. Vj.....	36,8	36,8	35,4	21,80	22,32	17,58	3 483	3 568	2 708
	2. Vj.....	37,8	37,4	39,0	23,91	24,75	17,82	3 923	4 024	3 021
	3. Vj.....	38,3	37,9	39,8	21,63	22,23	17,65	3 597	3 663	3 049
	4. Vj.....	38,2	38,1	38,7	25,04	25,76	19,19	4 160	4 260	3 226
2011	1. Vj.....	37,9	37,9	37,1	22,48	23,08	17,60	3 702	3 801	2 839
	2. Vj.....	38,4	38,1	39,6	25,00	25,99	18,14	4 174	4 307	3 126
	3. Vj.....	38,6	38,3	40,0	22,31	22,95	18,03	3 740	3 816	3 135
	4. Vj.....	38,4	38,2	39,5	25,59	26,31	19,53	4 274	4 369	3 348
Neue Länder										
2009	3. Vj.....	38,8	38,4	39,7	13,95	13,76	13,20	2 349	2 294	2 273
	4. Vj.....	38,8	38,5	39,3	15,65	15,29	14,35	2 636	2 561	2 450
2010	1. Vj.....	37,4	38,0	34,3	14,32	14,02	13,60	2 326	2 317	2 028
	2. Vj.....	39,1	38,9	39,3	15,02	14,86	13,54	2 551	2 514	2 314
	3. Vj.....	39,7	39,5	40,3	14,10	13,91	13,26	2 433	2 388	2 320
	4. Vj.....	39,4	39,6	38,9	15,97	15,65	14,48	2 736	2 690	2 445
2011	1. Vj.....	38,5	39,1	36,1	14,58	14,37	13,66	2 438	2 440	2 141
	2. Vj.....	39,5	39,5	39,5	15,39	15,29	13,80	2 642	2 627	2 369
	3. Vj.....	39,9	39,8	40,3	14,50	14,35	13,56	2 514	2 483	2 373
	4. Vj.....	39,6	39,6	39,8	16,32	16,18	14,50	2 808	2 780	2 506

Siehe Fachserie 16, Reihe 2.1.

*) Gliederung nach der Klassifikation der Wirtschaftszweige, Ausgabe 2008 (WZ 2008).

1) inklusive Sonderzahlungen

13.2 Index der tariflichen Stundenlöhne (Zeitlöhne) für männliche Arbeiter der höchsten Altersstufe *)

2005 = 100

Deutschland

Jahr Monat	Produzierendes Gewerbe	Darunter			
		Verarbeitendes Gewerbe		Baugewerbe	
		zusammen	dar.: Herstellung von Glaswaren, Keramik, Verarbeitung von Steinen und Erden	zusammen	dar.: Hochbau und Tiefbau
2010 D	112,9	113,6	111,1	108,4	108,3
2011 D	115,3	116,0	113,6	110,5	110,4
2009 Oktober.....	112,3	113,2	110,2	106,9	106,7
2010 Januar	112,5	113,3	110,6	107,1	106,7
April	113,0	113,7	110,8	108,8	108,8
Juli.....	113,1	113,7	111,3	108,9	108,8
Oktober.....	113,1	113,8	111,6	109,0	108,9
2011 Januar	113,3	113,9	112,6	109,1	108,9
April	115,4	116,3	112,9	109,3	108,9
Juli.....	116,1	116,8	114,0	111,7	111,8
Oktober.....	116,2	116,9	115,0	111,8	111,8
2011 Januar	116,5	117,1	115,7	112,2	112,2

Siehe Fachserie 16, Reihe 4.3

*) Gliederung nach der Klassifikation der Wirtschaftszweige, Ausgabe 2008 (WZ2008).

Statistisches Bundesamt, Ausgewählte Zahlen Bau, 02/2012

Ergänzende Angaben für die Bauwirtschaft

14 Geld und Kredit

14.1 Kredite an private Haushalte und Renditen festverzinslicher inländischer Wertpapiere
Deutschland

Berichts- zeitraum	Wohnungsbaukredite mit anfänglicher Zinsbindung									Festverzinsl. Wertpapiere
	Insgesamt	bis 1 Jahr einschl.		von über 1 Jahr bis 5 Jahre einschl.		von über 5 Jahren bis 10 Jahre einschl.		von über 10 Jahren		im Umlauf befind- liche Wert- papiere (Umlauf- renditen)
	Effektiv- zinssatz % p.a.	Effektiv- zinssatz % p.a.	Volumen Mill. EUR	Effektiv- zinssatz % p.a.	Volumen Mill. EUR	Effektiv- zinssatz % p.a.	Volumen Mill. EUR	Effektiv- zinssatz % p.a.	Volumen Mill. EUR	
2007 Februar	4,96	5,45	1.824	4,98	2.009	4,78	4.898	4,78	4.032	4,1
März	4,95	5,46	2.506	4,99	2.565	4,78	6.003	4,76	5.329	4,0
April	4,99	5,54	2.286	4,99	2.315	4,80	6.525	4,81	5.131	4,2
Mai	5,04	5,56	2.012	5,06	2.167	4,87	6.281	4,85	5.236	4,4
Juni	5,19	5,64	2.372	5,22	2.128	5,01	6.144	5,03	5.466	4,6
Juli	5,33	5,69	2.745	5,37	2.484	5,14	6.855	5,16	5.229	4,6
August	5,37	5,93	2.220	5,36	2.207	5,18	5.578	5,16	4.883	4,4
September	5,31	5,86	2.240	5,34	1.967	5,12	4.717	5,08	4.242	4,3
Oktober	5,29	5,87	2.458	5,30	2.380	5,08	5.796	5,08	4.619	4,4
November	5,27	5,91	1.933	5,30	2.248	5,08	4.964	5,02	4.478	4,2
Dezember	5,28	5,97	2.127	5,33	2.094	5,03	4.842	5,01	4.025	4,3
2008 Januar	5,28	5,99	2.759	5,17	2.776	5,04	5.863	5,06	4.813	4,1
Februar	5,15	5,80	1.926	5,11	2.085	4,94	4.520	4,89	3.734	4,0
März	5,09	5,73	1.647	5,01	2.181	4,89	4.701	4,88	3.915	3,9
April	5,13	5,86	2.388	4,99	2.966	4,90	6.576	4,97	4.787	4,2
Mai	5,19	6,00	1.946	5,06	2.510	4,96	5.480	4,97	4.197	4,4
Juni	5,30	6,05	2.173	5,24	2.634	5,06	6.229	5,09	4.703	4,8
Juli	5,47	6,18	2.701	5,43	2.829	5,21	6.747	5,28	5.113	4,8
August	5,54	6,28	1.998	5,57	1.932	5,27	4.920	5,30	4.213	4,5
September	5,45	6,24	2.129	5,50	1.979	5,17	5.610	5,21	4.418	4,4
Oktober	5,42	6,34	2.488	5,43	2.431	5,15	6.336	5,12	4.437	4,2
November	5,27	6,07	1.995	5,20	2.363	5,03	5.064	5,01	4.024	3,7
Dezember	4,96	5,38	2.476	4,84	2.918	4,83	5.566	4,73	4.200	3,3
2009 Januar	4,83	4,97	3.251	4,58	3.343	4,73	6.197	4,77	3.970	3,3
Februar	4,58	4,38	2.370	4,33	2.749	4,58	5.336	4,60	3.416	3,2
März	4,42	4,19	2.787	4,12	3.343	4,40	6.831	4,49	4.609	3,2
April	4,34	3,86	3.150	4,01	3.521	4,37	7.455	4,54	4.272	3,3
Mai	4,29	3,80	2.616	3,93	3.031	4,35	6.547	4,47	4.000	3,3
Juni	4,31	3,73	2.654	3,88	3.410	4,39	7.491	4,53	4.261	3,5
Juli	4,31	3,56	3.374	3,89	3.747	4,45	8.321	4,54	4.424	3,3
August	4,28	3,47	2.931	3,87	2.812	4,46	6.269	4,51	3.767	3,2
September	4,22	3,38	2.256	3,81	2.587	4,37	5.904	4,45	4.060	3,1
Oktober	4,17	3,28	2.956	3,83	2.707	4,34	6.512	4,41	3.780	3,1
November	4,14	3,24	2.214	3,78	2.462	4,35	5.363	4,32	3.681	3,1
Dezember	4,13	3,36	2.530	3,76	2.741	4,29	5.547	4,38	3.668	3,0
2010 Januar	4,08	3,20	2.978	3,71	2.512	4,27	5.293	4,49	3.006	3,0
Februar	4,06	3,16	2.057	3,67	2.096	4,22	4.389	4,34	3.354	2,9
März	3,96	3,04	2.660	3,56	2.470	4,09	5.889	4,30	4.291	2,8
April	3,97	3,08	2.723	3,56	2.485	4,07	5.485	4,36	4.104	2,8
Mai	3,89	3,16	2.233	3,42	2.271	4,01	5.238	4,10	4.104	2,5
Juni	3,78	3,19	2.215	3,36	2.323	3,89	5.494	3,90	4.865	2,3
Juli	3,68	3,11	3.092	3,35	2.842	3,79	6.801	3,76	5.357	2,4
August	3,73	3,27	2.125	3,31	2.330	3,80	5.931	3,83	4.769	2,2
September	3,62	3,28	2.039	3,25	2.340	3,65	6.342	3,64	5.591	2,1
Oktober	3,61	3,21	2.797	3,34	2.407	3,58	6.464	3,59	5.318	2,2
November	3,65	3,42	1.977	3,25	2.378	3,61	6.393	3,66	5.467	2,4
Dezember	3,76	3,38	2.524	3,31	2.659	3,70	7.049	3,77	5.500	2,6
2011 Januar	3,82	3,38	3.444	3,43	2.803	3,85	6.692	4,06	4.159	2,8
Februar	3,99	3,56	2.101	3,60	2.470	4,02	5.832	4,15	4.308	3,0
März	4,07	3,49	2.777	3,70	2.793	4,10	6.742	4,26	5.214	3,1
April	4,18	3,51	2.760	3,73	2.601	4,18	6.626	4,50	4.718	3,2
Mai	4,23	3,82	2.503	3,84	2.531	4,23	6.594	4,41	4.820	3,0
Juni	4,18	3,78	2.189	3,82	2.051	4,19	5.334	4,32	4.359	2,8
Juli	4,12	3,68	3.131	3,82	2.395	4,13	6.067	4,25	4.275	2,7
August	4,06	3,89	2.277	3,69	2.348	4,01	6.041	4,13	4.933	2,3
September	3,85	3,77	2.112	3,52	2.146	3,80	5.951	3,80	5.122	1,9
Oktober	3,70	3,68	2.782	3,39	2.329	3,61	6.261	3,67	4.919	2,0
November	3,65	3,74	1.960	3,31	2.371	3,58	6.429	3,58	5.379	1,9
Dezember	3,61	3,67	2.283	3,24	2.450	3,54	6.571	3,54	5.454	1,9
2012 Januar	3,59	3,60	2.614	3,21	2.417	3,48	6.480	3,64	4.134	1,7
Februar	3,52	3,55	2.330	3,05	2.069	3,37	5.408	3,53	4.375	1,7

Quelle: Deutsche Bundesbank, Frankfurt am Main

Ergänzende Angaben für die Bauwirtschaft

14 Geld und Kredit

14.2 Insolvenzen

Deutschland

Berichtszeitraum Länder	Unternehmen und Freie Berufe		Baugewerbe insgesamt		Darunter							
					Hochbau		Tiefbau		Bauinstallation		sonstiges Baugewerbe	
	zu- sam- men	dar. mangels Masse abge- lehnt	zu- sam- men	dar. mangels Masse abge- lehnt	zu- sam- men	dar. mangels Masse abge- lehnt	zu- sam- men	dar. mangels Masse abge- lehnt	zu- sam- men	dar. mangels Masse abge- lehnt	zu- sam- men	dar. mangels Masse abge- lehnt

nach Berichtszeitraum

2009	32 687	8 372	5 387	1 434	1 106	353	194	27	1 318	366	2 769	688
2010	31 998	8 467	5 103	1 329	890	317	170	26	1 281	322	2 762	664
2011	30 099	7 706	4 776	1 216	829	240	204	38	1 137	279	2 606	659
2009 Februar	2 394	604	415	89	95	21	14	-	101	28	205	40
März	2 874	757	490	113	106	29	15	2	132	37	237	45
April	2 979	692	514	130	100	37	22	-	111	34	281	59
Mai	2 663	652	430	89	97	19	24	3	86	19	223	48
Juni	2 788	719	448	118	83	33	22	2	113	20	230	63
Juli	3 046	765	486	132	95	31	14	3	117	31	260	67
August	2 619	729	451	135	89	37	12	1	100	33	250	64
September	2 910	719	492	138	108	39	16	3	127	30	241	66
Oktober	2 848	740	441	140	88	37	17	5	107	34	229	64
November	2 539	659	400	115	80	25	10	2	102	35	208	53
Dezember	2 583	673	419	114	72	16	11	2	117	35	219	61
2010 Januar	2 547	773	395	117	73	24	7	5	101	30	214	58
Februar	2 558	655	403	101	80	15	11	2	85	23	227	61
März	3 125	802	533	124	91	36	17	2	116	22	309	64
April	2 794	674	450	110	68	21	19	2	122	31	241	56
Mai	2 692	696	410	104	80	26	15	3	105	29	210	46
Juni	2 752	761	447	116	67	21	14	3	112	29	254	63
Juli	2 760	693	441	110	74	32	16	2	112	23	239	53
August	2 660	720	441	127	87	39	13	2	119	29	222	57
September	2 595	659	388	103	67	28	22	3	109	24	190	48
Oktober	2 483	705	393	113	66	28	12	2	89	24	226	59
November	2 498	665	389	103	65	22	11	-	92	25	221	56
Dezember	2 534	664	413	101	72	25	13	-	119	33	209	43
2011 Januar	2 304	607	380	112	63	26	10	2	105	26	202	58
Februar	2 463	666	383	92	59	16	22	1	85	20	217	55
März	2 762	647	449	86	75	14	16	4	102	18	256	50
April	2 587	625	457	99	79	20	18	2	112	25	248	52
Mai	2 611	672	435	123	67	22	23	8	92	23	253	70
Juni	2 520	618	404	99	80	18	18	3	100	23	206	55
Juli	2 504	666	391	110	82	26	18	3	90	27	201	54
August	2 583	672	404	107	72	20	16	4	99	26	217	57
September	2 520	605	379	87	49	10	17	4	85	18	228	55
Oktober	2 363	667	391	104	66	23	18	2	98	28	209	51
November	2 389	629	363	101	67	24	13	2	91	28	192	47
Dezember	2 493	632	340	96	70	21	15	3	78	17	177	55
2012 Januar	2 321	645	351	98	63	22	6	1	81	25	201	50
Februar	2 353	552	375	73	64	15	23	5	99	15	189	38

nach Ländern im Februar 2012

Schleswig- Holstein	97	9	16	1	-	-	-	-	6	-	10	1
Hamburg	56	8	6	1	-	-	1	-	2	1	3	-
Niedersachsen	165	32	21	4	5	2	-	-	5	-	11	2
Bremen	19	6	-	-	-	-	-	-	-	-	-	-
Nordrhein-Westfalen	881	186	132	24	24	3	8	2	35	6	65	13
Hessen	156	50	20	6	5	2	-	-	6	3	9	1
Rheinland-Pfalz	91	19	24	1	7	1	2	-	5	-	10	-
Baden-Württemberg	194	48	34	8	6	2	1	-	8	-	19	6
Bayern	273	77	39	10	6	2	1	1	10	-	22	7
Saarland	34	12	4	-	1	-	-	-	-	-	3	-
Berlin	101	46	18	6	1	-	2	-	6	2	9	4
Brandenburg	41	6	10	1	2	-	2	1	2	-	4	-
Mecklenburg-Vorpommern	22	4	5	-	1	-	-	-	4	-	-	-
Sachsen	104	21	24	3	3	1	3	-	6	1	12	1
Sachsen-Anhalt	63	10	12	5	1	1	1	-	2	1	8	3
Thüringen	56	18	10	3	2	1	2	1	2	1	4	-

Siehe Fachserie 2, Reihe 4.1.

Gliederung nach der „Klassifikation der Wirtschaftszweige, Ausgabe 2008 (WZ 2008)“.

Statistisches Bundesamt, Ausgewählte Zahlen Bau, 02/2012

Ergänzende Angaben für die Bauwirtschaft
15 Betriebe und tätige Personen im Baugewerbe
15.1 Bauhauptgewerbe *)
Deutschland

Betriebe mit ... bis ... tätigen Personen Stellung im Betrieb	Ins- gesamt 41.2, 42.1 42.2, 42.9 43.1 43.9	Bau von Ge- bäuden 41.2	Darunter	Bau von Straßen und Bahnver- kehrs- strecken 42.1	Leitungs- tiefbau und Kläran- lagen- bau 42.2	Sonstiger- Tiefbau bau 42.9	Darunter	Abbruch- arbeiten und vorbe- reitende Bau- stellen arbeiten 43.1	Sonstige spezial- isierte Bau- tätig- keiten 43.9	Darunter	
			Er- richtung von Fertig- teil- bauten 41.20.2				Wasser- bau 42.91			Dach- deckerei, und Zimmerei 43.91	Gerüst- bau 43.99.1

Betriebe

2009.....	73 944	21 834	491	3 439	2 531	1 218	86	5 264	39 658	23 239	2 464
2010.....	73 292	21 090	518	3 380	2 554	1 401	82	5 086	39 781	23 449	2 467
2011.....	74 424	21 012	528	3 379	2 521	1 513	90	5 244	40 755	23 970	2 501

davon 2011:

1 - 19	66 994	18 255	470	2 259	1 613	1 127	71	4 978	38 762	22 949	2 253
20 - 49	5 236	1 990	35	590	586	255	15	204	1 611	929	200
50 - 99	1 416	504	11	294	221	85	2	39	273	77	32
100 - 199	563	194	7	156	75	31	1	19	88	13	13
200 - 499	190	62	4	72	24	12	-	1	19	2	3
500 und mehr	25	7	1	8	2	3	1	3	2	-	-

Tätige Personen

2009.....	715 062	245 900	6 229	99 316	60 527	27 939	2 158	32 070	249 310	144 453	22 075
2010.....	727 215	245 604	7 599	100 557	62 213	29 100	1 976	32 406	257 335	150 186	23 502
2011.....	744 821	250 070	7 694	101 480	64 387	30 953	2 039	32 278	265 653	155 782	25 211

davon 2011:

1 - 19.....	342 671	107 201	2 213	16 071	11 990	7 566	444	19 026	180 817	123 255	14 384
20 - 49.....	154 856	58 510	1 140	18 193	18 403	7 706	452	6 181	45 863	25 483	5 785
50 - 99.....	95 627	33 850	871	20 168	15 345	5 826	1 143	2 546	17 892	4 778	2 127
100 - 199.....	75 203	26 052	895	20 878	9 907	4 105		2 490	11 771	2 266	1 875
200 - 499.....	54 594	18 931	2 575	19 793	8 742	5 750		2 035	9 310		1 040
500 und mehr.....	21 870	5 526		6 377							

Von den tätigen Personen
ingesamt waren (2011):

Tätige Inhaber (auch selb- ständige Handwerker), mithelfende Familien- angehörige	54 526	13 264	361	1 667	1 148	797	34	4 489	33 161	19 041	1 985
Kaufmännische und technische Angestellte einschl. Auszubildende ...	144 879	51 147	2 063	20 852	12 763	6 813	735	6 098	47 206	25 435	4 039
Facharbeiter einschl. Poliere und Meister	391 514	147 778	3 751	50 790	30 641	15 037	1 015	11 806	135 462	88 067	10 171
Fachwerker und Werker.....	119 321	26 512	1 316	24 448	17 609	7 136	234	9 303	34 313	10 777	8 171
Gewerblich Auszubildende und Umschüler	34 581	11 369	203	3 723	2 226	1 170	21	582	15 511	12 462	845

*) Siehe Fachserie 4, Reihe 5. 1.

Ergebnisse der jährlichen Ergänzungserhebung im Bereich Bauhauptgewerbe
Ende Juni nach der Klassifikation der Wirtschaftszweige Ausgabe 2008.

Ergänzende Angaben für die Bauwirtschaft
15 Betriebe und tätige Personen im Baugewerbe
15.2 Ausbaugewerbe *)
Deutschland

Betriebe Tätige Personen	Ins- gesamt 43.2, 43.3	Elektro- installation 43.21	Gas-, Wasser-, Heizungs- und Lüft- ungs und Klimaan- lagen- installation 43.22	Dämmung gegen Kälte, Wärme, Schall und Erschüt- terung 43.29.1	Sonstige Bau- install- ation 43.29.9	Anbringen von Stucka- turen, Gipserei und Verputz- erei 43.31	Bau- tischlerei und schloss- erei 43.32	Fuss- boden-, Fliesen- und Platten- legerei, Tapezier- erei 43.33	Malerei und Glaserei 43.34	Sonstiger Ausbau, a.n.g. 43.39
-----------------------------	------------------------------	-----------------------------------	--	---	--	---	--	--	-------------------------------------	---

2005

Betriebe.....	18 663	4 427	6 223	586	318	828	1 253	1 465	3 356	-
Tätige Personen.....	412 615	110 030	137 621	15 346	10 757	15 890	22 585	25 331	69 248	-
dar.: gew. Arbeitnehmer ¹⁾	311 039	84 107	98 418	11 407	7 639	12 886	17 003	18 580	56 516	-

2006

Betriebe.....	17 971	4 291	6 055	571	299	760	1 210	1 359	3 006	-
Tätige Personen.....	403 708	108 273	135 215	15 398	10 975	15 087	21 980	23 935	63 301	-
dar.: gew. Arbeitnehmer ¹⁾	303 965	82 635	96 390	11 464	7 820	12 266	16 589	17 532	52 102	-

2007

Betriebe.....	17 647	4 286	5 931	549	311	753	1 163	1 335	3 121	-
Tätige Personen.....	411 470	112 087	137 181	15 095	11 485	15 278	22 697	24 167	67 358	-
dar.: gew. Arbeitnehmer ¹⁾	310 071	85 818	97 617	11 350	8 243	12 402	17 115	17 797	54 968	-

2008

Betriebe.....	17 774	4 255	6 005	596	319	723	1 210	1 319	3 143	-
Tätige Personen.....	422 390	115 776	140 804	16 324	12 151	14 714	23 842	24 261	68 166	-
dar.: gew. Arbeitnehmer ¹⁾	290 760	81 488	89 723	11 314	8 355	11 444	17 145	16 582	50 179	-

2009

Betriebe.....	18 040	4 202	6 063	637	474	726	1 419	1 264	3 124	131
Tätige Personen.....	434 193	116 716	144 817	17 325	18 465	14 776	27 163	23 518	67 251	4 162
dar.: gew. Arbeitnehmer ¹⁾	324 779	89 015	102 705	13 234	12 849	11 813	20 281	17 355	54 370	3 157

2010

Betriebe.....	18 399	4 325	6 154	679	492	734	1 451	1 285	3 119	160
Tätige Personen.....	445 198	121 807	147 814	18 740	17 727	15 132	28 184	23 603	68 083	4 108
dar.: gew. Arbeitnehmer ¹⁾	331 640	92 541	104 041	14 285	12 220	12 214	21 211	17 360	54 743	3 025

2011

Betriebe.....	18 675	4 381	6 260	681	502	726	1 534	1 305	3 146	140
Tätige Personen.....	458 477	125 375	152 221	19 478	19 236	15 236	29 745	24 199	69 133	3 854
dar.: gew. Arbeitnehmer ¹⁾	339 140	94 739	106 469	14 767	12 771	12 127	22 384	17 750	55 507	2 626

darunter: Betriebe mit 20 tätigen Personen und mehr

Betriebe.....	7 521	2 029	2 565	302	288	259	470	368	1 193	47
Tätige Personen.....	306 124	93 290	101 373	14 341	16 349	8 861	15 325	11 821	42 194	2 570
dar.: gew. Arbeitnehmer ¹⁾	226 315	70 671	70 339	10 896	10 731	7 124	11 611	8 828	34 414	1 701

*) Siehe Fachserie 4, Reihe 5. 1.

Ergebnisse der jährlichen Erhebungen im Bereich Ausbaugewerbe Ende Juni nach der Klassifikation der Wirtschaftszweige, Ausgabe 2008; erfasste Betriebe mit im Allgemeinen 10 tätigen Personen und mehr sowie Arbeitsgemeinschaften.

Aufgrund von Änderungen der Wirtschaftszweigssystematik (WZ2008) eingeschränkte Vergleichbarkeit ab 2009 gegenüber den Vorjahren.
1) Einschl. angestelltenversicherungspflichtige Poliere und Meister sowie gewerblich Auszubildende.

Anhang

1 Hinweise auf ausgewählte Veröffentlichungen des Statistischen Bundesamtes, in denen Daten über die Bauwirtschaft in ausführlicherer Form dargestellt werden

Titel	Fachserie	Reihe	Erscheinungs- folge ¹⁾	Kennziffer
Auftragseingang und Umsatz im Verarbeitenden Gewerbe, - Indizes -	4	2.2	m	2040220
Beschäftigung und Umsatz der Betriebe im Baugewerbe	4	5.1	j	2040510
Beschäftigung, Umsatz und Investitionen der Unternehmen im Baugewerbe	4	5.2	j	2040520
Kostenstruktur der Unternehmen im Baugewerbe	4	5.3	j	2040530
Bautätigkeit	5	1	j	2050100
Bestand an Wohnungen	5	3	j	2050300
Außenhandel nach Waren und Ländern (Spezialhandel), hier: Baumaschinen und Baustoffe	7	2.1	j	2070210
Güterverkehr der Verkehrszweige, hier: Güterverkehr aus- gewählter Gütergruppen (Steine und Erden, Zement) auf Eisenbahnen, Straßen und Wasserwegen	8	1	vj	2080100
Preise und Preisindizes für gewerbliche Produkte (Erzeu- gerpreise), hier: Inlandspreise ausgewählter Baustoffe	17	2	m	2170200
Preise und Preisindizes für die Ein- und Ausfuhr, hier: Erzeugerpreise ausgewählter Baustoffe (Weltmarkt- preise)	17	8	m	2170800
Messzahlen für Bauleistungspreise und Preisindizes für Bauwerke	17	4	vj	2170400
Kaufwerte für Bauland	17	5	vj	2170500
Vierteljährliche Kassenergebnisse der öffentlichen Haushalte	14	2	vj	2140200
Volkswirtschaftliche Gesamtrechnungen Konten und Standardtabellen Erste Ergebnisse der Inlandsproduktionsberechnung	18	1.1	j	2180110
Volkswirtschaftliche Gesamtrechnungen Konten und Standardtabellen	18	1.3	j	2180130

1) m = monatlich, vj = vierteljährlich, j = jährlich.

2 Hinweise auf ausgewählte Veröffentlichungen anderer Stellen, in denen Daten über die Bauwirtschaft in ausführlicherer Form dargestellt werden

Deutsche Bundesbank, Frankfurt am Main

Kredite, Sparverkehr, Bausparkassen, Zinssätze, Hypothekenzusagen und Preise siehe:
Monatsbericht der Deutschen Bundesbank -
Statistischer Teil, Abschnitt IV (Kreditinstitute), VI (Zinssätze), VII (Kapitalmarkt) und IX (Konjunkturlage).

Bundesagentur für Arbeit, Nürnberg

Arbeitsmarkt und berufliche Förderung siehe:
Amtliche Nachrichten der Bundesanstalt für Arbeit (monatlich) -

Statistische Übersichten
Arbeitsuchende und offene Stellen, Arbeitslose, Zugang an
Arbeitsuchenden, Arbeitslosen und offenen Stellen, Kurzarbeit,
Maßnahmen zur beruflichen Fortbildung.

Deutscher Bundestag, Berlin

Arbeitsunfälle, Unfallverhütung und Berufskrankheiten siehe:
Bericht der Bundesregierung über den Stand der Unfallverhütung und das Unfallgeschehen in der
Bundesrepublik Deutschland (jährlich) -
Übersichten 5, 6, 7, 12, 13 und 30 (Angaben der gesetzlichen Unfallversicherung über Versicherte,
Arbeitsunfälle, Berufskrankheiten, Unfallgeschehen und Unfallverhütung).