

Verkehr

Luftverkehr auf allen Flugplätzen



2007

Erscheinungsfolge: jährlich
Erschienen am 16. Juli 2008, Tabelle 3.2.2 korrigiert 17. April 2013
Artikelnummer: 2080620077004

Fachliche Informationen zu dieser Veröffentlichung können Sie direkt beim Statistischen Bundesamt erfragen:
Gruppe VC, Telefon: +49 (0) 6 11 75 -26 61, -23 91, -27 36; Fax: +49 (0) 6 11 75 39 24
luftverkehr@destatis.de

© Statistisches Bundesamt, Wiesbaden 2008

Vervielfältigung und Verbreitung, auch auszugsweise, mit Quellenangabe gestattet.

**Zur Beschleunigung der jährlichen Ergebnisdarstellung des Luftverkehrs auf den 25 ausgewählten
Flugplätzen wird die Fachserie 8, Reihe 6 Luftverkehr wie folgt aufgeteilt:**
Fachserie 8, Reihe 6.1 Luftverkehr auf ausgewählten Flugplätzen 2007
Fachserie 8, Reihe 6.2 Luftverkehr auf allen Flugplätzen 2007

Erscheinungsdatum:
April 2008
Juni/Juli 2008

Textteil

- [A.](#) Erläuterungen
- [B](#) Karte ausgewählter Flughäfen
- [C](#) Gewerblicher Luftverkehr 2007 (nur in der PDF-Fassung verfügbar)

Tabellenteil

- [1.](#) Gesamtübersicht über den gewerblichen Luftverkehr (nur noch jährlich)
- [2.](#) Überblick über den gewerblichen Luftverkehr nach Flugarten
- [3.](#) Gewerblicher Flugplatzverkehr
 - [3.1](#) Verkehr auf ausgewählten Flugplätzen
 - [3.1.1](#) Luftfahrzeugbewegungen nach Flugarten
 - [3.1.2](#) Luftfahrzeugbewegungen nach Startgewichtsklassen
 - [3.1.3.1](#) Personenverkehr (Einsteiger)
 - [3.1.3.2](#) Personenverkehr (Aussteiger)
 - [3.1.4.1](#) Frachtverkehr (Einladung)
 - [3.1.4.2](#) Frachtverkehr (Ausladung)
 - [3.1.5.1](#) Postverkehr (Einladung)
 - [3.1.5.2](#) Postverkehr (Ausladung)
 - [3.1.6](#) Durchgang
 - [3.1.7](#) Anteil der ausgewählten Flugplätze
 - [3.1.8](#) Luftfahrzeugbewegungen, Personen-, Fracht- und Postverkehr
 - [3.2](#) Verkehr auf sonstigen Flugplätzen
 - [3.2.1](#) Starts und Einsteiger nach Flugarten
 - [3.2.2](#) Starts nach Startgewichtsklassen
- [4.](#) Verkehrsleistungen
 - [4.1](#) Verkehrsleistungen über Deutschland
 - [4.1.1](#) Flüge und Flugleistungen
 - [4.1.2](#) Betriebsleistungen und Auslastung
 - [4.2](#) Teilstreckenleistungen nach Strecken
 - [4.2.1](#) Verkehr innerhalb Deutschlands
 - [4.2.2](#) Verkehr nach dem Ausland
- [5.](#) Personenverkehr
 - [5.1](#) Verflechtung im Verkehr innerhalb Deutschlands
 - [5.1.1](#) Ein- und Aussteiger (von Streckenherkunftsflugplätzen nach Streckenzielflugplätzen)
 - [5.1.2](#) Reisende (von Herkunftsflugplätzen nach Endzielflugplätzen)
 - [5.1.3](#) Einsteiger nach sonstigen Deutschen Flugplätzen
 - [5.1.4](#) Aussteiger von sonstigen Deutschen Flugplätzen
 - [5.2](#) Verflechtung im Verkehr mit Gebieten außerhalb Deutschlands
 - [5.2.1](#) Einsteiger (von Streckenherkunftsflugplätzen nach Streckenzielländern bzw. -flugplätzen)
 - [5.2.2](#) Aussteiger (von Streckenherkunftsländern bzw -flugplätzen nach Streckenzielflugplätzen)
 - [5.2.3](#) Reisende (von Herkunftsflugplätzen nach Endzielländern bzw. -flugplätzen)
- [6.](#) Güterverkehr
 - [6.2](#) Verflechtung im Verkehr mit Gebieten außerhalb Deutschlands
 - [6.2.1](#) Einladung (von Streckenherkunftsflugplätzen nach Streckenzielländern bzw. -flugplätzen)
 - [6.2.2](#) Ausladung (von Streckenherkunftsländern bzw -flugplätzen nach Streckenzielflugplätzen)
- [7.](#) Postverkehr
 - [7.1](#) Verflechtung im Verkehr innerhalb Deutschlands
 - [7.2](#) Verflechtung im Verkehr mit Gebieten außerhalb Deutschlands
 - [7.2.1](#) Einladung (von Streckenherkunftsflugplätzen nach Streckenzielländern bzw. -flugplätzen)
 - [7.2.2](#) Ausladung (von Streckenherkunftsländern bzw -flugplätzen nach Streckenzielflugplätzen)
- [8.](#) Flugbewegungen
 - [8.1](#) Verflechtung im Verkehr innerhalb Deutschlands
 - [8.1.1](#) Starts bzw. Landungen (von Streckenherkunftsflugplätzen nach Streckenzielflugplätzen)
 - [8.1.2](#) Starts nach sonstigen deutschen Flugplätzen
 - [8.2](#) Verflechtung im Verkehr mit Gebieten außerhalb Deutschlands
 - [8.2.1](#) Starts (von Streckenherkunftsflugplätzen nach Streckenzielländern bzw. -flugplätzen)

- 9 Nichtgewerblicher Flugbetrieb
 - Flugbetrieb mit Motorflugzeugen, Hubschraubern und sonstigen Luftfahrzeugen auf allen Flugplätzen, Hubschrauberlandeplätzen, Segelflug- und Ultraleichtfluggeländen
 - [9.1](#) Starts nach Flugarten
 - [9.2](#) Starts nach Startgewichtsklassen
- 10 Luftfahrtunternehmensstatistik
 - [10.1](#) Unternehmen, Personalbestand, Luftfahrzeugbestand und Umsatz nach dem Schwerpunkt der Unternehmen
 - [10.2.](#) Unternehmen, Personalbestand und Umsatz nach Umsatzgrößenklassen nach dem Schwerpunkt der Unternehmen
- Anhang
 - Flughafenverzeichnis IATA-Code
 - Datenkorrekturen

Karte der 25 ausgewählten Flughäfen *) in Deutschland Stand: 2007



*) Flughäfen mit mehr als 150 000 Fluggasteinheiten (Ein- und Aussteiger, je 100 kg Fracht und Post) im Jahr

Erläuterungen

Rechtsgrundlage

Die Luftfahrtstatistik beruht auf dem Verkehrsstatistikgesetz (VerkStatG) in der Fassung der Bekanntmachung vom 20. Februar 2004 (BGBl. I S. 318) in Verbindung mit dem Bundesstatistikgesetz (BStatG) vom 22. Januar 1987 (BGBl. S. 462, 565), zuletzt geändert durch Artikel 16 des Gesetzes vom 21. August 2002 (BGBl. I S. 3322). Erhoben werden die Angaben zu §§ 12, 13 VerkStatG. Nach diesem Gesetz ist die gesamte zivile Luftfahrt, die mit Flugzeugen, Hubschraubern, Luftschiffen, Motorseglern, Segelflugzeugen und bemannten Ballonen betrieben wird, in die Erhebung einzubeziehen, soweit davon die

Erhebungsumfang

Unternehmensstatistik

Die Unternehmensstatistik ist eine den Statistiken anderer Wirtschaftsbereiche vergleichbare jährliche Berichterstattung über die wichtigsten Eckdaten der Unternehmen und Betriebe. Durch diesen Teil der Luftfahrtstatistik werden Angaben über die wirtschaftliche Tätigkeit der Unternehmen, ihre Ausrüstung mit Luftfahrzeugen, ihren Personalbestand und ihre Umsätze gesammelt. Dabei werden von Unternehmen, deren wirtschaftlicher Schwerpunkt in der Luftfahrt liegt, Angaben über die Beschäftigten und Umsätze nicht nur für den Unternehmensteil "Luftfahrt", sondern auch für das gesamte Unternehmen, d. h. bei "kombinierten" Unternehmen einschl. der übrigen Unternehmensteile, erfragt. Von den Unternehmen mit wirtschaftlichem Schwerpunkt ausserhalb der Luftfahrt werden dagegen nur Angaben erhoben, die sich auf den Unternehmensteil "Luftfahrt" beziehen.

Auskunftspflichtig zur Unternehmensstatistik sind die Unternehmen, denen eine Genehmigung für die Beförderung von Personen und Sachen durch Luftfahrzeuge gemäß § 20 des Luftverkehrsgesetzes erteilt wurde, sowie die Unternehmen, die Reklame-, Bildflüge oder Flüge zum Abwerfen oder Ablassen von Gegenständen oder Stoffen, wenn sie land- oder forstwirtschaftlichen Zwecken dienen, gewerbsmäßig gegen Entgelt durchführen.

Im vorliegenden Jahresbericht werden die Ergebnisse der Unternehmensstatistik 2006 publiziert.

Luftverkehrsstatistik

Auf grund der Vorschriften des o. g. Verkehrsstatistikgesetzes werden alle Flugplätze mit mehr als 150 000 Fluggasteinheiten*) pro Jahr in die detaillierte Befragung über die gewerblichen Verkehrsleistungen einbezogen. Es sind dies die 25 internationalen Verkehrsflughäfen in Deutschland (vgl. "Karte ausgewählter Flughäfen"), die über gewerbliche Starts und Landungen täglich für jeden einzelnen Flug, bei dem Personen und Güter befördert werden, einen ausführlichen statistischen Bericht (Flugbericht) abzugeben haben. Auf einem getrennten Erhebungsvordruck ("Sammelmeldung") werden dabei monatlich "sonstige Flüge" (z. B. Rundflüge, gewerbliche Schulflüge) gemeldet. Der weiterhin auf dem nicht zum Bereich der 25 Verkehrsflughäfen abgewinkelte Flugbetrieb der Regionalflughäfen wird jährlich erfasst; ebenfalls im Jahresrhythmus werden die Daten des nichtgewerblichen Luftverkehrs erhoben.

*) Ein- und Aussteiger, jeweils 100 kg Fracht oder Post

Auskunftspflichtig zur Luftverkehrsstatistik sind bei gewerblicher Flugtätigkeit auf ausgewählten Flugplätzen (Flughäfen) die Vertretungen der Luftfahrtunternehmen bzw. die Führer der Luftfahrzeuge. Alle übrigen Auskünfte werden von den

Erhebungspapiere

Die Angaben für die Unternehmens- und Luftfahrtstatistik werden folgenden Erhebungsvordrucken entnommen:

Erhebungsvordruck zur jährlichen Erfassung der Luftfahrtunternehmen

Flugbericht zur monatlichen Erfassung des gewerblichen Luftverkehrs auf ausgewählten Flugplätzen

Monatsbericht zur vereinfachten Anmeldung des sonstigen gewerblichen Luftverkehrs auf ausgewählten Flugplätzen

Jahresbericht zur statistischen Erfassung des gewerblichen Verkehrs auf sonstigen Flugplätzen

Jahresbericht zur statistischen Erfassung des nichtgewerblichen Luftverkehrs und zum gewerblichen und nichtgewerblichen Luftverkehr der Motorsegler, Segelflugzeuge und bemannten Ballone auf allen Flugplätzen, Hubschrauberlandeplätzen, Segelflug- und Ultraleichtfluggeländen.

Da zwischenzeitlich das Datenaufkommen aus mehr als 150 000 Flugbewegungen monatlich zu verarbeiten ist, wurde u. a. für die Erstellung des genannten Flugberichts ein automatisiertes EDV-Verfahren entwickelt; danach erfolgt die Datenübermittlung an das Statistische Bundesamt von allen ausgewählten Flughäfen auf elektronischem Weg. Diese Art der Datenbereitstellung wird anhand von PC-gestützten und weitgehend automatisierten Systemen durchgeführt; dem Statistischen Bundesamt werden die Daten in Form von Dateien über das Internet übermittelt.

Die entsprechenden Datensätze eines solchen Systems, in die die Daten bereits auf den Flughäfen umgesetzt werden, entsprechen inhaltlich dem o. g. Flugbericht.

Erhebungsinhalte

Personenverkehr

Auf den ausgewählten Flugplätzen werden die Streckenherkunfts-, Streckenziel- und Endzielflugplätze der an- und abfliegenden Passagiere statistisch erfasst. Auf Grund dieser Erfassungsmethode ist es möglich, die von den Flughäfen Deutschlands an- und abfliegenden Fluggäste einerseits nach Flugstrecken, das ist die Beförderung vom Einsteige- bis zum Aussteigeflughafen der jeweiligen Fluglinie, und andererseits nach Gesamtflugreisen, das ist die Beförderung vom Herkunftsbis zum Endzielflughafen, nachzuweisen. Damit wurde gleichzeitig eine in erster Linie von den im Luftverkehr operierenden Marktteilnehmern (hier: Luftverkehrsgesellschaften und Flughäfen) gewünschte Verbreiterung des Datenangebots realisiert: Da ab dem Berichtsjahr 2001 zusätzlich zu den bisher erfassten Inlands-/Inlands- und Inlands-/Auslands-umsteigern mit dem neuen System die Werte der Auslands-/Auslands-umsteiger und der Auslands-/Inlands-umsteiger aus dem Datenbestand

Ab dem Erhebungsjahr 1995 sind die Daten für den auf dem Gebiet der Europäischen Union abgewickelten Pauschalflugreiseverkehr dem Linienverkehr zugeordnet. Diese Zuordnung ergab sich durch eine Liberalisierung des Luftverkehrs innerhalb der Europäischen Union (EU), nach der die traditionelle Abgrenzung von Linien- und Pauschalflugreiseverkehr nicht mehr möglich ist. Da das Passagieraufkommen für dieses Segment im Rahmen dieser Statistik somit stark reduziert wurde, ist ein Einzelnachweis der Flugart „Pauschalflugreiseverkehr“ nicht mehr Bestandteil dieser Publikation.

Frachtverkehr

Wie in der Verkehrsstatistik im allgemeinen üblich, wird auch in der Luftfrachtstatistik der Ein- bzw. Ausladeort angeschrieben, wobei durch Umladungen bedingt die Daten Doppelerfassungen beinhalten.

Postverkehr

Die in Analogie zur Luftfracht erhobenen Daten der Luftpost enthalten wie im Frachtbereich Mehrfachzählungen, die durch Umladungen innerhalb Deutschlands entstehen.

Verkehrsleistungen

Bei der Berechnung der Verkehrsleistungen (Personenkilometer: Pkm, Tonnenkilometer: tkm) werden alle Flüge einbezogen, die einen ausgewählten Flugplatz berühren. Die Ermittlung der für die Berechnung der Verkehrsleistungen benötigten Flugkilometer erfolgt auf der Grundlage von Großkreisentfernungen (Great Circle Distances). Es werden neben den über Deutschland geflogenen Kilometern bei Auslandsflügen ausserdem die von der deutschen Grenze bis zum nächsten ausländischen Flughafen anfallenden Entfernungen und umgekehrt berücksichtigt. Bei der Ermittlung der

Korrekturhinweis

Dem Statistischen Bundesamt wurden verspätet - erst mit Abschluss der Aufbereitungen der einzelnen Kalendermonate des Jahres 2007 - Nachkorrekturen für den Flughafen Nürnberg bekannt. Danach war es auf diesem Flughafen bei der Zahl der Passagiere für die Jahre 2005 bis 2007 zu Übererfassungen insbesondere auf den Routen von und zu den Flughäfen Heraklion (Griechenland), Palma de Mallorca (Spanien) und Antalya (Türkei) gekommen. Eine Korrekturtabelle hierzu ist als

Tabellenteil

Hinweise:

Soweit bei den Tabellen dieser Publikation die sonstigen Flugplätze angesprochen sind, handelt es sich hierbei überwiegend um die Verkehrsverflechtung dieser Flugplätze mit den genannten 25 internationalen Flugplätzen; zur Datenerhebung wird der genannte Flugbericht zur monatlichen Erfassung des gewerblichen Luftverkehrs auf ausgewählten Flugplätzen verwendet. Bei der Tabelle 3.2 hingegen beziehen sich die Nachweisungen für die sonstigen Flugplätze auf die Verkehrsverflechtung mit allen Flugplätzen; die Ergebnisse werden auf der Grundlage des Jahresberichts zur statistischen Erfassung des gewerblichen

Tabelle 1

Gesamtübersicht über die gewerbliche und nichtgewerbliche Luftfahrt (Flüge, Beförderung von Personen, Fracht und Post) einschl. gewerbliche Schulflüge. Unter Flügen sind Flugbewegungen auf Flugteilstrecken zu verstehen; es werden alle Starts und bei Flügen aus Gebieten ausserhalb Deutschlands die ersten Landungen im Erhebungsgebiet als Flüge gezählt.

Tabelle 2

Gewerblicher Luftverkehr (einschl. gewerbliche Schulflüge) nach Flugarten und Hauptverkehrsverbindungen. Die Ergebnisse des Personenverkehrs werden sowohl mit als auch ohne die Doppelzählungen dargestellt, die sich durch den

Tabelle 3

Abschnitt 3.1 enthält das Verkehrsaufkommen (Umschlag) im gewerblichen Verkehr (Luftfahrzeugbewegungen, Personen-, Fracht-, Post- und Durchgangsverkehr) der ausgewählten Flugplätze (einschl. gewerbliche Schulflüge).

Im Abschnitt 3.2 wird wie bereits erwähnt der gewerbliche Verkehr der sonstigen Flugplätze (nur Starts und zugestiegene Personen) mit allen Flugplätzen (nicht nur den genannten 25 ausgewählten Flugplätzen) in der Aufgliederung nach Flugarten dargestellt. Die Startzahlen beziehen sich auf alle gewerblichen Flüge (Passagier- und sonstige gewerbliche Flüge, einschl.

Tabelle 4

Die Verkehrsleistung ergibt sich aus dem Produkt von Personen-, Fracht- und Postbeförderung und den geflogenen Kilometern.

In den Verkehrsleistungstabellen werden die effektiven Leistungen sowie der daraus abgeleitete Ausnutzungsgrad dargestellt; bei dem Ausnutzungsgrad werden dabei ein ausschließlich auf die Passagierzahlen abstellender Koeffizient sowie eine Gesamtauslastungsrate, die darüber hinaus Daten für Fracht und Post beinhaltet, berechnet.

Die Daten für Passagiere, Fracht und Post beziehen sich auf die insgesamt an Bord befindlichen Fluggäste bzw. Mengen auf der jeweiligen Teilstrecke.

In Tabelle 4.1 werden ausschließlich in deutschem Luftraum erbrachte Verkehrsleistungen nachgewiesen. In Tabelle 4.2 wird die Leistung für die gesamte Strecke zwischen deutschem und erstem in- bzw. ausländischem Flughafen dargestellt. Die Passagierzahl setzt sich bei den Tabellen 4.1. und 4.2 im Gegensatz zu den Daten der Tabellen 5.2.1 bis 5.2.3 aus den insgesamt an Bord befindlichen Fluggästen zusammen (vgl. auch Tabelle 3.1.7 mit Daten zur Gesamt-Passagierzahl an Bord); dabei werden nicht nur die auf dem Startflughafen einsteigenden Passagiere erfasst sondern ergänzend noch evtl. an Bord verbliebene Fluggäste einer vorherigen Landung. Nur anhand dieses Gesamtwertes können die erwähnten

Tabelle 5

Gewerblicher Personenverkehr der 25 ausgewählten Verkehrsflughäfen in Deutschland. Im Verkehr innerhalb Deutschlands wird ihr Verkehr untereinander sowie ihr Verkehr mit den sonstigen Flugplätzen beschrieben. Im grenzüberschreitenden Verkehr werden alle Länder bzw. die Flugplätze, die ein Mindestaufkommen von 1 000 Passagieren jährlich aufweisen, nachgewiesen. Zur unterschiedlichen Abgrenzung des Passagieraufkommens in Tab. 4 und Tab. 5 vgl. Erläuterung zu Tabelle

In den Tabellen 5.2.1 "Einsteiger" und 5.2.2 "Aussteiger" werden die Passagiere nach ihren Ein- und Aussteigeflughäfen auf einem Flug (ohne Umsteigevorgang) nachgewiesen, während sie in der Tabelle 5.2.3 "Reisende" von ihrem ersten Einsteigeflughafen in Deutschland bis zu ihrem Endziel verfolgt werden, unabhängig davon, ob sie direkt geflogen oder

Tabelle 6

Gewerblicher Güterverkehr der 25 ausgewählten Verkehrsflughäfen Deutschlands mit Gebieten ausserhalb Deutschlands. Der Nachweis in der Verflechtung innerhalb Deutschlands wird derzeit nicht durchgeführt.

In den Tabellen 6.2.1 "Einladung" und 6.2.2 "Ausladung" werden alle Ein- und Ausladevorgänge (einschl. Umladungen Inland-Ausland, Ausland-Inland und Ausland-Ausland) nach Streckenherkunft und Streckenziel der Güter dargestellt. Es wird die Verkehrsverflechtung mit allen Ländern bzw. mit den Flugplätzen, die ein Mindestaufkommen von 10 t jährlich aufweisen,

Tabelle 7

Die Luftposteinladung und -ausladung werden in derselben Gliederung wie die Fracht nach Streckenherkunft und Streckenziel dargestellt, wobei indessen - im Gegensatz zur Fracht - hier auch die Darstellung innerdeutscher Verflechtungen erfolgt.

Tabelle 8

In dieser Tabelle werden die Starts von den 25 ausgewählten Verkehrsflughäfen in Deutschland in der Verflechtung nach Streckenzielflugplätzen innerhalb Deutschlands und im grenzüberschreitenden Verkehr nach dem ersten Streckenzielland bzw. dem Streckenzielflugplatz, das bzw. der ein Mindestaufkommen von 10 Starts aus Deutschland jährlich aufweist,

Sotern Daten zur Verkehrsverflechtung von sonstigen Flugplätzen zu sonstigen Flugplätzen nachgewiesen werden, handelt es sich um Mehrsektorenflüge, in deren Verlauf sowohl sonstige als auch ausgewählte Flugplätze angeflogen werden.

Tabelle 9

In diesem Tabellenabschnitt "Nichtgewerblicher Flugbetrieb" erfolgt für den Flugbetrieb mit Motorflugzeugen, Hubschraubern und sonstigen Luftfahrzeugen auf allen Flugplätzen, Hubschrauberlandeplätzen, Segelflug- und Ultraleichtfluggeländen

Dargestellt werden Starts nach Flugarten einschl. des nichtgewerblichen Schulfluges, wobei die Starts für den größten Teil der Motorflüge in Strecken- und Platzrundenflüge unterteilt sind. Streckenflüge sind Flugbewegungen zwischen zwei Flugplätzen, Platzrundenflüge beinhalten ausschließlich Flugbewegungen mit Start und Landung auf dem gleichen Flugplatz.

Tabelle 10

Diese Tabelle enthält Ergebnisse der in Deutschland zugelassenen gewerblichen Luftfahrtunternehmen.

Interaktiver Luftverkehrsatlas

Ergänzend zu dieser Publikation bietet der interaktive Luftverkehrsatlas eine kartografische Darstellung der Ergebnisse. Ab Berichtsjahr 2005 können Informationen zu Einsteigern, Aussteigern, Reisenden sowie Frachtein- und -ausladung (jeweils einschl. Post) angezeigt werden. Der Ergebnisaufwurf erfolgt über nachstehende Adresse:

<http://ims.destatis.de/luftverkehr/Default.aspx>

Zeichenerklärung

– = nichts vorhanden

. = Zahlenwert unbekannt oder weniger als die Hälfte von 1
geheim zu halten

0 = weniger als die Hälfte von 1
in der letzten besetzten Stelle,
jedoch mehr als nichts

x = Tabellenfach gesperrt, weil Aussage nicht sinnvoll

Abkürzungen

Mill. = Millionen

KM (km) = Kilometer

T (t) = Tonne

PKM (Pkm) = Personenkilometer

TKM (tkm) = Tonnenkilometer

UEB = Sonstige Flugplätze

Abkürzungen für ausgewählte Flugplätze des Bundesgebietes

IATA-CODE*)	KURZTEXT	VOLLE BEZEICHNUNG
HAM	HAMBURG	Hamburg-Fuhlsbüttel
HAI	HANNOVER	Hannover-Langenhagen
BRE	BREMEN	Bremen-Neuenland
DUS	DUESSELDORF	Düsseldorf-Lohausen
CGN	KOELN/BONN	Köln/Bonn-Wahn
FRA	FRANKFURT	Frankfurt-Rhein-Main
STR	STUTTGART	Stuttgart-Echterdingen
NUE	NUERNBERG	Nürnberg
MUC	MUENCHEN	München
TXL	BERLIN (TXL)	Berlin-Tegel
THF	BERLIN (THF)	Berlin-Tempelhof
SXF	BERLIN (SXF)	Berlin-Schönefeld
SCN	SAARBRUECKEN	Saarbrücken-Ensheim
FMO	MUENSTER/OSNABRUECK	Münster/Osnabrück
LEJ	LEIPZIG	Leipzig-Halle
DRS	DRESDEN	Dresden-Klotzsche
ERF	ERFURT	Erfurt
HHN	HAHN	Hahn
DTM	DORTMUND	Dortmund-Wickede
PAD	PADERBORN/LIPPSTADT	Paderborn/Lippstadt
FDH	FRIEDRICHSHAFEN	Friedrichshafen
FKB	KARLSRUHE/BADEN-BADEN	Karlsruhe/Baden-Baden
LBC	LÜBECK	Lübeck
NRN	NIEDERRHEIN	Niederrhein
RLG	ROSTOCK/LAAGE	Rostock/Laage

Betriebswirt (grad.) Lothar Fiege

Gewerblicher Luftverkehr 2007

Verstärkter Zuwachs beim Passagierverkehr

Das gesamte Passagiervolumen auf deutschen Flughäfen stieg im Jahr 2007 gegenüber dem Vorjahr um 6,3 % auf 164,1 Mill. Fluggäste an. Die Luftfahrtstatistik wird auf 25 ausgewählten deutschen Flughäfen detailliert erhoben (siehe Schaubild 1). Das im Vergleich zum Vorjahr höhere Wachstum ist sowohl auf die Entwicklung im innerdeutschen Luftverkehr zurückzuführen als auch auf die Zunahme der Zahl der Auslandspassagiere. Der innerdeutsche Luftverkehr verzeichnete 24,1 Mill. Passagiere, das waren 6,3 % mehr als im Vorjahr (2006 gegenüber 2005: +3,9 %). Die Zahl der Auslandspassagiere (139,4 Mill.) entwickelte sich mit +6,2 % in ähnlicher Größenordnung. Im Jahr 2006 war eine Steigerung von 5,8 % verzeichnet worden.

Die traditionell große Passagiervolumina aufweisenden Flugrouten mit teilweise hohen Anteilen an Touristen entwickelten sich wie folgt: Nach Spanien reisten 11,0 Mill. Einsteiger aus Deutschland (+3,4 % gegenüber 2006), nach Italien 5,5 Mill. (+2,8 %), in die Türkei 5,0 Mill. (+7,2 %) und nach Griechenland 2,5 Mill. (+3,7 %). Im Interkontinentalverkehr erreichten nur die Vereinigten Staaten (4,8 Mill.; +8,6 %) und Ägypten (1,3 Mill.; +17,1 %) als Zielstaaten mehr als 1 Million Passagiere aus Deutschland.

Das Luftfrachtaufkommen auf den 25 ausgewählten Flughäfen stieg gegenüber 2006 um 5,3 % auf 3,3 Mill. t; etwa 98 % dieser Tonnage (3,2 Mill. t; +4,8 %) wurden dabei im grenzüberschreitenden Verkehr transportiert. Die Luftpost-Tonnage entsprach mit 120 000 t dem Vorjahreswert.

Vorbemerkung

Im Rahmen der Luftfahrtstatistik werden sämtliche von in- und ausländischen Fluggesellschaften in Deutschland

durchgeführten Flüge und die damit erbrachten Verkehrsleistungen erfasst. Kontinuierlich und weitgehend automatisiert wird eine detaillierte Verkehrsleistungserhebung monatlich auf 25 großen Flugplätzen in Deutschland durchgeführt. Auf diesen Flugplätzen werden mehr als 99 % des gesamten Fluggastvolumens und des Frachtaufkommens auf deutschen Flugplätzen erbracht. Die jährliche Erhebung

Gesetzliche Grundlagen

Durch eine im Jahr 2003 in Kraft getretene EU-Verordnung¹⁾ zur Luftfahrtstatistik wurde ab 2004 der Meldekreis dieser Statistik erweitert: An das Statistische Amt der Europäischen Gemeinschaften (Eurostat) sind danach die Ergebnisse von Flugplätzen mit mehr als 150 000 Passagiereinheiten jährlich (ein- oder aussteigender Passagier bzw. 100 kg ein- oder ausgeladene Fracht/Post) zu melden. Am 1. Januar 2004 ist eine Änderung des Verkehrsstatistikgesetzes in Kraft getreten, die auch für die nationale Luftfahrtstatistik diesen Schwellenwert vorsieht. Mit der neuen Abschnidegrenze wurden daher ab dem Berichtsjahr 2005 zunächst 24 Flughäfen in die tiefgegliederte Monatsstatistik aufgenommen. Damit wurden rund 99 % des Passagier- und des Frachtaufkommens sehr detailliert erfasst. Ab dem Berichtsjahr 2006 bestand für den Flughafen Rostock eine Meldepflicht, sodass nunmehr die Leistungen von 25 „Großflughäfen“ in die Ergebnisse der Luftfahrtstatistik integriert sind. Für das Berichtsjahr 2008 wird sich der Meldekreis um zwei weitere Flughäfen erweitern (Memmingen im Allgäu, Zweibrücken in Rheinland-Pfalz).

1) Verordnung (EG) Nr. 1358/2003 der Kommission vom 31. Juli 2003 zur Durchführung der Verordnung (EG) Nr. 437/2003 des Europäischen Parlaments und des Rates über die statistische Erfassung der Beförderung von Fluggästen, Fracht und Post im Luftverkehr und zur Änderung der Anhänge I und II der genannten Verordnung (Amtsbl. der EU Nr. L 194, S. 9).

Schaubild 1

Die 25 ausgewählten deutschen Flughäfen, die für die Luftfahrtstatistik 2007 monatlich befragt wurden



des gewerblichen Luftverkehrs auf etwa 250 sonstigen Flugplätzen erfasst zusätzlich rund 0,8 Mill. ein- bzw. aussteigende Fluggäste. Nachfolgend wird der Luftverkehr 2007 auf den 25 ausgewählten Flughäfen beschrieben.

9,6 Mill. mehr Passagiere auf deutschen Flughäfen

Beim Personenverkehr, dem bedeutendsten Tätigkeitsfeld der Luftfahrt, konnte sich im Jahr 2007 der bereits 2006 zu beobachtende Aufwärtstrend mit verstärkter Tendenz fort-

setzen. Mit insgesamt 164,1 Mill. (+ 6,3 %) nutzten nahezu 10 Mill. Passagiere mehr als 2006 die Beförderungsangebote der Luftfahrtgesellschaften. Im Verkehr zwischen deutschen Flugplätzen wurde ein Verkehrszuwachs um 6,3 % auf 24,1 Mill. Passagiere (48,2 Mill. ein- und aussteigende Passagiere) registriert.

Der Flughafen Frankfurt am Main – einer der bedeutenden internationalen Hubs in der europäischen Luftfahrt – konnte seine herausragende Stellung in der deutschen Luftfahrt mit 53,9 Mill. abgefertigten Ein- und Aussteigern halten. Am Gesamtpassagieraufkommen hatte Frankfurt einen Anteil

Tabelle 1: Überblick über das Fluggeschehen 2007

Verkehrsart	Personen- verkehr	Luftfracht	Luftpost	Flüge
	Mill.	1 000 t		1 000
Verkehr innerhalb Deutschlands	24,1	74,2	31,9	361
Verkehr mit dem Ausland	139,4	3 224,8	87,4	1 479
Einsteiger/Einladung/ Abgang	69,7	1 647,7	44,6	740
Aussteiger/Ausladung/ Ankunft	69,8	1 577,2	42,8	740
Durchgangsverkehr	0,6	49,7	0,7	X ¹⁾
Insgesamt ...	164,1	3 348,8	120,0	1 840
Veränderung gegenüber 2006 in %				
Verkehr innerhalb Deutschlands	+6,3	+1,7	-0,9	-0,8
Verkehr mit dem Ausland	+6,2	+4,8	-0,1	+4,5
Einsteiger/Einladung/ Abgang	+6,1	+6,1	-2,0	+4,5
Aussteiger/Ausladung/ Ankunft	+6,3	+3,5	+1,9	+4,4
Durchgangsverkehr	+17,0	+67,4	+106,5	-
Insgesamt ...	+6,3	+5,3	-0,1	+3,4

1) 1,08 Mill. Überflüge (Quelle: DFS Deutsche Flugsicherung GmbH).

von 29 %. Im Vergleich zum Vorjahr (30 %) ist dieser Anteil leicht zurückgegangen. Der zweitwichtigste deutsche Flughafen ist München mit 33,8 Mill. Passagieren (Anteil: 18 %),

gefolgt von Düsseldorf mit 17,8 Mill. (Anteil: 9 %), Berlin-Tegel mit 13,3 Mill. (Anteil: 7 %) und Hamburg mit 12,7 Mill. Fluggästen (Anteil: 7 %).

In der Luftfracht erreichte Frankfurt mit 2,1 Mill. t einen noch höheren Verkehrsanteil als in der Passagierluftfahrt; 61 % aller in Deutschland an Bord von Flugzeugen verladenen Güter wurden dort umgeschlagen. Zweitbedeutendster Flughafen war Köln/Bonn mit 703 700 t Luftfracht (Anteil: 21 %). Die insgesamt in oder aus Flugzeugen ein- oder ausgeladene Gütermenge lag im Jahr 2007 mit 3,4 Mill. t um 4,7 % über dem Ergebnis von 2006.

6,2 % mehr Fluggäste im Auslandsverkehr

Wie in den Vorjahren benutzten mehr als vier Fünftel (85 %) aller Fluggäste das Flugzeug für Auslandsreisen. Der grenzüberschreitende Luftverkehr insgesamt nahm 2007 im Vergleich zum Vorjahr um 6,2 % auf 139,4 Mill. Passagiere zu, wobei jeweils rund die Hälfte der Fluggäste ein- bzw. ausreiste.

Zur übersichtlicheren Darstellung der Verkehrsströme beziehen sich die folgenden Vergleiche nur auf die 69,7 Mill.

Schaubild 2



Tabelle 2: Gewerblicher Luftverkehr auf ausgewählten Flugplätzen

Flughafen	Starts und Landungen		Ein- und Aussteiger ¹⁾		Fracht Ein- und Ausladung ²⁾	
	2007	2007 gegen- über 2006	2007	2007 gegen- über 2006	2007	2007 gegen- über 2006
	1 000	%	1 000	%	1 000 t	%
Berlin-Schönefeld	57,8	-0,3	6 306,4	+4,9	3,9	+5,5
Berlin-Tegel	145,4	+8,3	13 331,2	+13,3	14,9	+10,0
Berlin-Tempelhof	23,5	-22,9	349,2	-44,8	0,4	+8,9
Bremen	36,2	+14,4	2 219,5	+32,3	0,8	-21,9
Dortmund	23,1	-2,8	2 090,4	+6,8	0,0	-7,7
Dresden	28,9	-0,9	1 804,2	+0,8	0,4	-23,8
Düsseldorf	223,6	+7,4	17 782,2	+7,7	57,6	-2,7
Erfurt	11,1	+0,6	305,1	-12,5	4,0	-14,6
Frankfurt/Main	485,5	+0,9	53 855,5	+2,8	2 068,3	+2,3
Friedrichshafen	12,1	-0,6	621,7	-1,3	0,0	-100,0
Hahn	34,6	+6,6	3 953,2	+12,7	111,7	-1,3
Hamburg	152,3	+4,0	12 690,1	+6,9	33,1	+3,9
Hannover	72,4	-4,1	5 587,4	-0,4	5,9	+15,3
Karlsruhe/Baden-Baden	23,0	-19,0	960,6	+18,1	1,2	+125,6
Köln/Bonn	138,6	-0,1	10 404,5	+6,0	703,7	+2,7
Leipzig/Halle	41,7	+23,8	2 359,4	+10,9	86,1	+221,0
Lübeck	6,6	-8,0	597,4	-9,3	0,0	X
München	411,2	+5,0	33 816,0	+10,5	250,8	+11,7
Münster/Osnabrück	26,8	-4,6	1 555,0	+3,5	0,0	-61,9
Niederrhein	6,9	+41,7	846,0	+45,2	0,0	X
Nürnberg	63,4	+1,0	4 230,2	+5,7	11,7	+4,9
Paderborn/Lippstadt	15,1	-0,3	1 208,8	-1,5	0,1	+14,8
Rostock	3,6	+11,9	171,1	+11,6	0,4	+24,3
Saarbrücken	10,7	-0,9	309,5	-18,6	0,0	+100,0
Stuttgart	145,9	+1,1	10 270,9	+2,5	18,0	-4,3
Insgesamt ...	2 200,1	+2,6	187 624,7	+6,2	3 372,8	+4,7

1) Passagiere auf jedem Ein- und Aussteigeflughafen gezählt. – 2) Einschl. Umladungen.

Auslandseinsteiger (+6,1%); dies sind Fluggäste, die von einem ausgewählten deutschen Flughafen mit Zielen im Ausland abfliegen. Von diesen internationalen Passagieren

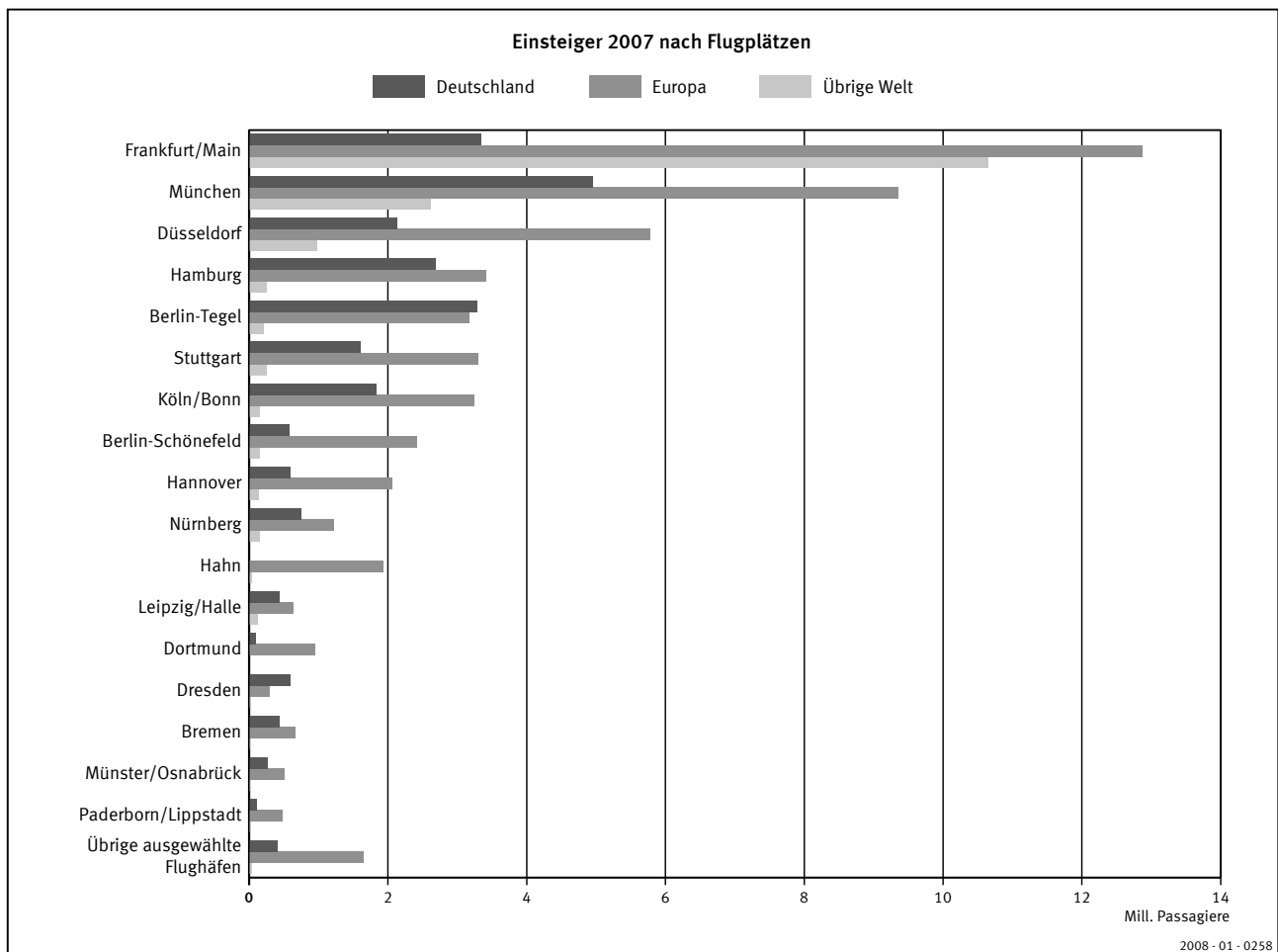
waren 14,5 Mill. nicht dem deutschen Markt zuzuordnen; es handelt sich dabei um Umsteiger, die auf einem deutschen Flughafen aus dem Ausland kommend in das Ausland

Schaubild 3

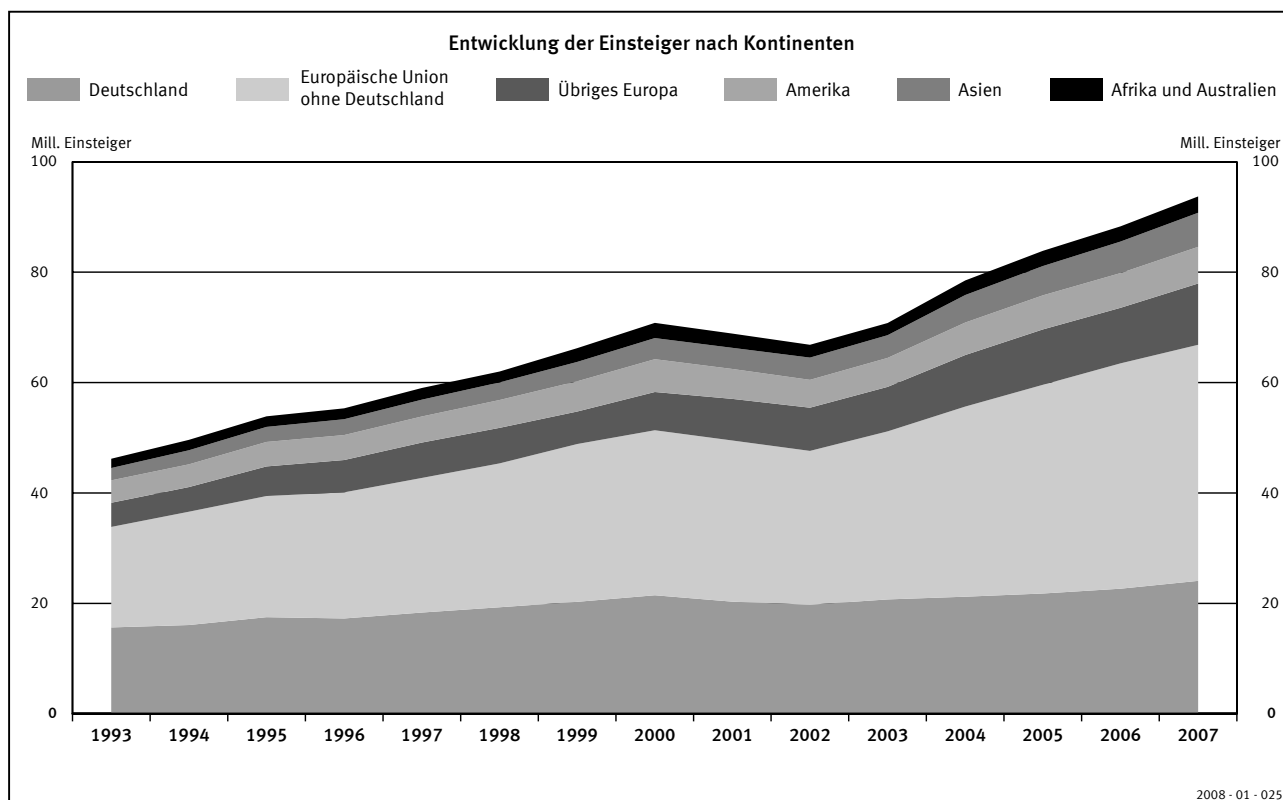

Atlas der Luftverkehrsstatistik

Ergänzend zum klassischen Datenangebot der Luftfahrtstatistik wird vom Statistischen Bundesamt ein interaktiver Atlas zur Luftverkehrsstatistik angeboten, der den Luftverkehr zwischen Deutschland und dem Ausland darstellt; Daten zum inner-deutschen Flugbetrieb werden nicht abgebildet. Über ein Auswahlmenü können Einsteiger, Aussteiger, Reisende, eingeladene Fracht sowie ausgeladene Fracht (jeweils einschließlich Post) ausgewählt werden; Ergebnisse sind ab 2005 verfügbar. Der Atlas kann über die Internetseite des Statistischen Bundesamtes (www.destatis.de, Link: interaktive Anwendungen) aufgerufen werden oder öffnet sich direkt über die folgende Internetseite: <http://ims.destatis.de/luftverkehr/Default.aspx>.

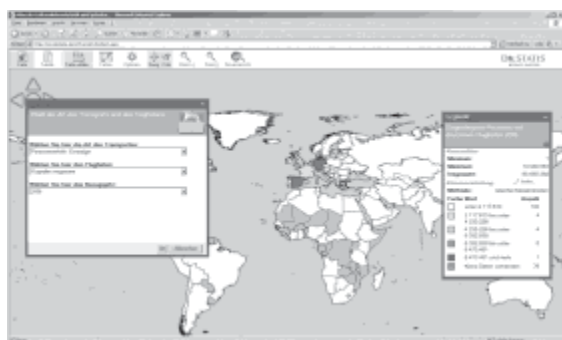

umstiegen. Die bei den Einsteigern zu beobachtende Entwicklung kann analog auf die Auslandsaussteiger – also aus dem Ausland anfliegende Fluggäste – übertragen werden, da es sich bei Flugreisen fast ausschließlich um Hin- und Rückreisen handelt.

Zunahme um 5,8 % bei europäischen Zielen

Wichtigstes Ziel im Auslandsluftverkehr blieb – vor allem tourismusbedingt – Spanien mit 11,0 Mill. Passagieren aus Deutschland, das entsprach bei einer Steigerung um 3,4 % gegenüber dem Vorjahr. Charakteristisch für 2007 war dabei, dass die ausschließlich für den Flugtourismus relevanten Inselgruppen Balearn (4,2 Mill. Passagiere; +0,4 %) und Kanaren (2,5 Mill. Passagiere; – 4,9 %) eine Stagnation bzw. einen Rückgang zu verzeichnen hatten, während das spanische Festland (4,3 Mill. Passagiere) auf ein Plus von 12,6 % kam; die hier aufkommensstärksten Flughäfen der Metropolen Madrid und Barcelona (jeweils 1,2 Mill. Passagiere) legten dabei um 15,1 bzw. 12,8 % zu. Den auf den Balearn gelegenen aufkommensstärksten Zielflughafen im Auslandsverkehr mit Deutschland, Palma de Mallorca, flogen 3,8 Mill. Passagiere (+0,4 %) an, auf den Kanarischen Inseln war für den bedeutendsten Flughafen, Las Palmas/Gran Canaria (0,7 Mill. Passagiere), ein Minus von 5,1 % zu verzeichnen.

Die Türkei erzielte als gemischte Route, die von Geschäftsleuten, Touristen sowie von in Deutschland lebenden und arbeitenden türkischen Staatsangehörigen befliegen wird, mit insgesamt 5,0 Mill. Fluggästen ein Plus von 7,2 %, nach-

Tabelle 3: Einsteiger nach wichtigen ausländischen Streckenzielländern

Streckenziel (Rep. = Republik)	1990 ¹⁾	2000 ²⁾	2006 ³⁾	2007 ³⁾	2007 gegen- über 2006
	1 000				%
Europa	17 849	36 827	50 910	53 885	+ 5,8
darunter:					
Europäische Union	14 411	29 419	39 933	42 759	+ 4,7
Belgien	328	920	621	675	+ 8,8
Dänemark	394	777	1 010	1 052	+ 4,1
Estland	–	17	104	89	– 13,8
Finnland	231	415	654	768	+ 17,4
Frankreich	1 257	2 540	3 399	3 609	+ 6,2
Griechenland	1 440	2 531	2 367	2 455	+ 3,7
Irland	118	240	710	759	+ 6,9
Italien	1 205	2 798	5 314	5 460	+ 2,8
Lettland	4	24	180	241	+ 34,0
Litauen	–	55	111	130	+ 16,9
Luxemburg	59	123	95	105	+ 11,2
Malta	137	246	181	213	+ 17,8
Niederlande	551	1 312	1 345	1 300	– 3,3
Österreich	650	1 332	2 459	2 785	+ 13,2
Polen	113	372	1 164	1 288	+ 10,7
Portugal	387	1 008	1 140	1 195	+ 4,9
Schweden	252	535	1 088	1 201	+ 10,4
Slowakei	0	4	98	83	– 15,7
Slowenien	20	100	102	102	+ 0,2
Spanien	4 174	9 008	10 588	10 950	+ 3,4
Tschechische Rep. ...	86	293	558	558	– 0,0
Ungarn	158	415	757	744	– 1,7
Vereinigtes Königreich	2 758	4 121	5 706	5 750	+ 0,8
Zypern	89	233	182	178	– 2,5
Bulgarien	91	335	615	632	+ 2,7
Rumänien	31	126	299	435	+ 45,4
Norwegen	114	253	604	667	+ 10,4
Schweiz	1 013	1 664	2 362	2 628	+ 11,3
Serbien u. Montenegro	185	108	290	339	+ 17,0
Kroatien	246	237	509	551	+ 8,2
Mazedonien	–	100	30	29	– 2,3
Russische Föderation ..	216	603	1 176	1 399	+ 19,0
Türkei	1 518	3 720	4 652	4 987	+ 7,2
Ukraine	4	79	193	213	+ 10,6
Weißrussland	–	39	38	45	+ 18,1
Amerika	3 348	5 920	6 291	6 636	+ 5,5
darunter:					
Kanada	284	624	775	784	+ 1,2
Vereinigte Staaten	2 607	3 880	4 453	4 837	+ 8,6
Dominikanische Rep. ...	76	475	250	244	– 2,6
Mexiko	58	214	185	180	– 2,5
Argentinien	25	66	46	53	+ 14,6
Brasilien	107	233	270	238	– 11,9
Asien	1 717	3 849	5 702	6 158	+ 8,0
darunter:					
Israel	182	329	346	380	+ 9,6
Katar	2	16	151	222	+ 46,7
Saudi-Arabien	43	57	68	68	– 0,2
Vereinigte Arabische Emirate	38	208	675	791	+ 17,3
Indien	236	279	596	645	+ 8,2
China	45	284	711	776	+ 9,0
Hongkong (China)	146	252	313	326	+ 4,1
Japan	228	513	527	527	+ 0,1
Republik Korea	41	169	255	291	+ 14,5
Singapur	105	308	361	350	– 3,1
Thailand	193	433	541	584	+ 8,1
Australien	66	56	53	56	+ 6,7
Afrika	1 251	2 682	2 699	2 922	+ 8,3
darunter:					
Ägypten	213	869	1 078	1 262	+ 17,1
Marokko	126	206	178	215	+ 21,0
Tunesien	498	1 031	628	588	– 6,4
Südafrika	82	232	376	394	+ 4,8
Insgesamt ...	24 231	49 335	65 655	69 658	+ 6,1

1) Früheres Bundesgebiet. – 2) 17 ausgewählte deutsche Flughäfen. – 3) 25 ausgewählte deutsche Flughäfen.

dem im Vorjahr ein zweistelliges Minus (–12,9%) zu verzeichnen war; der insbesondere durch den Urlaubsverkehr frequentierte Flughafen Antalya (2,3 Mill. Passagiere), der in der Türkei das bedeutendste Ziel für den Luftverkehr aus Deutschland ist, kam auf einen Zuwachs von 5,3%.

Italien verzeichnete bei seinem Fluggastaufkommen aus Deutschland einen Zuwachs von 2,8% auf 5,5 Mill. Passagiere. In Analogie zur Entwicklung in Spanien verzeichneten in Griechenland (2,5 Mill. Passagiere; +3,7%) die auf dem Festland liegenden Flughäfen (1,3 Mill. Passagiere; +9,4%) Zuwächse, während für die Griechischen Inseln eine entsprechende positive Entwicklung des Passagieraufkommens nicht registriert wurde (1,2 Mill. Passagiere; –2,0%).

Wichtigstes Zielland in Afrika war Ägypten

Unter den afrikanischen Ländern, bei denen im Luftverkehr der Flugtourismus dominiert, konnte Ägypten mit 1,3 Mill. Passagieren (+17,1%) seinen ersten Platz weiter ausbauen; im Vergleich aller Zielländer im Interkontinentalverkehr belegt Ägypten damit nach den Vereinigten Staaten (4,8 Mill. Fluggäste) den zweiten Platz. Während wie erwähnt Palma de Mallorca unter allen Flugplätzen weltweit als Einzelflughafen das höchste Passagieraufkommen aus Deutschland erreichte, erzielte die ägyptische Destination Hurghada (0,7 Mill. Passagiere; +7,3%) die höchste Passagierzahl von sämtlichen aus Deutschland angeflogenen Zielen außerhalb Europas. Tunesien, bis 2002 Hauptzielland in Afrika, unterschritt nach einem Rückgang im Jahr 2006 (–4,1%) auch im Berichtsjahr (0,6 Mill. Passagiere; –6,4%) das Ergebnis des Vorjahres. Das Ferienzielland Marokko hingegen konnte beim Flugtourismus sein Aufkommen um mehr als ein Fünftel (+21,0%) auf 215 000 Fluggäste steigern. Südafrika erzielte 2007 eine Zunahme des Fluggastaufkommens aus Deutschland um 4,8% auf 394 000 Passagiere.

Amerikanischer Kontinent: 4,8 Mill. Passagiere flogen in die Vereinigten Staaten

Auf der Transatlantikroute dominierten als Zielland die Vereinigten Staaten von Amerika mit 4,8 Mill. Passagieren (+8,6%). Bei den bedeutenden Flugzielen in den Vereinigten Staaten war die Entwicklung meist positiv; die am häufigsten angeflogene Metropole blieb mit einem Zuwachs von 11,9% auf 981 000 Passagiere New York. Chicago konnte mit insgesamt 591 000 Fluggästen ein Plus von 4,4% einfiegen, Washington erreichte mit 536 000 Fluggästen aus Deutschland ein Plus von 3,0% und Atlanta kam mit 375 000 Passagieren auf einen Zuwachs von 1,1%. San Francisco konnte sein Fluggastaufkommen aus Deutschland um 12,6% auf 398 000 Passagiere steigern, die Zuwachsrate hat sich damit im Vergleich zum Vorjahr (+5,6%) mehr als verdoppelt. Los Angeles konnte, nachdem 2006 ein Rückgang von 5,6% verzeichnet worden war, im Jahr 2007 eine Steigerung des Passagieraufkommens aus Deutsch-

land um 5,5% auf 289 000 Passagiere aufweisen. Ein weiteres wichtiges Ziel auf dem amerikanischen Kontinent war Kanada mit 784 000 Passagieren (+1,2%). Die Dominikanische Republik musste mit 244 000 Feriengästen ein Minus hinnehmen (–2,6%).

Vereinigte Arabische Emirate waren das bedeutendste Zielland in Asien

In Asien haben sich die Vereinigten Arabischen Emirate (791 000 Fluggäste) mit einem Wachstumsschub von 17,3% zum Hauptziel der von deutschen Flugplätzen zu diesem Kontinent reisenden Passagiere entwickelt, wobei die Flughäfen dieses Staates vermehrt als Umsteigedreh-scheibe in Richtung Fernost genutzt werden. Die Vereinigten Arabischen Emirate lösten damit China (ohne Hongkong) als bedeutendstes Zielland ab, das ein Volumen von 776 000 Passagieren (+9,0%) erreichte. Es folgten Indien (645 000 Passagiere; +8,2%) sowie in Fernost Thailand (584 000 Passagiere; +8,1%), Japan (527 000 Passagiere; +0,1%) und Singapur (350 000 Passagiere; –3,1%). Aufkommensstarke Länder im Nahen Osten waren weiterhin Israel (380 000 Passagiere; +9,6%) sowie Katar (222 000 Passagiere), das mit einem Plus von 46,7% den höchsten Zuwachs in Asien erreichte.

Schaubild 4

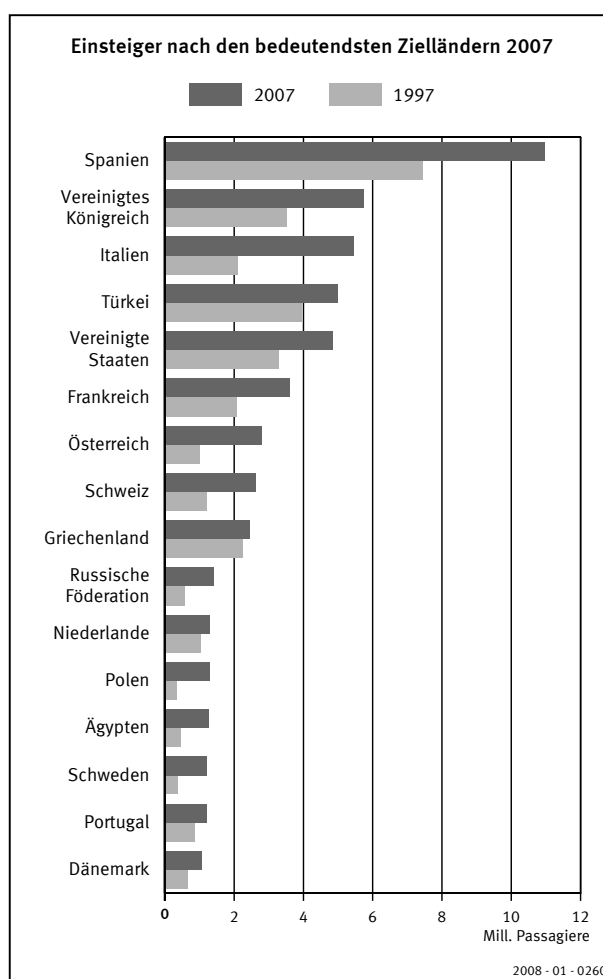

24,1 Mill. Passagiere im innerdeutschen Luftverkehr

Die Zahl der Inlandspassagiere auf den 25 deutschen Großflugplätzen stieg im Berichtsjahr 2007 um 1,4 Mill. auf insgesamt 24,1 Mill. Passagiere (+6,3%); dies waren – wie im Vorjahr – 15 % aller Passagiere, die auf deutschen Flugplätzen abgefertigt wurden.

München blieb wichtigster Flughafen im innerdeutschen Verkehr

Der Flughafen München konnte seine Position als bedeutendster Flughafen für das Inlandspassagieraufkommen weiter ausbauen. So flogen von München 4,9 Mill. Passagiere (+6,7%) zu einem deutschen Flughafen. Auf den drei Berliner Flughäfen wurden insgesamt 3,9 Mill. Inlandseinsteiger gezählt (+10,8%). Frankfurt erreichte 3,3 Mill. Inlandseinsteiger (–1,0%), gefolgt von Hamburg mit 2,7 Mill. (+8,8%) und Düsseldorf mit 2,1 Mill. Passagieren (+12,7%). Die herausragende Drehkreuzfunktion des Frankfurter Flughafens – weit vor allen anderen Flughäfen – wird indessen dadurch unterstrichen, dass von den genannten 3,3 Mill. Inlandseinsteigern 1,7 Mill. Fluggäste (–3,5%) Umsteiger waren, der entsprechende Wert für München belief sich auf 1,1 Mill. Umsteigepassagiere (+5,3%) mit Ziel in Deutschland.

Die meisten Passagiere flogen innerhalb Deutschlands zwischen München und Berlin

Die aufkommensstärkste innerdeutsche Flugverbindung stellte 2007 München – Berlin (Berliner Flughäfen) mit 1,8 Mill. Fluggästen (+6,4% gegenüber 2006) dar, gefolgt von den Relationen München – Hamburg (1,8 Mill. Fluggäste; +11,0%) und Berlin – Frankfurt (1,6 Mill. Fluggäste; +6,9%). Weitere innerdeutsche Flugverbindungen, die ein Gesamtvolumen von mehr als einer Million Flugpassagiere aufwiesen, waren im Jahr 2007 folgende Routen: München – Düsseldorf (1,5 Mill.; +12,2%), Köln/Bonn – Berlin (1,4 Mill.; +4,2%), Frankfurt – Hamburg (1,3 Mill.; +0,6%), Frankfurt – München (1,2 Mill.; –4,7%), Köln/Bonn – München (1,2 Mill.; +2,1%) sowie Berlin – Stuttgart (1,2 Mill.; +12,7%). Bei dieser Darstellung werden jeweils die Daten beider Reiserichtungen als Summe angegeben, um das Gesamtvolumen der Relationen darzustellen.

In einer Ausgabe des Online-Magazins des Statistischen Bundesamtes wurde der innerdeutsche Passagierluftverkehr mit dem Eisenbahnfernverkehr verglichen. Die Untersuchung ergab beispielsweise, dass im Jahr 2005 auf der Relation München – Berlin weitaus mehr Passagiere das Flugzeug als die Bahn benutzten. Bei attraktiveren Angeboten kann aber auch die Bahn dominieren, wie auf der Verbindung Frankfurt – Berlin.¹⁾

Tabelle 4: Die 20 wichtigsten Strecken im innerdeutschen Fluggastverkehr

Startflughafen – Landflughafen	Fluggäste 2007	Veränderung gegenüber 2006
	1 000	%
München – Berliner Flughäfen ¹⁾ .	918	+6,4
Berliner Flughäfen ¹⁾ – München	910	+6,4
Hamburg – München	880	+10,8
München – Hamburg	877	+11,1
Berliner Flughäfen ¹⁾ – Frankfurt/Main	826	+6,9
Frankfurt/Main – Berliner Flughäfen ¹⁾ .	824	+6,9
München – Düsseldorf	769	+12,6
Düsseldorf – München	760	+11,8
Köln/Bonn – Berliner Flughäfen ¹⁾ .	726	+4,2
Berliner Flughäfen ¹⁾ – Köln/Bonn	716	+4,2
Frankfurt/Main – Hamburg	655	+0,4
Hamburg – Frankfurt/Main	642	+0,8
Köln/Bonn – München	622	+2,1
München – Köln/Bonn	613	+2,2
Frankfurt/Main – München	609	–4,8
München – Frankfurt/Main	609	–4,6
Stuttgart – Berliner Flughäfen ¹⁾ .	591	+12,9
Berliner Flughäfen ¹⁾ – Stuttgart	588	+12,5
Düsseldorf – Berliner Flughäfen ¹⁾ .	457	+7,3
Berliner Flughäfen ¹⁾ – Düsseldorf	456	+7,1
Sonstige Relationen	20 060	+6,9
Insgesamt ²⁾ ...	48 158	+6,3

1) Tegel, Tempelhof, Schönefeld. – 2) Doppelerfassungen (Ein- und Aussteiger).

Luftfracht

Der seit 1980 beinahe kontinuierliche Anstieg des Luftfrachtaufkommens wurde nur im Jahr 2001 unterbrochen (–4,2%). Im Jahr 2007 stieg die Gesamttonnage gegenüber dem Vorjahr um 5,3% auf 3,3 Mill. t, eine im Vergleich zu 2006 (gegenüber 2005: +9,1%) moderatere Steigerung, die durch rückläufige Wachstumsraten in allen Verkehrsarten – abgesehen vom Durchgangsverkehr – ausgelöst wurde. Die Einladungen von Gütern in das Ausland stiegen 2007 um 6,1% (2006: +9,9%) auf insgesamt 1 647 700 t; die Ausladungen aus dem Ausland nahmen im gleichen Zeitraum um 3,5% (2006: +8,3%) auf 1 577 200 t zu.

Das Frachtaufkommen innerhalb Deutschlands erreichte wegen der luftfahrttechnisch häufig unrentablen kurzen Entfernungen im gleichen Zeitraum nur rund 74 200 t (+1,7%, nach einem Plus von 12,1% im Vorjahr); hierbei handelt es sich erfahrungsgemäß zum überwiegenden Teil um Sammel- und Verteildienste zu internationalen Luftverkehren. Der größte Teil der Zubringer- und Verteildienste von internationaler Luftfracht über deutsche Flughäfen wird allerdings mit Lastkraftwagen abgewickelt (Trucking) und meist direkt zur deutschen Luftfrachtdrehlscheibe Frankfurt am Main gebracht. Diese Gütertransporte werden von der Luftfahrtstatistik nicht erfasst.

Vereinigte Staaten bedeutendster Handelspartner im Luftfrachtverkehr

Die wichtigste Route der Luftfracht ist traditionell der Nordatlantik; beim Gesamtverkehr in die Vereinigten Staaten wur-

1) Siehe Walter, K.: „Flugzeug oder Bahn – womit geht es auf Reisen?“, STATmagazin vom 21. Februar 2008, www.destatis.de, Pfad: Publikationen → STATmagazin (Stand: 15. April 2008).

Schaubild 5

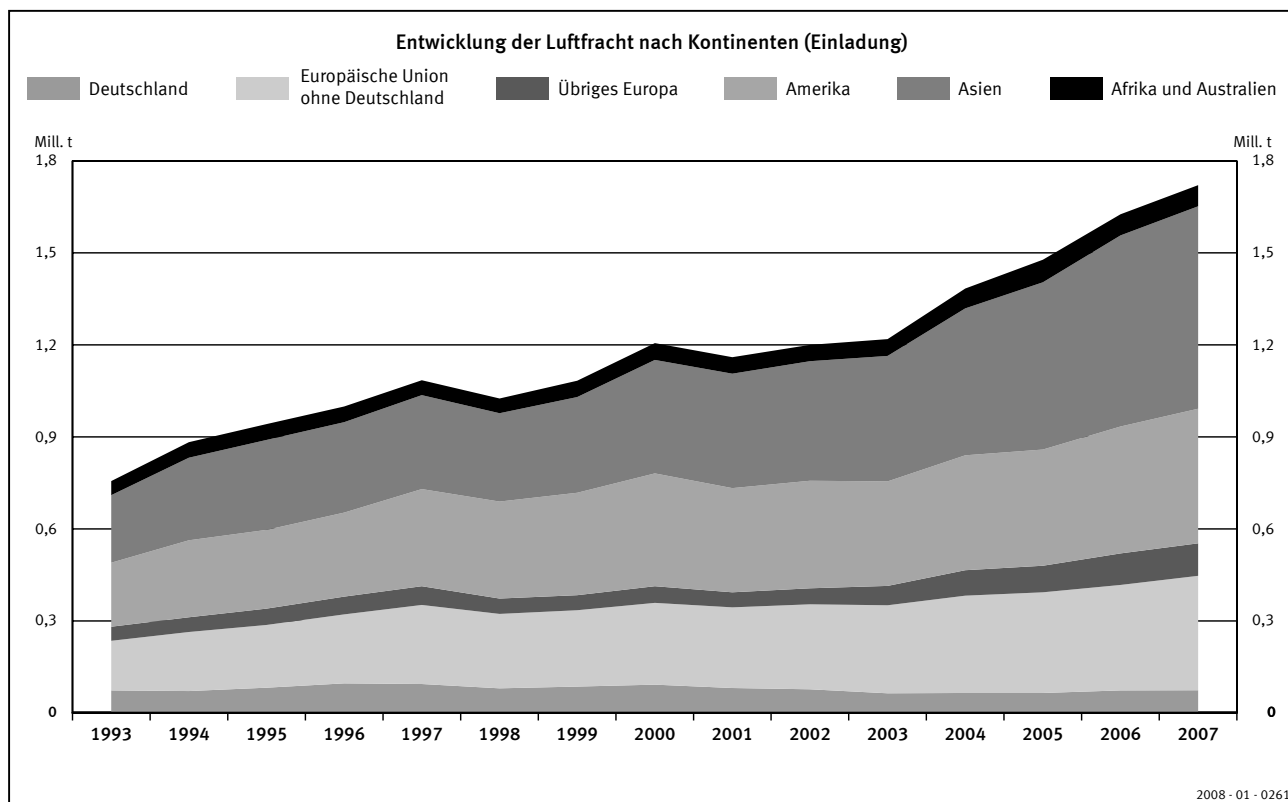

den auf deutschen Flughäfen insgesamt 333 000 t (+5,1 %) eingeladen und 269 600 t (+10,8 %) ausgeladen; damit

sind die Vereinigten Staaten weltweit das mit Abstand führende Land im Warenaustausch mit Deutschland auf dem

Schaubild 6



Tabelle 5: Luftfracht mit dem Ausland

Land	Einladungen		Ausladungen	
	2007 ¹⁾	2007 gegenüber 2006	2007 ¹⁾	2007 gegenüber 2006
	t	%	t	%
Europa	479 171	+7,3	350 663	+2,6
darunter:				
Europäische Union	372 951	+8,5	284 308	+5,1
darunter:				
Belgien	39 425	+5,4	27 994	+5,0
Dänemark	7 164	-0,3	6 516	-3,4
Finnland	5 337	-18,1	6 155	-28,5
Frankreich	51 574	+13,3	34 897	+10,9
Griechenland	9 762	+10,4	4 727	-5,3
Irland	8 469	-3,0	6 375	-14,2
Italien	35 788	+2,5	35 769	+13,3
Österreich	12 671	-3,2	9 571	-7,6
Portugal	14 504	+33,0	10 582	+4,7
Schweden	30 917	+5,3	25 819	+4,2
Spanien	44 775	+3,6	23 970	-2,0
Vereinigtes Königreich	70 137	+3,8	64 067	+0,5
Schweiz	8 056	-3,4	7 360	+2,1
Russische Föderation ...	45 984	+12,7	14 950	+52,6
Türkei	41 280	+9,6	38 121	-11,0
Afrika	66 403	+1,2	66 597	+1,3
darunter:				
Ägypten	15 202	+17,0	14 300	-9,3
Südafrika	37 237	-0,1	21 436	+5,6
Amerika	438 670	+5,9	349 399	+8,2
darunter:				
Kanada	39 067	-3,8	30 426	-4,8
Vereinigte Staaten	333 032	+5,1	269 572	+10,8
Mexiko	4 993	+38,7	3 460	+21,4
Brasilien	45 305	+19,5	32 011	+6,8
Asien	660 385	+6,0	809 662	+2,3
darunter:				
Israel	9 661	-6,6	10 353	+7,1
Saudi-Arabien	12 437	-3,2	2 103	+49,3
Vereinigte Arabische Emirate	107 314	+4,2	125 617	+0,0
Indien	73 931	+15,0	59 032	-1,6
Pakistan	4 107	-17,3	2 779	-25,3
China	94 492	+8,9	153 834	+2,7
Hongkong (China)	65 790	-5,8	122 046	+4,3
Japan	66 035	-0,6	71 944	-5,8
Republik Korea	75 757	+16,2	82 669	+6,4
Singapur	22 535	+4,0	25 507	+0,2
Thailand	18 326	+25,8	28 010	-2,4
Australien	3 055	-6,1	888	-46,6
Insgesamt ...	1 647 684	+6,1	1 577 208	+3,5

1) 25 ausgewählte deutsche Flughäfen.

Luftweg. Im Asienverkehr wurden im Luftfrachtsektor für China 94 500 t Frachteinladungen und 153 800 t Frachtausladungen (+8,9 bzw. +2,7 %) verzeichnet, die entsprechenden Werte für Hongkong beliefen sich auf 65 800 t Einladungen und 122 000 t Ausladungen (-5,8 bzw. +4,3 %). Die Republik Korea konnte ihre Position vor Japan im Frachtranking mit 75 800 t Einladungen und 82 700 t Ausladungen (+16,2 bzw. +6,4 %) ausbauen, Japan hingegen erreichte sowohl bei den Einladungen (66 000 t; -0,6 %) als auch bei den Ausladungen (71 900 t; -5,8 %) nicht die Vorjahresergebnisse.

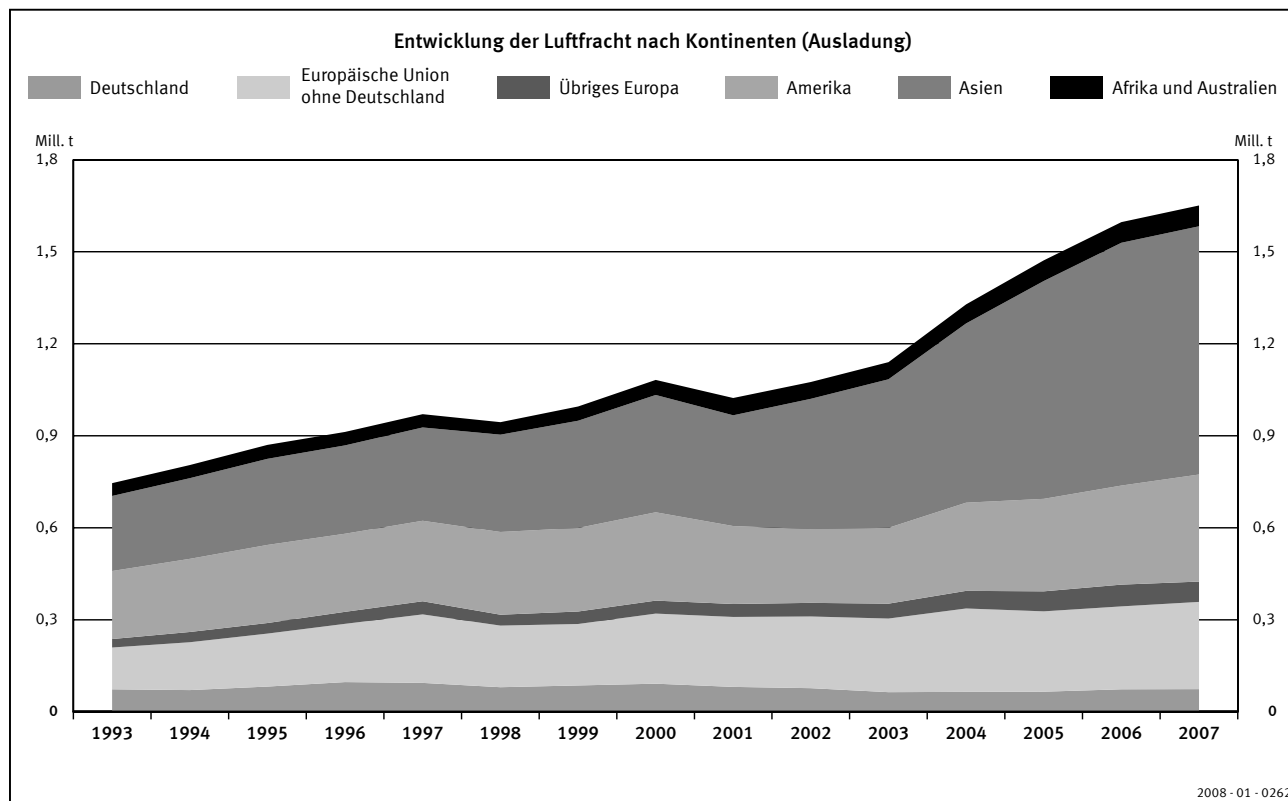
Der Luftfrachtverkehr mit den Vereinigten Arabischen Emiraten, die vor allem über ihre Flughäfen Sharjah und Dubai eine Drehkreuzfunktion für Luftfracht im Europa-Asien-

verkehr übernommen haben, war 2007 durch eine Phase der Konsolidierung gekennzeichnet: Nachdem von 2003 bis 2006 sowohl die ein- als auch die ausgeladenen Mengen pro Jahr jeweils um etwa ein Drittel zugenommen hatten, erreichten die Vereinigten Arabischen Emirate 2007 gegenüber 2006 bei den Einladungen (107 300 t) ein Plus von 4,2 %, der Wert für die Ausladungen (125 600 t) entsprach dem Vorjahresergebnis. Die in den Vereinigten Arabischen Emiraten umgeschlagenen Gütermengen von und nach Deutschland sind größtenteils dem Frachtmarkt von Fernost zuzurechnen, sodass das Wachstum im Fernostverkehr nur teilweise von den Ergebnissen der dortigen Länder wiedergegeben wird.

In den zuvor genannten Gütermengen sind die auf deutschen Flughäfen von Flugzeug zu Flugzeug umgeladenen Güter sowohl als Ausladungen als auch als Einladungen enthalten. Die in der amtlichen deutschen Luftfahrtstatistik erfassten Mengen an Luftfracht entsprechen damit nicht dem Luftfrachtaufkommen mit Bestimmungs- bzw. Ursprungsland Deutschland, sondern den von und zu den deutschen Verkehrsflughäfen mit Flugzeugen beförderten Gütermengen. Der internationale Durchgangsverkehr mit Umladungen und die innerdeutschen Umladungen erhöhen somit die nachgewiesenen Umschlagsmengen (nach Schätzungen der Flughäfen waren vom oben aufgeführten Güteraufkommen, das auf deutschen Flughäfen umgeschlagen wurde, rund ein Drittel Umladungen). Andererseits bleibt – wie bereits ausgeführt – der Zu- und Ablauf von transkontinentaler Luftfracht mit Lastkraftwagen von und zu den im benachbarten Ausland gelegenen Flughäfen, wie zum Beispiel Amsterdam, Paris, Brüssel oder Zürich, in der deutschen Luftfahrtstatistik unberücksichtigt.

Luftpost

Das Luftpostaufkommen auf den deutschen Flughäfen erreichte insgesamt 120 000 t und entsprach damit in etwa dem Vorjahreswert (-0,1 %). Die innerdeutschen Postmengen (31 900 t) gingen um 0,9 %, die Einladungen in das Ausland (44 600 t) um 2,0 % zurück; die Ausladungen aus dem Ausland (42 800 t) stiegen um 1,9 %. In diesen Luftpostzahlen sind nur die durch die nationalen Postdienste aufgegebenen Mengen enthalten. Diejenigen „Postmengen“, die für Express- und Kurierdienste mit Flugzeugen befördert wurden, werden bei den Fluggesellschaften als Fracht erfasst und sind in den bereits genannten Luftfrachtzahlen enthalten.

Flugtätigkeit

Die Anzahl der gewerblichen Flüge auf den 25 ausgewählten deutschen Flugplätzen nahm 2007 um 3,4 % auf insgesamt 1,8 Mill. Flüge zu; in dieser Zahl nicht enthalten sind die zahlreichen, das Bundesgebiet nur überfliegenden Flugzeuge. Nach Angaben der DFS Deutsche Flugsicherung GmbH lag deren Zahl bei 1,1 Mill. Flügen²⁾. Die Zahl der

2) Siehe DFS Deutsche Flugsicherung GmbH: „Luftverkehr in Deutschland: Mobilitätsbericht 2007“, S. 27, Download über <http://www.dfs.de> (Stand: 15. April 2007).

Überflüge ist im Jahr 2007 mit +5,8% stärker gewachsen als die Zahl der in Deutschland gestarteten bzw. gelandeten Flugzeuge (+3,4%). Weiterhin nicht berücksichtigt sind in dieser Zahl die gewerblichen Starts auf den rund 250 deutschen sonstigen Flugplätzen. Deren Zahl lag 2007 bei rund 0,4 Mill. (2006: 0,5 Mill.).

Das Ergebnis zur Flugtätigkeit auf den 25 ausgewählten Flugplätzen repräsentiert rund drei Viertel aller gewerblichen Flüge in Deutschland; damit werden aber mehr als 99% des Passagier- und Frachtaufkommens abgedeckt. Im Inlandsverkehr wurde mit 361 000 Flügen eine Abnahme von 0,8% registriert, während der grenzüberschreitende Verkehr mit insgesamt 1,5 Mill. Starts und Landungen im Vergleich zum Vorjahr um 4,5% zunahm.

Beförderungsleistungen und Ladekapazitäten

Im gewerblichen Luftverkehr haben die in- und ausländischen Luftfahrtgesellschaften, die die 25 ausgewählten deutschen Verkehrsflughäfen anfliegen, in Deutschland eine Beförderungskapazität von insgesamt 10,7 Mrd. Tonnenkilometern (tkm) angeboten; das Kapazitätsangebot lag damit um 4,8% über dem des Vorjahres. In dieser Zahl enthalten sind 80,32 Mrd. Sitzplatzkilometer (ein Sitzplatzkilometer = 0,1 tkm). Die tatsächliche Beförderungsleistung erreichte in der Passagierluftfahrt 58,8 Mrd. Personenkilometer (+5,8%), im Frachttransport 1 209 Mill. tkm (+6,8%) und bei der Postbeförderung 41,3 Mill. tkm (+0,5%). Der durchschnittliche Auslastungsgrad aller Flugzeuge stieg um 0,8 Prozentpunkte auf 66,7% und bei der Passagierbeförderung um 0,9 Prozentpunkte auf 73,2%. [u](#)

T a b e l l e n t e i l

1 Gesamtübersicht über den gewerblichen und nichtgewerblichen Luftverkehr auf allen Flugplätzen Jahr 2007

Verkehrsart	Flüge ¹⁾	Personen	Fracht	Post
		ohne ²⁾	einschl.	
		Doppelzählungen des		
		Umsteigeverkehrs	Umladeverkehrs	
	Anzahl	Tonnen		
Gewerblicher Verkehr	2 274 480	129 684 948	3 348 794	119 986
auf ausgewählten Flugplätzen	1 840 137	129 119 608	3 348 794	119 986
auf sonstigen Flugplätzen	434 343	565 340	x	x
Nichtgewerblichen Motorflüge	1 198 332	x	x	x
auf Flugplätzen	1 013 994	x	x	x
auf Hubschrauberlandeplätzen	80 498	x	x	x
auf Segelfluggeländen	102 765	x	x	x
auf Ultraleichtfluggeländen	1 075			
Segelflüge	696 906	x	x	x
Motorsegelflüge	271 608	x	x	x
Flüge mit Ultraleichtflugzeugen	477 907	x	x	x
Bemannte Ballone	3 557	x	x	x

1) Passagier- und Nichtpassagierflüge (z. B Arbeitsflüge, gewerbliche Schulflüge). Beim Verkehr auf ausgewählten und auf sonstigen Flugplätzen werden nur die Starts erfasst.

2) Siehe Erläuterungen.

2 Überblick über den gewerblichen Luftverkehr auf ausgewählten Flugplätzen nach Flugarten

Verkehrsart	Flüge ¹⁾	Personen		Fracht	Post
		einschl.	ohne	einschl.	
		Doppelzählungen des			
		Umsteigeverkehrs		Umladeverkehrs	
	Anzahl		Tonnen		

Verkehr innerhalb Deutschlands

Linienverkehr	318 698	24 015 871	17 676 459	52 087	31 896
Gelegenheitsverkehr	41 831	62 906	61 939	22 085	-
Zusammen	360 529	24 078 777	17 738 398	74 172	31 896
dagegen 2006	363 599	22 645 952	16 394 341	72 964	32 198

Verkehr mit Gebieten außerhalb Deutschlands

Nach dem Ausland

Linienverkehr	678 644	65 808 351	51 537 127	1 271 811	44 577
Gelegenheitsverkehr	61 179	3 849 634	3 776 424	375 873	4
Zusammen	739 823	69 657 985	55 313 551	1 647 684	44 581
dagegen 2006	708 207	65 655 392	52 447 726	1 552 368	45 477

Aus dem Ausland

Linienverkehr	677 452	65 899 602	51 628 378	1 228 196	42 801
Gelegenheitsverkehr	62 333	3 908 535	3 835 325	349 012	6
Zusammen	739 785	69 808 137	55 463 703	1 577 208	42 807
dagegen 2006	708 284	65 667 253	52 459 587	1 523 898	42 029

Durchgangsverkehr (ungebrochen, ohne Umsteigen und Umladen)

Zusammen ²⁾	X	603 956	603 956	49 730	702
dagegen 2006	X	516 351	516 351	29 713	340

Gesamtverkehr

Linienverkehr	1 674 794	156 327 780	121 445 920	2 601 824	119 976
Gelegenheitsverkehr	165 343	7 821 075	7 673 688	746 970	10
Zusammen	1 840 137	164 148 855	129 119 608	3 348 794	119 986
dagegen 2006	1 780 090	154 484 948	121 818 005	3 178 943	120 044

1) Passagier- und Nichtpassagierflüge (z.B. Arbeitsflüge, gewerbliche Schulflüge), beim Verkehr innerhalb Deutschlands werden nur die Starts gezählt.

2) Nur Linienverkehr.

3 Gewerblicher Flugplatzverkehr im Jahr 2007
3.1 Verkehr auf ausgewählten Flugplätzen
3.1.1 Luftfahrzeugbewegungen nach Flugarten *)

Flugplatz	Gestartete und gelandete Luftfahrzeuge							
	Linien- verkehr	Gelegenheitsverkehr					Insgesamt	Vorjahr
		Pauschal- Reiseverk.	Tramp. -u. Anf.-Verk.	Taxi- verkehr	sonstige	zusammen		
Hamburg	146 983	3 106	601	787	794	5 288	152 271	146 443
Hannover	64 618	3 863	1 388	351	2 198	7 800	72 418	75 519
Bremen	29 310	1 023	202	1 806	3 866	6 897	36 207	31 655
Düsseldorf	205 230	7 244	863	9 986	323	18 416	223 646	208 273
Köln/Bonn	105 119	2 767	28 490	1 893	347	33 497	138 616	138 816
Frankfurt	473 754	4 438	1 255	5 575	462	11 730	485 484	481 336
Stuttgart	126 408	4 730	1 078	6 577	7 137	19 522	145 930	144 311
Nürnberg	50 501	3 381	3 071	955	5 461	12 868	63 369	62 737
München	401 125	3 833	1 857	715	3 709	10 114	411 239	391 827
Berlin (Tegel)	141 458	2 180	1 012	684	91	3 967	145 425	134 339
Berlin (Schönefeld)	51 583	1 932	1 328	268	2 718	6 246	57 829	57 991
Berlin (Tempelhof)	10 528	14	4 501	5 222	3 210	12 947	23 475	30 444
Saarbrücken	7 815	471	1 148	291	951	2 861	10 676	10 772
Münster/Osnabrück	18 442	1 237	907	1 006	5 172	8 322	26 764	28 046
Leipzig	33 245	3 301	4 007	660	518	8 486	41 731	33 713
Dresden	25 480	1 250	418	361	1 395	3 424	28 904	29 166
Erfurt	5 370	888	872	59	3 957	5 776	11 146	11 085
Hahn	30 754	-	3 734	45	20	3 799	34 553	32 413
Dortmund	22 096	555	288	147	52	1 042	23 138	23 800
Paderborn/Lippstadt	11 471	1 171	1 002	919	579	3 671	15 142	15 190
Friedrichshafen	11 194	635	66	111	49	861	12 055	12 133
Karlsruhe/Baden-Baden	7 837	579	241	1 735	12 603	15 158	22 995	28 392
Lübeck	4 586	-	203	242	1 609	2 054	6 640	7 220
Niederrhein	6 295	59	134	18	408	619	6 914	4 879
Rostock	2 253	264	364	335	343	1 306	3 559	3 181
Zusammen	1 993 455	48 921	59 030	40 748	57 972	206 671	2 200 126	2 143 681
Sonst. Flugpl.	10 367	8	1 265	7 578	14 438	23 289	33 656	34 418
Insgesamt	2 003 822	48 929	60 295	48 326	72 410	229 960	2 233 782	2 178 099
Vorjahr	1 930 715	50 530	65 446	44 572	86 836	247 384	2 178 099	

*) Passagier- und Nichtpassagierflugzeuge (z. B. Arbeitsflüge, gewerbl. Schulflüge), im Gegensatz zu Tabelle 2 werden Starts und Landungen berücksichtigt (Verkehr innerhalb Deutschlands wird damit zweimal gezählt).

3 Gewerblicher Flugplatzverkehr im Jahr 2007
3.1 Verkehr auf ausgewählten Flugplätzen
3.1.2 Luftfahrzeugbewegungen nach Startgewichtsklassen ^{*)}

Flugplatz	Gestartete und gelandete Luftfahrzeuge									
	Startgewichtsklassen über ... bis einschl. ... T								Hub- schrauber und sonst. Luftfahr- zeuge ¹⁾	insgesamt
	bis 2 T	2-5,7 T	5,7-14 T	14-20 T	20-25 T	25-75 T	75-175 T	über 175 T		
Hamburg	350	944	2 397	9 429	19 139	106 285	11 758	1 554	415	152 271
Hannover	640	1 726	1 882	2 315	16 560	45 366	3 603	320	6	72 418
Bremen	615	3 271	3 795	55	6 482	20 433	447	5	1 104	36 207
Düsseldorf	500	4 487	6 672	2 945	54 197	133 707	12 717	8 287	134	223 646
Köln/Bonn	304	1 868	3 157	3 356	9 919	94 493	17 051	8 399	69	138 616
Frankfurt	21	1 125	5 024	9 495	20 282	273 067	74 627	101 699	144	485 484
Stuttgart	1 406	8 931	4 322	4 462	28 342	92 129	5 201	801	336	145 930
Nürnberg	2 084	1 422	2 704	5 118	8 482	39 126	1 569	39	2 825	63 369
München	7	888	4 981	26 365	49 907	284 420	23 395	21 044	232	411 239
Berlin (Tegel)	24	640	436	1 004	9 636	121 116	11 643	780	146	145 425
Berlin (Schönefeld)	2 525	479	414	39	798	52 167	1 125	176	106	57 829
Berlin (Tempelhof)	1 562	4 628	7 616	3 202	942	3 132	143	5	2 245	23 475
Saarbrücken	506	326	2 425	1 897	3 324	2 061	128	-	9	10 676
Münster/Osnabrück	2 981	2 696	1 864	2 115	1 009	15 357	294	9	439	26 764
Leipzig	253	1 230	2 043	1 860	6 460	21 219	5 551	3 085	30	41 731
Dresden	1 130	473	2 413	4 671	1 806	17 931	439	6	35	28 904
Erfurt	2 253	2 673	2 977	91	235	2 681	123	-	113	11 146
Hahn	8	214	720	133	256	29 224	1 261	2 725	12	34 553
Dortmund	19	4 034	985	2 048	21	15 966	62	-	3	23 138
Paderborn/Lippstadt	65	1 225	713	1 816	2 521	8 388	278	2	134	15 142
Friedrichshafen	36	145	196	6 335	1 466	3 770	98	4	5	12 055
Karlsruhe/Baden-Baden	5 577	1 664	1 876	274	318	7 842	72	8	5 364	22 995
Lübeck	1 350	364	197	14	29	4 604	-	-	82	6 640
Niederrhein	199	166	120	8	45	6 349	-	-	27	6 914
Rostock	300	434	1 432	23	39	1 264	34	13	20	3 559
Zusammen	24 715	46 053	61 361	89 070	242 215	1 402 097	171 619	148 961	14 035	2 200 126
Sonst. Flugpl.	8 590	7 210	6 346	2 186	558	3 705	19	60	4 982	33 656
Insgesamt	33 305	53 263	67 707	91 256	242 773	1 405 802	171 638	149 021	19 017	2 233 782
Vorjahr	38 928	53 509	73 867	99 411	273 394	1 284 596	174 823	143 099	25 940	2 178 099

*) Passagier- und Nichtpassagierflugzeuge (z. B. Arbeitsflüge, gewerbl. Schulflüge), im Gegensatz zu Tabelle 2 werden Starts und Landungen berücksichtigt (Verkehr innerhalb Deutschlands wird damit zweimal gezählt).

1) Sonstige Luftfahrzeuge = Motorsegler, Luftschiffe.

3 Gewerblicher Flugplatzverkehr im Jahr 2007

3.1 Verkehr auf ausgewählten Flugplätzen

3.1.3.1 Personenverkehr

Flugplatz	Einsteiger						
	mit Streckenziel				Insgesamt	darunter im Linienverkehr	Vorjahr
	im Inland		im Ausland				
	zusammen	dar. Umsteiger aus dem In-/Ausland	zusammen	dar. Umsteiger aus dem In-/Ausland			
Hamburg	2 680 971	39 155	3 666 867	97 820	6 347 838	6 102 039	5 936 476
Hannover	596 422	5 108	2 193 850	6 757	2 790 272	2 498 012	2 807 256
Bremen	440 464	3 256	669 967	854	1 110 431	1 030 833	842 186
Düsseldorf	2 130 168	125 051	6 751 240	373 761	8 881 408	8 314 569	8 253 765
Köln/Bonn	1 831 851	9 591	3 387 982	6 438	5 219 833	4 969 968	4 919 664
Frankfurt	3 336 558	1 663 832	23 512 918	11 818 576	26 849 476	26 497 508	26 148 629
Stuttgart	1 602 785	61 325	3 541 866	89 581	5 144 651	4 770 577	5 019 285
Nürnberg	742 529	192 408	1 367 728	241 206	2 110 257	1 835 861	2 010 957
München	4 947 158	1 054 639	11 952 836	4 772 232	16 899 994	16 572 489	15 297 020
Berlin (Tegel)	3 289 026	38 928	3 369 373	86 041	6 658 399	6 503 231	5 879 613
Berlin (Schönefeld)	583 510	275	2 566 231	662	3 149 741	3 003 895	3 012 077
Berlin (Tempelhof)	76 234	908	97 144	144	173 378	155 049	315 162
Saarbrücken	65 845	219	88 716	20	154 561	120 358	189 911
Münster/Osnabrück	270 329	1 179	512 178	370	782 507	682 997	758 048
Leipzig	433 327	3 747	753 262	1 210	1 186 589	924 080	1 074 051
Dresden	589 568	5 659	313 702	484	903 270	812 052	897 430
Erfurt	35 703	13	121 626	-	157 329	87 761	181 538
Hahn	537	-	1 964 057	-	1 964 594	1 964 409	1 739 628
Dortmund	92 309	201	950 720	15	1 043 029	988 098	976 732
Paderborn/Lippstadt	104 903	1 705	501 773	23 713	606 676	506 765	616 452
Friedrichshafen	92 328	53	221 479	8	313 807	271 232	318 525
Karlsruhe/Baden-Baden	103 726	21	378 276	4	482 002	431 933	409 503
Lübeck	3 299	-	293 460	-	296 759	295 829	328 937
Niederrhein	287	18	422 679	-	422 966	418 880	291 469
Rostock	28 940	16	58 055	1	86 995	65 797	77 030
Zusammen	24 078 777	3 207 307	69 657 985	17 519 897	93 736 762	89 824 222	88 301 344
Sonst. Flugpl.	198 002	340	-	-	198 002	188 805	121 480
Insgesamt	24 318 771	3 207 647	69 657 985	17 519 897	93 976 756	90 054 927	88 422 824
Vorjahr	22 767 432	3 174 611	65 655 392	16 284 764	88 422 824	84 313 377	

3 Gewerblicher Flugplatzverkehr im Jahr 2007
3.1 Verkehr auf ausgewählten Flugplätzen
3.1.3.2 Personenverkehr

Flugplatz	Aussteiger					
	mit Streckenherkunft			insgesamt	darunter im Linienverkehr	Vorjahr
	im Inland		Im Ausland			
	zusammen	dar. Umsteiger in das Ausland				
Hamburg	2 685 543	27 046	3 656 733	6 342 276	6 093 293	5 938 066
Hannover	606 300	3 436	2 190 805	2 797 105	2 502 953	2 801 900
Bremen	440 598	537	668 456	1 109 054	1 026 090	835 438
Düsseldorf	2 132 814	130 451	6 767 951	8 900 765	8 323 297	8 257 128
Köln/Bonn	1 808 837	5 412	3 375 796	5 184 633	4 926 022	4 893 151
Frankfurt	3 331 780	1 660 346	23 674 259	27 006 039	26 638 513	26 255 004
Stuttgart	1 596 776	60 480	3 529 458	5 126 234	4 747 611	5 001 326
Nürnberg	751 947	204 006	1 367 952	2 119 899	1 847 068	1 989 590
München	4 942 961	1 008 004	11 972 559	16 915 520	16 585 727	15 311 956
Berlin (Tegel)	3 295 656	45 275	3 377 127	6 672 783	6 516 214	5 888 900
Berlin (Schönefeld)	590 829	598	2 565 783	3 156 612	3 003 736	3 001 109
Berlin (Tempelhof)	76 433	7	99 363	175 796	157 710	317 635
Saarbrücken	66 023	20	88 939	154 962	121 162	190 241
Münster/Osnabrück	265 788	370	506 429	772 217	669 683	744 126
Leipzig	441 567	1 168	731 263	1 172 830	907 832	1 053 940
Dresden	590 373	490	310 537	900 910	807 816	892 918
Erfurt	29 493	-	118 313	147 806	80 269	167 378
Hahn	370	-	1 988 192	1 988 562	1 988 236	1 769 413
Dortmund	92 464	9	954 868	1 047 332	991 478	980 923
Paderborn/Lippstadt	105 081	67	497 056	602 137	502 666	610 397
Friedrichshafen	90 110	9	217 825	307 935	265 978	311 671
Karlsruhe/Baden-Baden	104 379	2	374 258	478 637	430 031	404 051
Lübeck	3 172	-	297 472	300 644	299 971	329 561
Niederrhein	307	-	422 781	423 088	419 153	291 050
Rostock	30 184	-	53 962	84 146	63 654	76 270
Zusammen	24 079 785	3 147 733	69 808 137	93 887 922	89 916 163	88 313 142
Sonst. Flugpl.	196 595	-	-	196 595	187 653	121 543
Insgesamt	24 318 771	3 147 733	69 808 137	94 126 908	90 146 178	88 434 685
Vorjahr	22 767 432	3 091 693	65 667 253	88 434 685	84 340 704	

3 Gewerblicher Flugplatzverkehr im Jahr 2007
3.1 Verkehr auf ausgewählten Flugplätzen
3.1.4.1 Frachtverkehr

Flugplatz	Einladung in Tonnen					
	mit Streckenziel im		insgesamt	darunter		Vorjahr
	Inland	Ausland		im Linienverkehr	befördert in Frachtern ¹⁾	
Hamburg	8 107	9 157	17 264	16 989	5 188	15 680
Hannover	97	3 872	3 969	1 245	2 644	2 970
Bremen	222	14	235	234	2	254
Düsseldorf	1 452	24 353	25 805	24 191	1 603	26 250
Köln/Bonn	18 501	350 418	368 919	55 272	367 600	351 327
Frankfurt	15 892	1 028 671	1 044 563	1 040 487	596 226	1 012 749
Stuttgart	87	10 324	10 412	9 416	8 059	10 235
Nürnberg	2 893	5 229	8 122	464	7 649	6 788
München	17 141	113 946	131 087	128 565	26 476	119 329
Berlin (Tegel)	2 293	4 892	7 185	5 946	1 373	6 817
Berlin (Schönefeld)	1 175	855	2 030	398	1 663	2 036
Berlin (Tempelhof)	3	234	236	236	234	306
Saarbrücken	1	6	7	-	7	3
Münster/Osnabrück	6	-	6	6	-	46
Leipzig	5 438	37 627	43 064	37 480	42 958	14 323
Dresden	165	31	195	187	7	250
Erfurt	72	2 193	2 265	2 212	2 265	2 349
Hahn	606	54 583	55 189	-	50 008	53 294
Dortmund	-	4	5	5	-	4
Paderborn/Lippstadt	16	34	50	-	50	72
Friedrichshafen	-	-	-	-	-	-
Karlsruhe/Baden-Baden	5	1 013	1 018	565	1 018	396
Lübeck	-	-	-	-	-	-
Niederrhein	-	32	32	1	31	-
Rostock	1	196	197	1	53	154
Zusammen	74 171	1 647 684	1 721 855	1 323 898	1 115 112	1 625 632
Sonst. Flugpl.	53	-	53	8	52	47
Insgesamt	74 225	1 647 684	1 721 909	1 323 905	1 115 164	1 625 679
Vorjahr	73 311	1 552 368	1 625 679	1 254 947	1 037 980	-

1) Einschl. Beförderungen in Fracht/Postflugzeugen.

3 Gewerblicher Flugplatzverkehr im Jahr 2007
3.1 Verkehr auf ausgewählten Flugplätzen
3.1.4.2 Frachtverkehr

Flugplatz	Ausladung in Tonnen					Vorjahr
	mit Streckenherkunft im		insgesamt	darunter		
	Inland	Ausland		im Linienverkehr	befördert in Frachtern ¹⁾	
Hamburg	8 123	7 721	15 844	14 634	3 563	16 176
Hannover	163	1 719	1 882	906	1 093	2 106
Bremen	524	49	572	537	26	779
Düsseldorf	1 756	30 074	31 830	23 720	7 812	32 972
Köln/Bonn	12 900	321 915	334 815	61 014	333 722	334 127
Frankfurt	16 371	1 007 099	1 023 469	1 018 241	620 234	1 009 013
Stuttgart	3 908	3 641	7 549	4 074	4 404	8 533
Nürnberg	500	3 123	3 623	980	2 641	4 409
München	15 461	104 221	119 681	109 633	24 740	105 094
Berlin (Tegel)	3 741	3 938	7 679	6 866	1 026	6 699
Berlin (Schönefeld)	1 262	617	1 879	581	1 358	1 668
Berlin (Tempelhof)	131	14	145	139	137	44
Saarbrücken	8	11	19	4	15	10
Münster/Osnabrück	37	-	37	36	-	67
Leipzig	8 327	34 688	43 014	36 837	42 926	12 489
Dresden	201	9	211	209	-	283
Erfurt	35	1 706	1 741	1 692	1 741	2 344
Hahn	151	56 388	56 539	50	50 920	59 886
Dortmund	-	6	7	6	1	9
Paderborn/Lippstadt	4	39	43	8	38	9
Friedrichshafen	-	-	-	-	-	1
Karlsruhe/Baden-Baden	82	53	135	111	134	115
Lübeck	-	-	-	-	-	-
Niederrhein	-	11	11	-	11	-
Rostock	26	166	192	1	79	159
Zusammen	73 709	1 577 208	1 650 917	1 280 279	1 096 619	1 596 991
Sonst. Flugpl.	516	-	516	12	505	218
Insgesamt	74 225	1 577 208	1 651 433	1 280 290	1 097 124	1 597 208
Vorjahr	73 311	1 523 898	1 597 208	1 223 383	1 059 096	

1) Einschl. Beförderungen in Fracht/Postflugzeugen.

3 Gewerblicher Flugplatzverkehr im Jahr 2007
3.1 Verkehr auf ausgewählten Flugplätzen
3.1.5.1 Postverkehr

Flugplatz	Einladung in Tonnen					Vorjahr
	mit Streckenziel im		insgesamt	darunter		
	Inland	Ausland		im Linienverkehr	befördert in Postflugzeugen ¹⁾	
Hamburg	3 126	676	3 802	3 802	3 125	3 159
Hannover	5 518	-	5 519	5 519	5 393	5 454
Bremen	-	-	-	-	-	-
Düsseldorf	1	9	10	9	-	57
Köln/Bonn	2 740	8	2 749	2 748	2 738	2 632
Frankfurt	5 904	42 775	48 678	48 675	6 111	50 378
Stuttgart	5 082	15	5 097	5 096	5 081	4 977
Nürnberg	-	-	-	-	-	-
München	5 252	957	6 209	6 209	5 144	6 411
Berlin (Tegel)	2 176	74	2 249	2 249	2 175	2 463
Berlin (Schönefeld)	2 092	1	2 093	2 093	2 092	2 072
Berlin (Tempelhof)	-	-	-	-	-	-
Saarbrücken	-	-	-	-	-	-
Münster/Osnabrück	-	-	-	-	-	-
Leipzig	5	14	19	19	-	-
Dresden	1	-	1	1	-	-
Erfurt	-	-	-	-	-	-
Hahn	-	-	-	-	-	-
Dortmund	-	-	-	-	-	-
Paderborn/Lippstadt	-	-	-	-	-	-
Friedrichshafen	-	-	-	-	-	-
Karlsruhe/Baden-Baden	-	-	-	-	-	-
Lübeck	-	-	-	-	-	-
Niederrhein	-	-	-	-	-	-
Rostock	-	-	-	-	-	-
Zusammen	31 896	44 528	76 425	76 420	31 859	77 604
Sonst. Flugpl.	-	-	-	-	-	-
Insgesamt	31 896	44 528	76 425	76 420	31 859	77 604
Vorjahr	32 198	45 406	77 604	77 596	32 152	

1) Einschl. Beförderungen in Post/Frachtflugzeugen

3 Gewerblicher Flugplatzverkehr im Jahr 2007
3.1 Verkehr auf ausgewählten Flugplätzen
3.1.5.2 Postverkehr

Flugplatz	Ausladung in Tonnen					Vorjahr
	mit Streckenherkunft im		insgesamt	darunter		
	Inland	Ausland		im Linienverkehr	befördert in Frachtern ¹⁾	
Hamburg	2 877	73	2 950	2 950	2 876	2 885
Hannover	5 326	1	5 327	5 327	5 326	5 172
Bremen	12	-	12	12	-	15
Düsseldorf	5	19	24	23	-	49
Köln/Bonn	2 660	187	2 847	2 847	2 651	2 912
Frankfurt	5 331	40 178	45 509	45 508	7 951	45 796
Stuttgart	4 845	2	4 847	4 847	4 719	4 778
Nürnberg	-	-	-	-	-	1
München	6 011	2 313	8 324	8 324	5 455	7 256
Berlin (Tegel)	2 547	25	2 573	2 568	2 534	3 063
Berlin (Schönefeld)	2 281	4	2 285	2 285	2 280	2 299
Berlin (Tempelhof)	-	-	-	-	-	-
Saarbrücken	-	-	-	-	-	-
Münster/Osnabrück	-	-	-	-	-	-
Leipzig	-	7	7	7	-	-
Dresden	1	-	1	1	-	-
Erfurt	-	-	-	-	-	-
Hahn	-	-	-	-	-	-
Dortmund	-	-	-	-	-	-
Paderborn/Lippstadt	-	-	-	-	-	-
Friedrichshafen	-	-	-	-	-	-
Karlsruhe/Baden-Baden	-	-	-	-	-	-
Lübeck	-	-	-	-	-	-
Niederrhein	-	-	-	-	-	-
Rostock	-	-	-	-	-	-
Zusammen	31 896	42 808	74 704	74 698	33 792	74 227
Sonst. Flugpl.	-	-	-	-	-	-
Insgesamt	31 896	42 808	74 704	74 698	33 792	74 227
Vorjahr	32 198	42 029	74 227	74 222	34 321	

1) Einschl. Beförderungen in Fracht/Postflugzeugen.

3 Gewerblicher Flugplatzverkehr im Jahr 2007
3.1 Verkehr auf ausgewählten Flugplätzen
3.1.6 Durchgang

Flugplatz	Personen		Fracht		Post	
	2007	Vorjahr	2007	Vorjahr	2007	Vorjahr
	Anzahl		Tonnen			
Hamburg	74 396	59 787	4 001	595	121	1
Hannover	36 166	50 565	1 256	879	-	14
Bremen	6 301	11 818	-	1	-	-
Düsseldorf	26 003	42 442	291	835	-	1
Köln/Bonn	58 427	83 958	16 268	14 562	7	20
Frankfurt	267 681	342 152	20 721	25 837	688	399
Stuttgart	27 434	59 110	805	920	1	5
Nürnberg	25 635	40 507	2 968	2 292	2	1
München	65 954	78 348	6 798	7 337	4	6
Berlin (Tegel)	12 718	25 466	1 221	1 364	6	1
Berlin (Schönefeld)	18 115	34 214	154	343	-	-
Berlin (Tempelhof)	113	1 112	-	-	-	-
Saarbrücken	38 728	39 403	-	-	-	-
Münster/Osnabrück	24 768	16 525	3	-	-	-
Leipzig	322 421	175 822	16 096	2 793	129	-
Dresden	39 707	39 996	15	4	1	-
Erfurt	353	870	256	1	-	-
Hahn	118 400	178 934	26 893	8 741	-	-
Dortmund	10 692	10 014	-	1	-	-
Paderborn/Lippstadt	13 861	20 011	1	-	-	-
Friedrichshafen	-	-	-	-	-	-
Karlsruhe/Baden-Baden	3 544	6 845	46	8	-	-
Lübeck	-	-	-	-	-	-
Niederrhein	158	509	-	-	-	-
Rostock	8 189	10 061	-	-	-	-
Zusammen	1 199 764	1 328 469	97 793	66 513	960	447
Sonst. Flugpl.	-	-	-	-	-	-
Insgesamt	1 199 764	1 328 469	97 793	66 513	960	447

3 Gewerblicher Flugplatzverkehr im Jahr 2007

3.1 Verkehr auf ausgewählten Flugplätzen

3.1.7 Anteil der ausgewählten Flugplätze am Verkehr innerhalb Deutschlands
und am Verkehr mit Gebieten ausserhalb Deutschlands *)

Prozent

Flughafen	Fluggäste				Fracht				Post			
	Inland		Ausland		Inland		Ausland		Inland		Ausland	
	2006	2007	2006	2007	2006	2007	2006	2007	2006	2007	2006	2007
Hamburg.....	10,9	11,0	5,3	5,3	11,2	10,9	0,5	0,5	9,3	9,4	0,1	0,9
Hannover.....	2,6	2,5	3,4	3,1	0,4	0,2	0,1	0,2	16,5	17,0	0,0	0,0
Bremen.....	1,8	1,8	0,6	1,0	0,7	0,5	0,0	0,0	0,0	0,0	0,0	0,0
Düsseldorf.....	8,3	8,8	9,7	9,7	2,4	2,2	1,8	1,7	0,0	0,0	0,1	0,0
Köln / Bonn.....	7,8	7,5	4,8	4,8	25,5	21,2	21,1	20,8	8,4	8,5	0,1	0,2
Frankfurt.....	14,8	13,7	34,8	33,8	21,7	21,7	64,7	63,1	17,1	17,6	97,4	95,0
Stuttgart.....	6,8	6,6	5,3	5,1	3,1	2,7	0,5	0,4	15,1	15,6	0,0	0,0
Nürnberg.....	3,0	3,1	2,0	2,0	2,4	2,3	0,2	0,3	0,0	0,0	0,0	0,0
München.....	20,4	20,3	16,2	17,2	22,7	22,0	6,2	6,8	18,4	17,7	2,1	3,7
Berlin (TXL).....	12,4	13,5	4,7	4,8	4,1	4,1	0,2	0,3	8,4	7,4	0,1	0,1
Berlin (THF).....	1,0	2,4	0,1	3,7	1,5	1,6	0,0	0,0	0,0	6,9	0,0	0,0
Berlin (SXF).....	2,4	0,3	3,8	0,1	0,1	0,1	0,1	0,0	6,8	0,0	0,0	0,0
Saarbrücken.....	0,2	0,3	0,2	0,1	0,0	0,0	0,0	0,0	0,0	0,0	0,0	0,0
Münster / Osnabrück.....	1,0	1,1	0,8	0,7	0,0	0,0	0,0	0,0	0,0	0,0	0,0	0,0
Leipzig.....	1,6	1,8	1,1	1,1	3,7	9,3	0,7	2,2	0,0	0,0	0,0	0,0
Dresden.....	2,6	2,4	0,4	0,4	0,3	0,2	0,0	0,0	0,0	0,0	0,0	0,0
Erfurt.....	0,1	0,1	0,2	0,2	0,1	0,1	0,1	0,1	0,0	0,0	0,0	0,0
Hahn.....	0,0	0,0	2,7	2,8	0,0	0,5	3,7	3,4	0,0	0,0	0,0	0,0
Dortmund	0,4	0,4	1,4	1,4	0,0	0,0	0,0	0,0	0,0	0,0	0,0	0,0
Paderborn/Lippstadt	0,5	0,4	0,8	0,7	0,0	0,0	0,0	0,0	0,0	0,0	0,0	0,0
Friedrichshafen	0,4	0,4	0,3	0,3	0,0	0,0	0,0	0,0	0,0	0,0	0,0	0,0
Karlsruhe/Baden-Baden	0,2	0,4	0,5	0,5	0,0	0,1	0,0	0,0	0,0	0,0	0,0	0,0
Lübeck	0,0	0,0	0,5	0,4	0,0	0,0	0,0	0,0	0,0	0,0	0,0	0,0
Niederrhein	0,0	0,0	0,4	0,6	0,0	0,0	0,0	0,0	0,0	0,0	0,0	0,0
Rostock	0,1	0,1	0,1	0,1	0,0	0,0	0,0	0,0	0,0	0,0	0,0	0,0
Sonstige Flugplätze.....	0,5	0,8	0,0	0,0	0,0	0,4	0,0	0,0	0,0	0,0	0,0	0,0

*) enthält die Aus- und Einsteiger sowie die Aus- und Einladungen des Linien- und des gewerblichen Gelegenheitsverkehrs.

3 Gewerblicher Flugplatzverkehr im Jahr 2007
3.1 Verkehr auf ausgewählten Flugplätzen
3.1.8 Luftfahrzeugbewegungen, Personen-, Fracht- und Postverkehr
nach Startgewichtsklassen der Luftfahrzeuge

Flugplatz Flugzeugtypen- klasse	Luftfahrzeug- bewegungen ¹⁾	Personen an Bord bei		Fracht an Bord bei		Post an Bord bei	
	Start und Landung	Start	Landung	Start	Landung	Start	Landung
	Anzahl			Tonnen			
Hamburg							
bis 2,0 T	350	40	105	-	-	-	-
2,0 - 5,7 T	944	624	3 860	-	-	-	-
5,7 - 14 T	2 397	19 002	16 410	3	2	-	-
14 - 20 T	9 429	114 455	111 558	956	472	-	1
20 - 25 T	19 139	282 349	280 182	96	62	-	1
25 - 75 T	106 285	4 966 279	4 971 720	3 558	2 875	98	118
75 - 175 T	11 758	876 569	882 795	8 595	8 787	3 031	2 765
über 175 T	1 554	161 461	162 550	8 056	8 041	794	187
Hub.& sonst.	415	601	611	-	-	-	-
zusammen	152 271	6 421 380	6 429 791	21 265	20 239	3 923	3 071
Hannover							
bis 2,0 T	640	63	82	-	-	-	-
2,0 - 5,7 T	1 726	786	990	-	1	-	-
5,7 - 14 T	1 882	10 778	10 896	48	52	-	-
14 - 20 T	2 315	30 700	30 213	20	12	-	-
20 - 25 T	16 560	268 000	272 864	91	78	-	-
25 - 75 T	45 366	2 223 916	2 235 392	2 685	2 261	5 358	5 207
75 - 175 T	3 603	272 166	281 384	312	149	160	120
über 175 T	320	19 131	16 808	2 068	486	-	-
Hub.& sonst.	6	-	1	-	-	-	-
zusammen	72 418	2 825 540	2 848 630	5 225	3 037	5 519	5 327
Bremen							
bis 2,0 T	615	106	98	-	1	-	-
2,0 - 5,7 T	3 271	835	794	1	15	-	-
5,7 - 14 T	3 795	16 905	17 227	1	4	-	-
14 - 20 T	55	226	187	-	-	-	-
20 - 25 T	6 482	94 667	97 025	5	7	-	-
25 - 75 T	20 433	961 213	962 078	214	528	-	12
75 - 175 T	447	42 245	43 501	15	17	-	1
über 175 T	5	492	234	-	-	-	-
Hub.& sonst.	1 104	43	52	-	-	-	-
zusammen	36 207	1 116 732	1 121 196	235	573	-	12
Düsseldorf							
bis 2,0 T	500	112	121	-	-	-	-
2,0 - 5,7 T	4 487	2 766	4 375	-	1	-	-
5,7 - 14 T	6 672	13 628	11 736	39	12	-	-
14 - 20 T	2 945	27 577	26 117	3	4	-	-
20 - 25 T	54 197	855 263	853 397	1 224	626	-	-
25 - 75 T	133 707	6 076 588	6 143 722	6 278	4 390	8	12
75 - 175 T	12 717	985 530	978 942	2 012	1 367	1	2
über 175 T	8 287	945 739	924 867	16 540	25 743	-	10
Hub.& sonst.	134	180	158	-	-	-	-
zusammen	223 646	8 907 383	8 943 435	26 096	32 143	10	25
Köln / Bonn							
bis 2,0 T	304	177	181	-	1	-	-
2,0 - 5,7 T	1 868	5 552	3 961	4	7	-	-
5,7 - 14 T	3 157	5 261	6 506	9	15	-	-
14 - 20 T	3 356	34 184	35 240	43	70	-	-
20 - 25 T	9 919	85 053	86 391	8 833	6 674	-	2
25 - 75 T	94 493	4 884 447	4 854 961	6 973	5 304	2 637	1 936
75 - 175 T	17 051	238 404	233 633	173 560	147 153	104	722
über 175 T	8 399	22 898	26 805	194 033	189 994	15	193
Hub.& sonst.	69	61	95	-	-	-	-
zusammen	138 616	5 276 037	5 247 773	383 454	349 217	2 756	2 854

3 Gewerblicher Flugplatzverkehr im Jahr 2007
3.1 Verkehr auf ausgewählten Flugplätzen
3.1.8 Luftfahrzeugbewegungen, Personen-, Fracht- und Postverkehr
nach Startgewichtsklassen der Luftfahrzeuge

Flugplatz Flugzeugtypen- klasse	Luftfahrzeug- bewegungen ¹⁾	Personen an Bord bei		Fracht an Bord bei		Post an Bord bei	
	Start und Landung	Start	Landung	Start	Landung	Start	Landung
	Anzahl			Tonnen			
Frankfurt							
bis 2,0 T	21	-	6	-	-	-	-
2,0 - 5,7 T	1 125	746	784	1	2	-	-
5,7 - 14 T	5 024	8 555	8 263	1 160	177	-	-
14 - 20 T	9 495	127 439	128 760	31	268	-	-
20 - 25 T	20 282	298 363	294 153	385	979	13	118
25 - 75 T	273 067	11 338 388	11 401 738	35 116	22 127	14 927	7 135
75 - 175 T	74 627	5 260 733	5 353 083	97 300	76 799	11 298	5 788
über 175 T	101 699	10 082 759	10 103 904	931 224	949 599	23 128	33 166
Hub.& sonst.	144	82	52	-	-	-	-
zusammen	485 484	27 117 065	27 290 743	1 065 217	1 049 952	49 366	46 208
Stuttgart							
bis 2,0 T	1 406	942	915	-	-	-	-
2,0 - 5,7 T	8 931	10 189	9 566	-	-	-	-
5,7 - 14 T	4 322	9 596	9 797	4	2	-	-
14 - 20 T	4 462	50 378	50 000	18	8	-	-
20 - 25 T	28 342	425 118	425 144	1 440	769	-	-
25 - 75 T	92 129	4 246 561	4 262 396	1 097	1 580	5 097	4 847
75 - 175 T	5 201	362 085	347 151	6 493	3 934	-	1
über 175 T	801	66 496	67 525	2 155	1 818	-	-
Hub.& sonst.	336	591	576	-	-	-	-
zusammen	145 930	5 171 956	5 173 070	11 207	8 112	5 097	4 847
Nürnberg							
bis 2,0 T	2 084	15	30	-	-	-	-
2,0 - 5,7 T	1 422	768	3 469	4	1	-	-
5,7 - 14 T	2 704	10 338	7 826	14	8	-	-
14 - 20 T	5 118	60 661	60 449	38	55	-	-
20 - 25 T	8 482	123 350	126 518	71	8	-	-
25 - 75 T	39 126	1 853 889	1 862 430	4 438	4 138	-	-
75 - 175 T	1 569	84 880	85 489	6 036	1 998	1	1
über 175 T	39	1 888	3 724	433	377	1	1
Hub.& sonst.	2 825	23	21	1	-	-	-
zusammen	63 369	2 135 812	2 149 956	11 034	6 586	2	3
München							
bis 2,0 T	7	-	1	-	-	-	-
2,0 - 5,7 T	888	16	352	-	2	-	-
5,7 - 14 T	4 981	16 766	17 882	5	1	-	-
14 - 20 T	26 365	388 069	392 644	63	92	-	1
20 - 25 T	49 907	868 763	884 455	1 227	476	1	2
25 - 75 T	284 420	11 900 280	11 943 991	14 964	9 530	4 583	5 508
75 - 175 T	23 395	1 612 726	1 599 315	25 992	22 210	963	751
über 175 T	21 044	2 178 852	2 178 910	95 635	95 320	666	2 068
Hub.& sonst.	232	-	18	-	-	-	-
zusammen	411 239	16 965 472	17 017 568	137 885	127 630	6 213	8 329
Berlin (Tegel)							
bis 2,0 T	24	8	6	-	-	-	-
2,0 - 5,7 T	640	2 185	2 096	-	-	-	-
5,7 - 14 T	436	549	560	-	1	-	-
14 - 20 T	1 004	12 392	12 674	14	5	-	-
20 - 25 T	9 636	144 351	142 683	32	18	-	-
25 - 75 T	121 116	5 589 881	5 615 769	4 117	4 023	1 941	2 287
75 - 175 T	11 643	849 578	856 942	2 846	3 706	312	277
über 175 T	780	72 003	65 994	1 398	1 149	2	14
Hub.& sonst.	146	150	111	-	-	-	-
zusammen	145 425	6 671 097	6 696 835	8 406	8 901	2 255	2 579

3 Gewerblicher Flugplatzverkehr im Jahr 2007
3.1 Verkehr auf ausgewählten Flugplätzen
3.1.8 Luftfahrzeugbewegungen, Personen-, Fracht- und Postverkehr
nach Startgewichtsklassen der Luftfahrzeuge

Flugplatz Flugzeugtypen- klasse	Luftfahrzeug- bewegungen ¹⁾	Personen an Bord bei		Fracht an Bord bei		Post an Bord bei	
	Start und Landung	Start	Landung	Start	Landung	Start	Landung
	Anzahl			Tonnen			
Berlin (Schönefeld)							
bis 2,0 T	2 525	10	13	-	-	-	-
2,0 - 5,7 T	479	212	241	1	-	-	-
5,7 - 14 T	414	559	637	-	1	-	-
14 - 20 T	39	89	111	-	-	-	-
20 - 25 T	798	2 587	2 600	1 187	1 199	-	-
25 - 75 T	52 167	3 069 255	3 075 198	500	456	2 093	2 284
75 - 175 T	1 125	74 244	80 217	102	197	-	1
über 175 T	176	20 512	21 594	381	167	-	-
Hub.& sonst.	106	121	33	-	-	-	-
zusammen	57 829	3 167 589	3 180 644	2 170	2 020	2 093	2 285
Berlin (Tempelhof)							
bis 2,0 T	1 562	70	97	-	-	-	-
2,0 - 5,7 T	4 628	9 387	8 465	-	1	-	-
5,7 - 14 T	7 616	36 590	45 998	-	-	-	-
14 - 20 T	3 202	37 057	28 841	1	-	-	-
20 - 25 T	942	1 518	1 573	232	311	-	-
25 - 75 T	3 132	86 435	88 542	2	8	-	-
75 - 175 T	143	247	210	1	-	-	-
über 175 T	5	547	548	-	-	-	-
Hub.& sonst.	2 245	1 589	1 564	-	-	-	-
zusammen	23 475	173 440	175 838	236	321	-	-
Saarbrücken							
bis 2,0 T	506	18	21	-	-	-	-
2,0 - 5,7 T	326	457	227	1	2	-	-
5,7 - 14 T	2 425	14 538	5 425	2	7	-	-
14 - 20 T	1 897	15 717	24 654	-	-	-	-
20 - 25 T	3 324	47 143	47 599	3	9	-	-
25 - 75 T	2 061	101 933	102 819	-	2	-	-
75 - 175 T	128	12 614	12 338	-	-	-	-
über 175 T	-	-	-	-	-	-	-
Hub.& sonst.	9	7	8	1	-	-	-
zusammen	10 676	192 427	193 091	7	20	-	-
Münster/Osnabrück							
bis 2,0 T	2 981	4	11	-	-	-	-
2,0 - 5,7 T	2 696	1 126	1 071	1	1	-	-
5,7 - 14 T	1 864	8 428	8 410	-	-	-	-
14 - 20 T	2 115	21 057	19 598	1	-	-	-
20 - 25 T	1 009	16 274	16 059	-	1	-	-
25 - 75 T	15 357	728 169	727 502	5	35	-	-
75 - 175 T	294	30 322	31 190	2	2	-	-
über 175 T	9	1 029	1 278	-	-	-	-
Hub.& sonst.	439	866	855	-	-	-	-
zusammen	26 764	807 275	805 974	8	40	-	-
Leipzig							
bis 2,0 T	253	186	195	-	-	-	-
2,0 - 5,7 T	1 230	858	4 004	17	2	-	-
5,7 - 14 T	2 043	5 843	3 024	606	411	-	-
14 - 20 T	1 860	23 709	23 967	23	19	-	-
20 - 25 T	6 460	64 159	64 291	4 014	3 238	-	-
25 - 75 T	21 219	990 440	999 852	3 527	2 565	-	-
75 - 175 T	5 551	127 656	127 872	28 349	28 491	-	-
über 175 T	3 085	295 632	304 425	22 375	23 252	83	71
Hub.& sonst.	30	24	35	-	-	-	-
zusammen	41 731	1 508 507	1 527 665	58 912	57 978	83	71

3 Gewerblicher Flugplatzverkehr im Jahr 2007
3.1 Verkehr auf ausgewählten Flugplätzen
3.1.8 Luftfahrzeugbewegungen, Personen-, Fracht- und Postverkehr
nach Startgewichtsklassen der Luftfahrzeuge

Flugplatz Flugzeugtypen- klasse	Luftfahrzeug- bewegungen ¹⁾	Personen an Bord bei		Fracht an Bord bei		Post an Bord bei	
	Start und Landung	Start	Landung	Start	Landung	Start	Landung
	Anzahl			Tonnen			
Dresden							
bis 2,0 T	1 130	971	979	-	-	-	-
2,0 - 5,7 T	473	382	341	1	-	-	-
5,7 - 14 T	2 413	15 524	15 506	-	-	-	-
14 - 20 T	4 671	56 171	58 587	25	17	1	-
20 - 25 T	1 806	30 375	30 738	4	2	-	-
25 - 75 T	17 931	799 190	796 197	165	202	-	1
75 - 175 T	439	39 238	42 386	14	6	-	-
über 175 T	6	737	732	2	-	-	-
Hub.& sonst.	35	18	19	-	-	-	-
zusammen	28 904	942 606	945 485	210	227	1	1
Erfurt							
bis 2,0 T	2 253	216	186	1	-	-	-
2,0 - 5,7 T	2 673	6 396	3 888	23	17	-	-
5,7 - 14 T	2 977	7 604	10 384	128	80	-	-
14 - 20 T	91	456	201	-	3	-	-
20 - 25 T	235	478	769	61	27	-	-
25 - 75 T	2 681	131 893	134 482	2 307	2 030	-	-
75 - 175 T	123	10 467	8 183	-	-	-	-
über 175 T	-	-	-	-	-	-	-
Hub.& sonst.	113	12	12	-	-	-	-
zusammen	11 146	157 522	158 105	2 519	2 157	-	-
Hahn							
bis 2,0 T	8	2	1	-	-	-	-
2,0 - 5,7 T	214	117	134	4	10	-	-
5,7 - 14 T	720	708	706	9	21	-	-
14 - 20 T	133	184	197	-	-	-	-
20 - 25 T	256	574	696	37	36	-	-
25 - 75 T	29 224	1 965 107	1 988 716	1 555	290	-	-
75 - 175 T	1 261	7 418	7 686	15 548	13 078	-	-
über 175 T	2 725	49 848	50 412	51 538	56 724	-	-
Hub.& sonst.	12	7	8	-	-	-	-
zusammen	34 553	2 023 965	2 048 556	68 691	70 159	-	-
Dortmund							
bis 2,0 T	19	-	10	-	-	-	-
2,0 - 5,7 T	4 034	21 158	16 029	-	-	-	-
5,7 - 14 T	985	1 404	6 215	-	-	-	-
14 - 20 T	2 048	35 596	35 608	-	-	-	-
20 - 25 T	21	241	255	-	-	-	-
25 - 75 T	15 966	990 082	995 787	5	6	-	-
75 - 175 T	62	5 234	5 399	-	-	-	-
über 175 T	-	-	-	-	-	-	-
Hub.& sonst.	3	6	4	-	-	-	-
zusammen	23 138	1 053 721	1 059 307	5	7	-	-
Paderborn/Lippstadt							
bis 2,0 T	65	-	3	-	-	-	-
2,0 - 5,7 T	1 225	960	877	10	2	-	-
5,7 - 14 T	713	948	975	31	33	-	-
14 - 20 T	1 816	28 658	28 139	3	17	-	-
20 - 25 T	2 521	32 243	31 888	6	47	-	-
25 - 75 T	8 388	528 193	532 883	1	8	-	-
75 - 175 T	278	29 178	29 577	-	-	-	-
über 175 T	2	265	208	-	-	-	-
Hub.& sonst.	134	2	6	-	-	-	-
zusammen	15 142	620 447	624 556	51	107	-	-

3 Gewerblicher Flugplatzverkehr im Jahr 2007
3.1 Verkehr auf ausgewählten Flugplätzen
3.1.8 Luftfahrzeugbewegungen, Personen-, Fracht- und Postverkehr
nach Startgewichtsklassen der Luftfahrzeuge

Flugplatz Flugzeugtypen- klasse	Luftfahrzeug- bewegungen ¹⁾	Personen an Bord bei		Fracht an Bord bei		Post an Bord bei	
	Start und Landung	Start	Landung	Start	Landung	Start	Landung
	Anzahl			Tonnen			
Friedrichshafen							
bis 2,0 T	36	2	30	-	-	-	-
2,0 - 5,7 T	145	72	284	-	-	-	-
5,7 - 14 T	196	243	395	-	-	-	-
14 - 20 T	6 335	80 990	78 414	-	-	-	-
20 - 25 T	1 466	23 383	22 778	-	-	-	-
25 - 75 T	3 770	201 662	200 099	-	-	-	-
75 - 175 T	98	7 431	7 427	-	-	-	-
über 175 T	4	-	-	-	-	-	-
Hub.& sonst.	5	-	1	-	-	-	-
zusammen	12 055	313 783	309 428	-	-	-	-
Karlsruhe/Baden-Baden							
bis 2,0 T	5 577	88	89	-	-	-	-
2,0 - 5,7 T	1 664	819	634	80	41	-	-
5,7 - 14 T	1 876	992	965	314	44	-	-
14 - 20 T	274	354	357	26	12	-	-
20 - 25 T	318	479	402	193	44	-	-
25 - 75 T	7 842	476 138	473 993	1	3	-	-
75 - 175 T	72	5 698	5 595	-	-	-	-
über 175 T	8	-	-	450	-	-	-
Hub.& sonst.	5 364	938	907	-	1	-	-
zusammen	22 995	485 506	482 942	1 065	145	-	-
Lübeck							
bis 2,0 T	1 350	96	82	-	-	-	-
2,0 - 5,7 T	364	171	164	-	-	-	-
5,7 - 14 T	197	212	162	-	-	-	-
14 - 20 T	14	24	16	-	-	-	-
20 - 25 T	29	87	61	-	-	-	-
25 - 75 T	4 604	296 141	300 140	-	-	-	-
75 - 175 T	-	-	-	-	-	-	-
über 175 T	-	-	-	-	-	-	-
Hub.& sonst.	82	28	19	-	-	-	-
zusammen	6 640	296 759	300 644	-	-	-	-
Niederrhein							
bis 2,0 T	199	9	11	-	-	-	-
2,0 - 5,7 T	166	85	87	-	-	-	-
5,7 - 14 T	120	59	50	31	11	-	-
14 - 20 T	8	37	26	-	-	-	-
20 - 25 T	45	272	223	-	-	-	-
25 - 75 T	6 349	422 660	423 187	1	-	-	-
75 - 175 T	-	-	-	-	-	-	-
über 175 T	-	-	-	-	-	-	-
Hub.& sonst.	27	2	2	-	-	-	-
zusammen	6 914	423 124	423 586	32	11	-	-
Rostock							
bis 2,0 T	300	26	22	-	-	-	-
2,0 - 5,7 T	434	652	535	-	-	-	-
5,7 - 14 T	1 432	9 942	10 065	-	1	-	-
14 - 20 T	23	226	154	-	-	-	-
20 - 25 T	39	373	364	3	-	-	-
25 - 75 T	1 264	82 397	82 970	30	39	-	-
75 - 175 T	34	1 241	1 607	121	101	-	-
über 175 T	13	292	266	42	53	-	-
Hub.& sonst.	20	9	11	-	-	-	-
zusammen	3 559	95 158	95 994	197	193	-	-

3 Gewerblicher Flugplatzverkehr im Jahr 2007
3.1 Verkehr auf ausgewählten Flugplätzen
3.1.8 Luftfahrzeugbewegungen, Personen-, Fracht- und Postverkehr
nach Startgewichtsklassen der Luftfahrzeuge

Flugplatz Flugzeugtypen- klasse	Luftfahrzeug- bewegungen ¹⁾	Personen an Bord bei		Fracht an Bord bei		Post an Bord bei	
	Start und Landung	Start	Landung	Start	Landung	Start	Landung
	Anzahl			Tonnen			
Zusammen							
bis 2,0 T	24 715	3 161	3 295	1	2	-	-
2,0 - 5,7 T	46 053	67 319	67 228	148	105	-	-
5,7 - 14 T	61 361	214 972	216 020	2 404	883	-	-
14 - 20 T	89 070	1 146 406	1 146 712	1 265	1 054	1	2
20 - 25 T	242 215	3 665 463	3 683 108	19 144	14 611	14	123
25 - 75 T	1 402 097	64 911 137	65 176 564	87 539	62 400	36 742	29 347
75 - 175 T	171 619	10 935 904	11 021 922	367 298	307 995	15 870	10 429
über 175 T	148 961	13 920 581	13 930 784	1 326 330	1 352 723	24 689	35 710
Hub.& sonst.	14 035	5 360	5 179	2	1	-	-
zusammen	2 200 126	94 870 303	95 250 812	1 804 127	1 739 775	77 318	75 612
Sonstige Flugplätze							
bis 2,0 T	8 590	559	566	-	-	-	-
2,0 - 5,7 T	7 210	4 829	4 965	9	2	-	-
5,7 - 14 T	6 346	37 474	37 622	9	3	-	-
14 - 20 T	2 186	16 114	15 596	-	-	-	-
20 - 25 T	558	5 998	6 223	1	-	-	-
25 - 75 T	3 705	176 699	174 870	6	11	-	-
75 - 175 T	19	297	381	25	-	-	-
über 175 T	60	1 228	1 695	641	999	-	-
Hub.& sonst.	4 982	789	994	1	1	-	-
zusammen	33 656	243 987	242 912	693	1 017	-	-
Insgesamt							
bis 2,0 T	33 305	3 720	3 861	1	2	-	-
2,0 - 5,7 T	53 263	72 148	72 193	157	107	-	-
5,7 - 14 T	67 707	252 446	253 642	2 413	886	-	-
14 - 20 T	91 256	1 162 520	1 162 308	1 265	1 054	1	2
20 - 25 T	242 773	3 671 461	3 689 331	19 145	14 611	14	123
25 - 75 T	1 405 802	65 087 836	65 351 434	87 545	62 411	36 742	29 347
75 - 175 T	171 638	10 936 201	11 022 303	367 323	307 995	15 870	10 429
über 175 T	149 021	13 921 809	13 932 479	1 326 971	1 353 722	24 689	35 710
Hub.& sonst.	19 017	6 149	6 173	3	2	-	-
zusammen	2 233 782	95 114 290	95 493 724	1 804 820	1 740 792	77 318	75 612

1) Passagier- und Nichtpassagierflüge (z.B. Arbeitsflüge, Gewerbliche Schulflüge).

3 Gewerblicher Flugplatzverkehr Jahr 2007

3.2 Verkehr auf sonstigen Flugplätzen

3.2.1 Starts und Einsteiger nach Flugarten

Land - Flugplatz	Linienverkehr		Pauschalflugreise- Tramp- u. Anforderungs- verkehr		Taxiverkehr	
	Starts	Einsteiger	Starts	Einsteiger	Starts	Einsteiger
Baden-Württemberg	1 918	36 024	385	2 457	4 570	6 282
Aalen-Heidenheim	-	-	-	-	243	555
Biberach a. d. Riß	-	-	-	-	-	-
Bremgarten	-	-	16	23	7	14
Donaueschingen-Villingen	-	-	1	-	420	490
Freiburg i. Br.	-	-	18	38	1 532	356
Hangensteinerhof	-	-	-	-	-	-
Heubach	-	-	-	-	8	1
Konstanz	-	-	-	-	-	-
Lahr	54	3 415	135	1 790	258	696
Leutkirch-Unterzell	-	-	-	-	11	70
Mannheim-Neuostheim	1 863	32 608	-	-	1 775	3 830
Mengen	-	-	2	-	-	-
Mosbach-Lohrbach	-	-	-	-	-	-
Neuhausen ob Eck	-	-	-	-	3	4
Obersöllbach	-	-	-	-	-	-
Ödheim	-	-	-	-	119	-
Reutlingen-Betzingen 3)	-	-	-	-	-	-
Rottweil-Zepfenhan	-	-	-	-	-	-
Saulgau	-	-	-	-	-	-
Sindelfingen	-	-	-	-	26	-
Schwäbisch Hall	-	-	212	606	168	266
Schwenningen a. N.	-	-	-	-	-	-
Schwieberdingen	-	-	1	-	-	-
Stuttgart-Untertürkheim 1)	-	-	-	-	-	-
Tannheim	-	-	-	-	-	-
Wächtersberg-Hub	-	-	-	-	-	-
Walldürn	1	1	-	-	-	-
Bayern	1 506	84 232	638	13 704	3 311	6 705
Ansbach-Petersdorf	-	-	-	-	-	-
Antersberg 1)	-	-	-	-	-	-
Aschaffenburg	-	-	-	-	-	-
Augsburg-Mühlhausen	-	-	393	644	182	163
Bad Neustadt/S.-Grasberg	-	-	-	-	-	-
Bad Wörishofen	-	-	-	-	-	-
Bayreuth 1)	-	-	-	-	14	31
Beilngries 3)	-	-	-	-	-	-
Burg Feuerstein	-	-	-	-	-	-
Burgebrach 3)	-	-	-	-	51	23
Coburg-Brandensteinebene	-	-	-	-	3	7
Deggendorf-Steinkirchen 3)	-	-	-	-	-	-
Dingolfing	-	-	-	-	-	-
Dippenricht	-	-	-	-	58	179
Donauwörth - Genderkingen 3)	-	-	-	-	-	-
Eggenfelden	-	-	33	127	71	285
Fürstenfeldbruck	-	-	-	-	74	122
Giebelstadt	-	-	-	-	125	213
Haßfurt	-	-	-	-	154	619
Herzogenaurach	-	-	-	-	-	-
Hof	788	12 618	1	28	59	117
Jesenwang	-	-	-	-	-	-
Kempten-Durach	-	-	-	-	-	-
Landshut	-	-	-	-	63	200
Memmingerberg	717	71 614	161	12 778	137	260
Mühlendorf	-	-	-	-	-	-

3 Gewerblicher Flugplatzverkehr Jahr 2007

3.2 Verkehr auf sonstigen Flugplätzen

3.2.1 Starts und Einsteiger nach Flugarten

Land - Flugplatz	Rundflüge		Gewerbliche Schulflüge		Sonstige gewerbliche Flüge		Insgesamt	
			Strecke	Platzrunde	Strecke	Platzrunde		
	Starts	Einsteiger	Starts				Starts	Einsteiger
Baden-Württemberg	2 100	3 202	6 124	17 562	18 202	4 622	55 483	47 965
Aalen-Heidenheim	-	-	558	484	-	-	1 285	555
Biberach a. d. Riß	-	-	46	38	466	4	554	-
Bremgarten	-	-	107	526	204	79	939	37
Donaueschingen-Villingen	1	-	789	3 050	130	77	4 468	490
Freiburg i. Br.	384	793	249	1 409	99	98	3 789	1 187
Hangensteinerhof	46	13	-	-	4	-	50	13
Heubach	1	-	259	1 006	148	-	1 422	1
Konstanz	44	-	7	12	-	-	63	-
Lahr	91	244	1 239	700	88	14	2 579	6 145
Leutkirch-Unterzeil	829	2 080	135	602	994	1 902	4 473	2 150
Mannheim-Neuostheim	1	-	1 514	3 528	892	738	10 311	36 438
Mengen	577	-	101	144	14 397	-	15 221	-
Mosbach-Lohrbach	-	-	-	1 547	-	-	1 547	-
Neuhausen ob Eck	75	59	248	30	195	-	551	63
Obersöllbach	-	-	-	15	103	-	118	-
Ödheim	42	-	-	329	66	828	1 384	-
Reutlingen-Betzingen 3)	-	-	-	-	2	-	2	-
Rottweil-Zepfenhan	-	-	46	136	-	-	182	-
Saulgau	-	-	-	-	-	688	688	-
Sindelfingen	-	-	-	-	-	-	26	-
Schwäbisch Hall	-	-	449	2 548	287	29	3 693	872
Schwenningen a. N.	-	-	-	-	112	-	112	-
Schwieberdingen	-	-	-	-	-	-	1	-
Stuttgart-Untertürkheim 1)	8	12	-	-	-	-	8	12
Tannheim	-	-	363	1 372	-	-	1 735	-
Wächtersberg-Hub	-	-	-	-	-	60	60	-
Walldürn	1	1	14	86	15	105	222	2
Bayern	2 382	15 004	7 878	44 732	6 403	7 595	74 445	119 645
Ansbach-Petersdorf	282	1 042	-	-	-	-	282	1 042
Antersberg 1)	20	-	-	-	-	-	20	-
Aschaffenburg	-	-	291	1 269	898	851	3 309	-
Augsburg-Mühlhausen	86	3	1 181	10 251	172	195	12 460	810
Bad Neustadt/S.-Grasberg	-	-	132	1 071	-	-	1 203	-
Bad Wörishofen	404	3 780	-	-	-	-	404	3 780
Bayreuth 1)	-	-	222	106	104	-	446	31
Beilngries 3)	-	-	-	245	-	1 188	1 433	-
Burg Feuerstein	-	-	187	6 056	-	-	6 243	-
Burgebrach 3)	369	5 649	225	1 767	74	65	2 551	5 672
Coburg-Brandensteinebene	-	-	23	22	30	17	95	7
Deggendorf-Steinkirchen 3)	40	108	-	-	-	17	57	108
Dingolfing	-	-	64	321	-	-	385	-
Dippenricht	125	365	14	291	87	-	575	544
Donauwörth - Genderkingen 3)	-	-	452	1 551	-	-	2 003	-
Eggenfelden	-	-	202	658	2 836	3 950	7 750	412
Fürstenfeldbruck	-	-	-	-	-	-	74	122
Giebelstadt	-	-	-	-	-	-	125	213
Haßfurt	129	352	142	307	327	1 064	2 123	971
Herzogenaurach	-	-	593	6 093	-	-	6 686	-
Hof	39	156	220	179	64	8	1 358	12 919
Jesenwang	361	1 249	511	7 542	152	-	8 566	1 249
Kempten-Durach	57	158	20	482	2	-	561	158
Landshut	84	213	1 566	4 058	160	-	5 931	413
Memmingerberg	1	-	282	847	591	170	2 906	84 652
Mühlendorf	-	-	85	110	98	-	293	-

3 Gewerblicher Flugplatzverkehr Jahr 2007

3.2 Verkehr auf sonstigen Flugplätzen

3.2.1 Starts und Einsteiger nach Flugarten

Land - Flugplatz	Linienverkehr		Pauschalflugreise- Tramp- u. Anforderungs- verkehr		Taxiverkehr	
	Starts	Einsteiger	Starts	Einsteiger	Starts	Einsteiger
Neuburg-Egweil	-	-	-	-	-	-
Nördlingen	-	-	-	-	-	-
Oberdolling	-	-	-	-	-	-
Oberpfaffenhofen	-	-	-	-	467	1 292
Oberschleissheim	-	-	-	-	-	-
Ottobrunn	-	-	-	-	956	914
Rosenthal Field-Plössen	-	-	-	-	-	-
Rothenburg ob der Tauber	-	-	-	-	-	-
Straubing-Wallmühle	-	-	2	8	877	2 204
Thannhausen	-	-	-	-	-	-
Treuchtlingen-Bubenheim	1	-	-	-	20	76
Untererthal	-	-	-	-	-	-
Vilsbiburg	-	-	-	-	-	-
Vilshofen	-	-	48	119	-	-
Würzburg-Schenkenturm 1)	-	-	-	-	-	-
Brandenburg	-	-	59	396	1 688	1 223
Bienenfarm	-	-	-	-	-	-
Dedelow 1)	-	-	-	-	1	2
Drewitz b. Cottbus	-	-	35	314	36	87
Eggersdorf/Müncheberg	-	-	-	-	-	-
Eisenhüttenstadt 1)	-	-	-	-	55	189
Falkenberg-Lönnewitz	-	-	-	-	-	-
Finow	-	-	-	-	336	123
Finsterwalde-Schacksdorf	-	-	-	-	5	11
Fürstenwalde/Spree 1)	-	-	-	-	281	326
Gransee	-	-	-	-	-	-
Groß-Kreutz	-	-	-	-	-	-
Kyritz	-	-	-	-	-	-
Neuhardenberg 1)	-	-	14	58	-	-
Neuhausen	-	-	-	-	-	-
Öhna	-	-	-	-	-	-
Perleberg 1)	-	-	-	-	-	-
Reinsdorf	-	-	-	-	-	-
Ruppiner Land	-	-	-	-	843	-
Saarmund	-	-	-	-	-	-
Schönhagen	-	-	-	-	1	-
Schwarzheide	-	-	-	-	-	-
Segeletz	-	-	-	-	-	-
Spremberg-Welzow	-	-	10	24	32	118
Strausberg	-	-	-	-	63	198
Templin/Groß Döln	-	-	-	-	4	22
Werneuchen	-	-	-	-	31	147
Bremen	1 195	5 263	6	55	360	572
Bremerhaven-Am Luneort	1 195	5 263	6	55	360	572
Hessen	-	-	831	1 107	1 491	2 152
Allendorf/Eder	-	-	-	-	-	-
Bad Hersfeld-Johannesberg	-	-	-	-	107	166
Breitscheid	-	-	-	-	-	-
Burgholzhausen	-	-	-	-	13	30
Egelsbach	-	-	251	897	988	1 562
Gelnhausen	-	-	-	-	16	-
Kassel-Calden	-	-	580	210	361	394
Korbach	-	-	-	-	6	-

3 Gewerblicher Flugplatzverkehr Jahr 2007

3.2 Verkehr auf sonstigen Flugplätzen

3.2.1 Starts und Einsteiger nach Flugarten

Land - Flugplatz	Rundflüge		Gewerbliche Schulflüge		Sonstige gewerbliche Flüge		Insgesamt	
			Strecke	Platzrunde	Strecke	Platzrunde		
	Starts	Einsteiger	Starts				Starts	Einsteiger
Neuburg-Egweil	-	-	-	8	-	-	8	-
Nördlingen	-	-	-	-	10	30	40	-
Oberdolling	-	-	-	-	16	-	16	-
Oberpfaffenhofen	-	1 390	-	-	-	-	467	2 682
Oberschleissheim	82	-	-	-	-	-	82	-
Ottobrunn	-	-	-	-	-	-	956	914
Rosenthal Field-Plössen	-	-	72	1 141	-	-	1 213	-
Rothenburg ob der Tauber	-	-	-	-	19	-	19	-
Straubing-Wallmühle	-	-	211	317	13	24	1 444	2 212
Thannhausen	12	2	-	-	135	-	147	2
Treuchtlingen-Bubenheim	-	-	-	3	20	-	44	76
Untererthal	-	-	980	-	-	-	980	-
Vilsbiburg	22	39	-	-	-	-	22	39
Vilshofen	269	498	203	37	368	16	941	617
Würzburg-Schenkenturm 1)	-	-	-	-	227	-	227	-
Brandenburg	4 057	7 040	7 358	29 990	5 138	5 165	53 455	8 659
Bienenfarm	40	120	60	480	-	-	580	120
Dedelow 1)	7	22	-	-	-	-	8	24
Drewitz b. Cottbus	-	-	171	1 696	20	39	1 997	401
Eggersdorf/Müncheberg	71	164	311	1 413	222	320	2 337	164
Eisenhüttenstadt 1)	163	426	166	615	4	-	1 003	615
Falkenberg-Lönnewitz	-	-	-	140	-	-	140	-
Finow	359	1 147	288	1 093	41	6	2 123	1 270
Finstenwalde-Schacksdorf	-	-	-	-	-	-	5	11
Fürstenwalde/Spree 1)	43	136	42	135	79	156	736	462
Gransee	-	-	-	-	-	1 000	1 000	-
Groß-Kreutz	9	-	162	-	196	-	367	-
Kyritz	202	606	1 770	5 544	1 336	425	9 277	606
Neuhardenberg 1)	152	315	274	1 037	-	-	1 477	373
Neuhausen	67	187	97	964	329	384	1 841	187
Öhna	108	-	623	3 028	191	296	4 246	-
Perleberg 1)	76	292	-	-	23	-	99	292
Reinsdorf	14	34	352	1 552	-	-	1 918	34
Ruppiner Land	-	-	23	119	-	-	985	-
Saarmund	187	436	545	492	-	-	1 224	436
Schönhagen	1 728	1 245	1 798	6 358	1 891	1 328	13 104	1 245
Schwarzheide	-	-	30	101	38	7	176	-
Segeletz	-	-	71	67	-	-	138	-
Spremberg-Welzow	60	211	112	828	70	68	1 180	353
Strausberg	771	1 699	463	4 328	698	1 062	7 385	1 897
Templin/Groß Dölln	-	-	-	-	-	74	78	22
Werneuchen	-	-	-	-	-	-	31	147
Bremen	190	288	109	239	139	171	2 409	6 178
Bremerhaven-Am Luneort	190	288	109	239	139	171	2 409	6 178
Hessen	2 014	5 340	2 491	13 146	5 290	8 140	33 403	8 599
Allendorf/Eder	-	-	12	21	55	-	88	-
Bad Hersfeld-Johannesberg	-	-	-	-	-	-	107	166
Breitscheid	101	266	55	73	609	1 652	2 490	266
Burgholzhausen	40	150	20	-	110	25	208	180
Egelsbach	1 345	4 161	1 237	8 761	1 718	4 798	19 098	6 620
Gelnhausen	-	-	30	28	-	-	74	-
Kassel-Calden	298	703	587	2 079	486	668	5 059	1 307
Korbach	-	-	9	12	-	-	27	-

3 Gewerblicher Flugplatzverkehr Jahr 2007

3.2 Verkehr auf sonstigen Flugplätzen

3.2.1 Starts und Einsteiger nach Flugarten

Land - Flugplatz	Linienverkehr		Pauschalflugreise- Tramp- u. Anforderungs- verkehr		Taxiverkehr	
	Starts	Einsteiger	Starts	Einsteiger	Starts	Einsteiger
Lauterbach	-	-	-	-	-	-
Marburg - Schönstadt	-	-	-	-	-	-
Reichelsheim	-	-	-	-	-	-
Mecklenburg-Vorpommern	73	1 445	455	1 515	991	2 783
Anklam	-	-	-	-	18	45
Barth	-	-	2	12	88	698
Güttin/Rügen	-	-	5	9	69	159
Heringsdorf	62	1 401	32	393	92	303
Neubrandenburg	6	34	371	918	408	662
Neustadt-Glewe	-	-	-	-	-	-
Parchim	-	-	10	67	43	200
Rechlin-Lärz	5	10	35	116	273	716
Rerick-Zweedorf 3)	-	-	-	-	-	-
Tutow 1)	-	-	-	-	-	-
Wismar-Müggenburg	-	-	-	-	-	-
Niedersachsen	30 058	133 735	1 571	21 082	6 404	6 585
Bad Pyrmont	-	-	-	-	-	-
Bad Gandersheim 1)	-	-	-	-	-	-
Baltrum	-	-	-	-	653	560
Borkum	1 655	4 023	-	-	376	323
Braunschweig	476	9 181	1 514	20 851	-	-
Damme	-	-	-	-	-	-
Emden	1 407	4 208	-	-	1 153	689
Ganderkesee 1)	-	-	-	-	10	11
Hannover-Messe	-	-	-	-	89	175
Harle	6 985	30 383	-	-	33	13
Hildesheim	-	-	-	-	250	-
Juist	6 196	28 195	-	-	16	47
Langeoog	961	801	-	-	70	52
Leer-Papenburg	-	-	-	-	183	419
Lüneburg 1)	-	-	-	-	6	9
Norden-Norddeich	5 723	26 438	-	-	-	-
Norderney	-	-	-	-	943	1 015
Nordholz	-	-	20	11	318	525
Nordhorn-Lingen	-	-	-	-	103	107
Oldenburg-Hatten	-	-	-	-	-	-
Oppershausen 3)	-	-	-	-	-	-
Osnabrück-Atterheide	-	-	-	-	-	-
Peine-Eddesse	-	-	-	-	-	-
Stade 1)	-	-	-	-	13	27
Wangerooge	6 627	30 452	2	1	68	91
Wilhelmshaven-Mariensiel	28	54	35	219	2 120	2 522
Nordrhein-Westfalen	75	591	432	1 725	6 067	15 897
Aachen-Merzbrück	-	-	-	-	1 455	4 885
Ahlen-Nord	-	-	-	-	-	-
Arnsberg-Menden	-	-	-	-	-	-
Bielefeld	-	-	-	-	590	-
Bonn-Handlar	-	-	83	-	-	-
Borkenberge	-	-	-	-	-	-
Dahlemer Binz	-	-	-	-	31	64
Dinslaken, Schwarze Heide	-	-	-	-	54	228
Dorsten, Kanal	-	-	-	-	-	-
Essen-Mülheim	-	-	25	153	850	1 330

3 Gewerblicher Flugplatzverkehr Jahr 2007

3.2 Verkehr auf sonstigen Flugplätzen

3.2.1 Starts und Einsteiger nach Flugarten

Land - Flugplatz	Rundflüge		Gewerbliche Schulflüge		Sonstige gewerbliche Flüge		Insgesamt	
			Strecke	Platzrunde	Strecke	Platzrunde		
	Starts	Einsteiger	Starts				Starts	Einsteiger
Lauterbach	24	60	-	-	-	-	24	60
Marburg - Schönstadt	-	-	-	-	45	-	45	-
Reichelsheim	206	-	541	2 172	2 267	997	6 183	-
Mecklenburg-Vorpommern	2 684	7 281	1 781	3 031	957	421	10 393	13 024
Anklam	57	161	101	313	-	1	490	206
Barth	350	897	48	288	59	18	853	1 607
Güttin/Rügen	1 178	3 412	43	76	36	5	1 412	3 580
Heringsdorf	319	891	102	137	231	27	1 002	2 988
Neubrandenburg	351	970	211	1 311	40	63	2 761	2 584
Neustadt-Glewe	1	4	2	8	88	239	338	4
Parchim	139	388	883	697	302	30	2 104	655
Rechlin-Lärz	54	157	245	2	34	-	648	999
Rerick-Zweedorf 3)	229	385	46	-	133	-	408	385
Tutow 1)	-	-	-	64	34	-	98	-
Wismar-Müggenburg	6	16	100	135	-	38	279	16
Niedersachsen	2 796	8 451	1 737	7 508	16 104	836	67 014	169 853
Bad Pyrmont	341	743	-	-	-	-	341	743
Bad Gandersheim 1)	32	136	-	-	-	-	32	136
Baltrum	132	369	-	-	-	-	785	929
Borkum	271	1 193	8	1	1	-	2 312	5 539
Braunschweig	40	335	183	1 600	739	144	4 696	30 367
Damme	-	-	-	-	14 131	-	14 131	-
Emden	75	230	79	42	92	9	2 857	5 127
Ganderkesee 1)	66	207	184	968	302	19	1 549	218
Hannover-Messe	-	-	-	-	-	-	89	175
Harle	269	645	-	-	11	22	7 320	31 041
Hildesheim	402	-	723	917	-	276	2 568	-
Juist	193	524	-	-	-	-	6 405	28 766
Langeoog	12	27	-	-	1	-	1 044	880
Leer-Papenburg	103	1 579	267	1 768	40	43	2 404	1 998
Lüneburg 1)	37	276	-	-	15	-	58	285
Norden-Norddeich	307	868	-	-	-	-	6 030	27 306
Norderney	348	928	17	-	-	-	1 308	1 943
Nordholz	1	-	-	-	-	-	339	536
Nordhorn-Lingen	10	24	2	2	69	5	191	131
Oldenburg-Hatten	1	3	64	859	2	-	926	3
Oppershausen 3)	8	24	11	172	3	-	194	24
Osnabrück-Atterheide	-	-	120	71	126	1	318	-
Peine-Eddesse	-	-	55	139	186	-	380	-
Stade 1)	-	-	-	-	28	-	41	27
Wangerooge	93	238	4	-	-	-	6 794	30 782
Wilhelmshaven-Mariensiel	55	102	20	969	358	317	3 902	2 897
Nordrhein-Westfalen	3 556	8 225	12 976	51 843	5 219	7 404	87 572	26 438
Aachen-Merzbrück	443	1 171	321	5 352	15	75	7 661	6 056
Ahlen-Nord	14	52	23	44	132	-	213	52
Arnsberg-Menden	-	-	22	29	76	64	191	-
Bielefeld	-	-	168	277	16	-	1 051	-
Bonn-Handlar	710	-	3 964	1 622	1 952	-	8 331	-
Borkenberge	-	-	165	2 338	-	-	2 503	-
Dahlemer Binz	7	19	163	239	14	1	455	83
Dinslaken, Schwarze Heide	105	336	1 067	4 328	109	215	5 878	564
Dorsten, Kanal	22	120	-	-	-	-	22	120
Essen-Mülheim	675	2 556	1 016	7 944	1 331	2 282	14 123	4 039

3 Gewerblicher Flugplatzverkehr Jahr 2007

3.2 Verkehr auf sonstigen Flugplätzen

3.2.1 Starts und Einsteiger nach Flugarten

Land - Flugplatz	Linienverkehr		Pauschalflugreise- Tramp- u. Anforderungs- verkehr		Taxiverkehr	
	Starts	Einsteiger	Starts	Einsteiger	Starts	Einsteiger
Höxter-Holzminden	40	-	-	-	233	887
Hürth	-	-	-	-	122	186
Kamp-Lintfort	-	-	-	-	-	-
Köln-Deutz	-	-	-	-	-	-
Marl-Loemühle	-	-	1	3	81	204
Meschede-Schüren	-	-	-	-	-	-
Mönchengladbach	35	591	21	113	1 635	4 902
Münster-Telgte	-	-	-	-	-	-
Oelde-Bergeler 1)	-	-	-	-	-	-
Oerlinghausen 3)	-	-	-	-	-	-
Paderborn-Haxtergrund 1)	-	-	-	-	-	-
Porta Westfalica	-	-	-	-	20	19
Rheine-Eschendorf	-	-	-	-	131	60
Siegerland	-	-	302	1 456	349	1 210
Stadtlohn-Wenningfeld	-	-	-	-	516	1 922
Wesel Römerwardt 1)	-	-	-	-	-	-
Rheinland-Pfalz	5	259	411	3 094	541	1 513
Bad Dürkheim	-	-	-	-	48	480
Bad Sobernheim-Domberg	-	-	-	-	-	-
Bitburg	-	-	-	-	5	9
Dattenberg	-	-	-	-	-	-
Idar-Oberstein	-	-	-	-	-	-
Koblenz-Winningen	-	-	9	153	104	311
Mainz-Finthen	-	-	284	1 231	-	-
Mainz-Lerchenberg	-	-	-	-	-	-
Nannhausen 1)	-	-	-	-	-	-
Pirmasens	-	-	1	2	-	-
Saffig	-	-	-	-	-	-
Schweighofen	-	-	-	-	-	-
Speyer	-	-	-	-	273	540
Trier-Föhren	-	-	-	-	35	78
Worms	-	-	-	-	13	19
Zweibrücken 3)	5	259	117	1 708	63	76
Saarland	-	-	-	-	3	12
Saarlouis-Düren	-	-	-	-	3	12
Sachsen	-	-	80	443	173	354
Auerbach	-	-	2	32	8	18
Bautzen	-	-	73	383	86	163
Böhlen	-	-	-	-	17	28
Chemnitz-Jahnsdorf	-	-	-	-	-	-
Görlitz	-	-	-	-	2	4
Grossenhain 1)	-	-	-	-	-	-
Kamenz	-	-	-	-	40	72
Langhennersdorf	-	-	-	-	-	-
Leipzig, Porschewerk 3)	-	-	-	-	7	9
Nardt 1)	-	-	-	-	-	-
Riesa-Göhlis	-	-	-	-	-	-
Rothenburg/OL	-	-	5	28	13	60
Zwickau	-	-	-	-	-	-
Sachsen-Anhalt	-	-	19	111	138	220
Aschersleben 1)	-	-	-	-	-	-
Allstedt	-	-	-	-	2	3

3 Gewerblicher Flugplatzverkehr Jahr 2007

3.2 Verkehr auf sonstigen Flugplätzen

3.2.1 Starts und Einsteiger nach Flugarten

Land - Flugplatz	Rundflüge		Gewerbliche Schulflüge		Sonstige gewerbliche Flüge		Insgesamt	
			Strecke	Platzrunde	Strecke	Platzrunde		
	Starts	Einsteiger	Starts				Starts	Einsteiger
Höxter-Holzminen	2	7	-	-	-	3	278	894
Hürth	-	-	-	-	-	-	122	186
Kamp-Lintfort	-	-	116	184	-	-	300	-
Köln-Deutz	-	-	-	-	6	-	6	-
Marl-Loemühle	1 050	2 128	454	2 637	699	2 327	7 249	2 335
Meschede-Schüren	-	-	-	-	16	-	16	-
Mönchengladbach	69	869	2 136	15 927	93	1 072	20 988	6 475
Münster-Telgte	-	-	145	432	274	314	1 165	-
Oelde-Bergeler 1)	119	-	-	-	-	-	119	-
Oerlinghausen 3)	35	315	-	-	-	-	35	315
Paderborn-Haxtergrund 1)	-	-	12	46	-	-	58	-
Porta Westfalica	4	4	-	-	101	16	141	23
Rheine-Eschendorf	130	115	-	-	-	-	261	175
Siegerland	139	533	301	9 353	249	639	11 332	3 199
Stadtlohn-Wenningfeld	-	-	2 903	1 091	124	396	5 030	1 922
Wesel Römerwardt 1)	32	-	-	-	12	-	44	-
Rheinland-Pfalz	2 251	12 150	4 951	10 778	5 698	1 422	26 057	17 016
Bad Dürkheim	48	480	12	21	-	-	129	960
Bad Sobernheim-Domberg	-	-	16	44	32	-	92	-
Bitburg	-	-	85	406	272	74	842	9
Dattenberg	-	-	-	-	52	171	223	-
Idar-Oberstein	68	267	60	17	-	-	145	267
Koblenz-Winningen	741	2 296	314	1 819	141	71	3 199	2 760
Mainz-Finthen	312	718	874	-	2 699	-	4 169	1 949
Mainz-Lerchenberg	16	29	-	-	-	-	16	29
Nannhausen 1)	-	-	-	-	46	-	46	-
Pirmasens	-	-	133	824	43	36	1 037	2
Saffig	2	-	4	275	2	2	285	-
Schweighofen	819	7 800	-	-	-	-	819	7 800
Speyer	222	515	481	989	480	282	2 727	1 055
Trier-Föhren	23	45	110	177	298	338	981	123
Worms	-	-	1 447	1 299	1 577	437	4 773	19
Zweibrücken 3)	-	-	1 415	4 907	56	11	6 574	2 043
Saarland	-	-	22	72	5	14	116	12
Saarlouis-Düren	-	-	22	72	5	14	116	12
Sachsen	2 103	5 575	1 125	6 836	2 160	410	12 887	6 372
Auerbach	42	231	32	36	68	-	188	281
Bautzen	371	1 174	89	1 051	751	80	2 501	1 720
Böhlen	-	-	3	6	-	-	26	28
Chemnitz-Jahnsdorf	121	48	41	23	105	2	292	48
Görlitz	1	2	95	379	-	-	477	6
Grossenhain 1)	1 007	2 456	148	675	-	-	1 830	2 456
Kamenz	308	827	241	1 118	384	222	2 313	899
Langhennersdorf	-	-	-	-	170	-	170	-
Leipzig, Porschewerk 3)	-	-	-	-	-	-	7	9
Nardt 1)	3	9	-	-	6	-	9	9
Riesa-Göhlis	201	540	436	3 318	611	106	4 672	540
Rothenburg/OL	-	-	40	230	10	-	298	88
Zwickau	49	288	-	-	55	-	104	288
Sachsen-Anhalt	1 094	2 959	1 462	6 044	1 553	1 380	11 690	3 290
Aschersleben 1)	-	-	151	367	-	-	518	-
Allstedt	191	618	113	160	142	26	634	621

3 Gewerblicher Flugplatzverkehr Jahr 2007

3.2 Verkehr auf sonstigen Flugplätzen

3.2.1 Starts und Einsteiger nach Flugarten

Land - Flugplatz	Linienverkehr		Pauschalflugreise- Tramp- u. Anforderungs- verkehr		Taxiverkehr	
	Starts	Einsteiger	Starts	Einsteiger	Starts	Einsteiger
Bad Bibra 1)	-	-	-	-	-	-
Ballenstedt	-	-	-	-	2	4
Cochstedt 1)	-	-	-	-	15	30
Dessau 1)	-	-	10	9	25	43
Halle/Oppin	-	-	-	-	17	34
Köthen	-	-	-	-	15	15
Magdeburg	-	-	7	97	53	76
Stendal-Borstel	-	-	2	5	9	15
Schleswig-Holstein	4 039	65 443	383	1 171	3 906	9 372
Flensburg-Schäferhaus 1)	-	-	-	-	-	-
Grube	-	-	-	-	-	-
Hartenholm	-	-	-	-	30	34
Heide-Büsum	689	3 181	-	-	165	337
Helgoland-Düne	2 125	9 518	-	-	-	-
Husum 1)	-	-	1	3	-	-
Itzehoe, Hungriger Wolf	-	-	-	-	8	12
Kiel-Holtenau	5	20	50	115	340	355
Rendsburg-Schachtholm	-	-	4	2	4	7
St. Michaelisdonn	-	-	-	-	-	-
St. Peter-Ording	-	-	-	-	-	-
Uetersen 1)	-	-	111	240	1 418	4 499
Westerland/Sylt	1 220	52 724	217	811	1 327	2 894
Wyk a. Föhr	-	-	-	-	614	1 234
Thüringen	480	63 422	51	57	572	1 644
Alkersleben	-	-	-	-	-	-
Altenburg-Nobitz	480	63 422	-	-	1	13
Eisenach-Kindel	-	-	19	19	130	330
Gera-Leumnitz	-	-	-	-	19	33
Günterode 1)	-	-	-	-	-	-
Jena-Schöngleina	-	-	32	38	284	342
Nordhausen	-	-	-	-	25	31
Obermehler-Schlotheim 1)	-	-	-	-	90	205
Sömmerda-Dermsdorf	-	-	-	-	23	690
Weimar-Umpferstedt	-	-	-	-	-	-
Deutschland 2) ...	39 349	390 414	5 321	46 917	30 215	55 314

1) Werte für das Jahr 2006.

2) Einschl. 17 098 Starts und 196 595 Einsteiger, die auf ausgewählten Flugplätzen nochmals enthalten sind.

3) Werte für das Jahr 2005.

3 Gewerblicher Flugplatzverkehr Jahr 2007

3.2 Verkehr auf sonstigen Flugplätzen

3.2.1 Starts und Einsteiger nach Flugarten

Land - Flugplatz	Rundflüge		Gewerbliche Schulflüge		Sonstige gewerbliche Flüge		Insgesamt	
			Strecke	Platzrunde	Strecke	Platzrunde		
	Starts	Einsteiger	Starts				Starts	Einsteiger
Bad Bibra 1)	-	-	4	-	-	-	4	-
Ballenstedt	-	-	152	1 051	34	-	1 239	4
Cochstedt 1)	-	-	-	-	-	-	15	30
Dessau 1)	7	80	51	28	160	13	294	132
Halle/Oppin	379	837	435	2 768	664	989	5 252	871
Köthen	75	150	-	-	-	-	90	165
Magdeburg	442	1 274	378	1 269	201	2	2 352	1 447
Stendal-Borstel	-	-	178	401	352	350	1 292	20
Schleswig-Holstein	2 966	8 983	1 914	13 007	1 024	1 024	28 263	84 969
Flensburg-Schäferhaus 1)	-	-	53	53	516	227	849	-
Grube	-	-	-	-	17	-	17	-
Hartenholm	79	92	77	331	4	-	521	126
Heide-Büsum	80	513	57	159	6	-	1 156	4 031
Helgoland-Düne	-	-	-	-	6	31	2 162	9 518
Husum 1)	-	-	3	2	48	21	75	3
Itzehoe, Hungriger Wolf	23	168	53	268	7	3	362	180
Kiel-Holtenau	339	730	61	565	230	674	2 264	1 220
Rendsburg-Schachtholm	-	-	253	1 230	60	29	1 580	9
St. Michaelisdonn	-	-	122	270	104	1	497	-
St. Peter-Ording	-	-	71	294	26	38	429	-
Uetersen 1)	1 285	4 184	1 157	9 834	-	-	13 805	8 923
Westerland/Sylt	662	1 514	7	-	-	-	3 433	57 943
Wyk a. Föhr	498	1 782	-	1	-	-	1 113	3 016
Thüringen	4 589	12 486	2 090	7 268	4 299	2 991	22 340	77 609
Alkersleben	42	106	76	495	369	616	1 598	106
Altenburg-Nobitz	172	419	283	1 982	430	450	3 798	63 854
Eisenach-Kindel	136	470	244	813	267	1 668	3 277	819
Gera-Leumnitz	922	6 977	85	499	302	132	1 959	7 010
Günterode 1)	71	187	-	-	-	-	71	187
Jena-Schöngleina	2 894	3 384	192	991	2 424	73	6 890	3 764
Nordhausen	-	-	5	28	-	-	58	31
Obermehler-Schlotheim 1)	100	200	747	83	501	50	1 571	405
Sömmerda-Dermsdorf	252	743	421	2 296	6	2	3 000	1 433
Weimar-Umpferstedt	-	-	37	81	-	-	118	-
Deutschland 2) ...	32 782	96 984	52 018	212 056	72 191	41 595	485 527	589 629

1) Werte für das Jahr 2006.

2) Einschl. 17 098 Starts und 196 595 Einsteiger

3) Werte für das Jahr 2005.

3 Gewerblicher Flugplatzverkehr Jahr 2007

3.2 Verkehr auf sonstigen Flugplätzen

3.2.2 Starts nach Startgewichtsklassen

Land - Flugplatz	Motorflugzeuge über . . . bis . . . t					Hub- schrauber	Luft- schiffe	Flüge Insgesamt
	bis 2	2 - 5,7	5,7 - 14	14 - 20	über 20			
Baden-Württemberg	37 286	4 487	2 627	227	92	10 754	10	55 483
Aalen-Heidenheim	1 060	219	6	-	-	-	-	1 285
Biberach a. d. Riß	433	15	-	-	-	106	-	554
Bremgarten	899	-	23	17	-	-	-	939
Donaueschingen-Villingen	2 480	95	12	-	-	1 881	-	4 468
Freiburg i. Br.	2 270	62	10	-	-	1 447	-	3 789
Hangensteinerhof	-	17	-	-	-	33	-	50
Heubach	1 125	7	-	-	-	290	-	1 422
Konstanz	63	-	-	-	-	-	-	63
Lahr	1 715	238	120	7	89	410	-	2 579
Leutkirch-Unterzeil	2 451	1 802	8	-	-	212	-	4 473
Mannheim-Neustheim	4 097	454	2 223	201	-	3 336	-	10 311
Mengen	14 541	678	2	-	-	-	-	15 221
Mosbach-Lohrbach	339	-	-	-	-	1 208	-	1 547
Neuhausen ob Eck	517	7	-	-	-	27	-	551
Obersöllbach	-	-	-	-	-	118	-	118
Ödheim	-	-	-	-	-	1 374	10	1 384
Reutlingen-Betzingen 3)	-	-	-	-	-	2	-	2
Rottweil-Zepfenhan	182	-	-	-	-	-	-	182
Saulgau	91	597	-	-	-	-	-	688
Sindelfingen	-	-	-	-	-	26	-	26
Schwäbisch Hall	3 050	296	223	2	3	119	-	3 693
Schwenningen a. N.	-	-	-	-	-	112	-	112
Schwieberdingen	-	-	-	-	-	1	-	1
Stuttgart-Untertürkheim 1)	-	-	-	-	-	8	-	8
Tannheim	1 735	-	-	-	-	-	-	1 735
Wächtersberg-Hub	60	-	-	-	-	-	-	60
Walldürn	178	-	-	-	-	44	-	222
Bayern	61 595	3 035	1 058	989	986	6 782	-	74 445
Ansbach-Petersdorf	222	-	-	-	-	60	-	282
Antersberg 1)	20	-	-	-	-	-	-	20
Aschaffenburg	1 092	254	-	-	-	1 963	-	3 309
Augsburg-Mühlhausen	10 879	279	405	20	4	873	-	12 460
Bad Neustadt/S.-Grasberg	1 203	-	-	-	-	-	-	1 203
Bad Wörishofen	-	404	-	-	-	-	-	404
Bayreuth 1)	340	23	4	-	2	77	-	446
Beilngries 3)	1 433	-	-	-	-	-	-	1 433
Burg Feuerstein	6 243	-	-	-	-	-	-	6 243
Burgebrach 3)	1 932	399	-	-	-	220	-	2 551
Coburg-Brandensteinebene	55	9	-	-	-	31	-	95
Deggendorf-Steinkirchen 3)	-	-	-	-	-	57	-	57
Dingolfing	373	-	-	-	-	12	-	385
Dippenricht	-	-	-	-	-	575	-	575
Donauwörth - Genderkingen 3)	2 003	-	-	-	-	-	-	2 003
Eggenfelden	7 393	200	27	-	1	129	-	7 750
Fürstenfeldbruck	64	10	-	-	-	-	-	74
Giebelstadt	-	70	55	-	-	-	-	125
Haßfurt	1 849	186	-	-	-	88	-	2 123
Herzogenaurach	6 620	-	-	-	-	66	-	6 686
Hof	388	67	30	788	-	85	-	1 358
Jesenwang	8 566	-	-	-	-	-	-	8 566
Kempten-Durach	557	-	-	-	-	4	-	561
Landshut	5 721	71	-	-	-	139	-	5 931

4 Verkehrsleistungen im Jahr 2007
4.1 Verkehrsleistungen über Deutschland
4.1.1 Flüge und Flugleistungen

Verkehrsart - Flugart	Flüge ¹⁾	Flug- kilometer	Personen- kilometer	Fracht- tonnenkilometer	Post- tonnenkilometer
	Anzahl	1 000 km	1 000 Pkm	1 000 tkm	
Verkehr innerhalb Deutschlands					
Linienverkehr	323 863	133 342	10 616 038	21 166	14 163
Pauschalflugreiseverkehr	10	2	187	-	-
sonst. Gelegenheitsverkehr	53 214	7 881	15 206	8 695	-
zusammen	377 087	141 225	10 631 430	29 861	14 163
Verkehr nach dem Ausland					
Linienverkehr	678 644	230 160	22 362 973	453 238	13 770
Pauschalflugreiseverkehr	24 377	9 634	1 465 215	165	1
sonst. Gelegenheitsverkehr	36 802	12 241	214 683	136 298	-
zusammen	739 823	252 035	24 042 871	589 700	13 772
Verkehr aus dem Ausland					
Linienverkehr	677 452	229 627	22 427 787	452 752	13 365
Pauschalflugreiseverkehr	24 532	9 742	1 497 543	404	-
sonst. Gelegenheitsverkehr	37 801	12 556	223 583	135 382	5
zusammen	739 785	251 926	24 148 914	588 538	13 370
Gesamtverkehr					
Linienverkehr	1 679 959	593 129	55 406 798	927 156	41 298
Pauschalflugreiseverkehr	48 919	19 378	2 962 945	569	1
sonst. Gelegenheitsverkehr	127 817	32 678	453 473	280 374	6
zusammen	1 856 695	645 185	58 823 215	1 208 099	41 305
Vorjahr					
Linienverkehr	1 611 450	571 346	51 926 585	8 710 019	41 095
Pauschalflugreiseverkehr	50 515	21 527	3 277 302	900	3
sonst. Gelegenheitsverkehr	135 330	32 769	401 260	259 798	2
zusammen	1 797 295	625 641	55 605 148	1 130 717	41 100

¹⁾ Passagier- und Nichtpassagierflüge (z. B. Arbeitsflüge, Gewerbliche Schulflüge).

4 Verkehrsleistungen im Jahr 2007
4.1 Verkehrsleistungen über Deutschland
4.1.2 Betriebsleistung und Auslastung

Verkehrsart - Flugart	Verkehrsleistung		Angebotene Leistung		Ausnutzungsgrad	
	insgesamt ¹⁾	darunter Personen- kilometer	insgesamt	darunter Sitzplatz- kilometer	insgesamt	darunter im Personen- verkehr
	1 000 tkm	1 000 Pkm	1 000 tkm	1 000 km	%	
Verkehr innerhalb Deutschlands						
Linienverkehr	1 096 933	10 616 038	1 758 794	15 294 898	62	69
Gelegenheitsverkehr	10 234	15 393	23 651	68 755	43	22
zusammen	1 107 167	10 631 430	1 782 445	15 363 653	62	69
Verkehr nach dem Ausland						
Linienverkehr	2 703 305	22 362 973	4 052 285	30 387 782	67	74
Gelegenheitsverkehr	304 454	1 679 898	413 388	2 079 978	74	81
zusammen	3 007 759	24 042 871	4 465 673	32 467 760	67	74
Verkehr aus dem Ausland						
Linienverkehr	2 708 895	22 427 787	4 037 847	30 376 746	67	74
Gelegenheitsverkehr	307 904	1 721 127	410 316	2 116 451	75	81
zusammen	3 016 799	24 148 914	4 448 163	32 493 197	68	74
Gesamtverkehr						
Linienverkehr	6 509 133	55 406 798	9 848 926	76 059 426	66	73
Gelegenheitsverkehr	622 592	3 416 418	847 355	4 265 184	73	80
zusammen	7 131 725	58 823 215	10 696 281	80 324 610	67	73
Vorjahr						
Linienverkehr	6 103 773	51 926 585	9 342 157	72 264 432	65	72
Gelegenheitsverkehr	628 559	3 678 563	868 044	4 603 610	72	80
zusammen	6 732 332	55 605 148	10 210 201	76 868 042	66	72

¹⁾ Pkm plus Fracht-tkm plus Post-tkm - (1 Pkm = 0,1 tkm)

4 Verkehrsleistungen im Jahr 2007
4.2 Teilstreckenleistungen nach Strecken
4.2.1 Verkehr innerhalb Deutschlands

Strecke		Flüge	Passagiere an Bord		Fracht an Bord		Post an Bord		Ausnutzungsgrad	
von Starthafen	nach Landehafen		Anzahl	pkm	Tonnen	tkm	Tonnen	tkm	Ins- gesamt	darunter.: Personen- verkehr
DEUTSCHLAND	- DEUTSCHLAND	377 087	24 763 399	10636,1	84,4	29,8	32,0	14,2	61,4	
DEUTSCHLAND	- Hamburg	32 415	2 716 338	1321,8	8,5	3,3	2,9	1,2	62,8	71,3
DEUTSCHLAND	- Hannover	10 315	637 955	254,0	0,2	0,1	5,3	2,4	60,2	65,5
DEUTSCHLAND	- Bremen	9 100	449 064	204,8	0,5	0,2	0,0	0,0	61,9	70,6
DEUTSCHLAND	- Düsseldorf	30 422	2 159 608	895,3	1,8	0,7	0,0	0,0	59,6	67,2
DEUTSCHLAND	- Köln/Bonn	24 578	1 828 078	780,4	13,2	5,2	2,7	1,2	61,6	66,9
DEUTSCHLAND	- Frankfurt/Main	38 681	3 359 083	1138,3	22,4	7,0	5,3	2,2	61,5	72,0
DEUTSCHLAND	- Stuttgart	29 467	1 628 684	735,9	4,0	1,2	4,8	2,2	58,3	64,0
DEUTSCHLAND	- Nürnberg	15 585	767 921	252,9	0,5	0,2	0,0	0,0	60,0	65,7
DEUTSCHLAND	- München	62 229	5 010 739	2312,0	16,8	6,5	6,0	2,7	62,8	70,7
DEUTSCHLAND	- Berlin-Tegel	35 024	3 312 339	1542,7	3,8	1,6	2,5	1,1	63,6	70,7
DEUTSCHLAND	- Berlin-Schönefeld	7 504	603 258	286,6	1,3	0,6	2,3	1,2	68,4	69,5
DEUTSCHLAND	- Berlin-Tempelhof	7 393	76 422	34,3	0,3	0,1	0,0	0,0	47,6	51,9
DEUTSCHLAND	- Saarbrücken	3 382	84 895	39,3	0,0	0,0	0,0	0,0	56,2	61,9
DEUTSCHLAND	- Münster/Osn.	8 608	287 194	119,0	0,0	0,0	0,0	0,0	55,4	61,2
DEUTSCHLAND	- Leipzig/Halle	10 040	490 104	158,6	8,7	2,8	0,1	0,0	58,1	60,2
DEUTSCHLAND	- Dresden	10 719	607 416	243,3	0,2	0,1	0,0	0,0	60,3	66,8
DEUTSCHLAND	- Erfurt	3 551	39 632	9,2	0,2	0,1	0,0	0,0	51,3	54,2
DEUTSCHLAND	- Hahn	175	3 777	0,7	0,9	0,0	0,0	0,0	37,6	35,8
DEUTSCHLAND	- Dortmund	4 055	98 025	40,3	0,0	0,0	0,0	0,0	58,2	62,3
DEUTSCHLAND	- Paderborn/Lippstadt	3 638	120 085	37,6	0,1	0,0	0,0	0,0	60,7	67,6
DEUTSCHLAND	- Friedrichshafen	3 342	91 603	39,0	0,0	0,0	0,0	0,0	50,6	54,3
DEUTSCHLAND	- Karlsruhe/Baden-B.	7 575	106 728	56,5	0,1	0,0	0,0	0,0	56,5	62,5
DEUTSCHLAND	- Lübeck	817	3 172	0,1	0,0	0,0	0,0	0,0	51,7	59,8
DEUTSCHLAND	- Niederrhein	142	647	0,1	0,0	0,0	0,0	0,0	29,3	32,0
DEUTSCHLAND	- Rostock	1 232	37 720	18,6	0,0	0,0	0,0	0,0	52,5	55,9
DEUTSCHLAND	- Sonst.Flugplätze	17 098	242 912	115,0	1,0	0,0	0,0	0,0	54,4	59,6
Hamburg	- DEUTSCHLAND	31 400	2 702 548	1318,6	8,1	3,0	3,1	1,3	58,8	70,2
Hamburg	- Hamburg	243	938	0,0	0,0	0,0	0,0	0,0	53,8	67,1
Hamburg	- Hannover	5	316	0,0	0,0	0,0	0,0	0,0	48,5	60,2
Hamburg	- Bremen	427	4 535	0,5	0,0	0,0	0,0	0,0	17,5	20,2
Hamburg	- Düsseldorf	3 797	257 226	87,2	0,0	0,0	0,0	0,0	52,4	64,1
Hamburg	- Köln/Bonn	3 040	259 081	93,5	0,9	0,3	0,0	0,0	56,5	66,8
Hamburg	- Frankfurt/Main	4 957	643 696	264,7	4,0	1,7	3,0	1,3	65,7	77,9
Hamburg	- Stuttgart	4 691	400 434	220,6	0,0	0,0	0,0	0,0	54,1	68,5
Hamburg	- Nürnberg	1 775	127 656	59,3	0,1	0,0	0,0	0,0	59,5	68,1
Hamburg	- München	8 489	880 902	527,7	0,3	0,2	0,1	0,1	61,4	73,6
Hamburg	- Berlin-Tegel	19	1 329	0,3	0,0	0,0	0,0	0,0	39,0	44,3
Hamburg	- Berlin-Schönefeld	7	954	0,3	0,0	0,0	0,0	0,0	79,7	86,7
Hamburg	- Berlin-Tempelhof	1	25	0,0	0,0	0,0	0,0	0,0	100,0	100,0
Hamburg	- Saarbrücken	529	13 246	7,0	0,0	0,0	0,0	0,0	51,6	64,1
Hamburg	- Münster/Osn.	24	1 916	0,4	0,0	0,0	0,0	0,0	44,9	49,8
Hamburg	- Leipzig/Halle	217	3 216	0,9	2,7	0,8	0,0	0,0	49,1	8,3
Hamburg	- Dresden	952	18 995	7,2	0,0	0,0	0,0	0,0	40,7	53,6
Hamburg	- Erfurt	423	3 028	0,9	0,0	0,0	0,0	0,0	29,8	38,9
Hamburg	- Hahn	1	15	0,0	0,0	0,0	0,0	0,0	23,1	30,0
Hamburg	- Dortmund	6	602	0,2	0,0	0,0	0,0	0,0	59,0	65,9
Hamburg	- Paderborn/Lippstadt	11	1 055	0,2	0,0	0,0	0,0	0,0	48,0	53,0
Hamburg	- Friedrichshafen	517	13 858	9,2	0,0	0,0	0,0	0,0	44,0	53,6
Hamburg	- Karlsruhe/Baden-B.	408	33 333	18,0	0,0	0,0	0,0	0,0	54,5	65,8
Hamburg	- Lübeck	1	7	0,0	0,0	0,0	0,0	0,0	87,5	87,5
Hamburg	- Niederrhein	0	0	0,0	0,0	0,0	0,0	0,0	0,0	0,0
Hamburg	- Rostock	3	397	0,1	0,0	0,0	0,0	0,0	66,8	77,2
Hamburg	- Sonst.Flugplätze	857	35 788	20,3	0,0	0,0	0,0	0,0	57,8	69,5

4 Verkehrsleistungen im Jahr 2007
4.2 Teilstreckenleistungen nach Strecken
4.2.1 Verkehr innerhalb Deutschlands

Strecke		Flüge	Passagiere an Bord		Fracht an Bord		Post an Bord		Ausnutzungsgrad	
			Anzahl	pkm	Tonnen	tkm	Tonnen	tkm	Ins- gesamt	darunter.: Personen- verkehr
Hannover	- DEUTSCHLAND	10 148	623 930	250,7	0,1	0,0	5,5	2,5	60,2	65,0
Hannover	- Hamburg	167	1 312	0,2	0,0	0,0	0,0	0,0	38,8	43,9
Hannover	- Hannover	269	1 807	0,0	0,0	0,0	0,0	0,0	51,3	52,1
Hannover	- Bremen	136	779	0,1	0,0	0,0	0,0	0,0	52,8	55,4
Hannover	- Düsseldorf	224	2 794	0,7	0,0	0,0	0,0	0,0	37,5	39,8
Hannover	- Köln/Bonn	16	1 442	0,4	0,0	0,0	0,0	0,0	49,0	53,0
Hannover	- Frankfurt/Main	2 335	170 065	47,9	0,1	0,0	0,0	0,0	57,9	70,1
Hannover	- Stuttgart	1 804	102 140	43,0	0,0	0,0	2,8	1,2	61,8	51,9
Hannover	- Nürnberg	196	25 560	8,8	0,0	0,0	0,0	0,0	66,8	71,4
Hannover	- München	4 131	306 593	147,1	0,0	0,0	2,7	1,3	61,2	68,3
Hannover	- Berlin-Tegel	30	2 791	0,7	0,0	0,0	0,0	0,0	51,1	60,0
Hannover	- Berlin-Schönefeld	7	1 015	0,3	0,0	0,0	0,0	0,0	76,1	76,7
Hannover	- Berlin-Tempelhof	1	0	0,0	0,0	0,0	0,0	0,0	0,0	0,0
Hannover	- Saarbrücken	2	60	0,0	0,0	0,0	0,0	0,0	28,4	34,1
Hannover	- Münster/Osnabrück	7	651	0,1	0,0	0,0	0,0	0,0	52,8	55,6
Hannover	- Leipzig/Halle	31	3 612	0,8	0,0	0,0	0,0	0,0	57,2	59,3
Hannover	- Dresden	15	1 560	0,5	0,0	0,0	0,0	0,0	58,1	65,0
Hannover	- Erfurt	5	638	0,1	0,0	0,0	0,0	0,0	66,6	75,9
Hannover	- Hahn	2	114	0,0	0,0	0,0	0,0	0,0	44,2	47,5
Hannover	- Dortmund	0	0	0,0	0,0	0,0	0,0	0,0	0,0	0,0
Hannover	- Paderborn/Lippstadt	51	510	0,1	0,0	0,0	0,0	0,0	62,8	69,5
Hannover	- Friedrichshafen	1	92	0,0	0,0	0,0	0,0	0,0	46,0	48,7
Hannover	- Karlsruhe/Baden-B.	1	9	0,0	0,0	0,0	0,0	0,0	5,0	5,4
Hannover	- Lübeck	0	0	0,0	0,0	0,0	0,0	0,0	0,0	0,0
Hannover	- Niederrhein	0	0	0,0	0,0	0,0	0,0	0,0	0,0	0,0
Hannover	- Rostock	3	355	0,1	0,0	0,0	0,0	0,0	66,1	72,2
Hannover	- Sonst.Flugplätze	714	31	0,0	0,0	0,0	0,0	0,0	14,1	16,4
Bremen	- DEUTSCHLAND	9 366	452 730	204,4	0,2	0,1	0,0	0,0	63,6	70,6
Bremen	- Hamburg	453	4 369	0,4	0,0	0,0	0,0	0,0	20,8	20,8
Bremen	- Hannover	81	3 786	0,3	0,0	0,0	0,0	0,0	68,1	68,4
Bremen	- Bremen	1 014	28	0,0	0,0	0,0	0,0	0,0	73,7	73,7
Bremen	- Düsseldorf	24	300	0,1	0,0	0,0	0,0	0,0	51,6	54,0
Bremen	- Köln/Bonn	38	128	0,0	0,0	0,0	0,0	0,0	39,2	42,4
Bremen	- Frankfurt/Main	2 000	171 429	57,6	0,2	0,1	0,0	0,0	65,7	77,5
Bremen	- Stuttgart	1 058	65 667	31,8	0,0	0,0	0,0	0,0	62,9	68,5
Bremen	- Nürnberg	532	6 363	2,7	0,0	0,0	0,0	0,0	58,3	58,3
Bremen	- München	3 089	196 294	110,3	0,0	0,0	0,0	0,0	65,4	70,8
Bremen	- Berlin-Tegel	6	11	0,0	0,0	0,0	0,0	0,0	37,9	37,9
Bremen	- Berlin-Schönefeld	18	686	0,2	0,0	0,0	0,0	0,0	64,2	64,3
Bremen	- Berlin-Tempelhof	63	168	0,1	0,0	0,0	0,0	0,0	37,0	37,3
Bremen	- Saarbrücken	5	8	0,0	0,0	0,0	0,0	0,0	50,0	50,0
Bremen	- Münster/Osnabrück	127	1 188	0,1	0,0	0,0	0,0	0,0	75,2	75,2
Bremen	- Leipzig/Halle	38	559	0,2	0,0	0,0	0,0	0,0	37,5	37,5
Bremen	- Dresden	13	25	0,0	0,0	0,0	0,0	0,0	46,3	46,3
Bremen	- Erfurt	50	364	0,1	0,0	0,0	0,0	0,0	64,5	64,5
Bremen	- Hahn	8	0	0,0	0,0	0,0	0,0	0,0	0,0	0,0
Bremen	- Dortmund	11	381	0,1	0,0	0,0	0,0	0,0	49,4	49,4
Bremen	- Paderborn/Lippstadt	117	2	0,0	0,0	0,0	0,0	0,0	8,7	8,7
Bremen	- Friedrichshafen	11	244	0,1	0,0	0,0	0,0	0,0	69,1	69,1
Bremen	- Karlsruhe/Baden-B.	15	119	0,1	0,0	0,0	0,0	0,0	43,9	43,9
Bremen	- Lübeck	41	2	0,0	0,0	0,0	0,0	0,0	33,3	33,3
Bremen	- Niederrhein	6	12	0,0	0,0	0,0	0,0	0,0	24,5	26,1
Bremen	- Rostock	35	148	0,0	0,0	0,0	0,0	0,0	71,8	71,8
Bremen	- Sonst.Flugplätze	513	449	0,1	0,0	0,0	0,0	0,0	24,7	26,8

4 Verkehrsleistungen im Jahr 2007
4.2 Teilstreckenleistungen nach Strecken
4.2.1 Verkehr innerhalb Deutschlands

Strecke		Flüge	Passagiere an Bord		Fracht an Bord		Post an Bord		Ausnutzungsgrad	
			Anzahl	pkm	Tonnen	tkm	Tonnen	tkm	Ins- gesamt	darunter.: Personen- verkehr
Düsseldorf	- DEUTSCHLAND	31 754	2 162 934	894,9	1,6	0,6	0,0	0,0	57,2	65,8
Düsseldorf	- Hamburg	4 026	254 565	86,3	0,1	0,0	0,0	0,0	52,8	62,4
Düsseldorf	- Hannover	346	3 421	0,8	0,0	0,0	0,0	0,0	29,6	33,9
Düsseldorf	- Bremen	40	430	0,1	0,0	0,0	0,0	0,0	29,8	33,7
Düsseldorf	- Düsseldorf	115	1 735	0,0	0,0	0,0	0,0	0,0	70,2	80,7
Düsseldorf	- Köln/Bonn	546	1 999	0,1	0,0	0,0	0,0	0,0	13,6	17,0
Düsseldorf	- Frankfurt/Main	3 153	215 844	40,7	0,3	0,0	0,0	0,0	53,0	64,7
Düsseldorf	- Stuttgart	2 719	117 699	39,7	0,0	0,0	0,0	0,0	53,5	59,9
Düsseldorf	- Nürnberg	1 936	134 420	49,0	0,1	0,0	0,0	0,0	57,6	63,5
Düsseldorf	- München	7 968	764 247	370,9	0,8	0,4	0,0	0,0	60,7	69,2
Düsseldorf	- Berlin-Tegel	4 729	394 950	185,6	0,1	0,1	0,0	0,0	59,8	70,5
Düsseldorf	- Berlin-Schönefeld	665	65 422	31,3	0,0	0,0	0,0	0,0	63,5	67,4
Düsseldorf	- Berlin-Tempelhof	243	899	0,4	0,0	0,0	0,0	0,0	11,5	13,3
Düsseldorf	- Saarbrücken	200	825	0,2	0,0	0,0	0,0	0,0	16,9	21,2
Düsseldorf	- Münster/Osnabrück	80	1 427	0,2	0,0	0,0	0,0	0,0	37,3	40,5
Düsseldorf	- Leipzig/Halle	1 566	79 898	30,4	0,0	0,0	0,0	0,0	57,0	60,9
Düsseldorf	- Dresden	1 818	102 937	50,3	0,0	0,0	0,0	0,0	61,1	66,8
Düsseldorf	- Erfurt	20	529	0,2	0,0	0,0	0,0	0,0	43,7	48,4
Düsseldorf	- Hahn	11	0	0,0	0,1	0,0	0,0	0,0	37,3	0,0
Düsseldorf	- Dortmund	46	134	0,0	0,0	0,0	0,0	0,0	9,3	10,6
Düsseldorf	- Paderborn/Lippstadt	56	339	0,0	0,0	0,0	0,0	0,0	19,4	22,5
Düsseldorf	- Friedrichshafen	33	339	0,2	0,0	0,0	0,0	0,0	22,3	25,4
Düsseldorf	- Karlsruhe/Baden-B.	64	426	0,1	0,0	0,0	0,0	0,0	16,8	20,4
Düsseldorf	- Lübeck	9	29	0,0	0,0	0,0	0,0	0,0	15,9	16,9
Düsseldorf	- Niederrhein	3	168	0,0	0,0	0,0	0,0	0,0	74,0	78,5
Düsseldorf	- Rostock	5	463	0,2	0,0	0,0	0,0	0,0	60,5	65,7
Düsseldorf	- Sonst.Flugplätze	1 357	19 789	8,2	0,0	0,0	0,0	0,0	40,6	45,4
Köln/Bonn	- DEUTSCHLAND	24 894	1 860 603	792,0	20,1	7,5	2,7	1,2	62,4	68,2
Köln/Bonn	- Hamburg	3 119	261 117	94,3	0,9	0,3	0,0	0,0	59,1	69,3
Köln/Bonn	- Hannover	115	4 730	1,2	0,0	0,0	0,0	0,0	69,1	69,2
Köln/Bonn	- Bremen	16	26	0,0	0,0	0,0	0,0	0,0	40,1	28,6
Köln/Bonn	- Düsseldorf	397	3 468	0,2	0,0	0,0	0,0	0,0	34,4	36,5
Köln/Bonn	- Köln/Bonn	55	829	0,0	0,0	0,0	0,0	0,0	66,8	66,0
Köln/Bonn	- Frankfurt/Main	1 086	29 221	4,0	1,3	0,2	0,0	0,0	41,5	45,4
Köln/Bonn	- Stuttgart	279	1 730	0,5	3,1	0,9	0,0	0,0	36,8	33,9
Köln/Bonn	- Nürnberg	414	23 874	7,6	0,1	0,0	0,0	0,0	59,8	61,2
Köln/Bonn	- München	7 684	623 001	271,0	9,0	3,9	2,7	1,2	64,6	69,9
Köln/Bonn	- Berlin-Tegel	6 262	574 424	265,8	0,1	0,0	0,0	0,0	64,7	68,8
Köln/Bonn	- Berlin-Schönefeld	1 629	152 917	71,9	1,2	0,6	0,1	0,0	71,4	72,5
Köln/Bonn	- Berlin-Tempelhof	150	421	0,2	0,0	0,0	0,0	0,0	20,9	22,1
Köln/Bonn	- Saarbrücken	5	8	0,0	0,0	0,0	0,0	0,0	20,5	20,5
Köln/Bonn	- Münster/Osnabrück	23	1 421	0,2	0,0	0,0	0,0	0,0	65,2	65,9
Köln/Bonn	- Leipzig/Halle	1 137	64 691	23,3	4,1	1,5	0,0	0,0	60,3	65,7
Köln/Bonn	- Dresden	761	78 146	36,2	0,0	0,0	0,0	0,0	69,0	69,1
Köln/Bonn	- Erfurt	442	4 451	1,2	0,0	0,0	0,0	0,0	47,5	47,8
Köln/Bonn	- Hahn	4	4	0,0	0,1	0,0	0,0	0,0	99,7	50,0
Köln/Bonn	- Dortmund	5	193	0,0	0,0	0,0	0,0	0,0	86,2	86,2
Köln/Bonn	- Paderborn/Lippstadt	17	443	0,1	0,0	0,0	0,0	0,0	67,6	67,7
Köln/Bonn	- Friedrichshafen	707	17 754	7,0	0,0	0,0	0,0	0,0	49,0	51,4
Köln/Bonn	- Karlsruhe/Baden-B.	15	375	0,1	0,0	0,0	0,0	0,0	30,5	31,9
Köln/Bonn	- Lübeck	2	5	0,0	0,0	0,0	0,0	0,0	31,3	31,3
Köln/Bonn	- Niederrhein	0	0	0,0	0,0	0,0	0,0	0,0	0,0	0,0
Köln/Bonn	- Rostock	123	2 233	1,1	0,0	0,0	0,0	0,0	43,3	43,9
Köln/Bonn	- Sonst.Flugplätze	447	15 121	6,3	0,2	0,0	0,0	0,0	64,6	62,6

4 Verkehrsleistungen im Jahr 2007
4.2 Teilstreckenleistungen nach Strecken
4.2.1 Verkehr innerhalb Deutschlands

Strecke		Flüge	Passagiere an Bord		Fracht an Bord		Post an Bord		Ausnutzungsgrad	
			Anzahl	pkm	Tonnen	tkm	Tonnen	tkm	Ins- gesamt	darunter.: Personen- verkehr
Frankfurt/Main	- DEUTSCHLAND	39 334	3 369 212	1144,3	16,8	6,0	6,0	2,4	61,1	72,2
Frankfurt/Main	- Hamburg	4 967	656 152	269,9	5,2	2,1	2,8	1,1	67,6	79,5
Frankfurt/Main	- Hannover	2 433	175 162	49,3	0,1	0,0	0,0	0,0	59,2	71,3
Frankfurt/Main	- Bremen	2 011	169 356	56,9	0,3	0,1	0,0	0,0	65,3	76,8
Frankfurt/Main	- Düsseldorf	3 111	210 616	39,7	0,7	0,1	0,0	0,0	53,5	64,9
Frankfurt/Main	- Köln/Bonn	1 126	26 254	3,6	0,1	0,0	0,0	0,0	34,3	42,9
Frankfurt/Main	- Frankfurt/Main	102	1 741	0,0	0,0	0,0	0,0	0,0	79,8	84,2
Frankfurt/Main	- Stuttgart	2 200	118 130	18,5	0,1	0,0	0,0	0,0	55,6	66,7
Frankfurt/Main	- Nürnberg	2 487	132 746	25,3	0,2	0,0	0,0	0,0	56,2	64,1
Frankfurt/Main	- München	5 077	627 027	187,9	5,3	1,6	0,6	0,2	62,7	74,5
Frankfurt/Main	- Berlin-Tegel	6 284	822 923	357,6	3,3	1,4	2,5	1,1	64,7	75,7
Frankfurt/Main	- Berlin-Schönefeld	41	2 399	1,0	0,0	0,0	0,0	0,0	33,2	38,8
Frankfurt/Main	- Berlin-Tempelhof	318	143	0,1	0,3	0,1	0,0	0,0	21,4	9,3
Frankfurt/Main	- Saarbrücken	10	55	0,0	0,0	0,0	0,0	0,0	32,0	39,6
Frankfurt/Main	- Münster/Osnabrück	1 344	51 707	12,5	0,0	0,0	0,0	0,0	46,2	52,8
Frankfurt/Main	- Leipzig/Halle	1 985	118 338	35,7	0,9	0,3	0,1	0,0	57,5	69,1
Frankfurt/Main	- Dresden	2 220	171 019	66,4	0,2	0,1	0,0	0,0	60,0	70,8
Frankfurt/Main	- Erfurt	6	226	0,0	0,0	0,0	0,0	0,0	54,1	56,5
Frankfurt/Main	- Hahn	35	8	0,0	0,1	0,0	0,0	0,0	28,6	1,6
Frankfurt/Main	- Dortmund	15	242	0,0	0,0	0,0	0,0	0,0	37,5	37,9
Frankfurt/Main	- Paderborn/Lippstadt	1 411	34 566	6,4	0,0	0,0	0,0	0,0	48,2	59,1
Frankfurt/Main	- Friedrichshafen	1 040	36 821	10,0	0,0	0,0	0,0	0,0	53,9	63,5
Frankfurt/Main	- Karlsruhe/Baden-B.	33	257	0,0	0,0	0,0	0,0	0,0	33,8	38,1
Frankfurt/Main	- Lübeck	6	6	0,0	0,0	0,0	0,0	0,0	7,4	7,7
Frankfurt/Main	- Niederrhein	2	91	0,0	0,0	0,0	0,0	0,0	44,4	45,7
Frankfurt/Main	- Rostock	17	874	0,4	0,0	0,0	0,0	0,0	58,1	61,9
Frankfurt/Main	- Sonst.Flugplätze	1 053	12 353	2,9	0,0	0,0	0,0	0,0	29,0	37,4
Stuttgart	- DEUTSCHLAND	29 125	1 627 266	734,8	0,5	0,1	5,1	2,3	61,9	64,3
Stuttgart	- Hamburg	4 739	398 283	219,5	0,0	0,0	0,0	0,0	63,9	68,2
Stuttgart	- Hannover	1 829	98 702	41,5	0,0	0,0	2,9	1,2	63,7	51,2
Stuttgart	- Bremen	1 055	64 905	31,5	0,0	0,0	0,0	0,0	62,3	68,0
Stuttgart	- Düsseldorf	2 638	112 500	38,0	0,0	0,0	0,0	0,0	54,6	60,5
Stuttgart	- Köln/Bonn	75	1 994	0,6	0,0	0,0	0,0	0,0	46,6	44,6
Stuttgart	- Frankfurt/Main	2 110	119 695	18,7	0,1	0,0	0,0	0,0	56,7	67,3
Stuttgart	- Stuttgart	3 414	2 079	0,0	0,0	0,0	0,0	0,0	24,5	24,9
Stuttgart	- Nürnberg	23	1 256	0,2	0,0	0,0	0,0	0,0	71,3	70,1
Stuttgart	- München	2 322	78 499	15,2	0,3	0,1	0,0	0,0	53,7	65,1
Stuttgart	- Berlin-Tegel	5 685	448 803	232,8	0,0	0,0	0,0	0,0	60,8	64,4
Stuttgart	- Berlin-Schönefeld	1 527	142 896	72,9	0,0	0,0	2,2	1,1	73,9	65,3
Stuttgart	- Berlin-Tempelhof	166	416	0,2	0,0	0,0	0,0	0,0	73,6	73,6
Stuttgart	- Saarbrücken	26	104	0,0	0,0	0,0	0,0	0,0	81,9	81,9
Stuttgart	- Münster/Osnabrück	703	18 029	7,2	0,0	0,0	0,0	0,0	55,5	55,5
Stuttgart	- Leipzig/Halle	635	55 448	20,7	0,0	0,0	0,0	0,0	61,8	61,6
Stuttgart	- Dresden	678	67 859	28,8	0,0	0,0	0,0	0,0	70,3	72,0
Stuttgart	- Erfurt	15	725	0,2	0,0	0,0	0,0	0,0	78,4	78,4
Stuttgart	- Hahn	5	18	0,0	0,0	0,0	0,0	0,0	78,3	78,3
Stuttgart	- Dortmund	752	7 223	2,4	0,0	0,0	0,0	0,0	56,4	56,4
Stuttgart	- Paderborn/Lippstadt	29	379	0,1	0,0	0,0	0,0	0,0	44,6	46,5
Stuttgart	- Friedrichshafen	32	64	0,0	0,0	0,0	0,0	0,0	66,7	66,7
Stuttgart	- Karlsruhe/Baden-B.	26	50	0,0	0,0	0,0	0,0	0,0	36,5	36,5
Stuttgart	- Lübeck	4	7	0,0	0,0	0,0	0,0	0,0	63,6	63,6
Stuttgart	- Niederrhein	5	108	0,0	0,0	0,0	0,0	0,0	53,7	53,7
Stuttgart	- Rostock	5	691	0,4	0,0	0,0	0,0	0,0	76,6	77,1
Stuttgart	- Sonst.Flugplätze	627	6 533	4,0	0,0	0,0	0,0	0,0	75,3	77,0

4 Verkehrsleistungen im Jahr 2007
4.2 Teilstreckenleistungen nach Strecken
4.2.1 Verkehr innerhalb Deutschlands

Strecke		Flüge	Passagiere an Bord		Fracht an Bord		Post an Bord		Ausnutzungsgrad	
			Anzahl	pkm	Tonnen	tkm	Tonnen	tkm	Ins- gesamt	darunter.: Personen- verkehr
Nürnberg	- DEUTSCHLAND	15 157	764 077	249,4	3,0	0,9	0,0	0,0	63,5	66,6
Nürnberg	- Hamburg	1 775	124 680	57,9	0,0	0,0	0,0	0,0	65,1	67,7
Nürnberg	- Hannover	217	25 067	8,6	0,0	0,0	0,0	0,0	72,0	72,2
Nürnberg	- Bremen	471	6 219	2,6	0,0	0,0	0,0	0,0	61,1	61,1
Nürnberg	- Düsseldorf	1 799	132 116	48,1	0,0	0,0	0,0	0,0	63,0	65,1
Nürnberg	- Köln/Bonn	576	21 051	6,7	2,4	0,7	0,0	0,0	74,5	59,1
Nürnberg	- Frankfurt/Main	2 377	138 104	26,3	0,1	0,0	0,0	0,0	57,8	66,3
Nürnberg	- Stuttgart	71	2 471	0,4	0,0	0,0	0,0	0,0	73,8	73,8
Nürnberg	- Nürnberg	798	976	0,0	0,0	0,0	0,0	0,0	83,1	83,1
Nürnberg	- München	1 663	47 634	6,5	0,0	0,0	0,0	0,0	51,8	60,8
Nürnberg	- Berlin-Tegel	2 242	141 292	53,0	0,0	0,0	0,0	0,0	65,0	68,4
Nürnberg	- Berlin-Schönefeld	74	8 031	2,9	0,0	0,0	0,0	0,0	66,9	67,1
Nürnberg	- Berlin-Tempelhof	69	137	0,1	0,0	0,0	0,0	0,0	20,4	20,4
Nürnberg	- Saarbrücken	8	19	0,0	0,0	0,0	0,0	0,0	43,2	43,2
Nürnberg	- Münster/Osnabrück	126	16 100	6,1	0,0	0,0	0,0	0,0	77,2	77,4
Nürnberg	- Leipzig/Halle	193	18 687	4,3	0,5	0,1	0,0	0,0	79,1	75,3
Nürnberg	- Dresden	125	15 278	4,0	0,0	0,0	0,0	0,0	70,5	70,6
Nürnberg	- Erfurt	124	13 931	2,3	0,0	0,0	0,0	0,0	72,1	72,2
Nürnberg	- Hahn	4	4	0,0	0,0	0,0	0,0	0,0	44,4	44,4
Nürnberg	- Dortmund	501	16 211	5,4	0,0	0,0	0,0	0,0	60,2	60,3
Nürnberg	- Paderborn/Lippstadt	150	16 915	5,0	0,0	0,0	0,0	0,0	70,3	70,3
Nürnberg	- Friedrichshafen	22	1 383	0,3	0,0	0,0	0,0	0,0	54,1	54,1
Nürnberg	- Karlsruhe/Baden-B.	10	248	0,1	0,0	0,0	0,0	0,0	62,6	65,8
Nürnberg	- Lübeck	3	4	0,0	0,0	0,0	0,0	0,0	15,4	15,4
Nürnberg	- Niederrhein	2	1	0,0	0,0	0,0	0,0	0,0	11,1	11,1
Nürnberg	- Rostock	156	16 991	8,5	0,0	0,0	0,0	0,0	60,2	60,3
Nürnberg	- Sonst.Flugplätze	1 601	527	0,1	0,0	0,0	0,0	0,0	45,2	44,5
München	- DEUTSCHLAND	61 240	4 998 047	2311,1	21,3	7,7	5,3	2,4	62,6	71,2
München	- Hamburg	8 514	878 159	526,0	0,5	0,3	0,1	0,1	64,9	73,9
München	- Hannover	4 146	309 807	148,6	0,0	0,0	2,4	1,2	59,7	69,1
München	- Bremen	3 074	199 515	112,1	0,2	0,1	0,0	0,0	63,4	72,0
München	- Düsseldorf	7 721	775 043	376,2	1,0	0,5	0,0	0,0	62,1	70,9
München	- Köln/Bonn	7 384	614 029	267,1	6,3	2,7	2,6	1,1	61,5	69,4
München	- Frankfurt/Main	5 110	616 245	184,7	12,7	3,8	0,1	0,0	65,8	74,9
München	- Stuttgart	2 106	73 567	14,2	0,0	0,0	0,0	0,0	53,9	64,2
München	- Nürnberg	1 745	44 003	6,0	0,0	0,0	0,0	0,0	51,3	61,3
München	- München	116	2 264	0,0	0,0	0,0	0,0	0,0	68,0	79,4
München	- Berlin-Tegel	7 343	761 278	365,9	0,2	0,1	0,0	0,0	65,7	74,0
München	- Berlin-Schönefeld	1 516	158 252	73,4	0,0	0,0	0,0	0,0	62,6	71,7
München	- Berlin-Tempelhof	33	0	0,0	0,0	0,0	0,0	0,0	0,0	0,0
München	- Saarbrücken	909	35 104	12,5	0,0	0,0	0,0	0,0	59,8	68,3
München	- Münster/Osn.	2 764	153 913	78,7	0,0	0,0	0,0	0,0	58,6	67,1
München	- Leipzig/Halle	2 089	108 388	37,1	0,3	0,1	0,0	0,0	55,5	60,8
München	- Dresden	2 422	133 008	45,1	0,0	0,0	0,0	0,0	58,6	66,6
München	- Erfurt	662	7 645	2,3	0,0	0,0	0,0	0,0	31,8	36,0
München	- Hahn	25	1 472	0,5	0,0	0,0	0,0	0,0	27,8	36,0
München	- Dortmund	1 284	55 652	25,7	0,0	0,0	0,0	0,0	62,4	70,7
München	- Paderborn/Lippstadt	1 292	52 525	22,6	0,0	0,0	0,0	0,0	67,6	74,5
München	- Friedrichshafen	7	61	0,0	0,0	0,0	0,0	0,0	59,8	67,8
München	- Karlsruhe/Baden-B.	26	26	0,0	0,0	0,0	0,0	0,0	31,0	32,5
München	- Lübeck	0	0	0,0	0,0	0,0	0,0	0,0	0,0	0,0
München	- Niederrhein	0	0	0,0	0,0	0,0	0,0	0,0	0,0	0,0
München	- Rostock	536	8 790	5,4	0,0	0,0	0,0	0,0	39,2	48,0
München	- Sonst.Flugplätze	416	9 301	7,0	0,0	0,0	0,0	0,0	58,0	69,0

4 Verkehrsleistungen im Jahr 2007
4.2 Teilstreckenleistungen nach Strecken
4. 2. 1 Verkehr innerhalb Deutschlands

Strecke		Flüge	Passagiere an Bord		Fracht an Bord		Post an Bord		Ausnutzungsgrad	
			Anzahl	pkm	Tonnen	tkm	Tonnen	tkm	Ins- gesamt	darunter.: Personen- verkehr
Berlin-Tegel	- DEUTSCHLAND	35 074	3 303 683	1538,1	2,5	1,0	2,2	0,9	64,2	70,4
Berlin-Tegel	- Hamburg	43	3 757	0,9	0,0	0,0	0,0	0,0	64,7	64,9
Berlin-Tegel	- Hannover	40	3 585	0,9	0,0	0,0	0,0	0,0	76,3	76,4
Berlin-Tegel	- Bremen	9	835	0,3	0,0	0,0	0,0	0,0	62,0	62,0
Berlin-Tegel	- Düsseldorf	4 698	391 670	184,1	0,0	0,0	0,0	0,0	63,0	70,5
Berlin-Tegel	- Köln/Bonn	6 261	569 794	263,6	0,1	0,1	0,0	0,0	64,6	68,6
Berlin-Tegel	- Frankfurt/Main	6 272	826 034	358,9	1,9	0,8	2,2	0,9	64,2	75,8
Berlin-Tegel	- Stuttgart	5 687	449 956	233,4	0,0	0,0	0,0	0,0	61,0	64,6
Berlin-Tegel	- Nürnberg	2 274	143 015	53,7	0,0	0,0	0,0	0,0	64,4	67,5
Berlin-Tegel	- München	7 385	750 623	360,8	0,2	0,1	0,0	0,0	66,9	72,7
Berlin-Tegel	- Berlin-Tegel	23	297	0,0	0,0	0,0	0,0	0,0	60,1	60,1
Berlin-Tegel	- Berlin-Schönefeld	21	1 327	0,0	0,0	0,0	0,0	0,0	54,3	54,5
Berlin-Tegel	- Berlin-Tempelhof	18	8	0,0	0,0	0,0	0,0	0,0	6,1	6,1
Berlin-Tegel	- Saarbrücken	201	18 745	10,7	0,0	0,0	0,0	0,0	70,6	70,5
Berlin-Tegel	- Münster/Osn.	445	25 123	9,6	0,0	0,0	0,0	0,0	48,3	48,3
Berlin-Tegel	- Leipzig/Halle	26	2 096	0,3	0,0	0,0	0,0	0,0	55,1	55,1
Berlin-Tegel	- Dresden	4	354	0,1	0,0	0,0	0,0	0,0	64,3	64,0
Berlin-Tegel	- Erfurt	38	180	0,0	0,2	0,0	0,0	0,0	98,3	91,8
Berlin-Tegel	- Hahn	1	1	0,0	0,0	0,0	0,0	0,0	5,3	5,3
Berlin-Tegel	- Dortmund	128	1 638	0,7	0,0	0,0	0,0	0,0	68,0	68,1
Berlin-Tegel	- Paderborn/Lippstadt	9	291	0,1	0,0	0,0	0,0	0,0	41,9	37,3
Berlin-Tegel	- Friedrichshafen	0	0	0,0	0,0	0,0	0,0	0,0	0,0	0,0
Berlin-Tegel	- Karlsruhe/Baden-B.	845	69 374	37,5	0,0	0,0	0,0	0,0	66,1	66,0
Berlin-Tegel	- Lübeck	0	0	0,0	0,0	0,0	0,0	0,0	0,0	0,0
Berlin-Tegel	- Niederrhein	0	0	0,0	0,0	0,0	0,0	0,0	0,0	0,0
Berlin-Tegel	- Rostock	3	120	0,0	0,0	0,0	0,0	0,0	31,7	31,7
Berlin-Tegel	- Sonst.Flugplätze	643	44 860	22,6	0,0	0,0	0,0	0,0	68,3	68,4
Berlin-Schönefeld	- DEUTSCHLAND	7 634	602 960	284,9	1,3	0,6	2,1	1,1	69,7	69,2
Berlin-Schönefeld	- Hamburg	60	3 374	0,9	0,0	0,0	0,0	0,0	61,4	61,4
Berlin-Schönefeld	- Hannover	24	3 291	0,9	0,0	0,0	0,0	0,0	79,2	79,2
Berlin-Schönefeld	- Bremen	15	410	0,1	0,0	0,0	0,0	0,0	60,7	61,8
Berlin-Schönefeld	- Düsseldorf	634	65 276	31,3	0,0	0,0	0,0	0,0	68,4	70,7
Berlin-Schönefeld	- Köln/Bonn	1 635	147 753	69,4	1,2	0,5	0,1	0,0	70,6	69,9
Berlin-Schönefeld	- Frankfurt/Main	28	2 298	1,0	0,1	0,0	0,0	0,0	50,5	43,1
Berlin-Schönefeld	- Stuttgart	1 531	138 614	70,7	0,0	0,0	2,0	1,0	68,5	63,3
Berlin-Schönefeld	- Nürnberg	77	8 008	2,9	0,0	0,0	0,0	0,0	66,0	66,1
Berlin-Schönefeld	- München	1 519	161 874	75,1	0,0	0,0	0,0	0,0	72,0	73,5
Berlin-Schönefeld	- Berlin-Tegel	70	1 690	0,0	0,0	0,0	0,0	0,0	65,8	66,6
Berlin-Schönefeld	- Berlin-Schönefeld	519	135	0,0	0,0	0,0	0,0	0,0	86,5	86,5
Berlin-Schönefeld	- Berlin-Tempelhof	57	33	0,0	0,0	0,0	0,0	0,0	8,7	8,6
Berlin-Schönefeld	- Saarbrücken	4	308	0,2	0,0	0,0	0,0	0,0	79,2	79,2
Berlin-Schönefeld	- Münster/Osnabrück	13	463	0,2	0,0	0,0	0,0	0,0	70,1	70,1
Berlin-Schönefeld	- Leipzig/Halle	60	1 641	0,2	0,0	0,0	0,0	0,0	82,5	82,7
Berlin-Schönefeld	- Dresden	20	632	0,1	0,0	0,0	0,0	0,0	67,0	67,0
Berlin-Schönefeld	- Erfurt	8	6	0,0	0,0	0,0	0,0	0,0	87,6	42,9
Berlin-Schönefeld	- Hahn	4	2	0,0	0,0	0,0	0,0	0,0	25,0	25,0
Berlin-Schönefeld	- Dortmund	12	1 375	0,6	0,0	0,0	0,0	0,0	73,5	73,5
Berlin-Schönefeld	- Paderborn/Lippstadt	5	240	0,1	0,0	0,0	0,0	0,0	59,7	59,7
Berlin-Schönefeld	- Friedrichshafen	2	0	0,0	0,0	0,0	0,0	0,0	0,0	0,0
Berlin-Schönefeld	- Karlsruhe/Baden-B.	1	0	0,0	0,0	0,0	0,0	0,0	0,0	0,0
Berlin-Schönefeld	- Lübeck	1	0	0,0	0,0	0,0	0,0	0,0	0,0	0,0
Berlin-Schönefeld	- Niederrhein	0	0	0,0	0,0	0,0	0,0	0,0	0,0	0,0
Berlin-Schönefeld	- Rostock	12	1 059	0,2	0,0	0,0	0,0	0,0	76,5	76,5
Berlin-Schönefeld	- Sonst.Flugplätze	1 323	64 478	31,0	0,0	0,0	0,0	0,0	67,9	71,8

4 Verkehrsleistungen im Jahr 2007
4.2 Teilstreckenleistungen nach Strecken
4.2.1 Verkehr innerhalb Deutschlands

Strecke		Flüge	Passagiere an Bord		Fracht an Bord		Post an Bord		Ausnutzungsgrad	
			Anzahl	pkm	Tonnen	tkm	Tonnen	tkm	Ins- gesamt	darunter.: Personen- verkehr
Berlin-Tempelhof	- DEUTSCHLAND	7 836	76 165	34,0	0,0	0,0	0,0	0,0	50,7	51,2
Berlin-Tempelhof	- Hamburg	127	227	0,1	0,0	0,0	0,0	0,0	21,9	23,7
Berlin-Tempelhof	- Hannover	75	84	0,0	0,0	0,0	0,0	0,0	14,2	15,5
Berlin-Tempelhof	- Bremen	77	173	0,1	0,0	0,0	0,0	0,0	28,9	28,9
Berlin-Tempelhof	- Düsseldorf	218	926	0,4	0,0	0,0	0,0	0,0	35,8	38,7
Berlin-Tempelhof	- Köln/Bonn	143	252	0,1	0,0	0,0	0,0	0,0	16,6	20,3
Berlin-Tempelhof	- Frankfurt/Main	107	176	0,1	0,0	0,0	0,0	0,0	15,4	17,4
Berlin-Tempelhof	- Stuttgart	216	358	0,2	0,0	0,0	0,0	0,0	19,0	20,2
Berlin-Tempelhof	- Nürnberg	158	193	0,1	0,0	0,0	0,0	0,0	9,9	10,1
Berlin-Tempelhof	- München	212	315	0,1	0,0	0,0	0,0	0,0	18,6	20,4
Berlin-Tempelhof	- Berlin-Tegel	18	2	0,0	0,0	0,0	0,0	0,0	1,5	1,6
Berlin-Tempelhof	- Berlin-Schönefeld	53	116	0,0	0,0	0,0	0,0	0,0	26,2	26,9
Berlin-Tempelhof	- Berlin-Tempelhof	892	9 750	0,0	0,0	0,0	0,0	0,0	83,4	84,2
Berlin-Tempelhof	- Saarbrücken	741	14 814	8,5	0,0	0,0	0,0	0,0	57,7	57,7
Berlin-Tempelhof	- Münster/Osnabrück	185	1 019	0,4	0,0	0,0	0,0	0,0	36,3	36,3
Berlin-Tempelhof	- Leipzig/Halle	41	50	0,0	0,0	0,0	0,0	0,0	21,1	21,1
Berlin-Tempelhof	- Dresden	23	245	0,0	0,0	0,0	0,0	0,0	65,3	66,4
Berlin-Tempelhof	- Erfurt	25	31	0,0	0,0	0,0	0,0	0,0	16,1	16,1
Berlin-Tempelhof	- Hahn	7	8	0,0	0,0	0,0	0,0	0,0	11,4	11,4
Berlin-Tempelhof	- Dortmund	682	6 698	2,8	0,0	0,0	0,0	0,0	56,1	56,1
Berlin-Tempelhof	- Paderborn/Lippstadt	38	63	0,0	0,0	0,0	0,0	0,0	20,3	21,6
Berlin-Tempelhof	- Friedrichshafen	686	16 788	10,1	0,0	0,0	0,0	0,0	50,0	50,1
Berlin-Tempelhof	- Karlsruhe/Baden-B.	52	114	0,1	0,0	0,0	0,0	0,0	26,8	27,8
Berlin-Tempelhof	- Lübeck	10	15	0,0	0,0	0,0	0,0	0,0	25,9	25,9
Berlin-Tempelhof	- Niederrhein	6	5	0,0	0,0	0,0	0,0	0,0	13,2	13,2
Berlin-Tempelhof	- Rostock	13	17	0,0	0,0	0,0	0,0	0,0	18,1	18,1
Berlin-Tempelhof	- Sonst.Flugplätze	3 031	23 726	10,8	0,0	0,0	0,0	0,0	48,3	48,4
Saarbrücken	- DEUTSCHLAND	3 375	84 892	39,3	0,0	0,0	0,0	0,0	60,1	62,8
Saarbrücken	- Hamburg	545	13 774	7,3	0,0	0,0	0,0	0,0	61,5	64,6
Saarbrücken	- Hannover	10	54	0,0	0,0	0,0	0,0	0,0	40,6	41,9
Saarbrücken	- Bremen	3	2	0,0	0,0	0,0	0,0	0,0	4,1	12,5
Saarbrücken	- Düsseldorf	200	700	0,2	0,0	0,0	0,0	0,0	22,1	22,9
Saarbrücken	- Köln/Bonn	10	9	0,0	0,0	0,0	0,0	0,0	9,2	9,7
Saarbrücken	- Frankfurt/Main	12	200	0,0	0,0	0,0	0,0	0,0	43,0	43,5
Saarbrücken	- Stuttgart	45	153	0,0	0,0	0,0	0,0	0,0	32,4	32,9
Saarbrücken	- Nürnberg	12	8	0,0	0,0	0,0	0,0	0,0	5,0	7,1
Saarbrücken	- München	889	34 178	12,2	0,0	0,0	0,0	0,0	65,8	68,5
Saarbrücken	- Berlin-Tegel	199	18 157	10,3	0,0	0,0	0,0	0,0	66,1	68,7
Saarbrücken	- Berlin-Schönefeld	12	654	0,4	0,0	0,0	0,0	0,0	65,0	65,8
Saarbrücken	- Berlin-Tempelhof	740	14 951	8,6	0,0	0,0	0,0	0,0	55,3	58,4
Saarbrücken	- Saarbrücken	238	8	0,0	0,0	0,0	0,0	0,0	26,7	28,6
Saarbrücken	- Münster/Osnabrück	3	8	0,0	0,0	0,0	0,0	0,0	28,6	28,6
Saarbrücken	- Leipzig/Halle	1	2	0,0	0,0	0,0	0,0	0,0	33,3	33,3
Saarbrücken	- Dresden	2	223	0,1	0,0	0,0	0,0	0,0	93,3	94,1
Saarbrücken	- Erfurt	0	0	0,0	0,0	0,0	0,0	0,0	0,0	0,0
Saarbrücken	- Hahn	13	650	0,1	0,0	0,0	0,0	0,0	61,0	61,7
Saarbrücken	- Dortmund	7	11	0,0	0,0	0,0	0,0	0,0	19,6	20,8
Saarbrücken	- Paderborn/Lippstadt	7	6	0,0	0,0	0,0	0,0	0,0	9,8	10,0
Saarbrücken	- Friedrichshafen	6	20	0,0	0,0	0,0	0,0	0,0	34,5	34,5
Saarbrücken	- Karlsruhe/Baden-B.	2	60	0,0	0,0	0,0	0,0	0,0	37,0	38,0
Saarbrücken	- Lübeck	0	0	0,0	0,0	0,0	0,0	0,0	0,0	0,0
Saarbrücken	- Niederrhein	0	0	0,0	0,0	0,0	0,0	0,0	0,0	0,0
Saarbrücken	- Rostock	0	0	0,0	0,0	0,0	0,0	0,0	0,0	0,0
Saarbrücken	- Sonst.Flugplätze	419	1 064	0,2	0,0	0,0	0,0	0,0	20,8	21,8

4 Verkehrsleistungen im Jahr 2007
4.2 Teilstreckenleistungen nach Strecken
4.2.1 Verkehr innerhalb Deutschlands

Strecke		Flüge	Passagiere an Bord		Fracht an Bord		Post an Bord		Ausnutzungsgrad	
			Anzahl	pkm	Tonnen	tkm	Tonnen	tkm	Ins- gesamt	darunter.: Personen- verkehr
Münster/Osn.	- DEUTSCHLAND	8 533	290 840	121,3	0,0	0,0	0,0	0,0	57,3	62,2
Münster/Osn.	- Hamburg	93	7 199	1,6	0,0	0,0	0,0	0,0	65,8	68,5
Münster/Osn.	- Hannover	20	1 160	0,2	0,0	0,0	0,0	0,0	71,7	74,8
Münster/Osn.	- Bremen	111	40	0,0	0,0	0,0	0,0	0,0	33,1	39,6
Münster/Osn.	- Düsseldorf	16	1 046	0,1	0,0	0,0	0,0	0,0	65,3	68,3
Münster/Osn.	- Köln/Bonn	23	1 232	0,2	0,0	0,0	0,0	0,0	60,5	62,8
Münster/Osn.	- Frankfurt/Main	1 322	51 492	12,5	0,0	0,0	0,0	0,0	46,2	52,4
Münster/Osn.	- Stuttgart	699	18 205	7,2	0,0	0,0	0,0	0,0	49,7	53,9
Münster/Osn.	- Nürnberg	140	17 694	6,7	0,0	0,0	0,0	0,0	76,7	79,0
Münster/Osn.	- München	2 773	157 777	80,6	0,0	0,0	0,0	0,0	64,1	68,8
Münster/Osn.	- Berlin-Tegel	451	24 892	9,5	0,0	0,0	0,0	0,0	46,1	48,1
Münster/Osn.	- Berlin-Schönefeld	20	245	0,1	0,0	0,0	0,0	0,0	45,1	52,9
Münster/Osn.	- Berlin-Tempelhof	160	1 034	0,4	0,0	0,0	0,0	0,0	34,3	39,2
Münster/Osn.	- Saarbrücken	7	1	0,0	0,0	0,0	0,0	0,0	9,1	16,7
Münster/Osn.	- Münster/Osnabrück	1 730	1 419	0,0	0,0	0,0	0,0	0,0	51,9	85,9
Münster/Osn.	- Leipzig/Halle	26	860	0,3	0,0	0,0	0,0	0,0	55,2	59,2
Münster/Osn.	- Dresden	28	2 182	0,9	0,0	0,0	0,0	0,0	64,5	67,1
Münster/Osn.	- Erfurt	21	180	0,0	0,0	0,0	0,0	0,0	42,8	46,5
Münster/Osn.	- Hahn	1	2	0,0	0,0	0,0	0,0	0,0	18,2	33,3
Münster/Osn.	- Dortmund	4	8	0,0	0,0	0,0	0,0	0,0	17,8	28,6
Münster/Osn.	- Paderborn/Lippstadt	28	2 376	0,2	0,0	0,0	0,0	0,0	72,5	75,7
Münster/Osn.	- Friedrichshafen	11	336	0,2	0,0	0,0	0,0	0,0	62,7	69,9
Münster/Osn.	- Karlsruhe/Baden-B.	7	10	0,0	0,0	0,0	0,0	0,0	11,2	17,2
Münster/Osn.	- Lübeck	0	0	0,0	0,0	0,0	0,0	0,0	0,0	0,0
Münster/Osn.	- Niederrhein	2	6	0,0	0,0	0,0	0,0	0,0	27,3	35,3
Münster/Osn.	- Rostock	13	852	0,3	0,0	0,0	0,0	0,0	53,9	56,1
Münster/Osn.	- Sonst.Flugplätze	827	592	0,2	0,0	0,0	0,0	0,0	26,5	41,7
Leipzig/Halle	- DEUTSCHLAND	9 245	462 981	154,1	6,4	2,1	0,0	0,0	54,5	61,1
Leipzig/Halle	- Hamburg	191	2 148	0,6	1,8	0,5	0,0	0,0	38,1	64,5
Leipzig/Halle	- Hannover	36	2 041	0,4	0,0	0,0	0,0	0,0	50,3	50,3
Leipzig/Halle	- Bremen	55	410	0,1	0,0	0,0	0,0	0,0	39,7	39,7
Leipzig/Halle	- Düsseldorf	1 556	80 430	30,6	0,0	0,0	0,0	0,0	58,2	62,0
Leipzig/Halle	- Köln/Bonn	1 086	63 599	22,9	2,2	0,8	0,0	0,0	53,5	58,6
Leipzig/Halle	- Frankfurt/Main	1 969	114 888	34,7	0,8	0,2	0,0	0,0	56,8	67,1
Leipzig/Halle	- Stuttgart	668	53 819	20,1	0,7	0,3	0,0	0,0	57,7	60,1
Leipzig/Halle	- Nürnberg	182	18 077	4,1	0,1	0,0	0,0	0,0	55,7	73,7
Leipzig/Halle	- München	2 136	108 971	37,3	0,8	0,3	0,0	0,0	55,7	60,5
Leipzig/Halle	- Berlin-Tegel	29	2 627	0,4	0,0	0,0	0,0	0,0	56,9	56,9
Leipzig/Halle	- Berlin-Schönefeld	10	1 125	0,2	0,0	0,0	0,0	0,0	80,4	81,2
Leipzig/Halle	- Berlin-Tempelhof	15	21	0,0	0,0	0,0	0,0	0,0	22,0	21,4
Leipzig/Halle	- Saarbrücken	2	4	0,0	0,0	0,0	0,0	0,0	22,2	22,2
Leipzig/Halle	- Münster/Osnabrück	20	817	0,3	0,0	0,0	0,0	0,0	49,9	50,2
Leipzig/Halle	- Leipzig/Halle	118	1 099	0,0	0,0	0,0	0,0	0,0	85,2	85,2
Leipzig/Halle	- Dresden	668	6 672	0,7	0,0	0,0	0,0	0,0	27,7	27,6
Leipzig/Halle	- Erfurt	8	61	0,0	0,0	0,0	0,0	0,0	39,1	39,1
Leipzig/Halle	- Hahn	3	82	0,0	0,0	0,0	0,0	0,0	39,2	39,2
Leipzig/Halle	- Dortmund	360	4 003	1,3	0,0	0,0	0,0	0,0	48,5	48,5
Leipzig/Halle	- Paderborn/Lippstadt	17	396	0,1	0,0	0,0	0,0	0,0	45,8	45,8
Leipzig/Halle	- Friedrichshafen	1	19	0,0	0,0	0,0	0,0	0,0	38,0	38,0
Leipzig/Halle	- Karlsruhe/Baden-B.	6	106	0,0	0,0	0,0	0,0	0,0	54,1	54,1
Leipzig/Halle	- Lübeck	2	15	0,0	0,0	0,0	0,0	0,0	37,5	39,5
Leipzig/Halle	- Niederrhein	0	0	0,0	0,0	0,0	0,0	0,0	0,0	0,0
Leipzig/Halle	- Rostock	10	510	0,1	0,0	0,0	0,0	0,0	67,2	67,2
Leipzig/Halle	- Sonst.Flugplätze	97	1 041	0,1	0,1	0,0	0,0	0,0	62,7	50,3

4 Verkehrsleistungen im Jahr 2007
4.2 Teilstreckenleistungen nach Strecken
4. 2. 1 Verkehr innerhalb Deutschlands

Strecke		Flüge	Passagiere an Bord		Fracht an Bord		Post an Bord		Ausnutzungsgrad	
			Anzahl	pkm	Tonnen	tkm	Tonnen	tkm	Ins- gesamt	darunter.: Personen- verkehr
Dresden	- DEUTSCHLAND	11 379	633 940	248,0	0,2	0,1	0,0	0,0	71,2	66,7
Dresden	- Hamburg	952	19 002	7,2	0,0	0,0	0,0	0,0	82,9	54,4
Dresden	- Hannover	28	1 384	0,4	0,0	0,0	0,0	0,0	60,9	55,6
Dresden	- Bremen	14	360	0,1	0,0	0,0	0,0	0,0	53,5	46,9
Dresden	- Düsseldorf	1 802	102 005	49,8	0,0	0,0	0,0	0,0	72,8	66,8
Dresden	- Köln/Bonn	774	79 659	36,9	0,0	0,0	0,0	0,0	91,1	68,6
Dresden	- Frankfurt/Main	2 218	170 026	66,0	0,2	0,1	0,0	0,0	59,8	70,2
Dresden	- Stuttgart	681	67 916	28,8	0,0	0,0	0,0	0,0	91,4	71,2
Dresden	- Nürnberg	131	16 238	4,3	0,0	0,0	0,0	0,0	96,2	70,9
Dresden	- München	2 428	135 104	45,8	0,0	0,0	0,0	0,0	66,6	67,4
Dresden	- Berlin-Tegel	6	676	0,1	0,0	0,0	0,0	0,0	72,9	68,5
Dresden	- Berlin-Schönefeld	13	905	0,1	0,0	0,0	0,0	0,0	70,9	60,7
Dresden	- Berlin-Tempelhof	21	213	0,0	0,0	0,0	0,0	0,0	93,8	64,9
Dresden	- Saarbrücken	4	19	0,0	0,0	0,0	0,0	0,0	41,0	33,3
Dresden	- Münster/Osnabrück	44	4 952	2,1	0,0	0,0	0,0	0,0	87,4	73,0
Dresden	- Leipzig/Halle	1 283	25 643	2,9	0,0	0,0	0,0	0,0	67,7	48,0
Dresden	- Dresden	528	1 588	0,0	0,0	0,0	0,0	0,0	94,6	71,2
Dresden	- Erfurt	21	542	0,1	0,0	0,0	0,0	0,0	66,7	60,4
Dresden	- Hahn	0	0	0,0	0,0	0,0	0,0	0,0	0,0	0,0
Dresden	- Dortmund	21	197	0,1	0,0	0,0	0,0	0,0	62,8	38,0
Dresden	- Paderborn/Lippstadt	37	3 422	1,2	0,0	0,0	0,0	0,0	80,7	70,7
Dresden	- Friedrichshafen	197	3 132	1,5	0,0	0,0	0,0	0,0	84,5	32,4
Dresden	- Karlsruhe/Baden-B.	11	46	0,0	0,0	0,0	0,0	0,0	82,1	42,6
Dresden	- Lübeck	2	7	0,0	0,0	0,0	0,0	0,0	100,0	77,8
Dresden	- Niederrhein	0	0	0,0	0,0	0,0	0,0	0,0	0,0	0,0
Dresden	- Rostock	9	701	0,2	0,0	0,0	0,0	0,0	86,7	73,3
Dresden	- Sonst.Flugplätze	154	203	0,1	0,0	0,0	0,0	0,0	71,0	41,9
Erfurt	- DEUTSCHLAND	4 242	35 880	8,2	0,1	0,0	0,0	0,0	37,7	42,8
Erfurt	- Hamburg	456	2 983	0,9	0,0	0,0	0,0	0,0	34,1	36,0
Erfurt	- Hannover	17	274	0,1	0,0	0,0	0,0	0,0	28,7	29,9
Erfurt	- Bremen	108	233	0,1	0,0	0,0	0,0	0,0	55,5	59,9
Erfurt	- Düsseldorf	14	134	0,0	0,0	0,0	0,0	0,0	12,0	12,5
Erfurt	- Köln/Bonn	457	4 232	1,1	0,0	0,0	0,0	0,0	39,9	42,3
Erfurt	- Frankfurt/Main	19	604	0,1	0,0	0,0	0,0	0,0	49,5	57,1
Erfurt	- Stuttgart	28	443	0,1	0,0	0,0	0,0	0,0	39,7	43,8
Erfurt	- Nürnberg	199	14 608	2,4	0,0	0,0	0,0	0,0	67,9	71,7
Erfurt	- München	695	7 772	2,3	0,0	0,0	0,0	0,0	30,5	33,6
Erfurt	- Berlin-Tegel	6	6	0,0	0,0	0,0	0,0	0,0	35,5	2,5
Erfurt	- Berlin-Schönefeld	20	359	0,1	0,0	0,0	0,0	0,0	58,7	64,3
Erfurt	- Berlin-Tempelhof	47	23	0,0	0,0	0,0	0,0	0,0	14,7	17,0
Erfurt	- Saarbrücken	12	3	0,0	0,0	0,0	0,0	0,0	0,8	0,9
Erfurt	- Münster/Osnabrück	57	240	0,1	0,0	0,0	0,0	0,0	27,4	28,6
Erfurt	- Leipzig/Halle	47	484	0,0	0,0	0,0	0,0	0,0	40,1	44,4
Erfurt	- Dresden	47	254	0,1	0,0	0,0	0,0	0,0	77,0	80,6
Erfurt	- Erfurt	646	544	0,0	0,0	0,0	0,0	0,0	87,0	96,5
Erfurt	- Hahn	3	0	0,0	0,0	0,0	0,0	0,0	0,0	0,0
Erfurt	- Dortmund	58	1 399	0,3	0,0	0,0	0,0	0,0	22,8	23,8
Erfurt	- Paderborn/Lippstadt	53	1	0,0	0,0	0,0	0,0	0,0	12,5	12,5
Erfurt	- Friedrichshafen	10	0	0,0	0,0	0,0	0,0	0,0	0,0	0,0
Erfurt	- Karlsruhe/Baden-B.	221	164	0,0	0,1	0,0	0,0	0,0	7,4	3,7
Erfurt	- Lübeck	5	0	0,0	0,0	0,0	0,0	0,0	0,0	0,0
Erfurt	- Niederrhein	1	0	0,0	0,0	0,0	0,0	0,0	0,0	0,0
Erfurt	- Rostock	13	1 021	0,3	0,0	0,0	0,0	0,0	46,4	47,4
Erfurt	- Sonst.Flugplätze	1 003	99	0,0	0,0	0,0	0,0	0,0	8,8	9,8

4 Verkehrsleistungen im Jahr 2007
4.2 Teilstreckenleistungen nach Strecken
4.2.1 Verkehr innerhalb Deutschlands

Strecke		Flüge	Passagiere an Bord		Fracht an Bord		Post an Bord		Ausnutzungsgrad	
			Anzahl	pkm	Tonnen	tkm	Tonnen	tkm	Ins- gesamt	darunter.: Personen- verkehr
Hahn	- DEUTSCHLAND	245	3 394	0,7	1,2	0,0	0,0	0,0	28,4	16,2
Hahn	- Hamburg	11	23	0,0	0,0	0,0	0,0	0,0	3,1	4,1
Hahn	- Hannover	8	123	0,0	0,0	0,0	0,0	0,0	3,1	8,5
Hahn	- Bremen	3	68	0,0	0,0	0,0	0,0	0,0	9,9	11,5
Hahn	- Düsseldorf	5	4	0,0	0,0	0,0	0,0	0,0	2,4	3,4
Hahn	- Köln/Bonn	8	0	0,0	0,0	0,0	0,0	0,0	0,0	0,0
Hahn	- Frankfurt/Main	44	671	0,1	0,5	0,0	0,0	0,0	64,7	28,6
Hahn	- Stuttgart	15	106	0,0	0,0	0,0	0,0	0,0	10,4	16,4
Hahn	- Nürnberg	7	0	0,0	0,0	0,0	0,0	0,0	0,0	0,0
Hahn	- München	44	1 345	0,5	0,0	0,0	0,0	0,0	16,2	20,5
Hahn	- Berlin-Tegel	3	0	0,0	0,0	0,0	0,0	0,0	0,0	0,0
Hahn	- Berlin-Schönefeld	1	3	0,0	0,0	0,0	0,0	0,0	15,0	15,0
Hahn	- Berlin-Tempelhof	7	15	0,0	0,0	0,0	0,0	0,0	7,1	9,9
Hahn	- Saarbrücken	13	0	0,0	0,0	0,0	0,0	0,0	0,0	0,0
Hahn	- Münster/Osnabrück	3	0	0,0	0,0	0,0	0,0	0,0	0,0	0,0
Hahn	- Leipzig/Halle	6	84	0,0	0,0	0,0	0,0	0,0	12,8	36,1
Hahn	- Dresden	1	0	0,0	0,0	0,0	0,0	0,0	0,0	0,0
Hahn	- Erfurt	0	0	0,0	0,0	0,0	0,0	0,0	0,0	0,0
Hahn	- Hahn	1	185	0,0	0,0	0,0	0,0	0,0	80,4	93,4
Hahn	- Dortmund	2	0	0,0	0,0	0,0	0,0	0,0	0,0	0,0
Hahn	- Paderborn/Lippstadt	2	0	0,0	0,0	0,0	0,0	0,0	0,0	0,0
Hahn	- Friedrichshafen	3	0	0,0	0,0	0,0	0,0	0,0	0,0	0,0
Hahn	- Karlsruhe/Baden-B.	6	0	0,0	0,0	0,0	0,0	0,0	0,0	0,0
Hahn	- Lübeck	1	2	0,0	0,0	0,0	0,0	0,0	4,0	5,0
Hahn	- Niederrhein	5	0	0,0	0,0	0,0	0,0	0,0	0,0	0,0
Hahn	- Rostock	1	57	0,0	0,0	0,0	0,0	0,0	63,3	77,0
Hahn	- Sonst.Flugplätze	45	708	0,0	0,7	0,0	0,0	0,0	37,2	25,4
Dortmund	- DEUTSCHLAND	3 939	104 131	41,9	0,0	0,0	0,0	0,0	61,8	66,5
Dortmund	- Hamburg	2	202	0,1	0,0	0,0	0,0	0,0	52,2	53,9
Dortmund	- Hannover	17	2 238	0,4	0,0	0,0	0,0	0,0	68,8	70,8
Dortmund	- Bremen	0	0	0,0	0,0	0,0	0,0	0,0	0,0	0,0
Dortmund	- Düsseldorf	42	190	0,0	0,0	0,0	0,0	0,0	23,8	26,6
Dortmund	- Köln/Bonn	0	0	0,0	0,0	0,0	0,0	0,0	0,0	0,0
Dortmund	- Frankfurt/Main	0	0	0,0	0,0	0,0	0,0	0,0	0,0	0,0
Dortmund	- Stuttgart	714	6 882	2,3	0,0	0,0	0,0	0,0	50,0	55,8
Dortmund	- Nürnberg	504	16 923	5,6	0,0	0,0	0,0	0,0	58,3	61,0
Dortmund	- München	1 276	56 676	26,2	0,0	0,0	0,0	0,0	66,8	72,0
Dortmund	- Berlin-Tegel	131	1 921	0,8	0,0	0,0	0,0	0,0	61,7	67,4
Dortmund	- Berlin-Schönefeld	0	0	0,0	0,0	0,0	0,0	0,0	0,0	0,0
Dortmund	- Berlin-Tempelhof	646	6 580	2,7	0,0	0,0	0,0	0,0	53,6	59,9
Dortmund	- Saarbrücken	1	10	0,0	0,0	0,0	0,0	0,0	6,4	6,8
Dortmund	- Münster/Osnabrück	0	0	0,0	0,0	0,0	0,0	0,0	0,0	0,0
Dortmund	- Leipzig/Halle	408	3 636	1,2	0,0	0,0	0,0	0,0	43,5	48,2
Dortmund	- Dresden	3	443	0,2	0,0	0,0	0,0	0,0	82,2	83,6
Dortmund	- Erfurt	34	5 285	1,3	0,0	0,0	0,0	0,0	83,4	85,1
Dortmund	- Hahn	0	0	0,0	0,0	0,0	0,0	0,0	0,0	0,0
Dortmund	- Dortmund	6	54	0,0	0,0	0,0	0,0	0,0	90,0	90,0
Dortmund	- Paderborn/Lippstadt	0	0	0,0	0,0	0,0	0,0	0,0	0,0	0,0
Dortmund	- Friedrichshafen	1	85	0,0	0,0	0,0	0,0	0,0	56,7	56,7
Dortmund	- Karlsruhe/Baden-B.	2	47	0,0	0,0	0,0	0,0	0,0	24,7	26,3
Dortmund	- Lübeck	0	0	0,0	0,0	0,0	0,0	0,0	0,0	0,0
Dortmund	- Niederrhein	0	0	0,0	0,0	0,0	0,0	0,0	0,0	0,0
Dortmund	- Rostock	14	1 667	0,7	0,0	0,0	0,0	0,0	70,1	71,1
Dortmund	- Sonst.Flugplätze	138	1 292	0,5	0,0	0,0	0,0	0,0	46,2	51,3

4 Verkehrsleistungen im Jahr 2007
4.2 Teilstreckenleistungen nach Strecken
4.2.1 Verkehr innerhalb Deutschlands

Strecke		Flüge	Passagiere an Bord		Fracht an Bord		Post an Bord		Ausnutzungsgrad	
			Anzahl	pkm	Tonnen	tkm	Tonnen	tkm	Ins- gesamt	darunter.: Personen- verkehr
Paderborn/Lippst.	- DEUTSCHLAND	3 327	120 118	36,8	0,0	0,0	0,0	0,0	61,0	67,9
Paderborn/Lippst.	- Hamburg	15	777	0,2	0,0	0,0	0,0	0,0	52,9	52,9
Paderborn/Lippst.	- Hannover	8	365	0,0	0,0	0,0	0,0	0,0	48,6	48,9
Paderborn/Lippst.	- Bremen	5	39	0,0	0,0	0,0	0,0	0,0	18,7	18,8
Paderborn/Lippst.	- Düsseldorf	12	307	0,0	0,0	0,0	0,0	0,0	65,0	66,9
Paderborn/Lippst.	- Köln/Bonn	22	570	0,1	0,0	0,0	0,0	0,0	48,9	49,4
Paderborn/Lippst.	- Frankfurt/Main	1 348	34 851	6,4	0,0	0,0	0,0	0,0	50,0	61,1
Paderborn/Lippst.	- Stuttgart	32	1 295	0,4	0,0	0,0	0,0	0,0	59,0	59,4
Paderborn/Lippst.	- Nürnberg	143	17 194	5,1	0,0	0,0	0,0	0,0	68,7	68,7
Paderborn/Lippst.	- München	1 308	51 892	22,4	0,0	0,0	0,0	0,0	66,8	73,4
Paderborn/Lippst.	- Berlin-Tegel	9	963	0,3	0,0	0,0	0,0	0,0	74,8	74,8
Paderborn/Lippst.	- Berlin-Schönefeld	2	4	0,0	0,0	0,0	0,0	0,0	20,0	20,0
Paderborn/Lippst.	- Berlin-Tempelhof	33	64	0,0	0,0	0,0	0,0	0,0	22,9	22,9
Paderborn/Lippst.	- Saarbrücken	2	1	0,0	0,0	0,0	0,0	0,0	7,1	7,1
Paderborn/Lippst.	- Münster/Osnabrück	51	5 903	0,5	0,0	0,0	0,0	0,0	74,6	74,6
Paderborn/Lippst.	- Leipzig/Halle	10	658	0,2	0,0	0,0	0,0	0,0	63,6	64,3
Paderborn/Lippst.	- Dresden	19	2 070	0,7	0,0	0,0	0,0	0,0	68,9	68,9
Paderborn/Lippst.	- Erfurt	2	167	0,0	0,0	0,0	0,0	0,0	51,4	51,4
Paderborn/Lippst.	- Hahn	2	2	0,0	0,0	0,0	0,0	0,0	12,5	12,5
Paderborn/Lippst.	- Dortmund	4	2	0,0	0,0	0,0	0,0	0,0	5,6	5,6
Paderborn/Lippst.	- Paderborn/Lippstadt	71	1 289	0,0	0,0	0,0	0,0	0,0	97,2	97,4
Paderborn/Lippst.	- Friedrichshafen	8	27	0,0	0,0	0,0	0,0	0,0	38,6	38,6
Paderborn/Lippst.	- Karlsruhe/Baden-B.	71	434	0,1	0,0	0,0	0,0	0,0	58,1	73,1
Paderborn/Lippst.	- Lübeck	1	2	0,0	0,0	0,0	0,0	0,0	33,3	33,3
Paderborn/Lippst.	- Niederrhein	0	0	0,0	0,0	0,0	0,0	0,0	0,0	0,0
Paderborn/Lippst.	- Rostock	1	73	0,0	0,0	0,0	0,0	0,0	39,3	39,3
Paderborn/Lippst.	- Sonst.Flugplätze	148	1 169	0,2	0,0	0,0	0,0	0,0	60,3	61,6
Friedrichshafen	- DEUTSCHLAND	3 179	92 264	39,3	0,0	0,0	0,0	0,0	49,7	54,4
Friedrichshafen	- Hamburg	522	14 074	9,3	0,0	0,0	0,0	0,0	50,6	53,7
Friedrichshafen	- Hannover	1	0	0,0	0,0	0,0	0,0	0,0	0,0	0,0
Friedrichshafen	- Bremen	6	167	0,1	0,0	0,0	0,0	0,0	88,8	95,4
Friedrichshafen	- Düsseldorf	6	3	0,0	0,0	0,0	0,0	0,0	0,5	0,5
Friedrichshafen	- Köln/Bonn	673	17 805	7,0	0,0	0,0	0,0	0,0	49,9	52,9
Friedrichshafen	- Frankfurt/Main	1 030	37 695	10,3	0,0	0,0	0,0	0,0	55,1	64,2
Friedrichshafen	- Stuttgart	4	2	0,0	0,0	0,0	0,0	0,0	0,6	0,7
Friedrichshafen	- Nürnberg	19	1 409	0,3	0,0	0,0	0,0	0,0	51,6	52,7
Friedrichshafen	- München	6	6	0,0	0,0	0,0	0,0	0,0	0,8	0,8
Friedrichshafen	- Berlin-Tegel	1	0	0,0	0,0	0,0	0,0	0,0	0,0	0,0
Friedrichshafen	- Berlin-Schönefeld	2	0	0,0	0,0	0,0	0,0	0,0	0,0	0,0
Friedrichshafen	- Berlin-Tempelhof	673	17 440	10,5	0,0	0,0	0,0	0,0	49,3	52,2
Friedrichshafen	- Saarbrücken	3	4	0,0	0,0	0,0	0,0	0,0	2,4	2,5
Friedrichshafen	- Münster/Osnabrück	0	0	0,0	0,0	0,0	0,0	0,0	0,0	0,0
Friedrichshafen	- Leipzig/Halle	0	0	0,0	0,0	0,0	0,0	0,0	0,0	0,0
Friedrichshafen	- Dresden	194	3 358	1,7	0,0	0,0	0,0	0,0	32,7	34,6
Friedrichshafen	- Erfurt	0	0	0,0	0,0	0,0	0,0	0,0	0,0	0,0
Friedrichshafen	- Hahn	1	9	0,0	0,0	0,0	0,0	0,0	34,6	39,1
Friedrichshafen	- Dortmund	0	0	0,0	0,0	0,0	0,0	0,0	0,0	0,0
Friedrichshafen	- Paderborn/Lippstadt	3	34	0,0	0,0	0,0	0,0	0,0	12,5	12,9
Friedrichshafen	- Friedrichshafen	9	143	0,0	0,0	0,0	0,0	0,0	53,8	56,8
Friedrichshafen	- Karlsruhe/Baden-B.	9	84	0,0	0,0	0,0	0,0	0,0	6,7	6,9
Friedrichshafen	- Lübeck	0	0	0,0	0,0	0,0	0,0	0,0	0,0	0,0
Friedrichshafen	- Niederrhein	0	0	0,0	0,0	0,0	0,0	0,0	0,0	0,0
Friedrichshafen	- Rostock	0	0	0,0	0,0	0,0	0,0	0,0	0,0	0,0
Friedrichshafen	- Sonst.Flugplätze	17	31	0,0	0,0	0,0	0,0	0,0	2,7	2,8

4 Verkehrsleistungen im Jahr 2007
4.2 Teilstreckenleistungen nach Strecken
4.2.1 Verkehr innerhalb Deutschlands

Strecke		Flüge	Passagiere an Bord		Fracht an Bord		Post an Bord		Ausnutzungsgrad	
			Anzahl	pkm	Tonnen	tkm	Tonnen	tkm	Ins- gesamt	darunter.: Personen- verkehr
Karlsruhe/Bad.-B.	- DEUTSCHLAND	7 776	106 314	55,9	0,1	0,0	0,0	0,0	65,4	65,2
Karlsruhe/Bad.-B.	- Hamburg	422	33 489	18,1	0,0	0,0	0,0	0,0	66,7	66,7
Karlsruhe/Bad.-B.	- Hannover	12	228	0,1	0,0	0,0	0,0	0,0	46,3	46,3
Karlsruhe/Bad.-B.	- Bremen	8	154	0,1	0,0	0,0	0,0	0,0	36,4	36,4
Karlsruhe/Bad.-B.	- Düsseldorf	35	969	0,3	0,0	0,0	0,0	0,0	67,3	67,3
Karlsruhe/Bad.-B.	- Köln/Bonn	23	123	0,0	0,0	0,0	0,0	0,0	23,3	23,3
Karlsruhe/Bad.-B.	- Frankfurt/Main	5	13	0,0	0,0	0,0	0,0	0,0	31,7	31,7
Karlsruhe/Bad.-B.	- Stuttgart	180	645	0,1	0,0	0,0	0,0	0,0	90,3	90,3
Karlsruhe/Bad.-B.	- Nürnberg	31	28	0,0	0,0	0,0	0,0	0,0	31,8	31,8
Karlsruhe/Bad.-B.	- München	28	76	0,0	0,0	0,0	0,0	0,0	31,9	32,6
Karlsruhe/Bad.-B.	- Berlin-Tegel	830	68 043	36,7	0,0	0,0	0,0	0,0	65,2	65,2
Karlsruhe/Bad.-B.	- Berlin-Schönefeld	4	11	0,0	0,0	0,0	0,0	0,0	22,0	22,0
Karlsruhe/Bad.-B.	- Berlin-Tempelhof	42	88	0,0	0,0	0,0	0,0	0,0	26,4	26,4
Karlsruhe/Bad.-B.	- Saarbrücken	9	32	0,0	0,0	0,0	0,0	0,0	18,4	18,4
Karlsruhe/Bad.-B.	- Münster/Osnabrück	10	12	0,0	0,0	0,0	0,0	0,0	25,5	25,5
Karlsruhe/Bad.-B.	- Leipzig/Halle	8	133	0,1	0,0	0,0	0,0	0,0	60,5	60,5
Karlsruhe/Bad.-B.	- Dresden	13	53	0,0	0,0	0,0	0,0	0,0	49,5	49,5
Karlsruhe/Bad.-B.	- Erfurt	30	305	0,1	0,0	0,0	0,0	0,0	83,5	84,0
Karlsruhe/Bad.-B.	- Hahn	1	0	0,0	0,0	0,0	0,0	0,0	0,0	0,0
Karlsruhe/Bad.-B.	- Dortmund	7	128	0,0	0,0	0,0	0,0	0,0	48,3	48,3
Karlsruhe/Bad.-B.	- Paderborn/Lippstadt	45	124	0,0	0,1	0,0	0,0	0,0	71,4	20,9
Karlsruhe/Bad.-B.	- Friedrichshafen	11	290	0,0	0,0	0,0	0,0	0,0	78,4	78,4
Karlsruhe/Bad.-B.	- Karlsruhe/Baden-B.	4 938	824	0,0	0,0	0,0	0,0	0,0	90,1	90,1
Karlsruhe/Bad.-B.	- Lübeck	5	15	0,0	0,0	0,0	0,0	0,0	42,9	42,9
Karlsruhe/Bad.-B.	- Niederrhein	0	0	0,0	0,0	0,0	0,0	0,0	0,0	0,0
Karlsruhe/Bad.-B.	- Rostock	4	139	0,1	0,0	0,0	0,0	0,0	70,2	70,2
Karlsruhe/Bad.-B.	- Sonst.Flugplätze	1 075	392	0,1	0,0	0,0	0,0	0,0	47,4	47,3
Lübeck	- DEUTSCHLAND	934	3 299	0,2	0,0	0,0	0,0	0,0	33,8	39,3
Lübeck	- Hamburg	91	34	0,0	0,0	0,0	0,0	0,0	4,7	5,2
Lübeck	- Hannover	7	10	0,0	0,0	0,0	0,0	0,0	13,9	13,9
Lübeck	- Bremen	31	0	0,0	0,0	0,0	0,0	0,0	0,0	0,0
Lübeck	- Düsseldorf	6	8	0,0	0,0	0,0	0,0	0,0	2,7	3,1
Lübeck	- Köln/Bonn	6	152	0,1	0,0	0,0	0,0	0,0	50,0	57,4
Lübeck	- Frankfurt/Main	5	6	0,0	0,0	0,0	0,0	0,0	8,0	10,0
Lübeck	- Stuttgart	4	0	0,0	0,0	0,0	0,0	0,0	0,0	0,0
Lübeck	- Nürnberg	6	10	0,0	0,0	0,0	0,0	0,0	4,5	5,4
Lübeck	- München	9	20	0,0	0,0	0,0	0,0	0,0	10,5	12,1
Lübeck	- Berlin-Tegel	2	8	0,0	0,0	0,0	0,0	0,0	20,0	20,0
Lübeck	- Berlin-Schönefeld	2	0	0,0	0,0	0,0	0,0	0,0	0,0	0,0
Lübeck	- Berlin-Tempelhof	10	10	0,0	0,0	0,0	0,0	0,0	12,5	12,5
Lübeck	- Saarbrücken	0	0	0,0	0,0	0,0	0,0	0,0	0,0	0,0
Lübeck	- Münster/Osnabrück	4	6	0,0	0,0	0,0	0,0	0,0	12,5	12,5
Lübeck	- Leipzig/Halle	5	78	0,0	0,0	0,0	0,0	0,0	31,6	47,6
Lübeck	- Dresden	2	2	0,0	0,0	0,0	0,0	0,0	33,3	33,3
Lübeck	- Erfurt	0	0	0,0	0,0	0,0	0,0	0,0	0,0	0,0
Lübeck	- Hahn	1	0	0,0	0,0	0,0	0,0	0,0	0,0	0,0
Lübeck	- Dortmund	6	8	0,0	0,0	0,0	0,0	0,0	5,7	6,7
Lübeck	- Paderborn/Lippstadt	2	2	0,0	0,0	0,0	0,0	0,0	10,5	10,5
Lübeck	- Friedrichshafen	4	6	0,0	0,0	0,0	0,0	0,0	12,5	12,5
Lübeck	- Karlsruhe/Baden-B.	3	2	0,0	0,0	0,0	0,0	0,0	10,0	10,0
Lübeck	- Lübeck	362	24	0,0	0,0	0,0	0,0	0,0	12,3	12,3
Lübeck	- Niederrhein	2	2	0,0	0,0	0,0	0,0	0,0	10,5	10,5
Lübeck	- Rostock	3	2	0,0	0,0	0,0	0,0	0,0	33,3	33,3
Lübeck	- Sonst.Flugplätze	361	2 909	0,0	0,0	0,0	0,0	0,0	43,9	51,3

4 Verkehrsleistungen im Jahr 2007
4.2 Teilstreckenleistungen nach Strecken
4.2.1 Verkehr innerhalb Deutschlands

Strecke		Flüge	Passagiere an Bord		Fracht an Bord		Post an Bord		Ausnutzungsgrad	
			Anzahl	pkm	Tonnen	tkm	Tonnen	tkm	Ins- gesamt	darunter.: Personen- verkehr
Niederrhein	- DEUTSCHLAND	141	577	0,2	0,0	0,0	0,0	0,0	59,0	59,3
Niederrhein	- Hamburg	1	0	0,0	0,0	0,0	0,0	0,0	0,0	0,0
Niederrhein	- Hannover	0	0	0,0	0,0	0,0	0,0	0,0	0,0	0,0
Niederrhein	- Bremen	0	0	0,0	0,0	0,0	0,0	0,0	0,0	0,0
Niederrhein	- Düsseldorf	2	4	0,0	0,0	0,0	0,0	0,0	23,5	23,5
Niederrhein	- Köln/Bonn	5	1	0,0	0,0	0,0	0,0	0,0	4,8	4,8
Niederrhein	- Frankfurt/Main	0	0	0,0	0,0	0,0	0,0	0,0	0,0	0,0
Niederrhein	- Stuttgart	3	150	0,1	0,0	0,0	0,0	0,0	79,8	79,8
Niederrhein	- Nürnberg	1	0	0,0	0,0	0,0	0,0	0,0	0,0	0,0
Niederrhein	- München	5	4	0,0	0,0	0,0	0,0	0,0	2,1	2,1
Niederrhein	- Berlin-Tegel	0	0	0,0	0,0	0,0	0,0	0,0	0,0	0,0
Niederrhein	- Berlin-Schönefeld	0	0	0,0	0,0	0,0	0,0	0,0	0,0	0,0
Niederrhein	- Berlin-Tempelhof	0	0	0,0	0,0	0,0	0,0	0,0	0,0	0,0
Niederrhein	- Saarbrücken	1	0	0,0	0,0	0,0	0,0	0,0	0,0	0,0
Niederrhein	- Münster/Osnabrück	3	0	0,0	0,0	0,0	0,0	0,0	0,0	0,0
Niederrhein	- Leipzig/Halle	0	0	0,0	0,0	0,0	0,0	0,0	0,0	0,0
Niederrhein	- Dresden	1	158	0,1	0,0	0,0	0,0	0,0	83,6	83,6
Niederrhein	- Erfurt	0	0	0,0	0,0	0,0	0,0	0,0	0,0	0,0
Niederrhein	- Hahn	1	0	0,0	0,0	0,0	0,0	0,0	0,0	0,0
Niederrhein	- Dortmund	2	0	0,0	0,0	0,0	0,0	0,0	0,0	0,0
Niederrhein	- Paderborn/Lippstadt	1	0	0,0	0,0	0,0	0,0	0,0	0,0	0,0
Niederrhein	- Friedrichshafen	0	0	0,0	0,0	0,0	0,0	0,0	0,0	0,0
Niederrhein	- Karlsruhe/Baden-B.	2	2	0,0	0,0	0,0	0,0	0,0	28,6	28,6
Niederrhein	- Lübeck	3	6	0,0	0,0	0,0	0,0	0,0	35,3	35,3
Niederrhein	- Niederrhein	50	246	0,0	0,0	0,0	0,0	0,0	96,5	96,5
Niederrhein	- Rostock	2	3	0,0	0,0	0,0	0,0	0,0	37,5	37,5
Niederrhein	- Sonst.Flugplätze	58	3	0,0	0,0	0,0	0,0	0,0	3,9	4,2
Rostock	- DEUTSCHLAND	1 252	36 627	18,1	0,0	0,0	0,0	0,0	55,1	55,3
Rostock	- Hamburg	14	331	0,1	0,0	0,0	0,0	0,0	83,6	83,6
Rostock	- Hannover	12	11	0,0	0,0	0,0	0,0	0,0	4,1	4,1
Rostock	- Bremen	2	0	0,0	0,0	0,0	0,0	0,0	0,0	0,0
Rostock	- Düsseldorf	11	470	0,2	0,0	0,0	0,0	0,0	67,9	67,9
Rostock	- Köln/Bonn	123	1 977	1,0	0,0	0,0	0,0	0,0	39,9	39,9
Rostock	- Frankfurt/Main	20	1 077	0,5	0,0	0,0	0,0	0,0	46,2	46,9
Rostock	- Stuttgart	21	202	0,1	0,0	0,0	0,0	0,0	28,4	28,5
Rostock	- Nürnberg	157	17 069	8,5	0,0	0,0	0,0	0,0	60,2	60,2
Rostock	- München	539	8 430	5,2	0,0	0,0	0,0	0,0	47,4	47,4
Rostock	- Berlin-Tegel	2	171	0,0	0,0	0,0	0,0	0,0	47,0	47,0
Rostock	- Berlin-Schönefeld	8	476	0,1	0,0	0,0	0,0	0,0	57,5	71,3
Rostock	- Berlin-Tempelhof	8	11	0,0	0,0	0,0	0,0	0,0	13,1	13,1
Rostock	- Saarbrücken	1	5	0,0	0,0	0,0	0,0	0,0	71,4	71,4
Rostock	- Münster/Osnabrück	10	458	0,2	0,0	0,0	0,0	0,0	46,6	46,5
Rostock	- Leipzig/Halle	10	497	0,1	0,0	0,0	0,0	0,0	63,9	63,9
Rostock	- Dresden	3	203	0,1	0,0	0,0	0,0	0,0	63,4	63,4
Rostock	- Erfurt	7	712	0,2	0,0	0,0	0,0	0,0	51,6	51,6
Rostock	- Hahn	3	66	0,0	0,0	0,0	0,0	0,0	43,4	43,4
Rostock	- Dortmund	11	888	0,4	0,0	0,0	0,0	0,0	67,5	67,5
Rostock	- Paderborn/Lippstadt	20	2 667	0,9	0,0	0,0	0,0	0,0	86,4	86,4
Rostock	- Friedrichshafen	10	70	0,1	0,0	0,0	0,0	0,0	63,6	63,6
Rostock	- Karlsruhe/Baden-B.	6	380	0,2	0,0	0,0	0,0	0,0	69,7	69,7
Rostock	- Lübeck	1	0	0,0	0,0	0,0	0,0	0,0	0,0	0,0
Rostock	- Niederrhein	0	0	0,0	0,0	0,0	0,0	0,0	0,0	0,0
Rostock	- Rostock	94	4	0,0	0,0	0,0	0,0	0,0	40,0	40,0
Rostock	- Sonst.Flugplätze	159	452	0,2	0,0	0,0	0,0	0,0	46,7	48,2

4 Verkehrsleistungen im Jahr 2007
4.2 Teilstreckenleistungen nach Strecken
4.2.2 Verkehr nach dem Ausland

Strecke		Flüge	Passagiere		Fracht		Post		Ausnutzungsgrad	
von Starthafen	nach Landehafen	Anzahl	Anzahl	pkm	Tonnen	tkm	Tonnen	tkm	Ins- gesamt	dar.: Persone n- verkehr
			1000	Mill.	1000	Mill.	1000	Mill.	%	
DEUTSCHLAND	- Ausland-Welt	739 823	70 350,9	175 604,5	1 720,4	8 317,7	45,3	190,6	67,3	74,0
DEUTSCHLAND	- Ausland-Europa	649 354	54 042,0	67 647,6	560,7	613,0	20,6	21,1	66,1	71,8
DEUTSCHLAND	- Ausland-EU	526 872	42 872,2	49 823,7	431,8	364,2	17,1	16,7	66,2	71,9
DEUTSCHLAND	- BELGIEN	17 457	696,8	325,8	43,5	17,6	0,6	0,2	57,1	61,8
DEUTSCHLAND	- Brüssel	15 663	681,7	322,4	31,1	12,2	0,6	0,2	55,6	62,4
DEUTSCHLAND	- Lüttich/Liège	1 473	0,5	0,3	12,3	5,4	0,0	0,0	71,6	4,4
DEUTSCHLAND	- BULGARIEN	5 851	629,8	955,8	4,2	6,0	0,3	0,4	72,9	80,0
DEUTSCHLAND	- Sofia	3 151	225,3	294,4	2,9	3,8	0,3	0,4	62,8	71,2
DEUTSCHLAND	- Bourgas	1 355	205,5	337,8	1,2	2,1	0,0	0,0	81,8	86,7
DEUTSCHLAND	- Varna	1 329	198,9	323,4	0,1	0,1	0,0	0,0	80,1	85,0
DEUTSCHLAND	- DÄNEMARK	16 338	1 053,0	645,8	7,2	4,3	0,9	0,6	59,3	64,4
DEUTSCHLAND	- Kopenhagen	13 790	973,8	589,6	7,0	4,2	0,9	0,6	59,6	64,8
DEUTSCHLAND	- Billund	2 254	76,9	51,8	0,0	0,0	0,0	0,0	55,4	60,1
DEUTSCHLAND	- ESTLAND	1 019	89,5	88,7	0,3	0,4	0,1	0,1	65,0	70,1
DEUTSCHLAND	- Tallin	1 018	89,5	88,7	0,3	0,4	0,1	0,1	65,0	70,1
DEUTSCHLAND	- FINNLAND	9 484	767,8	1 150,5	4,6	7,2	0,6	0,9	62,3	68,0
DEUTSCHLAND	- Helsinki	8 951	695,0	1 039,7	4,6	7,2	0,6	0,9	61,9	67,3
DEUTSCHLAND	- FRANKREICH	62 533	3 614,3	2 370,9	52,9	26,9	1,2	0,5	58,4	66,8
DEUTSCHLAND	- Paris-Orly	2 846	268,0	192,8	0,0	0,0	0,0	0,0	67,1	70,7
DEUTSCHLAND	- Paris-Charles de Gaulle	34 055	2 044,3	1 189,3	37,6	16,6	1,2	0,5	55,7	65,1
DEUTSCHLAND	- Bordeaux	1 096	42,4	37,0	0,1	0,0	0,0	0,0	69,4	76,4
DEUTSCHLAND	- Lyon	7 462	330,1	189,2	7,9	4,7	0,0	0,0	61,2	66,6
DEUTSCHLAND	- Marseille	3 802	200,8	160,0	3,8	3,1	0,0	0,0	62,3	70,4
DEUTSCHLAND	- Nizza	6 177	427,3	325,0	0,2	0,2	0,0	0,0	62,7	69,9
DEUTSCHLAND	- Toulouse	3 577	191,5	191,4	0,1	0,1	0,0	0,0	63,3	72,3
DEUTSCHLAND	- GRIECHENLAND	18 052	2 455,9	4 468,4	11,4	20,3	1,1	1,9	75,2	78,8
DEUTSCHLAND	- Athen	5 408	642,4	1 095,4	10,0	17,9	0,9	1,6	68,5	72,7
DEUTSCHLAND	- Heraklion/Kreta	2 805	466,9	985,8	0,1	0,3	0,0	0,0	85,3	86,9
DEUTSCHLAND	- Rhodos	1 472	244,6	527,5	0,1	0,2	0,0	0,0	87,3	88,0
DEUTSCHLAND	- Thessaloniki	5 029	591,5	928,7	1,1	1,9	0,2	0,3	69,8	73,5
DEUTSCHLAND	- IRLAND	6 421	769,3	883,8	9,2	9,3	0,9	1,0	68,2	72,8
DEUTSCHLAND	- Dublin	5 600	672,8	760,8	8,3	8,1	0,9	1,0	69,2	73,6
DEUTSCHLAND	- ITALIEN	73 368	5 475,2	4 467,3	43,6	28,8	1,4	0,8	63,9	69,5
DEUTSCHLAND	- Rom-Fiumicino	10 294	930,7	891,3	2,1	2,0	0,2	0,2	65,0	70,5
DEUTSCHLAND	- Rom-Ciampino	2 515	324,9	346,0	0,1	0,1	0,0	0,0	73,6	78,1
DEUTSCHLAND	- Mailand-Orio/Bergamo	4 069	304,0	197,2	20,3	12,5	0,0	0,0	53,6	58,7
DEUTSCHLAND	- Mailand-Linate	2 717	153,0	85,2	0,3	0,1	0,0	0,0	53,0	59,8
DEUTSCHLAND	- Mailand-Malpensa	14 881	813,0	473,2	6,0	3,1	0,9	0,5	58,9	66,2
DEUTSCHLAND	- Venedig-Tessera	5 983	515,4	305,1	1,1	0,6	0,3	0,2	66,3	71,0
DEUTSCHLAND	- Bologna	3 782	231,1	137,4	0,7	0,5	0,0	0,0	64,4	70,5
DEUTSCHLAND	- Catania	1 449	184,7	273,2	0,0	0,0	0,0	0,0	72,8	75,6
DEUTSCHLAND	- Florenz	3 562	205,1	129,1	0,0	0,0	0,0	0,0	69,8	78,3
DEUTSCHLAND	- Genua	1 354	49,2	25,5	0,0	0,0	0,0	0,0	61,6	68,2
DEUTSCHLAND	- Neapel	3 049	301,9	318,2	0,1	0,0	0,0	0,0	71,1	73,2
DEUTSCHLAND	- Olbia	1 683	169,1	184,1	0,0	0,0	0,0	0,0	66,2	67,7
DEUTSCHLAND	- Pisa	2 624	226,0	185,0	0,0	0,0	0,0	0,0	66,8	72,1
DEUTSCHLAND	- Turin	4 391	189,5	98,8	0,4	0,2	0,0	0,0	58,8	65,7
DEUTSCHLAND	- Triest	1 258	46,8	15,8	0,0	0,0	0,0	0,0	59,5	67,8
DEUTSCHLAND	- Verona	2 953	164,8	87,1	0,0	0,0	0,0	0,0	58,4	63,4
DEUTSCHLAND	- LETTLAND	2 747	241,5	262,6	0,4	0,5	0,0	0,0	60,5	66,8
DEUTSCHLAND	- Riga	2 571	236,7	257,9	0,4	0,5	0,0	0,0	60,6	66,9
DEUTSCHLAND	- LITAUEN	2 270	130,4	159,2	0,2	0,3	0,0	0,0	58,8	67,6
DEUTSCHLAND	- Vilnius/Wilna	1 895	97,0	112,7	0,2	0,3	0,0	0,0	58,1	67,0
DEUTSCHLAND	- LUXEMBURG	3 276	105,1	23,6	0,2	0,0	0,0	0,0	50,4	53,7
DEUTSCHLAND	- Luxemburg	3 276	105,1	23,6	0,2	0,0	0,0	0,0	50,4	53,7
DEUTSCHLAND	- MALTA	1 891	211,6	350,1	2,1	3,4	0,2	0,3	68,5	72,6
DEUTSCHLAND	- Malta	1 891	211,6	350,1	2,1	3,4	0,2	0,3	68,5	72,6
DEUTSCHLAND	- NIEDERLANDE	24 615	1 312,7	604,8	1,7	0,7	0,4	0,1	60,5	68,7
DEUTSCHLAND	- Amsterdam	23 128	1 296,9	598,0	1,3	0,6	0,4	0,1	61,2	69,5

4 Verkehrsleistungen im Jahr 2007
4.2 Teilstreckenleistungen nach Strecken
4.2.2 Verkehr nach dem Ausland

Strecke		Flüge	Passagiere		Fracht		Post		Ausnutzungsgrad	
von Starthafen	nach Landehafen	Anzahl	Anzahl	pkm	Tonnen	tkm	Tonnen	tkm	Ins- gesamt	dar.: Persone n- verkehr
			1000	Mill.	1000	Mill.	1000	Mill.	%	
DEUTSCHLAND	- ÖSTERREICH	43 877	2 803,9	1 683,3	13,4	9,3	0,9	0,5	62,0	66,9
DEUTSCHLAND	- Wien	28 519	2 007,8	1 253,1	12,6	8,9	0,8	0,5	62,4	67,1
DEUTSCHLAND	- Graz	4 459	213,5	119,2	0,3	0,2	0,0	0,0	61,7	66,9
DEUTSCHLAND	- Innsbruck	2 121	75,1	31,2	0,0	0,0	0,0	0,0	58,0	63,6
DEUTSCHLAND	- Klagenfurt	2 240	144,9	98,5	0,0	0,0	0,0	0,0	62,6	66,5
DEUTSCHLAND	- Linz	3 263	136,5	65,9	0,5	0,2	0,1	0,0	56,0	63,7
DEUTSCHLAND	- Salzburg	3 249	226,0	115,4	0,0	0,0	0,0	0,0	64,1	68,5
DEUTSCHLAND	- POLEN	22 449	1 289,3	988,4	16,0	12,5	0,6	0,6	65,3	69,2
DEUTSCHLAND	- Warschau	8 670	455,6	393,0	11,6	9,8	0,6	0,6	65,2	67,7
DEUTSCHLAND	- Danzig/Gdansk	3 213	201,2	156,9	1,0	0,6	0,0	0,0	65,2	70,0
DEUTSCHLAND	- Krakau/Krakow	2 542	197,5	147,7	0,0	0,0	0,0	0,0	70,0	74,0
DEUTSCHLAND	- Kattowitz/Katowice	3 562	241,8	189,9	3,3	2,1	0,0	0,0	66,1	69,9
DEUTSCHLAND	- Breslau/Wroclaw	2 207	117,3	55,7	0,0	0,0	0,0	0,0	60,6	67,3
DEUTSCHLAND	- Posen/Poznan	2 184	75,8	45,0	0,0	0,0	0,0	0,0	61,5	66,3
DEUTSCHLAND	- PORTUGAL	9 935	1 197,8	2 458,3	14,4	24,9	0,8	1,5	72,4	77,0
DEUTSCHLAND	- Lissabon	5 015	531,9	1 026,2	5,3	9,8	0,8	1,5	67,1	71,4
DEUTSCHLAND	- Faro	1 742	267,2	563,5	0,1	0,2	0,0	0,0	78,9	83,4
DEUTSCHLAND	- Porto	2 093	232,0	379,4	8,9	14,4	0,0	0,0	74,0	78,9
DEUTSCHLAND	- RUMÄNIEN	6 969	429,5	544,1	1,2	1,6	0,4	0,5	64,9	70,3
DEUTSCHLAND	- Bukarest-Otopeni	3 603	298,1	400,5	1,1	1,4	0,4	0,5	68,0	74,4
DEUTSCHLAND	- Timisoara	1 938	62,3	56,2	0,1	0,0	0,0	0,0	57,8	63,1
DEUTSCHLAND	- SCHWEDEN	16 364	1 205,1	1 298,0	41,5	38,2	1,2	1,5	65,9	71,3
DEUTSCHLAND	- Stockholm-Arlanda	8 338	658,9	787,0	15,2	19,0	1,2	1,5	67,4	74,0
DEUTSCHLAND	- Göteborg-Landvetter	4 402	246,7	222,8	7,7	6,8	0,0	0,0	58,1	69,7
DEUTSCHLAND	- Stockholm-Skavsta	1 554	201,4	199,1	0,0	0,0	0,0	0,0	60,2	67,1
DEUTSCHLAND	- SLOWAKISCHE REPUBLIK	1 490	82,6	51,3	0,0	0,0	0,0	0,0	55,3	62,4
DEUTSCHLAND	- Bratislava	1 413	80,6	50,2	0,0	0,0	0,0	0,0	55,6	62,9
DEUTSCHLAND	- SLOWENIEN	2 930	101,9	50,8	9,7	7,0	0,1	0,0	62,7	58,6
DEUTSCHLAND	- Ljubljana	2 911	101,7	50,8	9,7	7,0	0,1	0,0	62,7	58,7
DEUTSCHLAND	- SPANIEN	81 572	10 979,5	20 251,3	48,2	69,5	1,8	2,6	76,8	80,9
DEUTSCHLAND	- Madrid	12 598	1 201,9	1 822,1	23,2	33,2	1,8	2,6	64,6	69,0
DEUTSCHLAND	- Malaga	4 081	593,2	1 140,3	1,0	1,8	0,0	0,0	77,0	81,8
DEUTSCHLAND	- Alicante	2 686	351,7	567,6	0,2	0,3	0,0	0,0	71,7	75,3
DEUTSCHLAND	- Barcelona	12 067	1 181,8	1 402,1	15,5	17,6	0,0	0,0	69,6	74,0
DEUTSCHLAND	- Bilbao	2 279	163,2	198,4	0,7	0,9	0,0	0,0	64,0	70,3
DEUTSCHLAND	- Geron	1 573	224,5	231,3	0,0	0,0	0,0	0,0	70,6	76,0
DEUTSCHLAND	- Valencia	1 750	171,3	205,8	0,2	0,2	0,0	0,0	60,6	69,7
DEUTSCHLAND	- Jerez de la Frontera	1 039	164,2	317,2	0,0	0,0	0,0	0,0	78,2	82,6
DEUTSCHLAND	- Ibiza	1 957	291,4	429,4	0,1	0,1	0,0	0,0	79,7	84,2
DEUTSCHLAND	- Palma/Mallorca	24 412	3 800,2	5 270,3	1,5	2,0	0,0	0,0	82,0	84,6
DEUTSCHLAND	- Arrecife/Lanzarote	2 066	349,5	1 085,4	0,1	0,4	0,0	0,0	88,2	89,6
DEUTSCHLAND	- Fuerteventura	3 528	631,9	2 030,6	0,2	0,7	0,0	0,0	90,3	91,9
DEUTSCHLAND	- Las Palmas/Gran Canaria	3 963	709,4	2 340,1	1,3	4,2	0,0	0,0	91,1	91,2
DEUTSCHLAND	- Teneriffa-Süd	4 027	703,3	2 318,5	1,1	3,5	0,0	0,0	89,5	89,8
DEUTSCHLAND	- TSCHHEISCHE REPUBLIK	11 585	558,6	235,4	6,6	2,3	0,3	0,1	58,2	63,7
DEUTSCHLAND	- Prag/Praha	11 139	557,5	234,9	6,0	2,0	0,3	0,1	58,5	63,8
DEUTSCHLAND	- UNGARN	10 763	743,4	588,7	3,9	2,8	0,5	0,4	64,8	70,1
DEUTSCHLAND	- Budapest	10 318	718,7	569,5	3,8	2,7	0,5	0,4	65,3	70,5
DEUTSCHLAND	- VER.KÖNIGREICH	72 446	5 758,0	4 477,1	94,3	67,4	3,0	2,0	62,1	68,0
DEUTSCHLAND	- London-Heathrow	23 141	2 197,8	1 628,2	12,4	8,2	2,9	1,9	59,6	68,2
DEUTSCHLAND	- London-Gatwick	2 032	218,1	164,2	0,0	0,0	0,0	0,0	68,7	74,2
DEUTSCHLAND	- London-Stansted	13 141	1 437,8	1 005,7	11,1	5,7	0,0	0,0	64,9	67,3
DEUTSCHLAND	- London-City	4 032	138,2	93,9	0,0	0,0	0,0	0,0	48,4	57,3
DEUTSCHLAND	- London-Luton	2 900	244,8	183,4	5,7	3,7	0,0	0,0	66,4	70,6
DEUTSCHLAND	- Birmingham	7 689	359,5	339,1	0,4	0,4	0,0	0,0	59,3	64,0
DEUTSCHLAND	- Edinburgh	1 796	165,1	174,8	0,5	0,4	0,0	0,0	67,3	74,6
DEUTSCHLAND	- East Midlands	2 447	90,5	74,9	45,9	30,3	0,1	0,1	61,7	80,0
DEUTSCHLAND	- Manchester	7 915	493,2	425,1	1,1	0,9	0,0	0,0	62,8	67,7
DEUTSCHLAND	- Southampton	1 170	36,7	24,8	0,0	0,0	0,0	0,0	56,0	58,4
DEUTSCHLAND	- ZYPERN	1 166	169,6	439,7	1,1	2,9	0,0	0,1	78,1	78,8

4 Verkehrsleistungen im Jahr 2007
4.2 Teilstreckenleistungen nach Strecken
4.2.2 Verkehr nach dem Ausland

Strecke		Flüge	Passagiere		Fracht		Post		Ausnutzungsgrad	
von Starthafen	nach Landehafen	Anzahl	Anzahl	pkm	Tonnen	tkm	Tonnen	tkm	Ins- gesamt	dar.: Persone n- verkehr
			1000	Mill.	1000	Mill.	1000	Mill.	%	
DEUTSCHLAND	- NORWEGEN	8 046	667,7	697,2	1,5	1,7	0,9	1,0	63,8	68,6
DEUTSCHLAND	- Oslo	6 181	521,9	557,0	1,3	1,5	0,9	1,0	66,3	70,7
DEUTSCHLAND	- SCHWEIZ	41 286	2 642,6	1 285,3	8,9	3,8	0,9	0,3	59,5	66,6
DEUTSCHLAND	- Zürich	26 066	1 835,8	848,1	4,1	1,8	0,6	0,2	60,0	66,0
DEUTSCHLAND	- Basel/Mulhouse	5 593	351,0	188,0	2,0	0,7	0,0	0,0	62,7	70,5
DEUTSCHLAND	- Genf	8 176	431,2	240,2	2,8	1,4	0,3	0,1	56,2	67,1
DEUTSCHLAND	- KROATIEN	6 613	551,1	449,1	0,5	0,3	0,3	0,2	63,4	68,5
DEUTSCHLAND	- Zagreb	3 976	285,4	196,0	0,4	0,3	0,3	0,2	61,1	67,0
DEUTSCHLAND	- Split	1 389	144,1	139,2	0,0	0,0	0,0	0,0	65,3	70,4
DEUTSCHLAND	- RUSSISCHE FÖD. (EU)	18 559	1 408,5	2 613,5	58,1	116,4	0,9	1,9	55,1	60,5
DEUTSCHLAND	- Moskau-Domodedowo	2 795	215,8	410,3	2,0	3,9	0,0	0,0	51,8	61,3
DEUTSCHLAND	- Moskau-Vnukovo	1 440	100,3	186,6	0,0	0,1	0,0	0,0	64,8	69,9
DEUTSCHLAND	- Moskau-Sheremetyevo	8 755	665,2	1 285,5	49,0	100,0	0,9	1,8	56,2	60,2
DEUTSCHLAND	- St.Petersburg	3 545	310,8	515,4	5,3	9,2	0,0	0,0	55,9	63,4
DEUTSCHLAND	- TÜRKEI	36 048	4 997,6	11 400,8	47,2	94,3	0,2	0,4	76,1	80,3
DEUTSCHLAND	- Ankara-Esenboga	2 693	309,7	667,3	0,8	1,8	0,0	0,0	65,8	72,0
DEUTSCHLAND	- Antalya	13 939	2 338,9	6 214,8	0,4	1,1	0,0	0,0	85,0	88,2
DEUTSCHLAND	- Istanbul	11 587	1 341,0	2 465,7	39,2	75,8	0,2	0,4	71,3	74,3
DEUTSCHLAND	- Izmir-Adnan-Menderes	2 862	371,4	715,7	0,4	0,7	0,0	0,0	72,0	74,8
DEUTSCHLAND	- Sabiha Gokcen	1 837	209,4	378,7	0,1	0,2	0,0	0,0	66,2	70,2
DEUTSCHLAND	- UKRAINE	3 095	213,6	336,4	2,0	2,9	0,1	0,1	60,2	68,6
DEUTSCHLAND	- Kiew-Borispol	2 470	178,2	275,3	1,9	2,8	0,1	0,1	59,8	68,0
DEUTSCHLAND	- SERBIEN und MONTENEGRO	4 148	339,1	369,5	0,7	0,7	0,0	0,0	63,7	70,2
DEUTSCHLAND	- Belgrad	3 034	209,9	206,7	0,6	0,6	0,0	0,0	58,6	65,0
DEUTSCHLAND	- Afrika	19 325	2 908,2	11 818,1	105,2	566,6	2,7	14,0	76,1	83,0
DEUTSCHLAND	- ÄGYPTEN	7 878	1 263,5	4 049,4	16,0	47,3	0,5	1,4	81,2	86,8
DEUTSCHLAND	- Kairo	2 159	261,5	750,4	16,0	47,2	0,5	1,4	69,4	75,6
DEUTSCHLAND	- Hurghada	3 610	662,4	2 180,3	0,0	0,0	0,0	0,0	90,0	92,3
DEUTSCHLAND	- MAROKKO	1 776	214,7	510,3	0,5	1,1	0,1	0,3	70,7	74,8
DEUTSCHLAND	- TUNESIEN	4 341	585,0	1 068,6	0,7	1,0	0,1	0,1	77,5	83,2
DEUTSCHLAND	- Monastir	2 628	387,9	728,3	0,1	0,3	0,0	0,0	82,1	87,4
DEUTSCHLAND	- SÜDAFRIKA	1 444	393,7	3 521,8	15,2	136,0	0,6	4,8	76,2	86,7
DEUTSCHLAND	- Amerika	34 257	6 883,0	50 918,5	387,2	2 750,5	13,9	99,4	72,2	83,9
DEUTSCHLAND	- KANADA	3 645	789,3	5 323,9	42,6	267,2	1,3	8,2	72,5	88,4
DEUTSCHLAND	- Toronto	1 720	354,9	2 262,0	27,1	171,5	1,2	7,7	74,5	89,0
DEUTSCHLAND	- USA-1-NORD-OST	13 042	2 348,6	14 945,0	129,9	820,7	7,1	44,4	70,5	80,5
DEUTSCHLAND	- New York-JFK (NY)	3 175	660,1	4 101,9	31,5	195,1	5,7	35,4	68,6	76,4
DEUTSCHLAND	- Newark (NJ)	3 037	380,4	2 363,1	24,1	148,0	1,0	6,5	76,2	79,7
DEUTSCHLAND	- Philadelphia (PA)	1 474	240,3	1 538,5	27,4	171,4	0,0	0,0	79,3	82,7
DEUTSCHLAND	- Washington-Dulles (VA)	2 346	540,0	3 575,3	20,5	135,8	0,4	2,4	65,2	87,3
DEUTSCHLAND	- Detroit (MI)	1 252	228,5	1 511,8	11,9	79,1	0,0	0,0	72,1	76,6
DEUTSCHLAND	- USA-2-SÜD-OST	4 913	838,5	6 279,7	79,8	590,9	0,2	1,9	71,4	81,5
DEUTSCHLAND	- Atlanta (GA)	2 458	439,6	3 280,4	27,2	201,9	0,0	0,0	67,2	80,4
DEUTSCHLAND	- USA-3-MITTE-NORD	3 533	647,6	4 553,9	66,4	464,4	1,7	11,6	72,1	85,7
DEUTSCHLAND	- Chicago (IL)	3 524	647,0	4 549,4	66,3	463,9	1,7	11,6	72,1	85,7
DEUTSCHLAND	- USA-4-MITTE-SÜD	1 248	261,7	2 172,4	20,0	165,5	0,6	5,1	76,8	85,9
DEUTSCHLAND	- USA-6-SÜD-WEST	3 343	917,9	8 350,9	21,0	192,6	1,0	9,3	68,4	88,7
DEUTSCHLAND	- Los Angeles (CA)	1 163	309,6	2 903,5	9,8	92,5	0,0	0,2	71,4	85,0
DEUTSCHLAND	- San Francisco (CA)	1 342	395,2	3 643,4	7,8	71,8	1,0	9,1	63,9	92,3
DEUTSCHLAND	- BRASILIEN	1 348	274,6	2 662,2	11,8	115,2	1,4	13,4	72,9	75,7
DEUTSCHLAND	- Sao Paulo	1 125	241,6	2 375,9	10,6	104,0	1,3	13,1	75,6	78,1
DEUTSCHLAND	- Asien	36 875	6 517,3	45 216,9	667,4	4 387,6	8,1	56,1	67,2	79,9
DEUTSCHLAND	- KASACHSTAN	1 561	102,0	464,6	52,6	233,6	0,5	2,1	68,7	72,0
DEUTSCHLAND	- Akmola	1 062	46,8	200,9	44,3	191,6	0,3	1,2	68,1	72,4
DEUTSCHLAND	- IRAN	1 001	174,8	664,0	6,0	22,7	0,8	2,8	67,5	76,0
DEUTSCHLAND	- ISRAEL	2 001	379,6	1 095,3	7,8	23,0	0,7	2,2	73,5	81,4
DEUTSCHLAND	- Tel Aviv	1 997	379,6	1 095,3	7,8	23,0	0,7	2,2	73,5	81,4
DEUTSCHLAND	- KATAR	1 372	234,8	1 049,8	13,4	60,4	0,1	0,6	64,1	74,8
DEUTSCHLAND	- Doha	1 365	233,6	1 044,2	13,3	60,2	0,1	0,6	64,4	75,0
DEUTSCHLAND	- KUWAIT	1 405	272,2	1 070,7	12,2	49,1	0,3	1,3	64,0	70,6

4 Verkehrsleistungen im Jahr 2007
4.2 Teilstreckenleistungen nach Strecken
4.2.2 Verkehr nach dem Ausland

Strecke		Flüge	Passagiere		Fracht		Post		Ausnutzungsgrad	
von Starthafen	nach Landehafen	Anzahl	Anzahl	pkm	Tonnen	tkm	Tonnen	tkm	Ins- gesamt	dar.: Persone n- verkehr
			1000	Mill.	1000	Mill.	1000	Mill.	%	
DEUTSCHLAND	- Kuwait	1 405	272,2	1 070,7	12,2	49,1	0,3	1,3	64,0	70,6
DEUTSCHLAND	- V.A.EMIRATE	5 762	810,8	3 890,1	147,8	715,9	0,4	2,1	67,8	76,6
DEUTSCHLAND	- Dubai	4 569	693,7	3 337,5	119,7	580,0	0,4	2,1	69,9	79,5
DEUTSCHLAND	- INDIEN	3 742	720,9	4 879,6	83,1	555,5	0,4	2,5	71,4	83,6
DEUTSCHLAND	- Neu Delhi	1 147	223,3	1 349,7	24,1	146,0	0,3	1,6	68,4	85,6
DEUTSCHLAND	- Mumbai/Bombay	1 083	176,6	1 159,9	33,6	220,8	0,1	0,9	67,1	82,8
DEUTSCHLAND	- CHINA	3 864	837,1	7 009,7	56,7	460,7	0,3	2,5	68,5	83,6
DEUTSCHLAND	- Peking	1 948	369,5	2 869,6	37,8	293,9	0,1	1,1	64,1	83,2
DEUTSCHLAND	- Shanghai	1 539	356,5	3 136,2	15,6	137,0	0,0	0,2	73,9	81,9
DEUTSCHLAND	- HONGKONG (CHINA)	1 692	325,9	2 978,4	33,9	310,9	0,2	2,3	77,0	83,4
DEUTSCHLAND	- Hongkong	1 692	325,9	2 978,4	33,9	310,9	0,2	2,3	77,0	83,4
DEUTSCHLAND	- JAPAN	2 498	527,1	4 914,2	51,1	477,3	1,0	9,0	69,5	83,8
DEUTSCHLAND	- Tokio-Narita	1 791	358,6	3 356,9	43,9	411,0	0,9	8,2	66,9	83,9
DEUTSCHLAND	- REP. KOREA	1 896	291,6	2 492,0	65,9	563,2	0,6	4,7	60,1	80,6
DEUTSCHLAND	- Seoul	1 896	291,6	2 492,0	65,9	563,2	0,6	4,7	60,1	80,6
DEUTSCHLAND	- SINGAPUR	1 502	461,6	4 741,7	19,2	196,9	0,9	9,5	66,1	87,3
DEUTSCHLAND	- Singapur	1 502	461,6	4 741,7	19,2	196,9	0,9	9,5	66,1	87,3
DEUTSCHLAND	- THAILAND	2 195	620,5	5 544,9	19,0	170,2	1,1	9,5	64,8	86,3
DEUTSCHLAND	- Bangkok	2 028	584,5	5 216,4	16,7	148,7	1,1	9,5	64,0	86,3
Hamburg	- Ausland-Welt	44 279	3 718,8	5 969,1	13,2	52,7	0,8	4,8	61,8	72,8
Hamburg	- Ausland-Europa	42 618	3 425,7	4 563,9	4,1	5,3	0,0	0,0	61,3	72,7
Hamburg	- Ausland-EU	33 515	2 530,3	3 277,1	2,3	2,5	0,0	0,0	61,4	72,9
Hamburg	- BELGIEN	1 585	62,5	30,0	0,0	0,0	0,0	0,0	50,6	60,6
Hamburg	- Brüssel	1 584	62,5	30,0	0,0	0,0	0,0	0,0	50,6	60,6
Hamburg	- DÄNEMARK	1 360	65,1	18,3	0,1	0,0	0,0	0,0	63,0	74,0
Hamburg	- Kopenhagen	1 343	64,5	18,1	0,1	0,0	0,0	0,0	63,0	74,0
Hamburg	- FINNLAND	1 116	56,3	68,4	0,2	0,2	0,0	0,0	55,7	61,4
Hamburg	- Helsinki	1 114	56,2	68,3	0,2	0,2	0,0	0,0	55,7	61,4
Hamburg	- FRANKREICH	3 296	252,1	207,2	0,8	0,6	0,0	0,0	55,5	71,9
Hamburg	- Paris-Charles de Gaulle	2 557	202,5	147,2	0,8	0,6	0,0	0,0	54,6	70,9
Hamburg	- ITALIEN	1 946	149,0	184,0	0,0	0,0	0,0	0,0	63,3	73,1
Hamburg	- NIEDERLANDE	3 479	143,2	54,6	0,0	0,0	0,0	0,0	53,5	67,6
Hamburg	- Amsterdam	2 817	132,2	50,1	0,0	0,0	0,0	0,0	56,5	72,6
Hamburg	- ÖSTERREICH	3 244	279,8	212,9	0,1	0,1	0,0	0,0	58,7	68,5
Hamburg	- Wien	2 799	227,8	174,7	0,1	0,1	0,0	0,0	57,7	67,7
Hamburg	- SCHWEDEN	1 127	41,5	32,4	0,0	0,0	0,0	0,0	59,0	67,4
Hamburg	- SPANIEN	5 215	755,8	1 670,0	0,3	0,9	0,0	0,0	79,7	86,0
Hamburg	- Palma/Mallorca	2 101	331,0	548,1	0,1	0,2	0,0	0,0	80,9	87,5
Hamburg	- TSCHHEISCHE REPUBLIK	1 144	34,5	16,9	0,1	0,0	0,0	0,0	59,6	64,1
Hamburg	- Prag/Praha	1 141	34,4	16,8	0,1	0,0	0,0	0,0	59,7	64,1
Hamburg	- UNGARN	1 251	49,9	47,2	0,0	0,0	0,0	0,0	50,8	69,4
Hamburg	- Budapest	1 224	49,1	46,4	0,0	0,0	0,0	0,0	50,7	69,5
Hamburg	- VER.KÖNIGREICH	5 388	373,9	285,4	0,2	0,2	0,0	0,0	49,8	65,8
Hamburg	- London-Heathrow	2 509	221,8	165,2	0,2	0,1	0,0	0,0	48,6	66,1
Hamburg	- SCHWEIZ	4 288	401,2	284,6	0,6	0,4	0,0	0,0	59,7	71,7
Hamburg	- Zürich	3 014	283,4	196,4	0,6	0,4	0,0	0,0	57,8	70,6
Hamburg	- RUSSISCHE FÖD. (EU)	1 040	76,5	124,1	0,4	0,7	0,0	0,0	44,0	55,8
Hamburg	- TÜRKEI	2 322	321,5	781,3	0,8	1,5	0,0	0,0	71,7	79,2
Hannover	- Ausland-Welt	25 967	2 201,6	3 588,4	5,1	11,0	0,0	0,0	66,9	73,3
Hannover	- Ausland-Europa	24 969	2 058,3	3 126,1	3,2	2,9	0,0	0,0	66,4	72,8
Hannover	- Ausland-EU	19 503	1 476,9	2 106,4	2,5	1,5	0,0	0,0	67,8	73,7
Hannover	- FRANKREICH	3 048	118,8	76,3	0,0	0,0	0,0	0,0	60,4	65,1
Hannover	- Paris-Charles de Gaulle	2 655	84,0	53,1	0,0	0,0	0,0	0,0	59,3	64,9
Hannover	- ITALIEN	1 379	129,4	146,7	0,0	0,0	0,0	0,0	65,6	68,0
Hannover	- NIEDERLANDE	1 469	62,6	21,0	0,0	0,0	0,0	0,0	63,8	71,8
Hannover	- Amsterdam	1 465	62,4	20,9	0,0	0,0	0,0	0,0	63,8	71,7
Hannover	- ÖSTERREICH	2 251	146,6	99,1	0,0	0,0	0,0	0,0	59,7	65,8
Hannover	- Wien	1 634	108,8	74,9	0,0	0,0	0,0	0,0	58,9	65,8
Hannover	- SPANIEN	3 725	546,4	1 199,3	0,1	0,1	0,0	0,0	80,8	86,1
Hannover	- Palma/Mallorca	1 627	262,6	401,6	0,0	0,0	0,0	0,0	79,0	85,8

4 Verkehrsleistungen im Jahr 2007
4.2 Teilstreckenleistungen nach Strecken
4.2.2 Verkehr nach dem Ausland

Strecke		Flüge	Passagiere		Fracht		Post		Ausnutzungsgrad	
von Starthafen	nach Landehafen	Anzahl	Anzahl	pkm	Tonnen	tkm	Tonnen	tkm	Ins- gesamt	dar.: Persone n- verkehr
			1000	Mill.	1000	Mill.	1000	Mill.		
Hannover	- VER.KÖNIGREICH	3 328	186,2	139,7	0,6	0,4	0,0	0,0	57,2	64,7
Hannover	- SCHWEIZ	2 004	156,1	87,8	0,1	0,1	0,0	0,0	56,0	64,1
Hannover	- Zürich	1 998	155,9	87,7	0,1	0,1	0,0	0,0	56,0	64,1
Hannover	- TÜRKEI	2 256	328,0	785,4	0,3	0,7	0,0	0,0	73,9	80,5
Bremen	- Ausland-Welt	8 815	664,0	961,9	0,0	0,0	0,0	0,0	70,5	70,5
Bremen	- Ausland-Europa	8 780	661,4	955,0	0,0	0,0	0,0	0,0	70,5	70,5
Bremen	- Ausland-EU	7 802	568,9	754,0	0,0	0,0	0,0	0,0	69,7	69,7
Bremen	- FRANKREICH	1 620	54,4	38,4	0,0	0,0	0,0	0,0	58,5	58,5
Bremen	- Paris-Charles de Gaulle	1 245	37,5	23,4	0,0	0,0	0,0	0,0	59,8	59,7
Bremen	- NIEDERLANDE	1 510	52,7	15,0	0,0	0,0	0,0	0,0	69,6	69,5
Bremen	- Amsterdam	1 383	52,6	14,9	0,0	0,0	0,0	0,0	69,6	69,6
Bremen	- SPANIEN	1 285	207,9	447,3	0,0	0,0	0,0	0,0	85,2	85,1
Düsseldorf	- Ausland-Welt	80 649	6 744,4	13 640,5	24,5	105,5	0,0	0,0	63,1	71,3
Düsseldorf	- Ausland-Europa	74 943	5 779,6	8 283,4	9,9	15,4	0,0	0,0	62,3	70,3
Düsseldorf	- Ausland-EU	59 818	4 325,6	5 617,5	7,4	10,5	0,0	0,0	61,5	69,5
Düsseldorf	- DÄNEMARK	2 372	153,0	94,3	0,3	0,2	0,0	0,0	50,6	54,7
Düsseldorf	- Kopenhagen	1 998	149,1	92,3	0,3	0,2	0,0	0,0	50,7	54,7
Düsseldorf	- FINNLAND	1 116	79,9	124,2	0,3	0,5	0,0	0,0	57,2	65,6
Düsseldorf	- Helsinki	1 106	79,8	124,1	0,3	0,5	0,0	0,0	57,4	65,7
Düsseldorf	- FRANKREICH	7 557	358,3	181,2	1,2	0,5	0,0	0,0	50,1	59,5
Düsseldorf	- Paris-Charles de Gaulle	3 715	208,4	82,0	1,1	0,5	0,0	0,0	48,4	58,5
Düsseldorf	- Lyon	1 630	55,0	34,6	0,0	0,0	0,0	0,0	57,2	70,3
Düsseldorf	- GRIECHENLAND	2 389	347,5	700,1	0,8	1,5	0,0	0,0	74,1	79,4
Düsseldorf	- Thessaloniki	1 032	127,3	226,8	0,4	0,7	0,0	0,0	70,7	76,4
Düsseldorf	- ITALIEN	6 470	353,3	341,4	0,5	0,3	0,0	0,0	54,7	64,8
Düsseldorf	- Rom-Fiumicino	1 277	87,5	99,5	0,0	0,0	0,0	0,0	65,2	71,6
Düsseldorf	- Mailand-Malpensa	2 937	95,7	64,2	0,4	0,3	0,0	0,0	47,5	65,7
Düsseldorf	- NIEDERLANDE	2 203	74,7	13,3	0,0	0,0	0,0	0,0	57,9	68,0
Düsseldorf	- Amsterdam	2 093	74,4	13,3	0,0	0,0	0,0	0,0	59,1	69,5
Düsseldorf	- ÖSTERREICH	5 005	334,4	255,7	0,3	0,2	0,0	0,0	58,6	66,9
Düsseldorf	- Wien	3 242	262,1	206,6	0,3	0,2	0,0	0,0	59,0	66,8
Düsseldorf	- POLEN	1 681	52,4	50,4	0,0	0,0	0,0	0,0	58,6	63,3
Düsseldorf	- Warschau	1 318	43,5	42,7	0,0	0,0	0,0	0,0	59,9	64,3
Düsseldorf	- SCHWEDEN	1 725	58,9	63,0	0,1	0,1	0,0	0,0	59,7	67,9
Düsseldorf	- Stockholm-Arlanda	1 066	39,9	47,8	0,0	0,0	0,0	0,0	60,7	67,0
Düsseldorf	- SPANIEN	11 343	1 498,0	2 813,0	2,6	5,6	0,0	0,0	72,8	80,7
Düsseldorf	- Madrid	1 948	152,6	219,5	0,4	0,5	0,0	0,0	50,8	65,3
Düsseldorf	- Barcelona	1 632	123,5	143,8	0,1	0,1	0,0	0,0	64,0	70,9
Düsseldorf	- Palma/Mallorca	3 048	491,0	658,3	0,6	0,9	0,0	0,0	76,5	83,5
Düsseldorf	- TSCHHEISCHE REPUBLIK	1 579	67,8	36,9	0,1	0,1	0,0	0,0	47,7	56,4
Düsseldorf	- Prag/Praha	1 554	67,6	36,8	0,1	0,1	0,0	0,0	47,8	56,6
Düsseldorf	- UNGARN	1 062	34,0	33,9	0,0	0,0	0,0	0,0	64,3	71,5
Düsseldorf	- Budapest	1 025	33,1	33,0	0,0	0,0	0,0	0,0	64,6	72,0
Düsseldorf	- VER.KÖNIGREICH	11 439	570,0	316,2	0,6	0,3	0,0	0,0	51,4	59,0
Düsseldorf	- London-Heathrow	3 739	290,6	145,8	0,4	0,2	0,0	0,0	49,9	59,3
Düsseldorf	- London-Stansted	1 169	86,0	41,4	0,1	0,0	0,0	0,0	50,9	58,4
Düsseldorf	- Birmingham	2 160	66,2	49,8	0,0	0,0	0,0	0,0	58,2	62,0
Düsseldorf	- Manchester	2 000	58,6	38,4	0,0	0,0	0,0	0,0	57,7	62,0
Düsseldorf	- SCHWEIZ	5 355	319,7	144,7	0,1	0,0	0,0	0,0	61,2	66,1
Düsseldorf	- Zürich	3 928	285,5	127,0	0,1	0,0	0,0	0,0	63,2	67,6
Düsseldorf	- RUSSISCHE FÖD. (EU)	2 112	145,0	285,6	0,5	1,0	0,0	0,0	48,7	56,7
Düsseldorf	- Moskau-Sheremetyevo	1 256	87,4	180,7	0,4	0,9	0,0	0,0	51,1	58,1
Düsseldorf	- TÜRKEI	5 501	828,3	2 024,7	1,7	3,7	0,0	0,0	72,2	80,5
Düsseldorf	- Antalya	1 809	326,4	929,7	0,2	0,6	0,0	0,0	82,8	89,7
Düsseldorf	- Istanbul	1 611	219,3	446,3	1,4	2,9	0,0	0,0	68,5	76,7
Düsseldorf	- Afrika	2 128	336,1	1 126,9	0,5	2,4	0,0	0,0	74,4	82,3
Düsseldorf	- ÄGYPTEN	1 054	181,1	632,8	0,2	0,5	0,0	0,0	80,8	88,8
Düsseldorf	- Amerika	2 270	379,6	2 744,9	6,5	45,7	0,0	0,0	65,9	75,3
Düsseldorf	- Asien	1 307	249,1	1 485,3	7,6	42,1	0,0	0,0	64,3	76,0
Köln/Bonn	- Ausland-Welt	44 188	3 415,4	4 781,8	363,3	998,9	0,0	0,1	76,6	75,0

4 Verkehrsleistungen im Jahr 2007
4.2 Teilstreckenleistungen nach Strecken
4.2.2 Verkehr nach dem Ausland

Strecke		Flüge	Passagiere		Fracht		Post		Ausnutzungsgrad	
von Starthafen	nach Landehafen	Anzahl	Anzahl	pkm	Tonnen	tkm	Tonnen	tkm	Ins- gesamt	dar.: Persone n- verkehr
			1000	Mill.	1000	Mill.	1000	Mill.	%	
Köln/Bonn	- Ausland-Europa	40 730	3 253,8	4 118,5	242,8	221,2	0,0	0,0	74,5	75,0
Köln/Bonn	- Ausland-EU	33 290	2 600,1	2 943,2	211,0	161,1	0,0	0,0	74,1	75,2
Köln/Bonn	- FRANKREICH	3 130	126,8	69,6	30,9	16,1	0,0	0,0	74,2	68,5
Köln/Bonn	- Paris-Charles de Gaulle	1 840	81,4	31,8	17,0	6,6	0,0	0,0	79,2	66,6
Köln/Bonn	- ITALIEN	4 861	453,3	464,0	25,3	16,2	0,0	0,0	70,5	74,1
Köln/Bonn	- NIEDERLANDE	1 105	36,2	8,3	0,1	0,0	0,0	0,0	60,6	66,2
Köln/Bonn	- Amsterdam	1 078	36,0	8,3	0,0	0,0	0,0	0,0	60,5	67,3
Köln/Bonn	- ÖSTERREICH	3 574	281,3	194,6	8,9	6,6	0,0	0,0	74,5	69,2
Köln/Bonn	- Wien	2 273	154,3	115,1	8,9	6,6	0,0	0,0	81,4	74,0
Köln/Bonn	- POLEN	1 397	106,4	95,6	8,3	7,8	0,0	0,0	80,6	76,0
Köln/Bonn	- SCHWEDEN	1 323	33,4	40,8	26,4	22,0	0,0	0,0	82,1	77,3
Köln/Bonn	- SPANIEN	5 589	696,2	1 169,2	23,6	30,3	0,0	0,0	82,4	83,0
Köln/Bonn	- Palma/Mallorca	2 179	342,8	446,7	0,0	0,0	0,0	0,0	85,0	84,8
Köln/Bonn	- VER.KÖNIGREICH	6 195	413,6	249,3	51,5	30,8	0,0	0,0	69,5	70,6
Köln/Bonn	- London-Heathrow	1 031	72,7	38,8	0,1	0,0	0,0	0,0	56,0	66,7
Köln/Bonn	- London-Stansted	1 201	93,5	48,0	10,9	5,6	0,0	0,0	81,4	68,9
Köln/Bonn	- East Midlands	1 657	41,0	25,4	38,9	24,1	0,0	0,0	68,2	79,0
Köln/Bonn	- SCHWEIZ	2 185	94,8	37,7	4,8	2,1	0,0	0,0	61,3	63,8
Köln/Bonn	- Zürich	1 228	91,4	35,9	1,4	0,6	0,0	0,0	66,1	66,2
Köln/Bonn	- TÜRKEI	3 392	373,2	885,8	22,5	45,0	0,0	0,0	80,9	77,3
Köln/Bonn	- Istanbul	1 342	79,7	158,8	21,6	42,9	0,0	0,0	81,4	66,8
Köln/Bonn	- Amerika	1 565	56,8	363,6	61,4	407,3	0,0	0,0	93,6	74,9
Köln/Bonn	- USA-1-NORD-OST	1 019	46,8	283,7	34,4	211,5	0,0	0,0	92,3	76,1
Köln/Bonn	- Asien	1 392	33,1	127,0	58,9	369,7	0,0	0,0	81,3	62,6
Frankfurt/Main	- Ausland-Welt	203 787	23 747,9	91 759,4	1 048,4	6 083,9	43,4	180,2	66,8	75,6
Frankfurt/Main	- Ausland-Europa	147 958	12 925,9	14 601,7	179,7	226,4	20,1	20,6	63,5	70,3
Frankfurt/Main	- Ausland-EU	119 311	10 233,0	10 534,8	124,7	121,9	16,7	16,3	63,7	70,3
Frankfurt/Main	- BELGIEN	3 821	239,5	72,6	6,8	2,0	0,6	0,2	52,6	61,2
Frankfurt/Main	- Brüssel	3 747	239,4	72,6	6,5	2,0	0,6	0,2	52,8	61,2
Frankfurt/Main	- BULGARIEN	1 220	126,7	186,4	0,5	0,7	0,3	0,4	70,9	74,4
Frankfurt/Main	- DÄNEMARK	3 532	346,9	234,7	1,6	1,1	0,9	0,6	66,8	72,5
Frankfurt/Main	- Kopenhagen	2 435	297,4	202,2	1,6	1,1	0,9	0,6	68,4	75,1
Frankfurt/Main	- Billund	1 072	49,1	31,3	0,0	0,0	0,0	0,0	57,7	59,9
Frankfurt/Main	- FINNLAND	2 464	233,1	368,5	2,0	3,1	0,6	0,9	64,7	68,9
Frankfurt/Main	- Helsinki	2 459	233,0	368,5	2,0	3,1	0,6	0,9	64,8	68,9
Frankfurt/Main	- FRANKREICH	13 837	936,5	520,3	16,3	7,5	1,1	0,5	52,1	66,5
Frankfurt/Main	- Paris-Charles de Gaulle	7 187	515,8	231,6	15,7	7,0	1,1	0,5	47,6	64,1
Frankfurt/Main	- Lyon	2 400	149,3	80,9	0,2	0,1	0,0	0,0	59,6	67,6
Frankfurt/Main	- Marseille	1 119	69,1	53,5	0,1	0,1	0,0	0,0	66,3	69,7
Frankfurt/Main	- Nizza	1 691	135,5	96,7	0,2	0,1	0,0	0,0	59,7	71,0
Frankfurt/Main	- Toulouse	1 082	57,3	51,3	0,1	0,1	0,0	0,0	63,7	72,7
Frankfurt/Main	- GRIECHENLAND	3 841	516,2	944,8	9,2	16,5	1,0	1,7	72,0	76,3
Frankfurt/Main	- Athen	2 115	268,8	485,8	8,6	15,5	0,8	1,5	67,7	72,6
Frankfurt/Main	- IRLAND	1 817	207,1	224,6	1,1	1,3	0,9	1,0	71,9	73,9
Frankfurt/Main	- Dublin	1 808	206,7	224,1	0,8	0,8	0,9	1,0	71,6	73,8
Frankfurt/Main	- ITALIEN	16 991	1 344,2	946,1	9,3	5,7	1,4	0,8	61,7	68,4
Frankfurt/Main	- Rom-Fiumicino	3 216	324,8	311,9	1,7	1,6	0,2	0,2	61,5	67,9
Frankfurt/Main	- Mailand-Linate	1 981	130,2	66,2	0,3	0,1	0,0	0,0	58,6	67,4
Frankfurt/Main	- Mailand-Malpensa	3 199	219,1	111,5	5,1	2,6	0,9	0,5	56,9	63,8
Frankfurt/Main	- Venedig-Tessera	1 845	205,1	119,4	1,1	0,6	0,3	0,2	66,9	72,8
Frankfurt/Main	- Bologna	1 639	115,6	74,5	0,6	0,4	0,0	0,0	60,7	66,7
Frankfurt/Main	- Florenz	1 733	118,3	85,0	0,0	0,0	0,0	0,0	71,0	80,5
Frankfurt/Main	- Turin	1 711	103,7	56,0	0,4	0,2	0,0	0,0	58,5	64,8
Frankfurt/Main	- Verona	1 065	58,6	33,4	0,0	0,0	0,0	0,0	56,4	60,9
Frankfurt/Main	- LITAUEN	1 002	55,9	69,3	0,2	0,3	0,0	0,0	63,2	70,9
Frankfurt/Main	- LUXEMBURG	1 477	67,4	11,7	0,0	0,0	0,0	0,0	52,7	56,7
Frankfurt/Main	- Luxemburg	1 477	67,4	11,7	0,0	0,0	0,0	0,0	52,7	56,7
Frankfurt/Main	- NIEDERLANDE	4 516	305,1	111,7	0,9	0,3	0,3	0,1	54,4	65,0
Frankfurt/Main	- Amsterdam	4 391	305,0	111,6	0,7	0,3	0,3	0,1	54,6	65,1
Frankfurt/Main	- ÖSTERREICH	11 764	770,5	432,9	3,0	1,8	0,9	0,5	63,3	69,6

4 Verkehrsleistungen im Jahr 2007
4.2 Teilstreckenleistungen nach Strecken
4.2.2 Verkehr nach dem Ausland

Strecke		Flüge	Passagiere		Fracht		Post		Ausnutzungsgrad	
von Starthafen	nach Landehafen	Anzahl	Anzahl	pkm	Tonnen	tkm	Tonnen	tkm	Ins- gesamt	dar.: Persone n- verkehr
			1000	Mill.	1000	Mill.	1000	Mill.	%	
Frankfurt/Main	- Wien	4 975	426,6	265,5	2,5	1,6	0,8	0,5	63,2	69,1
Frankfurt/Main	- Graz	1 418	98,0	59,5	0,3	0,2	0,0	0,0	70,0	74,1
Frankfurt/Main	- Innsbruck	1 476	52,2	19,3	0,0	0,0	0,0	0,0	60,0	66,5
Frankfurt/Main	- Klagenfurt	1 064	35,9	20,4	0,0	0,0	0,0	0,0	58,7	67,0
Frankfurt/Main	- Linz	1 376	75,9	34,6	0,1	0,1	0,1	0,0	59,3	66,1
Frankfurt/Main	- Salzburg	1 455	82,0	33,6	0,0	0,0	0,0	0,0	65,3	74,1
Frankfurt/Main	- POLEN	5 469	331,1	267,1	1,2	1,0	0,6	0,6	64,8	69,6
Frankfurt/Main	- Warschau	2 182	160,6	144,1	0,9	0,8	0,6	0,6	65,6	70,2
Frankfurt/Main	- Kattowitz/Katowice	1 055	72,1	53,7	0,2	0,1	0,0	0,0	59,2	67,2
Frankfurt/Main	- PORTUGAL	3 787	451,8	850,4	4,5	8,1	0,8	1,5	72,0	74,8
Frankfurt/Main	- Lissabon	2 232	250,1	468,0	3,4	6,4	0,8	1,5	69,5	71,2
Frankfurt/Main	- Porto	1 103	132,7	218,9	1,0	1,7	0,0	0,0	74,6	77,9
Frankfurt/Main	- RUMÄNIEN	1 863	151,4	215,3	0,5	0,7	0,4	0,5	67,5	73,9
Frankfurt/Main	- Bukarest-Otopeni	1 449	134,1	194,5	0,5	0,7	0,4	0,5	71,7	78,1
Frankfurt/Main	- SCHWEDEN	4 435	410,2	460,9	9,2	8,9	1,2	1,5	64,8	73,0
Frankfurt/Main	- Stockholm-Arlanda	2 373	264,2	331,9	2,1	2,6	1,2	1,5	73,7	76,1
Frankfurt/Main	- Göteborg-Landvetter	1 829	141,6	125,0	7,1	6,3	0,0	0,0	55,9	68,3
Frankfurt/Main	- SLOWENIEN	1 302	62,2	37,9	0,4	0,2	0,1	0,0	58,0	59,7
Frankfurt/Main	- Ljubljana	1 301	62,2	37,9	0,4	0,2	0,1	0,0	58,0	59,7
Frankfurt/Main	- SPANIEN	13 759	1 768,5	2 958,5	17,1	25,3	1,8	2,5	72,2	76,0
Frankfurt/Main	- Madrid	4 459	435,4	617,5	11,5	16,3	1,8	2,5	60,0	62,9
Frankfurt/Main	- Barcelona	2 641	332,2	362,1	2,6	2,8	0,0	0,0	68,8	73,1
Frankfurt/Main	- Bilbao	1 084	95,5	115,2	0,7	0,9	0,0	0,0	67,4	73,8
Frankfurt/Main	- Palma/Mallorca	2 021	333,6	416,9	0,5	0,6	0,0	0,0	84,0	85,5
Frankfurt/Main	- TSCHECHISCHE REPUBLIK	2 447	229,3	93,6	1,6	0,7	0,3	0,1	62,1	67,2
Frankfurt/Main	- Prag/Praha	2 444	229,2	93,6	1,6	0,7	0,3	0,1	62,1	67,2
Frankfurt/Main	- UNGARN	2 529	215,0	179,3	1,3	1,1	0,5	0,4	64,0	68,2
Frankfurt/Main	- Budapest	2 501	213,7	178,3	1,3	1,1	0,5	0,4	63,9	68,2
Frankfurt/Main	- VER.KÖNIGREICH	15 138	1 217,4	896,5	35,0	29,6	2,9	1,9	62,7	67,2
Frankfurt/Main	- London-Heathrow	6 237	721,5	470,9	11,1	7,2	2,9	1,9	64,2	67,9
Frankfurt/Main	- London-City	1 698	81,5	51,6	0,0	0,0	0,0	0,0	51,3	57,5
Frankfurt/Main	- Birmingham	2 390	138,8	128,5	0,3	0,3	0,0	0,0	58,9	65,7
Frankfurt/Main	- Edinburgh	1 099	88,7	91,5	0,1	0,1	0,0	0,0	62,5	72,8
Frankfurt/Main	- Manchester	2 338	173,8	144,3	0,8	0,6	0,0	0,0	64,4	69,2
Frankfurt/Main	- NORWEGEN	2 904	245,6	270,0	1,0	1,1	0,8	0,9	68,3	72,7
Frankfurt/Main	- Oslo	2 172	208,7	230,6	1,0	1,1	0,8	0,9	68,8	72,3
Frankfurt/Main	- SCHWEIZ	8 166	574,9	197,3	2,7	0,9	0,9	0,3	54,0	64,5
Frankfurt/Main	- Zürich	4 062	315,6	90,1	1,3	0,4	0,6	0,2	55,8	64,5
Frankfurt/Main	- Basel/Mulhouse	1 412	64,9	18,1	0,5	0,1	0,0	0,0	47,2	58,2
Frankfurt/Main	- Genf	2 638	194,3	89,0	0,8	0,4	0,3	0,1	53,9	67,0
Frankfurt/Main	- KROATIEN	2 023	190,1	156,5	0,4	0,3	0,3	0,2	61,4	66,6
Frankfurt/Main	- Zagreb	1 359	125,9	92,4	0,4	0,3	0,3	0,2	61,8	66,2
Frankfurt/Main	- RUSSISCHE FÖD. (EU)	6 276	547,6	1 094,4	34,6	68,7	0,9	1,8	58,7	66,3
Frankfurt/Main	- Moskau-Sheremetyevo	3 216	287,4	581,4	27,8	56,2	0,9	1,8	60,0	66,0
Frankfurt/Main	- St.Petersburg	1 379	138,2	241,9	4,9	8,5	0,0	0,0	60,9	68,3
Frankfurt/Main	- TÜRKEI	5 816	812,2	1 787,5	12,1	22,6	0,2	0,4	74,6	79,8
Frankfurt/Main	- Antalya	1 628	279,0	747,6	0,1	0,3	0,0	0,0	83,2	87,9
Frankfurt/Main	- Istanbul	2 783	344,7	641,8	11,8	22,0	0,2	0,4	71,9	76,9
Frankfurt/Main	- SERBIEN und MONTENEGRO	1 000	85,6	93,1	0,5	0,6	0,0	0,0	63,5	67,9
Frankfurt/Main	- Afrika	8 265	1 218,5	6 403,0	91,8	512,0	2,7	14,0	74,6	80,3
Frankfurt/Main	- ÄGYPTEN	2 158	340,8	1 060,7	8,3	24,3	0,5	1,4	77,6	82,8
Frankfurt/Main	- Kairo	1 144	173,9	507,9	8,3	24,3	0,5	1,4	73,4	78,1
Frankfurt/Main	- TUNESIEN	1 003	114,6	189,6	0,5	0,8	0,1	0,1	71,8	77,2
Frankfurt/Main	- SÜDAFRIKA	1 227	347,7	3 114,6	13,8	123,9	0,6	4,8	78,7	88,1
Frankfurt/Main	- Amerika	21 808	4 829,5	35 794,7	264,5	1 893,7	12,5	90,0	71,9	85,6
Frankfurt/Main	- KANADA	2 814	631,8	4 278,1	37,0	235,4	1,2	7,9	74,1	89,4
Frankfurt/Main	- Toronto	1 293	268,3	1 696,9	25,9	163,6	1,2	7,7	76,5	89,4
Frankfurt/Main	- USA-1-NORD-OST	7 306	1 575,6	10 016,5	72,0	457,5	5,9	36,9	69,5	82,5
Frankfurt/Main	- New York-JFK (NY)	1 738	383,2	2 370,1	17,9	110,6	4,5	28,0	66,6	80,1
Frankfurt/Main	- Newark (NJ)	1 065	214,3	1 329,3	9,7	60,0	1,0	6,5	74,0	82,4

4 Verkehrsleistungen im Jahr 2007
4.2 Teilstreckenleistungen nach Strecken
4.2.2 Verkehr nach dem Ausland

Strecke		Flüge	Passagiere		Fracht		Post		Ausnutzungsgrad	
von Starthafen	nach Landehafen	Anzahl	Anzahl	pkm	Tonnen	tkm	Tonnen	tkm	Ins- gesamt	dar.: Persone n- verkehr
			1000	Mill.	1000	Mill.	1000	Mill.	%	
Frankfurt/Main	- Washington-Dulles (VA)	1 670	397,4	2 600,2	14,9	97,3	0,4	2,4	63,2	87,2
Frankfurt/Main	- Detroit (MI)	1 042	203,4	1 349,9	11,8	78,6	0,0	0,0	74,8	76,5
Frankfurt/Main	- USA-2-SÜD-OST	2 425	443,9	3 306,5	42,5	317,9	0,2	1,9	71,3	86,3
Frankfurt/Main	- Atlanta (GA)	1 181	197,8	1 464,5	22,1	163,6	0,0	0,0	76,3	85,2
Frankfurt/Main	- USA-3-MITTE-NORD	2 548	488,5	3 401,7	59,2	412,0	1,7	11,6	70,7	85,6
Frankfurt/Main	- Chicago (IL)	2 547	488,5	3 401,7	59,1	411,6	1,7	11,6	70,7	85,6
Frankfurt/Main	- USA-4-MITTE-SÜD	1 234	259,7	2 156,1	20,0	165,5	0,6	5,1	77,2	86,4
Frankfurt/Main	- USA-6-SÜD-WEST	2 205	642,8	5 803,8	14,1	128,3	1,0	9,3	66,6	89,7
Frankfurt/Main	- Asien	25 756	4 773,9	34 960,1	512,5	3 451,8	8,1	55,6	67,0	81,1
Frankfurt/Main	- KASACHSTAN	1 343	86,6	401,4	48,0	213,6	0,5	2,1	69,5	72,8
Frankfurt/Main	- ISRAEL	1 085	242,6	716,0	7,6	22,4	0,7	2,2	74,1	81,4
Frankfurt/Main	- Tel Aviv	1 085	242,6	716,0	7,6	22,4	0,7	2,2	74,1	81,4
Frankfurt/Main	- V.A.EMIRATE	2 792	356,0	1 724,3	99,6	482,6	0,4	1,9	69,0	79,6
Frankfurt/Main	- Dubai	2 148	295,5	1 430,4	82,2	397,8	0,4	1,9	69,9	81,8
Frankfurt/Main	- INDIEN	3 247	643,2	4 419,1	73,0	492,7	0,4	2,5	70,6	83,4
Frankfurt/Main	- Mumbai/Bombay	1 021	176,4	1 158,4	30,4	199,6	0,1	0,9	65,9	82,9
Frankfurt/Main	- CHINA	2 932	637,3	5 367,6	47,3	383,9	0,3	2,5	67,0	83,7
Frankfurt/Main	- Peking	1 400	267,3	2 081,1	33,1	258,0	0,1	1,1	63,6	84,3
Frankfurt/Main	- Shanghai	1 156	258,8	2 282,6	10,9	96,1	0,0	0,2	70,0	80,3
Frankfurt/Main	- JAPAN	2 127	454,0	4 229,6	47,2	441,4	0,9	8,9	68,7	83,1
Frankfurt/Main	- Tokio-Narita	1 429	286,0	2 677,1	40,1	375,1	0,9	8,1	65,2	82,6
Frankfurt/Main	- REP. KOREA	1 740	267,2	2 284,1	62,3	532,2	0,6	4,7	59,1	80,2
Frankfurt/Main	- Seoul	1 740	267,2	2 284,1	62,3	532,2	0,6	4,7	59,1	80,2
Frankfurt/Main	- SINGAPUR	1 501	461,6	4 741,7	19,1	196,5	0,9	9,5	66,2	87,3
Frankfurt/Main	- Singapur	1 501	461,6	4 741,7	19,1	196,5	0,9	9,5	66,2	87,3
Frankfurt/Main	- THAILAND	1 289	395,9	3 552,3	11,3	100,9	1,0	9,3	62,5	87,4
Frankfurt/Main	- Bangkok	1 253	387,1	3 470,0	11,3	100,8	1,0	9,3	62,2	87,3
Stuttgart	- Ausland-Welt	43 758	3 544,7	5 201,3	10,7	17,2	0,0	0,0	71,2	73,0
Stuttgart	- Ausland-Europa	42 026	3 296,6	4 225,0	8,7	5,0	0,0	0,0	71,1	72,1
Stuttgart	- Ausland-EU	34 389	2 548,6	2 959,2	8,0	3,9	0,0	0,0	70,7	71,8
Stuttgart	- BELGIEN	1 235	25,0	10,5	6,4	2,7	0,0	0,0	71,6	62,5
Stuttgart	- Brüssel	1 197	24,7	10,4	6,4	2,7	0,0	0,0	71,6	62,4
Stuttgart	- DÄNEMARK	1 021	59,4	47,8	0,1	0,1	0,0	0,0	53,1	53,5
Stuttgart	- Kopenhagen	1 004	59,3	47,8	0,1	0,1	0,0	0,0	53,1	53,5
Stuttgart	- FRANKREICH	5 172	264,9	133,2	1,1	0,5	0,0	0,0	59,7	60,9
Stuttgart	- Paris-Charles de Gaulle	3 203	187,6	92,0	1,1	0,5	0,0	0,0	58,5	60,0
Stuttgart	- GRIECHENLAND	1 978	255,6	431,0	0,1	0,2	0,0	0,0	78,8	78,8
Stuttgart	- Thessaloniki	1 080	119,6	176,4	0,1	0,2	0,0	0,0	72,5	72,3
Stuttgart	- ITALIEN	4 712	319,0	248,4	0,0	0,0	0,0	0,0	68,1	69,3
Stuttgart	- Mailand-Malpensa	1 823	57,0	20,3	0,0	0,0	0,0	0,0	60,0	63,2
Stuttgart	- NIEDERLANDE	1 676	95,6	48,8	0,0	0,0	0,0	0,0	64,4	64,6
Stuttgart	- Amsterdam	1 607	95,2	48,6	0,0	0,0	0,0	0,0	64,4	64,5
Stuttgart	- ÖSTERREICH	3 881	201,1	109,0	0,0	0,0	0,0	0,0	63,9	66,8
Stuttgart	- Wien	3 111	179,9	98,5	0,0	0,0	0,0	0,0	65,6	68,1
Stuttgart	- SPANIEN	6 183	760,4	1 306,3	0,1	0,2	0,0	0,0	82,7	83,5
Stuttgart	- Barcelona	1 335	82,1	81,4	0,0	0,0	0,0	0,0	71,5	75,7
Stuttgart	- Palma/Mallorca	1 981	300,4	341,7	0,0	0,0	0,0	0,0	85,2	85,4
Stuttgart	- VER.KÖNIGREICH	3 948	255,5	204,0	0,1	0,0	0,0	0,0	65,4	67,5
Stuttgart	- London-Heathrow	1 830	134,5	101,5	0,0	0,0	0,0	0,0	64,9	67,6
Stuttgart	- SCHWEIZ	2 395	94,9	14,4	0,0	0,0	0,0	0,0	46,7	47,8
Stuttgart	- Zürich	2 098	89,5	13,1	0,0	0,0	0,0	0,0	47,1	47,9
Stuttgart	- TÜRKEI	3 517	498,6	1 075,3	0,5	0,9	0,0	0,0	80,6	81,1
Stuttgart	- Antalya	1 183	204,3	527,2	0,0	0,0	0,0	0,0	90,4	90,9
Stuttgart	- Istanbul	1 009	126,7	222,8	0,5	0,9	0,0	0,0	75,8	75,9
Stuttgart	- Afrika	1 072	174,9	463,5	0,4	1,3	0,0	0,0	89,1	90,0
Nürnberg	- Ausland-Welt	16 210	1 371,7	2 241,3	8,0	6,3	0,0	0,0	74,7	74,2
Nürnberg	- Ausland-Europa	15 321	1 226,4	1 851,2	7,6	4,3	0,0	0,0	73,2	72,6
Nürnberg	- Ausland-EU	12 451	973,9	1 430,9	7,4	4,0	0,0	0,0	74,1	73,4
Nürnberg	- FRANKREICH	2 760	99,5	62,5	0,0	0,0	0,0	0,0	61,2	62,6
Nürnberg	- Paris-Charles de Gaulle	2 492	94,3	58,7	0,0	0,0	0,0	0,0	61,8	63,3

4 Verkehrsleistungen im Jahr 2007
4.2 Teilstreckenleistungen nach Strecken
4.2.2 Verkehr nach dem Ausland

Strecke		Flüge	Passagiere		Fracht		Post		Ausnutzungsgrad	
von Starthafen	nach Landehafen	Anzahl	Anzahl	pkm	Tonnen	tkm	Tonnen	tkm	Ins- gesamt	dar.: Persone n- verkehr
			1000	Mill.	1000	Mill.	1000	Mill.		
Nürnberg	- NIEDERLANDE	1 186	59,6	32,3	0,0	0,0	0,0	0,0	65,0	64,9
Nürnberg	- Amsterdam	1 161	59,3	32,1	0,0	0,0	0,0	0,0	64,9	64,9
Nürnberg	- ÖSTERREICH	1 448	79,7	33,4	0,0	0,0	0,0	0,0	54,2	54,2
Nürnberg	- Wien	1 344	74,2	32,0	0,0	0,0	0,0	0,0	54,4	54,4
Nürnberg	- SPANIEN	2 400	380,5	838,9	0,2	0,4	0,0	0,0	88,6	88,4
Nürnberg	- Palma/Mallorca	1 121	177,1	227,4	0,0	0,0	0,0	0,0	87,7	87,7
Nürnberg	- SCHWEIZ	1 431	68,2	20,1	0,0	0,0	0,0	0,0	56,3	56,4
Nürnberg	- Zürich	1 382	67,3	19,8	0,0	0,0	0,0	0,0	57,0	57,1
Nürnberg	- TÜRKEI	1 295	175,0	387,0	0,2	0,3	0,0	0,0	77,3	77,8
München	- Ausland-Welt	144 231	11 967,4	27 844,3	116,6	689,1	1,0	5,3	65,5	74,1
München	- Ausland-Europa	130 612	9 356,5	10 324,5	25,2	28,0	0,3	0,4	63,8	72,0
München	- Ausland-EU	106 101	7 515,8	7 838,5	21,8	22,3	0,2	0,2	64,2	72,4
München	- BELGIEN	4 027	190,8	113,9	6,8	3,9	0,0	0,0	59,2	67,9
München	- Brüssel	3 650	190,6	113,8	4,1	2,4	0,0	0,0	58,8	68,0
München	- BULGARIEN	1 215	100,4	115,8	0,1	0,1	0,0	0,0	72,9	79,9
München	- Sofia	1 084	80,7	88,8	0,1	0,1	0,0	0,0	71,6	78,5
München	- DÄNEMARK	2 814	192,6	156,6	0,2	0,2	0,0	0,0	57,4	64,7
München	- Kopenhagen	2 194	172,9	140,1	0,2	0,2	0,0	0,0	57,9	64,7
München	- FINNLAND	2 160	182,2	293,1	0,6	1,0	0,0	0,0	64,1	71,4
München	- Helsinki	2 158	182,2	293,1	0,6	1,0	0,0	0,0	64,1	71,4
München	- FRANKREICH	15 179	873,2	618,5	1,7	1,2	0,0	0,0	60,2	69,3
München	- Paris-Charles de Gaulle	5 605	398,6	272,2	1,5	1,0	0,0	0,0	57,4	68,2
München	- Lyon	2 262	97,0	56,7	0,0	0,0	0,0	0,0	58,2	66,5
München	- Marseille	1 710	85,2	63,5	0,0	0,0	0,0	0,0	71,0	76,6
München	- Nizza	1 997	117,1	73,5	0,0	0,0	0,0	0,0	61,6	69,2
München	- Toulouse	1 731	89,3	85,6	0,0	0,0	0,0	0,0	66,6	71,7
München	- GRIECHENLAND	4 130	512,9	784,1	0,8	1,3	0,0	0,0	68,4	74,5
München	- Athen	2 085	237,0	357,6	0,8	1,2	0,0	0,0	67,4	72,4
München	- ITALIEN	22 912	1 247,2	747,4	0,8	0,4	0,0	0,0	65,6	72,1
München	- Rom-Fiumicino	3 483	252,4	184,7	0,3	0,2	0,0	0,0	65,8	71,8
München	- Mailand-Malpensa	3 327	163,8	61,6	0,3	0,1	0,0	0,0	59,2	68,0
München	- Venedig-Tessera	2 083	106,9	34,7	0,0	0,0	0,0	0,0	67,4	74,6
München	- Bologna	1 646	75,6	32,2	0,0	0,0	0,0	0,0	66,6	74,6
München	- Florenz	1 709	83,9	42,5	0,0	0,0	0,0	0,0	69,3	76,6
München	- Genua	1 233	42,1	19,4	0,0	0,0	0,0	0,0	65,5	72,5
München	- Neapel	1 522	124,9	106,5	0,0	0,0	0,0	0,0	72,3	75,8
München	- Pisa	1 052	39,7	21,0	0,0	0,0	0,0	0,0	68,5	74,6
München	- Turin	1 648	58,5	27,5	0,0	0,0	0,0	0,0	61,2	69,7
München	- Triest	1 176	42,6	13,1	0,0	0,0	0,0	0,0	64,6	73,5
München	- Verona	1 400	57,9	19,0	0,0	0,0	0,0	0,0	64,4	71,7
München	- NIEDERLANDE	4 280	281,3	186,8	0,1	0,1	0,0	0,0	63,6	74,5
München	- Amsterdam	4 270	281,1	186,7	0,1	0,1	0,0	0,0	63,6	74,6
München	- ÖSTERREICH	5 077	260,8	88,4	0,4	0,2	0,0	0,0	53,6	64,4
München	- Wien	3 177	202,0	71,9	0,4	0,2	0,0	0,0	54,2	66,0
München	- Graz	1 206	46,0	14,3	0,0	0,0	0,0	0,0	56,3	63,1
München	- POLEN	7 398	341,4	230,3	0,1	0,0	0,0	0,0	63,1	69,6
München	- Warschau	2 054	102,6	79,6	0,0	0,0	0,0	0,0	63,2	68,9
München	- Krakau/Krakow	1 307	82,8	50,6	0,0	0,0	0,0	0,0	69,9	76,1
München	- Breslau/Wroclaw	1 339	54,5	32,7	0,0	0,0	0,0	0,0	58,9	67,6
München	- Posen/Poznan	1 309	51,5	29,6	0,0	0,0	0,0	0,0	63,9	69,0
München	- PORTUGAL	1 802	198,4	422,8	0,5	1,1	0,0	0,0	65,0	74,0
München	- Lissabon	1 439	144,0	285,5	0,5	1,0	0,0	0,0	61,6	71,2
München	- RUMÄNIEN	3 254	190,1	203,4	0,5	0,6	0,0	0,0	63,0	69,1
München	- Bukarest-Otopeni	1 416	130,2	152,4	0,5	0,6	0,0	0,0	64,2	70,9
München	- Timisoara	1 115	36,8	28,3	0,0	0,0	0,0	0,0	58,0	64,2
München	- SCHWEDEN	3 191	232,9	289,2	4,5	6,0	0,0	0,0	62,1	75,2
München	- Stockholm-Arlanda	1 805	159,0	212,6	4,5	6,0	0,0	0,0	60,0	75,8
München	- Göteborg-Landvetter	1 362	73,8	76,4	0,0	0,0	0,0	0,0	69,1	74,3
München	- SLOWENIEN	1 099	38,3	11,9	0,1	0,0	0,0	0,0	45,9	57,1
München	- Ljubljana	1 098	38,3	11,9	0,1	0,0	0,0	0,0	45,9	57,1

4 Verkehrsleistungen im Jahr 2007
4.2 Teilstreckenleistungen nach Strecken
4.2.2 Verkehr nach dem Ausland

Strecke		Flüge	Passagiere		Fracht		Post		Ausnutzungsgrad	
von Starthafen	nach Landehafen	Anzahl	Anzahl	pkm	Tonnen	tkm	Tonnen	tkm	Ins- gesamt	dar.: Persone n- verkehr
			1000	Mill.	1000	Mill.	1000	Mill.	%	
München	- SPANIEN	10 998	1 374,1	2 318,7	2,8	4,5	0,1	0,1	71,9	78,1
München	- Madrid	2 798	293,6	439,0	1,6	2,5	0,1	0,1	67,4	74,7
München	- Barcelona	2 673	292,2	319,4	0,7	0,7	0,0	0,0	66,5	73,3
München	- Palma/Mallorca	2 119	307,4	373,5	0,1	0,2	0,0	0,0	78,5	81,1
München	- TSCHJECHISCHE REPUBLIK	2 380	73,6	19,5	0,0	0,0	0,0	0,0	57,6	64,4
München	- Prag/Praha	2 315	73,2	19,4	0,0	0,0	0,0	0,0	58,4	65,2
München	- UNGARN	2 294	132,2	74,7	0,2	0,1	0,0	0,0	62,5	71,6
München	- Budapest	2 291	132,2	74,7	0,2	0,1	0,0	0,0	62,5	71,6
München	- VER.KÖNIGREICH	9 180	877,8	871,9	1,0	1,0	0,1	0,1	62,7	74,0
München	- London-Heathrow	5 016	533,6	502,1	0,6	0,5	0,1	0,1	59,8	73,6
München	- London-Stansted	1 044	128,8	118,8	0,0	0,0	0,0	0,0	72,9	78,6
München	- Birmingham	1 000	64,8	79,3	0,1	0,1	0,0	0,0	66,3	72,5
München	- Manchester	1 104	85,8	96,9	0,1	0,1	0,0	0,0	66,7	75,0
München	- NORWEGEN	1 647	140,6	183,4	0,2	0,3	0,1	0,1	66,4	73,1
München	- Oslo	1 603	136,5	175,5	0,2	0,3	0,1	0,1	66,6	73,6
München	- SCHWEIZ	8 616	404,3	138,3	0,1	0,0	0,0	0,0	57,5	67,0
München	- Zürich	3 472	206,4	54,1	0,1	0,0	0,0	0,0	59,4	68,7
München	- Basel/Mulhouse	1 642	57,7	18,9	0,0	0,0	0,0	0,0	52,5	62,0
München	- Genf	2 631	117,5	57,2	0,0	0,0	0,0	0,0	57,9	67,9
München	- KROATIEN	1 927	84,0	40,4	0,0	0,0	0,0	0,0	51,1	59,0
München	- Zagreb	1 744	66,9	29,1	0,0	0,0	0,0	0,0	50,4	58,2
München	- RUSSISCHE FÖD. (EU)	3 397	264,0	488,9	0,8	1,5	0,0	0,0	51,5	59,8
München	- Moskau-Sheremetyevo	1 727	146,0	281,2	0,5	1,0	0,0	0,0	52,5	60,8
München	- TÜRKEI	5 156	680,3	1 284,1	1,7	2,9	0,0	0,0	72,2	77,9
München	- Antalya	1 223	207,2	495,4	0,0	0,1	0,0	0,0	80,6	86,2
München	- Istanbul	1 855	221,1	347,1	1,1	1,7	0,0	0,0	66,7	73,9
München	- UKRAINE	1 078	87,6	135,8	0,2	0,2	0,0	0,0	67,4	76,1
München	- SERBIEN und MONTENEGRO	1 086	79,5	63,2	0,1	0,1	0,0	0,0	65,5	73,7
München	- Afrika	2 588	427,9	1 749,2	2,1	15,0	0,0	0,0	71,5	82,3
München	- ÄGYPTEN	1 483	239,8	708,5	0,1	0,2	0,0	0,0	79,4	85,3
München	- Amerika	5 612	1 169,8	8 982,2	41,1	314,6	0,6	4,6	74,7	86,8
München	- USA-1-NORD-OST	1 877	351,4	2 322,7	12,2	80,6	0,4	2,7	71,2	87,3
München	- Asien	5 419	1 013,2	6 788,5	48,3	331,6	0,0	0,3	66,9	78,9
München	- V.A.EMIRATE	1 315	223,2	1 018,6	13,5	61,4	0,0	0,0	58,7	71,2
Berlin-Tegel	- Ausland-Welt	37 651	3 367,4	4 757,4	5,9	14,3	0,1	0,1	70,6	70,7
Berlin-Tegel	- Ausland-Europa	36 403	3 173,0	3 735,4	4,1	3,6	0,1	0,1	70,0	70,3
Berlin-Tegel	- Ausland-EU	29 325	2 490,7	2 880,4	3,1	2,3	0,1	0,1	70,4	70,7
Berlin-Tegel	- BELGIEN	1 196	25,7	16,3	1,2	0,7	0,0	0,0	60,4	59,5
Berlin-Tegel	- Brüssel	1 001	25,7	16,3	0,0	0,0	0,0	0,0	51,0	59,5
Berlin-Tegel	- DÄNEMARK	1 859	118,8	41,0	0,0	0,0	0,0	0,0	64,4	64,3
Berlin-Tegel	- Kopenhagen	1 710	115,1	39,3	0,0	0,0	0,0	0,0	64,8	64,6
Berlin-Tegel	- FINNLAND	1 146	98,7	114,2	0,1	0,1	0,0	0,0	63,4	63,6
Berlin-Tegel	- Helsinki	1 145	98,7	114,1	0,1	0,1	0,0	0,0	63,4	63,6
Berlin-Tegel	- FRANKREICH	2 629	213,7	182,3	0,1	0,1	0,0	0,0	71,3	72,4
Berlin-Tegel	- Paris-Charles de Gaulle	2 597	213,3	181,9	0,1	0,1	0,0	0,0	71,4	72,4
Berlin-Tegel	- ITALIEN	3 144	265,8	256,3	0,1	0,1	0,0	0,0	58,9	59,1
Berlin-Tegel	- Mailand-Malpensa	1 061	77,3	65,2	0,0	0,0	0,0	0,0	59,5	59,8
Berlin-Tegel	- NIEDERLANDE	2 087	187,6	108,7	0,1	0,0	0,0	0,0	76,0	76,0
Berlin-Tegel	- Amsterdam	2 078	187,5	108,6	0,1	0,0	0,0	0,0	76,1	76,0
Berlin-Tegel	- ÖSTERREICH	3 994	306,7	169,8	0,1	0,0	0,0	0,0	67,0	68,8
Berlin-Tegel	- Wien	3 488	253,7	139,1	0,1	0,0	0,0	0,0	66,2	68,3
Berlin-Tegel	- SPANIEN	4 298	605,1	1 260,9	0,2	0,3	0,0	0,0	82,4	82,4
Berlin-Tegel	- Madrid	1 100	120,1	222,4	0,1	0,2	0,0	0,0	75,5	75,4
Berlin-Tegel	- Palma/Mallorca	1 256	202,0	334,4	0,0	0,0	0,0	0,0	87,4	87,4
Berlin-Tegel	- VER.KÖNIGREICH	3 006	285,1	268,9	0,0	0,0	0,0	0,0	74,6	74,6
Berlin-Tegel	- London-Heathrow	1 850	192,4	182,3	0,0	0,0	0,0	0,0	76,3	76,4
Berlin-Tegel	- SCHWEIZ	3 427	319,5	211,6	0,4	0,3	0,0	0,0	71,5	72,2
Berlin-Tegel	- Zürich	3 416	319,4	211,5	0,4	0,3	0,0	0,0	71,5	72,3
Berlin-Tegel	- RUSSISCHE FÖD. (EU)	1 304	97,6	140,1	0,4	0,6	0,0	0,0	53,5	51,9
Berlin-Tegel	- TÜRKEI	1 541	213,9	450,0	0,2	0,4	0,0	0,0	80,9	81,2

4 Verkehrsleistungen im Jahr 2007
4.2 Teilstreckenleistungen nach Strecken
4.2.2 Verkehr nach dem Ausland

Strecke		Flüge	Passagiere		Fracht		Post		Ausnutzungsgrad	
von Starthafen	nach Landehafen	Anzahl	Anzahl	pkm	Tonnen	tkm	Tonnen	tkm	Ins- gesamt	dar.: Persone n- verkehr
			1000	Mill.	1000	Mill.	1000	Mill.		
Berlin-Schönefeld	- Ausland-Welt	21 294	2 564,6	3 613,1	0,9	2,1	0,0	0,0	77,3	77,4
Berlin-Schönefeld	- Ausland-Europa	20 357	2 422,9	3 116,2	0,6	0,8	0,0	0,0	77,2	77,2
Berlin-Schönefeld	- Ausland-EU	14 606	1 811,6	2 270,0	0,2	0,3	0,0	0,0	79,3	79,3
Berlin-Schönefeld	- FRANKREICH	1 414	170,2	159,0	0,0	0,0	0,0	0,0	82,6	82,6
Berlin-Schönefeld	- ITALIEN	2 347	280,8	294,3	0,0	0,0	0,0	0,0	77,2	77,2
Berlin-Schönefeld	- SPANIEN	2 619	345,6	679,2	0,0	0,1	0,0	0,0	82,6	82,6
Berlin-Schönefeld	- VER.KÖNIGREICH	3 927	504,2	520,6	0,0	0,0	0,0	0,0	79,8	79,8
Berlin-Schönefeld	- SCHWEIZ	1 447	183,6	134,3	0,0	0,0	0,0	0,0	82,0	82,0
Berlin-Schönefeld	- Basel/Mulhouse	1 040	133,3	90,7	0,0	0,0	0,0	0,0	82,3	82,3
Berlin-Schönefeld	- RUSSISCHE FÖD. (EU)	1 717	121,2	187,7	0,3	0,4	0,0	0,0	54,2	53,9
Berlin-Schönefeld	- Moskau-Sheremetyevo	1 093	71,3	113,8	0,2	0,3	0,0	0,0	50,6	50,2
Berlin-Schönefeld	- TÜRKEI	1 130	152,8	344,2	0,0	0,0	0,0	0,0	78,4	78,4
Berlin-Tempelhof	- Ausland-Welt	4 223	97,3	61,4	0,2	0,2	0,0	0,0	56,7	56,5
Berlin-Tempelhof	- Ausland-Europa	4 179	97,1	60,9	0,2	0,2	0,0	0,0	56,8	56,6
Berlin-Tempelhof	- Ausland-EU	3 694	95,9	59,5	0,2	0,2	0,0	0,0	57,8	57,6
Berlin-Tempelhof	- BELGIEN	1 411	76,5	48,8	0,0	0,0	0,0	0,0	62,2	62,2
Berlin-Tempelhof	- Brüssel	1 397	76,4	48,8	0,0	0,0	0,0	0,0	62,3	62,3
Saarbrücken	- Ausland-Welt	1 949	107,5	177,1	0,0	0,0	0,0	0,0	68,6	70,1
Saarbrücken	- Ausland-Europa	1 862	98,6	157,1	0,0	0,0	0,0	0,0	67,7	69,1
Saarbrücken	- Ausland-EU	1 606	80,6	109,0	0,0	0,0	0,0	0,0	65,6	67,1
Münster/Osnabrück	- Ausland-Welt	4 783	516,4	925,9	0,0	0,0	0,0	0,0	74,0	76,5
Münster/Osnabrück	- Ausland-Europa	4 710	505,6	896,9	0,0	0,0	0,0	0,0	73,8	76,2
Münster/Osnabrück	- Ausland-EU	3 914	425,7	680,9	0,0	0,0	0,0	0,0	72,6	74,9
Münster/Osnabrück	- SPANIEN	1 717	270,0	499,4	0,0	0,0	0,0	0,0	82,2	84,2
Münster/Osnabrück	- Palma/Mallorca	1 137	181,7	263,3	0,0	0,0	0,0	0,0	82,7	84,5
Leipzig/Halle	- Ausland-Welt	11 555	1 045,5	3 153,9	52,5	88,4	0,1	0,1	65,3	77,4
Leipzig/Halle	- Ausland-Europa	9 554	651,0	1 246,9	39,6	34,2	0,1	0,1	62,4	77,0
Leipzig/Halle	- Ausland-EU	8 150	494,4	886,2	34,9	25,2	0,1	0,1	60,1	75,1
Leipzig/Halle	- SPANIEN	1 373	213,5	489,6	0,9	1,4	0,0	0,0	83,2	87,3
Dresden	- Ausland-Welt	3 077	308,7	612,2	0,0	0,0	0,0	0,0	93,4	81,6
Dresden	- Ausland-Europa	2 910	283,5	546,2	0,0	0,0	0,0	0,0	93,1	81,0
Dresden	- Ausland-EU	1 865	214,5	408,1	0,0	0,0	0,0	0,0	93,8	81,8
Erfurt	- Ausland-Welt	1 605	121,6	273,3	2,4	1,2	0,0	0,0	70,8	71,3
Erfurt	- Ausland-Europa	1 492	108,1	235,3	2,4	1,2	0,0	0,0	70,1	69,8
Erfurt	- Ausland-EU	1 160	66,6	130,1	2,4	1,2	0,0	0,0	65,8	62,4
Hahn (ab 2003)	- Ausland-Welt	17 082	2 020,6	2 327,8	67,5	244,6	0,0	0,0	56,1	67,6
Hahn (ab 2003)	- Ausland-Europa	15 733	1 938,4	2 005,2	31,4	63,2	0,0	0,0	57,4	68,3
Hahn (ab 2003)	- Ausland-EU	14 331	1 876,6	1 936,9	4,7	6,5	0,0	0,0	58,2	69,0
Hahn (ab 2003)	- ITALIEN	3 487	482,1	395,5	0,2	0,2	0,0	0,0	60,2	71,2
Hahn (ab 2003)	- SCHWEDEN	1 069	144,2	154,0	0,0	0,0	0,0	0,0	59,4	69,1
Hahn (ab 2003)	- SPANIEN	3 111	431,3	578,3	0,2	0,3	0,0	0,0	60,9	71,4
Hahn (ab 2003)	- VER.KÖNIGREICH	1 968	233,0	149,4	0,4	0,3	0,0	0,0	52,6	64,3
Hahn (ab 2003)	- London-Stansted	1 495	188,5	105,2	0,0	0,0	0,0	0,0	54,9	63,9

Luftverkehr im Jahr 2007
5. Personenverkehr
5.1 Verflechtung im Verkehr innerhalb Deutschlands
5.1.1.1 Ein-/ Aussteiger

nach Streckenzielland bzw.-flugplatz	von Streckenherkunftsflugplatz								
	Deutschland	Hamburg	Hannover	Bremen	Düsseldorf	Köln/ Bonn	Frankfurt / Main	Stuttgart	Nürnberg
	DE	HAM	HAJ	BRE	DUS	CGN	FRA	STR	NUE
DEUTSCHLAND ...	24 318 771	2 680 971	596 422	440 464	2 130 168	1 831 851	3 336 558	1 602 785	742 529
Hamburg.....	2 685 543	938	66	557	251 860	259 840	655 155	396 272	123 870
Hannover	606 300	44	1 807	60	1 240	220	173 969	96 308	24 199
Bremen	440 598	583	-	28	40	26	168 738	64 195	5 966
Düsseldorf.....	2 132 814	255 903	1 506	56	1 735	55	208 627	109 477	130 238
Köln/Bonn	1 808 837	257 877	121	35	389	829	25 711	306	17 752
Frankfurt/Main	3 331 780	642 286	169 408	171 491	211 767	26 271	1 767	117 521	135 228
Stuttgart.....	1 596 776	397 832	96 022	65 243	110 857	207	116 820	2 079	128
Nürnberg	751 947	126 935	24 369	6 056	133 129	18 013	131 972	317	981
München	4 942 961	880 202	302 234	195 990	759 656	622 215	608 561	71 173	43 486
Berlin-Tegel.....	3 295 656	-	151	11	392 934	573 642	822 401	448 415	140 429
Berlin-Schönefeld	590 829	-	94	18	62 764	152 330	1 045	142 616	7 824
Berlin-Tempelhof.....	76 433	25	-	162	899	419	140	429	124
Saarbrücken	66 023	15 028	48	8	675	8	55	104	19
Münster/Osnabrück.....	265 788	159	16	2	48	609	51 202	17 451	15 471
Leipzig/Halle.....	441 567	8	113	41	78 302	62 437	116 797	54 082	17 646
Dresden	590 373	18 268	287	25	102 363	77 194	170 267	67 642	14 843
Erfurt.....	29 493	2 920	57	36	1 515	2 804	1	65	13 736
Hahn.....	370	-	14	-	-	4	8	18	4
Dortmund.....	92 464	8	-	5	14	7	96	6 961	16 167
Paderborn/Lippstadt.....	105 081	-	20	2	32	22	33 737	140	15 940
Friedrichshafen.....	90 110	13 858	-	153	69	17 537	36 621	64	1 383
Karlsruhe/Baden-Baden.....	104 379	33 227	-	24	58	24	3	50	23
Lübeck.....	3 172	7	-	2	29	5	6	7	4
Niederrhein.....	307	-	-	12	-	-	1	8	1
Rostock.....	30 184	3	58	2	3	1 946	506	509	16 769
Sonst.Flugplätze.....	238 986	34 860	31	445	19 790	15 187	12 352	6 576	298

Luftverkehr im Jahr 2007
5. Personenverkehr
5.1 Verflechtung im Verkehr innerhalb Deutschlands
5.1.1.2 Ein-/ Aussteiger

nach Streckenziellland bzw.-flugplatz	von Streckenherkunftsflugplatz								
	München MUC	Berlin- Tegel TXL	Berlin- Schönefeld SXF	Berlin- Tempelhof THF	Saar- brücken SCN	Münster/ Osnabrück FMO	Leipzig/ Halle LEJ	Dresden DRS	Erfurt ERF
DEUTSCHLAND ...	4 947 158	3 289 026	583 510	76 234	65 845	270 329	433 327	589 568	35 703
Hamburg.....	876 734	1 273	12	227	14 943	71	114	18 717	2 983
Hannover	306 459	971	-	84	54	10	82	77	274
Bremen	199 639	243	39	173	2	10	17	24	233
Düsseldorf.....	769 218	390 832	63 950	926	699	18	78 359	101 107	134
Köln/Bonn	612 798	569 220	146 922	225	7	855	61 616	75 980	4 232
Frankfurt/Main	609 224	825 545	574	176	-	51 034	113 305	169 806	604
Stuttgart.....	68 535	449 460	138 225	372	150	17 441	52 322	67 084	443
Nürnberg	43 573	142 159	7 902	180	8	16 205	17 876	15 580	14 456
München	2 264	749 271	160 714	315	15 909	157 589	106 839	133 670	7 747
Berlin-Tegel.....	760 663	220	100	2	18 157	23 890	2	-	6
Berlin-Schönefeld	156 988	431	135	116	630	28	-	30	359
Berlin-Tempelhof.....	-	8	33	9 750	14 987	1 034	20	213	23
Saarbrücken	15 802	18 745	211	14 931	8	1	4	19	3
Münster/Osnabrück.....	153 239	24 170	29	1 019	8	1 419	49	176	240
Leipzig/Halle.....	107 919	601	70	50	2	50	1 099	156	484
Dresden	131 633	72	1	245	6	65	48	1 564	254
Erfurt.....	7 563	108	6	31	-	11	1	7	544
Hahn.....	-	1	2	8	-	2	12	-	-
Dortmund.....	55 260	1 534	1	6 698	11	8	1 220	1 931	1 399
Paderborn/Lippstadt.....	51 677	23	7	63	6	43	6	30	1
Friedrichshafen.....	61	-	-	16 815	20	23	19	3 132	-
Karlsruhe/Baden-Baden.....	26	69 278	-	114	-	10	105	46	164
Lübeck.....	-	-	-	15	-	-	15	7	-
Niederrhein.....	-	-	-	5	-	6	-	-	-
Rostock.....	8 582	1	2	17	-	40	39	9	1 021
Sonst.Flugplätze.....	9 301	44 860	64 575	23 677	238	466	158	203	99

Luftverkehr im Jahr 2007
5. Personenverkehr
5.1 Verflechtung im Verkehr innerhalb Deutschlands
5.1.1.3 Ein-/ Aussteiger

nach Streckenzielland bzw.-flugplatz	von Streckenherkunftsflugplatz								
	Hahn HHN	Dortmund DTM	Paderborn/ Lippstadt PAD	Friedrichs- hafen FDH	Karlsruhe/ Baden-Baden FKB	Lübeck LBC	Niederrhein NRN	Rostock/ Laage RLG	Sonst. Flug- plätze
DEUTSCHLAND ...	537	92 309	104 903	92 328	103 726	3 299	287	28 940	239 994
Hamburg.....	12	-	22	14 074	33 343	34	-	11	34 415
Hannover	83	-	2	-	27	10	-	11	309
Bremen	68	-	7	167	28	-	-	-	372
Düsseldorf.....	4	45	17	3	84	8	4	141	19 668
Köln/Bonn	-	-	64	17 805	37	152	1	1 790	14 113
Frankfurt/Main	13	-	34 520	37 695	13	6	-	522	13 004
Stuttgart.....	11	6 843	104	2	377	-	-	198	6 021
Nürnberg	-	16 641	16 443	1 409	28	10	-	17 110	595
München	34	56 246	51 176	6	76	20	4	8 349	9 215
Berlin-Tegel.....	-	1 528	7	-	68 000	8	-	5	45 085
Berlin-Schönefeld	3	-	4	-	11	-	-	-	65 403
Berlin-Tempelhof.....	15	6 580	60	17 464	88	10	-	14	23 936
Saarbrücken	-	-	1	4	5	-	-	5	339
Münster/Osnabrück.....	-	-	9	-	12	6	-	32	422
Leipzig/Halle.....	13	1 255	2	-	133	78	-	47	182
Dresden	-	1 995	33	3 358	53	2	-	2	153
Erfurt.....	-	4	-	-	2	-	-	-	82
Hahn.....	185	-	2	9	-	-	-	66	35
Dortmund.....	-	54	2	-	128	8	-	131	821
Paderborn/Lippstadt.....	-	-	1 304	34	25	2	-	4	1 963
Friedrichshafen.....	-	-	27	183	2	6	-	66	71
Karlsruhe/Baden-Baden.....	-	29	15	84	850	2	2	7	238
Lübeck.....	2	-	2	-	15	24	6	-	3 026
Niederrhein.....	-	-	-	-	-	2	264	-	8
Rostock.....	57	66	-	-	11	2	3	21	517
Sonst.Flugplätze.....	37	1 023	1 080	31	378	2 909	3	408	1

Luftverkehr im Jahr 2007
5. Personenverkehr
5.1 Verflechtung im Verkehr innerhalb Deutschlands
5.1.2.1 Reisende

nach Streckenzielland bzw.-flughafen	von Streckenherkunftsflughafen								
	Deutschland	Hamburg	Hannover	Bremen	Düsseldorf	Köln/ Bonn	Frankfurt / Main	Stuttgart	Nürnberg
	DE	HAM	HAI	BRE	DUS	CGN	FRA	STR	NUE
DEUTSCHLAND ...	17 969 830	2 162 238	331 605	282 775	1 685 572	1 715 330	1 534 695	1 369 181	384 466
Hamburg.....	2 187 610	938	372	600	224 168	254 649	394 048	378 807	101 537
Hannover	346 491	363	1 807	179	1 326	393	38 099	90 143	7 120
Bremen	282 337	495	109	36	260	104	74 108	58 664	6 530
Düsseldorf.....	1 676 660	221 543	1 674	219	1 735	1 476	34 744	94 616	108 403
Köln/Bonn	1 692 377	252 991	312	123	1 815	829	2 636	755	6 363
Frankfurt/Main	1 497 918	383 748	32 668	74 861	35 695	4 130	1 741	11 679	16 669
Stuttgart.....	1 356 231	378 075	88 688	58 554	96 465	660	0	2 079	312
Nürnberg	390 198	99 364	3 774	6 678	106 850	9 058	21 476	424	981
München	3 618 703	701 578	200 186	138 363	607 741	548 663	272 155	11 245	2 898
Berlin-Tegel.....	2 757 832	3 358	468	537	360 154	565 151	547 036	430 357	111 675
Berlin-Schönefeld	569 735	6	94	18	58 412	151 974	421	142 613	1 397
Berlin-Tempelhof.....	75 641	64	-	162	898	419	116	430	124
Saarbrücken	62 708	14 880	130	25	518	37	0	110	40
Münster/Osnabrück.....	185 991	188	56	18	134	318	11 610	13 690	2 878
Leipzig/Halle.....	296 294	800	160	182	73 785	62 725	40 933	49 370	3 690
Dresden	415 484	18 213	553	613	94 596	77 541	71 706	68 996	1 838
Erfurt.....	14 247	2 955	63	48	1 564	2 516	37	85	1 557
Hahn.....	370	-	14	-	-	4	8	18	4
Dortmund.....	73 479	82	20	9	127	15	214	6 792	4 945
Paderborn/Lippstadt.....	48 425	56	60	7	86	38	4 740	360	2 265
Friedrichshafen.....	67 337	14 676	245	1 058	558	17 560	11 548	68	50
Karlsruhe/Baden-Baden.....	103 976	33 104	-	24	78	32	54	73	30
Lübeck.....	3 172	7	-	2	29	5	6	7	4
Niederrhein.....	292	-	-	12	-	-	1	8	1
Rostock.....	15 489	5	58	3	14	1 764	550	528	2 596
Sonst.Flughäfen.....	230 833	34 749	94	444	18 564	15 269	6 708	7 264	559

Luftverkehr im Jahr 2007
5. Personenverkehr
5.1 Verflechtung im Verkehr innerhalb Deutschlands
5.1.2.2 Reisende

nach Streckenziellland bzw.-flugplatz	von Streckenherkunftsflugplatz								
	München MUC	Berlin- Tegel TXL	Berlin- Schönefeld SXF	Berlin- Tempelhof THF	Saar- brücken SCN	Münster/ Osnabrück FMO	Leipzig/ Halle LEJ	Dresden DRS	Erfurt ERF
DEUTSCHLAND ...	3 584 987	2 782 686	560 146	75 324	62 354	187 199	284 362	403 658	18 830
Hamburg.....	707 194	4 286	12	245	14 942	179	788	19 252	3 007
Hannover	204 043	1 297	-	84	129	47	90	306	191
Bremen	138 373	755	39	173	18	28	157	575	236
Düsseldorf.....	603 896	361 517	59 507	913	521	166	73 136	92 855	176
Köln/Bonn	539 819	563 150	146 922	206	12	229	61 902	76 294	4 031
Frankfurt/Main	260 239	534 897	310	133	73	12 545	36 688	66 149	621
Stuttgart.....	10 574	438 341	138 223	358	155	13 509	47 386	68 325	392
Nürnberg	581	122 479	1 052	177	25	2 694	1 360	793	612
München	2 265	599 874	148 860	283	12 632	133 049	59 398	70 592	4 940
Berlin-Tegel.....	588 188	219	149	3	17 831	20 613	211	217	14
Berlin-Schönefeld	147 632	465	135	116	630	28	-	14	359
Berlin-Tempelhof.....	23	14	33	9 752	14 810	1 025	20	213	23
Saarbrücken	12 717	18 561	211	14 724	8	19	52	129	12
Münster/Osnabrück.....	129 897	22 840	29	1 012	16	1 419	155	550	243
Leipzig/Halle.....	59 848	843	70	50	46	137	1 099	156	485
Dresden	72 564	282	1	245	94	459	78	1 564	255
Erfurt.....	4 586	131	6	31	8	14	2	8	544
Hahn.....	-	1	2	8	-	2	12	-	-
Dortmund.....	47 217	1 558	1	6 694	14	43	1 239	1 949	1 399
Paderborn/Lippstadt.....	36 932	194	7	63	7	59	31	108	1
Friedrichshafen.....	148	437	-	16 814	20	362	169	3 251	-
Karlsruhe/Baden-Baden.....	91	68 684	-	114	-	10	105	46	164
Lübeck.....	-	-	-	15	-	-	15	7	-
Niederrhein.....	-	-	-	5	-	6	-	-	3
Rostock.....	8 148	12	2	17	7	42	39	10	1 023
Sonst.Flugplätze.....	10 012	41 849	64 575	23 089	356	515	230	295	99

Luftverkehr im Jahr 2007
5. Personenverkehr
5.1 Verflechtung im Verkehr innerhalb Deutschlands
5.1.2.3 Reisende

nach Streckenzielland bzw.-flugplatz	von Streckenherkunftsflugplatz								
	Hahn HHN	Dortmund DTM	Paderborn/ Lippstadt PAD	Friedrichs- hafen FDH	Karlsruhe/ Baden-Baden FKB	Lübeck LBC	Niederrhein NRN	Rostock RLG	Sonst. Flug- plätze
DEUTSCHLAND ...	537	73 397	47 537	70 397	102 269	3 299	269	15 285	231 432
Hamburg.....	12	38	69	14 897	33 228	34	-	11	34 297
Hannover	83	7	71	286	27	10	-	11	379
Bremen	68	4	12	1 176	28	-	-	-	389
Düsseldorf.....	4	143	60	395	51	8	4	141	18 757
Köln/Bonn	-	10	78	17 878	50	152	1	1 672	14 147
Frankfurt/Main	13	168	6 085	11 827	44	6	-	527	6 402
Stuttgart.....	11	6 839	292	16	401	-	-	198	6 378
Nürnberg	-	5 031	1 001	1 431	30	10	-	3 577	740
München	34	48 708	37 000	105	105	20	4	8 348	9 657
Berlin-Tegel.....	-	1 548	134	433	66 415	8	-	6	43 107
Berlin-Schönefeld	3	-	4	-	11	-	-	-	65 403
Berlin-Tempelhof.....	15	6 572	60	17 462	88	10	-	14	23 294
Saarbrücken	-	3	5	4	5	-	-	5	513
Münster/Osnabrück.....	-	5	20	398	13	6	-	32	464
Leipzig/Halle.....	13	1 275	17	169	133	78	-	47	183
Dresden	-	2 009	123	3 517	53	2	-	2	180
Erfurt.....	-	5	1	-	2	-	-	-	84
Hahn.....	185	-	2	9	-	-	-	66	35
Dortmund.....	-	54	16	-	129	8	-	131	823
Paderborn/Lippstadt.....	-	17	1 494	99	25	2	-	4	1 770
Friedrichshafen.....	-	-	83	143	2	6	-	66	73
Karlsruhe/Baden-Baden.....	-	29	15	84	838	2	2	7	390
Lübeck.....	2	-	2	-	15	24	6	-	3 026
Niederrhein.....	-	-	-	-	-	2	246	-	8
Rostock.....	57	68	1	-	11	2	3	26	503
Sonst.Flugplätze.....	37	864	892	68	565	2 909	3	394	430

Luftverkehr im Jahr 2007
5. Personenverkehr
5.1 Verflechtung im Verkehr innerhalb Deutschlands
5.1.3.1 Einsteiger

nach Streckenherkunfts- bundesland	von Streckenherkunftsflugplatz								
	Deutschland	Hamburg	Hannover	Bremen	Düsseldorf	Köln/ Bonn	Frankfurt / Main	Stuttgart	Nürnberg
	DE	HAM	HAI	BRE	DUS	CGN	FRA	STR	NUE
Sonst.Flugplätze insg.....	238 986	34 860	31	445	19 790	15 187	12 352	6 576	298
Baden Württemberg.....	34 663	11 624	29	30	139	40	30	273	26
Mannheim	33 585	11 547	29	7	15	21	10	26	19
Freiburg	49	-	-	2	-	1	13	17	-
Konstanz	4	-	-	-	-	-	-	4	-
Baden-Baden	23	12	-	-	4	-	-	7	-
Donaueschingen	57	-	-	-	-	-	-	-	-
Üb.Baden-Württem.....	945	65	-	21	120	18	7	219	7
Bayern	74 163	22 841	-	16	208	5 212	11 980	180	18
Augsburg	197	-	-	2	21	52	10	16	-
Bayreuth	17	-	-	-	-	2	-	3	3
Hof/Plauen	11 999	-	-	-	4	7	11 938	10	-
Oberpfaffenhofen	207	-	-	9	63	34	21	27	-
Landshut	5	-	-	-	4	-	-	1	-
Straubing	46	-	-	2	7	-	-	16	2
Memmingen.....	42 391	15 866	-	2	5	5 097	-	3	-
Üb.Bayern.....	19 301	6 975	-	1	104	20	11	104	13
Berlin.....	44	-	-	-	-	-	-	-	-
Üb.Berlin.....	44	-	-	-	-	-	-	-	-
Brandenburg	746	-	-	70	7	36	11	6	25
Sperenberg	-	-	-	-	-	-	-	-	-
Üb.Brandenburg.....	746	-	-	70	7	36	11	6	25
Bremen	118	6	-	23	17	8	-	19	18
Bremerhaven	33	-	-	2	17	8	-	-	-
Üb.Bremen.....	85	6	-	21	-	-	-	19	18
Hamburg	2	-	-	-	-	-	-	2	-
Finkenwerder	2	-	-	-	-	-	-	2	-
Üb.Hamburg.....	-	-	-	-	-	-	-	-	-
Hessen	573	8	-	13	42	20	70	100	26
Kassel	145	8	-	3	10	11	1	32	3
Egelsbach	338	-	-	8	25	7	55	41	21
Üb.Hessen.....	90	-	-	2	7	2	14	27	2
Mecklemburg-Vorp	1 295	-	2	1	80	7	-	84	39
Barth	25	-	-	-	-	-	-	-	-
Güttin	15	-	-	-	-	1	-	-	-
Heringsdorf/Usedom.....	998	-	-	-	51	1	-	7	-
Üb.Meckl.-Vorp.....	257	-	2	1	29	5	-	77	39

nach Streckenherkunfts- bundesland	von Streckenherkunftsflugplatz								
	München MUC	Berlin- Tegel TXL	Berlin- Schönefeld SXF	Berlin- Tempelhof THF	Saar- brücken SCN	Münster/ Osnabrück FMO	Leipzig/ Halle LEJ	Dresden DRS	Erfurt ERF
Sonst.Flugplätze insg.....	9 301	44 860	64 575	23 677	238	466	158	203	99
Baden Württemberg.....	-	95	33	21 841	119	88	17	6	13
Mannheim	-	-	32	21 771	48	6	11	1	8
Freiburg	-	-	-	-	-	10	-	-	-
Konstanz	-	-	-	-	-	-	-	-	-
Baden-Baden	-	-	-	-	-	-	-	-	-
Donaueschingen	-	4	-	26	-	16	-	3	-
Üb.Baden-Württem.....	-	91	1	44	71	56	6	2	5
Bayern	113	33 268	-	101	14	75	21	5	13
Augsburg	-	-	-	17	7	44	-	1	8
Bayreuth	-	-	-	6	-	3	-	-	-
Hof/Plauen	-	-	-	20	-	4	2	2	-
Oberpfaffenhofen	-	-	-	27	2	1	7	-	-
Landshut	-	-	-	-	-	-	-	-	-
Straubing	-	-	-	12	-	1	-	-	-
Memmingen.....	-	21 404	-	-	-	13	-	-	-
Üb.Bayern.....	113	11 864	-	19	5	9	12	2	5
Berlin.....	-	12	4	24	-	-	1	3	-
Üb.Berlin.....	-	12	4	24	-	-	1	3	-
Brandenburg	30	158	14	351	-	34	2	-	2
Sperenberg	-	-	-	-	-	-	-	-	-
Üb.Brandenburg.....	30	158	14	351	-	34	2	-	2
Bremen	-	-	-	3	-	6	-	-	-
Bremerhaven	-	-	-	-	-	6	-	-	-
Üb.Bremen.....	-	-	-	3	-	-	-	-	-
Hamburg	-	-	-	-	-	-	-	-	-
Finkenwerder	-	-	-	-	-	-	-	-	-
Üb.Hamburg.....	-	-	-	-	-	-	-	-	-
Hessen	-	1	3	107	10	54	21	9	12
Kassel	-	1	-	43	5	-	3	-	2
Egelsbach	-	-	3	64	5	36	15	-	10
Üb.Hessen.....	-	-	-	-	-	18	3	9	-
Mecklemburg-Vorp	35	10	2	912	40	29	6	4	-
Barth	-	-	-	-	-	23	-	-	-
Güttin	-	2	2	10	-	-	-	-	-
Heringsdorf/Usedom.....	-	5	-	891	40	-	-	-	-
Üb.Meckl.-Vorp.....	35	3	-	11	-	6	6	4	-

Luftverkehr im Jahr 2007
5. Personenverkehr
5.1 Verflechtung im Verkehr innerhalb Deutschlands
5.1.3.3 Einssteiger

nach Streckenherkunfts- bundesland	von Streckenherkunftsflugplatz							
	Hahn	Dortmund	Paderborn/ Lippstadt	Friedrichs- hafen	Karlsruhe/ Baden-Baden	Lübeck	Niederrhein	Rostock
	HHN	DTM	PAD	FDH	FKB	LBC	NRN	RLG
Sonst.Flugplätze insg.....	37	1 023	1 080	31	378	2 909	3	408
Baden Württemberg.....	-	-	35	13	174	11	3	24
Mannheim	-	-	3	-	21	8	-	2
Freiburg	-	-	2	-	4	-	-	-
Konstanz	-	-	-	-	-	-	-	-
Baden-Baden	-	-	-	-	-	-	-	-
Donaueschingen	-	-	-	-	-	-	-	8
Üb.Baden-Württem.....	-	-	30	13	149	3	3	14
Bayern	3	-	17	4	25	2	-	47
Augsburg	-	-	1	-	12	-	-	6
Bayreuth	-	-	-	-	-	-	-	-
Hof/Plauen	3	-	3	-	6	-	-	-
Oberpfaffenhofen	-	-	10	-	-	2	-	4
Landshut	-	-	-	-	-	-	-	-
Straubing	-	-	3	-	1	-	-	2
Memmingen.....	-	-	-	-	1	-	-	-
Üb.Bayern.....	-	-	-	4	5	-	-	35
Berlin.....	-	-	-	-	-	-	-	-
Üb.Berlin.....	-	-	-	-	-	-	-	-
Brandenburg	-	-	-	-	-	-	-	-
Sperenberg	-	-	-	-	-	-	-	-
Üb.Brandenburg.....	-	-	-	-	-	-	-	-
Bremen	18	-	-	-	-	-	-	-
Bremerhaven	-	-	-	-	-	-	-	-
Üb.Bremen.....	18	-	-	-	-	-	-	-
Hamburg	-	-	-	-	-	-	-	-
Finkenwerder	-	-	-	-	-	-	-	-
Üb.Hamburg.....	-	-	-	-	-	-	-	-
Hessen	7	-	22	-	27	8	-	13
Kassel	-	-	13	-	8	2	-	-
Egelsbach	5	-	9	-	19	2	-	13
Üb.Hessen.....	2	-	-	-	-	4	-	-
Mecklenburg-Vorp	-	-	7	-	-	9	-	28
Barth	-	-	-	-	-	-	-	2
Güttin	-	-	-	-	-	-	-	-
Heringsdorf/Usedom.....	-	-	-	-	-	2	-	1
Üb.Meckl.-Vorp.....	-	-	7	-	-	7	-	25

Luftverkehr im Jahr 2007
5. Personenverkehr
5.1 Verflechtung im Verkehr innerhalb Deutschlands
5.1.3.1 Einsteiger

nach Streckenherkunfts- bundesland	von Streckenherkunftsflugplatz								
	Deutschland	Hamburg	Hannover	Bremen	Düsseldorf	Köln/ Bonn	Frankfurt / Main	Stuttgart	Nürnberg
	DE	HAM	HAI	BRE	DUS	CGN	FRA	STR	NUE
Niedersachsen	1 489	-	-	120	137	63	153	374	103
Wangerooze	26	-	-	16	-	10	-	-	-
Borkum	4	-	-	-	-	-	-	-	-
Braunschweig	887	-	-	24	93	37	148	332	98
Emden	128	-	-	-	3	1	-	-	-
Harle	7	-	-	7	-	-	-	-	-
Juist	47	-	-	30	7	6	-	4	-
Langeoog	26	-	-	25	1	-	-	-	-
Norddeich	-	-	-	-	-	-	-	-	-
Norderney	23	-	-	10	9	-	-	-	-
Lemwerder	-	-	-	-	-	-	-	-	-
Üb.Niedersachsen.....	341	-	-	8	24	9	5	38	5
Nordrhein-Westfalen	1 812	-	-	40	110	220	14	101	16
Bonn/Hangelar	13	-	-	-	3	1	-	5	-
Essen	182	-	-	5	19	4	9	10	2
Gütersloh	-	-	-	-	-	-	-	-	-
Mönchengladbach	99	-	-	27	18	2	-	13	-
Siegerland	110	-	-	6	2	4	2	9	2
Üb.Nordrhein-Westf.....	1 408	-	-	2	68	209	3	64	12
Rheinland-Pfalz	64 795	8	-	3	29	26	19	32	-
Koblenz	50	-	-	-	3	1	1	3	-
Trier	-	-	-	-	-	-	-	-	-
Worms	18	-	-	-	-	-	-	1	-
Üb.Rheinland-Pfalz.....	64 727	8	-	3	26	25	18	28	-
Saarland	-	-	-	-	-	-	-	-	-
Üb.Saarland.....	-	-	-	-	-	-	-	-	-
Sachsen	298	-	-	1	7	-	-	193	-
Üb.Sachsen.....	298	-	-	1	7	-	-	193	-
Sachsen-Anhalt	101	-	-	32	10	18	1	23	-
Magdeburg	26	-	-	-	3	8	-	7	-
Üb.Sachsen-Anhalt.....	75	-	-	32	7	10	1	16	-
Schleswig-Holstein	58 720	373	-	88	18 961	9 531	74	5 158	24
Flensburg	18	-	-	-	-	3	-	2	-
Sylt/Westerland	55 570	214	-	88	18 928	9 518	61	5 152	24
Heide/Büsum	-	-	-	-	-	-	-	-	-
Helgoland	130	130	-	-	-	-	-	-	-
Kiel	117	-	-	-	32	10	-	4	-
Wyk auf Föhr	28	7	-	-	-	-	13	-	-
StPeter Ording	128	-	-	-	-	-	-	-	-
Üb.Schleswig-Holst.....	2 729	22	-	-	1	-	-	-	-
Thüringen	167	-	-	8	43	6	-	31	3
Altenburg/Nobitz	73	-	-	2	30	-	-	19	3
Üb.Thüringen.....	94	-	-	6	13	6	-	12	-

Luftverkehr im Jahr 2007
5. Personenverkehr
5.1 Verflechtung im Verkehr innerhalb Deutschlands
5.1.3.2 Einssteiger

nach Streckenherkunfts- bundesland	von Streckenherkunftsflugplatz								
	München MUC	Berlin- Tegel TXL	Berlin- Schönefeld SXF	Berlin- Tempelhof THF	Saar- brücken SCN	Münster/ Osnabrück FMO	Leipzig/ Halle LEJ	Dresden DRS	Erfurt ERF
Niedersachsen	73	-	54	51	16	16	13	97	-
Wangerooze	-	-	-	-	-	-	-	-	-
Borkum	-	-	3	-	-	1	-	-	-
Braunschweig	73	-	-	3	16	3	1	20	-
Emden	-	-	48	-	-	-	-	74	-
Harle	-	-	-	-	-	-	-	-	-
Juist	-	-	-	-	-	-	-	-	-
Langeoog	-	-	-	-	-	-	-	-	-
Norddeich	-	-	-	-	-	-	-	-	-
Norderney	-	-	-	-	-	4	-	-	-
Lemwerder	-	-	-	-	-	-	-	-	-
Üb.Niedersachsen.....	-	-	3	48	-	8	12	3	-
Nordrhein-Westfalen	-	-	-	101	38	64	20	17	13
Bonn/Hangelar	-	-	-	3	-	-	1	-	-
Essen	-	-	-	45	25	6	14	9	6
Gütersloh	-	-	-	-	-	-	-	-	-
Mönchengladbach	-	-	-	11	2	2	2	-	2
Siegerland	-	-	-	20	-	6	-	-	5
Üb.Nordrhein-Westf.....	-	-	-	22	11	50	3	8	-
Rheinland-Pfalz	-	7	64 465	58	1	48	1	-	4
Koblenz	-	-	-	2	1	-	1	-	4
Trier	-	-	-	-	-	-	-	-	-
Worms	-	-	-	-	-	17	-	-	-
Üb.Rheinland-Pfalz.....	-	7	64 465	56	-	31	-	-	-
Saarland	-	-	-	-	-	-	-	-	-
Üb.Saarland.....	-	-	-	-	-	-	-	-	-
Sachsen	-	-	-	-	-	-	33	58	-
Üb.Sachsen.....	-	-	-	-	-	-	33	58	-
Sachsen-Anhalt	-	-	-	9	-	5	3	-	-
Magdeburg	-	-	-	3	-	5	-	-	-
Üb.Sachsen-Anhalt.....	-	-	-	6	-	-	3	-	-
Schleswig-Holstein	9 050	11 309	-	109	-	42	18	4	6
Flensburg	-	-	-	1	-	-	-	-	-
Sylt/Westerland	9 050	11 309	-	78	-	40	6	-	1
Heide/Büsum	-	-	-	-	-	-	-	-	-
Helgoland	-	-	-	-	-	-	-	-	-
Kiel	-	-	-	15	-	2	12	4	5
Wyk auf Föhr	-	-	-	8	-	-	-	-	-
StPeter Ording	-	-	-	-	-	-	-	-	-
Üb.Schleswig-Holst.....	-	-	-	7	-	-	-	-	-
Thüringen	-	-	-	10	-	5	2	-	36
Altenburg/Nobitz	-	-	-	8	-	5	-	-	-
Üb.Thüringen.....	-	-	-	2	-	-	2	-	36

Luftverkehr im Jahr 2007
5. Personenverkehr
5.1 Verflechtung im Verkehr innerhalb Deutschlands
5.1.3.3 Einssteiger

nach Streckenherkunfts- bundesland	von Streckenherkunftsflugplatz							
	Hahn	Dortmund	Paderborn/ Lippstadt	Friedrichs- hafen	Karlsruhe/ Baden-Baden	Lübeck	Niederrhein	Rostock
	HHN	DTM	PAD	FDH	FKB	LBC	NRN	RLG
Niedersachsen	2	-	1	-	31	2	-	183
Wangerooze	-	-	-	-	-	-	-	-
Borkum	-	-	-	-	-	-	-	-
Braunschweig	2	-	-	-	29	-	-	8
Emden	-	-	-	-	2	-	-	-
Harle	-	-	-	-	-	-	-	-
Juist	-	-	-	-	-	-	-	-
Langeoog	-	-	-	-	-	-	-	-
Norddeich	-	-	-	-	-	-	-	-
Norderney	-	-	-	-	-	-	-	-
Lemwerder	-	-	-	-	-	-	-	-
Üb.Niedersachsen.....	-	-	1	-	-	2	-	175
Nordrhein-Westfalen	-	-	941	8	60	20	-	28
Bonn/Hangelar	-	-	-	-	-	-	-	-
Essen	-	-	-	-	16	4	-	8
Gütersloh	-	-	-	-	-	-	-	-
Mönchengladbach	-	-	9	-	11	-	-	-
Siegerland	-	-	-	8	10	16	-	20
Üb.Nordrhein-Westf.....	-	-	932	-	23	-	-	-
Rheinland-Pfalz	5	-	7	-	7	2	-	73
Koblenz	-	-	-	-	2	-	-	32
Trier	-	-	-	-	-	-	-	-
Worms	-	-	-	-	-	-	-	-
Üb.Rheinland-Pfalz.....	5	-	7	-	5	2	-	41
Saarland	-	-	-	-	-	-	-	-
Üb.Saarland.....	-	-	-	-	-	-	-	-
Sachsen	-	-	-	-	-	-	-	6
Üb.Sachsen.....	-	-	-	-	-	-	-	6
Sachsen-Anhalt	-	-	-	-	-	-	-	-
Magdeburg	-	-	-	-	-	-	-	-
Üb.Sachsen-Anhalt.....	-	-	-	-	-	-	-	-
Schleswig-Holstein	2	1 023	50	6	35	2 853	-	4
Flensburg	-	-	9	-	1	2	-	-
Sylt/Westerland	2	1 023	37	6	22	8	-	3
Heide/Büsum	-	-	-	-	-	-	-	-
Helgoland	-	-	-	-	-	-	-	-
Kiel	-	-	4	-	12	16	-	1
Wyk auf Föhr	-	-	-	-	-	-	-	-
StPeter Ording	-	-	-	-	-	128	-	-
Üb.Schleswig-Holst.....	-	-	-	-	-	2 699	-	-
Thüringen	-	-	-	-	19	2	-	2
Altenburg/Nobitz	-	-	-	-	6	-	-	-
Üb.Thüringen.....	-	-	-	-	13	2	-	2

Luftverkehr im Jahr 2007
5. Personenverkehr
5.1 Verflechtung im Verkehr innerhalb Deutschlands
5.1.4.1 Aussteiger

von Streckenherkunfts- bundesland	nach Streckenzielflugplatz								
	Deutschland	Hamburg	Hannover	Bremen	Düsseldorf	Köln/ Bonn	Frankfurt / Main	Stuttgart	Nürnberg
	DE	HAM	HAJ	BRE	DUS	CGN	FRA	STR	NUE
Sonst.Flugplätze insg.....	239 994	34 415	309	372	19 668	14 113	13 004	6 021	595
Baden Württemberg.....	34 154	10 729	122	27	165	44	35	226	9
Mannheim	32 920	10 710	29	7	31	15	4	26	5
Freiburg	52	-	-	2	-	1	17	15	-
Konstanz	1	-	-	-	-	-	-	1	-
Baden-Baden	108	6	93	-	5	-	-	4	-
Donaueschingen	175	-	-	-	-	-	-	-	-
Üb.Baden-Württem.....	896	13	-	18	129	28	13	180	4
Bayern	75 273	23 102	-	9	229	5 068	12 654	152	35
Augsburg	178	-	-	4	20	59	6	12	4
Bayreuth	28	-	-	-	3	5	-	2	3
Hof/Plauen	12 664	-	-	2	12	8	12 609	7	4
Oberpfaffenhofen	199	-	-	3	66	50	20	26	1
Landshut	7	-	-	-	7	-	-	-	-
Straubing	50	-	-	-	-	-	-	6	-
Memmingen.....	41 992	15 894	-	-	15	4 920	-	6	-
Üb.Bayern.....	20 155	7 208	-	-	106	26	19	93	23
Berlin.....	52	-	-	-	-	-	-	-	-
Üb.Berlin.....	52	-	-	-	-	-	-	-	-
Brandenburg	639	-	-	63	6	36	26	22	-
Sperenberg	-	-	-	-	-	-	-	-	-
Üb.Brandenburg.....	639	-	-	63	6	36	26	22	-
Bremen	102	-	-	25	2	11	-	16	17
Bremerhaven	17	-	-	4	2	11	-	-	-
Üb.Bremen.....	85	-	-	21	-	-	-	16	17
Hamburg	18	-	-	-	-	-	-	2	-
Finkenwerder	18	-	-	-	-	-	-	2	-
Üb.Hamburg.....	-	-	-	-	-	-	-	-	-
Hessen	524	-	-	9	36	10	88	94	13
Kassel	131	-	-	-	11	7	12	27	3
Egelsbach	302	-	-	7	20	1	66	25	10
Üb.Hessen.....	91	-	-	2	5	2	10	42	-
Mecklenburg-Vorp	1 334	-	-	4	65	13	1	101	86
Barth	34	-	-	-	1	-	-	2	-
Güttin	9	-	-	-	-	1	-	1	-
Heringsdorf/Usedom.....	1 002	-	-	3	49	2	-	-	-
Üb.Meckl.-Vorp.....	289	-	-	1	15	10	1	98	86

Luftverkehr im Jahr 2007
5. Personenverkehr
5.1 Verflechtung im Verkehr innerhalb Deutschlands
5.1.4.2 Aussteiger

von Streckenherkunfts- bundesland	nach Streckenzielflugplatz								
	München	Berlin- Tegel	Berlin- Schönefeld	Berlin- Tempelhof	Saar- brücken	Münster/ Osnabrück	Leipzig/ Halle	Dresden	Erfurt
	MUC	TXL	SXF	THF	SCN	FMO	LEJ	DRS	ERF
Sonst.Flugplätze insg.....	9 215	45 085	65 403	23 936	339	422	182	153	82
Baden Württemberg.....	-	92	39	21 964	232	85	22	13	8
Mannheim	-	-	35	21 851	154	8	15	6	7
Freiburg	-	-	1	-	2	5	-	-	-
Konstanz	-	-	-	-	-	-	-	-	-
Baden-Baden	-	-	-	-	-	-	-	-	-
Donaueschingen	-	-	2	28	-	13	-	2	-
Üb.Baden-Württem.....	-	92	1	85	76	58	7	5	1
Bayern	27	33 681	1	82	12	65	23	10	14
Augsburg	-	-	-	8	4	33	2	1	8
Bayreuth	-	-	-	8	-	5	-	1	-
Hof/Plauen	11	-	-	5	-	-	-	-	-
Oberpfaffenhofen	-	-	1	7	2	5	6	-	2
Landshut	-	-	-	-	-	-	-	-	-
Straubing	-	-	-	30	-	-	-	-	-
Memmingen.....	-	21 140	-	-	-	17	-	-	-
Üb.Bayern.....	16	12 541	-	24	6	5	15	8	4
Berlin.....	-	13	5	31	-	-	-	3	-
Üb.Berlin.....	-	13	5	31	-	-	-	3	-
Brandenburg	28	17	14	389	-	36	-	2	-
Sperenberg	-	-	-	-	-	-	-	-	-
Üb.Brandenburg.....	28	17	14	389	-	36	-	2	-
Bremen	-	-	-	8	-	2	-	-	-
Bremerhaven	-	-	-	-	-	-	-	-	-
Üb.Bremen.....	-	-	-	8	-	2	-	-	-
Hamburg	-	-	12	2	-	-	-	-	2
Finkenwerder	-	-	12	2	-	-	-	-	2
Üb.Hamburg.....	-	-	-	-	-	-	-	-	-
Hessen	-	8	2	107	7	48	37	8	4
Kassel	-	3	-	35	1	11	3	-	1
Egelsbach	-	5	2	69	6	30	30	-	3
Üb.Hessen.....	-	-	-	3	-	7	4	8	-
Mecklenburg-Vorp	25	1	2	924	41	31	9	1	-
Barth	-	-	-	9	-	22	-	-	-
Güttin	-	1	2	4	-	-	-	-	-
Heringsdorf/Usedom.....	-	-	-	905	41	-	-	-	-
Üb.Meckl.-Vorp.....	25	-	-	6	-	9	9	1	-

Luftverkehr im Jahr 2007
5. Personenverkehr
5.1 Verflechtung im Verkehr innerhalb Deutschlands
5.1.4.3 Aussteiger

von Streckenherkunfts- bundesland	nach Streckenzielflugplatz							
	Hahn	Dortmund	Paderborn/ Lippstadt	Friedrichs- hafen	Karlsruhe/ Baden-Baden	Lübeck	Niederrhein	Rostock
	HHN	DTM	PAD	FDH	FKB	LBC	NRN	RLG
Sonst.Flugplätze insg.....	35	821	1 963	71	238	3 026	8	517
Baden Württemberg.....	-	-	45	5	97	6	2	187
Mannheim	-	-	3	-	7	2	-	5
Freiburg	-	-	2	-	7	-	-	-
Konstanz	-	-	-	-	-	-	-	-
Baden-Baden	-	-	-	-	-	-	-	-
Donaueschingen	-	-	-	-	-	-	-	130
Üb.Baden-Württem.....	-	-	40	5	83	4	2	52
Bayern	7	-	11	49	17	6	2	17
Augsburg	2	-	-	-	7	-	2	6
Bayreuth	-	-	1	-	-	-	-	-
Hof/Plauen	-	-	1	-	3	2	-	-
Oberpfaffenhofen	3	-	1	-	-	2	-	4
Landshut	-	-	-	-	-	-	-	-
Straubing	2	-	8	-	-	2	-	2
Memmingen.....	-	-	-	-	-	-	-	-
Üb.Bayern.....	-	-	-	49	7	-	-	5
Berlin.....	-	-	-	-	-	-	-	-
Üb.Berlin.....	-	-	-	-	-	-	-	-
Brandenburg	-	-	-	-	-	-	-	-
Sperenberg	-	-	-	-	-	-	-	-
Üb.Brandenburg.....	-	-	-	-	-	-	-	-
Bremen	19	-	-	-	-	2	-	-
Bremerhaven	-	-	-	-	-	-	-	-
Üb.Bremen.....	19	-	-	-	-	2	-	-
Hamburg	-	-	-	-	-	-	-	-
Finkenwerder	-	-	-	-	-	-	-	-
Üb.Hamburg.....	-	-	-	-	-	-	-	-
Hessen	2	-	21	-	22	2	-	6
Kassel	-	-	11	-	6	-	-	-
Egelsbach	-	-	9	-	11	2	-	6
Üb.Hessen.....	2	-	1	-	5	-	-	-
Mecklenburg-Vorp	-	-	-	-	-	8	-	22
Barth	-	-	-	-	-	-	-	-
Güttin	-	-	-	-	-	-	-	-
Heringsdorf/Usedom.....	-	-	-	-	-	2	-	-
Üb.Meckl.-Vorp.....	-	-	-	-	-	6	-	22

Luftverkehr im Jahr 2007
5. Personenverkehr
5.1 Verflechtung im Verkehr innerhalb Deutschlands
5.1.4.1 Aussteiger

von Streckenherkunfts- bundesland	nach Streckenzielflugplatz								
	Deutschland	Hamburg	Hannover	Bremen	Düsseldorf	Köln/ Bonn	Frankfurt / Main	Stuttgart	Nürnberg
	DE	HAM	HAJ	BRE	DUS	CGN	FRA	STR	NUE
Niedersachsen	1 668	15	-	121	116	78	70	394	359
Wangerooze	15	-	-	6	1	8	-	-	-
Borkum	2	-	-	-	-	-	-	-	-
Braunschweig	1 058	-	-	10	90	57	63	348	353
Emden	100	-	-	1	-	-	-	1	-
Harle	2	-	-	2	-	-	-	-	-
Juist	57	8	-	35	2	4	-	8	-
Langeoog	23	-	-	23	-	-	-	-	-
Norddeich	-	-	-	-	-	-	-	-	-
Norderney	28	-	-	14	-	-	-	-	-
Lemwerder	3	-	-	3	-	-	-	-	-
Üb.Niedersachsen.....	380	7	-	27	23	9	7	37	6
Nordrhein-Westfalen	2 613	-	-	32	77	210	17	85	22
Bonn/Hangelar	6	-	-	-	-	3	-	2	-
Essen	164	-	-	5	5	2	6	17	5
Gütersloh	-	-	-	-	-	-	-	-	-
Mönchengladbach	88	-	-	27	15	-	-	5	1
Siegerland	101	-	-	-	6	5	7	9	2
Üb.Nordrhein-Westf.....	2 254	-	-	-	51	200	4	52	14
Rheinland-Pfalz	65 821	8	187	4	31	25	35	32	2
Koblenz	70	-	-	-	2	2	13	5	-
Trier	3	-	-	-	-	-	-	-	-
Worms	16	-	-	-	-	-	-	-	-
Üb.Rheinland-Pfalz.....	65 732	8	187	4	29	23	22	27	2
Saarland	2	-	-	-	-	-	-	-	-
Üb.Saarland.....	2	-	-	-	-	-	-	-	-
Sachsen	277	-	-	3	6	-	-	190	-
Üb.Sachsen.....	277	-	-	3	6	-	-	190	-
Sachsen-Anhalt	102	-	-	30	6	22	1	15	-
Magdeburg	30	-	-	-	2	4	-	4	-
Üb.Sachsen-Anhalt.....	72	-	-	30	4	18	1	11	-
Schleswig-Holstein	57 306	561	-	45	18 919	8 584	77	4 667	50
Flensburg	4	-	-	-	-	-	-	2	-
Sylt/Westerland	54 062	467	-	44	18 878	8 580	66	4 649	44
Heide/Büsum	-	-	-	-	-	-	-	-	-
Helgoland	88	88	-	-	-	-	-	-	-
Kiel	164	-	-	1	40	4	2	15	6
Wyk auf Föhr	17	-	-	-	-	-	8	-	-
StPeter Ording	-	-	-	-	-	-	-	-	-
Üb.Schleswig-Holst.....	2 971	6	-	-	1	-	1	1	-
Thüringen	109	-	-	-	10	12	-	25	2
Altenburg/Nobitz	46	-	-	-	8	6	-	9	2
Üb.Thüringen.....	63	-	-	-	2	6	-	16	-

Luftverkehr im Jahr 2007
5. Personenverkehr
5. 1 Verflechtung im Verkehr innerhalb Deutschlands
5. 1. 4. 2 Aussteiger

von Streckenherkunfts- bundesland	nach Streckenzielflugplatz								
	München	Berlin- Tegel	Berlin- Schönefeld	Berlin- Tempelhof	Saar- brücken	Münster/ Osnabrück	Leipzig/ Halle	Dresden	Erfurt
	MUC	TXL	SXF	THF	SCN	FMO	LEJ	DRS	ERF
Niedersachsen	76	-	56	61	9	27	16	65	-
Wangerooze	-	-	-	-	-	-	-	-	-
Borkum	-	-	1	-	-	1	-	-	-
Braunschweig	76	-	2	15	9	3	6	14	-
Emden	-	-	48	-	-	-	-	48	-
Harle	-	-	-	-	-	-	-	-	-
Juist	-	-	-	-	-	-	-	-	-
Langeoog	-	-	-	-	-	-	-	-	-
Norddeich	-	-	-	-	-	-	-	-	-
Norderney	-	-	-	-	-	14	-	-	-
Lemwerder	-	-	-	-	-	-	-	-	-
Üb.Niedersachsen.....	-	-	5	46	-	9	10	3	-
Nordrhein-Westfalen	-	-	1	104	36	41	21	14	11
Bonn/Hangelar	-	-	-	-	-	1	-	-	-
Essen	-	-	1	50	22	-	10	8	8
Gütersloh	-	-	-	-	-	-	-	-	-
Mönchengladbach	-	-	-	7	-	5	4	-	2
Siegerland	-	-	-	22	-	2	-	-	1
Üb.Nordrhein-Westf.....	-	-	-	25	14	33	7	6	-
Rheinland-Pfalz	-	6	65 267	79	-	40	1	-	10
Koblenz	-	-	-	2	-	-	1	-	10
Trier	-	-	-	-	-	-	-	-	-
Worms	-	-	-	-	-	16	-	-	-
Üb.Rheinland-Pfalz.....	-	6	65 267	77	-	24	-	-	-
Saarland	-	-	-	-	-	-	2	-	-
Üb.Saarland.....	-	-	-	-	-	-	2	-	-
Sachsen	-	-	-	-	-	-	43	35	-
Üb.Sachsen.....	-	-	-	-	-	-	43	35	-
Sachsen-Anhalt	-	-	-	19	-	1	4	-	4
Magdeburg	-	-	-	16	-	-	-	-	4
Üb.Sachsen-Anhalt.....	-	-	-	3	-	1	4	-	-
Schleswig-Holstein	9 059	11 267	4	161	2	35	4	-	5
Flensburg	-	-	-	1	-	-	-	-	-
Sylt/Westerland	9 059	11 262	4	100	2	33	1	-	1
Heide/Büsum	-	-	-	-	-	-	-	-	-
Helgoland	-	-	-	-	-	-	-	-	-
Kiel	-	5	-	39	-	2	3	-	4
Wyk auf Föhr	-	-	-	9	-	-	-	-	-
StPeter Ording	-	-	-	-	-	-	-	-	-
Üb.Schleswig-Holst.....	-	-	-	12	-	-	-	-	-
Thüringen	-	-	-	5	-	11	-	2	24
Altenburg/Nobitz	-	-	-	5	-	11	-	2	-
Üb.Thüringen.....	-	-	-	-	-	-	-	-	24

Luftverkehr im Jahr 2007
5. Personenverkehr
5.1 Verflechtung im Verkehr innerhalb Deutschlands
5.1.4.3 Aussteiger

von Streckenherkunfts- bundesland	nach Streckenzielflugplatz							
	Hahn	Dortmund	Paderborn/ Lippstadt	Friedrichs- hafen	Karlsruhe/ Baden-Baden	Lübeck	Niederrhein	Rostock
	HHN	DTM	PAD	FDH	FKB	LBC	NRN	RLG
Niedersachsen	2	-	2	1	5	2	3	190
Wangerooze	-	-	-	-	-	-	-	-
Borkum	-	-	-	-	-	-	-	-
Braunschweig	2	-	-	1	2	2	-	5
Emden	-	-	-	-	2	-	-	-
Harle	-	-	-	-	-	-	-	-
Juist	-	-	-	-	-	-	-	-
Langeoog	-	-	-	-	-	-	-	-
Norddeich	-	-	-	-	-	-	-	-
Norderney	-	-	-	-	-	-	-	-
Lemwerder	-	-	-	-	-	-	-	-
Üb.Niedersachsen.....	-	-	2	-	1	-	3	185
Nordrhein-Westfalen	-	-	1 845	4	49	24	1	18
Bonn/Hangelar	-	-	-	-	-	-	-	-
Essen	-	-	-	-	19	4	-	2
Gütersloh	-	-	-	-	-	-	-	-
Mönchengladbach	-	-	18	-	4	-	-	-
Siegerland	-	-	-	4	7	20	-	16
Üb.Nordrhein-Westf.....	-	-	1 827	-	19	-	1	-
Rheinland-Pfalz	5	-	9	-	7	2	-	71
Koblenz	-	-	-	-	3	-	-	32
Trier	-	-	3	-	-	-	-	-
Worms	-	-	-	-	-	-	-	-
Üb.Rheinland-Pfalz.....	5	-	6	-	4	2	-	39
Saarland	-	-	-	-	-	-	-	-
Üb.Saarland.....	-	-	-	-	-	-	-	-
Sachsen	-	-	-	-	-	-	-	-
Üb.Sachsen.....	-	-	-	-	-	-	-	-
Sachsen-Anhalt	-	-	-	-	-	-	-	-
Magdeburg	-	-	-	-	-	-	-	-
Üb.Sachsen-Anhalt.....	-	-	-	-	-	-	-	-
Schleswig-Holstein	-	821	30	10	27	2 974	-	4
Flensburg	-	-	1	-	-	-	-	-
Sylt/Westerland	-	821	19	10	15	6	-	1
Heide/Büsum	-	-	-	-	-	-	-	-
Helgoland	-	-	-	-	-	-	-	-
Kiel	-	-	10	-	12	18	-	3
Wyk auf Föhr	-	-	-	-	-	-	-	-
StPeter Ording	-	-	-	-	-	-	-	-
Üb.Schleswig-Holst.....	-	-	-	-	-	2 950	-	-
Thüringen	-	-	-	2	14	-	-	2
Altenburg/Nobitz	-	-	-	2	1	-	-	-
Üb.Thüringen.....	-	-	-	-	13	-	-	2

Luftverkehr im Jahr 2007
5. Personenverkehr
5.2 Verflechtung im Verkehr mit Gebieten ausserhalb Deutschlands
5.2.1.1 Einsteiger

nach Streckenziel bzw. -flugplatz	von Streckenherkunftsflugplatz								
	Deutschland	Hamburg	Hannover	Bremen	Düsseldorf	Köln/ Bonn	Frankfurt / Main	Stuttgart	Nürnberg
	DE	HAM	HAI	BRE	DUS	CGN	FRA	STR	NUE
AUSLAND Insg	69 657 985	3 666 867	2 193 850	669 967	6 751 240	3 387 982	23 512 918	3 541 866	1 367 728
EUROPA	53 885 091	3 418 010	2 053 844	665 614	5 775 173	3 235 098	12 868 164	3 293 841	1 223 548
EUROP. GEM.	42 758 998	2 524 121	1 472 691	572 316	4 318 610	2 582 831	10 189 992	2 550 762	973 843
Belgien	675 384	62 511	16 492	4 729	108	566	237 985	25 052	10 352
darunter: BRU	673 603	62 511	16 492	4 721	75	169	237 971	24 786	10 231
Bulgarien	632 037	18 985	42 314	5 704	82 267	38 975	127 465	24 350	14 402
darunter: SOF	225 502	76	-	-	12 090	19 339	90 819	28	-
BOJ	206 987	9 453	24 800	2 755	34 216	8 727	17 601	15 255	9 244
VAR	199 477	9 423	17 514	2 949	35 961	10 909	19 045	9 044	5 158
Dänemark	1 052 071	64 785	40 382	3 723	153 023	10 401	346 849	59 410	9 331
darunter: CPH	973 124	64 246	39 737	3 649	149 122	10 216	297 353	59 366	9 130
BLL	76 736	-	-	23	3 762	165	49 139	10	135
Estland	89 251	9 713	-	3	2	-	43 709	3	12
darunter: TLL	89 249	9 713	-	3	-	-	43 709	3	12
Finnland	767 726	56 250	1 041	20 410	79 893	27 116	232 931	11 930	4 762
darunter: HEL	694 829	56 184	1 041	13	79 818	27 085	232 925	11 914	4 665
TMP	72 506	-	-	20 347	-	-	-	-	-
Frankreich	3 609 217	251 542	118 800	54 411	357 955	126 745	933 905	264 679	99 521
darunter: ORY	267 319	-	34 530	8	38 178	-	2	24 553	3 823
CDG	2 043 137	202 237	84 023	37 484	208 420	81 429	515 215	187 477	94 294
LBG	1 929	16	17	27	341	182	240	214	55
BIA	11 041	621	-	-	4	6 879	-	3 537	-
BIQ	17 294	-	-	-	-	1	-	2	-
BOD	42 129	-	-	-	70	8	7 896	2	-
BVA	8 723	-	-	8 716	-	5	-	-	-
CLY	7 791	-	-	-	-	4 983	-	4	-
LYS	329 980	2 316	-	-	55 003	21	149 187	20 606	37
MPL	38 875	32	-	8	-	13	2	19	-
MRS	200 378	13	-	-	7 495	15	69 099	7 014	32
NCE	426 217	15 146	-	27	41 374	31 377	134 536	19 621	118
NTE	4 968	-	-	-	120	75	3	-	5
SXB	3 949	-	-	-	4	17	-	3	4
TLS	191 540	30 657	-	8 110	5 984	56	57 282	148	-
XTB	8 967	6	142	5	351	941	365	391	966
*FR	1 906	-	-	3	231	294	14	688	23
Griechenland ..	2 455 114	84 495	91 924	21 192	348 682	125 342	516 196	255 018	105 010
darunter: ATH	712 551	10	-	528	50 624	24 828	282 338	31 381	6 719
AOK	3 038	-	-	-	3 038	-	-	-	-
CFU	153 637	9 803	10 321	-	28 749	9 120	15 781	11 780	7 306
CHQ	58 996	5 959	5 574	-	6 133	4 164	9 402	9 706	-
GPA	30 049	1 838	2 809	-	183	3 765	6 640	3 890	-
HER	467 694	29 259	33 221	9 267	67 128	22 289	54 188	48 559	28 558
JMK	13 600	858	86	-	1 448	2 331	4	103	3 292
JTR	25 829	1 351	-	-	4 181	6	4 191	3 641	7 214
KGS	141 336	8 314	8 724	3 978	26 058	6 370	22 340	15 458	7 727
KVA	36 898	-	-	-	9 187	7 218	3 159	4 318	6 942
MJT	5 305	-	-	-	2 884	-	-	-	-
PVK	3 878	-	-	-	3 288	352	87	-	145
RHO	246 594	12 775	18 127	3 635	34 158	7 921	30 693	23 779	16 898
SKG	515 999	11 640	13 062	3 754	101 567	36 645	81 403	99 033	11 931
SMI	25 079	2 688	-	-	6 413	1	3 257	2 862	4 069
ZTH	12 631	-	-	-	3 480	-	2 713	-	3 768
Irland	758 564	21 021	479	19 079	74 122	13 580	206 640	808	16

Luftverkehr im Jahr 2007
5. Personenverkehr
5.2 Verflechtung im Verkehr mit Gebieten ausserhalb Deutschlands
5.2.1.2 Einsteiger

nach Streckenzielland bzw. -flugplatz	von Streckenherkunftsflugplatz								
	München MUC	Berlin- Tegel TXL	Berlin- Schönefeld SXF	Berlin- Tempelhof THF	Saar- brücken SCN	Münster/ Osnabrück FMO	Leipzig/ Halle LEJ	Dresden DRS	Erfurt ERF
AUSLAND Insg	11 952 836	3 369 373	2 566 231	97 144	88 716	512 178	753 262	313 702	121 626
EUROPA	9 345 955	3 167 216	2 418 242	97 013	79 738	500 765	633 761	288 298	108 064
EUROP. GEM.	7 512 159	2 491 669	1 805 768	95 810	61 630	424 061	481 721	219 008	66 592
Belgien	190 050	25 600	24 284	76 401	5	35	493	86	60
darunter: BRU	189 852	25 600	24 209	76 327	3	10	121	1	3
Bulgarien	99 816	27 060	28 008	10	6 492	9 373	47 773	20 390	13 139
darunter: SOF	80 742	18 535	907	10	-	5	34	2	-
BOJ	10 844	3 042	14 191	-	3 968	4 627	24 380	10 163	7 519
VAR	8 230	5 483	12 910	-	2 522	4 741	23 346	10 225	5 620
Dänemark	192 623	118 684	41 501	8 912	10	41	23	46	6
darunter: CPH	172 904	115 019	41 496	8 856	-	3	12	39	3
BLL	19 664	3 633	-	16	-	1	-	-	-
Estland	138	108	34 496	1	-	-	-	-	-
darunter: TLL	138	108	34 496	1	-	-	-	-	-
Finnland	182 171	98 696	-	13	-	16	2	105	-
darunter: HEL	182 171	98 652	-	8	-	11	2	105	-
TMP	-	-	-	5	-	-	-	-	-
Frankreich	872 182	213 737	170 219	576	1 549	1 212	20 314	72	103
darunter: ORY	43 575	-	122 615	-	-	2	-	-	-
CDG	398 507	213 332	-	137	-	-	20 189	-	-
LBG	-	57	47	235	18	91	88	5	2
BIA	-	-	-	-	-	-	-	-	-
BIQ	-	-	-	-	-	-	-	-	-
BOD	34 141	-	-	4	-	6	-	-	-
BVA	-	-	-	-	-	2	-	-	-
CLY	749	-	-	-	-	-	-	-	-
LYS	97 012	5	5 718	9	-	-	2	6	-
MPL	34	-	-	3	-	-	-	6	73
MRS	84 982	-	-	6	-	4	-	-	-
NCE	117 024	3	41 540	86	979	23	6	16	-
NTE	-	86	-	3	-	-	-	-	-
SXB	3 846	2	-	10	-	25	-	24	-
TLS	89 286	-	9	7	-	-	-	-	-
XTB	2 725	-	287	-	517	913	-	-	-
*FR	138	2	2	15	18	42	18	7	17
Griechenland ..	509 792	92 491	73 352	38	4 861	28 756	82 494	33 276	13 170
darunter: ATH	241 452	27 751	46 367	14	-	-	3	370	-
AOK	-	-	-	-	-	-	-	-	-
CFU	16 573	8 259	5 808	-	-	6 039	10 288	3 737	3 684
CHQ	9 929	4 310	-	-	-	-	3 817	-	-
GPA	7 569	3 171	184	-	-	-	-	-	-
HER	59 364	12 589	10 699	18	2 745	12 088	29 894	14 293	5 625
JMK	3 404	-	2 068	-	-	-	-	-	-
JTR	5 243	-	-	2	-	-	-	-	-
KGS	20 695	4 005	1 513	-	-	3 731	3 556	3 700	-
KVA	6 074	-	-	-	-	-	-	-	-
MJT	2 421	-	-	-	-	-	-	-	-
PVK	-	-	-	-	-	-	-	-	-
RHO	28 677	9 178	4 336	-	2 115	4 911	24 734	7 300	3 604
SKG	102 185	20 774	2 377	4	-	1 987	10 202	3 876	257
SMI	3 404	2 385	-	-	-	-	-	-	-
ZTH	2 670	-	-	-	-	-	-	-	-
Irland	74 926	102	124 082	44	1	5	4	7	7

Luftverkehr im Jahr 2007
5. Personenverkehr
5. 2 Verflechtung im Verkehr mit Gebieten ausserhalb Deutschlands
5. 2. 1. 3 Einsteiger

nach Streckenziel bzw. -flugplatz	von Streckenherkunftsflugplatz							
	Hahn HHN	Dortmund DTM	Paderborn/ Lippstadt PAD	Friedrichs- hafen FDH	Karlsruhe/ Baden-Baden FKB	Lübeck LBC	Niederrhein NRN	Rostock RLG
AUSLAND Insg	1 964 057	950 720	501 773	221 479	378 276	293 460	422 679	58 055
EUROPA	1 931 699	949 567	475 593	216 184	374 071	293 456	416 114	56 063
EUROP. GEM.	1 871 492	884 307	410 465	174 353	334 756	293 257	411 810	34 974
Belgien	164	-	31	200	153	4	-	23
darunter: BRU	164	-	20	200	118	-	-	19
Bulgarien	5	6 623	10 279	2 502	2 739	-	-	3 366
darunter: SOF	5	2 910	-	-	-	-	-	-
BOJ	-	993	4 356	-	2	-	-	851
VAR	-	2 720	5 923	2 502	2 737	-	-	2 515
Dänemark	274	1 942	28	3	17	19	1	37
darunter: CPH	5	1 942	10	-	1	4	-	11
BLL	181	-	2	-	4	-	1	-
Estland	-	-	-	1 066	-	-	-	-
darunter: TLL	-	-	-	1 066	-	-	-	-
Finnland	52 065	91	2	217	14	1	-	-
darunter: HEL	2	-	2	217	13	1	-	-
TMP	52 063	91	-	-	-	-	-	-
Frankreich	69 527	23 309	633	3 950	6 710	17 453	5	108
darunter: ORY	-	-	6	-	-	-	-	27
CDG	-	-	193	129	71	-	-	-
LBG	67	-	64	64	77	12	-	10
BIA	-	-	-	-	-	-	-	-
BIQ	17 284	-	2	-	5	-	-	-
BOD	2	-	-	-	-	-	-	-
BVA	-	-	-	-	-	-	-	-
CLY	2	-	-	2 053	-	-	-	-
LYS	52	-	6	-	-	-	-	-
MPL	38 685	-	-	-	-	-	-	-
MRS	8 296	-	-	-	5 988	17 434	-	-
NCE	27	22 937	27	1 301	44	5	-	-
NTE	4 660	-	16	-	-	-	-	-
SXB	-	-	14	-	-	-	-	-
TLS	-	-	-	-	1	-	-	-
XTB	221	356	184	304	293	-	-	-
*FR	216	-	47	24	37	2	3	65
Griechenland ..	29	15 029	24 799	9 611	14 318	2	-	5 237
darunter: ATH	11	-	134	11	10	-	-	-
AOK	-	-	-	-	-	-	-	-
CFU	4	-	6 026	359	-	-	-	-
CHQ	-	-	-	-	-	2	-	-
GPA	-	-	-	-	-	-	-	-
HER	8	1 864	8 131	5 932	9 843	-	-	2 132
JMK	6	-	-	-	-	-	-	-
JTR	-	-	-	-	-	-	-	-
KGS	-	1 473	3 694	-	-	-	-	-
KVA	-	-	-	-	-	-	-	-
MJT	-	-	-	-	-	-	-	-
PVK	-	-	-	-	6	-	-	-
RHO	-	-	3 206	3 307	4 459	-	-	2 781
SKG	-	11 692	3 608	2	-	-	-	-
SMI	-	-	-	-	-	-	-	-
ZTH	-	-	-	-	-	-	-	-
Irland	119 765	-	3	17 554	39 277	27 162	19 880	-

Luftverkehr im Jahr 2007
5. Personenverkehr
5. 2 Verflechtung im Verkehr mit Gebieten ausserhalb Deutschlands
5. 2. 1. 1 Einsteiger

nach Streckenziel bzw. -flugplatz	von Streckenherkunftsflugplatz								
	Deutschland	Hamburg	Hannover	Bremen	Düsseldorf	Köln/ Bonn	Frankfurt / Main	Stuttgart	Nürnberg
	DE	HAM	HAI	BRE	DUS	CGN	FRA	STR	NUE
darunter: DUB	672 379	21 021	54	19 075	74 096	13 490	206 591	482	6
KIR	42 176	-	-	-	-	-	45	-	-
ORK	20 084	-	83	-	4	74	-	122	9
SNN	23 900	-	342	4	22	7	4	204	1
Italien	5 460 287	148 994	129 297	50 934	353 212	452 417	1 333 791	318 848	83 187
darunter: FCO	920 770	66 365	2 324	104	87 361	47 105	315 334	37 728	36 101
CIA	324 465	-	15 812	245	32	222	30	32	9
BGY	303 896	-	15 871	8 243	57 658	-	81	17 019	8 288
LIN	153 077	28	-	37	387	97	130 274	97	54
MXP	811 567	28 028	7 777	1	95 776	68 113	217 765	56 965	2 592
VCE	515 519	21 451	23 549	-	18 510	44 642	205 118	21 576	8
TSF	88 188	-	-	17 088	11	14	10	1	-
AHO	62 506	-	-	2 377	-	9 274	-	-	-
AOI	33 129	6	-	-	22	4	4	6	28
BDS	3 766	-	-	-	-	-	86	-	3 451
BLQ	230 707	-	-	-	4	38 951	115 556	28	4
BRI	100 519	76	-	-	84	30 201	80	25 445	-
CAG	54 014	-	-	-	41	18 188	258	15 069	-
CTA	182 602	10 749	8 797	-	34 361	15 997	26 295	20 266	18 236
EBA	3 193	-	-	-	-	-	-	16	-
FLR	205 349	-	-	2	7	8	118 360	2 829	3
FRL	37 613	-	-	-	-	-	-	-	6
GOA	49 094	3 876	-	2	41	20	399	39	8
NAP	301 540	6 863	12 958	111	18 624	39 868	15 076	35 449	-
OLB	169 070	6 570	14 371	-	14 513	33 189	12 640	20 983	6 310
PMO	120 897	-	11 659	-	-	42 857	3 425	27 980	-
PSA	225 661	-	10 666	9 674	21	31 894	581	10 843	7
PSR	44 589	-	-	-	-	5	4	20	-
RMI	25 458	1 345	592	49	1 501	7 349	8	3 622	2
SUF	83 311	3 587	3 818	-	9 782	9 633	10 070	10 472	8 027
TRN	189 456	50	104	6	14 188	155	103 678	12 219	1
TRS	46 766	-	-	-	71	10	8	6	-
VRN	164 882	-	178	10 310	-	14 571	58 552	-	2
TPS	6 656	-	-	2 615	-	-	17	-	-
*IT	1 299	-	773	2	33	29	27	48	14
Lettland	241 397	30 458	-	15 370	14 780	1	30 166	7	-
darunter: RIX	236 578	25 645	-	15 370	14 774	1	30 166	7	-
*LV	4 819	4 813	-	-	6	-	-	-	-
Litauen	129 985	10 146	912	-	5 783	150	55 739	-	-
darunter: VNO	96 983	7 496	393	-	5 783	-	55 046	-	-
KUN	29 003	-	10	-	-	-	3	-	-
PLQ	3 999	2 650	509	-	-	150	690	-	-
Luxemburg	105 336	102	127	20	113	84	67 312	38	6
darunter: LUX	105 336	102	127	20	113	84	67 312	38	6
Malta	213 328	11 030	-	4 456	22 402	9 440	95 757	8 023	3 135
darunter: MLA	213 328	11 030	-	4 456	22 402	9 440	95 757	8 023	3 135
Niederlande	1 300 239	143 048	62 552	52 695	72 382	35 985	297 615	95 642	59 542
darunter: AMS	1 285 560	132 062	62 363	52 620	72 241	35 929	297 526	95 241	59 213
RTM	11 616	9 509	141	64	120	30	48	41	291
EIN	1 910	1 364	48	7	5	11	23	224	8
Österreich	2 784 829	279 316	145 107	165	334 138	281 307	769 859	200 826	78 983
darunter: VIE	1 992 588	227 579	108 709	32	261 785	154 307	425 901	179 804	73 617
GRZ	219 330	-	1 702	12	23 250	18 609	97 998	20 565	20

Luftverkehr im Jahr 2007
5. Personenverkehr
5. 2 Verflechtung im Verkehr mit Gebieten ausserhalb Deutschlands
5. 2. 1. 2 Einsteiger

nach Streckenziel bzw. -flughafen	von Streckenherkunftsflughafen								
	München MUC	Berlin- Tegel TXL	Berlin- Schönefeld SXF	Berlin- Tempelhof THF	Saar- brücken SCN	Münster/ Osnabrück FMO	Leipzig/ Halle LEJ	Dresden DRS	Erfurt ERF
darunter: DUB	71 469	95	107 769	16	-	5	-	7	6
KIR	-	-	-	2	-	-	-	-	-
ORK	3 455	-	16 309	5	-	-	-	-	-
SNN	2	-	4	12	1	-	4	-	1
Italien	1 243 950	265 895	280 764	474	53	31 545	32 197	2 430	3
darunter: FCO	252 622	53 347	-	-	-	22 183	-	140	-
CIA	79	4	80 413	88	2	8	-	9	-
BGY	3 739	55 156	20	-	-	7	8 332	-	-
LIN	20	21 579	20	90	6	31	49	47	1
MXP	163 737	77 348	79 436	116	-	-	4	131	-
VCE	106 873	27 248	27 619	23	-	9 244	9 624	-	-
TSF	777	-	49	2	6	11	-	-	-
AHO	-	-	-	-	-	-	-	-	-
AOI	33 055	-	-	4	-	-	-	-	-
BDS	-	-	-	-	-	-	55	-	-
BLQ	75 337	651	-	2	-	1	6	-	-
BRI	20 006	144	-	2	-	-	53	-	-
CAG	20 285	-	-	3	-	-	-	-	-
CTA	43 171	4 292	438	-	-	-	-	-	-
EBA	1 642	-	-	-	-	-	-	-	-
FLR	84 015	2	3	36	4	29	-	21	-
FRL	63	-	-	-	-	-	-	-	-
GOA	42 057	-	-	5	6	-	-	-	-
NAP	124 800	3 182	35 083	16	-	-	8 622	-	-
OLB	28 563	-	29 942	13	-	3	120	-	-
PMO	24 337	10 633	-	-	-	-	-	-	-
PSA	39 416	2	27 741	4	-	5	4	-	-
PSR	1 527	2	-	-	-	-	-	-	-
RMI	6 909	2 761	-	1	-	10	1	-	-
SUF	11 870	4 374	-	-	-	-	5 323	2 073	-
TRN	58 482	528	-	13	-	7	-	9	-
TRS	42 586	-	-	-	-	-	2	-	-
VRN	57 909	4 544	-	-	-	-	2	-	-
TPS	-	-	-	-	-	-	-	-	-
*IT	42	-	-	31	-	-	-	-	-
Lettland	19 780	39 030	43 831	8	-	-	-	-	-
darunter: RIX	19 780	39 030	43 831	8	-	-	-	-	-
*LV	-	-	-	-	-	-	-	-	-
Litauen	16 471	11 750	-	27	-	-	-	-	-
darunter: VNO	16 471	11 750	-	27	-	-	-	-	-
KUN	-	-	-	-	-	-	-	-	-
PLQ	-	-	-	-	-	-	-	-	-
Luxemburg	21 239	15 425	5	69	513	71	15	1	5
darunter: LUX	21 239	15 425	5	69	513	71	15	1	5
Malta	43 836	15 010	-	3	-	115	-	-	-
darunter: MLA	43 836	15 010	-	3	-	115	-	-	-
Niederlande	280 873	187 592	1 308	921	26	9 145	427	87	20
darunter: AMS	280 695	187 465	397	258	19	9 128	146	52	3
RTM	151	117	287	496	4	2	171	25	3
EIN	-	-	-	47	3	14	98	8	8
Österreich	252 120	306 547	211	6 350	113	27 361	27 347	16 701	254
darunter: VIE	194 932	253 626	193	160	4	27 254	15 770	16 633	147
GRZ	45 847	-	1	5 933	-	3	8	15	93

Luftverkehr im Jahr 2007
5. Personenverkehr
5. 2 Verflechtung im Verkehr mit Gebieten ausserhalb Deutschlands
5. 2. 1. 3 Einsteiger

nach Streckenziel bzw. -flugplatz	von Streckenherkunftsflugplatz							
	Hahn HHN	Dortmund DTM	Paderborn/ Lippstadt PAD	Friedrichs- hafen FDH	Karlsruhe/ Baden-Baden FKB	Lübeck LBC	Niederrhein NRN	Rostock RLG
darunter: DUB	74 232	-	3	17 550	39 250	27 162	-	-
KIR	42 129	-	-	-	-	-	-	-
ORK	23	-	-	-	-	-	-	-
SNN	3 381	-	-	4	27	-	19 880	-
Italien	481 567	45 195	191	8 887	62 288	62 653	71 466	49
darunter: FCO	-	56	-	-	-	-	-	-
CIA	112 688	31 152	-	-	52 637	-	30 969	34
BGY	92 170	-	35	-	-	27 699	9 578	-
LIN	40	-	7	13	46	154	-	-
MXP	-	13 694	76	-	8	-	-	-
VCE	2	-	2	-	30	-	-	-
TSF	54 415	-	1	-	-	-	15 803	-
AHO	39 781	-	-	-	-	-	11 074	-
AOI	-	-	-	-	-	-	-	-
BDS	169	-	-	-	5	-	-	-
BLQ	124	-	21	3	1	-	18	-
BRI	24 428	-	-	-	-	-	-	-
CAG	50	-	-	-	120	-	-	-
CTA	-	-	-	-	-	-	-	-
EBA	-	-	-	1 535	-	-	-	-
FLR	3	-	11	-	16	-	-	-
FRL	37 544	-	-	-	-	-	-	-
GOA	2 619	-	2	-	5	-	-	15
NAP	2	-	6	871	7	2	-	-
OLB	6	-	-	1 830	17	-	-	-
PMO	-	-	-	6	-	-	-	-
PSA	51 589	-	-	347	8 077	34 790	-	-
PSR	43 031	-	-	-	-	-	-	-
RMI	-	-	1	-	1 307	-	-	-
SUF	-	-	-	4 282	-	-	-	-
TRN	9	-	7	-	-	-	-	-
TRS	4 083	-	-	-	-	-	-	-
VRN	18 814	-	-	-	-	-	-	-
TPS	-	-	-	-	-	-	4 024	-
*IT	-	293	3	-	4	-	-	-
Lettland	47 966	-	-	-	-	-	-	-
darunter: RIX	47 966	-	-	-	-	-	-	-
*LV	-	-	-	-	-	-	-	-
Litauen	28 986	17	-	-	-	-	-	4
darunter: VNO	-	17	-	-	-	-	-	-
KUN	28 986	-	-	-	-	-	-	4
PLQ	-	-	-	-	-	-	-	-
Luxemburg	2	-	45	123	21	-	-	-
darunter: LUX	2	-	45	123	21	-	-	-
Malta	-	118	-	-	3	-	-	-
darunter: MLA	-	118	-	-	3	-	-	-
Niederlande	107	-	29	88	74	62	3	16
darunter: AMS	85	-	14	18	22	50	-	13
RTM	17	-	5	67	12	12	3	-
EIN	5	-	8	-	29	-	-	-
Österreich	676	35 967	154	20 825	466	12	6	18
darunter: VIE	47	35 967	50	15 698	360	-	5	8
GRZ	160	-	2	5 095	17	-	-	-

Luftverkehr im Jahr 2007
5. Personenverkehr
5. 2 Verflechtung im Verkehr mit Gebieten ausserhalb Deutschlands
5. 2. 1. 1 Einsteiger

nach Streckenziel- land bzw. -flugplatz	von Streckenherkunftsflugplatz								
	Deutschland	Hamburg	Hannover	Bremen	Düsseldorf	Köln/ Bonn	Frankfurt / Main	Stuttgart	Nürnberg
	DE	HAM	HAI	BRE	DUS	CGN	FRA	STR	NUE
INN	70 901	1 958	1 729	83	76	13 612	52 204	46	7
KLU	144 930	17 979	15 993	4	8 108	41 811	35 892	67	11
LNZ	124 682	-	555	7	19 788	13 866	75 904	168	2 840
SZG	232 335	31 800	16 419	22	21 131	39 095	81 960	148	2 486
Polen	1 288 380	32 746	1 378	52	52 402	106 370	330 965	47 293	49
darunter: WAW	455 068	23 990	1 270	3	43 477	39 269	160 530	27 262	32
GDN	200 845	8 744	-	5	-	19 915	41 105	-	-
KRK	197 469	-	-	-	234	17 864	17 851	19 869	-
KTW	241 691	-	-	-	8 606	29 158	72 083	2	-
WRO	117 326	6	-	32	10	154	18 386	52	9
POZ	75 754	-	108	4	24	8	21 010	61	4
Portugal	1 195 377	42 585	25 604	-	91 482	81 474	451 686	93 841	26 689
darunter: LIS	526 942	12 738	-	-	18 860	45 863	245 573	29 762	-
FAO	268 712	18 854	19 443	-	41 919	17 155	40 394	26 423	4 673
FNC	161 813	7 435	6 161	-	30 410	-	27 249	20 532	22 016
OPO	231 710	3 472	-	-	2	18 453	132 666	17 121	-
PDL	5 849	86	-	-	-	-	5 763	-	-
Rumänien	434 721	14	-	14	31 603	23 186	151 629	14 067	1 716
darunter: BBU	30 700	-	-	4	2	14 955	3	2 604	339
OTP	298 999	-	-	1	18 489	8 213	134 070	33	973
CND	5 496	-	-	8	1 775	-	2 552	3	2
SBZ	22 648	-	-	-	-	-	7	39	111
TSR	62 341	-	-	-	10 999	3	4 733	9 849	-
ARW	1 513	-	-	-	-	-	-	1 511	-
CLJ	11 127	-	-	-	12	-	10 222	-	287
*RO	1 897	14	-	1	326	15	42	28	4
Schweden	1 201 393	41 382	23 000	8 522	58 930	33 278	409 265	24 525	154
darunter: ARN	657 588	32 212	19 666	10	39 892	33 019	263 647	21 097	132
NYO	201 288	-	-	8 484	-	-	-	-	-
AJR	7 276	-	911	-	-	42	39	3 225	-
GOT	244 675	8 629	2 207	4	18 597	11	141 194	7	-
GSE	75 698	36	62	4	-	172	3	41	-
THN	4 266	-	-	-	-	-	4 266	-	-
VXO	4 367	45	-	-	7	-	-	-	-
*SE	4 048	-	43	-	6	16	34	26	7
Slowak. Rep.....	82 604	26	160	3 222	30	846	30	109	15
darunter: BTS	80 610	26	160	3 207	7	839	24	19	-
PZY	1 825	-	-	-	-	-	-	3	-
Slowenien	101 944	-	593	16	105	259	62 207	60	210
darunter: LJU	101 760	-	593	16	105	252	62 207	38	60
Spanien	10 950 645	756 292	546 783	208 351	1 492 541	695 620	1 749 089	761 001	380 550
darunter: MAD	1 185 986	20 056	62	294	152 737	42 651	419 435	46 138	12
AGP	594 844	41 598	25 424	17 500	99 312	24 500	108 521	27 746	13 365
ALC	350 150	28 109	22 394	2 749	71 095	26 368	36 252	8 641	6 592
BCN	1 180 973	73 832	12 892	313	123 283	47 540	332 023	82 070	6
BIO	163 243	-	-	-	11 611	16 547	95 493	19 272	-
GRO	224 281	-	-	22 623	3	10	24	52	9
GRX	21 428	-	-	-	-	4	-	-	829
LEI	21 606	-	-	-	14 942	-	3 742	-	-
MJV	58 539	-	-	16 357	-	1	-	-	-
REU	50 255	-	-	-	-	282	-	-	13
SCQ	21 021	-	-	-	3	-	-	-	-
SVQ	25 718	498	368	3	8 050	21	9 723	630	-

Luftverkehr im Jahr 2007
5. Personenverkehr
5. 2 Verflechtung im Verkehr mit Gebieten ausserhalb Deutschlands
5. 2. 1. 2 Einsteiger

nach Streckenziel bzw. -flugplatz	von Streckenherkunftsflugplatz								
	München MUC	Berlin- Tegel TXL	Berlin- Schönefeld SXF	Berlin- Tempelhof THF	Saar- brücken SCN	Münster/ Osnabrück FMO	Leipzig/ Halle LEJ	Dresden DRS	Erfurt ERF
INN	61	878	1	79	3	20	14	9	-
KLU	-	18 713	2	28	-	-	6 231	3	3
LNZ	11 248	-	11	45	92	28	107	3	4
SZG	32	33 330	3	100	14	56	5 217	36	7
Polen	341 217	20 781	303	319	3	34	249	20	5
darunter: WAW	102 335	20 721	14	166	-	16	3	8	1
GDN	38 047	1	2	55	-	1	212	-	-
KRK	82 792	-	282	22	3	1	-	8	-
KTW	12 048	6	-	9	-	-	-	-	-
WRO	54 507	-	-	9	-	-	2	4	-
POZ	51 488	1	5	40	-	13	28	-	-
Portugal	198 077	24 872	38 031	17	-	9 241	14 254	4 895	-
darunter: LIS	144 185	-	29 948	2	-	-	-	-	-
FAO	26 645	16 530	8 082	4	-	9 237	4 987	2 761	-
FNC	27 090	8 342	-	-	-	-	9 267	2 134	-
OPO	157	-	-	9	-	-	-	-	-
PDL	-	-	-	-	-	-	-	-	-
Rumänien	190 289	2 531	1	53	4	16	143	-	74
darunter: BBU	105	-	1	20	3	5	-	-	-
OTP	130 280	2	-	8	-	2	143	-	72
CND	-	1 156	-	-	-	-	-	-	-
SBZ	22 419	66	-	-	-	5	-	-	-
TSR	36 747	-	-	5	1	2	-	-	-
ARW	-	-	-	-	-	2	-	-	-
CLJ	604	-	-	-	-	-	-	-	2
*RO	134	1 307	-	20	-	-	-	-	-
Schweden	234 227	77 419	40 245	365	-	58	126	5	18
darunter: ARN	159 003	56 153	31 316	14	-	7	120	-	-
NYO	-	-	8 922	-	-	-	-	-	-
AJR	1 376	-	-	-	-	-	-	-	-
GOT	73 814	-	5	3	-	4	-	-	-
GSE	34	21 066	-	1	-	6	-	-	18
THN	-	-	-	-	-	-	-	-	-
VXO	-	-	-	197	-	-	-	-	-
*SE	-	-	-	11	-	9	-	-	-
Slowak. Rep.....	29 709	1 865	7	21	-	-	-	17	-
darunter: BTS	29 709	52	7	18	-	-	-	6	-
PZY	-	1 813	-	-	-	-	-	-	-
Slowenien	38 370	-	-	26	-	45	-	-	-
darunter: LJU	38 370	-	-	26	-	45	-	-	-
Spanien	1 370 644	604 276	345 510	199	47 845	269 905	213 924	119 799	39 398
darunter: MAD	293 849	120 053	82 722	41	-	98	4	5	5
AGP	70 652	32 402	38 532	18	-	11 807	140	-	-
ALC	31 786	24 883	-	1	-	9 636	-	-	-
BCN	292 189	85 701	85 065	41	-	117	79	28	-
BIO	20 310	-	-	5	-	-	-	-	-
GRO	-	-	-	1	-	-	-	-	-
GRX	-	-	-	-	-	-	-	-	-
LEI	2 906	-	-	16	-	-	-	-	-
MJV	-	-	-	-	-	-	-	-	-
REU	-	-	-	-	-	3	-	-	-
SCQ	61	-	-	-	-	-	-	-	-
SVQ	369	537	-	1	-	8	-	-	-

Luftverkehr im Jahr 2007
5. Personenverkehr
5. 2 Verflechtung im Verkehr mit Gebieten ausserhalb Deutschlands
5. 2. 1. 3 Einsteiger

nach Streckenziel bzw. -flugplatz	von Streckenherkunftsflugplatz							
	Hahn HHN	Dortmund DTM	Paderborn/ Lippstadt PAD	Friedrichs- hafen FDH	Karlsruhe/ Baden-Baden FKB	Lübeck LBC	Niederrhein NRN	Rostock RLG
INN	92	-	15	-	13	-	1	-
KLU	74	-	4	1	6	-	-	-
LNZ	-	-	14	-	2	-	-	-
SZG	303	-	67	31	63	12	-	3
Polen	102 010	226 899	1 545	6	22	23 477	-	235
darunter: WAW	14 609	21 350	10	-	-	2	-	-
GDN	29 466	39 585	18	-	-	23 469	-	220
KRK	14 048	44 479	10	-	4	-	-	2
KTW	24 717	93 610	1 452	-	-	-	-	-
WRO	19 166	24 956	21	-	12	-	-	-
POZ	4	2 919	32	-	3	2	-	-
Portugal	80 124	2 274	9 046	1 177	8	-	-	-
darunter: LIS	5	-	3	-	3	-	-	-
FAO	20 288	2 274	9 043	-	-	-	-	-
FNC	-	-	-	1 177	-	-	-	-
OPO	59 830	-	-	-	-	-	-	-
PDL	-	-	-	-	-	-	-	-
Rumänien	-	19 216	18	135	6	-	-	6
darunter: BBU	-	12 653	-	-	6	-	-	-
OTP	-	6 563	15	135	-	-	-	-
CND	-	-	-	-	-	-	-	-
SBZ	-	-	1	-	-	-	-	-
TSR	-	-	2	-	-	-	-	-
ARW	-	-	-	-	-	-	-	-
CLJ	-	-	-	-	-	-	-	-
*RO	-	-	-	-	-	-	-	6
Schweden	142 699	1 113	69	592	5 152	46 512	53 692	45
darunter: ARN	13	1 113	50	122	2	-	-	-
NYO	86 713	-	-	-	5 097	42 498	49 574	-
AJR	1 683	-	-	-	-	-	-	-
GOT	46	-	-	-	4	150	-	-
GSE	54 241	-	-	-	14	-	-	-
THN	-	-	-	-	-	-	-	-
VXO	-	-	-	-	-	-	4 118	-
*SE	-	-	-	-	-	3 856	-	40
Slowak. Rep.....	45 935	370	15	111	1	115	-	-
darunter: BTS	45 934	370	5	111	1	115	-	-
PZY	-	-	9	-	-	-	-	-
Slowenien	-	-	52	-	1	-	-	-
darunter: LJU	-	-	48	-	-	-	-	-
Spanien	430 920	312 313	278 365	38 461	123 466	2 959	136 887	25 547
darunter: MAD	7 635	-	167	7	6	9	-	-
AGP	29 489	33 850	11 964	-	705	2	7 317	-
ALC	1	39 887	10 657	-	3 538	-	27 561	-
BCN	8	45 625	8	9	5	139	-	-
BIO	-	-	-	-	-	5	-	-
GRO	93 232	-	-	-	51 935	2 785	53 607	-
GRX	20 595	-	-	-	-	-	-	-
LEI	-	-	-	-	-	-	-	-
MJV	42 180	-	-	1	-	-	-	-
REU	49 957	-	-	-	-	-	-	-
SCQ	20 957	-	-	-	-	-	-	-
SVQ	4	139	3	-	4	-	5 358	2

Luftverkehr im Jahr 2007
5. Personenverkehr
5. 2 Verflechtung im Verkehr mit Gebieten ausserhalb Deutschlands
5. 2. 1. 1 Einsteiger

nach Streckenziel bzw. -flugplatz	von Streckenherkunftsflugplatz								
	Deutschland	Hamburg	Hannover	Bremen	Düsseldorf	Köln/ Bonn	Frankfurt / Main	Stuttgart	Nürnberg
	DE	HAM	HAI	BRE	DUS	CGN	FRA	STR	NUE
SDR	27 709	-	-	-	-	-	-	8	-
VIT	1 758	143	153	-	-	350	120	383	-
VLC	170 622	7 552	7 397	3	10 988	24 325	140	12 898	14
XRY	161 891	10 307	11 252	219	25 561	815	25 780	16 488	-
ZAZ	6 376	-	-	-	2	-	6 023	-	-
VLL	1 182	-	-	-	16	513	-	-	6
IBZ	291 498	20 206	15 589	5	80 729	29 301	35 650	25 172	7 409
MAH	71 444	6 103	3 879	2 772	14 028	2 440	9 492	9 064	3 091
PMI	3 801 228	331 664	262 574	82 783	491 540	343 145	333 755	300 408	177 328
ACE	314 247	30 851	28 340	8 418	52 468	17 510	42 929	25 512	23 313
FUE	660 955	54 236	51 539	13 867	107 069	41 120	81 371	54 952	43 558
LPA	737 030	65 259	52 772	22 847	99 330	48 174	97 156	62 728	46 344
SPC	90 398	4 075	1 138	706	18 004	801	15 888	8 897	8 955
TFN	26 451	-	-	-	16 931	-	2 107	-	7 146
TFS	688 763	61 473	50 966	16 694	94 810	28 906	93 456	59 906	42 546
Tschech. Rep. .	558 051	34 471	16 425	55	67 891	49 015	229 258	27 172	47
darunter: PRG	556 895	34 380	16 396	54	67 649	48 990	229 245	27 047	5
Ungarn	743 644	49 819	14 036	2 895	34 023	58 626	215 141	53 513	22 960
darunter: BUD	718 875	49 014	14 036	2 803	33 089	56 923	213 798	52 530	22 898
SOB	23 552	805	-	92	922	1 703	1 339	948	8
Ver.Königreich.	5 749 687	370 361	185 569	96 298	569 629	412 047	1 215 561	255 509	71 919
darunter: LHR	2 196 310	221 761	30 494	2	290 545	72 701	720 053	134 530	4
LGW	216 865	63 239	-	11	2	72 344	312	121	2
STN	1 437 062	299	70 474	66 790	85 953	93 422	361	66 771	65 892
LCY	138 172	9 839	-	4	15 557	116	81 502	3 729	3 923
LTN	244 631	5 568	170	25 456	61	159	278	44	51
BFS	19 614	-	-	4	-	2	4	-	2
BHX	358 050	12 599	18 801	-	66 237	23 106	138 435	22 063	-
BOH	13 634	-	-	102	2	8	2	-	-
BRS	59 766	5 483	-	3 655	1 374	1	1 905	6	-
EDI	164 569	854	133	43	12	24 596	88 715	265	-
EMA	90 235	-	-	-	4	41 043	111	5	-
GCI	3 087	-	792	-	653	5	925	2	-
GLA	48 947	3	-	3	52	14	405	1 328	-
JER	1 610	-	416	2	492	2	330	-	-
LBA	25 004	-	-	-	24 788	195	-	5	1
LPL	81 825	-	-	32	-	35 064	-	7	1 746
MAN	492 882	50 549	34 861	2	58 348	26 905	173 721	26 328	199
NCL	26 471	68	16 112	-	10 217	53	-	-	-
SEN	21 674	-	-	-	29	21 624	2	2	6
SOU	36 662	47	13 255	85	14 988	27	8 211	1	14
PIK	69 749	-	-	-	-	2	-	-	-
Zypern	177 780	4 029	9 716	-	21 107	1	79 242	9 036	1 275
LCA	137 493	3 516	6 106	-	13 797	-	73 533	5 097	1 273
ECN	8 701	513	768	-	1 516	-	1 934	2 260	-
PFO	31 582	-	2 842	-	5 790	1	3 775	1 679	2
Island	96 008	12	-	-	2 943	35	47 130	195	7
KEF	95 855	12	-	-	2 943	31	47 126	187	3
Norwegen	667 325	46 116	792	19 474	50 278	2 159	245 731	419	103
darunter: OSL	521 359	43 543	525	-	45 942	1 834	208 661	410	1
BGO	23 364	1 974	-	-	2 780	-	-	1	-
EVE	1 220	254	-	-	1	-	-	-	-
SVG	43 451	63	239	24	46	24	35 194	-	1

Luftverkehr im Jahr 2007
5. Personenverkehr
5. 2 Verflechtung im Verkehr mit Gebieten ausserhalb Deutschlands
5. 2. 1. 2 Einsteiger

nach Streckenziellland bzw. -flugplatz	von Streckenherkunftsflugplatz								
	München MUC	Berlin- Tegel TXL	Berlin- Schönefeld SXF	Berlin- Tempelhof THF	Saar- brücken SCN	Münster/ Osnabrück FMO	Leipzig/ Halle LEJ	Dresden DRS	Erfurt ERF
SDR	-	-	-	-	-	-	-	-	-
VIT	154	175	-	-	-	-	126	-	-
VLC	44 885	116	-	2	-	280	70	-	-
XRY	20 237	3 170	686	2	121	1 416	227	-	-
ZAZ	-	186	165	-	-	-	-	-	-
VLL	-	647	-	-	-	-	-	-	-
IBZ	21 914	16 935	5 721	24	3 117	7 566	3 207	4 057	-
MAH	6 607	3 735	-	-	-	1 591	3 386	1 744	-
PMI	306 731	201 981	89 930	41	28 438	181 808	119 334	70 238	24 707
ACE	25 031	13 291	4 775	-	2 763	4 138	7 718	3 954	1 563
FUE	57 799	26 654	8 937	-	4 453	18 952	26 744	8 282	6 455
LPA	75 588	31 516	12 837	2	4 233	19 466	24 566	15 046	3 087
SPC	23 666	5 889	-	-	-	-	-	-	-
TFN	267	-	-	-	-	-	-	-	-
TFS	75 643	36 402	16 140	-	4 720	13 011	28 315	16 443	3 581
Tschech. Rep. .	73 497	18 707	97	64	9	63	10	11	-
darunter: PRG	73 091	18 643	97	55	5	63	7	10	-
Ungarn	132 029	35 576	46 726	42	3	78	1 156	1 098	274
darunter: BUD	132 029	35 576	44 865	41	2	78	144	120	100
SOB	-	-	1 855	1	-	-	461	427	174
Ver.Königreich.	875 451	284 854	504 003	856	143	36 942	31 478	16 432	56
darunter: LHR	533 530	192 394	1	68	-	141	6	-	-
LGW	1 043	1	61 271	3	-	1	395	15 756	-
STN	128 520	88 268	110 959	228	109	31 504	31 006	75	-
LCY	23 325	15	-	73	-	47	1	4	-
LTN	446	34	112 151	157	3	233	7	-	-
BFS	-	-	19 335	2	-	-	-	-	-
BHX	64 678	1 774	203	-	1	4 588	9	461	-
BOH	-	3	-	1	-	-	-	96	-
BRS	1 905	-	45 432	-	-	5	-	-	-
EDI	34 574	-	1	13	1	294	-	-	-
EMA	152	7	48 879	-	-	3	20	4	7
GCI	696	-	-	-	-	-	8	-	-
GLA	379	94	46 613	5	-	43	-	-	-
JER	363	-	-	3	-	-	-	-	-
LBA	-	-	-	14	-	-	-	-	-
LPL	-	-	44 811	-	-	4	2	-	-
MAN	85 840	2 218	14 062	98	1	6	1	-	-
NCL	-	1	-	-	-	-	-	-	-
SEN	-	-	-	-	-	8	-	1	-
SOU	-	-	-	13	-	3	-	5	-
PIK	-	-	4	11	-	-	-	-	-
Zypern	28 682	3 061	8 784	1	-	4	9 292	3 530	-
LCA	18 616	3 061	4 259	1	-	-	6 166	2 051	-
ECN	769	-	780	-	-	-	161	-	-
PFO	9 297	-	3 745	-	-	4	2 965	1 479	-
Island	6 643	-	27 023	30	10	-	-	-	-
KEF	6 643	-	26 919	7	10	-	-	-	-
Norwegen	140 503	22 081	84 055	64	107	492	58	-	3
darunter: OSL	136 135	21 601	60 290	46	107	16	1	-	3
BGO	1 978	84	16 199	5	-	-	-	-	-
EVE	965	-	-	-	-	-	-	-	-
SVG	-	128	7 566	-	-	-	57	-	-

Luftverkehr im Jahr 2007
5. Personenverkehr
5. 2 Verflechtung im Verkehr mit Gebieten ausserhalb Deutschlands
5. 2. 1. 3 Einsteiger

nach Streckenziel bzw. -flugplatz	von Streckenherkunftsflugplatz							
	Hahn HHN	Dortmund DTM	Paderborn/ Lippstadt PAD	Friedrichs- hafen FDH	Karlsruhe/ Baden-Baden FKB	Lübeck LBC	Niederrhein NRN	Rostock RLG
SDR	27 701	-	-	-	-	-	-	-
VIT	-	149	-	-	-	-	-	5
VLC	53 703	-	-	-	2 412	2	5 834	1
XRY	43 634	-	1 976	-	-	-	-	-
ZAZ	-	-	-	-	-	-	-	-
VLL	-	-	-	-	-	-	-	-
IBZ	2	3 614	11 269	-	-	9	-	2
MAH	-	-	3 512	-	-	-	-	-
PMI	33 852	161 548	165 924	15 964	28 433	8	29 797	19 297
ACE	-	-	12 831	6 689	1 974	-	-	179
FUE	3 810	10 113	21 955	-	11 624	-	7 413	52
LPA	-	9 404	24 136	6 816	12 462	-	-	3 261
SPC	-	-	-	2 379	-	-	-	-
TFN	-	-	-	-	-	-	-	-
TFS	4 135	7 962	13 958	6 596	10 352	-	-	2 748
Tschech. Rep. .	209	40 574	369	-	42	-	-	65
darunter: PRG	164	40 574	331	-	24	-	-	65
Ungarn	36 829	38 739	5	15	11	46	4	-
darunter: BUD	22 079	38 739	2	-	5	-	4	-
SOB	14 750	-	-	15	6	46	-	-
Ver.Königreich.	231 618	114 518	84 787	68 830	79 965	112 777	129 866	218
darunter: LHR	1	-	-	8	-	-	-	71
LGW	3	-	-	2 352	4	5	-	-
STN	188 538	-	46 301	65 966	79 816	112 735	102 935	140
LCY	17	-	8	-	8	4	-	-
LTN	17	99 691	40	20	43	2	-	-
BFS	-	-	-	265	-	-	-	-
BHX	10	144	4 941	-	-	-	-	-
BOH	-	-	13 420	-	-	-	-	-
BRS	-	-	-	-	-	-	-	-
EDI	115	14 683	268	-	2	-	-	-
EMA	-	-	-	-	-	-	-	-
GCI	6	-	-	-	-	-	-	-
GLA	3	-	-	-	-	5	-	-
JER	-	-	-	-	2	-	-	-
LBA	-	-	1	-	-	-	-	-
LPL	-	-	-	159	-	-	-	-
MAN	-	-	19 743	-	-	-	-	-
NCL	-	-	18	-	-	2	-	-
SEN	2	-	-	-	-	-	-	-
SOU	2	-	9	-	2	-	-	-
PIK	42 816	-	-	-	-	-	26 915	1
Zypern	15	-	-	-	2	3	-	-
LCA	15	-	-	-	2	-	-	-
ECN	-	-	-	-	-	-	-	-
PFO	-	-	-	-	-	3	-	-
Island	6 083	-	1	5 884	12	-	-	-
KEF	6 081	-	1	5 884	8	-	-	-
Norwegen	52 157	1 483	149	826	6	174	34	61
darunter: OSL	9	1 483	149	559	6	9	-	29
BGO	3	-	-	158	-	148	34	-
EVE	-	-	-	-	-	-	-	-
SVG	-	-	-	109	-	-	-	-

Luftverkehr im Jahr 2007
5. Personenverkehr
5.2 Verflechtung im Verkehr mit Gebieten ausserhalb Deutschlands
5.2.1.1 Einsteiger

nach Streckenzielland bzw. -flugplatz	von Streckenherkunftsflugplatz								
	Deutschland	Hamburg	Hannover	Bremen	Düsseldorf	Köln/ Bonn	Frankfurt / Main	Stuttgart	Nürnberg
	DE	HAM	HAI	BRE	DUS	CGN	FRA	STR	NUE
TOS	1 692	219	-	-	4	-	1 469	-	-
TRD	1 112	-	-	-	171	301	3	-	-
TRF	71 619	-	-	19 450	9	-	6	-	-
KKN	2 735	-	-	-	1 310	-	-	-	-
Schweiz	2 628 356	400 915	156 117	2 597	318 680	94 769	568 424	93 043	67 808
darunter: ZRH	1 829 184	283 211	155 978	2 508	284 448	91 374	312 321	88 544	67 073
BRN	23 175	-	111	7	55	150	15	3	6
BSL	346 940	77 863	-	14	10 887	17	64 845	2 077	674
GVA	427 682	39 841	-	15	23 150	3 128	191 132	2 029	20
Albanien.....	25 516	-	-	-	51	1 178	4 044	30	-
darunter: TIA	25 516	-	-	-	51	1 178	4 044	30	-
Armenien	15 682	-	-	-	-	1 682	1 188	-	40
darunter: EVN	15 678	-	-	-	-	1 682	1 188	-	40
Aserbeidschan	23 641	-	-	-	-	-	23 633	-	-
darunter: GYD	23 641	-	-	-	-	-	23 633	-	-
Bosnien u. Herz.	44 971	-	-	-	731	4 026	4 056	2 224	-
SJJ	44 846	-	-	-	731	4 001	4 056	2 124	-
Georgien	37 079	-	-	-	75	2 849	7 106	4	147
darunter: TBS	37 079	-	-	-	75	2 849	7 106	4	147
Serbien u. Mont. ...	338 841	8 172	7 383	5	60 031	29 082	85 672	52 064	4 779
darunter: BEG	209 898	937	-	-	23 542	22 158	66 811	18 974	-
PRN	110 343	7 235	7 383	-	35 426	6 924	5 209	33 062	1 032
TGD	13 163	-	-	-	-	-	13 010	-	139
TIV	5 408	-	-	5	1 062	-	642	-	3 608
Kroatien	551 173	26 223	22 278	404	15 596	84 723	190 998	64 673	29
darunter: ZAG	285 401	16 636	-	197	58	33 245	126 816	22 936	19
DBV	64 537	8	7 170	1	5 719	5 355	23 894	7 538	-
RJK	47 491	-	10 367	-	2	17 773	-	9 247	-
SPU	144 191	9 579	4 741	206	9 806	23 862	40 288	21 413	2
ZAD	9 414	-	-	-	-	4 475	-	3 443	-
Mazedonien.....	29 425	3 761	21	-	19 817	2 540	83	263	-
darunter: OHD	1 598	-	-	-	561	1 035	-	-	-
SKP	27 793	3 761	21	-	19 222	1 505	83	263	-
Moldavien	23 826	33	-	-	-	75	23 680	8	2
darunter: KIV	23 808	33	-	-	-	75	23 680	8	2
Russische Föd.	1 399 285	75 519	61 566	52	145 617	54 710	547 215	34 614	2 843
DME	214 961	88	19 687	6	33 716	2	54 042	17 695	2 510
VKO	100 051	15 993	129	10	433	35 173	61	16 889	54
SVO	657 241	40 872	20 205	-	87 431	-	287 219	12	1
GOJ	11 676	-	-	-	6	-	11 632	-	-
KGD	38 409	4 539	8 256	28	10 271	-	-	-	1
KRR	1 572	101	-	-	-	-	757	-	-
KUF	19 793	-	-	7	-	-	19 547	-	-
KZN	7 703	-	-	-	23	-	7 589	-	1
LED	310 905	13 926	10 176	1	12 137	19 535	138 371	13	269
PEE	8 293	-	-	-	5	-	8 145	-	-
REN	2 255	-	2 255	-	-	-	-	-	-
ROV	15 078	-	-	-	1 586	-	12 894	-	-
RTW	1 622	-	858	-	-	-	760	4	-
UFA	5 155	-	-	-	-	-	5 088	-	-
*RU	2 853	-	-	-	9	-	-	1	6
Türkei	4 986 589	322 708	327 855	70 759	831 390	372 106	809 979	495 512	172 803
darunter: ANK	309 240	10 277	12 645	-	64 724	35 917	44 702	32 457	1 387

Luftverkehr im Jahr 2007
5. Personenverkehr
5. 2 Verflechtung im Verkehr mit Gebieten ausserhalb Deutschlands
5. 2. 1. 2 Einsteiger

nach Streckenzielland bzw. -flugplatz	von Streckenherkunftsflugplatz								
	München MUC	Berlin- Tegel TXL	Berlin- Schönefeld SXF	Berlin- Tempelhof THF	Saar- brücken SCN	Münster/ Osnabrück FMO	Leipzig/ Halle LEJ	Dresden DRS	Erfurt ERF
TOS	-	-	-	-	-	-	-	-	-
TRD	-	161	-	-	-	476	-	-	-
TRF	-	2	-	-	-	-	-	-	-
KKN	1 425	-	-	-	-	-	-	-	-
Schweiz	402 498	319 549	183 524	635	78	2 037	400	12 457	482
darunter: ZRH	205 503	319 416	7	235	45	1 869	290	12 400	282
BRN	22 675	-	-	56	5	2	32	9	6
BSL	56 910	45	133 275	46	-	90	37	6	3
GVA	117 410	79	50 241	145	10	38	38	17	147
Albanien.....	20 211	-	-	-	2	-	-	-	-
darunter: TIA	20 211	-	-	-	2	-	-	-	-
Armenien	12 749	-	-	-	-	-	4	-	-
darunter: EVN	12 749	-	-	-	-	-	-	-	-
Aserbeidschan	-	-	-	-	-	-	-	-	-
darunter: GYD	-	-	-	-	-	-	-	-	-
Bosnien u. Herz.	33 931	-	-	-	-	-	-	-	-
SJJ	33 931	-	-	-	-	-	-	-	-
Georgien	26 848	48	-	2	-	-	-	-	-
darunter: TBS	26 848	48	-	2	-	-	-	-	-
Serbien u. Mont. ...	79 422	11 582	1	2	-	-	-	2	11
darunter: BEG	66 004	11 429	1	-	-	-	-	2	-
PRN	13 329	153	-	-	-	-	-	-	-
TGD	-	-	-	-	-	-	-	-	11
TIV	89	-	-	2	-	-	-	-	-
Kroatien	83 153	46	38 706	20	-	133	14 880	3 308	150
darunter: ZAG	66 037	46	16 728	13	-	10	-	-	-
DBV	6 957	-	3 697	4	-	7	2 974	1 213	-
RJK	3 171	-	-	-	-	-	6 931	-	-
SPU	6 988	-	18 281	-	-	112	4 975	2 095	143
ZAD	-	-	-	-	-	-	-	-	7
Mazedonien.....	-	-	2 936	4	-	-	-	-	-
darunter: OHD	-	-	-	2	-	-	-	-	-
SKP	-	-	2 936	2	-	-	-	-	-
Moldavien	-	-	-	-	-	6	-	-	-
darunter: KIV	-	-	-	-	-	6	-	-	-
Russische Föd.	264 025	89 626	121 175	335	8	54	163	18	2
DME	36 783	49 246	11	9	2	-	-	3	-
VKO	430	95	30 235	237	6	33	14	1	-
SVO	145 699	4 454	71 283	22	-	15	-	-	-
GOJ	-	-	16	21	-	-	-	-	-
KGD	8 121	7 179	-	9	-	4	-	-	-
KRR	546	130	1	-	-	-	-	-	-
KUF	229	-	-	5	-	-	-	-	-
KZN	-	-	2	-	-	-	78	8	2
LED	68 219	28 477	19 536	32	-	2	-	-	-
PEE	143	-	-	-	-	-	-	-	-
REN	-	-	-	-	-	-	-	-	-
ROV	462	45	91	-	-	-	-	-	-
RTW	-	-	-	-	-	-	-	-	-
UFA	-	-	-	-	-	-	67	-	-
*RU	2 800	-	-	-	-	-	4	6	-
Türkei	676 242	215 370	152 814	34	17 903	73 976	136 533	53 501	40 804
darunter: ANK	85 920	7 309	6 764	-	1 303	-	-	-	-

Luftverkehr im Jahr 2007
5. Personenverkehr
5. 2 Verflechtung im Verkehr mit Gebieten ausserhalb Deutschlands
5. 2. 1. 3 Einsteiger

nach Streckenziel bzw. -flugplatz	von Streckenherkunftsflugplatz							
	Hahn HHN	Dortmund DTM	Paderborn/ Lippstadt PAD	Friedrichs- hafen FDH	Karlsruhe/ Baden-Baden FKB	Lübeck LBC	Niederrhein NRN	Rostock RLG
TOS	-	-	-	-	-	-	-	-
TRD	-	-	-	-	-	-	-	-
TRF	52 145	-	-	-	-	7	-	-
KKN	-	-	-	-	-	-	-	-
Schweiz	273	-	497	231	150	23	17	3 152
darunter: ZRH	234	-	273	2	20	12	13	3 126
BRN	2	-	38	-	-	-	-	3
BSL	-	-	6	141	-	-	-	4
GVA	28	-	67	83	64	-	-	-
Albanien.....	-	-	-	-	-	-	-	-
darunter: TIA	-	-	-	-	-	-	-	-
Armenien	-	-	-	-	19	-	-	-
darunter: EVN	-	-	-	-	19	-	-	-
Aserbeidschan	2	-	-	-	6	-	-	-
darunter: GYD	2	-	-	-	6	-	-	-
Bosnien u. Herz.	-	-	3	-	-	-	-	-
SJJ	-	-	3	-	-	-	-	-
Georgien	-	-	-	-	-	-	-	-
darunter: TBS	-	-	-	-	-	-	-	-
Serbien u. Mont. ...	8	-	-	-	594	-	31	-
darunter: BEG	8	-	-	-	1	-	31	-
PRN	-	-	-	-	590	-	-	-
TGD	-	-	-	-	3	-	-	-
TIV	-	-	-	-	-	-	-	-
Kroatien	77	3 854	288	1 483	149	2	-	-
darunter: ZAG	75	2 583	-	-	-	2	-	-
DBV	-	-	-	-	-	-	-	-
RJK	-	-	-	-	-	-	-	-
SPU	-	1 271	288	-	141	-	-	-
ZAD	-	-	-	1 483	6	-	-	-
Mazedonien.....	-	-	-	-	-	-	-	-
darunter: OHD	-	-	-	-	-	-	-	-
SKP	-	-	-	-	-	-	-	-
Moldavien	-	-	2	-	2	-	-	18
darunter: KIV	-	-	2	-	2	-	-	-
Russische Föd.	79	-	15	1 124	417	-	1	107
DME	5	-	-	1 122	34	-	-	-
VKO	31	-	5	2	160	-	1	59
SVO	11	-	-	-	17	-	-	-
GOJ	-	-	-	-	1	-	-	-
KGD	1	-	-	-	-	-	-	-
KRR	-	-	-	-	37	-	-	-
KUF	2	-	-	-	3	-	-	-
KZN	-	-	-	-	-	-	-	-
LED	8	-	10	-	145	-	-	48
PEE	-	-	-	-	-	-	-	-
REN	-	-	-	-	-	-	-	-
ROV	-	-	-	-	-	-	-	-
RTW	-	-	-	-	-	-	-	-
UFA	-	-	-	-	-	-	-	-
*RU	21	-	-	-	6	-	-	-
Türkei	602	59 923	64 163	31 817	37 882	-	4 221	17 692
darunter: ANK	-	3 258	-	1 377	1 200	-	-	-

Luftverkehr im Jahr 2007
5. Personenverkehr
5. 2 Verflechtung im Verkehr mit Gebieten ausserhalb Deutschlands
5. 2. 1. 1 Einsteiger

nach Streckenziel bzw. -flugplatz	von Streckenherkunftsflugplatz								
	Deutschland	Hamburg	Hannover	Bremen	Düsseldorf	Köln/ Bonn	Frankfurt / Main	Stuttgart	Nürnberg
	DE	HAM	HAI	BRE	DUS	CGN	FRA	STR	NUE
ADA	96 997	4 129	7 803	179	33 972	5 796	19 202	8 915	163
ASR	63 610	770	1 491	-	28 350	5 501	13 018	9 323	161
AYT	2 333 258	164 908	165 593	59 056	329 221	146 202	278 933	201 826	110 990
BJV	62 983	4 818	7 329	-	8 057	8 280	7 978	9 904	16
DLM	105 727	9 944	10 611	-	20 737	4 558	17 495	14 151	-
ERZ	4 785	-	678	-	2 353	175	-	1 365	-
IST	1 340 307	92 311	88 339	7 925	219 925	79 858	343 664	126 459	46 583
IZM	370 096	18 458	22 205	2 916	47 316	53 569	54 315	39 203	9 369
TZX	26 361	312	-	-	17 346	499	3 624	2 375	163
GZT	19 505	-	1 869	-	6 996	180	3 941	3 955	-
MLX	7 050	-	-	-	2 656	174	3 652	-	-
SAW	209 139	15 609	6 949	-	30 604	30 628	15 407	40 280	3 317
*TR	37 253	1 172	2 343	683	19 133	769	3 770	5 299	654
Ukraine.....	213 368	10 430	1 754	7	11 354	2 332	80 859	26	1 144
darunter: IEV	181 911	10 430	-	1	11 273	157	70 668	11	4
LWO	4 985	-	-	5	11	4	4 940	-	-
SIP	11 413	-	1 754	-	1	2 164	5 232	1	1 138
DOK	14 819	-	-	-	-	2	-	-	-
Weissrussland	45 008	-	3 387	-	-	1	38 374	4	-
darunter: MSQ	44 099	-	2 487	-	-	-	38 374	-	-
AFRIKA	2 922 279	70 764	106 034	4 125	344 995	74 212	1 227 850	175 049	143 826
Ägypten	1 261 728	40 991	61 785	166	181 093	24 011	337 635	106 030	87 145
darunter: CAI	259 278	-	-	3	12 716	2 800	171 359	2 852	3
HBE	10 599	-	-	-	-	-	10 599	-	-
HRG	672 317	32 011	48 552	163	113 025	20 555	107 607	78 413	42 764
LXR	113 872	4 733	7 746	-	16 697	631	16 016	11 306	12 646
SSH	148 372	4 247	5 487	-	30 355	25	20 583	9 960	22 413
RMF	54 134	-	-	-	7 964	-	11 406	3 499	9 319
TCP	3 082	-	-	-	336	-	-	-	-
Algerien	31 045	-	-	-	-	-	30 149	32	5
darunter: ALG	30 800	-	-	-	-	-	29 938	-	3
Libyen	22 637	-	-	-	837	1	21 764	4	-
darunter: TIP	22 614	-	-	-	835	1	21 762	4	-
Marokko	215 424	340	4 462	2	30 534	21 101	74 816	13 796	12 574
darunter: CAS	66 424	-	-	-	9 933	4	56 487	-	-
AGA	68 700	340	4 462	2	13 761	-	9 377	9 814	11 271
FEZ	17 012	-	-	-	-	-	-	-	1 298
NDR	28 405	-	-	-	5 789	16 136	6 480	-	-
RAK	29 812	-	-	-	997	62	2 374	3 982	5
TNG	4 819	-	-	-	26	4 705	88	-	-
Tunesien	587 647	29 336	39 775	3 957	94 255	28 563	114 552	55 185	44 102
darunter: TUN	73 060	1 582	79	-	6 636	5 788	52 188	1	-
DJE	124 607	4 927	10 085	-	22 344	6 273	20 066	10 134	12 268
MIR	389 639	22 827	29 611	3 957	65 275	16 502	42 298	45 050	31 834
Kap Verde	19 803	-	-	-	7 680	-	5 770	-	-
darunter: SID	19 803	-	-	-	7 680	-	5 770	-	-
Ghana.....	24 980	72	-	-	72	-	24 836	-	-
darunter: ACC	24 980	72	-	-	72	-	24 836	-	-
Gambia	8 681	-	-	-	-	-	8 681	-	-
darunter: BJL	8 681	-	-	-	-	-	8 681	-	-
Nigeria	58 827	-	-	-	-	-	58 827	-	-
darunter: LOS	43 457	-	-	-	-	-	43 457	-	-
ABV	15 370	-	-	-	-	-	15 370	-	-

Luftverkehr im Jahr 2007
5. Personenverkehr
5. 2 Verflechtung im Verkehr mit Gebieten ausserhalb Deutschlands
5. 2. 1. 2 Einsteiger

nach Streckenziellland bzw. -flugplatz	von Streckenherkunftsflugplatz								
	München MUC	Berlin- Tegel TXL	Berlin- Schönefeld SXF	Berlin- Tempelhof THF	Saar- brücken SCN	Münster/ Osnabrück FMO	Leipzig/ Halle LEJ	Dresden DRS	Erfurt ERF
ADA	3 161	7 534	4 064	-	-	1 931	-	2	-
ASR	3 202	1 642	-	-	-	-	-	-	-
AYT	204 398	83 694	88 411	2	16 517	69 538	128 201	53 499	40 800
BJV	10 608	-	3 513	8	-	-	2 466	-	-
DLM	14 220	2 477	7 642	-	-	-	3 886	-	-
ERZ	-	214	-	-	-	-	-	-	-
IST	220 706	96 133	5 016	19	-	2 505	1 449	-	4
IZM	94 268	10 354	18 108	5	-	2	-	-	-
TZX	164	-	1 878	-	-	-	-	-	-
GZT	90	2 474	-	-	-	-	-	-	-
MLX	-	568	-	-	-	-	-	-	-
SAW	38 841	926	17 253	-	83	-	-	-	-
*TR	664	2 045	165	-	-	-	531	-	-
Ukraine.....	87 571	17 245	24	75	-	4	2	4	20
darunter: IEV	72 765	16 119	8	39	-	-	2	-	-
LWO	-	-	-	-	-	-	-	-	19
SIP	-	1 118	-	5	-	-	-	-	-
DOK	14 806	-	3	-	-	-	-	-	-
Weissrussland	-	-	2 216	2	-	2	-	-	-
darunter: MSQ	-	-	2 216	-	-	2	-	-	-
AFRIKA	422 873	40 546	79 142	42	8 974	11 410	98 774	25 404	13 548
Ägypten	239 787	27 242	45 435	6	2 764	5 682	63 294	14 761	8 621
darunter: CAI	51 081	2 042	14 190	6	-	-	966	562	-
HBE	-	-	-	-	-	-	-	-	-
HRG	105 199	17 773	23 495	-	1 751	5 682	45 116	14 199	4 411
LXR	22 557	6 007	1 683	-	-	-	9 640	-	4 210
SSH	39 308	1 420	3 570	-	1 013	-	7 010	-	-
RMF	18 887	-	2 497	-	-	-	562	-	-
TCP	2 746	-	-	-	-	-	-	-	-
Algerien	-	-	859	-	-	-	-	-	-
darunter: ALG	-	-	859	-	-	-	-	-	-
Lybien	-	2	3	26	-	-	-	-	-
darunter: TIP	-	2	-	10	-	-	-	-	-
Marokko	15 355	3 187	-	-	-	-	2 972	-	4
darunter: CAS	-	-	-	-	-	-	-	-	-
AGA	13 522	3 187	-	-	-	-	2 964	-	-
FEZ	-	-	-	-	-	-	-	-	-
NDR	-	-	-	-	-	-	-	-	-
RAK	1 833	-	-	-	-	-	-	-	-
TNG	-	-	-	-	-	-	-	-	-
Tunesien	59 681	10 115	26 632	-	6 210	5 727	30 923	10 618	4 923
darunter: TUN	5 156	-	1 621	-	-	-	-	8	-
DJE	15 386	1 091	6 098	-	3 372	-	6 206	1 165	-
MIR	39 139	9 024	18 572	-	2 838	5 727	24 717	9 445	4 923
Kap Verde	6 353	-	-	-	-	-	-	-	-
darunter: SID	6 353	-	-	-	-	-	-	-	-
Ghana.....	-	-	-	-	-	-	-	-	-
darunter: ACC	-	-	-	-	-	-	-	-	-
Gambia	-	-	-	-	-	-	-	-	-
darunter: BJL	-	-	-	-	-	-	-	-	-
Nigeria	-	-	-	-	-	-	-	-	-
darunter: LOS	-	-	-	-	-	-	-	-	-
ABV	-	-	-	-	-	-	-	-	-

Luftverkehr im Jahr 2007
5. Personenverkehr
5. 2 Verflechtung im Verkehr mit Gebieten ausserhalb Deutschlands
5. 2. 1. 3 Einsteiger

nach Streckenziellland bzw. -flugplatz	von Streckenherkunftsflugplatz							
	Hahn HHN	Dortmund DTM	Paderborn/ Lippstadt PAD	Friedrichs- hafen FDH	Karlsruhe/ Baden-Baden FKB	Lübeck LBC	Niederrhein NRN	Rostock RLG
ADA	-	-	-	-	146	-	-	-
ASR	-	152	-	-	-	-	-	-
AYT	376	38 065	64 153	30 433	36 529	-	4 221	17 692
BJV	6	-	-	-	-	-	-	-
DLM	2	-	-	-	4	-	-	-
ERZ	-	-	-	-	-	-	-	-
IST	6	9 391	4	7	3	-	-	-
IZM	8	-	-	-	-	-	-	-
TZX	-	-	-	-	-	-	-	-
GZT	-	-	-	-	-	-	-	-
MLX	-	-	-	-	-	-	-	-
SAW	179	9 057	6	-	-	-	-	-
*TR	25	-	-	-	-	-	-	-
Ukraine.....	3	-	7	370	78	-	-	59
darunter: IEV	3	-	7	370	30	-	-	24
LWO	-	-	-	-	6	-	-	-
SIP	-	-	-	-	-	-	-	-
DOK	-	-	-	-	8	-	-	-
Weissrussland	923	-	3	96	-	-	-	-
darunter: MSQ	922	-	2	96	-	-	-	-
AFRIKA	31 030	1 141	26 149	5 278	4 087	-	5 254	1 772
Ägypten	4	-	10 949	2 534	1 048	-	-	745
darunter: CAI	4	-	-	-	-	-	-	694
HBE	-	-	-	-	-	-	-	-
HRG	-	-	10 946	-	604	-	-	51
LXR	-	-	-	-	-	-	-	-
SSH	-	-	3	2 534	444	-	-	-
RMF	-	-	-	-	-	-	-	-
TCP	-	-	-	-	-	-	-	-
Algerien	-	-	-	-	-	-	-	-
darunter: ALG	-	-	-	-	-	-	-	-
Lybien	-	-	-	-	-	-	-	-
darunter: TIP	-	-	-	-	-	-	-	-
Marokko	31 011	-	14	-	2	-	5 254	-
darunter: CAS	-	-	-	-	-	-	-	-
AGA	-	-	-	-	-	-	-	-
FEZ	15 714	-	-	-	-	-	-	-
NDR	-	-	-	-	-	-	-	-
RAK	15 289	-	14	-	2	-	5 254	-
TNG	-	-	-	-	-	-	-	-
Tunesien	1	1 141	15 156	2 744	3 024	-	-	1 027
darunter: TUN	1	-	-	-	-	-	-	-
DJE	-	-	5 192	-	-	-	-	-
MIR	-	1 141	9 964	2 744	3 024	-	-	1 027
Kap Verde	-	-	-	-	-	-	-	-
darunter: SID	-	-	-	-	-	-	-	-
Ghana.....	-	-	-	-	-	-	-	-
darunter: ACC	-	-	-	-	-	-	-	-
Gambia	-	-	-	-	-	-	-	-
darunter: BJL	-	-	-	-	-	-	-	-
Nigeria	-	-	-	-	-	-	-	-
darunter: LOS	-	-	-	-	-	-	-	-
ABV	-	-	-	-	-	-	-	-

Luftverkehr im Jahr 2007
5. Personenverkehr
5. 2 Verflechtung im Verkehr mit Gebieten ausserhalb Deutschlands
5. 2. 1. 1 Einsteiger

nach Streckenziel bzw. -flugplatz	von Streckenherkunftsflugplatz								
	Deutschland	Hamburg	Hannover	Bremen	Düsseldorf	Köln/ Bonn	Frankfurt / Main	Stuttgart	Nürnberg
	DE	HAM	HAI	BRE	DUS	CGN	FRA	STR	NUE
Senegal	1 365	-	-	-	-	5	1 359	-	-
darunter: DKR	1 364	-	-	-	-	5	1 359	-	-
Eritrea	14 516	-	-	-	-	-	14 516	-	-
darunter: ASM	14 516	-	-	-	-	-	14 516	-	-
Äthiopien	36 096	-	-	-	-	-	36 084	-	-
darunter: ADD	36 096	-	-	-	-	-	36 084	-	-
Kenia	76 001	-	-	-	14 978	531	33 341	-	-
MBA	75 997	-	-	-	14 978	531	33 337	-	-
Sudan	15 164	-	12	-	-	-	15 152	-	-
KRT	15 164	-	12	-	-	-	15 152	-	-
Tansania	7 644	-	-	-	-	-	6 571	-	-
JRO	3 430	-	-	-	-	-	3 430	-	-
ZNZ	4 214	-	-	-	-	-	3 141	-	-
Mauritius	67 137	-	-	-	4 748	-	39 387	-	-
darunter:MRU	67 137	-	-	-	4 748	-	39 387	-	-
Namibia	68 303	-	-	-	5 576	-	49 174	-	-
darunter: WDH	68 303	-	-	-	5 576	-	49 174	-	-
Seyschellen	11 400	-	-	-	-	-	7 617	-	-
darunter: SEZ	11 400	-	-	-	-	-	7 617	-	-
Südafrika	393 650	-	-	-	5 093	-	347 619	-	-
darunter: JNB	234 228	-	-	-	-	-	211 215	-	-
CPT	159 417	-	-	-	5 093	-	136 404	-	-
AMERIKA	6 635 818	88 119	2 078	224	381 938	48 350	4 739 343	66 533	119
Kanada	784 331	4 752	2 078	4	28 853	4	626 830	75	2
YUL	150 653	-	-	-	-	-	108 055	-	-
YEA	3 046	-	-	-	-	-	2 958	-	-
YHZ	10 265	-	107	-	-	-	10 156	-	2
YTO	357 683	4 752	-	-	13 801	-	270 697	-	-
YVR	144 258	-	-	-	15 030	-	121 802	-	-
YYC	112 815	-	1 687	-	-	-	108 301	-	-
YXY	4 651	-	-	-	-	-	4 651	-	-
USA	4 836 659	83 053	-	220	261 753	45 206	3 389 178	66 307	117
USA-1	2 223 938	83 017	-	14	108 913	44 557	1 540 265	6 120	14
darunter: JFK	601 393	39 864	-	-	72 068	-	350 167	-	-
EWR	379 451	43 153	-	-	11 756	44 437	214 985	4	-
BOS	178 018	-	-	-	2	-	132 708	-	1
PHL	238 233	-	-	-	-	-	185 402	-	-
IAD	535 622	-	-	-	-	1	397 473	2	-
DET	228 455	-	-	-	25 058	1	203 386	-	-
CVG	56 128	-	-	-	-	-	56 126	-	-
*US	6 405	-	-	14	20	60	12	6 109	9
USA-2 ...	767 777	-	-	206	110 558	577	443 404	60 179	2
CLT	146 959	-	-	-	-	-	87 690	-	-
RDU	1 853	-	-	-	-	-	-	-	-
ATL	375 130	-	-	-	47 516	577	197 022	60 169	-
MIA	156 723	-	-	-	32 262	-	113 277	-	-
ORL	37 460	-	-	204	-	-	37 256	-	-
RSW	49 173	-	-	-	30 780	-	7 699	-	-
USA-3	591 381	-	-	-	7 794	10	434 392	3	-
darunter: CHI	591 052	-	-	-	7 790	6	434 392	-	-
USA-4 ...	259 414	-	-	-	-	-	259 412	2	-
DAL	162 237	-	-	-	-	-	162 235	2	-
HOU	97 177	-	-	-	-	-	97 177	-	-

Luftverkehr im Jahr 2007
5. Personenverkehr
5. 2 Verflechtung im Verkehr mit Gebieten ausserhalb Deutschlands
5. 2. 1. 2 Einsteiger

nach Streckenziel bzw. -flughafen	von Streckenherkunftsflughafen								
	München MUC	Berlin- Tegel TXL	Berlin- Schönefeld SXF	Berlin- Tempelhof THF	Saar- brücken SCN	Münster/ Osnabrück FMO	Leipzig/ Halle LEJ	Dresden DRS	Erfurt ERF
Senegal	-	-	-	-	-	-	-	-	-
darunter: DKR	-	-	-	-	-	-	-	-	-
Eritrea	-	-	-	-	-	-	-	-	-
darunter: ASM	-	-	-	-	-	-	-	-	-
Äthiopien	-	-	-	-	-	-	-	-	-
darunter: ADD	-	-	-	-	-	-	-	-	-
Kenia	19 353	-	6 213	-	-	-	1 585	-	-
MBA	19 353	-	6 213	-	-	-	1 585	-	-
Sudan	-	-	-	-	-	-	-	-	-
KRT	-	-	-	-	-	-	-	-	-
Tansania	1 073	-	-	-	-	-	-	-	-
JRO	-	-	-	-	-	-	-	-	-
ZNZ	1 073	-	-	-	-	-	-	-	-
Mauritius	23 002	-	-	-	-	-	-	-	-
darunter: MRU	23 002	-	-	-	-	-	-	-	-
Namibia	13 553	-	-	-	-	-	-	-	-
darunter: WDH	13 553	-	-	-	-	-	-	-	-
Seyschellen	3 783	-	-	-	-	-	-	-	-
darunter: SEZ	3 783	-	-	-	-	-	-	-	-
Südafrika	40 933	-	-	-	-	-	-	-	-
darunter: JNB	23 013	-	-	-	-	-	-	-	-
CPT	17 920	-	-	-	-	-	-	-	-
AMERIKA	1 171 421	100 401	16 613	33	4	3	20 221	-	11
Kanada	121 616	5	6	6	-	-	-	-	-
YUL	42 591	-	-	5	-	-	-	-	-
YEA	88	-	-	-	-	-	-	-	-
YHZ	-	-	-	-	-	-	-	-	-
YTO	68 430	3	-	-	-	-	-	-	-
YVR	7 426	-	-	-	-	-	-	-	-
YYC	2 827	-	-	-	-	-	-	-	-
YXY	-	-	-	-	-	-	-	-	-
USA	893 918	95 636	59	27	4	3	862	-	11
USA-1	344 885	95 615	31	19	-	3	190	-	9
darunter: JFK	88 172	50 933	-	-	-	-	189	-	-
EWB	20 435	44 681	-	-	-	-	-	-	-
BOS	45 307	-	-	-	-	-	-	-	-
PHL	52 828	-	-	-	-	-	-	-	3
IAD	138 143	-	-	-	-	-	-	-	-
DET	-	-	-	3	-	-	-	-	-
CVG	-	-	-	-	-	-	-	-	-
*US	-	1	16	8	-	-	-	-	-
USA-2 ...	152 460	21	-	-	-	-	359	-	-
CLT	59 269	-	-	-	-	-	-	-	-
RDU	1 853	-	-	-	-	-	-	-	-
ATL	69 487	-	-	-	-	-	359	-	-
MIA	11 157	21	-	-	-	-	-	-	-
ORL	-	-	-	-	-	-	-	-	-
RSW	10 694	-	-	-	-	-	-	-	-
USA-3	148 864	-	-	3	-	-	313	-	2
darunter: CHI	148 864	-	-	-	-	-	-	-	-
USA-4 ...	-	-	-	-	-	-	-	-	-
DAL	-	-	-	-	-	-	-	-	-
HOU	-	-	-	-	-	-	-	-	-

Luftverkehr im Jahr 2007
5. Personenverkehr
5. 2 Verflechtung im Verkehr mit Gebieten ausserhalb Deutschlands
5. 2. 1. 3 Einsteiger

nach Streckenziel bzw. -flughafen	von Streckenherkunftsflughafen							
	Hahn HHN	Dortmund DTM	Paderborn/ Lippstadt PAD	Friedrichs- hafen FDH	Karlsruhe/ Baden-Baden FKB	Lübeck LBC	Niederrhein NRN	Rostock RLG
Senegal	-	-	1	-	-	-	-	-
darunter: DKR	-	-	-	-	-	-	-	-
Eritrea	-	-	-	-	-	-	-	-
darunter: ASM	-	-	-	-	-	-	-	-
Äthiopien	12	-	-	-	-	-	-	-
darunter: ADD	12	-	-	-	-	-	-	-
Kenia	-	-	-	-	-	-	-	-
MBA	-	-	-	-	-	-	-	-
Sudan	-	-	-	-	-	-	-	-
KRT	-	-	-	-	-	-	-	-
Tansania	-	-	-	-	-	-	-	-
JRO	-	-	-	-	-	-	-	-
ZNZ	-	-	-	-	-	-	-	-
Mauritius	-	-	-	-	-	-	-	-
darunter:MRU	-	-	-	-	-	-	-	-
Namibia	-	-	-	-	-	-	-	-
darunter: WDH	-	-	-	-	-	-	-	-
Seychellen	-	-	-	-	-	-	-	-
darunter: SEZ	-	-	-	-	-	-	-	-
Südafrika	-	-	-	-	5	-	-	-
darunter: JNB	-	-	-	-	-	-	-	-
CPT	-	-	-	-	-	-	-	-
AMERIKA	138	-	9	6	66	4	-	184
Kanada	11	-	6	-	24	-	-	59
YUL	-	-	2	-	-	-	-	-
YEA	-	-	-	-	-	-	-	-
YHZ	-	-	-	-	-	-	-	-
YTO	-	-	-	-	-	-	-	-
YVR	-	-	-	-	-	-	-	-
YYC	-	-	-	-	-	-	-	-
YXY	-	-	-	-	-	-	-	-
USA	125	-	3	6	42	4	-	125
USA-1	120	-	3	-	36	2	-	125
darunter: JFK	-	-	-	-	-	-	-	-
EWB	-	-	-	-	-	-	-	-
BOS	-	-	-	-	-	-	-	-
PHL	-	-	-	-	-	-	-	-
IAD	-	-	-	-	3	-	-	-
DET	5	-	-	-	-	2	-	-
CVG	-	-	-	-	2	-	-	-
*US	12	-	-	-	19	-	-	125
USA-2 ...	5	-	-	-	6	-	-	-
CLT	-	-	-	-	-	-	-	-
RDU	-	-	-	-	-	-	-	-
ATL	-	-	-	-	-	-	-	-
MIA	-	-	-	-	6	-	-	-
ORL	-	-	-	-	-	-	-	-
RSW	-	-	-	-	-	-	-	-
USA-3	-	-	-	-	-	-	-	-
darunter: CHI	-	-	-	-	-	-	-	-
USA-4 ...	-	-	-	-	-	-	-	-
DAL	-	-	-	-	-	-	-	-
HOU	-	-	-	-	-	-	-	-

Luftverkehr im Jahr 2007
5. Personenverkehr
5.2 Verflechtung im Verkehr mit Gebieten ausserhalb Deutschlands
5.2.1.1 Einsteiger

nach Streckenziel bzw. -flugplatz	von Streckenherkunftsflugplatz								
	Deutschland	Hamburg	Hannover	Bremen	Düsseldorf	Köln/ Bonn	Frankfurt / Main	Stuttgart	Nürnberg
	DE	HAM	HAI	BRE	DUS	CGN	FRA	STR	NUE
USA-5 ...	78 514	-	-	-	-	-	78 501	3	-
PDX	75 590	-	-	-	-	-	75 590	-	-
SLC	2 361	-	-	-	-	-	2 358	3	-
USA-6 ...	904 474	36	-	-	34 488	62	622 045	-	101
LAX	288 901	-	-	-	23 772	-	182 388	-	-
SFO	397 789	-	-	-	-	-	291 286	-	-
LAS	44 112	36	-	-	10 711	48	33 301	-	-
DEN	173 022	-	-	-	-	-	114 546	-	-
USA-7 ...	11 161	-	-	-	-	-	11 159	-	-
darunter: ANC	9 801	-	-	-	-	-	9 801	-	-
FAI	1 358	-	-	-	-	-	1 358	-	-
Antigua-Barb. ...	3 312	-	-	-	12	-	3 300	-	-
darunter: ANU	3 312	-	-	-	12	-	3 300	-	-
Barbados	4 631	-	-	-	296	-	4 335	-	-
darunter: BGI	4 631	-	-	-	296	-	4 335	-	-
Costa Rica	16 166	-	-	-	-	-	16 166	-	-
darunter: SJO	16 166	-	-	-	-	-	16 166	-	-
Dominik.Rep. ...	243 745	-	-	-	53 968	-	115 508	143	-
darunter:SDQ	10 525	-	-	-	451	-	9 931	143	-
POP	59 041	-	-	-	12 596	-	26 282	-	-
PUJ	151 598	-	-	-	31 410	-	70 618	-	-
AZS	9 346	-	-	-	4 869	-	4 477	-	-
*DO	13 235	-	-	-	4 642	-	4 200	-	-
Grenada	2 965	-	-	-	-	-	2 965	-	-
darunter: GND	2 965	-	-	-	-	-	2 965	-	-
Jamaika	29 522	-	-	-	7 466	-	16 286	-	-
MBJ	29 522	-	-	-	7 466	-	16 286	-	-
Kuba	107 099	-	-	-	13 325	-	61 981	-	-
darunter: HAV	7 022	-	-	-	352	-	6 670	-	-
VRA	83 285	-	-	-	12 973	-	40 050	-	-
HOG	16 553	-	-	-	-	-	15 022	-	-
Mexiko	180 143	-	-	-	13 997	-	150 313	8	-
darunter: MEX	109 319	-	-	-	-	-	109 319	-	-
CUN	69 649	-	-	-	13 997	-	39 828	-	-
Niederl.Antillen .	3 838	-	-	-	1 295	-	1 589	-	-
AUA	3 838	-	-	-	1 295	-	1 589	-	-
Trin. U.Tobago .	5 168	-	-	-	-	-	5 168	-	-
darunter: TAB	5 168	-	-	-	-	-	5 168	-	-
Argentinien	53 068	-	-	-	630	-	52 438	-	-
darunter: BUE	52 759	-	-	-	321	-	52 438	-	-
Brasilien	237 907	308	-	-	341	3 132	166 040	-	-
darunter: RIO	24 429	308	-	-	341	2 651	21 129	-	-
SAO	189 524	-	-	-	-	481	120 957	-	-
SSA	23 452	-	-	-	-	-	23 452	-	-
Chile	16 216	-	-	-	-	-	16 216	-	-
darunter: SCL	16 012	-	-	-	-	-	16 012	-	-
Venezuela	110 441	-	-	-	2	-	110 439	-	-
darunter: CCS	75 260	-	-	-	-	-	75 260	-	-
PMV	35 179	-	-	-	-	-	35 179	-	-
ASIEN	6 158 576	89 967	31 894	4	249 134	30 322	4 621 384	6 443	235
Kasachstan	101 665	-	14 061	-	-	-	86 598	-	6
darunter: ALA	57 120	-	2 179	-	-	-	54 851	-	6
KGF	5 588	-	2 843	-	-	-	2 745	-	-

Luftverkehr im Jahr 2007
5. Personenverkehr
5. 2 Verflechtung im Verkehr mit Gebieten ausserhalb Deutschlands
5. 2. 1. 2 Einsteiger

nach Streckenzielland bzw. -flugplatz	von Streckenherkunftsflugplatz								
	München MUC	Berlin- Tegel TXL	Berlin- Schönefeld SXF	Berlin- Tempelhof THF	Saar- brücken SCN	Münster/ Osnabrück FMO	Leipzig/ Halle LEJ	Dresden DRS	Erfurt ERF
USA-5 ...	-	-	-	-	4	-	-	-	-
PDX	-	-	-	-	-	-	-	-	-
SLC	-	-	-	-	-	-	-	-	-
USA-6 ...	247 709	-	28	5	-	-	-	-	-
LAX	82 730	-	11	-	-	-	-	-	-
SFO	106 503	-	-	-	-	-	-	-	-
LAS	-	-	16	-	-	-	-	-	-
DEN	58 476	-	-	-	-	-	-	-	-
USA-7 ...	-	-	-	-	-	-	-	-	-
darunter: ANC	-	-	-	-	-	-	-	-	-
FAI	-	-	-	-	-	-	-	-	-
Antigua-Barb. ...	-	-	-	-	-	-	-	-	-
darunter: ANU	-	-	-	-	-	-	-	-	-
Barbados	-	-	-	-	-	-	-	-	-
darunter: BGI	-	-	-	-	-	-	-	-	-
Costa Rica	-	-	-	-	-	-	-	-	-
darunter: SJO	-	-	-	-	-	-	-	-	-
Dominik.Rep. ...	46 694	2 404	11 174	-	-	-	13 854	-	-
darunter:SDQ	-	-	-	-	-	-	-	-	-
POP	15 401	-	2 218	-	-	-	2 544	-	-
PUJ	26 900	2 404	8 956	-	-	-	11 310	-	-
AZS	-	-	-	-	-	-	-	-	-
*DO	4 393	-	-	-	-	-	-	-	-
Grenada	-	-	-	-	-	-	-	-	-
darunter: GND	-	-	-	-	-	-	-	-	-
Jamaika	5 770	-	-	-	-	-	-	-	-
MBJ	5 770	-	-	-	-	-	-	-	-
Kuba	18 559	2 356	5 373	-	-	-	5 505	-	-
darunter: HAV	-	-	-	-	-	-	-	-	-
VRA	17 028	2 356	5 373	-	-	-	5 505	-	-
HOG	1 531	-	-	-	-	-	-	-	-
Mexiko	15 824	-	1	-	-	-	-	-	-
darunter: MEX	-	-	-	-	-	-	-	-	-
CUN	15 824	-	-	-	-	-	-	-	-
Niederl.Antillen .	954	-	-	-	-	-	-	-	-
AUA	954	-	-	-	-	-	-	-	-
Trin. U.Tobago .	-	-	-	-	-	-	-	-	-
darunter: TAB	-	-	-	-	-	-	-	-	-
Argentinien	-	-	-	-	-	-	-	-	-
darunter: BUE	-	-	-	-	-	-	-	-	-
Brasilien	68 086	-	-	-	-	-	-	-	-
darunter: RIO	-	-	-	-	-	-	-	-	-
SAO	68 086	-	-	-	-	-	-	-	-
SSA	-	-	-	-	-	-	-	-	-
Chile	-	-	-	-	-	-	-	-	-
darunter: SCL	-	-	-	-	-	-	-	-	-
Venezuela	-	-	-	-	-	-	-	-	-
darunter: CCS	-	-	-	-	-	-	-	-	-
PMV	-	-	-	-	-	-	-	-	-
ASIEN	1 012 587	61 210	52 234	56	-	-	483	-	3
Kasachstan	888	-	84	8	-	-	-	-	-
darunter: ALA	-	-	84	-	-	-	-	-	-
KGF	-	-	-	-	-	-	-	-	-

Luftverkehr im Jahr 2007
5. Personenverkehr
5. 2 Verflechtung im Verkehr mit Gebieten ausserhalb Deutschlands
5. 2. 1. 3 Einsteiger

nach Streckenzielland bzw. -flugplatz	von Streckenherkunftsflugplatz							
	Hahn HHN	Dortmund DTM	Paderborn/ Lippstadt PAD	Friedrichs- hafen FDH	Karlsruhe/ Baden-Baden FKB	Lübeck LBC	Niederrhein NRN	Rostock RLG
USA-5 ...	-	-	-	6	-	-	-	-
PDX	-	-	-	-	-	-	-	-
SLC	-	-	-	-	-	-	-	-
USA-6 ...	-	-	-	-	-	-	-	-
LAX	-	-	-	-	-	-	-	-
SFO	-	-	-	-	-	-	-	-
LAS	-	-	-	-	-	-	-	-
DEN	-	-	-	-	-	-	-	-
USA-7 ...	-	-	-	-	-	2	-	-
darunter: ANC	-	-	-	-	-	-	-	-
FAI	-	-	-	-	-	-	-	-
Antigua-Barb. ...	-	-	-	-	-	-	-	-
darunter: ANU	-	-	-	-	-	-	-	-
Barbados	-	-	-	-	-	-	-	-
darunter: BGI	-	-	-	-	-	-	-	-
Costa Rica	-	-	-	-	-	-	-	-
darunter: SJO	-	-	-	-	-	-	-	-
Dominik.Rep. ...	-	-	-	-	-	-	-	-
darunter:SDQ	-	-	-	-	-	-	-	-
POP	-	-	-	-	-	-	-	-
PUJ	-	-	-	-	-	-	-	-
AZS	-	-	-	-	-	-	-	-
*DO	-	-	-	-	-	-	-	-
Grenada	-	-	-	-	-	-	-	-
darunter: GND	-	-	-	-	-	-	-	-
Jamaika	-	-	-	-	-	-	-	-
MBJ	-	-	-	-	-	-	-	-
Kuba	-	-	-	-	-	-	-	-
darunter: HAV	-	-	-	-	-	-	-	-
VRA	-	-	-	-	-	-	-	-
HOG	-	-	-	-	-	-	-	-
Mexiko	-	-	-	-	-	-	-	-
darunter: MEX	-	-	-	-	-	-	-	-
CUN	-	-	-	-	-	-	-	-
Niederl.Antillen .	-	-	-	-	-	-	-	-
AUA	-	-	-	-	-	-	-	-
Trin. U.Tobago .	-	-	-	-	-	-	-	-
darunter: TAB	-	-	-	-	-	-	-	-
Argentinien	-	-	-	-	-	-	-	-
darunter: BUE	-	-	-	-	-	-	-	-
Brasilien	-	-	-	-	-	-	-	-
darunter: RIO	-	-	-	-	-	-	-	-
SAO	-	-	-	-	-	-	-	-
SSA	-	-	-	-	-	-	-	-
Chile	-	-	-	-	-	-	-	-
darunter: SCL	-	-	-	-	-	-	-	-
Venezuela	-	-	-	-	-	-	-	-
darunter: CCS	-	-	-	-	-	-	-	-
PMV	-	-	-	-	-	-	-	-
ASIEN	1 188	-	22	11	52	-	1 311	36
Kasachstan	1	-	2	-	17	-	-	-
darunter: ALA	-	-	-	-	-	-	-	-
KGF	-	-	-	-	-	-	-	-

Luftverkehr im Jahr 2007
5. Personenverkehr
5. 2 Verflechtung im Verkehr mit Gebieten ausserhalb Deutschlands
5. 2. 1. 1 Einsteiger

nach Streckenziel bzw. -flugplatz	von Streckenherkunftsflugplatz								
	Deutschland DE	Hamburg HAM	Hannover HAJ	Bremen BRE	Düsseldorf DUS	Köln/ Bonn CGN	Frankfurt / Main FRA	Stuttgart STR	Nürnberg NUE
KSN	6 957	-	2 929	-	-	-	4 028	-	-
TSE	30 235	-	5 241	-	-	-	24 974	-	-
Russ.F.Fernost	51 586	-	14 269	2	901	7	29 173	7	-
OMS	11 427	-	7 999	-	-	-	3 428	-	-
OVB	13 907	-	4 723	-	-	7	9 164	3	-
SVX	20 426	-	656	2	892	-	15 465	-	-
TJM	3 806	-	-	-	-	-	-	-	-
CEK	2 004	-	891	-	-	-	1 113	-	-
Turkmenistan ...	12 467	-	-	-	-	-	12 467	-	-
darunter: ASB	12 467	-	-	-	-	-	12 467	-	-
Usbekistan	17 617	-	-	-	-	954	16 648	-	-
darunter: TAS	16 669	-	-	-	-	6	16 648	-	-
Bahrain	78 216	-	-	-	-	-	78 216	-	-
darunter: BAH	78 216	-	-	-	-	-	78 216	-	-
Irak	12 375	-	-	-	-	-	5 879	9	-
EBL	7 892	-	-	-	-	-	5 879	-	-
ISU	4 474	-	-	-	-	-	-	-	-
Iran	175 226	22 594	-	-	25 093	18 471	109 066	-	-
darunter: THR	150 649	19 328	-	-	24 307	15 244	91 770	-	-
IKA	24 575	3 266	-	-	786	3 227	17 296	-	-
Israel	379 713	-	-	-	2 400	7 810	242 771	5 701	3
darunter: TLV	379 708	-	-	-	2 400	7 810	242 771	5 700	3
Jemen	23 736	-	-	-	-	-	23 736	-	-
darunter: SAH	23 736	-	-	-	-	-	23 736	-	-
Jordanien	73 758	-	-	-	6	-	68 327	-	-
darunter: AMM	72 833	-	-	-	6	-	67 413	-	-
Katar	222 186	-	-	-	11	2	119 044	-	-
darunter: DOH	222 073	-	-	-	11	2	119 044	-	-
Kuweit	82 163	-	2 407	-	-	-	78 687	5	226
darunter: KWI	82 163	-	2 407	-	-	-	78 687	5	226
Libanon	73 428	-	835	-	4 037	1 951	65 527	3	-
darunter: BEY	73 428	-	835	-	4 037	1 951	65 527	3	-
Oman	21 148	-	-	-	-	-	21 146	2	-
darunter: MCT	21 148	-	-	-	-	-	21 146	2	-
Saudi Arabien .	67 680	-	322	2	4 444	323	58 018	674	-
JED	35 650	-	322	2	4 435	323	27 605	644	-
MED	1 229	-	-	-	-	-	861	-	-
RUH	23 692	-	-	-	9	-	22 445	30	-
DMM	7 107	-	-	-	-	-	7 107	-	-
Syrien	24 640	-	-	-	-	-	15 522	-	-
darunter: DAM	15 418	-	-	-	-	-	9 390	-	-
ALP	9 222	-	-	-	-	-	6 132	-	-
Ver.Ar.Emirate .	791 165	67 334	-	-	138 464	212	361 754	8	-
AUH	131 637	-	-	-	-	-	77 451	-	-
DXB	657 213	67 334	-	-	138 464	212	283 438	8	-
RKT	2 313	-	-	-	-	-	865	-	-
Indien	644 824	-	-	-	3	23	567 464	10	-
darunter: DEL	201 014	-	-	-	-	3	126 470	9	-
BLR	104 323	-	-	-	-	-	104 323	-	-
BOM	119 599	-	-	-	-	14	119 585	-	-
CCU	28 192	-	-	-	-	-	28 192	-	-
GOI	9 885	-	-	-	-	-	7 093	-	-
MAA	109 158	-	-	-	-	-	109 158	-	-

Luftverkehr im Jahr 2007
5. Personenverkehr
5. 2 Verflechtung im Verkehr mit Gebieten ausserhalb Deutschlands
5. 2. 1. 2 Einsteiger

nach Streckenziel bzw. -flugplatz	von Streckenherkunftsflugplatz								
	München MUC	Berlin- Tegel TXL	Berlin- Schönefeld SXF	Berlin- Tempelhof THF	Saar- brücken SCN	Münster/ Osnabrück FMO	Leipzig/ Halle LEJ	Dresden DRS	Erfurt ERF
KSN	-	-	-	-	-	-	-	-	-
TSE	-	-	-	-	-	-	-	-	-
Russ.F.Fernost	7 212	6	-	9	-	-	-	-	-
OMS	-	-	-	-	-	-	-	-	-
OVB	-	6	-	4	-	-	-	-	-
SVX	3 406	-	-	5	-	-	-	-	-
TJM	3 806	-	-	-	-	-	-	-	-
CEK	-	-	-	-	-	-	-	-	-
Turkmenistan ...	-	-	-	-	-	-	-	-	-
darunter: ASB	-	-	-	-	-	-	-	-	-
Usbekistan	-	-	-	4	-	-	-	-	-
darunter: TAS	-	-	-	4	-	-	-	-	-
Bahrain	-	-	-	-	-	-	-	-	-
darunter: BAH	-	-	-	-	-	-	-	-	-
Irak	5 027	-	-	-	-	-	-	-	-
EBL	553	-	-	-	-	-	-	-	-
ISU	4 474	-	-	-	-	-	-	-	-
Iran	-	-	-	-	-	-	-	-	-
darunter: THR	-	-	-	-	-	-	-	-	-
IKA	-	-	-	-	-	-	-	-	-
Israel	66 605	7 705	46 711	7	-	-	-	-	-
darunter: TLV	66 605	7 705	46 707	7	-	-	-	-	-
Jemen	-	-	-	-	-	-	-	-	-
darunter: SAH	-	-	-	-	-	-	-	-	-
Jordanien	5 251	163	-	11	-	-	-	-	-
darunter: AMM	5 251	163	-	-	-	-	-	-	-
Katar	65 436	37 373	-	3	-	-	204	-	-
darunter: DOH	65 436	37 373	-	3	-	-	204	-	-
Kuweit	-	-	-	-	-	-	279	-	-
darunter: KWI	-	-	-	-	-	-	279	-	-
Libanon	-	989	59	-	-	-	-	-	-
darunter: BEY	-	989	59	-	-	-	-	-	-
Oman	-	-	-	-	-	-	-	-	-
darunter: MCT	-	-	-	-	-	-	-	-	-
Saudi Arabien .	3 707	189	-	-	-	-	-	-	-
JED	2 131	187	-	-	-	-	-	-	-
MED	368	-	-	-	-	-	-	-	-
RUH	1 208	-	-	-	-	-	-	-	-
DMM	-	-	-	-	-	-	-	-	-
Syrien	3 733	9	5 376	-	-	-	-	-	-
darunter: DAM	2 441	9	3 578	-	-	-	-	-	-
ALP	1 292	-	1 798	-	-	-	-	-	-
Ver.Ar.Emirate .	223 353	4	4	10	-	-	-	-	-
AUH	54 178	-	-	-	-	-	-	-	-
DXB	167 727	4	4	8	-	-	-	-	-
RKT	1 448	-	-	-	-	-	-	-	-
Indien	77 320	-	-	4	-	-	-	-	-
darunter: DEL	74 528	-	-	4	-	-	-	-	-
BLR	-	-	-	-	-	-	-	-	-
BOM	-	-	-	-	-	-	-	-	-
CCU	-	-	-	-	-	-	-	-	-
GOI	2 792	-	-	-	-	-	-	-	-
MAA	-	-	-	-	-	-	-	-	-

Luftverkehr im Jahr 2007
5. Personenverkehr
5. 2 Verflechtung im Verkehr mit Gebieten ausserhalb Deutschlands
5. 2. 1. 3 Einsteiger

nach Streckenziel bzw. -flughafen	von Streckenherkunftsflughafen							
	Hahn HHN	Dortmund DTM	Paderborn/ Lippstadt PAD	Friedrichs- hafen FDH	Karlsruhe/ Baden-Baden FKB	Lübeck LBC	Niederrhein NRN	Rostock RLG
KSN	-	-	-	-	-	-	-	-
TSE	1	-	2	-	17	-	-	-
Russ.F.Fernost	-	-	-	-	-	-	-	-
OMS	-	-	-	-	-	-	-	-
OVV	-	-	-	-	-	-	-	-
SVX	-	-	-	-	-	-	-	-
TJM	-	-	-	-	-	-	-	-
CEK	-	-	-	-	-	-	-	-
Turkmenistan ...	-	-	-	-	-	-	-	-
darunter: ASB	-	-	-	-	-	-	-	-
Usbekistan	3	-	-	-	8	-	-	-
darunter: TAS	3	-	-	-	8	-	-	-
Bahrain	-	-	-	-	-	-	-	-
darunter: BAH	-	-	-	-	-	-	-	-
Irak	149	-	-	-	-	-	1 311	-
EBL	149	-	-	-	-	-	1 311	-
ISU	-	-	-	-	-	-	-	-
Iran	-	-	-	-	-	-	-	2
darunter: THR	-	-	-	-	-	-	-	-
IKA	-	-	-	-	-	-	-	-
Israel	-	-	-	-	-	-	-	-
darunter: TLV	-	-	-	-	-	-	-	-
Jemen	-	-	-	-	-	-	-	-
darunter: SAH	-	-	-	-	-	-	-	-
Jordanien	-	-	-	-	-	-	-	-
darunter: AMM	-	-	-	-	-	-	-	-
Katar	113	-	-	-	-	-	-	-
darunter: DOH	-	-	-	-	-	-	-	-
Kuweit	549	-	-	-	10	-	-	-
darunter: KWI	549	-	-	-	10	-	-	-
Libanon	3	-	20	4	-	-	-	-
darunter: BEY	3	-	20	4	-	-	-	-
Oman	-	-	-	-	-	-	-	-
darunter: MCT	-	-	-	-	-	-	-	-
Saudi Arabien .	-	-	-	1	-	-	-	-
JED	-	-	-	1	-	-	-	-
MED	-	-	-	-	-	-	-	-
RUH	-	-	-	-	-	-	-	-
DMM	-	-	-	-	-	-	-	-
Syrien	-	-	-	-	-	-	-	-
darunter: DAM	-	-	-	-	-	-	-	-
ALP	-	-	-	-	-	-	-	-
Ver.Ar.Emirate .	8	-	-	6	8	-	-	-
AUH	8	-	-	-	-	-	-	-
DXB	-	-	-	6	8	-	-	-
RKT	-	-	-	-	-	-	-	-
Indien	-	-	-	-	-	-	-	-
darunter: DEL	-	-	-	-	-	-	-	-
BLR	-	-	-	-	-	-	-	-
BOM	-	-	-	-	-	-	-	-
CCU	-	-	-	-	-	-	-	-
GOI	-	-	-	-	-	-	-	-
MAA	-	-	-	-	-	-	-	-

Luftverkehr im Jahr 2007
5. Personenverkehr
5. 2 Verflechtung im Verkehr mit Gebieten ausserhalb Deutschlands
5. 2. 1. 1 Einsteiger

nach Streckenziel bzw. -flugplatz	von Streckenherkunftsflugplatz								
	Deutschland	Hamburg	Hannover	Bremen	Düsseldorf	Köln/ Bonn	Frankfurt / Main	Stuttgart	Nürnberg
	DE	HAM	HAI	BRE	DUS	CGN	FRA	STR	NUE
HYD	72 628	-	-	-	-	-	72 628	-	-
Sri Lanka	66 266	-	-	-	-	-	58 332	-	-
darunter: CMB	66 266	-	-	-	-	-	58 332	-	-
Malediven	65 572	-	-	-	13 438	-	28 859	-	-
darunter: MLE	65 572	-	-	-	13 438	-	28 859	-	-
Pakistan	6 715	-	-	-	-	-	6 712	-	-
darunter: KHI	1 233	-	-	-	-	-	1 233	-	-
LHE	4 499	-	-	-	-	-	4 499	-	-
Brunei	4 438	-	-	-	-	-	4 438	-	-
darunter: BWN	4 438	-	-	-	-	-	4 438	-	-
China	775 667	-	-	-	-	-	575 016	9	-
darunter: PEK	366 919	-	-	-	-	-	265 477	5	-
CAN	48 400	-	-	-	-	-	48 400	-	-
SHA	356 602	-	-	-	-	-	258 354	-	-
SHE	2 785	-	-	-	-	-	2 785	-	-
Hongkong(Chin)	325 982	-	-	-	-	-	258 158	-	-
darunter: HKG	325 982	-	-	-	-	-	258 158	-	-
Indonesien	24 200	-	-	-	-	-	24 200	-	-
darunter: JKT	24 200	-	-	-	-	-	24 200	-	-
Japan	527 139	-	-	-	5	3	453 985	11	-
darunter: NRT	358 620	-	-	-	-	-	285 987	8	-
NGO	63 305	-	-	-	-	3	63 300	-	-
KIX	105 172	-	-	-	-	-	104 698	-	-
Rep.Korea	291 414	-	-	-	-	-	267 175	-	-
darunter: SEL	284 108	-	-	-	-	-	267 175	-	-
PUS	7 306	-	-	-	-	-	-	-	-
Mongolei	7 534	-	-	-	-	-	-	-	-
darunter: ULN	7 534	-	-	-	-	-	-	-	-
Malaysia	69 047	-	-	-	-	-	69 047	-	-
darunter: KUL	69 047	-	-	-	-	-	69 047	-	-
Philippinen	65 121	-	-	-	-	-	65 121	-	-
darunter: MNL	65 121	-	-	-	-	-	65 121	-	-
Singapur	349 550	-	-	-	-	-	349 550	-	-
darunter: SIN	349 550	-	-	-	-	-	349 550	-	-
Thailand	584 323	-	-	-	60 332	-	359 807	4	-
darunter: BKK	546 091	-	-	-	60 332	-	348 705	-	-
HKT	37 753	-	-	-	-	-	10 627	-	-
Taiwan	63 123	-	-	-	-	-	63 123	-	-
darunter: TPE	63 123	-	-	-	-	-	63 123	-	-
Vietnam	77 818	-	-	-	-	-	77 818	-	-
darunter: SGN	38 619	-	-	-	-	-	38 619	-	-
HAN	39 199	-	-	-	-	-	39 199	-	-
Australien/OZ..	56 221	7	-	-	-	-	56 177	-	-
Australien	56 196	7	-	-	-	-	56 177	-	-
SYD	56 177	-	-	-	-	-	56 177	-	-

Luftverkehr im Jahr 2007
5. Personenverkehr
5. 2 Verflechtung im Verkehr mit Gebieten ausserhalb Deutschlands
5. 2. 1. 2 Einsteiger

nach Streckenziel bzw. -flugplatz	von Streckenherkunftsflugplatz								
	München MUC	Berlin- Tegel TXL	Berlin- Schönefeld SXF	Berlin- Tempelhof THF	Saar- brücken SCN	Münster/ Osnabrück FMO	Leipzig/ Halle LEJ	Dresden DRS	Erfurt ERF
HYD	-	-	-	-	-	-	-	-	-
Sri Lanka	7 934	-	-	-	-	-	-	-	-
darunter: CMB	7 934	-	-	-	-	-	-	-	-
Malediven	23 275	-	-	-	-	-	-	-	-
darunter: MLE	23 275	-	-	-	-	-	-	-	-
Pakistan	-	-	-	-	-	-	-	-	3
darunter: KHI	-	-	-	-	-	-	-	-	-
LHE	-	-	-	-	-	-	-	-	-
Brunei	-	-	-	-	-	-	-	-	-
darunter: BWN	-	-	-	-	-	-	-	-	-
China	200 642	-	-	-	-	-	-	-	-
darunter: PEK	101 437	-	-	-	-	-	-	-	-
CAN	-	-	-	-	-	-	-	-	-
SHA	98 248	-	-	-	-	-	-	-	-
SHE	-	-	-	-	-	-	-	-	-
Hongkong(Chin)	67 823	-	-	-	-	-	-	-	-
darunter: HKG	67 823	-	-	-	-	-	-	-	-
Indonesien	-	-	-	-	-	-	-	-	-
darunter: JKT	-	-	-	-	-	-	-	-	-
Japan	73 099	-	-	-	-	-	-	-	-
darunter: NRT	72 625	-	-	-	-	-	-	-	-
NGO	-	-	-	-	-	-	-	-	-
KIX	474	-	-	-	-	-	-	-	-
Rep.Korea	24 239	-	-	-	-	-	-	-	-
darunter: SEL	16 933	-	-	-	-	-	-	-	-
PUS	7 306	-	-	-	-	-	-	-	-
Mongolei	-	7 534	-	-	-	-	-	-	-
darunter: ULN	-	7 534	-	-	-	-	-	-	-
Malaysia	-	-	-	-	-	-	-	-	-
darunter: KUL	-	-	-	-	-	-	-	-	-
Philippinen	-	-	-	-	-	-	-	-	-
darunter: MNL	-	-	-	-	-	-	-	-	-
Singapur	-	-	-	-	-	-	-	-	-
darunter: SIN	-	-	-	-	-	-	-	-	-
Thailand	156 942	7 238	-	-	-	-	-	-	-
darunter: BKK	129 816	7 238	-	-	-	-	-	-	-
HKT	27 126	-	-	-	-	-	-	-	-
Taiwan	-	-	-	-	-	-	-	-	-
darunter: TPE	-	-	-	-	-	-	-	-	-
Vietnam	-	-	-	-	-	-	-	-	-
darunter: SGN	-	-	-	-	-	-	-	-	-
HAN	-	-	-	-	-	-	-	-	-
Australien/OZ..	-	-	-	-	-	-	23	-	-
Australien	-	-	-	-	-	-	-	-	-
SYD	-	-	-	-	-	-	-	-	-

Luftverkehr im Jahr 2007
5. Personenverkehr
5. 2 Verflechtung im Verkehr mit Gebieten ausserhalb Deutschlands
5. 2. 1. 3 Einsteiger

nach Streckenziel-land bzw. -flugplatz	von Streckenherkunftsflugplatz							
	Hahn HHN	Dortmund DTM	Paderborn/ Lippstadt PAD	Friedrichs- hafen FDH	Karlsruhe/ Baden-Baden FKB	Lübeck LBC	Niederrhein NRN	Rostock RLG
HYD	-	-	-	-	-	-	-	-
Sri Lanka	-	-	-	-	-	-	-	-
darunter: CMB	-	-	-	-	-	-	-	-
Malediven	-	-	-	-	-	-	-	-
darunter: MLE	-	-	-	-	-	-	-	-
Pakistan	-	-	-	-	-	-	-	-
darunter: KHI	-	-	-	-	-	-	-	-
LHE	-	-	-	-	-	-	-	-
Brunei	-	-	-	-	-	-	-	-
darunter: BWN	-	-	-	-	-	-	-	-
China	-	-	-	-	-	-	-	-
darunter: PEK	-	-	-	-	-	-	-	-
CAN	-	-	-	-	-	-	-	-
SHA	-	-	-	-	-	-	-	-
SHE	-	-	-	-	-	-	-	-
Hongkong(Chin)	1	-	-	-	-	-	-	-
darunter: HKG	1	-	-	-	-	-	-	-
Indonesien	-	-	-	-	-	-	-	-
darunter: JKT	-	-	-	-	-	-	-	-
Japan	2	-	-	-	-	-	-	34
darunter: NRT	-	-	-	-	-	-	-	-
NGO	2	-	-	-	-	-	-	-
KIX	-	-	-	-	-	-	-	-
Rep.Korea	-	-	-	-	-	-	-	-
darunter: SEL	-	-	-	-	-	-	-	-
PUS	-	-	-	-	-	-	-	-
Mongolei	-	-	-	-	-	-	-	-
darunter: ULN	-	-	-	-	-	-	-	-
Malaysia	-	-	-	-	-	-	-	-
darunter: KUL	-	-	-	-	-	-	-	-
Philippinen	-	-	-	-	-	-	-	-
darunter: MNL	-	-	-	-	-	-	-	-
Singapur	-	-	-	-	-	-	-	-
darunter: SIN	-	-	-	-	-	-	-	-
Thailand	-	-	-	-	-	-	-	-
darunter: BKK	-	-	-	-	-	-	-	-
HKT	-	-	-	-	-	-	-	-
Taiwan	-	-	-	-	-	-	-	-
darunter: TPE	-	-	-	-	-	-	-	-
Vietnam	-	-	-	-	-	-	-	-
darunter: SGN	-	-	-	-	-	-	-	-
HAN	-	-	-	-	-	-	-	-
Australien/OZ..	2	12	-	-	-	-	-	-
Australien	-	12	-	-	-	-	-	-
SYD	-	-	-	-	-	-	-	-

Luftverkehr im Jahr 2007
5. Personenverkehr
5. 2 Verflechtung im Verkehr mit Gebieten ausserhalb Deutschlands
5. 2. 2. 1 Aussteiger

von nach Strecken- herkunftsland bzw. -flugplatz	nach Streckenzielflugplatz								
	Deutschland	Hamburg	Hannover	Bremen	Düsseldorf	Köln/ Bonn	Frankfurt / Main	Stuttgart	Nürnberg
	DE	HAM	HAI	BRE	DUS	CGN	FRA	STR	NUE
AUSLAND Insg	69 808 137	3 656 733	2 190 805	668 456	6 767 951	3 375 796	23 674 259	3 529 458	1 367 952
EUROPA	54 054 812	3 411 367	2 057 704	664 076	5 804 816	3 224 737	12 990 757	3 283 915	1 228 331
EUROP. GEM.	42 898 365	2 525 210	1 474 656	571 070	4 333 568	2 588 611	10 276 857	2 546 012	980 297
Belgien	679 576	62 154	16 435	4 718	111	159	248 106	25 342	10 122
darunter: BRU	678 067	62 147	16 435	4 707	73	125	248 093	25 054	10 001
Bulgarien	620 490	16 392	38 937	5 827	82 071	40 937	127 862	23 097	14 193
darunter: SOF	232 458	70	-	-	12 636	21 809	91 349	43	-
BOJ	198 896	9 137	23 732	2 811	32 985	9 075	17 568	14 433	9 002
VAR	189 001	7 149	15 205	3 016	36 450	10 053	18 945	8 620	5 183
Dänemark	1 061 778	66 755	42 869	3 995	158 765	11 762	345 064	59 574	9 007
darunter: CPH	979 567	66 272	42 223	3 887	154 634	11 541	294 387	59 539	8 751
BLL	80 015	-	-	50	3 998	192	50 329	6	190
Estland	93 648	10 722	116	10	3	2	46 111	-	10
darunter: TLL	93 645	10 722	116	10	3	2	46 108	-	10
Finnland	783 608	59 226	1 193	23 831	79 586	28 296	240 004	12 194	4 780
darunter: HEL	703 074	59 180	1 050	11	79 450	28 257	240 000	12 181	4 681
TMP	79 299	-	-	23 773	-	-	2	-	3
Frankreich	3 644 556	250 540	120 067	55 715	364 013	122 897	964 271	261 035	99 589
darunter: ORY	267 034	-	34 507	-	37 475	25	168	25 281	4 124
CDG	2 075 230	200 986	85 123	38 595	211 804	78 009	548 312	183 280	93 875
LBG	1 843	20	19	20	210	220	171	163	114
BIA	11 067	591	-	-	4	6 891	-	3 579	2
BIQ	16 242	-	-	-	-	1	85	2	-
BOD	42 267	-	-	2	70	2	8 492	9	2
BVA	8 739	-	-	8 552	-	4	-	-	-
CLY	7 767	-	-	-	13	4 930	1	8	-
LYS	330 742	2 297	-	10	54 659	19	141 789	20 893	36
MPL	39 128	32	-	1	-	7	2	17	-
MRS	200 431	32	-	-	7 630	23	70 056	7 034	97
NCE	428 166	15 627	4	13	44 310	30 966	134 328	19 179	112
NTE	5 415	-	184	-	121	80	1	-	5
SXB	4 231	-	-	46	9	47	3	3	-
TLS	192 307	30 453	-	8 448	6 838	49	60 382	31	51
XTB	8 870	-	143	-	329	909	367	391	969
*FR	2 167	-	-	8	262	296	18	723	35
Griechenland ..	2 479 770	83 343	90 179	21 131	347 679	125 797	525 164	254 882	104 614
darunter: ATH	742 283	142	-	672	49 954	24 945	296 052	32 022	6 746
AOK	2 940	-	-	-	2 940	-	-	-	-
CFU	152 039	8 467	10 235	-	28 295	9 295	15 935	11 440	7 292
CHQ	58 125	5 693	5 744	-	6 199	4 125	9 057	9 448	1
GPA	29 646	3 034	2 674	-	184	4 042	6 823	3 747	-
HER	462 121	28 834	33 105	8 998	67 255	22 124	53 416	48 239	28 512
JMK	14 763	1 540	114	-	1 615	2 525	6	60	3 299
JTR	25 216	667	-	-	3 912	173	4 145	3 617	7 413
KGS	138 283	8 177	7 646	4 030	25 192	6 342	22 093	15 011	7 711
KVA	36 061	-	-	-	9 506	7 199	2 829	4 282	6 880
MJT	5 021	-	-	-	2 644	-	-	-	-
PVK	3 780	-	-	-	3 260	306	-	-	-
RHO	241 658	12 483	17 936	3 626	33 321	7 852	30 462	23 051	16 923
SKG	528 866	11 616	12 725	3 774	103 294	36 702	78 247	100 757	11 757
SMI	24 748	2 682	-	-	6 484	1	3 259	2 699	3 931
ZTH	12 907	-	-	-	3 616	-	2 837	-	3 796

Luftverkehr im Jahr 2007
5. Personenverkehr
5.2 Verflechtung im Verkehr mit Gebieten ausserhalb Deutschlands
5.2.2.2 Aussteiger

von nach Strecken- herkunftsland bzw. -flugplatz	nach Streckenzielflugplatz								
	München	Berlin- Tegel	Berlin- Schönefeld	Berlin- Tempelhof	Saar- brücken	Münster/ Osnabrück	Leipzig/ Halle	Dresden	Erfurt
	MUC	TXL	SXF	THF	SCN	FMO	LEJ	DRS	ERF
AUSLAND Insg	11 972 559	3 377 127	2 565 783	99 363	88 939	506 429	731 263	310 537	118 313
EUROPA	9 375 742	3 183 715	2 415 008	99 173	80 034	495 835	615 283	286 725	104 468
EUROP. GEM.	7 524 111	2 505 642	1 800 155	98 003	62 445	421 184	466 433	219 170	62 937
Belgien	182 315	26 969	23 522	78 300	33	58	586	26	17
darunter: BRU	182 036	26 960	23 521	78 203	3	24	259	-	3
Bulgarien	100 339	29 950	26 174	15	6 881	8 515	46 917	18 960	10 914
darunter: SOF	82 140	21 111	37	7	-	3	33	-	-
BOJ	10 844	3 652	13 643	1	4 244	4 403	23 530	9 297	5 005
VAR	7 355	5 187	12 494	3	2 637	4 109	23 344	9 662	5 834
Dänemark	188 830	123 651	39 764	9 085	27	41	22	48	3
darunter: CPH	167 777	119 761	39 759	8 996	12	3	5	44	3
BLL	21 053	3 858	-	20	-	1	6	-	-
Estland	139	219	35 245	1	-	-	-	5	-
darunter: TLL	139	219	35 245	1	-	-	-	5	-
Finnland	174 335	104 179	8	7	-	29	2	5	-
darunter: HEL	174 223	103 791	3	3	-	14	2	-	-
TMP	-	-	-	-	-	-	-	-	-
Frankreich	872 928	218 183	169 118	757	1 617	1 260	20 592	185	135
darunter: ORY	43 882	126	121 413	-	-	-	-	-	-
CDG	396 455	217 445	3	176	-	49	20 501	108	-
LBG	-	98	40	348	17	74	56	5	3
BIA	-	-	-	-	-	-	-	-	-
BIQ	-	-	-	3	-	-	2	-	-
BOD	33 683	-	-	-	-	6	-	-	-
BVA	-	-	-	-	-	-	-	-	-
CLY	782	-	-	-	-	-	-	-	-
LYS	105 137	1	5 794	11	-	-	10	-	1
MPL	31	-	-	5	7	-	-	4	73
MRS	83 788	3	5	3	-	-	-	-	-
NCE	115 938	285	41 559	85	959	36	3	5	-
NTE	-	87	-	1	78	2	-	-	-
SXB	4 048	1	7	2	4	24	-	24	-
TLS	86 046	-	-	8	-	-	-	-	-
XTB	2 686	-	283	-	517	910	-	-	-
*FR	341	1	13	23	19	50	17	22	4
Griechenland ..	533 577	93 816	73 442	48	5 034	27 042	80 910	32 692	13 461
darunter: ATH	253 541	30 671	46 850	8	-	115	-	430	-
AOK	-	-	-	-	-	-	-	-	-
CFU	16 293	9 468	5 416	2	-	5 914	10 187	3 762	3 785
CHQ	9 847	4 217	-	1	-	-	3 793	-	-
GPA	7 253	1 704	185	-	-	-	-	-	-
HER	59 076	12 149	10 487	20	2 868	12 090	28 864	14 168	5 588
JMK	3 562	-	2 035	7	-	-	-	-	-
JTR	5 284	-	-	-	-	-	-	-	-
KGS	20 802	3 854	1 725	2	-	3 553	3 663	3 705	-
KVA	5 340	-	25	-	-	-	-	-	-
MJT	2 377	-	-	-	-	-	-	-	-
PVK	132	-	-	-	-	-	-	-	-
RHO	28 388	9 261	4 265	-	2 164	3 640	24 528	6 757	3 916
SKG	115 432	20 269	2 454	6	2	1 725	9 875	3 870	172
SMI	3 469	2 223	-	-	-	-	-	-	-
ZTH	2 653	-	-	-	-	5	-	-	-

Luftverkehr im Jahr 2007
5. Personenverkehr
5.2 Verflechtung im Verkehr mit Gebieten ausserhalb Deutschlands
5.2.2.3 Aussteiger

von nach Strecken- herkunftsland bzw. -flugplatz	von Streckenzielflugplatz							
	Hahn	Dortmund	Paderborn/ Lippstadt	Friedrichs- hafen	Karlsruhe/ Baden-Baden	Lübeck	Niederrhein	Rostock
	HHN	DTM	PAD	FDH	FKB	LBC	NRN	RLG
AUSLAND Insg	1 988 192	954 868	497 056	217 825	374 258	297 472	422 781	53 962
EUROPA	1 955 977	954 225	473 999	212 256	370 129	297 470	416 932	52 138
EUROP. GEM.	1 894 780	889 638	410 636	172 089	331 925	297 270	413 023	32 643
Belgien	301	-	32	196	70	4	-	-
darunter: BRU	173	-	29	196	25	-	-	-
Bulgarien	-	6 919	8 117	2 478	2 597	-	-	2 398
darunter: SOF	-	3 217	-	-	3	-	-	-
BOJ	-	1 136	4 066	-	-	-	-	332
VAR	-	2 566	4 051	2 478	2 594	-	-	2 066
Dänemark	383	1 942	26	-	119	17	1	28
darunter: CPH	3	1 942	15	-	2	2	-	9
BLL	307	-	-	-	4	-	1	-
Estland	-	-	-	1 065	-	-	-	-
darunter: TLL	-	-	-	1 065	-	-	-	-
Finnland	55 591	93	2	212	9	-	1	25
darunter: HEL	4	-	2	212	9	-	1	-
TMP	55 428	93	-	-	-	-	-	-
Frankreich	69 314	23 729	581	3 919	6 717	17 022	178	194
darunter: ORY	1	-	-	-	-	-	-	32
CDG	-	-	180	130	86	-	-	113
LBG	63	-	51	84	50	8	-	9
BIA	-	-	-	-	-	-	-	-
BIQ	16 144	-	2	-	3	-	-	-
BOD	-	-	-	-	1	-	-	-
BVA	183	-	-	-	-	-	-	-
CLY	-	-	-	2 033	-	-	-	-
LYS	78	-	6	1	-	-	-	-
MPL	38 949	-	-	-	-	-	-	-
MRS	8 565	-	-	-	6 017	17 003	175	-
NCE	44	23 369	23	1 265	47	9	-	-
NTE	4 840	-	16	-	-	-	-	-
SXB	-	-	12	1	-	-	-	-
TLS	1	-	-	-	-	-	-	-
XTB	220	360	184	309	293	-	-	-
*FR	207	-	38	30	21	2	3	34
Griechenland ..	212	14 824	23 722	9 570	14 577	-	-	4 054
darunter: ATH	120	-	-	7	8	-	-	-
AOK	-	-	-	-	-	-	-	-
CFU	-	-	5 894	358	-	-	-	1
CHQ	-	-	-	-	-	-	-	-
GPA	-	-	-	-	-	-	-	-
HER	8	1 421	8 064	5 967	9 856	-	-	1 012
JMK	-	-	-	-	-	-	-	-
JTR	-	-	-	-	5	-	-	-
KGS	-	1 080	3 697	-	-	-	-	-
KVA	-	-	-	-	-	-	-	-
MJT	-	-	-	-	-	-	-	-
PVK	79	-	-	-	3	-	-	-
RHO	-	-	2 346	3 234	4 554	-	-	2 951
SKG	-	12 323	3 721	4	141	-	-	-
SMI	-	-	-	-	-	-	-	-
ZTH	-	-	-	-	-	-	-	-

Luftverkehr im Jahr 2007
5. Personenverkehr
5. 2 Verflechtung im Verkehr mit Gebieten ausserhalb Deutschlands
5. 2. 2. 1 Aussteiger

von nach Strecken- herkunftsland bzw. -flugplatz	nach Streckenzielflugplatz								
	Deutschland	Hamburg	Hannover	Bremen	Düsseldorf	Köln/ Bonn	Frankfurt / Main	Stuttgart	Nürnberg
	DE	HAM	HAI	BRE	DUS	CGN	FRA	STR	NUE
Irland	756 042	20 636	145	19 140	74 188	13 106	206 063	549	362
darunter: DUB	667 103	20 627	67	19 138	74 158	13 022	206 011	412	10
KIR	44 098	-	78	-	2	72	47	82	-
ORK	20 505	9	-	-	12	2	2	32	8
SNN	24 326	-	-	2	15	6	2	21	344
Italien	5 483 630	147 644	131 262	50 858	353 746	451 282	1 350 110	318 883	86 894
darunter: FCO	957 198	64 807	2 790	5	87 864	47 039	344 149	38 374	37 899
CIA	327 559	-	15 662	355	52	380	42	40	15
BGY	306 672	-	16 472	8 304	57 513	79	-	17 465	9 415
LIN	143 916	-	-	45	459	120	120 536	80	67
MXP	798 778	28 093	7 474	7	96 193	67 243	213 149	58 119	2 655
VCE	516 337	21 292	24 079	2	18 004	45 243	208 124	21 173	10
TSF	88 755	-	-	17 612	12	205	7	7	-
AHO	63 424	-	-	2 682	-	9 106	2	-	-
AOI	33 999	-	-	-	21	6	5	-	28
BDS	3 792	-	-	-	-	4	178	2	3 315
BLQ	227 092	-	-	-	15	39 637	111 825	147	127
BRI	101 967	58	-	-	61	30 221	82	25 828	1
CAG	54 838	-	-	4	-	18 647	132	15 238	139
CTA	182 483	11 101	9 085	-	35 301	15 807	26 347	19 687	18 547
EBA	3 107	-	-	-	-	-	-	15	-
FLR	206 630	-	-	7	66	94	118 958	2 763	2
FRL	38 562	-	-	-	4	-	101	-	7
GOA	48 366	3 820	-	13	11	18	4	6	1
NAP	304 752	6 827	12 998	3	19 133	39 566	15 554	34 904	9
OLB	169 880	6 662	14 514	1	14 702	32 737	13 358	20 958	6 339
PMO	120 407	-	11 938	-	-	41 940	3 642	27 205	-
PSA	225 486	-	10 738	9 273	31	31 289	263	10 883	9
PSR	45 298	-	-	7	-	11	14	8	2
RMI	24 856	1 324	648	-	1 499	7 196	-	3 593	60
SUF	81 359	3 602	3 748	-	9 396	9 754	9 646	10 472	8 131
TRN	187 333	50	130	1	13 163	155	101 070	11 768	-
TRS	46 104	-	-	-	27	4	7	13	11
VRN	165 655	-	176	9 794	-	14 732	62 840	-	49
TPS	6 998	-	-	2 661	-	-	20	-	-
*IT	1 305	8	765	-	29	26	22	51	25
Lettland	253 210	30 677	-	15 914	16 831	3	31 295	-	4
darunter: RIX	248 206	25 673	-	15 914	16 831	3	31 295	-	4
*LV	5 004	5 004	-	-	-	-	-	-	-
Litauen	129 405	10 181	784	-	5 831	145	54 281	-	4
darunter: VNO	96 106	7 238	312	-	5 831	5	53 667	-	4
KUN	29 142	-	11	-	-	-	3	-	-
PLQ	4 157	2 943	461	-	-	140	611	-	-
Luxemburg	89 263	200	127	33	110	154	69 443	45	6
darunter: LUX	89 261	200	127	33	110	154	69 441	45	6
Malta	210 930	10 307	-	4 318	22 078	9 434	94 064	7 916	2 987
darunter: MLA	210 930	10 307	-	4 318	22 078	9 434	94 064	7 916	2 987
Niederlande	1 302 227	144 968	61 908	51 795	69 715	35 468	303 878	97 622	60 377
darunter: AMS	1 287 345	134 017	61 641	51 703	69 660	35 433	303 831	97 230	59 979
RTM	11 600	9 501	147	70	23	18	20	42	291
EIN	2 074	1 343	92	15	9	11	25	229	10
Österreich	2 800 475	285 309	148 152	190	343 263	279 800	770 023	199 838	82 033

Luftverkehr im Jahr 2007
5. Personenverkehr
5. 2 Verflechtung im Verkehr mit Gebieten ausserhalb Deutschlands
5. 2. 2. 2 Aussteiger

von nach Strecken- herkunftsland bzw. -flugplatz	nach Streckenzielflugplatz								
	München	Berlin- Tegel	Berlin- Schönefeld	Berlin- Tempelhof	Saar- brücken	Münster/ Osnabrück	Leipzig/ Halle	Dresden	Erfurt
	MUC	TXL	SXF	THF	SCN	FMO	LEJ	DRS	ERF
Irland	76 369	6	121 166	41	1	9	3	3	6
darunter: DUB	72 295	3	104 712	26	1	9	3	3	6
KIR	-	-	-	2	-	-	-	-	-
ORK	3 947	-	16 454	4	-	-	-	-	-
SNN	127	1	-	9	-	-	-	-	-
Italien	1 237 128	267 024	280 761	475	869	32 295	32 229	2 439	138
darunter: FCO	257 167	52 400	675	-	-	23 671	-	159	-
CIA	-	143	79 924	73	316	124	14	9	-
BGY	3 717	55 633	93	13	508	13	8 258	-	-
LIN	-	22 088	38	76	10	19	63	38	-
MXP	156 278	77 956	77 504	96	27	7	4	129	2
VCE	104 838	27 524	27 893	26	-	8 404	9 697	-	-
TSF	219	-	3	1	-	7	1	-	-
AHO	-	-	-	1	-	-	-	-	-
AOI	33 594	-	-	4	-	-	-	-	-
BDS	145	-	-	-	-	-	-	-	-
BLQ	74 343	810	-	1	-	-	18	-	-
BRI	21 117	139	-	-	-	-	64	-	-
CAG	20 348	147	-	10	-	-	-	-	-
CTA	42 173	3 850	570	2	-	-	-	-	-
EBA	1 575	-	-	-	-	-	-	-	-
FLR	84 635	-	-	37	-	16	1	31	-
FRL	-	-	-	1	-	-	-	-	-
GOA	41 960	-	-	13	-	2	-	-	1
NAP	127 074	3 182	35 829	-	-	5	8 820	2	-
OLB	28 410	-	30 225	40	-	6	120	1	-
PMO	24 871	10 680	-	-	-	-	-	2	129
PSA	39 800	1	27 997	3	-	-	-	-	-
PSR	1 323	2	-	-	-	-	-	-	-
RMI	6 466	2 726	-	-	-	13	1	-	-
SUF	10 754	4 503	-	-	-	-	5 159	2 061	1
TRN	60 433	530	4	10	-	-	-	7	-
TRS	42 083	1	-	4	-	-	-	-	-
VRN	53 780	4 562	-	-	-	-	1	-	-
TPS	-	-	-	-	-	-	-	-	-
*IT	25	-	6	31	1	2	-	-	3
Lettland	21 845	40 586	45 854	19	1	1	-	-	-
darunter: RIX	21 845	40 586	45 854	19	1	1	-	-	-
*LV	-	-	-	-	-	-	-	-	-
Litauen	17 031	11 956	12	1	-	-	-	-	7
darunter: VNO	17 031	11 956	12	-	-	-	-	-	7
KUN	-	-	-	-	-	-	-	-	-
PLQ	-	-	-	1	-	-	-	-	-
Luxemburg	2 402	15 817	221	81	309	60	52	1	4
darunter: LUX	2 402	15 817	221	81	309	60	52	1	4
Malta	44 550	14 971	-	4	-	121	-	-	-
darunter: MLA	44 550	14 971	-	4	-	121	-	-	-
Niederlande	275 401	189 410	1 137	1 003	52	8 156	401	189	70
darunter: AMS	275 096	189 275	553	213	45	8 141	154	83	9
RTM	274	127	121	646	4	4	126	62	3
EIN	-	-	-	46	3	10	103	7	7
Österreich	259 636	308 680	1 273	6 263	119	27 103	12 841	19 333	289

Luftverkehr im Jahr 2007
5. Personenverkehr
5. 2 Verflechtung im Verkehr mit Gebieten ausserhalb Deutschlands
5. 2. 2. 3 Aussteiger

von nach Strecken- herkunftsland bzw. -flugplatz	von Streckenzielflugplatz							
	Hahn	Dortmund	Paderborn/ Lippstadt	Friedrichs- hafen	Karlsruhe/ Baden-Baden	Lübeck	Niederrhein	Rostock
	HHN	DTM	PAD	FDH	FKB	LBC	NRN	RLG
Irland	120 750	-	8	17 004	38 994	26 764	20 729	-
darunter: DUB	73 707	-	5	17 003	38 990	26 764	131	-
KIR	43 815	-	-	-	-	-	-	-
ORK	29	-	2	-	4	-	-	-
SNN	3 199	-	1	1	-	-	20 598	-
Italien	486 295	45 755	166	8 601	63 745	63 731	71 264	36
darunter: FCO	146	53	-	-	-	-	-	-
CIA	114 007	31 640	2	-	53 976	-	30 760	25
BGY	90 204	-	22	-	-	29 157	9 806	-
LIN	52	-	11	14	46	154	-	-
MXP	-	13 761	70	-	11	-	-	-
VCE	1	-	4	-	23	-	-	-
TSF	54 968	-	1	-	-	-	15 712	-
AHO	40 869	-	2	-	-	-	10 762	-
AOI	338	-	3	-	-	-	-	-
BDS	148	-	-	-	-	-	-	-
BLQ	123	-	21	2	1	4	18	-
BRI	24 395	-	1	-	-	-	-	-
CAG	50	-	-	-	123	-	-	-
CTA	13	-	-	-	-	-	-	-
EBA	-	-	7	1 510	-	-	-	-
FLR	6	-	2	1	9	2	-	-
FRL	38 449	-	-	-	-	-	-	-
GOA	2 495	-	-	-	11	-	-	11
NAP	-	-	6	787	2	51	-	-
OLB	7	-	1	1 772	27	-	-	-
PMO	-	-	-	-	-	-	-	-
PSA	52 297	-	-	378	8 169	34 355	-	-
PSR	43 931	-	-	-	-	-	-	-
RMI	-	-	-	-	1 330	-	-	-
SUF	-	-	-	4 132	-	-	-	-
TRN	7	-	5	-	-	-	-	-
TRS	3 954	-	-	-	-	-	-	-
VRN	19 717	-	-	-	4	-	-	-
TPS	111	-	-	-	-	-	4 206	-
*IT	2	301	1	1	4	2	-	-
Lettland	50 177	-	-	-	3	-	-	-
darunter: RIX	50 177	-	-	-	3	-	-	-
*LV	-	-	-	-	-	-	-	-
Litauen	29 129	39	4	-	-	-	-	-
darunter: VNO	-	39	4	-	-	-	-	-
KUN	29 128	-	-	-	-	-	-	-
PLQ	1	-	-	-	-	-	-	-
Luxemburg	2	-	45	1	18	3	-	129
darunter: LUX	2	-	45	1	18	3	-	129
Malta	5	123	44	-	8	-	-	-
darunter: MLA	5	123	44	-	8	-	-	-
Niederlande	200	-	40	207	126	16	3	85
darunter: AMS	162	-	12	16	71	4	-	17
RTM	16	-	4	85	7	9	-	-
EIN	9	-	11	106	35	-	3	-
Österreich	453	35 125	314	19 844	562	13	1	18

Luftverkehr im Jahr 2007
5. Personenverkehr
5. 2 Verflechtung im Verkehr mit Gebieten ausserhalb Deutschlands
5. 2. 2. 1 Aussteiger

von nach Strecken- herkunftsland bzw. -flugplatz	nach Streckenzielflugplatz								
	Deutschland	Hamburg	Hannover	Bremen	Düsseldorf	Köln/ Bonn	Frankfurt / Main	Stuttgart	Nürnberg
	DE	HAM	HAI	BRE	DUS	CGN	FRA	STR	NUE
darunter: VIE	2 015 517	234 348	112 066	32	272 373	153 724	432 877	180 281	76 768
GRZ	217 799	-	1 577	13	22 826	18 890	93 344	19 040	46
INN	70 849	1 932	1 617	92	51	12 937	52 931	54	8
KLU	143 057	18 096	15 977	4	7 889	42 027	34 208	79	6
LNZ	123 934	-	655	23	19 600	14 059	74 436	198	2 759
SZG	229 273	30 933	16 260	24	20 524	38 156	82 227	171	2 444
Polen	1 300 275	31 247	1 305	46	51 715	109 095	325 972	48 369	49
darunter: WAW	451 473	22 107	1 188	5	42 597	40 350	157 941	27 856	18
GDN	203 744	9 134	-	6	6	20 824	37 648	3	-
KRK	204 412	-	-	-	114	17 815	16 406	20 352	5
KTW	245 966	-	13	-	8 937	29 964	73 473	10	1
WRO	119 343	-	-	27	1	113	17 901	51	6
POZ	75 076	-	104	5	28	4	22 588	54	14
Portugal	1 216 176	40 848	26 587	-	92 679	83 712	459 875	97 446	26 853
darunter: LIS	540 958	11 600	-	-	19 642	46 993	250 872	32 726	7
FAO	268 383	18 663	20 163	-	43 110	17 432	39 618	26 378	5 120
FNC	163 529	7 299	6 424	-	29 921	150	28 361	20 636	21 725
OPO	237 507	3 202	-	-	1	19 124	135 342	17 698	-
PDL	5 685	84	-	-	-	-	5 601	-	-
Rumänien	457 499	-	-	8	32 512	31 333	153 364	15 531	1 760
darunter: BBU	38 154	-	-	-	9	21 075	3	2 945	338
OTP	313 021	-	-	-	19 274	10 239	135 804	113	1 333
CND	4 785	-	-	8	1 754	3	2 424	-	-
SBZ	22 668	-	-	-	4	-	3	46	4
TSR	64 235	-	-	-	11 224	6	5 022	10 285	5
ARW	2 117	-	-	-	-	-	5	2 111	1
CLJ	10 709	-	-	-	3	1	10 028	6	71
*RO	1 810	-	-	-	244	9	75	25	8
Schweden	1 193 465	42 511	22 119	8 653	56 194	33 774	404 238	22 898	153
darunter: ARN	653 823	34 203	19 148	4	39 149	33 441	260 490	20 442	130
NYO	206 481	-	-	8 617	-	89	-	-	-
AJR	4 981	-	864	-	-	43	39	2 257	-
GOT	237 018	7 802	2 034	11	16 626	-	139 159	11	-
GSE	76 359	-	62	3	7	156	6	44	8
THN	4 431	-	-	-	-	-	4 431	-	-
VXO	4 122	45	-	-	-	-	-	-	-
*SE	4 113	-	-	-	21	23	34	11	7
Slowak. Rep.....	80 267	100	131	2 901	29	1 076	44	89	12
darunter: BTS	78 354	100	131	2 901	7	1 046	16	35	1
PZY	1 777	-	-	-	-	19	-	5	-
Slowenien	102 676	-	601	16	191	290	58 085	62	211
darunter: LJU	102 484	-	601	16	188	286	58 085	42	51
Spanien	10 963 678	756 636	544 721	206 985	1 492 583	696 326	1 761 714	760 916	381 408
darunter: MAD	1 194 796	21 431	130	213	151 450	42 233	428 347	46 843	6
AGP	597 522	42 301	24 495	17 332	102 097	24 589	106 835	28 308	13 862
ALC	355 181	28 085	22 205	2 809	70 595	26 408	39 423	8 598	7 806
BCN	1 185 105	73 698	12 441	328	123 868	47 102	331 134	82 096	3
BIO	161 328	-	-	-	12 431	16 060	94 768	19 623	-
GRO	226 095	-	-	22 629	7	62	28	31	18
GRX	22 954	-	-	2	-	-	1	5	837
LEI	21 730	-	-	-	15 019	126	3 781	-	-
MJV	57 460	-	-	15 609	-	2	184	-	-

Luftverkehr im Jahr 2007
5. Personenverkehr
5. 2 Verflechtung im Verkehr mit Gebieten ausserhalb Deutschlands
5. 2. 2. 2 Aussteiger

von nach Strecken- herkunftsland bzw. -flugplatz	nach Streckenzielflugplatz								
	München	Berlin- Tegel	Berlin- Schönefeld	Berlin- Tempelhof	Saar- brücken	Münster/ Osnabrück	Leipzig/ Halle	Dresden	Erfurt
	MUC	TXL	SXF	THF	SCN	FMO	LEJ	DRS	ERF
darunter: VIE	196 754	256 827	1 188	162	3	26 944	1 120	19 265	97
GRZ	50 993	1	1	5 845	-	42	2	14	-
INN	-	908	-	78	6	34	61	15	-
KLU	-	18 285	4	28	10	-	6 356	12	3
LNZ	11 857	-	9	48	82	23	105	5	55
SZG	32	32 659	71	97	18	60	5 197	20	133
Polen	346 922	18 526	124	307	6	181	249	40	4
darunter: WAW	103 051	18 408	107	145	-	23	2	5	-
GDN	41 169	12	1	53	-	1	218	-	-
KRK	87 962	49	-	18	6	135	-	7	3
KTW	10 092	2	-	-	-	-	-	10	-
WRO	55 275	-	-	10	-	-	-	7	1
POZ	49 373	-	7	45	-	13	27	9	-
Portugal	203 869	24 757	38 371	29	2	6 598	14 666	4 799	-
darunter: LIS	148 888	1	30 225	-	-	-	-	-	-
FAO	27 055	16 422	8 146	14	-	6 598	5 063	2 636	-
FNC	27 764	8 334	-	-	-	-	9 603	2 163	-
OPO	162	-	-	11	2	-	-	-	-
PDL	-	-	-	-	-	-	-	-	-
Rumänien	200 141	1 999	9	40	9	26	22	3	-
darunter: BBU	105	45	-	7	-	6	-	3	-
OTP	139 190	24	-	14	-	2	21	-	-
CND	-	593	-	-	-	-	-	-	-
SBZ	22 532	50	-	19	-	4	1	-	-
TSR	37 583	-	-	-	2	2	-	-	-
ARW	-	-	-	-	-	-	-	-	-
CLJ	595	-	4	-	1	-	-	-	-
*RO	136	1 287	5	-	6	12	-	-	-
Schweden	228 624	78 733	40 617	354	144	72	268	2	25
darunter: ARN	157 014	57 208	31 162	8	-	-	119	-	-
NYO	-	-	9 413	2	144	-	-	-	-
AJR	250	-	-	-	-	-	2	-	-
GOT	71 165	-	4	20	-	21	-	-	-
GSE	36	21 440	33	4	-	6	-	-	24
THN	-	-	-	-	-	-	-	-	-
VXO	-	-	-	191	-	-	-	-	-
*SE	-	-	-	12	-	8	-	-	-
Slowak. Rep.....	28 676	1 787	7	24	-	2	4	17	6
darunter: BTS	28 676	48	2	21	-	2	3	6	6
PZY	-	1 739	5	-	-	-	-	-	-
Slowenien	43 002	-	-	20	-	45	-	3	-
darunter: LJU	43 002	-	-	20	-	45	-	-	-
Spanien	1 377 382	594 556	350 730	185	47 075	269 788	213 038	118 935	37 369
darunter: MAD	296 436	116 717	82 538	57	-	9	-	102	3
AGP	72 176	31 921	38 685	48	-	11 833	143	5	4
ALC	31 965	25 893	97	1	-	10 736	5	-	-
BCN	296 044	85 168	86 845	29	-	11	84	20	-
BIO	18 420	-	-	-	-	-	-	-	-
GRO	25	-	-	-	329	-	-	2	-
GRX	-	-	-	-	-	-	-	-	-
LEI	2 755	47	-	2	-	-	-	-	-
MJV	163	-	-	-	-	-	-	-	-

Luftverkehr im Jahr 2007
5. Personenverkehr
5. 2 Verflechtung im Verkehr mit Gebieten ausserhalb Deutschlands
5. 2. 2. 3 Aussteiger

von nach Strecken- herkunftsland bzw. -flugplatz	von Streckenzielflugplatz							
	Hahn	Dortmund	Paderborn/ Lippstadt	Friedrichs- hafen	Karlsruhe/ Baden-Baden	Lübeck	Niederrhein	Rostock
	HHN	DTM	PAD	FDH	FKB	LBC	NRN	RLG
darunter: VIE	166	35 125	202	14 702	486	-	-	7
GRZ	-	-	2	5 132	30	-	1	-
INN	90	-	21	6	8	-	-	-
KLU	63	-	2	1	2	2	-	3
LNZ	-	-	16	-	4	-	-	-
SZG	134	-	69	3	30	11	-	-
Polen	107 434	232 121	1 623	-	23	24 856	-	61
darunter: WAW	15 725	21 933	10	-	-	2	-	-
GDN	29 277	40 477	19	-	2	24 852	-	42
KRK	15 772	45 748	8	-	5	-	-	7
KTW	25 718	97 290	456	-	-	-	-	-
WRO	20 937	23 907	1 095	-	12	-	-	-
POZ	-	2 766	35	-	4	-	-	-
Portugal	82 093	2 366	9 472	1 149	1	4	-	-
darunter: LIS	3	-	-	-	1	-	-	-
FAO	20 123	2 366	9 472	-	-	4	-	-
FNC	-	-	-	1 149	-	-	-	-
OPO	61 965	-	-	-	-	-	-	-
PDL	-	-	-	-	-	-	-	-
Rumänien	182	20 387	29	139	2	-	-	3
darunter: BBU	-	13 616	-	-	2	-	-	-
OTP	182	6 771	13	41	-	-	-	-
CND	-	-	3	-	-	-	-	-
SBZ	-	-	5	-	-	-	-	-
TSR	-	-	8	98	-	-	-	-
ARW	-	-	-	-	-	-	-	-
CLJ	-	-	-	-	-	-	-	-
*RO	-	-	-	-	-	-	-	3
Schweden	143 703	1 135	75	592	5 157	48 424	54 962	38
darunter: ARN	1	1 135	47	121	1	-	-	-
NYO	87 755	-	-	-	5 099	44 450	50 912	-
AJR	1 526	-	-	-	-	-	-	-
GOT	47	-	-	118	-	-	-	-
GSE	54 349	-	2	-	14	2	163	-
THN	-	-	-	-	-	-	-	-
VXO	-	-	-	-	-	-	3 886	-
*SE	-	-	-	-	-	3 966	-	31
Slowak. Rep.....	45 339	-	13	5	5	-	-	-
darunter: BTS	45 339	-	4	5	5	-	-	-
PZY	-	-	9	-	-	-	-	-
Slowenien	4	-	51	95	-	-	-	-
darunter: LJU	4	-	49	95	-	-	-	-
Spanien	436 689	311 470	279 987	38 547	120 893	2 783	137 796	25 166
darunter: MAD	7 912	-	295	5	8	-	61	-
AGP	28 565	34 460	11 687	-	691	-	7 485	-
ALC	311	39 988	9 689	-	3 131	-	27 436	-
BCN	6	46 088	118	9	4	9	-	-
BIO	-	-	-	-	-	5	21	-
GRO	94 108	-	-	-	51 302	2 754	54 800	-
GRX	22 109	-	-	-	-	-	-	-
LEI	-	-	-	-	-	-	-	-
MJV	41 502	-	-	-	-	-	-	-

Luftverkehr im Jahr 2007
5. Personenverkehr
5. 2 Verflechtung im Verkehr mit Gebieten ausserhalb Deutschlands
5. 2. 2. 1 Aussteiger

von nach Strecken- herkunftsland bzw. -flugplatz	nach Streckenzielflugplatz								
	Deutschland	Hamburg	Hannover	Bremen	Düsseldorf	Köln/ Bonn	Frankfurt / Main	Stuttgart	Nürnberg
	DE	HAM	HAI	BRE	DUS	CGN	FRA	STR	NUE
REU	50 762	-	-	2	-	297	-	3	16
SCQ	24 061	-	-	-	5	95	5	1	-
SVQ	26 500	494	366	-	7 943	21	10 161	631	-
SDR	30 073	-	-	-	-	3	-	6	-
VIT	1 661	142	152	-	-	348	59	355	-
VLC	170 253	8 240	7 354	3	10 534	24 624	238	13 032	109
XRY	164 188	10 009	11 568	189	26 219	1 069	25 545	16 325	3
ZAZ	6 315	-	-	-	-	1	6 149	-	-
VLL	1 431	-	-	-	1	689	-	-	-
IBZ	287 657	20 180	15 446	-	79 468	29 459	35 424	25 284	7 077
MAH	68 916	6 241	3 853	2 647	13 708	2 415	9 522	8 954	2 808
PMI	3 806 705	331 848	265 760	82 210	490 772	344 220	339 888	298 807	175 065
ACE	295 102	30 141	23 695	5 952	50 541	17 758	41 746	25 517	24 195
FUE	657 633	53 554	50 663	12 938	106 960	40 797	79 717	56 299	42 777
LPA	729 457	65 108	51 949	23 321	100 302	45 471	97 005	62 220	46 787
SPC	91 733	3 792	3 346	2 550	17 869	288	15 735	8 753	8 915
TFN	27 686	-	-	-	18 250	1	2 328	-	6 988
TFS	700 330	61 065	51 254	18 050	94 522	31 961	93 688	59 186	44 118
Tschech. Rep. .	548 418	32 312	14 963	64	67 506	48 923	222 042	25 519	149
darunter: PRG	547 207	32 231	14 935	60	67 348	48 889	222 028	25 392	100
Ungarn	760 973	50 357	14 210	2 555	33 775	58 990	225 544	54 252	22 475
darunter: BUD	736 714	49 570	14 210	2 555	32 834	57 442	224 244	53 353	22 417
SOB	23 185	787	-	-	927	1 547	1 297	877	6
Ver.Königreich.	5 717 865	369 390	187 081	92 367	569 191	405 792	1 211 039	254 169	70 658
darunter: LHR	2 191 553	222 990	31 333	-	287 745	72 072	721 882	134 954	1
LGW	217 984	62 128	368	1	-	71 965	109	129	3
STN	1 426 407	202	69 623	65 090	84 294	91 970	417	66 044	64 661
LCY	137 249	9 067	10	14	14 816	100	81 966	3 917	3 868
LTN	243 344	5 889	477	26 880	63	144	216	17	36
BFS	19 543	6	-	4	-	-	5	-	-
BHX	353 725	12 600	19 807	-	67 571	20 663	137 145	22 001	-
BOH	13 509	-	-	11	14	8	41	1	-
BRS	56 280	5 757	-	90	1 343	1	1 943	-	29
EDI	163 049	786	-	41	5	24 750	86 970	261	-
EMA	90 725	-	-	-	4	41 865	1	7	4
GLA	47 770	-	-	69	14	19	185	1 226	46
JER	2 898	-	866	2	561	3	841	-	-
LBA	25 844	-	-	2	25 561	267	-	5	-
LPL	82 307	-	-	-	-	35 353	1	7	1 746
MAN	486 850	49 756	34 555	6	60 887	24 000	170 106	25 329	192
NCL	26 882	68	16 180	-	10 566	50	-	-	-
SEN	21 969	-	-	5	131	21 809	-	-	6
SOU	37 099	16	13 325	104	14 918	57	8 643	-	18
PIK	68 472	-	-	-	1	-	-	-	-
*GB	1 144	6	341	7	309	75	60	120	16
Zypern	168 445	2 749	10 764	-	19 198	56	79 201	5 784	1 587
LCA	137 669	2 749	5 118	-	15 202	1	75 707	4 795	1 584
ECN	2 369	-	1 000	-	28	-	101	989	-
PFO	28 031	-	4 324	-	3 968	1	3 393	-	3
Island	95 318	12	-	15	3 019	10	47 526	195	328
KEF	95 238	-	-	-	3 019	10	47 513	186	328
Norwegen	669 446	47 369	1 061	19 583	51 738	2 161	245 128	321	207

Luftverkehr im Jahr 2007
5. Personenverkehr
5. 2 Verflechtung im Verkehr mit Gebieten ausserhalb Deutschlands
5. 2. 2. 2 Aussteiger

von nach Strecken- herkunftsland bzw. -flugplatz	nach Streckenzielflugplatz								
	München	Berlin- Tegel	Berlin- Schönefeld	Berlin- Tempelhof	Saar- brücken	Münster/ Osnabrück	Leipzig/ Halle	Dresden	Erfurt
	MUC	TXL	SXF	THF	SCN	FMO	LEJ	DRS	ERF
REU	-	-	-	-	-	3	-	-	-
SCQ	58	-	-	-	-	-	-	-	-
SVQ	368	716	-	2	-	8	-	4	-
SDR	-	-	-	-	-	-	-	-	-
VIT	155	175	-	-	-	-	126	-	-
VLC	44 353	79	89	-	4	283	-	-	-
XRY	20 865	3 631	683	-	165	1 626	227	-	-
ZAZ	-	-	165	-	-	-	-	-	-
VLL	-	725	-	-	-	-	-	-	-
IBZ	21 213	16 494	5 877	12	2 982	6 762	3 161	3 918	-
MAH	6 450	3 648	-	-	-	159	3 325	1 707	-
PMI	308 160	197 804	91 934	29	27 365	183 161	119 935	70 157	24 534
ACE	24 649	12 329	4 532	-	2 863	4 211	7 348	3 068	2 482
FUE	54 772	27 393	9 234	-	4 343	18 648	25 559	8 475	5 020
LPA	76 813	28 744	13 073	2	4 349	19 147	23 903	15 473	1 220
SPC	23 806	5 806	-	1	-	106	-	-	-
TFN	116	-	3	-	-	-	-	-	-
TFS	77 499	37 257	16 975	2	4 675	13 075	29 222	16 004	4 105
Tschech. Rep. .	77 984	17 215	12	64	5	63	5	1	-
darunter: PRG	77 449	17 134	11	60	1	63	-	1	-
Ungarn	136 571	35 731	47 596	58	3	134	1 026	1 084	273
darunter: BUD	136 571	35 731	45 825	54	2	134	141	107	103
SOB	-	-	1 771	4	-	-	421	461	170
Ver.Königreich.	868 294	283 833	497 176	814	258	39 581	34 092	16 886	216
darunter: LHR	528 572	191 251	535	4	-	135	-	-	-
LGW	1 325	2	62 866	2	-	5	491	16 210	-
STN	129 116	88 247	106 308	230	126	33 797	33 537	66	159
LCY	23 179	23	2	83	116	48	6	-	-
LTN	270	175	109 340	157	-	696	5	9	-
BFS	-	-	19 365	-	-	-	-	-	-
BHX	62 359	1 464	102	1	-	4 312	4	463	-
BOH	-	3	-	1	-	-	-	96	-
BRS	1 808	114	45 180	5	-	7	-	3	-
EDI	35 049	1	4	7	-	286	-	-	-
EMA	-	-	48 510	-	-	4	17	-	7
GLA	218	217	45 708	16	-	47	-	-	-
JER	613	-	-	3	-	-	-	-	-
LBA	-	-	-	2	-	5	1	-	-
LPL	-	129	44 769	-	-	4	3	-	-
MAN	85 521	2 167	14 035	102	1	164	-	-	-
NCL	-	-	-	1	-	-	-	-	-
SEN	-	-	-	7	-	9	-	-	-
SOU	-	-	-	8	-	3	-	7	-
PIK	-	-	-	-	-	-	-	-	-
*GB	-	21	27	43	7	31	10	8	7
Zypern	25 821	3 088	7 816	8	-	4	8 508	3 513	-
LCA	17 233	3 088	4 089	8	-	-	5 916	1 831	-
ECN	215	-	36	-	-	-	-	-	-
PFO	8 373	-	3 691	-	-	4	2 592	1 682	-
Island	6 786	-	25 563	24	1	2	1	-	-
KEF	6 786	-	25 560	1	1	2	1	-	-
Norwegen	134 528	24 654	85 787	113	-	500	42	1	-

Luftverkehr im Jahr 2007
5. Personenverkehr
5. 2 Verflechtung im Verkehr mit Gebieten ausserhalb Deutschlands
5. 2. 2. 3 Aussteiger

von nach Strecken- herkunftsland bzw. -flugplatz	von Streckenzielflugplatz							
	Hahn	Dortmund	Paderborn/ Lippstadt	Friedrichs- hafen	Karlsruhe/ Baden-Baden	Lübeck	Niederrhein	Rostock
	HHN	DTM	PAD	FDH	FKB	LBC	NRN	RLG
REU	50 441	-	-	-	-	-	-	-
SCQ	23 897	-	-	-	-	-	-	-
SVQ	172	140	3	-	-	-	5 469	2
SDR	30 064	-	-	-	-	-	-	-
VIT	-	149	-	-	-	-	-	-
VLC	52 851	-	2	-	2 396	2	6 060	-
XRY	44 038	-	2 026	-	-	-	-	-
ZAZ	-	-	-	-	-	-	-	-
VLL	16	-	-	-	-	-	-	-
IBZ	4	3 839	11 053	-	4	-	-	-
MAH	-	-	3 479	-	-	-	-	-
PMI	33 607	160 458	168 760	15 871	27 562	13	29 718	19 067
ACE	-	-	12 597	366	748	-	-	364
FUE	3 271	9 753	21 758	6 517	12 439	-	6 746	-
LPA	208	9 263	24 348	8 352	9 939	-	-	2 460
SPC	-	-	-	766	-	-	-	-
TFN	-	-	-	-	-	-	-	-
TFS	3 591	7 332	14 167	6 661	12 648	-	-	3 273
Tschech. Rep. .	218	40 839	226	2	61	2	-	243
darunter: PRG	173	40 839	208	-	40	2	-	243
Ungarn	37 044	39 233	3	-	6	46	4	3
darunter: BUD	22 179	39 233	2	-	-	-	4	3
SOB	14 865	-	-	-	6	46	-	-
Ver.Königreich.	229 183	113 538	86 056	68 463	78 224	113 318	128 084	162
darunter: LHR	8	-	-	-	-	-	-	71
LGW	1	-	-	2 379	-	-	-	-
STN	187 515	-	47 284	65 579	78 095	112 986	100 983	78
LCY	11	-	8	10	5	-	-	-
LTN	36	98 830	37	6	51	4	-	6
BFS	-	-	-	163	-	-	-	-
BHX	22	149	5 057	-	-	5	-	-
BOH	-	-	13 333	-	1	-	-	-
BRS	-	-	-	-	-	-	-	-
EDI	115	14 507	265	-	-	2	-	-
EMA	-	-	-	-	1	305	-	-
GLA	-	-	2	-	-	3	-	-
JER	1	-	6	-	2	-	-	-
LBA	-	-	-	-	-	1	-	-
LPL	6	-	-	289	-	-	-	-
MAN	1	-	20 026	-	2	-	-	-
NCL	-	-	13	-	-	4	-	-
SEN	2	-	-	-	-	-	-	-
SOU	-	-	-	-	-	-	-	-
PIK	41 384	-	-	-	-	-	27 087	-
*GB	19	-	5	9	11	2	9	1
Zypern	79	-	-	-	2	267	-	-
LCA	79	-	-	-	2	267	-	-
ECN	-	-	-	-	-	-	-	-
PFO	-	-	-	-	-	-	-	-
Island	5 982	-	-	5 851	3	-	-	-
KEF	5 980	-	-	5 851	-	-	-	-
Norwegen	53 385	1 416	6	789	383	167	34	73

Luftverkehr im Jahr 2007
5. Personenverkehr
5. 2 Verflechtung im Verkehr mit Gebieten ausserhalb Deutschlands
5. 2. 2. 1 Aussteiger

von nach Strecken- herkunftsland bzw. -flugplatz	nach Streckenzielflugplatz								
	Deutschland	Hamburg	Hannover	Bremen	Düsseldorf	Köln/ Bonn	Frankfurt / Main	Stuttgart	Nürnberg
	DE	HAM	HAI	BRE	DUS	CGN	FRA	STR	NUE
darunter: OSL	522 774	45 333	519	-	47 579	1 690	207 910	321	117
BGO	21 877	1 576	-	-	2 334	2	-	-	-
EVE	1 181	296	-	-	-	-	-	-	-
SVG	44 017	38	460	14	37	1	35 387	-	-
TOS	1 521	68	-	-	2	-	1 451	-	-
TRD	1 087	-	-	-	142	300	2	-	-
TRF	73 020	-	-	19 569	6	158	-	-	-
KKN	3 141	-	-	-	1 617	-	-	-	-
Schweiz	2 628 209	400 137	152 545	2 718	317 216	91 005	577 655	90 697	65 666
darunter: ZRH	1 823 809	282 859	152 312	2 653	284 158	87 511	318 274	85 322	64 892
BRN	23 547	-	111	16	68	168	6	6	9
BSL	349 576	77 187	92	9	9 957	73	66 675	2 348	699
GVA	429 886	40 085	-	19	22 854	3 140	192 615	2 726	35
Albanien.....	26 079	-	-	-	58	1 031	4 370	-	-
darunter: TIA	26 079	-	-	-	58	1 031	4 370	-	-
Armenien	15 619	-	-	-	-	1 671	1 254	-	31
darunter: EVN	15 619	-	-	-	-	1 671	1 254	-	31
Aserbeidschan	24 806	-	-	-	-	-	24 737	-	-
darunter: GYD	24 806	-	-	-	-	-	24 737	-	-
Bosnien u. Herz.	46 337	-	-	4	968	3 722	4 224	2 077	-
SJJ	46 198	-	-	4	968	3 722	4 211	1 951	-
Georgien	44 101	-	-	-	43	4 330	10 656	-	147
darunter: TBS	44 101	-	-	-	43	4 330	10 656	-	147
Serbien u. Mont. ...	343 916	8 208	7 671	-	62 709	29 320	92 073	53 937	3 962
darunter: BEG	211 615	999	-	-	24 954	22 096	71 396	18 776	2
PRN	113 001	7 209	7 671	-	36 665	7 224	6 343	35 109	224
TGD	13 921	-	-	-	136	-	13 763	-	17
TIV	5 325	-	-	-	953	-	571	-	3 718
Kroatien	551 286	26 243	22 563	401	15 224	83 031	182 702	64 324	33
darunter: ZAG	288 271	16 613	24	190	35	31 940	121 633	22 602	23
DBV	65 598	7	7 384	-	5 643	5 597	24 186	7 706	1
RJK	45 367	-	10 260	-	6	17 193	2	8 386	-
SPU	142 319	9 623	4 895	205	9 523	23 636	36 877	22 055	-
ZAD	9 399	-	-	-	3	4 473	1	3 478	-
Mazedonien.....	29 978	2 031	272	-	21 233	3 024	5	393	4
SKP	29 000	2 031	272	-	21 089	2 190	5	393	4
Moldavien	28 758	36	-	-	-	3	28 685	7	4
darunter: KIV	28 743	36	-	-	-	3	28 685	7	4
Russische Föd.	1 437 025	74 179	67 344	37	155 219	53 924	556 925	34 363	2 863
DME	226 057	-	22 189	9	36 138	184	58 699	17 763	2 504
VKO	98 934	15 496	33	21	548	34 674	66	16 546	43
SVO	665 459	40 081	21 573	-	91 272	2	283 990	18	6
GOJ	11 358	-	-	-	10	-	11 312	4	2
KGD	42 921	4 319	9 260	-	11 904	-	6	-	7
KRR	1 842	58	-	-	-	-	989	-	1
KUF	20 156	-	-	-	-	-	20 052	-	-
KZN	8 524	-	-	2	258	-	8 179	7	4
LED	325 282	14 225	11 149	5	13 365	19 062	146 025	21	268
PEE	8 096	-	-	-	9	-	7 931	-	-
REN	2 233	-	2 233	-	-	-	-	-	-
ROV	14 895	-	-	-	1 705	-	12 691	-	-
RTW	1 793	-	907	-	-	-	878	4	4

Luftverkehr im Jahr 2007
5. Personenverkehr
5. 2 Verflechtung im Verkehr mit Gebieten ausserhalb Deutschlands
5. 2. 2. 2 Aussteiger

von nach Strecken- herkunftsland bzw. -flugplatz	nach Streckenzielflugplatz								
	München	Berlin- Tegel	Berlin- Schönefeld	Berlin- Tempelhof	Saar- brücken	Münster/ Osnabrück	Leipzig/ Halle	Dresden	Erfurt
	MUC	TXL	SXF	THF	SCN	FMO	LEJ	DRS	ERF
darunter: OSL	130 229	24 275	62 274	49	-	20	-	1	-
BGO	1 807	-	15 769	41	-	1	-	-	-
EVE	883	-	-	2	-	-	-	-	-
SVG	85	116	7 721	7	-	-	39	-	-
TOS	-	-	-	-	-	-	-	-	-
TRD	-	157	-	-	-	479	1	-	-
TRF	-	-	-	-	-	-	-	-	-
KKN	1 524	-	-	-	-	-	-	-	-
Schweiz	404 445	321 552	184 206	486	50	1 920	582	12 812	85
darunter: ZRH	205 490	321 165	409	211	9	1 841	394	12 549	16
BRN	23 030	-	-	36	1	11	31	7	6
BSL	58 575	159	133 271	28	-	11	118	115	-
GVA	117 198	218	50 526	129	24	33	35	117	23
Albanien.....	20 619	1	-	-	-	-	-	-	-
darunter: TIA	20 619	1	-	-	-	-	-	-	-
Armenien	12 644	-	-	-	-	-	-	-	-
darunter: EVN	12 644	-	-	-	-	-	-	-	-
Aserbeidschan	64	4	-	1	-	-	-	-	-
darunter: GYD	64	4	-	1	-	-	-	-	-
Bosnien u. Herz.	35 342	-	-	-	-	-	-	-	-
SJJ	35 342	-	-	-	-	-	-	-	-
Georgien	28 903	15	-	2	-	-	-	-	-
darunter: TBS	28 903	15	-	2	-	-	-	-	-
Serbien u. Mont. ...	74 327	11 685	1	9	-	-	1	-	5
darunter: BEG	61 841	11 533	1	9	-	-	1	-	-
PRN	12 403	152	-	-	-	-	-	-	-
TGD	-	-	-	-	-	-	-	-	5
TIV	83	-	-	-	-	-	-	-	-
Kroatien	93 870	48	38 801	21	1	126	14 789	3 338	145
darunter: ZAG	75 547	46	17 171	11	1	6	-	-	-
DBV	7 144	-	3 665	-	-	1	3 028	1 227	-
RJK	2 836	-	-	-	-	1	6 683	-	-
SPU	8 343	2	17 965	4	-	112	5 060	2 109	145
ZAD	-	-	-	3	-	-	18	2	-
Mazedonien.....	-	-	3 001	15	-	-	-	-	-
SKP	-	-	3 001	15	-	-	-	-	-
Moldavien	-	-	-	-	-	-	-	-	-
darunter: KIV	-	-	-	-	-	-	-	-	-
Russische Föd.	272 341	93 398	124 012	343	23	74	157	21	3
DME	37 402	49 919	9	22	-	4	8	8	-
VKO	435	93	30 364	204	21	62	10	13	3
SVO	149 660	6 506	72 285	18	-	-	1	-	-
GOJ	-	-	10	20	-	-	-	-	-
KGD	9 733	7 678	-	7	-	-	-	-	-
KRR	644	120	1	-	-	-	-	-	-
KUF	104	-	-	-	-	-	-	-	-
KZN	-	-	2	-	-	1	71	-	-
LED	70 602	29 082	21 233	72	2	7	-	-	-
PEE	156	-	-	-	-	-	-	-	-
REN	-	-	-	-	-	-	-	-	-
ROV	402	-	94	-	-	-	-	-	-
RTW	-	-	-	-	-	-	-	-	-

Luftverkehr im Jahr 2007
5. Personenverkehr
5. 2 Verflechtung im Verkehr mit Gebieten ausserhalb Deutschlands
5. 2. 2. 3 Aussteiger

von nach Strecken- herkunftsland bzw. -flugplatz	von Streckenzielflugplatz							
	Hahn	Dortmund	Paderborn/ Lippstadt	Friedrichs- hafen	Karlsruhe/ Baden-Baden	Lübeck	Niederrhein	Rostock
	HHN	DTM	PAD	FDH	FKB	LBC	NRN	RLG
darunter: OSL	99	1 416	-	514	377	12	-	39
BGO	4	-	-	161	-	148	34	-
EVE	-	-	-	-	-	-	-	-
SVG	-	-	-	108	-	-	-	4
TOS	-	-	-	-	-	-	-	-
TRD	-	-	6	-	-	-	-	-
TRF	53 280	-	-	-	-	7	-	-
KKN	-	-	-	-	-	-	-	-
Schweiz	184	-	432	307	270	22	3	3 214
darunter: ZRH	151	-	224	9	157	13	2	3 188
BRN	3	-	32	3	-	-	-	3
BSL	-	-	8	247	-	-	-	4
GVA	21	-	38	-	41	4	-	5
Albanien.....	-	-	-	-	-	-	-	-
darunter: TIA	-	-	-	-	-	-	-	-
Armenien	-	-	-	-	19	-	-	-
darunter: EVN	-	-	-	-	19	-	-	-
Aserbeidschan	-	-	-	-	-	-	-	-
darunter: GYD	-	-	-	-	-	-	-	-
Bosnien u. Herz.	-	-	-	-	-	-	-	-
SJJ	-	-	-	-	-	-	-	-
Georgien	5	-	-	-	-	-	-	-
darunter: TBS	5	-	-	-	-	-	-	-
Serbien u. Mont. ...	7	-	-	-	-	-	1	-
darunter: BEG	6	-	-	-	-	-	1	-
PRN	1	-	-	-	-	-	-	-
TGD	-	-	-	-	-	-	-	-
TIV	-	-	-	-	-	-	-	-
Kroatien	72	3 687	289	1 425	151	2	-	-
darunter: ZAG	72	2 353	-	4	-	-	-	-
DBV	-	-	-	-	9	-	-	-
RJK	-	-	-	-	-	-	-	-
SPU	-	1 334	289	-	140	2	-	-
ZAD	-	-	-	1 421	-	-	-	-
Mazedonien.....	-	-	-	-	-	-	-	-
SKP	-	-	-	-	-	-	-	-
Moldavien	-	-	4	-	4	-	-	15
darunter: KIV	-	-	4	-	4	-	-	-
Russische Föd.	87	-	17	1 169	416	-	2	108
DME	6	-	-	1 150	43	-	-	-
VKO	23	-	6	16	147	-	2	108
SVO	23	-	-	-	24	-	-	-
GOJ	-	-	-	-	-	-	-	-
KGD	7	-	-	-	-	-	-	-
KRR	-	-	2	-	27	-	-	-
KUF	-	-	-	-	-	-	-	-
KZN	-	-	-	-	-	-	-	-
LED	5	-	9	-	150	-	-	-
PEE	-	-	-	-	-	-	-	-
REN	-	-	-	-	-	-	-	-
ROV	-	-	-	3	-	-	-	-
RTW	-	-	-	-	-	-	-	-

Luftverkehr im Jahr 2007
5. Personenverkehr
5. 2 Verflechtung im Verkehr mit Gebieten ausserhalb Deutschlands
5. 2. 2. 1 Aussteiger

von nach Strecken- herkunftsland bzw. -flugplatz	nach Streckenzielflugplatz								
	Deutschland	Hamburg	Hannover	Bremen	Düsseldorf	Köln/ Bonn	Frankfurt / Main	Stuttgart	Nürnberg
	DE	HAM	HAI	BRE	DUS	CGN	FRA	STR	NUE
UFA	5 122	-	-	-	-	-	5 055	-	-
*RU	2 859	-	-	-	8	2	2	-	6
Türkei	4 959 140	317 937	326 121	70 240	832 421	360 625	816 497	491 541	173 693
darunter: ANK	310 326	10 861	12 672	-	64 613	33 220	45 626	33 191	1 359
ADA	99 387	4 201	8 277	214	33 736	6 083	19 755	9 525	169
ASR	62 347	744	1 772	-	27 703	4 352	13 037	9 676	-
AYT	2 320 668	164 063	168 753	60 080	328 377	144 433	284 249	201 206	109 953
BJV	60 787	4 824	7 012	-	7 675	8 418	8 162	9 266	11
DLM	104 701	9 915	10 501	-	20 777	4 275	17 045	13 749	1
ERZ	3 861	-	257	-	1 946	194	-	1 250	-
IST	1 316 369	88 589	84 237	7 017	219 830	76 077	342 723	119 305	48 422
IZM	379 360	18 072	21 964	2 929	49 108	52 121	55 630	40 740	10 426
TZX	26 552	336	-	-	16 974	654	3 801	2 470	5
GZT	18 862	-	1 763	-	6 112	162	3 758	4 507	-
MLX	6 820	-	-	-	2 545	-	3 906	-	-
SAW	218 959	15 993	7 396	-	34 436	30 053	16 019	42 323	3 343
*TR	30 041	339	1 517	-	18 589	579	2 691	4 333	4
Ukraine.....	209 924	9 999	1 857	8	11 400	2 183	81 877	19	1 096
darunter: IEV	178 499	9 999	-	3	11 310	136	70 805	9	7
LWO	5 738	-	-	5	16	4	5 675	6	-
SIP	11 533	-	1 857	-	-	2 024	5 384	-	1 086
DOK	13 953	-	-	-	-	10	7	-	-
Weissrussland	46 505	6	3 614	-	-	86	39 586	29	-
darunter: MSQ	45 585	6	2 707	-	-	86	39 578	29	-
AFRIKA	2 883 536	67 055	100 510	4 223	349 533	71 009	1 229 033	171 960	138 691
Ägypten	1 242 939	38 590	59 287	166	180 755	23 938	333 641	106 576	83 567
darunter: CAI	249 052	-	-	3	11 798	2 203	166 178	2 574	4
HBE	12 212	-	-	-	-	-	12 212	-	-
HRG	688 707	29 417	49 301	163	117 090	21 188	109 835	81 763	40 908
LXR	78 542	4 900	3 483	-	9 748	66	10 899	8 652	11 318
SSH	155 717	4 273	6 503	-	34 456	481	23 364	9 744	21 996
RMF	55 498	-	-	-	7 521	-	11 048	3 843	9 341
TCP	3 038	-	-	-	142	-	-	-	-
Algerien	32 349	-	-	1	6	2	31 459	24	-
darunter: ALG	32 275	-	-	-	-	-	31 431	-	-
Libyen	23 440	-	-	2	541	11	22 872	-	1
darunter: TIP	23 418	-	-	2	524	11	22 871	-	1
Marokko	217 039	98	4 571	10	32 703	20 484	79 075	14 135	12 420
darunter: CAS	69 965	-	-	-	10 602	4	59 359	-	-
AGA	67 121	98	4 398	3	12 013	3	11 185	9 859	11 704
FEZ	14 690	-	-	-	-	171	-	-	711
NDR	29 972	-	-	-	7 117	15 480	7 375	-	-
RAK	30 573	-	173	7	2 968	325	1 150	4 276	5
TNG	4 370	-	-	-	3	4 365	-	-	-
Tunesien	572 354	28 321	36 639	4 041	95 857	26 321	117 784	51 140	42 703
darunter: TUN	76 430	1 578	81	-	7 227	5 472	55 200	1	3
DJE	121 677	5 048	10 135	2	22 495	6 042	20 037	9 711	12 005
MIR	373 904	21 695	26 423	4 039	66 135	14 807	42 546	41 428	30 695
Kap Verde	19 268	-	-	1	7 532	-	5 811	-	-
darunter: SID	19 247	-	-	1	7 532	-	5 811	-	-
Ghana.....	24 485	-	-	-	65	-	24 420	-	-
darunter: ACC	24 485	-	-	-	65	-	24 420	-	-

Luftverkehr im Jahr 2007
5. Personenverkehr
5. 2 Verflechtung im Verkehr mit Gebieten ausserhalb Deutschlands
5. 2. 2. 2 Aussteiger

von nach Strecken- herkunftsland bzw. -flugplatz	nach Streckenzielflugplatz								
	München	Berlin-	Berlin-	Berlin-	Saar-	Münster/ Osnabrück	Leipzig/ Halle	Dresden	Erfurt
	MUC	Tegel TXL	Schönefeld SXF	Tempelhof THF	brücken SCN	FMO	LEJ	DRS	ERF
UFA	-	-	-	-	-	-	67	-	-
*RU	2 809	-	-	-	-	-	-	-	-
Türkei	684 219	209 198	151 161	57	17 514	72 022	133 268	51 383	41 267
darunter: ANK	87 483	7 839	6 446	2	1 261	-	-	-	-
ADA	2 995	8 266	4 227	-	-	1 789	2	-	-
ASR	3 301	1 556	-	-	-	-	-	-	5
AYT	204 140	80 676	86 007	8	16 169	67 408	127 545	51 376	41 255
BJV	10 376	5	3 158	5	-	-	1 875	-	-
DLM	14 511	2 558	7 574	-	-	1	3 780	-	2
ERZ	-	-	214	-	-	-	-	-	-
IST	222 044	91 663	4 590	24	-	2 814	64	3	3
IZM	98 784	10 992	18 584	3	-	5	-	2	-
TZX	151	316	1 843	-	-	-	-	2	-
GZT	103	2 309	145	3	-	-	-	-	-
MLX	-	369	-	-	-	-	-	-	-
SAW	40 174	991	18 208	7	84	3	1	-	-
*TR	157	1 658	165	5	-	2	-	-	2
Ukraine.....	83 543	17 518	19	98	-	7	8	-	26
darunter: IEV	69 626	16 338	6	38	-	3	4	-	5
LWO	-	-	8	-	-	-	-	-	19
SIP	-	1 180	-	2	-	-	-	-	-
DOK	13 917	-	3	5	-	-	-	-	-
Weissrussland	-	-	2 302	1	-	-	2	-	-
darunter: MSQ	-	-	2 302	1	-	-	2	-	-
AFRIKA	414 835	38 014	79 919	12	8 894	10 582	94 716	23 799	13 845
Ägypten	236 841	26 340	45 703	3	2 823	5 993	61 678	14 190	8 780
darunter: CAI	48 874	1 722	14 148	2	-	-	966	573	-
HBE	-	-	-	-	-	-	-	-	-
HRG	106 443	20 259	24 327	-	1 655	5 993	48 200	13 616	4 870
LXR	16 482	2 916	924	-	-	-	5 244	-	3 910
SSH	41 771	1 443	3 332	1	1 168	-	6 802	1	-
RMF	20 308	-	2 972	-	-	-	465	-	-
TCP	2 896	-	-	-	-	-	-	-	-
Algerien	-	-	850	2	-	-	-	1	-
darunter: ALG	-	-	838	2	-	-	-	-	-
Lybien	-	9	-	4	-	-	-	-	-
darunter: TIP	-	5	-	4	-	-	-	-	-
Marokko	15 731	3 159	8	-	-	2	2 392	-	-
darunter: CAS	-	-	-	-	-	-	-	-	-
AGA	12 126	3 159	1	-	-	-	2 384	-	-
FEZ	-	-	7	-	-	-	-	-	-
NDR	-	-	-	-	-	-	-	-	-
RAK	3 407	-	-	-	-	-	-	-	-
TNG	-	-	-	-	-	2	-	-	-
Tunesien	59 169	8 506	26 994	3	6 071	4 586	29 000	9 608	5 065
darunter: TUN	5 218	-	1 642	2	-	-	-	6	-
DJE	14 480	912	6 214	1	3 286	1	5 610	741	-
MIR	39 471	7 594	18 797	-	2 785	4 585	23 390	8 861	5 065
Kap Verde	5 924	-	-	-	-	-	-	-	-
darunter: SID	5 903	-	-	-	-	-	-	-	-
Ghana.....	-	-	-	-	-	-	-	-	-
darunter: ACC	-	-	-	-	-	-	-	-	-

Luftverkehr im Jahr 2007
5. Personenverkehr
5. 2 Verflechtung im Verkehr mit Gebieten ausserhalb Deutschlands
5. 2. 2. 3 Aussteiger

von nach Strecken- herkunftsland bzw. -flugplatz	von Streckenzielflugplatz							
	Hahn	Dortmund	Paderborn/ Lippstadt	Friedrichs- hafen	Karlsruhe/ Baden-Baden	Lübeck	Niederrhein	Rostock
	HHN	DTM	PAD	FDH	FKB	LBC	NRN	RLG
UFA	-	-	-	-	-	-	-	-
*RU	23	-	-	-	9	-	-	-
Türkei	589	59 484	62 601	30 483	36 893	4	3 869	16 053
darunter: ANK	2	3 689	-	976	1 086	-	-	-
ADA	-	-	-	-	148	-	-	-
ASR	-	201	-	-	-	-	-	-
AYT	574	36 723	62 588	29 507	35 652	4	3 869	16 053
BJV	-	-	-	-	-	-	-	-
DLM	9	-	-	-	3	-	-	-
ERZ	-	-	-	-	-	-	-	-
IST	4	8 951	5	-	4	-	-	-
IZM	-	-	-	-	-	-	-	-
TZX	-	-	-	-	-	-	-	-
GZT	-	-	-	-	-	-	-	-
MLX	-	-	-	-	-	-	-	-
SAW	-	9 920	8	-	-	-	-	-
*TR	-	-	-	-	-	-	-	-
Ukraine.....	10	-	11	143	65	5	-	32
darunter: IEV	3	-	11	143	21	-	-	32
LWO	-	-	-	-	5	-	-	-
SIP	-	-	-	-	-	-	-	-
DOK	-	-	-	-	11	-	-	-
Weissrussland	876	-	3	-	-	-	-	-
darunter: MSQ	874	-	-	-	-	-	-	-
AFRIKA	27 463	643	23 007	5 532	4 032	-	4 594	1 635
Ägypten	-	-	9 667	2 797	852	-	-	752
darunter: CAI	-	-	-	5	2	-	-	-
HBE	-	-	-	-	-	-	-	-
HRG	-	-	9 667	2 792	468	-	-	752
LXR	-	-	-	-	-	-	-	-
SSH	-	-	-	-	382	-	-	-
RMF	-	-	-	-	-	-	-	-
TCP	-	-	-	-	-	-	-	-
Algerien	4	-	-	-	-	-	-	-
darunter: ALG	4	-	-	-	-	-	-	-
Lybien	-	-	-	-	-	-	-	-
darunter: TIP	-	-	-	-	-	-	-	-
Marokko	27 456	-	14	-	188	-	4 593	-
darunter: CAS	-	-	-	-	-	-	-	-
AGA	-	-	-	-	188	-	-	-
FEZ	13 801	-	-	-	-	-	-	-
NDR	-	-	-	-	-	-	-	-
RAK	13 655	-	14	-	-	-	4 593	-
TNG	-	-	-	-	-	-	-	-
Tunesien	-	643	13 296	2 735	2 988	-	1	883
darunter: TUN	-	-	-	-	-	-	-	-
DJE	-	-	4 957	-	-	-	-	-
MIR	-	643	8 339	2 735	2 988	-	-	883
Kap Verde	-	-	-	-	-	-	-	-
darunter: SID	-	-	-	-	-	-	-	-
Ghana.....	-	-	-	-	-	-	-	-
darunter: ACC	-	-	-	-	-	-	-	-

Luftverkehr im Jahr 2007
5. Personenverkehr
5. 2 Verflechtung im Verkehr mit Gebieten ausserhalb Deutschlands
5. 2. 2. 1 Aussteiger

von nach Strecken- herkunftsland bzw. -flugplatz	nach Streckenzielflugplatz								
	Deutschland	Hamburg	Hannover	Bremen	Düsseldorf	Köln/ Bonn	Frankfurt / Main	Stuttgart	Nürnberg
	DE	HAM	HAI	BRE	DUS	CGN	FRA	STR	NUE
Gambia	8 934	-	-	-	-	-	8 934	-	-
darunter: BJL	8 934	-	-	-	-	-	8 934	-	-
Nigeria	63 862	-	-	2	-	-	63 860	-	-
darunter: LOS	47 504	-	-	-	-	-	47 504	-	-
ABV	16 356	-	-	-	-	-	16 356	-	-
Senegal	1 530	-	-	-	-	-	1 530	-	-
darunter: DKR	1 530	-	-	-	-	-	1 530	-	-
Eritrea	15 085	-	-	-	-	-	15 085	-	-
darunter: ASM	15 085	-	-	-	-	-	15 085	-	-
Äthiopien	40 316	-	-	-	-	-	40 316	-	-
darunter: ADD	40 316	-	-	-	-	-	40 316	-	-
Kenia	77 001	-	-	-	15 764	234	34 340	-	-
MBA	77 001	-	-	-	15 764	234	34 340	-	-
Sudan	15 342	-	13	-	-	-	15 326	-	-
KRT	15 342	-	13	-	-	-	15 326	-	-
Tansania	6 695	-	-	-	-	-	5 268	-	-
JRO	1 411	-	-	-	-	-	1 411	-	-
ZNZ	5 284	-	-	-	-	-	3 857	-	-
Mauritius	64 371	-	-	-	5 134	-	39 798	-	-
darunter:MRU	64 371	-	-	-	5 134	-	39 798	-	-
Namibia	66 944	-	-	-	5 295	-	48 173	-	-
darunter: WDH	66 944	-	-	-	5 295	-	48 173	-	-
Seyschellen	11 566	-	-	-	-	-	7 586	-	-
darunter: SEZ	11 566	-	-	-	-	-	7 586	-	-
Südafrika	379 648	-	-	-	5 696	19	333 738	-	-
darunter: JNB	234 402	-	-	-	-	19	212 009	-	-
CPT	145 244	-	-	-	5 696	-	121 729	-	-
AMERIKA	6 596 482	86 687	2 268	151	368 513	49 633	4 710 594	66 759	796
Kanada	774 931	4 767	2 133	10	26 980	200	620 644	23	7
YUL	147 209	9	-	-	2	-	105 415	4	-
YEA	3 346	-	-	-	-	-	3 346	-	-
YHZ	10 145	-	-	3	-	-	10 138	-	-
YTO	354 964	4 751	-	-	12 570	12	268 505	-	-
YVR	145 288	-	-	-	14 385	-	123 980	-	-
YYC	108 204	-	1 444	-	-	-	104 737	-	-
YXY	4 323	-	-	-	-	-	4 323	-	-
USA	4 794 126	81 532	-	141	250 383	45 329	3 364 867	66 589	789
USA-1	2 198 939	81 491	-	8	98 405	45 036	1 527 885	5 995	789
darunter: JFK	583 719	39 727	-	-	60 698	44	345 512	-	-
EWB	378 823	41 764	-	-	12 196	44 087	213 857	3	-
BGR	1 091	-	-	6	10	613	-	1	-
BOS	176 982	-	-	-	-	3	132 062	-	-
PHL	232 499	-	-	-	-	-	180 425	-	1
IAD	533 558	-	-	-	-	1	397 257	5	-
DET	225 798	-	-	-	25 445	5	200 348	-	-
CVG	58 409	-	-	-	-	-	58 409	-	-
*US	6 652	-	-	2	43	60	15	5 973	6
USA-2 ...	777 209	-	-	129	110 156	2	454 548	60 582	-
CLT	148 189	-	-	-	1	-	89 676	-	-
RDU	3 034	-	-	-	-	-	-	2	-
ATL	375 848	-	-	-	47 551	2	199 168	60 539	-
MIA	163 216	-	-	-	31 610	-	120 138	-	-
ORL	37 361	-	-	129	-	-	37 232	-	-

Luftverkehr im Jahr 2007
5. Personenverkehr
5. 2 Verflechtung im Verkehr mit Gebieten ausserhalb Deutschlands
5. 2. 2. 2 Aussteiger

von nach Strecken- herkunftsland bzw. -flugplatz	nach Streckenzielflugplatz								
	München	Berlin- Tegel	Berlin- Schönefeld	Berlin- Tempelhof	Saar- brücken	Münster/ Osnabrück	Leipzig/ Halle	Dresden	Erfurt
	MUC	TXL	SXF	THF	SCN	FMO	LEJ	DRS	ERF
Gambia	-	-	-	-	-	-	-	-	-
darunter: BJL	-	-	-	-	-	-	-	-	-
Nigeria	-	-	-	-	-	-	-	-	-
darunter: LOS	-	-	-	-	-	-	-	-	-
ABV	-	-	-	-	-	-	-	-	-
Senegal	-	-	-	-	-	-	-	-	-
darunter: DKR	-	-	-	-	-	-	-	-	-
Eritrea	-	-	-	-	-	-	-	-	-
darunter: ASM	-	-	-	-	-	-	-	-	-
Äthiopien	-	-	-	-	-	-	-	-	-
darunter: ADD	-	-	-	-	-	-	-	-	-
Kenia	18 655	-	6 362	-	-	-	1 646	-	-
MBA	18 655	-	6 362	-	-	-	1 646	-	-
Sudan	-	-	-	-	-	-	-	-	-
KRT	-	-	-	-	-	-	-	-	-
Tansania	1 427	-	-	-	-	-	-	-	-
JRO	-	-	-	-	-	-	-	-	-
ZNZ	1 427	-	-	-	-	-	-	-	-
Mauritius	19 439	-	-	-	-	-	-	-	-
darunter:MRU	19 439	-	-	-	-	-	-	-	-
Namibia	13 476	-	-	-	-	-	-	-	-
darunter: WDH	13 476	-	-	-	-	-	-	-	-
Seyschellen	3 980	-	-	-	-	-	-	-	-
darunter: SEZ	3 980	-	-	-	-	-	-	-	-
Südafrika	40 193	-	2	-	-	-	-	-	-
darunter: JNB	22 374	-	-	-	-	-	-	-	-
CPT	17 819	-	-	-	-	-	-	-	-
AMERIKA	1 172 649	98 532	17 735	106	11	7	20 344	9	-
Kanada	120 095	1	28	20	2	1	-	-	-
YUL	41 770	-	-	7	-	-	-	-	-
YEA	-	-	-	-	-	-	-	-	-
YHZ	-	-	-	4	-	-	-	-	-
YTO	69 126	-	-	-	-	-	-	-	-
YVR	6 923	-	-	-	-	-	-	-	-
YYC	2 023	-	-	-	-	-	-	-	-
YXY	-	-	-	-	-	-	-	-	-
USA	887 871	94 596	52	79	9	6	214	9	-
USA-1	343 750	94 183	33	43	-	6	206	9	-
darunter: JFK	89 295	48 443	-	-	-	-	-	-	-
EWB	21 336	45 580	-	-	-	-	-	-	-
BGR	-	-	-	2	-	2	2	-	-
BOS	44 766	151	-	-	-	-	-	-	-
PHL	52 073	-	-	-	-	-	-	-	-
IAD	136 280	-	5	10	-	-	-	-	-
DET	-	-	-	-	-	-	-	-	-
CVG	-	-	-	-	-	-	-	-	-
*US	-	1	26	29	-	4	-	9	-
USA-2 ...	150 821	413	-	-	-	-	8	-	-
CLT	58 507	-	-	-	-	-	-	-	-
RDU	3 032	-	-	-	-	-	-	-	-
ATL	68 042	-	-	-	-	-	8	-	-
MIA	11 048	413	-	-	-	-	-	-	-
ORL	-	-	-	-	-	-	-	-	-

Luftverkehr im Jahr 2007
5. Personenverkehr
5.2 Verflechtung im Verkehr mit Gebieten ausserhalb Deutschlands
5.2.2.3 Aussteiger

von nach Strecken- herkunftsland bzw. -flugplatz	von Streckenzielflugplatz							
	Hahn	Dortmund	Paderborn/ Lippstadt	Friedrichs- hafen	Karlsruhe/ Baden-Baden	Lübeck	Niederrhein	Rostock
	HHN	DTM	PAD	FDH	FKB	LBC	NRN	RLG
Gambia	-	-	-	-	-	-	-	-
darunter: BJL	-	-	-	-	-	-	-	-
Nigeria	-	-	-	-	-	-	-	-
darunter: LOS	-	-	-	-	-	-	-	-
ABV	-	-	-	-	-	-	-	-
Senegal	-	-	-	-	-	-	-	-
darunter: DKR	-	-	-	-	-	-	-	-
Eritrea	-	-	-	-	-	-	-	-
darunter: ASM	-	-	-	-	-	-	-	-
Äthiopien	-	-	-	-	-	-	-	-
darunter: ADD	-	-	-	-	-	-	-	-
Kenia	-	-	-	-	-	-	-	-
MBA	-	-	-	-	-	-	-	-
Sudan	3	-	-	-	-	-	-	-
KRT	3	-	-	-	-	-	-	-
Tansania	-	-	-	-	-	-	-	-
JRO	-	-	-	-	-	-	-	-
ZNZ	-	-	-	-	-	-	-	-
Mauritius	-	-	-	-	-	-	-	-
darunter:MRU	-	-	-	-	-	-	-	-
Namibia	-	-	-	-	-	-	-	-
darunter: WDH	-	-	-	-	-	-	-	-
Seyschellen	-	-	-	-	-	-	-	-
darunter: SEZ	-	-	-	-	-	-	-	-
Südafrika	-	-	-	-	-	-	-	-
darunter: JNB	-	-	-	-	-	-	-	-
CPT	-	-	-	-	-	-	-	-
AMERIKA	1 401	-	17	24	57	2	-	187
Kanada	9	-	5	-	6	-	-	-
YUL	-	-	-	-	2	-	-	-
YEA	-	-	-	-	-	-	-	-
YHZ	-	-	-	-	-	-	-	-
YTO	-	-	-	-	-	-	-	-
YVR	-	-	-	-	-	-	-	-
YYC	-	-	-	-	-	-	-	-
YXY	-	-	-	-	-	-	-	-
USA	1 392	-	4	24	51	2	-	187
USA-1	854	-	-	20	44	-	-	182
darunter: JFK	-	-	-	-	-	-	-	-
EWR	-	-	-	-	-	-	-	-
BGR	449	-	-	-	6	-	-	-
BOS	-	-	-	-	-	-	-	-
PHL	-	-	-	-	-	-	-	-
IAD	-	-	-	-	-	-	-	-
DET	-	-	-	-	-	-	-	-
CVG	-	-	-	-	-	-	-	-
*US	244	-	-	20	38	-	-	182
USA-2 ...	538	-	-	-	7	-	-	5
CLT	-	-	-	-	-	-	-	5
RDU	-	-	-	-	-	-	-	-
ATL	538	-	-	-	-	-	-	-
MIA	-	-	-	-	7	-	-	-
ORL	-	-	-	-	-	-	-	-

Luftverkehr im Jahr 2007
5. Personenverkehr
5. 2 Verflechtung im Verkehr mit Gebieten ausserhalb Deutschlands
5. 2. 2. 1 Aussteiger

von nach Strecken- herkunftsland bzw. -flugplatz	nach Streckenzielflugplatz								
	Deutschland	Hamburg	Hannover	Bremen	Düsseldorf	Köln/ Bonn	Frankfurt / Main	Stuttgart	Nürnberg
	DE	HAM	HAI	BRE	DUS	CGN	FRA	STR	NUE
RSW	49 472	-	-	-	30 994	-	8 286	-	-
USA-3	577 804	-	-	-	8 021	278	423 213	6	-
darunter: CHI	577 767	-	-	-	8 012	272	423 213	-	-
USA-4 ...	258 444	-	-	-	5	-	258 432	2	-
DAL	158 941	-	-	-	-	-	158 939	2	-
HOU	99 493	-	-	-	-	-	99 493	-	-
USA-5 ...	74 753	-	-	-	-	-	74 737	4	-
PDX	74 741	-	-	-	-	-	74 737	4	-
USA-6 ...	895 453	41	-	4	33 796	13	614 535	-	-
LAX	292 037	-	-	-	23 739	-	184 105	-	-
SFO	394 819	-	-	-	-	-	290 487	-	-
LAS	42 731	41	-	-	10 050	-	32 640	-	-
DEN	165 829	-	-	4	2	-	107 299	-	-
USA-7 ...	11 524	-	-	-	-	-	11 517	-	-
darunter: ANC	9 892	-	-	-	-	-	9 892	-	-
FAI	1 625	-	-	-	-	-	1 625	-	-
Antigua-Barb. ...	2 955	-	-	-	229	-	2 726	-	-
darunter: ANU	2 955	-	-	-	229	-	2 726	-	-
Barbados	4 038	-	-	-	315	-	3 723	-	-
darunter: BGI	4 038	-	-	-	315	-	3 723	-	-
Costa Rica	16 435	-	-	-	-	-	16 435	-	-
darunter: SJO	16 435	-	-	-	-	-	16 435	-	-
Dominik.Rep. ...	245 471	-	-	-	53 585	-	117 317	-	-
darunter:SDQ	10 525	-	-	-	631	-	9 894	-	-
POP	62 740	-	-	-	13 470	-	28 299	-	-
PUJ	151 354	-	-	-	31 461	-	70 817	-	-
AZS	7 031	-	-	-	3 027	-	4 004	-	-
*DO	13 821	-	-	-	4 996	-	4 303	-	-
Grenada	3 057	-	-	-	-	-	3 057	-	-
darunter: GND	3 057	-	-	-	-	-	3 057	-	-
Jamaika	33 163	-	-	-	11 137	-	16 154	-	-
MBJ	33 163	-	-	-	11 137	-	16 154	-	-
Kuba	104 827	-	-	-	10 157	-	62 110	-	-
darunter: HAV	6 693	-	-	-	291	-	6 402	-	-
VRA	81 115	-	-	-	9 866	-	41 051	-	-
HOG	16 761	-	-	-	-	-	14 399	-	-
Mexiko	182 877	-	-	-	14 177	-	152 439	7	-
darunter: MEX	111 033	-	-	-	-	-	111 033	-	-
CUN	70 583	-	-	-	14 177	-	40 155	3	-
Niederl.Antillen .	3 636	-	-	-	944	-	1 599	140	-
AUA	3 636	-	-	-	944	-	1 599	140	-
Trin. U.Tobago .	5 261	-	-	-	-	-	5 261	-	-
darunter: TAB	5 261	-	-	-	-	-	5 261	-	-
Argentinien	46 639	-	-	-	316	-	46 323	-	-
darunter: BUE	46 323	-	-	-	-	-	46 323	-	-
Brasilien	249 060	388	-	-	288	4 104	168 077	-	-
darunter: RIO	16 249	388	-	-	288	2 235	13 338	-	-
SAO	209 656	-	-	-	-	1 869	131 586	-	-
SSA	22 667	-	-	-	-	-	22 667	-	-
Chile	18 118	-	-	-	-	-	18 118	-	-
darunter: SCL	17 908	-	-	-	-	-	17 908	-	-
Venezuela	111 165	-	7	-	-	-	111 158	-	-
darunter: CCS	75 823	-	7	-	-	-	75 816	-	-
PMV	35 342	-	-	-	-	-	35 342	-	-
ASIEN	6 218 168	91 624	30 323	6	244 805	30 413	4 689 048	6 824	134
Kasachstan	105 069	-	13 725	-	3	3	90 204	-	-
darunter: ALA	54 126	-	396	-	-	3	53 652	-	-
KGF	3 418	-	1 752	-	3	-	1 663	-	-
KSN	9 384	-	3 599	-	-	-	5 785	-	-
TSE	36 521	-	7 401	-	-	-	29 104	-	-

Luftverkehr im Jahr 2007
5. Personenverkehr
5. 2 Verflechtung im Verkehr mit Gebieten ausserhalb Deutschlands
5. 2. 2. 2 Aussteiger

von nach Strecken- herkunftsland bzw. -flugplatz	nach Streckenzielflugplatz								
	München	Berlin- Tegel	Berlin- Schönefeld	Berlin- Tempelhof	Saar- brücken	Münster/ Osnabrück	Leipzig/ Halle	Dresden	Erfurt
	MUC	TXL	SXF	THF	SCN	FMO	LEJ	DRS	ERF
RSW	10 192	-	-	-	-	-	-	-	-
USA-3	146 267	-	3	16	-	-	-	-	-
darunter: CHI	146 267	-	3	-	-	-	-	-	-
USA-4 ...	-	-	-	5	-	-	-	-	-
DAL	-	-	-	-	-	-	-	-	-
HOU	-	-	-	-	-	-	-	-	-
USA-5 ...	-	-	-	-	8	-	-	-	-
PDX	-	-	-	-	-	-	-	-	-
USA-6 ...	247 033	-	16	15	-	-	-	-	-
LAX	84 184	-	-	9	-	-	-	-	-
SFO	104 325	-	7	-	-	-	-	-	-
LAS	-	-	-	-	-	-	-	-	-
DEN	58 524	-	-	-	-	-	-	-	-
USA-7 ...	-	-	-	-	1	-	-	-	-
darunter: ANC	-	-	-	-	-	-	-	-	-
FAI	-	-	-	-	-	-	-	-	-
Antigua-Barb. ...	-	-	-	-	-	-	-	-	-
darunter: ANU	-	-	-	-	-	-	-	-	-
Barbados	-	-	-	-	-	-	-	-	-
darunter: BGI	-	-	-	-	-	-	-	-	-
Costa Rica	-	-	-	-	-	-	-	-	-
darunter: SJO	-	-	-	-	-	-	-	-	-
Dominik.Rep. ...	46 284	2 115	11 923	-	-	-	14 247	-	-
darunter:SDQ	-	-	-	-	-	-	-	-	-
POP	15 566	-	2 502	-	-	-	2 903	-	-
PUJ	26 196	2 115	9 421	-	-	-	11 344	-	-
AZS	-	-	-	-	-	-	-	-	-
*DO	4 522	-	-	-	-	-	-	-	-
Grenada	-	-	-	-	-	-	-	-	-
darunter: GND	-	-	-	-	-	-	-	-	-
Jamaika	5 872	-	-	-	-	-	-	-	-
MBJ	5 872	-	-	-	-	-	-	-	-
Kuba	19 125	1 820	5 732	-	-	-	5 883	-	-
darunter: HAV	-	-	-	-	-	-	-	-	-
VRA	16 763	1 820	5 732	-	-	-	5 883	-	-
HOG	2 362	-	-	-	-	-	-	-	-
Mexiko	16 248	-	-	6	-	-	-	-	-
darunter: MEX	-	-	-	-	-	-	-	-	-
CUN	16 248	-	-	-	-	-	-	-	-
Niederl.Antillen .	953	-	-	-	-	-	-	-	-
AUA	953	-	-	-	-	-	-	-	-
Trin. U.Tobago .	-	-	-	-	-	-	-	-	-
darunter: TAB	-	-	-	-	-	-	-	-	-
Argentinien	-	-	-	-	-	-	-	-	-
darunter: BUE	-	-	-	-	-	-	-	-	-
Brasilien	76 201	-	-	-	-	-	-	-	-
darunter: RIO	-	-	-	-	-	-	-	-	-
SAO	76 201	-	-	-	-	-	-	-	-
SSA	-	-	-	-	-	-	-	-	-
Chile	-	-	-	-	-	-	-	-	-
darunter: SCL	-	-	-	-	-	-	-	-	-
Venezuela	-	-	-	-	-	-	-	-	-
darunter: CCS	-	-	-	-	-	-	-	-	-
PMV	-	-	-	-	-	-	-	-	-
ASIEN	1 009 333	56 866	53 121	72	-	5	896	4	-
Kasachstan	1 038	-	79	8	-	-	-	1	-
darunter: ALA	-	-	74	-	-	-	-	1	-
KGF	-	-	-	-	-	-	-	-	-
KSN	-	-	-	-	-	-	-	-	-
TSE	-	-	-	8	-	-	-	-	-

Luftverkehr im Jahr 2007
5. Personenverkehr
5. 2 Verflechtung im Verkehr mit Gebieten ausserhalb Deutschlands
5. 2. 2. 3 Aussteiger

von nach Strecken- herkunftsland bzw. -flugplatz	von Streckenzielflugplatz							
	Hahn	Dortmund	Paderborn/ Lippstadt	Friedrichs- hafen	Karlsruhe/ Baden-Baden	Lübeck	Niederrhein	Rostock
	HHN	DTM	PAD	FDH	FKB	LBC	NRN	RLG
RSW	-	-	-	-	-	-	-	-
USA-3	-	-	-	-	-	-	-	-
darunter: CHI	-	-	-	-	-	-	-	-
USA-4 ...	-	-	-	-	-	-	-	-
DAL	-	-	-	-	-	-	-	-
HOU	-	-	-	-	-	-	-	-
USA-5 ...	-	-	-	4	-	-	-	-
PDX	-	-	-	-	-	-	-	-
USA-6 ...	-	-	-	-	-	-	-	-
LAX	-	-	-	-	-	-	-	-
SFO	-	-	-	-	-	-	-	-
LAS	-	-	-	-	-	-	-	-
DEN	-	-	-	-	-	-	-	-
USA-7 ...	-	-	4	-	-	2	-	-
darunter: ANC	-	-	-	-	-	-	-	-
FAI	-	-	-	-	-	-	-	-
Antigua-Barb. ...	-	-	-	-	-	-	-	-
darunter: ANU	-	-	-	-	-	-	-	-
Barbados	-	-	-	-	-	-	-	-
darunter: BGI	-	-	-	-	-	-	-	-
Costa Rica	-	-	-	-	-	-	-	-
darunter: SJO	-	-	-	-	-	-	-	-
Dominik.Rep. ...	-	-	-	-	-	-	-	-
darunter:SDQ	-	-	-	-	-	-	-	-
POP	-	-	-	-	-	-	-	-
PUJ	-	-	-	-	-	-	-	-
AZS	-	-	-	-	-	-	-	-
*DO	-	-	-	-	-	-	-	-
Grenada	-	-	-	-	-	-	-	-
darunter: GND	-	-	-	-	-	-	-	-
Jamaika	-	-	-	-	-	-	-	-
MBJ	-	-	-	-	-	-	-	-
Kuba	-	-	-	-	-	-	-	-
darunter: HAV	-	-	-	-	-	-	-	-
VRA	-	-	-	-	-	-	-	-
HOG	-	-	-	-	-	-	-	-
Mexiko	-	-	-	-	-	-	-	-
darunter: MEX	-	-	-	-	-	-	-	-
CUN	-	-	-	-	-	-	-	-
Niederl.Antillen .	-	-	-	-	-	-	-	-
AUA	-	-	-	-	-	-	-	-
Trin. U.Tobago .	-	-	-	-	-	-	-	-
darunter: TAB	-	-	-	-	-	-	-	-
Argentinien	-	-	-	-	-	-	-	-
darunter: BUE	-	-	-	-	-	-	-	-
Brasilien	-	-	2	-	-	-	-	-
darunter: RIO	-	-	-	-	-	-	-	-
SAO	-	-	-	-	-	-	-	-
SSA	-	-	-	-	-	-	-	-
Chile	-	-	-	-	-	-	-	-
darunter: SCL	-	-	-	-	-	-	-	-
Venezuela	-	-	-	-	-	-	-	-
darunter: CCS	-	-	-	-	-	-	-	-
PMV	-	-	-	-	-	-	-	-
ASIEN	3 351	-	33	13	40	-	1 255	2
Kasachstan	1	-	2	-	5	-	-	-
darunter: ALA	-	-	-	-	-	-	-	-
KGF	-	-	-	-	-	-	-	-
KSN	-	-	-	-	-	-	-	-
TSE	1	-	2	-	5	-	-	-

Luftverkehr im Jahr 2007
5. Personenverkehr
5. 2 Verflechtung im Verkehr mit Gebieten ausserhalb Deutschlands
5. 2. 2. 1 Aussteiger

von nach Strecken- herkunftsland bzw. -flugplatz	nach Streckenzielflugplatz								
	Deutschland	Hamburg	Hannover	Bremen	Düsseldorf	Köln/ Bonn	Frankfurt / Main	Stuttgart	Nürnberg
	DE	HAM	HAI	BRE	DUS	CGN	FRA	STR	NUE
Russ.F.Fernost	53 422	-	15 276	-	969	7	29 653	3	-
OMS	12 363	-	8 636	-	-	-	3 727	-	-
OVV	14 048	-	4 996	-	-	3	9 037	3	-
SVX	20 938	-	710	-	964	-	15 654	-	-
TJM	3 900	-	-	-	5	-	-	-	-
CEK	2 161	-	934	-	-	-	1 227	-	-
Turkmenistan ...	12 437	-	-	-	-	-	12 433	-	-
darunter: ASB	12 437	-	-	-	-	-	12 433	-	-
Usbekistan	18 473	-	125	-	-	680	17 649	-	-
darunter: TAS	17 671	-	-	-	-	3	17 649	-	-
Bahrain	75 376	-	-	-	1	189	75 176	5	-
darunter: BAH	75 376	-	-	-	1	189	75 176	5	-
Irak	11 549	-	-	-	-	22	2 432	-	-
EBL	7 545	-	-	-	-	22	2 431	-	-
ISU	4 003	-	-	-	-	-	-	-	-
Iran	175 158	22 396	-	-	23 750	18 405	110 605	-	-
darunter: THR	149 268	18 584	-	-	22 598	15 071	93 015	-	-
IKA	25 888	3 812	-	-	1 152	3 334	17 590	-	-
Israel	379 560	-	-	-	2 368	7 690	240 979	5 716	-
darunter: TLV	379 546	-	-	-	2 368	7 690	240 975	5 716	-
Jemen	26 001	-	-	-	-	-	26 001	-	-
darunter: SAH	26 001	-	-	-	-	-	26 001	-	-
Jordanien	79 481	-	-	-	13	321	76 323	-	1
darunter: AMM	78 745	-	-	-	13	321	75 610	-	-
Katar	220 044	-	-	-	-	-	116 623	-	-
darunter: DOH	220 043	-	-	-	-	-	116 623	-	-
Kuweit	80 950	-	-	-	2	578	79 033	26	101
darunter: KWI	80 950	-	-	-	2	578	79 033	26	101
Libanon	73 609	-	837	-	4 239	1 492	66 401	-	-
darunter: BEY	73 609	-	837	-	4 239	1 492	66 401	-	-
Oman	23 734	-	-	-	-	-	23 732	-	-
darunter: MCT	23 734	-	-	-	-	-	23 732	-	-
Saudi Arabien .	71 818	-	360	6	5 225	748	61 688	1 034	3
JED	41 015	-	360	3	5 156	738	32 101	1 018	-
RUH	23 097	-	-	-	30	3	21 951	2	-
DMM	7 215	-	-	3	-	-	7 212	-	-
Syrien	26 420	-	-	-	-	-	16 797	-	-
darunter: DAM	18 242	-	-	-	-	-	10 500	-	-
ALP	8 178	-	-	-	-	-	6 297	-	-
Ver.Ar.Emirate .	798 779	69 157	-	-	138 662	244	360 872	-	4
AUH	129 465	-	-	-	-	3	69 940	-	-
DXB	667 274	69 157	-	-	138 662	237	290 309	-	2
RKT	2 004	-	-	-	-	-	591	-	2
Indien	661 943	-	-	-	4	28	590 686	8	-
darunter: DEL	197 897	-	-	-	-	22	130 514	6	-
BLR	108 718	-	-	-	-	-	108 718	-	-
BOM	124 846	-	-	-	4	6	124 833	-	-
CCU	30 462	-	-	-	-	-	30 462	-	-
GOI	9 663	-	-	-	-	-	5 811	-	-
MAA	112 645	-	-	-	-	-	112 645	-	-
HYD	77 703	-	-	-	-	-	77 703	-	-
Sri Lanka	65 853	-	-	-	-	-	59 118	-	-
darunter: CMB	65 853	-	-	-	-	-	59 118	-	-
Malediven	67 695	-	-	-	12 809	-	28 921	-	-
darunter: MLE	67 693	-	-	-	12 809	-	28 921	-	-
Pakistan	4 917	-	-	-	-	-	4 917	-	-
ISB	1 511	-	-	-	-	-	1 511	-	-
LHE	3 406	-	-	-	-	-	3 406	-	-
Brunei	4 666	-	-	-	-	-	4 666	-	-
darunter: BWN	4 666	-	-	-	-	-	4 666	-	-

Luftverkehr im Jahr 2007
5. Personenverkehr
5. 2 Verflechtung im Verkehr mit Gebieten ausserhalb Deutschlands
5. 2. 2. 2 Aussteiger

von nach Strecken- herkunftsland bzw. -flugplatz	nach Streckenzielflugplatz								
	München	Berlin- Tegel	Berlin- Schönefeld	Berlin- Tempelhof	Saar- brücken	Münster/ Osnabrück	Leipzig/ Halle	Dresden	Erfurt
	MUC	TXL	SXF	THF	SCN	FMO	LEJ	DRS	ERF
Russ.F.Fernost	7 505	-	4	5	-	-	-	-	-
OMS	-	-	-	-	-	-	-	-	-
OVB	-	-	4	5	-	-	-	-	-
SVX	3 610	-	-	-	-	-	-	-	-
TJM	3 895	-	-	-	-	-	-	-	-
CEK	-	-	-	-	-	-	-	-	-
Turkmenistan ...	-	-	-	-	-	-	-	-	-
darunter: ASB	-	-	-	-	-	-	-	-	-
Usbekistan	-	-	-	11	-	-	-	-	-
darunter: TAS	-	-	-	11	-	-	-	-	-
Bahrain	-	-	-	-	-	-	-	-	-
darunter: BAH	-	-	-	-	-	-	-	-	-
Irak	4 876	-	17	-	-	-	-	-	-
EBL	873	-	17	-	-	-	-	-	-
ISU	4 003	-	-	-	-	-	-	-	-
Iran	-	-	-	-	-	-	-	-	-
darunter: THR	-	-	-	-	-	-	-	-	-
IKA	-	-	-	-	-	-	-	-	-
Israel	68 148	7 295	47 316	26	-	-	-	-	-
darunter: TLV	68 148	7 295	47 308	24	-	-	-	-	-
Jemen	-	-	-	-	-	-	-	-	-
darunter: SAH	-	-	-	-	-	-	-	-	-
Jordanien	2 643	160	-	11	-	-	-	-	-
darunter: AMM	2 643	158	-	-	-	-	-	-	-
Katar	64 640	38 778	-	-	-	-	-	-	-
darunter: DOH	64 640	38 778	-	-	-	-	-	-	-
Kuweit	-	-	-	-	-	-	860	-	-
darunter: KWI	-	-	-	-	-	-	860	-	-
Libanon	-	526	79	2	-	-	-	-	-
darunter: BEY	-	526	79	2	-	-	-	-	-
Oman	-	1	-	1	-	-	-	-	-
darunter: MCT	-	1	-	1	-	-	-	-	-
Saudi Arabien .	2 734	4	5	2	-	5	4	-	-
JED	1 639	-	-	-	-	-	-	-	-
RUH	1 095	-	5	2	-	5	4	-	-
DMM	-	-	-	-	-	-	-	-	-
Syrien	3 991	-	5 619	6	-	-	-	-	-
darunter: DAM	3 991	-	3 739	5	-	-	-	-	-
ALP	-	-	1 880	1	-	-	-	-	-
Ver.Ar.Emirate .	229 827	5	2	-	-	-	-	-	-
AUH	59 522	-	-	-	-	-	-	-	-
DXB	168 894	5	2	-	-	-	-	-	-
RKT	1 411	-	-	-	-	-	-	-	-
Indien	71 207	4	-	-	-	-	3	3	-
darunter: DEL	67 355	-	-	-	-	-	-	-	-
BLR	-	-	-	-	-	-	-	-	-
BOM	-	-	-	-	-	-	3	-	-
CCU	-	-	-	-	-	-	-	-	-
GOI	3 852	-	-	-	-	-	-	-	-
MAA	-	-	-	-	-	-	-	-	-
HYD	-	-	-	-	-	-	-	-	-
Sri Lanka	6 735	-	-	-	-	-	-	-	-
darunter: CMB	6 735	-	-	-	-	-	-	-	-
Malediven	25 963	-	-	-	-	-	-	-	-
darunter: MLE	25 963	-	-	-	-	-	-	-	-
Pakistan	-	-	-	-	-	-	-	-	-
ISB	-	-	-	-	-	-	-	-	-
LHE	-	-	-	-	-	-	-	-	-
Brunei	-	-	-	-	-	-	-	-	-
darunter: BWN	-	-	-	-	-	-	-	-	-

Luftverkehr im Jahr 2007
5. Personenverkehr
5. 2 Verflechtung im Verkehr mit Gebieten ausserhalb Deutschlands
5. 2. 2. 3 Aussteiger

von nach Strecken- herkunftsland bzw. -flugplatz	von Streckenzielflugplatz							
	Hahn	Dortmund	Paderborn/ Lippstadt	Friedrichs- hafen	Karlsruhe/ Baden-Baden	Lübeck	Niederrhein	Rostock
	HHN	DTM	PAD	FDH	FKB	LBC	NRN	RLG
Russ.F.Fernost	-	-	-	-	-	-	-	-
OMS	-	-	-	-	-	-	-	-
OVB	-	-	-	-	-	-	-	-
SVX	-	-	-	-	-	-	-	-
TJM	-	-	-	-	-	-	-	-
CEK	-	-	-	-	-	-	-	-
Turkmenistan ...	-	-	-	-	4	-	-	-
darunter: ASB	-	-	-	-	4	-	-	-
Usbekistan	-	-	-	-	8	-	-	-
darunter: TAS	-	-	-	-	8	-	-	-
Bahrain	5	-	-	-	-	-	-	-
darunter: BAH	5	-	-	-	-	-	-	-
Irak	2 947	-	-	-	-	-	1 255	-
EBL	2 947	-	-	-	-	-	1 255	-
ISU	-	-	-	-	-	-	-	-
Iran	-	-	-	-	-	-	-	2
darunter: THR	-	-	-	-	-	-	-	-
IKA	-	-	-	-	-	-	-	-
Israel	9	-	-	9	4	-	-	-
darunter: TLV	9	-	-	9	4	-	-	-
Jemen	-	-	-	-	-	-	-	-
darunter: SAH	-	-	-	-	-	-	-	-
Jordanien	9	-	-	-	-	-	-	-
darunter: AMM	-	-	-	-	-	-	-	-
Katar	3	-	-	-	-	-	-	-
darunter: DOH	2	-	-	-	-	-	-	-
Kuweit	339	-	-	-	11	-	-	-
darunter: KWI	339	-	-	-	11	-	-	-
Libanon	-	-	29	4	-	-	-	-
darunter: BEY	-	-	29	4	-	-	-	-
Oman	-	-	-	-	-	-	-	-
darunter: MCT	-	-	-	-	-	-	-	-
Saudi Arabien .	-	-	-	-	-	-	-	-
JED	-	-	-	-	-	-	-	-
RUH	-	-	-	-	-	-	-	-
DMM	-	-	-	-	-	-	-	-
Syrien	7	-	-	-	-	-	-	-
darunter: DAM	7	-	-	-	-	-	-	-
ALP	-	-	-	-	-	-	-	-
Ver.Ar.Emirate .	6	-	-	-	-	-	-	-
AUH	-	-	-	-	-	-	-	-
DXB	6	-	-	-	-	-	-	-
RKT	-	-	-	-	-	-	-	-
Indien	-	-	-	-	-	-	-	-
darunter: DEL	-	-	-	-	-	-	-	-
BLR	-	-	-	-	-	-	-	-
BOM	-	-	-	-	-	-	-	-
CCU	-	-	-	-	-	-	-	-
GOI	-	-	-	-	-	-	-	-
MAA	-	-	-	-	-	-	-	-
HYD	-	-	-	-	-	-	-	-
Sri Lanka	-	-	-	-	-	-	-	-
darunter: CMB	-	-	-	-	-	-	-	-
Malediven	-	-	2	-	-	-	-	-
darunter: MLE	-	-	-	-	-	-	-	-
Pakistan	-	-	-	-	-	-	-	-
ISB	-	-	-	-	-	-	-	-
LHE	-	-	-	-	-	-	-	-
Brunei	-	-	-	-	-	-	-	-
darunter: BWN	-	-	-	-	-	-	-	-

Luftverkehr im Jahr 2007
5. Personenverkehr
5.2 Verflechtung im Verkehr mit Gebieten ausserhalb Deutschlands
5.2.2.1 Aussteiger

von nach Strecken- herkunftsland bzw. -flugplatz	nach Streckenzielflugplatz								
	Deutschland	Hamburg	Hannover	Bremen	Düsseldorf	Köln/ Bonn	Frankfurt / Main	Stuttgart	Nürnberg
	DE	HAM	HAI	BRE	DUS	CGN	FRA	STR	NUE
China	782 382	-	-	-	-	-	581 468	6	25
darunter: PEK	357 424	-	-	-	-	-	262 008	6	-
CAN	49 110	-	-	-	-	-	49 110	-	-
SHA	372 268	-	-	-	-	-	267 606	-	25
SHE	2 744	-	-	-	-	-	2 744	-	-
Hongkong(Chin)	334 717	-	-	-	-	-	260 323	-	-
darunter: HKG	334 717	-	-	-	-	-	260 323	-	-
Indonesien	11 265	-	-	-	-	-	11 262	-	-
darunter: JKT	11 262	-	-	-	-	-	11 262	-	-
Japan	530 349	-	-	-	10	6	460 234	18	-
darunter: NRT	360 257	-	-	-	10	-	290 156	10	-
NGO	63 434	-	-	-	-	3	63 431	-	-
KIX	106 650	-	-	-	-	-	106 647	3	-
Rep.Korea	286 384	-	-	-	-	-	262 750	-	-
darunter: SEL	278 956	-	-	-	-	-	262 750	-	-
PUS	7 428	-	-	-	-	-	-	-	-
Mongolei	5 820	-	-	-	-	-	-	-	-
darunter: ULN	5 820	-	-	-	-	-	-	-	-
Malaysia	67 965	-	-	-	-	-	67 965	-	-
darunter: KUL	67 965	-	-	-	-	-	67 965	-	-
Philippinen	63 524	-	-	-	-	-	63 523	-	-
darunter: MNL	63 523	-	-	-	-	-	63 523	-	-
Singapur	361 441	-	-	-	-	-	361 441	-	-
darunter: SIN	361 441	-	-	-	-	-	361 441	-	-
Thailand	591 053	-	-	-	56 750	-	379 196	4	-
darunter: BKK	553 110	-	-	-	56 750	-	369 477	4	-
HKT	37 702	-	-	-	-	-	9 478	-	-
Taiwan	67 525	-	-	-	-	-	67 525	-	-
darunter: TPE	67 525	-	-	-	-	-	67 525	-	-
Vietnam	78 456	-	-	-	-	-	78 452	4	-
darunter: SGN	37 868	-	-	-	-	-	37 864	4	-
HAN	40 588	-	-	-	-	-	40 588	-	-
Australien/OZ..	55 139	-	-	-	284	4	54 827	-	-
Australien	54 831	-	-	-	-	4	54 827	-	-
SYD	54 827	-	-	-	-	-	54 827	-	-

Luftverkehr im Jahr 2007
5. Personenverkehr
5.2 Verflechtung im Verkehr mit Gebieten ausserhalb Deutschlands
5.2.2.2 Aussteiger

von nach Strecken- herkunftsland bzw. -flugplatz	nach Streckenzielflugplatz								
	München	Berlin- Tegel	Berlin- Schönefeld	Berlin- Tempelhof	Saar- brücken	Münster/ Osnabrück	Leipzig/ Halle	Dresden	Erfurt
	MUC	TXL	SXF	THF	SCN	FMO	LEJ	DRS	ERF
China	200 883	-	-	-	-	-	-	-	-
darunter: PEK	95 410	-	-	-	-	-	-	-	-
CAN	-	-	-	-	-	-	-	-	-
SHA	104 637	-	-	-	-	-	-	-	-
SHE	-	-	-	-	-	-	-	-	-
Hongkong(Chin)	74 394	-	-	-	-	-	-	-	-
darunter: HKG	74 394	-	-	-	-	-	-	-	-
Indonesien	-	-	-	-	-	-	-	-	-
darunter: JKT	-	-	-	-	-	-	-	-	-
Japan	70 081	-	-	-	-	-	-	-	-
darunter: NRT	70 081	-	-	-	-	-	-	-	-
NGO	-	-	-	-	-	-	-	-	-
KIX	-	-	-	-	-	-	-	-	-
Rep.Korea	23 632	-	-	-	-	-	-	-	-
darunter: SEL	16 204	-	-	-	-	-	-	-	-
PUS	7 428	-	-	-	-	-	-	-	-
Mongolei	-	5 820	-	-	-	-	-	-	-
darunter: ULN	-	5 820	-	-	-	-	-	-	-
Malaysia	-	-	-	-	-	-	-	-	-
darunter: KUL	-	-	-	-	-	-	-	-	-
Philippinen	-	-	-	-	-	-	1	-	-
darunter: MNL	-	-	-	-	-	-	-	-	-
Singapur	-	-	-	-	-	-	-	-	-
darunter: SIN	-	-	-	-	-	-	-	-	-
Thailand	150 830	4 273	-	-	-	-	-	-	-
darunter: BKK	122 606	4 273	-	-	-	-	-	-	-
HKT	28 224	-	-	-	-	-	-	-	-
Taiwan	-	-	-	-	-	-	-	-	-
darunter: TPE	-	-	-	-	-	-	-	-	-
Vietnam	-	-	-	-	-	-	-	-	-
darunter: SGN	-	-	-	-	-	-	-	-	-
HAN	-	-	-	-	-	-	-	-	-
Australien/OZ..	-	-	-	-	-	-	24	-	-
Australien	-	-	-	-	-	-	-	-	-
SYD	-	-	-	-	-	-	-	-	-

Luftverkehr im Jahr 2007
5. Personenverkehr
5.2 Verflechtung im Verkehr mit Gebieten ausserhalb Deutschlands
5.2.2.3 Aussteiger

von nach Strecken- herkunftsland bzw. -flugplatz	von Streckenzielflugplatz							
	Hahn	Dortmund	Paderborn/ Lippstadt	Friedrichs- hafen	Karlsruhe/ Baden-Baden	Lübeck	Niederrhein	Rostock
	HHN	DTM	PAD	FDH	FKB	LBC	NRN	RLG
China	-	-	-	-	-	-	-	-
darunter: PEK	-	-	-	-	-	-	-	-
CAN	-	-	-	-	-	-	-	-
SHA	-	-	-	-	-	-	-	-
SHE	-	-	-	-	-	-	-	-
Hongkong(Chin)	-	-	-	-	-	-	-	-
darunter: HKG	-	-	-	-	-	-	-	-
Indonesien	3	-	-	-	-	-	-	-
darunter: JKT	-	-	-	-	-	-	-	-
Japan	-	-	-	-	-	-	-	-
darunter: NRT	-	-	-	-	-	-	-	-
NGO	-	-	-	-	-	-	-	-
KIX	-	-	-	-	-	-	-	-
Rep.Korea	2	-	-	-	-	-	-	-
darunter: SEL	2	-	-	-	-	-	-	-
PUS	-	-	-	-	-	-	-	-
Mongolei	-	-	-	-	-	-	-	-
darunter: ULN	-	-	-	-	-	-	-	-
Malaysia	-	-	-	-	-	-	-	-
darunter: KUL	-	-	-	-	-	-	-	-
Philippinen	-	-	-	-	-	-	-	-
darunter: MNL	-	-	-	-	-	-	-	-
Singapur	-	-	-	-	-	-	-	-
darunter: SIN	-	-	-	-	-	-	-	-
Thailand	-	-	-	-	-	-	-	-
darunter: BKK	-	-	-	-	-	-	-	-
HKT	-	-	-	-	-	-	-	-
Taiwan	-	-	-	-	-	-	-	-
darunter: TPE	-	-	-	-	-	-	-	-
Vietnam	-	-	-	-	-	-	-	-
darunter: SGN	-	-	-	-	-	-	-	-
HAN	-	-	-	-	-	-	-	-
Australien/OZ..	-	-	-	-	-	-	-	-
Australien	-	-	-	-	-	-	-	-
SYD	-	-	-	-	-	-	-	-

Luftverkehr im Jahr 2007
5. Personenverkehr
5. 2 Verflechtung im Verkehr mit Gebieten ausserhalb Deutschlands
5. 2. 3. 1 Reisende

nach Endzielland bzw. -flugplatz	von Herkunftsflugplatz in Deutschland								
	Deutschland	Hamburg	Hannover	Bremen	Düsseldorf	Köln/ Bonn	Frankfurt / Main	Stuttgart	Nürnberg
	DE	HAM	HAI	BRE	DUS	CGN	FRA	STR	NUE
AUSLAND Insg	55 279 382	4 048 625	2 446 802	823 546	6 697 024	3 488 474	11 832 373	3 624 564	1 292 177
EUROPA	43 138 274	3 351 959	2 097 904	713 358	5 378 684	3 274 414	6 468 432	3 140 793	1 069 313
EUROP. GEM.	34 057 005	2 477 093	1 540 234	599 525	3 954 333	2 602 829	4 983 046	2 441 184	851 738
Belgien	421 956	50 793	16 647	5 633	1 105	765	69 877	25 562	12 096
darunter: BRU	420 153	50 790	16 647	5 625	1 070	368	69 856	25 295	11 975
Bulgarien	550 243	26 741	45 496	6 529	82 442	40 323	77 128	29 101	15 699
darunter: SOF	134 860	6 050	2 691	826	11 914	20 545	37 705	4 523	1 253
BOJ	207 304	9 476	24 854	2 752	34 183	8 729	17 746	15 267	9 247
VAR	208 008	11 182	17 951	2 951	36 345	11 049	21 677	9 288	5 199
Dänemark	520 929	23 123	15 290	3 144	91 204	11 338	87 132	31 972	10 398
darunter: CPH	454 328	21 607	14 000	2 856	82 855	10 929	59 468	29 139	9 264
AAL	15 676	390	262	47	1 850	-	7 558	812	144
AAR	8 563	178	102	27	1 095	-	4 183	718	92
BLL	35 120	132	130	121	4 493	375	13 289	703	795
KRP	3 077	73	69	10	554	16	1 311	408	41
RNN	1 357	543	72	11	152	14	263	111	7
SFJ	1 045	69	622	4	24	-	300	3	-
Estland	84 934	11 959	1 562	422	4 546	382	18 693	2 321	548
darunter: TLL	84 927	11 954	1 562	422	4 544	382	18 693	2 321	548
Finnland	553 102	53 399	6 764	21 205	73 756	28 226	90 059	18 079	9 225
darunter: HEL	388 241	42 256	6 213	774	59 880	28 195	64 156	13 157	9 066
KEM	1 319	152	-	-	421	-	327	64	-
KUO	4 529	623	-	-	627	1	1 248	266	-
OUL	15 320	1 176	-	-	2 067	-	4 246	844	3
POR	3 592	399	-	-	786	1	1 050	129	-
RVN	6 585	674	-	-	911	23	1 927	329	-
TKU	16 278	3 009	227	32	2 617	-	3 969	1 375	1
TMP	88 913	1 686	322	20 353	2 673	-	4 142	895	56
VAA	9 136	1 103	2	-	1 067	-	3 288	186	-
JYV	4 878	464	-	-	619	6	1 438	241	-
KTT	3 328	420	-	-	382	-	1 085	170	-
KOK	2 044	289	-	-	454	-	512	80	1
JOE	2 254	289	-	-	234	-	849	102	-
KAJ	1 228	134	-	-	107	-	320	46	-
IVL	1 904	309	-	46	274	-	506	70	97
KAO	1 418	142	-	-	200	-	496	37	-
*FI	1 294	222	-	-	165	-	290	50	1
Frankreich	2 431 378	224 208	101 779	44 383	263 743	131 741	388 084	208 097	80 367
darunter: ORY	263 031	568	34 616	80	32 875	39	299	24 620	3 080
CDG	1 214 841	130 457	50 548	16 423	119 854	80 290	226 170	125 687	65 865
LBG	1 930	16	17	27	341	182	240	214	55
AJA	1 039	104	8	-	177	-	263	102	1
BES	6 053	974	195	191	799	22	1 127	441	144
BIA	11 982	712	13	-	134	6 883	236	3 621	-
BIQ	23 050	575	150	59	1 129	17	803	652	92
BOD	41 086	4 095	1 222	908	4 878	896	8 266	2 209	607
BVA	8 723	-	-	8 716	-	5	-	-	-
CFE	4 601	341	283	91	954	65	883	329	223
CFR	2 016	22	-	-	273	4	451	806	-
CLY	8 184	29	7	-	87	4 984	71	50	-
LIG	2 326	108	65	12	388	8	754	268	81
LRT	1 491	147	27	-	362	-	316	189	-
LYS	157 201	7 180	3 498	1 495	35 625	652	42 315	10 904	3 422
MPL	47 467	889	283	177	1 307	34	1 873	707	168
MRS	125 152	5 402	1 711	1 046	9 532	1 608	22 302	6 635	1 074
NCE	322 991	27 070	5 775	3 121	38 218	32 674	57 203	20 870	2 634
NTE	23 099	2 688	530	715	4 060	132	3 210	1 396	456
PUF	3 617	242	198	72	768	17	740	280	51
RNS	7 184	633	287	104	1 150	32	1 473	912	231

Luftverkehr im Jahr 2007
5. Personenverkehr
5. 2 Verflechtung im Verkehr mit Gebieten ausserhalb Deutschlands
5. 2. 3. 2 Reisende

nach Endzielland bzw. -flugplatz	von Herkunftsflugplatz in Deutschland								
	München MUC	Berlin- Tegel TXL	Berlin- Schönefeld SXF	Berlin- Tempelhof THF	Saar- brücken SCN	Münster/ Osnabrück FMO	Leipzig/ Halle LEJ	Dresden DRS	Erfurt ERF
AUSLAND Insg.	7 488 136	3 750 744	2 588 658	97 002	91 968	593 759	897 270	493 469	138 486
EUROPA	5 432 850	3 082 031	2 428 365	93 460	82 536	545 551	713 884	387 649	120 000
EUROP. GEM.	4 400 760	2 391 696	1 818 136	92 041	63 868	458 254	547 183	305 202	77 750
Belgien	110 937	26 384	24 284	67 703	33	177	3 993	4 554	150
darunter: BRU	110 735	26 379	24 209	67 629	31	152	3 621	4 469	93
Bulgarien	42 889	30 974	28 008	9	6 521	9 731	48 548	21 020	13 195
darunter: SOF	21 648	21 711	907	9	29	363	716	626	55
BOJ	10 952	3 045	14 191	-	3 968	4 627	24 380	10 165	7 519
VAR	10 289	6 218	12 910	-	2 522	4 741	23 439	10 229	5 621
Dänemark	83 139	107 748	41 502	8 938	85	477	1 001	1 399	42
darunter: CPH	64 966	103 551	41 497	8 869	55	407	925	1 307	37
AAL	4 466	94	5	27	-	-	-	3	-
AAR	2 048	113	-	2	-	2	-	-	3
BLL	10 684	3 923	-	29	20	33	65	85	2
KRP	510	17	-	4	10	-	-	-	-
RNN	153	31	-	-	-	-	-	-	-
SFJ	23	-	-	-	-	-	-	-	-
Estland	7 057	1 492	34 496	9	-	76	154	108	-
darunter: TLL	7 057	1 492	34 496	9	-	76	154	108	-
Finnland	113 624	83 235	-	23	47	680	781	975	16
darunter: HEL	86 623	74 559	-	18	45	675	781	975	15
KEM	227	128	-	-	-	-	-	-	-
KUO	1 245	519	-	-	-	-	-	-	-
OUL	5 547	1 436	-	-	-	1	-	-	-
POR	818	409	-	-	-	-	-	-	-
RVN	1 957	764	-	-	-	-	-	-	-
TKU	3 569	1 479	-	-	-	-	-	-	-
TMP	5 377	1 248	-	5	2	-	-	-	-
VAA	2 966	524	-	-	-	-	-	-	-
JYV	1 621	489	-	-	-	-	-	-	-
KTT	790	481	-	-	-	-	-	-	-
KOK	518	190	-	-	-	-	-	-	-
JOE	535	241	-	-	-	4	-	-	-
KAJ	484	137	-	-	-	-	-	-	-
IVL	408	194	-	-	-	-	-	-	-
KAO	320	223	-	-	-	-	-	-	-
*FI	429	135	-	-	-	-	-	-	1
Frankreich	471 904	178 417	170 284	2 107	1 711	3 882	20 214	14 690	501
darunter: ORY	42 850	402	122 615	-	2	25	123	545	51
CDG	235 889	138 358	63	134	25	889	14 351	7 460	207
LBG	-	58	47	235	18	91	88	5	2
AJA	304	69	-	-	-	-	-	-	-
BES	1 288	786	-	-	-	-	86	-	-
BIA	267	116	-	-	-	-	-	-	-
BIQ	1 552	703	-	-	-	-	27	-	-
BOD	12 391	4 549	-	6	-	192	426	306	6
BVA	-	-	-	-	-	2	-	-	-
CFE	867	469	-	6	2	1	77	-	-
CFR	446	-	-	-	1	10	-	-	-
CLY	874	27	-	-	-	-	-	-	-
LIG	508	116	-	-	-	-	8	-	-
LRT	387	61	-	-	-	-	-	-	-
LYS	32 395	8 255	5 718	517	7	464	1 754	2 496	78
MPL	1 556	1 559	-	3	-	1	145	6	73
MRS	34 378	6 958	-	405	8	285	891	923	11
NCE	58 740	6 407	41 541	142	1 093	515	957	1 258	22
NTE	3 688	1 313	-	3	-	-	229	2	-
PUF	921	281	1	-	-	-	46	-	-
RNS	1 598	695	-	-	-	-	68	-	-

Luftverkehr im Jahr 2007
5. Personenverkehr
5. 2 Verflechtung im Verkehr mit Gebieten ausserhalb Deutschlands
5. 2. 3. 3 Reisende

nach Endzielland bzw. -flugplatz	von Herkunftsflugplatz in Deutschland								
	Hahn HHN	Dortmund DTM	Paderborn/ Lippstadt PAD	Friedrichs- hafen FDH	Karlsruhe/ Baden-Baden FKB	Lübeck LBC	Niederrhein NRN	Rostock RLG	Sonst. Flug- plätze
AUSLAND Insg	1 964 057	969 416	533 721	243 349	379 708	293 460	422 679	71 693	0
EUROPA	1 931 699	963 183	483 600	222 935	375 502	293 456	416 114	65 032	5 570
EUROP. GEM.	1 871 492	896 435	414 638	179 700	335 581	293 257	411 810	45 273	3 947
Belgien	164	17	121	542	156	4	-	23	236
darunter: BRU	164	17	110	542	121	-	-	19	236
Bulgarien	5	6 777	10 443	2 540	2 739	-	-	3 366	19
darunter: SOF	5	3 064	164	37	-	-	-	-	19
BOJ	-	993	4 356	1	2	-	-	851	-
VAR	-	2 720	5 923	2 502	2 737	-	-	2 515	-
Dänemark	274	1 976	221	180	156	19	1	37	133
darunter: CPH	5	1 966	187	155	140	4	-	11	128
AAL	-	-	-	-	-	-	-	18	-
AAR	-	-	-	-	-	-	-	-	-
BLL	181	10	18	22	4	-	1	-	5
KRP	54	-	-	-	-	-	-	-	-
RNN	-	-	-	-	-	-	-	-	-
SFJ	-	-	-	-	-	-	-	-	-
Estland	-	-	12	1 080	4	-	-	-	13
darunter: TLL	-	-	12	1 080	4	-	-	-	13
Finnland	52 065	148	159	383	156	1	-	-	96
darunter: HEL	2	57	159	383	155	1	-	-	96
KEM	-	-	-	-	-	-	-	-	-
KUO	-	-	-	-	-	-	-	-	-
OUL	-	-	-	-	-	-	-	-	-
POR	-	-	-	-	-	-	-	-	-
RVN	-	-	-	-	-	-	-	-	-
TKU	-	-	-	-	-	-	-	-	-
TMP	52 063	91	-	-	-	-	-	-	-
VAA	-	-	-	-	-	-	-	-	-
JYV	-	-	-	-	-	-	-	-	-
KTT	-	-	-	-	-	-	-	-	-
KOK	-	-	-	-	-	-	-	-	-
JOE	-	-	-	-	-	-	-	-	-
KAJ	-	-	-	-	-	-	-	-	-
IVL	-	-	-	-	-	-	-	-	-
KAO	-	-	-	-	-	-	-	-	-
*FI	-	-	-	-	1	-	-	-	-
Frankreich	69 527	23 858	2 365	4 713	6 715	17 453	5	259	371
darunter: ORY	-	37	95	-	-	-	-	76	33
CDG	-	230	991	584	76	-	-	102	188
LBG	67	-	64	64	77	12	-	10	-
AJA	-	-	-	-	11	-	-	-	-
BES	-	-	-	-	-	-	-	-	-
BIA	-	-	-	-	-	-	-	-	-
BIQ	17 284	-	2	-	5	-	-	-	-
BOD	2	38	78	10	-	-	-	-	1
BVA	-	-	-	-	-	-	-	-	-
CFE	3	-	-	-	7	-	-	-	-
CFR	-	-	-	-	3	-	-	-	-
CLY	2	-	-	2 053	-	-	-	-	-
LIG	6	-	-	-	4	-	-	-	-
LRT	-	-	-	-	2	-	-	-	-
LYS	52	40	190	76	-	-	-	-	68
MPL	38 685	-	1	-	-	-	-	-	-
MRS	8 296	58	141	58	5 988	17 434	-	-	8
NCE	27	22 998	305	1 333	44	5	-	-	39
NTE	4 660	-	17	-	-	-	-	-	-
PUF	-	-	-	-	-	-	-	-	-
RNS	-	-	-	1	-	-	-	-	-

Luftverkehr im Jahr 2007
5. Personenverkehr
5. 2 Verflechtung im Verkehr mit Gebieten ausserhalb Deutschlands
5. 2. 3. 1 Reisende

nach Endzielland bzw. -flugplatz	von Herkunftsflugplatz in Deutschland								
	Deutschland	Hamburg	Hannover	Bremen	Düsseldorf	Köln/ Bonn	Frankfurt / Main	Stuttgart	Nürnberg
	DE	HAM	HAI	BRE	DUS	CGN	FRA	STR	NUE
SXB	3 169	319	80	110	146	31	0	17	23
TLS	132 151	40 878	1 944	10 970	9 159	1 505	17 532	4 428	902
XTB	9 162	32	145	5	375	941	419	413	966
*FR	3 817	78	28	29	436	294	244	1 516	114
Griechenland ..	2 216 048	123 345	106 344	26 882	362 439	129 895	341 382	257 864	90 463
darunter: ATH	468 822	26 383	9 320	5 321	59 913	28 775	107 281	34 668	8 542
AOK	3 168	2	-	-	3 015	-	57	2	-
AXD	1 638	-	-	-	37	332	442	526	2
CFU	155 092	9 814	10 311	-	28 710	9 120	16 660	12 042	7 302
CHQ	63 376	5 981	5 561	9	6 952	4 178	11 309	9 843	-
GPA	30 037	1 838	2 809	-	183	3 765	6 634	3 891	-
HER	476 545	29 736	33 214	9 288	69 092	22 312	58 057	48 979	26 654
JMK	15 002	1 052	640	-	2 034	2 331	692	121	1 234
JTR	27 275	2 260	848	3	5 231	11	5 011	3 703	2 863
KGS	142 848	8 335	8 710	3 979	26 025	6 362	22 873	15 577	7 729
KVA	37 066	1 376	4	1	10 205	7 218	3 297	4 334	3 767
MJT	7 318	26	-	-	3 076	-	1 116	283	2
PVK	4 084	-	-	-	3 288	352	217	36	145
RHO	250 739	13 321	18 128	3 639	34 742	7 929	32 512	24 137	16 013
SKG	489 439	19 591	16 180	4 612	99 419	37 014	66 996	96 537	11 933
SMI	26 129	2 691	619	-	6 476	196	3 770	2 884	2 030
ZTH	12 614	937	-	-	3 652	-	2 737	65	1 796
IOA	1 021	-	-	-	19	-	502	4	3
*GR	1 609	-	-	23	195	-	308	87	442
Irland	694 948	26 470	3 765	19 953	76 649	14 213	104 834	6 278	3 275
darunter: DUB	593 930	25 132	3 002	19 777	74 303	13 873	100 545	4 503	2 893
KIR	42 337	1	-	-	32	-	149	-	-
ORK	28 920	858	392	170	1 192	304	1 907	1 212	381
SNN	28 907	466	368	6	989	27	1 645	562	1
Italien	4 183 733	205 595	167 446	67 582	368 874	469 345	511 840	325 423	75 946
darunter: FCO	618 116	69 304	8 871	3 116	87 289	50 679	101 796	47 358	34 836
CIA	324 465	-	15 812	245	32	222	27	32	9
BGY	300 648	1 249	16 571	8 285	54 499	144	306	17 146	5 368
LIN	77 375	1 425	1 126	704	1 095	207	46 375	367	841
MXP	558 322	36 351	16 827	2 560	68 569	69 762	63 585	33 813	8 447
VCE	339 722	28 650	27 032	1 972	26 120	46 319	62 161	25 490	2 052
TSF	88 156	-	-	17 088	15	15	11	2	-
AHO	63 146	30	-	2 377	38	9 274	326	7	7
AOI	17 357	1 167	592	246	1 880	515	2 963	1 047	177
BDS	10 516	1 292	-	-	1 589	-	3 810	10	1 369
BLQ	110 053	4 478	3 993	971	4 553	40 352	26 330	3 411	1 201
BRI	117 454	925	5	3	2 700	30 201	7 203	27 325	95
CAG	56 758	567	75	24	545	18 265	2 519	15 103	71
CTA	203 359	13 786	10 026	184	40 739	16 379	42 477	23 185	7 388
EBA	3 184	3	-	-	-	-	1	16	-
FLR	68 984	4 137	1 927	1 121	6 074	1 541	25 221	3 743	834
FRL	37 613	-	-	-	-	-	-	-	6
GOA	32 714	7 334	689	989	2 527	955	5 387	870	523
NAP	258 705	11 028	14 202	1 407	22 129	41 057	27 106	37 366	850
OLB	167 419	7 524	14 400	19	15 007	33 248	13 394	21 019	4 052
PEG	1 014	18	-	-	229	1	381	182	3
PMO	137 054	1 052	11 659	1	1 509	42 862	11 862	28 755	98
PSA	207 721	1 697	11 316	10 322	1 744	32 363	3 093	11 626	372
PSR	45 221	-	-	-	2	5	634	22	-
REG	1 510	61	-	-	50	-	827	8	6
RMI	25 130	1 466	662	82	1 585	7 374	249	3 634	14
SUF	91 691	4 305	4 399	9	11 353	9 715	14 410	10 999	5 727
TRN	91 077	2 753	3 490	1 761	11 911	1 057	26 836	11 325	1 032
TRS	23 411	1 707	492	507	1 843	952	3 923	585	123
VRN	96 426	3 248	2 459	10 904	2 788	15 832	18 238	831	374

Luftverkehr im Jahr 2007
5. Personenverkehr
5. 2 Verflechtung im Verkehr mit Gebieten ausserhalb Deutschlands
5. 2. 3. 2 Reisende

nach Endzielland bzw. -flugplatz	von Herkunftsflugplatz in Deutschland								
	München MUC	Berlin- Tegel TXL	Berlin- Schönefeld SXF	Berlin- Tempelhof THF	Saar- brücken SCN	Münster/ Osnabrück FMO	Leipzig/ Halle LEJ	Dresden DRS	Erfurt ERF
SXB	1 426	737	-	65	-	32	68	92	4
TLS	35 226	5 891	10	521	6	326	837	1 582	25
XTB	2 772	19	287	-	517	913	-	-	-
*FR	415	157	2	15	18	42	18	7	10
Griechenland ..	356 205	107 000	73 565	54	4 971	31 255	85 178	35 157	13 572
darunter: ATH	98 985	36 111	46 368	30	101	1 683	1 724	2 174	23
AOK	88	4	-	-	-	-	-	-	-
AXD	299	-	-	-	-	-	-	-	-
CFU	17 183	8 199	5 809	-	-	6 027	10 273	3 731	3 525
CHQ	11 421	4 300	-	-	-	2	3 817	-	-
GPA	7 562	3 171	184	-	-	-	-	-	-
HER	62 411	13 637	10 700	18	2 747	12 065	29 876	14 235	5 626
JMK	4 261	331	2 068	-	-	-	229	3	-
JTR	6 054	826	-	2	-	-	462	-	-
KGS	21 587	4 011	1 513	-	-	3 731	3 556	3 693	-
KVA	6 167	697	-	-	-	-	-	-	-
MJT	2 815	-	-	-	-	-	-	-	-
PVK	38	2	-	-	-	-	-	-	-
RHO	30 218	9 301	4 336	-	2 115	4 913	24 738	7 299	3 604
SKG	78 885	23 271	2 377	4	7	2 302	10 503	4 022	419
SMI	3 857	2 384	210	-	-	532	-	-	375
ZTH	2 741	686	-	-	-	-	-	-	-
IOA	424	69	-	-	-	-	-	-	-
*GR	230	-	-	-	-	-	-	-	-
Irland	84 287	3 774	124 016	47	4	299	1 199	1 862	8
darunter: DUB	77 416	2 941	107 640	19	3	256	1 189	1 861	7
KIR	23	-	1	2	-	-	-	-	-
ORK	5 657	447	16 324	5	-	43	4	1	-
SNN	1 114	379	38	12	1	-	6	-	1
Italien	547 292	314 803	280 970	914	528	40 297	45 802	17 304	1 078
darunter: FCO	117 798	63 354	37	89	40	23 621	3 568	3 907	256
CIA	81	4	80 413	88	2	8	-	9	-
BGY	3 559	54 046	63	1	12	105	8 673	349	94
LIN	894	22 343	20	91	6	242	543	587	1
MXP	77 783	79 604	79 435	139	63	1 133	2 112	2 962	186
VCE	36 352	32 418	27 619	71	17	10 194	10 808	1 318	25
TSF	737	1	49	2	6	11	-	-	-
AHO	230	2	-	-	-	-	-	-	-
AOI	6 727	1 288	-	4	13	254	92	179	9
BDS	1 790	413	-	-	-	14	55	-	-
BLQ	14 402	6 889	-	101	38	689	783	908	38
BRI	24 220	266	-	17	-	13	53	-	-
CAG	19 028	227	-	47	-	46	25	33	-
CTA	38 588	6 751	565	3	3	237	1 334	673	246
EBA	1 627	1	-	-	-	-	-	1	-
FLR	15 391	5 052	3	78	40	1 238	768	973	49
FRL	63	-	-	-	-	-	-	-	-
GOA	7 629	1 988	-	5	58	205	346	367	5
NAP	51 034	5 837	35 083	19	38	484	9 031	789	22
OLB	26 036	577	29 942	13	-	10	174	110	-
PEG	186	2	-	12	-	-	-	-	-
PMO	28 441	10 792	-	9	-	8	-	-	-
PSA	10 224	1 285	27 741	4	17	226	280	327	14
PSR	1 525	2	-	-	-	-	-	-	-
REG	545	7	-	-	-	6	-	-	-
RMI	5 953	2 743	-	1	-	32	12	3	-
SUF	13 574	4 837	-	-	29	42	5 937	2 073	-
TRN	22 549	5 247	-	76	19	621	652	895	56
TRS	6 918	1 384	-	-	75	214	172	213	10
VRN	13 224	7 324	-	-	23	642	384	628	51

Luftverkehr im Jahr 2007
5. Personenverkehr
5. 2 Verflechtung im Verkehr mit Gebieten ausserhalb Deutschlands
5. 2. 3. 3 Reisende

nach Endzielland bzw. -flugplatz	von Herkunftsflugplatz in Deutschland								
	Hahn HHN	Dortmund DTM	Paderborn/ Lippstadt PAD	Friedrichs- hafen FDH	Karlsruhe/ Baden-Baden FKB	Lübeck LBC	Niederrhein NRN	Rostock RLG	Sonst. Flug- plätze
SXB	-	-	16	2	-	-	-	-	1
TLS	-	85	160	130	1	-	-	-	33
XTB	221	356	184	304	293	-	-	-	-
*FR	216	-	47	24	37	2	3	65	-
Griechenland ..	29	15 190	25 717	9 741	14 362	2	-	5 342	94
darunter: ATH	11	145	1 025	138	12	-	-	-	89
AOK	-	-	-	-	-	-	-	-	-
AXD	-	-	-	-	-	-	-	-	-
CFU	4	-	6 023	359	-	-	-	-	-
CHQ	-	-	1	-	-	2	-	-	-
GPA	-	-	-	-	-	-	-	-	-
HER	8	1 864	8 119	5 932	9 843	-	-	2 132	-
JMK	6	-	-	-	-	-	-	-	-
JTR	-	-	-	1	-	-	-	-	-
KGS	-	1 473	3 694	-	-	-	-	-	-
KVA	-	-	-	-	-	-	-	-	-
MJT	-	-	-	-	-	-	-	-	-
PVK	-	-	-	-	6	-	-	-	-
RHO	-	-	3 205	3 307	4 501	-	-	2 781	-
SKG	-	11 708	3 650	4	-	-	-	-	5
SMI	-	-	-	-	-	-	-	105	-
ZTH	-	-	-	-	-	-	-	-	-
IOA	-	-	-	-	-	-	-	-	-
*GR	-	-	-	-	-	-	-	324	-
Irland	119 765	-	180	17 622	39 277	27 162	19 880	-	129
darunter: DUB	74 232	-	179	17 618	39 250	27 162	-	-	129
KIR	42 129	-	-	-	-	-	-	-	-
ORK	23	-	-	-	-	-	-	-	-
SNN	3 381	-	-	4	27	-	19 880	-	-
Italien	481 567	47 599	6 982	9 357	62 294	62 653	71 466	364	412
darunter: FCO	-	368	1 526	90	3	-	-	147	63
CIA	112 688	31 152	-	-	52 638	-	30 969	34	-
BGY	92 170	221	419	-	-	27 699	9 578	44	47
LIN	40	-	193	46	48	154	-	-	27
MXP	-	13 937	899	42	8	-	-	-	105
VCE	2	285	701	52	30	-	-	-	34
TSF	54 415	-	1	-	-	-	15 803	-	-
AHO	39 781	-	-	-	-	-	11 074	-	-
AOI	-	71	133	-	-	-	-	-	-
BDS	169	-	-	-	5	-	-	-	-
BLQ	124	226	488	35	1	-	18	-	24
BRI	24 428	-	-	-	-	-	-	-	-
CAG	50	3	10	-	120	-	-	-	-
CTA	-	174	497	-	-	-	-	124	-
EBA	-	-	-	1 535	-	-	-	-	-
FLR	3	253	482	29	16	-	-	-	11
FRL	37 544	-	-	-	-	-	-	-	-
GOA	2 619	97	101	-	5	-	-	15	-
NAP	2	68	273	871	7	2	-	-	-
OLB	6	2	39	1 830	17	-	-	-	-
PEG	-	-	-	-	-	-	-	-	-
PMO	-	-	-	6	-	-	-	-	-
PSA	51 589	78	189	347	8 077	34 790	-	-	-
PSR	43 031	-	-	-	-	-	-	-	-
REG	-	-	-	-	-	-	-	-	-
RMI	-	4	9	-	1 307	-	-	-	-
SUF	-	-	-	4 282	-	-	-	-	-
TRN	9	66	462	184	-	-	-	-	76
TRS	4 083	105	105	-	-	-	-	-	-
VRN	18 814	196	433	8	-	-	-	-	25

Luftverkehr im Jahr 2007
5. Personenverkehr
5. 2 Verflechtung im Verkehr mit Gebieten ausserhalb Deutschlands
5. 2. 3. 1 Reisende

nach Endzielland bzw. -flugplatz	von Herkunftsflugplatz in Deutschland								
	Deutschland	Hamburg	Hannover	Bremen	Düsseldorf	Köln/ Bonn	Frankfurt / Main	Stuttgart	Nürnberg
	DE	HAM	HAI	BRE	DUS	CGN	FRA	STR	NUE
TPS	6 775	18	-	2 615	12	-	75	-	3
*IT	1 879	19	773	2	268	29	230	60	30
Lettland	228 088	29 007	1 431	15 738	16 998	541	12 034	2 591	647
darunter: RIX	223 287	24 339	1 428	15 737	16 951	533	12 015	2 583	645
*LV	4 801	4 668	3	1	47	8	19	8	2
Litauen	114 299	12 717	2 872	383	10 064	538	24 334	2 089	519
darunter: VNO	77 071	9 077	2 008	329	9 424	372	22 398	1 882	495
KUN	29 003	-	10	-	-	-	3	-	-
PLQ	8 225	3 640	854	54	640	166	1 933	207	24
Luxemburg	44 466	2 901	673	641	282	113	9 311	191	212
darunter: LUX	44 466	2 901	673	641	282	113	9 311	191	212
Malta	164 960	13 623	1 492	4 927	23 944	9 713	49 705	8 834	1 374
darunter: MLA	164 960	13 623	1 492	4 927	23 944	9 713	49 705	8 834	1 374
Niederlande	453 980	60 041	10 172	5 563	6 104	5 704	77 358	30 209	18 406
darunter: AMS	438 664	49 202	9 963	5 455	5 950	5 634	77 107	29 719	18 028
RTM	11 752	9 319	146	75	131	43	122	91	318
MST	1 368	167	15	20	5	9	88	123	24
EIN	1 911	1 349	48	9	7	11	28	227	8
Österreich	2 103 018	262 639	136 956	6 517	285 665	274 975	361 511	174 253	50 010
darunter: VIE	1 542 001	195 731	94 602	3 727	214 609	146 531	245 077	153 190	47 828
GRZ	143 657	6 093	4 246	1 050	21 528	19 392	38 112	19 112	1 194
INN	43 343	4 213	2 245	401	1 580	13 802	17 561	150	24
KLU	130 121	19 671	16 548	187	9 314	41 911	14 393	572	180
LNZ	67 539	2 781	2 077	669	17 719	14 105	24 560	860	360
SZG	176 294	34 150	17 238	478	20 915	39 227	21 808	341	422
Polen	861 501	34 814	7 392	2 509	50 658	109 620	122 530	54 903	3 804
darunter: WAW	290 909	19 297	4 242	832	34 276	40 225	57 620	30 372	2 205
GDN	147 566	8 260	508	546	2 114	20 208	12 101	683	290
KRK	136 108	3 371	1 366	402	2 508	18 587	12 485	21 216	526
KTW	184 130	1 144	378	268	5 754	29 257	19 894	1 058	405
WRO	70 092	1 076	415	236	2 397	660	9 963	652	149
POZ	27 878	1 331	475	217	2 731	681	8 013	875	225
BZG	1 186	83	-	-	459	-	354	18	-
*PL	2 697	190	8	7	352	-	1 556	29	4
Portugal	1 020 187	75 936	49 432	7 705	114 333	89 151	193 197	100 819	25 432
darunter: LIS	357 247	28 065	11 711	3 883	32 202	48 909	79 929	36 008	6 715
FAO	299 751	26 258	23 017	1 138	45 022	19 166	36 710	28 929	7 117
FNC	167 446	11 270	9 999	1 159	30 877	1 253	30 577	15 022	9 027
OPO	184 384	10 072	4 695	1 517	5 926	19 820	36 922	20 847	2 563
PDL	7 536	234	10	8	8	-	6 207	6	10
TER	1 627	14	-	-	2	-	1 398	-	-
HOR	1 333	23	-	-	-	-	996	-	-
Rumänien	308 543	13 647	6 917	2 959	32 562	26 289	79 390	22 883	4 858
darunter: BBU	30 709	1	3	4	3	14 955	4	2 605	339
OTP	175 655	10 679	4 611	2 427	17 634	10 354	53 406	7 677	3 318
CND	6 785	172	1	8	1 892	-	2 890	147	2
SBZ	26 728	612	763	161	2 478	448	1 941	2 920	472
TSR	35 560	950	1 248	291	6 218	435	8 200	5 653	272
ARW	1 513	-	-	-	-	-	-	1 511	-
CLJ	16 437	472	138	66	1 549	40	10 114	818	410
*RO	15 156	761	153	2	2 788	57	2 835	1 552	45
Schweden	838 324	39 286	33 355	10 572	60 265	36 124	138 459	45 510	10 543
darunter: ARN	382 465	27 024	26 083	1 001	33 018	34 353	72 769	32 233	7 475
NYO	201 288	-	-	8 484	-	-	0	-	-
AJR	9 479	56	1 151	-	176	42	966	3 289	-
GOT	119 527	9 113	4 898	903	20 451	1 010	43 511	7 583	2 183
GSE	71 916	36	62	4	461	685	146	611	486
JKG	2 757	194	193	60	660	-	793	350	54
KLR	1 181	25	-	-	99	-	779	-	-
KRN	1 621	182	-	-	155	-	836	18	-

Luftverkehr im Jahr 2007
5. Personenverkehr
5. 2 Verflechtung im Verkehr mit Gebieten ausserhalb Deutschlands
5. 2. 3. 2 Reisende

nach Endzielland bzw. -flugplatz	von Herkunftsflugplatz in Deutschland								
	München MUC	Berlin- Tegel TXL	Berlin- Schönefeld SXF	Berlin- Tempelhof THF	Saar- brücken SCN	Münster/ Osnabrück FMO	Leipzig/ Halle LEJ	Dresden DRS	Erfurt ERF
TPS	27	1	-	-	-	-	-	-	-
*IT	115	20	-	31	-	2	-	-	-
Lettland	20 186	36 599	43 830	13	-	112	103	202	1
darunter: RIX	20 141	36 599	43 830	13	-	112	103	202	1
*LV	45	-	-	-	-	-	-	-	-
Litauen	18 264	12 664	-	42	-	142	188	316	1
darunter: VNO	17 697	12 531	-	42	-	136	188	316	1
KUN	-	-	-	-	-	-	-	-	-
PLQ	567	133	-	-	-	6	-	-	-
Luxemburg	12 878	15 809	6	68	318	132	297	375	17
darunter: LUX	12 878	15 809	6	68	318	132	297	375	17
Malta	31 630	16 707	-	6	-	284	1 031	812	-
darunter: MLA	31 630	16 707	-	6	-	284	1 031	812	-
Niederlande	130 582	100 764	1 316	916	39	886	2 256	2 747	70
darunter: AMS	130 172	100 466	405	253	32	868	1 975	2 712	53
RTM	236	166	287	496	4	3	171	25	3
MST	161	109	624	6	-	-	9	1	4
EIN	4	-	-	47	3	14	98	8	8
Österreich	112 092	285 159	214	6 353	594	31 376	30 329	20 841	876
darunter: VIE	95 324	223 086	195	163	362	29 234	17 299	18 684	680
GRZ	15 102	3 266	1	5 933	89	884	845	900	171
INN	166	2 343	1	79	3	324	93	146	-
KLU	402	19 866	3	28	-	109	6 320	451	4
LNZ	894	2 058	11	45	125	394	385	264	14
SZG	204	34 540	3	100	15	431	5 387	394	7
Polen	93 954	21 846	304	337	93	906	1 442	1 060	104
darunter: WAW	44 046	19 460	14	166	49	340	694	594	49
GDN	9 005	392	2	55	4	56	365	108	7
KRK	14 789	1 357	282	40	16	84	224	208	27
KTW	5 507	348	1	9	2	66	66	87	7
WRO	9 960	176	-	9	9	99	37	12	3
POZ	9 698	37	5	40	13	258	52	51	7
BZG	193	50	-	6	-	3	-	-	4
*PL	509	24	-	10	-	-	-	-	-
Portugal	117 136	48 191	41 717	1 164	583	17 236	24 448	11 547	2 056
darunter: LIS	52 127	15 767	30 268	1 023	270	2 811	3 101	2 296	73
FAO	28 850	17 894	8 574	76	151	10 775	8 168	4 315	225
FNC	22 779	9 568	2 873	-	62	1 797	11 964	3 805	1 751
OPO	11 790	4 911	1	63	100	1 845	1 201	1 127	7
PDL	979	51	-	-	-	4	12	4	-
TER	213	-	-	-	-	-	-	-	-
HOR	314	-	-	-	-	-	-	-	-
Rumänien	79 947	13 909	1	57	181	1 001	1 622	1 606	193
darunter: BBU	106	1	1	20	3	5	-	-	-
OTP	44 816	9 494	-	12	125	731	1 362	1 323	173
CND	445	1 228	-	-	-	-	-	-	-
SBZ	15 698	771	-	-	11	96	100	125	3
TSR	11 239	437	-	5	36	107	138	122	15
ARW	-	-	-	-	-	2	-	-	-
CLJ	2 393	298	-	-	-	59	22	36	2
*RO	5 250	1 680	-	20	6	1	-	-	-
Schweden	102 446	64 438	40 245	508	39	1 486	1 669	2 079	64
darunter: ARN	63 291	48 174	31 316	18	33	783	1 243	1 417	40
NYO	-	-	8 922	-	-	-	-	-	-
AJR	2 085	30	-	-	-	-	-	1	-
GOT	26 104	1 739	5	121	3	255	420	654	6
GSE	694	13 948	-	1	2	407	-	-	18
JKG	430	17	-	-	-	6	-	-	-
KLR	264	8	-	-	-	-	-	-	-
KRN	423	7	-	-	-	-	-	-	-

Luftverkehr im Jahr 2007
5. Personenverkehr
5. 2 Verflechtung im Verkehr mit Gebieten ausserhalb Deutschlands
5. 2. 3. 3 Reisende

nach Endzielland bzw. -flugplatz	von Herkunftsflugplatz in Deutschland								
	Hahn HHN	Dortmund DTM	Paderborn/ Lippstadt PAD	Friedrichs- hafen FDH	Karlsruhe/ Baden-Baden FKB	Lübeck LBC	Niederrhein NRN	Rostock RLG	Sonst. Flug- plätze
TPS	-	-	-	-	-	-	4 024	-	-
*IT	-	293	3	-	4	-	-	-	-
Lettland	47 966	-	47	31	5	-	-	-	6
darunter: RIX	47 966	-	47	31	5	-	-	-	6
*LV	-	-	-	-	-	-	-	-	-
Litauen	28 986	27	75	27	1	-	-	4	46
darunter: VNO	-	27	75	27	1	-	-	-	45
KUN	28 986	-	-	-	-	-	-	4	-
PLQ	-	-	-	-	-	-	-	-	1
Luxemburg	2	3	52	148	21	-	-	5	11
darunter: LUX	2	3	52	148	21	-	-	5	11
Malta	-	157	383	94	3	-	-	221	20
darunter: MLA	-	157	383	94	3	-	-	221	20
Niederlande	107	12	95	368	76	62	3	16	108
darunter: AMS	85	12	80	298	24	50	0	13	108
RTM	17	-	5	67	12	12	3	-	-
MST	-	-	-	-	-	-	-	3	-
EIN	5	-	8	-	29	-	-	-	-
Österreich	676	36 810	2 640	20 985	543	12	6	462	524
darunter: VIE	47	36 676	1 811	15 771	437	-	5	452	480
GRZ	160	89	292	5 151	17	-	-	-	30
INN	92	-	106	-	13	-	1	-	-
KLU	74	-	67	8	6	-	-	-	7
LNZ	-	45	153	15	2	-	-	-	3
SZG	303	-	209	40	63	12	-	3	4
Polen	102 010	227 216	2 054	135	22	23 477	-	235	76
darunter: WAW	14 609	21 451	254	46	-	2	-	-	66
GDN	29 466	39 610	62	30	-	23 469	-	220	5
KRK	14 048	44 503	59	4	4	-	-	2	-
KTW	24 717	93 646	1 482	32	-	-	-	-	2
WRO	19 166	24 994	59	8	12	-	-	-	-
POZ	4	3 012	136	9	3	2	-	-	3
BZG	-	-	2	6	3	-	-	5	-
*PL	-	-	-	-	-	-	-	8	-
Portugal	80 124	5 832	11 216	1 541	8	-	-	1 246	137
darunter: LIS	5	1 150	595	265	3	-	-	15	56
FAO	20 288	3 799	9 241	15	-	-	-	23	-
FNC	-	282	1 003	1 177	-	-	-	1 201	-
OPO	59 830	601	377	83	-	-	-	7	79
PDL	-	-	-	1	-	-	-	-	2
TER	-	-	-	-	-	-	-	-	-
HOR	-	-	-	-	-	-	-	-	-
Rumänien	-	19 562	645	233	6	-	-	6	69
darunter: BBU	-	12 653	-	-	6	-	-	-	-
OTP	-	6 808	413	232	-	-	-	-	60
CND	-	-	-	-	-	-	-	-	-
SBZ	-	44	85	-	-	-	-	-	-
TSR	-	56	133	1	-	-	-	-	4
ARW	-	-	-	-	-	-	-	-	-
CLJ	-	1	14	-	-	-	-	-	5
*RO	-	-	-	-	-	-	-	6	-
Schweden	142 699	1 201	531	964	5 466	46 512	53 692	45	126
darunter: ARN	13	1 184	360	339	212	-	-	-	86
NYO	86 713	-	-	-	5 097	42 498	49 574	-	-
AJR	1 683	-	-	-	-	-	-	-	-
GOT	46	17	152	155	8	150	-	-	40
GSE	54 241	-	-	-	114	-	-	-	-
JKG	-	-	-	-	-	-	-	-	-
KLR	-	-	-	-	-	6	-	-	-
KRN	-	-	-	-	-	-	-	-	-

Luftverkehr im Jahr 2007
5. Personenverkehr
5. 2 Verflechtung im Verkehr mit Gebieten ausserhalb Deutschlands
5. 2. 3. 1 Reisende

nach Endzielland bzw. -flugplatz	von Herkunftsflugplatz in Deutschland								
	Deutschland	Hamburg	Hannover	Bremen	Düsseldorf	Köln/ Bonn	Frankfurt / Main	Stuttgart	Nürnberg
	DE	HAM	HAI	BRE	DUS	CGN	FRA	STR	NUE
KSD	3 599	274	183	17	678	-	1 400	217	29
LPI	5 095	256	249	76	581	-	1 879	545	127
LLA	4 527	326	-	-	442	-	2 506	1	-
MMA	1 178	8	10	5	37	2	274	90	-
NRK	4 590	246	219	13	1 518	-	1 056	373	149
ORB	1 266	88	119	4	399	-	311	115	18
OSD	2 239	113	-	-	210	-	983	-	-
SDL	3 068	195	93	-	478	-	1 363	-	-
SFT	1 198	83	-	-	113	-	658	-	9
THN	4 293	-	-	-	3	-	4 279	-	-
UME	3 873	221	-	-	245	-	2 013	-	-
VBV	1 011	465	1	-	78	-	218	8	-
VXO	4 674	56	-	-	28	-	174	-	-
*SE	5 396	165	44	-	162	16	641	26	7
Slowak. Rep.....	82 436	1 564	1 809	3 564	5 407	1 802	5 454	3 134	459
darunter: BTS	64 287	577	626	3 549	948	1 027	2 107	579	67
KSC	14 026	882	978	-	3 982	770	2 631	2 076	384
PZY	1 825	-	-	-	-	-	-	3	-
*SK	1 769	69	162	15	423	5	634	256	8
Slowenien	38 834	2 070	1 567	336	2 548	807	18 178	976	488
darunter: LJU	38 650	2 070	1 567	336	2 548	800	18 178	954	338
Spanien	10 204 098	789 826	579 023	225 278	1 439 415	702 248	1 272 064	757 799	317 372
darunter: MAD	750 310	33 917	11 536	5 668	99 424	44 876	140 655	52 989	8 441
AGP	637 744	52 919	30 028	19 157	99 020	26 603	91 335	36 318	18 000
ALC	395 585	32 470	24 392	3 163	70 677	27 997	47 168	14 407	11 303
BCN	923 021	77 619	23 634	4 087	118 248	49 826	148 978	82 379	9 961
BIO	125 301	5 230	5 584	1 404	14 135	17 380	30 288	19 015	2 312
EAS	1 778	13	30	-	247	-	475	63	4
GRO	224 315	3	1	22 623	5	10	42	58	9
GRX	26 508	94	36	-	558	6	2 270	558	831
LCG	6 078	286	8	6	1 117	1	2 694	129	-
LEI	35 921	1 620	1 461	89	15 858	319	5 788	1 184	627
MJV	65 228	785	506	16 357	514	416	595	1 234	677
OVD	12 703	876	491	22	2 499	333	3 298	740	258
PNA	6 286	140	617	-	1 039	290	1 812	129	-
REU	50 257	-	-	-	-	282	1	-	13
SCQ	36 907	1 552	1 181	57	2 322	787	2 586	1 327	795
SVQ	69 431	4 867	2 474	227	12 799	1 484	19 412	4 509	2 036
SDR	28 706	20	29	2	141	-	293	24	1
VGO	11 150	828	667	645	2 142	5	3 312	733	208
VIT	1 857	143	159	-	14	350	139	420	-
VLC	188 922	10 344	9 760	759	14 177	26 351	11 528	17 566	2 469
XRY	186 849	13 696	12 620	686	29 790	2 144	30 649	18 406	1 526
ZAZ	6 282	27	11	9	108	2	5 407	17	83
VLL	1 526	11	41	-	44	513	165	40	6
LEN	1 137	283	12	-	194	-	344	4	-
IBZ	317 388	24 359	17 696	12	80 396	30 683	38 667	28 665	9 492
MAH	76 548	6 576	4 235	2 778	14 798	2 878	9 923	9 612	3 457
PMI	3 457 040	288 802	232 222	80 064	455 585	326 225	317 075	263 311	148 036
ACE	320 647	32 728	29 632	9 127	53 746	18 035	46 355	24 707	12 834
FUE	664 615	57 853	55 662	15 163	109 545	43 128	84 105	53 973	25 301
LPA	751 789	69 226	55 879	23 677	105 572	49 212	106 284	59 311	28 559
SPC	91 374	6 657	4 219	1 384	19 662	1 904	17 025	8 533	3 596
TFN	38 486	975	415	11	18 422	195	8 080	372	2 637
TFS	691 504	64 881	53 737	18 098	96 449	30 007	94 914	57 039	23 890
Tschech. Rep. .	304 094	27 461	9 249	1 050	49 387	48 795	71 776	18 881	534
darunter: PRG	289 376	26 452	8 382	1 042	45 054	48 480	67 996	17 102	386
BRQ	4 920	431	434	7	1 552	35	1 015	479	32
OSR	9 246	493	431	1	2 572	274	2 750	1 232	102
Ungarn	522 792	35 943	20 482	4 541	34 107	60 215	81 415	55 085	17 955

Luftverkehr im Jahr 2007
5. Personenverkehr
5. 2 Verflechtung im Verkehr mit Gebieten ausserhalb Deutschlands
5. 2. 3. 2 Reisende

nach Endzielland bzw. -flugplatz	von Herkunftsflugplatz in Deutschland								
	München MUC	Berlin- Tegel TXL	Berlin- Schönefeld SXF	Berlin- Tempelhof THF	Saar- brücken SCN	Münster/ Osnabrück FMO	Leipzig/ Halle LEJ	Dresden DRS	Erfurt ERF
KSD	769	30	-	-	-	-	-	2	-
LPI	1 348	29	2	3	-	-	-	-	-
LLA	1 209	43	-	-	-	-	-	-	-
MMA	152	86	-	4	-	7	-	1	-
NRK	945	50	-	14	-	-	-	2	-
ORB	198	8	-	-	-	3	-	-	-
OSD	903	28	-	2	-	-	-	-	-
SDL	920	19	-	-	-	-	-	-	-
SFT	327	8	-	-	-	-	-	-	-
THN	11	-	-	-	-	-	-	-	-
UME	1 348	44	-	-	-	-	-	-	-
VBY	197	44	-	-	-	-	-	-	-
VXO	97	4	-	197	-	-	-	-	-
*SE	391	27	-	11	1	9	-	-	-
Slowak. Rep.....	9 058	3 049	7	21	35	120	138	139	27
darunter: BTS	7 139	559	7	18	35	119	137	128	27
KSC	1 743	573	-	3	-	1	1	-	-
PZY	-	1 813	-	-	-	-	-	-	-
*SK	128	69	-	-	-	-	-	-	-
Slowenien	7 069	3 537	-	27	4	256	230	289	14
darunter: LJU	7 069	3 537	-	27	4	256	230	289	14
Spanien	1 070 261	616 218	353 242	1 120	47 708	275 751	224 969	135 285	44 930
darunter: MAD	148 836	104 474	82 764	180	65	1 617	2 812	2 684	70
AGP	78 693	36 600	38 814	51	214	14 278	6 139	3 607	333
ALC	37 834	28 649	189	1	190	11 177	1 906	1 310	220
BCN	172 485	93 338	85 148	68	140	2 241	3 868	3 593	89
BIO	17 949	7 012	122	659	35	1 004	1 334	866	28
EAS	489	457	-	-	-	-	-	-	-
GRO	3	1	-	1	-	-	-	-	-
GRX	1 318	228	-	-	2	2	-	8	1
LCG	1 539	298	-	-	-	-	-	-	-
LEI	4 068	1 256	337	16	30	605	999	910	50
MJV	710	403	-	1	114	267	183	52	-
OVD	2 209	917	36	-	-	252	204	77	12
PNA	1 777	472	-	-	-	-	-	2	-
REU	1	-	-	-	-	3	-	-	-
SCQ	2 772	1 074	45	-	28	569	242	120	10
SVQ	8 022	3 588	191	28	111	1 219	1 082	684	37
SDR	321	174	-	-	-	-	-	-	-
VGO	2 053	492	-	-	-	8	48	-	-
VIT	175	177	-	-	-	-	126	-	-
VLC	22 862	6 020	204	42	92	1 395	1 755	752	51
XRY	20 237	4 997	880	2	150	2 353	1 466	577	41
ZAZ	166	253	165	-	-	11	7	11	-
VLL	52	653	-	-	-	-	-	-	1
LEN	246	54	-	-	-	-	-	-	-
IBZ	27 366	18 485	5 728	24	3 271	8 565	4 286	4 183	12
MAH	7 309	4 033	-	-	15	1 816	3 470	1 846	-
PMI	279 887	180 028	87 650	41	26 803	164 411	98 719	60 740	23 569
ACE	22 695	13 716	6 193	-	2 830	5 839	9 202	5 125	2 709
FUE	49 384	27 931	11 020	-	4 536	20 700	28 181	10 661	6 676
LPA	72 291	33 794	13 940	2	4 206	21 624	26 416	16 965	4 381
SPC	13 343	6 645	1 811	-	43	766	785	1 190	400
TFN	4 217	1 343	177	-	-	6	368	332	88
TFS	68 814	38 622	17 828	-	4 833	15 021	31 363	18 990	6 152
Tschech. Rep. .	22 885	11 627	98	96	35	454	122	69	8
darunter: PRG	21 066	11 108	97	87	29	441	118	68	8
BRQ	729	160	1	4	2	13	1	-	-
OSR	1 090	293	-	2	-	-	2	-	-
Ungarn	50 188	31 204	46 777	63	31	1 088	2 948	2 579	637

Luftverkehr im Jahr 2007
5. Personenverkehr
5. 2 Verflechtung im Verkehr mit Gebieten ausserhalb Deutschlands
5. 2. 3. 3 Reisende

nach Endzielland bzw. -flugplatz	von Herkunftsflugplatz in Deutschland								
	Hahn HHN	Dortmund DTM	Paderborn/ Lippstadt PAD	Friedrichs- hafen FDH	Karlsruhe/ Baden-Baden FKB	Lübeck LBC	Niederrhein NRN	Rostock RLG	Sonst. Flug- plätze
KSD	-	-	-	-	-	-	-	-	-
LPI	-	-	-	-	-	-	-	-	-
LLA	-	-	-	-	-	-	-	-	-
MMA	-	-	-	470	32	-	-	-	-
NRK	-	-	-	-	-	-	-	5	-
ORB	-	-	3	-	-	-	-	-	-
OSD	-	-	-	-	-	-	-	-	-
SDL	-	-	-	-	-	-	-	-	-
SFT	-	-	-	-	-	-	-	-	-
THN	-	-	-	-	-	-	-	-	-
UME	-	-	-	-	-	2	-	-	-
VBY	-	-	-	-	-	-	-	-	-
VXO	-	-	-	-	-	-	4 118	-	-
*SE	-	-	-	-	-	3 856	-	40	-
Slowak. Rep.....	45 935	423	64	111	1	115	-	-	-
darunter: BTS	45 934	423	54	111	1	115	-	-	-
KSC	1	-	1	-	-	-	-	-	-
PZY	-	-	9	-	-	-	-	-	-
*SK	-	-	-	-	-	-	-	-	-
Slowenien	-	71	360	2	1	-	-	-	4
darunter: LJU	-	71	356	2	-	-	-	-	4
Spanien	430 920	314 981	269 666	39 063	123 480	2 959	136 887	33 131	502
darunter: MAD	7 635	513	839	185	8	9	-	14	99
AGP	29 489	35 472	12 225	46	708	2	7 317	367	9
ALC	1	40 495	10 746	-	3 545	-	27 561	179	5
BCN	8	46 209	605	176	7	139	-	26	149
BIO	-	613	99	189	-	5	-	8	30
EAS	-	-	-	-	-	-	-	-	-
GRO	93 232	-	-	-	51 935	2 785	53 607	-	-
GRX	20 595	1	0	-	-	-	-	-	-
LCG	-	-	-	-	-	-	-	-	-
LEI	-	551	82	-	-	-	-	71	-
MJV	42 180	186	37	1	-	-	-	10	-
OVD	-	405	33	-	-	-	-	41	-
PNA	-	-	5	-	3	-	-	-	-
REU	49 957	-	-	-	-	-	-	-	-
SCQ	20 957	427	46	-	-	-	-	10	-
SVQ	4	1 101	123	-	4	-	5 358	71	-
SDR	27 701	-	-	-	-	-	-	-	-
VGO	9	-	-	-	-	-	-	-	-
VIT	-	149	-	-	-	-	-	5	-
VLC	53 703	783	48	-	2 412	2	5 834	13	-
XRY	43 634	722	2 273	-	-	-	-	-	-
ZAZ	-	-	1	4	-	-	-	-	-
VLL	-	-	-	-	-	-	-	-	-
LEN	-	-	-	-	-	-	-	-	-
IBZ	2	4 149	11 326	-	-	9	-	8	4
MAH	-	266	3 531	-	-	-	-	5	-
PMI	33 852	149 830	147 322	15 975	28 433	8	29 797	18 449	206
ACE	-	998	14 044	6 689	1 996	-	-	1 447	-
FUE	3 810	12 136	23 769	2	11 635	-	7 413	2 031	-
LPA	-	10 557	25 764	6 818	12 429	-	-	4 882	-
SPC	-	150	625	2 381	-	-	-	255	-
TFN	-	170	478	-	-	-	-	200	-
TFS	4 135	9 098	15 645	6 597	10 352	-	-	5 039	-
Tschech. Rep. .	209	40 630	569	47	42	-	-	65	5
darunter: PRG	164	40 628	527	47	24	-	-	65	5
BRQ	-	2	20	-	3	-	-	-	-
OSR	-	-	4	-	-	-	-	-	-
Ungarn	36 829	39 349	914	94	13	46	4	227	58

Luftverkehr im Jahr 2007
5. Personenverkehr
5. 2 Verflechtung im Verkehr mit Gebieten ausserhalb Deutschlands
5. 2. 3. 1 Reisende

nach Endzielland bzw. -flugplatz	von Herkunftsflugplatz in Deutschland								
	Deutschland	Hamburg	Hannover	Bremen	Düsseldorf	Köln/ Bonn	Frankfurt / Main	Stuttgart	Nürnberg
	DE	HAM	HAI	BRE	DUS	CGN	FRA	STR	NUE
darunter: BUD	498 028	35 140	20 482	4 449	33 174	58 512	80 071	54 106	17 893
SOB	23 547	803	-	92	921	1 703	1 340	944	8
Ver.Königreich.	4 940 895	319 269	200 529	110 391	473 173	408 943	726 924	247 053	98 962
darunter: LHR	1 487 048	149 897	31 128	3 684	208 859	63 833	421 600	98 983	9 078
LGW	216 092	63 317	59	66	99	72 351	877	181	55
STN	1 368 937	909	63 117	66 807	62 998	93 288	605	67 314	56 735
LCY	133 968	9 508	250	438	14 488	199	74 216	4 685	5 084
LTN	244 642	5 568	170	25 456	62	159	285	44	52
ABZ	18 668	2 334	2 386	676	1 780	380	3 269	1 214	525
BFS	36 017	479	1 981	5	3 970	165	1 971	448	1 511
BHX	293 508	16 361	21 052	1 719	59 156	23 692	79 899	25 041	3 664
BOH	13 632	-	1	102	3	8	5	-	-
BRS	72 592	6 632	1 076	4 359	2 774	434	3 509	1 289	1 115
CWL	12 698	1 039	1 023	538	1 766	925	1 797	1 796	692
EDI	147 009	8 714	2 405	1 089	4 180	25 250	33 456	4 609	1 507
EMA	90 856	144	56	11	5	41 037	292	34	19
GCI	3 325	23	827	-	713	5	1 003	4	3
GLA	92 974	3 677	4 889	767	7 340	575	4 961	4 693	4 138
HUY	6 067	966	354	580	681	190	681	619	251
INV	1 359	120	8	-	190	13	467	94	-
IOM	1 310	227	27	2	245	11	413	71	-
JER	4 134	263	503	2	1 032	38	941	132	-
LBA	33 708	716	632	350	25 242	562	1 319	994	734
LPL	81 848	4	-	35	1	35 063	6	8	1 747
MAN	391 674	44 145	37 697	2 366	52 177	27 744	79 382	30 826	10 031
MME	5 508	585	363	158	789	194	944	571	290
NCL	48 325	2 935	17 114	562	9 407	646	5 701	2 622	1 141
SEN	21 675	-	-	-	29	21 624	2	2	6
SOU	37 559	239	13 130	291	14 629	31	8 126	181	382
PIK	69 750	-	-	-	1	2	-	-	-
*GB	4 215	423	275	273	356	261	818	376	160
Zypern	168 766	10 688	11 790	1 118	24 578	1 023	50 169	11 272	2 146
LCA	126 150	9 060	7 562	908	16 398	786	43 790	6 446	1 886
ECN	10 961	971	955	-	1 903	-	2 402	2 580	256
PFO	31 651	657	3 273	210	6 273	237	3 977	2 246	4
Island	85 875	2 257	349	187	3 970	128	31 378	496	75
KEF	85 665	2 252	348	186	3 969	124	31 351	486	70
Norwegen	523 359	53 355	10 265	22 818	67 183	4 529	83 749	12 832	4 782
darunter: OSL	265 296	34 322	5 779	1 433	47 754	3 116	24 205	7 879	3 285
AES	7 609	648	-	-	530	-	4 220	-	-
ALF	1 583	67	-	-	15	-	815	-	-
BGO	63 394	7 105	1 435	669	7 537	511	14 268	2 086	602
BOO	4 677	673	-	-	240	-	2 066	2	-
EVE	3 317	440	-	-	43	-	1 179	-	-
KRS	14 667	1 305	482	210	1 571	79	5 709	508	125
SVG	34 312	2 584	1 530	623	3 148	289	8 271	890	329
TOS	9 387	1 214	-	-	291	-	5 121	-	-
TRD	24 182	2 568	638	207	2 565	475	8 716	990	182
TRF	78 196	981	395	19 636	1 189	59	1 392	463	158
HAU	6 306	331	6	40	610	-	3 675	14	-
KKN	4 645	512	-	-	1 309	-	1 051	-	-
MOL	2 942	200	-	-	334	-	1 478	-	-
*NO	1 848	194	-	-	43	-	959	-	101
Schweiz	1 780 498	342 662	114 393	8 401	264 767	98 019	217 800	17 778	25 670
darunter: ZRH	1 239 584	216 318	108 365	5 561	229 248	92 466	147 906	10 449	21 907
BRN	13 863	784	287	542	417	377	389	58	92
BSL	266 175	80 374	822	882	10 115	232	5 006	367	828
GVA	252 741	43 534	4 414	1 353	23 754	4 842	62 868	6 203	2 539
LUG	6 860	1 644	476	22	1 086	25	1 520	313	280
Albanien.....	22 257	1 916	535	145	2 224	1 731	8 389	1 049	180

Luftverkehr im Jahr 2007
5. Personenverkehr
5. 2 Verflechtung im Verkehr mit Gebieten ausserhalb Deutschlands
5. 2. 3. 2 Reisende

nach Endzielland bzw. -flugplatz	von Herkunftsflugplatz in Deutschland								
	München MUC	Berlin- Tegel TXL	Berlin- Schönefeld SXF	Berlin- Tempelhof THF	Saar- brücken SCN	Münster/ Osnabrück FMO	Leipzig/ Halle LEJ	Dresden DRS	Erfurt ERF
darunter: BUD	50 187	31 204	44 916	62	30	1 088	1 936	1 601	463
SOB	1	-	1 855	1	-	-	461	427	174
Ver.Königreich.	679 508	249 780	504 005	1 441	263	39 897	38 536	23 817	188
darunter: LHR	357 561	132 278	4	66	51	1 017	3 768	3 686	79
LGW	1 429	55	61 271	21	-	7	339	13 601	-
STN	129 651	77 332	110 957	227	117	26 658	24 998	364	-
LCY	23 748	637	-	75	37	117	231	140	-
LTN	449	35	112 149	157	3	233	7	-	-
ABZ	2 669	3 125	-	3	-	125	53	129	-
BFS	1 260	1 966	19 335	2	-	977	973	9	-
BHX	42 695	6 080	203	269	5	4 978	1 230	1 877	25
BOH	1	3	-	1	-	-	-	96	-
BRS	5 210	522	45 432	63	-	110	51	15	-
CWL	1 820	905	273	4	-	110	3	-	-
EDI	43 020	5 081	2	15	1	492	494	1 352	-
EMA	258	62	48 879	23	-	5	20	4	7
GCI	721	9	-	-	-	-	8	-	-
GLA	6 199	3 795	46 613	5	-	1 703	2 538	282	1
HUY	896	800	-	-	-	49	-	-	-
INV	363	50	-	4	-	-	2	35	-
IOM	225	68	-	-	-	-	1	20	-
JER	749	329	-	3	-	-	9	131	-
LBA	1 814	1 228	-	18	-	96	2	-	-
LPL	8	-	44 811	-	-	4	2	-	-
MAN	52 500	11 185	14 062	251	21	2 639	3 616	1 759	25
MME	966	577	-	-	-	71	-	-	-
NCL	4 305	3 004	2	49	-	421	121	275	-
SEN	1	-	-	-	-	8	-	1	-
SOU	291	154	-	18	-	16	46	10	-
PIK	-	-	4	11	-	-	-	-	-
*GB	600	456	-	51	19	41	4	-	8
Zypern	25 241	6 342	9 249	5	45	253	9 985	4 370	2
LCA	18 969	6 140	4 450	5	19	249	6 577	2 579	2
ECN	953	-	780	-	-	-	161	-	-
PFO	5 319	202	4 019	-	26	4	3 247	1 791	-
Island	8 710	519	25 689	30	10	11	37	25	-
KEF	8 706	511	25 575	7	10	11	37	25	-
Norwegen	91 231	29 143	84 055	133	114	1 186	1 365	1 129	12
darunter: OSL	49 333	22 290	60 290	115	113	389	1 169	1 009	12
AES	2 081	130	-	-	-	-	-	-	-
ALF	660	26	-	-	-	-	-	-	-
BGO	10 514	2 004	16 199	5	-	113	2	1	-
BOO	1 609	75	-	10	-	-	-	-	-
EVE	1 632	18	-	-	-	-	4	1	-
KRS	3 831	801	-	3	-	43	-	-	-
SVG	6 609	1 949	7 566	-	-	79	190	117	-
TOS	2 652	109	-	-	-	-	-	-	-
TRD	6 224	1 078	-	-	-	539	-	-	-
TRF	1 352	396	-	-	-	23	-	-	-
HAU	1 464	160	-	-	-	-	-	-	-
KKN	1 763	10	-	-	-	-	-	-	-
MOL	815	85	-	-	-	-	-	-	-
*NO	534	12	-	-	1	-	-	-	-
Schweiz	160 496	311 178	183 524	756	156	5 078	6 252	17 662	720
darunter: ZRH	79 656	301 274	7	222	99	3 407	4 059	14 589	432
BRN	9 079	924	-	57	10	116	249	338	36
BSL	29 967	1 553	133 275	49	3	522	795	966	23
GVA	40 943	6 926	50 241	275	26	993	1 146	1 663	185
LUG	839	471	-	22	-	5	-	87	21
Albanien.....	5 158	738	-	-	8	54	58	23	3

Luftverkehr im Jahr 2007
5. Personenverkehr
5. 2 Verflechtung im Verkehr mit Gebieten ausserhalb Deutschlands
5. 2. 3. 3 Reisende

nach Endzielland bzw. -flugplatz	von Herkunftsflugplatz in Deutschland								
	Hahn HHN	Dortmund DTM	Paderborn/ Lippstadt PAD	Friedrichs- hafen FDH	Karlsruhe/ Baden-Baden FKB	Lübeck LBC	Niederrhein NRN	Rostock RLG	Sonst. Flug- plätze
darunter: BUD	22 079	39 349	911	79	7	-	4	227	58
SOB	14 750	-	-	15	6	46	-	-	-
Ver.Königreich.	231 618	114 596	78 705	69 657	80 032	112 777	129 866	219	746
darunter: LHR	1	57	618	421	4	-	-	72	303
LGW	3	-	-	2 352	4	5	-	-	-
STN	188 538	1	36 590	65 966	79 860	112 735	102 935	140	95
LCY	17	1	34	7	8	4	-	-	44
LTN	17	99 691	40	20	43	2	-	-	-
ABZ	-	-	-	-	-	-	-	-	-
BFS	-	-	700	265	-	-	-	-	-
BHX	10	154	5 165	94	-	-	-	-	139
BOH	-	-	13 412	-	-	-	-	-	-
BRS	-	-	-	1	-	-	-	-	-
CWL	7	-	-	-	-	-	-	-	-
EDI	115	14 683	438	91	2	-	-	-	13
EMA	-	-	-	-	-	-	-	-	-
GCI	6	-	3	-	-	-	-	-	-
GLA	3	-	790	-	-	5	-	-	-
HUY	-	-	-	-	-	-	-	-	-
INV	13	-	-	-	-	-	-	-	-
IOM	-	-	-	-	-	-	-	-	-
JER	-	-	-	-	2	-	-	-	-
LBA	-	-	1	-	-	-	-	-	-
LPL	-	-	-	159	-	-	-	-	-
MAN	-	9	20 849	219	19	-	-	-	152
MME	-	-	-	-	-	-	-	-	-
NCL	-	-	18	-	-	2	-	-	-
SEN	2	-	-	-	-	-	-	-	-
SOU	2	-	9	2	2	-	-	-	-
PIK	42 816	-	-	-	-	-	26 915	1	-
*GB	20	-	15	7	20	22	10	-	-
Zypern	15	-	422	42	2	3	-	-	6
LCA	15	-	259	42	2	-	-	-	6
ECN	-	-	-	-	-	-	-	-	-
PFO	-	-	163	-	-	3	-	-	-
Island	6 083	-	2	5 903	12	-	-	-	4
KEF	6 081	-	1	5 903	8	-	-	-	4
Norwegen	52 157	1 504	371	1 111	8	174	34	61	58
darunter: OSL	9	1 504	358	835	8	9	-	29	51
AES	-	-	-	-	-	-	-	-	-
ALF	-	-	-	-	-	-	-	-	-
BGO	3	-	-	158	-	148	34	-	-
BOO	-	-	-	-	-	-	-	2	-
EVE	-	-	-	-	-	-	-	-	-
KRS	-	-	-	-	-	-	-	-	-
SVG	-	-	13	118	-	-	-	-	7
TOS	-	-	-	-	-	-	-	-	-
TRD	-	-	-	-	-	-	-	-	-
TRF	52 145	-	-	-	-	7	-	-	-
HAU	-	-	-	-	-	6	-	-	-
KKN	-	-	-	-	-	-	-	-	-
MOL	-	-	-	-	-	-	-	30	-
*NO	-	-	-	-	-	4	-	-	-
Schweiz	273	319	1 530	259	156	23	17	1 557	1 052
darunter: ZRH	234	82	755	23	26	12	13	1 530	944
BRN	2	35	68	-	-	-	-	3	-
BSL	-	50	165	142	-	-	-	4	35
GVA	28	152	429	89	64	-	-	1	73
LUG	-	-	42	-	5	2	-	-	-
Albanien.....	-	40	6	-	-	-	-	-	-

nach Endzielland bzw. -flugplatz	von Herkunftsflugplatz in Deutschland								
	Deutschland	Hamburg	Hannover	Bremen	Düsseldorf	Köln/ Bonn	Frankfurt / Main	Stuttgart	Nürnberg
	DE	HAM	HAJ	BRE	DUS	CGN	FRA	STR	NUE
darunter: TIA	22 257	1 916	535	145	2 224	1 731	8 389	1 049	180
Armenien	12 057	1 065	558	46	742	1 886	3 547	540	189
darunter: EVN	12 052	1 065	558	46	742	1 886	3 546	540	189
Aserbeidschan	12 691	1 045	586	101	1 351	88	5 021	565	468
darunter: GYD	12 691	1 045	586	101	1 351	88	5 021	565	468
Bosnien u. Herz.	28 771	1 457	647	161	2 117	4 465	10 415	2 996	154
SJJ	28 624	1 454	647	161	2 115	4 440	10 403	2 896	154
Georgien	22 454	871	377	128	825	3 144	9 626	729	388
darunter: TBS	22 146	868	343	128	737	3 144	9 520	683	378
Serbien u. Mont. ...	262 737	12 899	10 045	468	59 505	29 669	44 930	53 076	2 944
darunter: BEG	122 601	4 072	2 095	457	21 822	22 589	24 316	19 206	521
PRN	123 168	8 130	7 569	-	35 948	7 047	11 808	33 469	1 165
TGD	10 629	355	52	6	113	33	8 082	271	155
TIV	6 290	338	327	5	1 621	-	723	100	1 099
Kroatien	396 934	30 313	23 871	1 185	19 754	85 637	71 653	65 881	648
darunter: ZAG	152 907	19 407	1 295	803	3 337	34 033	35 398	23 919	494
DBV	58 143	555	7 283	21	6 033	5 411	13 679	7 615	46
PUY	1 155	5	2	-	11	13	805	87	1
RJK	47 490	-	10 367	-	2	17 773	1	9 246	-
SPU	125 612	10 343	4 924	361	10 367	23 932	20 009	21 559	96
ZAD	11 602	3	-	-	1	4 475	1 760	3 444	3
Mazedonien	46 502	4 881	495	2	21 205	2 928	8 121	1 510	388
darunter: OHD	2 019	-	-	-	562	1 034	338	6	-
SKP	44 449	4 881	495	2	20 609	1 894	7 783	1 504	388
Moldavien	16 455	548	121	17	537	126	12 743	359	88
darunter: KIV	16 437	548	121	17	537	126	12 743	359	88
Russische Föd.	965 288	75 000	56 848	4 017	126 889	56 999	214 712	41 710	10 055
DME	177 793	1 082	18 744	26	28 159	295	28 674	16 693	5 220
VKO	100 062	15 990	129	10	430	35 173	70	16 888	54
SVO	412 241	33 304	17 863	1 798	66 827	969	117 829	2 980	2 483
AER	1 995	100	2	1	222	-	1 279	12	-
GOJ	4 326	182	144	28	391	5	2 398	78	74
KGD	26 508	2 028	6 070	58	7 138	16	1 565	95	11
KRR	6 727	566	416	-	1 367	48	2 327	270	45
KUF	12 519	824	690	49	1 862	3	5 255	568	108
KZN	3 694	243	161	39	381	3	1 693	83	45
LED	182 599	18 921	8 488	1 902	14 608	20 416	39 321	3 666	1 863
MRV	3 269	32	10	-	487	-	659	-	-
PEE	5 124	280	268	21	524	3	2 807	37	38
REN	2 350	19	2 284	-	3	-	6	-	-
ROV	10 635	338	272	58	2 089	61	5 938	183	65
RTW	1 652	-	858	-	-	-	760	34	-
UFA	4 248	365	166	14	702	1	1 568	54	37
VOG	3 128	377	136	-	803	-	921	5	1
*RU	4 320	128	142	13	457	6	737	63	11
Türkei	4 697 334	325 359	329 840	74 395	828 805	376 659	695 360	490 922	167 285
darunter: ANK	280 115	14 502	14 437	738	67 313	36 767	49 967	34 797	4 223
ADA	121 486	7 330	9 669	179	38 115	5 814	25 889	12 076	3 717
ASR	74 953	2 697	2 421	-	30 824	5 505	15 003	11 250	1 148
AYT	2 339 043	168 081	167 362	59 596	331 472	146 854	279 664	199 352	106 530
BJV	66 412	5 429	7 499	-	9 039	8 283	8 899	10 176	245
DIY	8 247	1 557	1 877	-	1 655	1	1 703	953	356
DLM	108 490	10 395	10 717	3	21 465	4 565	18 280	14 443	250
ERZ	6 719	216	942	-	2 658	177	678	1 649	151
IST	989 712	65 169	73 940	9 862	184 569	82 155	191 829	100 580	31 083
IZM	347 649	23 338	23 697	3 312	54 206	54 162	60 398	42 384	11 679
TZX	43 057	2 813	1 549	-	20 529	501	6 784	6 459	1 110
GZT	30 295	1 787	2 924	-	9 627	185	6 392	5 590	784
MLX	13 175	1 051	537	-	4 229	176	5 173	1 000	317
KYA	2 846	260	239	-	956	-	477	506	280

Luftverkehr im Jahr 2007
5. Personenverkehr
5. 2 Verflechtung im Verkehr mit Gebieten ausserhalb Deutschlands
5. 2. 3. 2 Reisende

nach Endzielland bzw. -flugplatz	von Herkunftsflugplatz in Deutschland								
	München MUC	Berlin- Tegel TXL	Berlin- Schönefeld SXF	Berlin- Tempelhof THF	Saar- brücken SCN	Münster/ Osnabrück FMO	Leipzig/ Halle LEJ	Dresden DRS	Erfurt ERF
darunter: TIA	5 158	738	-	-	8	54	58	23	3
Armenien	2 540	779	-	-	3	14	71	40	1
darunter: EVN	2 540	779	-	-	3	14	67	40	1
Aserbeidschan	1 780	1 354	1	-	-	64	127	86	-
darunter: GYD	1 780	1 354	1	-	-	64	127	86	-
Bosnien u. Herz.	4 734	1 339	-	-	3	68	59	86	6
SJJ	4 729	1 339	-	-	3	68	59	86	6
Georgien	5 202	810	-	2	29	49	102	152	-
darunter: TBS	5 181	810	-	2	29	49	102	152	-
Serbien u. Mont. ...	31 523	15 189	1	2	26	123	1 171	398	16
darunter: BEG	13 381	13 097	1	-	26	122	344	393	5
PRN	16 032	1 404	-	-	-	1	5	-	-
TGD	1 348	186	-	-	-	-	4	5	11
TIV	755	502	-	2	-	-	818	-	-
Kroatien	29 634	3 728	38 706	20	10	460	15 314	3 812	177
darunter: ZAG	10 378	2 952	16 728	13	10	316	407	471	27
DBV	9 168	396	3 697	4	-	17	2 987	1 227	-
PUY	218	4	-	3	-	4	-	-	-
RJK	3 170	-	-	-	-	-	6 931	-	-
SPU	6 280	376	18 281	-	-	123	4 989	2 114	143
ZAD	420	-	-	-	-	-	-	-	7
Mazedonien.....	2 935	1 087	2 936	5	-	5	-	4	-
darunter: OHD	73	2	-	3	-	1	-	-	-
SKP	2 862	1 085	2 936	2	-	4	-	4	-
Moldavien	1 373	479	-	-	-	13	10	13	-
darunter: KIV	1 373	479	-	-	-	13	10	13	-
Russische Föd.	166 860	79 483	120 023	359	168	3 117	2 298	2 625	18
DME	33 206	43 360	11	31	77	688	30	96	3
VKO	436	98	30 235	237	6	33	14	1	-
SVO	85 793	6 453	71 282	22	10	953	1 141	1 529	9
AER	355	10	-	-	-	-	-	-	-
GOJ	588	134	16	21	-	43	65	88	-
KGD	2 487	7 001	-	9	-	5	4	7	2
KRR	1 500	150	1	-	-	-	-	-	-
KUF	2 466	322	-	5	-	91	120	72	-
KZN	665	95	2	-	-	27	114	77	2
LED	30 117	21 392	18 367	34	75	1 192	615	608	2
MRV	2 068	4	5	-	-	1	-	3	-
PEE	861	113	-	-	-	11	50	77	-
REN	37	1	-	-	-	-	-	-	-
ROV	1 187	235	91	-	-	27	34	27	-
RTW	-	-	-	-	-	-	-	-	-
UFA	1 077	62	-	-	-	10	99	29	-
VOG	879	6	-	-	-	-	-	-	-
*RU	2 641	29	1	-	-	36	12	11	-
Türkei	485 753	221 205	153 051	36	18 079	76 124	139 041	55 513	41 258
darunter: ANK	34 152	8 566	6 764	-	1 356	147	202	236	7
ADA	5 016	7 535	4 064	-	-	1 931	3	2	-
ASR	4 309	1 642	-	-	-	-	-	2	-
AYT	203 447	83 971	88 647	2	16 517	70 359	129 288	53 927	41 219
BJV	10 846	2	3 513	8	-	-	2 467	-	-
DIY	145	-	-	-	-	-	-	-	-
DLM	14 347	2 485	7 642	-	-	-	3 886	6	-
ERZ	33	214	1	-	-	-	-	-	-
IST	128 626	99 602	5 016	21	35	3 284	2 502	1 229	29
IZM	44 332	11 127	18 108	5	87	382	140	97	3
TZX	1 434	-	1 878	-	-	-	-	-	-
GZT	532	2 474	-	-	-	-	-	-	-
MLX	124	568	-	-	-	-	-	-	-
KYA	128	-	-	-	-	-	-	-	-

Luftverkehr im Jahr 2007
5. Personenverkehr
5. 2 Verflechtung im Verkehr mit Gebieten ausserhalb Deutschlands
5. 2. 3. 3 Reisende

nach Endzielland bzw. -flugplatz	von Herkunftsflugplatz in Deutschland								
	Hahn HHN	Dortmund DTM	Paderborn/ Lippstadt PAD	Friedrichs- hafen FDH	Karlsruhe/ Baden-Baden FKB	Lübeck LBC	Niederrhein NRN	Rostock RLG	Sonst. Flug- plätze
darunter: TIA	-	40	6	-	-	-	-	-	-
Armenien	-	10	7	-	19	-	-	-	-
darunter: EVN	-	10	7	-	19	-	-	-	-
Aserbeidschan	2	-	31	7	6	-	-	-	8
darunter: GYD	2	-	31	7	6	-	-	-	8
Bosnien u. Herz.	-	28	36	-	-	-	-	-	-
SJJ	-	28	36	-	-	-	-	-	-
Georgien	-	5	15	-	-	-	-	-	-
darunter: TBS	-	5	15	-	-	-	-	-	-
Serbien u. Mont. ...	8	21	79	8	594	-	31	1	10
darunter: BEG	8	21	79	8	1	-	31	1	5
PRN	-	-	-	-	590	-	-	-	-
TGD	-	-	-	-	3	-	-	-	5
TIV	-	-	-	-	-	-	-	-	-
Kroatien	77	3 917	462	1 510	149	2	-	-	14
darunter: ZAG	75	2 646	163	21	-	2	-	-	12
DBV	-	-	3	1	-	-	-	-	-
PUY	-	-	-	-	2	-	-	-	-
RJK	-	-	-	-	-	-	-	-	-
SPU	-	1 271	296	5	141	-	-	-	2
ZAD	-	-	-	1 483	6	-	-	-	-
Mazedonien.....	-	-	-	-	-	-	-	-	-
darunter: OHD	-	-	-	-	-	-	-	-	-
SKP	-	-	-	-	-	-	-	-	-
Moldavien	-	-	4	1	2	-	-	18	3
darunter: KIV	-	-	4	1	2	-	-	-	3
Russische Föd.	79	64	765	1 789	1 013	-	1	107	289
DME	5	-	1	1 125	235	-	-	-	32
VKO	31	-	5	2	160	-	1	59	-
SVO	11	32	396	361	18	-	-	-	178
AER	-	-	-	-	14	-	-	-	-
GOJ	-	-	36	30	1	-	-	-	4
KGD	1	-	-	-	11	-	-	-	-
KRR	-	-	-	-	37	-	-	-	-
KUF	2	-	43	29	3	-	-	-	7
KZN	-	-	39	25	-	-	-	-	-
LED	8	32	169	173	528	-	-	48	54
MRV	-	-	-	-	-	-	-	-	-
PEE	-	-	30	4	-	-	-	-	-
REN	-	-	-	-	-	-	-	-	-
ROV	-	-	24	6	-	-	-	-	-
RTW	-	-	-	-	-	-	-	-	-
UFA	-	-	16	34	-	-	-	-	14
VOG	-	-	-	-	-	-	-	-	-
*RU	21	-	6	-	6	-	-	-	-
Türkei	602	60 737	65 173	31 973	37 884	-	4 221	17 956	103
darunter: ANK	-	3 315	43	1 382	1 200	-	-	-	1
ADA	-	-	-	-	146	-	-	-	-
ASR	-	152	-	-	-	-	-	-	-
AYT	376	38 586	64 654	30 433	36 529	-	4 221	17 956	-
BJV	6	-	-	-	-	-	-	-	-
DIY	-	-	-	-	-	-	-	-	-
DLM	2	-	-	-	4	-	-	-	-
ERZ	-	-	-	-	-	-	-	-	-
IST	6	9 542	368	158	5	-	-	-	102
IZM	8	85	99	-	-	-	-	-	-
TZX	-	-	-	-	-	-	-	-	-
GZT	-	-	-	-	-	-	-	-	-
MLX	-	-	-	-	-	-	-	-	-
KYA	-	-	-	-	-	-	-	-	-

nach Endzielland bzw. -flugplatz	von Herkunftsflugplatz in Deutschland								
	Deutschland	Hamburg	Hannover	Bremen	Düsseldorf	Köln/ Bonn	Frankfurt / Main	Stuttgart	Nürnberg
	DE	HAM	HAI	BRE	DUS	CGN	FRA	STR	NUE
DNZ	1 497	129	38	-	504	-	529	206	14
SAW	206 326	15 641	6 961	22	29 939	30 740	15 434	40 293	3 003
*TR	56 854	4 884	4 964	683	21 671	771	8 088	9 152	2 371
Ukraine.....	181 005	20 145	6 664	1 584	22 160	5 441	55 437	8 241	3 927
darunter: IEV	122 820	15 574	3 157	1 477	15 510	2 167	35 384	5 176	1 844
DNK	6 474	406	368	-	1 420	337	1 601	464	245
LWO	8 497	456	301	6	729	111	4 544	500	133
ODS	17 396	3 008	776	1	2 263	354	5 096	1 526	245
SIP	13 591	151	1 378	5	287	1 923	6 836	58	962
HRK	2 757	221	328	-	476	112	513	147	201
DOK	9 115	323	356	95	1 408	433	1 357	361	297
Weissrussland	27 052	1 093	2 076	178	2 317	136	12 505	925	334
darunter: MSQ	26 073	1 031	1 176	178	2 316	135	12 500	921	334
AFRIKA	2 745 790	145 947	138 050	19 450	409 775	87 110	756 838	188 148	94 907
Ägypten	1 168 997	56 463	72 989	3 835	187 076	29 192	230 873	99 708	50 182
darunter: CAI	150 052	7 264	2 922	1 165	15 112	3 519	54 520	4 575	1 145
HBE	2 668	286	79	51	198	8	1 437	57	46
HRG	684 074	35 006	51 215	1 743	113 332	21 916	113 852	73 253	30 487
LXR	122 859	6 526	9 336	102	20 510	1 429	23 065	9 958	4 614
SSH	151 285	6 259	7 571	389	29 679	1 401	24 571	9 186	9 838
RMF	53 625	1 031	1 742	318	7 635	737	12 225	2 442	4 051
TCP	3 082	91	124	67	477	182	306	230	-
Algerien	27 145	916	418	258	1 379	30	18 567	664	286
darunter: ALG	24 476	904	407	253	1 276	28	16 396	590	274
ORN	1 315	9	6	-	57	2	1 080	30	1
Libyen	17 710	1 093	687	409	2 325	725	7 911	374	551
darunter: TIP	17 402	1 093	687	409	2 297	725	7 671	374	551
Marokko	216 060	6 134	7 298	995	35 059	22 034	55 822	11 486	5 530
darunter: CAS	50 729	2 352	846	394	10 791	72	27 346	1 138	491
AGA	69 615	2 538	6 056	506	13 971	793	11 316	7 728	4 511
FEZ	17 871	56	42	-	357	49	822	3	450
NDR	28 637	-	1	-	5 802	16 136	6 696	-	-
ODU	1 452	2	-	-	358	102	981	-	-
RAK	37 490	965	232	41	2 549	67	6 275	2 407	6
RBA	2 154	208	112	54	322	14	320	205	68
TNG	7 104	13	9	-	787	4 709	1 301	5	2
Tunesien	579 383	32 411	42 433	4 789	95 902	29 835	94 668	55 664	31 205
darunter: TUN	65 184	3 134	1 299	395	8 947	5 872	30 694	1 774	480
DJE	124 260	5 585	10 616	80	22 086	6 750	20 971	10 325	6 826
MIR	389 464	23 692	30 516	4 314	64 857	17 213	42 898	43 563	23 899
Kamerun	6 735	591	287	208	1 552	2	1 794	663	130
darunter: DLA	5 519	479	212	185	1 346	1	1 399	571	109
YAO	1 205	107	75	23	203	1	394	92	21
Ruanda	1 853	87	19	-	-	-	1 460	14	1
darunter: KGL	1 853	87	19	-	-	-	1 460	14	1
Dem.Rep.Kongo	1 884	127	42	20	302	2	724	136	28
darunter: FIH	1 830	127	42	20	300	2	674	136	28
Burkina Faso ..	2 063	184	40	40	263	1	807	166	45
darunter: OUA	2 062	184	40	40	262	1	807	166	45
Benin.....	2 714	512	85	71	450	1	734	149	43
darunter: COO	2 714	512	85	71	450	1	734	149	43
Elfenbeinküste.	2 328	340	75	55	453	5	762	129	34
darunter: ABJ	2 328	340	75	55	453	5	762	129	34
Kap Verde	20 975	447	103	60	7 689	3	5 921	12	19
darunter: SID	19 925	404	103	60	7 688	3	5 609	12	19
Ghana.....	23 458	4 261	802	684	3 882	667	7 638	1 447	355
darunter: ACC	23 455	4 261	802	684	3 882	667	7 635	1 447	355
Gambia	8 282	479	23	87	52	8	6 831	6	6
darunter: BJL	8 282	479	23	87	52	8	6 831	6	6
Guiana	2 113	258	79	77	541	1	516	131	30

Luftverkehr im Jahr 2007
5. Personenverkehr
5. 2 Verflechtung im Verkehr mit Gebieten ausserhalb Deutschlands
5. 2. 3. 2 Reisende

nach Endzielland bzw. -flugplatz	von Herkunftsflugplatz in Deutschland								
	München MUC	Berlin- Tegel TXL	Berlin- Schönefeld SXF	Berlin- Tempelhof THF	Saar- brücken SCN	Münster/ Osnabrück FMO	Leipzig/ Halle LEJ	Dresden DRS	Erfurt ERF
DNZ	77	-	-	-	-	-	-	-	-
SAW	36 683	972	17 253	-	83	21	22	14	-
*TR	1 504	2 045	165	-	-	-	531	-	-
Ukraine.....	31 413	22 559	27	74	62	836	645	651	37
darunter: IEV	21 381	18 451	10	38	29	640	519	521	12
DNK	824	787	-	15	-	-	-	4	-
LWO	1 364	314	-	-	-	10	1	-	19
ODS	3 044	1 046	10	13	-	-	-	-	-
SIP	887	1 089	1	5	-	2	3	3	-
HRK	432	324	-	3	-	-	-	-	-
DOK	3 386	540	3	-	33	180	122	123	5
Weissrussland	2 748	745	2 216	2	-	95	151	228	2
darunter: MSQ	2 748	745	2 216	-	-	95	151	228	-
AFRIKA	429 719	95 389	88 778	1 715	9 281	20 251	112 599	38 225	18 288
Ägypten	210 684	35 196	52 573	6	2 996	9 666	70 131	20 711	11 459
darunter: CAI	36 691	6 077	13 284	6	2	411	1 518	901	-
HBE	222	149	-	-	-	50	17	21	-
HRG	102 613	18 909	26 659	-	1 876	7 181	47 891	16 036	6 146
LXR	19 937	6 708	2 952	-	8	585	10 067	1 314	3 864
SSH	34 942	2 629	5 998	-	1 072	782	8 969	1 684	826
RMF	15 011	588	3 481	-	38	657	1 535	646	623
TCP	980	136	173	-	-	-	134	109	-
Algerien	2 386	917	859	15	-	62	106	192	-
darunter: ALG	2 153	909	824	15	-	62	105	191	-
ORN	111	3	15	-	-	-	-	-	-
Lybien	1 429	1 726	3	29	-	153	155	80	-
darunter: TIP	1 411	1 723	-	13	-	153	155	80	-
Marokko	18 388	6 829	1 577	282	28	1 013	4 255	864	866
darunter: CAS	4 493	1 922	-	259	-	67	310	150	-
AGA	9 517	3 914	1 524	-	28	779	3 816	652	824
FEZ	7	52	53	-	-	47	48	54	38
NDR	-	2	-	-	-	-	-	-	-
OUD	5	1	-	-	-	-	3	-	-
RAK	3 656	549	-	8	-	120	48	8	-
RBA	466	359	-	-	-	-	22	-	4
TNG	238	25	-	15	-	-	-	-	-
Tunesien	62 596	12 333	28 007	3	6 255	6 936	32 516	12 075	5 952
darunter: TUN	8 808	1 466	1 620	3	1	161	194	195	-
DJE	14 547	1 324	6 732	-	3 416	403	6 611	1 601	320
MIR	39 229	9 543	19 314	-	2 838	6 372	25 711	10 279	5 631
Kamerun	613	767	-	117	-	-	5	4	2
darunter: DLA	479	646	-	86	-	-	2	4	-
YAO	134	121	-	31	-	-	3	-	-
Ruanda	121	-	-	151	-	-	-	-	-
darunter: KGL	121	-	-	151	-	-	-	-	-
Dem.Rep.Kongo	257	132	-	105	-	-	9	-	-
darunter: FIH	255	132	-	105	-	-	9	-	-
Burkina Faso ..	236	252	-	-	-	-	29	-	-
darunter: OUA	236	252	-	-	-	-	29	-	-
Benin.....	316	325	-	-	-	-	3	25	-
darunter: COO	316	325	-	-	-	-	3	25	-
Elfenbeinküste.	223	183	-	67	-	-	2	-	-
darunter: ABJ	223	183	-	67	-	-	2	-	-
Kap Verde	6 387	222	-	-	-	22	31	51	-
darunter: SID	5 694	221	-	-	-	22	31	51	-
Ghana.....	1 724	1 759	-	-	-	110	27	69	-
darunter: ACC	1 724	1 759	-	-	-	110	27	69	-
Gambia	248	263	-	184	-	10	41	32	-
darunter: BJL	248	263	-	184	-	10	41	32	-
Guiana	136	243	-	75	-	-	26	-	-

Luftverkehr im Jahr 2007
5. Personenverkehr
5. 2 Verflechtung im Verkehr mit Gebieten ausserhalb Deutschlands
5. 2. 3. 3 Reisende

nach Endzielland bzw. -flugplatz	von Herkunftsflugplatz in Deutschland								
	Hahn HHN	Dortmund DTM	Paderborn/ Lippstadt PAD	Friedrichs- hafen FDH	Karlsruhe/ Baden-Baden FKB	Lübeck LBC	Niederrhein NRN	Rostock RLG	Sonst. Flug- plätze
DNZ	-	-	-	-	-	-	-	-	-
SAW	179	9 057	9	-	-	-	-	-	-
*TR	25	-	-	-	-	-	-	-	-
Ukraine.....	3	103	387	404	78	-	-	59	68
darunter: IEV	3	52	351	403	30	-	-	24	67
DNK	-	-	-	-	3	-	-	-	-
LWO	-	-	2	1	6	-	-	-	-
ODS	-	-	-	-	14	-	-	-	-
SIP	-	-	-	-	-	-	-	-	1
HRK	-	-	-	-	-	-	-	-	-
DOK	-	51	34	-	8	-	-	-	-
Weissrussland	923	-	94	270	-	-	-	-	14
darunter: MSQ	922	-	93	270	-	-	-	-	14
AFRIKA	31 030	4 834	32 724	6 743	4 087	-	5 254	6 441	207
Ägypten	4	2 531	14 707	2 634	1 048	-	-	4 296	37
darunter: CAI	4	9	120	89	-	-	-	694	24
HBE	-	-	23	11	-	-	-	-	13
HRG	-	1 358	12 169	-	604	-	-	1 828	-
LXR	-	490	810	-	-	-	-	584	-
SSH	-	557	1 058	2 534	444	-	-	896	-
RMF	-	117	454	-	-	-	-	294	-
TCP	-	-	73	-	-	-	-	-	-
Algerien	-	-	33	47	-	-	-	-	10
darunter: ALG	-	-	32	47	-	-	-	-	10
ORN	-	-	1	-	-	-	-	-	-
Lybien	-	-	44	10	-	-	-	-	6
darunter: TIP	-	-	44	10	-	-	-	-	6
Marokko	31 011	244	526	31	2	-	5 254	519	13
darunter: CAS	-	-	54	31	-	-	-	-	13
AGA	-	216	421	-	-	-	-	505	-
FEZ	15 714	28	37	-	-	-	-	14	-
NDR	-	-	-	-	-	-	-	-	-
OUD	-	-	-	-	-	-	-	-	-
RAK	15 289	-	14	-	2	-	5 254	-	-
RBA	-	-	-	-	-	-	-	-	-
TNG	-	-	-	-	-	-	-	-	-
Tunesien	1	2 037	16 328	2 771	3 024	-	-	1 626	16
darunter: TUN	1	-	97	27	-	-	-	-	16
DJE	-	266	5 590	-	-	-	-	211	-
MIR	-	1 771	10 641	2 744	3 024	-	-	1 415	-
Kamerun	-	-	-	-	-	-	-	-	-
darunter: DLA	-	-	-	-	-	-	-	-	-
YAO	-	-	-	-	-	-	-	-	-
Ruanda	-	-	-	-	-	-	-	-	-
darunter: KGL	-	-	-	-	-	-	-	-	-
Dem.Rep.Kongo	-	-	-	-	-	-	-	-	-
darunter: FIH	-	-	-	-	-	-	-	-	-
Burkina Faso ..	-	-	-	-	-	-	-	-	-
darunter: OUA	-	-	-	-	-	-	-	-	-
Benin.....	-	-	-	-	-	-	-	-	-
darunter: COO	-	-	-	-	-	-	-	-	-
Elfenbeinküste.	-	-	-	-	-	-	-	-	-
darunter: ABJ	-	-	-	-	-	-	-	-	-
Kap Verde	-	-	3	5	-	-	-	-	-
darunter: SID	-	-	3	5	-	-	-	-	-
Ghana.....	-	-	23	10	-	-	-	-	-
darunter: ACC	-	-	23	10	-	-	-	-	-
Gambia	-	-	7	5	-	-	-	-	-
darunter: BJL	-	-	7	5	-	-	-	-	-
Guiana	-	-	-	-	-	-	-	-	-

nach Endzielland bzw. -flugplatz	von Herkunftsflugplatz in Deutschland								
	Deutschland	Hamburg	Hannover	Bremen	Düsseldorf	Köln/ Bonn	Frankfurt / Main	Stuttgart	Nürnberg
	DE	HAM	HAI	BRE	DUS	CGN	FRA	STR	NUE
darunter:CKY	2 111	258	79	77	541	1	514	131	30
Mali.....	2 819	180	54	39	500	-	1 025	341	30
darunter: BKO	2 819	180	54	39	500	-	1 025	341	30
Nigeria	28 606	2 995	925	904	3 933	455	11 792	1 493	625
darunter: LOS	22 244	2 582	691	767	3 560	344	8 509	1 101	487
ABV	6 117	365	215	130	361	93	3 217	378	131
Senegal	7 326	565	154	133	902	16	3 429	380	86
darunter: DKR	7 323	565	154	133	902	16	3 428	379	86
Togo	3 994	544	136	150	872	1	985	218	88
darunter: LFW	3 994	544	136	150	872	1	985	218	88
Eritrea	7 945	67	47	14	117	16	7 203	163	53
darunter: ASM	7 943	67	47	14	117	16	7 203	163	53
Äthiopien	16 525	620	166	114	481	86	12 312	434	195
darunter: ADD	15 942	620	166	114	481	86	11 731	434	195
Kenia	98 086	3 895	1 297	760	17 263	1 660	35 850	1 889	576
darunter: NBO	25 668	1 912	860	408	3 142	1 051	8 407	1 809	495
MBA	72 407	1 983	437	352	14 120	609	27 441	79	81
Sudan	7 458	360	161	68	477	58	4 608	247	61
KRT	7 414	360	161	68	477	58	4 564	247	61
Tansania	20 361	1 405	436	179	1 897	392	9 917	673	493
darunter: DAR	7 997	731	206	37	1 292	145	3 146	268	174
JRO	8 938	541	198	92	524	239	4 628	396	299
ZNZ	3 424	133	32	50	81	8	2 141	9	20
Uganda	5 885	377	97	62	781	189	2 445	266	61
darunter: EBB	5 885	377	97	62	781	189	2 445	266	61
Angola	4 036	106	48	20	198	1	2 609	36	16
darunter: LAD	4 026	106	48	20	198	1	2 600	36	16
Botsuana	2 421	-	-	-	-	-	2 232	-	-
darunter: GBE	1 404	-	-	-	-	-	1 329	-	-
*BW	1 017	-	-	-	-	-	903	-	-
Madagaskar	2 702	260	84	33	362	1	741	309	36
darunter: TNR	2 625	255	84	33	347	1	734	282	36
Mauritius	73 408	4 530	645	288	8 697	120	32 692	614	187
darunter:MRU	73 366	4 530	645	288	8 693	120	32 668	614	187
Malawi	2 585	-	1	-	-	-	2 417	-	-
darunter: LLW	1 853	-	1	-	-	-	1 729	-	-
Mosambik	4 461	5	-	-	2	-	3 988	-	-
darunter: MPM	4 128	5	-	-	2	-	3 680	-	-
Namibia	76 917	1 315	137	89	5 980	14	55 481	73	37
darunter: WDH	76 890	1 315	137	89	5 980	14	55 454	73	37
Réunion	3 510	196	170	4	438	5	1 129	399	23
darunter: RUN	3 428	196	170	4	437	5	1 086	399	23
Seychellen	21 212	1 202	335	138	1 932	59	9 359	453	194
darunter: SEZ	21 057	1 202	335	138	1 932	59	9 237	453	194
Südafrika	254 113	22 401	7 605	4 719	27 161	1 513	107 179	8 631	3 638
darunter: JNB	101 747	11 939	5 207	3 052	14 279	931	21 136	5 996	2 605
CPT	118 012	10 462	2 398	1 667	12 877	582	54 386	2 634	1 033
DUR	14 148	-	-	-	-	-	12 932	-	-
PLZ	8 406	-	-	-	-	-	7 796	-	-
GRJ	2 441	-	-	-	4	-	2 284	-	-
ELS	4 078	-	-	-	-	-	3 807	1	-
*ZA	4 657	-	-	-	1	-	4 231	-	-
Sambia	5 184	47	1	-	97	4	4 405	26	-
darunter: LUN	2 859	46	1	-	97	4	2 381	26	-
LVI	2 063	1	-	-	-	-	1 799	-	-
Simbabwe	6 121	47	-	-	85	3	5 414	35	-
darunter: HRE	3 760	47	-	-	85	3	3 232	33	-
VFA	2 174	-	-	-	-	-	2 006	-	-
AMERIKA	4 884 810	283 932	93 063	50 877	486 120	77 330	2 305 913	201 961	78 460
Kanada	473 611	27 958	12 126	5 899	41 770	4 123	237 484	12 922	5 235

Luftverkehr im Jahr 2007
5. Personenverkehr
5. 2 Verflechtung im Verkehr mit Gebieten ausserhalb Deutschlands
5. 2. 3. 2 Reisende

nach Endzielland bzw. -flugplatz	von Herkunftsflugplatz in Deutschland								
	München MUC	Berlin- Tegel TXL	Berlin- Schönefeld SXF	Berlin- Tempelhof THF	Saar- brücken SCN	Münster/ Osnabrück FMO	Leipzig/ Halle LEJ	Dresden DRS	Erfurt ERF
darunter:CKY	136	243	-	75	-	-	26	-	-
Mali.....	306	290	-	-	-	-	54	-	-
darunter: BKO	306	290	-	-	-	-	54	-	-
Nigeria	2 635	2 116	-	-	-	214	136	64	-
darunter: LOS	2 079	1 588	-	-	-	115	112	36	-
ABV	545	490	-	-	-	94	24	28	-
Senegal	1 028	413	-	128	-	9	56	20	-
darunter: DKR	1 028	413	-	128	-	9	56	20	-
Togo	784	214	-	-	-	-	2	-	-
darunter: LFW	784	214	-	-	-	-	2	-	-
Eritrea	152	50	-	-	-	6	4	1	-
darunter: ASM	150	50	-	-	-	6	4	1	-
Äthiopien	1 333	569	26	2	-	34	81	40	-
darunter: ADD	1 331	569	26	2	-	34	81	40	-
Kenia	21 654	4 777	5 629	158	-	174	1 693	707	-
darunter: NBO	4 567	2 686	12	158	-	135	2	24	-
MBA	17 081	2 090	5 617	-	-	39	1 691	683	-
Sudan	737	487	58	-	-	21	40	42	-
KRT	737	487	58	-	-	21	40	42	-
Tansania	3 180	1 487	-	-	-	60	113	82	-
darunter: DAR	1 397	582	-	-	-	7	-	12	-
JRO	1 177	712	-	-	-	38	37	37	-
ZNZ	606	193	-	-	-	15	76	33	-
Uganda	1 147	291	22	137	-	10	-	-	-
darunter: EBB	1 147	291	22	137	-	10	-	-	-
Angola	734	167	-	98	-	-	2	1	-
darunter: LAD	733	167	-	98	-	-	2	1	-
Botsuana	153	-	6	-	-	-	-	-	1
darunter: GBE	75	-	-	-	-	-	-	-	-
*BW	78	-	6	-	-	-	-	-	1
Madagaskar	523	328	-	-	-	-	20	-	5
darunter: TNR	505	328	-	-	-	-	20	-	-
Mauritius	21 648	2 734	-	-	-	71	605	495	-
darunter:MRU	21 634	2 734	-	-	-	71	605	495	-
Malawi	167	-	-	-	-	-	-	-	-
darunter: LLW	123	-	-	-	-	-	-	-	-
Mosambik	465	-	-	-	-	-	1	-	-
darunter: MPM	440	-	-	-	-	-	1	-	-
Namibia	12 930	686	3	-	1	13	41	107	-
darunter: WDH	12 930	686	3	-	1	13	41	107	-
Réunion	772	368	-	-	-	-	6	-	-
darunter: RUN	734	368	-	-	-	-	6	-	-
Seyschellen	5 698	1 601	-	-	-	20	110	84	-
darunter: SEZ	5 665	1 601	-	-	-	20	110	84	-
Südafrika	46 201	16 947	15	-	1	1 646	2 270	2 479	2
darunter: JNB	21 392	10 031	14	-	1	1 006	1 611	1 481	2
CPT	22 125	6 915	1	-	-	640	659	997	-
DUR	1 215	1	-	-	-	-	-	-	-
PLZ	610	-	-	-	-	-	-	-	-
GRJ	153	-	-	-	-	-	-	-	-
ELS	270	-	-	-	-	-	-	-	-
*ZA	419	-	-	-	-	-	-	1	-
Sambia	515	89	-	-	-	-	-	-	-
darunter: LUN	215	89	-	-	-	-	-	-	-
LVI	263	-	-	-	-	-	-	-	-
Simbabwe	492	45	-	-	-	-	-	-	-
darunter: HRE	315	45	-	-	-	-	-	-	-
VFA	168	-	-	-	-	-	-	-	-
AMERIKA	836 648	332 618	18 038	1 377	106	14 570	48 255	35 200	95
Kanada	81 718	30 492	134	21	2	2 189	3 628	4 932	4

Luftverkehr im Jahr 2007
5. Personenverkehr
5. 2 Verflechtung im Verkehr mit Gebieten ausserhalb Deutschlands
5. 2. 3. 3 Reisende

nach Endzielland bzw. -flugplatz	von Herkunftsflugplatz in Deutschland								
	Hahn HHN	Dortmund DTM	Paderborn/ Lippstadt PAD	Friedrichs- hafen FDH	Karlsruhe/ Baden-Baden FKB	Lübeck LBC	Niederrhein NRN	Rostock RLG	Sonst. Flug- plätze
darunter:CKY	-	-	-	-	-	-	-	-	-
Mali.....	-	-	-	-	-	-	-	-	-
darunter: BKO	-	-	-	-	-	-	-	-	-
Nigeria	-	-	104	198	-	-	-	-	17
darunter: LOS	-	-	89	170	-	-	-	-	14
ABV	-	-	15	28	-	-	-	-	3
Senegal	-	-	4	3	-	-	-	-	-
darunter: DKR	-	-	3	3	-	-	-	-	-
Togo	-	-	-	-	-	-	-	-	-
darunter: LFW	-	-	-	-	-	-	-	-	-
Eritrea	-	-	29	23	-	-	-	-	-
darunter: ASM	-	-	29	23	-	-	-	-	-
Äthiopien	12	-	4	16	-	-	-	-	-
darunter: ADD	12	-	4	16	-	-	-	-	-
Kenia	-	3	27	74	-	-	-	-	-
darunter: NBO	-	-	-	-	-	-	-	-	-
MBA	-	3	27	74	-	-	-	-	-
Sudan	-	-	20	12	-	-	-	-	1
KRT	-	-	20	12	-	-	-	-	1
Tansania	-	-	25	22	-	-	-	-	-
darunter: DAR	-	-	-	-	-	-	-	-	-
JRO	-	-	4	16	-	-	-	-	-
ZNZ	-	-	21	6	-	-	-	-	-
Uganda	-	-	-	-	-	-	-	-	-
darunter: EBB	-	-	-	-	-	-	-	-	-
Angola	-	-	-	-	-	-	-	-	-
darunter: LAD	-	-	-	-	-	-	-	-	-
Botsuana	-	-	29	-	-	-	-	-	-
darunter: GBE	-	-	-	-	-	-	-	-	-
*BW	-	-	29	-	-	-	-	-	-
Madagaskar	-	-	-	-	-	-	-	-	-
darunter: TNR	-	-	-	-	-	-	-	-	-
Mauritius	-	5	38	39	-	-	-	-	-
darunter:MRU	-	5	38	39	-	-	-	-	-
Malawi	-	-	-	-	-	-	-	-	-
darunter: LLW	-	-	-	-	-	-	-	-	-
Mosambik	-	-	-	-	-	-	-	-	-
darunter: MPM	-	-	-	-	-	-	-	-	-
Namibia	-	-	3	1	-	-	-	-	6
darunter: WDH	-	-	3	1	-	-	-	-	6
Réunion	-	-	-	-	-	-	-	-	-
darunter: RUN	-	-	-	-	-	-	-	-	-
Seyschellen	-	2	3	22	-	-	-	-	-
darunter: SEZ	-	2	3	22	-	-	-	-	-
Südafrika	-	12	767	820	5	-	-	-	101
darunter: JNB	-	12	496	497	-	-	-	-	59
CPT	-	-	271	323	-	-	-	-	42
DUR	-	-	-	-	-	-	-	-	-
PLZ	-	-	-	-	-	-	-	-	-
GRJ	-	-	-	-	-	-	-	-	-
ELS	-	-	-	-	-	-	-	-	-
*ZA	-	-	-	-	5	-	-	-	-
Sambia	-	-	-	-	-	-	-	-	-
darunter: LUN	-	-	-	-	-	-	-	-	-
LVI	-	-	-	-	-	-	-	-	-
Simbabwe	-	-	-	-	-	-	-	-	-
darunter: HRE	-	-	-	-	-	-	-	-	-
VFA	-	-	-	-	-	-	-	-	-
AMERIKA	138	824	9 659	7 830	67	4	-	184	1 541
Kanada	11	103	1 380	1 220	24	-	-	59	177

Luftverkehr im Jahr 2007
5. Personenverkehr
5. 2 Verflechtung im Verkehr mit Gebieten ausserhalb Deutschlands
5. 2. 3. 1 Reisende

nach Endzielland bzw. -flugplatz	von Herkunftsflugplatz in Deutschland								
	Deutschland	Hamburg	Hannover	Bremen	Düsseldorf	Köln/ Bonn	Frankfurt / Main	Stuttgart	Nürnberg
	DE	HAM	HAI	BRE	DUS	CGN	FRA	STR	NUE
darunter: YOW	22 643	182	22	-	484	114	17 076	92	-
YUL	42 859	4 440	2 150	1 476	5 918	1 225	6 102	2 834	1 213
YEA	30 899	314	15	4	139	80	26 510	71	-
YHZ	23 447	839	202	78	447	138	17 830	174	40
YQB	8 407	21	-	-	10	-	6 646	15	-
YQR	3 667	-	-	-	3	-	3 001	-	-
YTO	133 284	13 446	4 632	2 579	18 229	1 806	40 889	5 991	2 492
YVR	97 430	5 860	1 768	998	14 092	474	42 264	2 757	934
YWG	19 533	-	1	-	10	-	16 448	-	-
YXE	4 879	-	-	-	-	-	4 168	-	-
YXU	1 876	-	-	-	22	-	1 499	-	-
YYC	45 683	2 512	2 992	716	2 198	272	20 858	901	540
YYT	2 371	74	7	-	62	5	1 812	8	-
YLW	4 433	-	-	-	32	-	4 386	-	-
YXY	4 676	268	49	44	52	4	3 724	17	13
YYJ	6 113	-	-	-	12	-	5 671	-	-
YQT	1 229	-	-	-	-	-	887	-	-
YGK	1 074	-	-	-	3	-	870	-	-
*CA	15 784	2	1	4	33	1	14 210	47	-
USA	3 316 639	205 006	58 790	34 274	308 444	64 459	1 541 120	157 186	61 691
USA-1	1 361 248	108 921	25 191	13 732	119 309	53 351	575 184	60 696	26 162
darunter: JFK	418 903	46 713	6 294	3 146	66 935	1 911	150 906	14 203	6 071
LGA	3 332	-	-	-	193	-	2 275	106	-
EWB	242 283	32 758	3 062	1 668	11 832	45 496	87 230	5 135	2 986
ALB	3 782	59	-	-	110	10	2 572	74	-
BUF	6 166	129	-	-	247	-	4 388	89	-
ROC	5 840	105	-	-	208	-	4 056	84	-
SYR	5 373	74	-	-	121	-	3 644	72	-
PWM	1 633	57	-	-	21	-	1 150	16	-
BTW	2 436	66	-	-	22	4	1 472	32	-
BOS	119 976	6 999	3 293	1 765	8 164	1 219	49 921	5 781	3 890
PVD	1 879	88	-	-	33	-	1 231	45	4
MHT	1 274	64	-	-	21	-	844	23	-
BDL	8 294	238	196	100	327	126	4 352	544	127
HAR	2 630	-	-	-	68	-	2 074	116	-
PHL	140 274	3 656	2 314	1 051	3 814	353	77 821	3 460	3 204
PIT	22 107	259	-	-	2 119	1	14 588	399	-
SCE	1 322	-	-	-	23	-	1 029	11	-
BWI	13 453	322	2	-	552	18	9 562	403	-
IAD	91 295	10 359	4 880	3 151	8 074	2 639	107	9 168	5 354
DCA	5 999	277	-	-	233	-	3 865	158	4
ORF	12 334	188	-	-	169	-	8 128	1 156	-
ROA	3 138	-	-	-	70	-	2 352	62	-
RIC	8 157	250	-	-	187	-	5 956	246	-
PHF	1 558	-	-	-	35	-	994	210	-
AZO	1 358	-	-	-	88	-	1 122	-	-
DET	120 511	4 363	4 836	2 647	10 940	1 473	55 745	10 248	4 142
GRR	6 351	69	-	-	353	-	4 770	93	-
LAN	1 111	-	-	-	68	-	935	-	-
MBS	1 546	-	-	-	112	-	1 228	-	-
CAK	2 047	-	-	-	109	-	1 487	70	-
CLE	19 139	468	-	-	1 050	-	12 770	400	-
CMH	12 906	177	-	-	528	-	9 103	362	-
CVG	28 165	771	312	189	810	7	19 202	901	370
DAY	5 246	66	-	-	213	-	3 696	230	-
EVV	1 089	-	-	-	82	-	873	49	-
FWA	1 878	-	-	-	113	-	1 472	36	-
IND	18 054	336	-	-	606	-	13 078	400	-
SBN	1 689	-	-	-	146	-	1 274	27	-
*US	15 671	5	2	15	430	60	7 208	6 265	9

Luftverkehr im Jahr 2007
5. Personenverkehr
5. 2 Verflechtung im Verkehr mit Gebieten ausserhalb Deutschlands
5. 2. 3. 2 Reisende

nach Endzielland bzw. -flugplatz	von Herkunftsflugplatz in Deutschland								
	München MUC	Berlin- Tegel TXL	Berlin- Schönefeld SXF	Berlin- Tempelhof THF	Saar- brücken SCN	Münster/ Osnabrück FMO	Leipzig/ Halle LEJ	Dresden DRS	Erfurt ERF
darunter: YOW	4 393	221	-	-	-	-	-	-	-
YUL	7 374	7 558	-	9	2	527	785	779	4
YEA	3 722	40	-	-	-	3	-	1	-
YHZ	3 101	321	128	-	-	29	38	13	-
YQB	1 701	14	-	-	-	-	-	-	-
YQR	663	-	-	-	-	-	-	-	-
YTO	23 604	13 414	-	11	-	1 021	1 581	2 369	-
YVR	19 963	5 807	-	-	-	331	559	954	-
YWG	3 074	-	-	-	-	-	-	-	-
YXE	711	-	-	-	-	-	-	-	-
YXU	355	-	-	-	-	-	-	-	-
YYC	9 659	2 960	-	-	-	263	642	760	-
YYT	381	15	-	-	-	-	-	-	-
YLW	15	-	-	-	-	-	-	-	-
YXY	229	137	-	-	-	15	23	56	-
YYJ	430	-	-	-	-	-	-	-	-
YQT	342	-	-	-	-	-	-	-	-
YGK	201	-	-	-	-	-	-	-	-
*CA	1 483	3	-	-	-	-	-	-	-
USA	575 557	240 411	1 339	1 356	91	9 951	18 785	24 087	77
USA-1	225 825	121 896	1 020	522	41	4 493	8 460	9 997	21
darunter: JFK	68 095	46 374	293	445	30	897	3 262	2 260	5
LGA	750	-	-	-	-	-	-	-	-
EWR	22 739	25 888	-	9	2	561	841	1 338	-
ALB	773	184	-	-	-	-	-	-	-
BUF	1 023	290	-	-	-	-	-	-	-
ROC	1 044	342	-	-	-	-	1	-	-
SYR	1 200	262	-	-	-	-	-	-	-
PWM	258	131	-	-	-	-	-	-	-
BTU	698	142	-	-	-	-	-	-	-
BOS	24 447	10 835	342	-	1	467	935	1 246	2
PVD	333	145	-	-	-	-	-	-	-
MHT	233	89	-	-	-	-	-	-	-
BDL	1 628	653	-	-	-	3	-	-	-
HAR	372	-	-	-	-	-	-	-	-
PHL	35 251	5 912	-	23	2	608	805	1 217	-
PIT	3 781	960	-	-	-	-	-	-	-
SCE	259	-	-	-	-	-	-	-	-
BWI	1 384	761	352	-	-	-	1	1	-
IAD	24 105	15 595	2	26	6	1 290	1 950	3 058	7
DCA	583	879	-	-	-	-	-	-	-
ORF	2 255	438	-	-	-	-	-	-	-
ROA	653	1	-	-	-	-	-	-	-
RIC	1 182	336	-	-	-	-	-	-	-
PHF	319	-	-	-	-	-	-	-	-
AZO	148	-	-	-	-	-	-	-	-
DET	15 908	6 978	-	3	-	592	593	754	-
GRR	973	93	-	-	-	-	-	-	-
LAN	108	-	-	-	-	-	-	-	-
MBS	206	-	-	-	-	-	-	-	-
CAK	381	-	-	-	-	-	-	-	-
CLE	3 276	1 172	-	-	-	-	-	-	-
CMH	2 207	529	-	-	-	-	-	-	-
CVG	3 065	2 184	-	-	-	72	72	123	-
DAY	980	61	-	-	-	-	-	-	-
EVV	85	-	-	-	-	-	-	-	-
FWA	257	-	-	-	-	-	-	-	-
IND	3 006	627	-	-	-	-	-	-	1
SBN	242	-	-	-	-	-	-	-	-
*US	1 465	32	16	8	-	-	-	-	-

Luftverkehr im Jahr 2007
5. Personenverkehr
5. 2 Verflechtung im Verkehr mit Gebieten ausserhalb Deutschlands
5. 2. 3. 3 Reisende

nach Endzielland bzw. -flugplatz	von Herkunftsflugplatz in Deutschland								
	Hahn HHN	Dortmund DTM	Paderborn/ Lippstadt PAD	Friedrichs- hafen FDH	Karlsruhe/ Baden-Baden FKB	Lübeck LBC	Niederrhein NRN	Rostock RLG	Sonst. Flug- plätze
darunter: YOW	-	-	-	-	-	-	-	59	-
YUL	-	44	200	172	-	-	-	-	47
YEA	-	-	-	-	-	-	-	-	-
YHZ	-	-	22	47	-	-	-	-	-
YQB	-	-	-	-	-	-	-	-	-
YQR	-	-	-	-	-	-	-	-	-
YTO	-	59	670	423	-	-	-	-	68
YVR	-	-	289	337	-	-	-	-	43
YWG	-	-	-	-	-	-	-	-	-
YXE	-	-	-	-	-	-	-	-	-
YXU	-	-	-	-	-	-	-	-	-
YYC	-	-	179	214	-	-	-	-	17
YYT	-	-	-	-	7	-	-	-	-
YLW	-	-	-	-	-	-	-	-	-
YXY	-	-	16	27	-	-	-	-	2
YYJ	-	-	-	-	-	-	-	-	-
YQT	-	-	-	-	-	-	-	-	-
YGK	-	-	-	-	-	-	-	-	-
*CA	-	-	-	-	-	-	-	-	-
USA	125	610	6 773	5 120	43	4	-	125	1 215
USA-1	120	193	3 027	2 340	37	2	-	125	583
darunter: JFK	-	37	585	344	1	-	-	-	96
LGA	8	-	-	-	-	-	-	-	-
EWB	-	12	401	244	-	-	-	-	81
ALB	-	-	-	-	-	-	-	-	-
BUF	-	-	-	-	-	-	-	-	-
ROC	-	-	-	-	-	-	-	-	-
SYR	-	-	-	-	-	-	-	-	-
PWM	-	-	-	-	-	-	-	-	-
BTB	-	-	-	-	-	-	-	-	-
BOS	-	27	407	170	-	-	-	-	65
PVD	-	-	-	-	-	-	-	-	-
MHT	-	-	-	-	-	-	-	-	-
BDL	-	-	-	-	-	-	-	-	-
HAR	-	-	-	-	-	-	-	-	-
PHL	-	23	350	308	-	-	-	-	102
PIT	-	-	-	-	-	-	-	-	-
SCE	-	-	-	-	-	-	-	-	-
BWI	95	-	-	-	-	-	-	-	-
IAD	-	94	771	461	3	-	-	-	195
DCA	-	-	-	-	-	-	-	-	-
ORF	-	-	-	-	-	-	-	-	-
ROA	-	-	-	-	-	-	-	-	-
RIC	-	-	-	-	-	-	-	-	-
PHF	-	-	-	-	-	-	-	-	-
AZO	-	-	-	-	-	-	-	-	-
DET	5	-	472	770	-	2	-	-	40
GRR	-	-	-	-	-	-	-	-	-
LAN	-	-	-	-	-	-	-	-	-
MBS	-	-	-	-	-	-	-	-	-
CAK	-	-	-	-	-	-	-	-	-
CLE	-	-	3	-	-	-	-	-	-
CMH	-	-	-	-	-	-	-	-	-
CVG	-	-	38	43	2	-	-	-	4
DAY	-	-	-	-	-	-	-	-	-
EVV	-	-	-	-	-	-	-	-	-
FWA	-	-	-	-	-	-	-	-	-
IND	-	-	-	-	-	-	-	-	-
SBN	-	-	-	-	-	-	-	-	-
*US	12	-	-	-	19	-	-	125	-

Luftverkehr im Jahr 2007
5. Personenverkehr
5. 2 Verflechtung im Verkehr mit Gebieten ausserhalb Deutschlands
5. 2. 3. 1 Reisende

nach Endzielland bzw. -flugplatz	von Herkunftsflugplatz in Deutschland								
	Deutschland	Hamburg	Hannover	Bremen	Düsseldorf	Köln/ Bonn	Frankfurt / Main	Stuttgart	Nürnberg
	DE	HAM	HAI	BRE	DUS	CGN	FRA	STR	NUE
USA-2 ...	719 080	31 314	9 193	6 809	100 586	1 822	342 221	43 180	12 446
darunter: SDF	8 307	62	-	-	441	-	5 583	221	-
LEX	2 651	54	-	-	106	-	1 619	109	-
BNA	14 465	146	-	-	353	-	10 653	559	-
MEM	17 123	873	765	786	853	237	7 007	1 062	2 120
TYS	5 494	42	-	-	152	-	3 622	291	-
CLT	80 757	2 348	1 817	918	2 102	290	61 492	2 135	2 091
FAY	2 463	-	-	-	22	-	1 477	578	-
GSO	5 394	151	-	-	229	-	3 476	253	-
RDU	24 618	278	5	5	1 016	1	15 693	857	7
CAE	4 717	39	-	-	110	-	3 540	244	-
CHS	8 244	145	-	-	315	-	4 947	1 104	-
GSP	7 500	95	-	-	158	-	3 475	302	-
ATL	148 313	5 674	2 854	1 981	31 181	845	44 635	16 366	4 873
CSG	1 158	-	-	-	3	-	982	46	-
SAV	5 794	132	-	-	154	-	3 877	314	-
BHM	6 605	24	-	-	225	-	3 629	1 694	-
MGM	1 020	-	-	-	34	-	810	71	-
MOB	2 154	-	-	-	179	-	1 563	112	-
JAN	2 084	-	-	-	50	-	1 748	80	-
DAB	1 544	17	-	-	107	-	821	276	-
FLL	11 787	503	-	3	449	-	6 387	726	-
GNV	1 019	-	-	-	78	-	515	138	-
JAX	10 708	306	-	-	289	-	6 409	707	-
MIA	140 232	14 025	3 065	2 236	31 473	401	41 893	5 951	2 377
ORL	77 888	2 099	617	823	3 652	41	50 952	1 991	830
PBI	5 028	211	-	-	185	-	2 546	360	-
PNS	2 442	-	-	-	101	-	1 588	198	-
RSW	55 704	2 887	68	54	24 310	7	11 383	2 007	144
SRQ	2 223	55	-	-	109	-	1 118	423	-
TLH	1 169	-	-	-	53	-	684	129	-
TPA	31 365	934	2	3	1 037	-	18 793	1 952	4
VPS	2 119	-	-	-	95	-	1 449	272	-
SJU	7 408	165	-	-	355	-	5 237	177	-
*US	18 724	49	-	-	590	-	12 119	1 377	-
USA-3	217 094	18 511	8 132	5 065	21 049	3 373	71 068	14 592	9 038
darunter: CHI	99 863	15 532	5 724	3 469	14 458	2 270	168	10 414	6 390
PIA	1 619	-	-	-	25	-	1 320	20	-
MSP	71 089	2 773	2 408	1 596	4 966	1 099	34 648	3 544	2 648
CID	4 693	-	-	-	128	-	3 810	38	-
DSM	6 726	-	-	-	197	-	5 397	54	-
LNK	1 335	-	-	-	1	-	1 040	-	-
OMA	7 135	96	-	-	168	-	5 497	162	-
ATW	2 165	-	-	-	91	-	1 706	46	-
MKE	6 240	104	-	-	531	-	4 288	242	-
MSN	3 757	5	-	-	171	-	2 937	29	-
FSD	1 444	-	-	-	4	-	1 167	-	-
*US	10 408	1	-	-	308	4	8 593	43	-
USA-4 ...	244 551	6 751	3 472	1 515	6 035	661	166 196	7 682	2 704
AUS	15 857	215	-	-	235	-	12 190	506	-
CRP	1 624	-	-	-	11	-	1 495	47	-
DAL	52 848	2 025	853	463	1 820	156	32 404	1 634	1 402
ELP	10 310	-	-	-	223	-	7 333	808	-
HOU	46 168	3 628	2 617	1 052	1 265	505	20 027	1 363	1 301
SAT	17 031	95	-	-	264	-	13 911	639	1
BTR	1 302	-	-	-	37	-	991	124	-
MSY	14 274	82	-	-	240	-	10 908	270	-
SHV	1 206	-	-	-	19	-	985	98	-
LIT	3 118	7	-	-	67	-	2 366	170	-
MKC	18 745	326	-	-	644	-	13 788	518	-

Luftverkehr im Jahr 2007
5. Personenverkehr
5. 2 Verflechtung im Verkehr mit Gebieten ausserhalb Deutschlands
5. 2. 3. 2 Reisende

nach Endzielland bzw. -flugplatz	von Herkunftsflugplatz in Deutschland								
	München MUC	Berlin- Tegel TXL	Berlin- Schönefeld SXF	Berlin- Tempelhof THF	Saar- brücken SCN	Münster/ Osnabrück FMO	Leipzig/ Halle LEJ	Dresden DRS	Erfurt ERF
USA-2 ...	126 504	36 029	24	68	28	1 350	2 715	2 913	6
darunter: SDF	1 870	130	-	-	-	-	-	-	-
LEX	673	90	-	-	-	-	-	-	-
BNA	2 280	474	-	-	-	-	-	-	-
MEM	2 230	1 140	-	-	-	50	-	-	-
TYS	1 333	54	-	-	-	-	-	-	-
CLT	1 933	3 139	-	2	16	457	489	739	3
FAY	386	-	-	-	-	-	-	-	-
GSO	1 160	125	-	-	-	-	-	-	-
RDU	5 605	1 140	-	-	-	-	3	7	-
CAE	735	49	-	-	-	-	-	-	-
CHS	1 582	151	-	-	-	-	-	-	-
GSP	3 380	90	-	-	-	-	-	-	-
ATL	28 745	8 674	16	66	-	326	945	751	-
CSG	127	-	-	-	-	-	-	-	-
SAV	1 169	148	-	-	-	-	-	-	-
BHM	1 012	21	-	-	-	-	-	-	-
MGM	105	-	-	-	-	-	-	-	-
MOB	300	-	-	-	-	-	-	-	-
JAN	202	4	-	-	-	-	-	-	-
DAB	290	33	-	-	-	-	-	-	-
FLL	2 333	1 386	-	-	-	-	-	-	-
GNV	288	-	-	-	-	-	-	-	-
JAX	2 713	284	-	-	-	-	-	-	-
MIA	26 374	9 602	8	-	8	363	1 013	949	-
ORL	11 821	4 370	-	-	-	143	169	204	-
PBI	1 359	362	-	-	-	-	-	-	-
PNS	555	-	-	-	-	-	-	-	-
RSW	12 465	1 983	-	-	4	11	96	257	-
SRQ	470	48	-	-	-	-	-	-	-
TLH	303	-	-	-	-	-	-	-	-
TPA	6 453	2 180	-	-	-	-	-	6	-
VPS	303	-	-	-	-	-	-	-	-
SJU	1 186	288	-	-	-	-	-	-	-
*US	4 522	64	-	-	-	-	-	-	3
USA-3	33 451	22 142	267	757	10	1 680	2 871	3 001	20
darunter: CHI	15 069	16 368	23	754	10	1 577	2 558	2 994	18
PIA	254	-	-	-	-	-	-	-	-
MSP	11 300	5 440	244	-	-	103	313	7	-
CID	717	-	-	-	-	-	-	-	-
DSM	1 078	-	-	-	-	-	-	-	-
LNK	294	-	-	-	-	-	-	-	-
OMA	1 080	132	-	-	-	-	-	-	-
ATW	322	-	-	-	-	-	-	-	-
MKE	887	188	-	-	-	-	-	-	-
MSN	611	4	-	-	-	-	-	-	-
FSD	273	-	-	-	-	-	-	-	-
*US	1 444	10	-	3	-	-	-	-	2
USA-4 ...	37 111	9 809	-	1	-	310	802	1 077	1
AUS	2 061	650	-	-	-	-	-	-	-
CRP	71	-	-	-	-	-	-	-	-
DAL	8 300	2 520	-	-	-	133	207	726	-
ELP	1 943	3	-	-	-	-	-	-	-
HOU	8 006	5 062	-	-	-	177	595	351	-
SAT	1 872	249	-	-	-	-	-	-	-
BTR	150	-	-	-	-	-	-	-	-
MSY	2 646	128	-	-	-	-	-	-	-
SHV	104	-	-	-	-	-	-	-	-
LIT	481	27	-	-	-	-	-	-	-
MKC	3 061	408	-	-	-	-	-	-	-

Luftverkehr im Jahr 2007
5. Personenverkehr
5. 2 Verflechtung im Verkehr mit Gebieten ausserhalb Deutschlands
5. 2. 3. 3 Reisende

nach Endzielland bzw. -flugplatz	von Herkunftsflugplatz in Deutschland								
	Hahn HHN	Dortmund DTM	Paderborn/ Lippstadt PAD	Friedrichs- hafen FDH	Karlsruhe/ Baden-Baden FKB	Lübeck LBC	Niederrhein NRN	Rostock RLG	Sonst. Flug- plätze
USA-2 ...	5	53	968	680	6	-	-	-	160
darunter: SDF	-	-	-	-	-	-	-	-	-
LEX	-	-	-	-	-	-	-	-	-
BNA	-	-	-	-	-	-	-	-	-
MEM	-	-	-	-	-	-	-	-	-
TYS	-	-	-	-	-	-	-	-	-
CLT	-	51	576	112	-	-	-	-	47
FAY	-	-	-	-	-	-	-	-	-
GSO	-	-	-	-	-	-	-	-	-
RDU	-	-	1	-	-	-	-	-	-
CAE	-	-	-	-	-	-	-	-	-
CHS	-	-	-	-	-	-	-	-	-
GSP	-	-	-	-	-	-	-	-	-
ATL	-	2	172	163	-	-	-	-	44
CSG	-	-	-	-	-	-	-	-	-
SAV	-	-	-	-	-	-	-	-	-
BHM	-	-	-	-	-	-	-	-	-
MGM	-	-	-	-	-	-	-	-	-
MOB	-	-	-	-	-	-	-	-	-
JAN	-	-	-	-	-	-	-	-	-
DAB	-	-	-	-	-	-	-	-	-
FLL	-	-	-	-	-	-	-	-	-
GNV	-	-	-	-	-	-	-	-	-
JAX	-	-	-	-	-	-	-	-	-
MIA	-	-	164	264	6	-	-	-	60
ORL	-	-	49	118	-	-	-	-	9
PBI	5	-	-	-	-	-	-	-	-
PNS	-	-	-	-	-	-	-	-	-
RSW	-	-	5	23	-	-	-	-	-
SRQ	-	-	-	-	-	-	-	-	-
TLH	-	-	-	-	-	-	-	-	-
TPA	-	-	1	-	-	-	-	-	-
VPS	-	-	-	-	-	-	-	-	-
SJU	-	-	-	-	-	-	-	-	-
*US	-	-	-	-	-	-	-	-	-
USA-3	-	113	1 031	681	-	-	-	-	242
darunter: CHI	-	113	1 031	681	-	-	-	-	242
PIA	-	-	-	-	-	-	-	-	-
MSP	-	-	-	-	-	-	-	-	-
CID	-	-	-	-	-	-	-	-	-
DSM	-	-	-	-	-	-	-	-	-
LNK	-	-	-	-	-	-	-	-	-
OMA	-	-	-	-	-	-	-	-	-
ATW	-	-	-	-	-	-	-	-	-
MKE	-	-	-	-	-	-	-	-	-
MSN	-	-	-	-	-	-	-	-	-
FSD	-	-	-	-	-	-	-	-	-
*US	-	-	-	-	-	-	-	-	-
USA-4 ...	-	-	158	218	-	-	-	-	48
AUS	-	-	-	-	-	-	-	-	-
CRP	-	-	-	-	-	-	-	-	-
DAL	-	-	72	114	-	-	-	-	19
ELP	-	-	-	-	-	-	-	-	-
HOU	-	-	86	104	-	-	-	-	29
SAT	-	-	-	-	-	-	-	-	-
BTR	-	-	-	-	-	-	-	-	-
MSY	-	-	-	-	-	-	-	-	-
SHV	-	-	-	-	-	-	-	-	-
LIT	-	-	-	-	-	-	-	-	-
MKC	-	-	-	-	-	-	-	-	-

Luftverkehr im Jahr 2007
5. Personenverkehr
5. 2 Verflechtung im Verkehr mit Gebieten ausserhalb Deutschlands
5. 2. 3. 1 Reisende

nach Endzielland bzw. -flugplatz	von Herkunftsflugplatz in Deutschland								
	Deutschland	Hamburg	Hannover	Bremen	Düsseldorf	Köln/ Bonn	Frankfurt / Main	Stuttgart	Nürnberg
	DE	HAM	HAI	BRE	DUS	CGN	FRA	STR	NUE
SGF	2 846	-	-	-	23	-	2 213	57	-
STL	25 240	241	2	-	693	-	18 742	691	-
ICT	4 913	-	-	-	128	-	3 727	131	-
OKC	6 972	63	-	-	115	-	5 629	213	-
TUL	5 690	44	-	-	152	-	4 289	109	-
*US	12 459	25	-	-	83	-	11 454	250	-
USA-5 ...	131 390	3 992	1 732	894	4 511	522	76 315	5 422	2 257
darunter: SEA	55 713	2 719	1 139	564	3 382	448	27 167	2 897	1 108
GEG	3 349	-	-	-	1	-	2 697	2	-
BOI	5 406	-	-	-	20	-	3 997	74	-
BIL	1 186	-	-	-	-	-	846	-	-
BZN	1 037	-	-	-	5	-	673	-	-
EUG	2 831	-	-	-	-	-	2 533	-	-
MFR	2 371	-	-	-	-	-	2 007	-	-
PDX	30 320	1 161	590	321	692	74	16 513	1 133	1 138
SLC	22 384	111	3	8	409	-	14 621	1 308	11
*US	6 079	1	-	1	2	-	4 730	8	-
USA-6 ...	616 462	35 253	11 002	6 192	56 686	4 720	288 882	25 566	9 032
darunter: ONT	2 415	-	-	-	51	-	1 747	125	-
FAT	3 203	-	-	-	18	-	2 668	-	-
LAX	186 457	14 855	4 003	2 249	28 348	1 972	65 313	8 681	3 313
MRY	1 404	-	-	-	7	-	1 147	-	-
OAK	1 073	-	-	-	19	-	771	42	-
PSP	1 979	-	-	-	10	-	1 390	6	-
SAN	36 514	508	6	2	958	9	24 884	960	5
SBA	2 836	-	-	-	1	-	2 031	-	-
SFO	171 309	12 569	4 188	2 323	11 657	1 820	67 089	8 166	3 608
SJC	3 860	13	-	-	68	-	2 916	122	2
SMF	11 436	-	-	-	120	-	8 863	212	-
LAS	78 942	1 789	304	223	9 848	94	50 209	1 482	313
RNO	5 707	-	-	-	32	-	4 236	70	-
PHX	38 674	1 325	53	24	1 986	37	23 071	1 399	79
TUS	9 402	16	-	-	58	-	7 337	315	-
SNA	4 152	59	-	-	63	-	3 053	216	-
ASE	2 403	-	-	-	-	-	1 907	-	-
COS	5 756	-	-	-	14	-	4 537	285	-
DEN	31 370	4 051	2 420	1 371	3 305	780	2 841	3 200	1 579
ABQ	9 254	27	-	-	85	-	7 015	280	-
*US	7 896	41	28	-	38	8	5 502	5	133
USA-7 ...	9 529	192	68	67	122	9	7 713	43	52
darunter: ANC	8 367	175	59	57	117	7	6 722	24	42
FAI	1 088	16	9	10	3	2	927	18	10
USA-8 ...	17 285	72	-	-	146	1	13 541	5	-
darunter: HNL	12 959	72	-	-	115	1	10 157	5	-
KOA	1 839	-	-	-	9	-	1 458	-	-
OGG	1 933	-	-	-	20	-	1 499	-	-
Antigua-Barb. ...	2 731	165	16	39	100	2	1 971	20	12
darunter: ANU	2 731	165	16	39	100	2	1 971	20	12
Bahamas	3 439	198	-	-	554	-	2 133	103	-
darunter: NAS	2 142	198	-	-	422	-	1 001	103	-
FPO	1 181	-	-	-	123	-	1 032	-	-
Barbados	5 314	413	77	55	730	21	2 932	112	16
darunter: BGI	5 314	413	77	55	730	21	2 932	112	16
Bermuda.....	1 027	135	-	-	148	-	475	31	-
darunter: BDA	1 027	135	-	-	148	-	475	31	-
Cayman	1 358	53	1	-	138	8	943	6	-
*KY	1 226	38	1	-	138	8	838	6	-
Costa Rica	26 740	1 187	350	317	1 137	191	16 196	916	298
darunter: SJO	26 616	1 187	350	317	1 137	191	16 109	915	298
Dominik.Rep. ...	239 965	6 878	1 711	1 270	51 780	263	97 415	1 426	530

Luftverkehr im Jahr 2007
5. Personenverkehr
5. 2 Verflechtung im Verkehr mit Gebieten ausserhalb Deutschlands
5. 2. 3. 2 Reisende

nach Endzielland bzw. -flugplatz	von Herkunftsflugplatz in Deutschland								
	München MUC	Berlin- Tegel TXL	Berlin- Schönefeld SXF	Berlin- Tempelhof THF	Saar- brücken SCN	Münster/ Osnabrück FMO	Leipzig/ Halle LEJ	Dresden DRS	Erfurt ERF
SGF	553	-	-	-	-	-	-	-	-
STL	4 298	572	-	1	-	-	-	-	-
ICT	927	-	-	-	-	-	-	-	-
OKC	885	67	-	-	-	-	-	-	-
TUL	1 023	73	-	-	-	-	-	-	-
*US	596	50	-	-	-	-	-	-	1
USA-5 ...	27 754	6 840	-	3	5	144	240	481	1
darunter: SEA	12 563	3 688	-	-	-	29	3	6	-
GEG	648	1	-	-	-	-	-	-	-
BOI	1 315	-	-	-	-	-	-	-	-
BIL	340	-	-	-	-	-	-	-	-
BZN	359	-	-	-	-	-	-	-	-
EUG	298	-	-	-	-	-	-	-	-
MFR	364	-	-	-	-	-	-	-	-
PDX	5 907	1 714	-	-	-	115	235	457	-
SLC	4 457	1 432	-	3	-	-	2	18	-
*US	1 320	5	-	-	5	-	-	-	1
USA-6 ...	120 536	43 440	28	5	7	1 950	3 658	6 573	25
darunter: ONT	492	-	-	-	-	-	-	-	-
FAT	517	-	-	-	-	-	-	-	-
LAX	36 404	17 253	11	-	1	535	1 257	1 465	4
MRY	250	-	-	-	-	-	-	-	-
OAK	241	-	-	-	-	-	-	-	-
PSP	573	-	-	-	-	-	-	-	-
SAN	7 881	1 289	-	-	-	1	4	7	-
SBA	804	-	-	-	-	-	-	-	-
SFO	37 151	15 758	-	-	2	782	1 518	3 476	5
SJC	686	52	1	-	-	-	-	-	-
SMF	2 239	2	-	-	-	-	-	-	-
LAS	11 659	2 432	16	-	1	59	165	191	-
RNO	1 369	-	-	-	-	-	-	-	-
PHX	8 844	1 746	-	-	-	5	32	60	-
TUS	1 639	37	-	-	-	-	-	-	-
SNA	667	94	-	-	-	-	-	-	-
ASE	496	-	-	-	-	-	-	-	-
COS	920	-	-	-	-	-	-	-	-
DEN	3 720	4 726	-	-	3	568	682	1 374	3
ABQ	1 799	48	-	-	-	-	-	-	-
*US	2 121	2	-	5	-	-	-	-	13
USA-7 ...	861	250	-	-	-	24	39	45	3
darunter: ANC	819	209	-	-	-	20	37	40	-
FAI	41	41	-	-	-	4	2	5	-
USA-8 ...	3 515	5	-	-	-	-	-	-	-
darunter: HNL	2 604	5	-	-	-	-	-	-	-
KOA	372	-	-	-	-	-	-	-	-
OGG	414	-	-	-	-	-	-	-	-
Antigua-Barb. ...	189	152	-	-	-	6	19	23	-
darunter: ANU	189	152	-	-	-	6	19	23	-
Bahamas	344	104	-	-	-	1	1	-	-
darunter: NAS	314	104	-	-	-	-	-	-	-
FPO	26	-	-	-	-	-	-	-	-
Barbados	567	300	-	-	-	27	11	30	-
darunter: BGI	567	300	-	-	-	27	11	30	-
Bermuda.....	187	51	-	-	-	-	-	-	-
darunter: BDA	187	51	-	-	-	-	-	-	-
Cayman	173	36	-	-	-	-	-	-	-
*KY	161	36	-	-	-	-	-	-	-
Costa Rica	3 635	2 026	-	-	-	63	142	229	-
darunter: SJO	3 599	2 026	-	-	-	63	142	229	-
Dominik.Rep. ...	44 645	6 547	11 184	-	-	154	14 822	1 000	-

Luftverkehr im Jahr 2007
5. Personenverkehr
5. 2 Verflechtung im Verkehr mit Gebieten ausserhalb Deutschlands
5. 2. 3. 3 Reisende

nach Endzielland bzw. -flugplatz	von Herkunftsflugplatz in Deutschland								
	Hahn HHN	Dortmund DTM	Paderborn/ Lippstadt PAD	Friedrichs- hafen FDH	Karlsruhe/ Baden-Baden FKB	Lübeck LBC	Niederrhein NRN	Rostock RLG	Sonst. Flug- plätze
SGF	-	-	-	-	-	-	-	-	-
STL	-	-	-	-	-	-	-	-	-
ICT	-	-	-	-	-	-	-	-	-
OKC	-	-	-	-	-	-	-	-	-
TUL	-	-	-	-	-	-	-	-	-
*US	-	-	-	-	-	-	-	-	-
USA-5 ...	-	-	96	159	-	-	-	-	22
darunter: SEA	-	-	-	-	-	-	-	-	-
GEG	-	-	-	-	-	-	-	-	-
BOI	-	-	-	-	-	-	-	-	-
BIL	-	-	-	-	-	-	-	-	-
BZN	-	-	-	-	-	-	-	-	-
EUG	-	-	-	-	-	-	-	-	-
MFR	-	-	-	-	-	-	-	-	-
PDX	-	-	96	152	-	-	-	-	22
SLC	-	-	-	1	-	-	-	-	-
*US	-	-	-	6	-	-	-	-	-
USA-6 ...	-	251	1 478	1 018	-	-	-	-	160
darunter: ONT	-	-	-	-	-	-	-	-	-
FAT	-	-	-	-	-	-	-	-	-
LAX	-	52	415	277	-	-	-	-	49
MRY	-	-	-	-	-	-	-	-	-
OAK	-	-	-	-	-	-	-	-	-
PSP	-	-	-	-	-	-	-	-	-
SAN	-	-	-	-	-	-	-	-	-
SBA	-	-	-	-	-	-	-	-	-
SFO	-	131	619	399	-	-	-	-	48
SJC	-	-	-	-	-	-	-	-	-
SMF	-	-	-	-	-	-	-	-	-
LAS	-	-	65	92	-	-	-	-	-
RNO	-	-	-	-	-	-	-	-	-
PHX	-	-	5	5	-	-	-	-	3
TUS	-	-	-	-	-	-	-	-	-
SNA	-	-	-	-	-	-	-	-	-
ASE	-	-	-	-	-	-	-	-	-
COS	-	-	-	-	-	-	-	-	-
DEN	-	68	374	245	-	-	-	-	60
ABQ	-	-	-	-	-	-	-	-	-
*US	-	-	-	-	-	-	-	-	-
USA-7 ...	-	-	15	24	-	2	-	-	-
darunter: ANC	-	-	15	24	-	-	-	-	-
FAI	-	-	-	-	-	-	-	-	-
USA-8 ...	-	-	-	-	-	-	-	-	-
darunter: HNL	-	-	-	-	-	-	-	-	-
KOA	-	-	-	-	-	-	-	-	-
OGG	-	-	-	-	-	-	-	-	-
Antigua-Barb. ...	-	-	8	9	-	-	-	-	-
darunter: ANU	-	-	8	9	-	-	-	-	-
Bahamas	-	1	-	-	-	-	-	-	-
darunter: NAS	-	-	-	-	-	-	-	-	-
FPO	-	-	-	-	-	-	-	-	-
Barbados	-	-	6	17	-	-	-	-	-
darunter: BGI	-	-	6	17	-	-	-	-	-
Bermuda.....	-	-	-	-	-	-	-	-	-
darunter: BDA	-	-	-	-	-	-	-	-	-
Cayman	-	-	-	-	-	-	-	-	-
*KY	-	-	-	-	-	-	-	-	-
Costa Rica	-	-	10	43	-	-	-	-	-
darunter: SJO	-	-	10	43	-	-	-	-	-
Dominik.Rep. ...	-	-	68	272	-	-	-	-	-

Luftverkehr im Jahr 2007
5. Personenverkehr
5. 2 Verflechtung im Verkehr mit Gebieten ausserhalb Deutschlands
5. 2. 3. 1 Reisende

nach Endzielland bzw. -flugplatz	von Herkunftsflugplatz in Deutschland								
	Deutschland	Hamburg	Hannover	Bremen	Düsseldorf	Köln/ Bonn	Frankfurt / Main	Stuttgart	Nürnberg
	DE	HAM	HAI	BRE	DUS	CGN	FRA	STR	NUE
darunter:SDQ	12 511	760	178	112	1 021	19	8 164	343	86
POP	56 999	1 326	313	267	11 757	76	22 110	213	75
PUJ	148 924	3 898	915	687	30 338	164	60 014	781	359
AZS	8 425	311	35	41	4 142	4	3 006	36	10
*DO	13 106	583	270	163	4 522	-	4 121	53	-
El Salvador	2 348	6	-	-	20	2	2 244	-	-
darunter: SAL	2 348	6	-	-	20	2	2 244	-	-
Grenada	2 228	131	24	15	25	2	1 691	9	12
darunter: GND	2 228	131	24	15	25	2	1 691	9	12
Guadeloupe	2 899	333	140	5	516	-	598	299	3
darunter: PTP	2 897	333	140	5	516	-	596	299	3
Guatemala	6 706	6	2	-	276	-	5 887	10	-
darunter: GUA	6 702	6	2	-	276	-	5 886	9	-
Jamaika	27 982	977	307	237	7 256	48	12 643	137	61
MBJ	27 042	920	304	237	7 190	37	12 010	119	61
Kuba	114 360	4 287	941	823	14 279	182	50 157	1 317	587
darunter: HAV	22 166	2 068	484	388	2 264	83	8 492	1 016	431
VRA	77 552	1 783	360	333	11 790	81	30 647	258	117
HOG	14 391	436	97	102	225	18	10 770	43	39
Martinique	4 551	627	229	-	688	-	1 026	433	1
darunter: FDF	4 551	627	229	-	688	-	1 026	433	1
Mexiko	168 586	7 381	6 078	1 882	21 158	1 048	76 477	6 400	2 721
darunter: MEX	70 819	5 513	5 644	1 560	7 174	962	18 045	5 370	2 572
ACA	1 203	2	-	-	-	-	1 198	-	-
BJX	1 446	-	-	-	11	-	1 268	34	-
CUN	70 614	1 865	434	321	13 796	86	32 824	554	149
GDL	5 372	-	-	-	65	-	4 863	214	-
MTY	8 685	-	-	-	108	-	7 910	220	-
SJD	1 633	-	-	-	-	-	1 590	-	-
*MX	5 130	1	-	1	1	-	5 109	4	-
Nicaragua	1 182	-	-	-	9	-	1 163	1	-
darunter: MGA	1 181	-	-	-	9	-	1 163	1	-
Niederl.Antillen .	14 329	1 433	477	337	2 593	246	3 816	918	422
darunter: CUR	3 118	409	116	69	259	106	807	326	146
AUA	5 892	326	125	62	1 492	49	2 080	192	107
SXM	4 186	527	164	165	703	19	774	320	112
BON	1 133	171	72	41	139	72	155	80	57
Panama	6 699	187	-	-	147	-	5 310	206	-
darunter: PTY	6 688	187	-	-	147	-	5 299	206	-
Trin. U.Tobago .	6 891	317	100	57	164	19	5 244	62	34
darunter: TAB	4 721	243	100	57	96	16	3 344	45	34
POS	2 170	74	-	-	68	3	1 900	17	-
Argentinien	56 119	3 255	1 672	709	5 429	196	27 143	1 986	847
darunter: BUE	54 951	3 234	1 672	709	5 129	196	26 307	1 982	847
Bolivien	4 015	4	-	-	63	-	3 549	1	-
darunter: LPB	1 608	-	-	-	26	-	1 490	-	-
*BO	2 148	4	-	-	34	-	1 852	1	-
Brasilien	216 204	12 831	6 715	3 062	16 277	5 498	105 373	11 761	3 539
darunter: RIO	48 843	2 463	778	632	3 738	2 762	25 404	1 742	534
BSB	2 500	45	-	-	-	-	1 758	-	-
BHZ	2 405	-	-	-	1	-	1 810	-	-
CWB	5 443	-	-	-	-	-	3 887	-	-
FOR	5 063	179	-	-	-	-	2 326	-	-
MAO	1 825	2	2	11	2	-	1 630	-	-
NAT	1 222	23	-	-	-	-	604	2	-
POA	6 227	-	-	-	1	-	4 844	-	-
REC	7 589	225	16	8	33	-	5 374	19	1
SAO	108 801	9 201	5 765	2 235	12 294	2 715	37 386	9 892	2 920
SSA	21 590	692	153	176	204	21	16 977	102	84
FLN	1 434	-	-	-	1	-	1 297	-	-

Luftverkehr im Jahr 2007
5. Personenverkehr
5. 2 Verflechtung im Verkehr mit Gebieten ausserhalb Deutschlands
5. 2. 3. 2 Reisende

nach Endzielland bzw. -flugplatz	von Herkunftsflugplatz in Deutschland								
	München MUC	Berlin- Tegel TXL	Berlin- Schönefeld SXF	Berlin- Tempelhof THF	Saar- brücken SCN	Münster/ Osnabrück FMO	Leipzig/ Halle LEJ	Dresden DRS	Erfurt ERF
darunter:SDQ	1 072	616	-	-	-	8	68	35	-
POP	14 494	1 011	2 222	-	-	42	2 795	250	-
PUJ	26 118	4 069	8 954	-	-	103	11 759	523	-
AZS	238	400	4	-	-	-	92	86	-
*DO	2 723	451	4	-	-	1	108	106	-
El Salvador	63	10	-	-	-	2	-	1	-
darunter: SAL	63	10	-	-	-	2	-	1	-
Grenada	161	127	-	-	-	3	11	8	-
darunter: GND	161	127	-	-	-	3	11	8	-
Guadeloupe	600	405	-	-	-	-	-	-	-
darunter: PTP	600	405	-	-	-	-	-	-	-
Guatemala	466	59	-	-	-	-	-	-	-
darunter: GUA	464	59	-	-	-	-	-	-	-
Jamaika	4 239	1 337	-	-	-	30	339	327	-
MBJ	4 163	1 261	-	-	-	30	339	327	-
Kuba	21 457	7 378	5 380	-	-	90	6 339	953	-
darunter: HAV	3 667	3 036	-	-	-	16	132	63	-
VRA	16 356	3 657	5 378	-	-	49	5 976	652	-
HOG	1 431	685	2	-	-	25	231	238	-
Martinique	972	575	-	-	-	-	-	-	-
darunter: FDF	972	575	-	-	-	-	-	-	-
Mexiko	29 175	11 951	1	-	-	556	1 314	1 532	-
darunter: MEX	12 289	8 928	-	-	-	505	668	765	-
ACA	2	1	-	-	-	-	-	-	-
BJX	133	-	-	-	-	-	-	-	-
CUN	16 014	3 020	-	-	-	51	645	767	-
GDL	230	-	-	-	-	-	-	-	-
MTY	444	2	-	-	-	-	1	-	-
SJD	43	-	-	-	-	-	-	-	-
*MX	13	-	1	-	-	-	-	-	-
Nicaragua	8	1	-	-	-	-	-	-	-
darunter: MGA	7	1	-	-	-	-	-	-	-
Niederl.Antillen .	2 699	1 325	-	-	-	30	31	2	-
darunter: CUR	482	380	-	-	-	18	-	-	-
AUA	1 130	296	-	-	-	8	23	2	-
SXM	874	519	-	-	-	1	8	-	-
BON	213	130	-	-	-	3	-	-	-
Panama	617	232	-	-	-	-	-	-	-
darunter: PTY	617	232	-	-	-	-	-	-	-
Trin. U.Tobago .	446	353	-	-	-	20	20	32	-
darunter: TAB	373	318	-	-	-	20	20	32	-
POS	73	35	-	-	-	-	-	-	-
Argentinien	9 782	4 117	-	-	-	247	301	255	-
darunter: BUE	9 775	4 117	-	-	-	247	301	255	-
Bolivien	395	3	-	-	-	-	-	-	-
darunter: LPB	92	-	-	-	-	-	-	-	-
*BO	254	3	-	-	-	-	-	-	-
Brasilien	33 673	13 243	-	-	11	832	1 406	955	8
darunter: RIO	6 957	3 446	-	-	-	16	339	15	-
BSB	697	-	-	-	-	-	-	-	-
BHZ	593	1	-	-	-	-	-	-	-
CWB	1 556	-	-	-	-	-	-	-	-
FOR	2 558	-	-	-	-	-	-	-	-
MAO	176	-	-	-	-	1	-	-	-
NAT	591	2	-	-	-	-	-	-	-
POA	1 382	-	-	-	-	-	-	-	-
REC	1 882	31	-	-	-	-	-	-	-
SAO	13 886	9 075	-	-	6	764	940	775	8
SSA	2 091	687	-	-	-	50	127	165	-
FLN	136	-	-	-	-	-	-	-	-

Luftverkehr im Jahr 2007
5. Personenverkehr
5. 2 Verflechtung im Verkehr mit Gebieten ausserhalb Deutschlands
5. 2. 3. 3 Reisende

nach Endzielland bzw. -flugplatz	von Herkunftsflugplatz in Deutschland								
	Hahn HHN	Dortmund DTM	Paderborn/ Lippstadt PAD	Friedrichs- hafen FDH	Karlsruhe/ Baden-Baden FKB	Lübeck LBC	Niederrhein NRN	Rostock RLG	Sonst. Flug- plätze
darunter:SDQ	-	-	7	22	-	-	-	-	-
POP	-	-	15	33	-	-	-	-	-
PUJ	-	-	46	196	-	-	-	-	-
AZS	-	-	-	20	-	-	-	-	-
*DO	-	-	-	1	-	-	-	-	-
El Salvador	-	-	-	-	-	-	-	-	-
darunter: SAL	-	-	-	-	-	-	-	-	-
Grenada	-	-	2	7	-	-	-	-	-
darunter: GND	-	-	2	7	-	-	-	-	-
Guadeloupe	-	-	-	-	-	-	-	-	-
darunter: PTP	-	-	-	-	-	-	-	-	-
Guatemala	-	-	-	-	-	-	-	-	-
darunter: GUA	-	-	-	-	-	-	-	-	-
Jamaika	-	-	21	23	-	-	-	-	-
MBJ	-	-	21	23	-	-	-	-	-
Kuba	-	2	56	132	-	-	-	-	-
darunter: HAV	-	-	3	23	-	-	-	-	-
VRA	-	-	30	85	-	-	-	-	-
HOG	-	2	23	24	-	-	-	-	-
Martinique	-	-	-	-	-	-	-	-	-
darunter: FDF	-	-	-	-	-	-	-	-	-
Mexiko	-	2	545	308	-	-	-	-	57
darunter: MEX	-	-	512	257	-	-	-	-	55
ACA	-	-	-	-	-	-	-	-	-
BJX	-	-	-	-	-	-	-	-	-
CUN	-	2	33	51	-	-	-	-	2
GDL	-	-	-	-	-	-	-	-	-
MTY	-	-	-	-	-	-	-	-	-
SJD	-	-	-	-	-	-	-	-	-
*MX	-	-	-	-	-	-	-	-	-
Nicaragua	-	-	-	-	-	-	-	-	-
darunter: MGA	-	-	-	-	-	-	-	-	-
Niederl.Antillen .	-	-	-	-	-	-	-	-	-
darunter: CUR	-	-	-	-	-	-	-	-	-
AUA	-	-	-	-	-	-	-	-	-
SXM	-	-	-	-	-	-	-	-	-
BON	-	-	-	-	-	-	-	-	-
Panama	-	-	-	-	-	-	-	-	-
darunter: PTY	-	-	-	-	-	-	-	-	-
Trin. U.Tobago .	-	-	12	11	-	-	-	-	-
darunter: TAB	-	-	12	11	-	-	-	-	-
POS	-	-	-	-	-	-	-	-	-
Argentinien	-	-	108	64	-	-	-	-	8
darunter: BUE	-	-	108	64	-	-	-	-	8
Bolivien	-	-	-	-	-	-	-	-	-
darunter: LPB	-	-	-	-	-	-	-	-	-
*BO	-	-	-	-	-	-	-	-	-
Brasilien	-	106	577	268	-	-	-	-	69
darunter: RIO	-	-	9	4	-	-	-	-	4
BSB	-	-	-	-	-	-	-	-	-
BHZ	-	-	-	-	-	-	-	-	-
CWB	-	-	-	-	-	-	-	-	-
FOR	-	-	-	-	-	-	-	-	-
MAO	-	-	1	-	-	-	-	-	-
NAT	-	-	-	-	-	-	-	-	-
POA	-	-	-	-	-	-	-	-	-
REC	-	-	-	-	-	-	-	-	-
SAO	-	104	547	224	-	-	-	-	64
SSA	-	-	20	40	-	-	-	-	1
FLN	-	-	-	-	-	-	-	-	-

Luftverkehr im Jahr 2007

5. Personenverkehr

5.2 Verflechtung im Verkehr mit Gebieten ausserhalb Deutschlands

5.2.3.1 Reisende

nach Endzielland bzw. -flugplatz	von Herkunftsflugplatz in Deutschland								
	Deutschland	Hamburg	Hannover	Bremen	Düsseldorf	Köln/ Bonn	Frankfurt / Main	Stuttgart	Nürnberg
	DE	HAM	HAI	BRE	DUS	CGN	FRA	STR	NUE
*BR	2 284	1	1	-	2	-	1 540	4	-
Chile	47 541	2 432	792	391	2 950	11	31 272	1 052	426
darunter: SCL	44 829	2 432	792	391	2 950	11	28 562	1 052	425
*CL	1 204	-	-	-	-	-	1 203	-	-
Ecuador	15 997	1 262	362	180	1 616	200	7 646	675	246
darunter: UIO	12 178	576	270	107	1 267	136	6 183	454	176
GYE	3 817	686	92	72	349	64	1 462	221	70
Kolumbien	19 367	1 266	518	307	2 170	14	9 622	978	454
darunter: BOG	18 727	1 262	518	306	2 139	13	9 041	977	454
Paraguay	3 198	1	-	-	1	-	1 455	-	-
darunter: ASU	3 125	1	-	-	1	-	1 396	-	-
Peru	33 413	1 500	554	313	2 433	596	18 637	1 605	454
darunter: LIM	33 138	1 500	554	313	2 433	596	18 370	1 604	454
Uruguay	6 028	4	22	-	409	-	3 764	1	-
darunter: MVD	6 024	4	22	-	409	-	3 760	1	-
Venezuela	51 215	3 605	1 030	684	2 731	184	29 037	1 343	867
darunter: CCS	17 742	2 837	843	539	2 456	166	552	1 277	806
PMV	30 609	768	186	145	269	18	25 636	66	61
*VE	1 147	-	1	-	3	-	1 136	-	-
ASIEN	4 229 234	254 885	117 026	39 249	408 220	49 249	2 088 172	92 039	49 217
Kasachstan	98 895	2 696	22 781	491	5 628	848	51 773	3 243	869
darunter: ALA	33 470	1 646	4 491	459	2 840	670	15 680	1 313	686
AKX	1 074	-	1	-	-	-	185	-	-
KGF	11 731	238	4 236	-	400	-	5 321	894	-
KSN	10 455	124	4 585	-	10	-	4 432	925	-
PWQ	5 871	1	1 331	-	1 010	-	2 971	4	-
TSE	28 395	529	6 940	25	937	166	17 683	78	182
*KZ	6 675	158	1 197	7	279	12	4 562	29	1
Kirgisistan	11 019	802	2 063	-	2 117	566	2 950	285	52
darunter: FRU	10 970	802	2 062	-	2 114	566	2 910	285	52
Russ.F.Fernost	109 674	6 168	19 122	45	17 021	27	40 857	1 972	83
darunter: BAX	7 680	282	439	-	1 823	-	2 909	372	-
KJA	4 458	592	17	-	1 002	-	898	519	-
OMS	26 673	1 978	9 801	-	3 282	-	7 884	384	-
OVB	29 442	888	5 861	1	3 525	7	15 196	13	-
SVX	18 035	1 016	1 242	30	3 282	20	6 043	311	83
TJM	4 801	278	166	14	459	-	215	4	-
TOF	1 722	-	1	-	233	-	1 017	180	-
VVO	1 077	118	-	-	240	-	500	-	-
CEK	7 756	510	1 296	-	1 138	-	3 113	79	-
*XU	8 030	506	299	-	2 037	-	3 082	110	-
Tadschikistan ..	1 267	16	89	-	66	-	649	117	51
darunter: DYU	1 214	16	89	-	62	-	609	116	51
Turkmenistan ...	5 500	140	51	37	127	7	4 629	50	43
darunter: ASB	5 500	140	51	37	127	7	4 629	50	43
Usbekistan	15 451	578	244	21	680	962	11 692	63	74
darunter: TAS	12 961	578	237	21	678	14	10 164	63	74
*UZ	2 473	-	-	-	1	948	1 523	-	-
Bahrain	11 405	1 151	490	541	1 450	85	2 439	365	324
darunter: BAH	11 405	1 151	490	541	1 450	85	2 439	365	324
Irak	14 257	77	39	-	1 124	26	6 300	34	20
EBL	9 490	77	39	-	1 124	26	6 024	25	20
ISU	4 482	-	-	-	-	-	11	-	-
Iran	132 125	25 949	1 359	472	21 314	18 405	51 757	1 282	997
darunter: THR	100 559	19 041	1 131	404	18 502	13 928	37 074	976	864
IFN	1 019	235	-	-	14	146	623	-	-
SYZ	2 663	363	-	-	64	263	1 960	-	-
TBZ	1 143	267	61	-	162	32	482	59	19
IKA	20 057	3 650	167	68	2 404	3 071	8 562	246	114
*IR	6 619	2 374	-	-	168	953	3 023	1	-

Luftverkehr im Jahr 2007
5. Personenverkehr
5. 2 Verflechtung im Verkehr mit Gebieten ausserhalb Deutschlands
5. 2. 3. 2 Reisende

nach Endzielland bzw. -flugplatz	von Herkunftsflugplatz in Deutschland								
	München MUC	Berlin- Tegel TXL	Berlin- Schönefeld SXF	Berlin- Tempelhof THF	Saar- brücken SCN	Münster/ Osnabrück FMO	Leipzig/ Halle LEJ	Dresden DRS	Erfurt ERF
*BR	727	1	-	-	5	1	-	-	-
Chile	5 844	2 034	-	-	-	25	233	53	-
darunter: SCL	5 844	2 033	-	-	-	25	233	53	-
*CL	-	1	-	-	-	-	-	-	-
Ecuador	2 625	1 131	-	-	-	54	-	-	-
darunter: UIO	2 152	823	-	-	-	34	-	-	-
GYE	473	308	-	-	-	20	-	-	-
Kolumbien	2 548	1 471	-	-	-	-	14	-	5
darunter: BOG	2 536	1 468	-	-	-	-	13	-	-
Paraguay	1 740	1	-	-	-	-	-	-	-
darunter: ASU	1 726	1	-	-	-	-	-	-	-
Peru	5 162	2 078	-	-	-	73	6	2	-
darunter: LIM	5 162	2 077	-	-	-	73	-	2	-
Uruguay	1 512	316	-	-	-	-	-	-	-
darunter: MVD	1 512	316	-	-	-	-	-	-	-
Venezuela	5 223	4 268	-	-	-	213	833	779	-
darunter: CCS	4 195	2 902	-	-	-	177	331	322	-
PMV	1 020	1 366	-	-	-	36	502	457	-
*VE	7	-	-	-	-	-	-	-	-
ASIEN	757 242	235 050	53 477	450	45	13 300	22 230	31 901	92
Kasachstan	7 049	1 938	574	8	-	267	187	274	-
darunter: ALA	2 978	1 637	244	-	-	236	139	224	-
AKX	888	-	-	-	-	-	-	-	-
KGf	584	-	57	-	-	-	-	1	-
KSN	279	4	91	-	-	-	2	3	-
PWQ	514	2	38	-	-	-	-	-	-
TSE	1 347	249	94	-	-	31	46	46	-
*KZ	326	46	50	8	-	-	-	-	-
Kirgisistan	1 662	12	151	-	-	-	-	-	-
darunter: FRU	1 657	12	151	-	-	-	-	-	-
Russ.F.Fernost	23 160	337	486	9	-	173	93	83	-
darunter: BAX	1 794	5	56	-	-	-	-	-	-
KJA	1 291	3	136	-	-	-	-	-	-
OMS	3 311	-	32	-	-	-	-	1	-
OVb	3 707	18	211	4	-	-	4	4	-
SVX	5 511	243	7	5	-	57	87	67	-
TJM	3 519	13	-	-	-	116	2	11	-
TOF	287	4	-	-	-	-	-	-	-
VVO	206	1	12	-	-	-	-	-	-
CEK	1 592	23	5	-	-	-	-	-	-
*XU	1 942	27	27	-	-	-	-	-	-
Tadschikistan ..	263	7	-	-	-	-	-	-	-
darunter: DYU	258	4	-	-	-	-	-	-	-
Turkmenistan ...	239	101	-	-	-	17	14	36	-
darunter: ASB	239	101	-	-	-	17	14	36	-
Usbekistan	834	188	15	4	-	17	9	48	-
darunter: TAS	829	188	15	4	-	17	9	48	-
*UZ	1	-	-	-	-	-	-	-	-
Bahrain	2 910	1 054	-	-	-	113	139	234	-
darunter: BAH	2 910	1 054	-	-	-	113	139	234	-
Irak	5 092	85	-	-	-	-	-	-	-
EBL	610	85	-	-	-	-	-	-	-
ISU	4 471	-	-	-	-	-	-	-	-
Iran	6 233	3 507	-	-	-	237	181	252	2
darunter: THR	4 935	2 974	-	-	-	202	146	221	-
IFN	1	-	-	-	-	-	-	-	-
SYZ	13	-	-	-	-	-	-	-	-
TBZ	61	-	-	-	-	-	-	-	-
IKA	1 154	505	-	-	-	35	35	31	-
*IR	68	28	-	-	-	-	-	-	2

Luftverkehr im Jahr 2007
5. Personenverkehr
5. 2 Verflechtung im Verkehr mit Gebieten ausserhalb Deutschlands
5. 2. 3. 3 Reisende

nach Endzielland bzw. -flugplatz	von Herkunftsflugplatz in Deutschland								
	Hahn HHN	Dortmund DTM	Paderborn/ Lippstadt PAD	Friedrichs- hafen FDH	Karlsruhe/ Baden-Baden FKB	Lübeck LBC	Niederrhein NRN	Rostock RLG	Sonst. Flug- plätze
*BR	-	2	-	-	-	-	-	-	-
Chile	-	-	4	22	-	-	-	-	-
darunter: SCL	-	-	4	22	-	-	-	-	-
*CL	-	-	-	-	-	-	-	-	-
Ecuador	-	-	-	-	-	-	-	-	-
darunter: UIO	-	-	-	-	-	-	-	-	-
GYE	-	-	-	-	-	-	-	-	-
Kolumbien	-	-	-	-	-	-	-	-	-
darunter: BOG	-	-	-	-	-	-	-	-	-
Paraguay	-	-	-	-	-	-	-	-	-
darunter: ASU	-	-	-	-	-	-	-	-	-
Peru	-	-	-	-	-	-	-	-	-
darunter: LIM	-	-	-	-	-	-	-	-	-
Uruguay	-	-	-	-	-	-	-	-	-
darunter: MVD	-	-	-	-	-	-	-	-	-
Venezuela	-	-	89	314	-	-	-	-	15
darunter: CCS	-	-	68	257	-	-	-	-	14
PMV	-	-	21	57	-	-	-	-	1
*VE	-	-	-	-	-	-	-	-	-
ASIEN	1 188	563	7 601	5 749	52	-	1 311	36	890
Kasachstan	1	-	158	87	17	-	-	-	6
darunter: ALA	-	-	139	84	-	-	-	-	4
AKX	-	-	-	-	-	-	-	-	-
KGF	-	-	-	-	-	-	-	-	-
KSN	-	-	-	-	-	-	-	-	-
PWQ	-	-	-	-	-	-	-	-	-
TSE	1	-	19	3	17	-	-	-	2
*KZ	-	-	-	-	-	-	-	-	-
Kirgisistan	359	-	-	-	-	-	-	-	-
darunter: FRU	359	-	-	-	-	-	-	-	-
Russ.F.Fernost	-	2	16	19	-	-	-	-	1
darunter: BAX	-	-	-	-	-	-	-	-	-
KJA	-	-	-	-	-	-	-	-	-
OMS	-	-	-	-	-	-	-	-	-
OVB	-	-	-	3	-	-	-	-	-
SVX	-	-	14	16	-	-	-	-	1
TJM	-	2	2	-	-	-	-	-	-
TOF	-	-	-	-	-	-	-	-	-
VVO	-	-	-	-	-	-	-	-	-
CEK	-	-	-	-	-	-	-	-	-
*XU	-	-	-	-	-	-	-	-	-
Tadschikistan ..	-	-	-	-	9	-	-	-	-
darunter: DYU	-	-	-	-	9	-	-	-	-
Turkmenistan ...	-	-	4	4	-	-	-	-	1
darunter: ASB	-	-	4	4	-	-	-	-	1
Usbekistan	3	-	5	4	8	-	-	-	2
darunter: TAS	3	-	5	4	8	-	-	-	2
*UZ	-	-	-	-	-	-	-	-	-
Bahrain	-	-	36	69	-	-	-	-	5
darunter: BAH	-	-	36	69	-	-	-	-	5
Irak	149	-	-	-	-	-	1 311	-	-
EBL	149	-	-	-	-	-	1 311	-	-
ISU	-	-	-	-	-	-	-	-	-
Iran	-	-	83	88	-	-	-	2	5
darunter: THR	-	-	78	79	-	-	-	-	4
IFN	-	-	-	-	-	-	-	-	-
SYZ	-	-	-	-	-	-	-	-	-
TBZ	-	-	-	-	-	-	-	-	-
IKA	-	-	5	9	-	-	-	-	1
*IR	-	-	-	-	-	-	-	2	-

Luftverkehr im Jahr 2007
5. Personenverkehr
5. 2 Verflechtung im Verkehr mit Gebieten ausserhalb Deutschlands
5. 2. 3. 1 Reisende

nach Endzielland bzw. -flugplatz	von Herkunftsflugplatz in Deutschland								
	Deutschland	Hamburg	Hannover	Bremen	Düsseldorf	Köln/ Bonn	Frankfurt / Main	Stuttgart	Nürnberg
	DE	HAM	HAI	BRE	DUS	CGN	FRA	STR	NUE
Israel	283 755	7 624	4 882	1 360	14 253	9 235	91 193	9 534	2 202
darunter: TLV	282 816	7 624	4 882	1 360	14 253	9 235	90 263	9 531	2 202
Jemen	9 254	182	97	34	389	7	7 032	81	37
darunter: SAH	8 199	176	97	34	382	7	6 006	80	37
Jordanien	46 907	1 854	720	412	2 292	97	30 909	803	415
darunter: AMM	45 835	1 846	711	409	2 292	97	29 908	801	413
Katar	41 685	1 960	589	582	1 854	248	1 413	402	335
darunter: DOH	41 572	1 960	589	582	1 854	248	1 413	402	335
Kuweit	41 999	1 455	2 767	284	1 917	172	24 003	545	1 471
darunter: KWI	41 999	1 455	2 767	284	1 917	172	24 003	545	1 471
Libanon	53 951	3 976	2 642	2 120	7 275	2 004	25 098	1 417	467
darunter: BEY	53 949	3 975	2 642	2 120	7 275	2 004	25 097	1 417	467
Oman	20 900	997	418	195	1 904	15	11 389	279	164
darunter: MCT	20 739	997	418	195	1 904	15	11 231	279	164
Saudi Arabien .	57 828	2 094	1 268	253	8 894	503	30 625	2 863	939
JED	31 314	1 089	745	105	6 711	384	14 980	2 220	575
MED	2 724	2	8	-	41	-	2 237	-	-
RUH	16 549	845	401	65	1 854	73	8 080	540	291
DMM	6 441	158	114	83	288	46	4 562	103	73
Syrien	39 658	2 814	1 122	170	3 145	248	18 868	1 075	448
darunter: DAM	29 663	2 649	1 101	164	3 101	246	12 450	1 065	448
ALP	9 970	165	21	6	44	2	6 401	10	-
Ver.Ar.Emirate .	348 800	33 445	5 220	3 038	59 241	1 325	112 892	5 858	3 304
AUH	66 494	1 535	622	573	965	266	20 916	420	733
DXB	279 901	31 715	4 595	2 464	58 233	1 059	91 109	5 438	2 571
RKT	2 305	195	2	1	43	-	844	-	-
Afghanistan	4 739	621	2	-	1 054	-	2 461	2	1
darunter: KBL	4 644	612	2	-	1 043	-	2 396	2	1
Bangladesch ...	12 458	599	-	-	1 527	1	8 326	14	-
darunter: DAC	12 401	599	-	-	1 526	1	8 272	14	-
Indien	320 620	18 541	7 143	3 437	31 007	3 042	174 416	12 953	6 143
darunter: DEL	105 937	8 334	2 856	1 464	11 052	1 826	49 418	4 355	2 229
AMD	1 852	27	1	1	53	3	1 640	6	-
ATQ	2 605	6	-	-	50	258	2 207	2	-
BLR	40 671	1 416	809	258	2 415	49	25 234	2 687	1 076
BOM	66 761	4 970	2 402	1 146	9 193	712	26 505	4 256	2 210
CCU	11 672	636	129	78	1 636	33	6 485	231	108
COK	11 545	432	-	-	1 691	-	8 160	-	-
GOI	12 497	426	75	117	225	35	8 684	27	20
MAA	33 455	1 669	630	271	3 176	79	20 529	1 158	371
PNQ	1 924	-	-	-	8	6	1 720	1	-
TRV	8 427	208	-	-	645	-	6 244	-	-
HYD	14 065	414	241	102	862	41	10 103	229	129
*IN	8 400	3	-	-	1	-	6 814	1	-
Sri Lanka	57 860	2 593	186	170	4 615	56	34 292	60	43
darunter: CMB	57 860	2 593	186	170	4 615	56	34 292	60	43
Malediven	83 007	3 915	410	284	15 776	44	32 606	146	56
darunter: MLE	82 984	3 911	410	281	15 776	44	32 605	144	56
Nepal	22 696	138	40	-	114	46	16 560	120	35
darunter: KTM	22 683	135	40	-	114	46	16 554	119	34
Pakistan	53 614	3 353	113	54	7 512	-	35 412	147	105
darunter: KHI	15 853	1 056	88	8	2 010	-	10 394	99	90
ISB	14 311	937	4	-	1 457	-	9 628	18	5
LHE	18 951	877	21	46	3 516	-	12 799	30	10
PEW	4 474	483	-	-	529	-	2 566	-	-
Brunei	1 355	33	14	4	16	-	1 157	14	6
darunter: BWN	1 355	33	14	4	16	-	1 157	14	6
China	544 656	28 942	13 767	5 774	37 028	3 095	306 557	14 157	9 360
darunter: PEK	210 178	13 193	6 532	2 651	17 118	1 217	100 806	6 114	4 318
CAN	23 038	1 378	678	345	1 619	79	12 987	650	698

Luftverkehr im Jahr 2007
5. Personenverkehr
5. 2 Verflechtung im Verkehr mit Gebieten ausserhalb Deutschlands
5. 2. 3. 2 Reisende

nach Endzielland bzw. -flugplatz	von Herkunftsflugplatz in Deutschland								
	München MUC	Berlin- Tegel TXL	Berlin- Schönefeld SXF	Berlin- Tempelhof THF	Saar- brücken SCN	Münster/ Osnabrück FMO	Leipzig/ Halle LEJ	Dresden DRS	Erfurt ERF
Israel	76 232	17 046	46 709	106	1	837	666	1 501	-
darunter: TLV	76 231	17 046	46 704	106	1	837	666	1 501	-
Jemen	822	451	19	-	-	20	33	23	-
darunter: SAH	809	449	19	-	-	20	33	23	-
Jordanien	5 945	2 551	-	11	-	220	274	297	-
darunter: AMM	5 920	2 544	-	-	-	218	272	297	-
Katar	19 644	13 262	2	3	-	147	530	433	1
darunter: DOH	19 644	13 262	2	3	-	147	530	433	1
Kuweit	6 844	1 345	1	-	-	55	415	77	-
darunter: KWI	6 844	1 345	1	-	-	55	415	77	-
Libanon	2 931	4 946	60	-	-	403	158	175	-
darunter: BEY	2 931	4 946	60	-	-	403	158	175	-
Oman	4 425	814	-	-	-	90	61	92	-
darunter: MCT	4 422	814	-	-	-	90	61	92	-
Saudi Arabien .	8 074	1 534	3	-	-	155	198	271	-
JED	3 551	676	2	-	-	58	63	95	-
MED	430	6	-	-	-	-	-	-	-
RUH	3 449	622	-	-	-	69	91	112	-
DMM	612	228	1	-	-	28	44	64	-
Syrien	5 228	1 115	5 374	-	-	8	16	20	-
darunter: DAM	3 750	1 094	3 569	-	-	1	6	14	-
ALP	1 477	21	1 798	-	-	7	10	6	-
Ver.Ar.Emirate .	99 064	17 174	5	14	3	788	3 203	3 401	9
AUH	36 906	2 586	-	4	-	142	331	335	1
DXB	60 977	14 477	5	8	3	646	2 872	3 064	8
RKT	1 107	111	-	-	-	-	-	2	-
Afghanistan	598	-	-	-	-	-	-	-	-
darunter: KBL	588	-	-	-	-	-	-	-	-
Bangladesch ...	1 505	486	-	-	-	-	-	-	-
darunter: DAC	1 503	486	-	-	-	-	-	-	-
Indien	45 528	12 220	-	283	10	1 138	1 262	1 946	8
darunter: DEL	16 405	5 217	-	109	10	579	715	830	8
AMD	105	16	-	-	-	-	-	-	-
ATQ	81	1	-	-	-	-	-	-	-
BLR	4 793	1 304	-	-	-	96	79	198	-
BOM	10 919	3 077	-	86	-	276	244	422	-
CCU	1 698	441	-	-	-	30	25	90	-
COK	1 191	71	-	-	-	-	-	-	-
GOI	2 219	501	-	-	-	27	56	39	-
MAA	3 672	1 048	-	88	-	108	107	308	-
PNQ	189	-	-	-	-	-	-	-	-
TRV	1 144	186	-	-	-	-	-	-	-
HYD	1 395	358	-	-	-	22	36	59	-
*IN	1 581	-	-	-	-	-	-	-	-
Sri Lanka	12 382	3 034	-	-	-	27	172	205	-
darunter: CMB	12 382	3 034	-	-	-	27	172	205	-
Malediven	24 827	3 779	-	-	-	48	501	535	-
darunter: MLE	24 824	3 779	-	-	-	48	495	531	-
Nepal	4 717	926	-	-	-	-	-	-	-
darunter: KTM	4 715	926	-	-	-	-	-	-	-
Pakistan	5 522	1 357	-	-	-	7	12	9	-
darunter: KHI	2 016	86	-	-	-	-	-	1	-
ISB	1 640	622	-	-	-	-	-	-	-
LHE	1 109	510	-	-	-	7	12	8	-
PEW	757	139	-	-	-	-	-	-	-
Brunei	72	33	-	-	-	3	-	1	-
darunter: BWN	72	33	-	-	-	3	-	1	-
China	86 576	25 553	1	12	16	2 351	3 535	4 597	21
darunter: PEK	37 824	13 675	1	12	3	918	1 977	2 434	6
CAN	2 651	1 242	-	-	-	110	85	292	1

Luftverkehr im Jahr 2007
5. Personenverkehr
5. 2 Verflechtung im Verkehr mit Gebieten ausserhalb Deutschlands
5. 2. 3. 3 Reisende

nach Endzielland bzw. -flugplatz	von Herkunftsflugplatz in Deutschland								
	Hahn HHN	Dortmund DTM	Paderborn/ Lippstadt PAD	Friedrichs- hafen FDH	Karlsruhe/ Baden-Baden FKB	Lübeck LBC	Niederrhein NRN	Rostock RLG	Sonst. Flug- plätze
Israel	-	-	222	80	-	-	-	-	72
darunter: TLV	-	-	222	80	-	-	-	-	72
Jemen	-	-	12	14	-	-	-	-	1
darunter: SAH	-	-	12	14	-	-	-	-	1
Jordanien	-	-	65	37	-	-	-	-	5
darunter: AMM	-	-	65	37	-	-	-	-	5
Katar	113	20	82	59	-	-	-	-	6
darunter: DOH	-	20	82	59	-	-	-	-	6
Kuweit	549	-	27	60	10	-	-	-	2
darunter: KWI	549	-	27	60	10	-	-	-	2
Libanon	3	-	100	151	-	-	-	-	25
darunter: BEY	3	-	100	151	-	-	-	-	25
Oman	-	-	23	27	-	-	-	-	7
darunter: MCT	-	-	23	27	-	-	-	-	7
Saudi Arabien .	-	-	61	65	-	-	-	-	28
JED	-	-	24	20	-	-	-	-	16
MED	-	-	-	-	-	-	-	-	-
RUH	-	-	31	21	-	-	-	-	5
DMM	-	-	6	24	-	-	-	-	7
Syrien	-	-	-	1	-	-	-	-	6
darunter: DAM	-	-	-	-	-	-	-	-	5
ALP	-	-	-	1	-	-	-	-	1
Ver.Ar.Emirate .	8	24	344	330	8	-	-	-	102
AUH	8	2	57	79	-	-	-	-	13
DXB	-	22	287	251	8	-	-	-	89
RKT	-	-	-	-	-	-	-	-	-
Afghanistan	-	-	-	-	-	-	-	-	-
darunter: KBL	-	-	-	-	-	-	-	-	-
Bangladesch ...	-	-	-	-	-	-	-	-	-
darunter: DAC	-	-	-	-	-	-	-	-	-
Indien	-	65	756	656	-	-	-	-	66
darunter: DEL	-	62	275	171	-	-	-	-	22
AMD	-	-	-	-	-	-	-	-	-
ATQ	-	-	-	-	-	-	-	-	-
BLR	-	-	158	86	-	-	-	-	13
BOM	-	-	151	174	-	-	-	-	18
CCU	-	-	12	40	-	-	-	-	-
COK	-	-	-	-	-	-	-	-	-
GOI	-	3	17	26	-	-	-	-	-
MAA	-	-	109	119	-	-	-	-	13
PNQ	-	-	-	-	-	-	-	-	-
TRV	-	-	-	-	-	-	-	-	-
HYD	-	-	34	40	-	-	-	-	-
*IN	-	-	-	-	-	-	-	-	-
Sri Lanka	-	-	3	22	-	-	-	-	-
darunter: CMB	-	-	3	22	-	-	-	-	-
Malediven	-	2	22	56	-	-	-	-	-
darunter: MLE	-	2	22	56	-	-	-	-	-
Nepal	-	-	-	-	-	-	-	-	-
darunter: KTM	-	-	-	-	-	-	-	-	-
Pakistan	-	-	8	2	-	-	-	-	1
darunter: KHI	-	-	3	2	-	-	-	-	-
ISB	-	-	-	-	-	-	-	-	-
LHE	-	-	5	-	-	-	-	-	1
PEW	-	-	-	-	-	-	-	-	-
Brunei	-	-	-	2	-	-	-	-	-
darunter: BWN	-	-	-	2	-	-	-	-	-
China	-	250	1 983	941	-	-	-	-	140
darunter: PEK	-	81	770	463	-	-	-	-	65
CAN	-	-	159	51	-	-	-	-	13

Luftverkehr im Jahr 2007
5. Personenverkehr
5. 2 Verflechtung im Verkehr mit Gebieten ausserhalb Deutschlands
5. 2. 3. 1 Reisende

nach Endzielland bzw. -flugplatz	von Herkunftsflugplatz in Deutschland								
	Deutschland	Hamburg	Hannover	Bremen	Düsseldorf	Köln/ Bonn	Frankfurt / Main	Stuttgart	Nürnberg
	DE	HAM	HAI	BRE	DUS	CGN	FRA	STR	NUE
CGQ	4 421	-	-	-	-	-	3 290	-	-
CKG	2 251	-	-	-	-	-	1 824	-	-
CTU	5 955	290	148	111	453	134	3 154	246	74
HGH	2 254	-	-	-	-	-	1 827	-	-
KMG	1 805	-	-	-	-	-	1 626	-	-
NKG	4 863	-	-	-	-	-	3 611	-	-
SHA	238 546	14 029	6 381	2 648	17 759	1 662	137 231	7 133	4 243
SHE	4 935	21	10	8	53	-	3 919	8	24
SIA	2 947	-	-	-	-	-	2 402	-	-
SZX	1 102	-	-	-	-	-	884	-	-
TAO	5 068	-	-	-	-	-	3 992	-	-
WUH	3 417	-	-	-	-	-	2 796	-	-
WNZ	6 912	-	-	-	-	-	4 945	-	-
CSX	1 400	-	-	-	-	-	1 194	-	-
XMN	3 985	-	-	-	-	-	3 356	-	-
*CN	19 577	31	18	11	26	3	15 025	6	3
Hongkong(Chin)	175 247	14 835	4 409	2 709	14 803	1 683	94 304	4 901	4 096
darunter: HKG	175 247	14 835	4 409	2 709	14 803	1 683	94 304	4 901	4 096
Indonesien	98 485	2 270	306	427	5 345	91	80 544	445	364
darunter: JKT	35 559	2 265	305	426	5 340	91	20 587	445	364
DPS	56 448	-	-	-	2	-	53 516	-	-
MDC	1 529	-	-	-	-	-	1 528	-	-
MES	1 354	-	-	-	-	-	1 354	-	-
SUB	1 711	-	-	-	-	-	1 711	-	-
*ID	1 135	5	1	1	2	-	1 100	-	-
Japan	344 838	17 262	7 452	2 893	28 791	2 430	166 960	11 718	5 650
darunter: NRT	229 528	12 150	4 998	1 770	19 431	1 828	106 653	8 732	3 980
FUK	8 215	-	-	-	-	-	7 717	-	-
HIJ	1 146	-	-	-	-	-	1 089	-	-
NGO	27 840	1 174	915	383	2 639	92	11 294	819	436
OKA	1 048	-	-	-	-	-	1 026	-	-
KIX	63 372	3 933	1 539	740	6 716	510	25 853	2 164	1 234
ITM	4 374	-	-	-	-	-	4 284	3	-
SDJ	1 146	-	-	-	-	-	1 107	-	-
SPK	4 210	-	-	-	-	-	4 015	-	-
*JP	2 197	5	-	-	-	-	2 167	-	-
Kambodscha ..	10 136	-	-	-	82	-	9 014	-	-
darunter: PNH	6 823	-	-	-	38	-	6 102	-	-
REP	3 303	-	-	-	44	-	2 906	-	-
Rep.Korea	208 667	7 497	2 846	1 726	6 321	793	152 393	3 185	2 305
darunter: SEL	203 518	7 078	2 793	1 614	6 208	738	150 307	3 134	2 262
PUS	3 876	419	53	112	113	55	944	51	43
Laos	4 034	-	-	-	35	-	3 625	-	-
darunter: VTE	2 753	-	-	-	6	-	2 425	-	-
*LA	1 281	-	-	-	29	-	1 200	-	-
Myanmar	12 238	1	1	-	53	-	9 906	-	-
darunter: RGN	12 232	-	-	-	53	-	9 906	-	-
Mongolei	9 535	111	-	-	363	21	1 243	15	10
darunter: ULN	9 535	111	-	-	363	21	1 243	15	10
Malaysia	66 848	2 840	1 035	574	3 245	282	46 348	896	644
darunter: KUL	53 955	2 839	1 035	574	3 243	282	34 065	895	644
BKI	1 724	-	-	-	-	-	1 718	-	-
LGK	1 851	-	-	-	-	-	1 851	-	-
PEN	5 981	-	-	-	2	-	5 388	1	-
KCH	2 017	-	-	-	-	-	2 017	-	-
Philippinen	74 498	6 491	687	2 065	4 837	424	46 509	944	657
darunter: MNL	61 537	6 490	687	2 065	4 836	424	35 460	944	657
CEB	11 281	-	-	-	-	-	9 375	-	-
*PH	1 680	1	-	-	1	-	1 674	-	-
Singapur	87 014	15 679	3 979	3 332	9 004	549	329	5 158	2 985

Luftverkehr im Jahr 2007
5. Personenverkehr
5. 2 Verflechtung im Verkehr mit Gebieten ausserhalb Deutschlands
5. 2. 3. 2 Reisende

nach Endzielland bzw. -flugplatz	von Herkunftsflugplatz in Deutschland								
	München MUC	Berlin- Tegel TXL	Berlin- Schönefeld SXF	Berlin- Tempelhof THF	Saar- brücken SCN	Münster/ Osnabrück FMO	Leipzig/ Halle LEJ	Dresden DRS	Erfurt ERF
CGQ	1 131	-	-	-	-	-	-	-	-
CKG	425	2	-	-	-	-	-	-	-
CTU	950	365	-	-	-	30	-	-	-
HGH	427	-	-	-	-	-	-	-	-
KMG	179	-	-	-	-	-	-	-	-
NKG	1 252	-	-	-	-	-	-	-	-
SHA	30 965	10 187	-	-	13	1 288	1 440	1 847	12
SHE	803	50	-	-	-	3	24	10	-
SIA	545	-	-	-	-	-	-	-	-
SZX	218	-	-	-	-	-	-	-	-
TAO	1 076	-	-	-	-	-	-	-	-
WUH	621	-	-	-	-	-	-	-	-
WNZ	1 967	-	-	-	-	-	-	-	-
CSX	206	-	-	-	-	-	-	-	-
XMN	629	-	-	-	-	-	-	-	-
*CN	4 393	32	-	-	-	2	9	14	2
Hongkong(Chin)	14 113	14 851	1	-	7	1 091	775	1 579	7
darunter: HKG	14 113	14 851	1	-	7	1 091	775	1 579	7
Indonesien	6 134	2 207	-	-	2	124	51	82	16
darunter: JKT	3 987	1 416	-	-	-	124	51	82	-
DPS	2 141	789	-	-	-	-	-	-	-
MDC	1	-	-	-	-	-	-	-	-
MES	-	-	-	-	-	-	-	-	-
SUB	-	-	-	-	-	-	-	-	-
*ID	5	2	-	-	2	-	-	-	16
Japan	63 418	27 733	-	-	-	1 385	2 162	5 497	11
darunter: NRT	43 443	19 135	-	-	-	979	1 492	3 881	11
FUK	498	-	-	-	-	-	-	-	-
HIJ	57	-	-	-	-	-	-	-	-
NGO	6 554	2 251	-	-	-	97	215	831	-
OKA	21	1	-	-	-	-	-	-	-
KIX	12 536	6 341	-	-	-	309	455	785	-
ITM	87	-	-	-	-	-	-	-	-
SDJ	39	-	-	-	-	-	-	-	-
SPK	161	-	-	-	-	-	-	-	-
*JP	20	5	-	-	-	-	-	-	-
Kambodscha ..	1 038	1	-	-	-	-	-	-	-
darunter: PNH	682	-	-	-	-	-	-	-	-
REP	353	-	-	-	-	-	-	-	-
Rep.Korea	18 802	9 366	-	-	-	652	850	1 229	2
darunter: SEL	16 868	9 191	-	-	-	637	827	1 200	-
PUS	1 803	175	-	-	-	15	23	29	2
Laos	374	-	-	-	-	-	-	-	-
darunter: VTE	322	-	-	-	-	-	-	-	-
*LA	52	-	-	-	-	-	-	-	-
Myanmar	2 031	246	-	-	-	-	-	-	-
darunter: RGN	2 031	242	-	-	-	-	-	-	-
Mongolei	868	6 904	-	-	-	-	-	-	-
darunter: ULN	868	6 904	-	-	-	-	-	-	-
Malaysia	8 136	2 248	-	-	-	114	126	235	6
darunter: KUL	7 538	2 246	-	-	-	114	126	235	-
BKI	6	-	-	-	-	-	-	-	-
LGK	-	-	-	-	-	-	-	-	-
PEN	590	-	-	-	-	-	-	-	-
KCH	-	-	-	-	-	-	-	-	-
Philippinen	8 775	2 424	-	-	-	226	73	87	1
darunter: MNL	7 314	1 978	-	-	-	226	71	87	-
CEB	1 460	446	-	-	-	-	-	-	-
*PH	1	-	-	-	-	-	2	-	1
Singapur	25 015	14 158	-	-	-	901	1 670	2 669	-

Luftverkehr im Jahr 2007
5. Personenverkehr
5. 2 Verflechtung im Verkehr mit Gebieten ausserhalb Deutschlands
5. 2. 3. 3 Reisende

nach Endzielland bzw. -flugplatz	von Herkunftsflugplatz in Deutschland								
	Hahn HHN	Dortmund DTM	Paderborn/ Lippstadt PAD	Friedrichs- hafen FDH	Karlsruhe/ Baden-Baden FKB	Lübeck LBC	Niederrhein NRN	Rostock RLG	Sonst. Flug- plätze
CGQ	-	-	-	-	-	-	-	-	-
CKG	-	-	-	-	-	-	-	-	-
CTU	-	-	-	-	-	-	-	-	-
HGH	-	-	-	-	-	-	-	-	-
KMG	-	-	-	-	-	-	-	-	-
NKG	-	-	-	-	-	-	-	-	-
SHA	-	169	1 052	425	-	-	-	-	62
SHE	-	-	-	2	-	-	-	-	-
SIA	-	-	-	-	-	-	-	-	-
SZX	-	-	-	-	-	-	-	-	-
TAO	-	-	-	-	-	-	-	-	-
WUH	-	-	-	-	-	-	-	-	-
WNZ	-	-	-	-	-	-	-	-	-
CSX	-	-	-	-	-	-	-	-	-
XMN	-	-	-	-	-	-	-	-	-
*CN	-	-	2	-	-	-	-	-	-
Hongkong(Chin)	1	81	684	239	-	-	-	-	78
darunter: HKG	1	81	684	239	-	-	-	-	78
Indonesien	-	-	57	10	-	-	-	-	10
darunter: JKT	-	-	57	9	-	-	-	-	10
DPS	-	-	-	-	-	-	-	-	-
MDC	-	-	-	-	-	-	-	-	-
MES	-	-	-	-	-	-	-	-	-
SUB	-	-	-	-	-	-	-	-	-
*ID	-	-	-	1	-	-	-	-	-
Japan	2	63	678	661	-	-	-	34	38
darunter: NRT	-	63	527	430	-	-	-	-	25
FUK	-	-	-	-	-	-	-	-	-
HIJ	-	-	-	-	-	-	-	-	-
NGO	2	-	68	67	-	-	-	-	3
OKA	-	-	-	-	-	-	-	-	-
KIX	-	-	83	164	-	-	-	-	10
ITM	-	-	-	-	-	-	-	-	-
SDJ	-	-	-	-	-	-	-	-	-
SPK	-	-	-	-	-	-	-	34	-
*JP	-	-	-	-	-	-	-	-	-
Kambodscha ..	-	-	-	1	-	-	-	-	-
darunter: PNH	-	-	-	1	-	-	-	-	-
REP	-	-	-	-	-	-	-	-	-
Rep.Korea	-	41	332	314	-	-	-	-	13
darunter: SEL	-	27	307	314	-	-	-	-	13
PUS	-	14	25	-	-	-	-	-	-
Laos	-	-	-	-	-	-	-	-	-
darunter: VTE	-	-	-	-	-	-	-	-	-
*LA	-	-	-	-	-	-	-	-	-
Myanmar	-	-	-	-	-	-	-	-	-
darunter: RGN	-	-	-	-	-	-	-	-	-
Mongolei	-	-	-	-	-	-	-	-	-
darunter: ULN	-	-	-	-	-	-	-	-	-
Malaysia	-	-	63	35	-	-	-	-	21
darunter: KUL	-	-	63	35	-	-	-	-	21
BKI	-	-	-	-	-	-	-	-	-
LGK	-	-	-	-	-	-	-	-	-
PEN	-	-	-	-	-	-	-	-	-
KCH	-	-	-	-	-	-	-	-	-
Philippinen	-	-	172	103	-	-	-	-	23
darunter: MNL	-	-	172	103	-	-	-	-	23
CEB	-	-	-	-	-	-	-	-	-
*PH	-	-	-	-	-	-	-	-	-
Singapur	-	-	943	546	-	-	-	-	97

nach Endzielland bzw. -flugplatz	von Herkunftsflugplatz in Deutschland								
	Deutschland	Hamburg	Hannover	Bremen	Düsseldorf	Köln/ Bonn	Frankfurt / Main	Stuttgart	Nürnberg
	DE	HAM	HAI	BRE	DUS	CGN	FRA	STR	NUE
darunter: SIN	87 014	15 679	3 979	3 332	9 004	549	329	5 158	2 985
Thailand	500 211	31 326	6 761	4 519	83 214	1 513	194 954	5 570	3 480
darunter: BKK	401 267	29 315	6 255	4 304	77 133	1 400	140 521	5 439	3 425
CEI	1 777	-	-	-	21	-	1 373	-	-
CNX	7 563	17	3	-	271	-	5 931	2	2
HKT	68 047	1 993	503	215	3 607	113	33 885	125	53
USM	14 670	-	-	-	2 141	-	8 029	-	-
KBV	4 883	1	-	-	13	-	3 740	-	-
*TH	1 028	-	-	-	22	-	726	4	-
Taiwan	79 827	1 525	925	346	1 461	273	58 220	580	423
darunter: TPE	67 915	1 525	925	346	1 460	273	48 004	580	423
KHH	11 896	-	-	-	1	-	10 206	-	-
Vietnam	112 200	2 335	987	880	1 326	126	85 472	746	559
darunter: SGN	45 461	1 422	561	551	1 106	112	30 047	649	493
HAN	65 348	913	426	329	220	14	54 040	97	66
Australien/OZ..	281 274	11 902	759	612	14 225	371	213 018	1 623	280
Australien	219 503	9 917	670	612	11 349	208	167 516	1 385	279
darunter: CBR	1 172	-	-	-	-	-	1 172	-	-
ADL	10 417	-	-	1	-	-	10 407	1	-
BNE	32 970	706	-	-	1 671	-	28 087	-	-
CNS	6 392	-	-	-	-	-	6 361	-	-
DRW	5 544	-	-	-	-	-	5 539	-	-
MEL	49 133	2 665	56	1	3 130	58	36 383	459	46
PER	30 029	1 620	-	-	1 996	-	23 225	-	-
SYD	82 793	4 917	614	610	4 550	150	55 327	923	233
Neuseeland	58 439	1 972	87	-	2 835	159	42 697	234	-
darunter: AKL	44 998	1 555	87	-	1 993	159	32 006	234	-
CHC	11 655	417	-	-	842	-	9 028	-	-
WLG	1 463	-	-	-	-	-	1 463	-	-
Polynesien	1 057	10	1	-	40	3	727	-	1
darunter: PPT	1 049	10	1	-	40	3	721	-	1

Luftverkehr im Jahr 2007
5. Personenverkehr
5. 2 Verflechtung im Verkehr mit Gebieten ausserhalb Deutschlands
5. 2. 3. 2 Reisende

nach Endzielland bzw. -flugplatz	von Herkunftsflugplatz in Deutschland								
	München MUC	Berlin- Tegel TXL	Berlin- Schönefeld SXF	Berlin- Tempelhof THF	Saar- brücken SCN	Münster/ Osnabrück FMO	Leipzig/ Halle LEJ	Dresden DRS	Erfurt ERF
darunter: SIN	25 015	14 158	-	-	-	901	1 670	2 669	-
Thailand	127 582	30 552	75	-	6	1 367	3 548	4 258	8
darunter: BKK	94 786	28 707	75	-	5	1 257	3 208	4 001	6
CEI	383	-	-	-	-	-	-	-	-
CNX	1 314	22	-	-	-	-	1	-	-
HKT	24 974	1 823	-	-	1	110	339	257	1
USM	4 500	-	-	-	-	-	-	-	-
KBV	1 129	-	-	-	-	-	-	-	-
*TH	275	-	-	-	-	-	-	-	1
Taiwan	13 271	1 872	-	-	-	59	138	551	-
darunter: TPE	11 578	1 870	-	-	-	59	138	551	-
KHH	1 687	2	-	-	-	-	-	-	-
Vietnam	9 283	7 633	-	-	-	260	1 178	1 204	-
darunter: SGN	5 681	3 552	-	-	-	245	466	384	-
HAN	3 596	4 081	-	-	-	15	712	820	-
Australien/OZ..	31 677	5 656	-	-	-	87	302	494	11
Australien	20 912	5 530	-	-	-	87	279	494	10
darunter: CBR	-	-	-	-	-	-	-	-	-
ADL	8	-	-	-	-	-	-	-	-
BNE	2 503	2	-	-	-	-	-	-	-
CNS	31	-	-	-	-	-	-	-	-
DRW	2	3	-	-	-	-	-	-	-
MEL	4 998	1 331	-	-	-	-	-	4	1
PER	3 187	-	-	-	-	-	-	-	1
SYD	10 179	4 194	-	-	-	87	279	490	-
Neuseeland	10 321	111	-	-	-	-	23	-	-
darunter: AKL	8 853	111	-	-	-	-	-	-	-
CHC	1 368	-	-	-	-	-	-	-	-
WLG	-	-	-	-	-	-	-	-	-
Polynesien	261	14	-	-	-	-	-	-	-
darunter: PPT	259	14	-	-	-	-	-	-	-

Luftverkehr im Jahr 2007
5. Personenverkehr
5. 2 Verflechtung im Verkehr mit Gebieten ausserhalb Deutschlands
5. 2. 3. 3 Reisende

nach Endzielland bzw. -flugplatz	von Herkunftsflugplatz in Deutschland								
	Hahn HHN	Dortmund DTM	Paderborn/ Lippstadt PAD	Friedrichs- hafen FDH	Karlsruhe/ Baden-Baden FKB	Lübeck LBC	Niederrhein NRN	Rostock RLG	Sonst. Flug- plätze
darunter: SIN	-	-	943	546	-	-	-	-	97
Thailand	-	15	488	875	-	-	-	-	100
darunter: BKK	-	15	460	855	-	-	-	-	100
CEI	-	-	-	-	-	-	-	-	-
CNX	-	-	-	-	-	-	-	-	-
HKT	-	-	28	20	-	-	-	-	-
USM	-	-	-	-	-	-	-	-	-
KBV	-	-	-	-	-	-	-	-	-
*TH	-	-	-	-	-	-	-	-	-
Taiwan	-	-	67	110	-	-	-	-	6
darunter: TPE	-	-	67	110	-	-	-	-	6
KHH	-	-	-	-	-	-	-	-	-
Vietnam	-	-	107	81	-	-	-	-	23
darunter: SGN	-	-	105	74	-	-	-	-	13
HAN	-	-	2	7	-	-	-	-	10
Australien/OZ..	2	12	137	92	-	-	-	-	14
Australien	-	12	137	92	-	-	-	-	14
darunter: CBR	-	-	-	-	-	-	-	-	-
ADL	-	-	-	-	-	-	-	-	-
BNE	-	-	-	1	-	-	-	-	-
CNS	-	-	-	-	-	-	-	-	-
DRW	-	-	-	-	-	-	-	-	-
MEL	-	-	1	-	-	-	-	-	-
PER	-	-	-	-	-	-	-	-	-
SYD	-	-	136	90	-	-	-	-	14
Neuseeland	-	-	-	-	-	-	-	-	-
darunter: AKL	-	-	-	-	-	-	-	-	-
CHC	-	-	-	-	-	-	-	-	-
WLG	-	-	-	-	-	-	-	-	-
Polynesien	-	-	-	-	-	-	-	-	-
darunter: PPT	-	-	-	-	-	-	-	-	-

Luftverkehr im Jahr 2007
6. Güterverkehr
6. 2. Verflechtung im Verkehr mit Gebieten ausserhalb Deutschlands
6. 2. 1. 1 Einladung in Tonnen

nach Streckenziel- land bzw. - flugplatz	von Streckenherkunftsflugplatz								
	Deutschland	Hamburg	Hannover	Bremen	Düsseldorf	Köln/ Bonn	Frankfurt / Main	Stuttgart	Nürnberg
	DE	HAM	HAI	BRE	DUS	CGN	FRA	STR	NUE
AUSLAND Insg	1 647 684	9 157	3 872	14	24 353	350 418	1 028 671	10 324	5 229
EUROPA	479 171	4 109	2 020	14	9 622	229 202	136 781	8 331	4 854
EUROP. GEM.	372 951	2 251	1 382	14	7 187	202 526	93 562	7 726	4 657
Belgien	39 425	17	1 106	-	6	6 656	6 743	6 391	3 784
darunter: BRU	29 819	16	-	-	-	6 637	6 395	6 391	121
LGG	9 582	1	1 106	-	6	18	349	-	3 662
OST	22	-	-	-	-	-	-	-	-
Bulgarien	4 124	6	28	-	40	6	483	-	-
darunter: SOF	2 895	-	-	-	11	-	473	-	-
BOJ	1 141	1	1	-	4	-	9	-	-
PDV	13	-	-	-	-	-	-	-	-
VAR	64	5	27	-	25	6	1	-	-
*BG	10	-	-	-	-	-	-	-	-
Dänemark	7 164	99	30	-	324	2 915	1 559	94	5
darunter: CPH	7 019	99	30	-	319	2 776	1 559	94	5
AAR	139	-	-	-	-	139	-	-	-
Estland	309	6	-	-	-	-	295	-	-
darunter: TLL	309	6	-	-	-	-	295	-	-
Finnland	5 337	172	-	-	292	1 673	1 964	20	2
darunter: HEL	5 336	172	-	-	292	1 673	1 964	20	2
Frankreich	51 574	834	43	5	1 185	30 174	16 029	813	12
darunter: ORY	13	-	-	-	4	-	9	-	-
CDG	36 491	834	43	5	1 146	16 310	15 476	809	11
BOD	543	-	-	-	8	527	-	-	-
CFE	218	-	-	-	-	-	-	-	-
LYS	7 845	-	1	-	19	7 580	242	3	1
MRS	3 343	-	-	-	1	3 235	106	1	-
NCE	132	-	-	-	2	-	125	-	-
RNS	2 463	-	-	-	-	2 460	-	-	-
TLS	139	-	-	-	-	61	70	-	-
*FR	380	-	-	-	-	-	-	-	1
Griechenland ..	9 762	50	5	-	782	1 525	6 132	143	1
darunter: ATH	9 179	26	-	-	469	1 525	5 949	121	-
CFU	15	-	-	-	7	-	9	-	-
HER	105	-	2	-	49	-	47	-	-
KGS	35	7	-	-	20	-	8	-	-
RHO	69	16	2	-	29	-	20	-	1
SKG	341	1	-	-	201	-	93	20	-
Irland	8 469	29	-	-	272	6 814	776	-	-
darunter: DUB	8 296	28	-	-	272	6 814	776	-	-
SNN	172	1	-	-	-	-	-	-	-
Italien	35 788	1	4	-	221	25 104	6 243	23	2
darunter: FCO	1 905	-	-	-	11	-	1 479	-	-
CIA	724	-	-	-	3	721	-	-	-
BGY	19 950	-	-	-	4	17 158	17	-	-
LIN	265	-	-	-	-	-	260	-	-
MXR	2 841	-	3	-	188	-	2 298	2	-
VCE	1 099	-	-	-	-	31	1 058	-	-
TSF	7 034	-	-	-	-	7 034	-	-	-
AOI	363	-	-	-	-	-	-	-	-
BLQ	845	-	-	-	-	132	633	-	-
BRI	18	-	-	-	-	-	-	16	-
CTA	21	-	-	-	13	-	2	1	1
GOA	12	-	-	-	-	-	-	-	-
NAP	52	1	1	-	1	-	-	2	-
PSA	16	-	-	-	-	-	-	-	-
PSR	28	-	-	-	-	28	-	-	-
TRN	443	-	-	-	-	-	442	1	-
TRS	14	-	-	-	-	-	-	-	-
VRN	44	-	-	-	-	-	3	-	-
VBS	103	-	-	-	-	-	50	-	-

Luftverkehr im Jahr 2007
6. Güterverkehr
6. 2. Verflechtung im Verkehr mit Gebieten ausserhalb Deutschlands
6. 2. 1. 2 Einladung in Tonnen

nach Streckenziel- land bzw. - flugplatz	von Streckenherkunftsflugplatz								
	München MUC	Berlin- Tegel TXL	Berlin- Schönefeld SXF	Berlin- Tempelhof THF	Saar- brücken SCN	Münster/ Osnabrück FMO	Leipzig/ Halle LEJ	Dresden DRS	Erfurt ERF
AUSLAND Insg	113 946	4 892	855	234	6	-	37 627	31	2 193
EUROPA	19 872	2 737	562	234	6	-	29 411	31	2 190
EUROP. GEM.	16 719	2 050	164	234	6	-	27 148	30	2 190
Belgien	6 327	918	84	2	-	-	6 184	5	1 176
darunter: BRU	4 043	19	1	2	-	-	6 183	-	-
LGG	2 285	899	82	-	-	-	-	-	1 174
OST	-	-	1	-	-	-	1	5	1
Bulgarien	118	5	-	-	-	-	2 468	-	-
darunter: SOF	95	5	-	-	-	-	2 310	-	-
BOJ	-	-	-	-	-	-	158	-	-
PDV	13	-	-	-	-	-	-	-	-
VAR	-	-	-	-	-	-	-	-	-
*BG	10	-	-	-	-	-	-	-	-
Dänemark	224	17	-	-	-	-	1 853	-	42
darunter: CPH	224	17	-	-	-	-	1 853	-	42
AAR	-	-	-	-	-	-	-	-	-
Estland	-	-	-	-	-	-	2	-	-
darunter: TLL	-	-	-	-	-	-	2	-	-
Finnland	627	62	-	-	-	-	-	-	-
darunter: HEL	627	62	-	-	-	-	-	-	-
Frankreich	1 686	121	-	232	-	-	51	-	6
darunter: ORY	-	-	-	-	-	-	-	-	-
CDG	1 501	73	-	232	-	-	51	-	-
BOD	3	-	-	-	-	-	-	-	-
CFE	170	48	-	-	-	-	-	-	-
LYS	-	-	-	-	-	-	-	-	-
MRS	-	-	-	-	-	-	-	-	-
NCE	4	-	-	-	-	-	-	-	-
RNS	1	-	-	-	-	-	-	-	2
TLS	7	-	-	-	-	-	-	-	-
*FR	-	-	-	-	-	-	-	-	3
Griechenland ..	822	153	3	-	-	-	-	-	-
darunter: ATH	805	145	3	-	-	-	-	-	-
CFU	-	-	-	-	-	-	-	-	-
HER	1	-	-	-	-	-	-	-	-
KGS	-	-	-	-	-	-	-	-	-
RHO	1	-	-	-	-	-	-	-	-
SKG	12	8	-	-	-	-	-	-	-
Irland	214	-	28	-	-	-	-	-	-
darunter: DUB	214	-	28	-	-	-	-	-	-
SNN	-	-	-	-	-	-	-	-	-
Italien	677	54	-	-	-	-	3 132	-	5
darunter: FCO	258	35	-	-	-	-	-	-	-
CIA	-	-	-	-	-	-	-	-	-
BGY	-	2	-	-	-	-	2 769	-	-
LIN	-	-	-	-	-	-	-	-	-
MXP	272	17	-	-	-	-	-	-	-
VCE	9	-	-	-	-	-	-	-	-
TSF	-	-	-	-	-	-	-	-	-
AOI	-	-	-	-	-	-	363	-	-
BLQ	1	-	-	-	-	-	-	-	-
BRI	2	-	-	-	-	-	-	-	-
CTA	3	-	-	-	-	-	-	-	-
GOA	12	-	-	-	-	-	-	-	-
NAP	47	-	-	-	-	-	-	-	-
PSA	16	-	-	-	-	-	-	-	-
PSR	-	-	-	-	-	-	-	-	-
TRN	-	-	-	-	-	-	-	-	-
TRS	14	-	-	-	-	-	-	-	-
VRN	41	-	-	-	-	-	-	-	-
VBS	-	-	-	-	-	-	-	-	-

Luftverkehr im Jahr 2007
6. Güterverkehr
6. 2. Verflechtung im Verkehr mit Gebieten ausserhalb Deutschlands
6. 2. 1. 3 Einladung in Tonnen

nach Streckenziel bzw. -flugplatz	von Streckenherkunftsflugplatz							
	Hahn HHN	Dortmund DTM	Paderborn/ Lippstadt PAD	Friedrichs- hafen FDH	Karlsruhe/ Baden-Baden FKB	Lübeck LBC	Niederrhein NRN	Rostock RLG
AUSLAND Insg.	54 583	4	34	-	1 013	-	32	196
EUROPA	28 361	4	34	-	706	-	32	60
EUROP. GEM.	4 389	4	34	-	636	-	32	11
Belgien	25	-	-	-	1	-	-	-
darunter: BRU	11	-	-	-	-	-	-	-
LGG	-	-	-	-	-	-	-	-
OST	15	-	-	-	-	-	-	-
Bulgarien	970	-	-	-	-	-	-	-
darunter: SOF	1	-	-	-	-	-	-	-
BOJ	969	-	-	-	-	-	-	-
PDV	-	-	-	-	-	-	-	-
VAR	-	-	-	-	-	-	-	-
*BG	-	-	-	-	-	-	-	-
Dänemark	-	-	-	-	-	-	-	-
darunter: CPH	-	-	-	-	-	-	-	-
AAR	-	-	-	-	-	-	-	-
Estland	5	-	-	-	1	-	-	-
darunter: TLL	5	-	-	-	1	-	-	-
Finnland	520	-	-	-	-	-	-	4
darunter: HEL	520	-	-	-	-	-	-	3
Frankreich	382	-	-	-	-	-	-	-
darunter: ORY	-	-	-	-	-	-	-	-
CDG	-	-	-	-	-	-	-	-
BOD	6	-	-	-	-	-	-	-
CFE	-	-	-	-	-	-	-	-
LYS	-	-	-	-	-	-	-	-
MRS	-	-	-	-	-	-	-	-
NCE	-	-	-	-	-	-	-	-
RNS	-	-	-	-	-	-	-	-
TLS	-	-	-	-	-	-	-	-
*FR	376	-	-	-	-	-	-	-
Griechenland ..	139	-	-	-	-	-	-	7
darunter: ATH	129	-	-	-	-	-	-	7
CFU	-	-	-	-	-	-	-	-
HER	5	-	-	-	-	-	-	-
KGS	-	-	-	-	-	-	-	-
RHO	-	-	-	-	-	-	-	-
SKG	5	-	-	-	-	-	-	-
Irland	263	-	-	-	73	-	-	-
darunter: DUB	165	-	-	-	-	-	-	-
SNN	99	-	-	-	73	-	-	-
Italien	184	-	-	-	138	-	-	-
darunter: FCO	122	-	-	-	-	-	-	-
CIA	-	-	-	-	-	-	-	-
BGY	-	-	-	-	-	-	-	-
LIN	-	-	-	-	5	-	-	-
MXP	62	-	-	-	-	-	-	-
VCE	-	-	-	-	-	-	-	-
TSF	-	-	-	-	-	-	-	-
AOI	-	-	-	-	-	-	-	-
BLQ	-	-	-	-	79	-	-	-
BRI	-	-	-	-	-	-	-	-
CTA	-	-	-	-	-	-	-	-
GOA	-	-	-	-	-	-	-	-
NAP	-	-	-	-	-	-	-	-
PSA	-	-	-	-	-	-	-	-
PSR	-	-	-	-	-	-	-	-
TRN	-	-	-	-	-	-	-	-
TRS	-	-	-	-	-	-	-	-
VRN	-	-	-	-	-	-	-	-
VBS	-	-	-	-	53	-	-	-

Luftverkehr im Jahr 2007
6. Güterverkehr
6. 2. Verflechtung im Verkehr mit Gebieten ausserhalb Deutschlands
6. 2. 1. 1 Einladung in Tonnen

nach Streckenziel bzw. -flugplatz	von Streckenherkunftsflugplatz								
	Deutschland	Hamburg	Hannover	Bremen	Düsseldorf	Köln/ Bonn	Frankfurt / Main	Stuttgart	Nürnberg
	DE	HAM	HAI	BRE	DUS	CGN	FRA	STR	NUE
Lettland	395	57	-	-	46	-	133	-	-
darunter: RIX	395	57	-	-	46	-	133	-	-
Litauen	237	9	-	-	1	-	213	-	-
darunter: VNO	233	6	-	-	1	-	213	-	-
Malta	2 101	42	1	-	56	-	1 803	-	2
darunter: MLA	2 101	42	1	-	56	-	1 803	-	2
Niederlande	1 248	20	-	-	-	-	644	1	-
darunter: AMS	1 102	19	-	-	-	-	542	1	-
MST	19	-	-	-	-	-	-	-	-
EIN	127	-	-	-	-	-	102	-	-
Österreich	12 671	137	24	-	297	8 318	2 904	49	42
darunter: VIE	11 801	137	24	-	291	8 318	2 452	48	42
GRZ	297	-	-	-	2	-	295	-	-
LNZ	534	-	-	-	2	-	120	-	-
SZG	31	-	-	-	1	-	30	-	-
Polen	14 495	72	-	-	10	8 146	1 204	2	1
darunter: WAW	10 352	68	-	-	9	7 050	904	2	1
GDN	961	4	-	-	-	-	42	-	-
KRK	44	-	-	-	-	-	44	-	-
KTW	3 111	-	-	-	1	1 096	191	-	-
WRO	14	-	-	-	-	-	13	-	-
POZ	14	-	-	-	-	-	11	-	-
Portugal	14 504	42	3	-	219	7 962	4 471	-	-
darunter: LIS	6 004	31	-	-	103	750	3 400	-	-
FAO	118	10	1	-	87	-	18	-	-
FNC	40	-	-	-	30	-	4	-	-
OPO	8 263	-	1	-	-	7 212	1 049	-	-
SMA	79	-	-	-	-	-	-	-	-
Rumänien	1 116	-	-	-	12	62	513	7	2
darunter: BBU	46	-	-	-	-	46	-	-	-
OTP	1 005	-	-	-	4	17	506	6	2
TSR	53	-	-	-	8	-	2	1	-
Schweden	30 917	32	9	-	98	25 586	3 696	6	1
darunter: ARN	10 177	31	-	-	34	8 036	1 194	1	-
GOT	3 111	1	1	-	35	455	2 501	-	-
GSE	35	-	-	-	26	7	-	-	-
JKG	203	-	-	-	-	-	-	-	-
MMA	17 335	-	-	-	-	17 088	-	2	-
ORB	23	-	3	-	-	-	-	2	1
*SE	25	-	4	-	-	-	-	-	-
Slowenien	8 243	-	-	-	-	7 155	369	-	-
darunter: LJU	8 243	-	-	-	-	7 155	369	-	-
Spanien	44 775	344	50	6	2 563	23 642	13 820	76	159
darunter: MAD	20 001	-	-	-	380	9 499	8 228	-	41
AGP	994	54	2	-	129	-	768	1	-
ALC	167	16	2	-	78	-	48	-	-
BCN	15 408	17	-	-	98	11 643	2 611	1	-
BIO	717	-	-	-	-	-	717	-	-
GRO	25	-	4	-	10	4	-	-	-
VIT	2 744	-	-	-	-	2 295	-	1	-
VLC	255	3	-	-	53	89	-	-	2
ZAZ	38	-	-	-	-	-	-	-	-
IBZ	92	2	-	-	78	-	7	-	-
PMI	1 483	116	19	2	650	17	485	12	5
ACE	128	11	2	-	71	1	33	2	4
FUE	195	10	6	1	88	2	49	5	4
LPA	1 441	64	7	2	475	63	527	27	65
SPC	22	-	-	-	6	-	2	-	-
TFN	142	-	-	-	134	-	2	-	6
TFS	904	52	7	1	306	28	342	24	31
Tschech. Rep. .	6 089	62	30	-	105	1 349	1 591	45	-

Luftverkehr im Jahr 2007
6. Güterverkehr
6. 2. Verflechtung im Verkehr mit Gebieten ausserhalb Deutschlands
6. 2. 1. 2 Einladung in Tonnen

nach Streckenziel bzw. -flugplatz	von Streckenherkunftsflugplatz								
	München MUC	Berlin- Tegel TXL	Berlin- Schönefeld SXF	Berlin- Tempelhof THF	Saar- brücken SCN	Münster/ Osnabrück FMO	Leipzig/ Halle LEJ	Dresden DRS	Erfurt ERF
Lettland	75	25	-	-	-	-	59	-	-
darunter: RIX	75	25	-	-	-	-	59	-	-
Litauen	7	4	-	-	-	-	3	-	-
darunter: VNO	7	4	-	-	-	-	3	-	-
Malta	186	11	-	-	-	-	-	-	-
darunter: MLA	186	11	-	-	-	-	-	-	-
Niederlande	28	68	-	-	-	-	445	-	13
darunter: AMS	28	68	-	-	-	-	445	-	-
MST	-	-	-	-	-	-	-	-	13
EIN	-	-	-	-	-	-	-	-	-
Österreich	322	87	-	-	-	-	425	17	-
darunter: VIE	322	87	-	-	-	-	14	17	-
GRZ	-	-	-	-	-	-	-	-	-
LNZ	-	-	-	-	-	-	411	-	-
SZG	-	-	-	-	-	-	-	-	-
Polen	37	286	-	-	-	-	3 854	-	882
darunter: WAW	35	251	-	-	-	-	2 028	-	5
GDN	-	35	-	-	-	-	880	-	-
KRK	-	-	-	-	-	-	-	-	-
KTW	-	-	-	-	-	-	945	-	877
WRO	-	-	-	-	-	-	-	-	-
POZ	2	-	-	-	-	-	-	-	-
Portugal	534	23	-	-	-	-	25	-	-
darunter: LIS	527	22	-	-	-	-	-	-	-
FAO	1	-	-	-	-	-	-	-	-
FNC	6	-	-	-	-	-	-	-	-
OPO	-	-	-	-	-	-	-	-	-
SMA	-	-	-	-	-	-	25	-	-
Rumänien	518	-	-	-	-	-	-	-	-
darunter: BBU	-	-	-	-	-	-	-	-	-
OTP	469	-	-	-	-	-	-	-	-
TSR	41	-	-	-	-	-	-	-	-
Schweden	332	3	-	-	-	-	683	-	30
darunter: ARN	325	2	-	-	-	-	554	-	-
GOT	7	-	-	-	-	-	107	-	-
GSE	-	1	-	-	-	-	-	-	-
JKG	-	-	-	-	-	-	-	-	23
MMA	-	-	-	-	-	-	-	-	7
ORB	-	-	-	-	-	-	-	-	-
*SE	-	-	-	-	-	-	21	-	-
Slowenien	4	-	-	-	-	-	715	-	-
darunter: LJU	4	-	-	-	-	-	715	-	-
Spanien	2 761	154	32	-	3	-	898	8	33
darunter: MAD	1 642	103	-	-	-	-	20	-	-
AGP	38	2	-	-	-	-	-	-	-
ALC	16	3	-	-	-	-	-	-	-
BCN	614	6	-	-	-	-	416	1	-
BIO	-	-	-	-	-	-	-	-	-
GRO	-	-	-	-	-	-	-	-	-
VIT	-	-	-	-	-	-	433	-	15
VLC	-	-	3	-	-	-	-	-	-
ZAZ	-	-	-	-	-	-	21	-	17
IBZ	4	-	-	-	-	-	-	-	-
PMI	131	20	3	-	-	-	7	1	-
ACE	4	-	-	-	-	-	-	-	-
FUE	30	1	-	-	-	-	-	-	-
LPA	170	13	21	-	-	-	1	5	-
SPC	12	-	-	-	-	-	-	-	-
TFN	-	-	-	-	-	-	-	-	-
TFS	101	5	5	-	-	-	-	1	-
Tschech. Rep. .	27	33	-	-	-	-	2 843	-	-

Luftverkehr im Jahr 2007
6. Güterverkehr
6. 2. Verflechtung im Verkehr mit Gebieten ausserhalb Deutschlands
6. 2. 1. 3 Einladung in Tonnen

nach Streckenziel bzw. -flugplatz	von Streckenherkunftsflugplatz							
	Hahn HHN	Dortmund DTM	Paderborn/ Lippstadt PAD	Friedrichs- hafen FDH	Karlsruhe/ Baden-Baden FKB	Lübeck LBC	Niederrhein NRN	Rostock RLG
Lettland	-	-	-	-	-	-	-	-
darunter: RIX	-	-	-	-	-	-	-	-
Litauen	-	-	-	-	-	-	-	-
darunter: VNO	-	-	-	-	-	-	-	-
Malta	-	-	-	-	-	-	-	-
darunter: MLA	-	-	-	-	-	-	-	-
Niederlande	24	-	-	-	6	-	-	-
darunter: AMS	-	-	-	-	-	-	-	-
MST	-	-	-	-	6	-	-	-
EIN	24	-	-	-	-	-	-	-
Österreich	47	-	-	-	-	-	-	-
darunter: VIE	47	-	-	-	-	-	-	-
GRZ	-	-	-	-	-	-	-	-
LNZ	-	-	-	-	-	-	-	-
SZG	-	-	-	-	-	-	-	-
Polen	1	-	1	-	-	-	-	-
darunter: WAW	-	-	-	-	-	-	-	-
GDN	-	-	-	-	-	-	-	-
KRK	-	-	-	-	-	-	-	-
KTW	1	-	-	-	-	-	-	-
WRO	-	-	-	-	-	-	-	-
POZ	-	-	-	-	-	-	-	-
Portugal	1 225	-	-	-	-	-	-	-
darunter: LIS	1 171	-	-	-	-	-	-	-
FAO	-	-	-	-	-	-	-	-
FNC	-	-	-	-	-	-	-	-
OPO	-	-	-	-	-	-	-	-
SMA	54	-	-	-	-	-	-	-
Rumänien	2	-	-	-	-	-	-	-
darunter: BBU	-	-	-	-	-	-	-	-
OTP	2	-	-	-	-	-	-	-
TSR	-	-	-	-	-	-	-	-
Schweden	5	-	21	-	416	-	-	-
darunter: ARN	-	-	-	-	-	-	-	-
GOT	2	-	-	-	-	-	-	-
GSE	-	-	2	-	-	-	-	-
JKG	-	-	10	-	170	-	-	-
MMA	2	-	6	-	231	-	-	-
ORB	-	-	2	-	15	-	-	-
*SE	-	-	-	-	-	-	-	-
Slowenien	-	-	-	-	-	-	-	-
darunter: LJU	-	-	-	-	-	-	-	-
Spanien	218	4	1	-	-	-	1	-
darunter: MAD	89	-	-	-	-	-	-	-
AGP	-	-	-	-	-	-	-	-
ALC	6	-	-	-	-	-	-	-
BCN	1	-	-	-	-	-	-	-
BIO	-	-	-	-	-	-	-	-
GRO	7	-	1	-	-	-	1	-
VIT	1	-	-	-	-	-	-	-
VLC	105	-	-	-	-	-	-	-
ZAZ	-	-	-	-	-	-	-	-
IBZ	-	-	-	-	-	-	-	-
PMI	10	4	-	-	-	-	-	-
ACE	-	-	-	-	-	-	-	-
FUE	-	-	-	-	-	-	-	-
LPA	-	-	-	-	-	-	-	-
SPC	-	-	-	-	-	-	-	-
TFN	-	-	-	-	-	-	-	-
TFS	-	-	-	-	-	-	-	-
Tschech. Rep. .	3	-	-	-	-	-	-	-

Luftverkehr im Jahr 2007
6. Güterverkehr
6. 2. Verflechtung im Verkehr mit Gebieten ausserhalb Deutschlands
6. 2. 1. 1 Einladung in Tonnen

nach Streckenziel bzw. -flugplatz	von Streckenherkunftsflugplatz								
	Deutschland	Hamburg	Hannover	Bremen	Düsseldorf	Köln/ Bonn	Frankfurt / Main	Stuttgart	Nürnberg
	DE	HAM	HAI	BRE	DUS	CGN	FRA	STR	NUE
darunter: PRG	5 510	62	30	-	104	1 349	1 591	45	-
OSR	575	-	-	-	-	-	-	-	-
Ungarn	2 953	24	3	-	1	597	1 344	2	624
darunter: BUD	2 799	24	3	-	1	597	1 344	2	615
SOB	149	-	-	-	-	-	-	-	3
Ver.Königreich.	70 137	196	34	3	563	44 842	19 687	37	17
darunter: LHR	12 373	176	19	-	433	70	11 082	8	-
STN	10 451	-	-	2	77	10 321	5	-	1
LTN	5 551	-	-	-	-	909	4 478	-	-
BFS	1 236	-	-	-	-	1 223	-	-	-
BHX	399	2	-	-	3	-	341	1	-
CBG	14	-	-	-	-	5	-	-	-
CVT	1 080	-	-	-	26	12	975	18	7
EDI	660	-	-	-	-	532	128	-	-
EMA	36 969	-	2	-	5	31 655	1 955	-	2
JER	80	-	-	-	-	80	-	-	-
LPL	23	-	3	-	-	17	-	1	-
MAN	1 046	6	2	-	11	10	724	-	-
SEN	29	-	1	-	1	7	-	-	6
PIK	183	-	-	-	-	-	-	-	-
NQY	12	12	-	-	-	-	-	-	-
*GB	11	-	-	1	-	-	-	10	-
Zypern	1 106	-	10	-	94	-	942	18	-
LCA	1 079	-	8	-	93	-	938	2	-
PFO	27	-	3	-	1	-	3	15	-
Island	734	-	30	-	13	333	228	-	-
KEF	730	-	30	-	13	329	228	-	-
Norwegen	1 498	17	-	-	34	147	964	47	1
darunter: OSL	1 370	17	-	-	32	147	964	17	-
EVE	30	-	-	-	-	-	-	30	-
LKL	92	-	-	-	-	-	-	-	-
Schweiz	8 056	612	112	-	68	4 840	1 857	31	27
darunter: ZRH	4 073	612	112	-	67	1 402	1 320	31	27
BSL	1 476	-	-	-	1	1 470	-	-	-
GVA	2 507	-	-	-	1	1 968	537	-	-
Albanien.....	32	-	-	-	-	-	31	1	-
darunter: TIA	32	-	-	-	-	-	31	1	-
Armenien	646	-	-	-	-	110	40	-	-
darunter: EVN	646	-	-	-	-	110	40	-	-
Aserbeidschan	1 396	-	-	-	-	-	1 147	-	-
darunter: GYD	1 396	-	-	-	-	-	1 147	-	-
Georgien	2 738	-	-	-	-	2 272	132	-	-
darunter: TBS	2 738	-	-	-	-	2 272	132	-	-
Serbien u. Mont. ...	694	3	-	-	33	-	546	3	-
darunter: BEG	631	3	-	-	24	-	514	2	-
PRN	30	-	-	-	8	-	-	1	-
TGD	32	-	-	-	-	-	32	-	-
Kroatien	449	-	-	-	1	-	440	-	-
darunter: ZAG	399	-	-	-	-	-	393	-	-
SPU	42	-	-	-	-	-	40	-	-
Mazedonien.....	32	15	-	-	17	-	-	-	-
SKP	32	15	-	-	17	-	-	-	-
Moldavien	217	-	-	-	-	-	208	-	-
darunter: KIV	217	-	-	-	-	-	208	-	-
Russische Föd.	45 984	399	166	-	516	-	24 065	5	-
DME	1 233	-	20	-	12	-	929	-	-
VKO	42	-	-	-	-	-	7	-	-
SVO	40 890	340	124	-	414	-	20 048	-	-
GOJ	67	-	-	-	-	-	67	-	-
KGD	24	3	6	-	5	-	-	-	-
KRR	41	-	-	-	-	-	26	-	-

Luftverkehr im Jahr 2007
6. Güterverkehr
6. 2. Verflechtung im Verkehr mit Gebieten ausserhalb Deutschlands
6. 2. 1. 2 Einladung in Tonnen

nach Streckenziel bzw. -flugplatz	von Streckenherkunftsflugplatz								
	München MUC	Berlin- Tegel TXL	Berlin- Schönefeld SXF	Berlin- Tempelhof THF	Saar- brücken SCN	Münster/ Osnabrück FMO	Leipzig/ Halle LEJ	Dresden DRS	Erfurt ERF
darunter: PRG	27	33	-	-	-	-	2 268	-	-
OSR	-	-	-	-	-	-	575	-	-
Ungarn	151	9	-	-	-	-	160	-	-
darunter: BUD	151	9	-	-	-	-	15	-	-
SOB	-	-	-	-	-	-	145	-	-
Ver.Königreich.	1 000	16	14	-	2	-	3 346	-	2
darunter: LHR	574	12	-	-	-	-	-	-	-
STN	7	4	-	-	-	-	1	-	-
LTN	-	-	-	-	-	-	129	-	-
BFS	-	-	13	-	-	-	-	-	-
BHX	52	-	-	-	-	-	-	-	-
CBG	8	-	-	-	-	-	-	-	-
CVT	1	-	-	-	2	-	2	-	1
EDI	-	-	-	-	-	-	-	-	-
EMA	250	-	-	-	-	-	3 100	-	-
JER	-	-	-	-	-	-	-	-	-
LPL	-	-	-	-	-	-	2	-	-
MAN	108	-	-	-	-	-	-	-	-
SEN	-	-	-	-	-	-	11	-	1
PIK	-	-	-	-	-	-	101	-	-
NQY	-	-	-	-	-	-	-	-	-
*GB	-	-	-	-	-	-	-	-	-
Zypern	40	-	2	-	-	-	-	-	-
LCA	35	-	2	-	-	-	-	-	-
PFO	5	-	-	-	-	-	-	-	-
Island	12	-	1	-	-	-	47	-	-
KEF	12	-	1	-	-	-	47	-	-
Norwegen	193	3	-	-	-	-	92	-	-
darunter: OSL	190	3	-	-	-	-	-	-	-
EVE	-	-	-	-	-	-	-	-	-
LKL	-	-	-	-	-	-	92	-	-
Schweiz	112	396	-	-	-	-	-	-	-
darunter: ZRH	106	396	-	-	-	-	-	-	-
BSL	5	-	-	-	-	-	-	-	-
GVA	1	-	-	-	-	-	-	-	-
Albanien.....	-	-	-	-	-	-	-	-	-
darunter: TIA	-	-	-	-	-	-	-	-	-
Armenien	-	-	-	-	-	-	22	-	-
darunter: EVN	-	-	-	-	-	-	22	-	-
Aserbeidschan	-	-	-	-	-	-	226	-	-
darunter: GYD	-	-	-	-	-	-	226	-	-
Georgien	117	-	-	-	-	-	217	-	-
darunter: TBS	117	-	-	-	-	-	217	-	-
Serbien u. Mont. ...	82	6	-	-	-	-	-	-	-
darunter: BEG	82	6	-	-	-	-	-	-	-
PRN	-	-	-	-	-	-	-	-	-
TGD	-	-	-	-	-	-	-	-	-
Kroatien	8	-	-	-	-	-	-	-	-
darunter: ZAG	6	-	-	-	-	-	-	-	-
SPU	2	-	-	-	-	-	-	-	-
Mazedonien.....	-	-	-	-	-	-	-	-	-
SKP	-	-	-	-	-	-	-	-	-
Moldavien	-	-	4	-	-	-	5	-	-
darunter: KIV	-	-	4	-	-	-	5	-	-
Russische Föd.	780	55	272	-	-	-	276	-	-
DME	27	19	-	-	-	-	154	-	-
VKO	-	-	32	-	-	-	-	-	-
SVO	537	28	212	-	-	-	17	-	-
GOJ	-	-	-	-	-	-	-	-	-
KGD	2	8	-	-	-	-	-	-	-
KRR	-	-	-	-	-	-	2	-	-

Luftverkehr im Jahr 2007
6. Güterverkehr
6. 2. Verflechtung im Verkehr mit Gebieten ausserhalb Deutschlands
6. 2. 1. 3 Einladung in Tonnen

nach Streckenziel bzw. -flugplatz	von Streckenherkunftsflugplatz							
	Hahn HHN	Dortmund DTM	Paderborn/ Lippstadt PAD	Friedrichs- hafen FDH	Karlsruhe/ Baden-Baden FKB	Lübeck LBC	Niederrhein NRN	Rostock RLG
darunter: PRG	-	-	-	-	-	-	-	-
OSR	-	-	-	-	-	-	-	-
Ungarn	39	-	-	-	-	-	-	-
darunter: BUD	39	-	-	-	-	-	-	-
SOB	-	-	-	-	-	-	-	-
Ver.Königreich.	334	-	10	-	1	-	31	-
darunter: LHR	-	-	-	-	-	-	-	-
STN	32	-	-	-	-	-	1	-
LTN	32	-	3	-	-	-	-	-
BFS	-	-	-	-	-	-	-	-
BHX	-	-	-	-	-	-	-	-
CBG	-	-	-	-	-	-	-	-
CVT	3	-	2	-	-	-	31	-
EDI	-	-	-	-	-	-	-	-
EMA	-	-	1	-	-	-	-	-
JER	-	-	-	-	-	-	-	-
LPL	-	-	1	-	-	-	-	-
MAN	185	-	-	-	-	-	-	-
SEN	-	-	3	-	-	-	-	-
PIK	82	-	-	-	-	-	-	-
NQY	-	-	-	-	-	-	-	-
*GB	-	-	-	-	-	-	-	-
Zypern	-	-	-	-	-	-	-	-
LCA	-	-	-	-	-	-	-	-
PFO	-	-	-	-	-	-	-	-
Island	1	-	-	-	70	-	-	-
KEF	1	-	-	-	70	-	-	-
Norwegen	1	-	-	-	-	-	-	-
darunter: OSL	-	-	-	-	-	-	-	-
EVE	-	-	-	-	-	-	-	-
LKL	-	-	-	-	-	-	-	-
Schweiz	-	-	-	-	-	-	-	-
darunter: ZRH	-	-	-	-	-	-	-	-
BSL	-	-	-	-	-	-	-	-
GVA	-	-	-	-	-	-	-	-
Albanien.....	-	-	-	-	-	-	-	-
darunter: TIA	-	-	-	-	-	-	-	-
Armenien	474	-	-	-	-	-	-	-
darunter: EVN	474	-	-	-	-	-	-	-
Aserbeidschan	-	-	-	-	-	-	-	23
darunter: GYD	-	-	-	-	-	-	-	23
Georgien	-	-	-	-	-	-	-	-
darunter: TBS	-	-	-	-	-	-	-	-
Serbien u. Mont. ...	21	-	-	-	-	-	-	-
darunter: BEG	-	-	-	-	-	-	-	-
PRN	21	-	-	-	-	-	-	-
TGD	-	-	-	-	-	-	-	-
Kroatien	-	-	-	-	-	-	-	-
darunter: ZAG	-	-	-	-	-	-	-	-
SPU	-	-	-	-	-	-	-	-
Mazedonien.....	-	-	-	-	-	-	-	-
SKP	-	-	-	-	-	-	-	-
Moldavien	-	-	-	-	-	-	-	-
darunter: KIV	-	-	-	-	-	-	-	-
Russische Föd.	19 445	-	-	-	-	-	-	4
DME	73	-	-	-	-	-	-	-
VKO	-	-	-	-	-	-	-	4
SVO	19 171	-	-	-	-	-	-	-
GOJ	-	-	-	-	-	-	-	-
KGD	-	-	-	-	-	-	-	-
KRR	12	-	-	-	-	-	-	-

Luftverkehr im Jahr 2007
6. Güterverkehr
6. 2. Verflechtung im Verkehr mit Gebieten ausserhalb Deutschlands
6. 2. 1. 1 Einladung in Tonnen

nach Streckenziel bzw. -flugplatz	von Streckenherkunftsflugplatz								
	Deutschland	Hamburg	Hannover	Bremen	Düsseldorf	Köln/ Bonn	Frankfurt / Main	Stuttgart	Nürnberg
	DE	HAM	HAI	BRE	DUS	CGN	FRA	STR	NUE
KUF	50	-	-	-	-	-	50	-	-
LED	3 274	56	12	-	77	-	2 891	3	-
ROV	53	-	-	-	8	-	44	-	-
*RU	301	-	-	-	-	-	-	2	-
Türkei	41 280	771	324	-	1 747	18 959	12 865	510	169
darunter: ANK	829	7	108	-	52	25	115	8	-
ADA	11	-	-	-	8	-	2	-	-
AYT	392	3	2	-	220	12	122	2	2
IST	37 282	760	197	-	1 422	18 906	12 575	486	166
IZM	400	-	-	-	27	15	48	11	-
TZX	1 056	-	-	-	-	-	-	-	-
SAW	121	-	12	-	9	-	-	3	-
*TR	1 170	-	-	-	-	-	-	-	-
Ukraine.....	2 048	41	1	-	6	2	462	7	-
darunter: IEV	1 993	41	-	-	6	-	433	7	-
LWO	28	-	-	-	-	-	28	-	-
*UA	23	-	-	-	-	-	-	-	-
Weissrussland	413	-	5	-	-	12	234	-	-
darunter: MSQ	384	-	-	-	-	-	234	-	-
*BY	29	-	4	-	-	12	-	-	-
AFRIKA	66 403	7	191	-	544	199	53 194	396	212
Ägypten	15 202	-	-	-	170	-	7 571	-	-
darunter: CAI	15 178	-	-	-	158	-	7 566	-	-
HRG	13	-	-	-	5	-	2	-	-
Algerien	175	-	-	-	-	-	134	6	-
darunter: ALG	170	-	-	-	-	-	134	2	-
Libyen	450	-	-	-	-	-	162	4	-
darunter: TIP	438	-	-	-	-	-	162	-	-
Marokko	478	-	-	-	88	-	308	38	1
darunter: CAS	361	-	-	-	32	-	298	-	-
AGA	76	-	-	-	54	-	6	3	1
RAK	36	-	-	-	-	-	1	35	-
Tunesien	668	7	1	-	91	1	504	21	3
darunter: TUN	496	3	-	-	11	1	463	13	-
DJE	26	-	-	-	23	-	3	-	-
MIR	145	3	1	-	57	-	39	8	3
Zentralafr.Rep. .	99	-	-	-	-	-	99	-	-
darunter: BGF	99	-	-	-	-	-	99	-	-
Kap Verde	57	-	-	-	-	-	-	-	-
darunter: SID	57	-	-	-	-	-	-	-	-
Ghana.....	476	-	-	-	-	-	408	-	-
darunter: ACC	476	-	-	-	-	-	408	-	-
Gambia	78	-	-	-	-	-	78	-	-
darunter: BJL	78	-	-	-	-	-	78	-	-
Mali.....	105	-	-	-	-	-	-	105	-
darunter: BKO	105	-	-	-	-	-	-	105	-
Mauritanien	70	-	-	-	-	-	-	-	-
darunter: NKC	70	-	-	-	-	-	-	-	-
Niger.....	40	-	-	-	-	-	-	40	-
darunter: NIM	40	-	-	-	-	-	-	40	-
Nigeria	3 120	-	-	-	-	86	1 571	-	-
darunter: LOS	3 024	-	-	-	-	-	1 562	-	-
ABV	96	-	-	-	-	86	10	-	-
Senegal	273	-	-	-	-	-	273	-	-
darunter: DKR	273	-	-	-	-	-	273	-	-
Eritrea	831	-	-	-	-	-	831	-	-
darunter: ASM	831	-	-	-	-	-	831	-	-
Äthiopien	1 405	-	-	-	-	-	1 405	-	-
darunter: ADD	1 405	-	-	-	-	-	1 405	-	-
Kenia	892	-	-	-	75	-	707	-	-
darunter: NBO	525	-	-	-	-	-	525	-	-

Luftverkehr im Jahr 2007
6. Güterverkehr
6. 2. Verflechtung im Verkehr mit Gebieten ausserhalb Deutschlands
6. 2. 1. 2 Einladung in Tonnen

nach Streckenziel bzw. -flugplatz	von Streckenherkunftsflugplatz								
	München MUC	Berlin- Tegel TXL	Berlin- Schönefeld SXF	Berlin- Tempelhof THF	Saar- brücken SCN	Münster/ Osnabrück FMO	Leipzig/ Halle LEJ	Dresden DRS	Erfurt ERF
KUF	-	-	-	-	-	-	-	-	-
LED	209	-	27	-	-	-	-	-	-
ROV	-	-	-	-	-	-	-	-	-
*RU	6	-	-	-	-	-	103	-	-
Türkei	1 694	212	3	-	-	-	-	-	-
darunter: ANK	343	-	1	-	-	-	-	-	-
ADA	-	-	-	-	-	-	-	-	-
AYT	28	-	-	-	-	-	-	-	-
IST	1 021	212	1	-	-	-	-	-	-
IZM	299	-	-	-	-	-	-	-	-
TZX	-	-	-	-	-	-	-	-	-
SAW	2	-	-	-	-	-	-	-	-
*TR	-	-	-	-	-	-	-	-	-
Ukraine.....	153	15	-	-	-	-	1 337	-	-
darunter: IEV	153	15	-	-	-	-	1 337	-	-
LWO	-	-	-	-	-	-	-	-	-
*UA	-	-	-	-	-	-	-	-	-
Weissrussland	-	-	117	-	-	-	41	-	-
darunter: MSQ	-	-	104	-	-	-	41	-	-
*BY	-	-	13	-	-	-	-	-	-
AFRIKA	1 980	-	105	-	-	-	1 890	-	-
Ägypten	71	-	25	-	-	-	38	-	-
darunter: CAI	65	-	25	-	-	-	38	-	-
HRG	4	-	-	-	-	-	-	-	-
Algerien	-	-	-	-	-	-	-	-	-
darunter: ALG	-	-	-	-	-	-	-	-	-
Libyen	65	-	47	-	-	-	-	-	-
darunter: TIP	65	-	47	-	-	-	-	-	-
Marokko	12	-	31	-	-	-	-	-	-
darunter: CAS	-	-	31	-	-	-	-	-	-
AGA	12	-	-	-	-	-	-	-	-
RAK	-	-	-	-	-	-	-	-	-
Tunesien	37	-	2	-	-	-	-	-	-
darunter: TUN	5	-	-	-	-	-	-	-	-
DJE	-	-	-	-	-	-	-	-	-
MIR	32	-	2	-	-	-	-	-	-
Zentralafr.Rep. .	-	-	-	-	-	-	-	-	-
darunter: BGF	-	-	-	-	-	-	-	-	-
Kap Verde	11	-	-	-	-	-	-	-	-
darunter: SID	11	-	-	-	-	-	-	-	-
Ghana.....	-	-	-	-	-	-	68	-	-
darunter: ACC	-	-	-	-	-	-	68	-	-
Gambia	-	-	-	-	-	-	-	-	-
darunter: BJL	-	-	-	-	-	-	-	-	-
Mali.....	-	-	-	-	-	-	-	-	-
darunter: BKO	-	-	-	-	-	-	-	-	-
Mauritanien	-	-	-	-	-	-	70	-	-
darunter: NKC	-	-	-	-	-	-	70	-	-
Niger.....	-	-	-	-	-	-	-	-	-
darunter: NIM	-	-	-	-	-	-	-	-	-
Nigeria	56	-	-	-	-	-	1 407	-	-
darunter: LOS	56	-	-	-	-	-	1 407	-	-
ABV	-	-	-	-	-	-	-	-	-
Senegal	-	-	-	-	-	-	-	-	-
darunter: DKR	-	-	-	-	-	-	-	-	-
Eritrea	-	-	-	-	-	-	-	-	-
darunter: ASM	-	-	-	-	-	-	-	-	-
Äthiopien	-	-	-	-	-	-	-	-	-
darunter: ADD	-	-	-	-	-	-	-	-	-
Kenia	110	-	-	-	-	-	-	-	-
darunter: NBO	-	-	-	-	-	-	-	-	-

Luftverkehr im Jahr 2007
6. Güterverkehr
6. 2. Verflechtung im Verkehr mit Gebieten ausserhalb Deutschlands
6. 2. 1. 3 Einladung in Tonnen

nach Streckenzielland bzw. -flugplatz	von Streckenherkunftsflugplatz							
	Hahn HHN	Dortmund DTM	Paderborn/ Lippstadt PAD	Friedrichs- hafen FDH	Karlsruhe/ Baden-Baden FKB	Lübeck LBC	Niederrhein NRN	Rostock RLG
KUF	-	-	-	-	-	-	-	-
LED	-	-	-	-	-	-	-	-
ROV	-	-	-	-	-	-	-	-
*RU	190	-	-	-	-	-	-	-
Türkei	4 026	-	-	-	-	-	-	-
darunter: ANK	170	-	-	-	-	-	-	-
ADA	-	-	-	-	-	-	-	-
AYT	-	-	-	-	-	-	-	-
IST	1 534	-	-	-	-	-	-	-
IZM	-	-	-	-	-	-	-	-
TZX	1 056	-	-	-	-	-	-	-
SAW	95	-	-	-	-	-	-	-
*TR	1 170	-	-	-	-	-	-	-
Ukraine.....	-	-	-	-	-	-	-	23
darunter: IEV	-	-	-	-	-	-	-	-
LWO	-	-	-	-	-	-	-	-
*UA	-	-	-	-	-	-	-	23
Weissrussland	4	-	-	-	-	-	-	-
darunter: MSQ	4	-	-	-	-	-	-	-
*BY	-	-	-	-	-	-	-	-
AFRIKA	7 626	-	-	-	57	-	-	-
Ägypten	7 325	-	-	-	-	-	-	-
darunter: CAI	7 325	-	-	-	-	-	-	-
HRG	-	-	-	-	-	-	-	-
Algerien	34	-	-	-	-	-	-	-
darunter: ALG	34	-	-	-	-	-	-	-
Lybien	172	-	-	-	-	-	-	-
darunter: TIP	164	-	-	-	-	-	-	-
Marokko	-	-	-	-	-	-	-	-
darunter: CAS	-	-	-	-	-	-	-	-
AGA	-	-	-	-	-	-	-	-
RAK	-	-	-	-	-	-	-	-
Tunesien	-	-	-	-	-	-	-	-
darunter: TUN	-	-	-	-	-	-	-	-
DJE	-	-	-	-	-	-	-	-
MIR	-	-	-	-	-	-	-	-
Zentralafr.Rep. .	-	-	-	-	-	-	-	-
darunter: BGF	-	-	-	-	-	-	-	-
Kap Verde	46	-	-	-	-	-	-	-
darunter: SID	46	-	-	-	-	-	-	-
Ghana.....	-	-	-	-	-	-	-	-
darunter: ACC	-	-	-	-	-	-	-	-
Gambia	-	-	-	-	-	-	-	-
darunter: BJL	-	-	-	-	-	-	-	-
Mali.....	-	-	-	-	-	-	-	-
darunter: BKO	-	-	-	-	-	-	-	-
Mauritanien	-	-	-	-	-	-	-	-
darunter: NKC	-	-	-	-	-	-	-	-
Niger.....	-	-	-	-	-	-	-	-
darunter: NIM	-	-	-	-	-	-	-	-
Nigeria	-	-	-	-	-	-	-	-
darunter: LOS	-	-	-	-	-	-	-	-
ABV	-	-	-	-	-	-	-	-
Senegal	-	-	-	-	-	-	-	-
darunter: DKR	-	-	-	-	-	-	-	-
Eritrea	-	-	-	-	-	-	-	-
darunter: ASM	-	-	-	-	-	-	-	-
Äthiopien	-	-	-	-	-	-	-	-
darunter: ADD	-	-	-	-	-	-	-	-
Kenia	-	-	-	-	-	-	-	-
darunter: NBO	-	-	-	-	-	-	-	-

Luftverkehr im Jahr 2007
6. Güterverkehr
6. 2. Verflechtung im Verkehr mit Gebieten ausserhalb Deutschlands
6. 2. 1. 1 Einladung in Tonnen

nach Streckenziel bzw. -flughafen	von Streckenherkunftsflughafen								
	Deutschland	Hamburg	Hannover	Bremen	Düsseldorf	Köln/ Bonn	Frankfurt / Main	Stuttgart	Nürnberg
	DE	HAM	HAI	BRE	DUS	CGN	FRA	STR	NUE
MBA	367	-	-	-	75	-	182	-	-
Sudan	1 412	-	14	-	-	-	1 291	-	17
KRT	1 412	-	14	-	-	-	1 291	-	17
Tansania	133	-	-	-	-	-	58	-	-
darunter: DAR	75	-	-	-	-	-	-	-	-
JRO	58	-	-	-	-	-	58	-	-
Uganda	30	-	-	-	-	-	-	-	-
darunter: EBB	30	-	-	-	-	-	-	-	-
Angola	140	-	-	-	13	-	-	127	-
darunter: LAD	140	-	-	-	13	-	-	127	-
Botsuana	17	-	-	-	-	-	-	-	-
darunter: GBE	17	-	-	-	-	-	-	-	-
Mauritius	639	-	-	-	10	-	532	-	-
darunter:MRU	639	-	-	-	10	-	532	-	-
Malawi	238	-	-	-	-	-	-	-	-
darunter: LLW	238	-	-	-	-	-	-	-	-
Namibia	2 091	-	-	-	79	112	1 683	-	-
darunter: WDH	2 091	-	-	-	79	112	1 683	-	-
Seyschellen	39	-	-	-	-	-	32	-	-
darunter: SEZ	39	-	-	-	-	-	32	-	-
Südafrika	37 237	-	177	-	18	-	35 544	54	190
darunter: JNB	31 116	-	-	-	-	-	30 189	54	-
CPT	5 540	-	-	-	18	-	5 355	-	-
UTN	580	-	177	-	-	-	-	-	190
AMERIKA	438 670	1 342	2	-	6 515	63 848	317 712	1 424	-
Kanada	39 067	1	2	-	211	-	34 741	14	-
YMX	226	-	-	-	-	-	10	-	-
YUL	5 836	-	-	-	-	-	4 006	-	-
YEA	255	-	-	-	-	-	5	-	-
YHZ	19	-	-	-	-	-	19	-	-
YQX	676	-	-	-	-	-	-	-	-
YTO	27 048	1	-	-	143	-	25 827	-	-
YVR	2 882	-	-	-	68	-	2 805	-	-
YYC	2 069	-	2	-	-	-	2 065	-	-
*CA	51	-	-	-	-	-	-	14	-
USA	333 032	1 341	-	-	5 752	63 848	222 878	1 410	-
USA-1	129 378	1 341	-	-	2 403	40 946	67 753	54	-
darunter: JFK	33 557	1 340	-	-	2 326	9 767	14 625	-	-
EWB	24 073	-	-	-	-	13 617	9 684	-	-
BGR	380	-	-	-	-	-	100	-	-
BOS	6 324	-	-	-	-	-	4 753	-	-
PHL	27 118	-	-	-	-	17 325	8 645	-	-
IAD	20 198	-	-	-	-	-	14 857	-	-
DET	11 927	-	-	-	77	-	11 849	-	-
CVG	2 996	-	-	-	-	-	2 996	-	-
TOL	2 125	-	-	-	-	-	-	-	-
*US	681	-	-	-	-	237	243	54	-
USA-2 ...	89 307	-	-	-	2 882	22 903	55 482	1 195	-
darunter: SDF	15 167	-	-	-	-	15 167	-	-	-
MEM	20 826	-	-	-	-	7 735	13 090	-	-
CLT	6 844	-	-	-	-	-	2 959	-	-
CHS	52	-	-	-	-	-	-	44	-
ATL	38 094	-	-	-	1 571	-	32 909	1 151	-
JAX	25	-	-	-	-	-	-	-	-
MIA	6 560	-	-	-	709	-	5 593	-	-
ORL	712	-	-	-	-	-	712	-	-
RSW	922	-	-	-	602	-	121	-	-
SJU	97	-	-	-	-	-	97	-	-
USA-3	64 417	-	-	-	-	-	57 596	-	-
darunter: CHI	64 417	-	-	-	-	-	57 596	-	-
USA-4 ...	20 734	-	-	-	-	-	20 698	-	-

Luftverkehr im Jahr 2007
6. Güterverkehr
6. 2. Verflechtung im Verkehr mit Gebieten ausserhalb Deutschlands
6. 2. 1. 2 Einladung in Tonnen

nach Streckenziel bzw. -flugplatz	von Streckenherkunftsflugplatz								
	München MUC	Berlin- Tegel TXL	Berlin- Schönefeld SXF	Berlin- Tempelhof THF	Saar- brücken SCN	Münster/ Osnabrück FMO	Leipzig/ Halle LEJ	Dresden DRS	Erfurt ERF
MBA	110	-	-	-	-	-	-	-	-
Sudan	-	-	-	-	-	-	-	-	-
KRT	-	-	-	-	-	-	-	-	-
Tansania	35	-	-	-	-	-	40	-	-
darunter: DAR	35	-	-	-	-	-	40	-	-
JRO	-	-	-	-	-	-	-	-	-
Uganda	-	-	-	-	-	-	30	-	-
darunter: EBB	-	-	-	-	-	-	30	-	-
Angola	-	-	-	-	-	-	-	-	-
darunter: LAD	-	-	-	-	-	-	-	-	-
Botsuana	-	-	-	-	-	-	-	-	-
darunter: GBE	-	-	-	-	-	-	-	-	-
Mauritius	97	-	-	-	-	-	-	-	-
darunter:MRU	97	-	-	-	-	-	-	-	-
Malawi	-	-	-	-	-	-	238	-	-
darunter: LLW	-	-	-	-	-	-	238	-	-
Namibia	217	-	-	-	-	-	-	-	-
darunter: WDH	217	-	-	-	-	-	-	-	-
Seyschellen	7	-	-	-	-	-	-	-	-
darunter: SEZ	7	-	-	-	-	-	-	-	-
Südafrika	1 254	-	-	-	-	-	-	-	-
darunter: JNB	874	-	-	-	-	-	-	-	-
CPT	167	-	-	-	-	-	-	-	-
UTN	213	-	-	-	-	-	-	-	-
AMERIKA	41 084	1 254	137	-	-	-	1 623	-	3
Kanada	3 036	-	-	-	-	-	65	-	-
YMX	216	-	-	-	-	-	-	-	-
YUL	1 830	-	-	-	-	-	-	-	-
YEA	-	-	-	-	-	-	-	-	-
YHZ	-	-	-	-	-	-	-	-	-
YQX	-	-	-	-	-	-	65	-	-
YTO	978	-	-	-	-	-	-	-	-
YVR	10	-	-	-	-	-	-	-	-
YYC	2	-	-	-	-	-	-	-	-
*CA	-	-	-	-	-	-	-	-	-
USA	32 689	1 201	133	-	-	-	1 050	-	3
USA-1	11 867	1 201	133	-	-	-	1 025	-	-
darunter: JFK	3 169	1 201	-	-	-	-	995	-	-
EWB	638	-	133	-	-	-	-	-	-
BGR	-	-	-	-	-	-	-	-	-
BOS	1 570	-	-	-	-	-	-	-	-
PHL	1 148	-	-	-	-	-	-	-	-
IAD	5 341	-	-	-	-	-	-	-	-
DET	-	-	-	-	-	-	-	-	-
CVG	-	-	-	-	-	-	-	-	-
TOL	-	-	-	-	-	-	-	-	-
*US	-	-	-	-	-	-	30	-	-
USA-2 ...	6 748	-	-	-	-	-	25	-	-
darunter: SDF	-	-	-	-	-	-	-	-	-
MEM	-	-	-	-	-	-	-	-	-
CLT	3 884	-	-	-	-	-	-	-	-
CHS	8	-	-	-	-	-	-	-	-
ATL	2 391	-	-	-	-	-	-	-	-
JAX	-	-	-	-	-	-	25	-	-
MIA	258	-	-	-	-	-	-	-	-
ORL	-	-	-	-	-	-	-	-	-
RSW	199	-	-	-	-	-	-	-	-
SJU	-	-	-	-	-	-	-	-	-
USA-3	6 822	-	-	-	-	-	-	-	-
darunter: CHI	6 822	-	-	-	-	-	-	-	-
USA-4 ...	36	-	-	-	-	-	-	-	-

Luftverkehr im Jahr 2007
6. Güterverkehr
6. 2. Verflechtung im Verkehr mit Gebieten ausserhalb Deutschlands
6. 2. 1. 3 Einladung in Tonnen

nach Streckenziel bzw. -flughafen	von Streckenherkunftsflughafen							
	Hahn HHN	Dortmund DTM	Paderborn/ Lippstadt PAD	Friedrichs- hafen FDH	Karlsruhe/ Baden-Baden FKB	Lübeck LBC	Niederrhein NRN	Rostock RLG
MBA	-	-	-	-	-	-	-	-
Sudan	50	-	-	-	40	-	-	-
KRT	50	-	-	-	40	-	-	-
Tansania	-	-	-	-	-	-	-	-
darunter: DAR	-	-	-	-	-	-	-	-
JRO	-	-	-	-	-	-	-	-
Uganda	-	-	-	-	-	-	-	-
darunter: EBB	-	-	-	-	-	-	-	-
Angola	-	-	-	-	-	-	-	-
darunter: LAD	-	-	-	-	-	-	-	-
Botsuana	-	-	-	-	17	-	-	-
darunter: GBE	-	-	-	-	17	-	-	-
Mauritius	-	-	-	-	-	-	-	-
darunter:MRU	-	-	-	-	-	-	-	-
Malawi	-	-	-	-	-	-	-	-
darunter: LLW	-	-	-	-	-	-	-	-
Namibia	-	-	-	-	-	-	-	-
darunter: WDH	-	-	-	-	-	-	-	-
Seyschellen	-	-	-	-	-	-	-	-
darunter: SEZ	-	-	-	-	-	-	-	-
Südafrika	-	-	-	-	-	-	-	-
darunter: JNB	-	-	-	-	-	-	-	-
CPT	-	-	-	-	-	-	-	-
UTN	-	-	-	-	-	-	-	-
AMERIKA	3 358	-	-	-	250	-	-	116
Kanada	747	-	-	-	250	-	-	-
YMX	-	-	-	-	-	-	-	-
YUL	-	-	-	-	-	-	-	-
YEA	-	-	-	-	250	-	-	-
YHZ	-	-	-	-	-	-	-	-
YQX	611	-	-	-	-	-	-	-
YTO	99	-	-	-	-	-	-	-
YVR	-	-	-	-	-	-	-	-
YYC	-	-	-	-	-	-	-	-
*CA	37	-	-	-	-	-	-	-
USA	2 611	-	-	-	-	-	-	116
USA-1	2 539	-	-	-	-	-	-	116
darunter: JFK	134	-	-	-	-	-	-	-
EWB	-	-	-	-	-	-	-	-
BGR	280	-	-	-	-	-	-	-
BOS	-	-	-	-	-	-	-	-
PHL	-	-	-	-	-	-	-	-
IAD	-	-	-	-	-	-	-	-
DET	-	-	-	-	-	-	-	-
CVG	-	-	-	-	-	-	-	-
TOL	2 125	-	-	-	-	-	-	-
*US	-	-	-	-	-	-	-	116
USA-2 ...	72	-	-	-	-	-	-	-
darunter: SDF	-	-	-	-	-	-	-	-
MEM	-	-	-	-	-	-	-	-
CLT	-	-	-	-	-	-	-	-
CHS	-	-	-	-	-	-	-	-
ATL	72	-	-	-	-	-	-	-
JAX	-	-	-	-	-	-	-	-
MIA	-	-	-	-	-	-	-	-
ORL	-	-	-	-	-	-	-	-
RSW	-	-	-	-	-	-	-	-
SJU	-	-	-	-	-	-	-	-
USA-3	-	-	-	-	-	-	-	-
darunter: CHI	-	-	-	-	-	-	-	-
USA-4 ...	-	-	-	-	-	-	-	-

Luftverkehr im Jahr 2007
6. Güterverkehr
6. 2. Verflechtung im Verkehr mit Gebieten ausserhalb Deutschlands
6. 2. 1. 1 Einladung in Tonnen

nach Streckenziel bzw. -flugplatz	von Streckenherkunftsflugplatz								
	Deutschland	Hamburg	Hannover	Bremen	Düsseldorf	Köln/ Bonn	Frankfurt / Main	Stuttgart	Nürnberg
	DE	HAM	HAI	BRE	DUS	CGN	FRA	STR	NUE
DAL	15 888	-	-	-	-	-	15 888	-	-
HOU	4 810	-	-	-	-	-	4 810	-	-
ICT	36	-	-	-	-	-	-	-	-
USA-5 ...	2 840	-	-	-	-	-	2 840	-	-
PDX	2 836	-	-	-	-	-	2 836	-	-
USA-6 ...	26 352	-	-	-	467	-	18 506	160	-
LAX	14 276	-	-	-	378	-	11 013	-	-
SFO	8 192	-	-	-	-	-	5 663	-	-
LAS	89	-	-	-	89	-	-	-	-
PHX	155	-	-	-	-	-	-	-	-
DEN	3 491	-	-	-	-	-	1 829	160	-
*US	149	-	-	-	-	-	-	-	-
Costa Rica	277	-	-	-	-	-	277	-	-
darunter: SJO	277	-	-	-	-	-	277	-	-
Dominik.Rep.	1 620	-	-	-	256	-	863	-	-
darunter:SDQ	105	-	-	-	-	-	105	-	-
POP	486	-	-	-	101	-	150	-	-
PUJ	1 018	-	-	-	146	-	606	-	-
*DO	11	-	-	-	8	-	3	-	-
Guatemala	143	-	-	-	-	-	-	-	-
darunter: GUA	143	-	-	-	-	-	-	-	-
Jamaika	39	-	-	-	9	-	24	-	-
MBJ	39	-	-	-	9	-	24	-	-
Kuba	640	-	-	-	66	-	324	-	-
darunter: HAV	31	-	-	-	-	-	31	-	-
VRA	542	-	-	-	66	-	226	-	-
HOG	67	-	-	-	-	-	67	-	-
Mexiko	4 993	-	-	-	215	-	4 292	-	-
darunter: MEX	4 013	-	-	-	-	-	4 013	-	-
CUN	672	-	-	-	215	-	279	-	-
SJD	308	-	-	-	-	-	-	-	-
Argentinien	3 065	-	-	-	6	-	3 059	-	-
darunter: BUE	3 059	-	-	-	-	-	3 059	-	-
Brasilien	45 305	-	-	-	-	-	40 806	-	-
darunter: RIO	711	-	-	-	-	-	711	-	-
CWB	2 966	-	-	-	-	-	2 966	-	-
MAO	186	-	-	-	-	-	186	-	-
SAO	37 717	-	-	-	-	-	33 218	-	-
SSA	175	-	-	-	-	-	175	-	-
*BR	3 551	-	-	-	-	-	3 551	-	-
Chile	6 336	-	-	-	-	-	6 336	-	-
darunter: SCL	6 336	-	-	-	-	-	6 336	-	-
Ecuador	32	-	-	-	-	-	32	-	-
darunter: UIO	32	-	-	-	-	-	32	-	-
Peru	20	-	-	-	-	-	-	-	-
darunter: LIM	20	-	-	-	-	-	-	-	-
Venezuela	4 097	-	-	-	-	-	4 077	-	-
darunter: CCS	3 735	-	-	-	-	-	3 715	-	-
PMV	362	-	-	-	-	-	362	-	-
ASIEN	660 385	3 699	1 658	-	7 671	57 169	517 929	173	163
Kasachstan	5 999	-	237	-	-	143	5 540	-	-
darunter: ALA	4 563	-	85	-	-	-	4 476	-	-
KGF	136	-	30	-	-	-	43	-	-
KSN	65	-	23	-	-	-	42	-	-
TSE	1 235	-	98	-	-	143	979	-	-
Russ.F.Fernost	8 217	-	25	-	9	-	2 470	-	-
KJA	2 288	-	-	-	-	-	2 288	-	-
OMS	14	-	14	-	-	-	1	-	-
OVV	5 679	-	8	-	-	-	114	-	-
SVX	130	-	1	-	9	-	55	-	-
TJM	35	-	-	-	-	-	-	-	-

Luftverkehr im Jahr 2007
6. Güterverkehr
6. 2. Verflechtung im Verkehr mit Gebieten ausserhalb Deutschlands
6. 2. 1. 2 Einladung in Tonnen

nach Streckenziel bzw. -flugplatz	von Streckenherkunftsflugplatz								
	München MUC	Berlin- Tegel TXL	Berlin- Schönefeld SXF	Berlin- Tempelhof THF	Saar- brücken SCN	Münster/ Osnabrück FMO	Leipzig/ Halle LEJ	Dresden DRS	Erfurt ERF
DAL	-	-	-	-	-	-	-	-	-
HOU	-	-	-	-	-	-	-	-	-
ICT	36	-	-	-	-	-	-	-	-
USA-5 ...	-	-	-	-	-	-	-	-	-
PDX	-	-	-	-	-	-	-	-	-
USA-6 ...	7 216	-	-	-	-	-	-	-	3
LAX	2 885	-	-	-	-	-	-	-	-
SFO	2 529	-	-	-	-	-	-	-	-
LAS	-	-	-	-	-	-	-	-	-
PHX	155	-	-	-	-	-	-	-	-
DEN	1 501	-	-	-	-	-	-	-	-
*US	146	-	-	-	-	-	-	-	3
Costa Rica	-	-	-	-	-	-	-	-	-
darunter: SJO	-	-	-	-	-	-	-	-	-
Dominik.Rep. ...	462	24	2	-	-	-	13	-	-
darunter:SDQ	-	-	-	-	-	-	-	-	-
POP	234	-	2	-	-	-	-	-	-
PUJ	228	24	-	-	-	-	13	-	-
*DO	-	-	-	-	-	-	-	-	-
Guatemala	-	-	-	-	-	-	143	-	-
darunter: GUA	-	-	-	-	-	-	143	-	-
Jamaika	7	-	-	-	-	-	-	-	-
MBJ	7	-	-	-	-	-	-	-	-
Kuba	194	29	3	-	-	-	24	-	-
darunter: HAV	-	-	-	-	-	-	-	-	-
VRA	194	29	3	-	-	-	24	-	-
HOG	-	-	-	-	-	-	-	-	-
Mexiko	178	-	-	-	-	-	308	-	-
darunter: MEX	-	-	-	-	-	-	-	-	-
CUN	178	-	-	-	-	-	-	-	-
SJD	-	-	-	-	-	-	308	-	-
Argentinien	-	-	-	-	-	-	-	-	-
darunter: BUE	-	-	-	-	-	-	-	-	-
Brasilien	4 499	-	-	-	-	-	-	-	-
darunter: RIO	-	-	-	-	-	-	-	-	-
CWB	-	-	-	-	-	-	-	-	-
MAO	-	-	-	-	-	-	-	-	-
SAO	4 499	-	-	-	-	-	-	-	-
SSA	-	-	-	-	-	-	-	-	-
*BR	-	-	-	-	-	-	-	-	-
Chile	-	-	-	-	-	-	-	-	-
darunter: SCL	-	-	-	-	-	-	-	-	-
Ecuador	-	-	-	-	-	-	-	-	-
darunter: UIO	-	-	-	-	-	-	-	-	-
Peru	-	-	-	-	-	-	20	-	-
darunter: LIM	-	-	-	-	-	-	20	-	-
Venezuela	20	-	-	-	-	-	-	-	-
darunter: CCS	20	-	-	-	-	-	-	-	-
PMV	-	-	-	-	-	-	-	-	-
ASIEN	51 010	901	51	-	-	-	4 703	-	-
Kasachstan	-	-	-	-	-	-	16	-	-
darunter: ALA	-	-	-	-	-	-	1	-	-
KGF	-	-	-	-	-	-	-	-	-
KSN	-	-	-	-	-	-	-	-	-
TSE	-	-	-	-	-	-	14	-	-
Russ.F.Fernost	99	-	-	-	-	-	-	-	-
KJA	-	-	-	-	-	-	-	-	-
OMS	-	-	-	-	-	-	-	-	-
OVV	-	-	-	-	-	-	-	-	-
SVX	64	-	-	-	-	-	-	-	-
TJM	35	-	-	-	-	-	-	-	-

Luftverkehr im Jahr 2007
6. Güterverkehr
6. 2. Verflechtung im Verkehr mit Gebieten ausserhalb Deutschlands
6. 2. 1. 3 Einladung in Tonnen

nach Streckenziel bzw. -flugplatz	von Streckenherkunftsflugplatz							
	Hahn HHN	Dortmund DTM	Paderborn/ Lippstadt PAD	Friedrichs- hafen FDH	Karlsruhe/ Baden-Baden FKB	Lübeck LBC	Niederrhein NRN	Rostock RLG
DAL	-	-	-	-	-	-	-	-
HOU	-	-	-	-	-	-	-	-
ICT	-	-	-	-	-	-	-	-
USA-5 ...	-	-	-	-	-	-	-	-
PDX	-	-	-	-	-	-	-	-
USA-6 ...	-	-	-	-	-	-	-	-
LAX	-	-	-	-	-	-	-	-
SFO	-	-	-	-	-	-	-	-
LAS	-	-	-	-	-	-	-	-
PHX	-	-	-	-	-	-	-	-
DEN	-	-	-	-	-	-	-	-
*US	-	-	-	-	-	-	-	-
Costa Rica	-	-	-	-	-	-	-	-
darunter: SJO	-	-	-	-	-	-	-	-
Dominik.Rep.	-	-	-	-	-	-	-	-
darunter:SDQ	-	-	-	-	-	-	-	-
POP	-	-	-	-	-	-	-	-
PUJ	-	-	-	-	-	-	-	-
*DO	-	-	-	-	-	-	-	-
Guatemala	-	-	-	-	-	-	-	-
darunter: GUA	-	-	-	-	-	-	-	-
Jamaika	-	-	-	-	-	-	-	-
MBJ	-	-	-	-	-	-	-	-
Kuba	-	-	-	-	-	-	-	-
darunter: HAV	-	-	-	-	-	-	-	-
VRA	-	-	-	-	-	-	-	-
HOG	-	-	-	-	-	-	-	-
Mexiko	-	-	-	-	-	-	-	-
darunter: MEX	-	-	-	-	-	-	-	-
CUN	-	-	-	-	-	-	-	-
SJD	-	-	-	-	-	-	-	-
Argentinien	-	-	-	-	-	-	-	-
darunter: BUE	-	-	-	-	-	-	-	-
Brasilien	-	-	-	-	-	-	-	-
darunter: RIO	-	-	-	-	-	-	-	-
CWB	-	-	-	-	-	-	-	-
MAO	-	-	-	-	-	-	-	-
SAO	-	-	-	-	-	-	-	-
SSA	-	-	-	-	-	-	-	-
*BR	-	-	-	-	-	-	-	-
Chile	-	-	-	-	-	-	-	-
darunter: SCL	-	-	-	-	-	-	-	-
Ecuador	-	-	-	-	-	-	-	-
darunter: UIO	-	-	-	-	-	-	-	-
Peru	-	-	-	-	-	-	-	-
darunter: LIM	-	-	-	-	-	-	-	-
Venezuela	-	-	-	-	-	-	-	-
darunter: CCS	-	-	-	-	-	-	-	-
PMV	-	-	-	-	-	-	-	-
ASIEN	15 237	-	-	-	-	-	-	20
Kasachstan	63	-	-	-	-	-	-	-
darunter: ALA	-	-	-	-	-	-	-	-
KGF	63	-	-	-	-	-	-	-
KSN	-	-	-	-	-	-	-	-
TSE	-	-	-	-	-	-	-	-
Russ.F.Fernost	5 613	-	-	-	-	-	-	-
KJA	-	-	-	-	-	-	-	-
OMS	-	-	-	-	-	-	-	-
OVB	5 557	-	-	-	-	-	-	-
SVX	-	-	-	-	-	-	-	-
TJM	-	-	-	-	-	-	-	-

Luftverkehr im Jahr 2007
6. Güterverkehr
6. 2. Verflechtung im Verkehr mit Gebieten ausserhalb Deutschlands
6. 2. 1. 1 Einladung in Tonnen

nach Streckenziel- land bzw. -flugplatz	von Streckenherkunftsflugplatz								
	Deutschland	Hamburg	Hannover	Bremen	Düsseldorf	Köln/ Bonn	Frankfurt / Main	Stuttgart	Nürnberg
	DE	HAM	HAI	BRE	DUS	CGN	FRA	STR	NUE
CEK	13	-	2	-	-	-	12	-	-
*XU	57	-	-	-	-	-	-	-	-
Tadschikistan ..	64	-	-	-	-	24	-	-	-
darunter: DYU	64	-	-	-	-	24	-	-	-
Turkmenistan ...	2 512	-	343	-	-	84	1 203	57	-
darunter: ASB	2 512	-	343	-	-	84	1 203	57	-
Usbekistan	4 690	-	-	-	-	-	4 595	46	-
darunter: TAS	4 641	-	-	-	-	-	4 595	46	-
*UZ	49	-	-	-	-	-	-	-	-
Bahrain	16 897	-	-	-	-	10 313	4 717	-	-
darunter: BAH	16 897	-	-	-	-	10 313	4 717	-	-
Irak	130	-	-	-	-	-	37	-	-
darunter: BGW	129	-	-	-	-	-	36	-	-
Iran	6 018	695	-	-	350	250	4 724	-	-
darunter: THR	5 198	571	-	-	345	212	4 071	-	-
IKA	820	124	-	-	4	38	653	-	-
Israel	9 661	-	-	-	-	203	9 273	1	-
darunter: TLV	9 659	-	-	-	-	201	9 273	1	-
Jemen	1 554	-	-	-	-	-	1 411	-	-
darunter: SAH	1 554	-	-	-	-	-	1 411	-	-
Jordanien	764	-	-	-	-	-	726	-	-
darunter: AMM	731	-	-	-	-	-	706	-	-
*JO	33	-	-	-	-	-	19	-	-
Katar	12 413	-	-	-	-	40	9 355	-	-
darunter: DOH	12 413	-	-	-	-	40	9 355	-	-
Kuweit	6 963	-	-	-	-	-	6 832	-	-
darunter: KWI	6 963	-	-	-	-	-	6 832	-	-
Libanon	174	-	2	-	2	-	170	-	-
darunter: BEY	174	-	2	-	2	-	170	-	-
Oman	1 695	-	59	-	-	-	1 505	-	131
darunter: MCT	1 695	-	59	-	-	-	1 505	-	131
Saudi Arabien .	12 437	14	-	-	-	20	12 242	70	-
JED	4 923	14	-	-	-	20	4 786	38	-
MED	22	-	-	-	-	-	22	-	-
RUH	6 293	-	-	-	-	-	6 234	32	-
DMM	1 200	-	-	-	-	-	1 200	-	-
Syrien	140	-	-	-	-	-	103	-	-
darunter: DAM	84	-	-	-	-	-	56	-	-
ALP	56	-	-	-	-	-	46	-	-
Ver.Ar.Emirate .	107 314	2 781	-	-	6 209	14 988	63 801	-	32
darunter: SHJ	7 021	-	-	-	-	1 050	5 971	-	-
AUH	16 227	-	-	-	-	-	7 762	-	32
DXB	84 064	2 781	-	-	6 209	13 938	50 066	-	-
Afghanistan	1 340	55	805	-	-	-	65	-	-
darunter: KBL	461	-	-	-	-	-	65	-	-
KDH	860	55	805	-	-	-	-	-	-
*AF	20	-	-	-	-	-	-	-	-
Bangladesch ...	53	-	-	-	-	-	-	-	-
darunter: DAC	53	-	-	-	-	-	-	-	-
Indien	73 931	-	-	-	-	2 743	65 602	-	-
darunter: DEL	17 035	-	-	-	-	293	11 711	-	-
BLR	11 002	-	-	-	-	-	11 002	-	-
BOM	28 667	-	-	-	-	2 119	25 995	-	-
CCU	5 553	-	-	-	-	-	5 553	-	-
MAA	9 738	-	-	-	-	331	9 407	-	-
HYD	1 932	-	-	-	-	-	1 932	-	-
Sri Lanka	2 033	-	-	-	-	-	1 939	-	-
darunter: CMB	2 033	-	-	-	-	-	1 939	-	-
Malediven	467	-	-	-	46	-	136	-	-
darunter: MLE	467	-	-	-	46	-	136	-	-
Pakistan	4 107	97	-	-	-	189	3 768	-	-

Luftverkehr im Jahr 2007
6. Güterverkehr
6. 2. Verflechtung im Verkehr mit Gebieten ausserhalb Deutschlands
6. 2. 1. 2 Einladung in Tonnen

nach Streckenziel bzw. -flugplatz	von Streckenherkunftsflugplatz								
	München MUC	Berlin- Tegel TXL	Berlin- Schönefeld SXF	Berlin- Tempelhof THF	Saar- brücken SCN	Münster/ Osnabrück FMO	Leipzig/ Halle LEJ	Dresden DRS	Erfurt ERF
CEK	-	-	-	-	-	-	-	-	-
*XU	-	-	-	-	-	-	-	-	-
Tadschikistan ..	7	-	-	-	-	-	32	-	-
darunter: DYU	7	-	-	-	-	-	32	-	-
Turkmenistan ...	116	-	3	-	-	-	648	-	-
darunter: ASB	116	-	3	-	-	-	648	-	-
Usbekistan	-	-	-	-	-	-	-	-	-
darunter: TAS	-	-	-	-	-	-	-	-	-
*UZ	-	-	-	-	-	-	-	-	-
Bahrain	3	-	-	-	-	-	1 864	-	-
darunter: BAH	3	-	-	-	-	-	1 864	-	-
Irak	-	-	5	-	-	-	88	-	-
darunter: BGW	-	-	5	-	-	-	88	-	-
Iran	-	-	-	-	-	-	-	-	-
darunter: THR	-	-	-	-	-	-	-	-	-
IKA	-	-	-	-	-	-	-	-	-
Israel	162	-	22	-	-	-	-	-	-
darunter: TLV	162	-	22	-	-	-	-	-	-
Jemen	-	-	-	-	-	-	143	-	-
darunter: SAH	-	-	-	-	-	-	143	-	-
Jordanien	39	-	-	-	-	-	-	-	-
darunter: AMM	25	-	-	-	-	-	-	-	-
*JO	14	-	-	-	-	-	-	-	-
Katar	2 395	520	-	-	-	-	-	-	-
darunter: DOH	2 395	520	-	-	-	-	-	-	-
Kuweit	-	-	-	-	-	-	-	-	-
darunter: KWI	-	-	-	-	-	-	-	-	-
Libanon	-	-	-	-	-	-	-	-	-
darunter: BEY	-	-	-	-	-	-	-	-	-
Oman	-	-	-	-	-	-	-	-	-
darunter: MCT	-	-	-	-	-	-	-	-	-
Saudi Arabien .	87	5	-	-	-	-	-	-	-
JED	60	5	-	-	-	-	-	-	-
MED	-	-	-	-	-	-	-	-	-
RUH	27	-	-	-	-	-	-	-	-
DMM	-	-	-	-	-	-	-	-	-
Syrien	17	-	21	-	-	-	-	-	-
darunter: DAM	9	-	18	-	-	-	-	-	-
ALP	7	-	3	-	-	-	-	-	-
Ver.Ar.Emirate .	13 473	-	-	-	-	-	-	-	-
darunter: SHJ	-	-	-	-	-	-	-	-	-
AUH	3 357	-	-	-	-	-	-	-	-
DXB	10 116	-	-	-	-	-	-	-	-
Afghanistan	78	-	-	-	-	-	318	-	-
darunter: KBL	78	-	-	-	-	-	318	-	-
KDH	-	-	-	-	-	-	-	-	-
*AF	-	-	-	-	-	-	-	-	-
Bangladesch ...	-	-	-	-	-	-	-	-	-
darunter: DAC	-	-	-	-	-	-	-	-	-
Indien	5 032	-	-	-	-	-	-	-	-
darunter: DEL	5 031	-	-	-	-	-	-	-	-
BLR	-	-	-	-	-	-	-	-	-
BOM	-	-	-	-	-	-	-	-	-
CCU	-	-	-	-	-	-	-	-	-
MAA	-	-	-	-	-	-	-	-	-
HYD	-	-	-	-	-	-	-	-	-
Sri Lanka	94	-	-	-	-	-	-	-	-
darunter: CMB	94	-	-	-	-	-	-	-	-
Malediven	285	-	-	-	-	-	-	-	-
darunter: MLE	285	-	-	-	-	-	-	-	-
Pakistan	53	-	-	-	-	-	-	-	-

Luftverkehr im Jahr 2007
6. Güterverkehr
6. 2. Verflechtung im Verkehr mit Gebieten ausserhalb Deutschlands
6. 2. 1. 3 Einladung in Tonnen

nach Streckenziel bzw. -flugplatz	von Streckenherkunftsflugplatz							
	Hahn HHN	Dortmund DTM	Paderborn/ Lippstadt PAD	Friedrichs- hafen FDH	Karlsruhe/ Baden-Baden FKB	Lübeck LBC	Niederrhein NRN	Rostock RLG
CEK	-	-	-	-	-	-	-	-
*XU	57	-	-	-	-	-	-	-
Tadschikistan ..	-	-	-	-	-	-	-	-
darunter: DYU	-	-	-	-	-	-	-	-
Turkmenistan ...	58	-	-	-	-	-	-	-
darunter: ASB	58	-	-	-	-	-	-	-
Usbekistan	49	-	-	-	-	-	-	-
darunter: TAS	-	-	-	-	-	-	-	-
*UZ	49	-	-	-	-	-	-	-
Bahrain	-	-	-	-	-	-	-	-
darunter: BAH	-	-	-	-	-	-	-	-
Irak	-	-	-	-	-	-	-	-
darunter: BGW	-	-	-	-	-	-	-	-
Iran	-	-	-	-	-	-	-	-
darunter: THR	-	-	-	-	-	-	-	-
IKA	-	-	-	-	-	-	-	-
Israel	-	-	-	-	-	-	-	-
darunter: TLV	-	-	-	-	-	-	-	-
Jemen	-	-	-	-	-	-	-	-
darunter: SAH	-	-	-	-	-	-	-	-
Jordanien	-	-	-	-	-	-	-	-
darunter: AMM	-	-	-	-	-	-	-	-
*JO	-	-	-	-	-	-	-	-
Katar	102	-	-	-	-	-	-	-
darunter: DOH	102	-	-	-	-	-	-	-
Kuweit	131	-	-	-	-	-	-	-
darunter: KWI	131	-	-	-	-	-	-	-
Libanon	-	-	-	-	-	-	-	-
darunter: BEY	-	-	-	-	-	-	-	-
Oman	-	-	-	-	-	-	-	-
darunter: MCT	-	-	-	-	-	-	-	-
Saudi Arabien .	-	-	-	-	-	-	-	-
JED	-	-	-	-	-	-	-	-
MED	-	-	-	-	-	-	-	-
RUH	-	-	-	-	-	-	-	-
DMM	-	-	-	-	-	-	-	-
Syrien	-	-	-	-	-	-	-	-
darunter: DAM	-	-	-	-	-	-	-	-
ALP	-	-	-	-	-	-	-	-
Ver.Ar.Emirate .	6 030	-	-	-	-	-	-	-
darunter: SHJ	-	-	-	-	-	-	-	-
AUH	5 076	-	-	-	-	-	-	-
DXB	954	-	-	-	-	-	-	-
Afghanistan	-	-	-	-	-	-	-	20
darunter: KBL	-	-	-	-	-	-	-	-
KDH	-	-	-	-	-	-	-	-
*AF	-	-	-	-	-	-	-	20
Bangladesch ...	53	-	-	-	-	-	-	-
darunter: DAC	53	-	-	-	-	-	-	-
Indien	554	-	-	-	-	-	-	-
darunter: DEL	-	-	-	-	-	-	-	-
BLR	-	-	-	-	-	-	-	-
BOM	554	-	-	-	-	-	-	-
CCU	-	-	-	-	-	-	-	-
MAA	-	-	-	-	-	-	-	-
HYD	-	-	-	-	-	-	-	-
Sri Lanka	-	-	-	-	-	-	-	-
darunter: CMB	-	-	-	-	-	-	-	-
Malediven	-	-	-	-	-	-	-	-
darunter: MLE	-	-	-	-	-	-	-	-
Pakistan	-	-	-	-	-	-	-	-

Luftverkehr im Jahr 2007
6. Güterverkehr
6. 2. Verflechtung im Verkehr mit Gebieten ausserhalb Deutschlands
6. 2. 1. 1 Einladung in Tonnen

nach Streckenziel bzw. -flughafen	von Streckenherkunftsflughafen								
	Deutschland	Hamburg	Hannover	Bremen	Düsseldorf	Köln/ Bonn	Frankfurt / Main	Stuttgart	Nürnberg
	DE	HAM	HAI	BRE	DUS	CGN	FRA	STR	NUE
darunter: KHI	383	97	-	-	-	23	263	-	-
ISB	97	-	-	-	-	-	45	-	-
LHE	3 627	-	-	-	-	166	3 461	-	-
Brunei	582	-	-	-	-	-	582	-	-
darunter: BWN	582	-	-	-	-	-	582	-	-
China	94 492	-	-	-	-	1 133	84 629	-	-
darunter: PEK	36 674	-	-	-	-	-	32 022	-	-
CAN	3 867	-	-	-	-	-	3 867	-	-
CTU	176	-	-	-	-	-	176	-	-
SHA	53 183	-	-	-	-	1 133	48 022	-	-
SZX	592	-	-	-	-	-	541	-	-
Hongkong(Chin)	65 790	-	-	-	-	18 597	38 383	-	-
darunter: HKG	65 790	-	-	-	-	18 597	38 383	-	-
Indonesien	597	-	-	-	-	-	597	-	-
darunter: JKT	597	-	-	-	-	-	597	-	-
Japan	66 035	-	66	-	-	-	61 914	-	-
darunter: NRT	49 416	-	-	-	-	-	45 586	-	-
NGO	8 482	-	-	-	-	-	8 258	-	-
NGS	66	-	66	-	-	-	-	-	-
KIX	7 986	-	-	-	-	-	7 986	-	-
*JP	84	-	-	-	-	-	84	-	-
Kambodscha ..	24	-	-	-	-	-	24	-	-
darunter: PNH	24	-	-	-	-	-	24	-	-
Rep.Korea	75 757	-	79	-	-	3 474	68 083	-	-
darunter: SEL	74 990	-	-	-	-	3 474	68 083	-	-
PUS	768	-	79	-	-	-	-	-	-
Mongolei	453	-	-	-	-	-	-	-	-
darunter: ULN	453	-	-	-	-	-	-	-	-
Malaysia	19 114	-	-	-	-	-	19 114	-	-
darunter: KUL	19 114	-	-	-	-	-	19 114	-	-
Philippinen	3 124	-	-	-	-	1 173	1 952	-	-
darunter: MNL	1 949	-	-	-	-	-	1 949	-	-
*PH	1 175	-	-	-	-	1 173	2	-	-
Singapur	22 535	58	43	-	-	3 680	17 992	-	-
darunter: SIN	22 535	58	43	-	-	3 680	17 992	-	-
Thailand	18 326	-	-	-	1 055	116	10 462	-	-
darunter: BKK	15 956	-	-	-	1 055	116	10 457	-	-
HKT	41	-	-	-	-	-	6	-	-
*TH	2 329	-	-	-	-	-	-	-	-
Taiwan	10 758	-	-	-	-	-	10 758	-	-
darunter: TPE	10 758	-	-	-	-	-	10 758	-	-
Vietnam	3 226	-	-	-	-	-	3 226	-	-
darunter: SGN	2 163	-	-	-	-	-	2 163	-	-
HAN	1 063	-	-	-	-	-	1 063	-	-
AUSTRALIEN/OZ..	3 055	-	-	-	-	-	3 055	-	-
Australien	1 910	-	-	-	-	-	1 910	-	-
MEL	43	-	-	-	-	-	43	-	-
SYD	1 867	-	-	-	-	-	1 867	-	-
Neuseeland	1 145	-	-	-	-	-	1 145	-	-
darunter: AKL	1 145	-	-	-	-	-	1 145	-	-

Luftverkehr im Jahr 2007
6. Güterverkehr
6. 2. Verflechtung im Verkehr mit Gebieten ausserhalb Deutschlands
6. 2. 1. 2 Einladung in Tonnen

nach Streckenzielland bzw. -flugplatz	von Streckenherkunftsflugplatz								
	München MUC	Berlin- Tegel TXL	Berlin- Schönefeld SXF	Berlin- Tempelhof THF	Saar- brücken SCN	Münster/ Osnabrück FMO	Leipzig/ Halle LEJ	Dresden DRS	Erfurt ERF
darunter: KHI	-	-	-	-	-	-	-	-	-
ISB	53	-	-	-	-	-	-	-	-
LHE	-	-	-	-	-	-	-	-	-
Brunei	-	-	-	-	-	-	-	-	-
darunter: BWN	-	-	-	-	-	-	-	-	-
China	8 679	-	-	-	-	-	51	-	-
darunter: PEK	4 651	-	-	-	-	-	-	-	-
CAN	-	-	-	-	-	-	-	-	-
CTU	-	-	-	-	-	-	-	-	-
SHA	4 028	-	-	-	-	-	-	-	-
SZX	-	-	-	-	-	-	51	-	-
Hongkong(Chin)	8 635	-	-	-	-	-	176	-	-
darunter: HKG	8 635	-	-	-	-	-	176	-	-
Indonesien	-	-	-	-	-	-	-	-	-
darunter: JKT	-	-	-	-	-	-	-	-	-
Japan	4 042	-	-	-	-	-	-	-	-
darunter: NRT	3 830	-	-	-	-	-	-	-	-
NGO	212	-	-	-	-	-	-	-	-
NGS	-	-	-	-	-	-	-	-	-
KIX	-	-	-	-	-	-	-	-	-
*JP	-	-	-	-	-	-	-	-	-
Kambodscha ..	-	-	-	-	-	-	-	-	-
darunter: PNH	-	-	-	-	-	-	-	-	-
Rep.Korea	3 629	-	-	-	-	-	493	-	-
darunter: SEL	2 940	-	-	-	-	-	493	-	-
PUS	689	-	-	-	-	-	-	-	-
Mongolei	-	342	-	-	-	-	111	-	-
darunter: ULN	-	342	-	-	-	-	111	-	-
Malaysia	-	-	-	-	-	-	-	-	-
darunter: KUL	-	-	-	-	-	-	-	-	-
Philippinen	-	-	-	-	-	-	-	-	-
darunter: MNL	-	-	-	-	-	-	-	-	-
*PH	-	-	-	-	-	-	-	-	-
Singapur	-	-	-	-	-	-	763	-	-
darunter: SIN	-	-	-	-	-	-	763	-	-
Thailand	4 088	34	-	-	-	-	-	-	-
darunter: BKK	4 052	34	-	-	-	-	-	-	-
HKT	36	-	-	-	-	-	-	-	-
*TH	-	-	-	-	-	-	-	-	-
Taiwan	-	-	-	-	-	-	-	-	-
darunter: TPE	-	-	-	-	-	-	-	-	-
Vietnam	-	-	-	-	-	-	-	-	-
darunter: SGN	-	-	-	-	-	-	-	-	-
HAN	-	-	-	-	-	-	-	-	-
AUSTRALIEN/OZ..	-	-	-	-	-	-	-	-	-
Australien	-	-	-	-	-	-	-	-	-
MEL	-	-	-	-	-	-	-	-	-
SYD	-	-	-	-	-	-	-	-	-
Neuseeland	-	-	-	-	-	-	-	-	-
darunter: AKL	-	-	-	-	-	-	-	-	-

Luftverkehr im Jahr 2007
6. Güterverkehr
6. 2. Verflechtung im Verkehr mit Gebieten ausserhalb Deutschlands
6. 2. 1. 3 Einladung in Tonnen

nach Streckenziel bzw. -flugplatz	von Streckenherkunftsflugplatz							
	Hahn HHN	Dortmund DTM	Paderborn/ Lippstadt PAD	Friedrichs- hafen FDH	Karlsruhe/ Baden-Baden FKB	Lübeck LBC	Niederrhein NRN	Rostock RLG
darunter: KHI	-	-	-	-	-	-	-	-
ISB	-	-	-	-	-	-	-	-
LHE	-	-	-	-	-	-	-	-
Brunei	-	-	-	-	-	-	-	-
darunter: BWN	-	-	-	-	-	-	-	-
China	-	-	-	-	-	-	-	-
darunter: PEK	-	-	-	-	-	-	-	-
CAN	-	-	-	-	-	-	-	-
CTU	-	-	-	-	-	-	-	-
SHA	-	-	-	-	-	-	-	-
SZX	-	-	-	-	-	-	-	-
Hongkong(Chin)	-	-	-	-	-	-	-	-
darunter: HKG	-	-	-	-	-	-	-	-
Indonesien	-	-	-	-	-	-	-	-
darunter: JKT	-	-	-	-	-	-	-	-
Japan	12	-	-	-	-	-	-	-
darunter: NRT	-	-	-	-	-	-	-	-
NGO	12	-	-	-	-	-	-	-
NGS	-	-	-	-	-	-	-	-
KIX	-	-	-	-	-	-	-	-
*JP	-	-	-	-	-	-	-	-
Kambodscha ..	-	-	-	-	-	-	-	-
darunter: PNH	-	-	-	-	-	-	-	-
Rep.Korea	-	-	-	-	-	-	-	-
darunter: SEL	-	-	-	-	-	-	-	-
PUS	-	-	-	-	-	-	-	-
Mongolei	-	-	-	-	-	-	-	-
darunter: ULN	-	-	-	-	-	-	-	-
Malaysia	-	-	-	-	-	-	-	-
darunter: KUL	-	-	-	-	-	-	-	-
Philippinen	-	-	-	-	-	-	-	-
darunter: MNL	-	-	-	-	-	-	-	-
*PH	-	-	-	-	-	-	-	-
Singapur	-	-	-	-	-	-	-	-
darunter: SIN	-	-	-	-	-	-	-	-
Thailand	2 572	-	-	-	-	-	-	-
darunter: BKK	243	-	-	-	-	-	-	-
HKT	-	-	-	-	-	-	-	-
*TH	2 329	-	-	-	-	-	-	-
Taiwan	-	-	-	-	-	-	-	-
darunter: TPE	-	-	-	-	-	-	-	-
Vietnam	-	-	-	-	-	-	-	-
darunter: SGN	-	-	-	-	-	-	-	-
HAN	-	-	-	-	-	-	-	-
AUSTRALIEN/OZ..	-	-	-	-	-	-	-	-
Australien	-	-	-	-	-	-	-	-
MEL	-	-	-	-	-	-	-	-
SYD	-	-	-	-	-	-	-	-
Neuseeland	-	-	-	-	-	-	-	-
darunter: AKL	-	-	-	-	-	-	-	-

Luftverkehr im Jahr 2007
6. Güterverkehr
6. 2. Verflechtung im Verkehr mit Gebieten ausserhalb Deutschlands
6. 2. 2. 1 Ausladung in Tonnen

von Streckenherkunfts- land bzw. -flugplatz	nach Streckenzielflugplatz								
	Deutschland	Hamburg	Hannover	Bremen	Düsseldorf	Köln/ Bonn	Frankfurt / Main	Stuttgart	Nürnberg
	DE	HAM	HAJ	BRE	DUS	CGN	FRA	STR	NUE
AUSLAND Insg.	1 577 208	7 721	1 719	49	30 074	321 915	1 007 099	3 641	3 123
EUROPA	350 663	2 799	1 334	49	6 280	198 780	88 940	1 924	2 834
EUROP. GEM.	284 308	1 295	788	39	3 270	176 584	62 703	812	2 360
Belgien	27 994	55	619	-	-	8 779	4 660	-	2 108
darunter: BRU	21 825	55	-	-	-	8 778	4 657	-	-
ANR	13	-	-	-	-	-	-	-	-
LGG	6 114	-	619	-	-	-	3	-	2 108
OST	38	-	-	-	-	2	-	-	-
Bulgarien	1 848	-	1	-	624	20	445	-	-
darunter: SOF	636	-	-	-	2	17	424	-	-
BOJ	1 200	-	1	-	613	-	21	-	-
VAR	10	-	-	-	10	-	-	-	-
Dänemark	6 516	121	14	-	95	3 388	861	39	3
darunter: CPH	6 313	121	14	-	95	3 217	855	39	3
AAL	25	-	-	-	-	-	-	-	-
AAR	171	-	-	-	-	171	-	-	-
Estland	117	1	-	-	-	-	114	-	-
darunter: TLL	117	1	-	-	-	-	114	-	-
Finnland	6 155	160	-	1	194	3 658	1 414	14	-
darunter: HEL	6 147	160	-	-	194	3 658	1 414	14	-
Frankreich	34 897	469	44	3	612	20 281	12 205	353	20
CDG	23 625	466	38	3	611	9 708	11 691	353	4
BOD	160	-	-	-	-	155	3	-	-
CFE	39	-	-	-	-	-	-	-	-
LYS	5 996	-	1	-	-	5 841	151	-	1
MRS	2 222	4	-	-	-	2 196	16	-	-
NCE	277	-	-	-	1	-	272	-	-
PUF	13	-	-	-	-	-	-	-	13
RNS	2 381	-	3	-	-	2 332	-	-	-
TLS	165	-	-	-	-	48	73	-	-
Griechenland ..	4 727	1	-	-	504	297	3 089	118	12
darunter: ATH	4 047	-	-	-	78	297	2 986	30	11
SKG	675	1	-	-	423	-	102	88	-
Irland	6 375	12	-	-	30	5 905	402	-	-
darunter: DUB	5 486	12	-	-	26	5 019	402	-	-
ORK	821	-	-	-	-	821	-	-	-
SNN	68	-	-	-	4	64	-	-	-
Italien	35 769	5	-	-	90	27 756	3 361	4	8
darunter: FCO	1 266	5	-	-	75	4	971	-	8
CIA	270	-	-	-	-	270	-	-	-
BGY	24 736	-	-	-	-	20 478	488	-	-
LIN	19	-	-	-	-	-	11	-	-
MXP	1 005	-	-	-	14	26	739	2	-
VCE	673	-	-	-	-	4	668	-	-
TSF	6 895	-	-	-	-	6 895	-	-	-
BLQ	389	-	-	-	-	80	281	-	-
GOA	66	-	-	-	-	-	-	-	-
NAP	105	-	-	-	-	-	2	-	-
PSA	19	-	-	-	-	-	-	-	-
TRN	189	-	-	-	1	-	188	-	-
TRS	36	-	-	-	-	-	-	-	-
VRN	14	-	-	-	-	-	11	-	-
VBS	86	-	-	-	-	-	-	-	-
Lettland	75	4	-	-	2	-	64	-	-
darunter: RIX	75	4	-	-	2	-	64	-	-
Litauen	175	3	-	-	-	-	166	-	-
darunter: VNO	175	3	-	-	-	-	166	-	-
Malta	2 076	12	-	-	23	-	1 899	-	1
darunter: MLA	2 076	12	-	-	23	-	1 899	-	1
Niederlande	1 231	54	-	-	-	-	455	-	-

Luftverkehr im Jahr 2007
6. Güterverkehr
6. 2. Verflechtung im Verkehr mit Gebieten ausserhalb Deutschlands
6. 2. 2. 2 Ausladung in Tonnen

von Streckenherkunfts- land bzw. -flugplatz	nach Streckenzielflugplatz								
	München MUC	Berlin- Tegel TXL	Berlin- Schönefeld SXF	Berlin- Tempelhof THF	Saar- brücken SCN	Münster/ Osnabrück FMO	Leipzig/ Halle LEJ	Dresden DRS	Erfurt ERF
AUSLAND Insg.	104 221	3 938	617	14	11	-	34 688	9	1 706
EUROPA	9 370	2 279	187	14	11	-	25 413	8	1 706
EUROP. GEM.	6 157	1 569	34	8	11	-	24 402	7	1 702
Belgien	1 242	929	1	8	-	-	8 061	-	1 258
darunter: BRU	37	-	1	8	-	-	8 061	-	-
ANR	-	-	-	-	-	-	-	-	5
LGG	1 204	929	-	-	-	-	-	-	1 250
OST	-	-	-	-	-	-	-	-	-
Bulgarien	169	14	-	-	-	-	-	-	10
darunter: SOF	169	14	-	-	-	-	-	-	10
BOJ	-	-	-	-	-	-	-	-	-
VAR	-	-	-	-	-	-	-	-	-
Dänemark	121	9	-	-	-	-	1 863	-	-
darunter: CPH	121	9	-	-	-	-	1 838	-	-
AAL	-	-	-	-	-	-	25	-	-
AAR	-	-	-	-	-	-	-	-	-
Estland	-	-	-	-	-	-	-	-	2
darunter: TLL	-	-	-	-	-	-	-	-	2
Finnland	500	166	-	-	-	-	-	-	29
darunter: HEL	500	166	-	-	-	-	-	-	23
Frankreich	552	94	-	-	2	-	159	-	-
CDG	497	87	-	-	-	-	157	-	-
BOD	2	-	-	-	-	-	-	-	-
CFE	-	-	-	-	-	-	-	-	-
LYS	-	-	-	-	-	-	-	-	-
MRS	4	-	-	-	-	-	2	-	-
NCE	4	-	-	-	-	-	-	-	-
PUF	-	-	-	-	-	-	-	-	-
RNS	-	-	-	-	-	-	-	-	-
TLS	44	-	-	-	-	-	-	-	-
Griechenland ..	467	38	-	-	-	-	-	-	-
darunter: ATH	416	27	-	-	-	-	-	-	-
SKG	51	10	-	-	-	-	-	-	-
Irland	14	-	9	-	-	-	-	-	2
darunter: DUB	14	-	9	-	-	-	-	-	2
ORK	-	-	-	-	-	-	-	-	-
SNN	-	-	-	-	-	-	-	-	-
Italien	422	21	-	-	1	-	3 770	-	13
darunter: FCO	52	1	-	-	-	-	-	-	-
CIA	-	-	-	-	-	-	-	-	-
BGY	-	-	-	-	-	-	3 770	-	-
LIN	-	-	-	-	1	-	-	-	-
MXP	141	20	-	-	-	-	-	-	-
VCE	1	-	-	-	-	-	-	-	-
TSF	-	-	-	-	-	-	-	-	-
BLQ	-	-	-	-	-	-	-	-	13
GOA	66	-	-	-	-	-	-	-	-
NAP	103	-	-	-	-	-	-	-	-
PSA	19	-	-	-	-	-	-	-	-
TRN	-	-	-	-	-	-	-	-	-
TRS	36	-	-	-	-	-	-	-	-
VRN	4	-	-	-	-	-	-	-	-
VBS	-	-	-	-	-	-	-	-	1
Lettland	2	3	-	-	-	-	-	-	-
darunter: RIX	2	3	-	-	-	-	-	-	-
Litauen	1	4	-	-	-	-	1	-	-
darunter: VNO	1	4	-	-	-	-	1	-	-
Malta	136	5	-	-	-	-	-	-	-
darunter: MLA	136	5	-	-	-	-	-	-	-
Niederlande	86	47	-	-	-	-	516	-	-

Luftverkehr im Jahr 2007
6. Güterverkehr
6. 2. Verflechtung im Verkehr mit Gebieten ausserhalb Deutschlands
6. 2. 2. 3 Ausladung in Tonnen

von Streckenherkunfts- land bzw. -flugplatz	nach Streckenzielflugplatz							
	Hahn HHN	Dortmund DTM	Paderborn/ Lippstadt PAD	Friedrichs- hafen FDH	Karlsruhe/ Baden-Baden FKB	Lübeck LBC	Niederrhein NRN	Rostock RLG
AUSLAND Insg	56 388	6	39	-	53	-	11	166
EUROPA	8 571	6	39	-	53	-	11	57
EUROP. GEM.	2 457	6	39	-	53	-	11	-
Belgien	264	-	-	-	9	-	-	-
darunter: BRU	228	-	-	-	-	-	-	-
ANR	-	-	-	-	9	-	-	-
LGG	-	-	-	-	-	-	-	-
OST	36	-	-	-	-	-	-	-
Bulgarien	565	-	-	-	-	-	-	-
darunter: SOF	-	-	-	-	-	-	-	-
BOJ	565	-	-	-	-	-	-	-
VAR	-	-	-	-	-	-	-	-
Dänemark	-	-	-	-	-	-	-	-
darunter: CPH	-	-	-	-	-	-	-	-
AAL	-	-	-	-	-	-	-	-
AAR	-	-	-	-	-	-	-	-
Estland	-	-	-	-	-	-	-	-
darunter: TLL	-	-	-	-	-	-	-	-
Finnland	17	-	-	-	-	-	-	-
darunter: HEL	17	-	-	-	-	-	-	-
Frankreich	103	-	-	-	-	-	-	-
CDG	11	-	-	-	-	-	-	-
BOD	-	-	-	-	-	-	-	-
CFE	39	-	-	-	-	-	-	-
LYS	2	-	-	-	-	-	-	-
MRS	-	-	-	-	-	-	-	-
NCE	-	-	-	-	-	-	-	-
PUF	-	-	-	-	-	-	-	-
RNS	47	-	-	-	-	-	-	-
TLS	-	-	-	-	-	-	-	-
Griechenland ..	201	-	-	-	-	-	-	-
darunter: ATH	201	-	-	-	-	-	-	-
SKG	-	-	-	-	-	-	-	-
Irland	-	-	-	-	-	-	-	-
darunter: DUB	-	-	-	-	-	-	-	-
ORK	-	-	-	-	-	-	-	-
SNN	-	-	-	-	-	-	-	-
Italien	286	-	2	-	29	-	-	-
darunter: FCO	149	-	-	-	-	-	-	-
CIA	-	-	-	-	-	-	-	-
BGY	-	-	-	-	-	-	-	-
LIN	-	-	-	-	7	-	-	-
MXP	61	-	-	-	-	-	-	-
VCE	-	-	-	-	-	-	-	-
TSF	-	-	-	-	-	-	-	-
BLQ	-	-	2	-	14	-	-	-
GOA	-	-	-	-	-	-	-	-
NAP	-	-	-	-	-	-	-	-
PSA	-	-	-	-	-	-	-	-
TRN	-	-	-	-	-	-	-	-
TRS	-	-	-	-	-	-	-	-
VRN	-	-	-	-	-	-	-	-
VBS	76	-	1	-	8	-	-	-
Lettland	-	-	-	-	-	-	-	-
darunter: RIX	-	-	-	-	-	-	-	-
Litauen	-	-	-	-	-	-	-	-
darunter: VNO	-	-	-	-	-	-	-	-
Malta	-	-	-	-	-	-	-	-
darunter: MLA	-	-	-	-	-	-	-	-
Niederlande	66	-	-	-	5	-	-	-

Luftverkehr im Jahr 2007
6. Güterverkehr
6. 2. Verflechtung im Verkehr mit Gebieten ausserhalb Deutschlands
6. 2. 2. 1 Ausladung in Tonnen

von Streckenherkunfts- land bzw. -flugplatz	nach Streckenzielflugplatz								
	Deutschland	Hamburg	Hannover	Bremen	Düsseldorf	Köln/ Bonn	Frankfurt / Main	Stuttgart	Nürnberg
	DE	HAM	HAJ	BRE	DUS	CGN	FRA	STR	NUE
darunter: AMS	1 160	54	-	-	-	-	455	-	-
EIN	66	-	-	-	-	-	-	-	-
Österreich	9 571	162	28	-	277	6 903	1 115	80	67
darunter: VIE	8 934	162	28	-	273	6 900	994	80	66
GRZ	74	-	-	-	3	-	71	-	-
LNZ	554	-	-	-	1	3	42	-	1
Polen	10 779	7	1	-	18	7 980	680	-	2
darunter: WAW	8 614	7	-	-	18	7 312	461	-	-
GDN	450	-	-	-	-	1	14	-	-
KRK	86	-	-	-	-	-	41	-	-
KTW	1 552	-	-	-	-	667	127	-	2
WRO	24	-	1	-	-	-	3	-	-
POZ	52	-	-	-	-	-	34	-	-
Portugal	10 582	5	-	-	25	7 879	2 402	1	-
darunter: LIS	2 594	5	-	-	17	1 052	1 261	-	-
FAO	71	-	-	-	8	-	61	-	-
OPO	7 914	-	-	-	-	6 827	1 076	-	-
Rumänien	737	-	13	-	12	41	334	10	21
darunter: BBU	25	-	-	-	-	25	-	-	-
OTP	674	-	13	-	-	13	332	2	21
TSR	29	-	-	-	11	3	-	1	-
Schweden	25 819	2	-	-	5	24 831	428	-	-
darunter: ARN	8 092	2	-	-	2	7 299	292	-	-
GOT	158	-	-	-	-	19	135	-	-
MMA	17 541	-	-	-	-	17 511	-	-	-
ORB	26	-	-	-	1	2	-	-	-
Slowak. Rep.....	11	-	2	1	2	5	-	-	-
Slowenien	4 651	-	-	-	-	4 108	154	-	-
darunter: LJU	4 651	-	-	-	-	4 108	154	-	-
Spanien	23 970	35	19	6	406	14 229	7 808	45	61
darunter: MAD	9 805	-	-	-	131	4 469	4 721	1	-
AGP	253	-	-	-	9	-	239	-	-
ALC	54	2	-	-	41	-	2	1	-
BCN	9 234	-	4	-	10	7 668	1 241	-	-
BIO	252	-	-	-	-	-	252	-	-
GRO	39	-	1	1	-	5	-	-	1
VIT	3 091	-	-	-	-	1 971	801	-	-
VLC	119	2	-	-	6	103	-	-	-
ZAZ	19	-	-	-	-	-	-	-	-
PMI	625	17	10	3	112	8	311	22	22
FUE	13	-	1	-	7	-	1	1	-
LPA	195	8	-	1	11	1	142	6	3
SPC	45	2	-	-	17	-	6	-	9
TFN	14	-	-	-	13	-	-	-	-
TFS	198	3	1	1	46	2	91	13	24
Tschech. Rep. .	3 729	30	12	12	8	670	604	19	1
darunter: PRG	3 192	30	11	3	7	667	604	18	-
BRQ	137	-	1	7	-	-	-	-	-
OSR	397	-	-	-	1	2	-	1	-
Ungarn	1 892	25	15	-	-	692	716	15	52
darunter: BUD	1 790	25	15	-	-	689	716	15	52
SOB	99	-	-	-	-	-	-	-	-
Ver.Königreich.	64 067	132	18	15	335	39 161	18 809	114	4
darunter: LHR	10 471	125	12	-	316	1 948	6 805	109	-
LGW	52	-	-	-	-	38	8	-	-
STN	17 418	-	-	15	7	11 101	6 092	-	-
LTN	4 847	-	-	-	-	506	3 752	-	-
BFS	246	-	-	-	-	246	-	-	-
BHX	45	1	1	-	-	-	40	-	-
CBG	15	-	-	-	-	6	-	-	-
CVT	184	-	-	-	-	32	139	-	-

Luftverkehr im Jahr 2007
6. Güterverkehr
6. 2. Verflechtung im Verkehr mit Gebieten ausserhalb Deutschlands
6. 2. 2 Ausladung in Tonnen

von Streckenherkunfts- land bzw. -flugplatz	nach Streckenzielflugplatz								
	München MUC	Berlin- Tegel TXL	Berlin- Schönefeld SXF	Berlin- Tempelhof THF	Saar- brücken SCN	Münster/ Osnabrück FMO	Leipzig/ Halle LEJ	Dresden DRS	Erfurt ERF
darunter: AMS	86	47	-	-	-	-	516	-	-
EIN	-	-	-	-	-	-	-	-	-
Österreich	272	56	-	-	-	-	508	7	11
darunter: VIE	272	56	-	-	-	-	-	7	11
GRZ	-	-	-	-	-	-	-	-	-
LNZ	-	-	-	-	-	-	507	-	-
Polen	116	25	6	-	-	-	1 818	-	124
darunter: WAW	9	22	5	-	-	-	755	-	26
GDN	24	3	-	-	-	-	399	-	9
KRK	45	-	-	-	-	-	-	-	-
KTW	-	-	1	-	-	-	665	-	90
WRO	21	-	-	-	-	-	-	-	-
POZ	18	-	-	-	-	-	-	-	-
Portugal	228	-	-	-	-	-	9	-	1
darunter: LIS	227	-	-	-	-	-	-	-	-
FAO	1	-	-	-	-	-	-	-	-
OPO	-	-	-	-	-	-	9	-	1
Rumänien	289	-	-	-	-	-	-	-	11
darunter: BBU	-	-	-	-	-	-	-	-	-
OTP	275	-	-	-	-	-	-	-	11
TSR	14	-	-	-	-	-	-	-	-
Schweden	36	1	-	-	-	-	464	-	46
darunter: ARN	32	1	-	-	-	-	464	-	-
GOT	4	-	-	-	-	-	-	-	-
MMA	-	-	-	-	-	-	-	-	30
ORB	-	-	-	-	-	-	-	-	15
Slowak. Rep.....	-	-	-	-	-	-	-	-	-
Slowenien	3	-	-	-	-	-	385	-	2
darunter: LJU	3	-	-	-	-	-	385	-	2
Spanien	799	72	4	-	2	-	345	1	10
darunter: MAD	347	50	-	-	-	-	-	-	3
AGP	3	-	1	-	-	-	-	-	-
ALC	4	5	-	-	-	-	-	-	-
BCN	305	-	-	-	1	-	-	-	-
BIO	-	-	-	-	-	-	-	-	-
GRO	-	-	-	-	1	-	1	-	1
VIT	-	-	-	-	-	-	318	-	-
VLC	-	-	-	-	-	-	-	-	5
ZAZ	-	-	-	-	-	-	18	-	1
PMI	96	8	3	-	-	-	8	-	-
FUE	1	2	-	-	-	-	-	-	-
LPA	21	1	-	-	-	-	-	-	-
SPC	8	3	-	-	-	-	-	-	-
TFN	-	-	-	-	-	-	-	-	-
TFS	11	1	-	-	-	-	-	-	-
Tschech. Rep. .	5	7	-	-	-	-	2 220	-	140
darunter: PRG	5	7	-	-	-	-	1 828	-	11
BRQ	-	-	-	-	-	-	-	-	128
OSR	-	-	-	-	-	-	392	-	1
Ungarn	22	39	-	-	-	-	266	-	39
darunter: BUD	22	39	-	-	-	-	167	-	39
SOB	-	-	-	-	-	-	99	-	-
Ver.Königreich.	672	39	1	-	6	-	4 016	-	3
darunter: LHR	416	38	-	-	-	-	700	-	-
LGW	5	-	-	-	-	-	-	-	-
STN	201	1	-	-	-	-	1	-	-
LTN	-	-	-	-	-	-	-	-	-
BFS	-	-	-	-	-	-	-	-	-
BHX	3	-	-	-	-	-	-	-	-
CBG	8	-	-	-	-	-	-	-	-
CVT	-	-	-	-	-	-	1	-	-

Luftverkehr im Jahr 2007
6. Güterverkehr
6. 2. Verflechtung im Verkehr mit Gebieten ausserhalb Deutschlands
6. 2. 2. 3 Ausladung in Tonnen

von Streckenherkunfts- land bzw. -flugplatz	nach Streckenzielflugplatz							
	Hahn HHN	Dortmund DTM	Paderborn/ Lippstadt PAD	Friedrichs- hafen FDH	Karlsruhe/ Baden-Baden FKB	Lübeck LBC	Niederrhein NRN	Rostock RLG
darunter: AMS	-	-	-	-	-	-	-	-
EIN	66	-	-	-	-	-	-	-
Österreich	83	-	1	-	1	-	-	-
darunter: VIE	83	-	1	-	-	-	-	-
GRZ	-	-	-	-	-	-	-	-
LNZ	-	-	-	-	-	-	-	-
Polen	1	-	-	-	-	-	-	-
darunter: WAW	-	-	-	-	-	-	-	-
GDN	-	-	-	-	-	-	-	-
KRK	-	-	-	-	-	-	-	-
KTW	-	-	-	-	-	-	-	-
WRO	-	-	-	-	-	-	-	-
POZ	-	-	-	-	-	-	-	-
Portugal	31	-	-	-	-	-	-	-
darunter: LIS	31	-	-	-	-	-	-	-
FAO	-	-	-	-	-	-	-	-
OPO	-	-	-	-	-	-	-	-
Rumänien	6	-	-	-	-	-	-	-
darunter: BBU	-	-	-	-	-	-	-	-
OTP	6	-	-	-	-	-	-	-
TSR	-	-	-	-	-	-	-	-
Schweden	-	-	2	-	6	-	-	-
darunter: ARN	-	-	-	-	-	-	-	-
GOT	-	-	-	-	-	-	-	-
MMA	-	-	-	-	-	-	-	-
ORB	-	-	2	-	5	-	-	-
Slowak. Rep.....	-	-	-	-	-	-	-	-
Slowenien	-	-	-	-	-	-	-	-
darunter: LJU	-	-	-	-	-	-	-	-
Spanien	116	6	5	-	2	-	-	-
darunter: MAD	83	-	-	-	-	-	-	-
AGP	-	-	1	-	-	-	-	-
ALC	-	-	-	-	-	-	-	-
BCN	4	-	-	-	-	-	-	-
BIO	-	-	-	-	-	-	-	-
GRO	29	-	-	-	-	-	-	-
VIT	-	-	-	-	-	-	-	-
VLC	-	-	-	-	1	-	-	-
ZAZ	-	-	-	-	-	-	-	-
PMI	-	1	4	-	-	-	-	-
FUE	-	-	-	-	-	-	-	-
LPA	-	-	-	-	-	-	-	-
SPC	-	-	-	-	-	-	-	-
TFN	-	-	-	-	-	-	-	-
TFS	-	4	-	-	-	-	-	-
Tschech. Rep. .	-	-	-	-	-	-	-	-
darunter: PRG	-	-	-	-	-	-	-	-
BRQ	-	-	-	-	-	-	-	-
OSR	-	-	-	-	-	-	-	-
Ungarn	12	-	-	-	-	-	-	-
darunter: BUD	12	-	-	-	-	-	-	-
SOB	-	-	-	-	-	-	-	-
Ver.Königreich.	704	-	28	-	1	-	11	-
darunter: LHR	-	-	-	-	-	-	-	-
LGW	-	-	-	-	-	-	-	-
STN	-	-	-	-	-	-	-	-
LTN	576	-	13	-	-	-	-	-
BFS	-	-	-	-	-	-	-	-
BHX	-	-	-	-	-	-	-	-
CBG	-	-	-	-	-	-	-	-
CVT	1	-	-	-	-	-	11	-

Luftverkehr im Jahr 2007
6. Güterverkehr
6. 2. Verflechtung im Verkehr mit Gebieten ausserhalb Deutschlands
6. 2. 2. 1 Ausladung in Tonnen

von Streckenherkunfts- land bzw. -flugplatz	nach Streckenzielflugplatz								
	Deutschland	Hamburg	Hannover	Bremen	Düsseldorf	Köln/ Bonn	Frankfurt / Main	Stuttgart	Nürnberg
	DE	HAM	HAJ	BRE	DUS	CGN	FRA	STR	NUE
EDI	108	-	-	-	-	33	75	-	-
EMA	30 037	-	-	-	-	25 225	1 487	5	-
JER	18	-	-	-	-	18	-	-	-
LPL	10	-	-	-	-	-	10	-	-
MAN	446	1	-	-	11	5	394	-	-
SEN	22	-	1	-	-	1	-	-	3
*GB	132	-	-	-	-	-	5	-	-
Zypern	539	-	2	-	7	-	515	-	-
LCA	529	-	1	-	5	-	510	-	-
PFO	10	-	1	-	2	-	5	-	-
Island	485	-	1	-	-	65	280	-	-
KEF	485	-	1	-	-	65	280	-	-
Norwegen	1 689	17	-	-	6	309	1 018	48	7
darunter: OSL	1 501	17	-	-	2	309	995	18	7
EVE	30	-	-	-	-	-	-	30	-
LKL	92	-	-	-	-	-	-	-	-
SVG	58	-	-	-	-	-	22	-	-
Schweiz	7 360	541	104	-	257	3 130	2 389	164	74
darunter: ZRH	4 280	541	104	-	256	1 109	1 388	163	74
BSL	1 626	-	-	-	-	1 473	125	-	-
GVA	1 454	-	-	-	1	548	876	-	-
Armenien	175	-	-	-	-	13	4	-	-
darunter: EVN	175	-	-	-	-	13	4	-	-
Aserbeidschan	1 214	203	-	-	195	-	656	-	-
darunter: GYD	1 214	203	-	-	195	-	656	-	-
Bosnien u. Herz.	14	-	-	-	-	-	-	-	-
SJJ	14	-	-	-	-	-	-	-	-
Georgien	83	-	-	-	-	-	62	-	-
darunter: TBS	83	-	-	-	-	-	62	-	-
Serbien u. Mont. ...	329	-	-	-	5	-	215	5	-
darunter: BEG	321	-	-	-	5	-	207	5	-
Kroatien	336	-	-	-	-	-	324	-	-
darunter: ZAG	305	-	-	-	-	-	293	-	-
SPU	29	-	-	-	-	-	28	-	-
Moldavien	83	-	-	-	-	-	83	-	-
darunter: KIV	83	-	-	-	-	-	83	-	-
Russische Föd.	14 950	133	18	-	197	235	10 563	2	-
DME	2 346	-	-	-	-	-	2 326	-	-
VKO	19	-	-	-	-	-	-	-	-
SVO	11 415	130	17	-	170	235	7 229	-	-
GOJ	136	-	-	-	-	-	136	-	-
KUF	82	-	-	-	-	-	82	-	-
LED	839	3	1	-	26	-	773	2	-
ROV	14	-	-	-	-	-	14	-	-
*RU	89	-	-	-	-	-	-	-	-
Türkei	38 121	597	422	9	2 246	18 446	10 026	894	392
darunter: ANK	253	4	1	-	12	8	20	10	1
ADA	29	-	-	-	21	-	8	-	-
AYT	1 348	46	7	9	567	37	321	64	52
IST	34 571	547	399	-	1 588	18 345	9 590	800	335
IZM	786	-	14	-	48	55	87	15	2
TZX	476	-	-	-	-	-	-	-	-
SAW	24	-	-	-	10	-	-	3	3
*TR	634	-	-	-	-	-	-	-	-
Ukraine.....	1 124	13	-	-	101	-	357	-	-
darunter: IEV	1 113	13	-	-	100	-	349	-	-
LWO	10	-	-	-	2	-	8	-	-
Weissrussland	381	-	-	-	-	-	253	-	-
darunter: MSQ	361	-	-	-	-	-	253	-	-
*BY	20	-	-	-	-	-	-	-	-
AFRIKA	66 597	41	239	-	1 190	7	56 219	219	123

Luftverkehr im Jahr 2007
6. Güterverkehr
6. 2. Verflechtung im Verkehr mit Gebieten ausserhalb Deutschlands
6. 2. 2. 2 Ausladung in Tonnen

von Streckenherkunfts- land bzw. -flugplatz	nach Streckenzielflugplatz								
	München MUC	Berlin- Tegel TXL	Berlin- Schönefeld SXF	Berlin- Tempelhof THF	Saar- brücken SCN	Münster/ Osnabrück FMO	Leipzig/ Halle LEJ	Dresden DRS	Erfurt ERF
EDI	-	-	-	-	-	-	-	-	-
EMA	-	-	-	-	6	-	3 315	-	-
JER	-	-	-	-	-	-	-	-	-
LPL	-	-	-	-	-	-	-	-	-
MAN	34	-	-	-	-	-	-	-	-
SEN	-	-	-	-	-	-	-	-	1
*GB	-	-	-	-	-	-	-	-	-
Zypern	2	-	14	-	-	-	-	-	-
LCA	2	-	11	-	-	-	-	-	-
PFO	-	-	3	-	-	-	-	-	-
Island	1	-	5	-	-	-	133	-	-
KEF	1	-	5	-	-	-	133	-	-
Norwegen	153	1	1	-	-	-	92	-	2
darunter: OSL	149	1	1	-	-	-	-	-	2
EVE	-	-	-	-	-	-	-	-	-
LKL	-	-	-	-	-	-	92	-	-
SVG	-	-	-	-	-	-	-	-	-
Schweiz	369	316	-	-	-	-	11	-	3
darunter: ZRH	328	316	-	-	-	-	-	-	-
BSL	18	-	-	-	-	-	9	-	-
GVA	23	-	-	-	-	-	2	-	3
Armenien	-	-	-	-	-	-	-	-	-
darunter: EVN	-	-	-	-	-	-	-	-	-
Aserbeidschan	-	-	-	-	-	-	142	-	-
darunter: GYD	-	-	-	-	-	-	142	-	-
Bosnien u. Herz.	14	-	-	-	-	-	-	-	-
SJJ	14	-	-	-	-	-	-	-	-
Georgien	21	-	-	-	-	-	-	-	-
darunter: TBS	21	-	-	-	-	-	-	-	-
Serbien u. Mont. ...	102	2	-	-	-	-	-	-	-
darunter: BEG	102	2	-	-	-	-	-	-	-
Kroatien	12	-	-	-	-	-	-	-	-
darunter: ZAG	12	-	-	-	-	-	-	-	-
SPU	-	-	-	-	-	-	-	-	-
Moldavien	-	-	-	-	-	-	-	-	-
darunter: KIV	-	-	-	-	-	-	-	-	-
Russische Föd.	414	31	144	-	-	-	48	-	-
DME	1	1	-	-	-	-	17	-	-
VKO	-	-	2	-	-	-	-	-	-
SVO	374	28	140	-	-	-	30	-	-
GOJ	-	-	-	-	-	-	-	-	-
KUF	-	-	-	-	-	-	-	-	-
LED	35	-	-	-	-	-	-	-	-
ROV	-	-	-	-	-	-	-	-	-
*RU	1	-	-	-	-	-	-	-	-
Türkei	2 067	344	3	5	-	-	2	-	-
darunter: ANK	194	-	1	-	-	-	-	-	-
ADA	-	-	-	-	-	-	-	-	-
AYT	224	17	1	-	-	-	2	-	-
IST	1 082	326	-	-	-	-	-	-	-
IZM	564	1	-	-	-	-	-	-	-
TZX	-	-	-	-	-	-	-	-	-
SAW	3	-	-	5	-	-	-	-	-
*TR	-	-	-	-	-	-	-	-	-
Ukraine.....	60	15	-	-	-	-	576	-	-
darunter: IEV	60	15	-	-	-	-	576	-	-
LWO	-	-	-	-	-	-	-	-	-
Weissrussland	-	-	-	-	-	-	7	-	-
darunter: MSQ	-	-	-	-	-	-	7	-	-
*BY	-	-	-	-	-	-	-	-	-
AFRIKA	2 247	3	135	-	-	-	3	2	-

Luftverkehr im Jahr 2007
6. Güterverkehr
6. 2. Verflechtung im Verkehr mit Gebieten ausserhalb Deutschlands
6. 2. 2. 3 Ausladung in Tonnen

von Streckenherkunfts- land bzw. -flugplatz	nach Streckenzielflugplatz							
	Hahn HHN	Dortmund DTM	Paderborn/ Lippstadt PAD	Friedrichs- hafen FDH	Karlsruhe/ Baden-Baden FKB	Lübeck LBC	Niederrhein NRN	Rostock RLG
EDI	-	-	-	-	-	-	-	-
EMA	-	-	-	-	-	-	-	-
JER	-	-	-	-	-	-	-	-
LPL	-	-	-	-	-	-	-	-
MAN	-	-	-	-	-	-	-	-
SEN	-	-	15	-	-	-	-	-
*GB	127	-	-	-	-	-	-	-
Zypern	-	-	-	-	-	-	-	-
LCA	-	-	-	-	-	-	-	-
PFO	-	-	-	-	-	-	-	-
Island	1	-	-	-	-	-	-	-
KEF	1	-	-	-	-	-	-	-
Norwegen	35	-	-	-	-	-	-	-
darunter: OSL	-	-	-	-	-	-	-	-
EVE	-	-	-	-	-	-	-	-
LKL	-	-	-	-	-	-	-	-
SVG	35	-	-	-	-	-	-	-
Schweiz	-	-	-	-	1	-	-	-
darunter: ZRH	-	-	-	-	-	-	-	-
BSL	-	-	-	-	-	-	-	-
GVA	-	-	-	-	-	-	-	-
Armenien	158	-	-	-	-	-	-	-
darunter: EVN	158	-	-	-	-	-	-	-
Aserbeidschan	-	-	-	-	-	-	-	19
darunter: GYD	-	-	-	-	-	-	-	19
Bosnien u. Herz.	-	-	-	-	-	-	-	-
SJJ	-	-	-	-	-	-	-	-
Georgien	-	-	-	-	-	-	-	-
darunter: TBS	-	-	-	-	-	-	-	-
Serbien u. Mont. ...	-	-	-	-	-	-	-	-
darunter: BEG	-	-	-	-	-	-	-	-
Kroatien	-	-	-	-	-	-	-	-
darunter: ZAG	-	-	-	-	-	-	-	-
SPU	-	-	-	-	-	-	-	-
Moldavien	-	-	-	-	-	-	-	-
darunter: KIV	-	-	-	-	-	-	-	-
Russische Föd.	3 150	-	-	-	-	-	-	17
DME	-	-	-	-	-	-	-	-
VKO	-	-	-	-	-	-	-	17
SVO	3 061	-	-	-	-	-	-	-
GOJ	-	-	-	-	-	-	-	-
KUF	-	-	-	-	-	-	-	-
LED	-	-	-	-	-	-	-	-
ROV	-	-	-	-	-	-	-	-
*RU	88	-	-	-	-	-	-	-
Türkei	2 668	-	-	-	-	-	-	-
darunter: ANK	-	-	-	-	-	-	-	-
ADA	-	-	-	-	-	-	-	-
AYT	-	-	-	-	-	-	-	-
IST	1 558	-	-	-	-	-	-	-
IZM	-	-	-	-	-	-	-	-
TZX	476	-	-	-	-	-	-	-
SAW	-	-	-	-	-	-	-	-
*TR	634	-	-	-	-	-	-	-
Ukraine.....	1	-	-	-	-	-	-	-
darunter: IEV	-	-	-	-	-	-	-	-
LWO	-	-	-	-	-	-	-	-
Weissrussland	100	-	-	-	-	-	-	20
darunter: MSQ	100	-	-	-	-	-	-	-
*BY	-	-	-	-	-	-	-	20
AFRIKA	6 170	-	-	-	-	-	-	-

Luftverkehr im Jahr 2007
6. Güterverkehr
6. 2. Verflechtung im Verkehr mit Gebieten ausserhalb Deutschlands
6. 2. 2. 1 Ausladung in Tonnen

von Streckenherkunfts- land bzw. -flugplatz	nach Streckenzielflugplatz								
	Deutschland	Hamburg	Hannover	Bremen	Düsseldorf	Köln/ Bonn	Frankfurt / Main	Stuttgart	Nürnberg
	DE	HAM	HAI	BRE	DUS	CGN	FRA	STR	NUE
Ägypten	14 300	-	-	-	55	-	7 851	7	-
darunter: CAI	14 295	-	-	-	53	-	7 850	6	-
Algerien	95	-	-	-	-	-	47	47	-
darunter: ALG	48	-	-	-	-	-	47	-	-
*DZ	47	-	-	-	-	-	-	47	-
Marokko	481	-	-	-	84	-	338	29	8
darunter: CAS	420	-	-	-	62	-	337	-	-
AGA	28	-	-	-	21	-	-	1	6
RAK	32	-	-	-	1	-	-	29	-
Tunesien	774	41	2	-	53	1	594	15	2
darunter: TUN	488	14	-	-	15	1	436	-	-
MIR	278	26	2	-	36	-	152	15	2
Ghana.....	3 497	-	-	-	-	-	3 497	-	-
darunter: ACC	3 497	-	-	-	-	-	3 497	-	-
Gambia	121	-	-	-	-	-	121	-	-
darunter: BJL	121	-	-	-	-	-	121	-	-
Mali.....	86	-	-	-	-	-	-	86	-
darunter: BKO	86	-	-	-	-	-	-	86	-
Niger.....	35	-	-	-	-	-	-	35	-
darunter: NIM	35	-	-	-	-	-	-	35	-
Nigeria	434	-	-	-	-	-	433	1	-
darunter: LOS	397	-	-	-	-	-	397	-	-
ABV	37	-	-	-	-	-	36	1	-
Siera Leone	10	-	-	-	-	-	10	-	-
darunter: FNA	10	-	-	-	-	-	10	-	-
Senegal	1 328	-	-	-	-	-	1 328	-	-
darunter: DKR	1 328	-	-	-	-	-	1 328	-	-
Eritrea	98	-	-	-	-	-	98	-	-
darunter: ASM	98	-	-	-	-	-	98	-	-
Äthiopien	1 680	-	-	-	-	-	1 680	-	-
darunter: ADD	1 680	-	-	-	-	-	1 680	-	-
Kenia	18 851	-	-	-	840	-	17 107	-	-
darunter: NBO	16 145	-	-	-	-	-	16 145	-	-
MBA	2 707	-	-	-	840	-	962	-	-
Sudan	150	-	-	-	-	-	150	-	-
KRT	150	-	-	-	-	-	150	-	-
Mauritius	1 308	-	-	-	115	-	784	-	-
darunter:MRU	1 308	-	-	-	115	-	784	-	-
Namibia	1 885	-	-	-	33	-	1 741	-	-
darunter: WDH	1 885	-	-	-	33	-	1 741	-	-
Seyschellen	14	-	-	-	-	-	14	-	-
darunter: SEZ	14	-	-	-	-	-	14	-	-
Südafrika	21 436	-	237	-	11	-	20 418	-	113
darunter: JNB	15 815	-	-	-	-	-	15 423	-	-
CPT	5 052	-	-	-	11	-	4 995	-	-
UTN	569	-	237	-	-	-	-	-	113
AMERIKA	349 399	964	35	-	6 792	57 287	242 106	1 482	38
Kanada	30 426	7	35	-	627	-	26 536	-	-
YUL	3 702	-	-	-	-	-	2 252	-	-
YEA	65	-	-	-	-	-	65	-	-
YHZ	87	-	-	-	-	-	87	-	-
YQX	351	-	-	-	-	-	-	-	-
YTO	20 436	7	-	-	133	-	19 082	-	-
YVR	3 299	-	-	-	493	-	2 636	-	-
YYC	2 452	-	-	-	-	-	2 415	-	-
YYR	35	-	35	-	-	-	-	-	-
USA	269 572	957	-	-	5 579	57 287	171 875	1 482	38
USA-1	112 505	883	-	-	2 089	38 833	55 192	88	38
darunter: JFK	37 920	825	-	-	2 071	13 667	14 818	1	-
EWR	5 775	58	-	-	-	266	5 101	-	-
BOS	6 541	-	-	-	-	-	4 964	-	-

Luftverkehr im Jahr 2007
6. Güterverkehr
6. 2. Verflechtung im Verkehr mit Gebieten ausserhalb Deutschlands
6. 2. 2 Ausladung in Tonnen

von Streckenherkunfts- land bzw. -flugplatz	nach Streckenzielflugplatz								
	München MUC	Berlin- Tegel TXL	Berlin- Schönefeld SXF	Berlin- Tempelhof THF	Saar- brücken SCN	Münster/ Osnabrück FMO	Leipzig/ Halle LEJ	Dresden DRS	Erfurt ERF
Ägypten	121	3	95	-	-	-	-	-	-
darunter: CAI	120	2	95	-	-	-	-	-	-
Algerien	-	-	1	-	-	-	-	-	-
darunter: ALG	-	-	1	-	-	-	-	-	-
*DZ	-	-	-	-	-	-	-	-	-
Marokko	2	-	21	-	-	-	-	-	-
darunter: CAS	-	-	21	-	-	-	-	-	-
AGA	-	-	-	-	-	-	-	-	-
RAK	2	-	-	-	-	-	-	-	-
Tunesien	54	-	5	-	-	-	3	2	-
darunter: TUN	17	-	2	-	-	-	-	-	-
MIR	37	-	4	-	-	-	3	2	-
Ghana.....	-	-	-	-	-	-	-	-	-
darunter: ACC	-	-	-	-	-	-	-	-	-
Gambia	-	-	-	-	-	-	-	-	-
darunter: BJL	-	-	-	-	-	-	-	-	-
Mali.....	-	-	-	-	-	-	-	-	-
darunter: BKO	-	-	-	-	-	-	-	-	-
Niger.....	-	-	-	-	-	-	-	-	-
darunter: NIM	-	-	-	-	-	-	-	-	-
Nigeria	-	-	-	-	-	-	-	-	-
darunter: LOS	-	-	-	-	-	-	-	-	-
ABV	-	-	-	-	-	-	-	-	-
Siera Leone	-	-	-	-	-	-	-	-	-
darunter: FNA	-	-	-	-	-	-	-	-	-
Senegal	-	-	-	-	-	-	-	-	-
darunter: DKR	-	-	-	-	-	-	-	-	-
Eritrea	-	-	-	-	-	-	-	-	-
darunter: ASM	-	-	-	-	-	-	-	-	-
Äthiopien	-	-	-	-	-	-	-	-	-
darunter: ADD	-	-	-	-	-	-	-	-	-
Kenia	892	-	12	-	-	-	-	-	-
darunter: NBO	-	-	-	-	-	-	-	-	-
MBA	892	-	12	-	-	-	-	-	-
Sudan	-	-	-	-	-	-	-	-	-
KRT	-	-	-	-	-	-	-	-	-
Mauritius	408	-	-	-	-	-	-	-	-
darunter:MRU	408	-	-	-	-	-	-	-	-
Namibia	111	-	-	-	-	-	-	-	-
darunter: WDH	111	-	-	-	-	-	-	-	-
Seyschellen	-	-	-	-	-	-	-	-	-
darunter: SEZ	-	-	-	-	-	-	-	-	-
Südafrika	657	-	-	-	-	-	-	-	-
darunter: JNB	392	-	-	-	-	-	-	-	-
CPT	46	-	-	-	-	-	-	-	-
UTN	219	-	-	-	-	-	-	-	-
AMERIKA	34 546	858	71	-	-	-	3 281	-	-
Kanada	2 870	-	-	-	-	-	271	-	-
YUL	1 450	-	-	-	-	-	-	-	-
YEA	-	-	-	-	-	-	-	-	-
YHZ	-	-	-	-	-	-	-	-	-
YQX	-	-	-	-	-	-	271	-	-
YTO	1 214	-	-	-	-	-	-	-	-
YVR	169	-	-	-	-	-	-	-	-
YYC	37	-	-	-	-	-	-	-	-
YYR	-	-	-	-	-	-	-	-	-
USA	27 130	841	71	-	-	-	3 000	-	-
USA-1	10 720	834	71	-	-	-	2 447	-	-
darunter: JFK	3 655	785	-	-	-	-	2 077	-	-
EWR	300	50	-	-	-	-	-	-	-
BOS	1 577	-	-	-	-	-	-	-	-

Luftverkehr im Jahr 2007
6. Güterverkehr
6. 2. Verflechtung im Verkehr mit Gebieten ausserhalb Deutschlands
6. 2. 2. 3 Ausladung in Tonnen

von Streckenherkunfts- land bzw. -flugplatz	nach Streckenzielflugplatz							
	Hahn HHN	Dortmund DTM	Paderborn/ Lippstadt PAD	Friedrichs- hafen FDH	Karlsruhe/ Baden-Baden FKB	Lübeck LBC	Niederrhein NRN	Rostock RLG
Ägypten	6 168	-	-	-	-	-	-	-
darunter: CAI	6 168	-	-	-	-	-	-	-
Algerien	-	-	-	-	-	-	-	-
darunter: ALG	-	-	-	-	-	-	-	-
*DZ	-	-	-	-	-	-	-	-
Marokko	-	-	-	-	-	-	-	-
darunter: CAS	-	-	-	-	-	-	-	-
AGA	-	-	-	-	-	-	-	-
RAK	-	-	-	-	-	-	-	-
Tunesien	3	-	-	-	-	-	-	-
darunter: TUN	3	-	-	-	-	-	-	-
MIR	-	-	-	-	-	-	-	-
Ghana.....	-	-	-	-	-	-	-	-
darunter: ACC	-	-	-	-	-	-	-	-
Gambia	-	-	-	-	-	-	-	-
darunter: BJL	-	-	-	-	-	-	-	-
Mali.....	-	-	-	-	-	-	-	-
darunter: BKO	-	-	-	-	-	-	-	-
Niger.....	-	-	-	-	-	-	-	-
darunter: NIM	-	-	-	-	-	-	-	-
Nigeria	-	-	-	-	-	-	-	-
darunter: LOS	-	-	-	-	-	-	-	-
ABV	-	-	-	-	-	-	-	-
Siera Leone	-	-	-	-	-	-	-	-
darunter: FNA	-	-	-	-	-	-	-	-
Senegal	-	-	-	-	-	-	-	-
darunter: DKR	-	-	-	-	-	-	-	-
Eritrea	-	-	-	-	-	-	-	-
darunter: ASM	-	-	-	-	-	-	-	-
Äthiopien	-	-	-	-	-	-	-	-
darunter: ADD	-	-	-	-	-	-	-	-
Kenia	-	-	-	-	-	-	-	-
darunter: NBO	-	-	-	-	-	-	-	-
MBA	-	-	-	-	-	-	-	-
Sudan	-	-	-	-	-	-	-	-
KRT	-	-	-	-	-	-	-	-
Mauritius	-	-	-	-	-	-	-	-
darunter:MRU	-	-	-	-	-	-	-	-
Namibia	-	-	-	-	-	-	-	-
darunter: WDH	-	-	-	-	-	-	-	-
Seyschellen	-	-	-	-	-	-	-	-
darunter: SEZ	-	-	-	-	-	-	-	-
Südafrika	-	-	-	-	-	-	-	-
darunter: JNB	-	-	-	-	-	-	-	-
CPT	-	-	-	-	-	-	-	-
UTN	-	-	-	-	-	-	-	-
AMERIKA	1 830	-	-	-	-	-	-	109
Kanada	80	-	-	-	-	-	-	-
YUL	-	-	-	-	-	-	-	-
YEA	-	-	-	-	-	-	-	-
YHZ	-	-	-	-	-	-	-	-
YQX	80	-	-	-	-	-	-	-
YTO	-	-	-	-	-	-	-	-
YVR	-	-	-	-	-	-	-	-
YYC	-	-	-	-	-	-	-	-
YYR	-	-	-	-	-	-	-	-
USA	1 200	-	-	-	-	-	-	109
USA-1	1 200	-	-	-	-	-	-	109
darunter: JFK	21	-	-	-	-	-	-	-
EWR	-	-	-	-	-	-	-	-
BOS	-	-	-	-	-	-	-	-

Luftverkehr im Jahr 2007
6. Güterverkehr
6. 2. Verflechtung im Verkehr mit Gebieten ausserhalb Deutschlands
6. 2. 2. 1 Ausladung in Tonnen

von Streckenherkunfts- land bzw. -flugplatz	nach Streckenzielflugplatz								
	Deutschland	Hamburg	Hannover	Bremen	Düsseldorf	Köln/ Bonn	Frankfurt / Main	Stuttgart	Nürnberg
	DE	HAM	HAI	BRE	DUS	CGN	FRA	STR	NUE
PHL	32 917	-	-	-	-	23 988	8 312	-	-
IAD	14 975	-	-	-	-	-	10 484	-	-
DET	8 820	-	-	-	18	-	8 803	-	-
CVG	2 061	-	-	-	-	-	2 061	-	-
TOL	1 179	-	-	-	-	-	-	-	-
IND	246	-	-	-	-	-	-	-	38
*US	2 072	-	-	-	-	912	649	87	-
USA-2 ...	60 037	-	-	-	2 768	18 343	32 930	1 394	-
darunter: SDF	15 985	-	-	-	-	15 985	-	-	-
MEM	7 017	-	-	-	-	-	7 017	-	-
CLT	5 309	-	-	-	-	-	3 228	-	-
CHS	91	-	-	-	-	-	-	-	-
ATL	24 785	-	-	-	1 286	2 351	17 644	1 394	-
MIA	5 767	-	-	-	899	-	4 693	-	-
ORL	302	-	-	-	-	-	302	-	-
RSW	727	-	-	-	583	-	-	-	-
*US	53	-	-	-	-	8	46	-	-
USA-3	43 851	74	-	-	-	48	38 651	-	-
darunter: CHI	43 851	74	-	-	-	48	38 651	-	-
USA-4 ...	19 332	-	-	-	-	-	19 332	-	-
DAL	16 030	-	-	-	-	-	16 030	-	-
HOU	3 302	-	-	-	-	-	3 302	-	-
USA-5 ...	3 707	-	-	-	-	-	3 707	-	-
PDX	3 707	-	-	-	-	-	3 707	-	-
USA-6 ...	30 141	-	-	-	722	63	22 064	-	-
LAX	17 293	-	-	-	626	63	13 365	-	-
SFO	8 517	-	-	-	-	-	5 936	-	-
LAS	97	-	-	-	97	-	-	-	-
DEN	4 175	-	-	-	-	-	2 763	-	-
*US	58	-	-	-	-	-	-	-	-
Costa Rica	412	-	-	-	-	-	412	-	-
darunter: SJO	412	-	-	-	-	-	412	-	-
Dominik.Rep. ...	1 996	-	-	-	341	-	1 082	-	-
darunter:SDQ	55	-	-	-	-	-	55	-	-
POP	981	-	-	-	146	-	469	-	-
PUJ	916	-	-	-	166	-	554	-	-
AZS	22	-	-	-	22	-	-	-	-
*DO	23	-	-	-	6	-	4	-	-
Jamaika	14	-	-	-	14	-	-	-	-
MBJ	14	-	-	-	14	-	-	-	-
Kuba	455	-	-	-	31	-	270	-	-
darunter: HAV	61	-	-	-	-	-	61	-	-
VRA	395	-	-	-	31	-	210	-	-
Mexiko	3 460	-	-	-	200	-	2 938	-	-
darunter: MEX	2 420	-	-	-	-	-	2 420	-	-
CUN	1 041	-	-	-	200	-	518	-	-
Niederl.Antillen .	550	-	-	-	-	-	-	-	-
AUA	550	-	-	-	-	-	-	-	-
Argentinien	5 733	-	-	-	-	-	5 733	-	-
darunter: BUE	5 733	-	-	-	-	-	5 733	-	-
Brasilien	32 011	-	-	-	-	-	28 491	-	-
darunter: RIO	194	-	-	-	-	-	194	-	-
CWB	127	-	-	-	-	-	127	-	-
SAO	30 470	-	-	-	-	-	26 949	-	-
SSA	352	-	-	-	-	-	352	-	-
*BR	870	-	-	-	-	-	870	-	-
Chile	1 928	-	-	-	-	-	1 928	-	-
darunter: SCL	1 928	-	-	-	-	-	1 928	-	-
Venezuela	2 841	-	-	-	-	-	2 841	-	-
darunter: CCS	2 841	-	-	-	-	-	2 841	-	-
ASIEN	809 662	3 918	112	-	15 812	65 841	618 947	16	128

Luftverkehr im Jahr 2007
6. Güterverkehr
6. 2. Verflechtung im Verkehr mit Gebieten ausserhalb Deutschlands
6. 2. 2 Ausladung in Tonnen

von Streckenherkunfts- land bzw. -flugplatz	nach Streckenzielflugplatz								
	München MUC	Berlin- Tegel TXL	Berlin- Schönefeld SXF	Berlin- Tempelhof THF	Saar- brücken SCN	Münster/ Osnabrück FMO	Leipzig/ Halle LEJ	Dresden DRS	Erfurt ERF
PHL	616	-	-	-	-	-	-	-	-
IAD	4 365	-	71	-	-	-	55	-	-
DET	-	-	-	-	-	-	-	-	-
CVG	-	-	-	-	-	-	-	-	-
TOL	-	-	-	-	-	-	-	-	-
IND	207	-	-	-	-	-	-	-	-
*US	-	-	-	-	-	-	315	-	-
USA-2 ...	4 041	7	-	-	-	-	553	-	-
darunter: SDF	-	-	-	-	-	-	-	-	-
MEM	-	-	-	-	-	-	-	-	-
CLT	2 082	-	-	-	-	-	-	-	-
CHS	-	-	-	-	-	-	91	-	-
ATL	1 648	-	-	-	-	-	462	-	-
MIA	168	7	-	-	-	-	-	-	-
ORL	-	-	-	-	-	-	-	-	-
RSW	144	-	-	-	-	-	-	-	-
*US	-	-	-	-	-	-	-	-	-
USA-3	5 078	-	-	-	-	-	-	-	-
darunter: CHI	5 078	-	-	-	-	-	-	-	-
USA-4 ...	-	-	-	-	-	-	-	-	-
DAL	-	-	-	-	-	-	-	-	-
HOU	-	-	-	-	-	-	-	-	-
USA-5 ...	-	-	-	-	-	-	-	-	-
PDX	-	-	-	-	-	-	-	-	-
USA-6 ...	7 291	-	-	-	-	-	-	-	-
LAX	3 239	-	-	-	-	-	-	-	-
SFO	2 581	-	-	-	-	-	-	-	-
LAS	-	-	-	-	-	-	-	-	-
DEN	1 413	-	-	-	-	-	-	-	-
*US	58	-	-	-	-	-	-	-	-
Costa Rica	-	-	-	-	-	-	-	-	-
darunter: SJO	-	-	-	-	-	-	-	-	-
Dominik.Rep. ...	560	6	-	-	-	-	8	-	-
darunter:SDQ	-	-	-	-	-	-	-	-	-
POP	365	-	-	-	-	-	-	-	-
PUJ	182	6	-	-	-	-	8	-	-
AZS	-	-	-	-	-	-	-	-	-
*DO	14	-	-	-	-	-	-	-	-
Jamaika	-	-	-	-	-	-	-	-	-
MBJ	-	-	-	-	-	-	-	-	-
Kuba	142	11	-	-	-	-	1	-	-
darunter: HAV	-	-	-	-	-	-	-	-	-
VRA	142	11	-	-	-	-	1	-	-
Mexiko	322	-	-	-	-	-	-	-	-
darunter: MEX	-	-	-	-	-	-	-	-	-
CUN	322	-	-	-	-	-	-	-	-
Niederl.Antillen .	-	-	-	-	-	-	-	-	-
AUA	-	-	-	-	-	-	-	-	-
Argentinien	-	-	-	-	-	-	-	-	-
darunter: BUE	-	-	-	-	-	-	-	-	-
Brasilien	3 521	-	-	-	-	-	-	-	-
darunter: RIO	-	-	-	-	-	-	-	-	-
CWB	-	-	-	-	-	-	-	-	-
SAO	3 521	-	-	-	-	-	-	-	-
SSA	-	-	-	-	-	-	-	-	-
*BR	-	-	-	-	-	-	-	-	-
Chile	-	-	-	-	-	-	-	-	-
darunter: SCL	-	-	-	-	-	-	-	-	-
Venezuela	-	-	-	-	-	-	-	-	-
darunter: CCS	-	-	-	-	-	-	-	-	-
ASIEN	58 058	798	225	-	-	-	5 991	-	-

Luftverkehr im Jahr 2007
6. Güterverkehr
6. 2. Verflechtung im Verkehr mit Gebieten ausserhalb Deutschlands
6. 2. 2. 3 Ausladung in Tonnen

von Streckenherkunfts- land bzw. -flugplatz	nach Streckenzielflugplatz							
	Hahn HHN	Dortmund DTM	Paderborn/ Lippstadt PAD	Friedrichs- hafen FDH	Karlsruhe/ Baden-Baden FKB	Lübeck LBC	Niederrhein NRN	Rostock RLG
PHL	-	-	-	-	-	-	-	-
IAD	-	-	-	-	-	-	-	-
DET	-	-	-	-	-	-	-	-
CVG	-	-	-	-	-	-	-	-
TOL	1 179	-	-	-	-	-	-	-
IND	-	-	-	-	-	-	-	-
*US	-	-	-	-	-	-	-	109
USA-2 ...	-	-	-	-	-	-	-	-
darunter: SDF	-	-	-	-	-	-	-	-
MEM	-	-	-	-	-	-	-	-
CLT	-	-	-	-	-	-	-	-
CHS	-	-	-	-	-	-	-	-
ATL	-	-	-	-	-	-	-	-
MIA	-	-	-	-	-	-	-	-
ORL	-	-	-	-	-	-	-	-
RSW	-	-	-	-	-	-	-	-
*US	-	-	-	-	-	-	-	-
USA-3	-	-	-	-	-	-	-	-
darunter: CHI	-	-	-	-	-	-	-	-
USA-4 ...	-	-	-	-	-	-	-	-
DAL	-	-	-	-	-	-	-	-
HOU	-	-	-	-	-	-	-	-
USA-5 ...	-	-	-	-	-	-	-	-
PDX	-	-	-	-	-	-	-	-
USA-6 ...	-	-	-	-	-	-	-	-
LAX	-	-	-	-	-	-	-	-
SFO	-	-	-	-	-	-	-	-
LAS	-	-	-	-	-	-	-	-
DEN	-	-	-	-	-	-	-	-
*US	-	-	-	-	-	-	-	-
Costa Rica	-	-	-	-	-	-	-	-
darunter: SJO	-	-	-	-	-	-	-	-
Dominik.Rep. ...	-	-	-	-	-	-	-	-
darunter:SDQ	-	-	-	-	-	-	-	-
POP	-	-	-	-	-	-	-	-
PUJ	-	-	-	-	-	-	-	-
AZS	-	-	-	-	-	-	-	-
*DO	-	-	-	-	-	-	-	-
Jamaika	-	-	-	-	-	-	-	-
MBJ	-	-	-	-	-	-	-	-
Kuba	-	-	-	-	-	-	-	-
darunter: HAV	-	-	-	-	-	-	-	-
VRA	-	-	-	-	-	-	-	-
Mexiko	-	-	-	-	-	-	-	-
darunter: MEX	-	-	-	-	-	-	-	-
CUN	-	-	-	-	-	-	-	-
Niederl.Antillen .	550	-	-	-	-	-	-	-
AUA	550	-	-	-	-	-	-	-
Argentinien	-	-	-	-	-	-	-	-
darunter: BUE	-	-	-	-	-	-	-	-
Brasilien	-	-	-	-	-	-	-	-
darunter: RIO	-	-	-	-	-	-	-	-
CWB	-	-	-	-	-	-	-	-
SAO	-	-	-	-	-	-	-	-
SSA	-	-	-	-	-	-	-	-
*BR	-	-	-	-	-	-	-	-
Chile	-	-	-	-	-	-	-	-
darunter: SCL	-	-	-	-	-	-	-	-
Venezuela	-	-	-	-	-	-	-	-
darunter: CCS	-	-	-	-	-	-	-	-
ASIEN	39 817	-	-	-	-	-	-	-

Luftverkehr im Jahr 2007
6. Güterverkehr
6. 2. Verflechtung im Verkehr mit Gebieten ausserhalb Deutschlands
6. 2. 2. 1 Ausladung in Tonnen

von Streckenherkunfts- land bzw. -flugplatz	nach Streckenzielflugplatz								
	Deutschland	Hamburg	Hannover	Bremen	Düsseldorf	Köln/ Bonn	Frankfurt / Main	Stuttgart	Nürnberg
	DE	HAM	HAI	BRE	DUS	CGN	FRA	STR	NUE
Kasachstan	3 753	-	1	-	-	2 042	1 710	-	-
darunter: ALA	3 590	-	-	-	-	2 042	1 548	-	-
TSE	161	-	-	-	-	-	160	-	-
Kirgisistan	136	-	-	-	-	-	-	-	-
darunter: FRU	136	-	-	-	-	-	-	-	-
Russ.F.Fernost	49 592	-	2	-	-	-	23 443	-	-
KJA	22 376	-	-	-	-	-	22 376	-	-
OVB	26 805	-	-	-	-	-	772	-	-
SVX	189	-	-	-	-	-	188	-	-
*XU	207	-	-	-	-	-	98	-	-
Turkmenistan ...	619	-	-	-	-	43	154	-	-
darunter: ASB	619	-	-	-	-	43	154	-	-
Usbekistan	406	-	-	-	-	-	392	-	-
darunter: TAS	406	-	-	-	-	-	392	-	-
Bahrain	4 511	-	-	-	-	-	4 264	-	-
darunter: BAH	4 511	-	-	-	-	-	4 264	-	-
Iran	2 872	540	-	-	186	132	2 015	-	-
darunter: THR	2 322	424	-	-	183	98	1 616	-	-
IKA	550	115	-	-	3	34	398	-	-
Israel	10 353	-	-	-	5	265	9 003	16	-
darunter: TLV	10 344	-	-	-	5	257	9 003	16	-
Jemen	697	-	-	-	-	-	632	-	-
darunter: SAH	697	-	-	-	-	-	632	-	-
Jordanien	379	-	-	-	-	-	361	-	-
darunter: AMM	379	-	-	-	-	-	361	-	-
Katar	13 408	-	-	-	-	38	9 894	-	-
darunter: DOH	13 408	-	-	-	-	38	9 894	-	-
Kuweit	2 892	-	-	-	-	-	2 892	-	-
darunter: KWI	2 892	-	-	-	-	-	2 892	-	-
Libanon	178	-	2	-	3	1	172	-	-
darunter: BEY	178	-	2	-	3	1	172	-	-
Oman	1 645	60	107	-	-	-	1 332	-	112
darunter: MCT	1 645	60	107	-	-	-	1 332	-	112
Saudi Arabien .	2 103	-	-	-	-	-	2 094	-	-
JED	753	-	-	-	-	-	748	-	-
RUH	615	-	-	-	-	-	612	-	-
DMM	734	-	-	-	-	-	734	-	-
Syrien	35	-	-	-	-	-	10	-	-
darunter: DAM	31	-	-	-	-	-	8	-	-
Ver.Ar.Emirate .	125 617	3 318	-	-	14 415	30 425	48 262	-	17
darunter: SHJ	6 014	-	-	-	763	1 448	2 906	-	-
AUH	17 035	-	-	-	-	-	8 733	-	17
DXB	102 539	3 318	-	-	13 652	28 977	36 623	-	-
FJR	30	-	-	-	-	-	-	-	-
Afghanistan	74	-	-	-	-	-	-	-	-
darunter: KBL	60	-	-	-	-	-	-	-	-
*AF	14	-	-	-	-	-	-	-	-
Indien	59 032	-	-	-	-	15 752	37 722	-	-
darunter: DEL	17 193	-	-	-	-	5 532	6 110	-	-
BLR	9 005	-	-	-	-	334	8 671	-	-
BOM	18 866	-	-	-	-	9 525	9 341	-	-
CCU	2 165	-	-	-	-	-	2 165	-	-
GOI	55	-	-	-	-	-	48	-	-
MAA	10 454	-	-	-	-	361	10 093	-	-
HYD	1 294	-	-	-	-	-	1 294	-	-
Sri Lanka	2 428	-	-	-	-	-	2 275	-	-
darunter: CMB	2 427	-	-	-	-	-	2 275	-	-
Malediven	1 283	-	-	-	269	-	549	-	-
darunter: MLE	1 283	-	-	-	269	-	549	-	-
Pakistan	2 779	-	-	-	-	-	2 678	-	-
darunter: KHI	244	-	-	-	-	-	244	-	-

Luftverkehr im Jahr 2007
6. Güterverkehr
6. 2. Verflechtung im Verkehr mit Gebieten ausserhalb Deutschlands
6. 2. 2. 2 Ausladung in Tonnen

von Streckenherkunfts- land bzw. -flugplatz	nach Streckenzielflugplatz								
	München MUC	Berlin- Tegel TXL	Berlin- Schönefeld SXF	Berlin- Tempelhof THF	Saar- brücken SCN	Münster/ Osnabrück FMO	Leipzig/ Halle LEJ	Dresden DRS	Erfurt ERF
Kasachstan	-	-	-	-	-	-	-	-	-
darunter: ALA	-	-	-	-	-	-	-	-	-
TSE	-	-	-	-	-	-	-	-	-
Kirgisistan	-	-	-	-	-	-	39	-	-
darunter: FRU	-	-	-	-	-	-	39	-	-
Russ.F.Fernost	4	-	-	-	-	-	80	-	-
KJA	-	-	-	-	-	-	-	-	-
OVB	-	-	-	-	-	-	80	-	-
SVX	1	-	-	-	-	-	-	-	-
*XU	-	-	-	-	-	-	-	-	-
Turkmenistan ...	-	-	-	-	-	-	423	-	-
darunter: ASB	-	-	-	-	-	-	423	-	-
Usbekistan	-	-	-	-	-	-	-	-	-
darunter: TAS	-	-	-	-	-	-	-	-	-
Bahrain	248	-	-	-	-	-	-	-	-
darunter: BAH	248	-	-	-	-	-	-	-	-
Iran	-	-	-	-	-	-	-	-	-
darunter: THR	-	-	-	-	-	-	-	-	-
IKA	-	-	-	-	-	-	-	-	-
Israel	868	4	193	-	-	-	-	-	-
darunter: TLV	868	4	193	-	-	-	-	-	-
Jemen	-	-	-	-	-	-	27	-	-
darunter: SAH	-	-	-	-	-	-	27	-	-
Jordanien	15	3	-	-	-	-	-	-	-
darunter: AMM	15	3	-	-	-	-	-	-	-
Katar	2 861	547	-	-	-	-	-	-	-
darunter: DOH	2 861	547	-	-	-	-	-	-	-
Kuweit	-	-	-	-	-	-	-	-	-
darunter: KWI	-	-	-	-	-	-	-	-	-
Libanon	-	-	-	-	-	-	-	-	-
darunter: BEY	-	-	-	-	-	-	-	-	-
Oman	35	-	-	-	-	-	-	-	-
darunter: MCT	35	-	-	-	-	-	-	-	-
Saudi Arabien .	8	-	-	-	-	-	-	-	-
JED	5	-	-	-	-	-	-	-	-
RUH	4	-	-	-	-	-	-	-	-
DMM	-	-	-	-	-	-	-	-	-
Syrien	7	-	18	-	-	-	-	-	-
darunter: DAM	7	-	17	-	-	-	-	-	-
Ver.Ar.Emirate .	15 506	-	-	-	-	-	333	-	-
darunter: SHJ	242	-	-	-	-	-	333	-	-
AUH	3 565	-	-	-	-	-	-	-	-
DXB	11 700	-	-	-	-	-	-	-	-
FJR	-	-	-	-	-	-	-	-	-
Afghanistan	-	-	14	-	-	-	60	-	-
darunter: KBL	-	-	-	-	-	-	60	-	-
*AF	-	-	14	-	-	-	-	-	-
Indien	4 628	-	-	-	-	-	930	-	-
darunter: DEL	4 621	-	-	-	-	-	930	-	-
BLR	-	-	-	-	-	-	-	-	-
BOM	-	-	-	-	-	-	-	-	-
CCU	-	-	-	-	-	-	-	-	-
GOI	7	-	-	-	-	-	-	-	-
MAA	-	-	-	-	-	-	-	-	-
HYD	-	-	-	-	-	-	-	-	-
Sri Lanka	153	-	-	-	-	-	-	-	-
darunter: CMB	152	-	-	-	-	-	-	-	-
Malediven	465	-	-	-	-	-	-	-	-
darunter: MLE	465	-	-	-	-	-	-	-	-
Pakistan	-	-	-	-	-	-	-	-	-
darunter: KHI	-	-	-	-	-	-	-	-	-

Luftverkehr im Jahr 2007
6. Güterverkehr
6. 2. Verflechtung im Verkehr mit Gebieten ausserhalb Deutschlands
6. 2. 2. 3 Ausladung in Tonnen

von Streckenherkunfts- land bzw. -flugplatz	nach Streckenzielflugplatz							
	Hahn HHN	Dortmund DTM	Paderborn/ Lippstadt PAD	Friedrichs- hafen FDH	Karlsruhe/ Baden-Baden FKB	Lübeck LBC	Niederrhein NRN	Rostock RLG
Kasachstan	-	-	-	-	-	-	-	-
darunter: ALA	-	-	-	-	-	-	-	-
TSE	-	-	-	-	-	-	-	-
Kirgisistan	97	-	-	-	-	-	-	-
darunter: FRU	97	-	-	-	-	-	-	-
Russ.F.Fernost	26 062	-	-	-	-	-	-	-
KJA	-	-	-	-	-	-	-	-
OVB	25 953	-	-	-	-	-	-	-
SVX	-	-	-	-	-	-	-	-
*XU	109	-	-	-	-	-	-	-
Turkmenistan ...	-	-	-	-	-	-	-	-
darunter: ASB	-	-	-	-	-	-	-	-
Usbekistan	14	-	-	-	-	-	-	-
darunter: TAS	14	-	-	-	-	-	-	-
Bahrain	-	-	-	-	-	-	-	-
darunter: BAH	-	-	-	-	-	-	-	-
Iran	-	-	-	-	-	-	-	-
darunter: THR	-	-	-	-	-	-	-	-
IKA	-	-	-	-	-	-	-	-
Israel	-	-	-	-	-	-	-	-
darunter: TLV	-	-	-	-	-	-	-	-
Jemen	38	-	-	-	-	-	-	-
darunter: SAH	38	-	-	-	-	-	-	-
Jordanien	-	-	-	-	-	-	-	-
darunter: AMM	-	-	-	-	-	-	-	-
Katar	68	-	-	-	-	-	-	-
darunter: DOH	68	-	-	-	-	-	-	-
Kuweit	-	-	-	-	-	-	-	-
darunter: KWI	-	-	-	-	-	-	-	-
Libanon	-	-	-	-	-	-	-	-
darunter: BEY	-	-	-	-	-	-	-	-
Oman	-	-	-	-	-	-	-	-
darunter: MCT	-	-	-	-	-	-	-	-
Saudi Arabien .	-	-	-	-	-	-	-	-
JED	-	-	-	-	-	-	-	-
RUH	-	-	-	-	-	-	-	-
DMM	-	-	-	-	-	-	-	-
Syrien	-	-	-	-	-	-	-	-
darunter: DAM	-	-	-	-	-	-	-	-
Ver.Ar.Emirate .	13 343	-	-	-	-	-	-	-
darunter: SHJ	323	-	-	-	-	-	-	-
AUH	4 720	-	-	-	-	-	-	-
DXB	8 270	-	-	-	-	-	-	-
FJR	30	-	-	-	-	-	-	-
Afghanistan	-	-	-	-	-	-	-	-
darunter: KBL	-	-	-	-	-	-	-	-
*AF	-	-	-	-	-	-	-	-
Indien	-	-	-	-	-	-	-	-
darunter: DEL	-	-	-	-	-	-	-	-
BLR	-	-	-	-	-	-	-	-
BOM	-	-	-	-	-	-	-	-
CCU	-	-	-	-	-	-	-	-
GOI	-	-	-	-	-	-	-	-
MAA	-	-	-	-	-	-	-	-
HYD	-	-	-	-	-	-	-	-
Sri Lanka	-	-	-	-	-	-	-	-
darunter: CMB	-	-	-	-	-	-	-	-
Malediven	-	-	-	-	-	-	-	-
darunter: MLE	-	-	-	-	-	-	-	-
Pakistan	101	-	-	-	-	-	-	-
darunter: KHI	-	-	-	-	-	-	-	-

Luftverkehr im Jahr 2007
6. Güterverkehr
6. 2. Verflechtung im Verkehr mit Gebieten ausserhalb Deutschlands
6. 2. 2. 1 Ausladung in Tonnen

von Streckenherkunfts- land bzw. -flugplatz	nach Streckenzielflugplatz								
	Deutschland	Hamburg	Hannover	Bremen	Düsseldorf	Köln/ Bonn	Frankfurt / Main	Stuttgart	Nürnberg
	DE	HAM	HAI	BRE	DUS	CGN	FRA	STR	NUE
ISB	31	-	-	-	-	-	31	-	-
LHE	2 504	-	-	-	-	-	2 403	-	-
Brunei	125	-	-	-	-	-	125	-	-
darunter: BWN	125	-	-	-	-	-	125	-	-
China	153 834	-	-	-	-	619	143 437	-	-
darunter: PEK	38 807	-	-	-	-	-	33 422	-	-
CAN	10 978	-	-	-	-	-	10 978	-	-
CTU	59	-	-	-	-	-	59	-	-
SHA	100 943	-	-	-	-	221	96 786	-	-
SZX	2 555	-	-	-	-	-	2 110	-	-
*CN	492	-	-	-	-	398	83	-	-
Hongkong(Chin)	122 046	-	-	-	-	9 175	99 357	-	-
darunter: HKG	122 046	-	-	-	-	9 175	99 357	-	-
Indonesien	1 299	-	-	-	-	-	1 299	-	-
darunter: JKT	1 299	-	-	-	-	-	1 299	-	-
Japan	71 944	-	-	-	-	-	68 333	-	-
darunter: NRT	49 281	-	-	-	-	-	45 670	-	-
NGO	8 660	-	-	-	-	-	8 660	-	-
KIX	14 003	-	-	-	-	-	14 003	-	-
Rep.Korea	82 669	-	-	-	-	150	79 777	-	-
darunter: SEL	82 576	-	-	-	-	150	79 777	-	-
PUS	92	-	-	-	-	-	-	-	-
Mongolei	72	-	-	-	-	-	-	-	-
darunter: ULN	72	-	-	-	-	-	-	-	-
Macao	86	-	-	-	-	-	86	-	-
darunter: MFM	86	-	-	-	-	-	86	-	-
Malaysia	18 566	-	-	-	-	-	18 566	-	-
darunter: KUL	15 063	-	-	-	-	-	15 063	-	-
PEN	3 503	-	-	-	-	-	3 503	-	-
Philippinen	3 419	-	-	-	-	-	3 419	-	-
darunter: MNL	3 419	-	-	-	-	-	3 419	-	-
Singapur	25 507	-	-	-	-	7 197	16 566	-	-
darunter: SIN	25 507	-	-	-	-	7 197	16 566	-	-
Thailand	28 010	-	-	-	935	-	20 836	-	-
darunter: BKK	27 868	-	-	-	935	-	20 786	-	-
HKT	142	-	-	-	-	-	51	-	-
Taiwan	14 453	-	-	-	-	-	14 453	-	-
darunter: TPE	14 453	-	-	-	-	-	14 453	-	-
Vietnam	2 838	-	-	-	-	-	2 838	-	-
darunter: SGN	1 704	-	-	-	-	-	1 704	-	-
HAN	1 134	-	-	-	-	-	1 134	-	-
Australien/OZ..	888	-	-	-	-	-	888	-	-
Australien	348	-	-	-	-	-	348	-	-
MEL	15	-	-	-	-	-	15	-	-
SYD	333	-	-	-	-	-	333	-	-
Neuseeland	540	-	-	-	-	-	540	-	-
darunter: AKL	540	-	-	-	-	-	540	-	-

Luftverkehr im Jahr 2007
6. Güterverkehr
6. 2. Verflechtung im Verkehr mit Gebieten ausserhalb Deutschlands
6. 2. 2. 2 Ausladung in Tonnen

von Streckenherkunfts- land bzw. -flugplatz	nach Streckenzielflugplatz								
	München MUC	Berlin- Tegel TXL	Berlin- Schönefeld SXF	Berlin- Tempelhof THF	Saar- brücken SCN	Münster/ Osnabrück FMO	Leipzig/ Halle LEJ	Dresden DRS	Erfurt ERF
ISB	-	-	-	-	-	-	-	-	-
LHE	-	-	-	-	-	-	-	-	-
Brunei	-	-	-	-	-	-	-	-	-
darunter: BWN	-	-	-	-	-	-	-	-	-
China	9 332	-	-	-	-	-	445	-	-
darunter: PEK	5 385	-	-	-	-	-	-	-	-
CAN	-	-	-	-	-	-	-	-	-
CTU	-	-	-	-	-	-	-	-	-
SHA	3 936	-	-	-	-	-	-	-	-
SZX	-	-	-	-	-	-	445	-	-
*CN	11	-	-	-	-	-	-	-	-
Hongkong(Chin)	11 603	-	-	-	-	-	1 911	-	-
darunter: HKG	11 603	-	-	-	-	-	1 911	-	-
Indonesien	-	-	-	-	-	-	-	-	-
darunter: JKT	-	-	-	-	-	-	-	-	-
Japan	3 611	-	-	-	-	-	-	-	-
darunter: NRT	3 611	-	-	-	-	-	-	-	-
NGO	-	-	-	-	-	-	-	-	-
KIX	-	-	-	-	-	-	-	-	-
Rep.Korea	2 742	-	-	-	-	-	-	-	-
darunter: SEL	2 650	-	-	-	-	-	-	-	-
PUS	92	-	-	-	-	-	-	-	-
Mongolei	-	72	-	-	-	-	-	-	-
darunter: ULN	-	72	-	-	-	-	-	-	-
Macao	-	-	-	-	-	-	-	-	-
darunter: MFM	-	-	-	-	-	-	-	-	-
Malaysia	-	-	-	-	-	-	-	-	-
darunter: KUL	-	-	-	-	-	-	-	-	-
PEN	-	-	-	-	-	-	-	-	-
Philippinen	-	-	-	-	-	-	-	-	-
darunter: MNL	-	-	-	-	-	-	-	-	-
Singapur	-	-	-	-	-	-	1 743	-	-
darunter: SIN	-	-	-	-	-	-	1 743	-	-
Thailand	5 975	171	-	-	-	-	-	-	-
darunter: BKK	5 883	171	-	-	-	-	-	-	-
HKT	91	-	-	-	-	-	-	-	-
Taiwan	-	-	-	-	-	-	-	-	-
darunter: TPE	-	-	-	-	-	-	-	-	-
Vietnam	-	-	-	-	-	-	-	-	-
darunter: SGN	-	-	-	-	-	-	-	-	-
HAN	-	-	-	-	-	-	-	-	-
Australien/OZ..	-	-	-	-	-	-	-	-	-
Australien	-	-	-	-	-	-	-	-	-
MEL	-	-	-	-	-	-	-	-	-
SYD	-	-	-	-	-	-	-	-	-
Neuseeland	-	-	-	-	-	-	-	-	-
darunter: AKL	-	-	-	-	-	-	-	-	-

Luftverkehr im Jahr 2007
6. Güterverkehr
6. 2. Verflechtung im Verkehr mit Gebieten ausserhalb Deutschlands
6. 2. 2. 3 Ausladung in Tonnen

von Streckenherkunfts- land bzw. -flugplatz	nach Streckenzielflugplatz							
	Hahn HHN	Dortmund DTM	Paderborn/ Lippstadt PAD	Friedrichs- hafen FDH	Karlsruhe/ Baden-Baden FKB	Lübeck LBC	Niederrhein NRN	Rostock RLG
ISB	-	-	-	-	-	-	-	-
LHE	101	-	-	-	-	-	-	-
Brunei	-	-	-	-	-	-	-	-
darunter: BWN	-	-	-	-	-	-	-	-
China	-	-	-	-	-	-	-	-
darunter: PEK	-	-	-	-	-	-	-	-
CAN	-	-	-	-	-	-	-	-
CTU	-	-	-	-	-	-	-	-
SHA	-	-	-	-	-	-	-	-
SZX	-	-	-	-	-	-	-	-
*CN	-	-	-	-	-	-	-	-
Hongkong(Chin)	-	-	-	-	-	-	-	-
darunter: HKG	-	-	-	-	-	-	-	-
Indonesien	-	-	-	-	-	-	-	-
darunter: JKT	-	-	-	-	-	-	-	-
Japan	-	-	-	-	-	-	-	-
darunter: NRT	-	-	-	-	-	-	-	-
NGO	-	-	-	-	-	-	-	-
KIX	-	-	-	-	-	-	-	-
Rep.Korea	-	-	-	-	-	-	-	-
darunter: SEL	-	-	-	-	-	-	-	-
PUS	-	-	-	-	-	-	-	-
Mongolei	-	-	-	-	-	-	-	-
darunter: ULN	-	-	-	-	-	-	-	-
Macao	-	-	-	-	-	-	-	-
darunter: MFM	-	-	-	-	-	-	-	-
Malaysia	-	-	-	-	-	-	-	-
darunter: KUL	-	-	-	-	-	-	-	-
PEN	-	-	-	-	-	-	-	-
Philippinen	-	-	-	-	-	-	-	-
darunter: MNL	-	-	-	-	-	-	-	-
Singapur	-	-	-	-	-	-	-	-
darunter: SIN	-	-	-	-	-	-	-	-
Thailand	93	-	-	-	-	-	-	-
darunter: BKK	93	-	-	-	-	-	-	-
HKT	-	-	-	-	-	-	-	-
Taiwan	-	-	-	-	-	-	-	-
darunter: TPE	-	-	-	-	-	-	-	-
Vietnam	-	-	-	-	-	-	-	-
darunter: SGN	-	-	-	-	-	-	-	-
HAN	-	-	-	-	-	-	-	-
Australien/OZ..	-	-	-	-	-	-	-	-
Australien	-	-	-	-	-	-	-	-
MEL	-	-	-	-	-	-	-	-
SYD	-	-	-	-	-	-	-	-
Neuseeland	-	-	-	-	-	-	-	-
darunter: AKL	-	-	-	-	-	-	-	-

Luftverkehr im Jahr 2007
7. Postverkehr
7.1 Verflechtung im Verkehr innerhalb Deutschlands
7.1.1.1 Ein-/ Ausladung in Tonnen

nach Streckenziel bzw.-flughafen	von Streckenherkunftsflughafen								
	Deutschland	Hamburg	Hannover	Bremen	Düsseldorf	Köln/ Bonn	Frankfurt / Main	Stuttgart	Nürnberg
	DE	HAM	HAJ	BRE	DUS	CGN	FRA	STR	NUE
DEUTSCHLAND ...	31 896	3 126	5 518	-	1	2 740	5 904	5 082	-
Hamburg.....	2 877	-	-	-	-	-	2 777	-	-
Hannover.....	5 326	-	-	-	-	-	-	2 880	-
Bremen.....	12	-	-	-	-	-	12	-	-
Düsseldorf.....	5	-	-	-	-	-	5	-	-
Köln/Bonn.....	2 660	-	-	-	-	-	9	-	-
Frankfurt/Main.....	5 331	3 043	-	-	-	2	-	-	-
Stuttgart.....	4 845	-	2 806	-	-	-	-	-	-
Nürnberg.....	-	-	-	-	-	-	-	-	-
München.....	6 011	83	2 713	-	-	2 660	554	-	-
Berlin-Tegel.....	2 547	-	-	-	-	-	2 547	-	-
Berlin-Schönefeld.....	2 281	-	-	-	-	79	-	2 202	-
Berlin-Tempelhof.....	-	-	-	-	-	-	-	-	-
Saarbrücken.....	-	-	-	-	-	-	-	-	-
Münster/Osnabrück.....	-	-	-	-	-	-	-	-	-
Leipzig/Halle.....	-	-	-	-	-	-	-	-	-
Dresden.....	1	-	-	-	1	-	-	-	-
Erfurt.....	-	-	-	-	-	-	-	-	-
Hahn.....	-	-	-	-	-	-	-	-	-
Dortmund	-	-	-	-	-	-	-	-	-
Paderborn/Lippstadt	-	-	-	-	-	-	-	-	-
Friedrichshafen	-	-	-	-	-	-	-	-	-
Karlsruhe/Baden-Baden	-	-	-	-	-	-	-	-	-
Lübeck	-	-	-	-	-	-	-	-	-
Niederrhein	-	-	-	-	-	-	-	-	-
Rostock	-	-	-	-	-	-	-	-	-
Sonst.Flughäfen.....	-	-	-	-	-	-	-	-	-

Luftverkehr im Jahr 2007
7. Postverkehr
7.1 Verflechtung im Verkehr innerhalb Deutschlands
7.1.1.2 Ein-/ Ausladung in Tonnen

nach Streckenzielland bzw.-flugplatz	von Streckenherkunftsflugplatz								
	München MUC	Berlin- Tegel TXL	Berlin- Schönefeld SXF	Berlin- Tempelhof THF	Saar- brücken SCN	Münster/ Osnabrück FMO	Leipzig/ Halle LEJ	Dresden DRS	Erfurt ERF
DEUTSCHLAND ...	5 252	2 176	2 092	-	-	-	5	1	-
Hamburg.....	99	-	-	-	-	-	-	1	-
Hannover.....	2 447	-	-	-	-	-	-	-	-
Bremen.....	-	-	-	-	-	-	-	-	-
Düsseldorf.....	-	-	-	-	-	-	-	-	-
Köln/Bonn.....	2 598	-	53	-	-	-	-	-	-
Frankfurt/Main.....	107	2 175	-	-	-	-	5	-	-
Stuttgart.....	-	-	2 039	-	-	-	-	-	-
Nürnberg.....	-	-	-	-	-	-	-	-	-
München.....	-	-	-	-	-	-	-	-	-
Berlin-Tegel.....	-	-	-	-	-	-	-	-	-
Berlin-Schönefeld.....	-	-	-	-	-	-	-	-	-
Berlin-Tempelhof.....	-	-	-	-	-	-	-	-	-
Saarbrücken.....	-	-	-	-	-	-	-	-	-
Münster/Osnabrück.....	-	-	-	-	-	-	-	-	-
Leipzig/Halle.....	-	-	-	-	-	-	-	-	-
Dresden.....	-	-	-	-	-	-	-	-	-
Erfurt.....	-	-	-	-	-	-	-	-	-
Hahn.....	-	-	-	-	-	-	-	-	-
Dortmund	-	-	-	-	-	-	-	-	-
Paderborn/Lippstadt	-	-	-	-	-	-	-	-	-
Friedrichshafen	-	-	-	-	-	-	-	-	-
Karlsruhe/Baden-Baden	-	-	-	-	-	-	-	-	-
Lübeck	-	-	-	-	-	-	-	-	-
Niederrhein	-	-	-	-	-	-	-	-	-
Rostock	-	-	-	-	-	-	-	-	-
Sonst.Flugplätze.....	-	-	-	-	-	-	-	-	-

Luftverkehr im Jahr 2007
7. Postverkehr
7. 1 Verflechtung im Verkehr innerhalb Deutschlands
7. 1. 1. 3 Ein-/ Ausladung in Tonnen

nach Streckenziel bzw.-flughafen	von Streckenherkunftsflughafen								
	Hahn HHN	Dortmund DTM	Paderborn/ Lippstadt PAD	Friedrichs- hafen FDH	Karlsruhe/ Baden-Baden FKB	Lübeck LBC	Niederrhein NRN	Rostock RLG	Sonst. Flug- plätze
DEUTSCHLAND ...	-	-	-	-	-	-	-	-	-
Hamburg.....	-	-	-	-	-	-	-	-	-
Hannover.....	-	-	-	-	-	-	-	-	-
Bremen.....	-	-	-	-	-	-	-	-	-
Düsseldorf.....	-	-	-	-	-	-	-	-	-
Köln/Bonn.....	-	-	-	-	-	-	-	-	-
Frankfurt/Main.....	-	-	-	-	-	-	-	-	-
Stuttgart.....	-	-	-	-	-	-	-	-	-
Nürnberg.....	-	-	-	-	-	-	-	-	-
München.....	-	-	-	-	-	-	-	-	-
Berlin-Tegel.....	-	-	-	-	-	-	-	-	-
Berlin-Schönefeld.....	-	-	-	-	-	-	-	-	-
Berlin-Tempelhof.....	-	-	-	-	-	-	-	-	-
Saarbrücken.....	-	-	-	-	-	-	-	-	-
Münster/Osnabrück.....	-	-	-	-	-	-	-	-	-
Leipzig/Halle.....	-	-	-	-	-	-	-	-	-
Dresden.....	-	-	-	-	-	-	-	-	-
Erfurt.....	-	-	-	-	-	-	-	-	-
Hahn.....	-	-	-	-	-	-	-	-	-
Dortmund	-	-	-	-	-	-	-	-	-
Paderborn/Lippstadt	-	-	-	-	-	-	-	-	-
Friedrichshafen	-	-	-	-	-	-	-	-	-
Karlsruhe/Baden-Baden	-	-	-	-	-	-	-	-	-
Lübeck	-	-	-	-	-	-	-	-	-
Niederrhein	-	-	-	-	-	-	-	-	-
Rostock	-	-	-	-	-	-	-	-	-
Sonst.Flugplätze.....	-	-	-	-	-	-	-	-	-

Luftverkehr im Jahr 2007

7. Postverkehr

7. 2. Verflechtung im Verkehr mit Gebieten ausserhalb Deutschlands

7. 2. 1. Einladung in Tonnen

nach Strecken- zielland	von Streckenherkunftsflugplatz								
	Deutschland	Frankfurt / Main	München	Berlin- Schönefeld	Stuttgart	Berlin- Tegel	Düsseldorf	Hamburg	Köln/Bonn
	DE	FRA	MUC	SXF	STR	TXL	DUS	HAM	CGN
AUSLAND Insg	44 528	42 775	957	1	15	74	9	676	8
EUROPA	20 314	19 921	295	-	15	72	8	3	-
EUROP. GEM.	16 879	16 608	183	-	13	71	2	1	-
Belgien	559	558	1	-	-	-	-	-	-
Bulgarien	855	854	1	-	-	-	-	-	-
Dänemark	81	81	-	-	-	-	-	-	-
Estland	568	565	3	-	-	-	-	-	-
Finnland	1 153	1 145	8	-	-	-	-	-	-
Frankreich	-	-	-	-	-	-	-	-	-
Griechenland	1 054	958	19	-	13	64	-	-	-
Irland	911	910	-	-	-	-	1	-	-
Italien	1 353	1 351	2	-	-	-	-	-	-
Lettland	28	28	-	-	-	-	-	-	-
Litauen	15	15	-	-	-	-	-	-	-
Luxenburg	1	1	-	-	-	-	-	-	-
Malta	196	196	-	-	-	-	-	-	-
Niederlande	343	337	-	-	-	6	-	-	-
Österreich	891	885	6	-	-	-	-	-	-
Polen	643	643	-	-	-	-	-	-	-
Portugal	785	781	4	-	-	-	-	-	-
Rumänien	1 184	1 179	5	-	-	-	-	-	-
Schweden	-	-	-	-	-	-	-	-	-
Slowakische Republik	68	68	-	-	-	-	-	-	-
Slowenien	1 834	1 767	66	-	-	1	-	-	-
Spanien	287	287	-	-	-	-	-	-	-
Tschechische Republik	476	475	1	-	-	-	-	-	-
Ungarn	2 921	2 857	63	-	-	-	-	-	-
Ver.Königreich	44	44	-	-	-	-	-	-	-
Zypern	47	47	-	-	-	-	-	-	-
Island	887	828	59	-	-	-	-	-	-
Norwegen	877	854	18	-	1	1	1	1	-
Schweiz	-	-	-	-	-	-	-	-	-
Albanien	-	-	-	-	-	-	-	-	-
Armenien	39	39	-	-	-	-	-	-	-
Aserbeidschan	-	-	-	-	-	-	-	-	-
Bosnien-Herzegowina	-	-	-	-	-	-	-	-	-
Serbienu.Montenegro.	266	262	3	-	-	-	1	-	-
Georgien	-	-	-	-	-	-	-	-	-
Kroatien	274	273	1	-	-	-	-	-	-
Mazedonien	-	-	-	-	-	-	-	-	-
Moldavien	15	15	-	-	-	-	-	-	-
Russische Föd.(EU)	364	362	1	-	-	-	-	-	-
Türkei	922	902	16	-	-	-	4	-	-
Ukraine	217	216	-	-	-	-	1	-	-
Weissrussland	67	57	10	-	-	-	-	-	-
Afrika	49	49	-	-	-	-	-	-	-
Ägypten	2 461	2 460	-	-	-	-	-	-	-
Algerien	463	463	-	-	-	-	-	-	-
Libyen	126	126	-	-	-	-	-	-	-
Marokko	5	5	-	-	-	-	-	-	-
Tunesien	111	111	-	-	-	-	-	-	-
Burundi	86	86	-	-	-	-	-	-	-
ZentralAfrik.Rep.	-	-	-	-	-	-	-	-	-

nach Strecken- zielland	von Streckenherkunftsflugplatz								
	Deutschland	Frankfurt / Main	München	Berlin- Schönefeld	Stuttgart	Berlin- Tegel	Düsseldorf	Hamburg	Köln/Bonn
	DE	FRA	MUC	SXF	STR	TXL	DUS	HAM	CGN
Kongo	-	-	-	-	-	-	-	-	-
Kamerun	-	-	-	-	-	-	-	-	-
Gabun	-	-	-	-	-	-	-	-	-
ÄquatorialGuinea	-	-	-	-	-	-	-	-	-
Ruanda	-	-	-	-	-	-	-	-	-
SaoTome	-	-	-	-	-	-	-	-	-
Tschad	-	-	-	-	-	-	-	-	-
Dem.Rep.Kongo	-	-	-	-	-	-	-	-	-
BurkinaFaso	-	-	-	-	-	-	-	-	-
Benin	-	-	-	-	-	-	-	-	-
Elfenbeinküste	-	-	-	-	-	-	-	-	-
KapVerde	-	-	-	-	-	-	-	-	-
Ghana	-	-	-	-	-	-	-	-	-
Gambia	136	136	-	-	-	-	-	-	-
Guinea	-	-	-	-	-	-	-	-	-
Guinea-Bissau	-	-	-	-	-	-	-	-	-
Liberia	-	-	-	-	-	-	-	-	-
Mali	-	-	-	-	-	-	-	-	-
Mauretanien	-	-	-	-	-	-	-	-	-
Niger	-	-	-	-	-	-	-	-	-
Nigeria	-	-	-	-	-	-	-	-	-
SierraLeone	273	273	-	-	-	-	-	-	-
Senegal	-	-	-	-	-	-	-	-	-
Togo	15	15	-	-	-	-	-	-	-
Djibouti	-	-	-	-	-	-	-	-	-
Eritrea	-	-	-	-	-	-	-	-	-
Äthiopien	138	138	-	-	-	-	-	-	-
Kenia	253	253	-	-	-	-	-	-	-
Sudan	56	56	-	-	-	-	-	-	-
Somalia	13	13	-	-	-	-	-	-	-
Tansania	-	-	-	-	-	-	-	-	-
Uganda	-	-	-	-	-	-	-	-	-
Angola	-	-	-	-	-	-	-	-	-
Botsuana	-	-	-	-	-	-	-	-	-
Komoren	-	-	-	-	-	-	-	-	-
Lesotho	-	-	-	-	-	-	-	-	-
Madagaskar	-	-	-	-	-	-	-	-	-
Mauritius	-	-	-	-	-	-	-	-	-
Malawi	1	1	-	-	-	-	-	-	-
Mosambik	-	-	-	-	-	-	-	-	-
Namibia	-	-	-	-	-	-	-	-	-
Reunion(FR)	63	63	-	-	-	-	-	-	-
Seychellen	-	-	-	-	-	-	-	-	-
Swasiland	-	-	-	-	-	-	-	-	-
Südafrika	-	-	-	-	-	-	-	-	-
Sambia	722	722	-	-	-	-	-	-	-
Simbabwe	-	-	-	-	-	-	-	-	-
Amerika	-	-	-	-	-	-	-	-	-
Kanada	13 849	12 523	631	-	-	2	-	672	8
USA	1 292	1 243	48	-	-	-	-	-	-
Antigua-Barbuda	10 432	9 317	419	-	-	2	-	672	8
Bahamas	-	-	-	-	-	-	-	-	-
Barbados	-	-	-	-	-	-	-	-	-

nach Strecken- zielland	von Streckenherkunftsflugplatz								
	Deutschland	Frankfurt / Main	München	Berlin- Schönefeld	Stuttgart	Berlin- Tegel	Düsseldorf	Hamburg	Köln/Bonn
	DE	FRA	MUC	SXF	STR	TXL	DUS	HAM	CGN
Belize	-	-	-	-	-	-	-	-	-
Bermuda(Brit)	-	-	-	-	-	-	-	-	-
Cayman	-	-	-	-	-	-	-	-	-
CostaRica	-	-	-	-	-	-	-	-	-
Dominica	-	-	-	-	-	-	-	-	-
Dominik.Republik	-	-	-	-	-	-	-	-	-
ElSalvador	-	-	-	-	-	-	-	-	-
Grenada	-	-	-	-	-	-	-	-	-
Guadeloupe(FR)	-	-	-	-	-	-	-	-	-
Guatemala	-	-	-	-	-	-	-	-	-
Haiti	-	-	-	-	-	-	-	-	-
Honduras	-	-	-	-	-	-	-	-	-
Jamaika	-	-	-	-	-	-	-	-	-
Kuba	-	-	-	-	-	-	-	-	-
St.Lucia	-	-	-	-	-	-	-	-	-
Martinique	-	-	-	-	-	-	-	-	-
Mexiko	-	-	-	-	-	-	-	-	-
Nicaragua	304	304	-	-	-	-	-	-	-
Niederl.Antillen	-	-	-	-	-	-	-	-	-
Panama	-	-	-	-	-	-	-	-	-
St.Vincent	-	-	-	-	-	-	-	-	-
Trinidad-und-Tobago	-	-	-	-	-	-	-	-	-
Argentinien	-	-	-	-	-	-	-	-	-
Bolivien	748	748	-	-	-	-	-	-	-
Brasilien	-	-	-	-	-	-	-	-	-
Chile	913	750	163	-	-	-	-	-	-
Ecuador	-	-	-	-	-	-	-	-	-
Falkland-Inseln	-	-	-	-	-	-	-	-	-
Franz.Guyana	-	-	-	-	-	-	-	-	-
Guyana	-	-	-	-	-	-	-	-	-
Kolumbien	-	-	-	-	-	-	-	-	-
Paraguay	-	-	-	-	-	-	-	-	-
Peru	-	-	-	-	-	-	-	-	-
Suriname	-	-	-	-	-	-	-	-	-
Uruguay	-	-	-	-	-	-	-	-	-
Venezuela	-	-	-	-	-	-	-	-	-
Asien	160	160	-	-	-	-	-	-	-
Kasachstan	7 714	7 680	32	1	-	-	-	1	-
Kirgistan	196	196	-	-	-	-	-	-	-
Russland/Fernost	-	-	-	-	-	-	-	-	-
Tadschikistan	-	-	-	-	-	-	-	-	-
Turkmenistan	-	-	-	-	-	-	-	-	-
Usbekistan	38	38	-	-	-	-	-	-	-
Bahrain	99	99	-	-	-	-	-	-	-
Irak	11	11	-	-	-	-	-	-	-
Iran	-	-	-	-	-	-	-	-	-
Israel	751	751	-	-	-	-	-	-	-
Jemen	741	741	-	-	-	-	-	-	-
Jordanien	38	38	-	-	-	-	-	-	-
Katar	41	41	-	-	-	-	-	-	-
Kuwait	126	126	-	-	-	-	-	-	-
Libanon	316	316	-	-	-	-	-	-	-
Oman	56	56	-	-	-	-	-	-	-

nach Strecken- zielland	von Streckenherkunftsflugplatz								
	Deutschland	Frankfurt / Main	München	Berlin- Schönefeld	Stuttgart	Berlin- Tegel	Düsseldorf	Hamburg	Köln/Bonn
	DE	FRA	MUC	SXF	STR	TXL	DUS	HAM	CGN
Saudi-Arabien	15	15	-	-	-	-	-	-	-
Syrien	170	170	-	-	-	-	-	-	-
V.A.Emirate	3	3	-	1	-	-	-	-	-
Afghanistan	335	334	-	-	-	-	-	1	-
Bangladesch	-	-	-	-	-	-	-	-	-
Bhutan	-	-	-	-	-	-	-	-	-
Indien	-	-	-	-	-	-	-	-	-
SriLanka	391	390	-	-	-	-	-	-	-
Malediven	-	-	-	-	-	-	-	-	-
Nepal	-	-	-	-	-	-	-	-	-
Pakistan	-	-	-	-	-	-	-	-	-
Brunei	21	21	-	-	-	-	-	-	-
China	-	-	-	-	-	-	-	-	-
Hongkong(China)	170	164	6	-	-	-	-	-	-
Indonesien	319	317	2	-	-	-	-	-	-
Japan	90	90	-	-	-	-	-	-	-
Kambodscha	1 107	1 097	11	-	-	-	-	-	-
Dem.VRKorea	-	-	-	-	-	-	-	-	-
Rep.Korea	-	-	-	-	-	-	-	-	-
Laos	628	628	-	-	-	-	-	-	-
Myanmar	-	-	-	-	-	-	-	-	-
Mongolei	-	-	-	-	-	-	-	-	-
Macao	-	-	-	-	-	-	-	-	-
Malaysia	-	-	-	-	-	-	-	-	-
Philippinen	14	14	-	-	-	-	-	-	-
Singapur	137	137	-	-	-	-	-	-	-
Thailand	547	547	-	-	-	-	-	-	-
Taiwan	951	937	13	-	-	-	-	-	-
Vietnam	312	312	-	-	-	-	-	-	-
Australien/Oz.	89	89	-	-	-	-	-	-	-
Australien	190	190	-	-	-	-	-	-	-
Fidschi	190	190	-	-	-	-	-	-	-
CantonInseln	-	-	-	-	-	-	-	-	-
Marianen	-	-	-	-	-	-	-	-	-
Neukaledonien(FR)	-	-	-	-	-	-	-	-	-
Neuseeland	-	-	-	-	-	-	-	-	-
Ozeanien(USA)	-	-	-	-	-	-	-	-	-
Papua-Neuguinea	-	-	-	-	-	-	-	-	-
Polynesien(FR)	-	-	-	-	-	-	-	-	-
Salomonen	-	-	-	-	-	-	-	-	-
Samoa	-	-	-	-	-	-	-	-	-
Tonga	-	-	-	-	-	-	-	-	-
Vanuatu	-	-	-	-	-	-	-	-	-
Antarktis	-	-	-	-	-	-	-	-	-

Luftverkehr im Jahr 2007

7. Postverkehr

7. 2. Verflechtung im Verkehr mit Gebieten ausserhalb Deutschlands

7. 2. 2. Ausladung in Tonnen

von Strecken- herkunfts- land	nach Streckenzielflugplatz								
	Deutschland	Frankfurt /	München	Berlin- Schönefeld	Stuttgart	Berlin- Tegel	Düsseldorf	Hamburg	Köln/Bonn
	DE	Main FRA	MUC	SXF	STR	TXL	DUS	HAM	CGN
AUSLAND Insg	42.808	40.178	2.313	4	2	25	19	73	187
EUROPA	8.012	7.586	228	-	2	10	6	7	173
EUROP. GEM.	6.302	5.909	202	-	1	7	3	5	173
Belgien	50	46	-	-	-	5	-	-	-
Dänemark	408	408	-	-	-	-	-	-	-
Estland	22	22	-	-	-	-	-	-	-
Finnland	352	343	3	-	-	2	-	5	-
Frankreich	963	961	-	-	-	-	-	-	-
Gibraltar	-	-	-	-	-	-	-	-	-
Griechenland	401	398	1	-	1	-	1	-	-
Irland	10	10	-	-	-	-	-	-	-
Italien	830	792	38	-	-	-	-	-	-
Lettland	-	-	-	-	-	-	-	-	-
Litauen	45	45	-	-	-	-	-	-	-
Luxenburg	-	-	-	-	-	-	-	-	-
Malta	5	4	1	-	-	-	-	-	-
Niederlande	36	35	-	-	-	1	-	-	-
Österreich	304	304	-	-	-	-	-	-	-
Polen	381	381	-	-	-	-	-	-	-
Portugal	619	463	156	-	-	-	-	-	-
Schweden	380	379	-	-	-	-	-	-	-
Slowakische Republik	-	-	-	-	-	-	-	-	-
Slowenien	102	101	-	-	-	-	-	-	-
Spanien	426	425	-	-	-	-	-	-	-
Tschechische Republik	179	179	-	-	-	-	-	-	-
Ungarn	224	224	-	-	-	-	-	-	-
Ver.Königreich	376	202	1	-	-	-	-	-	173
Zypern	92	90	1	-	-	-	-	-	-
Island	27	27	-	-	-	-	-	-	-
Norwegen	209	194	10	-	-	1	2	2	-
Schweiz	589	587	-	-	-	-	-	-	-
Albanien	-	-	-	-	-	-	-	-	-
Armenien	-	-	-	-	-	-	-	-	-
Aserbeidschan	1	1	-	-	-	-	-	-	-
Bosnien-Herzegowina	-	-	-	-	-	-	-	-	-
Bulgarien	63	63	-	-	-	-	-	-	-
Georgien	10	10	-	-	-	-	-	-	-
Serbien u. Montenegro	-	-	-	-	-	-	-	-	-
Kroatien	32	31	-	-	-	-	-	-	-
Mazedonien	-	-	-	-	-	-	-	-	-
Moldavien	104	104	-	-	-	-	-	-	-
Rumänien	33	33	1	-	-	-	-	-	-
Russische Föd. (EU)	10	9	-	-	-	-	-	-	-
Türkei	639	622	16	-	-	-	1	-	-
Ukraine	41	41	-	-	-	-	-	-	-
Weissrussland	20	20	-	-	-	-	-	-	-
Afrika	523	513	6	-	-	-	3	-	-
Ägypten	95	92	-	-	-	-	3	-	-
Algerien	6	6	-	-	-	-	-	-	-
Libyen	-	-	-	-	-	-	-	-	-
Marokko	42	42	-	-	-	-	-	-	-
Tunesien	49	43	6	-	-	-	-	-	-
Burundi	-	-	-	-	-	-	-	-	-

von Strecken- herkunfts- land	nach Streckenzielflugplatz								
	Deutschland	Frankfurt /	München	Berlin- Schönefeld	Stuttgart	Berlin- Tegel	Düsseldorf	Hamburg	Köln/Bonn
	DE	Main FRA	MUC	SXF	STR	TXL	DUS	HAM	CGN
Zentral Afrik.Rep.	-	-	-	-	-	-	-	-	-
Kongo	-	-	-	-	-	-	-	-	-
Kamerun	-	-	-	-	-	-	-	-	-
Gabun	-	-	-	-	-	-	-	-	-
Äquatorial Guinea	-	-	-	-	-	-	-	-	-
Ruanda	-	-	-	-	-	-	-	-	-
Sao Tome	-	-	-	-	-	-	-	-	-
Tschad	-	-	-	-	-	-	-	-	-
Dem.Rep.Kongo	-	-	-	-	-	-	-	-	-
Burkina Faso	-	-	-	-	-	-	-	-	-
Benin	-	-	-	-	-	-	-	-	-
Elfenbeinküste	-	-	-	-	-	-	-	-	-
Kap Verde	-	-	-	-	-	-	-	-	-
Ghana	-	-	-	-	-	-	-	-	-
Gambia	-	-	-	-	-	-	-	-	-
Guinea	-	-	-	-	-	-	-	-	-
Guinea-Bissau	-	-	-	-	-	-	-	-	-
Liberia	-	-	-	-	-	-	-	-	-
Mali	-	-	-	-	-	-	-	-	-
Mauretanien	-	-	-	-	-	-	-	-	-
Niger	-	-	-	-	-	-	-	-	-
Nigeria	-	-	-	-	-	-	-	-	-
Sierra Leone	-	-	-	-	-	-	-	-	-
Senegal	8	8	-	-	-	-	-	-	-
Togo	-	-	-	-	-	-	-	-	-
Djibouti	-	-	-	-	-	-	-	-	-
Eritrea	22	22	-	-	-	-	-	-	-
Äthiopien	32	32	-	-	-	-	-	-	-
Kenia	25	25	-	-	-	-	-	-	-
Sudan	-	-	-	-	-	-	-	-	-
Somalia	-	-	-	-	-	-	-	-	-
Tansania	-	-	-	-	-	-	-	-	-
Uganda	-	-	-	-	-	-	-	-	-
Angola	-	-	-	-	-	-	-	-	-
Botsuana	-	-	-	-	-	-	-	-	-
Komoren	-	-	-	-	-	-	-	-	-
Lesotho	-	-	-	-	-	-	-	-	-
Madagaskar	-	-	-	-	-	-	-	-	-
Mauritius	6	6	-	-	-	-	-	-	-
Malawi	-	-	-	-	-	-	-	-	-
Mosambik	-	-	-	-	-	-	-	-	-
Namibia	40	40	-	-	-	-	-	-	-
Reunion (FR)	-	-	-	-	-	-	-	-	-
Seychellen	-	-	-	-	-	-	-	-	-
Swasiland	-	-	-	-	-	-	-	-	-
Südafrika	197	197	-	-	-	-	-	-	-
Sambia	-	-	-	-	-	-	-	-	-
Simbabwe	-	-	-	-	-	-	-	-	-
Amerika	19.578	18.414	1.067	-	-	16	2	65	10
Kanada	468	468	-	-	-	-	-	-	-
USA	17.398	16.738	563	-	-	16	2	65	10
Antigua-Barbuda	-	-	-	-	-	-	-	-	-
Bahamas	-	-	-	-	-	-	-	-	-

von Strecken- herkunfts- land	nach Streckenzielflugplatz								
	Deutschland	Frankfurt /	München	Berlin- Schönefeld	Stuttgart	Berlin- Tegel	Düsseldorf	Hamburg	Köln/Bonn
	DE	Main FRA	MUC	SXF	STR	TXL	DUS	HAM	CGN
Barbados	-	-	-	-	-	-	-	-	-
Belize	-	-	-	-	-	-	-	-	-
Bermuda (Brit)	-	-	-	-	-	-	-	-	-
Cayman	-	-	-	-	-	-	-	-	-
Costa Rica	-	-	-	-	-	-	-	-	-
Dominica	-	-	-	-	-	-	-	-	-
Dominik. Republik	-	-	-	-	-	-	-	-	-
El Salvador	-	-	-	-	-	-	-	-	-
Grenada	-	-	-	-	-	-	-	-	-
Guadeloupe (FR)	-	-	-	-	-	-	-	-	-
Guatemala	-	-	-	-	-	-	-	-	-
Haiti	-	-	-	-	-	-	-	-	-
Honduras	-	-	-	-	-	-	-	-	-
Jamaika	-	-	-	-	-	-	-	-	-
Kuba	-	-	-	-	-	-	-	-	-
St.Lucia	-	-	-	-	-	-	-	-	-
Martinique	-	-	-	-	-	-	-	-	-
Mexiko	80	80	-	-	-	-	-	-	-
Nicaragua	-	-	-	-	-	-	-	-	-
Niederl. Antillen	-	-	-	-	-	-	-	-	-
Panama	-	-	-	-	-	-	-	-	-
St.Vincent	-	-	-	-	-	-	-	-	-
Trinidad-und-Tobago	-	-	-	-	-	-	-	-	-
Argentinien	579	579	-	-	-	-	-	-	-
Bolivien	-	-	-	-	-	-	-	-	-
Brasilien	993	490	504	-	-	-	-	-	-
Chile	2	2	-	-	-	-	-	-	-
Ecuador	-	-	-	-	-	-	-	-	-
Falkland-Inseln	-	-	-	-	-	-	-	-	-
Franz.Guyana	-	-	-	-	-	-	-	-	-
Guyana	-	-	-	-	-	-	-	-	-
Kolumbien	-	-	-	-	-	-	-	-	-
Paraguay	-	-	-	-	-	-	-	-	-
Peru	-	-	-	-	-	-	-	-	-
Suriname	-	-	-	-	-	-	-	-	-
Uruguay	-	-	-	-	-	-	-	-	-
Venezuela	58	58	-	-	-	-	-	-	-
Asien	14.222	13.194	1.011	3	-	-	8	-	4
Kasachstan	84	84	-	-	-	-	-	-	-
Kirgistan	-	-	-	-	-	-	-	-	-
Russland/Fernost	5	-	5	-	-	-	-	-	-
Tadschikistan	-	-	-	-	-	-	-	-	-
Turkmenistan	20	20	-	-	-	-	-	-	-
Usbekistan	10	10	-	-	-	-	-	-	-
Bahrain	558	558	-	-	-	-	-	-	-
Irak	-	-	-	-	-	-	-	-	-
Iran	75	75	-	-	-	-	-	-	-
Israel	632	629	-	3	-	-	-	-	-
Jemen	21	21	-	-	-	-	-	-	-
Jordanien	29	29	-	-	-	-	-	-	-
Katar	135	135	-	-	-	-	-	-	-
Kuwait	264	264	-	-	-	-	-	-	-
Libanon	18	18	-	-	-	-	-	-	-

von Strecken- herkunfts- land	nach Streckenzielflugplatz								
	Deutschland	Frankfurt /	München	Berlin- Schönefeld	Stuttgart	Berlin- Tegel	Düsseldorf	Hamburg	Köln/Bonn
	DE	Main FRA	MUC	SXF	STR	TXL	DUS	HAM	CGN
Oman	41	41	-	-	-	-	-	-	-
Saudi-Arabien	57	57	-	-	-	-	-	-	-
Syrien	16	16	-	-	-	-	-	-	-
V.A.Emirate	711	693	10	-	-	-	8	-	-
Afghanistan	-	-	-	-	-	-	-	-	-
Bangladesch	-	-	-	-	-	-	-	-	-
Bhutan	-	-	-	-	-	-	-	-	-
Indien	987	837	150	-	-	-	-	-	-
Sri Lanka	25	25	-	-	-	-	-	-	-
Malediven	-	-	-	-	-	-	-	-	-
Nepal	-	-	-	-	-	-	-	-	-
Pakistan	24	24	-	-	-	-	-	-	-
Brunei	-	-	-	-	-	-	-	-	-
China	3.996	3.537	459	-	-	-	-	-	-
Hongkong (China)	1.533	1.148	386	-	-	-	-	-	-
Indonesien	2	2	-	-	-	-	-	-	-
Japan	1.965	1.965	-	-	-	-	-	-	-
Kambodscha	-	-	-	-	-	-	-	-	-
Dem. VR Korea	-	-	-	-	-	-	-	-	-
Rep. Korea	1.297	1.297	-	-	-	-	-	-	-
Laos	-	-	-	-	-	-	-	-	-
Myanmar	-	-	-	-	-	-	-	-	-
Mongolei	-	-	-	-	-	-	-	-	-
Macao	-	-	-	-	-	-	-	-	-
Malaysia	10	10	-	-	-	-	-	-	-
Philippinen	30	30	-	-	-	-	-	-	-
Singapur	882	876	-	-	-	-	-	-	4
Thailand	543	542	1	-	-	-	-	-	-
Taiwan	249	249	-	-	-	-	-	-	-
Vietnam	-	-	-	-	-	-	-	-	-
Australien/Oz.	472	472	-	-	-	-	-	-	-
Australien	472	472	-	-	-	-	-	-	-
Fidschi	-	-	-	-	-	-	-	-	-
Canton Inseln	-	-	-	-	-	-	-	-	-
Marianen	-	-	-	-	-	-	-	-	-
Neukaledonien (FR)	-	-	-	-	-	-	-	-	-
Neuseeland	-	-	-	-	-	-	-	-	-
Ozeanien (USA)	-	-	-	-	-	-	-	-	-
Papua-Neuguinea	-	-	-	-	-	-	-	-	-
Polynesien (FR)	-	-	-	-	-	-	-	-	-
Salomonen	-	-	-	-	-	-	-	-	-
Samoa	-	-	-	-	-	-	-	-	-
Tonga	-	-	-	-	-	-	-	-	-
Vanuatu	-	-	-	-	-	-	-	-	-
Antarktis	-	-	-	-	-	-	-	-	-

Luftverkehr im Jahr 2007
8. Flugbewegungen
8.1 Verflechtung im Verkehr innerhalb Deutschlands
8.1.1.1 Starts

nach Streckenziel bzw.-flughafen	von Streckenherkunftsflygplatz								
	Deutschland	Hamburg	Hannover	Bremen	Düsseldorf	Köln/ Bonn	Frankfurt / Main	Stuttgart	Nürnberg
	DE	HAM	HAI	BRE	DUS	CGN	FRA	STR	NUE
DEUTSCHLAND ..	377 087	31 400	10 148	9 366	31 754	24 894	39 334	29 125	15 157
Hamburg	32 415	243	167	453	4 026	3 119	4 967	4 739	1 775
Hannover.....	10 315	5	269	81	346	115	2 433	1 829	217
Bremen	9 100	427	136	1 014	40	16	2 011	1 055	471
Düsseldorf.....	30 422	3 797	224	24	115	397	3 111	2 638	1 799
Köln/Bonn	24 578	3 040	16	38	546	55	1 126	75	576
Frankfurt/Main.....	38 681	4 957	2 335	2 000	3 153	1 086	102	2 110	2 377
Stuttgart.....	29 467	4 691	1 804	1 058	2 719	279	2 200	3 414	71
Nürnberg	15 585	1 775	196	532	1 936	414	2 487	23	798
München	62 229	8 489	4 131	3 089	7 968	7 684	5 077	2 322	1 663
Berlin-Tegel.....	35 024	19	30	6	4 729	6 262	6 284	5 685	2 242
Berlin-Schönefeld.....	7 504	7	7	18	665	1 629	41	1 527	74
Berlin-Tempelhof	7 393	1	1	63	243	150	318	166	69
Saarbrücken	3 382	529	2	5	200	5	10	26	8
Münster/Osnabrück.....	8 608	24	7	127	80	23	1 344	703	126
Leipzig/Halle	10 040	217	31	38	1 566	1 137	1 985	635	193
Dresden	10 719	952	15	13	1 818	761	2 220	678	125
Erfurt	3 551	423	5	50	20	442	6	15	124
Hahn.....	175	1	2	8	11	4	35	5	4
Dortmund	4 055	6	-	11	46	5	15	752	501
Paderborn/Lippstadt	3 638	11	51	117	56	17	1 411	29	150
Friedrichshafen	3 342	517	1	11	33	707	1 040	32	22
Karlsruhe/Baden-Baden	7 575	408	1	15	64	15	33	26	10
Lübeck	817	1	-	41	9	2	6	4	3
Niederrhein	142	-	-	6	3	-	2	5	2
Rostock	1 232	3	3	35	5	123	17	5	156
Sonst.Flygplätze.....	17 098	857	714	513	1 357	447	1 053	627	1 601

Luftverkehr im Jahr 2007
8. Flugbewegungen
8.1 Verflechtung im Verkehr innerhalb Deutschlands
8.1.1.2 Starts

nach Streckenziel-land bzw.-flugplatz	von Streckenherkunftsflugplatz								
	München MUC	Berlin- Tegel TXL	Berlin- Schönefeld SXF	Berlin- Tempelhof THF	Saar- brücken SCN	Münster/ Osnabrück FMO	Leipzig/ Halle LEJ	Dresden DRS	Erfurt ERF
DEUTSCHLAND ..	61 240	35 074	7 634	7 836	3 375	8 533	9 245	11 379	4 242
Hamburg	8 514	43	60	127	545	93	191	952	456
Hannover.....	4 146	40	24	75	10	20	36	28	17
Bremen	3 074	9	15	77	3	111	55	14	108
Düsseldorf.....	7 721	4 698	634	218	200	16	1 556	1 802	14
Köln/Bonn	7 384	6 261	1 635	143	10	23	1 086	774	457
Frankfurt/Main.....	5 110	6 272	28	107	12	1 322	1 969	2 218	19
Stuttgart.....	2 106	5 687	1 531	216	45	699	668	681	28
Nürnberg	1 745	2 274	77	158	12	140	182	131	199
München	116	7 385	1 519	212	889	2 773	2 136	2 428	695
Berlin-Tegel.....	7 343	23	70	18	199	451	29	6	6
Berlin-Schönefeld.....	1 516	21	519	53	12	20	10	13	20
Berlin-Tempelhof	33	18	57	892	740	160	15	21	47
Saarbrücken	909	201	4	741	238	7	2	4	12
Münster/Osnabrück.....	2 764	445	13	185	3	1 730	20	44	57
Leipzig/Halle	2 089	26	60	41	1	26	118	1 283	47
Dresden	2 422	4	20	23	2	28	668	528	47
Erfurt	662	38	8	25	-	21	8	21	646
Hahn.....	25	1	4	7	13	1	3	-	3
Dortmund	1 284	128	12	682	7	4	360	21	58
Paderborn/Lippstadt	1 292	9	5	38	7	28	17	37	53
Friedrichshafen	7	-	2	686	6	11	1	197	10
Karlsruhe/Baden-Baden	26	845	1	52	2	7	6	11	221
Lübeck	-	-	1	10	-	-	2	2	5
Niederrhein	-	-	-	6	-	2	-	-	1
Rostock	536	3	12	13	-	13	10	9	13
Sonst.Flugplätze.....	416	643	1 323	3 031	419	827	97	154	1 003

Luftverkehr im Jahr 2007
8. Flugbewegungen
8.1 Verflechtung im Verkehr innerhalb Deutschlands
8.1.1.3 Starts

nach Streckenziel bzw.-flugplatz	von Streckenherkunftsflugplatz								
	Hahn HHN	Dortmund DTM	Paderborn/ Lippstadt PAD	Friedrichs- hafen FDH	Karlsruhe/ Baden-Baden FKB	Lübeck LBC	Niederrhein NRN	Rostock RLG	Sonstige Flug- plätze
DEUTSCHLAND ..	245	3 939	3 327	3 179	7 776	934	141	1 252	16 558
Hamburg	11	2	15	522	422	91	1	14	867
Hannover.....	8	17	8	1	12	7	-	12	559
Bremen	3	-	5	6	8	31	-	2	409
Düsseldorf.....	5	42	12	6	35	6	2	11	1 339
Köln/Bonn	8	-	22	673	23	6	5	123	473
Frankfurt/Main.....	44	-	1 348	1 030	5	5	-	20	1 052
Stuttgart.....	15	714	32	4	180	4	3	21	597
Nürnberg	7	504	143	19	31	6	1	157	1 638
München	44	1 276	1 308	6	28	9	5	539	438
Berlin-Tegel.....	3	131	9	1	830	2	-	2	644
Berlin-Schönefeld.....	1	-	2	2	4	2	-	8	1 333
Berlin-Tempelhof	7	646	33	673	42	10	-	8	2 980
Saarbrücken	13	1	2	3	9	-	1	1	449
Münster/Osnabrück.....	3	-	51	-	10	4	3	10	832
Leipzig/Halle	6	408	10	-	8	5	-	10	100
Dresden	1	3	19	194	13	2	1	3	159
Erfurt	-	34	2	-	30	-	-	7	964
Hahn.....	1	-	2	1	1	1	1	3	38
Dortmund	2	6	4	-	7	6	2	11	125
Paderborn/Lippstadt	2	-	71	3	45	2	1	20	166
Friedrichshafen	3	1	8	9	11	4	-	10	13
Karlsruhe/Baden-Baden	6	2	71	9	4 938	3	2	6	795
Lübeck	1	-	1	-	5	362	3	1	358
Niederrhein	5	-	-	-	-	2	50	-	58
Rostock	1	14	1	-	4	3	2	94	157
Sonst.Flugplätze.....	45	138	148	17	1 075	361	58	159	15

Luftverkehr im Jahr 2007
8. Flugbewegungen
8. 1 Verflechtung im Verkehr innerhalb Deutschlands
8. 1. 2. 1 Starts

nach Streckenzielbundesland bzw. Sonst. Flugplatz	von Streckenherkunftsflugplatz								
	Deutschland	Hamburg	Hannover	Bremen	Düsseldorf	Köln/ Bonn	Frankfurt / Main	Stuttgart	Nürnberg
	DE	HAM	HAJ	BRE	DUS	CGN	FRA	STR	NUE
Sonst. Flugplätze insg.	17 098	857	714	513	1 357	447	1 053	627	1 601
Baden Württemberg	3 460	601	1	14	123	19	37	160	123
Mannheim	2 410	594	1	6	35	9	28	17	9
Freiburg	105	-	-	1	1	1	1	14	-
Konstanz	3	-	-	-	-	-	-	2	-
Baden-Baden	10	2	-	-	3	-	1	4	-
Donaueschingen	127	-	-	-	-	-	-	-	-
Üb. Baden-Württem.	805	5	-	7	84	9	7	123	114
Bayern	3 578	211	-	14	141	108	835	84	1 408
Augsburg	215	-	-	3	15	24	16	8	61
Bayreuth	60	-	-	-	1	1	-	2	48
Hof/Plauen	883	-	-	-	6	2	793	6	46
Oberpfaffenhofen	156	-	-	5	33	15	16	21	-
Landshut	34	-	-	-	6	-	-	1	8
Straubing	34	-	-	1	2	-	-	4	2
Memmingen	435	155	-	1	3	57	-	2	2
Üb. Bayern	1 761	56	-	4	75	9	10	40	1 241
Berlin	221	-	-	-	-	-	-	-	-
Üb. Berlin	221	-	-	-	-	-	-	-	-
Brandenburg	1 738	-	-	21	8	1	6	1	2
Sperenberg	-	-	-	-	-	-	-	-	-
Üb. Brandenburg	1 738	-	-	21	8	1	6	1	2
Bremen	98	1	-	77	3	1	1	1	1
Bremerhaven	24	-	-	14	2	1	-	-	-
Üb. Bremen	74	1	-	63	1	-	1	1	1
Hamburg	5	-	-	-	-	-	-	2	-
Finkenwerder	5	-	-	-	-	-	-	2	-
Üb. Hamburg	-	-	-	-	-	-	-	-	-
Hessen	539	1	-	20	49	6	40	46	20
Kassel	149	1	-	5	6	2	5	17	3
Egelsbach	313	-	-	8	27	3	23	18	15
Üb. Hessen	77	-	-	7	16	1	12	11	2
Mecklemburg-Vorp	431	-	1	135	20	4	-	17	1
Barth	25	-	-	-	1	-	-	-	-
Güttin	21	-	-	-	-	1	-	-	-
Heringsdorf/Usedom	78	-	-	8	3	1	-	1	-
Üb. Meckl.-Vorp	307	-	1	127	16	2	-	16	1
Niedersachsen	1 452	1	712	149	101	29	49	94	22
Wangerooge	17	-	-	12	-	3	-	-	-
Borkum	2	-	-	-	-	-	-	-	-
Braunschweig	355	-	-	21	68	17	48	76	18
Emden	12	-	-	5	1	1	-	-	-
Harle	22	-	-	22	-	-	-	-	-
Juist	26	-	-	13	6	2	-	1	-
Langeoog	13	-	-	11	2	-	-	-	-
Norddeich	-	-	-	-	-	-	-	-	-
Norderney	13	-	-	7	1	-	-	-	-
Lemwerder	1	-	-	-	1	-	-	-	-
Üb. Niedersachsen	991	1	712	58	22	6	1	17	4

Luftverkehr im Jahr 2007
8. Flugbewegungen
8. 1 Verflechtung im Verkehr innerhalb Deutschlands
8. 1. 2. 2 Starts

nach Streckenzielbundesland bzw. Sonst. Flugplatz	von Streckenherkunftsflugplatz								
	München MUC	Berlin- Tegel TXL	Berlin- Schönefeld SXF	Berlin- Tempelhof THF	Saar- brücken SCN	Münster/ Osnabrück FMO	Leipzig/ Halle LEJ	Dresden DRS	Erfurt ERF
Sonst. Flugplätze insg.....	416	643	1 323	3 031	419	827	97	154	1 003
Baden Württemberg	11	11	40	1 297	167	24	11	8	31
Mannheim	9	4	2	1 170	110	3	9	1	23
Freiburg	-	1	1	-	-	2	-	-	-
Konstanz	-	-	-	-	-	-	-	-	-
Baden-Baden	-	-	-	-	-	-	-	-	-
Donaueschingen	-	5	25	77	-	7	-	6	-
Üb. Baden-Württem.....	2	1	12	50	57	12	2	1	8
Bayern	222	318	1	66	5	28	9	3	70
Augsburg	31	-	1	16	2	17	-	1	12
Bayreuth	-	1	-	2	-	1	-	-	3
Hof/Plauen	4	-	-	9	-	1	1	1	7
Oberpfaffenhofen	37	-	-	16	2	1	3	-	-
Landshut	11	-	-	1	-	-	-	-	5
Straubing	-	1	-	8	-	1	-	-	7
Memmingen.....	1	204	-	-	-	4	-	-	-
Üb. Bayern.....	138	112	-	14	1	3	5	1	36
Berlin.....	-	4	100	110	-	-	1	4	1
Üb. Berlin.....	-	4	100	110	-	-	1	4	1
Brandenburg	1	47	505	1 117	-	2	2	2	13
Sperenberg	-	-	-	-	-	-	-	-	-
Üb. Brandenburg	1	47	505	1 117	-	2	2	2	13
Bremen	-	-	1	2	-	2	-	-	-
Bremerhaven	-	-	1	1	-	2	-	-	-
Üb. Bremen.....	-	-	-	1	-	-	-	-	-
Hamburg	-	-	-	-	-	-	-	-	2
Finkenwerder	-	-	-	-	-	-	-	-	2
Üb. Hamburg.....	-	-	-	-	-	-	-	-	-
Hessen	2	3	5	82	5	21	7	2	111
Kassel	-	1	1	38	2	1	1	-	52
Egelsbach	2	1	4	36	3	17	5	-	54
Üb. Hessen.....	-	1	-	8	-	3	1	2	5
Mecklenburg-Vorp	4	3	13	82	1	13	3	10	7
Barth	-	-	1	1	-	9	-	-	-
Güttin	-	1	4	7	-	-	-	-	1
Heringsdorf/Usedom.....	-	1	-	56	1	-	-	1	-
Üb. Meckl.-Vorp.....	4	1	8	18	-	4	3	9	6
Niedersachsen	13	4	14	43	7	54	20	14	35
Wangerooze	-	-	-	-	-	-	-	-	-
Borkum	-	-	1	-	-	1	-	-	-
Braunschweig	11	4	6	16	7	2	16	10	18
Emden	-	-	1	-	-	-	-	2	-
Harle	-	-	-	-	-	-	-	-	-
Juist	-	-	-	-	-	-	-	-	1
Langeoog	-	-	-	-	-	-	-	-	-
Norddeich	-	-	-	-	-	-	-	-	-
Norderney	2	-	-	1	-	2	-	-	-
Lemwerder	-	-	-	-	-	-	-	-	-
Üb. Niedersachsen.....	-	-	6	26	-	49	4	2	16

Luftverkehr im Jahr 2007
8. Flugbewegungen
8.1 Verflechtung im Verkehr innerhalb Deutschlands
8.1.2.3 Starts

nach Streckenzielbundesland bzw. Sonst. Flugplatz	von Streckenherkunftsflugplatz							
	Hahn HHN	Dortmund DTM	Paderborn/ Lippstadt PAD	Friedrichs- hafen FDH	Karlsruhe/ Baden-Baden FKB	Lübeck LBC	Niederrhein NRN	Rostock RLG
Sonst. Flugplätze insg.....	45	138	148	17	1 075	361	58	159
Baden Württemberg	5	-	7	7	721	22	4	16
Mannheim	5	-	4	-	356	11	1	3
Freiburg	-	-	1	-	81	1	-	-
Konstanz	-	-	-	-	1	-	-	-
Baden-Baden	-	-	-	-	-	-	-	-
Donaueschingen	-	-	-	-	-	-	-	7
Üb. Baden-Württem.....	-	-	2	7	283	10	3	6
Bayern	1	-	8	6	20	10	2	8
Augsburg	-	-	1	-	3	1	1	2
Bayreuth	-	-	-	-	-	-	1	-
Hof/Plauen	1	-	3	-	3	-	-	-
Oberpfaffenhofen	-	-	3	-	2	1	-	1
Landshut	-	-	-	-	-	2	-	-
Straubing	-	-	1	-	3	3	-	1
Memmingen.....	-	-	-	5	1	-	-	-
Üb. Bayern.....	-	-	-	1	8	3	-	4
Berlin.....	-	-	-	-	-	1	-	-
Üb. Berlin.....	-	-	-	-	-	1	-	-
Brandenburg	-	-	-	-	-	5	-	5
Sperenberg	-	-	-	-	-	-	-	-
Üb. Brandenburg	-	-	-	-	-	5	-	5
Bremen	1	-	-	-	-	7	-	-
Bremerhaven	-	-	-	-	-	3	-	-
Üb. Bremen.....	1	-	-	-	-	4	-	-
Hamburg	-	-	-	-	-	1	-	-
Finkenwerder	-	-	-	-	-	1	-	-
Üb. Hamburg.....	-	-	-	-	-	-	-	-
Hessen	5	-	15	-	87	7	1	4
Kassel	1	-	6	-	6	1	-	-
Egelsbach	3	-	8	-	80	2	1	3
Üb. Hessen.....	1	-	1	-	1	4	-	1
Mecklenburg-Vorp	1	1	1	-	1	53	3	57
Barth	-	-	-	-	-	-	-	13
Güttin	-	-	-	-	-	4	-	3
Heringsdorf/Usedom.....	-	-	-	-	-	3	-	3
Üb. Meckl.-Vorp.....	1	1	1	-	1	46	3	38
Niedersachsen	3	-	3	-	6	17	2	46
Wangerooze	-	-	-	-	-	2	-	-
Borkum	-	-	-	-	-	-	-	-
Braunschweig	3	-	-	-	5	5	-	4
Emden	-	-	1	-	1	-	-	-
Harle	-	-	-	-	-	-	-	-
Juist	-	-	-	-	-	3	-	-
Langeoog	-	-	-	-	-	-	-	-
Norddeich	-	-	-	-	-	-	-	-
Norderney	-	-	-	-	-	-	-	-
Lemwerder	-	-	-	-	-	-	-	-
Üb. Niedersachsen.....	-	-	2	-	-	7	2	42

Luftverkehr im Jahr 2007
8. Flugbewegungen
8. 1 Verflechtung im Verkehr innerhalb Deutschlands
8. 1. 2. 1 Starts

nach Streckenzielbundesland bzw.Sonst. Flugplatz	von Streckenherkunftsflugplatz								
	Deutschland	Hamburg	Hannover	Bremen	Düsseldorf	Köln/ Bonn	Frankfurt / Main	Stuttgart	Nürnberg
	DE	HAM	HAJ	BRE	DUS	CGN	FRA	STR	NUE
Nordrhein-Westfalen	1 510	-	-	15	226	136	27	51	8
Bonn/Hangelar	30	-	-	-	3	11	-	3	-
Essen	180	-	-	4	68	2	7	7	1
Gütersloh	-	-	-	-	-	-	-	-	-
Mönchengladbach	157	-	-	6	48	9	-	6	-
Siegerland	94	-	-	3	8	5	17	6	2
Üb.Nordrhein-Westf.....	1 049	-	-	2	99	109	3	29	5
Rheinland-Pfalz	1 037	1	-	11	30	16	22	19	4
Koblenz	22	-	-	-	3	2	2	2	-
Trier	7	-	-	-	2	-	-	-	-
Worms	26	-	-	-	-	1	-	1	-
Üb.Rheinland-Pfalz.....	982	1	-	11	25	13	20	16	4
Saarland.....	229	-	-	-	-	-	-	-	-
Üb.Saarland.....	229	-	-	-	-	-	-	-	-
Sachsen.....	188	-	-	1	7	-	1	41	-
Üb.Sachsen.....	188	-	-	1	7	-	1	41	-
Sachsen-Anhalt	104	-	-	2	7	10	2	6	1
Magdeburg	47	-	-	-	2	3	-	3	1
Üb.Sachsen-Anhalt.....	57	-	-	2	5	7	2	3	-
Schleswig-Holstein	1 892	41	-	41	617	116	30	95	7
Flensburg	10	-	-	-	-	1	-	1	-
Sylt/Westerland	1 524	17	-	31	597	111	27	93	5
Heide/Büsum	15	-	-	-	-	-	-	-	-
Helgoland	16	16	-	-	-	-	-	-	-
Kiel	102	-	-	5	18	4	-	1	1
Wyk auf Föhr	11	1	-	-	1	-	3	-	-
StPeter Ording	6	-	-	-	-	-	-	-	-
Üb.Schleswig-Holst.....	208	7	-	5	1	-	-	-	1
Thüringen	613	-	-	11	25	1	2	10	4
Altenburg/Nobitz	44	-	-	6	14	-	2	5	2
Üb.Thüringen.....	569	-	-	5	11	1	-	5	2

Luftverkehr im Jahr 2007
8. Flugbewegungen
8. 1 Verflechtung im Verkehr innerhalb Deutschlands
8. 1. 2. 2 Starts

nach Streckenzielbundesland bzw. Sonst. Flugplatz	von Streckenherkunftsflugplatz								
	München MUC	Berlin- Tegel TXL	Berlin- Schönefeld SXF	Berlin- Tempelhof THF	Saar- brücken SCN	Münster/ Osnabrück FMO	Leipzig/ Halle LEJ	Dresden DRS	Erfurt ERF
Nordrhein-Westfalen	3	1	5	81	11	643	10	7	112
Bonn/Hangelar	-	-	-	2	-	-	1	-	10
Essen	-	-	2	32	6	3	5	4	11
Gütersloh	-	-	-	-	-	-	-	-	-
Mönchengladbach	3	-	1	10	1	1	1	1	46
Siegerland	-	-	1	21	-	2	-	-	16
Üb.Nordrhein-Westf.....	-	1	1	16	4	637	3	2	29
Rheinland-Pfalz	4	5	623	33	1	18	3	-	22
Koblenz	-	-	-	1	1	1	1	-	5
Trier	-	1	-	-	-	-	-	-	2
Worms	-	-	-	-	-	8	-	-	4
Üb.Rheinland-Pfalz.....	4	4	623	32	-	9	2	-	11
Saarland	-	-	-	-	222	-	-	-	-
Üb.Saarland.....	-	-	-	-	222	-	-	-	-
Sachsen	-	-	5	2	-	-	21	101	6
Üb.Sachsen.....	-	-	5	2	-	-	21	101	6
Sachsen-Anhalt	-	-	6	42	-	1	6	1	17
Magdeburg	-	-	2	32	-	1	-	-	2
Üb.Sachsen-Anhalt.....	-	-	4	10	-	-	6	1	15
Schleswig-Holstein	156	247	2	62	-	17	3	1	48
Flensburg	-	-	-	1	-	-	-	-	2
Sylt/Westerland	155	247	2	40	-	15	1	-	8
Heide/Büsum	-	-	-	-	-	-	-	-	-
Helgoland	-	-	-	-	-	-	-	-	-
Kiel	1	-	-	12	-	2	2	1	6
Wyk auf Föhr	-	-	-	3	-	-	-	-	-
StPeter Ording	-	-	-	-	-	-	-	-	-
Üb.Schleswig-Holst.....	-	-	-	6	-	-	-	-	32
Thüringen	-	-	3	12	-	4	1	1	528
Altenburg/Nobitz	-	-	-	6	-	4	-	1	1
Üb.Thüringen.....	-	-	3	6	-	-	1	-	527

Luftverkehr im Jahr 2007
8. Flugbewegungen
8. 1 Verflechtung im Verkehr innerhalb Deutschlands
8. 1. 2. 3 Starts

nach Streckenzielbundesland bzw. Sonst. Flugplatz	von Streckenherkunftsflugplatz							
	Hahn HHN	Dortmund DTM	Paderborn/ Lippstadt PAD	Friedrichs- hafen FDH	Karlsruhe/ Baden-Baden FKB	Lübeck LBC	Niederrhein NRN	Rostock RLG
Nordrhein-Westfalen	2	-	67	3	38	14	41	8
Bonn/Hangelar	-	-	-	-	-	-	-	-
Essen	-	-	-	-	11	3	12	2
Gütersloh	-	-	-	-	-	-	-	-
Mönchengladbach	-	-	8	-	5	-	11	-
Siegerland	1	-	-	2	3	1	-	6
Üb.Nordrhein-Westf.....	1	-	59	1	19	10	18	-
Rheinland-Pfalz	26	-	4	-	179	2	4	10
Koblenz	-	-	-	-	2	-	1	1
Trier	-	-	-	-	-	-	2	-
Worms	-	-	-	-	12	-	-	-
Üb.Rheinland-Pfalz.....	26	-	4	-	165	2	1	9
Saarland.....	-	-	-	-	1	6	-	-
Üb.Saarland.....	-	-	-	-	1	6	-	-
Sachsen.....	-	-	-	-	2	-	-	1
Üb.Sachsen.....	-	-	-	-	2	-	-	1
Sachsen-Anhalt	-	-	-	-	1	1	-	1
Magdeburg	-	-	-	-	-	-	-	1
Üb.Sachsen-Anhalt.....	-	-	-	-	1	1	-	-
Schleswig-Holstein	1	137	42	1	13	212	1	2
Flensburg	-	-	2	-	1	2	-	-
Sylt/Westerland	1	137	18	1	6	10	-	2
Heide/Büsum	-	-	-	-	-	15	-	-
Helgoland	-	-	-	-	-	-	-	-
Kiel	-	-	22	-	5	21	1	-
Wyk auf Föhr	-	-	-	-	-	3	-	-
StPeter Ording	-	-	-	-	-	6	-	-
Üb.Schleswig-Holst.....	-	-	-	-	1	155	-	-
Thüringen	-	-	1	-	6	3	-	1
Altenburg/Nobitz	-	-	-	-	2	1	-	-
Üb.Thüringen.....	-	-	1	-	4	2	-	1

Luftverkehr im Jahr 2007
8. Flugbewegungen
8.2 Verflechtung im Verkehr mit Gebieten ausserhalb Deutschlands
8.2.1.1 Starts

nach Streckenziel- land bzw.-flughafen	von Streckenherkunftsflughafen								
	Deutschland	Hamburg	Hannover	Bremen	Düsseldorf	Köln/ Bonn	Frankfurt / Main	Stuttgart	Nürnberg
	DE	HAM	HAI	BRE	DUS	CGN	FRA	STR	NUE
AUSLAND Insg	739 823	44 279	25 967	8 815	80 649	44 188	203 787	43 758	16 210
EUROPA	649 354	42 618	24 969	8 780	74 943	40 730	147 958	42 026	15 321
EUROP. GEM.	526 872	33 515	19 503	7 802	59 818	33 290	119 311	34 389	12 451
Belgien	17 457	1 585	902	479	101	660	3 821	1 235	907
darunter: BRU	15 663	1 584	698	466	64	534	3 747	1 197	505
ANR	121	-	-	5	13	5	13	14	4
CRL	128	-	-	-	3	113	1	6	-
KJK	36	-	-	1	12	1	6	5	2
LGG	1 473	1	204	2	3	7	53	3	396
OST	24	-	-	5	2	-	1	5	-
*BE	12	-	-	-	4	-	-	5	-
Bulgarien	5 851	128	278	37	711	352	1 220	168	97
darunter: SOF	3 151	2	1	-	322	211	992	10	-
BOJ	1 355	53	164	18	187	62	105	91	61
PDV	10	-	-	-	-	-	-	1	1
VAR	1 329	72	113	19	202	79	123	62	35
Dänemark	16 338	1 360	994	560	2 372	555	3 532	1 021	316
darunter: CPH	13 790	1 343	988	469	1 998	508	2 435	1 004	301
AAL	35	-	1	17	3	-	2	-	1
AAR	50	-	-	5	2	33	-	1	-
BLL	2 254	1	1	28	348	8	1 072	5	8
EBJ	36	-	-	30	1	-	-	-	-
KRP	23	1	-	2	3	2	3	1	1
ODE	17	1	-	3	4	1	-	-	-
RNN	24	14	-	3	-	-	1	-	-
SGD	69	-	-	3	4	3	18	5	5
*DK	18	-	-	-	6	-	-	4	-
*DK	16	-	-	-	3	-	-	1	-
Estland	1 019	121	-	1	4	-	578	1	2
darunter: TLL	1 018	121	-	1	3	-	578	1	2
Finnland	9 484	1 116	10	158	1 116	288	2 464	476	148
darunter: HEL	8 951	1 114	10	3	1 106	284	2 459	473	146
TKU	11	2	-	2	-	-	2	1	1
TMP	491	-	-	152	-	-	-	-	-
KOK	10	-	-	-	8	-	1	-	-
Frankreich	62 533	3 296	3 048	1 620	7 557	3 130	13 837	5 172	2 760
darunter: ORY	2 846	-	382	1	609	1	8	252	45
CDG	34 055	2 557	2 655	1 245	3 715	1 840	7 187	3 203	2 492
LBG	776	2	1	13	140	59	106	57	23
AVN	17	-	-	-	-	3	3	-	-
BIA	125	21	-	-	1	63	-	38	-
BIQ	143	-	-	-	1	1	1	1	-
BOD	1 096	1	-	-	6	5	190	1	-
BVA	97	-	-	95	-	1	-	-	-
CFE	34	-	1	-	8	4	-	6	-
CFR	13	1	-	-	1	1	-	6	-
CHR	140	-	2	1	-	-	1	-	135
CLY	85	-	-	1	-	35	1	1	-
CMF	36	-	-	-	5	1	-	-	1
DOL	26	1	-	1	1	4	2	-	-
ETZ	11	-	-	1	1	2	-	2	1

Luftverkehr im Jahr 2007
8. Flugbewegungen
8. 2 Verflechtung im Verkehr mit Gebieten ausserhalb Deutschlands
8. 2. 1. 2 Starts

nach Streckenziel bzw.-flughafen	von Streckenherkunftsflughafen								
	München MUC	Berlin- Tegel TXL	Berlin- Schönefeld SXF	Berlin- Tempelhof THF	Saar- brücken SCN	Münster/ Osnabrück FMO	Leipzig/ Halle LEJ	Dresden DRS	Erfurt ERF
AUSLAND Insg	144 231	37 651	21 294	4 223	1 949	4 783	11 555	3 077	1 605
EUROPA	130 612	36 403	20 357	4 179	1 862	4 710	9 554	2 910	1 492
EUROP. GEM.	106 101	29 325	14 606	3 694	1 606	3 914	8 150	1 865	1 160
Belgien	4 027	1 196	364	1 411	7	15	445	5	216
darunter: BRU	3 650	1 001	340	1 397	4	5	424	1	1
ANR	5	3	-	6	2	9	13	2	13
CRL	-	-	-	-	-	-	-	-	-
KJK	-	-	1	3	-	-	1	-	-
LGG	372	192	22	4	1	-	6	1	201
OST	-	-	1	1	-	-	1	1	1
*BE	-	-	-	-	-	1	-	-	-
Bulgarien	1 215	322	199	3	51	59	527	141	92
darunter: SOF	1 084	269	15	2	-	3	214	1	1
BOJ	70	15	99	-	32	33	141	68	50
PDV	1	-	-	-	2	-	4	-	-
VAR	59	38	85	1	17	23	168	72	41
Dänemark	2 814	1 859	369	155	4	12	229	8	36
darunter: CPH	2 194	1 710	368	137	1	2	228	3	28
AAL	1	1	1	3	-	-	-	2	-
AAR	1	1	-	1	1	2	-	-	3
BLL	616	146	-	5	-	2	-	-	-
EBJ	-	-	-	-	-	-	-	-	-
KRP	-	-	-	1	2	-	-	-	2
ODE	-	-	-	3	-	-	-	-	-
RNN	-	-	-	1	-	-	-	-	3
SGD	2	1	-	3	-	6	-	-	-
*DK	-	-	-	1	-	-	-	3	-
*DK	-	-	-	-	-	-	-	-	-
Estland	2	3	288	1	-	-	1	-	1
darunter: TLL	2	3	288	1	-	-	1	-	1
Finnland	2 160	1 146	3	11	3	5	2	2	-
darunter: HEL	2 158	1 145	3	10	2	3	1	2	-
TKU	-	-	-	-	1	-	1	-	-
TMP	-	-	-	1	-	-	-	-	-
KOK	1	-	-	-	-	-	-	-	-
Frankreich	15 179	2 629	1 414	456	91	85	765	18	28
darunter: ORY	612	-	930	-	-	1	-	-	-
CDG	5 605	2 597	-	200	-	-	741	-	1
LBG	60	17	10	126	18	25	11	3	4
AVN	2	-	-	2	4	-	-	-	-
BIA	1	-	-	-	-	-	-	-	-
BIQ	1	-	-	4	2	-	-	-	-
BOD	883	-	1	2	1	1	-	-	-
BVA	-	-	-	-	-	1	-	-	-
CFE	6	2	-	1	2	-	-	-	-
CFR	-	-	-	-	1	2	-	-	-
CHR	-	-	-	-	-	-	-	-	1
CLY	20	-	-	-	-	-	-	-	-
CMF	14	-	-	4	4	-	-	-	-
DOL	1	-	-	1	-	2	-	-	-
ETZ	-	-	-	-	1	1	-	-	-

Luftverkehr im Jahr 2007
8. Flugbewegungen
8.2 Verflechtung im Verkehr mit Gebieten ausserhalb Deutschlands
8.2.1.3 Starts

nach Streckenziel- land bzw.-flughafen	von Streckenherkunftsflughafen							
	Hahn HHN	Dortmund DTM	Paderborn/ Lippstadt PAD	Friedrichs- hafen FDH	Karlsruhe/ Baden-Baden FKB	Lübeck LBC	Niederrhein NRN	Rostock RLG
AUSLAND Insg	17 082	7 565	4 078	2 779	4 004	2 440	3 316	538
EUROPA	15 733	7 555	3 831	2 721	3 876	2 437	3 267	510
EUROP. GEM.	14 331	7 049	3 367	2 317	3 357	2 412	3 216	323
Belgien	26	-	13	6	23	7	5	1
darunter: BRU	13	-	8	6	13	2	2	1
ANR	2	-	-	-	6	3	3	-
CRL	4	-	-	-	-	1	-	-
KJK	1	-	2	-	1	-	-	-
LGG	1	-	3	-	1	-	-	-
OST	5	-	-	-	-	1	-	-
*BE	-	-	-	-	2	-	-	-
Bulgarien	66	39	82	19	24	-	-	21
darunter: SOF	3	21	-	-	-	-	-	-
BOJ	63	-	32	-	2	-	-	9
PDV	-	-	-	-	1	-	-	-
VAR	-	18	50	19	21	-	-	12
Dänemark	27	51	11	2	5	34	2	10
darunter: CPH	5	51	4	1	2	3	1	6
AAL	-	-	-	-	-	2	-	1
AAR	-	-	-	-	-	-	-	-
BLL	7	-	1	-	1	4	1	-
EBJ	-	-	3	-	1	-	-	1
KRP	5	-	-	-	-	-	-	-
ODE	-	-	-	-	-	5	-	-
RNN	-	-	-	-	-	2	-	-
SGD	9	-	3	-	-	5	-	2
*DK	-	-	-	1	1	2	-	-
*DK	1	-	-	-	-	11	-	-
Estland	3	-	1	11	1	-	-	-
darunter: TLL	3	-	1	11	1	-	-	-
Finnland	360	1	1	4	6	1	-	3
darunter: HEL	23	-	1	3	3	1	-	1
TKU	-	-	-	-	-	-	-	1
TMP	337	1	-	-	-	-	-	-
KOK	-	-	-	-	-	-	-	-
Frankreich	618	219	68	142	225	152	11	13
darunter: ORY	1	-	2	1	-	-	-	1
CDG	11	-	1	2	3	-	-	-
LBG	34	-	19	11	29	4	1	3
AVN	1	-	-	-	2	-	-	-
BIA	-	-	-	-	1	-	-	-
BIQ	129	-	2	-	1	-	-	-
BOD	2	-	-	-	3	-	-	-
BVA	-	-	-	-	-	-	-	-
CFE	2	-	-	-	2	-	-	-
CFR	-	-	-	-	1	-	-	-
CHR	-	-	-	-	-	-	-	-
CLY	1	-	-	26	-	-	-	-
CMF	-	-	1	2	4	-	-	-
DOL	-	-	-	-	13	-	-	-
ETZ	-	-	1	-	1	-	-	-

Luftverkehr im Jahr 2007
8. Flugbewegungen
8.2 Verflechtung im Verkehr mit Gebieten ausserhalb Deutschlands
8.2.1.1 Starts

nach Streckenziel bzw.-flughafen	von Streckenherkunftsflygplatz								
	Deutschland	Hamburg	Hannover	Bremen	Düsseldorf	Köln/ Bonn	Frankfurt / Main	Stuttgart	Nürnberg
	DE	HAM	HAJ	BRE	DUS	CGN	FRA	STR	NUE
FSC	15	-	-	-	4	-	6	1	-
GNB	22	4	-	-	2	4	-	4	1
LIL	61	-	-	-	4	3	2	39	1
LME	22	1	-	-	4	-	2	4	9
LYS	7 462	98	1	-	1 630	258	2 400	726	5
MLH	78	-	-	-	41	2	-	5	-
MPL	282	1	-	4	2	2	1	4	-
MRS	3 802	2	-	-	260	199	1 119	228	3
NCE	6 177	332	-	10	753	317	1 691	284	9
NTE	83	-	1	-	13	6	2	-	1
PIS	10	-	-	-	1	-	-	7	-
RNS	262	1	-	1	1	249	2	-	-
SXB	249	-	-	-	7	6	-	1	1
TLN	19	-	-	1	8	1	-	1	-
TLS	3 577	272	-	238	230	2	1 082	10	1
UIP	13	-	-	-	6	1	-	1	-
XTB	87	1	1	1	4	10	3	3	9
CEQ	159	-	-	3	31	12	9	18	11
URO	14	-	1	2	1	2	-	1	-
CMR	18	-	-	-	3	-	2	3	2
*FR	543	1	1	2	52	30	11	255	9
Griechenland ..	18 052	524	602	142	2 389	899	3 841	1 978	680
darunter:ATH	5 408	3	-	5	244	182	2 115	107	51
AOK	22	-	-	-	22	-	-	-	-
CFU	984	53	74	-	170	65	100	83	48
CHQ	301	25	25	-	25	26	50	49	-
GPA	238	25	26	-	1	26	54	25	-
HER	2 805	164	188	57	376	144	283	287	173
JMK	129	23	-	-	14	21	1	1	24
JTR	145	-	-	-	25	1	24	24	48
KGS	845	53	66	26	127	45	123	90	47
KVA	268	-	-	-	47	62	25	37	49
MJT	39	-	-	-	22	-	-	-	-
PVK	25	-	-	-	21	2	1	-	-
RHO	1 472	79	111	22	185	54	169	146	105
SKG	5 029	78	112	27	1 032	268	851	1 080	81
SMI	187	21	-	-	47	1	24	23	25
ZTH	93	-	-	-	24	-	20	-	24
*GR	45	-	-	3	6	-	-	23	5
Irland	6 421	178	9	141	597	385	1 817	25	4
darunter:DUB	5 600	177	2	140	586	378	1 808	10	1
KIR	301	-	-	-	-	-	2	-	-
ORK	192	-	1	-	1	2	-	6	2
SNN	319	1	6	1	6	3	7	9	1
Italien	73 368	1 946	1 379	527	6 470	4 861	16 991	4 712	878
darunter:FCO	10 294	626	29	2	1 277	349	3 216	341	299
CIA	2 515	-	158	5	19	24	17	11	5
BGY	4 069	-	192	79	645	727	2	230	103
LIN	2 717	1	-	12	79	34	1 981	31	17
MLP	14 881	808	86	1	2 937	660	3 199	1 823	156
VCE	5 983	199	273	1	198	378	1 845	220	3
TSF	937	-	-	153	3	259	6	1	-
AHO	499	-	-	28	-	90	1	-	-

Luftverkehr im Jahr 2007
8. Flugbewegungen
8. 2 Verflechtung im Verkehr mit Gebieten ausserhalb Deutschlands
8. 2. 1. 2 Starts

nach Streckenziel bzw.-flughafen	von Streckenherkunftsflughafen								
	München MUC	Berlin- Tegel TXL	Berlin- Schönefeld SXF	Berlin- Tempelhof THF	Saar- brücken SCN	Münster/ Osnabrück FMO	Leipzig/ Halle LEJ	Dresden DRS	Erfurt ERF
FSC	1	-	-	1	-	1	-	-	-
GNB	1	-	-	-	2	-	-	-	-
LIL	2	-	-	1	-	-	1	-	4
LME	-	-	-	-	-	-	-	-	1
LYS	2 262	1	64	5	1	-	1	2	2
MLH	8	-	-	-	1	10	-	-	-
MPL	1	-	-	2	-	-	-	1	1
MRS	1 710	-	-	5	1	1	-	-	-
NCE	1 997	2	328	48	43	7	3	6	-
NTE	3	1	-	1	-	-	-	-	-
PIS	1	-	-	-	-	1	-	-	-
RNS	2	1	-	1	1	-	-	-	1
SXB	200	1	1	4	-	3	-	2	1
TLN	3	-	-	-	-	-	-	-	-
TLS	1 731	-	1	4	-	-	1	-	-
UIP	-	-	-	-	-	1	-	-	-
XTB	27	-	3	-	3	8	-	-	-
CEQ	-	5	1	23	1	6	1	3	2
URO	2	-	-	-	-	2	1	-	-
CMR	-	-	-	2	-	2	-	-	1
*FR	17	1	74	9	2	8	5	1	8
Griechenland ..	4 130	741	546	17	52	182	502	217	89
darunter:ATH	2 085	222	365	7	-	-	1	2	-
AOK	-	-	-	-	-	-	-	-	-
CFU	107	62	27	-	-	35	68	24	25
CHQ	51	24	-	-	-	-	24	-	-
GPA	53	26	1	-	-	-	-	-	-
HER	380	75	71	4	27	73	171	92	39
JMK	22	-	21	1	-	-	-	-	-
JTR	22	-	-	1	-	-	-	-	-
KGS	135	24	4	-	-	24	24	24	-
KVA	47	-	-	-	1	-	-	-	-
MJT	17	-	-	-	-	-	-	-	-
PVK	-	-	-	-	-	-	-	-	-
RHO	158	58	28	-	22	27	138	51	24
SKG	995	227	29	3	1	23	76	24	1
SMI	24	22	-	-	-	-	-	-	-
ZTH	23	-	-	-	-	-	-	-	-
*GR	6	-	-	-	-	-	-	-	-
Irland	585	3	867	21	6	1	65	2	3
darunter:DUB	545	1	728	13	4	1	-	2	1
KIR	-	-	-	1	1	-	-	-	-
ORK	37	-	133	2	-	-	-	-	1
SNN	3	-	6	4	1	-	65	-	1
Italien	22 912	3 144	2 347	179	58	350	682	37	11
darunter:FCO	3 483	468	-	-	-	197	-	1	-
CIA	12	2	652	39	5	2	-	2	1
BGY	68	655	1	-	3	2	368	-	1
LIN	38	366	4	45	6	11	13	7	2
MXP	3 327	1 061	669	2	2	-	1	3	1
VCE	2 083	273	233	10	5	122	125	-	-
TSF	18	-	2	2	2	3	-	-	-
AHO	-	-	-	-	-	-	-	-	-

Luftverkehr im Jahr 2007
8. Flugbewegungen
8.2 Verflechtung im Verkehr mit Gebieten ausserhalb Deutschlands
8.2.1.3 Starts

nach Streckenziel- land bzw.-flughafen	von Streckenherkunftsflughafen							
	Hahn HHN	Dortmund DTM	Paderborn/ Lippstadt PAD	Friedrichs- hafen FDH	Karlsruhe/ Baden-Baden FKB	Lübeck LBC	Niederrhein NRN	Rostock RLG
FSC	-	-	1	-	-	-	-	-
GNB	-	-	-	-	4	-	-	-
LIL	1	-	1	-	1	-	1	-
LME	-	-	1	-	-	-	-	-
LYS	2	-	1	1	-	-	2	-
MLH	5	-	-	-	4	1	1	-
MPL	263	-	-	-	-	-	-	-
MRS	76	-	-	-	56	142	-	-
NCE	15	214	10	87	19	1	1	-
NTE	54	-	1	-	-	-	-	-
PIS	-	-	-	-	-	-	-	-
RNS	-	-	-	2	-	-	-	-
SXB	1	-	3	-	18	-	-	-
TLN	-	-	4	-	1	-	-	-
TLS	1	-	-	-	4	-	-	-
UIP	-	-	-	-	3	-	-	1
XTB	3	3	1	4	2	-	1	-
CEQ	2	-	3	1	25	2	-	-
URO	-	-	1	-	1	-	-	-
CMR	-	-	1	-	1	-	1	-
*FR	12	-	14	3	16	2	2	8
Griechenland ..	16	110	158	81	113	1	-	42
darunter:ATH	9	-	1	2	6	-	-	1
AOK	-	-	-	-	-	-	-	-
CFU	1	-	38	2	2	-	-	-
CHQ	-	-	-	-	1	1	-	-
GPA	-	-	-	-	1	-	-	-
HER	3	8	51	51	70	-	-	18
JMK	1	-	-	-	-	-	-	-
JTR	-	-	-	-	-	-	-	-
KGS	-	9	24	-	-	-	-	-
KVA	-	-	-	-	-	-	-	-
MJT	-	-	-	-	-	-	-	-
PVK	-	-	-	-	1	-	-	-
RHO	-	-	19	25	30	-	-	21
SKG	2	93	25	1	-	-	-	-
SMI	-	-	-	-	-	-	-	-
ZTH	-	-	-	-	2	-	-	-
*GR	-	-	-	-	-	-	-	2
Irland	933	-	1	147	275	209	147	-
darunter:DUB	582	-	1	145	267	208	-	-
KIR	297	-	-	-	-	-	-	-
ORK	6	-	-	-	-	1	-	-
SNN	48	-	-	2	8	-	147	-
Italien	3 487	409	36	210	737	455	545	5
darunter:FCO	4	1	-	-	1	-	-	-
CIA	732	265	-	1	357	-	205	1
BGY	699	-	6	-	1	200	87	-
LIN	23	-	5	9	29	3	-	1
MPX	4	131	4	-	6	-	-	-
VCE	4	-	1	-	10	-	-	-
TSF	365	-	2	-	-	-	121	-
AHO	290	-	-	-	-	-	90	-

Luftverkehr im Jahr 2007
8. Flugbewegungen
8.2 Verflechtung im Verkehr mit Gebieten ausserhalb Deutschlands
8.2.1.1 Starts

nach Streckenziel- land bzw.-flughafen	von Streckenherkunftsflughafen								
	Deutschland	Hamburg	Hannover	Bremen	Düsseldorf	Köln/ Bonn	Frankfurt / Main	Stuttgart	Nürnberg
	DE	HAM	HAI	BRE	DUS	CGN	FRA	STR	NUE
ALL	16	-	-	-	2	-	-	-	-
AOI	987	1	-	-	7	1	1	2	1
BDS	35	-	-	-	-	-	2	1	24
BLQ	3 782	-	-	-	5	349	1 639	7	2
BRI	783	1	-	-	2	224	1	229	-
CAG	487	-	-	-	2	136	2	134	-
CTA	1 449	91	76	-	254	136	180	141	135
EBA	111	-	-	-	1	-	-	5	-
FLR	3 562	-	-	1	7	2	1 733	64	1
FRL	273	-	-	-	-	-	-	-	1
GOA	1 354	27	-	2	12	6	14	4	2
NAP	3 049	70	121	-	162	299	124	285	-
OLB	1 683	72	141	1	141	281	112	208	53
PEG	11	-	-	-	3	1	1	1	-
PMF	94	-	1	29	46	2	3	2	4
PMO	957	-	116	-	-	301	26	216	-
PSA	2 624	-	111	89	13	290	16	125	3
PSR	338	-	-	-	1	1	1	5	-
RMI	326	19	8	1	23	75	1	43	1
SUF	578	30	26	-	63	80	61	76	53
TRN	4 391	1	1	2	530	4	1 711	471	1
TRS	1 258	-	-	-	11	4	9	2	-
VFR	38	-	-	1	9	3	4	16	-
VRN	2 953	-	1	89	-	131	1 065	-	3
TPS	66	-	-	28	-	-	1	-	-
VBS	114	-	-	-	2	1	8	4	4
*IT	153	-	39	3	16	13	9	14	7
Lettland	2 747	561	-	117	211	1	399	2	-
darunter:RIX	2 571	386	-	117	210	1	399	2	-
*LV	176	175	-	-	1	-	-	-	-
Litauen	2 270	355	37	-	155	12	1 002	-	-
darunter:VNO	1 895	236	18	-	155	-	981	-	-
KUN	205	-	1	-	-	-	3	-	-
PLQ	168	119	18	-	-	12	18	-	-
Luxemburg	3 276	2	1	6	105	46	1 477	21	3
darunter:LUX	3 276	2	1	6	105	46	1 477	21	3
Malta	1 891	117	1	42	212	89	781	79	20
darunter:MLA	1 891	117	1	42	212	89	781	79	20
Niederlande	24 615	3 479	1 469	1 510	2 203	1 105	4 516	1 676	1 186
darunter:AMS	23 128	2 817	1 465	1 383	2 093	1 078	4 391	1 607	1 161
RTM	717	527	3	14	34	8	21	9	11
MST	128	2	-	1	28	6	8	22	3
EIN	369	133	1	3	20	5	94	29	4
GRQ	167	-	-	97	13	7	-	6	4
ENS	25	-	-	-	2	-	1	2	1
*NL	81	-	-	12	13	1	1	1	2
Österreich	43 877	3 244	2 251	36	5 005	3 574	11 764	3 881	1 448
darunter:VIE	28 519	2 799	1 634	8	3 242	2 273	4 975	3 111	1 344
GRZ	4 459	-	7	3	561	199	1 418	619	6
INN	2 121	27	249	11	42	149	1 476	23	4
KLU	2 240	159	172	1	126	370	1 064	18	4
LNZ	3 263	3	4	2	817	192	1 376	38	43
SZG	3 249	256	185	10	217	390	1 455	62	46

Luftverkehr im Jahr 2007
8. Flugbewegungen
8.2 Verflechtung im Verkehr mit Gebieten ausserhalb Deutschlands
8.2.1.2 Starts

nach Streckenziel bzw.-flughafen	von Streckenherkunftsflughafen								
	München MUC	Berlin- Tegel TXL	Berlin- Schönefeld SXF	Berlin- Tempelhof THF	Saar- brücken SCN	Münster/ Osnabrück FMO	Leipzig/ Halle LEJ	Dresden DRS	Erfurt ERF
ALL	3	-	-	3	5	-	-	-	1
AOI	926	-	-	1	-	-	47	-	-
BDS	1	1	-	1	-	-	-	-	-
BLQ	1 646	3	-	2	-	1	1	-	-
BRI	166	2	-	1	-	-	1	-	-
CAG	201	-	-	2	1	-	-	-	4
CTA	403	26	4	-	-	-	-	-	-
EBA	52	-	-	-	-	-	-	-	-
FLR	1 709	1	2	13	8	5	-	4	-
FRL	2	-	-	-	-	-	-	-	-
GOA	1 233	-	-	2	3	-	-	-	-
NAP	1 522	29	295	3	3	-	95	-	-
OLB	301	-	267	16	7	2	1	-	-
PEG	-	-	-	5	-	-	-	-	-
PMF	-	1	-	2	1	-	-	-	-
PMO	198	97	-	-	-	1	-	-	-
PSA	1 052	1	218	5	3	1	1	-	-
PSR	44	1	-	-	-	-	-	-	-
RMI	99	31	-	1	-	1	1	-	-
SUF	81	33	-	-	-	-	26	16	-
TRN	1 648	3	-	8	1	1	-	4	-
TRS	1 176	-	-	1	-	-	1	-	-
VFR	-	-	-	-	3	-	-	-	-
VRN	1 400	90	-	-	-	-	1	-	-
TPS	-	-	-	-	-	-	-	-	-
VBS	3	-	-	-	-	-	-	-	-
*IT	17	-	-	15	-	-	-	-	1
Lettland	229	505	364	8	-	-	3	-	-
darunter:RIX	229	505	364	8	-	-	3	-	-
*LV	-	-	-	-	-	-	-	-	-
Litauen	268	233	1	3	-	-	3	-	-
darunter:VNO	267	233	-	2	-	-	2	-	-
KUN	-	-	1	-	-	-	-	-	-
PLQ	-	-	-	1	-	-	-	-	-
Luxemburg	94	621	3	46	791	5	5	1	8
darunter:LUX	94	621	3	46	791	5	5	1	8
Malta	410	133	-	1	-	1	-	-	-
darunter:MLA	410	133	-	1	-	1	-	-	-
Niederlande	4 280	2 087	24	195	11	583	88	10	44
darunter:AMS	4 270	2 078	10	105	6	574	53	3	1
RTM	6	3	3	25	3	1	14	3	3
MST	1	1	6	6	-	2	2	1	29
EIN	3	-	3	25	2	5	17	2	5
GRQ	-	4	2	11	-	-	1	-	4
ENS	-	1	-	15	-	-	1	-	-
*NL	-	-	-	8	-	1	-	1	2
Österreich	5 077	3 994	139	400	30	300	969	334	55
darunter:VIE	3 177	3 488	122	79	3	267	616	313	22
GRZ	1 206	1	3	212	1	1	1	2	2
INN	56	11	4	26	3	4	5	4	1
KLU	16	178	4	13	1	-	101	2	2
LNZ	566	1	5	16	17	9	152	3	8
SZG	53	315	1	53	5	19	94	9	20

Luftverkehr im Jahr 2007
8. Flugbewegungen
8.2 Verflechtung im Verkehr mit Gebieten ausserhalb Deutschlands
8.2.1.3 Starts

nach Streckenziel-land bzw.-flugplatz	von Streckenherkunftsflugplatz							
	Hahn	Dortmund	Paderborn/ Lippstadt	Friedrichs- hafen	Karlsruhe/ Baden-Baden	Lübeck	Niederrhein	Rostock
	HHN	DTM	PAD	FDH	FKB	LBC	NRN	RLG
ALL	-	-	-	-	2	-	-	-
AOI	-	-	-	-	-	-	-	-
BDS	2	-	-	-	3	-	-	-
BLQ	3	-	6	2	115	-	1	-
BRI	154	-	-	1	1	-	-	-
CAG	2	-	-	-	3	-	-	-
CTA	1	-	-	-	2	-	-	-
EBA	-	-	-	53	-	-	-	-
FLR	5	-	2	1	4	-	-	-
FRL	270	-	-	-	-	-	-	-
GOA	41	-	2	-	2	-	1	3
NAP	3	-	1	31	5	1	-	-
OLB	3	-	-	71	6	-	-	-
PEG	-	-	-	-	-	-	-	-
PMF	-	-	1	-	-	1	1	-
PMO	-	-	-	1	1	-	-	-
PSA	364	-	-	7	75	249	1	-
PSR	285	-	-	-	-	-	-	-
RMI	-	-	1	-	21	-	-	-
SUF	-	-	-	33	-	-	-	-
TRN	2	-	2	-	-	-	1	-
TRS	54	-	-	-	-	-	-	-
VFR	-	-	1	-	-	1	-	-
VRN	172	-	-	-	1	-	-	-
TPS	-	-	-	-	-	-	37	-
VBS	4	-	1	-	87	-	-	-
*IT	1	12	1	-	5	-	-	-
Lettland	347	-	-	-	-	-	-	-
darunter:RIX	347	-	-	-	-	-	-	-
*LV	-	-	-	-	-	-	-	-
Litauen	199	1	-	-	-	-	-	1
darunter:VNO	-	1	-	-	-	-	-	-
KUN	199	-	-	-	-	-	-	1
PLQ	-	-	-	-	-	-	-	-
Luxemburg	7	-	14	8	11	-	1	-
darunter:LUX	7	-	14	8	11	-	1	-
Malta	1	1	-	-	3	-	-	-
darunter:MLA	1	1	-	-	3	-	-	-
Niederlande	22	-	9	10	29	19	54	6
darunter:AMS	8	-	2	5	7	2	4	5
RTM	8	-	2	4	7	5	3	-
MST	-	-	-	-	3	2	4	1
EIN	5	-	2	-	6	-	5	-
GRQ	1	-	2	1	-	9	5	-
ENS	-	-	-	-	2	-	-	-
*NL	-	-	1	-	4	1	33	-
Österreich	37	383	49	802	80	12	4	9
darunter:VIE	15	383	14	588	40	-	2	4
GRZ	1	-	1	208	6	-	1	-
INN	10	-	6	1	8	-	1	-
KLU	5	-	1	1	2	-	-	-
LNZ	-	-	6	1	4	-	-	-
SZG	6	-	20	3	17	12	-	1

Luftverkehr im Jahr 2007
8. Flugbewegungen
8.2 Verflechtung im Verkehr mit Gebieten ausserhalb Deutschlands
8.2.1.1 Starts

nach Streckenzielland bzw.-flughplatz	von Streckenherkunftsflughplatz								
	Deutschland	Hamburg	Hannover	Bremen	Düsseldorf	Köln/ Bonn	Frankfurt / Main	Stuttgart	Nürnberg
	DE	HAM	HAI	BRE	DUS	CGN	FRA	STR	NUE
*AT	26	-	-	1	-	1	-	10	1
Polen	22 449	943	54	31	1 681	1 397	5 469	644	14
darunter:WAW	8 670	598	53	3	1 318	627	2 182	395	6
GDN	3 213	343	-	2	1	151	722	-	-
KRK	2 542	-	-	-	17	157	367	186	-
KTW	3 562	-	-	2	315	455	1 055	2	2
SZZ	19	1	-	1	2	1	1	-	-
WRO	2 207	1	-	20	6	3	424	24	4
POZ	2 184	-	1	1	9	3	718	24	1
BZG	22	-	-	-	5	-	-	5	-
*PL	30	-	-	2	8	-	-	8	1
Portugal	9 935	402	159	3	697	888	3 787	734	167
darunter:LIS	5 015	197	-	-	243	336	2 232	278	-
FAO	1 742	114	117	2	235	134	249	177	33
FNC	998	50	40	-	205	-	143	119	134
OPO	2 093	40	2	-	3	417	1 103	159	-
PDL	54	1	-	-	-	-	53	-	-
SMA	19	-	-	-	9	-	3	-	-
*PT	10	-	-	1	2	1	-	1	-
Rumänien	6 969	2	12	4	953	195	1 863	396	69
darunter:BBU	247	-	-	1	4	121	2	7	4
OTP	3 603	-	12	1	562	70	1 449	15	9
CND	48	-	-	1	8	-	22	1	1
SBZ	747	-	-	-	-	-	2	4	19
TSR	1 938	-	-	-	311	1	186	315	-
ARW	48	-	-	-	1	-	-	46	-
CLJ	239	-	-	-	3	-	198	-	35
*RO	99	2	-	1	64	3	4	8	1
Schweden	16 364	1 127	482	99	1 725	1 323	4 435	277	11
darunter:ARN	8 338	794	211	1	1 066	745	2 373	211	3
BMA	115	2	1	2	9	7	15	7	1
NYO	1 554	-	2	89	1	-	1	1	-
AGH	10	-	-	-	-	-	9	-	-
AJR	79	-	14	-	-	1	1	37	-
GOT	4 402	302	245	2	590	47	1 829	1	1
GSE	647	1	1	1	18	24	2	3	1
JKG	96	-	-	1	8	-	1	-	-
LPI	15	-	-	-	3	-	1	-	-
MMA	653	-	1	3	12	491	-	3	1
NRK	12	-	-	-	2	-	1	-	-
ORB	24	-	1	-	3	1	1	3	2
THN	204	-	2	-	3	-	195	-	-
VBY	29	25	-	-	-	-	-	-	-
VXO	58	1	-	-	1	-	-	-	-
*SE	98	-	3	-	4	6	3	10	1
Slowak. Rep.....	1 490	3	3	44	10	17	8	18	5
darunter:BTS	1 413	3	3	43	5	16	5	7	1
KSC	22	-	-	-	3	1	2	7	2
PZY	43	-	-	-	-	-	-	1	-
Slowenien	2 930	-	7	2	13	272	1 302	19	7
darunter:LJU	2 911	-	7	2	12	269	1 301	13	6
MBX	11	-	-	-	-	2	-	6	1
Spanien	81 572	5 215	3 725	1 285	11 343	5 589	13 759	6 183	2 400

Luftverkehr im Jahr 2007
8. Flugbewegungen
8.2 Verflechtung im Verkehr mit Gebieten ausserhalb Deutschlands
8.2.1.2 Starts

nach Streckenziel bzw.-flughafen	von Streckenherkunftsflughafen								
	München	Berlin- Tegel	Berlin- Schönefeld	Berlin- Tempelhof	Saar- brücken	Münster/ Osnabrück	Leipzig/ Halle	Dresden	Erfurt
	MUC	TXL	SXF	THF	SCN	FMO	LEJ	DRS	ERF
*AT	3	-	-	1	-	-	-	1	-
Polen	7 398	884	24	245	2	12	736	4	208
darunter:WAW	2 054	829	8	94	-	3	206	2	1
GDN	923	48	2	49	-	1	271	-	-
KRK	1 307	1	2	8	1	1	-	1	-
KTW	465	1	7	3	-	2	253	-	199
SZZ	1	1	-	6	-	-	1	-	2
WRO	1 339	-	-	17	1	-	1	1	3
POZ	1 309	1	4	60	-	4	4	-	1
BZG	-	1	1	3	-	1	-	-	2
*PL	-	2	-	5	-	-	-	-	-
Portugal	1 802	157	294	6	2	83	97	31	1
darunter:LIS	1 439	1	235	1	-	-	2	-	1
FAO	196	101	57	2	1	82	32	17	-
FNC	166	53	1	-	-	-	60	14	-
OPO	1	1	-	2	1	-	-	-	-
PDL	-	-	-	-	-	-	-	-	-
SMA	-	-	1	-	-	1	3	-	-
*PT	-	1	-	1	-	-	-	-	-
Rumänien	3 254	27	2	9	4	5	2	-	8
darunter:BBU	5	-	1	3	3	1	-	-	-
OTP	1 416	2	-	4	-	1	2	-	1
CND	-	12	-	-	-	-	-	-	-
SBZ	717	2	-	-	-	1	-	-	-
TSR	1 115	-	-	1	1	1	-	-	6
ARW	-	-	-	-	-	1	-	-	-
CLJ	-	-	-	-	-	-	-	-	1
*RO	1	11	1	1	-	-	-	-	-
Schweden	3 191	983	361	85	1	20	84	3	34
darunter:ARN	1 805	768	270	4	-	1	54	-	-
BMA	14	1	1	41	-	2	2	1	-
NYO	-	-	79	-	-	-	-	-	-
AGH	-	-	-	1	-	-	-	-	-
AJR	2	-	-	-	-	-	-	-	-
GOT	1 362	-	1	2	1	3	9	-	-
GSE	2	210	-	1	-	4	-	-	4
JKG	-	-	-	-	-	3	-	-	19
LPI	-	-	8	3	-	-	-	-	-
MMA	-	2	-	6	-	3	-	1	8
NRK	2	1	-	2	-	-	-	1	-
ORB	-	-	2	2	-	1	-	-	1
THN	1	-	-	-	-	-	-	-	1
VBV	-	1	-	2	-	-	1	-	-
VXO	-	-	-	10	-	-	-	-	-
*SE	-	-	-	9	-	3	17	-	-
Slowak. Rep.....	940	43	2	16	-	2	-	6	2
darunter:BTS	938	4	2	13	-	2	-	3	2
KSC	2	-	-	3	-	-	-	-	-
PZY	-	39	-	-	-	-	-	-	-
Slowenien	1 099	-	2	9	-	1	190	1	-
darunter:LJU	1 098	-	1	8	-	1	190	-	-
MBX	-	-	1	-	-	-	-	1	-
Spanien	10 998	4 298	2 619	64	423	1 717	1 373	708	269

Luftverkehr im Jahr 2007
8. Flugbewegungen
8.2 Verflechtung im Verkehr mit Gebieten ausserhalb Deutschlands
8.2.1.3 Starts

nach Streckenziel-land bzw.-flugplatz	von Streckenherkunftsflugplatz							
	Hahn HHN	Dortmund DTM	Paderborn/ Lippstadt PAD	Friedrichs- hafen FDH	Karlsruhe/ Baden-Baden FKB	Lübeck LBC	Niederrhein NRN	Rostock RLG
*AT	-	-	1	-	3	-	-	4
Polen	823	1 607	39	3	11	202	1	17
darunter:WAW	121	162	3	1	2	2	-	-
GDN	209	278	7	-	-	197	-	9
KRK	126	360	2	1	1	-	-	4
KTW	193	598	9	-	1	-	-	-
SZZ	-	-	-	-	-	2	-	-
WRO	173	180	6	-	4	-	-	-
POZ	1	29	11	-	1	1	1	-
BZG	-	-	1	1	1	-	-	1
*PL	-	-	-	-	1	-	-	3
Portugal	548	20	37	13	7	-	-	-
darunter:LIS	45	-	2	-	3	-	-	-
FAO	137	20	35	-	1	-	-	-
FNC	-	-	-	12	1	-	-	-
OPO	363	-	-	-	1	-	-	-
PDL	-	-	-	-	-	-	-	-
SMA	1	-	-	-	1	-	-	-
*PT	2	-	-	1	-	-	-	-
Rumänien	4	135	8	5	11	-	-	1
darunter:BBU	-	92	-	-	3	-	-	-
OTP	4	43	6	5	1	-	-	-
CND	-	-	-	-	3	-	-	-
SBZ	-	-	1	-	1	-	-	-
TSR	-	-	1	-	-	-	-	-
ARW	-	-	-	-	-	-	-	-
CLJ	-	-	-	-	2	-	-	-
*RO	-	-	-	-	1	-	-	1
Schweden	1 069	27	45	5	204	362	397	14
darunter:ARN	2	27	1	1	1	-	-	-
BMA	4	-	2	-	2	-	-	1
NYO	665	-	-	-	48	322	346	-
AGH	-	-	-	-	-	-	-	-
AJR	24	-	-	-	-	-	-	-
GOT	4	-	1	-	1	1	-	-
GSE	364	-	6	-	3	2	-	-
JKG	1	-	20	-	43	-	-	-
LPI	-	-	-	-	-	-	-	-
MMA	2	-	5	4	104	2	5	-
NRK	-	-	-	-	-	-	-	3
ORB	1	-	6	-	-	-	-	-
THN	1	-	1	-	-	-	-	-
VBY	-	-	-	-	-	-	-	-
VXO	-	-	-	-	-	-	46	-
*SE	-	-	-	-	-	32	-	10
Slowak. Rep.....	347	3	15	2	2	2	-	-
darunter:BTS	346	3	11	2	2	2	-	-
KSC	1	-	1	-	-	-	-	-
PZY	-	-	3	-	-	-	-	-
Slowenien	-	-	4	1	1	-	-	-
darunter:LJU	-	-	2	1	-	-	-	-
MBX	-	-	-	-	-	-	-	-
Spanien	3 111	2 327	1 813	313	890	39	941	170

Luftverkehr im Jahr 2007
8. Flugbewegungen
8.2 Verflechtung im Verkehr mit Gebieten ausserhalb Deutschlands
8.2.1.1 Starts

nach Streckenziel- land bzw.-flughafen	von Streckenherkunftsflughafen								
	Deutschland	Hamburg	Hannover	Bremen	Düsseldorf	Köln/ Bonn	Frankfurt / Main	Stuttgart	Nürnberg
	DE	HAM	HAI	BRE	DUS	CGN	FRA	STR	NUE
darunter: MAD	12 598	362	2	3	1 948	634	4 459	517	19
AGP	4 081	265	170	116	645	165	678	221	97
ALC	2 686	202	163	19	512	226	291	74	53
BCN	12 067	725	462	2	1 632	794	2 641	1 335	3
BIO	2 279	-	-	-	343	158	1 084	435	-
GRO	1 573	-	1	156	6	4	3	4	2
GRX	167	-	-	-	-	1	-	-	6
LEI	154	-	-	-	99	-	29	-	-
MJV	424	-	-	119	-	1	-	-	-
REU	371	-	-	-	-	2	1	-	5
SCQ	160	-	-	-	1	-	-	1	-
SVQ	261	3	2	3	71	3	108	8	-
SDR	210	-	-	-	-	-	-	1	-
VGO	17	1	-	2	-	1	5	1	-
VIT	239	1	1	-	1	178	1	5	1
VLC	1 750	130	62	3	173	213	11	117	4
XRY	1 039	65	73	1	132	7	148	113	-
ZAZ	247	-	1	-	1	-	229	-	-
VLL	12	-	-	-	1	4	-	-	1
*ES	21	-	1	1	8	1	1	3	1
IBZ	1 957	134	103	1	502	246	209	167	52
MAH	441	48	24	20	73	16	50	48	23
PMI	24 412	2 101	1 627	467	3 048	2 179	2 021	1 981	1 121
ACE	2 066	192	173	44	310	146	225	161	143
FUE	3 528	290	281	63	546	205	428	256	255
LPA	3 963	342	255	124	517	274	448	310	268
SPC	606	37	-	17	102	4	96	65	51
TFN	190	-	-	-	123	-	13	-	50
TFS	4 027	314	324	123	545	125	579	357	244
Tschech. Rep. .	11 585	1 144	572	12	1 579	941	2 447	919	25
darunter:PRG	11 139	1 141	571	7	1 554	929	2 444	899	13
BRQ	106	1	1	2	9	1	1	8	7
OSR	287	-	-	1	4	10	1	4	1
*CZ	53	2	-	2	12	1	1	8	4
Ungarn	10 763	1 251	128	26	1 062	515	2 529	748	405
darunter:BUD	10 318	1 224	128	26	1 025	497	2 501	710	392
DEB	28	-	-	-	1	-	2	1	5
SOB	394	27	-	-	30	18	26	33	4
*HU	23	-	-	-	6	-	-	4	4
Ver.Königreich.	72 446	5 388	3 328	920	11 439	6 195	15 138	3 948	898
darunter:LHR	23 141	2 509	912	1	3 739	1 031	6 237	1 830	1
LGW	2 032	606	-	2	4	590	8	3	1
STN	13 141	3	627	563	1 169	1 201	30	630	596
LCY	4 032	515	-	1	762	42	1 698	213	195
LTN	2 900	57	4	293	59	84	252	15	11
ABZ	11	-	-	-	4	1	-	-	2
BFS	203	-	1	1	1	17	1	-	2
BHX	7 689	385	427	-	2 160	272	2 390	865	-
BLK	13	-	-	-	1	4	3	1	-
BOH	148	-	-	5	3	3	2	-	-
BRS	991	420	-	9	73	1	65	1	1
CBG	29	-	-	2	6	4	-	3	1
CVT	503	1	-	-	12	6	389	12	22

Luftverkehr im Jahr 2007
8. Flugbewegungen
8.2 Verflechtung im Verkehr mit Gebieten ausserhalb Deutschlands
8.2.1.2 Starts

nach Streckenziel bzw.-flughafen	von Streckenherkunftsflughafen								
	München	Berlin- Tegel	Berlin- Schönefeld	Berlin- Tempelhof	Saar- brücken	Münster/ Osnabrück	Leipzig/ Halle	Dresden	Erfurt
	MUC	TXL	SXF	THF	SCN	FMO	LEJ	DRS	ERF
darunter: MAD	2 798	1 100	639	12	1	1	9	1	2
AGP	508	215	293	5	7	80	1	-	-
ALC	234	181	-	1	1	86	-	-	-
BCN	2 673	694	678	9	-	1	37	3	-
BIO	255	-	-	2	-	-	-	-	-
GRO	3	-	-	1	-	-	-	-	1
GRX	-	-	-	-	-	-	-	-	-
LEI	23	1	-	1	-	-	-	-	-
MJV	1	-	-	-	-	-	-	-	-
REU	-	-	-	-	-	2	-	-	-
SCQ	3	-	-	-	-	-	-	-	-
SVQ	4	3	-	1	-	2	-	3	-
SDR	-	-	-	-	1	-	-	-	-
VGO	-	-	-	-	2	2	-	-	-
VIT	1	1	-	-	-	-	37	-	9
VLC	573	1	2	2	-	4	-	-	-
XRY	139	28	3	1	1	4	1	-	-
ZAZ	-	1	1	-	-	-	4	-	10
VLL	-	4	-	-	-	-	1	-	1
*ES	1	-	-	-	-	-	-	-	-
IBZ	122	109	56	9	26	52	24	26	-
MAH	46	25	-	-	-	20	22	2	-
PMI	2 119	1 256	659	16	248	1 137	725	404	157
ACE	164	84	45	-	49	32	67	25	10
FUE	319	157	46	-	25	115	146	46	38
LPA	360	203	103	1	17	120	161	92	18
SPC	167	42	-	-	-	-	-	-	-
TFN	2	-	-	-	-	-	-	-	-
TFS	483	192	94	-	45	58	138	105	22
Tschech. Rep. .	2 380	621	8	39	5	3	459	9	14
darunter:PRG	2 315	620	7	32	4	1	204	6	3
BRQ	61	-	-	2	-	2	-	1	2
OSR	3	-	1	2	-	-	254	1	3
*CZ	1	1	-	3	1	-	1	1	6
Ungarn	2 294	659	383	17	3	-	103	17	9
darunter:BUD	2 291	658	365	14	2	-	2	5	4
DEB	-	-	-	1	1	-	5	6	-
SOB	3	1	17	2	-	-	90	5	5
*HU	-	-	1	-	-	-	6	1	-
Ver.Königreich.	9 180	3 006	3 927	294	61	472	740	285	32
darunter:LHR	5 016	1 850	1	7	2	1	1	-	-
LGW	14	1	497	1	-	1	11	269	-
STN	1 044	974	722	14	2	364	354	1	2
LCY	514	6	3	53	-	4	1	1	-
LTN	41	6	967	82	23	7	11	-	5
ABZ	-	-	-	3	-	1	-	-	-
BFS	4	-	171	1	-	-	-	-	-
BHX	1 000	69	5	1	1	51	3	2	1
BLK	1	-	-	1	-	-	-	-	-
BOH	-	1	-	1	-	-	-	1	-
BRS	65	-	352	1	-	1	-	-	-
CBG	3	-	2	3	-	1	-	-	-
CVT	1	-	1	-	4	3	5	1	6

Luftverkehr im Jahr 2007
8. Flugbewegungen
8.2 Verflechtung im Verkehr mit Gebieten ausserhalb Deutschlands
8.2.1.3 Starts

nach Streckenziel-land bzw.-flugplatz	von Streckenherkunftsflugplatz							
	Hahn	Dortmund	Paderborn/ Lippstadt	Friedrichs- hafen	Karlsruhe/ Baden-Baden	Lübeck	Niederrhein	Rostock
	HHN	DTM	PAD	FDH	FKB	LBC	NRN	RLG
darunter: MAD	82	-	3	2	1	3	-	-
AGP	198	277	77	-	12	1	50	-
ALC	3	320	89	-	39	-	192	-
BCN	4	361	3	1	5	2	2	-
BIO	-	-	-	-	-	1	1	-
GRO	675	-	1	-	349	26	341	-
GRX	160	-	-	-	-	-	-	-
LEI	-	-	-	-	1	-	-	-
MJV	300	-	-	1	2	-	-	-
REU	355	-	4	-	2	-	-	-
SCQ	155	-	-	-	-	-	-	-
SVQ	2	1	1	-	2	-	43	1
SDR	208	-	-	-	-	-	-	-
VGO	3	-	-	-	-	-	-	-
VIT	1	1	-	-	-	-	-	1
VLC	374	-	-	-	26	1	53	1
XRY	296	-	25	-	2	-	-	-
ZAZ	-	-	-	-	-	-	-	-
VLL	-	-	-	-	-	-	-	-
*ES	1	-	-	-	3	-	-	-
IBZ	2	36	76	-	2	1	1	1
MAH	-	-	24	-	-	-	-	-
PMI	240	1 168	1 069	128	203	4	210	124
ACE	-	-	96	52	35	-	-	13
FUE	26	58	126	-	53	-	48	1
LPA	-	58	142	52	92	-	-	6
SPC	-	-	-	25	-	-	-	-
TFN	-	-	-	-	2	-	-	-
TFS	26	46	76	52	57	-	-	22
Tschech. Rep. .	10	359	20	1	15	-	-	3
darunter:PRG	8	359	9	1	9	-	-	3
BRQ	1	-	5	-	2	-	-	-
OSR	-	-	2	-	-	-	-	-
*CZ	1	-	4	-	4	-	-	-
Ungarn	300	296	3	1	10	1	3	-
darunter:BUD	171	296	1	-	5	-	1	-
DEB	-	-	2	-	2	-	2	-
SOB	129	-	-	1	2	1	-	-
*HU	-	-	-	-	1	-	-	-
Ver.Königreich.	1 968	1 061	940	530	669	915	1 105	7
darunter:LHR	1	-	-	1	-	-	-	1
LGW	5	-	-	16	2	1	-	-
STN	1 495	-	501	487	590	896	874	2
LCY	14	-	4	-	3	2	1	-
LTN	12	936	11	6	16	2	-	-
ABZ	-	-	-	-	-	-	-	-
BFS	1	-	-	3	-	-	-	-
BHX	2	1	54	-	-	-	-	-
BLK	1	-	-	-	1	-	-	-
BOH	-	-	132	-	-	-	-	-
BRS	1	-	-	-	1	-	-	-
CBG	1	-	2	-	1	-	-	-
CVT	8	-	5	-	-	-	27	-

Luftverkehr im Jahr 2007
8. Flugbewegungen
8.2 Verflechtung im Verkehr mit Gebieten ausserhalb Deutschlands
8.2.1.1 Starts

nach Streckenziel- land bzw.-flughafen	von Streckenherkunftsflughafen								
	Deutschland	Hamburg	Hannover	Bremen	Düsseldorf	Köln/ Bonn	Frankfurt / Main	Stuttgart	Nürnberg
	DE	HAM	HAN	BRE	DUS	CGN	FRA	STR	NUE
CWL	29	-	-	-	5	3	1	8	2
EDI	1 796	28	1	2	11	228	1 099	4	-
EMA	2 447	-	3	-	4	1 657	114	4	1
EXT	12	-	-	-	2	1	2	-	-
FAB	322	-	-	13	47	32	39	31	10
GCI	96	-	23	-	22	1	25	1	-
GLA	407	1	-	1	7	3	7	9	-
GLO	10	-	-	1	-	-	2	2	1
HUY	11	-	-	2	9	-	-	-	-
IOM	15	3	-	1	2	3	2	-	-
JER	16	-	-	1	4	4	1	-	-
LBA	332	-	-	-	310	7	1	1	1
LPL	694	-	3	1	2	310	2	2	12
MAN	7 915	855	621	3	2 000	278	2 338	252	7
MME	190	-	182	-	5	1	1	-	-
NCL	518	1	155	-	338	3	-	-	2
NHT	126	-	-	1	36	9	32	3	-
SEN	437	-	1	1	9	363	2	5	5
SOU	1 170	2	362	5	557	3	220	1	6
PIK	684	-	-	-	-	1	153	-	1
*GB	348	1	6	8	72	32	18	51	17
Zypern	1 166	28	52	-	106	1	533	55	1
LCA	876	28	45	-	60	-	476	36	-
PFO	287	-	7	-	45	1	56	19	1
Island	864	1	2	-	28	76	325	4	6
darunter:KEF	13	-	-	-	-	1	2	-	1
KEF	849	1	2	-	28	74	323	3	5
Norwegen	8 046	914	11	192	627	44	2 904	18	5
darunter: OSL	6 181	852	7	-	568	38	2 172	15	1
BGO	244	52	-	2	22	2	-	1	-
EVE	18	7	-	-	1	-	1	1	-
KRS	10	-	2	3	-	-	1	-	-
SVG	812	1	2	3	8	2	713	-	1
TOS	15	-	-	-	2	-	12	-	-
TRD	13	-	-	-	3	2	1	-	1
TRF	699	-	-	183	3	-	2	-	1
KKN	31	-	-	-	14	-	-	-	-
Schweiz	41 286	4 288	2 004	304	5 355	2 185	8 166	2 395	1 431
darunter: ZRH	26 066	3 014	1 998	273	3 928	1 228	4 062	2 098	1 382
ACH	178	-	1	3	27	14	10	18	2
BRN	942	-	4	2	24	10	13	2	7
BSL	5 593	624	1	8	504	261	1 412	22	22
GVA	8 176	650	-	10	812	651	2 638	173	8
LUG	73	-	-	6	10	7	11	6	2
SIR	50	-	-	-	14	2	9	5	1
SMV	66	-	-	1	9	10	8	4	3
*CH	142	-	-	1	27	2	3	67	4
Albanien.....	593	-	-	-	2	12	96	2	-
darunter: TIA	593	-	-	-	2	12	96	2	-
Armenien	303	-	-	-	-	42	18	-	1
darunter:EVN	302	-	-	-	-	42	18	-	1
Aserbeidschan	239	-	1	-	-	-	225	-	-
darunter:GYD	239	-	1	-	-	-	225	-	-

Luftverkehr im Jahr 2007
8. Flugbewegungen
8.2 Verflechtung im Verkehr mit Gebieten ausserhalb Deutschlands
8.2.1.2 Starts

nach Streckenziel bzw.-flughafen	von Streckenherkunftsflughafen								
	München MUC	Berlin- Tegel TXL	Berlin- Schönefeld SXF	Berlin- Tempelhof THF	Saar- brücken SCN	Münster/ Osnabrück FMO	Leipzig/ Halle LEJ	Dresden DRS	Erfurt ERF
CWL	-	-	2	1	1	-	-	-	-
EDI	279	-	1	5	1	5	-	-	-
EMA	11	1	315	-	-	1	324	1	1
EXT	-	-	-	2	-	-	-	-	1
FAB	29	3	5	50	8	2	4	7	1
GCI	20	-	-	-	-	-	1	-	-
GLA	4	1	364	4	-	2	-	-	-
GLO	-	-	-	-	-	-	-	-	-
HUY	-	-	-	-	-	-	-	-	-
IOM	1	1	-	-	-	1	-	-	-
JER	3	-	-	1	-	-	-	-	-
LBA	2	-	1	5	1	-	-	-	-
LPL	1	-	348	-	-	4	4	-	-
MAN	1 104	80	165	3	1	2	1	-	-
MME	-	-	-	-	-	-	-	-	-
NCL	6	1	1	-	-	-	-	-	-
NHT	6	2	-	16	3	3	2	-	1
SEN	-	-	-	-	-	2	16	1	3
SOU	-	-	-	6	1	1	-	1	-
PIK	-	-	2	2	-	-	1	-	-
*GB	11	10	2	26	12	13	1	-	5
Zypern	183	31	56	3	1	1	80	26	-
LCA	122	31	25	2	1	-	40	2	-
PFO	61	-	31	1	-	1	39	24	-
Island	53	-	194	4	10	-	4	-	-
darunter:KEF	3	-	2	2	-	-	-	-	-
KEF	50	-	192	2	10	-	4	-	-
Norwegen	1 647	297	768	14	2	7	8	-	1
darunter: OSL	1 603	290	556	8	1	4	1	-	1
BGO	16	1	142	1	-	-	-	-	-
EVE	8	-	-	-	-	-	-	-	-
KRS	1	1	-	2	-	-	-	-	-
SVG	-	1	70	-	1	-	6	-	-
TOS	-	1	-	-	-	-	-	-	-
TRD	-	2	-	-	-	3	-	-	-
TRF	1	1	-	1	-	-	-	-	-
KKN	17	-	-	-	-	-	-	-	-
Schweiz	8 616	3 427	1 447	252	42	284	48	678	56
darunter: ZRH	3 472	3 416	6	96	13	238	27	663	24
ACH	5	2	2	25	4	4	1	5	9
BRN	849	-	-	9	4	1	1	1	4
BSL	1 642	2	1 040	19	-	13	11	3	1
GVA	2 631	5	398	76	17	20	7	4	3
LUG	6	-	-	11	-	1	-	1	3
SIR	9	-	-	4	1	-	-	-	-
SMV	-	2	-	11	-	4	-	-	2
*CH	2	-	1	1	3	3	1	1	10
Albanien.....	480	-	-	-	1	-	-	-	-
darunter: TIA	480	-	-	-	1	-	-	-	-
Armenien	198	-	-	-	-	-	2	-	-
darunter:EVN	198	-	-	-	-	-	1	-	-
Aserbeidschan	2	-	-	-	-	-	4	-	-
darunter:GYD	2	-	-	-	-	-	4	-	-

Luftverkehr im Jahr 2007
8. Flugbewegungen
8.2 Verflechtung im Verkehr mit Gebieten ausserhalb Deutschlands
8.2.1.3 Starts

nach Streckenziel-land bzw.-flughafen	von Streckenherkunftsflughafen							
	Hahn HHN	Dortmund DTM	Paderborn/ Lippstadt PAD	Friedrichs- hafen FDH	Karlsruhe/ Baden-Baden FKB	Lübeck LBC	Niederrhein NRN	Rostock RLG
CWL	5	-	-	-	1	-	-	-
EDI	3	124	3	-	1	1	-	-
EMA	4	-	2	-	2	2	-	-
EXT	2	-	1	-	1	-	-	-
FAB	16	-	2	7	14	1	1	-
GCI	2	-	-	-	-	1	-	-
GLA	3	-	-	-	-	1	-	-
GLO	1	-	1	-	-	-	-	2
HUY	-	-	-	-	-	-	-	-
IOM	-	-	-	-	-	1	-	-
JER	-	-	-	1	1	-	-	-
LBA	-	-	1	-	1	1	-	-
LPL	-	-	3	2	-	-	-	-
MAN	13	-	189	1	2	-	-	-
MME	-	-	-	-	1	-	-	-
NCL	1	-	5	-	4	1	-	-
NHT	4	-	1	3	3	1	-	-
SEN	14	-	14	1	-	-	-	-
SOU	2	-	2	-	1	-	-	-
PIK	323	-	-	-	1	-	199	1
*GB	27	-	6	2	20	4	3	1
Zypern	2	-	-	1	5	1	-	-
LCA	2	-	-	1	5	-	-	-
PFO	-	-	-	-	-	1	-	-
Island	89	-	1	55	12	-	-	-
darunter:KEF	1	-	-	-	1	-	-	-
KEF	88	-	1	55	11	-	-	-
Norwegen	511	29	2	12	3	12	4	14
darunter: OSL	3	29	1	9	2	7	3	10
BGO	2	-	-	1	-	1	1	-
EVE	-	-	-	-	-	-	-	-
KRS	-	-	-	-	-	-	-	-
SVG	1	-	1	2	-	-	-	-
TOS	-	-	-	-	-	-	-	-
TRD	-	-	-	-	1	-	-	-
TRF	505	-	-	-	-	2	-	-
KKN	-	-	-	-	-	-	-	-
Schweiz	60	-	80	30	70	11	16	41
darunter: ZRH	30	-	25	12	16	6	7	32
ACH	-	-	25	3	11	1	1	5
BRN	1	-	6	3	-	-	-	1
BSL	1	-	3	2	1	-	-	1
GVA	21	-	17	6	28	1	-	-
LUG	1	-	4	-	3	1	-	-
SIR	1	-	-	-	1	-	3	-
SMV	4	-	-	3	3	-	2	-
*CH	1	-	-	1	7	2	3	2
Albanien.....	-	-	-	-	-	-	-	-
darunter: TIA	-	-	-	-	-	-	-	-
Armenien	40	-	-	-	2	-	-	-
darunter:EVN	40	-	-	-	2	-	-	-
Aserbeidschan	2	-	-	-	4	-	-	1
darunter:GYD	2	-	-	-	4	-	-	1

Luftverkehr im Jahr 2007
8. Flugbewegungen
8.2 Verflechtung im Verkehr mit Gebieten ausserhalb Deutschlands
8.2.1.1 Starts

nach Streckenzielland bzw.-flughplatz	von Streckenherkunftsflughplatz								
	Deutschland	Hamburg	Hannover	Bremen	Düsseldorf	Köln/ Bonn	Frankfurt / Main	Stuttgart	Nürnberg
	DE	HAM	HAI	BRE	DUS	CGN	FRA	STR	NUE
Bosnien u. Herz.	898	-	-	-	13	98	145	78	-
SJJ	892	-	-	-	13	97	145	75	-
Georgien	536	-	-	-	2	93	104	1	1
darunter:TBS	536	-	-	-	2	93	104	1	1
Serbien u. Mont. ...	4 148	90	62	2	806	245	1 000	580	35
darunter:BEG	3 034	29	-	-	573	187	736	330	-
PRN	840	61	62	1	221	58	49	245	9
TGD	222	-	-	-	1	-	206	-	3
TIV	45	-	-	1	10	-	9	-	23
Kroatien	6 613	245	235	8	145	705	2 023	626	9
darunter:ZAG	3 976	157	-	2	14	280	1 359	215	5
DBV	636	1	74	1	47	44	265	75	-
PUY	10	-	-	1	1	1	1	1	-
RJK	464	-	104	-	1	156	-	87	-
SPU	1 389	87	57	4	80	187	397	209	1
ZAD	127	-	-	-	1	37	1	33	-
Mazedonien.....	298	57	2	-	186	26	1	3	-
OHD	12	-	-	-	2	9	-	-	-
SKP	282	57	2	-	180	17	1	3	-
Moldavien	280	1	-	-	-	1	264	3	1
darunter:KIV	277	1	-	-	-	1	264	3	1
Russische Föd.	18 559	1 040	842	14	2 112	482	6 276	398	74
DME	2 795	2	222	6	365	1	779	213	47
VKO	1 440	163	2	4	68	317	34	174	17
SVO	8 755	563	287	-	1 256	-	3 216	4	1
AER	37	-	-	-	-	-	29	-	1
GOJ	202	-	-	-	2	-	190	-	-
KGD	847	123	144	1	184	-	2	-	1
KRR	56	1	-	-	1	-	28	-	-
KUF	362	-	-	2	-	-	355	-	-
KZN	19	-	-	-	7	-	6	-	1
LED	3 545	188	149	1	194	164	1 379	3	4
MRV	11	-	-	-	-	-	1	-	-
REN	20	-	18	-	-	-	2	-	-
ROV	267	-	-	-	30	-	232	-	-
RTW	34	-	20	-	-	-	13	1	-
*RU	154	-	-	-	3	-	-	3	1
Türkei	36 048	2 322	2 256	455	5 501	3 392	5 816	3 517	1 295
darunter:ANK	2 693	104	105	-	528	301	380	284	13
ADA	708	32	54	1	220	50	138	58	1
ASR	511	6	14	-	218	46	110	68	1
AYT	13 939	997	977	369	1 809	895	1 628	1 183	690
BJV	426	33	44	-	52	52	53	67	5
DLM	595	50	54	-	109	29	85	78	1
ERZ	40	-	7	-	18	1	-	13	-
IST	11 587	777	730	56	1 611	1 342	2 783	1 009	458
IZM	2 862	157	166	25	315	391	389	300	75
TZX	268	2	-	-	139	5	35	19	2
GZT	148	-	16	-	47	1	28	33	-
MLX	58	-	-	-	21	1	30	-	-
SAW	1 837	157	71	-	277	257	127	359	44
*TR	373	7	18	4	137	21	28	46	4
Ukraine.....	3 095	145	14	3	347	37	792	11	12
darunter:IEV	2 470	145	-	1	327	14	639	5	2

Luftverkehr im Jahr 2007
8. Flugbewegungen
8.2 Verflechtung im Verkehr mit Gebieten ausserhalb Deutschlands
8.2.1.2 Starts

nach Streckenziel bzw.-flughafen	von Streckenherkunftsflughafen								
	München	Berlin- Tegel	Berlin- Schönefeld	Berlin- Tempelhof	Saar- brücken	Münster/ Osnabrück	Leipzig/ Halle	Dresden	Erfurt
	MUC	TXL	SXF	THF	SCN	FMO	LEJ	DRS	ERF
Bosnien u. Herz.	560	-	-	-	-	-	-	-	-
SJJ	560	-	-	-	-	-	-	-	-
Georgien	311	2	-	1	-	-	16	-	-
darunter:TBS	311	2	-	1	-	-	16	-	-
Serbien u. Mont. ...	1 086	200	1	2	1	-	-	1	5
darunter:BEG	968	199	1	1	1	-	-	1	-
PRN	111	1	-	-	-	-	-	-	-
TGD	5	-	-	-	-	-	-	-	5
TIV	1	-	-	1	-	-	-	-	-
Kroatien	1 927	2	357	9	3	6	152	38	2
darunter:ZAG	1 744	1	153	3	-	3	-	1	-
DBV	56	1	29	1	2	1	23	15	-
PUY	1	-	-	1	-	1	-	-	-
RJK	33	-	-	1	-	-	81	-	-
SPU	93	-	175	2	1	1	48	22	1
ZAD	-	-	-	1	-	-	-	-	1
Mazedonien.....	-	-	21	2	-	-	-	-	-
OHD	-	-	-	1	-	-	-	-	-
SKP	-	-	21	1	-	-	-	-	-
Moldavien	-	-	2	1	-	1	1	-	-
darunter:KIV	-	-	2	1	-	1	1	-	-
Russische Föd.	3 397	1 304	1 717	153	83	19	53	4	1
DME	409	678	7	9	1	-	21	1	-
VKO	70	13	317	109	73	13	7	1	-
SVO	1 727	148	1 093	10	1	4	1	-	-
AER	1	-	1	-	-	-	-	-	-
GOJ	1	-	4	4	-	-	-	-	-
KGD	184	201	-	3	-	1	-	-	-
KRR	10	1	1	-	-	-	1	-	-
KUF	2	-	-	1	-	-	-	-	-
KZN	-	-	1	-	1	-	1	1	1
LED	863	263	292	17	7	1	-	-	-
MRV	10	-	-	-	-	-	-	-	-
REN	-	-	-	-	-	-	-	-	-
ROV	4	-	1	-	-	-	-	-	-
RTW	-	-	-	-	-	-	-	-	-
*RU	115	-	-	-	-	-	21	1	-
Türkei	5 156	1 541	1 130	16	109	477	846	323	265
darunter:ANK	792	55	65	-	12	-	-	-	-
ADA	20	58	42	-	-	15	13	1	-
ASR	33	14	-	-	-	-	-	-	-
AYT	1 223	506	564	1	93	441	768	322	263
BJV	71	-	22	2	-	-	24	-	-
DLM	82	21	52	1	1	-	26	-	-
ERZ	-	1	-	-	-	-	-	-	-
IST	1 855	747	46	11	2	19	9	-	2
IZM	804	84	148	1	-	1	-	-	-
TZX	3	-	21	-	-	-	-	-	-
GZT	1	22	-	-	-	-	-	-	-
MLX	-	6	-	-	-	-	-	-	-
SAW	268	11	169	-	1	-	-	-	-
*TR	4	16	1	-	-	1	6	-	-
Ukraine.....	1 078	305	9	30	5	1	255	1	2
darunter:IEV	739	290	5	15	5	-	255	-	-

Luftverkehr im Jahr 2007
8. Flugbewegungen
8.2 Verflechtung im Verkehr mit Gebieten ausserhalb Deutschlands
8.2.1.3 Starts

nach Streckenziel- land bzw.-flughafen	von Streckenherkunftsflughafen							
	Hahn	Dortmund	Paderborn/ Lippstadt	Friedrichs- hafen	Karlsruhe/ Baden-Baden	Lübeck	Niederrhein	Rostock
	HHN	DTM	PAD	FDH	FKB	LBC	NRN	RLG
Bosnien u. Herz.	-	-	1	-	3	-	-	-
SJJ	-	-	1	-	1	-	-	-
Georgien	1	-	-	-	4	-	-	-
darunter:TBS	1	-	-	-	4	-	-	-
Serbien u. Mont. ...	7	-	-	-	24	-	1	-
darunter:BEG	4	-	-	-	3	-	1	-
PRN	3	-	-	-	19	-	-	-
TGD	-	-	-	-	2	-	-	-
TIV	-	-	-	-	-	-	-	-
Kroatien	2	53	2	53	9	1	-	1
darunter:ZAG	1	35	-	-	1	1	-	1
DBV	-	-	-	-	1	-	-	-
PUY	-	-	-	-	2	-	-	-
RJK	-	-	-	-	1	-	-	-
SPU	-	18	2	1	3	-	-	-
ZAD	-	-	-	52	1	-	-	-
Mazedonien.....	-	-	-	-	-	-	-	-
OHD	-	-	-	-	-	-	-	-
SKP	-	-	-	-	-	-	-	-
Moldavien	-	-	1	-	1	-	-	3
darunter:KIV	-	-	1	-	1	-	-	-
Russische Föd.	476	-	6	15	88	1	1	3
DME	13	-	-	14	7	-	-	-
VKO	11	-	3	1	39	1	1	2
SVO	434	-	-	-	10	-	-	-
AER	-	-	-	-	5	-	-	-
GOJ	-	-	-	-	1	-	-	-
KGD	2	-	-	-	1	-	-	-
KRR	1	-	-	-	12	-	-	-
KUF	1	-	-	-	1	-	-	-
KZN	-	-	-	-	-	-	-	-
LED	7	-	3	-	9	-	-	1
MRV	-	-	-	-	-	-	-	-
REN	-	-	-	-	-	-	-	-
ROV	-	-	-	-	-	-	-	-
RTW	-	-	-	-	-	-	-	-
*RU	7	-	-	-	3	-	-	-
Türkei	192	424	366	234	265	-	28	122
darunter:ANK	2	26	-	13	13	-	-	-
ADA	4	-	-	-	1	-	-	-
ASR	-	1	-	-	-	-	-	-
AYT	2	246	364	217	231	-	28	122
BJV	1	-	-	-	-	-	-	-
DLM	1	-	-	1	4	-	-	-
ERZ	-	-	-	-	-	-	-	-
IST	61	63	1	3	2	-	-	-
IZM	2	-	-	-	4	-	-	-
TZX	32	-	-	-	10	-	-	-
GZT	-	-	-	-	-	-	-	-
MLX	-	-	-	-	-	-	-	-
SAW	7	88	1	-	-	-	-	-
*TR	80	-	-	-	-	-	-	-
Ukraine.....	5	-	3	4	34	-	-	2
darunter:IEV	4	-	3	4	16	-	-	1

Luftverkehr im Jahr 2007
8. Flugbewegungen
8.2 Verflechtung im Verkehr mit Gebieten ausserhalb Deutschlands
8.2.1.1 Starts

nach Streckenzielland bzw. -flugplatz	von Streckenherkunftsflugplatz								
	Deutschland	Hamburg	Hannover	Bremen	Düsseldorf	Köln/ Bonn	Frankfurt / Main	Stuttgart	Nürnberg
	DE	HAM	HAI	BRE	DUS	CGN	FRA	STR	NUE
DNK	19	-	-	-	6	-	-	-	-
LWO	112	-	-	1	3	1	104	-	-
ODS	18	-	-	1	-	-	4	1	1
SIP	101	-	14	-	1	19	42	1	9
DOK	340	-	-	-	-	1	1	-	-
*UA	32	-	-	-	10	1	1	4	-
Weissrussland	676	-	37	-	1	2	492	1	-
darunter:MSQ	661	-	29	-	-	-	492	-	-
*BY	15	-	8	-	1	2	-	1	-
AFRIKA	19 325	446	684	26	2 128	501	8 265	1 072	877
Ägypten	7 878	218	350	2	1 054	138	2 158	579	501
darunter:CAI	2 159	-	-	1	117	21	1 144	17	2
HBE	148	-	-	-	-	-	148	-	-
HRG	3 610	174	262	1	604	105	571	406	248
LXR	818	36	62	-	132	9	113	79	74
SSH	799	8	26	-	146	3	110	51	124
RMF	320	-	-	-	53	-	71	26	53
TCP	18	-	-	-	2	-	-	-	-
Algerien	472	-	-	-	2	-	418	6	2
darunter:ALG	434	-	-	-	1	-	412	1	1
*DZ	36	-	-	-	1	-	6	4	1
Lybien	347	-	1	-	30	2	274	4	4
darunter:TIP	329	-	1	-	28	2	271	2	2
*LY	12	-	-	-	2	-	1	2	1
Marokko	1 776	-	28	1	297	165	716	90	77
darunter:CAS	702	-	-	-	126	1	572	-	-
AGA	415	-	28	1	92	-	45	45	59
FEZ	118	-	-	-	-	-	-	-	16
NDR	249	-	-	-	74	112	63	-	-
RAK	227	-	-	-	3	2	32	45	1
TNG	50	-	-	-	1	47	1	-	1
Tunesien	4 341	228	303	20	598	191	1 003	385	291
darunter:TUN	828	21	3	-	75	48	595	3	-
DJE	882	52	67	-	149	40	144	75	76
MIR	2 628	155	233	20	374	103	264	307	215
Kap Verde	150	-	-	-	9	-	71	-	-
darunter:SID	150	-	-	-	9	-	71	-	-
Gambia	34	-	-	-	-	-	34	-	-
darunter:BJL	34	-	-	-	-	-	34	-	-
Nigeria	542	-	-	-	-	1	518	-	-
darunter:LOS	394	-	-	-	-	-	371	-	-
ABV	147	-	-	-	-	1	146	-	-
Senegal	544	-	-	-	-	1	542	-	-
darunter:DKR	543	-	-	-	-	1	542	-	-
Eritrea	26	-	-	-	-	-	26	-	-
darunter:ASM	26	-	-	-	-	-	26	-	-
Äthiopien	162	-	-	-	1	-	157	-	-
darunter:ADD	158	-	-	-	-	-	157	-	-
Kenia	648	-	-	-	60	3	468	-	-
darunter:NBO	352	-	-	-	-	-	352	-	-
MBA	296	-	-	-	60	3	116	-	-
Sudan	210	-	-	-	-	-	208	-	-
KRT	210	-	-	-	-	-	208	-	-
Tansania	48	-	-	-	-	-	47	-	-
JRO	47	-	-	-	-	-	47	-	-
Botsuana	13	-	-	-	-	-	-	-	-

Luftverkehr im Jahr 2007
8. Flugbewegungen
8. 2 Verflechtung im Verkehr mit Gebieten ausserhalb Deutschlands
8. 2. 1. 2 Starts

nach Streckenziel bzw.-flughafen	von Streckenherkunftsflughafen								
	München	Berlin- Tegel	Berlin- Schönefeld	Berlin- Tempelhof	Saar- brücken	Münster/ Osnabrück	Leipzig/ Halle	Dresden	Erfurt
	MUC	TXL	SXF	THF	SCN	FMO	LEJ	DRS	ERF
DNK	2	-	-	7	-	-	-	1	-
LWO	1	-	-	-	-	-	-	-	1
ODS	2	-	2	4	-	-	-	-	-
SIP	-	14	-	1	-	-	-	-	-
DOK	333	-	1	2	-	-	-	-	-
*UA	1	1	1	-	-	1	-	-	1
Weissrussland	-	-	105	1	-	1	15	-	-
darunter:MSQ	-	-	105	-	-	1	15	-	-
*BY	-	-	-	1	-	-	-	-	-
AFRIKA	2 588	259	553	14	82	72	630	167	96
Ägypten	1 483	164	311	2	25	28	355	88	52
darunter:CAI	455	17	112	2	-	-	9	5	-
HBE	-	-	-	-	-	-	-	-	-
HRG	560	95	138	-	-	28	239	83	26
LXR	155	43	17	-	-	-	71	-	26
SSH	205	9	26	-	25	-	27	-	-
RMF	90	-	18	-	-	-	9	-	-
TCP	16	-	-	-	-	-	-	-	-
Algerien	-	-	13	1	-	-	-	-	-
darunter:ALG	-	-	13	1	-	-	-	-	-
*DZ	-	-	-	-	-	-	-	-	-
Libyen	7	1	2	9	-	-	3	-	-
darunter:TIP	4	1	1	7	-	-	2	-	-
*LY	3	-	1	1	-	-	1	-	-
Marokko	85	34	2	-	1	-	22	-	1
darunter:CAS	-	-	1	-	-	-	-	-	-
AGA	81	34	1	-	-	-	19	-	-
FEZ	-	-	-	-	-	-	-	-	-
NDR	-	-	-	-	-	-	-	-	-
RAK	4	-	-	-	1	-	-	-	-
TNG	-	-	-	-	-	-	-	-	-
Tunesien	458	60	199	-	56	43	210	78	41
darunter:TUN	58	-	20	-	-	-	-	1	-
DJE	122	8	31	-	31	-	39	11	-
MIR	278	52	146	-	25	43	171	66	41
Kap Verde	68	-	-	-	-	-	1	-	-
darunter:SID	68	-	-	-	-	-	1	-	-
Gambia	-	-	-	-	-	-	-	-	-
darunter:BJL	-	-	-	-	-	-	-	-	-
Nigeria	-	-	-	-	-	-	23	-	-
darunter:LOS	-	-	-	-	-	-	23	-	-
ABV	-	-	-	-	-	-	-	-	-
Senegal	-	-	-	-	-	-	-	-	-
darunter:DKR	-	-	-	-	-	-	-	-	-
Eritrea	-	-	-	-	-	-	-	-	-
darunter:ASM	-	-	-	-	-	-	-	-	-
Äthiopien	3	-	-	-	-	-	-	-	-
darunter:ADD	-	-	-	-	-	-	-	-	-
Kenia	82	-	26	-	-	-	9	-	-
darunter:NBO	-	-	-	-	-	-	-	-	-
MBA	82	-	26	-	-	-	9	-	-
Sudan	-	-	-	-	-	-	-	-	-
KRT	-	-	-	-	-	-	-	-	-
Tansania	1	-	-	-	-	-	-	-	-
JRO	-	-	-	-	-	-	-	-	-
Botsuana	-	-	-	-	-	-	-	-	-

Luftverkehr im Jahr 2007
8. Flugbewegungen
8.2 Verflechtung im Verkehr mit Gebieten ausserhalb Deutschlands
8.2.1.3 Starts

nach Streckenziel-land bzw.-flugplatz	von Streckenherkunftsflugplatz							
	Hahn HHN	Dortmund DTM	Paderborn/ Lippstadt PAD	Friedrichs- hafen FDH	Karlsruhe/ Baden-Baden FKB	Lübeck LBC	Niederrhein NRN	Rostock RLG
DNK	-	-	-	-	3	-	-	-
LWO	-	-	-	-	1	-	-	-
ODS	-	-	-	-	3	-	-	-
SIP	-	-	-	-	-	-	-	-
DOK	-	-	-	-	2	-	-	-
*UA	1	-	-	-	9	-	-	1
Weissrussland	17	-	2	1	-	-	1	-
darunter:MSQ	16	-	1	1	-	-	1	-
*BY	1	-	1	-	-	-	-	-
AFRIKA	464	10	185	52	102	-	36	16
Ägypten	248	-	68	26	22	-	-	6
darunter:CAI	246	-	-	2	4	-	-	5
HBE	-	-	-	-	-	-	-	-
HRG	-	-	67	1	1	-	-	1
LXR	-	-	-	-	1	-	-	-
SSH	2	-	1	23	13	-	-	-
RMF	-	-	-	-	-	-	-	-
TCP	-	-	-	-	-	-	-	-
Algerien	2	-	-	-	28	-	-	-
darunter:ALG	2	-	-	-	3	-	-	-
*DZ	-	-	-	-	24	-	-	-
Lybien	4	-	-	-	6	-	-	-
darunter:TIP	3	-	-	-	5	-	-	-
*LY	-	-	-	-	-	-	-	-
Marokko	205	-	2	-	15	-	35	-
darunter:CAS	-	-	-	-	2	-	-	-
AGA	-	-	-	-	10	-	-	-
FEZ	102	-	-	-	-	-	-	-
NDR	-	-	-	-	-	-	-	-
RAK	101	-	2	-	1	-	35	-
TNG	-	-	-	-	-	-	-	-
Tunesien	1	10	101	26	28	-	1	10
darunter:TUN	1	-	-	1	2	-	-	-
DJE	-	-	36	-	1	-	-	-
MIR	-	10	65	25	25	-	-	10
Kap Verde	1	-	-	-	-	-	-	-
darunter:SID	1	-	-	-	-	-	-	-
Gambia	-	-	-	-	-	-	-	-
darunter:BJL	-	-	-	-	-	-	-	-
Nigeria	-	-	-	-	-	-	-	-
darunter:LOS	-	-	-	-	-	-	-	-
ABV	-	-	-	-	-	-	-	-
Senegal	-	-	1	-	-	-	-	-
darunter:DKR	-	-	-	-	-	-	-	-
Eritrea	-	-	-	-	-	-	-	-
darunter:ASM	-	-	-	-	-	-	-	-
Äthiopien	1	-	-	-	-	-	-	-
darunter:ADD	1	-	-	-	-	-	-	-
Kenia	-	-	-	-	-	-	-	-
darunter:NBO	-	-	-	-	-	-	-	-
MBA	-	-	-	-	-	-	-	-
Sudan	1	-	-	-	1	-	-	-
KRT	1	-	-	-	1	-	-	-
Tansania	-	-	-	-	-	-	-	-
JRO	-	-	-	-	-	-	-	-
Botsuana	-	-	13	-	-	-	-	-

Luftverkehr im Jahr 2007
8. Flugbewegungen
8.2 Verflechtung im Verkehr mit Gebieten ausserhalb Deutschlands
8.2.1.1 Starts

nach Streckenzielland bzw.-flughplatz	von Streckenherkunftsflughplatz								
	Deutschland	Hamburg	Hannover	Bremen	Düsseldorf	Köln/ Bonn	Frankfurt / Main	Stuttgart	Nürnberg
	DE	HAM	HAI	BRE	DUS	CGN	FRA	STR	NUE
*BW	13	-	-	-	-	-	-	-	-
Lesotho	17	-	-	-	-	-	-	-	-
*LS	17	-	-	-	-	-	-	-	-
Mauritius	296	-	-	-	25	-	151	-	-
darunter:MRU	296	-	-	-	25	-	151	-	-
Namibia	288	-	-	-	27	-	209	-	-
darunter:WDH	288	-	-	-	27	-	209	-	-
Seyschellen	52	-	-	-	-	-	35	-	-
darunter:SEZ	52	-	-	-	-	-	35	-	-
Südafrika	1 444	-	2	-	23	-	1 227	-	2
darunter:JNB	840	-	-	-	-	-	732	-	-
CPT	596	-	-	-	23	-	495	-	-
AMERIKA	34 257	713	8	7	2 270	1 565	21 808	590	5
Kanada	3 645	21	7	1	123	4	2 814	11	1
YUL	720	-	-	-	-	1	515	-	-
YEA	15	-	-	-	-	-	15	-	-
YHZ	57	-	1	-	-	-	54	-	1
YQX	100	-	1	-	2	3	37	6	-
YTO	1 720	20	-	-	52	-	1 293	-	-
YVR	490	-	-	-	65	-	405	-	-
YYC	467	-	5	-	-	-	444	-	-
YXY	45	-	-	-	-	-	45	-	-
*CA	11	-	-	1	3	-	1	1	-
USA	26 471	690	-	6	1 843	1 535	16 072	576	4
USA-1	13 042	690	-	3	870	1 019	7 306	223	3
darunter:JFK	3 175	362	-	-	306	52	1 738	-	-
EWR	3 037	328	-	-	340	634	1 065	1	-
BGR	183	-	-	-	5	16	19	6	-
BOS	754	-	-	-	1	-	536	2	-
PHL	1 474	-	-	-	-	289	871	-	-
BWI	43	-	-	-	-	4	1	-	-
IAD	2 346	-	-	-	1	1	1 670	1	-
DET	1 252	-	-	-	206	1	1 042	-	-
CVG	359	-	-	-	-	-	358	-	-
TOL	35	-	-	-	-	-	-	-	-
*US	367	-	-	3	10	20	5	213	2
USA-2 ...	4 913	-	-	2	564	511	2 425	350	1
SDF	289	-	-	-	-	289	-	-	-
MEM	497	-	-	-	-	198	299	-	-
CLT	667	-	-	-	1	-	361	-	-
CHS	17	-	-	-	-	-	2	1	-
ATL	2 458	-	-	-	309	24	1 181	347	-
MIA	556	-	-	-	131	-	375	-	-
ORL	168	-	-	1	-	-	167	-	-
RSW	205	-	-	-	123	-	34	-	-
*US	38	-	-	-	-	-	-	-	-
USA-3	3 533	-	-	-	251	2	2 548	1	-
CHI	3 524	-	-	-	250	1	2 547	-	-
USA-4 ...	1 248	-	-	-	-	-	1 234	1	-
DAL	874	-	-	-	-	-	869	1	-
HOU	366	-	-	-	-	-	365	-	-
USA-5 ...	333	-	-	-	-	-	322	1	-
PDX	321	-	-	-	-	-	321	-	-

Luftverkehr im Jahr 2007
8. Flugbewegungen
8.2 Verflechtung im Verkehr mit Gebieten ausserhalb Deutschlands
8.2.1.2 Starts

nach Streckenziel bzw.-flughafen	von Streckenherkunftsflughafen								
	München MUC	Berlin- Tegel TXL	Berlin- Schönefeld SXF	Berlin- Tempelhof THF	Saar- brücken SCN	Münster/ Osnabrück FMO	Leipzig/ Halle LEJ	Dresden DRS	Erfurt ERF
*BW	-	-	-	-	-	-	-	-	-
Lesotho	17	-	-	-	-	-	-	-	-
*LS	17	-	-	-	-	-	-	-	-
Mauritius	120	-	-	-	-	-	-	-	-
darunter:MRU	120	-	-	-	-	-	-	-	-
Namibia	52	-	-	-	-	-	-	-	-
darunter:WDH	52	-	-	-	-	-	-	-	-
Seyschellen	17	-	-	-	-	-	-	-	-
darunter:SEZ	17	-	-	-	-	-	-	-	-
Südafrika	188	-	-	-	-	-	-	-	1
darunter:JNB	108	-	-	-	-	-	-	-	-
CPT	78	-	-	-	-	-	-	-	-
AMERIKA	5 612	662	72	15	4	1	565	-	10
Kanada	603	2	4	3	1	-	19	-	-
YUL	202	-	-	1	-	-	-	-	-
YEA	-	-	-	-	-	-	-	-	-
YHZ	-	-	1	-	-	-	-	-	-
YQX	4	-	3	1	1	-	17	-	-
YTO	353	1	-	-	-	-	-	-	-
YVR	20	-	-	-	-	-	-	-	-
YYC	18	-	-	-	-	-	-	-	-
YXY	-	-	-	-	-	-	-	-	-
*CA	2	-	-	-	-	-	2	-	-
USA	4 331	644	11	12	3	1	479	-	10
USA-1	1 877	643	8	10	-	1	225	-	1
darunter:JFK	363	298	-	-	-	-	45	-	-
EWR	313	344	2	-	-	-	1	-	-
BGR	-	-	2	5	-	1	99	-	1
BOS	215	-	-	-	-	-	-	-	-
PHL	313	-	-	-	-	-	-	-	-
BWI	1	-	-	-	-	-	26	-	-
IAD	672	-	-	-	-	-	-	-	-
DET	-	-	-	1	-	-	-	-	-
CVG	-	-	-	-	-	-	-	-	-
TOL	-	-	-	-	-	-	1	-	-
*US	-	1	4	4	-	-	43	-	-
USA-2 ...	769	1	-	-	-	-	218	-	-
SDF	-	-	-	-	-	-	-	-	-
MEM	-	-	-	-	-	-	-	-	-
CLT	305	-	-	-	-	-	-	-	-
CHS	3	-	-	-	-	-	1	-	-
ATL	366	-	-	-	-	-	180	-	-
MIA	47	1	-	-	-	-	-	-	-
ORL	-	-	-	-	-	-	-	-	-
RSW	48	-	-	-	-	-	-	-	-
*US	-	-	-	-	-	-	32	-	-
USA-3	726	-	1	1	-	-	2	-	-
CHI	726	-	-	-	-	-	-	-	-
USA-4 ...	-	-	-	-	-	-	8	-	-
DAL	-	-	-	-	-	-	4	-	-
HOU	-	-	-	-	-	-	-	-	-
USA-5 ...	-	-	-	-	1	-	-	-	-
PDX	-	-	-	-	-	-	-	-	-

Luftverkehr im Jahr 2007
8. Flugbewegungen
8.2 Verflechtung im Verkehr mit Gebieten ausserhalb Deutschlands
8.2.1.3 Starts

nach Streckenziel-land bzw.-flughafen	von Streckenherkunftsflughafen							
	Hahn HHN	Dortmund DTM	Paderborn/ Lippstadt PAD	Friedrichs- hafen FDH	Karlsruhe/ Baden-Baden FKB	Lübeck LBC	Niederrhein NRN	Rostock RLG
*BW	-	-	13	-	-	-	-	-
Lesotho	-	-	-	-	-	-	-	-
*LS	-	-	-	-	-	-	-	-
Mauritius	-	-	-	-	-	-	-	-
darunter:MRU	-	-	-	-	-	-	-	-
Namibia	-	-	-	-	-	-	-	-
darunter:WDH	-	-	-	-	-	-	-	-
Seyschellen	-	-	-	-	-	-	-	-
darunter:SEZ	-	-	-	-	-	-	-	-
Südafrika	-	-	-	-	1	-	-	-
darunter:JNB	-	-	-	-	-	-	-	-
CPT	-	-	-	-	-	-	-	-
AMERIKA	270	-	52	2	13	3	1	9
Kanada	23	-	4	-	3	-	-	1
YUL	-	-	1	-	-	-	-	-
YEA	-	-	-	-	-	-	-	-
YHZ	-	-	-	-	-	-	-	-
YQX	20	-	3	-	2	-	-	-
YTO	1	-	-	-	-	-	-	-
YVR	-	-	-	-	-	-	-	-
YYC	-	-	-	-	-	-	-	-
YXY	-	-	-	-	-	-	-	-
*CA	1	-	-	-	-	-	-	-
USA	231	-	2	2	10	3	-	6
USA-1	146	-	1	-	9	1	-	6
darunter:JFK	11	-	-	-	-	-	-	-
EWR	9	-	-	-	-	-	-	-
BGR	26	-	-	-	3	-	-	-
BOS	-	-	-	-	-	-	-	-
PHL	1	-	-	-	-	-	-	-
BWI	11	-	-	-	-	-	-	-
IAD	-	-	-	-	1	-	-	-
DET	1	-	-	-	-	1	-	-
CVG	-	-	-	-	1	-	-	-
TOL	34	-	-	-	-	-	-	-
*US	52	-	-	-	4	-	-	6
USA-2 ...	71	-	-	-	1	-	-	-
SDF	-	-	-	-	-	-	-	-
MEM	-	-	-	-	-	-	-	-
CLT	-	-	-	-	-	-	-	-
CHS	10	-	-	-	-	-	-	-
ATL	51	-	-	-	-	-	-	-
MIA	1	-	-	-	1	-	-	-
ORL	-	-	-	-	-	-	-	-
RSW	-	-	-	-	-	-	-	-
*US	6	-	-	-	-	-	-	-
USA-3	1	-	-	-	-	-	-	-
CHI	-	-	-	-	-	-	-	-
USA-4 ...	5	-	-	-	-	-	-	-
DAL	-	-	-	-	-	-	-	-
HOU	1	-	-	-	-	-	-	-
USA-5 ...	7	-	-	2	-	-	-	-
PDX	-	-	-	-	-	-	-	-

Luftverkehr im Jahr 2007
8. Flugbewegungen
8.2 Verflechtung im Verkehr mit Gebieten ausserhalb Deutschlands
8.2.1.1 Starts

nach Streckenziel- land bzw.-flughafen	von Streckenherkunftsflughafen								
	Deutschland	Hamburg	Hannover	Bremen	Düsseldorf	Köln/ Bonn	Frankfurt / Main	Stuttgart	Nürnberg
	DE	HAM	HAI	BRE	DUS	CGN	FRA	STR	NUE
*US	10	-	-	-	-	-	-	-	-
USA-6 ...	3 343	-	-	1	158	3	2 205	-	-
LAX	1 163	-	-	-	106	-	719	-	-
SFO	1 342	-	-	-	-	-	980	-	-
LAS	195	-	-	-	51	-	143	-	-
DEN	619	-	-	-	-	-	363	-	-
*US	16	-	-	1	-	1	-	-	-
USA-7 ...	59	-	-	-	-	-	32	-	-
ANC	45	-	-	-	-	-	31	-	-
*US	13	-	-	-	-	-	-	-	-
Antigua-Barb. ...	51	-	-	-	-	-	51	-	-
darunter: ANU	51	-	-	-	-	-	51	-	-
Barbados	51	-	-	-	1	-	50	-	-
darunter: BGI	51	-	-	-	1	-	50	-	-
Dominik. Rep. ...	928	-	-	-	181	-	498	1	-
darunter: SDQ	105	-	-	-	-	-	104	1	-
POP	148	-	-	-	9	-	75	-	-
PUJ	532	-	-	-	106	-	257	-	-
AZS	95	-	-	-	50	-	45	-	-
*DO	48	-	-	-	16	-	17	-	-
Grenada	50	-	-	-	-	-	50	-	-
darunter: GND	50	-	-	-	-	-	50	-	-
Jamaika	111	-	-	-	13	-	71	-	-
MBJ	111	-	-	-	13	-	71	-	-
Kuba	459	-	-	-	53	-	244	-	-
darunter: HAV	28	-	-	-	-	-	28	-	-
VRA	327	-	-	-	53	-	156	-	-
HOG	59	-	-	-	-	-	59	-	-
*CU	44	-	-	-	-	-	-	-	-
Mexiko	634	-	-	-	52	-	525	2	-
darunter: MEX	365	-	-	-	-	-	365	-	-
CUN	262	-	-	-	52	-	156	-	-
Niederl. Antillen .	12	-	-	-	3	-	6	-	-
AUA	12	-	-	-	3	-	6	-	-
Trin. U. Tobago .	66	-	-	-	-	-	66	-	-
darunter: TAB	66	-	-	-	-	-	66	-	-
Argentinien	48	-	1	-	-	-	47	-	-
darunter: BUE	47	-	-	-	-	-	47	-	-
Brasilien	1 348	1	-	-	-	18	965	-	-
darunter: RIO	103	1	-	-	-	15	87	-	-
MAO	12	-	-	-	-	-	12	-	-
SAO	1 125	-	-	-	-	3	759	-	-
SSA	104	-	-	-	-	-	104	-	-
Kolumbien	24	-	-	-	-	7	-	-	-
*CO	24	-	-	-	-	7	-	-	-
Venezuela	350	-	-	-	1	-	348	-	-
darunter: CCS	340	-	-	-	-	-	339	-	-
ASIEN	36 875	501	305	2	1 307	1 392	25 756	70	7
Kasachstan	1 561	-	114	-	3	63	1 343	-	1
darunter: ALA	368	-	1	-	-	-	354	-	1
KGF	36	-	31	-	1	-	2	-	-
KSN	73	-	21	-	-	-	52	-	-
TSE	1 062	-	53	-	1	63	935	-	-

Luftverkehr im Jahr 2007
8. Flugbewegungen
8.2 Verflechtung im Verkehr mit Gebieten ausserhalb Deutschlands
8.2.1.2 Starts

nach Streckenziel bzw.-flughafen	von Streckenherkunftsflughafen								
	München	Berlin- Tegel	Berlin- Schönefeld	Berlin- Tempelhof	Saar- brücken	Münster/ Osnabrück	Leipzig/ Halle	Dresden	Erfurt
	MUC	TXL	SXF	THF	SCN	FMO	LEJ	DRS	ERF
*US	-	-	-	-	1	-	-	-	-
USA-6 ...	959	-	2	1	-	-	3	-	9
LAX	337	-	1	-	-	-	-	-	-
SFO	362	-	-	-	-	-	-	-	-
LAS	1	-	-	-	-	-	-	-	-
DEN	256	-	-	-	-	-	-	-	-
*US	1	-	-	1	-	-	2	-	9
USA-7 ...	-	-	-	-	2	-	23	-	-
ANC	-	-	-	-	-	-	14	-	-
*US	-	-	-	-	2	-	9	-	-
Antigua-Barb. ...	-	-	-	-	-	-	-	-	-
darunter: ANU	-	-	-	-	-	-	-	-	-
Barbados	-	-	-	-	-	-	-	-	-
darunter: BGI	-	-	-	-	-	-	-	-	-
Dominik. Rep. ...	161	8	35	-	-	-	44	-	-
darunter: SDQ	-	-	-	-	-	-	-	-	-
POP	51	-	6	-	-	-	7	-	-
PUJ	95	8	29	-	-	-	37	-	-
AZS	-	-	-	-	-	-	-	-	-
*DO	15	-	-	-	-	-	-	-	-
Grenada	-	-	-	-	-	-	-	-	-
darunter: GND	-	-	-	-	-	-	-	-	-
Jamaika	27	-	-	-	-	-	-	-	-
MBJ	27	-	-	-	-	-	-	-	-
Kuba	69	8	20	-	-	-	21	-	-
darunter: HAV	-	-	-	-	-	-	-	-	-
VRA	69	8	20	-	-	-	21	-	-
HOG	-	-	-	-	-	-	-	-	-
*CU	-	-	-	-	-	-	-	-	-
Mexiko	54	-	1	-	-	-	-	-	-
darunter: MEX	-	-	-	-	-	-	-	-	-
CUN	54	-	-	-	-	-	-	-	-
Niederl. Antillen .	3	-	-	-	-	-	-	-	-
AUA	3	-	-	-	-	-	-	-	-
Trin. U. Tobago .	-	-	-	-	-	-	-	-	-
darunter: TAB	-	-	-	-	-	-	-	-	-
Argentinien	-	-	-	-	-	-	-	-	-
darunter: BUE	-	-	-	-	-	-	-	-	-
Brasilien	363	-	-	-	-	-	-	-	-
darunter: RIO	-	-	-	-	-	-	-	-	-
MAO	-	-	-	-	-	-	-	-	-
SAO	363	-	-	-	-	-	-	-	-
SSA	-	-	-	-	-	-	-	-	-
Kolumbien	-	-	-	-	-	-	2	-	-
*CO	-	-	-	-	-	-	2	-	-
Venezuela	1	-	-	-	-	-	-	-	-
darunter: CCS	1	-	-	-	-	-	-	-	-
ASIEN	5 419	327	312	15	1	-	804	-	1
Kasachstan	10	-	3	1	-	-	15	-	-
darunter: ALA	1	-	3	-	-	-	8	-	-
KGF	-	-	-	-	-	-	-	-	-
KSN	-	-	-	-	-	-	-	-	-
TSE	-	-	-	-	-	-	6	-	-

Luftverkehr im Jahr 2007
8. Flugbewegungen
8. 2 Verflechtung im Verkehr mit Gebieten ausserhalb Deutschlands
8. 2. 1. 3 Starts

nach Streckenziel- land bzw.-flughafen	von Streckenherkunftsflughafen							
	Hahn	Dortmund	Paderborn/ Lippstadt	Friedrichs- hafen	Karlsruhe/ Baden-Baden	Lübeck	Niederrhein	Rostock
	HHN	DTM	PAD	FDH	FKB	LBC	NRN	RLG
*US	7	-	-	2	-	-	-	-
USA-6 ...	1	-	1	-	-	-	-	-
LAX	-	-	-	-	-	-	-	-
SFO	-	-	-	-	-	-	-	-
LAS	-	-	-	-	-	-	-	-
DEN	-	-	-	-	-	-	-	-
*US	-	-	1	-	-	-	-	-
USA-7 ...	-	-	-	-	-	2	-	-
ANC	-	-	-	-	-	-	-	-
*US	-	-	-	-	-	2	-	-
Antigua-Barb. ...	-	-	-	-	-	-	-	-
darunter: ANU	-	-	-	-	-	-	-	-
Barbados	-	-	-	-	-	-	-	-
darunter: BGI	-	-	-	-	-	-	-	-
Dominik. Rep. ...	-	-	-	-	-	-	-	-
darunter: SDQ	-	-	-	-	-	-	-	-
POP	-	-	-	-	-	-	-	-
PUJ	-	-	-	-	-	-	-	-
AZS	-	-	-	-	-	-	-	-
*DO	-	-	-	-	-	-	-	-
Grenada	-	-	-	-	-	-	-	-
darunter: GND	-	-	-	-	-	-	-	-
Jamaika	-	-	-	-	-	-	-	-
MBJ	-	-	-	-	-	-	-	-
Kuba	-	-	44	-	-	-	-	-
darunter: HAV	-	-	-	-	-	-	-	-
VRA	-	-	-	-	-	-	-	-
HOG	-	-	-	-	-	-	-	-
*CU	-	-	44	-	-	-	-	-
Mexiko	-	-	-	-	-	-	-	-
darunter: MEX	-	-	-	-	-	-	-	-
CUN	-	-	-	-	-	-	-	-
Niederl. Antillen .	-	-	-	-	-	-	-	-
AUA	-	-	-	-	-	-	-	-
Trin. U. Tobago .	-	-	-	-	-	-	-	-
darunter: TAB	-	-	-	-	-	-	-	-
Argentinien	-	-	-	-	-	-	-	-
darunter: BUE	-	-	-	-	-	-	-	-
Brasilien	-	-	1	-	-	-	-	-
darunter: RIO	-	-	-	-	-	-	-	-
MAO	-	-	-	-	-	-	-	-
SAO	-	-	-	-	-	-	-	-
SSA	-	-	-	-	-	-	-	-
Kolumbien	15	-	-	-	-	-	-	-
*CO	15	-	-	-	-	-	-	-
Venezuela	-	-	-	-	-	-	-	-
darunter: CCS	-	-	-	-	-	-	-	-
ASIEN	614	-	10	4	13	-	12	3
Kasachstan	3	-	1	-	4	-	-	-
darunter: ALA	-	-	-	-	-	-	-	-
KGF	2	-	-	-	-	-	-	-
KSN	-	-	-	-	-	-	-	-
TSE	1	-	1	-	2	-	-	-

Luftverkehr im Jahr 2007
8. Flugbewegungen
8.2 Verflechtung im Verkehr mit Gebieten ausserhalb Deutschlands
8.2.1.1 Starts

nach Streckenziel- land bzw.-flughafen	von Streckenherkunftsflughafen								
	Deutschland	Hamburg	Hannover	Bremen	Düsseldorf	Köln/ Bonn	Frankfurt / Main	Stuttgart	Nürnberg
	DE	HAM	HAN	BRE	DUS	CGN	FRA	STR	NUE
*KZ	10	-	8	-	-	-	-	-	-
Kirgisistan	63	-	-	-	-	7	5	-	-
darunter:FRU	63	-	-	-	-	7	5	-	-
Russ.F.Fernost	865	-	141	1	17	4	427	2	-
KJA	120	-	1	-	-	1	118	-	-
OMS	109	-	74	-	-	-	35	-	-
OVH	216	-	30	-	1	2	66	1	-
SVX	270	-	16	1	13	1	185	-	-
TJM	103	-	-	-	1	-	-	-	-
CEK	43	-	20	-	-	-	23	-	-
Turkmenistan ...	118	-	15	-	-	2	82	1	-
darunter:ASB	118	-	15	-	-	2	82	1	-
Usbekistan	258	-	-	-	-	11	234	1	-
darunter:TAS	244	-	-	-	-	1	234	1	-
*UZ	14	-	-	-	-	10	-	-	-
Bahrain	894	-	-	-	-	274	559	-	-
darunter:BAH	894	-	-	-	-	274	559	-	-
Irak	177	-	-	-	-	-	67	1	-
darunter:BGW	62	-	-	-	-	-	19	-	-
EBL	69	-	-	-	-	-	48	-	-
ISU	36	-	-	-	-	-	-	-	-
*IQ	10	-	-	-	-	-	-	1	-
Iran	1 001	115	-	-	185	114	585	-	-
darunter:THR	865	96	-	-	177	97	495	-	-
IKA	134	19	-	-	8	17	90	-	-
Israel	2 001	-	-	-	18	48	1 085	41	1
darunter:TLV	1 997	-	-	-	18	47	1 085	40	1
Jemen	82	-	-	-	-	-	79	-	-
darunter:SAH	82	-	-	-	-	-	79	-	-
Jordanien	669	-	-	-	1	-	585	-	-
darunter:AMM	654	-	-	-	1	-	575	-	-
*JO	12	-	-	-	-	-	7	-	-
Katar	1 372	-	-	-	1	3	758	-	-
darunter:DOH	1 365	-	-	-	1	3	758	-	-
Kuweit	1 405	-	21	-	1	11	578	3	2
darunter:KWI	1 405	-	21	-	1	11	578	3	2
Libanon	684	-	11	-	43	17	584	1	-
darunter:BEY	684	-	11	-	43	17	584	1	-
Saudi Arabien .	693	1	1	1	18	2	645	8	-
JED	289	1	1	1	17	2	253	5	-
RUH	313	-	-	-	1	-	303	3	-
DMM	86	-	-	-	-	-	86	-	-
Syrien	205	-	-	-	2	-	147	-	-
darunter:DAM	78	-	-	-	2	-	57	-	-
ALP	127	-	-	-	-	-	90	-	-
Ver.Ar.Emirate .	5 762	381	-	-	740	359	2 792	2	1
darunter:SHJ	217	-	-	-	-	39	174	-	-
AUH	952	-	-	-	-	-	461	-	1
DXB	4 569	381	-	-	740	320	2 148	2	-
RKT	20	-	-	-	-	-	8	-	-
Afghanistan	21	1	-	-	-	-	3	-	-
darunter:KBL	10	-	-	-	-	-	3	-	-
Indien	3 742	-	-	-	1	66	3 247	3	-
darunter:DEL	1 147	-	-	-	-	3	739	2	-
BLR	561	-	-	-	-	-	561	-	-
BOM	1 083	-	-	-	-	54	1 021	-	-

Luftverkehr im Jahr 2007
8. Flugbewegungen
8.2 Verflechtung im Verkehr mit Gebieten ausserhalb Deutschlands
8.2.1.2 Starts

nach Streckenziel bzw.-flugplatz	von Streckenherkunftsflugplatz								
	München	Berlin- Tegel	Berlin- Schönefeld	Berlin- Tempelhof	Saar- brücken	Münster/ Osnabrück	Leipzig/ Halle	Dresden	Erfurt
	MUC	TXL	SXF	THF	SCN	FMO	LEJ	DRS	ERF
*KZ	-	-	-	1	-	-	1	-	-
Kirgisistan	-	-	-	-	-	-	4	-	-
darunter:FRU	-	-	-	-	-	-	4	-	-
Russ.F.Fernost	153	1	-	3	-	-	1	-	-
KJA	-	-	-	-	-	-	-	-	-
OMS	-	-	-	-	-	-	-	-	-
OVB	-	1	-	1	-	-	-	-	-
SVX	51	-	-	2	-	-	1	-	-
TJM	102	-	-	-	-	-	-	-	-
CEK	-	-	-	-	-	-	-	-	-
Turkmenistan ...	4	-	1	-	-	-	12	-	-
darunter:ASB	4	-	1	-	-	-	12	-	-
Usbekistan	1	-	-	3	-	-	2	-	-
darunter:TAS	1	-	-	3	-	-	-	-	-
*UZ	-	-	-	-	-	-	2	-	-
Bahrain	1	1	-	-	-	-	55	-	-
darunter:BAH	1	1	-	-	-	-	55	-	-
Irak	43	-	1	-	-	-	40	-	1
darunter:BGW	-	-	1	-	-	-	40	-	-
EBL	7	-	-	-	-	-	-	-	1
ISU	36	-	-	-	-	-	-	-	-
*IQ	-	-	-	-	-	-	-	-	-
Iran	-	-	-	-	-	-	-	-	-
darunter:THR	-	-	-	-	-	-	-	-	-
IKA	-	-	-	-	-	-	-	-	-
Israel	442	64	298	2	-	-	-	-	-
darunter:TLV	441	64	297	2	-	-	-	-	-
Jemen	-	-	-	-	-	-	3	-	-
darunter:SAH	-	-	-	-	-	-	3	-	-
Jordanien	78	2	-	1	-	-	1	-	-
darunter:AMM	77	1	-	-	-	-	-	-	-
*JO	1	1	-	1	-	-	1	-	-
Katar	367	209	-	1	-	-	23	-	-
darunter:DOH	367	209	-	1	-	-	23	-	-
Kuweit	-	-	-	-	-	-	593	-	-
darunter:KWI	-	-	-	-	-	-	593	-	-
Libanon	-	17	1	-	-	-	-	-	-
darunter:BEY	-	17	1	-	-	-	-	-	-
Saudi Arabien .	9	4	-	-	-	-	-	-	-
JED	5	2	-	-	-	-	-	-	-
RUH	3	1	-	-	-	-	-	-	-
DMM	-	-	-	-	-	-	-	-	-
Syrien	48	1	6	-	-	-	-	-	-
darunter:DAM	11	1	6	-	-	-	-	-	-
ALP	37	-	-	-	-	-	-	-	-
Ver.Ar.Emirate .	1 315	1	1	2	1	-	2	-	-
darunter:SHJ	1	-	-	1	-	-	-	-	-
AUH	367	-	-	-	-	-	1	-	-
DXB	933	1	1	1	1	-	-	-	-
RKT	12	-	-	-	-	-	-	-	-
Afghanistan	-	-	1	-	-	-	6	-	-
darunter:KBL	-	-	-	-	-	-	6	-	-
Indien	417	-	-	1	-	-	-	-	-
darunter:DEL	402	-	-	1	-	-	-	-	-
BLR	-	-	-	-	-	-	-	-	-
BOM	1	-	-	-	-	-	-	-	-

Luftverkehr im Jahr 2007
8. Flugbewegungen
8. 2 Verflechtung im Verkehr mit Gebieten ausserhalb Deutschlands
8. 2. 1. 3 Starts

nach Streckenziel- land bzw.-flughafen	von Streckenherkunftsflughafen							
	Hahn HHN	Dortmund DTM	Paderborn/ Lippstadt PAD	Friedrichs- hafen FDH	Karlsruhe/ Baden-Baden FKB	Lübeck LBC	Niederrhein NRN	Rostock RLG
*KZ	-	-	-	-	-	-	-	-
Kirgisistan	47	-	-	-	-	-	-	-
darunter:FRU	47	-	-	-	-	-	-	-
Russ.F.Fernost	115	-	-	-	-	-	-	-
KJA	-	-	-	-	-	-	-	-
OMS	-	-	-	-	-	-	-	-
OVB	114	-	-	-	-	-	-	-
SVX	-	-	-	-	-	-	-	-
TJM	-	-	-	-	-	-	-	-
CEK	-	-	-	-	-	-	-	-
Turkmenistan ...	1	-	-	-	-	-	-	-
darunter:ASB	1	-	-	-	-	-	-	-
Usbekistan	4	-	-	-	2	-	-	-
darunter:TAS	2	-	-	-	2	-	-	-
*UZ	2	-	-	-	-	-	-	-
Bahrain	4	-	-	-	-	-	-	-
darunter:BAH	4	-	-	-	-	-	-	-
Irak	12	-	-	-	-	-	12	-
darunter:BGW	2	-	-	-	-	-	-	-
EBL	1	-	-	-	-	-	12	-
ISU	-	-	-	-	-	-	-	-
*IQ	9	-	-	-	-	-	-	-
Iran	-	-	-	-	1	-	-	1
darunter:THR	-	-	-	-	-	-	-	-
IKA	-	-	-	-	-	-	-	-
Israel	1	-	-	-	1	-	-	-
darunter:TLV	1	-	-	-	1	-	-	-
Jemen	-	-	-	-	-	-	-	-
darunter:SAH	-	-	-	-	-	-	-	-
Jordanien	1	-	-	-	-	-	-	-
darunter:AMM	-	-	-	-	-	-	-	-
*JO	1	-	-	-	-	-	-	-
Katar	10	-	-	-	-	-	-	-
darunter:DOH	3	-	-	-	-	-	-	-
Kuweit	195	-	-	-	1	-	-	-
darunter:KWI	195	-	-	-	1	-	-	-
Libanon	2	-	6	2	-	-	-	-
darunter:BEY	2	-	6	2	-	-	-	-
Saudi Arabien .	2	-	-	1	1	-	-	-
JED	-	-	-	1	1	-	-	-
RUH	2	-	-	-	-	-	-	-
DMM	-	-	-	-	-	-	-	-
Syrien	-	-	-	-	1	-	-	-
darunter:DAM	-	-	-	-	1	-	-	-
ALP	-	-	-	-	-	-	-	-
Ver.Ar.Emirate .	163	-	-	1	1	-	-	-
darunter:SHJ	2	-	-	-	-	-	-	-
AUH	122	-	-	-	-	-	-	-
DXB	39	-	-	1	1	-	-	-
RKT	-	-	-	-	-	-	-	-
Afghanistan	9	-	-	-	-	-	-	1
darunter:KBL	1	-	-	-	-	-	-	-
Indien	7	-	-	-	-	-	-	-
darunter:DEL	-	-	-	-	-	-	-	-
BLR	-	-	-	-	-	-	-	-
BOM	7	-	-	-	-	-	-	-

Luftverkehr im Jahr 2007
8. Flugbewegungen
8.2 Verflechtung im Verkehr mit Gebieten ausserhalb Deutschlands
8.2.1.1 Starts

nach Streckenziel- land bzw.-flughafen	von Streckenherkunftsflughafen								
	Deutschland	Hamburg	Hannover	Bremen	Düsseldorf	Köln/ Bonn	Frankfurt / Main	Stuttgart	Nürnberg
	DE	HAM	HAN	BRE	DUS	CGN	FRA	STR	NUE
CCU	177	-	-	-	-	-	177	-	-
GOI	40	-	-	-	-	-	27	-	-
MAA	376	-	-	-	-	8	367	-	-
HYD	355	-	-	-	-	-	355	-	-
Sri Lanka	307	-	-	-	-	-	253	-	-
darunter:CMB	305	-	-	-	-	-	253	-	-
Malediven	244	-	-	-	53	-	120	-	-
darunter:MLE	242	-	-	-	53	-	120	-	-
Pakistan	96	3	-	-	-	2	90	-	-
darunter:KHI	35	3	-	-	-	-	32	-	-
LHE	60	-	-	-	-	2	58	-	-
China	3 864	-	-	-	-	24	2 932	2	-
darunter:PEK	1 948	-	-	-	-	-	1 400	1	-
CAN	353	-	-	-	-	-	353	-	-
SHA	1 539	-	-	-	-	24	1 156	-	-
SZX	23	-	-	-	-	-	23	-	-
Hongkong(Chin)	1 692	-	-	-	-	378	926	-	-
darunter:HKG	1 692	-	-	-	-	378	926	-	-
Japan	2 498	-	-	-	1	2	2 127	3	-
darunter:NRT	1 791	-	-	-	-	-	1 429	2	-
NGO	337	-	-	-	-	2	333	-	-
KIX	367	-	-	-	-	-	365	-	-
Rep.Korea	1 896	-	-	-	-	-	1 740	-	-
darunter:SEL	1 896	-	-	-	-	-	1 740	-	-
Malaysia	363	-	-	-	-	3	344	-	-
darunter:KUL	344	-	-	-	-	-	344	-	-
*MY	19	-	-	-	-	3	-	-	-
Singapur	1 502	-	1	-	-	-	1 501	-	-
darunter:SIN	1 502	-	1	-	-	-	1 501	-	-
Thailand	2 195	-	-	-	222	1	1 289	1	-
darunter:BKK	2 028	-	-	-	222	1	1 253	-	-
HKT	136	-	-	-	-	-	36	-	-
*TH	31	-	-	-	-	-	-	1	-
Taiwan	357	-	-	-	-	-	357	-	-
darunter:TPE	357	-	-	-	-	-	357	-	-
Vietnam	261	-	-	-	-	-	261	-	-
darunter:SGN	104	-	-	-	-	-	104	-	-
HAN	157	-	-	-	-	-	157	-	-
AUSTRALIEN/OZ..	12	1	1	-	1	-	-	-	-
Pap.Neuguinea.	10	-	1	-	1	-	-	-	-
*PG	10	-	1	-	1	-	-	-	-

Luftverkehr im Jahr 2007
8. Flugbewegungen
8. 2 Verflechtung im Verkehr mit Gebieten ausserhalb Deutschlands
8. 2. 1. 2 Starts

nach Streckenziel bzw.-flughafen	von Streckenherkunftsflughafen								
	München	Berlin- Tegel	Berlin- Schönefeld	Berlin- Tempelhof	Saar- brücken	Münster/ Osnabrück	Leipzig/ Halle	Dresden	Erfurt
	MUC	TXL	SXF	THF	SCN	FMO	LEJ	DRS	ERF
CCU	-	-	-	-	-	-	-	-	-
GOI	13	-	-	-	-	-	-	-	-
MAA	1	-	-	-	-	-	-	-	-
HYD	-	-	-	-	-	-	-	-	-
Sri Lanka	54	-	-	-	-	-	-	-	-
darunter:CMB	52	-	-	-	-	-	-	-	-
Malediven	69	-	-	-	-	-	-	-	-
darunter:MLE	69	-	-	-	-	-	-	-	-
Pakistan	1	-	-	-	-	-	-	-	-
darunter:KHI	-	-	-	-	-	-	-	-	-
LHE	-	-	-	-	-	-	-	-	-
China	906	-	-	-	-	-	-	-	-
darunter:PEK	547	-	-	-	-	-	-	-	-
CAN	-	-	-	-	-	-	-	-	-
SHA	359	-	-	-	-	-	-	-	-
SZX	-	-	-	-	-	-	-	-	-
Hongkong(Chin)	361	-	-	-	-	-	26	-	-
darunter:HKG	361	-	-	-	-	-	26	-	-
Japan	362	-	-	-	-	-	-	-	-
darunter:NRT	360	-	-	-	-	-	-	-	-
NGO	-	-	-	-	-	-	-	-	-
KIX	2	-	-	-	-	-	-	-	-
Rep.Korea	156	-	-	-	-	-	-	-	-
darunter:SEL	156	-	-	-	-	-	-	-	-
Malaysia	-	-	-	-	-	-	15	-	-
darunter:KUL	-	-	-	-	-	-	-	-	-
*MY	-	-	-	-	-	-	15	-	-
Singapur	-	-	-	-	-	-	-	-	-
darunter:SIN	-	-	-	-	-	-	-	-	-
Thailand	622	26	-	1	-	-	-	-	-
darunter:BKK	522	26	-	1	-	-	-	-	-
HKT	100	-	-	-	-	-	-	-	-
*TH	-	-	-	-	-	-	-	-	-
Taiwan	-	-	-	-	-	-	-	-	-
darunter:TPE	-	-	-	-	-	-	-	-	-
Vietnam	-	-	-	-	-	-	-	-	-
darunter:SGN	-	-	-	-	-	-	-	-	-
HAN	-	-	-	-	-	-	-	-	-
AUSTRALIEN/OZ..	-	-	-	-	-	-	2	-	6
Pap.Neuguinea.	-	-	-	-	-	-	1	-	6
*PG	-	-	-	-	-	-	1	-	6

Luftverkehr im Jahr 2007
8. Flugbewegungen
8. 2 Verflechtung im Verkehr mit Gebieten ausserhalb Deutschlands
8. 2. 1. 3 Starts

nach Streckenziel bzw.-flughafen	von Streckenherkunftsflughafen							
	Hahn HHN	Dortmund DTM	Paderborn/ Lippstadt PAD	Friedrichs- hafen FDH	Karlsruhe/ Baden-Baden FKB	Lübeck LBC	Niederrhein NRN	Rostock RLG
CCU	-	-	-	-	-	-	-	-
GOI	-	-	-	-	-	-	-	-
MAA	-	-	-	-	-	-	-	-
HYD	-	-	-	-	-	-	-	-
Sri Lanka	-	-	-	-	-	-	-	-
darunter:CMB	-	-	-	-	-	-	-	-
Malediven	-	-	2	-	-	-	-	-
darunter:MLE	-	-	-	-	-	-	-	-
Pakistan	-	-	-	-	-	-	-	-
darunter:KHI	-	-	-	-	-	-	-	-
LHE	-	-	-	-	-	-	-	-
China	-	-	-	-	-	-	-	-
darunter:PEK	-	-	-	-	-	-	-	-
CAN	-	-	-	-	-	-	-	-
SHA	-	-	-	-	-	-	-	-
SZX	-	-	-	-	-	-	-	-
Hongkong(Chin)	1	-	-	-	-	-	-	-
darunter:HKG	1	-	-	-	-	-	-	-
Japan	2	-	-	-	-	-	-	1
darunter:NRT	-	-	-	-	-	-	-	-
NGO	2	-	-	-	-	-	-	-
KIX	-	-	-	-	-	-	-	-
Rep.Korea	-	-	-	-	-	-	-	-
darunter:SEL	-	-	-	-	-	-	-	-
Malaysia	1	-	-	-	-	-	-	-
darunter:KUL	-	-	-	-	-	-	-	-
*MY	1	-	-	-	-	-	-	-
Singapur	-	-	-	-	-	-	-	-
darunter:SIN	-	-	-	-	-	-	-	-
Thailand	32	-	1	-	-	-	-	-
darunter:BKK	3	-	-	-	-	-	-	-
HKT	-	-	-	-	-	-	-	-
*TH	29	-	1	-	-	-	-	-
Taiwan	-	-	-	-	-	-	-	-
darunter:TPE	-	-	-	-	-	-	-	-
Vietnam	-	-	-	-	-	-	-	-
darunter:SGN	-	-	-	-	-	-	-	-
HAN	-	-	-	-	-	-	-	-
AUSTRALIEN/OZ..	1	-	-	-	-	-	-	-
Pap.Neuguinea.	1	-	-	-	-	-	-	-
*PG	1	-	-	-	-	-	-	-

9.1 Flugbetrieb mit Motorflugzeugen, Hubschraubern und sonstigen Luftfahrzeugen auf allen Flugplätzen, Hubschrauberlandeplätzen, Segelflug- und Ultraleichtfluggeländen

Starts nach Flugarten

Gegenstand der Nachweisung	Motorflüge								
	Überführungsflüge	Werkverkehrsflüge		Schulflüge		Sportflüge		Flüge von Staatsluftfahrzeugen	
		Strecke	Platz	Strecke	Platz	Strecke	Platz	Strecke	Platz
Baden-Württemberg	6 010	9 894	2 049	7 890	26 794	3 924	7 548	3 351	796
Flugplätze									
Friedrichshafen	190	235	235	-	-	814	814	3	3
Karlsruhe/Baden-Baden	1 187	506	5	531	3 907	1	-	532	76
Stuttgart	4 588	678	-	155	-	-	-	2 144	-
Aalen-Heidenheim/Elchingen	-	281	593	264	1 372	-	-	38	51
Albstadt-Degerfeld	-	-	-	-	-	1 062	1 026	-	-
Altdorf-Wallburg	-	-	-	120	710	-	16	-	-
Backnang-Heiningen	-	-	-	-	-	-	-	-	-
Bad Ditzingen	-	-	-	-	-	-	-	-	-
Bad Waldsee-Reute	-	-	-	-	-	8	369	-	-
Biebrach a. d. Riss	-	23	-	661	156	35	4	-	-
Binningen	-	-	-	-	-	50	60	-	-
Blaubeuren	-	-	-	7	24	-	-	-	-
Blumberg	-	-	-	-	-	-	-	-	-
Bopfingen	-	-	-	82	39	534	123	-	-
Bremgarten	-	2	-	318	434	-	-	-	-
Bruchsal	5	49	-	44	148	2	34	4	-
Donaueschingen-Villingen	-	1 255	167	81	500	-	-	290	12
Donzdorf-Messelberg	-	-	-	300	200	50	50	-	-
Freiburg i. Br.	-	89	26	66	26	-	-	-	-
Gerstetten	-	-	-	8	8	-	-	-	-
Giengen-Brenz	-	-	-	11	344	1	9	-	-
Göppingen-Betzgenriet	-	-	-	-	-	-	-	-	-
Hahnweide	-	-	-	2 882	7 457	-	-	13	46
Herrenteich	-	-	-	-	-	112	376	-	-
Herten-Rheinfelden	-	-	-	-	15	-	-	-	-
Heubach	-	1	-	192	777	-	44	44	8
Ingelfingen-Bühlhof	-	-	-	-	-	-	-	-	-
Kehl-Sundheim	33	2	-	-	-	-	-	-	-
Konstanz	-	-	-	-	-	-	-	63	-
Lahr	-	645	-	467	723	-	-	23	-
Laichingen	-	-	-	-	-	-	-	-	-
Leutkirch-Unterzell	-	109	55	282	1 699	-	-	-	-
Mannheim-Neuostheim	-	3 850	782	349	1 509	-	-	76	13
Mengen	-	-	3	-	2 036	-	1 531	-	44
Mosbach-Lohrbach	-	2	-	145	-	-	-	2	-
Nabern/Teck	-	-	-	-	-	-	-	-	-
Neuhausen ob Eck/Tuttlingen	-	-	-	36	160	-	-	15	1
Niederstetten	-	148	14	116	311	-	-	-	-
Oedheim	-	-	-	-	-	-	-	-	-
Pfullendorf	-	-	-	-	-	-	-	-	-
Poltringen	-	-	-	151	772	-	-	-	-
Rottweil-Zepfenhan	-	102	-	23	185	1	222	-	-
Saulgau	-	-	-	-	-	-	-	-	-
Schlierstadt-Seligenberg	-	-	-	-	-	-	-	-	-
Schwäbisch Hall	-	1 490	82	205	984	64	241	28	68
Schwenningen a. N.	-	-	-	64	834	-	-	6	-
Seissen	-	-	-	-	-	-	-	-	-
Sinsheim	-	-	-	-	-	-	-	-	-
Tannheim	-	47	-	80	122	-	28	19	4
Unterschüpf	-	-	-	14	60	418	1 159	-	-
Wächtersberg-Hub	-	-	-	23	35	-	-	-	-
Walldorf	-	-	-	12	63	-	-	-	-
Walldürn	-	-	-	30	263	1	-	-	-
Winzeln-Schramberg	-	10	6	23	262	-	-	5	-
Zusammen ..	6 003	9 524	1 968	7 742	26 135	3 153	6 106	3 305	326

9 Nichtgewerblicher Flugbetrieb 2007

9.1 Flugbetrieb mit Motorflugzeugen, Hubschraubern und sonstigen Luftfahrzeugen auf allen Flugplätzen, Hubschrauberlandeplätzen, Segelflug- und Ultraleichtfluggeländen

Starts nach Flugarten

Gegenstand der Nachweisung	Motorflüge				Segel- flüge	Motor- segel- flüge	Ultra- leicht- flüge	Be- mannte Ballone	Flüge insge- samt
	sonstige nichtgewerbliche		Schlepp- starts	Zusammen					
	Strecke	Platz							
Baden-Württemberg	84 396	37 152	25 042	214 846	134 615	55 181	77 197	361	482 200
Flugplätze									
Friedrichshafen	7 787	148	-	10 229	-	-	-	-	10 229
Karlsruhe/Baden-Baden	2 279	2 037	-	11 061	-	36	31	-	11 128
Stuttgart	1 717	-	-	9 282	-	2	-	-	9 284
Aalen-Heidenheim/Elchingen	4 732	1 978	1 668	10 977	3 325	1 891	4 878	5	21 076
Albstadt-Degerfeld	39	47	236	2 410	2 387	972	264	43	6 076
Altdorf-Wallburg	150	214	234	1 444	1 416	520	103	-	3 483
Backnang-Heiningen	535	488	94	1 117	503	314	571	3	2 508
Bad Ditzgenbach	152	46	-	198	-	8	17	-	223
Bad Waldsee-Reute	-	-	117	494	223	136	270	-	1 123
Bieberach a. d. Riss	3 591	202	490	5 162	1 908	565	-	-	7 635
Binningen	-	-	114	224	604	161	50	-	1 039
Blaubeuren	6	-	284	321	2 195	426	109	14	3 065
Blumberg	97	196	273	566	1 025	329	33	-	1 953
Bopfingen	-	-	61	839	59	660	-	-	1 558
Bremgarten	1 345	1 265	8	3 372	151	1 381	8 605	-	13 509
Bruchsal	181	222	398	1 087	383	92	101	17	1 680
Donaueschingen-Villingen	1 775	395	108	4 583	492	486	1 575	2	7 138
Donzdorf-Messelberg	700	700	1 600	3 600	1 700	2 000	1 200	-	8 500
Freiburg i. Br.	2 136	1 773	153	4 269	-	1 036	1 128	-	6 433
Gerstetten	37	110	281	444	1 956	341	12	-	2 753
Giengen-Brenz	315	1 415	635	2 730	635	141	1 269	-	4 775
Göppingen-Betzgenriet	35	119	-	154	-	17	-	-	171
Hahnweide	-	23	2 181	12 602	6 778	1 923	919	3	22 225
Herrenteich	1	-	403	892	327	736	561	2	2 518
Herten-Rheinfelden	55	541	67	678	67	713	1 195	-	2 653
Heubach	2 115	1 861	31	5 073	-	593	892	-	6 558
Ingelfingen-Bühlhof	8	3	-	11	-	16	-	-	27
Kehl-Sundheim	31	299	55	420	757	63	707	8	1 955
Konstanz	1 036	324	41	1 464	41	588	5 856	-	7 949
Lahr	1 189	514	2	3 563	-	109	261	-	3 933
Laichingen	385	512	285	1 182	1 654	710	102	3	3 651
Leutkirch-Unterzell	3 391	4 283	5	9 824	-	536	1 389	-	11 749
Mannheim-Neuostheim	1 301	728	284	8 892	2 032	631	564	22	12 141
Mengen	13 197	-	428	17 239	1 534	2 210	9 897	-	30 880
Mosbach-Lohrbach	2 002	92	2	2 245	-	15	8 828	-	11 088
Nabern/Teck	160	264	1	425	1	11	245	-	682
Neuhausen ob Eck/Tuttlingen	361	419	-	992	-	137	911	-	2 040
Niederstetten	321	134	22	1 066	67	66	28	-	1 227
Oedheim	153	209	-	362	-	-	-	-	362
Pfullendorf	856	-	13	869	-	1 364	340	-	2 573
Poltringen	1 853	663	203	3 642	3 379	571	-	-	7 592
Rottweil-Zepfenhan	817	881	1	2 232	6	245	160	-	2 643
Saulgau	81	32	-	113	603	411	399	-	1 526
Schlierstadt-Seligenberg	34	481	-	515	-	13	-	-	528
Schwäbisch Hall	2 870	3 452	765	10 249	765	735	5 585	35	17 369
Schwenningen a. N.	2 400	33	-	3 337	33	277	251	-	3 898
Seissen	13	1	-	14	-	-	197	-	211
Sinsheim	84	91	163	338	3 401	623	47	-	4 409
Tannheim	3 627	495	203	4 625	1 345	906	4 519	3	11 398
Unterschüpf	-	-	2	1 653	12	249	72	-	1 986
Wächtersberg-Hub	151	318	118	645	2 250	1 404	819	-	5 118
Walldorf	795	61	873	1 804	873	352	21	8	3 058
Walldürn	1 860	2 400	125	4 679	1 003	2 053	900	-	8 635
Winzeln-Schramberg	843	869	356	2 374	-	864	230	-	3 468
Zusammen ..	69 599	31 338	13 383	178 582	45 890	30 638	66 111	168	321 389

9.1 Flugbetrieb mit Motorflugzeugen, Hubschraubern und sonstigen Luftfahrzeugen auf allen Flugplätzen, Hubschrauberlandeplätzen, Segelflug- und Ultraleichtfluggeländen

Starts nach Flugarten

Gegenstand der Nachweisung	Motorflüge								
	Überführungsflüge	Werkverkehrsflüge		Schulflüge		Sportflüge		Flüge von Staatsluftfahrzeugen	
		Strecke	Platz	Strecke	Platz	Strecke	Platz	Strecke	Platz
Hubschrauberlandeplätze									
Aalen, Klinikum	-	-	-	-	-	-	-	-	-
Albstadt-Eibingen	-	-	-	-	-	-	-	-	-
Bad Friedrichshall, Krkrhs.	-	-	-	-	-	-	-	-	-
Bad Krozingen	-	-	-	-	-	-	-	-	-
Bad Mergentheim, Caritas-Krhs.	-	-	-	-	-	-	-	-	-
Bad Säckingen, Krkrhs.	-	-	-	-	-	-	-	-	-
Böblingen, Krkrhs. 1)	-	-	-	-	-	-	-	-	-
Bräunlingen	-	67	26	-	-	-	-	-	-
Breisach-Niederrimsingen	-	-	-	-	-	-	-	-	-
Bruchsal, Krhs.	-	-	-	-	-	-	-	-	-
Buchen	-	165	-	-	-	-	-	-	-
Calw, Krkrhs.	-	-	-	-	-	-	-	-	-
Donaueschingen, Krkrhs.	-	-	-	-	-	-	-	-	-
Emmendingen-Windenreute	-	6	-	-	-	-	-	-	-
Esslingen, Städtische Kliniken	-	-	-	-	-	-	-	-	-
Freiburg i. Br., St. Josefskrhs.	-	-	-	-	-	-	-	-	-
Freiburg, Uni.-Klinik	-	-	-	-	-	-	-	-	-
Friedrichshafen, Städt. Krhs.	-	-	-	-	-	-	-	-	-
Gerlingen-Schillerhöhe	-	85	-	-	-	-	-	-	-
Heilbronn, Klinikum Am Gesundbrunnen	-	-	-	-	-	-	-	-	-
Immenstaad	-	2	-	-	-	-	-	-	-
Karlsruhe, St. Vicentius Krhs.	-	-	-	-	-	-	-	-	-
Karlsruhe, Städt. Klinikum	-	-	-	-	-	-	-	-	-
Kirchheim/Teck, Krkrhs.	-	-	-	-	-	-	-	-	-
Langenau, Krkrhs. 1)	-	-	-	-	-	-	-	-	-
Leonberg	-	-	-	-	-	-	-	-	-
Leutkirch, Krhs.	-	-	-	-	-	-	-	-	-
Lörrach, Krkrhs.	-	-	-	-	-	-	-	-	-
Löwenstein, Klinik	-	-	-	-	-	-	-	-	-
Ludwigsburg, Klinik	-	-	-	-	-	-	-	-	-
Mannheim, Klinikum	-	-	-	-	-	-	-	-	-
Mannheim, Theresienkrhs.	-	-	-	-	-	-	-	-	-
Möckmühl, Krkrhs.	-	-	-	-	-	-	-	-	-
Mosbach, Krkrhs.	-	-	-	-	-	-	-	-	-
Mühlacker, Krkrhs.	-	-	-	-	-	-	-	-	-
Mühlhausen-Ehingen	-	-	-	-	-	-	-	-	-
Mutlangen, Stauferklinikum	-	-	-	-	-	-	-	-	-
Offenburg, Klinikum	-	-	-	-	-	-	-	-	-
Offenburg, St. Josef-Klinik	-	-	-	-	-	-	-	-	-
Pfullendorf, Krhs.	-	-	-	-	-	-	-	-	-
Ravensburg, Krhs.	-	-	-	-	-	-	-	-	-
Reutlingen, Krkrhs.	-	-	-	-	-	-	-	-	-
Reutlingen-Betzingen	-	19	15	-	-	-	-	-	-
Rheinau	-	-	-	-	-	-	-	-	-
Rottweil, Krkrhs.	-	-	-	-	-	-	-	-	-
Rottweil-Rottenmünster, Krhs.	-	-	-	-	-	-	-	-	-
Ruit, Paracelsius Krhs.	-	-	-	-	-	-	-	-	-
Schwenningen, Kliniken	-	-	-	-	-	-	-	-	-
Schwieberdingen	-	8	1	-	-	-	-	-	-
Sindelfingen, Städt. Krhs.	-	-	-	-	-	-	-	-	-
Singen, Hegau-Klinikum	-	-	-	-	-	-	-	-	-
Stuttgart, Klinikum	-	-	-	-	-	-	-	-	-
Stuttgart-Untertürkheim	-	1	-	-	-	-	-	-	-
Tuttlingen, Krkrhs.	-	-	-	-	-	-	-	-	-
Ulm, Bundeswehrkrkrhs.	-	-	-	-	-	-	-	-	-
Ulm, Klinikum	-	-	-	-	-	-	-	-	-
Waldshut, Spitalfond	-	-	-	-	-	-	-	-	-
Weinheim, Krkrhs.	-	-	-	-	-	-	-	-	-
Zimmern	-	-	-	-	-	-	-	43	-
Zusammen ..	-	353	42	-	-	-	-	43	-
Segelfluggelände									
Baden-Oos	-	-	-	-	-	-	-	-	-
Bartholomae-Amalienhof	-	-	-	-	-	-	-	-	-
Baumerlenbach	-	-	-	74	392	402	109	-	-
Berneck	-	-	-	-	-	-	-	-	-
Bohlhof	-	-	-	-	17	-	-	-	-
Deckenpfronn-Egelsee 1)	-	-	-	-	-	-	-	-	-
Degmarn	-	-	-	-	-	-	-	-	-
Ellwangen	-	-	-	2	13	-	-	-	-
Erbach	-	3	-	26	112	-	22	3	-
Esslingen-Jägerhaus	-	-	-	-	-	-	-	-	-

9.1 Flugbetrieb mit Motorflugzeugen, Hubschraubern und sonstigen Luftfahrzeugen auf allen Flugplätzen, Hubschrauberlandeplätzen, Segelflug- und Ultraleichtfluggeländen

Starts nach Flugarten

Gegenstand der Nachweisung	Motorflüge				Segel- flüge	Motor- segel- flüge	Ultra- leicht- flüge	Be- mannte Ballone	Flüge insge- samt
	sonstige nichtgewerbliche		Schlepp- starts	Zusammen					
	Strecke	Platz							
Hubschrauberlandeplätze									
Aalen, Klinikum	112	-	-	112	-	-	-	-	112
Albstadt:Eibingen	57	-	-	57	-	-	-	-	57
Bad Friedrichshall, Krkrhs.	24	-	-	24	-	-	-	-	24
Bad Krozingen	292	-	-	292	-	-	-	-	292
Bad Mergentheim, Caritas-Krhs.	51	-	-	51	-	-	-	-	51
Bad Säckingen, Krkrhs.	136	-	-	136	-	-	-	-	136
Böblingen, Krkrhs. 1)	8	-	-	8	-	-	-	-	8
Bräunlingen	5	6	-	104	-	-	-	-	104
Breisach-Niederrimsingen	4	-	-	4	-	-	-	-	4
Bruchsal, Krhs	125	-	-	125	-	-	-	-	125
Buchen	-	-	-	165	-	-	-	-	165
Calw, Krkrhs.	51	-	-	51	-	-	-	-	51
Donaueschingen, Krkrhs.	29	-	-	29	-	-	-	-	29
Emmendingen-Windenreute	12	2	-	20	-	-	-	-	20
Esslingen, Städtische Kliniken	39	-	-	39	-	-	-	-	39
Freiburg i. Br., St. Josefskrhs.	18	-	-	18	-	-	-	-	18
Freiburg, Uni.-Klinik	1 070	-	-	1 070	-	-	-	-	1 070
Friedrichshafen, Städt. Krhs.	896	-	-	896	-	-	-	-	896
Gerlingen-Schillerhöhe	2	-	-	87	-	-	-	-	87
Heilbronn, Klinikum Am Gesundbrunnen	113	-	-	113	-	-	-	-	113
Immenstaad	-	-	-	2	-	-	-	-	2
Karlsruhe, St. Vicentius Krhs.	1 260	-	-	1 260	-	-	-	-	1 260
Karlsruhe, Städt. Klinikum	508	-	-	508	-	-	-	-	508
Kirchheim/Teck, Krkrhs.	36	-	-	36	-	-	-	-	36
Langenau, Krkrhs. 1)	24	-	-	24	-	-	-	-	24
Leonberg	1 127	-	-	1 127	-	-	-	-	1 127
Leutkirch, Krhs.	1	-	-	1	-	-	-	-	1
Lörrach, Krkrhs.	147	-	-	147	-	-	-	-	147
Löwenstein, Klinik	36	-	-	36	-	-	-	-	36
Ludwigsburg, Klinik	193	-	-	193	-	-	-	-	193
Mannheim, Klinikum	395	-	-	395	-	-	-	-	395
Mannheim, Theresienkrhs.	20	-	-	20	-	-	-	-	20
Möckmühl, Krkrhs.	5	-	-	5	-	-	-	-	5
Mosbach, Krkrhs.	19	-	-	19	-	-	-	-	19
Mühlacker, Krkrhs.	7	-	-	7	-	-	-	-	7
Mühlhausen-Ehingen	25	-	-	25	-	-	-	-	25
Mutlangen, Stauferklinikum	26	-	-	26	-	-	-	-	26
Offenburg, Klinikum	16	-	-	16	-	-	-	-	16
Offenburg, St. Josefklinik	3	-	-	3	-	-	-	-	3
Pfullendorf, Krhs.	9	-	-	9	-	-	-	-	9
Ravensburg, Krhs.	221	-	-	221	-	-	-	-	221
Reutlingen, Krkrhs.	81	-	-	81	-	-	-	-	81
Reutlingen-Betzingen	-	-	-	34	-	-	-	-	34
Rheinau	11	-	-	11	-	-	-	-	11
Rottweil, Krkrhs.	13	-	-	13	-	-	-	-	13
Rottweil-Rottenmünster, Krhs.	2	-	-	2	-	-	-	-	2
Ruit, Paracelsius Krhs.	8	-	-	8	-	-	-	-	8
Schwenningen, Kliniken	1 236	-	-	1 236	-	-	-	-	1 236
Schwieberdingen	-	-	-	9	-	-	-	-	9
Sindelfingen, Städt. Krhs.	158	-	-	158	-	-	-	-	158
Singen, Hegau-Klinikum	61	-	-	61	-	-	-	-	61
Stuttgart, Klinikum	221	-	-	221	-	-	-	-	221
Stuttgart-Untertürkheim	-	-	-	1	-	-	-	-	1
Tuttlingen, Krkrhs.	72	-	-	72	-	-	-	-	72
Ulm, Bundeswehrkrkrhs.	987	-	-	987	-	-	-	-	987
Ulm, Klinikum	170	-	-	170	-	-	-	-	170
Waldshut, Spitalfond	174	-	-	174	-	-	-	-	174
Weinheim, Krkrhs.	5	-	-	5	-	-	-	-	5
Zimmern	-	-	-	43	-	-	-	-	43
Zusammen ..	10 321	8	-	10 767	-	-	-	-	10 767
Segelfluggelände									
Baden-Oos	128	271	874	1 273	2 331	478	345	-	4 427
Bartholomae-Amalienhof	23	235	621	879	3 898	1 087	34	-	5 898
Baumerlenbach	-	-	157	1 134	916	607	74	-	2 731
Berneck	-	-	-	-	1 777	168	-	-	1 945
Bohlhof	-	-	239	256	1 352	527	-	-	2 135
Deckenpfronn-Egelsee 1)	121	52	-	173	1 147	387	-	-	1 707
Degmarn	-	-	-	-	820	18	132	-	970
Ellwangen	130	314	174	633	1 492	390	51	3	2 569
Erbach	191	124	237	718	683	913	277	65	2 656
Esslingen-Jägerhaus	40	-	244	284	1 729	427	-	-	2 440

9.1 Flugbetrieb mit Motorflugzeugen, Hubschraubern und sonstigen Luftfahrzeugen auf allen Flugplätzen, Hubschrauberlandeplätzen, Segelflug- und Ultraleichtfluggeländen

Starts nach Flugarten

Gegenstand der Nachweisung	Motorflüge								
	Überführungsflüge	Werkverkehrsflüge		Schulflüge		Sportflüge		Flüge von Staatsluftfahrzeugen	
		Strecke	Platz	Strecke	Platz	Strecke	Platz	Strecke	Platz
Eutingen im Gäu	-	-	-	-	-	146	770	-	-
Farrenberg	-	-	-	-	-	-	-	-	-
Grabenstetten	-	-	-	-	-	-	10	-	-
Gruibingen/Nortel	-	-	-	46	95	-	-	-	470
Haiterbach-Nagold	-	-	-	-	-	-	-	-	-
Hangensteinerhof	-	-	-	-	-	-	35	-	-
Hayingen	-	-	-	-	-	8	-	-	-
Heilbronn-Böckingen	-	-	-	-	-	-	-	-	-
Heiligenberg	-	-	-	-	-	-	-	-	-
Hermuthausen	-	-	-	-	-	5	-	-	-
Hilzingen	-	-	-	-	-	6	38	-	-
Hockenheim	-	-	-	-	-	-	-	-	-
Hornberg	6	-	-	-	-	-	-	-	-
Hülben	-	12	32	-	-	-	-	-	-
Hütten-Hotzenwald	-	-	-	-	-	-	-	-	-
Isny-Rotmoos	-	-	-	-	-	-	-	-	-
Kirchzarten	-	-	-	-	-	-	-	-	-
Kißlegg	-	-	-	-	-	-	-	-	-
Klippeneck	-	-	-	-	-	-	-	-	-
Leibertingen	-	-	-	-	-	9	-	-	-
Leuzendorf b. Gerabronn	-	-	-	-	-	-	-	-	-
Linkenheim	-	-	-	-	-	20	-	-	-
Löchgau 1)	-	-	-	-	-	-	-	-	-
Malmsheim	-	-	-	-	-	-	-	-	-
Malsch	-	-	-	-	-	2	35	-	-
Markdorf	-	-	-	-	-	-	-	-	-
Möckmühl-Korb	-	-	-	-	-	-	-	-	-
Mülben	-	-	-	-	-	-	-	-	-
Müllheim	-	-	-	-	-	-	-	-	-
Münsingen-Eisberg	-	-	-	-	-	-	-	-	-
Musbach	1	-	-	-	-	-	-	-	-
Neresheim	-	-	-	-	-	-	-	-	-
Ochsenhausen	-	-	-	-	-	-	-	-	-
Oppingen-Au	-	-	-	-	-	-	-	-	-
Pattonville	-	-	-	-	-	-	-	-	-
Pleidelsheim	-	-	-	-	-	-	-	-	-
Rastatt-Baldenau	-	-	-	-	-	-	-	-	-
Reiselfingen	-	-	-	-	-	-	-	-	-
Rheinstetten	-	2	7	-	-	-	-	-	-
Riedlingen	-	-	-	-	-	-	-	-	-
Rossfeld	-	-	-	-	-	-	-	-	-
Schäffhalde	-	-	-	-	-	-	-	-	-
Schlechtenfeld	-	-	-	-	-	-	-	-	-
Schreckhof	-	-	-	-	-	-	-	-	-
Schwann-Conweiler	-	-	-	-	-	-	-	-	-
Stahringen-Wahlwies	-	-	-	-	-	34	219	-	-
Tauberbischofsheim	-	-	-	-	-	-	-	-	-
Teck	-	-	-	-	-	-	-	-	-
Übersberg	-	-	-	-	-	-	64	-	-
Volkeshofen-Lichtenberg	-	-	-	-	30	50	140	-	-
Weinheim/Bergstraße	-	-	-	-	-	89	-	-	-
Weipertshofen	-	-	-	-	-	-	-	-	-
Welzheim	-	-	-	-	-	-	-	-	-
Zusammen ..	7	17	39	148	659	771	1 442	3	470
Ultraleichtfluggelände									
Ohlsbach	-	-	-	-	-	-	-	-	-
Sauldorf-Boll	-	-	-	-	-	-	-	-	-
Unterschneidheim-Walxheim	-	-	-	-	-	-	-	-	-
Zusammen ..	-	-	-	-	-	-	-	-	-
Bayern	8 964	10 651	4 367	9 688	25 084	5 176	5 803	960	695
Flugplätze									
München	1 544	1 299	3	-	-	-	-	-	-
Nürnberg	3 722	451	3	312	1 829	-	-	33	-
Ampfing-Waldkraiburg	-	-	-	-	-	-	-	-	-
Anspach-Petershof	-	-	-	12	73	-	-	-	-
Arnbruck 1)	-	44	-	35	88	40	30	-	-
Aschaffenburg	-	35	14	310	1 317	-	-	-	-
Augsburg-Mühlhausen	-	894	190	559	670	-	-	48	7
Bad Endorf/Joling 1)	-	-	-	-	-	-	-	-	-
Bad Kissingen	-	-	-	32	205	-	-	2	-
Bad Neustadt/S.-Grasberg	-	-	-	45	450	-	-	2	-
Bad Windsheim	-	-	-	-	-	-	-	-	-

9.1 Flugbetrieb mit Motorflugzeugen, Hubschraubern und sonstigen Luftfahrzeugen auf allen Flugplätzen, Hubschrauberlandeplätzen, Segelflug- und Ultraleichtfluggeländen

Starts nach Flugarten

Gegenstand der Nachweisung	Motorflüge				Segel- flüge	Motor- segel- flüge	Ultra- leicht- flüge	Be- mannte Ballone	Flüge insge- samt
	sonstige nichtgewerbliche		Schlepp- starts	Zusammen					
	Strecke	Platz							
Eutingen im Gäu	-	-	160	1 076	1 452	317	115	-	2 960
Farrenberg	262	846	138	1 246	1 965	905	12	1	4 129
Grabenstetten	71	417	657	1 155	2 280	454	59	8	3 956
Gruibingen/Nortel	115	340	228	1 294	1 931	570	317	6	4 118
Haiterbach-Nagold	-	-	31	31	1 834	687	549	-	3 101
Hangensteinerhof	61	257	134	487	1 716	534	161	1	2 899
Hayingen	32	40	40	120	925	395	52	1	1 493
Heilbronn-Böckingen	-	-	-	-	1 093	-	-	-	1 093
Heiligenberg	-	-	-	-	1 225	263	63	-	1 551
Hermuthausen	-	-	-	5	980	574	-	-	1 559
Hilzingen	377	1 128	18	1 567	-	-	-	-	1 567
Hockenheim	196	-	127	323	554	373	25	-	1 275
Hornberg	115	205	2 296	2 622	3 904	1 882	1 139	-	9 547
Hülben	172	328	92	636	672	142	17	-	1 467
Hütten-Hotzenwald	-	-	532	532	1 764	949	64	-	3 309
Isny-Rotmoos	40	11	42	93	1 461	128	-	-	1 682
Kirchzarten	-	-	-	-	1 479	-	-	-	1 479
Kißlegg	-	-	-	-	1 337	-	123	2	1 462
Klippeneck	60	166	315	541	3 931	347	216	-	5 035
Leibertingen	6	-	-	15	2 347	755	120	-	3 237
Leuzendorf b. Gerabronn	-	-	-	-	534	121	-	-	655
Linkenheim	-	-	460	480	1 641	102	-	-	2 223
Löchgau 1)	34	111	5	150	1 404	433	6	25	2 018
Malmsheim	27	158	-	185	1 866	693	1 038	-	3 782
Malsch	-	-	-	37	2 096	360	-	-	2 493
Markdorf	-	-	-	-	703	-	442	-	1 145
Möckmühl-Korb	-	-	-	-	1 103	423	-	-	1 526
Mülben	-	-	-	-	530	20	-	-	550
Müllheim	18	52	137	207	1 047	129	281	-	1 664
Münsingen-Eisberg	102	65	1 011	1 178	1 211	205	254	-	2 848
Musbach	47	41	227	316	1 649	286	-	-	2 251
Neresheim	16	14	56	86	1 240	99	-	-	1 425
Ochsenhausen	-	-	-	-	480	-	-	-	480
Oppingen-Au	50	92	460	602	860	174	-	-	1 636
Pattonville	1 826	-	-	1 826	507	471	693	-	3 497
Pleidelsheim	14	15	-	29	585	422	27	6	1 069
Rastatt-Baldenau	6	16	2	24	369	569	822	-	1 784
Reiselfingen	-	-	22	22	1 622	358	47	-	2 049
Rheinstetten	-	247	189	445	4 835	320	822	-	6 422
Riedlingen	62	154	15	231	422	435	378	-	1 466
Rossfeld	54	-	18	72	1 896	516	234	-	2 718
Schäffalde	-	-	-	-	714	-	-	12	726
Schlechtenfeld	61	60	85	206	327	216	315	-	1 064
Schreckhof	18	47	12	77	661	390	8	-	1 136
Schwann-Conweiler	-	-	-	-	1 089	-	-	-	1 089
Stahringen-Wahlwies	-	-	724	977	637	436	18	34	2 102
Tauberbischofsheim	-	-	-	-	484	-	-	-	484
Teck	-	-	-	-	1 208	222	264	-	1 694
Übersberg	-	-	53	117	3 015	1 212	17	8	4 369
Volkleshofen-Lichtenberg	-	-	190	410	1 416	537	-	-	2 363
Weinheim/Bergstraße	-	-	637	726	2 021	489	36	21	3 293
Weipertshofen	-	-	-	-	1 154	478	-	-	1 632
Welzheim	1	-	-	1	404	150	-	-	555
Zusammen ..	4 476	5 806	11 659	25 497	88 725	24 543	9 647	193	148 605
Ultraleichtfluggelände									
Ohlsbach	-	-	-	-	-	-	219	-	219
Sauldorf-Boll	-	-	-	-	-	-	823	-	823
Unterschneidheim-Walxheim	-	-	-	-	-	-	397	-	397
Zusammen ..	-	-	-	-	-	-	1 439	-	1 439
Bayern	68 931	71 857	29 475	241 651	131 084	68 390	86 872	921	528 918
Flugplätze									
München	1 448	1 499	-	5 793	-	-	-	-	5 793
Nürnberg	1 362	1 049	-	8 761	-	28	5	-	8 794
Ampfing-Waldkraiburg	379	-	-	379	-	56	3 282	-	3 717
Anspach-Petershof	293	534	81	993	709	766	1 063	-	3 531
Arnbruck 1)	1 670	270	580	2 757	615	755	320	5	4 452
Aschaffenburg	3 476	3 664	823	9 639	840	950	3 845	10	15 284
Augsburg-Mühlhausen	2 824	2 942	230	8 364	2 930	985	195	-	12 474
Bad Endorf/Joling 1)	437	915	-	1 352	-	441	585	-	2 378
Bad Kissingen	168	278	15	700	640	930	535	8	2 813
Bad Neustadt/S.-Grasberg	16	-	822	1 335	2 500	1 000	280	12	5 127
Bad Windsheim	127	76	10	213	850	233	43	-	1 339

9.1 Flugbetrieb mit Motorflugzeugen, Hubschraubern und sonstigen Luftfahrzeugen auf allen Flugplätzen, Hubschrauberlandeplätzen, Segelflug- und Ultraleichtfluggeländen

Starts nach Flugarten

Gegenstand der Nachweisung	Motorflüge								
	Überführungsflüge	Werkverkehrsflüge		Schulflüge		Sportflüge		Flüge von Staatsluftfahrzeugen	
		Strecke	Platz	Strecke	Platz	Strecke	Platz	Strecke	Platz
Bad Wörishofen	-	-	-	100	650	-	-	-	-
Bamberg-Breitenau	-	47	-	48	991	-	-	12	-
Bayreuth	-	227	24	20	13	-	-	3	-
Beilngries	-	-	-	581	1 084	-	-	-	-
Burg Feuerstein	-	-	-	156	581	-	-	-	-
Coburg-Brandensteinebene	-	753	22	97	863	-	-	-	-
Coburg-Steinrücken	-	-	-	-	-	629	352	-	-
Dachau-Gröbenried	-	-	-	-	-	-	-	-	-
Deggendorf-Steinkirchen	25	-	-	201	48	311	325	2	2
Dingolfing	-	-	-	-	-	153	229	-	-
Donauwörth-Genderkingen 2)	-	172	-	-	-	-	-	-	-
Ebern-Sendelbach	-	-	-	-	-	-	-	-	-
Eggenfelden	-	62	61	19	53	-	-	55	21
Elsenthal-Grafenau 1)	8	10	-	38	125	5	-	-	-
Erding	-	-	-	143	380	373	261	-	-
Fürstenzell	-	-	-	-	-	-	-	-	-
Giebelstadt	-	68	-	1	10	-	-	-	-
Griesau	-	-	-	-	-	-	-	-	-
Günching	-	-	-	-	-	-	-	-	-
Günzburg-Donauried	-	-	-	79	326	-	-	-	-
Gunzenhausen-Reutberg	-	-	-	4	54	-	-	-	-
Haßfurt	-	1	-	232	641	-	-	-	-
Herzogenaurach	-	-	-	108	1 823	-	9	-	-
Hettstadt b. Würzburg	-	-	-	400	1 233	1 007	300	-	-
Hetzleser Berg	-	-	-	-	-	-	-	-	-
Hof-Plauen	3	283	-	58	485	-	-	-	-
Illertissen	-	-	-	30	-	155	202	11	28
Jesenwang	-	-	-	-	-	-	-	-	-
Kempten-Durach	-	-	-	24	231	-	20	10	2
Kirchdorf/Inn 1)	-	-	-	20	-	558	366	-	-
Kulmbach	-	-	-	180	1 607	-	-	-	-
Lager Hammelburg	-	-	-	5	110	-	-	-	-
Landsberg	-	-	-	-	-	-	-	-	-
Landshut	-	221	454	23	177	-	44	17	-
Lauf-Lillinghof	-	-	-	-	-	-	21	-	-
Leipheim	-	-	-	-	-	-	-	-	-
Lichtenfels 2)	-	20	-	17	231	-	-	-	-
Mainbullau	-	-	-	51	165	-	-	-	-
Manching	-	-	-	-	-	51	269	-	-
Mindelheim-Mattsies	-	-	-	-	-	-	-	-	-
Moosburg-Kippe	-	-	-	-	-	264	673	-	-
Müldorf	-	139	154	144	593	-	-	10	-
Neuburg-Zell	-	-	-	-	-	-	-	-	-
Neuburg-Egweil	-	-	-	3	-	-	-	-	-
Neumarkt/Opf.	-	-	-	-	-	-	-	-	-
Neustadt/A.-Eichelberg	-	-	-	-	-	-	-	-	-
Nittenau-Bruck	-	-	-	50	557	-	-	-	-
Nördlingen	-	-	-	3	114	-	-	-	-
Oberpfaffenhofen	296	-	-	60	1 532	-	-	7	-
Oberschleißheim	-	-	-	-	-	-	-	-	-
Ochsenfurt	-	-	-	-	-	20	10	-	-
Pegnitz/Zipserberg	-	-	-	7	34	-	-	-	-
Pfarrkirchen	-	-	-	-	-	-	-	-	-
Regensburg-Oberhub	-	55	7	55	780	-	-	-	-
Rosenthal Field-Plössen	-	-	-	39	525	-	-	-	-
Rothenburg o.d. Tauber	-	28	-	275	1 268	-	-	-	-
Schmidgaden	-	-	-	-	-	63	368	-	-
Schwabach-Heidenberg	-	-	-	94	783	649	1 592	-	-
Schwabmünchen	-	-	-	-	-	-	-	-	-
Schwandorf	-	-	-	-	-	-	-	-	-
Schweinfurt-Süd	-	-	-	9	10	-	-	2	-
Sonnen b. Passau	-	-	-	-	-	-	-	-	-
Straubing-Wallmühle	3 208	2 746	215	2 359	-	-	-	70	8
Thalmässing	-	-	-	-	-	505	-	-	-
Thannhausen	-	-	-	34	13	-	-	-	-
Treuchtlingen-Bubenheim	-	41	3	-	-	-	-	-	-
Vilsbiburg	-	-	-	-	-	-	-	-	-
Vilshofen	-	204	-	264	117	-	-	59	-
Vogtareuth	-	-	-	-	-	-	-	-	-
Weiden/Opf.	-	506	344	56	810	-	-	26	4
Weißenhorn	-	-	-	-	-	-	-	-	-
Wildberg b. Lindau	-	-	-	-	-	-	-	-	-

9 Nichtgewerblicher Flugbetrieb 2007

9.1 Flugbetrieb mit Motorflugzeugen, Hubschraubern und sonstigen Luftfahrzeugen auf allen Flugplätzen, Hubschrauberlandeplätzen, Segelflug- und Ultraleichtfluggeländen

Starts nach Flugarten

Gegenstand der Nachweisung	Motorflüge				Segel- flüge	Motor- segel- flüge	Ultra- leicht- flüge	Be- mannte Ballone	Flüge insge- samt
	sonstige nichtgewerbliche		Schlepp- starts	Zusammen					
	Strecke	Platz							
Bad Wörishofen	1 256	3 306	-	5 312	-	250	400	10	5 972
Bamberg-Breitenau	478	1 070	339	2 985	2 148	499	157	15	5 804
Bayreuth	1 208	161	389	2 045	1 965	385	176	-	4 571
Beilngries	932	437	613	3 647	761	128	363	-	4 899
Burg Feuerstein	535	2 335	3 300	6 907	3 135	1 407	3 868	2	15 319
Coburg-Brandensteinebene	1 137	2 165	297	5 334	886	308	330	-	6 858
Coburg-Steinrücken	-	-	105	1 086	452	236	654	-	2 428
Dachau-Gröbenried	-	160	-	160	2 237	869	44	-	3 310
Deggendorf-Steinkirchen	152	116	448	1 630	481	847	559	-	3 517
Dingolfing	-	-	61	443	99	1 271	1 560	5	3 378
Donauwörth-Genderkingen 2)	1 482	1 896	6	3 556	6	234	3 913	-	7 709
Ebern-Sendelbach	-	-	317	317	123	-	240	-	680
Eggenfelden	-	861	725	1 857	-	126	411	-	2 394
Elsenthal-Grafenau 1)	342	110	-	638	-	8	30	-	676
Erding	-	-	16	1 173	16	382	71	-	1 642
Fürstenzell	160	458	240	858	240	441	818	-	2 357
Giebelstadt	184	159	9	431	1 580	433	398	-	2 842
Griesau	48	222	-	270	-	5	2 988	-	3 263
Günching	-	-	-	-	-	98	-	664	762
Günzburg-Donauried	323	1 908	-	2 636	-	49	1 748	-	4 433
Gunzenhausen-Reutberg	309	650	312	1 329	387	419	469	-	2 604
Haßfurt	1 098	1 556	-	3 528	13	117	1 538	7	5 203
Herzogenaurach	1 076	3 346	3	6 365	3	43	827	16	7 254
Hettstadt b. Würzburg	-	-	-	2 940	-	83	756	-	3 779
Hetzleser Berg	130	437	789	1 356	1 655	830	614	-	4 455
Hof-Plauen	839	547	-	2 215	-	157	87	-	2 459
Illertissen	-	-	229	655	685	303	216	-	1 859
Jesenwang	1 483	4 047	-	5 530	-	368	2 377	14	8 289
Kempten-Durach	1 298	2 710	264	4 559	1 149	4 648	2 577	29	12 962
Kirchdorf/Inn 1)	-	-	848	1 792	1 028	1 663	1 806	5	6 294
Kulmbach	87	-	29	1 903	216	432	2 585	-	5 136
Lager Hammelburg	-	-	378	493	1 954	23	5	-	2 475
Landsberg	32	344	-	376	-	30	-	-	406
Landshut	3 058	2 290	24	6 308	1 277	288	3 984	39	11 896
Lauf-Lillinghof	240	118	1 037	1 416	1 039	208	242	-	2 905
Leipheim	149	214	249	612	500	365	847	-	2 324
Lichtenfels 2)	146	391	270	1 075	270	11	23	5	1 384
Mainbullau	804	1 269	-	2 289	2	292	1 884	-	4 467
Manching	-	-	163	483	1 233	221	204	-	2 141
Mindelheim-Mattsies	388	495	-	883	30	168	-	-	1 081
Moosburg-Kippe	-	-	482	1 419	493	708	23	1	2 644
Mühl Dorf	1 737	2 563	495	5 835	558	1 256	2 213	-	9 862
Neuburg-Zell	10	74	409	493	407	345	117	-	1 362
Neuburg-Egweil	135	254	-	392	-	12	333	-	737
Neumarkt/Opf.	43	16	2	61	-	695	-	-	756
Neustadt/A.-Eichelberg	799	1 066	122	1 987	122	325	134	-	2 568
Nittenau-Bruck	155	655	-	1 417	-	-	-	-	1 417
Nördlingen	292	634	7	1 050	6	200	460	-	1 716
Oberpfaffenhofen	1 287	2 427	88	5 697	661	805	-	-	7 163
Oberschleißheim	2 198	613	160	2 971	1 821	914	292	-	5 998
Ochsenfurt	-	-	-	30	-	2	2	-	34
Pegnitz/Zipserberg	63	157	178	439	227	344	334	-	1 344
Pfarrkirchen	-	-	150	150	1 164	454	149	-	1 917
Regensburg-Oberhub	662	1 388	16	2 963	16	73	126	-	3 178
Rosenthal Field-Plössen	310	1 981	-	2 855	-	-	-	-	2 855
Rothenburg o.d. Tauber	1 286	1 199	139	4 195	177	186	4 940	-	9 498
Schmidgaden	-	-	-	431	-	38	657	-	1 126
Schwabach-Heidenberg	27	472	953	4 570	1 068	559	342	-	6 539
Schwabmünchen	129	226	25	380	741	488	165	1	1 775
Schwandorf	73	32	5	110	2 211	911	18	3	3 253
Schweinfurt-Süd	125	302	321	769	1 335	554	80	10	2 748
Sonnen b. Passau	40	104	-	144	-	782	-	-	926
Straubing-Wallmühle	-	9	-	8 615	538	1 059	892	-	11 104
Thalmässing	285	-	-	790	-	38	1 896	-	2 724
Thannhausen	50	65	74	236	1 364	258	309	-	2 167
Treuchtlingen-Bubenheim	120	123	155	442	450	188	633	-	1 713
Vilsbiburg	151	452	-	603	2	76	1 200	5	1 886
Vilshofen	4 078	580	33	5 335	73	637	1 030	-	7 075
Vogtareuth	254	555	223	1 032	223	82	155	-	1 492
Weiden/Opf.	132	636	831	3 345	845	648	2 549	7	7 394
Weißenhorn	131	162	206	499	1 643	761	107	3	3 013
Wildberg b. Lindau	587	-	220	807	220	34	614	-	1 675

9.1 Flugbetrieb mit Motorflugzeugen, Hubschraubern und sonstigen Luftfahrzeugen auf allen Flugplätzen, Hubschrauberlandeplätzen, Segelflug- und Ultraleichtfluggeländen

Starts nach Flugarten

Gegenstand der Nachweisung	Motorflüge								
	Überführungsflüge	Werkverkehrsflüge		Schulflüge		Sportflüge		Flüge von Staatsluftfahrzeugen	
		Strecke	Platz	Strecke	Platz	Strecke	Platz	Strecke	Platz
Würzburg-Schenkenturm	-	-	-	115	519	-	-	3	-
Zusammen ..	8 806	8 306	1 494	7 507	24 168	4 783	5 071	372	72
Hubschrauberlandeplätze									
Agatharied, Krhs.	-	-	-	-	-	-	-	-	-
Bayreuth, Klinikum	-	-	-	-	-	-	-	-	-
Donauwörth	111	2 047	2 802	232	123	-	-	561	623
Ebersberg, Kreisklinik	-	-	-	-	-	-	-	-	-
Garmisch-Patenkirchen, Klinikum	-	-	-	-	-	-	-	-	-
Ingolstadt, Klinikum	-	-	-	-	-	-	-	-	-
Kempten/Allg.	-	-	-	-	-	-	-	-	-
Metten	-	3	-	-	-	-	-	-	-
München Krhs., Schwabing	-	-	-	-	-	-	-	-	-
München, Herzzentrum	-	-	-	-	-	-	-	-	-
München, Klinik Dr. Rinecker	-	-	-	-	-	-	-	-	-
München, Klinikum Grosshadern	-	-	-	-	-	-	-	-	-
München, Krhs. Harlaching	-	-	-	-	-	-	-	-	-
München, Krhs. Neuperlach	-	-	-	-	-	-	-	-	-
Murnau, Unfallklinik	-	-	-	-	-	-	-	-	-
Neuburg an der Donau 1)	-	26	-	-	-	5	4	-	-
Ochsenfurt, Mainklinik	-	-	-	-	-	-	-	-	-
Regensburg, Klinikum	-	-	-	-	-	-	-	-	-
Ritzisried	2	14	-	6	-	-	-	-	-
Straubing, Klinikum St. Elisabeth	-	-	-	-	-	-	-	-	-
Traunstein, Krkhs.	-	-	-	-	-	-	-	-	-
Türkenfeld	-	-	-	-	-	-	-	-	-
Untererthal	4	8	-	-	-	24	-	-	-
Wiedergeltingen	-	-	-	-	-	-	-	-	-
Würzburg, Klinikum	-	-	-	-	-	-	-	-	-
Zusammen ..	117	2 098	2 802	238	123	29	4	561	623
Segelfluggelände									
Agathazeller Moss 1)	-	-	-	-	-	-	-	-	-
Aichach	-	-	-	1 807	-	-	-	-	-
Altdorf-Hagenhausen	-	-	-	-	-	-	-	-	-
Altenbachtal	-	-	-	-	-	-	-	-	-
Altfeld	-	-	-	-	-	-	-	-	-
Altötting	-	-	-	-	-	-	-	-	-
Am Kreuzberg-Saal a.d. Saale	-	-	-	-	-	-	-	-	-
Amberg	-	-	-	-	-	1	-	-	-
Antersberg/Aßling	-	-	-	-	-	-	156	-	-
Bad Brückenau-Oberleichtersbach	-	-	-	-	-	-	-	-	-
Bad Königshofen	-	-	-	6	32	-	-	-	-
Bad Wörishofen	8	-	-	-	-	-	-	-	-
Benediktbeuren	-	-	-	-	-	-	-	-	-
Bischofsberg	19	-	-	42	221	-	-	-	-
Brannenburg	-	-	-	-	-	-	-	-	-
Büchig	-	-	-	-	2	100	111	-	-
Cham-Janahof	-	-	-	-	-	-	-	-	-
Dobenreuth	-	-	-	-	-	-	-	-	-
Donauwörth-Stillberghof	-	-	-	-	-	-	-	-	-
Dürabuch	-	-	-	-	-	-	-	-	-
Eichstätt	-	-	-	-	-	-	-	-	-
Erbendorf-Schweißlohe	-	-	-	-	-	-	-	-	-
Eschenlohe-Weghaus	-	-	-	-	-	-	-	-	-
Fichtelbrunn	-	-	-	-	-	-	-	-	-
Flintsbach	-	-	-	-	-	-	-	-	-
Friesener Warte	-	-	-	14	-	-	-	-	-
Fürstenfeldbruck	-	-	-	29	352	-	-	-	-
Fürth-Seckendorf	14	-	-	-	-	-	-	2	-
Füssen	-	-	-	-	-	15	25	-	-
Gammelsdorf	-	-	-	-	-	-	-	-	-
Geitau	-	-	-	-	-	-	-	-	-
Geratshof	-	-	-	-	-	-	-	-	-
Greding	-	-	-	-	-	-	-	-	-
Greiling/Bad Tölz 1)	-	-	-	-	-	-	-	-	-
Gundelfingen, A. vorderen Berg	-	-	-	-	-	70	80	-	-
Haidberg-Zell	-	-	-	-	-	-	-	-	-
Hallertau	-	-	-	-	-	-	-	-	-
Hersbruck	-	-	-	-	-	-	-	-	-
Hienheim	-	-	-	-	-	-	-	-	-
Ingolstadt-Etting	-	-	-	-	-	-	-	-	-
Irsingen	-	-	-	-	-	-	-	-	-
Karlstadt-Saupurzel 1)	-	-	-	-	-	-	-	-	-

9.1 Flugbetrieb mit Motorflugzeugen, Hubschraubern und sonstigen Luftfahrzeugen auf allen Flugplätzen, Hubschrauberlandeplätzen, Segelflug- und Ultraleichtfluggeländen

Starts nach Flugarten

Gegenstand der Nachweisung	Motorflüge				Segel- flüge	Motor- segel- flüge	Ultra- leicht- flüge	Be- mannte Ballone	Flüge insge- samt
	sonstige nichtgewerbliche		Schlepp- starts	Zusammen					
	Strecke	Platz							
Würzburg-Schenkenturm	1 091	1 593	842	4 163	842	337	288	-	5 630
Zusammen ..	47 824	63 343	20 157	191 903	51 861	38 558	69 980	876	353 178
Hubschrauberlandeplätze									
Agatharied, Krhs.	49	-	-	49	-	-	-	-	49
Bayreuth, Klinikum	1 634	-	-	1 634	-	-	-	-	1 634
Donauwörth	-	-	-	6 499	-	-	-	-	6 499
Ebersberg, Kreisklinik	14	-	-	14	-	-	-	-	14
Garmisch-Patenkirchen, Klinikum	241	-	-	241	-	-	-	-	241
Ingolstadt, Klinikum	1 462	-	-	1 462	-	-	-	-	1 462
Kempten/Allg.	1 676	-	-	1 676	-	-	-	-	1 676
Metten	109	2	-	114	-	-	-	-	114
München Krhs., Schwabing	378	-	-	378	-	-	-	-	378
München, Herzzentrum	158	-	-	158	-	-	-	-	158
München, Klinik Dr. Rinecker	1	-	-	1	-	-	-	-	1
München, Klinikum Grosshadern	1 006	-	-	1 006	-	-	-	-	1 006
München, Krhs. Harlaching	1 216	-	-	1 216	-	-	-	-	1 216
München, Krhs. Neuperlach	160	-	-	160	-	-	-	-	160
Murnau, Unfallklinik	1 003	-	-	1 003	-	-	-	-	1 003
Neuburg an der Donau 1)	-	-	-	35	-	-	-	-	35
Ochsenfurt, Mainklinik	1 226	-	-	1 226	-	-	-	-	1 226
Regensburg, Klinikum	1 724	-	-	1 724	-	-	-	-	1 724
Ritzisried	-	-	-	22	-	-	-	-	22
Straubing, Klinikum St. Elisabeth	1 419	-	-	1 419	-	-	-	-	1 419
Traunstein, Krkhs.	1 332	-	-	1 332	-	-	-	-	1 332
Türkenfeld	52	-	-	52	-	-	-	-	52
Untererthal	12	-	-	48	-	-	-	-	48
Wiedergeltingen	94	-	-	94	-	-	-	-	94
Würzburg, Klinikum	496	-	-	496	-	-	-	-	496
Zusammen ..	15 462	2	-	22 059	-	-	-	-	22 059
Segelfluggelände									
Agathazeller Moss 1)	-	-	-	-	1 037	1 328	427	-	2 792
Aichach	998	-	17	2 822	1 623	1 025	36	-	5 506
Altdorf-Hagenhausen	-	-	-	-	2 879	777	22	-	3 678
Altenbachtal	19	184	72	275	2 872	648	72	-	3 867
Altfeld	17	153	162	332	162	49	23	-	566
Altötting	130	255	615	1 000	615	375	136	10	2 136
Am Kreuzberg-Saal a.d. Saale	33	181	113	327	1 487	492	335	-	2 641
Amberg	-	-	5	6	1 898	620	1	-	2 525
Antersberg/Aßling	-	-	257	413	1 532	222	776	-	2 943
Bad Brückenau-Oberleichtersbach	4	-	-	4	532	99	1	-	636
Bad Königshofen	84	201	17	340	39	162	49	16	606
Bad Wörishofen	-	-	70	78	1 138	186	-	-	1 402
Benediktbeuren	-	-	-	-	744	-	-	-	744
Bischofsberg	-	-	21	303	1 269	212	17	-	1 801
Brannenburg	-	-	-	-	363	-	-	-	363
Büchig	-	-	6	219	4	278	145	3	649
Cham-Janahof	34	418	186	638	2 112	406	-	-	3 156
Dobenreuth	16	42	76	134	521	318	36	-	1 009
Donauwörth-Stillberghof	10	86	950	1 046	1 015	307	135	-	2 503
Dürabuch	-	-	-	-	1 032	-	-	-	1 032
Eichstätt	144	994	333	1 471	2 575	951	1 318	1	6 316
Erbendorf-Schweißlohe	38	114	401	553	783	725	87	-	2 148
Eschenlohe-Weghaus	51	82	-	133	644	1 423	-	-	2 200
Fichtelbrunn	-	-	-	-	79	410	429	-	918
Flintsbach	-	-	-	-	-	166	-	-	166
Friesener Warte	-	-	8	22	1 289	607	28	4	1 950
Fürstenfeldbruck	1 553	2 093	-	4 027	907	599	323	-	5 856
Fürth-Seckendorf	13	38	-	67	1 107	692	1 487	4	3 357
Füssen	40	60	162	302	1 500	710	317	-	2 829
Gammelsdorf	-	-	-	-	1 003	62	-	-	1 065
Geitau	-	-	-	-	1 053	-	-	-	1 053
Geratshof	-	-	-	-	1 807	179	-	-	1 986
Greding	45	193	333	571	347	239	2 308	7	3 472
Greiling/Bad Tölz 1)	84	-	-	84	1 372	8	30	-	1 494
Gundelfingen, A. vorderen Berg	-	-	-	150	850	867	721	-	2 588
Haidberg-Zell	58	140	169	367	1 785	551	337	-	3 040
Hallertau	-	-	-	-	387	315	51	-	753
Hersbruck	-	-	-	-	1 223	493	20	-	1 736
Hienheim	46	163	443	652	627	1 014	-	-	2 293
Ingolstadt-Etting	37	39	121	197	224	129	33	-	583
Irsingen	-	-	-	-	1 234	469	149	-	1 852
Karlstadt-Saupurzel 1)	113	220	296	629	772	31	109	-	1 541

9.1 Flugbetrieb mit Motorflugzeugen, Hubschraubern und sonstigen Luftfahrzeugen auf allen Flugplätzen, Hubschrauberlandeplätzen, Segelflug- und Ultraleichtfluggeländen

Starts nach Flugarten

Gegenstand der Nachweisung	Motorflüge								
	Überführungsflüge	Werkverkehrsflüge		Schulflüge		Sportflüge		Flüge von Staatsluftfahrzeugen	
		Strecke	Platz	Strecke	Platz	Strecke	Platz	Strecke	Platz
Kaufbeuren	-	-	-	17	75	-	-	-	-
Kitzingen	-	-	-	-	-	72	187	-	-
Königsdorf	-	38	1	-	-	-	-	-	-
Kreuzberg b. Kronach	-	-	-	-	-	-	-	-	-
Lechfeld	-	-	-	-	-	101	49	-	-
Manching	-	-	-	-	-	-	-	-	-
Memmingen	-	209	70	28	94	-	-	25	-
Oberhinkofen	-	-	-	-	-	5	120	-	-
Ottenberg	-	-	-	-	-	-	-	-	-
Ottengrüner Heide	-	-	-	-	-	-	-	-	-
Paterzell	-	-	-	-	-	-	-	-	-
Teisendorf/Pank	-	-	-	-	-	-	-	-	-
Tirschenreuth, Im unt. Stadtteich	-	-	-	-	-	-	-	-	-
Tröstau	-	-	-	-	-	-	-	-	-
Unterwössen	-	-	-	-	9	-	-	-	-
Wülzburg b. Weißenburg	-	-	-	-	8	-	-	-	-
Zusammen ..	41	247	71	1 943	793	364	728	27	-
Ultraleichtfluggelände									
Altomünster	-	-	-	-	-	-	-	-	-
Arnschwang	-	-	-	-	-	-	-	-	-
Burgebrach	-	-	-	-	-	-	-	-	-
Ippesheim	-	-	-	-	-	-	-	-	-
Sengenthal	-	-	-	-	-	-	-	-	-
Wasentegernbach	-	-	-	-	-	-	-	-	-
Zusammen ..	-	-	-	-	-	-	-	-	-
Berlin	1 030	2 471	-	126	-	2 739	-	2 125	-
Flugplätze									
Berlin-Tegel	716	150	-	34	-	18	-	2 019	-
Berlin-Tempelhof	314	2 321	-	92	-	2 721	-	106	-
Zusammen ..	1 030	2 471	-	126	-	2 739	-	2 125	-
Hubschrauberlandeplätze									
Berlin, Bundeswehrkrankenhs.	-	-	-	-	-	-	-	-	-
Berlin, Charité	-	-	-	-	-	-	-	-	-
Berlin, Humboldt-Klinikum	-	-	-	-	-	-	-	-	-
Berlin, Klinikum Am Urban	-	-	-	-	-	-	-	-	-
Berlin, Klinikum Benjamin Franklin	-	-	-	-	-	-	-	-	-
Berlin, Klinikum Buch	-	-	-	-	-	-	-	-	-
Berlin, Klinikum Friedrichshain	-	-	-	-	-	-	-	-	-
Berlin, Klinikum Neukölln	-	-	-	-	-	-	-	-	-
Berlin, Krhs. Zehlendorf 1)	-	-	-	-	-	-	-	-	-
Berlin, Unfallkrankenhaus	-	-	-	-	-	-	-	-	-
Berlin, Wenckebach-Krhs.	-	-	-	-	-	-	-	-	-
Zusammen ..	-	-	-	-	-	-	-	-	-
Brandenburg	673	2 754	645	855	2 721	1 821	1 021	855	532
Flugplätze									
Berlin-Schönefeld	622	2 214	-	61	18	822	231	1	-
Bienenfarm	-	-	-	-	-	60	-	6	-
Brandenburg-Mühlenfeld	5	-	-	-	-	-	-	-	-
Bronkow 3)	4	-	-	-	-	-	2	-	-
Cottbus-Drewitz	-	4	-	24	228	14	99	-	-
Dedelow	-	-	-	8	-	268	5	-	-
Eggersdorf/Müncheberg	-	-	-	197	621	59	-	-	-
Eisenhüttenstadt 1)	1	-	-	59	-	-	17	-	-
Falkenberg-Lönnewitz	-	-	-	-	-	-	-	-	-
Finow	1	163	520	22	62	1	-	-	-
Finsterwalde	-	-	4	-	1	-	-	-	-
Finsterwalde-Schacksdorf	-	-	-	-	-	-	-	-	-
Fürstenwalde	-	1	-	8	45	-	-	-	-
Kyritz 1)	-	121	-	-	-	-	-	13	3
Neuhardenberg	12	44	2	31	64	61	104	-	-
Neuhausen	-	21	1	5	49	-	-	-	-
Oehna	-	-	-	29	72	62	14	-	-
Perleberg	21	-	-	32	-	25	-	-	-
Reinsdorf	-	6	-	16	64	28	164	11	30
Ruppiner Land	-	-	-	-	-	-	-	-	-
Saarmund	-	-	-	-	-	-	-	-	-
Schönhagen	-	132	118	69	156	-	-	-	-

9 Nichtgewerblicher Flugbetrieb 2007

9.1 Flugbetrieb mit Motorflugzeugen, Hubschraubern und sonstigen Luftfahrzeugen auf allen Flugplätzen, Hubschrauberlandeplätzen, Segelflug- und Ultraleichtfluggeländen

Starts nach Flugarten

Gegenstand der Nachweisung	Motorflüge				Segel- flüge	Motor- segel- flüge	Ultra- leicht- flüge	Be- mannte Ballone	Flüge insge- samt
	sonstige nichtgewerbliche		Schlepp- starts	Zusammen					
	Strecke	Platz							
Kaufbeuren	182	559	40	873	374	297	314	-	1 858
Kitzingen	-	-	99	358	265	196	21	-	840
Königsdorf	116	638	2 130	2 923	6 131	2 016	-	-	11 070
Kreuzberg b. Kronach	26	53	-	79	809	399	8	-	1 295
Lechfeld	-	-	112	262	597	216	41	-	1 116
Manching	36	299	291	626	1 384	343	-	-	2 353
Memmingen	1 639	845	-	2 910	43	188	296	-	3 437
Oberhinkofen	-	-	192	317	1 345	368	319	-	2 349
Ottenberg	-	-	-	-	2 850	593	-	-	3 443
Ottengrüner Heide	-	-	187	187	1 256	25	148	-	1 616
Paterzell	36	355	1 068	1 459	3 823	633	2	-	5 917
Teisendorf/Pank	-	-	-	-	67	-	-	-	67
Tirschenreuth, Im unt. Stadtteich	1	8	-	9	877	451	6	-	1 343
Tröstau	2	-	1	3	1 548	574	43	-	2 168
Unterwössen	-	-	-	9	12 765	5 149	1 098	-	19 021
Wülzburg b. Weißenburg	40	99	365	512	647	240	23	-	1 422
Zusammen ..	5 645	8 512	9 318	27 689	79 223	29 832	12 277	45	149 066
Ultraleichtfluggelände									
Altomünster	-	-	-	-	-	-	180	-	180
Arnschwang	-	-	-	-	-	-	223	-	223
Burgebrach	-	-	-	-	-	-	435	-	435
Ippesheim	-	-	-	-	-	-	2 863	-	2 863
Sengenthal	-	-	-	-	-	-	525	-	525
Wasentegernbach	-	-	-	-	-	-	389	-	389
Zusammen ..	-	-	-	-	-	-	4 615	-	4 615
Berlin	4 167	-	-	12 658	-	25	166	-	12 849
Flugplätze									
Berlin-Tegel	21	-	-	2 958	-	-	-	-	2 958
Berlin-Tempelhof	30	-	-	5 584	-	25	166	-	5 775
Zusammen ..	51	-	-	8 542	-	25	166	-	8 733
Hubschrauberlandeplätze									
Berlin, Bundeswehrkrankenhs.	57	-	-	57	-	-	-	-	57
Berlin, Charité	380	-	-	380	-	-	-	-	380
Berlin, Humboldt-Klinikum	30	-	-	30	-	-	-	-	30
Berlin, Klinikum Am Urban	15	-	-	15	-	-	-	-	15
Berlin, Klinikum Benjamin Franklin	3 044	-	-	3 044	-	-	-	-	3 044
Berlin, Klinikum Buch	84	-	-	84	-	-	-	-	84
Berlin, Klinikum Friedrichshain	20	-	-	20	-	-	-	-	20
Berlin, Klinikum Neukölln	31	-	-	31	-	-	-	-	31
Berlin, Krhs. Zehlendorf 1)	4	-	-	4	-	-	-	-	4
Berlin, Unfallkrankenhaus	447	-	-	447	-	-	-	-	447
Berlin, Wenckebach-Krhs.	4	-	-	4	-	-	-	-	4
Zusammen ..	4 116	-	-	4 116	-	-	-	-	4 116
Brandenburg	19 078	5 977	3 559	40 491	33 967	6 181	31 960	71	112 670
Flugplätze									
Berlin-Schönefeld	161	2	-	4 132	-	-	7	-	4 139
Bienenfarm	5 753	-	40	5 859	40	20	120	-	6 039
Brandenburg-Mühlenfeld	-	280	220	505	2 215	263	10	2	2 995
Bronkow 3)	73	195	436	710	1 378	382	41	-	2 511
Cottbus-Drewitz	319	400	1	1 089	-	11	475	-	1 575
Dedelow	9	-	-	290	1	7	208	-	506
Eggersdorf/Müncheberg	132	282	167	1 458	1 269	505	4 672	10	7 914
Eisenhüttenstadt 1)	239	114	62	492	581	162	865	-	2 100
Falkenberg-Lönnewitz	894	-	-	894	8	8	818	-	1 728
Finow	460	1 046	-	2 275	-	145	1 386	3	3 809
Finsterwalde	23	94	177	299	701	49	8	-	1 057
Finsterwalde-Schacksdorf	92	87	-	179	-	5	11	-	195
Fürstenwalde	164	359	8	585	-	60	488	3	1 136
Kyritz 1)	2	6	48	193	1 735	58	116	-	2 102
Neuhardenberg	-	-	-	318	-	-	-	-	318
Neuhausen	187	238	412	913	2 028	362	358	-	3 661
Oehna	755	491	-	1 423	68	508	951	-	2 950
Perleberg	224	18	87	407	1 524	8	210	-	2 149
Reinsdorf	2 473	412	94	3 298	2 146	564	989	12	7 009
Ruppiner Land	158	456	-	614	-	-	2 719	-	3 333
Saarmund	738	193	-	931	970	89	2 388	14	4 392
Schönhausen	2 259	387	15	3 136	1 069	240	3 263	-	7 708

9.1 Flugbetrieb mit Motorflugzeugen, Hubschraubern und sonstigen Luftfahrzeugen auf allen Flugplätzen, Hubschrauberlandeplätzen, Segelflug- und Ultraleichtfluggeländen

Starts nach Flugarten

Gegenstand der Nachweisung	Motorflüge								
	Überführungsflüge	Werkverkehrsflüge		Schulflüge		Sportflüge		Flüge von Staatsluftfahrzeugen	
		Strecke	Platz	Strecke	Platz	Strecke	Platz	Strecke	Platz
Schwarzheide	-	-	-	-	-	26	74	-	-
Spremberg-Welzow	-	46	-	21	102	-	-	-	-
Stölln/Rhinow	5	-	-	-	-	4	13	-	-
Strausberg	-	2	-	28	38	-	-	-	-
Templin/Gross Dölln	-	-	-	-	-	-	-	-	-
Werneuchen	-	-	-	-	-	-	-	-	-
Wittstock/Berlinchen	2	-	-	-	-	-	-	-	-
Zusammen ..	673	2 754	645	610	1 520	1 430	723	31	33
Hubschrauberlandeplätze									
Ahrenseldel	-	-	-	14	4	-	-	822	499
Bad Saarow/Pieskow, Klinikum 1)	-	-	-	-	-	-	-	-	-
Belzig, Krkhs	-	-	-	-	-	-	-	-	-
Bernau, Krhs.	-	-	-	-	-	-	-	-	-
Cottbus, Carl.Thiem-Klinikum	-	-	-	-	-	-	-	-	-
Eberswalde, Krhs. 1)	-	-	-	-	-	-	-	-	-
Eisenhüttenstadt, Krhs.	-	-	-	-	-	-	-	-	-
Frankfurt/O., Klinikum	-	-	-	-	-	-	-	-	-
Herzberg, Krkhs.	-	-	-	-	-	-	-	-	-
Königs Wusterhausen, Krkhs.	-	-	-	-	-	-	-	-	-
Lausitzring	-	-	-	-	-	-	-	-	-
Lübben, Spreewaldklinik	-	-	-	-	-	-	-	-	-
Nauen, Havellandklinik	-	-	-	-	-	-	-	-	-
Neuruppin, Kliniken	-	-	-	-	-	-	-	-	-
Potsdam	-	-	-	-	-	-	-	2	-
Prignitz, Krkhs.	-	-	-	-	-	-	-	-	-
Schwedt	-	-	-	-	-	-	-	-	-
Schwedt/O., Klinikum Uckermark	-	-	-	-	-	-	-	-	-
Senftenberg, Ackerstrasse	-	-	-	-	-	-	-	-	-
Spremberg	-	-	-	-	-	-	-	-	-
Zusammen ..	-	-	-	14	4	-	-	824	499
Segelfluggelände									
Kammermark	-	-	-	-	-	13	4	-	-
Lüsse	-	-	-	21	52	-	-	-	-
Neuruppin	-	-	-	-	-	-	-	-	-
Pritzwalk/Sommersberg	-	-	-	-	-	28	-	-	-
Stechow-Ferscheshar	-	-	-	210	1 119	208	32	-	-
Zusammen ..	-	-	-	231	1 171	249	36	-	-
Ultraleichtfluggelände									
Crussow	-	-	-	-	-	-	-	-	-
Frankfurt (Oder) - Gronenfelde	-	-	-	-	-	-	-	-	-
Großkoschen	-	-	-	-	-	-	-	-	-
Locktow	-	-	-	-	-	-	-	-	-
Niedergörsdorf, Altes Lager	-	-	-	-	26	142	262	-	-
Siewisch	-	-	-	-	-	-	-	-	-
Zusammen ..	-	-	-	-	26	142	262	-	-
Bremen	266	930	58	814	1 979	-	-	12	-
Flugplätze									
Bremen	266	911	45	493	301	-	-	12	-
Bremerhaven- Am Luneort	-	19	13	321	1 678	-	-	-	-
Zusammen ..	266	930	58	814	1 979	-	-	12	-
Hubschrauberlandeplätze									
Bremen, Zentralkrhs. Links der Weser	-	-	-	-	-	-	-	-	-
Bremen, Kinikum Mitte	-	-	-	-	-	-	-	-	-
Bremerhaven, Zkrhs. Reinkenheide	-	-	-	-	-	-	-	-	-
Zusammen ..	-	-	-	-	-	-	-	-	-
Hamburg	1 054	5 448	104	1 723	265	1 113	-	19	4
Flugplätze									
Hamburg	881	1 438	18	1 473	265	-	-	19	4
Hamburg-Finkenwerder	173	4 010	86	250	-	1 069	-	-	-
Zusammen ..	1 054	5 448	104	1 723	265	1 069	-	19	4
Hubschrauberlandeplätze									
HH, Amalie-Sieveling-Krhs.	-	-	-	-	-	-	-	-	-
HH, Barmbek, Krhs.	-	-	-	-	-	-	-	-	-
HH, Bethesda Krhs.	-	-	-	-	-	-	-	-	-
HH, Unfallkrankenhaus	-	-	-	-	-	-	-	-	-
HH, Wilhelmsstift-Kinderkrhs.	-	-	-	-	-	-	-	-	-
HH-Altona, Kinderkrhs.	-	-	-	-	-	-	-	-	-
Zusammen ..	-	-	-	-	-	-	-	-	-
Segelfluggelände									
Hamburg-Boberg	-	-	-	-	-	44	-	-	-
Hamburg-Fischbek	-	-	-	-	-	-	-	-	-
Zusammen ..	-	-	-	-	-	44	-	-	-

9.1 Flugbetrieb mit Motorflugzeugen, Hubschraubern und sonstigen Luftfahrzeugen auf allen Flugplätzen, Hubschrauberlandeplätzen, Segelflug- und Ultraleichtfluggeländen

Starts nach Flugarten

Gegenstand der Nachweisung	Motorflüge				Segel- flüge	Motor- segel- flüge	Ultra- leicht- flüge	Be- mannte Ballone	Flüge insge- samt
	sonstige nichtgewerbliche		Schlepp- starts	Zusammen					
	Strecke	Platz							
Schwarzheide	74	226	284	684	1 603	102	103	9	2 501
Spremb.-Welzow	330	226	-	725	-	37	532	-	1 294
Stölln/Rhinow	10	7	472	511	1 795	120	61	-	2 487
Strausberg	365	153	26	612	2 370	1 593	7 777	18	12 370
Templin/Gross Dölln	24	54	1	79	1	-	17	-	97
Werneuchen	93	74	-	167	-	48	295	-	510
Wittstock/Berlinchen	-	-	32	34	1 065	98	95	-	1 292
Zusammen ..	16 011	5 800	2 582	32 812	22 567	5 444	28 983	71	89 877
Hubschrauberlandeplätze									
Ahrenseldel	88	177	-	1 604	-	-	-	-	1 604
Bad Saarow/Pieskow, Klinikum 1)	1 246	-	-	1 246	-	-	-	-	1 246
Belzig, Krkrhs	27	-	-	27	-	-	-	-	27
Bernau, Krhs.	237	-	-	237	-	-	-	-	237
Cottbus, Carl.Thiem-Klinikum	543	-	-	543	-	-	-	-	543
Eberswalde, Krhs. 1)	71	-	-	71	-	-	-	-	71
Eisenhüttenstadt, Krhs.	31	-	-	31	-	-	-	-	31
Frankfurt/O., Klinikum	160	-	-	160	-	-	-	-	160
Herzberg, Krkrhs.	51	-	-	51	-	-	-	-	51
Königs Wusterhausen, Krkrhs.	88	-	-	88	-	-	-	-	88
Lausitzring	4	-	-	4	-	-	-	-	4
Lübben, Spreewaldklinik	61	-	-	61	-	-	-	-	61
Nauen, Havellandklinik	32	-	-	32	-	-	-	-	32
Neuruppin, Kliniken	88	-	-	88	-	-	-	-	88
Potsdam	-	-	-	2	-	-	-	-	2
Prignitz, Krkrhs.	23	-	-	23	-	-	-	-	23
Schwedt	6	-	-	6	-	-	-	-	6
Schwedt/O., Klinikum Uckermark	121	-	-	121	-	-	-	-	121
Senftenberg, Ackerstrasse	185	-	-	185	-	-	-	-	185
Spremb.-	5	-	-	5	-	-	-	-	5
Zusammen ..	3 067	177	-	4 585	-	-	-	-	4 585
Segelfluggelände									
Kammermark	-	-	57	74	2 760	168	10	-	3 012
Lüsse	-	-	815	888	5 152	284	-	-	6 324
Neuruppin	-	-	38	38	3 283	164	46	-	3 531
Pritzwalk/Sommersberg	-	-	-	28	122	59	55	-	264
Stechow-Ferschesar	-	-	46	1 615	46	62	1 486	-	3 209
Zusammen ..	-	-	956	2 643	11 363	737	1 597	-	16 340
Ultraleichtfluggelände									
Crussow	-	-	-	-	-	-	54	-	54
Frankfurt (Oder) - Gronenfelde	-	-	-	-	-	-	10	-	10
Großkoschen	-	-	-	-	-	-	462	-	462
Locktow	-	-	-	-	37	-	423	-	460
Niedergörsdorf, Altes Lager	-	-	21	451	-	-	404	-	855
Siewisch	-	-	-	-	-	-	27	-	27
Zusammen ..	-	-	21	451	37	-	1 380	-	1 868
Bremen	5 048	1 195	-	10 302	-	1 942	171	2	12 417
Flugplätze									
Bremen	1 939	401	-	4 368	-	20	32	2	4 422
Bremerhaven- Am Luneort	1 063	794	-	3 888	-	1 922	139	-	5 949
Zusammen ..	3 002	1 195	-	8 256	-	1 942	171	2	10 371
Hubschrauberlandeplätze									
Bremen, Zentralkrhs. Links der Weser	1 819	-	-	1 819	-	-	-	-	1 819
Bremen, Kinikum Mitte	164	-	-	164	-	-	-	-	164
Bremerhaven, Zkrhs. Reinkenheide	63	-	-	63	-	-	-	-	63
Zusammen ..	2 046	-	-	2 046	-	-	-	-	2 046
Hamburg	8 641	976	508	19 855	9 211	2 315	33	63	31 477
Flugplätze									
Hamburg	5 928	976	-	11 002	-	-	-	-	11 002
Hamburg-Finkenwerder	-	-	-	5 588	-	-	-	-	5 588
Zusammen ..	5 928	976	-	16 590	-	-	-	-	16 590
Hubschrauberlandeplätze									
HH, Amalie-Sievecking-Krhs.	284	-	-	284	-	-	-	-	284
HH, Barmbek, Krhs.	36	-	-	36	-	-	-	-	36
HH, Bethesda Krhs.	426	-	-	426	-	-	-	-	426
HH, Unfallkrankenhaus	1 883	-	-	1 883	-	-	-	-	1 883
HH, Wilhelmsstift-Kinderkrhs.	61	-	-	61	-	-	-	-	61
HH-Altona, Kinderkrhs.	23	-	-	23	-	-	-	-	23
Zusammen ..	2 713	-	-	2 713	-	-	-	-	2 713
Segelfluggelände									
Hamburg-Boberg	-	-	508	552	8 127	1 846	33	63	10 621
Hamburg-Fischbek	-	-	-	-	1 084	469	-	-	1 553
Zusammen ..	-	-	508	552	9 211	2 315	33	63	12 174

9.1 Flugbetrieb mit Motorflugzeugen, Hubschraubern und sonstigen Luftfahrzeugen auf allen Flugplätzen, Hubschrauberlandeplätzen, Segelflug- und Ultraleichtfluggeländen

Starts nach Flugarten

Gegenstand der Nachweisung	Motorflüge								
	Überführungsflüge	Werkverkehrsflüge		Schulflüge		Sportflüge		Flüge von Staatsluftfahrzeugen	
		Strecke	Platz	Strecke	Platz	Strecke	Platz	Strecke	Platz
Hessen	213	3 388	1 548	1 878	9 191	1 723	2 142	60	1
Flugplätze									
Frankfurt/Main	172	-	-	-	-	-	-	-	-
Allendorf/Eder	-	347	-	26	87	611	1 135	18	-
Anspach/Ts.	-	-	-	2	32	-	-	-	-
Babenhausen	-	-	-	18	250	33	401	-	-
Bad Hersfeld-Johannesberg	26	-	-	-	33	45	25	-	-
Bottenhorn	-	-	-	-	-	1	15	-	-
Breitscheid	-	-	-	201	522	-	-	-	-
Dauborn	-	-	-	-	-	19	-	-	-
Egelsbach	-	2 734	1 441	593	3 396	13	22	20	-
Elz	-	-	-	16	730	-	-	-	-
Fulda-Jossa	-	30	-	82	270	12	4	-	-
Gelnhausen	-	16	-	125	794	-	-	5	-
Giessen-Lützellinden	1	30	12	28	515	-	-	-	-
Granerberg b. Wolfhagen	-	-	-	5	107	32	161	-	-
Heppenheim	-	-	-	-	-	-	-	-	-
Hirzenhain	-	-	-	-	-	54	150	-	-
Hölleberg	-	-	-	-	-	-	-	-	-
Kassel-Calden	-	201	12	71	23	1	-	-	-
Korbach	-	4	-	12	32	600	20	-	-
Lauterbach	-	-	-	-	7	-	-	-	-
Marburg-Schönstadt	-	-	-	190	440	-	-	-	-
Mengeringhausen	-	-	-	56	16	-	-	7	-
Michelstadt	-	-	-	28	573	-	-	2	-
Nordenbeck	-	-	-	-	-	-	-	-	-
Ober-Mörlen	-	-	-	15	34	-	-	-	-
Reichelsheim	-	-	-	337	664	-	-	-	-
Zusammen ..	199	3 362	1 465	1 805	8 525	1 421	1 933	52	-
Hubschrauberlandeplätze									
Frankfurt/M. BG.-Unf.-Klinik	-	-	-	-	-	-	-	-	-
Frankfurt/M., St. Markus Krhs.	-	-	-	-	-	-	-	-	-
Frankfurt/M. NW-Krhs.	-	-	-	-	-	-	-	-	-
Fulda, Klinikum	-	-	-	-	-	-	-	-	-
Kassel DRK-Krhs.	-	-	-	-	-	-	-	-	-
Wald-Michelbach	-	22	-	-	-	-	-	-	-
Zusammen ..	-	22	-	-	-	-	-	-	-
Segelfluggelände									
A. d. Schaufel b. Bad Wildungen	-	-	-	-	-	-	-	-	-
Alsfeld	-	-	-	-	-	-	-	-	-
Am Asp b. Michelbach	-	-	-	-	-	-	-	-	-
Amöneburg b. Marburg	-	-	-	-	-	-	-	-	-
Asslarer Hütte	-	-	-	-	-	-	-	-	-
Auf d. Helmsberg b. Nidda	-	-	-	9	11	-	-	-	-
Bensheim-Stadtwiesen	-	-	-	-	-	-	-	-	-
Braunfels II	-	-	-	-	-	-	-	-	-
Burgberg b. Witzhausen	2	-	-	-	-	-	-	4	-
Bürrstadt 1)	-	-	-	-	-	-	-	-	-
Butzbach-Pfingstweide	-	-	-	-	-	-	-	-	-
Der Dingel b. Hofgeismar	-	-	-	-	-	-	-	-	-
Der Plätzer b. Burghaun	-	-	-	-	-	174	-	-	-
Der Ring in Schwalmstadt	-	-	-	-	-	-	-	-	-
Dornberg b. Sontra	-	-	67	-	-	-	-	-	-
Dumberg-Dehausen	-	-	-	-	-	-	-	-	-
Eschwege-Stauffenbühl	-	-	-	-	-	112	139	-	-
Gedern	-	-	-	-	-	-	-	-	-
Gießen-Wieseck	-	-	-	-	-	-	-	-	-
Grifte b. Kassel	-	-	-	-	-	-	-	-	-
Hessisch-Lichtenau	-	-	-	-	-	-	-	-	-
Hirzenhain, Nord-West-Hang	-	-	-	-	-	-	-	-	-
Hoherodskopf	-	-	-	-	-	-	-	-	-
Homberg/Ohm	-	-	-	-	-	-	-	-	-
Hörsbach	-	-	-	-	-	-	-	-	-
Johannisau b. Fulda	-	-	-	-	-	-	-	-	-
Langenberg b. Bad Hersfeld	-	-	-	-	-	8	21	-	-
Langenselbold	-	-	-	-	-	-	-	-	-
Laufenselden	-	-	-	-	-	-	-	-	-
Mosenberg b. Homberg	-	-	-	-	-	-	-	-	-
Oberems	-	-	-	-	-	-	-	-	-
Pohlheim-Viehheide	10	4	5	-	-	-	-	-	-
Poppenhausen-Huhnrain	-	-	11	-	-	-	-	-	-
Reinheim	-	-	-	-	-	-	-	4	1

9.1 Flugbetrieb mit Motorflugzeugen, Hubschraubern und sonstigen Luftfahrzeugen auf allen Flugplätzen, Hubschrauberlandeplätzen, Segelflug- und Ultraleichtfluggeländen

Starts nach Flugarten

Gegenstand der Nachweisung	Motorflüge				Segel- flüge	Motor- segel- flüge	Ultra- leicht- flüge	Be- mannte Ballone	Flüge insge- samt
	sonstige nichtgewerbliche		Schlepp- starts	Zusammen					
	Strecke	Platz							
Hessen	20 988	21 844	13 447	76 423	64 698	25 023	30 451	120	196 715
Flugplätze									
Frankfurt/Main	155	-	-	327	-	-	-	-	327
Allendorf/Eder	-	-	179	2 403	868	332	389	-	3 992
Anspach/Ts.	144	593	763	1 534	2 961	681	40	-	5 216
Babenhausen	155	467	400	1 724	1 302	722	380	-	4 128
Bad Hersfeld-Johannesberg	-	-	-	129	-	-	-	-	129
Bottenhorn	139	107	39	301	1 049	114	94	-	1 558
Breitscheid	1 452	1 686	122	3 983	802	2 194	1 009	7	7 995
Dauborn	-	-	-	19	-	-	195	-	214
Egelsbach	4 698	6 224	-	19 141	-	95	68	-	19 304
Elz	416	1 246	241	2 649	585	1 480	72	-	4 786
Fulda-Jossa	698	942	6	2 044	6	252	302	4	2 608
Gelnhausen	1 518	3 192	1 934	7 584	3 093	664	2 392	-	13 733
Giessen-Lützellinden	92	-	-	678	-	25	2 715	-	3 418
Granerberg b. Wolfhagen	1	-	539	845	539	719	79	-	2 182
Heppenheim	146	327	402	875	999	647	62	-	2 583
Hirzenhain	-	-	107	311	1 348	44	14	-	1 717
Hölleberg	344	-	-	344	-	-	357	-	701
Kassel-Calden	2 341	985	-	3 634	-	221	5 235	-	9 090
Korbach	-	-	2	670	2	62	280	2	1 016
Lauterbach	133	21	-	161	-	178	1 067	1	1 407
Marburg-Schönstadt	380	498	912	2 420	912	439	877	52	4 700
Mengeringhausen	223	154	2	458	4	113	198	-	773
Michelstadt	658	1 157	1	2 419	3	52	1 158	2	3 634
Nordenbeck	13	-	-	13	-	7	368	-	388
Ober-Mörlen	136	409	67	661	2 298	790	-	-	3 749
Reichelsheim	1 908	504	-	3 413	-	93	3 819	-	7 325
Zusammen ..	15 750	18 512	5 716	58 740	16 771	9 924	21 170	68	106 673
Hubschrauberlandeplätze									
Frankfurt/M. BG.-Unf.-Klinik	1 503	-	-	1 503	-	-	-	-	1 503
Frankfurt/M., St. Markus Krhs.	19	-	-	19	-	-	-	-	19
Frankfurt/M. NW-Krhs.	36	-	-	36	-	-	-	-	36
Fulda, Klinikum	1 196	-	-	1 196	-	-	-	-	1 196
Kassel DRK-Krhs.	1 483	-	-	1 483	-	-	-	-	1 483
Wald-Michelbach	-	-	-	22	-	-	-	-	22
Zusammen ..	4 237	-	-	4 259	-	-	-	-	4 259
Segelfluggelände									
A. d. Schaufel b. Bad Wildungen	5	5	31	41	697	298	11	1	1 048
Alsfeld	-	-	-	-	313	144	-	-	457
Am Asp b. Michelbach	-	-	12	12	805	102	217	-	1 136
Amöneburg b. Marburg	4	22	53	79	1 568	-	-	-	1 647
Asslarer Hütte	130	-	86	216	302	385	94	3	1 000
Auf d. Helmsberg b. Nidda	98	80	68	266	890	570	-	-	1 726
Bensheim-Stadtwiesen	29	93	411	533	2 132	503	8	16	3 192
Braunfels II	-	-	36	36	638	206	421	-	1 301
Burgberg b. Witzenhausen	38	158	340	542	340	465	3	-	1 350
Bürrstadt 1)	-	-	-	-	-	-	195	-	195
Butzbach-Pfingstweide	-	-	-	-	475	2 404	122	3	3 004
Der Dingel b. Hofgeismar	-	-	-	-	1 781	1	-	-	1 782
Der Plätzer b. Burghaun	-	-	15	189	470	425	2 044	1	3 129
Der Ring in Schwalmstadt	11	-	347	358	3 266	678	14	-	4 316
Dornberg b. Sontra	-	-	92	159	863	259	-	-	1 281
Dumberg-Dehausen	-	2	-	2	882	6	2	-	892
Eschwege-Stauffenbühl	-	-	1	252	1 480	915	105	10	2 762
Gedern	41	95	273	409	1 241	215	-	-	1 865
Gießen-Wieseck	9	11	1	21	1 516	352	126	4	2 019
Grifte b. Kassel	-	-	-	-	697	15	-	8	720
Hessisch-Lichtenau	36	9	22	67	500	222	-	-	789
Hirzenhain, Nord-West-Hang	-	-	-	-	4	-	-	-	4
Hoherodskopf	-	-	15	15	812	14	-	-	841
Homburg/Ohm	-	-	497	497	720	245	-	-	1 462
Hörsbach	-	-	-	-	989	159	3	-	1 151
Johannisau b. Fulda	-	-	-	-	777	1 003	-	-	1 780
Langenberg b. Bad Hersfeld	-	-	2	31	183	354	340	1	909
Langenselbold	29	77	460	566	2 071	350	391	-	3 378
Laufenselden	-	-	571	571	985	487	100	-	2 143
Mosenberg b. Homburg	169	48	-	217	580	790	488	-	2 075
Oberems	-	-	-	-	830	-	-	-	830
Pohlheim-Viehheide	-	-	67	86	1 162	296	512	-	2 056
Poppenhausen-Huhnrain	-	-	48	59	33	57	-	-	149
Reinheim	89	175	756	1 025	2 212	11	610	-	3 858

9.1 Flugbetrieb mit Motorflugzeugen, Hubschraubern und sonstigen Luftfahrzeugen auf allen Flugplätzen, Hubschrauberlandeplätzen, Segelflug- und Ultraleichtfluggeländen

Starts nach Flugarten

Gegenstand der Nachweisung	Motorflüge								
	Überführungsflüge	Werkverkehrsflüge		Schulflüge		Sportflüge		Flüge von Staatsluftfahrzeugen	
		Strecke	Platz	Strecke	Platz	Strecke	Platz	Strecke	Platz
Riedelbach/Ts.	-	-	-	-	-	8	26	-	-
Rothenberg/Odw.	-	-	-	-	-	-	-	-	-
Rüdesheim-Eibinger Forstwiesen	-	-	-	-	-	-	-	-	-
Schotten-Götzen	-	-	-	-	-	-	-	-	-
Vielbrunn/Odw.	-	-	-	-	-	-	-	-	-
Waldeck	2	-	-	-	-	-	-	-	-
Wasserkuppe	-	-	-	62	654	-	-	-	-
Wetzlar-Garbenheimer Wiesen	-	-	-	-	-	-	-	-	-
Zellhausen	-	-	-	2	1	-	23	-	-
Zierenberg a. d. Dörnberg	-	-	-	-	-	-	-	-	-
Zusammen ..	14	4	83	73	666	302	209	8	1
Mecklenburg-Vorpommern	134	944	308	451	4 211	198	124	494	-
Flugplätze									
Rostock	109	244	-	13	3 368	-	-	28	-
Anklam	-	-	-	-	-	-	-	-	-
Barth	3	10	-	9	2	-	-	10	-
Güstrow	2	-	-	-	-	-	-	3	-
Güttin/Rügen 1)	-	27	-	102	334	-	-	259	-
Heringsdorf	-	284	125	29	45	-	-	-	-
Neubrandenburg	-	345	183	10	23	-	-	-	-
Neustadt-Glewe	-	-	-	14	327	-	92	3	-
Parchim	-	2	-	4	-	-	-	15	-
Pasewalk/Franzfelde	-	-	-	-	-	-	-	-	-
Pinnow	-	-	-	-	-	-	-	-	-
Rechlin-Lärz	-	-	-	78	-	-	-	-	-
Rerick-Zweedorf 1)	-	-	-	-	-	-	-	-	-
Rügen	-	20	-	160	100	-	-	133	-
Stralsund	20	-	-	32	4	68	32	-	-
Tutow 1)	-	-	-	-	-	130	-	-	-
Wismar-Müggenburg	-	12	-	-	8	-	-	43	-
Zusammen ..	134	944	308	451	4 211	198	124	494	-
Hubschrauberlandeplätze									
Demmin, Krkhs.	-	-	-	-	-	-	-	-	-
Teterow, Krhs.	-	-	-	-	-	-	-	-	-
Zusammen ..	-	-	-	-	-	-	-	-	-
Segelfluggelände									
Parchim	-	-	-	-	-	-	-	-	-
Schmoldow	-	-	-	-	-	-	-	-	-
Zusammen ..	-	-	-	-	-	-	-	-	-
Niedersachsen	3 829	10 054	1 507	5 377	21 268	9 740	7 903	224	66
Flugplätze									
Hannover	774	1 932	-	564	-	-	-	5	-
Achmer	-	-	-	-	-	88	166	-	-
Ahlhorn	1	-	-	7	10	254	178	-	-
Bad Gandersheim	-	12	-	13	607	-	-	-	-
Bad Pyrmont	-	-	24	2	1	357	970	-	-
Baltrum	-	-	-	-	-	-	-	-	-
Barsfel	-	-	-	12	65	-	-	-	-
Bohmte-Bad Essen	-	-	36	55	101	-	-	-	-
Borkum	2 771	-	55	2	53	115	-	-	-
Braunschweig	-	1 878	253	175	825	-	234	-	-
Buchholz	-	-	-	-	-	-	-	-	-
Celle-Arlow	-	-	-	22	336	2	7	-	-
Cloppenburg-Varrelbusch	-	-	-	110	963	-	-	-	-
Damme	-	5	-	379	821	1	-	-	-
Emden	-	63	6	20	10	-	-	15	-
Ganderkesee	-	68	13	244	799	-	-	2	-
Harle	-	-	-	-	-	-	-	-	-
Hildesheim	134	206	-	513	635	65	38	23	12
Hodenhagen	-	-	-	62	204	122	8	-	-
Hüttenbusch	-	-	-	520	310	1 535	827	-	-
Juist	-	-	-	35	13	-	-	-	-
Langeoog	-	1	-	14	8	2	-	-	-
Lauenbrück	-	-	-	-	-	-	-	-	-
Leer-Papenburg	-	5 253	1 038	95	557	562	560	-	-
Lemwerder	-	-	-	-	-	-	-	-	-
Lüchow-Rehbeck	-	-	-	23	267	-	-	-	-
Lüneburg	-	119	10	10	-	-	-	-	-
Melle-Grönegau	-	35	-	240	310	-	10	-	-
Meppen	-	-	-	-	-	-	-	-	-
Nienburg-Holzbalge	12	-	-	343	590	1 517	361	-	-
Norden-Norddeich	-	-	-	-	-	-	-	-	-

9.1 Flugbetrieb mit Motorflugzeugen, Hubschraubern und sonstigen Luftfahrzeugen auf allen Flugplätzen, Hubschrauberlandeplätzen, Segelflug- und Ultraleichtfluggeländen

Starts nach Flugarten

Gegenstand der Nachweisung	Motorflüge				Segel- flüge	Motor- segel- flüge	Ultra- leicht- flüge	Be- mannte Ballone	Flüge insge- samt
	sonstige nichtgewerbliche		Schlepp- starts	Zusammen					
	Strecke	Platz							
Riedelbach/Ts.	-	-	6	40	1 683	284	72	5	2 084
Rothenberg/Odw.	-	-	-	-	437	157	-	-	594
Rüdesheim-Eibinger Forstwiesen	-	-	-	-	977	336	-	-	1 313
Schotten-Götzen	-	-	-	-	641	85	238	-	964
Vielbrunn/Odw.	39	114	395	548	1 799	196	85	-	2 628
Waldeck	-	-	295	297	765	425	853	-	2 340
Wasserkuppe	208	2 330	2 778	6 032	5 414	1 447	1 876	-	14 769
Wetzlar-Garbenheimer Wiesen	-	-	-	-	379	-	-	-	379
Zellhausen	66	113	53	258	1 279	238	351	-	2 126
Zierenberg a. d. Dörnberg	-	-	-	-	2 339	-	-	-	2 339
Zusammen ..	1 001	3 332	7 731	13 424	47 927	15 099	9 281	52	85 783
Mecklenburg-Vorpommern	11 884	4 119	718	23 585	8 485	2 928	8 845	36	43 879
Flugplätze									
Rostock	2 206	-	-	5 968	-	2	84	-	6 054
Anklam	947	340	-	1 287	1 497	123	300	20	3 227
Barth	394	368	-	796	-	39	226	-	1 061
Güstrow	-	-	40	45	707	213	68	1	1 034
Güttin/Rügen 1)	1 486	360	-	2 568	-	218	270	-	3 056
Heringsdorf	724	404	-	1 611	-	27	373	-	2 011
Neubrandenburg	306	978	-	1 845	-	18	652	1	2 516
Neustadt-Glewe	386	1 079	631	2 532	2 207	137	2 654	-	7 530
Parchim	558	230	-	809	-	19	14	-	842
Pasewalk/Franzfelde	222	195	21	438	1 269	457	246	-	2 410
Pinnow	101	1	-	102	1 444	52	271	2	1 871
Rechlin-Lärz	716	27	-	821	93	78	289	-	1 281
Rerick-Zweedorf 1)	721	-	-	721	-	93	1 506	-	2 320
Rügen	1 541	90	-	2 044	-	278	305	-	2 627
Stralsund	-	-	1	157	451	55	511	3	1 177
Tutow 1)	-	-	-	130	-	11	595	-	736
Wismar-Müggenburg	812	-	25	900	25	59	332	2	1 318
Zusammen ..	11 120	4 072	718	22 774	7 693	1 879	8 696	29	41 071
Hubschrauberlandeplätze									
Demmin, Krkhs.	179	-	-	179	-	-	-	-	179
Teterow, Krhs.	73	-	-	73	-	-	-	-	73
Zusammen ..	252	-	-	252	-	-	-	-	252
Segelfluggelände									
Parchim	-	47	-	47	145	437	35	1	665
Schmoldow	512	-	-	512	647	612	114	6	1 891
Zusammen ..	512	47	-	559	792	1 049	149	7	2 556
Niedersachsen	54 720	30 160	6 557	151 405	91 125	31 948	48 629	355	323 462
Flugplätze									
Hannover	2 817	-	-	6 092	-	-	-	-	6 092
Achmer	-	-	434	688	4 801	528	1	-	6 018
Ahlhorn	-	-	56	506	805	-	86	-	1 397
Bad Gandersheim	192	593	91	1 508	1 285	21	234	32	3 080
Bad Pyrmont	-	-	95	1 449	862	539	907	-	3 757
Baltrum	417	79	-	496	-	37	105	-	638
Barsel	98	170	-	345	-	4	931	-	1 280
Bohmte-Bad Essen	203	534	31	960	1 073	981	380	11	3 405
Borkum	2 218	328	-	5 542	-	182	338	-	6 062
Braunschweig	1 717	2 373	109	7 564	3 053	221	656	5	11 499
Buchholz	-	-	-	-	-	-	-	26	26
Celle-Arloh	567	1 759	-	2 693	401	80	59	-	3 233
Cloppenburg-Varrelbusch	768	1 299	-	3 140	1 278	197	135	-	4 750
Damme	2 935	1 460	-	5 601	-	248	4 366	3	10 218
Emden	842	91	-	1 047	1	42	167	-	1 257
Ganderkesee	3 236	491	-	4 853	220	91	1 319	42	6 525
Harle	134	-	-	134	-	-	-	-	134
Hildesheim	873	659	93	3 251	423	339	14 261	7	18 281
Hodenhagen	2 612	-	216	3 224	883	48	32	2	4 189
Hüttenbusch	-	-	-	3 192	-	3 195	-	-	6 387
Juist	2 552	120	1	2 721	1	5 730	265	-	8 717
Langeoog	1 377	178	-	1 580	-	164	179	1	1 924
Lauenbrück	70	33	-	103	-	81	152	-	336
Leer-Papenburg	-	-	-	8 065	-	152	4 176	-	12 393
Lemwerder	27	-	-	27	2 520	595	-	-	3 142
Lüchow-Rehbeck	406	532	78	1 306	1 556	210	43	-	3 115
Lüneburg	357	527	-	1 023	1 247	197	611	2	3 080
Melle-Grönegau	412	1 043	390	2 440	2 200	720	1 520	25	6 905
Meppen	22	12	-	34	-	-	-	-	34
Nienburg-Holzbalge	-	-	2	2 825	-	601	317	-	3 743
Norden-Norddeich	297	67	-	364	-	45	-	-	409

9.1 Flugbetrieb mit Motorflugzeugen, Hubschraubern und sonstigen Luftfahrzeugen auf allen Flugplätzen, Hubschrauberlandeplätzen, Segelflug- und Ultraleichtfluggeländen

Starts nach Flugarten

Gegenstand der Nachweisung	Motorflüge								
	Überführungsflüge	Werkverkehrsflüge		Schulflüge		Sportflüge		Flüge von Staatsluftfahrzeugen	
		Strecke	Platz	Strecke	Platz	Strecke	Platz	Strecke	Platz
Norderney	-	-	-	102	28	-	-	-	-
Nordholz	-	-	-	2	-	8	-	-	-
Nordholz-Spieka	-	-	-	5	78	-	-	-	-
Nordhorn	-	173	68	73	1 107	-	-	-	-
Northeim	10	14	-	18	183	-	-	2	-
Oldenburg-Hatten	-	21	2	105	299	-	-	-	-
Osnabrück-Atterheide	-	126	1	259	1 059	3 243	2 167	-	-
Peine-Eddesse	-	-	-	391	1 284	1 715	807	-	-
Rinteln	-	-	-	4	66	-	-	-	-
Rotenburg/Wümme	-	-	-	229	978	-	-	-	-
Salzgitter-Drütte	-	51	-	35	396	-	-	-	-
Salzgitter-Schäferstuhl	-	-	-	-	-	27	-	-	-
Seedorf 1)	-	-	-	-	-	-	-	-	-
Stade 1)	-	-	-	-	144	-	-	3	-
Uelzen	1	18	-	70	518	-	-	-	-
Verden-Scharnhorst	-	-	-	136	398	-	-	-	-
Wangerooge	-	-	-	27	23	9	34	-	-
Weser-Wümme	-	-	-	116	1 658	-	-	-	-
Westerstede-Felde	-	-	-	148	1 420	-	-	11	-
Wiefelstede/Conneforde	-	-	-	-	-	-	-	-	-
Willhelmshaven-Mariensiel	-	-	-	186	1 159	-	-	144	54
Wittmundhaven	-	-	-	11	47	-	-	-	-
Zusammen ..	3 703	9 975	1 506	5 377	18 330	9 622	6 367	205	66
Hubschrauberlandeplätze									
Bad Pyrmont, Bathildiskrankenh.	-	-	-	-	-	-	-	-	-
Buxtehude, Klinikum	-	-	-	-	-	-	-	-	-
Göttingen, Klinikum	-	-	-	-	-	-	-	-	-
Goslar, Harzkliniken	-	-	-	-	-	-	-	-	-
Großburgwedel, Krkrhs.	-	-	-	-	-	-	-	-	-
Hameln, Krkrhs.	-	-	-	-	-	-	-	-	-
Hann. Münden, Klinik	-	-	-	-	-	-	-	-	-
Hannover, Kinderklinik	-	-	-	-	-	-	-	-	-
Hannover, Med. Hochschule	-	-	-	-	-	-	-	-	-
Hannover-Messe	-	-	-	-	-	-	-	12	-
Helmstedt, Krkrhs.	-	-	-	-	-	-	-	-	-
Hess. Oldendorf, Klinik	-	-	-	-	-	-	-	-	-
Hornburg, Graphische Betriebe	4	79	-	-	-	-	-	-	-
Jadelinie	-	-	-	-	-	-	-	-	-
Lingen, St.-Bonifatius-Hosp.	-	-	-	-	-	-	-	-	-
Lohne, St.-Frankiskus-Hosp.	-	-	-	-	-	-	-	-	-
Nienburg, Klinikum	-	-	-	-	-	-	-	-	-
Northeim, Alb.-Schweitzer-Krhs.	-	-	-	-	-	-	-	-	-
Osnabrück, Klinikum	-	-	-	-	-	-	-	-	-
Osnabrück, Marienhospital	-	-	-	-	-	-	-	-	-
Peine, Krkrhs.	-	-	-	-	-	-	-	-	-
Sanderbusch, NW-Krhs.	-	-	-	-	-	-	-	-	-
Sigmundshall	-	-	-	-	-	-	-	-	-
Soltau, Heide-Park	-	-	-	-	-	-	-	-	-
Soltau, Krkrhs.	-	-	-	-	-	-	-	-	-
Stade	-	-	-	-	-	-	-	1	-
Uelzen, Krkrhs.	-	-	-	-	-	-	-	-	-
Westerstede, Ammerlandklinik	-	-	-	-	-	-	-	-	-
Wolfenbüttel, Stadtkrhs.	-	-	-	-	-	-	-	-	-
Wolfsburg, Stadtkrhs.	-	-	-	-	-	-	-	-	-
Zusammen ..	4	79	-	-	-	-	-	13	-
Segelfluggelände									
Alte Ems b. Herbrum	11	-	-	-	-	-	-	-	-
Am Salzgittersee	-	-	-	-	-	-	-	-	-
Am Staufenberg	-	-	-	-	-	-	-	-	-
Aue b. Hattorf	-	-	-	-	-	-	-	-	-
Bad Zwischenahn-Rostrup	-	-	-	-	-	-	-	-	-
Berliner Heide b. Metzingen	-	-	-	-	-	-	-	-	-
Bisperode-West	-	-	-	-	-	-	-	6	-
Blexen b. Nordenham	-	-	-	-	-	-	-	-	-
Bohlenbergerfeld	-	-	-	-	-	-	98	-	-
Bollrich	-	-	-	-	-	-	-	-	-
Brockzetel	-	-	-	-	-	-	-	-	-
Bückeburg-Weinberg	-	-	-	-	43	-	-	-	-
Diepholz	-	-	-	-	-	-	-	-	-
Dornsode, Hadeln 1)	-	-	-	-	-	-	-	-	-
Grosse Höhe b. Delmenhorst	-	-	-	-	813	-	1 100	-	-
Grosse Wiese b. Wolfenbüttel	-	-	-	-	-	-	-	-	-

9.1 Flugbetrieb mit Motorflugzeugen, Hubschraubern und sonstigen Luftfahrzeugen auf allen Flugplätzen, Hubschrauberlandeplätzen, Segelflug- und Ultraleichtfluggeländen

Starts nach Flugarten

Gegenstand der Nachweisung	Motorflüge				Segel- flüge	Motor- segel- flüge	Ultra- leicht- flüge	Be- mannte Ballone	Flüge insge- samt
	sonstige nichtgewerbliche		Schlepp- starts	Zusammen					
	Strecke	Platz							
Norderney	2 578	581	-	3 289	-	133	316	-	3 738
Nordholz	-	-	-	10	-	1	-	-	11
Nordholz-Spieka	657	1 102	76	1 918	1 452	171	51	-	3 592
Nordhorn	1 230	2 312	99	5 062	2 630	535	163	10	8 400
Northeim	218	558	15	1 018	15	397	839	6	2 275
Oldenburg-Hatten	1 300	135	-	1 862	-	57	361	107	2 387
Osnabrück-Atterheide	-	-	-	6 855	-	182	376	-	7 413
Peine-Eddesse	-	-	-	4 197	-	23	394	-	4 614
Rinteln	236	456	591	1 353	963	80	1 307	10	3 713
Rotenburg/Wümme	1 587	2 181	-	4 975	1 392	869	4 073	-	11 309
Salzgitter-Drütte	336	685	-	1 503	-	40	47	9	1 599
Salzgitter-Schäferstuhl	250	292	84	653	1 008	554	293	-	2 508
Seedorf 1)	-	-	23	23	235	417	-	-	675
Stade 1)	898	-	46	1 091	1 243	570	123	-	3 027
Uelzen	1 692	770	191	3 260	482	-	161	-	3 903
Verden-Scharnhorst	680	514	215	1 943	542	-	215	10	2 710
Wangerooge	2 773	54	-	2 920	-	213	304	-	3 437
Weser-Wümme	1 014	2 965	-	5 753	1	39	97	1	5 891
Westerstede-Felde	723	1 167	-	3 469	2	7	897	14	4 389
Wiefelstede/Conneforde	2 362	-	-	2 362	-	39	1 442	-	3 843
Wilhelmshaven-Mariensiel	1 874	2 449	-	5 866	-	139	298	-	6 303
Wittmundhaven	217	811	11	1 097	1 470	157	-	-	2 724
Zusammen ..	45 774	29 380	2 947	133 252	34 044	19 871	42 997	323	230 487
Hubschrauberlandeplätze									
Bad Pyrmont, Bathildiskrankenhs.	20	-	-	20	-	-	-	-	20
Buxtehude, Klinikum	9	-	-	9	-	-	-	-	9
Göttingen, Klinikum	1 681	-	-	1 681	-	-	-	-	1 681
Goslar, Harzkliniken	38	-	-	38	-	-	-	-	38
Großburgwedel , Krkrhs.	7	-	-	7	-	-	-	-	7
Hamel, Krkrhs.	21	-	-	21	-	-	-	-	21
Hann. Münden, Klinik	3	-	-	3	-	-	-	-	3
Hannover, Kinderklinik	47	-	-	47	-	-	-	-	47
Hannover, Med. Hochschule	1 690	-	-	1 690	-	-	-	-	1 690
Hannover-Messe	-	-	-	12	-	-	-	-	12
Helmstedt, Krkrhs.	24	-	-	24	-	-	-	-	24
Hess. Oldendorf, Klinik	2	-	-	2	-	-	-	-	2
Hornburg, Graphische Betriebe	2	-	-	85	-	-	-	-	85
Jaderlinie	671	-	-	671	-	-	-	-	671
Lingen, St.-Bonifatius-Hosp.	77	-	-	77	-	-	-	-	77
Lohne, St.-Frankziskus-Hosp.	3	-	-	3	-	-	-	-	3
Nienburg, Klinikum	33	-	-	33	-	-	-	-	33
Northeim, Alb.-Schweitzer-Krhs.	39	-	-	39	-	-	-	-	39
Osnabrück, Klinikum	66	-	-	66	-	-	-	-	66
Osnabrück, Marienhospital	114	-	-	114	-	-	-	-	114
Peine, Krkrhs.	76	-	-	76	-	-	-	-	76
Sanderbusch, NW-Krhs.	285	-	-	285	-	-	-	-	285
Sigmundshall	2	-	-	2	-	-	-	-	2
Soltau, Heide-Park	6	-	-	6	-	-	-	-	6
Soltau, KrKrhs.	65	-	-	65	-	-	-	-	65
Stade	1	-	-	2	-	-	-	-	2
Uelzen, Krkrhs.	1 390	-	-	1 390	-	-	-	-	1 390
Westerstede, Ammerlandklinik	6	-	-	6	-	-	-	-	6
Wolfenbüttel, Stadtkrhs.	1 609	-	-	1 609	-	-	-	-	1 609
Wolfsburg, Stadtkrhs.	44	-	-	44	-	-	-	-	44
Zusammen ..	8 031	-	-	8 127	-	-	-	-	8 127
Segelfluggelände									
Alte Ems b. Herbrum	287	48	222	568	222	235	4	-	1 029
Am Salzgittersee	5	30	3	38	363	181	27	7	616
Am Staufenberg	-	-	-	-	155	4	37	-	196
Aue b. Hattorf	36	62	227	325	3 223	366	23	-	3 937
Bad Zwischenahn-Rostrup	42	51	233	326	2 183	306	-	-	2 815
Berliner Heide b. Metzingen	-	-	-	-	1 123	24	-	-	1 147
Bisperode-West	8	63	-	77	2 318	308	187	2	2 892
Blexen b. Nordenham	52	50	60	162	1 239	969	55	-	2 425
Bohlenbergerfeld	-	-	37	135	1 724	289	11	-	2 159
Bollrich	-	-	-	-	1 153	287	-	-	1 440
Brockzetel	9	-	15	24	771	122	3	-	920
Bückeburg-Weinberg	33	99	338	513	1 841	236	-	-	2 590
Diepholz	-	2	73	75	73	115	-	-	263
Dornsode, Hadeln 1)	33	100	25	158	697	540	-	-	1 395
Grosse Höhe b. Delmenhorst	-	-	5	1 918	1 791	107	2	-	3 818
Grosse Wiese b. Wolfenbüttel	-	-	-	-	680	340	52	4	1 076

9.1 Flugbetrieb mit Motorflugzeugen, Hubschraubern und sonstigen Luftfahrzeugen auf allen Flugplätzen, Hubschrauberlandeplätzen, Segelflug- und Ultraleichtfluggeländen

Starts nach Flugarten

Gegenstand der Nachweisung	Motorflüge								
	Überführungsflüge	Werkverkehrsflüge		Schulflüge		Sportflüge		Flüge von Staatsluftfahrzeugen	
		Strecke	Platz	Strecke	Platz	Strecke	Platz	Strecke	Platz
Großes Moor b. Ehlershausen 2)	-	-	-	-	-	-	-	-	-
Hellenhagen	-	-	-	-	-	-	-	-	-
Hellingst	-	-	-	-	-	-	-	-	-
Helmstedt, Rote Wiese	-	-	-	-	-	-	-	-	-
Holtorfsloh	-	-	-	-	-	-	-	-	-
Höpen b. Schneverdingen	-	-	-	-	-	-	-	-	-
Hoya	-	-	-	-	-	-	-	-	-
Ithwiesen b. Holzminden	-	-	-	-	-	-	-	-	-
Oppershausen	-	-	-	-	-	-	-	-	-
Osterholz-Scharmbeck	111	-	-	-	-	-	-	-	-
Peine-Grindbruchkippe	-	-	-	-	-	-	8	-	-
Quakenbrück	-	-	1	-	-	-	-	-	-
Scheuen b. Celle	-	-	-	-	2 082	-	-	-	-
Schnuckenheide-Repke	-	-	-	-	-	-	-	-	-
Steinberg b. Surwold	-	-	-	-	-	-	-	-	-
Steinberg b. Wesseln	-	-	-	-	-	-	-	-	-
Stüde-Bernsteinsee	-	-	-	-	-	-	-	-	-
Sultmer Berg b. Northeim	-	-	-	-	-	-	-	-	-
Tarmstedt	-	-	-	-	-	-	-	-	-
Ummern	-	-	-	-	-	-	-	-	-
Uslar	-	-	-	-	-	29	63	-	-
Walsrode, Luisenhöhe	-	-	-	-	-	-	-	-	-
Wenzendorf	-	-	-	-	-	-	-	-	-
Weper-Northeim	-	-	-	-	-	26	104	-	-
Wilsche b. Gifhorn	-	-	-	-	-	63	163	-	-
Wunstorf	-	-	-	-	-	-	-	-	-
Zusammen ..	122	-	1	-	2 938	118	1 536	6	-
Ultraleichtfluggelände									
Dankern/Haren	-	-	-	-	-	-	-	-	-
Zusammen ..	-	-	-	-	-	-	-	-	-
Nordrhein-Westfalen	9 570	13 541	5 456	10 620	25 891	4 211	6 347	397	1 308
Flugplätze									
Dortmund	137	529	-	1 239	-	-	-	12	-
Düsseldorf	1 458	-	-	1	-	-	-	7	-
Köln/Bonn	4 812	445	89	28	76	-	-	-	-
Münster/Osnabrück	1 236	345	32	557	1 645	1	-	87	-
Paderborn-Lippstadt	1 585	1 323	53	624	1 389	-	-	8	-
Niederrhein	103	130	17	6	10	-	-	33	-
Aachen-Merzbrück	-	158	57	-	-	-	-	20	-
Ahlen-Nord	-	-	-	-	-	-	-	-	-
Altena-Hegenscheid	-	-	-	-	-	134	406	-	-
Arnsberg-Menden	-	923	374	108	911	-	-	3	1
Arnsberg, Ruhrwiese	-	-	-	-	-	-	-	-	-
Attendorf-Finnentrop	-	-	-	10	150	10	315	-	-
Bergneustadt, Auf d. Dümpel	-	-	-	140	485	434	919	-	-
Bielefeld	-	2 343	-	259	2 562	-	-	116	8
Blomberg-Borkhausen	-	-	-	-	1 076	-	-	-	-
Bonn-Handlar	-	967	-	4 268	1 206	-	-	-	-
Borken-Hoxfeld	-	-	-	109	239	-	-	-	-
Borkenberge	-	152	-	2	24	-	121	-	-
Brilon/Hochsauerland	-	-	-	-	-	-	-	-	-
Dahlemer Binz	-	413	1 842	258	492	-	-	-	-
Detmold	-	-	-	72	53	-	-	-	-
Dinslaken, Schwarze Heide	22	647	1 067	32	727	2	228	-	-
Essen-Mülheim	-	460	101	39	264	-	-	-	-
Grefrath-Niershorst	-	-	-	-	-	-	57	-	-
Hagen, Hof Wahl	-	-	-	-	-	-	-	-	-
Hamm, Lippewiesen	-	471	42	510	275	1 850	364	36	-
Höxter-Holzminden	-	31	20	165	516	-	-	-	-
Hünsborn	-	-	-	-	86	-	-	-	-
Iserlohn-Sümmern	-	-	-	-	-	-	-	-	-
Kamp-Lintfort	-	-	-	42	721	-	-	-	-
Krefeld-Egelsberg	-	-	-	12	31	161	755	-	-
Leverkusen-Kurtekotten	-	-	-	9	329	-	-	-	-
Marl-Loemühle	-	957	954	-	6	-	-	-	-
Meschede-Schüren	-	158	37	157	1 198	-	-	1	1
Mönchengladbach	137	683	11	11	24	-	-	72	-
Münster-Telgte	-	452	-	398	3 906	-	-	-	-
Oelde-Bergeler	-	-	-	-	-	75	15	-	-
Oerlinghausen 1)	-	46	-	539	1 511	-	-	-	-
Paderborn-Haxterberg	-	-	-	219	451	-	-	-	-
Plettenberg-Hüinghausen	2	-	-	-	-	-	-	-	-

9.1 Flugbetrieb mit Motorflugzeugen, Hubschraubern und sonstigen Luftfahrzeugen auf allen Flugplätzen, Hubschrauberlandeplätzen, Segelflug- und Ultraleichtfluggeländen

Starts nach Flugarten

Gegenstand der Nachweisung	Motorflüge				Segel- flüge	Motor- segel- flüge	Ultra- leicht- flüge	Be- mannte Ballone	Flüge insge- samt
	sonstige nichtgewerbliche		Schlepp- starts	Zusammen					
	Strecke	Platz							
Großes Moor b. Ehlershausen 2)	4	12	112	128	3 009	465	76	-	3 678
Hellenhagen	-	-	-	-	910	-	-	-	910
Hellingst	-	-	-	-	1 815	-	-	-	1 815
Helmstedt, Rote Wiese	5	-	-	5	823	4	318	-	1 150
Holtorfslöh	27	49	92	168	92	97	-	-	357
Höpen b. Schneverdingen	5	38	60	103	-	-	-	-	103
Hoya	-	-	-	-	2 286	350	-	-	2 636
Ithwiesen b. Holzminden	-	-	852	852	2 244	798	65	-	3 959
Oppershausen	-	-	30	30	2 011	323	-	-	2 364
Osterholz-Scharmbeck	-	-	162	273	1 273	835	13	-	2 394
Peine-Grindbruchkippe	140	47	15	210	969	1 013	238	13	2 443
Quakenbrück	93	125	102	321	1 567	194	5	3	2 090
Scheuen b. Celle	-	-	162	2 244	3 930	640	-	-	6 814
Schnuckenheide-Repke	-	-	2	2	1 683	371	5	-	2 061
Steinberg b. Surwold	-	-	-	-	1 653	7	117	-	1 777
Steinberg b. Wesseln	-	-	-	-	2 155	119	-	-	2 274
Stüde-Bernsteinsee	-	-	-	-	1 587	318	-	-	1 905
Sultmer Berg b. Northeim	38	4	-	42	1 140	52	1	-	1 235
Tarmstedt	2	-	63	65	1 844	263	15	-	2 187
Ummern	1	-	-	1	1 234	318	147	-	1 700
Uslar	-	-	57	149	1 364	7	9	3	1 532
Walsrode, Luisenhöhe	95	-	147	242	147	188	19	-	596
Wenzendorf	-	-	-	-	877	335	-	-	1 212
Weper-Northeim	-	-	260	390	292	270	37	-	989
Wilsche b. Gifhorn	-	-	239	465	1 852	225	63	-	2 605
Wunstorf	-	-	17	17	768	456	283	-	1 524
Zusammen ..	915	780	3 610	10 026	57 081	12 077	1 812	32	81 028
Ultraleichtfluggelände									
Dankern/Haren	-	-	-	-	-	-	3 820	-	3 820
Zusammen ..	-	-	-	-	-	-	-	-	-
Nordrhein-Westfalen	62 641	48 725	18 486	207 193	124 492	40 193	67 152	955	439 985
Flugplätze									
Dortmund	2 192	-	-	4 109	-	83	-	-	4 192
Düsseldorf	1 322	38	-	2 826	-	-	-	-	2 826
Köln/Bonn	836	44	-	6 330	-	-	-	-	6 330
Münster/Osnabrück	871	1 061	-	5 835	-	92	62	-	5 989
Paderborn-Lippstadt	6 071	3 714	1	14 768	-	124	41	9	14 942
Niederrhein	582	502	-	1 383	-	-	-	-	1 383
Aachen-Merzbrück	2 253	6 356	913	9 757	913	915	2 661	57	14 303
Ahlen-Nord	20	-	-	20	-	-	-	6	26
Altena-Hegenscheid	-	-	267	807	660	476	413	-	2 356
Arnsberg-Menden	432	783	-	3 535	2	618	664	1	4 820
Arnsberg, Ruhrwiese	-	-	-	-	892	-	-	-	892
Attendorf-Finnentrop	-	100	279	864	279	276	48	-	1 467
Bergneustadt, Auf d. Dümpel	-	32	2 937	4 947	3 002	629	10	3	8 591
Bielefeld	1 063	1 147	206	7 704	514	264	264	47	8 793
Blomberg-Borkhausen	-	-	197	1 273	1 076	747	151	43	3 290
Bonn-Handelar	10 633	1 035	224	18 333	6 165	1 379	1 342	18	27 237
Borken-Hoxfeld	369	998	474	2 189	4 042	522	159	72	6 984
Borkenberge	1 829	2 816	510	5 454	4 258	1 149	4 435	-	15 296
Brilon/Hochsauerland	-	-	94	94	942	335	511	-	1 882
Dahlemer Binz	1 617	1 616	411	6 649	3 337	905	1 340	-	12 231
Detmold	428	428	280	1 261	1 869	678	12	-	3 820
Dinslaken, Schwarze Heide	1 941	3 203	387	8 256	3 762	1 827	5 299	1	19 145
Essen-Mülheim	2 273	2 458	230	5 825	1 222	1 827	2	-	8 876
Gefrath-Niershorst	2 400	2 158	-	4 615	3	302	935	28	5 883
Hagen, Hof Wahl	132	144	-	276	-	-	58	-	334
Hamm, Lippewiesen	6	3	32	3 589	806	675	2 755	14	7 839
Höxter-Holzminden	473	201	2	1 408	-	96	1 495	5	3 004
Hünsborn	61	298	526	971	1 515	911	11	-	3 408
Iserlohn-Sümmern	178	601	272	1 051	2 289	499	7	-	3 846
Kamp-Lintfort	72	838	275	1 948	586	786	1 976	38	5 334
Krefeld-Egelsberg	-	-	1 341	2 300	2 156	750	218	-	5 424
Leverkusen-Kurtekotten	631	1 451	883	3 303	3 097	1 017	1 066	-	8 483
Marl-Loemühle	613	668	-	3 198	-	133	609	1	3 941
Meschede-Schüren	1 075	1 828	-	4 455	-	395	282	-	5 132
Mönchengladbach	3 357	666	-	4 961	-	196	211	-	5 368
Münster-Telgte	298	1 769	869	7 692	1 755	672	3 193	1	13 313
Oelde-Bergeler	-	-	-	90	-	-	52	1	143
Oerlinghausen 1)	516	108	1 068	3 788	12 890	2 190	1 937	136	20 941
Paderborn-Haxterberg	525	545	44	1 784	1 518	2 231	843	8	6 384
Plettenberg-Hüinghausen	121	79	388	590	607	-	125	-	1 322

9.1 Flugbetrieb mit Motorflugzeugen, Hubschraubern und sonstigen Luftfahrzeugen auf allen Flugplätzen, Hubschrauberlandeplätzen, Segelflug- und Ultraleichtfluggeländen

Starts nach Flugarten

Gegenstand der Nachweisung	Motorflüge								
	Überführungsflüge	Werkverkehrsflüge		Schulflüge		Sportflüge		Flüge von Staatsluftfahrzeugen	
		Strecke	Platz	Strecke	Platz	Strecke	Platz	Strecke	Platz
Porta	-	215	130	130	1 951	28	61	-	-
Rheine-Eschendorf	-	159	12	174	596	-	-	-	-
Schameder	-	-	-	-	-	175	602	-	-
Schmallenberg-Rennefeld	-	-	-	-	-	-	-	-	-
Siegerland	-	1 148	618	330	844	-	-	-	-
Soest-Bad Sassendorf	40	-	-	48	257	-	-	2	-
Stadtlohn-Wenningfeld	-	348	-	-	-	46	-	-	-
Werdohl-Küntrop 1)	23	-	-	81	1 212	35	41	-	-
Wesel-Römerwardt	-	-	-	-	-	-	-	-	-
Wipperföhr-Neye	-	-	-	31	165	-	-	-	-
Zusammen ..	9 555	13 503	5 456	10 608	25 388	2 951	3 884	397	10
Hubschrauberlandeplätze									
Aachen, Uni.-Klinik	-	-	-	-	-	-	-	-	-
Bochum, Krhs.Bergmannsheil	-	-	-	-	-	-	-	-	-
Coesfeld, St.-Vincenz-Hosp.	-	-	-	-	-	-	-	-	-
Dinslaken, Ev. Krhs.	-	-	-	-	-	-	-	-	-
Duisburg, BG-Unf.-Klinik	-	-	-	-	-	-	-	-	-
Düsseldorf, Uni-Klinik	-	-	-	-	-	-	-	-	-
Ibbenbüren, Krhs.	-	-	-	-	-	-	-	-	-
Kalkar	-	38	-	-	-	-	-	-	-
Köln-Deutz, Messe 1)	-	-	-	-	-	-	-	-	-
Köln-Merheim, Städt. Krhs.	-	-	-	-	-	-	-	-	-
Köln-Nippes, Krhs.	-	-	-	-	-	-	-	-	-
Krefeld, Klinikum	-	-	-	-	-	-	-	-	-
Lünen, St.-Marien-Hospital	-	-	-	-	-	-	-	-	-
Marl, Klinik	-	-	-	-	-	-	-	-	-
Mechemich, Krkrhs.	-	-	-	-	-	-	-	-	-
Siegen, Jung-Stilling-Krhs.	-	-	-	-	-	-	-	-	-
Troisdorf-Sieglar, Krhs.	-	-	-	-	-	-	-	-	-
Waldbörl, Krkrhs.	-	-	-	-	-	-	-	-	-
Zusammen ..	-	38	-	-	-	-	-	-	-
Segelfluggelände									
Aachen-Diepenlinchen	-	-	-	-	-	-	-	-	-
Bergheim	-	-	-	-	-	-	-	-	-
Borghorst-Füchten	-	-	-	-	-	-	-	-	-
Büren-Am Schwalenberg	-	-	-	-	35	-	-	-	-
Dorsten, Kanal	-	-	-	-	-	49	39	-	-
Düren-Hürtgenwald	-	-	-	-	-	-	-	-	-
Düsseldorf-Wolfsaap	-	-	-	-	-	-	-	-	-
Eisernhardt b. Siegen	-	-	-	-	-	-	-	-	-
Emmerich-Palmersward	-	-	-	-	-	-	-	-	-
Eudenbach	-	-	-	-	-	-	-	-	1 298
Geilenkirchen-Teveren	-	-	-	-	-	-	-	-	-
Goch-Asperden	-	-	-	12	450	-	16	-	-
Halver, Im Heede 1)	-	-	-	-	18	1	51	-	-
Hengsen-Opherdicke	-	-	-	-	-	-	-	-	-
Hilden-Kesselsweier	-	-	-	-	-	-	-	-	-
Kamen-Heeren	-	-	-	-	-	-	-	-	-
Langenfeld-Wiescheid	-	-	-	-	-	-	-	-	-
Lethmate-Rheinermark	-	-	-	-	-	-	-	-	-
Lindlar	-	-	-	-	-	-	-	-	-
Lünen, Lippewiden	-	-	-	-	-	-	-	-	-
Meiersberg	-	-	-	-	-	-	-	-	-
Menden Barge	-	-	-	-	-	1 201	2 357	-	-
Mönchengladbch, Wanlo 1)	3	-	-	-	-	-	-	-	-
Oeventrop, Ruhrwiesen	12	-	-	-	-	9	-	-	-
Sevelen 1)	-	-	-	-	-	-	-	-	-
Vinsebeck-Frankenbergr	-	-	-	-	-	-	-	-	-
Warburg, Am Heinbergr	-	-	-	-	-	-	-	-	-
Wisseler Dünen	-	-	-	-	-	-	-	-	-
Zusammen ..	15	-	-	12	503	1 260	2 463	-	1 298
Ultraleichtfluggelände									
Erkelenz-Kückhoven	-	-	-	-	-	-	-	-	-
Kerken	-	-	-	-	-	-	-	-	-
Zusammen ..	-	-	-	-	-	-	-	-	-
Rheinland-Pfalz									
Flugplätze	729	2 694	496	3 410	10 263	1 875	928	207	5
Hahn	352	131	-	2	-	-	-	83	-
Ailertchen	-	-	-	10	-	-	-	-	-
Bad Dürkheim	-	-	-	120	1 147	98	-	-	-
Bad Neuenahr-Ahrweiler	-	202	-	-	-	612	288	-	-
Bad Sobernheim-Domberg	2	8	-	103	483	8	24	1	-

9.1 Flugbetrieb mit Motorflugzeugen, Hubschraubern und sonstigen Luftfahrzeugen auf allen Flugplätzen, Hubschrauberlandeplätzen, Segelflug- und Ultraleichtfluggeländen

Starts nach Flugarten

Gegenstand der Nachweisung	Motorflüge				Segel- flüge	Motor- segel- flüge	Ultra- leicht- flüge	Be- mannte Ballone	Flüge insge- samt
	sonstige nichtgewerbliche		Schlepp- starts	Zusammen					
	Strecke	Platz							
Porta	1 573	2 026	615	6 729	3 109	2 216	665	1	12 720
Rheine-Eschendorf	2 494	541	348	4 324	1 057	563	519	10	6 473
Schameder	-	-	474	1 251	1 022	276	136	1	2 686
Schmallenberg-Rennefeld	-	788	98	886	1 184	207	1 443	-	3 720
Siegerland	1 439	546	90	5 015	826	931	124	-	6 896
Soest-Bad Sassendorf	546	1 359	61	2 313	1 503	403	482	60	4 761
Stadtlohn-Wenningfeld	4 242	2 053	96	6 785	1 255	465	5 853	19	14 377
Werdohl-Küntrop 1)	1	-	819	2 212	676	543	54	-	3 485
Wesel-Römerwardt	159	186	-	345	2 288	647	209	7	3 496
Wipperfürth-Neye	526	1 534	317	2 573	2 228	363	99	231	5 494
Zusammen ..	56 170	46 721	16 028	190 671	75 305	30 313	42 771	818	339 878
Hubschrauberlandeplätze									
Aachen, Uni.-Klinik	265	-	-	265	-	-	-	-	265
Bochum, Krhs.Bergmannsheil	198	-	-	198	-	-	-	-	198
Coesfeld, St.-Vincenz-Hosp.	32	-	-	32	-	-	-	-	32
Dinslaken, Ev. Krhs.	14	-	-	14	-	-	-	-	14
Duisburg, BG-Unf.-Klinik	1 252	-	-	1 252	-	-	-	-	1 252
Düsseldorf, Uni-Klinik	73	-	-	73	-	-	-	-	73
Ibbenbüren, Krhs.	57	-	-	57	-	-	-	-	57
Kalkar	-	-	-	38	-	-	-	-	38
Köln-Deutz, Messe 1)	48	-	-	48	-	-	-	-	48
Köln-Merheim, Städt. Krhs.	1 166	-	-	1 166	-	-	-	-	1 166
Köln-Nippes, Krhs.	23	-	-	23	-	-	-	-	23
Krefeld, Klinikum	41	-	-	41	-	-	-	-	41
Lünen, St.-Marien-Hospital	1 197	-	-	1 197	-	-	-	-	1 197
Marl, Klinik	5	-	-	5	-	-	-	-	5
Mechernich, Krkhs.	19	-	-	19	-	-	-	-	19
Siegen, Jung-Stilling-Krhs.	1 204	-	-	1 204	-	-	-	-	1 204
Troisdorf-Sieglar, Krhs.	5	-	-	5	-	-	-	-	5
Waldbröl, Krkhs.	12	-	-	12	-	-	-	-	12
Zusammen ..	5 611	-	-	5 649	-	-	-	-	5 649
Segelfluggelände									
Aachen-Diepenlinchen	-	-	-	-	1 325	-	-	-	1 325
Bergheim	-	-	-	-	2 581	-	-	-	2 581
Borghorst-Füchten	26	5	-	31	1 491	1 107	817	-	3 446
Büren-Am Schwalenberg	51	-	218	304	1 283	1 743	87	-	3 417
Dorsten, Kanal	-	-	58	146	2 902	260	15	-	3 323
Düren-Hürtgenwald	-	-	-	-	871	-	-	-	871
Düsseldorf-Wolfsaap	-	-	-	-	2 300	-	-	50	2 350
Eisernhardt b. Siegen	-	300	630	930	630	234	-	-	1 794
Emmerich-Palmersward	-	-	-	-	1 184	613	-	12	1 809
Eudenberg	-	-	8	1 306	1 844	28	65	9	3 252
Geilenkirchen-Teveren	41	280	73	394	687	130	-	-	1 211
Goch-Asperden	507	895	130	2 010	2 097	493	634	3	5 237
Halver, Im Heede 1)	2	3	5	80	50	20	5	-	155
Hengsen-Opherdicke	-	-	86	86	1 449	263	-	-	1 798
Hilden-Kesselsweier	-	-	-	-	2 015	-	-	-	2 015
Kamen-Heeren	-	-	-	-	1 610	875	1 553	-	4 038
Langenfeld-Wiescheid	156	-	284	440	3 069	326	-	-	3 835
Lethmate-Rheinernmark	45	61	812	918	2 088	332	281	12	3 631
Lindlar	-	-	-	-	1 289	-	-	3	1 292
Lünen, Lippewiesen	-	-	-	-	3 663	222	-	-	3 885
Meiersberg	32	460	154	646	2 345	1 850	12	-	4 853
Menden Barge	-	-	-	3 558	3 182	384	-	-	7 124
Mönchengladbch, Wanlo 1)	-	-	-	3	2 871	4	6	-	2 884
Oeventrop, Ruhrwiesen	-	-	-	21	2 500	468	31	48	3 068
Sevelen 1)	-	-	-	-	721	235	6	-	962
Vinsebeck-Frankenbergr	-	-	-	-	1 767	-	84	-	1 851
Warburg, Am Heinberg	-	-	-	-	599	293	210	-	1 102
Wisseler Dünen	-	-	-	-	774	-	-	-	774
Zusammen ..	860	2 004	2 458	10 873	49 187	9 880	3 806	137	73 883
Ultraleichtfluggelände									
Erkelenz-Kückhoven	-	-	-	-	-	-	18 500	-	18 500
Kerken	-	-	-	-	-	-	2 075	-	2 075
Zusammen ..	-	-	-	-	-	-	20 575	-	20 575
Rheinland-Pfalz									
Flugplätze	30 920	23 000	9 221	83 748	48 639	21 561	57 059	316	211 323
Hahn	487	-	-	1 055	-	13	22	-	1 090
Ailertchen	264	399	264	937	264	228	205	4	1 638
Bad Dürkheim	1 285	1 136	4	3 790	4	168	1 667	12	5 641
Bad Neuenahr-Ahrweiler	41	-	-	1 143	1 567	1 036	854	-	4 600
Bad Sobernheim-Domberg	712	1 583	295	3 219	1 492	1 558	1 463	1	7 733

9.1 Flugbetrieb mit Motorflugzeugen, Hubschraubern und sonstigen Luftfahrzeugen auf allen Flugplätzen, Hubschrauberlandeplätzen, Segelflug- und Ultraleichtfluggeländen

Starts nach Flugarten

Gegenstand der Nachweisung	Motorflüge								
	Überführungsflüge	Werkverkehrsflüge		Schulflüge		Sportflüge		Flüge von Staatsluftfahrzeugen	
		Strecke	Platz	Strecke	Platz	Strecke	Platz	Strecke	Platz
Betzdorf-Kirchen	-	-	-	29	87	-	-	-	-
Bitburg	-	1	1	430	2 088	-	-	-	-
Dierdorf/Wienau	20	-	-	15	20	-	50	-	-
Hoppstädten-Weiersbach	-	-	-	24	2	19	-	-	-
Idar-Oberstein	-	-	-	220	62	-	-	-	-
Koblenz-Winningen	-	1 113	382	178	150	-	-	2	-
Lachen-Speyerdorf	-	-	-	-	-	359	-	-	-
Langenlonsheim	-	-	-	15	150	-	-	-	-
Mainz-Finthen	-	32	-	176	940	-	-	-	-
Mendig	-	-	-	-	-	12	26	-	-
Nannhausen 1)	-	-	-	-	-	-	-	-	-
Oppenheim	-	-	-	58	72	617	44	-	-
Pirmasens	-	10	8	328	1 168	-	-	18	-
Schweighofen	-	-	-	-	-	-	-	-	-
Speyer	-	434	15	249	768	14	-	102	5
Traben-Trarbach	-	-	-	-	-	-	-	-	-
Trier-Föhren	-	97	40	266	566	-	-	-	-
Wershofen	-	-	-	-	-	-	-	-	-
Worms	-	547	48	847	1 357	-	-	1	-
Zweibrücken 1)	349	66	2	289	1 198	-	-	-	-
Zusammen ..	723	2 641	496	3 359	10 258	1 739	432	207	5
Hubschrauberlandeplätze									
Gönnersdorf	4	28	-	-	-	-	-	-	-
Grünstadt, KrKrhs.	-	-	-	-	-	-	-	-	-
Jakobsberg	-	25	-	-	-	-	-	-	-
Ludwigshafen; BG-Unf.-Klinik	-	-	-	-	-	-	-	-	-
Mainz, Lerchenberg 1)	-	-	-	-	-	-	-	-	-
Mainz-Uni.-Klinik 1)	-	-	-	-	-	-	-	-	-
Saffig	-	-	-	-	-	-	-	-	-
Zusammen ..	4	53	-	-	-	-	-	-	-
Segelfluggelände									
Bad Marienberg-Oberroßbach	-	-	-	-	-	-	-	-	-
Büchel	-	-	-	-	-	-	-	-	-
Bundenthal-Rumbach	-	-	-	-	-	-	-	-	-
Daun-Senheld	-	-	-	51	-	5	-	-	-
Essweiler	-	-	-	-	5	-	5	-	-
Grünstadt, Quirnheimer Berg	-	-	-	-	-	-	-	-	-
Haßloch	-	-	-	-	-	-	-	-	-
Kell am See	-	-	-	-	-	-	-	-	-
Kirm	-	-	-	-	-	85	-	-	-
Konz-Könen	-	-	-	-	-	-	-	-	-
Landau-Ebenberg	-	-	-	-	-	-	-	-	-
Langenbach	-	-	-	-	-	46	491	-	-
Ludwigshafen-Dannstadt	-	-	-	-	-	-	-	-	-
Mönchsheide	-	-	-	-	-	-	-	-	-
Montabaur	2	-	-	-	-	-	-	-	-
Nastätten	-	-	-	-	-	-	-	-	-
Singhofen	-	-	-	-	-	-	-	-	-
Utscheid	-	-	-	-	-	-	-	-	-
Zusammen ..	2	-	-	51	5	136	496	-	-
Ultraleichtfluggelände									
Ernzen	-	-	-	-	-	-	-	-	-
Hundheim/Hunsrück	-	-	-	-	-	-	-	-	-
Morbach	-	-	-	-	-	-	-	-	-
Zusammen ..	-	-	-	-	-	-	-	-	-
Saarland									
Flugplätze									
Saarbrücken	-	907	52	402	2 192	21	557	-	-
Neunkirchen-Bexbach	-	-	-	10	438	21	557	-	-
Saarlouis-Düren	-	-	3	189	1 508	-	-	-	-
Zusammen ..	-	907	52	402	2 192	21	557	-	-
Segelfluggelände									
Dillingen	-	-	-	-	-	-	-	-	-
Marpingen	-	-	-	-	-	-	-	-	-
Zusammen ..	-	-	-	-	-	-	-	-	-
Sachsen									
Flugplätze									
Dresden	1 393	992	-	139	-	-	-	27	-
Leipzig/Halle	3 352	204	59	435	11	-	-	87	11
Auerbach	7	84	58	24	12	-	-	3	-
Bautzen	-	-	-	-	-	-	-	-	-
Böhlen	-	-	-	-	-	125	215	2	3

9.1 Flugbetrieb mit Motorflugzeugen, Hubschraubern und sonstigen Luftfahrzeugen auf allen Flugplätzen, Hubschrauberlandeplätzen, Segelflug- und Ultraleichtfluggeländen

Starts nach Flugarten

Gegenstand der Nachweisung	Motorflüge				Segel- flüge	Motor- segel- flüge	Ultra- leicht- flüge	Be- mannte Ballone	Flüge insge- samt
	sonstige nichtgewerbliche		Schlepp- starts	Zusammen					
	Strecke	Platz							
Betzdorf-Kirchen	154	488	1 211	1 969	1 211	56	33	-	3 269
Bitburg	1 429	439	233	4 621	283	242	1 170	-	6 316
Dierdorf/Wienau	205	320	800	1 430	620	380	70	2	2 502
Hoppstädten-Weiersbach	593	68	-	706	257	199	44	-	1 206
Idar-Oberstein	615	85	174	1 156	1 425	416	657	1	3 655
Koblenz-Winningen	3 659	2 238	74	7 796	1 962	1 402	3 551	-	14 711
Lachen-Speyerdorf	365	50	1 468	2 242	1 468	156	52	7	3 925
Langenlonsheim	750	1 185	400	2 500	1 600	330	530	10	4 970
Mainz-Finthen	2 905	4 013	209	8 275	2 298	854	17 051	-	28 478
Mendig	-	-	8	46	43	302	-	-	391
Nannhausen 1)	261	661	-	922	-	118	202	-	1 242
Oppenheim	-	-	-	791	1 204	1 890	741	21	4 647
Pirmasens	1 189	678	862	4 261	1 042	705	5 108	-	11 116
Schweighofen	213	360	10	583	10	927	487	-	2 007
Speyer	2 387	1 713	14	5 701	24	1 334	4 480	159	11 698
Traben-Trarbach	217	181	125	523	2 281	556	605	-	3 965
Trier-Föhren	2 592	1 410	2	4 973	-	391	3 980	-	9 344
Wershofen	151	19	-	170	2 964	669	117	-	3 920
Worms	4 141	1 073	393	8 407	982	1 140	4 634	20	15 183
Zweibrücken 1)	2 182	2 686	1	6 773	1	316	182	9	7 281
Zusammen ..	26 797	20 785	6 547	73 989	23 002	15 386	47 905	246	160 528
Hubschrauberlandeplätze									
Gönnersdorf	35	-	-	67	-	-	-	-	67
Grünstadt, KrKrhs.	32	-	-	32	-	-	-	-	32
Jakobsberg	-	-	-	25	-	-	-	-	25
Ludwigshafen; BG-Unf.-Klinik	1 639	-	-	1 639	-	-	-	-	1 639
Mainz, Lerchenberg 1)	11	-	-	11	-	-	-	-	11
Mainz-Uni.-Klinik 1)	1 087	-	-	1 087	-	-	-	-	1 087
Saffig	66	-	-	66	-	-	-	-	66
Zusammen ..	2 870	-	-	2 927	-	-	-	-	2 927
Segelfluggelände									
Bad Marienberg-Oberroßbach	-	-	41	41	988	162	160	-	1 351
Büchel	32	222	98	352	341	116	11	-	820
Bundenthal-Rumbach	80	41	1	122	-	79	66	-	267
Daun-Senheld	20	549	78	703	513	189	1 370	-	2 775
Essweiler	391	648	111	1 160	723	210	217	1	2 311
Grünstadt, Quirnheimer Berg	105	162	274	541	1 792	340	14	-	2 687
Haßloch	-	-	-	-	695	4	52	2	753
Kell am See	-	-	-	-	390	250	405	-	1 045
Kirn	-	-	67	152	1 657	823	629	1	3 262
Konz-Könen	-	-	-	-	1 522	245	43	-	1 810
Landau-Ebenberg	179	87	640	906	4 252	410	950	21	6 539
Langenbach	-	-	73	610	320	270	604	12	1 816
Ludwigshafen-Dannstadt	156	-	531	687	3 971	619	697	-	5 974
Mönchsheide	194	317	408	919	2 129	228	1 049	-	4 325
Montabaur	20	189	352	563	1 794	282	25	30	2 694
Nastätten	-	-	-	-	2 356	1 059	29	2	3 446
Singhofen	-	-	-	-	195	47	-	-	242
Utscheid	76	-	-	76	1 999	842	51	1	2 969
Zusammen ..	1 253	2 215	2 674	6 832	25 637	6 175	6 372	70	45 086
Ultraleichtfluggelände									
Ernzen	-	-	-	-	-	-	723	-	723
Hundheim/Hunsrück	-	-	-	-	-	-	1 624	-	1 624
Morbach	-	-	-	-	-	-	435	-	435
Zusammen ..	-	-	-	-	-	-	2 782	-	2 782
Saarland	2 469	2 051	312	8 963	4 056	3 705	15 024	22	31 770
Flugplätze									
Saarbrücken	1 611	332	-	3 348	-	34	-	-	3 382
Neunkirchen-Bexbach	-	-	155	1 181	844	912	420	-	3 357
Saarlouis-Düren	675	1 648	-	4 023	-	635	13 635	-	18 293
Zusammen ..	2 286	1 980	155	8 552	844	1 581	14 055	-	25 032
Segelfluggelände									
Dillingen	-	-	2	2	578	304	32	2	918
Marpingen	183	71	155	409	2 634	1 820	937	20	5 820
Zusammen ..	183	71	157	411	3 212	2 124	969	22	6 738
Sachsen	10 000	2 645	6 534	29 077	30 031	5 790	23 865	156	88 919
Flugplätze									
Dresden	1 132	-	-	3 683	-	8	-	-	3 691
Leipzig/Halle	589	32	-	4 780	-	-	-	-	4 780
Auerbach	111	141	66	506	1 985	1 295	656	-	4 442
Bautzen	879	642	552	2 073	49	65	4 080	2	6 269
Böhlen	-	-	8	353	8	12	1 373	5	1 751

9.1 Flugbetrieb mit Motorflugzeugen, Hubschraubern und sonstigen Luftfahrzeugen auf allen Flugplätzen, Hubschrauberlandeplätzen, Segelflug- und Ultraleichtfluggeländen

Starts nach Flugarten

Gegenstand der Nachweisung	Motorflüge								
	Überführungsflüge	Werkverkehrsflüge		Schulflüge		Sportflüge		Flüge von Staatsluftfahrzeugen	
		Strecke	Platz	Strecke	Platz	Strecke	Platz	Strecke	Platz
Chemnitz-Jahnsdorf	5	416	5	5	1	-	-	3	-
Görlitz	-	58	-	-	-	-	-	-	-
Großenhain 1)	-	-	-	-	-	-	-	25	8
Kamenz	50	69	-	10	-	-	-	-	-
Klix	-	-	-	-	-	-	-	-	-
Langhennersdorf 1)	-	-	-	121	20	165	-	1	-
Nardt	-	-	-	-	-	6	75	-	-
Oschatz	-	-	-	2	8	-	-	-	-
Pirna-Pratzschwitz	-	-	-	-	-	-	-	-	-
Riesa-Canitz 1)	-	-	-	-	-	-	-	-	-
Riesa-Göhlis	-	-	-	103	571	-	-	40	10
Roitzschjora 2)	-	-	-	11	65	-	-	-	-
Rothenburg/Görlitz	-	16	-	-	-	-	-	-	-
Taucha	-	-	-	-	-	69	-	-	-
Zwickau	-	-	-	72	467	-	-	-	-
Zusammen ..	4 807	1 839	122	922	1 155	365	290	188	32
Hubschrauberlandeplätze									
Aue, Klinikum	-	-	-	-	-	-	-	-	-
Bautzen, Krkrhs.	-	-	-	-	-	-	-	-	-
Borna	-	-	-	-	-	-	-	-	-
Coswig, Fachkrankenhaus	-	-	-	-	-	-	-	-	-
Dresden, Klinikum	-	-	-	-	-	-	-	-	-
Erlabrunn, Kliniken	-	-	-	-	-	-	-	-	-
Freiburg, Krkrhs.	-	-	-	-	-	-	-	-	-
Hoyerswerde, Klinikum	-	-	-	-	-	-	-	-	-
Leipzig, Herzzentrum	-	-	-	-	-	-	-	-	-
Leipzig, Klinikum	-	-	-	-	-	-	-	-	-
Leipzig, Porscherwerk	-	22	-	-	-	-	-	-	-
Meißen, Krkrhs.	-	-	-	-	-	-	-	-	-
Oschatz, Krkrhs.	-	-	-	-	-	-	-	-	-
Schönebeck, Klinik	-	-	-	-	-	-	-	-	-
Sebnitz, Krkrhs.	-	-	-	-	-	-	-	-	-
Torgau, Krkrhs.	-	-	-	-	-	-	-	-	-
Zusammen ..	-	22	-	-	-	-	-	-	-
Segelfluggelände									
Großrückerswalde	-	-	-	-	-	28	128	-	-
Zusammen ..	-	-	-	-	-	28	128	-	-
Ultraleichtfluggelände									
Brauna	-	-	-	-	-	-	-	-	-
Hartenstein	-	-	-	-	-	-	-	-	-
Mohorn	-	-	-	-	-	-	-	-	-
Pretzschendorf	-	-	-	-	-	-	-	-	-
Torgau-Beilrode	-	-	-	-	-	-	-	-	-
Zusammen ..	-	-	-	-	-	-	-	-	-
Sachsen-Anhalt	48	1 740	653	938	4 628	2 609	2 850	92	35
Flugplätze									
Abbenrode	4	8	14	-	-	-	-	-	-
Allstedt	3	-	-	127	284	32	140	35	35
Aschersleben	-	96	-	104	1 964	28	320	-	-
Ballenstedt	-	15	-	23	138	-	-	4	-
Bitterfeld	-	-	-	-	-	-	-	-	-
Burg	-	-	-	-	-	-	-	-	-
Dessau	-	31	3	52	233	2	61	45	-
Gardelegen	-	-	-	-	-	81	532	-	-
Halle-Oppin	24	93	2	131	316	2	-	5	-
Klein-Gartz	-	-	-	-	-	-	-	-	-
Klietz/Scharlibbe	1	23	165	-	-	-	-	-	-
Köthen	-	-	-	-	-	-	-	-	-
Magdeburg	-	396	126	77	97	-	-	-	-
Magdeburg/Cochstedt	-	758	340	-	-	-	644	-	-
Merseburg	-	303	-	30	285	871	65	-	-
Oberriessdorf	-	2	-	-	-	18	-	-	-
Oschersleben	-	-	-	-	-	-	-	-	-
Schönebeck	-	-	-	-	-	-	-	-	-
Sprossen	-	-	-	-	-	32	97	-	-
Stendal-Borstel	-	4	3	33	184	349	1	3	-
Zerbst	16	-	-	46	9	106	165	-	-
Zusammen ..	48	1 729	653	623	3 510	1 521	2 025	92	35
Hubschrauberlandeplätze									
Barleben	-	7	-	-	-	-	-	-	-
Dessau, Klinikum	-	-	-	-	-	-	-	-	-
Gardelegen, Krhs.	-	-	-	-	-	-	-	-	-

9.1 Flugbetrieb mit Motorflugzeugen, Hubschraubern und sonstigen Luftfahrzeugen auf allen Flugplätzen, Hubschrauberlandeplätzen, Segelflug- und Ultraleichtfluggeländen

Starts nach Flugarten

Gegenstand der Nachweisung	Motorflüge				Segel- flüge	Motor- segel- flüge	Ultra- leicht- flüge	Be- mannte Ballone	Flüge insge- samt
	sonstige nichtgewerbliche		Schlepp- starts	Zusammen					
	Strecke	Platz							
Chemnitz-Jahnsdorf	558	22	20	1 035	20	112	49	92	1 308
Görlitz	376	107	149	690	1 162	138	916	10	2 916
Großenhain 1)	2 185	-	-	2 218	677	132	321	-	3 348
Kamenz	758	443	372	1 702	2 944	258	1 254	14	6 172
Klix	24	89	1 620	1 733	4 130	585	133	-	6 581
Langhennersdorf 1)	-	-	152	459	754	143	217	-	1 573
Nardt	69	201	238	589	1 120	358	121	2	2 190
Oschatz	48	96	184	338	4 034	401	39	4	4 816
Pirna-Pratzschwitz	134	75	315	524	3 498	620	70	-	4 712
Riesa-Canitz 1)	-	-	313	313	941	15	10	-	1 279
Riesa-Göhlis	489	122	8	1 343	8	122	3 430	4	4 907
Roitzschjora 2)	64	448	1 089	1 677	2 159	423	653	2	4 914
Rothenburg/Görlitz	181	39	116	352	304	13	1 856	-	2 525
Taucha	-	-	294	363	1 734	13	792	3	2 905
Zwickau	171	-	1 009	1 719	2 873	785	1 878	18	7 273
Zusammen ..	7 768	2 457	6 505	26 450	28 400	5 498	17 848	156	78 352
Hubschrauberlandeplätze									
Aue, Klinikum	73	-	-	73	-	-	-	-	73
Bautzen, KrKrhs.	71	-	-	71	-	-	-	-	71
Borna	21	-	-	21	-	-	-	-	21
Coswig, Fachkrankenhaus	7	-	-	7	-	-	-	-	7
Dresden, Klinikum	897	-	-	897	-	-	-	-	897
Erlabrunn, Kliniken	17	-	-	17	-	-	-	-	17
Freiburg, Krkrhs.	55	-	-	55	-	-	-	-	55
Hoyerswerde, Klinikum	125	-	-	125	-	-	-	-	125
Leipzig, Herzzentrum	559	-	-	559	-	-	-	-	559
Leipzig, Klinikum	251	-	-	251	-	-	-	-	251
Leipzig, Porschewerk	-	-	-	22	-	-	-	-	22
Meißen, Krkrhs.	54	-	-	54	-	-	-	-	54
Oschatz, Krkrhs.	41	-	-	41	-	-	-	-	41
Schöneck, Klinik	14	-	-	14	-	-	-	-	14
Sebnitz, Krkrhs.	14	-	-	14	-	-	-	-	14
Torgau, Krkrhs.	17	-	-	17	-	-	-	-	17
Zusammen ..	2 216	-	-	2 238	-	-	-	-	2 238
Segelfluggelände									
Großrückerswalde	2	60	29	247	1 618	287	333	-	2 485
Zusammen ..	2	60	29	247	1 618	287	333	-	2 485
Ultraleichtfluggelände									
Brauna	-	-	-	-	-	-	3 709	-	3 709
Hartenstein	-	-	-	-	-	-	422	-	422
Mohorn	-	-	-	-	-	-	985	-	985
Pretzschendorf	14	128	-	142	-	-	142	-	284
Torgau-Beilrode	-	-	-	-	13	5	426	-	444
Zusammen ..	14	128	-	142	13	5	5 684	-	5 844
Sachsen-Anhalt									
Flugplätze									
Abbenrode	32	14	-	72	-	-	-	-	72
Allstedt	168	99	-	923	-	46	270	-	1 239
Aschersleben	-	-	122	2 634	602	353	-	-	3 589
Ballenstedt	1 176	513	-	1 869	1 779	692	1 209	8	5 557
Bitterfeld	-	-	-	-	-	-	-	47	47
Burg	138	37	22	197	-	21	332	9	559
Dessau	606	386	92	1 511	757	910	208	13	3 399
Gardelegen	-	-	210	823	740	107	13	-	1 683
Halle-Oppin	2 968	1 141	-	4 682	1 252	360	837	3	7 134
Klein-Gartz	28	5	14	47	338	45	56	-	486
Klietz/Scharlibbe	51	510	-	750	-	-	495	-	1 245
Köthen	40	85	-	125	-	45	320	11	501
Magdeburg	1 618	1 221	370	3 905	1 764	563	5 605	36	11 873
Magdeburg/Cochstedt	20	60	-	1 822	-	43	71	-	1 936
Merseburg	658	53	-	2 265	-	525	994	8	3 792
Oberrissdorf	-	-	-	20	-	-	-	-	20
Oschersleben	29	10	2	41	463	156	27	3	690
Schönebeck	27	119	386	532	967	412	15	-	1 926
Sprossen	-	-	3	132	-	3	1 664	4	1 803
Stendal-Borstel	1 265	1 275	-	3 117	2 012	300	3 476	2	8 907
Zerbst	20	72	-	434	-	-	68	-	502
Zusammen ..	8 844	5 600	1 221	25 901	10 674	4 581	15 660	144	56 960
Hubschrauberlandeplätze									
Barleben	-	-	-	7	-	-	-	-	7
Dessau, Klinikum	24	-	-	24	-	-	-	-	24
Gardelegen, Krhs.	14	-	-	14	-	-	-	-	14

9.1 Flugbetrieb mit Motorflugzeugen, Hubschraubern und sonstigen Luftfahrzeugen auf allen Flugplätzen, Hubschrauberlandeplätzen, Segelflug- und Ultraleichtfluggeländen

Starts nach Flugarten

Gegenstand der Nachweisung	Motorflüge								
	Überführungsflüge	Werkverkehrsflüge		Schulflüge		Sportflüge		Flüge von Staatsluftfahrzeugen	
		Strecke	Platz	Strecke	Platz	Strecke	Platz	Strecke	Platz
Günthersdorf	-	4	-	-	-	-	-	-	-
Halle, Bergmannstrost	-	-	-	-	-	-	-	-	-
Halle, Krhs. St. Elisabeth u St. Barbara	-	-	-	-	-	-	-	-	-
Halle-Dölau	-	-	-	-	-	-	-	-	-
Halle-Kröllwitz, Klinikum	-	-	-	-	-	-	-	-	-
Magdeburg, Universitätsklinikum	-	-	-	-	-	-	-	-	-
Magdeburg, W.-Friedrich Krhs.	-	-	-	-	-	-	-	-	-
Sangerhausen	-	-	-	-	-	-	-	-	-
Zusammen ..	-	11	-	-	-	-	-	-	-
Segelfluggelände	-	-	-	-	-	-	-	-	-
Laucha	-	-	-	-	-	-	-	-	-
Renneritz	-	-	-	315	1 118	1 088	815	-	-
Zusammen ..	-	-	-	315	1 118	1 088	815	-	-
Ultraleichtfluggelände	-	-	-	-	-	-	-	-	-
Bad Bibra	-	-	-	-	-	-	10	-	-
Dingelstedt	-	-	-	-	-	-	-	-	-
Drosa	-	-	-	-	-	-	-	-	-
Klein Mühlingen	-	-	-	-	-	-	-	-	-
Möcken	-	-	-	-	-	-	-	-	-
Zusammen ..	-	-	-	-	-	-	10	-	-
Schleswig-Holstein	-	1 040	109	1 832	14 329	400	163	21	175
Flugplätze	-	-	-	-	-	-	-	-	-
Lübeck	-	52	1	13	135	1	-	3	-
Ahrenlohe	-	-	-	-	-	-	-	-	-
Bordelum	-	-	-	-	-	-	-	-	-
Flensburg-Schäferhaus	-	283	14	239	700	-	-	-	-
Grube	-	-	-	-	45	-	-	-	-
Hartenholm	-	-	-	-	-	-	-	-	-
Heide-Büsum	-	7	-	71	256	-	-	-	-
Helgoland-Düne	-	-	-	-	-	-	-	2	2
Husum 1)	-	-	-	46	451	3	2	-	-
Itzehoe, Hungriger Wolf	-	-	-	101	434	-	-	-	-
Kiel-Holtenau	-	302	73	47	467	-	-	-	-
Leck	-	-	-	39	955	-	-	-	-
Neumünster	-	-	-	8	210	-	-	-	-
Rendsburg-Schachtholm	-	43	3	5	73	244	116	-	-
Schleswig-Kropp	-	-	-	110	643	-	-	-	-
Sierksdorf, Hof Altona 1)	-	-	-	-	-	-	-	-	-
St. Michel	-	-	-	307	4 512	-	-	-	-
St. Michaelisdonn 1)	-	-	-	270	2 644	-	-	-	-
St. Peter-Ording	-	-	-	-	-	-	-	-	-
Uetersen 1)	-	-	-	574	2 800	-	-	16	173
Wahlstedt	-	-	-	-	-	152	45	-	-
Westerland/Sylt	-	343	18	-	-	-	-	-	-
Wyk a. Föhr	-	-	-	2	4	-	-	-	-
Zusammen ..	-	1 030	109	1 832	14 329	400	163	21	175
Hubschrauberlandeplätze	-	-	-	-	-	-	-	-	-
Amrum	-	-	-	-	-	-	-	-	-
Bad Bramstadt	-	-	-	-	-	-	-	-	-
Barsbüttel	-	10	-	-	-	-	-	-	-
Eckernförde, Krkrhs.	-	-	-	-	-	-	-	-	-
Elmshorn, Krkrhs.	-	-	-	-	-	-	-	-	-
Eutin, Krkrhs.	-	-	-	-	-	-	-	-	-
Flensburg, Krhs.	-	-	-	-	-	-	-	-	-
Geesthacht, Johanniter-Krhs.	-	-	-	-	-	-	-	-	-
Hooge	-	-	-	-	-	-	-	-	-
Husum, Krkrhs.	-	-	-	-	-	-	-	-	-
Itzehoe, Krhs.	-	-	-	-	-	-	-	-	-
Kiel, Klinikum	-	-	-	-	-	-	-	-	-
Langeness	-	-	-	-	-	-	-	-	-
Lübeck, Med. Universität	-	-	-	-	-	-	-	-	-
Neustadt, Klinikum	-	-	-	-	-	-	-	-	-
Neustadt/Holstein	-	-	-	-	-	-	-	-	-
Niebüll, Krkrhs.	-	-	-	-	-	-	-	-	-
Pellworm	-	-	-	-	-	-	-	-	-
Schleswig, Martin-Luther-Krhs.	-	-	-	-	-	-	-	-	-
Tönning, Krhs.	-	-	-	-	-	-	-	-	-
Westerland, Krkrhs.	-	-	-	-	-	-	-	-	-
Wyk a. Föhr, Krhs.	-	-	-	-	-	-	-	-	-
Zusammen ..	-	10	-	-	-	-	-	-	-

9.1 Flugbetrieb mit Motorflugzeugen, Hubschraubern und sonstigen Luftfahrzeugen auf allen Flugplätzen, Hubschrauberlandeplätzen, Segelflug- und Ultraleichtfluggeländen

Starts nach Flugarten

Gegenstand der Nachweisung	Motorflüge				Segel- flüge	Motor- segel- flüge	Ultra- leicht- flüge	Be- mannte Ballone	Flüge insge- samt
	sonstige nichtgewerbliche		Schlepp- starts	Zusammen					
	Strecke	Platz							
Günthersdorf	-	-	-	4	-	-	-	-	4
Halle, Bergmannstrost	393	-	-	393	-	-	-	-	393
Halle, Krhs. St. Elisabeth u St. Barbara	32	-	-	32	-	-	-	-	32
Halle-Dölau	39	-	-	39	-	-	-	-	39
Halle-Kröllwitz, Klinikum	405	-	-	405	-	-	-	-	405
Magdeburg, Universitätsklinikum	418	-	-	418	-	-	-	-	418
Magdeburg, W.-Friedrich Krhs.	1 064	-	-	1 064	-	-	-	-	1 064
Sangerhausen	147	-	-	147	-	-	-	-	147
Zusammen ..	2 536	-	-	2 547	-	-	-	-	2 547
Segelfluggelände									
Laucha	354	13	-	367	6 917	928	707	31	8 950
Renneritz	45	-	236	3 617	3 336	2 034	-	-	8 987
Zusammen ..	399	13	236	3 984	10 253	2 962	707	31	17 937
Ultraleichtfluggelände									
Bad Bibra	-	11	3	24	5	-	304	-	333
Dingelstedt	5	-	-	5	-	2	720	-	727
Drosa	-	-	-	-	-	-	316	2	318
Klein Mühlingen	390	63	-	453	-	-	453	-	906
Möcken	-	-	-	-	-	-	94	-	94
Zusammen ..	395	74	3	482	5	2	1 887	2	2 378
Schleswig-Holstein	28 463	25 738	935	73 205	23 470	6 923	8 354	84	112 036
Flugplätze									
Lübeck	1 676	901	-	2 782	1 811	1 348	238	2	6 181
Ahrenlohe	1 846	14	-	1 860	-	-	-	3	1 863
Bordelum	91	191	-	282	-	134	-	-	416
Flensburg-Schäferhaus	1 938	955	45	4 174	1 326	155	253	-	5 908
Grube	106	478	-	629	1 396	888	136	-	3 049
Hartenholm	940	1 248	-	2 188	-	19	396	18	2 621
Heide-Büsum	1 460	1 303	-	3 097	-	154	328	-	3 579
Helgoland-Düne	1 359	72	-	1 435	-	59	193	-	1 687
Husum 1)	493	793	8	1 796	20	206	378	-	2 400
Itzehoe, Hungriger Wolf	1 182	2 854	3	4 574	3	272	1 022	3	5 874
Kiel-Holtenau	1 343	2 078	27	4 337	653	145	176	2	5 313
Leck	-	-	81	1 075	323	-	-	-	1 398
Neumünster	361	956	155	1 690	1 908	43	126	48	3 815
Rendsburg-Schachtholm	1 520	638	2	2 644	46	8	1 871	3	4 572
Schleswig-Kropp	205	377	161	1 496	590	-	1 332	-	3 418
Sierksdorf, Hof Altona 1)	880	-	-	880	-	-	-	-	880
St. Michel	550	3 169	-	8 538	3 052	716	129	-	12 435
St. Michaelisdonn 1)	784	2 415	-	6 113	1 889	394	162	-	8 558
St. Peter-Ording	823	738	-	1 561	-	56	136	-	1 753
Uetersen 1)	912	5 946	85	10 506	2 152	1 065	704	2	14 429
Wahlstedt	-	-	5	202	848	159	325	-	1 534
Westerland/Sylt	2 857	187	-	3 405	721	146	62	-	4 334
Wyk a. Föhr	1 429	104	-	1 539	-	148	182	-	1 869
Zusammen ..	22 755	25 417	572	66 803	16 738	6 115	8 149	81	97 886
Hubschrauberlandeplätze									
Amrum	168	-	-	168	-	-	-	-	168
Bad Bramstadt	1 055	299	-	1 354	-	-	-	-	1 354
Barsbüttel	-	-	-	10	-	-	-	-	10
Eckernförde, Krkhs.	174	-	-	174	-	-	-	-	174
Elmshorn, Krkhs.	28	-	-	28	-	-	-	-	28
Eutin, Krkhs.	1 315	-	-	1 315	-	-	-	-	1 315
Flensburg, Krhs.	363	-	-	363	-	-	-	-	363
Geesthacht, Johanniter-Krhs.	23	-	-	23	-	-	-	-	23
Hooge	6	-	-	6	-	-	-	-	6
Husum, Krkhs.	155	-	-	155	-	-	-	-	155
Itzehoe, Krhs.	52	-	-	52	-	-	-	-	52
Kiel, Klinikum	403	-	-	403	-	-	-	-	403
Langeness	3	-	-	3	-	-	-	-	3
Lübeck, Med. Universität	163	-	-	163	-	-	-	-	163
Neustadt, Klinikum	78	-	-	78	-	-	-	-	78
Neustadt/Holstein	518	22	-	540	-	-	-	-	540
Niebußl, Krkhs.	727	-	-	727	-	-	-	-	727
Pellworm	38	-	-	38	-	-	-	-	38
Schleswig, Martin-Luther-Krhs.	167	-	-	167	-	-	-	-	167
Tönning, Krhs.	4	-	-	4	-	-	-	-	4
Westerland, Krkhs.	136	-	-	136	-	-	-	-	136
Wyk a. Föhr, Krhs.	131	-	-	131	-	-	-	-	131
Zusammen ..	5 707	321	-	6 038	-	-	-	-	6 038

9.1 Flugbetrieb mit Motorflugzeugen, Hubschraubern und sonstigen Luftfahrzeugen auf allen Flugplätzen, Hubschrauberlandeplätzen, Segelflug- und Ultraleichtfluggeländen

Starts nach Flugarten

Gegenstand der Nachweisung	Motorflüge								
	Überführungsflüge	Werkverkehrsflüge		Schulflüge		Sportflüge		Flüge von Staatsluftfahrzeugen	
		Strecke	Platz	Strecke	Platz	Strecke	Platz	Strecke	Platz
Segelfluggelände									
Aukrug	-	-	-	-	-	-	-	-	-
Aventoft	-	-	-	-	-	-	-	-	-
Grambeker Heide	-	-	-	-	-	-	-	-	-
Zusammen ..	-	-	-	-	-	-	-	-	-
Ultraleichtfluggelände									
Offenbüttel	-	-	-	-	-	-	-	-	-
Zusammen ..	-	-	-	-	-	-	-	-	-
Thüringen	131	1 407	577	499	2 261	528	813	111	29
Flugplätze									
Erfurt	131	341	-	-	-	-	-	-	-
Alkersleben	-	-	-	152	244	-	1	-	-
Altenburg-Nobitz	-	572	518	43	160	-	-	53	11
Bad Frankenhausen	-	107	59	19	22	-	-	-	-
Crawinkel	-	-	-	-	-	-	-	-	-
Eisenach-Kindel	-	27	-	54	102	36	146	-	-
Gera-Leumnitz	-	278	-	44	296	-	-	5	-
Gotha-Ost	-	-	-	-	-	-	-	-	-
Günterode	-	39	-	-	-	277	-	34	-
Jena -Schöngleina	-	2	-	32	55	-	-	-	-
Nordhausen	-	13	-	-	-	-	-	2	-
Obermehler-Schlotheim	-	-	-	74	628	1	1	11	18
Rudolstadt-Groschwitz	-	-	-	18	274	-	-	-	-
Sömmerda-Dermsdorf	-	-	-	-	-	34	326	-	-
Suhl-Goldlauter	-	-	-	-	-	-	-	-	-
Weimar-Umpferstedt	-	-	-	45	420	-	-	6	-
Zusammen ..	131	1 379	577	481	2 201	348	474	111	29
Hubschrauberlandeplätze									
Bad Berka, Klinik	-	-	-	-	-	-	-	-	-
Erfurt, Helios Klinikum	-	-	-	-	-	-	-	-	-
Gotha, Krkhs.	-	-	-	-	-	-	-	-	-
Heilbad Heiligenstadt, Klinikum	-	-	-	-	-	-	-	-	-
Jena, Klinikum	-	-	-	-	-	-	-	-	-
Nordhausen, Krhs.	-	-	-	-	-	-	-	-	-
Suhl, Klinikum	-	-	-	-	-	-	-	-	-
Zusammen ..	-	-	-	-	-	-	-	-	-
Segelfluggelände									
Bad Berka	-	-	-	-	-	-	-	-	-
Bad Langensalza	-	28	-	-	-	36	28	-	-
Göpfersdorf	-	-	-	-	-	-	-	-	-
Greiz-Obergrochlitz	-	-	-	-	-	144	311	-	-
Mühlhausen	-	-	-	18	60	-	-	-	-
Pennewitz	-	-	-	-	-	-	-	-	-
Titschendorf	-	-	-	-	-	-	-	-	-
Zusammen ..	-	28	-	18	60	180	339	-	-
Deutschland...	37 458	69 724	18 051	47 425	152 232	36 471	36 617	9 116	3 678

1) Werte für das Jahr 2006.

2) Werte für das Jahr 2005.

3) Werte für das Jahr 2004.

9.1 Flugbetrieb mit Motorflugzeugen, Hubschraubern und sonstigen Luftfahrzeugen auf allen Flugplätzen, Hubschrauberlandeplätzen, Segelflug- und Ultraleichtfluggeländen

Starts nach Flugarten

Gegenstand der Nachweisung	Motorflüge				Segel- flüge	Motor- segel- flüge	Ultra- leicht- flüge	Be- mannte Ballone	Flüge insge- samt
	sonstige nichtgewerbliche		Schlepp- starts	Zusammen					
	Strecke	Platz							
Segelfluggelände									
Aukrug	-	-	-	-	2 555	8	-	-	2 563
Aventoft	-	-	363	363	1 349	435	-	-	2 147
Grambeker Heide	1	-	-	1	2 828	365	2	3	3 199
Zusammen ..	1	-	363	364	6 732	808	2	3	7 909
Ultraleichtfluggelände									
Offenbüttel	-	-	-	-	-	-	203	-	203
Zusammen ..	-	-	-	-	-	-	203	-	203
Thüringen	14 740	6 098	2 430	29 624	14 680	5 829	19 746	107	69 986
Flugplätze									
Erfurt	1 829	-	2	2 303	2	29	3	-	2 337
Alkersleben	1 152	1 651	188	3 388	1 176	490	2 926	10	7 990
Altenburg-Nobitz	773	794	-	2 924	-	51	292	6	3 273
Bad Frankenhausen	71	178	101	557	1 559	500	234	-	2 850
Crawinkel	37	20	66	123	108	40	1 650	-	1 921
Eisenach-Kindel	1 772	1 144	-	3 281	-	299	3 841	5	7 426
Gera-Leumnitz	1 538	361	197	2 719	775	247	627	62	4 430
Gotha-Ost	43	31	-	74	309	359	519	4	1 265
Günterode	-	-	1 052	1 402	1 056	485	490	8	3 441
Jena-Schöngleina	547	750	160	1 546	2 383	1 084	730	3	5 746
Nordhausen	34	67	-	116	579	237	538	-	1 470
Obermehler-Schlotheim	405	137	-	1 275	-	70	235	-	1 580
Rudolstadt-Groschwitz	127	235	141	795	856	152	10	-	1 813
Sömmerda-Dermsdorf	911	287	-	1 558	-	80	280	-	1 918
Suhl-Goldlauter	127	182	170	479	262	196	36	1	974
Weimar-Umpferstedt	347	143	-	961	-	173	5 351	4	6 489
Zusammen ..	9 713	5 980	2 077	23 501	9 065	4 492	17 762	103	54 923
Hubschrauberlandeplätze									
Bad Berka, Klinik	1 491	-	-	1 491	-	-	-	-	1 491
Erfurt, Helios Klinikum	227	-	-	227	-	-	-	-	227
Gotha, Krkrhs.	55	-	-	55	-	-	-	-	55
Heilbad Heiligenstadt, Klinikum	30	-	-	30	-	-	-	-	30
Jena, Klinikum	993	-	-	993	-	-	-	-	993
Nordhausen, Krhs.	1 091	-	-	1 091	-	-	-	-	1 091
Suhl, Klinikum	1 059	-	-	1 059	-	-	-	-	1 059
Zusammen ..	4 946	-	-	4 946	-	-	-	-	4 946
Segelfluggelände									
Bad Berka	8	-	24	32	1 146	448	551	-	2 177
Bad Langensalza	32	32	-	156	503	51	393	2	1 105
Göpfersdorf	-	-	-	-	1 286	318	525	-	2 129
Greiz-Obergrochlitz	-	-	299	754	1 318	289	114	2	2 477
Mühlhausen	-	64	-	142	723	154	22	-	1 041
Pennewitz	41	22	30	93	276	67	354	-	790
Titschendorf	-	-	-	-	363	10	25	-	398
Zusammen ..	81	118	353	1 177	5 615	1 337	1 984	4	10 117
Deutschland...	439 260	287 224	118 684	1 255 940	739 485	285 479	493 778	3 746	2 778 428

1) Werte für das Jahr 2006.

2) Werte für das Jahr 2005.

3) Werte für das Jahr 2004.

9 Nichtgewerblicher Flugbetrieb 2007
9.2 Flugbetrieb mit Motorflugzeugen, Hubschraubern und sonstigen Luftfahrzeugen
auf allen Flugplätzen, Hubschrauberlandeplätzen, Segelflug- und Ultraleichtfluggeländen
Starts nach Startgewichtsklassen

Gegenstand der Nachweisung	Motorflüge				Hub-schrau-ber	Luft-schiffe	Segel- flug zeuge	Motor-segel-flüge	Ultra- leicht flugzeuge	Be-mannte Ballone	Flüge ins-gesamt
	über 5,7 T	2 - 5,7 T	bis 2 T								
			ein-	zwei-							
			motorig								
Baden-Württemberg	10 309	12 665	166 406	1 814	22 118	1 059	131 139	53 949	77 156	335	476 950
Flugplätze											
Friedrichshafen	6	7 076	2 098	-	-	1 049	-	-	-	-	10 229
Karlsruhe/Baden-Baden	2 266	604	4 654	78	3 459	-	-	36	31	-	11 128
Stuttgart	3 352	1 568	1 243	79	3 040	-	-	2	-	-	9 284
Aalen-Heidenheim/Elchingen	77	145	10 452	209	94	-	3 325	1 891	4 878	5	21 076
Albstadt-Degerfeld	-	-	2 324	-	86	-	2 387	972	264	43	6 076
Altdorf-Wallburg	-	-	1 444	-	-	-	1 416	520	103	-	3 483
Backnang-Heiningen	-	-	1 023	-	94	-	503	314	571	3	2 508
Bad Ditzgenbach	-	-	198	-	-	-	-	8	17	-	223
Bad Waldsee-Reute	-	-	494	-	-	-	223	136	270	-	1 123
Bieberach a. d. Riss	5	21	5 075	40	21	-	1 908	565	-	-	7 635
Binningen	-	-	224	-	-	-	604	161	50	-	1 039
Blaubeuren	-	-	315	-	6	-	2 195	426	109	14	3 065
Blumberg	-	-	566	-	-	-	1 025	329	33	-	1 953
Bopfingen	-	-	839	-	-	-	59	660	-	-	1 558
Bremgarten	191	109	2 741	189	142	-	151	1 381	8 605	-	13 509
Bruchsal	-	2	1 076	5	4	-	383	92	101	17	1 680
Donauesschingen-Villingen	120	574	3 200	73	616	-	492	486	1 575	2	7 138
Donzdorf-Messelberg	-	-	3 600	-	-	-	1 700	2 000	1 200	-	8 500
Freiburg i. Br.	11	166	3 720	63	309	-	-	1 036	1 128	-	6 433
Gerstetten	-	-	444	-	-	-	1 956	341	12	-	2 753
Giengen-Brenz	-	-	2 640	-	90	-	635	141	1 269	-	4 775
Göppingen-Betzgenriet	-	-	154	-	-	-	-	-	17	-	171
Hahnweide	-	-	12 520	-	82	-	6 778	1 923	919	3	22 225
Herrenteich	-	-	891	-	-	1	327	736	561	2	2 518
Herten-Rheinfelden	-	-	678	-	-	-	67	713	1 195	-	2 653
Heubach	-	18	4 813	47	195	-	-	593	892	-	6 558
Ingelfingen-Bühlhof	-	-	11	-	-	-	-	16	-	-	27
Kehl-Sundheim	-	40	359	-	21	-	757	63	707	8	1 955
Konstanz	-	-	1 322	-	142	-	41	588	5 856	-	7 949
Lahr	183	410	2 530	222	218	-	-	109	261	-	3 933
Laichingen	-	-	1 030	-	152	-	1 654	710	102	3	3 651
Leutkirch-Unterzeil	-	33	9 672	77	42	-	-	536	1 389	-	11 749
Mannheim-Neuostheim	700	728	6 650	188	626	-	2 032	631	564	22	12 141
Mengen	-	-	16 849	-	388	2	1 534	2 210	9 897	-	30 880
Mosbach-Lohrbach	-	8	1 915	46	276	-	-	15	8 828	-	11 088
Nabern/Teck	-	-	420	-	5	-	1	11	245	-	682
Neuhausen ob Eck/Tuttlingen	-	16	961	-	15	-	-	137	911	-	2 040
Niederstetten	99	76	662	133	96	-	67	66	28	-	1 227
Oedheim	-	-	362	-	-	-	-	-	-	-	362
Pfullendorf	-	-	839	-	30	-	-	1 364	340	-	2 573
Poltringen	-	-	3 642	-	-	-	3 379	571	-	-	7 592
Rottweil-Zepfenhan	-	13	2 172	29	18	-	6	245	160	-	2 643
Saulgau	-	-	111	-	2	-	603	411	399	-	1 526
Schlierstadt-Seligenberg	-	-	515	-	-	-	-	13	-	-	528
Schwäbisch Hall	940	701	8 346	111	151	-	765	735	5 585	35	17 369
Schwenningen a. N.	2 354	33	904	46	-	-	33	277	251	-	3 898
Seissen	-	-	14	-	-	-	-	-	197	-	211
Sinsheim	-	-	321	-	17	-	3 401	623	47	-	4 409
Tannheim	3	206	4 318	20	78	-	1 345	906	4 519	3	11 398
Unterschüpf	-	-	1 653	-	-	-	12	249	72	-	1 986
Wächtersberg-Hub	-	-	630	-	15	-	2 250	1 404	819	-	5 118
Walldorf	-	-	1 792	-	12	-	873	352	21	8	3 058
Walldürn	-	44	4 576	6	53	-	1 003	2 053	900	-	8 635
Winzeln-Schramberg	2	10	2 218	118	26	-	-	864	230	-	3 468
Zusammen ..	10 309	12 601	142 220	1 779	10 621	1 052	45 890	30 621	66 128	168	321 389

9 Nichtgewerblicher Flugbetrieb 2007

9.2 Flugbetrieb mit Motorflugzeugen, Hubschraubern und sonstigen Luftfahrzeugen
auf allen Flugplätzen, Hubschrauberlandeplätzen, Segelflug- und Ultraleichtfluggeländen
Starts nach Startgewichtsklassen

Gegenstand der Nachweisung	Motorflüge				Hub- schrau- ber	Luft- schiffe	Segel- flug- zeuge	Motor- segel- flüge	Ultra- leicht flugzeuge	Be- mannte Ballone	Flüge ins- gesamt
	über 5,7 T	2 - 5,7 T	bis 2 T								
			ein-	zwei-							
			motorig								
Hubschrauberlandeplätze											
Aalen, Klinikum	-	-	-	-	112	-	-	-	-	-	112
Albstadt-Eibingen	-	-	-	-	57	-	-	-	-	-	57
Bad Friedrichshall, Krkrhs.	-	-	-	-	24	-	-	-	-	-	24
Bad Krozingen	-	-	-	-	292	-	-	-	-	-	292
Bad Mergentheim, Caritas-Krhs.	-	-	-	-	51	-	-	-	-	-	51
Bad Säckingen, Krkrhs.	-	-	-	-	136	-	-	-	-	-	136
Böblingen, Krkrhs.	-	-	-	-	-	-	-	-	-	-	-
Bräunlingen	-	-	-	-	104	-	-	-	-	-	104
Breisach-Niederrimsingen	-	-	-	-	4	-	-	-	-	-	4
Bruchsal, Krhs	-	-	-	-	125	-	-	-	-	-	125
Buchen	-	-	-	-	165	-	-	-	-	-	165
Calw, Krkrhs.	-	-	-	-	51	-	-	-	-	-	51
Donauessingen, Krkrhs.	-	-	-	-	29	-	-	-	-	-	29
Emmendingen-Windenreute	-	-	-	-	20	-	-	-	-	-	20
Esslingen, Städtische Kliniken	-	-	-	-	39	-	-	-	-	-	39
Freiburg i. Br., St. Josefskrhs.	-	-	-	-	18	-	-	-	-	-	18
Freiburg, Uni.-Klinik	-	-	-	-	1 070	-	-	-	-	-	1 070
Friedrichshafen, Städt. Krhs.	-	-	-	-	896	-	-	-	-	-	896
Gerlingen-Schillerhöhe	-	-	-	-	87	-	-	-	-	-	87
Heilbronn, Klinikum Am	-	-	-	-	113	-	-	-	-	-	113
Immenstaad	-	-	-	-	2	-	-	-	-	-	2
Karlsruhe, St. Vicentius Krhs.	-	-	-	-	1 260	-	-	-	-	-	1 260
Karlsruhe, Städt. Klinikum	-	-	-	-	508	-	-	-	-	-	508
Kirchheim/Teck, Krkrhs.	-	-	-	-	36	-	-	-	-	-	36
Langenau, Krkrhs.	-	-	-	-	-	-	-	-	-	-	-
Leonberg	-	-	-	-	1 127	-	-	-	-	-	1 127
Leutkirch, Krhs.	-	-	-	-	1	-	-	-	-	-	1
Lörrach, Krkrhs.	-	-	-	-	147	-	-	-	-	-	147
Löwenstein, Klinik	-	-	-	-	36	-	-	-	-	-	36
Ludwigsburg, Klinikum	-	-	-	-	193	-	-	-	-	-	193
Mannheim, Klinikum	-	-	-	-	395	-	-	-	-	-	395
Mannheim, Theresienkrhs.	-	-	-	-	20	-	-	-	-	-	20
Möckmühl, Krkrhs.	-	-	-	-	5	-	-	-	-	-	5
Mosbach, Krkrhs.	-	-	-	-	19	-	-	-	-	-	19
Mühlacker, Krkrhs.	-	-	-	-	7	-	-	-	-	-	7
Mühlhausen-Ehingen	-	-	-	-	25	-	-	-	-	-	25
Mutlangen, Stauferklinikum	-	-	-	-	26	-	-	-	-	-	26
Offenburg, Klinikum	-	-	-	-	16	-	-	-	-	-	16
Offenburg, St. Josefklinik	-	-	-	-	3	-	-	-	-	-	3
Pfullendorf, Krhs.	-	-	-	-	9	-	-	-	-	-	9
Ravensburg, Krhs.	-	-	-	-	221	-	-	-	-	-	221
Reutlingen, Krkrhs.	-	-	-	-	81	-	-	-	-	-	81
Reutlingen-Betzingen	-	-	-	-	34	-	-	-	-	-	34
Rheinau	-	-	-	-	11	-	-	-	-	-	11
Rottweil, Krkrhs.	-	-	-	-	13	-	-	-	-	-	13
Rottweil-Rottenmünster, Krhs.	-	-	-	-	2	-	-	-	-	-	2
Ruit, Paracelsius Krhs.	-	-	-	-	8	-	-	-	-	-	8
Schwenningen, Kliniken	-	-	-	-	1 236	-	-	-	-	-	1 236
Schwieberdingen	-	-	-	-	9	-	-	-	-	-	9
Sindelfingen, Städt. Krhs.	-	-	-	-	158	-	-	-	-	-	158
Singen, Hegau-Klinikum	-	-	-	-	61	-	-	-	-	-	61
Stuttgart, Klinikum	-	-	-	-	221	-	-	-	-	-	221
Stuttgart-Untertürkheim	-	-	-	-	1	-	-	-	-	-	1
Tuttlingen, Krkrhs.	-	-	-	-	72	-	-	-	-	-	72
Ulm, Bundeswehrkrhs.	-	-	-	-	987	-	-	-	-	-	987
Ulm, Klinikum	-	-	-	-	170	-	-	-	-	-	170
Waldshut, Spitalfond	-	-	-	-	174	-	-	-	-	-	174
Weinheim, Krkrhs.	-	-	-	-	5	-	-	-	-	-	5
Zimmern	-	-	-	-	43	-	-	-	-	-	43
Zusammen ..	-	-	-	-	10 735	-	-	-	-	-	10 735

9 Nichtgewerblicher Flugbetrieb 2007
 9.2 Flugbetrieb mit Motorflugzeugen, Hubschraubern und sonstigen Luftfahrzeugen
 auf allen Flugplätzen, Hubschrauberlandeplätzen, Segelflug- und Ultraleichtfluggeländen
 Starts nach Startgewichtsklassen

Gegenstand der Nachweisung	Motorflüge				Hub-schrau-ber	Luft-schiffe	Segel- flug- zeuge	Motor- segel- flüge	Ultra- leicht flugzeuge	Be- mannte Ballone	Flüge ins- gesamt
	über 5,7 T	2 - 5,7 T	bis 2 T								
			ein-	zwei-							
			motorig								
Segelfluggelände											
Baden-Oos	-	-	1 273	-	-	-	2 331	478	345	-	4 427
Bartholomae-Amalienhof	-	-	878	1	-	-	3 898	1 087	34	-	5 898
Baumerlenbach	-	-	1 134	-	-	-	916	607	74	-	2 731
Berneck	-	-	-	-	-	-	1 777	168	-	-	1 945
Bohlhof	-	-	256	-	-	-	1 352	527	-	-	2 135
Deckenpfronn-Egelsee	-	-	-	-	-	-	-	-	-	-	-
Degmarn	-	-	-	-	-	-	820	18	132	-	970
Ellwangen	-	-	603	-	30	-	1 492	390	51	3	2 569
Erbach	-	3	687	-	28	-	683	913	277	65	2 656
Esslingen-Jägerhaus	-	-	275	-	9	-	1 729	427	-	-	2 440
Eutingen im Gäu	-	-	1 076	-	-	-	1 452	317	115	-	2 960
Farrenberg	-	-	1 246	-	-	-	1 965	905	12	1	4 129
Grabenstetten	-	13	1 125	-	17	-	2 280	454	59	8	3 956
Gruibingen/Nortel	-	-	824	-	470	-	1 931	570	317	6	4 118
Haiterbach-Nagold	-	-	31	-	-	-	1 834	687	549	-	3 101
Hangensteinerhof	-	-	485	-	2	-	1 716	534	161	1	2 899
Hayingen	-	-	-	-	-	-	-	-	-	-	-
Heilbronn-Böckingen	-	-	-	-	-	-	1 093	-	-	-	1 093
Heiligenberg	-	-	-	-	-	-	1 225	263	63	-	1 551
Hermuthausen	-	-	5	-	-	-	980	574	-	-	1 559
Hilzingen	-	11	1 556	-	-	-	-	-	-	-	1 567
Hockenheim	-	-	323	-	-	-	554	373	25	-	1 275
Hornberg	-	-	2 622	-	-	-	3 904	1 882	1 139	-	9 547
Hülben	-	-	636	-	-	-	672	142	17	-	1 467
Hütten-Hotzenwald	-	-	532	-	-	-	1 764	949	64	-	3 309
Isny-Rotmoos	-	-	93	-	-	-	1 461	128	-	-	1 682
Kirchzarten	-	-	-	-	-	-	1 479	-	-	-	1 479
Kißlegg	-	-	-	-	-	-	1 337	-	123	2	1 462
Klippeneck	-	-	539	-	2	-	3 931	347	216	-	5 035
Leibertingen	-	-	15	-	-	-	2 347	755	120	-	3 237
Leuzendorf b. Gerabronn	-	-	-	-	-	-	534	121	-	-	655
Linkenheim	-	-	480	-	-	-	1 641	102	-	-	2 223
Löchgau	-	-	-	-	-	-	-	-	-	-	-
Malmsheim	-	19	117	-	49	-	1 866	693	1 038	-	3 782
Malsch	-	-	22	-	15	-	2 096	360	-	-	2 493
Markdorf	-	-	-	-	-	-	703	-	442	-	1 145
Möckmühl-Korb	-	-	-	-	-	-	1 103	423	-	-	1 526
Mülben	-	-	-	-	-	-	530	20	-	-	550
Müllheim	-	-	207	-	-	-	1 047	129	281	-	1 664
Münsingen-Elsberg	-	-	1 178	-	-	-	1 211	205	254	-	2 848
Musbach	-	-	316	-	-	-	1 649	286	-	-	2 251
Neresheim	-	-	86	-	-	-	1 240	99	-	-	1 425
Ochsenhausen	-	-	-	-	-	-	480	-	-	-	480
Oppingen-Au	-	-	602	-	-	-	860	174	-	-	1 636
Pattonville	-	2	1 725	34	65	-	507	471	693	-	3 497
Pleidelsheim	-	16	13	-	-	-	585	422	27	6	1 069
Rastatt-Baldenau	-	-	24	-	-	-	369	569	822	-	1 784
Reiselfingen	-	-	22	-	-	-	1 622	358	47	-	2 049
Rheinstetten	-	-	436	-	2	7	4 835	320	822	-	6 422
Riedlingen	-	-	231	-	-	-	422	435	378	-	1 466
Rossfeld	-	-	72	-	-	-	1 896	516	234	-	2 718
Schäffalde	-	-	-	-	-	-	714	-	-	12	726
Schlechtenfeld	-	-	206	-	-	-	327	216	315	-	1 064
Schreckhof	-	-	52	-	25	-	661	390	8	-	1 136
Schwann-Conweiler	-	-	-	-	-	-	1 089	-	-	-	1 089
Stahringen-Wahlwies	-	-	977	-	-	-	637	436	18	34	2 102
Tauberbischofsheim	-	-	-	-	-	-	484	-	-	-	484
Teck	-	-	-	-	-	-	1 208	222	264	-	1 694
Ubersberg	-	-	117	-	-	-	3 015	1 212	17	8	4 369
Volkleshofen-Lichtenberg	-	-	410	-	-	-	1 416	537	-	-	2 363
Weinheim/Bergstraße	-	-	678	-	48	-	2 021	489	36	21	3 293
Weipertshofen	-	-	-	-	-	-	1 154	478	-	-	1 632
Welzheim	-	-	1	-	-	-	404	150	-	-	555
Zusammen ..	-	64	24 186	35	762	7	85 249	23 328	9 589	167	143 387

9 Nichtgewerblicher Flugbetrieb 2007
 9.2 Flugbetrieb mit Motorflugzeugen, Hubschraubern und sonstigen Luftfahrzeugen
 auf allen Flugplätzen, Hubschrauberlandeplätzen, Segelflug- und Ultraleichtfluggeländen
 Starts nach Startgewichtsklassen

Gegenstand der Nachweisung	Motorflüge				Hub- schrau- ber	Luft- schiffe	Segel- flug- zeuge	Motor- segel- flüge	Ultra- leicht flugzeuge	Be- mannte Ballone	Flüge ins- gesamt
	über 5,7 T	2 - 5,7 T	bis 2 T								
			ein-	zwei-							
			motorig								
Ultraleichtfluggelände											
Ohlsbach	-	-	-	-	-	-	-	-	219	-	219
Sauldorf-BollOhlsbach	-	-	-	-	-	-	-	-	823	-	823
Unterschneidheim-Walxheim	-	-	-	-	-	-	-	-	397	-	397
Zusammen ..	-	-	-	-	-	-	-	-	1 439	-	1 439
Bayern	8 912	7 532	178 380	2 040	32 869	-	125 984	63 129	80 411	906	500 163
Flugplätze											
München	3 443	740	28	15	1 567	-	-	-	-	-	5 793
Nürnberg	3 437	746	3 628	175	775	-	-	28	5	-	8 794
Ampfing-Waldkraiburg	-	-	330	-	49	-	-	56	3 282	-	3 717
Anspach-Petershof	-	993	-	-	-	-	709	766	1 063	-	3 531
Arnbruck	-	-	-	-	-	-	-	-	-	-	-
Aschaffenburg	-	154	9 315	79	91	-	840	950	3 845	10	15 284
Augsburg-Mühlhausen	381	732	6 662	251	338	-	2 930	985	195	-	12 474
Bad Endorf/Joling	-	-	-	-	-	-	-	-	-	-	-
Bad Kissingen	-	2	691	2	5	-	640	930	535	8	2 813
Bad Neustadt/S.-Grasberg	-	-	1 295	22	18	-	2 500	1 000	280	12	5 127
Bad Windsheim	-	-	213	-	-	-	850	233	43	-	1 339
Bad Wörishofen	-	-	5 256	-	56	-	-	250	400	10	5 972
Bamberg-Breitenau	4	111	2 815	3	52	-	2 148	499	157	15	5 804
Bayreuth	3	167	1 645	201	29	-	1 965	385	176	-	4 571
Beilngries	-	-	3 578	-	69	-	761	128	363	-	4 899
Burg Feuerstein	-	-	6 894	2	11	-	3 135	1 407	3 868	2	15 319
Coburg-Brandensteinsebene	6	536	4 698	28	66	-	886	308	330	-	6 858
Coburg-Steinrücken	-	-	1 086	-	-	-	452	236	654	-	2 428
Dachau-Gröbenried	-	2	131	-	27	-	2 237	869	44	-	3 310
Deggendorf-Steinkirchen	-	-	1 601	8	21	-	481	847	559	-	3 517
Dingolfing	-	-	390	-	53	-	99	1 271	1 560	5	3 378
Donauwörth-Genderkingen 1)	-	-	-	-	-	-	-	-	-	-	-
Ebern-Sendelbach	-	-	317	-	-	-	123	-	240	-	680
Eggenfelden	68	90	1 600	30	69	-	-	126	411	-	2 394
Elsenthal-Grafenau	-	-	-	-	-	-	-	-	-	-	-
Erding	-	-	1 173	-	-	-	16	382	71	-	1 642
Fürstenzell	-	-	858	-	-	-	240	441	818	-	2 357
Giebelstadt	68	47	311	5	-	-	1 580	433	398	-	2 842
Griesau	-	-	43	-	227	-	-	5	2 988	-	3 263
Günching	-	-	-	-	-	-	-	98	-	664	762
Günzburg-Donauried	-	-	2 554	36	46	-	-	49	1 748	-	4 433
Gunzenhausen-Reutberg	-	-	1 325	1	3	-	387	419	469	-	2 604
Haßfurt	-	49	3 407	31	41	-	13	117	1 538	7	5 203
Herzogenaurach	-	10	5 765	82	508	-	3	43	827	16	7 254
Hettstadt b. Würzburg	-	-	2 940	-	-	-	-	83	756	-	3 779
Hetzleser Berg	-	-	1 356	-	-	-	1 655	830	614	-	4 455
Hof-Plauen	21	269	1 764	142	19	-	-	157	87	-	2 459
Illertissen	-	-	655	-	-	-	685	303	216	-	1 859
Jesenwang	-	-	4 956	6	568	-	-	368	2 377	14	8 289
Kempten-Durach	-	57	4 440	-	62	-	1 149	4 648	2 577	29	12 962
Kirchdorf/Inn	-	-	-	-	-	-	-	-	-	-	-
Kulmbach	-	-	1 816	50	37	-	216	432	2 585	-	5 136
Lager Hammelburg	-	-	493	-	-	-	1 954	23	5	-	2 475
Landsberg	-	-	376	-	-	-	-	30	-	-	406
Landshut	-	51	5 275	138	844	-	1 277	288	3 984	39	11 896
Lauf-Lillinghof	-	18	1 357	-	41	-	1 039	208	242	-	2 905
Leipheim	-	-	612	-	-	-	500	365	847	-	2 324
Lichtenfels 1)	-	-	-	-	-	-	-	-	-	-	-
Mainbullau	-	100	2 154	8	27	-	2	292	1 884	-	4 467
Manching	-	-	483	-	-	-	1 233	221	204	-	2 141
Memmingerberg	-	-	-	-	-	-	-	-	-	-	-
Mindelheim-Mattsies	71	12	785	-	15	-	30	168	-	-	1 081
Moosburg-Kippe	-	22	1 397	-	-	-	493	708	23	1	2 644
Mühl Dorf	-	226	5 019	-	590	-	558	1 256	2 213	-	9 862
Neuburg-Zell	-	-	493	-	-	-	407	345	117	-	1 362
Neuburg-Egweil	-	-	389	2	1	-	-	12	333	-	737
Neumarkt/Opf.	-	-	39	-	22	-	-	695	-	-	756
Neustadt/A.-Eichelberg	-	18	1 949	2	18	-	122	325	134	-	2 568
Nittenau-Bruck	-	-	1 415	-	2	-	-	-	-	-	1 417
Nördlingen	-	-	999	-	51	-	6	200	460	-	1 716
Oberpfaffenhofen	1 057	458	3 820	13	349	-	661	805	-	-	7 163

9 Nichtgewerblicher Flugbetrieb 2007
 9.2 Flugbetrieb mit Motorflugzeugen, Hubschraubern und sonstigen Luftfahrzeugen
 auf allen Flugplätzen, Hubschrauberlandeplätzen, Segelflug- und Ultraleichtfluggeländen
 Starts nach Startgewichtsklassen

Gegenstand der Nachweisung	Motorflüge				Hub- schrau- ber	Luft- schiffe	Segel- flug- zeuge	Motor- segel- flüge	Ultra- leicht flugzeuge	Be- mannte Ballone	Flüge ins- gesamt
	über 5,7 T	2 - 5,7 T	bis 2 T								
			ein-	zwei-							
			motorig								
Oberschleißheim	-	64	2 567	128	212	-	1 821	914	292	-	5 998
Ochsenfurt	-	-	30	-	-	-	-	2	2	-	34
Pegnitz/Zipserberg	-	-	430	-	9	-	227	344	334	-	1 344
Pfarrkirchen	-	-	150	-	-	-	1 164	454	149	-	1 917
Regensburg-Oberhub	-	41	2 898	10	14	-	16	73	126	-	3 178
Rosenthal Field-Plössen	-	-	2 809	5	41	-	-	-	-	-	2 855
Rothenburg o.d. Tauber	-	28	4 058	17	92	-	177	186	4 940	-	9 498
Schmidgaden	-	-	431	-	-	-	-	38	657	-	1 126
Schwabach-Heidenberg	-	-	4 502	-	68	-	1 068	559	342	-	6 539
Schwabmünchen	-	-	320	1	59	-	741	488	165	1	1 775
Schwandorf	-	-	109	-	1	-	2 211	911	18	3	3 253
Schweinfurt-Süd	-	-	698	-	71	-	1 335	554	80	10	2 748
Sonnen b. Passau	-	-	130	14	-	-	-	-	782	-	926
Straubing-Wallmühle	67	621	5 847	224	1 856	-	538	1 059	892	-	11 104
Thalmässing	-	505	71	-	214	-	-	38	1 896	-	2 724
Thannhausen	-	-	236	-	-	-	1 364	258	309	-	2 167
Treuchtlingen-Bubenheim	-	-	376	-	66	-	450	188	633	-	1 713
Vilsbiburg	-	-	551	-	52	-	2	76	1 200	5	1 886
Vilshofen	87	183	4 803	99	163	-	73	637	1 030	-	7 075
Vogtareuth	-	-	924	72	36	-	223	82	155	-	1 492
Weiden/Opf.	-	-	2 836	-	509	-	845	648	2 549	7	7 394
Weißenhorn	-	3	496	-	-	-	1 643	761	107	3	3 013
Wildberg b. Lindau	-	-	781	-	26	-	220	34	614	-	1 675
Würzburg-Schenkenturm	-	14	3 908	10	231	-	842	337	288	-	5 630
Zusammen ..	8 713	7 069	152 552	1 912	10 487	-	49 942	34 664	64 085	861	330 285
Hubschrauberlandeplätze											
Agatharied, Krhs.	-	-	-	-	49	-	-	-	-	-	49
Bayreuth, Klinikum	-	-	-	-	1 634	-	-	-	-	-	1 634
Donauwörth	-	-	-	-	6 499	-	-	-	-	-	6 499
Ebersberg, Kreisklinik	-	-	-	-	14	-	-	-	-	-	14
Garmisch-Patenkirchen, Klinikum	-	-	-	-	241	-	-	-	-	-	241
Ingolstadt, Klinikum	-	-	-	-	1 462	-	-	-	-	-	1 462
Ipshofen	-	-	-	-	-	-	-	-	-	-	-
Kempten/Allg.	-	-	-	-	1 676	-	-	-	-	-	1 676
Metten	-	-	-	-	114	-	-	-	-	-	114
München Krhs., Schwabing	-	-	-	-	378	-	-	-	-	-	378
München, Herzzentrum	-	-	-	-	158	-	-	-	-	-	158
München, Klinik Dr. Rinecker	-	-	-	-	1	-	-	-	-	-	1
München, Klinikum Grosshadern	-	-	-	-	1 006	-	-	-	-	-	1 006
München, Krhs. Harlaching	-	-	-	-	1 216	-	-	-	-	-	1 216
München, Krhs. Neuperlach	-	-	-	-	160	-	-	-	-	-	160
Murnau, Unfallklinik	-	-	-	-	1 003	-	-	-	-	-	1 003
Neuburg an der Donau	-	-	-	-	-	-	-	-	-	-	-
Ochsenfurt, Mainklinik	-	-	-	-	1 226	-	-	-	-	-	1 226
Regensburg, Klinikum	-	-	-	-	1 724	-	-	-	-	-	1 724
Ritzisried	-	-	-	-	22	-	-	-	-	-	22
Straubing, Klinikum St. Elisabeth	-	-	-	-	1 419	-	-	-	-	-	1 419
Traunstein, Krkrhs.	-	-	-	-	1 332	-	-	-	-	-	1 332
Türkenfeld	-	-	-	-	52	-	-	-	-	-	52
Untererthal	-	-	-	-	48	-	-	-	-	-	48
Wiedergeltingen	-	-	-	-	94	-	-	-	-	-	94
Würzburg, Klinikum	-	-	-	-	496	-	-	-	-	-	496
Zusammen ..	-	-	-	-	22 024	-	-	-	-	-	22 024
Segelfluggelände											
Agathazeller Moos	-	-	-	-	-	-	-	-	-	-	-
Aichach	-	-	2 819	-	3	-	1 623	1 025	36	-	5 506
Altdorf-Hagenhausen	-	-	-	-	-	-	2 879	777	22	-	3 678
Altenbachtal	-	-	275	-	-	-	2 872	648	72	-	3 867
Altfeld	-	-	332	-	-	-	162	49	23	-	566
Altötting	-	-	957	-	43	-	615	375	136	10	2 136
Am Kreuzberg-Saal a.d. Saale	-	-	327	-	-	-	1 487	492	335	-	2 641
Amberg	-	-	6	-	-	-	1 898	620	1	-	2 525
Antersberg/Aßling	-	-	413	-	-	-	1 532	222	776	-	2 943
Bad Brückenau-Oberleichtersbach	-	-	4	-	-	-	532	99	1	-	636
Bad Königshofen	-	-	340	-	-	-	39	162	49	16	606
Bad Wörishofen	-	-	78	-	-	-	1 138	186	-	-	1 402
Benediktbeuren	-	-	-	-	-	-	744	-	-	-	744
Bischofsberg	-	-	303	-	-	-	1 269	212	17	-	1 801

9 Nichtgewerblicher Flugbetrieb 2007
 9.2 Flugbetrieb mit Motorflugzeugen, Hubschraubern und sonstigen Luftfahrzeugen
 auf allen Flugplätzen, Hubschrauberlandeplätzen, Segelflug- und Ultraleichtfluggeländen
 Starts nach Startgewichtsklassen

Gegenstand der Nachweisung	Motorflüge				Hub-schrau-ber	Luft-schiffe	Segel- flug zeuge	Motor- segel- flüge	Ultra- leicht flugzeuge	Be- mannte Ballone	Flüge ins- gesamt
	über 5,7 T	2 - 5,7 T	bis 2 T								
			ein-	zwei-							
			motorig								
Brannenburg	-	-	-	-	-	-	363	-	-	-	363
Büchig	-	-	219	-	-	-	4	278	145	3	649
Cham-Janahof	-	-	638	-	-	-	2 112	406	-	-	3 156
Dobenreuth	-	-	120	-	14	-	521	318	36	-	1 009
Donauwörth-Stillberghof	-	-	1 046	-	-	-	1 015	307	135	-	2 503
Dürabuch	-	-	-	-	-	-	1 032	-	-	-	1 032
Eichstätt	-	-	1 459	-	12	-	2 575	951	1 318	1	6 316
Erbendorf-Schweißblohe	-	-	530	-	23	-	783	725	87	-	2 148
Eschenlohe-Weghaus	-	-	133	-	-	-	644	1 423	-	-	2 200
Fichtelbrunn	-	-	-	-	-	-	79	410	429	-	918
Flintsbach	-	-	-	-	-	-	-	166	-	-	166
Friesener Warte	-	-	8	-	14	-	1 289	607	28	4	1 950
Fürstenfeldbruck	-	-	4 024	-	3	-	907	599	323	-	5 856
Fürth-Seckendorf	-	-	65	-	2	-	1 107	692	1 487	4	3 357
Füssen	-	-	202	-	100	-	1 500	710	317	-	2 829
Gammelsdorf	-	-	-	-	-	-	1 003	62	-	-	1 065
Geitau	-	-	-	-	-	-	1 053	-	-	-	1 053
Geratshof	-	-	-	-	-	-	1 807	179	-	-	1 986
Greding	-	-	571	-	-	-	347	239	2 308	7	3 472
Greiling/Bad Tölz	-	-	-	-	-	-	-	-	-	-	-
Gundelfingen, A. vorderen Berg	-	-	150	-	-	-	850	867	721	-	2 588
Haidberg-Zell	-	-	367	-	-	-	1 785	551	337	-	3 040
Hallertau	-	-	-	-	-	-	387	315	51	-	753
Hersbruck	-	-	-	-	-	-	1 223	493	20	-	1 736
Hienheim	-	-	652	-	-	-	627	1 014	-	-	2 293
Ingolstadt-Etting	-	-	197	-	-	-	224	129	33	-	583
Irsingen	-	-	-	-	-	-	1 234	469	149	-	1 852
Karlstadt-Saupurzel	-	-	-	-	-	-	-	-	-	-	-
Kaufbeuren	-	-	798	63	12	-	374	297	314	-	1 858
Kitzingen	-	-	358	-	-	-	265	196	21	-	840
Königsdorf	-	39	2 884	-	-	-	6 131	2 016	-	-	11 070
Kreuzberg b. Kronach	-	6	73	-	-	-	809	399	8	-	1 295
Lechfeld	-	-	262	-	-	-	597	216	41	-	1 116
Manching	-	-	626	-	-	-	1 384	343	-	-	2 353
Memmingen	199	405	2 118	65	123	-	43	188	296	-	3 437
Oberhinkofen	-	-	317	-	-	-	1 345	368	319	-	2 349
Ottenberg	-	-	-	-	-	-	2 850	593	-	-	3 443
Ottengrüner Heide	-	-	187	-	-	-	1 256	25	148	-	1 616
Paterzell	-	-	1 459	-	-	-	3 823	633	2	-	5 917
Teisendorf/Pank	-	-	-	-	-	-	67	-	-	-	67
Tirschenreuth, Im unt. Stadtteich	-	-	-	-	9	-	877	451	6	-	1 343
Tröstau	-	-	3	-	-	-	1 548	574	43	-	2 168
Unterwössen	-	-	9	-	-	-	12 765	5 149	1 098	-	19 021
Wülzburg b. Weißenburg	-	13	499	-	-	-	647	240	23	-	1 422
Zusammen ..	199	463	25 828	128	358	-	76 042	28 465	11 711	45	143 239
Ultraleichtfluggelände											
Altomünster	-	-	-	-	-	-	-	-	180	-	180
Arnschwang	-	-	-	-	-	-	-	-	223	-	223
Burgebrach	-	-	-	-	-	-	-	-	435	-	435
Ippesheim	-	-	-	-	-	-	-	-	2 863	-	2 863
Sengenthal	-	-	-	-	-	-	-	-	525	-	525
Wasentegernbach	-	-	-	-	-	-	-	-	389	-	389
Zusammen ..	-	-	-	-	-	-	-	-	4 615	-	4 615
Berlin	3 633	1 105	2 724	180	5 009	3	-	25	166	-	12 845
Flugplätze											
Berlin-Tegel	2 240	49	12	1	656	-	-	-	-	-	2 958
Berlin-Tempelhof	1 393	1 056	2 712	179	241	3	-	25	166	-	5 775
Zusammen ..	3 633	1 105	2 724	180	897	3	-	25	166	-	8 733
Hubschrauberlandeplätze											
Berlin, Bundeswehrkrankenhs.	-	-	-	-	57	-	-	-	-	-	57
Berlin, Charité	-	-	-	-	380	-	-	-	-	-	380
Berlin, Humboldtlinkum	-	-	-	-	30	-	-	-	-	-	30
Berlin, Klinikum Benjamin Franklin	-	-	-	-	3 044	-	-	-	-	-	3 044
Berlin, Klinikum Buch	-	-	-	-	84	-	-	-	-	-	84
Berlin, Krhs. Am Urban	-	-	-	-	15	-	-	-	-	-	15
Berlin, Krhs. Friedrichshain	-	-	-	-	20	-	-	-	-	-	20
Berlin, Krhs. Neukölln 1)	-	-	-	-	31	-	-	-	-	-	31

9 Nichtgewerblicher Flugbetrieb 2007
 9.2 Flugbetrieb mit Motorflugzeugen, Hubschraubern und sonstigen Luftfahrzeugen
 auf allen Flugplätzen, Hubschrauberlandeplätzen, Segelflug- und Ultraleichtfluggeländen
 Starts nach Startgewichtsklassen

Gegenstand der Nachweisung	Motorflüge				Hub-schrau-ber	Luft-schiffe	Segel- flug- zeuge	Motor- segel- flüge	Ultra- leicht flugzeuge	Be- mannte Ballone	Flüge ins- gesamt
	über 5,7 T	2 - 5,7 T	bis 2 T								
			ein-	zwei-							
			motorig								
Berlin, Krhs. Zehlendorf	-	-	-	-	-	-	-	-	-	-	-
Berlin, Spandau-Waldkrhs.	-	-	-	-	-	-	-	-	-	-	-
Berlin, Unfallkrankenhaus	-	-	-	-	447	-	-	-	-	-	447
Berlin, Wenckebach.Krhs.	-	-	-	-	4	-	-	-	-	-	4
Zusammen ..	-	-	-	-	4 112	-	-	-	-	-	4 112
Brandenburg	1 452	869	29 962	221	5 275	-	30 273	5 579	30 938	71	104 640
Flugplätze											
Berlin-Schönefeld	1 385	436	1 310	108	893	-	-	-	7	-	4 139
Bienenfarm	-	-	5 834	15	10	-	40	20	120	-	6 039
Brandenburg-Mühlenfeld	-	-	505	-	-	-	2 215	263	10	2	2 995
Bronkow 1)	-	-	-	-	-	-	-	-	-	-	-
Cottbus-Drewitz	6	13	1 020	35	15	-	-	11	475	-	1 575
Dedelow	-	-	281	-	9	-	1	7	208	-	506
Eggersdorf/Müncheberg	-	-	1 452	-	6	-	1 269	505	4 672	10	7 914
Eisenhüttenstadt	-	-	-	-	-	-	-	-	-	-	-
Falkenberg-Lönnewitz	-	8	875	-	11	-	8	8	818	-	1 728
Finow	-	65	1 695	10	505	-	-	145	1 386	3	3 809
Finsterwalde	-	3	289	-	7	-	701	49	8	-	1 057
Finsterwalde-Schacksdorf	9	33	137	-	-	-	-	5	11	-	195
Fürstenwalde	-	-	544	-	41	-	-	60	488	3	1 136
Kyritz	-	-	-	-	-	-	-	-	-	-	-
Neuhardenberg	-	21	285	12	-	-	-	-	-	-	318
Neuhausen	-	85	790	-	38	-	2 028	362	358	-	3 661
Oehna	-	25	1 384	4	10	-	68	508	951	-	2 950
Perleberg	-	43	359	-	5	-	1 524	8	210	-	2 149
Reinsdorf	41	18	3 236	3	-	-	2 146	564	989	12	7 009
Ruppiner Land	-	-	614	-	-	-	-	-	2 719	-	3 333
Saarmund	-	-	927	-	4	-	970	89	2 388	14	4 392
Schönhagen	5	40	2 839	23	229	-	1 069	240	3 263	-	7 708
Schwarzheide	-	2	678	-	4	-	1 603	102	103	9	2 501
Spremberg-Welzow	6	60	539	-	120	-	-	37	532	-	1 294
Stölln/Rhinow	-	1	510	-	-	-	1 795	120	61	-	2 487
Strausberg	-	16	497	5	94	-	2 370	1 593	7 777	18	12 370
Templin/Gross Dölln	-	-	77	2	-	-	1	-	17	-	97
Werneuchen	-	-	161	-	6	-	-	48	295	-	510
Wittstock/Berlinchen	-	-	34	-	-	-	1 065	98	95	-	1 292
Zusammen ..	1 452	869	26 872	217	2 007	-	18 873	4 842	27 961	71	83 164
Hubschrauberlandeplätze											
Ahrensfelde	-	-	-	-	1 604	-	-	-	-	-	1 604
Bad Saarow/Pieskow	-	-	-	-	-	-	-	-	-	-	-
Belzig, Krkrhs	-	-	-	-	27	-	-	-	-	-	27
Bernau, Krhs.	-	-	-	-	237	-	-	-	-	-	237
Cottbus, Carl.Thiem-Klinikum	-	-	-	-	543	-	-	-	-	-	543
Eberswalde, Krhs.	-	-	-	-	-	-	-	-	-	-	-
Eisenhüttenstadt, Krhs.	-	-	-	-	31	-	-	-	-	-	31
Frankfurt/O., Klinikum	-	-	-	-	160	-	-	-	-	-	160
Herzberg, Krkrhs.	-	-	-	-	51	-	-	-	-	-	51
Königs Wusterhausen, Krkrhs.	-	-	-	-	88	-	-	-	-	-	88
Lausitzring	-	-	-	-	4	-	-	-	-	-	4
Lübben, Spreewaldklinik	-	-	-	-	61	-	-	-	-	-	61
Nauen, Havellandklinik	-	-	-	-	32	-	-	-	-	-	32
Neuruppin, Kliniken	-	-	-	-	88	-	-	-	-	-	88
Potsdam	-	-	-	-	2	-	-	-	-	-	2
Prignitz, Krkrhs.	-	-	-	-	23	-	-	-	-	-	23
Schwedt	-	-	-	-	6	-	-	-	-	-	6
Schwedt/O., Klinikum Uckermark	-	-	-	-	121	-	-	-	-	-	121
Senftenberg, Ackerstrasse	-	-	-	-	185	-	-	-	-	-	185
Spremberg	-	-	-	-	5	-	-	-	-	-	5
Zusammen ..	-	-	-	-	3 268	-	-	-	-	-	3 268
Segelfluggelände											
Kammermark	-	-	74	-	-	-	2 760	168	10	-	3 012
Lüsse	-	-	888	-	-	-	5 152	284	-	-	6 324
Neuruppin	-	-	38	-	-	-	3 283	164	46	-	3 531
Pritzwalk/Sommersberg	-	-	24	4	-	-	122	59	55	-	264
Stechow-Ferschesar	-	-	1 615	-	-	-	46	62	1 486	-	3 209
Zusammen ..	-	-	2 639	4	-	-	11 363	737	1 597	-	16 340
Ultraleichtfluggelände											

9 Nichtgewerblicher Flugbetrieb 2007
9.2 Flugbetrieb mit Motorflugzeugen, Hubschraubern und sonstigen Luftfahrzeugen
auf allen Flugplätzen, Hubschrauberlandeplätzen, Segelflug- und Ultraleichtfluggeländen
Starts nach Startgewichtsklassen

Gegenstand der Nachweisung	Motorflüge				Hub- schrau- ber	Luft- schiffe	Segel- flug- zeuge	Motor- segel- flüge	Ultra- leicht flugzeuge	Be- mannte Ballone	Flüge ins- gesamt
	über 5,7 T	2 - 5,7 T	bis 2 T								
			ein-	zwei-							
			motorig								
Crussow	-	-	-	-	-	-	-	-	54	-	54
Frankfurt (Oder) - Gronenfelde	-	-	-	-	-	-	-	-	10	-	10
Großkoschen	-	-	-	-	-	-	-	-	462	-	462
Locktow	-	-	-	-	-	-	37	-	423	-	460
Niedergörsdorf, Altes Lager	-	-	451	-	-	-	-	-	404	-	855
Siewisch	-	-	-	-	-	-	-	-	27	-	27
Zusammen ..	-	-	451	-	-	-	37	-	1 380	-	1 868
Bremen	1 023	892	6 075	123	2 189	-	-	1 942	171	2	12 417
Flugplätze											
Bremen	1 007	848	2 289	101	123	-	-	20	32	2	4 422
Bremerhaven- Am Luneort	16	44	3 786	22	20	-	-	1 922	139	-	5 949
Zusammen ..	1 023	892	6 075	123	143	-	-	1 942	171	2	10 371
Hubschrauberlandeplätze											
Bremen, Zentralkrhs. Links der Weser	-	-	-	-	1 819	-	-	-	-	-	1 819
Bremen, Kinikum Mitte	-	-	-	-	164	-	-	-	-	-	164
Bremerhaven, Zkrhs. Reinkenheide	-	-	-	-	63	-	-	-	-	-	63
Zusammen ..	-	-	-	-	2 046	-	-	-	-	-	2 046
Hamburg	7 230	3 613	4 831	-	4 181	-	9 211	2 315	33	63	31 477
Flugplätze											
Hamburg	3 416	2 641	3 512	-	1 433	-	-	-	-	-	11 002
Hamburg-Frickenwerder	3 814	420	1 319	-	35	-	-	-	-	-	5 588
Zusammen ..	7 230	3 061	4 831	-	1 468	-	-	-	-	-	16 590
Hubschrauberlandeplätze											
Barmbek, Krhs.	-	-	-	-	36	-	-	-	-	-	36
HH, Amalie-Sieveking-Krhs.	-	-	-	-	284	-	-	-	-	-	284
HH, Bethesda Krhs.	-	-	-	-	426	-	-	-	-	-	426
HH, Unfallkrankenhaus	-	-	-	-	1 883	-	-	-	-	-	1 883
HH, Wilhelmsstift-Kinderkrhs.	-	-	-	-	61	-	-	-	-	-	61
HH-Altona, Kinderkrhs.	-	-	-	-	23	-	-	-	-	-	23
Zusammen ..	-	-	-	-	2 713	-	-	-	-	-	2 713
Segelfluggelände											
Hamburg-Boberg	-	552	-	-	-	-	8 127	1 846	33	63	10 621
Hamburg-Fischbek	-	-	-	-	-	-	1 084	469	-	-	1 553
Zusammen ..	-	552	-	-	-	-	9 211	2 315	33	63	12 174
Hessen	684	1 346	66 297	956	7 137	3	64 698	25 023	30 256	120	196 520
Flugplätze											
Frankfurt/Main	185	86	13	-	43	-	-	-	-	-	327
Allendorf/Eder	250	87	2 038	-	28	-	868	332	389	-	3 992
Anspach/Ts.	-	8	1 520	-	6	-	2 961	681	40	-	5 216
Babenhausen	-	-	1 724	-	-	-	1 302	722	380	-	4 128
Bad Hersfeld-Johannesberg	-	-	113	16	-	-	-	-	-	-	129
Bottenhorn	-	18	251	2	30	-	1 049	114	94	-	1 558
Breitscheid	-	107	3 629	-	247	-	802	2 194	1 009	7	7 995
Dauborn	-	-	19	-	-	-	-	-	195	-	214
Egelsbach	122	501	16 602	432	1 484	-	-	95	68	-	19 304
Elz	-	55	2 594	-	-	-	585	1 480	72	-	4 786
Fulda-Jossa	-	6	2 018	2	18	-	6	252	302	4	2 608
Gelnhausen	-	-	7 563	-	21	-	3 093	664	2 392	-	13 733
Giessen-Lützellinden	3	40	543	74	18	-	-	25	2 715	-	3 418
Granerberg b. Wolfhagen	-	-	844	-	1	-	539	719	79	-	2 182
Heppenheim	-	-	875	-	-	-	999	647	62	-	2 583
Hirzenhain	-	-	311	-	-	-	1 348	44	14	-	1 717
Hölleberg	-	-	344	-	-	-	-	-	357	-	701
Kassel-Calden	124	404	2 111	347	647	1	-	221	5 235	-	9 090
Korbach	-	-	666	-	4	-	2	62	280	2	1 016
Lauterbach	-	-	161	-	-	-	-	178	1 067	1	1 407
Marburg-Schönstadt	-	-	2 420	-	-	-	912	439	877	52	4 700
Mengeringhausen	-	-	451	-	7	-	4	113	198	-	773
Michelstadt	-	34	2 277	4	104	-	3	52	1 158	2	3 634
Nordenbeck	-	-	13	-	-	-	-	7	368	-	388
Ober-Mörlen	-	-	658	-	3	-	2 298	790	-	-	3 749
Reichelsheim	-	-	3 289	-	124	-	-	93	3 819	-	7 325
Zusammen ..	684	1 346	53 047	877	2 785	1	16 771	9 924	21 170	68	106 673

9 Nichtgewerblicher Flugbetrieb 2007
 9.2 Flugbetrieb mit Motorflugzeugen, Hubschraubern und sonstigen Luftfahrzeugen
 auf allen Flugplätzen, Hubschrauberlandeplätzen, Segelflug- und Ultraleichtfluggeländen
 Starts nach Startgewichtsklassen

Gegenstand der Nachweisung	Motorflüge				Hub-schrau-ber	Luft-schiffe	Segel- flug zeuge	Motor- segel- flüge	Ultra- leicht flugzeuge	Be- mannte Ballone	Flüge ins- gesamt
	über 5,7 T	2 - 5,7 T	bis 2 T								
			ein-	zwei-							
			motorig								
Hubschrauberlandeplätze											
Frankfurt/M. BG.-Unf.-Klinik	-	-	-	-	1 503	-	-	-	-	-	1 503
Frankfurt/M., St. Markus Krhs.	-	-	-	-	19	-	-	-	-	-	19
Frankfurt/M. NW-Krhs.	-	-	-	-	36	-	-	-	-	-	36
Frankfurt/M.-Hoechst	-	-	-	-	-	-	-	-	-	-	-
Fulda, Klinikum	-	-	-	-	1 196	-	-	-	-	-	1 196
Gross-Rohrheim 1)	-	-	-	-	-	-	-	-	-	-	-
Kassel DRK-Krhs.	-	-	-	-	1 483	-	-	-	-	-	1 483
Wald-Michelbach	-	-	-	-	22	-	-	-	-	-	22
Zusammen ..	-	-	-	-	4 259	-	-	-	-	-	4 259
Segelfluggelände											
A. d. Schaufel b. Bad Wildungen	-	-	41	-	-	-	697	298	11	1	1 048
Alsfeld	-	-	-	-	-	-	313	144	-	-	457
Am Asp b. Michelbach	-	-	12	-	-	-	805	102	217	-	1 136
Amöneburg b. Marburg	-	-	-	79	-	-	1 568	-	-	-	1 647
Asslarer Hütte	-	-	216	-	-	-	302	385	94	3	1 000
Auf d. Helmsberg b. Nidda	-	-	266	-	-	-	890	570	-	-	1 726
Bensheim-Stadtwiesen	-	-	532	-	1	-	2 132	503	8	16	3 192
Braunfels II	-	-	36	-	-	-	638	206	421	-	1 301
Burgberg b. Witzenhausen	-	-	538	-	4	-	340	465	3	-	1 350
Bürrstadt	-	-	-	-	-	-	-	-	-	-	-
Butzbach-Pfingstweide	-	-	-	-	-	-	475	2 404	122	3	3 004
Der Dingel b. Hofgeismar	-	-	-	-	-	-	1 781	1	-	-	1 782
Der Plätzer b. Burghaun	-	-	189	-	-	-	470	425	2 044	1	3 129
Der Ring in Schwalmstadt	-	-	358	-	-	-	3 266	678	14	-	4 316
Dornberg b. Sontra	-	-	138	-	21	-	863	259	-	-	1 281
Dumberg-Dehausen	-	-	2	-	-	-	882	6	2	-	892
Eschwege-Stauffenbühl	-	-	197	-	53	2	1 480	915	105	10	2 762
Gedern	-	-	409	-	-	-	1 241	215	-	-	1 865
Gießen-Wieseck	-	-	21	-	-	-	1 516	352	126	4	2 019
Griße b. Kassel	-	-	-	-	-	-	697	15	-	8	720
Hessisch-Lichtenau	-	-	67	-	-	-	500	222	-	-	789
Hirzenhain, Nord-West-Hang	-	-	-	-	-	-	4	-	-	-	4
Hoherodskopf	-	-	15	-	-	-	812	14	-	-	841
Homberg/Ohm	-	-	497	-	-	-	720	245	-	-	1 462
Hörsbach	-	-	-	-	-	-	989	159	3	-	1 151
Johannisau b. Fulda	-	-	-	-	-	-	777	1 003	-	-	1 780
Langenberg b. Bad Hersfeld	-	-	31	-	-	-	183	354	340	1	909
Langenselbold	-	-	566	-	-	-	2 071	350	391	-	3 378
Laufenselden	-	-	571	-	-	-	985	487	100	-	2 143
Mosenberg b. Homberg	-	-	208	-	9	-	580	790	488	-	2 075
Oberems	-	-	-	-	-	-	830	-	-	-	830
Pohlheim-Viehheide	-	-	86	-	-	-	1 162	296	512	-	2 056
Poppenhausen-Huhnrain	-	-	59	-	-	-	33	57	-	-	149
Reinheim	-	-	1 020	-	5	-	2 212	11	610	-	3 858
Riedelbach/Ts.	-	-	40	-	-	-	1 683	284	72	5	2 084
Rothenberg/Odw.	-	-	-	-	-	-	437	157	-	-	594
Rüdesheim-Eibinger Forstwiesen	-	-	-	-	-	-	977	336	-	-	1 313
Schotten-Götzen	-	-	-	-	-	-	641	85	238	-	964
Vielbrunn/Odw.	-	-	548	-	-	-	1 799	196	85	-	2 628
Waldeck	-	-	297	-	-	-	765	425	853	-	2 340
Wasserkuppe	-	-	6 032	-	-	-	5 414	1 447	1 876	-	14 769
Wetzlar-Garbenheimer Wiesen	-	-	-	-	-	-	379	-	-	-	379
Zellhausen	-	-	258	-	-	-	1 279	238	351	-	2 126
Zierenberg a. d. Dörnberg	-	-	-	-	-	-	2 339	-	-	-	2 339
Zusammen ..	-	-	13 250	79	93	2	47 927	15 099	9 086	52	85 588
Mecklenburg-Vorpommern	3 286	1 158	13 068	179	2 474	1	8 485	2 606	6 474	36	37 767
Flugplätze											
Rostock	3 217	740	1 553	46	412	-	-	2	84	-	6 054
Anklam	2	20	544	3	718	-	1 497	123	300	20	3 227
Barth	47	29	615	8	97	-	-	39	226	-	1 061
Güstrow	-	-	42	-	3	-	707	213	68	1	1 034
Güttin/Rügen	-	-	-	-	-	-	-	-	-	-	-
Heringsdorf	1	80	1 241	35	254	-	-	27	373	-	2 011
Neubrandenburg	6	139	1 557	9	134	-	-	18	652	1	2 516
Neustadt-Glewe	-	30	2 470	31	1	-	2 207	137	2 654	-	7 530
Parchim	13	24	725	15	32	-	-	19	14	-	842

9 Nichtgewerblicher Flugbetrieb 2007
 9.2 Flugbetrieb mit Motorflugzeugen, Hubschraubern und sonstigen Luftfahrzeugen
 auf allen Flugplätzen, Hubschrauberlandeplätzen, Segelflug- und Ultraleichtfluggeländen
 Starts nach Startgewichtsklassen

Gegenstand der Nachweisung	Motorflüge				Hub- schrau- ber	Luft- schiffe	Segel- flug- zeuge	Motor- segel- flüge	Ultra- leicht- flugzeuge	Be- mannte Ballone	Flüge ins- gesamt
	über 5,7 T	2 - 5,7 T	bis 2 T								
			ein-	zwei-							
			motorig								
Pasewalk/Franzfelde	-	4	236	-	198	-	1 269	457	246	-	2 410
Peenemünde	-	-	-	-	-	-	-	-	-	-	-
Pinnow	-	-	101	-	-	1	1 444	52	271	2	1 871
Rechlin-Lärz	-	51	754	5	11	-	93	78	289	-	1 281
Rerick-Zweedorf	-	-	-	-	-	-	-	-	-	-	-
Rügen	-	39	1 746	24	235	-	-	278	305	-	2 627
Stralsund	-	1	105	-	51	-	451	55	511	3	1 177
Tutow	-	-	-	-	-	-	-	-	-	-	-
Wismar-Müggenburg	-	1	853	3	43	-	25	59	332	2	1 318
Zusammen ..	3 286	1 158	12 542	179	2 189	1	7 693	1 557	6 325	29	34 959
Hubschrauberlandeplätze											
Demmin, Krkrhs.	-	-	-	-	179	-	-	-	-	-	179
Teterow, Krhs.	-	-	-	-	73	-	-	-	-	-	73
Zusammen ..	-	-	-	-	252	-	-	-	-	-	252
Segelfluggelände											
Parchim	-	-	47	-	-	-	145	437	35	1	665
Schmoldow	-	-	479	-	33	-	647	612	114	6	1 891
Zusammen ..	-	-	526	-	33	-	792	1 049	149	7	2 556
Niedersachsen	3 651	2 789	130 746	1 024	11 793	2	85 941	29 956	48 430	355	314 687
Flugplätze											
Hannover	1 770	1 049	1 945	-	1 328	-	-	-	-	-	6 092
Achmer	8	9	671	-	-	-	4 801	528	1	-	6 018
Ahlhorn	-	-	506	-	-	-	805	-	86	-	1 397
Bad Gandersheim	-	-	1 496	-	12	-	1 285	21	234	32	3 080
Bad Pyrmont	-	-	1 446	-	3	-	862	539	907	-	3 757
Baltrum	-	-	474	-	22	-	-	37	105	-	638
Barszel	-	-	345	-	-	-	-	4	931	-	1 280
Bohmte-Bad Essen	-	-	895	4	61	-	1 073	981	380	11	3 405
Borkum	6	538	4 892	72	34	-	-	182	338	-	6 062
Braunschweig	1 700	319	5 144	202	199	-	3 053	221	656	5	11 499
Buchholz	-	-	-	-	-	-	-	-	-	26	26
Celle-Arloh	-	10	2 631	-	52	-	401	80	59	-	3 233
Cloppenburg-Varrelbusch	-	-	3 108	32	-	-	1 278	197	135	-	4 750
Damme	-	50	5 348	58	145	-	-	248	4 366	3	10 218
Emden	10	52	840	33	112	-	1	42	167	-	1 257
Ganderkesee	5	267	4 355	47	179	-	220	91	1 319	42	6 525
Harle	-	-	107	-	27	-	-	-	-	-	134
Hildesheim	21	3	3 192	13	22	-	423	339	14 261	7	18 281
Hodenhagen	-	25	3 167	21	11	-	883	48	32	2	4 189
Hüttenbusch	-	-	3 192	-	-	-	-	3 195	-	-	6 387
Juist	-	87	2 574	42	18	-	1	5 730	265	-	8 717
Langeoog	-	8	1 545	13	14	-	-	164	179	1	1 924
Lauenbrück	-	-	103	-	-	-	-	81	152	-	336
Leer-Papenburg	48	78	7 829	93	17	-	-	152	4 176	-	12 393
Lemwerder	-	-	27	-	-	-	2 520	595	-	-	3 142
Lüchow-Rehbeck	-	-	1 304	-	2	-	1 556	210	43	-	3 115
Lüneburg	-	11	927	39	46	-	1 247	197	611	2	3 080
Melle-Grönegau	-	30	2 360	25	25	-	2 200	720	1 520	25	6 905
Meppen	-	-	34	-	-	-	-	-	-	-	34
Nienburg-Holzbalge	-	-	2 807	18	-	-	-	601	317	-	3 743
Norden-Norddeich	-	-	359	1	4	-	-	45	-	-	409
Norderney	-	58	3 151	33	47	-	-	133	316	-	3 738
Nordholz	-	-	10	-	-	-	-	1	-	-	11
Nordholz-Spieka	-	19	1 886	6	7	-	1 452	171	51	-	3 592
Nordhorn	-	12	4 952	28	70	-	2 630	535	163	10	8 400
Northeim	-	-	1 010	-	8	-	15	397	839	6	2 275
Oldenburg-Hatten	3	-	1 775	65	19	-	-	57	361	107	2 387
Osnabrück-Atterheide	-	-	6 855	-	-	-	-	182	376	-	7 413
Peine-Eddesse	-	-	3 989	15	193	-	-	23	394	-	4 614
Rinteln	-	-	1 327	-	26	-	963	80	1 307	10	3 713
Rotenburg/Wümme	-	33	4 320	17	605	-	1 392	869	4 073	-	11 309
Salzgitter-Drütte	-	-	1 447	38	18	-	-	40	47	9	1 599
Salzgitter-Schäferstuhl	-	40	572	3	38	-	1 008	554	293	-	2 508
Seedorf	-	-	-	-	-	-	-	-	-	-	-
Stade	-	-	-	-	-	-	-	-	-	-	-
Uelzen	6	5	3 230	-	19	-	482	-	161	-	3 903
Verden-Scharnhorst	-	-	1 943	-	-	-	542	-	215	10	2 710

9 Nichtgewerblicher Flugbetrieb 2007
 9.2 Flugbetrieb mit Motorflugzeugen, Hubschraubern und sonstigen Luftfahrzeugen
 auf allen Flugplätzen, Hubschrauberlandeplätzen, Segelflug- und Ultraleichtfluggeländen
 Starts nach Startgewichtsklassen

Gegenstand der Nachweisung	Motorflüge				Hub-schrau-ber	Luft-schiffe	Segel- flug- zeuge	Motor- segel- flüge	Ultra- leicht flugzeuge	Be- mannte Ballone	Flüge ins- gesamt
	über 5,7 T	2 - 5,7 T	bis 2 T								
			ein-	zwei-							
			motorig								
Wangerooge	-	12	2 799	7	102	-	-	213	304	-	3 437
Weser-Wümme	-	1	5 751	-	1	-	1	39	97	1	5 891
Westerstede-Felde	-	-	3 375	75	19	-	2	7	897	14	4 389
Wiefelstede/Conneforde	-	-	2 339	7	16	-	-	39	1 442	-	3 843
Willhelmshaven-Mariensiel	74	59	5 580	17	136	-	-	139	298	-	6 303
Wittmundhaven	-	-	1 097	-	-	-	1 470	157	-	-	2 724
Zusammen ..	3 651	2 775	121 031	1 024	3 657	-	32 566	18 884	42 874	323	226 785
Hubschrauberlandeplätze											
Bad Pymont, Bathildiskrankenh.	-	-	-	-	20	-	-	-	-	-	20
Buxtehude, Klinikum	-	-	-	-	9	-	-	-	-	-	9
Göttingen, Klinikum	-	-	-	-	1 681	-	-	-	-	-	1 681
Goslar, Harzkliniken	-	-	-	-	38	-	-	-	-	-	38
Großburgwedel , Krkrhs.	-	-	-	-	7	-	-	-	-	-	7
Hamel, Krkrhs.	-	-	-	-	21	-	-	-	-	-	21
Hann. Münden, Klinik	-	-	-	-	3	-	-	-	-	-	3
Hannover, Kinderklinik	-	-	-	-	47	-	-	-	-	-	47
Hannover, Med. Hochschule	-	-	-	-	1 690	-	-	-	-	-	1 690
Hannover-Messe	-	6	-	-	6	-	-	-	-	-	12
Harste	-	-	-	-	-	-	-	-	-	-	-
Helmstedt, Krkrhs.	-	-	-	-	24	-	-	-	-	-	24
Hess. Oldendorf, Klinik	-	-	-	-	2	-	-	-	-	-	2
Hornburg, Graphische Betriebe	-	-	-	-	85	-	-	-	-	-	85
Jadelinie	-	-	-	-	671	-	-	-	-	-	671
Lingen, St.-Bonifatius-Hosp.	-	-	-	-	77	-	-	-	-	-	77
Lohne, St.-Frankziskus-Hosp.	-	-	-	-	3	-	-	-	-	-	3
Nienburg, Klinikum	-	-	-	-	33	-	-	-	-	-	33
Northeim, Alb.-Schweitzer-Krhs.	-	-	-	-	39	-	-	-	-	-	39
Osnabrück, Klinikum	-	-	-	-	66	-	-	-	-	-	66
Osnabrück, Marienhospital	-	-	-	-	114	-	-	-	-	-	114
Peine, Krkrhs.	-	-	-	-	76	-	-	-	-	-	76
Sanderbusch, NW-Krhs.	-	-	-	-	285	-	-	-	-	-	285
Sigmundshall	-	-	-	-	-	2	-	-	-	-	2
Soltau, Heide-Park	-	-	-	-	6	-	-	-	-	-	6
Soltau, KrKrhs.	-	-	-	-	65	-	-	-	-	-	65
Stade	-	-	-	-	2	-	-	-	-	-	2
Uelzen, Krkrhs.	-	-	-	-	1 390	-	-	-	-	-	1 390
Westerstede, Ammerlandklinik	-	-	-	-	6	-	-	-	-	-	6
Wolfenbüttel, Stadtkrhs.	-	-	-	-	1 609	-	-	-	-	-	1 609
Wolfsburg, Stadtkrhs.	-	-	-	-	44	-	-	-	-	-	44
Zusammen ..	-	6	-	-	8 119	2	-	-	-	-	8 127
Segelfluggelände											
Alte Ems b. Herbrum	-	-	568	-	-	-	222	235	4	-	1 029
Am Salzgittersee	-	7	30	-	1	-	363	181	27	7	616
Am Staufenberg	-	-	-	-	-	-	155	4	37	-	196
Aue b. Hattorf	-	-	309	-	16	-	3 223	366	23	-	3 937
Bad Zwischenahn-Rostrup	-	-	326	-	-	-	2 183	306	-	-	2 815
Berliner Heide b. Metzingen	-	-	-	-	-	-	1 123	24	-	-	1 147
Bisperode-West	-	-	77	-	-	-	2 318	308	187	2	2 892
Blexen b. Nordenham	-	1	161	-	-	-	1 239	969	55	-	2 425
Bohlenbergerfeld	-	-	135	-	-	-	1 724	289	11	-	2 159
Bollrich	-	-	-	-	-	-	1 153	287	-	-	1 440
Brockzetel	-	-	24	-	-	-	771	122	3	-	920
Bückeburg-Weinberg	-	-	513	-	-	-	1 841	236	-	-	2 590
Diepholz	-	-	75	-	-	-	73	115	-	-	263
Dornsode, Hadeln	-	-	-	-	-	-	-	-	-	-	-
Grosse Höhe b. Delmenhorst	-	-	1 918	-	-	-	1 791	107	2	-	3 818
Grosse Wiese b. Wolfenbüttel	-	-	-	-	-	-	680	340	52	4	1 076
Großes Moor b. Ehlershausen 1)	-	-	-	-	-	-	-	-	-	-	-
Hellenhagen	-	-	-	-	-	-	910	-	-	-	910
Hellingst	-	-	-	-	-	-	1 815	-	-	-	1 815
Helmstedt, Rote Wiese	-	-	5	-	-	-	823	4	318	-	1 150
Holtorfsloh	-	-	168	-	-	-	92	97	-	-	357
Höpen b. Schneverdingen	-	-	103	-	-	-	-	-	-	-	103
Hoya	-	-	-	-	-	-	2 286	350	-	-	2 636
Ithwiesen b. Holzminden	-	-	852	-	-	-	2 244	798	65	-	3 959
Oppershausen	-	-	30	-	-	-	2 011	323	-	-	2 364
Osterholz-Scharmbeck	-	-	273	-	-	-	1 273	835	13	-	2 394
Peine-Glindbruchkippe	-	-	210	-	-	-	969	1 013	238	13	2 443

9 Nichtgewerblicher Flugbetrieb 2007
 9.2 Flugbetrieb mit Motorflugzeugen, Hubschraubern und sonstigen Luftfahrzeugen
 auf allen Flugplätzen, Hubschrauberlandeplätzen, Segelflug- und Ultraleichtfluggeländen
 Starts nach Startgewichtsklassen

Gegenstand der Nachweisung	Motorflüge				Hub-schrau-ber	Luft-schiffe	Segel- flug- zeuge	Motor- segel- flüge	Ultra- leicht flugzeuge	Be- mannte Ballone	Flüge ins- gesamt
	über 5,7 T	2 - 5,7 T	bis 2 T								
			ein-	zwei-							
			motorig								
Quakenbrück	-	-	321	-	-	-	1 567	194	5	3	2 090
Scheuen b. Celle	-	-	2 244	-	-	-	3 930	640	-	-	6 814
Schnuckenheide-Repke	-	-	2	-	-	-	1 683	371	5	-	2 061
Steinberg b. Surwold	-	-	-	-	-	-	1 653	7	117	-	1 777
Steinberg b. Wesseln	-	-	-	-	-	-	2 155	119	-	-	2 274
Stüde-Bernsteinsee	-	-	-	-	-	-	1 587	318	-	-	1 905
Sultmer Berg b. Northeim	-	-	42	-	-	-	1 140	52	1	-	1 235
Tarmstedt	-	-	65	-	-	-	1 844	263	15	-	2 187
Ummern	-	-	1	-	-	-	1 234	318	147	-	1 700
Uslar	-	-	149	-	-	-	1 364	7	9	3	1 532
Walsrode, Luisenhöhe	-	-	242	-	-	-	147	188	19	-	596
Wenzendorf	-	-	-	-	-	-	877	335	-	-	1 212
Weper-Northeim	-	-	390	-	-	-	292	270	37	-	989
Wilsche b. Gifhorn	-	-	465	-	-	-	1 852	225	63	-	2 605
Wunstorf	-	-	17	-	-	-	768	456	283	-	1 524
Zusammen ..	-	8	9 715	-	17	-	53 375	11 072	1 736	32	75 955
Ultraleichtfluggelände											
Dankern/Haren	-	-	-	-	-	-	-	-	3 820	-	3 820
Zusammen ..	-	-	-	-	-	-	-	-	3 820	-	3 820
Nordrhein-Westfalen	12 100	9 819	164 494	2 604	14 256	1	107 960	37 744	65 198	819	414 995
Flugplätze											
Dortmund	412	1 352	1 201	559	585	-	-	83	-	-	4 192
Düsseldorf	2 089	501	174	23	39	-	-	-	-	-	2 826
Köln/Bonn	4 254	937	573	83	483	-	-	-	-	-	6 330
Münster/Osnabrück	1 474	1 104	2 971	130	156	-	-	92	62	-	5 989
Paderborn-Lippstadt	2 965	1 458	9 948	182	215	-	-	124	41	9	14 942
Niederrhein	111	150	804	232	86	-	-	-	-	-	1 383
Aachen-Merzbrück	-	203	9 367	25	162	-	913	915	2 661	57	14 303
Ahlen-Nord	-	-	8	-	12	-	-	-	-	6	26
Altena-Hegenscheid	-	-	783	-	24	-	660	476	413	-	2 356
Arnsberg-Menden	63	166	3 159	85	62	-	2	618	664	1	4 820
Arnsberg, Ruhrwiese	-	-	-	-	-	-	892	-	-	-	892
Attendorf-Finnentrop	-	-	864	-	-	-	279	276	48	-	1 467
Bergneustadt, Auf d. Dümpel	-	-	4 947	-	-	-	3 002	629	10	3	8 591
Bielefeld	127	276	7 111	55	135	-	514	264	264	47	8 793
Blomberg-Borkhausen	-	-	1 273	-	-	-	1 076	747	151	43	3 290
Bonn-Hangelar	-	-	17 952	21	360	-	6 165	1 379	1 342	18	27 237
Borken-Hoxfeld	-	-	2 189	-	-	-	4 042	522	159	72	6 984
Borkenberge	-	-	5 452	2	-	-	4 258	1 149	4 435	-	15 296
Brilon/Hochsauerland	-	-	94	-	-	-	942	335	511	-	1 882
Dahlemer Binz	-	66	4 254	88	2 241	-	3 337	905	1 340	-	12 231
Detmold	-	17	1 244	-	-	-	1 869	678	12	-	3 820
Dinslaken, Schwarze Heide	-	26	7 507	62	661	-	3 762	1 827	5 299	1	19 145
Essen-Mülheim	13	124	5 409	45	234	-	1 222	1 827	2	-	8 876
Grefrath-Niershorst	-	160	4 373	1	81	-	3	302	935	28	5 883
Hagen, Hof Wahl	-	-	276	-	-	-	-	-	58	-	334
Hamm, Lippewiesen	-	10	3 247	19	313	-	806	675	2 755	14	7 839
Höxter-Holzminden	-	3	1 324	52	29	-	-	96	1 495	5	3 004
Hünsborn	-	-	971	-	-	-	1 515	911	11	-	3 408
Iserlohn-Sümmern	-	-	1 051	-	-	-	2 289	499	7	-	3 846
Kamp-Lintfort	-	-	1 876	-	72	-	586	786	1 976	38	5 334
Krefeld-Egelsberg	-	-	2 300	-	-	-	2 156	750	218	-	5 424
Leverkusen-Kurtekotten	-	12	3 255	-	36	-	3 097	1 017	1 066	-	8 483
Marl-Loemühle	-	38	3 146	8	6	-	-	133	609	1	3 941
Meschede-Schüren	-	154	4 259	2	40	-	-	395	282	-	5 132
Mönchengladbach	369	766	3 142	335	349	-	-	196	211	-	5 368
Münster-Telgte	-	-	7 641	51	-	-	1 755	672	3 193	1	13 313
Oelde-Bergeler	-	-	90	-	-	-	-	-	52	1	143
Oerlinghausen	-	-	-	-	-	-	-	-	-	-	-
Paderborn-Haxterberg	-	-	1 784	-	-	-	1 518	2 231	843	8	6 384
Plettenberg-Hüinghausen	-	-	590	-	-	-	607	-	125	-	1 322
Porta	1	130	6 498	17	82	1	3 109	2 216	665	1	12 720
Rheine-Eschendorf	-	129	4 091	-	104	-	1 057	563	519	10	6 473
Schameder	-	-	1 251	-	-	-	1 022	276	136	1	2 686
Schmallenberg-Rennefeld	-	-	886	-	-	-	1 184	207	1 443	-	3 720
Siegerland	211	825	3 335	359	285	-	826	931	124	-	6 896
Soest-Bad Sassendorf	-	670	1 501	-	142	-	1 503	403	482	60	4 761
Stadtlohn-Wenningfeld	-	214	6 218	166	187	-	1 255	465	5 853	19	14 377
Werdohl-Küntrop 1)	-	-	2 211	-	1	-	676	543	54	-	3 485

9 Nichtgewerblicher Flugbetrieb 2007
 9.2 Flugbetrieb mit Motorflugzeugen, Hubschraubern und sonstigen Luftfahrzeugen
 auf allen Flugplätzen, Hubschrauberlandeplätzen, Segelflug- und Ultraleichtfluggeländen
 Starts nach Startgewichtsklassen

Gegenstand der Nachweisung	Motorflüge				Hub- schrau- ber	Luft- schiffe	Segel- flug- zeuge	Motor- segel- flüge	Ultra- leicht flugzeuge	Be- mannte Ballone	Flüge ins- gesamt
	über 5,7 T	2 - 5,7 T	bis 2 T								
			ein-	zwei-							
			motorig								
Wesel-Römerwardt	-	22	249	-	74	-	2 288	647	209	7	3 496
Wipperfürth-Neye	-	-	2 559	-	14	-	2 228	363	99	231	5 494
Zusammen ..	12 089	9 513	155 408	2 602	7 270	1	62 415	28 123	40 834	682	318 937
Hubschrauberlandeplätze											
Aachen, Uni.-Klinik	-	-	-	-	265	-	-	-	-	-	265
Bochum, Krhs.Bergmannsheil	-	-	-	-	198	-	-	-	-	-	198
Coesfeld, St.-Vincenz-Hosp.	-	-	-	-	32	-	-	-	-	-	32
Dinslaken, Ev. Krhs.	-	-	-	-	14	-	-	-	-	-	14
Duisburg, BG-Unf.-Klinik	-	-	-	-	1 252	-	-	-	-	-	1 252
Düsseldorf, Uni-Klinik	-	-	-	-	73	-	-	-	-	-	73
Ibbenbüren, Krhs.	-	-	-	-	57	-	-	-	-	-	57
Kalkar	-	-	-	-	38	-	-	-	-	-	38
Köln-Deutz, Messe	-	-	-	-	-	-	-	-	-	-	-
Köln-Merheim, Städt. Krhs.	-	-	-	-	1 166	-	-	-	-	-	1 166
Köln-Nippes, Krhs.	-	-	-	-	23	-	-	-	-	-	23
Krefeld, Klinikum	-	-	-	-	41	-	-	-	-	-	41
Lünen, St.-Marien-Hospital	-	-	-	-	1 197	-	-	-	-	-	1 197
Marl, Klinik	-	-	-	-	5	-	-	-	-	-	5
Menchernich, Krkrhs.	-	-	-	-	19	-	-	-	-	-	19
Siegen, Jung-Stilling-Krhs.	-	-	-	-	1 204	-	-	-	-	-	1 204
Troisdorf-Sieglar, Krhs.	-	-	-	-	5	-	-	-	-	-	5
Waldbröl, Krkrhs.	-	-	-	-	12	-	-	-	-	-	12
Zusammen ..	-	-	-	-	5 601	-	-	-	-	-	5 601
Segelfluggelände											
Aachen-Diepenlinchen	-	-	-	-	-	-	1 325	-	-	-	1 325
Bergheim	-	-	-	-	-	-	2 581	-	-	-	2 581
Borghorst-Füchten	-	-	31	-	-	-	1 491	1 107	817	-	3 446
Büren-Am Schwalenberg	-	-	304	-	-	-	1 283	1 743	87	-	3 417
Dorsten, Kanal	-	-	146	-	-	-	2 902	260	15	-	3 323
Düren-Hürtgenwald	-	-	-	-	-	-	871	-	-	-	871
Düsseldorf-Wolfsaap	-	-	-	-	-	-	2 300	-	-	50	2 350
Eisernhardt b. Siegen	-	-	930	-	-	-	630	234	-	-	1 794
Emmerich-Palmersward	-	-	-	-	-	-	1 184	613	-	12	1 809
Eudenbach	-	-	8	-	1 298	-	1 844	28	65	9	3 252
Geilenkirchen-Teveren	-	-	394	-	-	-	687	130	-	-	1 211
Goch-Asperden	-	12	1 910	2	86	-	2 097	493	634	3	5 237
Halver, Im Heede	-	-	-	-	-	-	-	-	-	-	-
Hengsen-Opherdicke	-	-	86	-	-	-	1 449	263	-	-	1 798
Hilden-Kesselsweier	-	-	-	-	-	-	2 015	-	-	-	2 015
Kamen-Heeren	-	-	-	-	-	-	1 610	875	1 553	-	4 038
Langenfeld-Wiescheid	11	293	136	-	-	-	3 069	326	-	-	3 835
Lethmate-Rheinermark	-	-	918	-	-	-	2 088	332	281	12	3 631
Lindlar	-	-	-	-	-	-	1 289	-	-	3	1 292
Lünen, Lippeweiden	-	-	-	-	-	-	3 663	222	-	-	3 885
Meiersberg	-	-	646	-	-	-	2 345	1 850	12	-	4 853
Menden Barge	-	-	3 558	-	-	-	3 182	384	-	-	7 124
Mönchengladbach-Wanlo	-	-	-	-	-	-	-	-	-	-	-
Oeventrop, Ruhrwiesen	-	1	19	-	1	-	2 500	468	31	48	3 068
Sevelen	-	-	-	-	-	-	-	-	-	-	-
Sundern-Seidfeld	-	-	-	-	-	-	-	-	-	-	-
Vinsebeck-Frankenber	-	-	-	-	-	-	1 767	-	84	-	1 851
Warburg, Am Heinberg	-	-	-	-	-	-	599	293	210	-	1 102
Wisseler Dünen	-	-	-	-	-	-	774	-	-	-	774
Zusammen ..	11	306	9 086	2	1 385	-	45 545	9 621	3 789	137	69 882
Ultraleichtfluggelände											
Erkelenz-Kückhoven	-	-	-	-	-	-	-	-	18 500	-	18 500
Kerken	-	-	-	-	-	-	-	-	2 075	-	2 075
Zusammen ..	-	-	-	-	-	-	-	-	20 575	-	20 575
Rheinland-Pfalz	972	1 777	65 834	544	5 828	-	48 638	21 127	56 675	307	201 702
Flugplätze											
Hahn	535	152	306	18	44	-	-	13	22	-	1 090
Ailertchen	-	210	673	4	50	-	264	228	205	4	1 638
Bad Dürkheim	-	-	3 708	3	79	-	4	168	1 667	12	5 641
Bad Neuenahr-Ahrweiler	-	-	900	14	229	-	1 567	1 036	854	-	4 600
Bad Sobernheim-Domberg	-	-	3 214	-	5	-	1 492	1 558	1 463	1	7 733
Betzdorf-Kirchen	-	6	1 953	-	10	-	1 211	56	33	-	3 269
Bitburg	2	34	4 510	52	23	-	283	242	1 170	-	6 316
Dierdorf/Wienau	-	-	1 395	-	35	-	620	380	70	2	2 502

9 Nichtgewerblicher Flugbetrieb 2007
 9.2 Flugbetrieb mit Motorflugzeugen, Hubschraubern und sonstigen Luftfahrzeugen
 auf allen Flugplätzen, Hubschrauberlandeplätzen, Segelflug- und Ultraleichtfluggeländen
 Starts nach Startgewichtsklassen

Gegenstand der Nachweisung	Motorflüge				Hub- schrau- ber	Luft- schiffe	Segel- flug- zeuge	Motor- segel- flüge	Ultra- leicht- flugzeuge	Be- mannte Ballone	Flüge ins- gesamt
	über 5,7 T	2 - 5,7 T	bis 2 T								
			ein-	zwei-							
			motorig								
Hoppstädten-Weiersbach	-	-	706	-	-	-	257	199	44	-	1 206
Idar-Oberstein	-	-	1 052	2	102	-	1 425	416	657	1	3 655
Koblenz-Winningen	3	148	6 216	130	1 299	-	1 962	1 402	3 551	-	14 711
Lachen-Speyerdorf	-	42	2 195	-	5	-	1 468	156	52	7	3 925
Langenlonsheim	-	10	2 465	5	20	-	1 600	330	530	10	4 970
Mainz-Finthen	22	113	7 911	97	132	-	2 298	854	17 051	-	28 478
Mendig	-	-	46	-	-	-	43	302	-	-	391
Nannhausen	-	-	-	-	-	-	-	-	-	-	-
Oppenheim	22	26	645	-	98	-	1 204	1 890	741	21	4 647
Pirmasens	10	3	2 923	3	1 322	-	1 042	705	5 108	-	11 116
Schweighofen	-	-	582	1	-	-	10	927	487	-	2 007
Speyer	377	52	5 032	40	200	-	24	1 334	4 480	159	11 698
Traben-Trarbach	-	-	504	-	19	-	2 281	556	605	-	3 965
Trier-Föhren	1	11	4 787	16	158	-	-	391	3 980	-	9 344
Wershofen	-	-	107	-	63	-	2 964	669	117	-	3 920
Worms	-	43	8 109	159	96	-	982	1 140	4 634	20	15 183
Zweibrücken	-	-	-	-	-	-	-	-	-	-	-
Zusammen ..	972	850	59 939	544	3 989	-	23 001	14 952	47 521	237	152 005
Hubschrauberlandeplätze											
Gönnersdorf	-	-	-	-	67	-	-	-	-	-	67
Grünstadt, KrKrhs.	-	-	-	-	32	-	-	-	-	-	32
Jakobsberg	-	-	-	-	25	-	-	-	-	-	25
Ludwigshafen; BG-Unf.-Klinik	-	-	-	-	1 639	-	-	-	-	-	1 639
Mainz-Lerchenberg	-	-	-	-	-	-	-	-	-	-	-
Mainz-Uni.-Klinik	-	-	-	-	-	-	-	-	-	-	-
Saffig	-	-	-	-	66	-	-	-	-	-	66
Zusammen ..	-	-	-	-	1 829	-	-	-	-	-	1 829
Segelfluggelände											
Bad Marienberg-Oberroßbach	-	-	41	-	-	-	988	162	160	-	1 351
Büchel	-	-	352	-	-	-	341	116	11	-	820
Bundenthal-Rumbach	-	-	122	-	-	-	-	79	66	-	267
Daun-Senheld	-	-	698	-	5	-	513	189	1 370	-	2 775
Essweiler	-	-	1 160	-	-	-	723	210	217	1	2 311
Grünstadt, Quirnheimer Berg	-	-	541	-	-	-	1 792	340	14	-	2 687
Haßloch	-	-	-	-	-	-	695	4	52	2	753
Kell am See	-	-	-	-	-	-	390	250	405	-	1 045
Kirn	-	-	152	-	-	-	1 657	823	629	1	3 262
Konz-Könen	-	-	-	-	-	-	1 522	245	43	-	1 810
Landau-Ebenberg	-	906	-	-	-	-	4 252	410	950	21	6 539
Langenbach	-	-	610	-	-	-	320	270	604	12	1 816
Ludwigshafen-Dannstadt	-	-	687	-	-	-	3 971	619	697	-	5 974
Mönchsheide	-	-	919	-	-	-	2 129	228	1 049	-	4 325
Mantabaur	-	10	553	-	-	-	1 794	282	25	30	2 694
Nastätten	-	-	-	-	-	-	2 356	1 059	29	2	3 446
Singhofen	-	-	-	-	-	-	195	47	-	-	242
Utscheid	-	11	60	-	5	-	1 999	842	51	1	2 969
Zusammen ..	-	927	5 895	-	10	-	25 637	6 175	6 372	70	45 086
Ultraleichtfluggelände											
Ernzen	-	-	-	-	-	-	-	-	723	-	723
Hundheim/Hunsrück	-	-	-	-	-	-	-	-	1 624	-	1 624
Morbach	-	-	-	-	-	-	-	-	435	-	435
Zusammen ..	-	-	-	-	-	-	-	-	2 782	-	2 782
Saarland	1 124	629	6 347	480	383	-	4 056	3 705	15 024	22	31 770
Flugplätze											
Saarbrücken	1 124	627	897	476	224	-	-	34	-	-	3 382
Neunkirchen-Bexbach	-	-	1 181	-	-	-	844	912	420	-	3 357
Saarlouis-Düren	-	2	3 858	4	159	-	-	635	13 635	-	18 293
Zusammen ..	1 124	629	5 936	480	383	-	844	1 581	14 055	-	25 032
Segelfluggelände											
Dillingen	-	-	2	-	-	-	578	304	32	2	918
Marpingen	-	-	409	-	-	-	2 634	1 820	937	20	5 820
Wustweiler	-	-	-	-	-	-	-	-	-	-	-
Zusammen ..	-	-	411	-	-	-	3 212	2 124	969	22	6 738
Sachsen	1 880	1 198	13 592	718	7 022	-	25 500	5 069	22 672	154	77 805
Flugplätze											
Dresden	521	356	894	256	1 656	-	-	-	8	-	3 691
Leipzig/Halle	1 354	511	627	47	2 241	-	-	-	-	-	4 780

9 Nichtgewerblicher Flugbetrieb 2007
 9.2 Flugbetrieb mit Motorflugzeugen, Hubschraubern und sonstigen Luftfahrzeugen
 auf allen Flugplätzen, Hubschrauberlandeplätzen, Segelflug- und Ultraleichtfluggeländen
 Starts nach Startgewichtsklassen

Gegenstand der Nachweisung	Motorflüge				Hub- schrau- ber	Luft- schiffe	Segel- flug zeuge	Motor- segel- flüge	Ultra- leicht flugzeuge	Be- mannte Ballone	Flüge ins- gesamt
	über 5,7 T	2 - 5,7 T	bis 2 T								
			ein-	zwei-							
			motorig								
Auerbach	-	22	429	9	46	-	1 985	1 295	656	-	4 442
Bautzen	-	103	1 400	12	558	-	49	65	4 080	2	6 269
Böhlen	-	17	324	-	12	-	8	12	1 373	5	1 751
Chemnitz-Jahnsdorf	-	28	974	12	21	-	20	112	49	92	1 308
Görlitz	-	-	620	7	63	-	1 162	138	916	10	2 916
Großenhain	-	-	-	-	-	-	-	-	-	-	-
Kamenz	3	37	1 637	22	3	-	2 944	258	1 254	14	6 172
Klix	-	-	1 733	-	-	-	4 130	585	133	-	6 581
Langhennersdorf	-	-	-	-	-	-	-	-	-	-	-
Nardt	-	-	587	-	2	-	1 120	358	121	2	2 190
Oschatz	-	10	322	4	2	-	4 034	401	39	4	4 816
Pirna-Pratzschwitz	-	-	519	-	5	-	3 498	620	70	-	4 712
Riesa-Canitz	-	-	-	-	-	-	-	-	-	-	-
Riesa-Göhlis	-	-	1 343	-	-	-	8	122	3 430	4	4 907
Roitzschjora 1)	-	-	-	-	-	-	-	-	-	-	-
Rothenburg/Görlitz	2	11	328	-	11	-	304	13	1 856	-	2 525
Taucha	-	-	-	349	14	-	1 734	13	792	3	2 905
Zwickau	-	21	1 548	-	150	-	2 873	785	1 878	18	7 273
Zusammen ..	1 880	1 116	13 285	718	4 784	-	23 869	4 777	16 655	154	67 238
Hubschrauberlandeplätze											
Aue, Klinikum	-	-	-	-	73	-	-	-	-	-	73
Bautzen, KrKrhs.	-	-	-	-	71	-	-	-	-	-	71
Borna	-	-	-	-	21	-	-	-	-	-	21
Coswig, Fachkrankenhaus	-	-	-	-	7	-	-	-	-	-	7
Dresden, Klinikum	-	-	-	-	897	-	-	-	-	-	897
Erlabrunn, Kliniken	-	-	-	-	17	-	-	-	-	-	17
Freiburg, Krkrhs.	-	-	-	-	55	-	-	-	-	-	55
Hoyerswerde, Klinikum	-	-	-	-	125	-	-	-	-	-	125
Leipzig, Herzzentrum	-	-	-	-	559	-	-	-	-	-	559
Leipzig, Klinikum	-	-	-	-	251	-	-	-	-	-	251
Leipzig, Porschewerk	-	-	-	-	22	-	-	-	-	-	22
Meißen, Krkrhs.	-	-	-	-	54	-	-	-	-	-	54
Oschatz, Krkrhs.	-	-	-	-	41	-	-	-	-	-	41
Schöneck, Klinik	-	-	-	-	14	-	-	-	-	-	14
Sebnitz, Krkrhs.	-	-	-	-	14	-	-	-	-	-	14
Torgau, Krkrhs.	-	-	-	-	17	-	-	-	-	-	17
Zusammen ..	-	-	-	-	2 238	-	-	-	-	-	2 238
Segelfluggelände											
Großrückerswalde	-	82	165	-	-	-	1 618	287	333	-	2 485
Zusammen ..	-	82	165	-	-	-	1 618	287	333	-	2 485
Ultraleichtfluggelände											
Brauna	-	-	-	-	-	-	-	-	3 709	-	3 709
Hartenstein	-	-	-	-	-	-	-	-	422	-	422
Mohorn	-	-	-	-	-	-	-	-	985	-	985
Pretzschendorf	-	-	142	-	-	-	-	-	142	-	284
Torgau-Beilrode	-	-	-	-	-	-	13	5	426	-	444
Zusammen ..	-	-	142	-	-	-	13	5	5 684	-	5 844
Sachsen-Anhalt	1 697	1 996	22 637	391	6 188	5	20 932	7 545	18 254	177	79 822
Flugplätze											
Abbenrode	-	-	-	-	72	-	-	-	-	-	72
Allstedt	70	-	853	-	-	-	-	46	270	-	1 239
Aschersleben	1 317	1 082	235	-	-	-	602	353	-	-	3 589
Ballenstedt	-	60	1 691	12	106	-	1 779	692	1 209	8	5 557
Bitterfeld	-	-	-	-	-	-	-	-	-	47	47
Burg	-	6	178	-	13	-	-	21	332	9	559
Dessau	12	86	1 304	15	94	-	757	910	208	13	3 399
Gardelegen	-	-	823	-	-	-	740	107	13	-	1 683
Halle-Oppin	1	51	2 451	29	2 150	-	1 252	360	837	3	7 134
Klein-Gartz	-	-	47	-	-	-	338	45	56	-	486
Klietz/Scharlibbe	-	-	749	1	-	-	-	-	495	-	1 245
Köthen	-	125	-	-	-	-	-	45	320	11	501
Magdeburg	18	143	2 883	82	779	-	1 764	563	5 605	36	11 873
Magdeburg/Cochstedt	72	183	1 341	168	58	-	-	43	71	-	1 936
Merseburg	-	143	1 903	18	201	-	-	525	994	8	3 792
Oberrißsdorf	-	-	14	-	6	-	-	-	-	-	20
Oschersleben	-	-	28	-	13	-	463	156	27	3	690
Schönebeck	-	-	532	-	-	-	967	412	15	-	1 926
Sprossen	-	17	100	-	15	-	-	3	1 664	4	1 803

9 Nichtgewerblicher Flugbetrieb 2007
 9.2 Flugbetrieb mit Motorflugzeugen, Hubschraubern und sonstigen Luftfahrzeugen
 auf allen Flugplätzen, Hubschrauberlandeplätzen, Segelflug- und Ultraleichtfluggeländen
 Starts nach Startgewichtsklassen

Gegenstand der Nachweisung	Motorflüge				Hub- schrau- ber	Luft- schiffe	Segel- flug- zeuge	Motor- segel- flüge	Ultra- leicht flugzeuge	Be- mannte Ballone	Flüge ins- gesamt
	über 5,7 T	2 - 5,7 T	bis 2 T								
			ein- morig	zwei- morig							
Stendal-Borstel	207	58	2 712	48	92	-	2 012	300	3 476	2	8 907
Zerbst	-	10	412	-	12	-	-	-	68	-	502
Zusammen ..	1 697	1 964	18 256	373	3 611	-	10 674	4 581	15 660	144	56 960
Hubschrauberlandeplätze											
Barleben	-	-	-	-	7	-	-	-	-	-	7
Dessau, Klinikum	-	-	-	-	24	-	-	-	-	-	24
Gardelegen, Krhs.	-	-	-	-	14	-	-	-	-	-	14
Günthersdorf	-	-	-	-	4	-	-	-	-	-	4
Halle, Bergmannstrost	-	-	-	-	393	-	-	-	-	-	393
Halle, Krhs. St. Elisabeth u St.	-	-	-	-	32	-	-	-	-	-	32
Halle-Dölau	-	-	-	-	39	-	-	-	-	-	39
Halle-Kröllwitz, Klinikum	-	-	-	-	405	-	-	-	-	-	405
Magdeburg, Universitätsklinikum	-	-	-	-	418	-	-	-	-	-	418
Magdeburg, W.-Friedrich Krhs.	-	-	-	-	1 064	-	-	-	-	-	1 064
Sangerhausen	-	-	-	-	147	-	-	-	-	-	147
Zusammen ..	-	-	-	-	2 547	-	-	-	-	-	2 547
Segelfluggelände											
Laucha	-	17	332	18	-	-	6 917	928	707	31	8 950
Renneritz	-	15	3 572	-	30	-	3 336	2 034	-	-	8 987
Zusammen ..	-	32	3 904	18	30	-	10 253	2 962	707	31	17 937
Ultraleichtfluggelände											
Bad Bibra	-	-	24	-	-	-	5	-	304	-	333
Dingelstedt	-	-	-	-	-	5	-	2	720	-	727
Drosa	-	-	-	-	-	-	-	-	316	2	318
Klein Mühlingen	-	-	453	-	-	-	-	-	453	-	906
Möcken	-	-	-	-	-	-	-	-	94	-	94
Zusammen ..	-	-	477	-	-	5	5	2	1 887	2	2 378
Schleswig-Holstein	370	2 118	44 619	588	6 213	2	19 409	5 124	7 244	82	85 769
Flugplätze											
Lübeck 1)	43	140	2 345	56	198	-	1 811	1 348	238	2	6 181
Ahrenlohe	-	179	1 581	28	72	-	-	-	-	3	1 863
Bordelum	-	-	268	-	14	-	-	-	134	-	416
Flensburg-Schäferhaus	2	4	4 078	69	20	1	1 326	155	253	-	5 908
Grube	-	-	592	-	37	-	1 396	888	136	-	3 049
Hartenholm	10	516	946	65	651	-	-	19	396	18	2 621
Heide-Büsum	-	23	3 047	14	12	1	-	154	328	-	3 579
Helgoland-Düne	-	6	1 415	12	2	-	-	59	193	-	1 687
Husum	-	-	-	-	-	-	-	-	-	-	-
Itzehoe, Hungriger Wolf	-	301	4 172	38	63	-	3	272	1 022	3	5 874
Kiel-Holtenau	52	259	3 866	71	89	-	653	145	176	2	5 313
Leck	-	-	1 075	-	-	-	323	-	-	-	1 398
Neumünster	-	28	1 632	2	28	-	1 908	43	126	48	3 815
Rendsburg-Schachtholm	30	50	2 385	47	132	-	46	8	1 871	3	4 572
Schleswig-Kropp	-	-	1 496	-	-	-	590	-	1 332	-	3 418
Sierksdorf, Hof Altona	-	-	-	-	-	-	-	-	-	-	-
St. Michel	-	2	8 528	1	7	-	3 052	716	129	-	12 435
St. Michaelisdonn	-	-	-	-	-	-	-	-	-	-	-
St. Peter-Ording	-	-	1 544	1	16	-	-	56	136	-	1 753
Uetersen	-	-	-	-	-	-	-	-	-	-	-
Wahlstedt	-	-	201	-	1	-	848	159	325	-	1 534
Westerland/Sylt	225	577	2 356	147	100	-	721	146	62	-	4 334
Wyk a. Föhr	8	33	1 374	37	87	-	-	148	182	-	1 869
Zusammen ..	370	2 118	42 901	588	1 529	2	12 677	4 316	7 039	79	71 619
Hubschrauberlandeplätze											
Amrum	-	-	-	-	168	-	-	-	-	-	168
Bad Bramstadt	-	-	1 354	-	-	-	-	-	-	-	1 354
Barsbüttel	-	-	-	-	10	-	-	-	-	-	10
Eckernförde, Krkhs.	-	-	-	-	174	-	-	-	-	-	174
Elmshorn, Krkhs.	-	-	-	-	28	-	-	-	-	-	28
Eutin, Krkhs.	-	-	-	-	1 315	-	-	-	-	-	1 315
Flensburg, Krhs.	-	-	-	-	363	-	-	-	-	-	363
Geesthacht, Johanniter-Krhs.	-	-	-	-	23	-	-	-	-	-	23
Gröde	-	-	-	-	-	-	-	-	-	-	-
Hooge	-	-	-	-	6	-	-	-	-	-	6
Husum, Krkhs.	-	-	-	-	155	-	-	-	-	-	155
Itzehoe, Krhs.	-	-	-	-	52	-	-	-	-	-	52
Kiel, Klinikum	-	-	-	-	403	-	-	-	-	-	403
Langeness	-	-	-	-	3	-	-	-	-	-	3

9 Nichtgewerblicher Flugbetrieb 2007
 9.2 Flugbetrieb mit Motorflugzeugen, Hubschraubern und sonstigen Luftfahrzeugen
 auf allen Flugplätzen, Hubschrauberlandeplätzen, Segelflug- und Ultraleichtfluggeländen
 Starts nach Startgewichtsklassen

Gegenstand der Nachweisung	Motorflüge				Hub-schrau-ber	Luft-schiffe	Segel- flug- zeuge	Motor- segel- flüge	Ultra- leicht flugzeuge	Be- mannte Ballone	Flüge ins- gesamt
	über 5,7 T	2 - 5,7 T	bis 2 T								
			ein-	zwei-							
			motorig								
Lübeck, Med. Universität	-	-	-	-	163	-	-	-	-	-	163
Neustadt, Klinikum	-	-	-	-	78	-	-	-	-	-	78
Neustadt/Holstein	-	-	-	-	540	-	-	-	-	-	540
Niebüll, Krkrhs.	-	-	-	-	727	-	-	-	-	-	727
Pellworm	-	-	-	-	38	-	-	-	-	-	38
Schleswig, Martin-Luther-Krhs.	-	-	-	-	167	-	-	-	-	-	167
Tönning, Krhs.	-	-	-	-	4	-	-	-	-	-	4
Westerland, Krkrhs.	-	-	-	-	136	-	-	-	-	-	136
Wyk a. Föhr, Krhs.	-	-	-	-	131	-	-	-	-	-	131
Zusammen ..	-	-	1 354	-	4 684	-	-	-	-	-	6 038
Segelfluggelände											
Aukrug	-	-	-	-	-	-	2 555	8	-	-	2 563
Aventoft	-	-	363	-	-	-	1 349	435	-	-	2 147
Grambeker Heide	-	-	1	-	-	-	2 828	365	2	3	3 199
Zusammen ..	-	-	364	-	-	-	6 732	808	2	3	7 909
Ultraleichtfluggelände											
Offenbüttel	-	-	-	-	-	-	-	-	203	-	203
Zusammen ..	-	-	-	-	-	-	-	-	203	-	203
Thüringen	206	762	18 471	370	9 815	-	14 680	5 829	19 746	107	69 986
Flugplätze											
Erfurt	185	225	544	128	1 221	-	2	29	3	-	2 337
Alkersleben	-	72	1 857	24	1 435	-	1 176	490	2 926	10	7 990
Altenburg-Nobitz	17	185	2 610	23	89	-	-	51	292	6	3 273
Bad Frankenhausen	-	13	514	-	30	-	1 559	500	234	-	2 850
Crawinkel	-	-	116	-	7	-	108	40	1 650	-	1 921
Eisenach-Kindel	-	23	2 411	17	830	-	-	299	3 841	5	7 426
Gera-Leumnitz	-	209	2 321	61	128	-	775	247	627	62	4 430
Gotha-Ost	-	-	56	-	18	-	309	359	519	4	1 265
Günterode	-	9	1 329	-	64	-	1 056	485	490	8	3 441
Jena -Schöngleina	-	-	766	3	777	-	2 383	1 084	730	3	5 746
Nordhausen	-	-	114	-	2	-	579	237	538	-	1 470
Obermehler-Schlotheim	4	26	1 202	22	21	-	-	70	235	-	1 580
Rudolstadt-Groschwitz	-	-	769	-	26	-	856	152	10	-	1 813
Sömmerda-Dermsdorf	-	-	1 385	-	173	-	-	80	280	-	1 918
Suhl-Goldlauter	-	-	473	-	6	-	262	196	36	1	974
Weimar-Umpferstedt	-	-	923	-	38	-	-	173	5 351	4	6 489
Zusammen ..	206	762	17 390	278	4 865	-	9 065	4 492	17 762	103	54 923
Hubschrauberlandeplätze											
Bad Berka, Klinik	-	-	-	-	1 491	-	-	-	-	-	1 491
Erfurt, Helios Klinikum	-	-	-	-	227	-	-	-	-	-	227
Gotha, Krkrhs.	-	-	-	-	55	-	-	-	-	-	55
Heilbad Heiligenstadt, Klinikum	-	-	-	-	30	-	-	-	-	-	30
Jena, Klinikum	-	-	-	-	993	-	-	-	-	-	993
Nordhausen, Krhs.	-	-	-	-	1 091	-	-	-	-	-	1 091
Suhl, Klinikum	-	-	-	-	1 059	-	-	-	-	-	1 059
Zusammen ..	-	-	-	-	4 946	-	-	-	-	-	4 946
Segelfluggelände											
Bad Berka	-	-	32	-	-	-	1 146	448	551	-	2 177
Bad Langensalza	-	-	64	92	-	-	503	51	393	2	1 105
Göpfersdorf	-	-	-	-	-	-	1 286	318	525	-	2 129
Greiz-Obergrochlitz	-	-	750	-	4	-	1 318	289	114	2	2 477
Mühlhausen	-	-	142	-	-	-	723	154	22	-	1 041
Pennewitz	-	-	93	-	-	-	276	67	354	-	790
Titschendorf	-	-	-	-	-	-	363	10	25	-	398
Zusammen ..	-	-	1 081	92	4	-	5 615	1 337	1 984	4	10 117
Deutschland...	58 529	50 268	934 483	12 232	142 750	1 076	696 906	270 667	478 848	3 556	2 649 315

1) Werte für das Jahr 2006.

10.1 Unternehmen, Personalbestand, Luftfahrzeugbestand und Umsatz
nach dem Schwerpunkt der Unternehmen

Gegenstand der Nachweisung	insgesamt	Unternehmen mit wirtschaftlichem Schwerpunkt					Schwerpunkt in anderen Bereichen
		in der Luftfahrt					
		Personen- und Güterbeförderung					
		zusammen	Linien- verkehr	Gelegenheitsverkehr			
				zusammen	davon		
Pauschalflug- reise- sowie Tramp- und Anforderungs- verkehr	Taxi- und sonstiger Nahluft- verkehr						
Anzahl der Unternehmen	336	329	18	311	100	211	7
Davon mit Sitz des Unternehmens in:							
Baden-Württemberg	48	46	2	44	10	34	2
Bayern	63	62	3	59	14	45	1
Berlin	12	12	3	9	3	6	-
Brandenburg	23	23	-	23	5	18	-
Bremen	4	4	-	4	1	3	-
Hamburg	14	14	-	14	7	7	-
Hessen	24	24	2	22	12	10	-
Mecklenburg-Vorpommern	7	7	-	7	2	5	-
Niedersachsen	31	30	2	28	7	21	1
Nordrhein-Westfalen	67	65	5	60	26	34	2
Rheinland-Pfalz	10	10	-	10	5	5	-
Saarland	2	2	1	1	1	-	-
Sachsen	9	9	-	9	4	5	-
Sachsen-Anhalt	4	4	-	4	-	4	-
Schleswig-Holstein	10	9	-	9	2	7	1
Thüringen	8	8	-	8	1	7	-
Personalbestand 1)							
Fliegendes Personal	31 583	31 567	27 933	3 634	2 965	669	16
Luftfahrzeugführer	9 370	9 354	7 694	1 660	1 086	574	16
Flugingenieure	88	88	43	45	29	16	-
Bordfunker u. Navigatoren	-	-	-	-	-	-	-
sonst. Fliegend. Personal	22 125	22 125	20 196	1 929	1 850	79	-
Übriges Luft- (Boden-) Personal	27 835	27 811	25 340	2 471	1 874	597	24
Insgesamt ...	59 418	59 378	53 273	6 105	4 839	1 266	40
davon:							
Tätige Inhaber	347	341	4	337	88	249	6
Angestellte	57 478	57 451	51 950	5 501	4 572	929	27
Arbeiter	1 230	1 223	1 030	193	128	65	7
Auszubildende u. Volontäre	363	363	289	74	51	23	-
Luftfahrzeugbestand 1) 2)							
Flugzeuge nach Startgewichtsklassen							
bis 2 t	285	285	6	279	74	205	-
über 2 t bis unter 5,7 t	173	172	5	167	100	67	1
über 5,7 t bis unter 14 t	124	122	16	106	74	32	2
über 14 t bis unter 20 t	50	50	30	20	11	9	-
über 20 t bis unter 75 t	426	426	375	51	26	25	-
über 75 t bis unter 175 t	148	148	134	14	14	-	-
über 175 t	123	123	109	14	11	3	-
zusammen ...	1 329	1 326	675	651	310	341	3
Hubschrauber, Luftschiffe u. sonstige Luftfahrzeuge	488	480	-	480	127	353	8
Insgesamt ...	1 817	1 806	675	1 131	437	694	11
Umsatz in 1 000 € 3)							
Umsatz (ohne Umsatzsteuer) aus:							
Beförderungsleistung	23 997 825	23 979 421	21 947 001	2 032 420	1 492 146	540 273	18 404
Personenverkehr	20 717 077	20 698 731	18 710 892	1 987 839	1 475 671	512 168	18 346
Güterverkehr	3 280 748	3 280 690	3 236 110	44 581	16 475	28 106	58
Flüge für andere Zwecke	33 105	32 906	-	32 906	15 438	17 468	199
Luftfahrzumsatz zusammen ...	24 030 931	24 012 327	21 947 001	2 065 326	1 507 585	557 741	18 603

Durchführung von Reklame-, Bild-, oder land- und forstwirtschaftlichen Flügen erteilt wurde; die wirtschaftssystematische Untergliederung erfolgt nach der Klassifikation der Wirtschaftszweige, Ausgabe 1993 (NACE).

1) Bestand am 30.6.2006.

2) Verfügbarer Luftfahrzeugbestand (Eigentumsbestand) abzüglich der vermieteten und zuzüglich der angemieteten Luftfahrzeuge.

3) Im Geschäftsjahr 2006.

Unternehmen der Luftfahrt 2006

10.2 Unternehmen, Personalbestand und Umsatz nach Umsatzgrößenklassen
nach dem Schwerpunkt der Unternehmen

Gegenstand der Nachweisung	Unternehmen mit einem Umsatz (einschl. Umsatzsteuer) von ... bis unter ... € 1)									
	unter 25 000	25 000 - 50 000	50 000 - 125 000	125 000 - 250 000	250 000 - 500 000	500 000 - 2,5 Mill.	2,5 Mill. - 12,5 Mill.	12,5 Mill. - 50 Mill.	50 Mill. und mehr	insgesamt
Unternehmen mit Schwerpunkt in der Luftfahrt 1)										
Anzahl der Unternehmen	38	34	69	32	32	50	44	15	17	331
Personalbestand 2)										
Luftfahrtpersonal										
Fliegendes Personal	50	42	104	75	83	246	557	625	29 790	31 572
dar.: Luftfahrzeugführer	49	42	102	69	78	170	382	413	8 054	9 359
Übriges Luftfahrt- (Boden-) Personal .	30	13	102	46	49	199	440	528	26 404	27 811
Insgesamt ...	80	55	206	121	132	445	997	1 153	56 194	59 383
Luftfahrzeugbestand 2) 3)										
Flugzeuge nach Startgewichtsklassen										
bis 2 t	6	1	55	52	78	53	40	1	-	286
über 2 t bis unter 5,7 t	2	1	11	8	17	58	61	14	-	172
über 5,7 t bis unter 14 t	-	-	-	-	-	6	64	39	13	122
über 14 t bis unter 20 t	-	-	-	-	-	1	3	16	30	50
über 20 t bis unter 75 t	-	-	-	-	-	-	7	21	398	426
über 75 t bis unter 175 t	-	-	-	-	-	-	-	6	142	148
über 175 t	-	-	3	-	-	-	-	-	120	123
zusammen ...	8	2	69	60	95	118	175	97	703	1 327
Hubschrauber, Luftschiffe u. sonstige Luftfahrzeuge .	38	60	112	43	28	78	87	38	-	484
Insgesamt ...	46	62	181	103	123	196	262	135	703	1 811
Umsatz in 1 000 € 4)										
Umsatz (ohne Umsatzsteuer) aus:										
Beförderungsleistung	490	1 271	5 206	4 178	8 840	56 545	242 981	336 268	23 323 734	23 979 512
Personenverkehr	490	1 271	5 142	4 120	8 327	52 210	233 158	306 480	20 087 625	20 698 822
Güterverkehr	-	-	63	58	513	4 335	9 823	29 788	3 236 110	3 280 690
Flüge für andere Zwecke	4	17	565	1 294	2 692	10 083	16 983	1 859	114	33 610
Luftfahrtumsatz zusammen	494	1 288	5 770	5 472	11 532	66 627	259 964	338 127	23 323 848	24 013 122

10.2 Unternehmen, Personalbestand und Umsatz nach Umsatzgrößenklassen
nach dem Schwerpunkt der Unternehmen

Gegenstand der Nachweisung	Unternehmen mit einem Umsatz (einschl. Umsatzsteuer) von ... bis unter ... € 1)									
	unter 25 000	25 000 - 50 000	50 000 - 125 000	125 000 - 250 000	250 000 - 500 000	500 000 - 2,5 Mill.	2,5 Mill. - 12,5 Mill.	12,5 Mill. - 50 Mill.	50 Mill. und mehr	insgesamt
Unternehmen mit Schwerpunkt außerhalb der Luftfahrt 1)										
Anzahl der Unternehmen			4				3			7
Personalbestand 2)			-				-			
Luftfahrtpersonal			-				-			
Fliegendes Personal			7				9			16
dar.: Luftfahrzeugführer			7				9			16
Übriges Luftfahrt- (Boden-) Personal .			16				8			24
Insgesamt ...			23				17			40
Luftfahrzeugbestand 2) 3)										
Flugzeuge nach Startgewichtsklassen										
bis 2 t			-				-			-
über 2 t bis unter 5,7 t			-				1			1
über 5,7 t			-				2			2
zusammen ...			-				3			3
Hubschrauber, Luftschiffe u. sonstige Luftfahrzeuge .			7				1			8
Insgesamt ...			7				4			11
Umsatz in 1 000 € 4)										
Umsatz (ohne Umsatzsteuer) aus:										
Beförderungsleistung			265				18 138 783			18 404
Personenverkehr			265				18 080 814			18 346
Güterverkehr			-				58			58
Flüge für andere Zwecke			190 526				9			199
Luftfahrtumsatz insgesamt ...			456				18 147 605			18 603

*) Enthaltensind die Unternehmen, denen eine Genehmigung für die Beförderung von Personen und Gütern mit Luftfahrzeugen bzw. eine Erlaubnis für die Durchführung von Reklame-, Bild-, oder land- und forstwirtschaftlichen Flügen erteilt wurde; die wirtschaftssystematische Untergliederung erfolgt nach der Klassifikation der Wirtschaftszweige, Ausgabe 1993 (NACE).

1) Unternehmen mit Schwerpunkt in der Luftfahrt sind nach ihrem Gesamtumsatz den einzelnen Unternehmensgrößenklassen zugeordnet worden. Unternehmen mit Schwerpunkt außerhalb der Luftfahrt dagegen mit ihrem Luftfahrtumsatz.

2) Am 30.6.2006.

3) Verfügbarer Luftfahrzeugbestand abzüglich der vermieteten und zuzüglich der angemieteten Luftfahrzeuge.

4) Im Geschäftsjahr 2006.

Land / IATA- Code	Name des Flughafens	ISO - Code Land	Land / IATA- Code	Name des Flughafens	ISO - Code Land	Land / IATA- Code	Name des Flughafens	ISO - Code Land
Deutschland: Ausgewählte Flugplätze			Deutschland (Fortsetzung)			Finnland (Fortsetzung)		
HAM	Hamburg	#HH	XLW	Lemwerder	#NI	KUO	Kuopio	FI
HAI	Hannover	#NI	#NI	Üb.Niedersachsen	#NI	MHQ	Mariehamn	FI
BRE	Bremen	#HB	BNJ	Bonn/Hangelar	#NW	OUL	Oulu	FI
DUS	Düsseldorf	#NW	ESS	Essen	#NW	POR	Pori	FI
CGN	Köln/Bonn	#NW	GUT	Gütersloh	#NW	RVN	Rovaniemi	FI
FRA	Frankfurt/Main	#HE	MGL	Mönchengladbach	#NW	TKU	Turku	FI
STR	Stuttgart	#BW	SGE	Siegerland	#NW	TMP	Tampere	FI
NUE	Nürnberg	#BY	#NW	Üb.Nordrh.-Westf.	#NW	VAA	Vaasa	FI
MUC	München	#BY	ZNV	Koblenz	#RP	KTT	Kittila	FI
TXL	Berlin-Tegel	#BE	ZQF	Trier	#RP	KOK	Kokkola	FI
SXF	Berlin-Schönefeld	#BE	ZQV	Worms	#RP	JOE	Joensuu	FI
THF	Berlin-Tempelhof	#BE	#RP	Üb.Rheinland-Pfalz	#RP	KAJ	Kajaani	FI
SCN	Saarbrücken	#SL	#SL	Üb.Saarland	#SL	LPP	Lappeenranta	FI
FMO	Münster/Osnabrück	#NW	#SN	Üb.Sachsen	#SN	IVL	Ivalo	FI
LEJ	Leipzig/Halle	#SN	ZMG	Magdeburg	#ST	KAO	Kuusamo	FI
DRS	Dresden	#SN	#ST	Üb.Sachsen-Anhalt	#ST	*FI	Üb.Finnland	FI
ERF	Erfurt	#TH	FLF	Flensburg	#SH	Frankreich		
HHN	Hahn	#RP	GWT	Westerland/Sylt	#SH	ORY	Paris/Orly	FR
DTM	Dortmund	#NW	HEI	Heide Busum	#SH	CDG	Paris/Charles de Gaulle	FR
PAD	Paderborn-Lippstadt	#NW	HGL	Helgoland	#SH	LBG	Paris /Le Bourget	FR
FDH	Friedrichshafen	#BW	KEL	Kiel	#SH	AJA	Ajaccio	FR
FKB	Karlsruhe	#BW	OHR	Wyk auf Föhr	#SH	AVN	Avignon	FR
LBC	Lübeck	#SH	PSH	St.Peter Ording	#SH	BES	Brest/Guipavas	FR
NRN	Niederrhein	#NW	#SH	Üb.Schleswig-Holst.	#SH	BIA	Bastia	FR
RLG	Rostock-Laage	#MV	AOC	Altenburg/Nobitz	#TH	BIQ	Biarritz-Bayonne	FR
Deutschland : Sonstige Flugplätze			#TH	Üb.Thüringen	#TH	BOD	Bordeaux/Merignac	FR
HDB	Heidelberg	#BW	Europäische Gemeinschaft			BVA	Beauvais	FR
MHG	Mannheim	#BW	Belgien			CCF	Carcassonne	FR
QFB	Freiburg	#BW	BRU	Brüssel	BE	CER	Cherbourg	FR
QKZ	Konstanz	#BW	ANR	Antwerpen	BE	CFE	Clermont-Ferrand	FR
ZCC	Baden-Baden	#BW	CRL	Charleroi	BE	CFR	Caen	FR
ZPA	Offenburg	#BW	KJK	Kortrijk	BE	CHR	Chateauroux	FR
#BW	Donaueschingen	#BW	LGG	Liege	BE	CLY	Calvi	FR
#BW	Üb.Baden-Württemberg	#BW	OST	Ostende	BE	CMF	Chambery	FR
AGB	Augsburg	#BY	*BE	Üb.Belgien	BE	DIJ	Dijon	FR
BYU	Bayreuth	#BY	Bulgarien			DLE	Dole	FR
HOQ	Hof	#BY	SOF	Sofia	BG	DNR	Dinard	FR
OBF	Oberpfaffenhofen	#BY	BOJ	Bourgas	BG	DOL	Deauville	FR
QLG	Landshut	#BY	PDV	Plovdiv	BG	EBU	St.Etienne	FR
RBM	Straubing	#BY	ROU	Ruse/Rousse	BG	EGC	Bergerac	FR
FMM	Memmingen	#BY	VAR	Varna	BG	ETZ	Metz-Nancy-Lorraine	FR
#BY	Üb.Bayern	#BY	*BG	Üb.Bulgarien	BG	FNI	Nimes/Garons	FR
#BE	Üb.Berlin	#BE	Dänemark			FSC	Figari	FR
EDS	Sperenberg	#BR	CPH	Kopenhagen	DK	GNB	Grenoble/St.Geoires	FR
#BR	Üb.Brandenburg	#BR	AAL	Aalborg	DK	LAI	Lannion	FR
BRV	Bremerhaven	#HB	AAR	Aarhus/Tirstrup	DK	LIG	Limoges	FR
BRV	Üb.Bremen	#HB	BLL	Billund	DK	LIL	Lille/Lesquin	FR
XFW	Finkenwerder	#HH	EBJ	Esbjerg	DK	LME	Le Mans	FR
#HH	Üb.Hamburg	#HH	FAE	Faroer	DK	LRT	Lorient/Lann-Bihoue	FR
KSF	Kassel	#HE	KRP	Karup	DK	LTT	St.Tropez/La Mole	FR
QEF	Egelsbach	#HE	ODE	Odense	DK	LYS	Lyon/Satolas	FR
#HE	Üb.Hessen	#HE	RNN	Rönne/Bornholm	DK	MLH	Basel/Mulhouse	FR
BBH	Barth	#MV	SGD	Sonderborg	DK	MPL	Montpellier/Frejorgues	FR
GTI	Güttin	#MV	*DK	Üb.Dänemark	DK	MRS	Marseille/Marignane	FR
HDF	Heringsdorf	#MV	SFJ	Kangerlussuaq	DK	NCE	Nizza	FR
#MV	Üb.Meckl.-Vorpommern	#MV	MRG	Mesters	DK	NTE	Nantes/Chateau Bougon	FR
AGE	Wangerooge	#NI	THU	Thule	DK	PGF	Perpignan/Vesaltes	FR
BMK	Borkum	#NI	*DK	Üb.Grönland	DK	PIS	Poitiers	FR
BWE	Braunschweig	#NI	Estland			PUF	Pau/Pyrenees	FR
EME	Emden	#NI	TLL	Tallin	EE	RHE	Reims	FR
HLE	Harle	#NI	*EE	Üb.Estland	EE	RNS	Rennes/St.Jaques	FR
JUI	Juist	#NI	Finnland			SXB	Strassburg/Entzheim	FR
LGO	Langeoog	#NI	HEL	Helsinki	FI	TLN	Hyerres/Toulon	FR
NOE	Norddeich	#NI	KEM	Kemi	FI	TLS	Toulouse/Blagnac	FR
NRD	Norderney	#NI	JYV	Jyvaskyla	FI	UIP	Quimper/Pluguffan	FR
Frankreich (Fortsetzung)			Italien (Fortsetzung)			AXD	Alexandroupolis	GR
XTB	Tarbes/Ossun-Lourdes	FR	REG	Reggio Calabria	IT	Schweden		
						ARN	Stockholm Arlanda	SE

Land / IATA- Code	Name des Flughafens	ISO - Code Land	Land / IATA- Code	Name des Flughafens	ISO - Code Land	Land / IATA- Code	Name des Flughafens	ISO - Code Land
*FR	Üb.Frankreich	FR	RMI	Rimini	IT	BMA	Stockholm Bromma	SE
MCM	Monaco	FR	SUF	Lametia Therme	IT	NYO	Stockholm Skavsta	SE
Gibraltar			TRN	Turin	IT	AGH	Angelholm/Helsingborg	SE
GIB	Gibraltar	GI	TRS	Triest	IT	AJR	Arvidsjaur	SE
Griechenland			TTB	Tortoli/Arbatax	IT	BLE	Borlaenge	SE
ATH	Athen	GR	VFR	Villafranca	IT	GOT	Göteborg	SE
AOK	Karpatos/Karpatos	GR	VRN	Verona	IT	GSE	Gothenburg	SE
CFU	Kerkira/Korfu	GR	*IT	Üb.Italien	IT	JKG	Jonköping	SE
CHQ	Chania/Kreta	GR	Lettland			KID	Kristianstad	SE
EFL	Keffallinia/Argostolion	GR	RIX	Riga	LV	KLR	Kalmar	SE
GPA	Patras/Araxos	GR	*LV	Üb.Lettland	LV	KRN	Kiruna	SE
HER	Heraklion/Kreta	GR	Litauen			KSD	Karlstad	SE
JKH	Khios/Khios	GR	VNO	Wilna	LT	LPI	Linkoping	SE
JMK	Mykonos	GR	KUN	Kanaus	LT	LLA	Lulea	SE
JSI	Skiathos/Skiathos	GR	PLQ	Palanga	LT	MMA	Malmö	SE
JTR	Thira/Santorin	GR	*LT	Üb.Litauen	LT	NRK	Norrköping	SE
KGS	Kos	GR	Luxemburg			ORB	Orebro	SE
KLX	Kalamata	GR	LUX	Luxemburg	LU	OSD	Ostersund	SE
KSO	Kastoria	GR	*LU	Üb. Luxemburg	LU	RNB	Ronneby	SE
KVA	Kavala	GR	Malta			SDL	Sundsvall	SE
KZI	Kozani	GR	MLA	Malta	MT	SFT	Skelleftea	SE
MJT	Mythilene/Lesbos	GR	Niederlande			THN	Trollhattan	SE
PVK	Preveza	GR	AMS	Amsterdam	NL	UME	Umea	SE
PYR	Pyrgos	GR	RTM	Rotterdam	NL	VST	Vasteras	SE
RHO	Rhodos/Rhodos	GR	MST	Maastricht	NL	VBY	Visby	SE
SKG	Thessaloniki	GR	EIN	Eindhoven	NL	VXO	Vaxjo / Kronoberg	SE
SMI	Samos/Samos	GR	GRQ	Groningen	NL	*SE	Üb.Schweden	SE
ZTH	Zakynthos	GR	ENS	Enschede	NL	Slowakische Republik		
*GR	Üb.Griechenland	GR	*NL	Üb.Niederlande	NL	BTS	Bratislava	SK
Irland			Österreich			KSC	Kosice	SK
DUB	Dublin	IE	VIE	Wien	AT	TAT	Poprad/Tatry	SK
KIR	Kerry County	IE	GRZ	Graz	AT	*SK	Üb.Slowakei	SK
NOC	Connaught	IE	INN	Innsbruck	AT	Slowenien		
ORK	Cork	IE	KLU	Klagenfurt	AT	LJU	Ljubljana	SI
SNN	Shannon	IE	LNZ	Linz	AT	MBX	Maribor	SI
*IE	Üb.Irland	IE	SZG	Salzburg	AT	POW	Portoroz	SI
Italien			*AT	Üb.Österreich	AT	*SI	Üb.Slowenien	SI
FCO	Roma/Fiumicino	IT	Polen			Spanien		
CIA	Roma/Ciampino	IT	WAW	Warschau	PL	MAD	Madrid	ES
BGY	Bergamo/Mailand	IT	GDN	Gdansk	PL	AGP	Malaga	ES
LIN	Mailand/Linate	IT	KRK	Krakow	PL	ALC	Alicante	ES
MXP	Mailand/Malpensa	IT	KTW	Katowice	PL	BCN	Barcelona	ES
VCE	Venedig/Tessera	IT	SZZ	Szczecin	PL	BIO	Bilbao	ES
TSF	Venecia/Treviso	IT	WRO	Wroclaw	PL	EAS	San Sebastian	ES
AHO	Alghero	IT	*PL	Üb.Polen	PL	GRO	Gerona	ES
ALL	Albenga	IT	Portugal			GRX	Granada	ES
AOI	Ancona	IT	LIS	Lissabon	PT	LCG	La Coruna	ES
BDS	Brindisi	IT	CBP	Coimbra	PT	LEI	Almeria	ES
BLQ	Bologna	IT	FAO	Faro	PT	MJV	Murcia	ES
BRI	Bari	IT	FNC	Funchal	PT	ODB	Cordoba	ES
CAG	Cagliari	IT	OPO	Porto	PT	OVD	Asturias/Oviedo	ES
CTA	Catania	IT	PDL	Ponta Delgada/Azor	PT	PNA	Pamplona	ES
EBA	Elba	IT	PRM	Portimao	PT	REU	Reus	ES
FLR	Florenz	IT	PXO	Porto Santo/Madeir	PT	SCQ	Santiago de Compostella	ES
FRL	Forli	IT	SMA	Santa Maria	PT	SVQ	Sevilla	ES
GOA	Genua	IT	*PT	Üb.Portugal	PT	SDR	Santander	ES
NAP	Neapel	IT	Rumänien			VGO	Vigo	ES
OLB	Olbia	IT	BBU	Bukarest Baneasa	RO	VIT	Vitoria	ES
PEG	Perugia	IT	OTP	Bukarest Otopeni	RO	VLC	Valencia	ES
PMF	Parma	IT	CND	Konstanza	RO	XRY	Jeres d.l.Frontera	ES
PMO	Palermo	IT	SBZ	Sibiu	RO	ZAZ	Zaragossa	ES
PRJ	Capri	IT	TSR	Timisoara	RO	*ES	Üb.Spanien Kontinent	ES
PSA	Pisa	IT	*RO	Üb.Rumänien	RO	IBZ	Ibiza	ES
PSR	Pescara	IT				MAH	Menorca/Mahon	ES
Spanien (Fortsetzung)			Zypern (Forsetzung)			Kroatien (Fortsetzung)		
PMI	Palma de Mallorca	ES	PFO	Paphos	CY	LSZ	Mali Losinj	HR

Land / IATA-Code	Name des Flughafens	ISO - Code Land	Land / IATA-Code	Name des Flughafens	ISO - Code Land	Land / IATA-Code	Name des Flughafens	ISO - Code Land
*ES	Üb.Spanien Balearen	ES	*CY	Üb.Zypern	CY	PUY	Pula	HR
ACE	Arrecife Lanzerote	ES	Europa - EFTA			RJK	Rijeka	HR
FUE	Fuerte Ventura	ES	Island			SPU	Split	HR
LPA	Las Palmas Gran Canaria	ES	REK	Reykjavik	IS	ZAD	Zadar	HR
SPC	Santa Cruz/La Palma	ES	KEF	Keflavik Reykjavik	IS	*HR	Üb.Kroatien	HR
TFN	Tenerife Norte(St.Cruz)	ES	*IS	Üb.Island	IS	Kroatier (Fortsetzung)		
TFS	Tenerife Sur-Reina Sofia	ES	Norwegen			ZAD	Zadar	HR
VDE	Hierro/Valverde	ES	OSL	Oslo Fornebu	NO	*HR	Üb.Kroatien	HR
*ES	Üb.Spanien Kan.Inseln	ES	AES	Aalesund	NO	Mazedonien		
MLN	Melilla	ES	ALF	Alta	NO	OHD	Ohrid	MK
Tschechische Republik			BGO	Bergen	NO	SKP	Skopje	MK
PRG	Prag	CZ	BOO	Bodo	NO	*MK	Üb.Mazedonien	MK
BRQ	Brno(Brünn)	CZ	EVE	Evenes	NO	Moldavien		
OSR	Ostrau	CZ	HFT	Hammerfest	NO	KIV	Kichinev	MD
*CZ	Üb.Tschech.Republik	CZ	KRS	Kristiansand	NO	*MD	Üb.Moldavien	MD
Ungarn			LYR	Longyaerbyen	NO	Russische Föd.(EU)		
BUD	Budapest	HU	NVK	Narvik	NO	DME	Moskau/Domododovo	RU
DEB	Debrecin	HU	SVG	Stavanger	NO	VKO	Moskau Vnukovo	RU
*HU	Üb.Ungarn	HU	TOS	Tromso	NO	SVO	Moskou Semetjevo	RU
Vereinigtes Königreich			TRD	Trondheim	NO	AAQ	Anapa	RU2
LHR	London / Heathrow	GB	TRF	Sandefjord	NO	AER	Adler/Sochi	RU2
LGW	London / Gatwick	GB	VDB	Fagernes	NO	ARH	Arkhangelsk	RU2
STN	London / Stansted	GB	*NO	Üb.Norwegen	NO	GOJ	Nizhny-Nowgorod	RU2
LCY	London / City	GB	Schweiz			KGD	Kaliningrad	RU1
LTN	Luton	GB	ZRH	Zürich	CH	KRR	Krasnodar	RU2
ABZ	Aberdeen	GB	ACH	Altenrhein	CH	KUF	Samara	RU2
BFS	Belfast	GB	BRN	Bern	CH	KZN	Kazan	RU2
BHX	Birmingham	GB	BSL	Basel/Mulhouse	CH	LED	St.Petersburg	RU2
BLK	Blackpool	GB	GVA	Genf	CH	MMK	Murmansk	RU2
BOH	Bornemouth	GB	LUG	Lugano	CH	MRV	Mineralnye Vody	RU2
BRS	Bristol	GB	SIR	Sion	CH	PEE	Perm	RU4
BSH	Brighton	GB	SMV	St.Moritz	CH	REN	Orenburg	RU4
CBG	Cambridge	GB	*CH	Üb.Schweiz	CH	ROV	Rostov	RU2
CVT	Coventry	GB	Europa - Sonstige Länder (nicht EU/EFTA)			RTW	Saratow	RU2
CWL	Cardiff	GB	Albanien			STW	Stravropol	RU2
DND	Dundee	GB	TIA	Tirana	AL	UFA	Ufa	RU2
EDI	Edinburgh	GB	*AL	Üb.Albanien	AL	VOG	Volgograd	RU2
EMA	East Midlands	GB	Armenien			Russische Föd.(EU) (Fortsetzung)		
EXT	Exeter	GB	EVN	Eriwan	AM	*RU	Üb.Rußland(Europa)	RU
FAB	Farnborough	GB	*AM	Üb.Armenien	AM	Türkei		
GCI	Guemsey	GB	Aserbeidschan			ANK	Ankara Esenboga	TR
GLA	Glasgow	GB	GYD	Baku	AZ	ADA	Adana	TR
GLO	Gloucester	GB	*AZ	Üb.Aserbeidschan	AZ	ASR	Kayseri	TR
HUY	Humberside	GB	Bosnien und Herzegowina			AYT	Antalya	TR
INV	Inverness	GB	SJJ	Sarajewo	BA	BXN	Bodrum	TR
IOM	Isle of Man	GB	BNX	Banja Luka	BA	DIY	Diyarbakir	TR
JER	Jersey	GB	OMO	Mostar	BA	DLM	Mugla/Dalaman	TR
LBA	Leeds	GB	*BA	Üb.Bosnien	BA	ERZ	Erzurum	TR
LPL	Liverpool	GB	Georgien			IST	Istanbul	TR
LYE	Lyneham	GB	TBS	Tiflis	GE	IZM	Izmir Adnan Menderes	TR
LYX	Lydd	GB	*GE	Üb.Georgien	GE	TZX	Trabzon	TR
MAN	Manchester	GB	Serbien und Montenegro			VAN	Van	TR
MME	Teesside	GB	BEG	Belgrad	CS	*TR	Üb.Türkei	TR
NCL	Newcastle	GB	INI	Nis	CS	Ukraine		
NHT	Norholt	GB	PRN	Pristina	CS	IEV	Kiew Bonspol	UA
PLH	Plymouth	GB	QND	Novi-Sad	CS	DNK	Dnepopetrowsk	UA
SDZ	Sumburgh(Shettland isl.)	GB	TGD	Podgorica (Titograd)	CS	LWO	Lwow/Lemberg	UA
SEN	Southend	GB	TIV	Tivat	CS	ODS	Odessa	UA
SOU	Southampton	GB	*CS	Üb.Serbien u. Monten.	CS	SIP	Simferopol/Krim	UA
WFD	Woodford	GB	Kroatien			*UA	Üb.Ukraine	UA
WTN	Warton/Waddington	GB	ZAG	Zagreb	HR	Weißrußland		
PIK	Prestwick	GB	DBV	Dubrovnik	HR	MSQ	Minsk	BY
*GB	Üb.Grossbritannien	GB	BWK	Bol	HR	*BY	Üb.Weissrussland	BY
Zypern								
NIC	Nikosia	CY						
LCA	Larnaca	CY						

Land / IATA-Code	Name des Flughafens	ISO - Code Land	Land / IATA-Code	Name des Flughafens	ISO - Code Land	Land / IATA-Code	Name des Flughafens	ISO - Code Land
Afrika Nord-Afrika			Sao Tome			Eritrea		
Ägypten			TMS	Sao Tome	ST	ASM	Asmara	ER
CAI	Kairo	EG	*ST	Üb.Sao Tome	ST	*ER	Üb.Eritrea	ER
ABS	Abu Simbel	EG	Tschad			Äthiopien		
ALY	Alexandria	EG	NDJ	N'Djamena / Fort Lamy	TD	ADD	Addis Abeba	ET
ASW	Aswan	EG	*TD	Üb.Tschad	TD	*ET	Üb.Äthiopien	ET
HRG	Hurghada	EG	Zaire			Kenia		
LXR	Luxor	EG	FIH	Kinshasa	ZR	NBO	Nairobi	KE
PSD	Port Said	EG	FBM	Lubumbashi	ZR	MBA	Mombasa	KE
SSH	Sharm e Sheick	EG	FKI	Kisangani	ZR	MYD	Malindi	KE
*EG	Üb.Ägypten	EG	*ZR	Üb.Zaire	ZR	*KE	Üb.Kenia	KE
Algerien			Afrika West-Afrika			Sudan		
ALG	Algier	DZ	Burkina Faso			JUB	Juba	SD
BSK	Biskra	DZ	OUA	Ouagadougou	BF	KRT	Karthoum	SD
CZL	Constantine	DZ	*BF	Üb.Burkina Faso	BF	PZU	Port Sudan	SD
ORN	Oran	DZ	Benin			*SD	Üb.Sudan	SD
*DZ	Üb.Algerien	DZ	COO	Cotonou	BJ	Somalia		
Libyen			*BJ	Üb.Benin	BJ	MGQ	Mogadishu	SO
TIP	Tripolis	LY	Elfenbeinküste			*SO	Üb.Somalia	SO
BEN	Benghasi	LY	ABJ	Abidjan	CI	Tansania		
TOB	Tobruk	LY	*CI	Üb.Elfenbein Küste	CI	DAR	Daresalaam	TZ
*LY	Üb.Libyen	LY	Kap Verde			JRO	Kilimanjaro	TZ
Marokko			SID	Ilha do Sol	CV	PMA	Pemba	TZ
CAS	Casablanca	MA	*CV	Üb.Kap Verde	CV	ZNZ	Sansibar	TZ
AGA	Agadir	MA	Ghana			*TZ	Üb.Tansania	TZ
FEZ	Fez	MA	ACC	Accra	GH	Uganda		
NDR	Nador	MA	*GH	Üb.Ghana	GH	EBB	Entebbe	UG
OUD	Oudja	MA	Gambia			*UG	Üb.Uganda	UG
OZZ	Ouarzazate	MA	BJL	Banjul	GM	Afrika Südliches Afrika		
RAK	Marrakech	MA	*GM	Üb.Gambia	GM	Angola		
MIR	Monastir	TN	Guinea			LAD	Luanda	AO
RBA	Rabat	MA	CKY	Conakry	GN	*AO	Üb.Angola	AO
TNG	Tanger	MA	*GN	Üb.Guinea	GN	Botsuana		
*MA	Üb.Marokko	MA	Guinea-Bissau			GBE	Gaborone	BW
Tunesien			OXB	Bissau	GW	*BW	Üb.Botsuana	BW
TUN	Tunis	TN	*GW	Üb.Guinea-Bissau	GW	Komoren		
DJE	Djerba	TN	Liberia			YVA	Moroni	KM
MIR	Monastir	TN	MLW	Monrovia	LR	*KM	Üb.Komoren	KM
SFA	Sfax	TN	*LR	Üb.Liberia	LR	Lesotho		
TBJ	Tabarka	TN	Mali			MSU	Maseru	LS
TOE	Tozeur	TN	BKO	Bamako	ML	*LS	Üb.Lesotho	LS
*TN	Üb.Tunesien	TN	*ML	Üb.Mali	ML	Madagaskar		
Afrika Zentral- Afrika			Mauretanien			TNR	Tananarive	MG
Burundi			NKC	Nouakchott	MR	*MG	Üb.Madagaskar	MG
BJM	Bujumburu	BI	*MR	Üb.Mauretanien	MR	Mauritius		
*BI	Üb.Burundi	BI	Niger			MRU	Mauritius	MU
Zentral Afrik. Repub			NIM	Niamey	NE	*MU	Üb.Mauritius	MU
BGF	Bangui	CF	*NE	Üb.Niger	NE	Malawi		
*CF	Üb.Zent.Afr.Rep.	CF	Nigeria			LLW	Lilongwe	MW
Kongo			LOS	Lagos	NG	*MW	Üb.Malawi	MW
BZV	Brazzaville	CG	KAN	Kano	NG	Mosambik		
PNR	Pointe Noire	CG	PHC	Port Harcourt	NG	MPM	Maputo	MZ
*CG	Üb.Kongo	CG	*NG	Üb.Nigeria	NG	*MZ	Üb.Mosambik	MZ
Kamerun			Sierra Leone			Namibia		
DLA	Douala	CM	FNA	Freetown	SL	WDH	Windhoek	NA
YAO	Yaounde	CM	*SL	Üb.Sierra Leone	SL	*NA	Üb.Namibia	NA
*CM	Üb.Kamerun	CM	Senegal			Reunion		
Gabun			DKR	Dakar	SN	RUN	Reunion St.Denis	RE
LBV	Libreville	GA	*SN	Üb.Senegal	SN	*RE	Üb.Reunion (Fr)	RE
POG	Port Gentil	GA	Togo			Seschellen		
*GA	Üb.Gabun	GA	LFW	Lome	TG	SEZ	Mahe	SC
Äquatorial Guinea			*TG	Üb.Togo	TG	*SC	Üb.Seschellen	SC
SSG	Malabu	CQ	Afrika Ost-Afrika			Swasiland		
BSG	Bata	CQ	Dschibuti			MTS	Manzini	SZ
*CQ	Üb.Aequat.Guinea	CQ	JIB	Djibouti	DJ	*SZ	Üb.Swasiland	SZ
Ruanda			*DJ	Üb.Dschibuti	DJ	USA (Fortsetzung)		
KGL	Kigali	RW	USA (Fortsetzung)			USA (Fortsetzung)		
*RW	Üb.Ruanda	RW	USA (Fortsetzung)			USA (Fortsetzung)		
Südafrika			USA (Fortsetzung)			USA (Fortsetzung)		

Land / IATA- Code	Name des Flughafens	ISO - Code Land	Land / IATA- Code	Name des Flughafens	ISO - Code Land	Land / IATA- Code	Name des Flughafens	ISO - Code Land
JNB	Johannesburg	ZA	SGH	Springfield (OH)	US	MLU	Monroe (LA)	US
CPT	Kapstadt	ZA	TOL	Toledo (OH)	US	MSY	New Orleans (LA)	US
DUR	Durban	ZA	EVV	Evansville (IN)	US	SHV	Shreveport (LA)	US
PRY	Pretoria	ZA	FWA	Fort Wayne (IN)	US	LIT	Little Rock (LA)	US
UTN	Upington	ZA	IND	Indianapolis (IN)	US	MKC	Kansas City (MO)	US
*ZA	Üb.Südafrika	ZA	SBN	South Bend (IN)	US	STL	St.Louis (MO)	US
Sambia			*US 1	Üb.USA-Nord-Ost	US	ICT	Wichita (KS)	US
LUN	Lusaka	ZM	SDF	Louisville (KY)	US	OKC	Oklahomah City (OK)	US
LVI	Livingstone	ZM	LEX	Lexington (KY)	US	TUL	Tulsa (OK)	US
NLA	Ndola	ZM	BNA	Nashville (TN)	US	*US 4	Üb.USA-Mitte-Süd	US
*ZM	Üb.Sambia	ZM	CHA	Chattanooga (TN)	US	SEA	Seattle (WA)	US
Simbabwe			MEM	Memphis (TN)	US	GEG	Spokane (WA)	US
HRE	Harare	ZW	MKL	Jackson (TN)	US	PAE	Everett (WA)	US
BUQ	Bulawayo	ZW	TYS	Knoxville (TN)	US	BOI	Boise (ID)	US
*ZW	Üb.Simbabwe	ZW	CLT	Charlotte (NC)	US	IDA	Idaho Falls (ID)	US
			FAY	Fayetteville (NC)	US	BIL	Billings (MT)	US
Amerika Nordamerika			GSO	Greensboro (NC)	US	BZN	Bozeman (MT)	US
Kanada			RDU	Raleigh/Durham (NC)	US	GTF	Great Falls (MT)	US
YOW	Ottawa	CA	CHS	Charleston (SC)	US	HLN	Helena (MT)	US
YMX	Montreal-Mirabel	CA	ATL	Atlanta (GA)	US	CVO	Albany/Corvallis (OR)	US
YUL	Montreal-Dorval	CA	CSG	Columbus (GA)	US	EUG	Eugene (OR)	US
YAM	Sault Ste Marie	CA	SAV	Savannah (GA)	US	MFR	Medford (OR)	US
YEA	Edmonton	CA	BHM	Birmingham (AL)	US	PDX	Portland (OR)	US
YHZ	Halifax	CA	MGM	Montgomery (AL)	US	SLC	Salt Lake City (UT)	US
YQB	Quebec	CA	MOB	Mobile (AL)	US	FSD	Sioux Fall (SD)	US
YQR	Regina	CA	JAN	Jackson (MS)	US	*US 5	Üb.USA-Nord-West	US
YQX	Gander	CA	DAB	Daytona Beach (FL)	US	ONT	Ontario (CA)	US
YTO	Toronto	CA	FLL	Fort Lauderdale (FL)	US	BUR	Burbank (CA)	US
YVR	Vancouver	CA	GNV	Gainesville (FL)	US	LAX	Los Angeles (CA)	US
YWG	Winnipeg	CA	JAX	Jacksonville (FL)	US	LGB	Long Beach (CA)	US
YXE	Saskatoon	CA	MIA	Miami (FL)	US	OAK	Oakland (CA)	US
YXU	London/Ontario	CA	ORL	Orlando (FL)	US	PSP	Palm Springs (CA)	US
YYC	Calgary	CA	PBI	West Palm Beach (FL)	US	SAN	San Diego (CA)	US
YYG	Charlottetown	CA	PNS	Pensacola (FL)	US	SBA	Santa Barbara (CA)	US
YYT	Sain John's	CA	RSW	Fort Myers (FL)	US	SFO	San Fransisco (CA)	US
*CA	Üb.Kanada	CA	SRQ	Sarasota/Brandenton (FL)	US	SJC	San Jose (CA)	US
USA			TLH	Talahassee (FL)	US	SMF	Sacramento (CA)	US
JFK	New York-J.F.K (NY)	US	TPA	Tampa (FL)	US	LAS	Las Vegas (NV)	US
LGA	New York LaGuardia(NY)	US	SJU	San Juan (PR)	US	RNO	Reno (NV)	US
ALB	Albany (NY)	US	*US 2	Üb.USA-Süd-Ost	US	PHX	Phönix (AZ)	US
BUF	Buffalo (NY)	US	CHI	Chicago O'Hare (IL)	US	TUS	Tuscon (AZ)	US
EWK	Newark (NJ)	US	PIA	Peoria (IL)	US	SNA	Santa Ana (AZ)	US
ROC	Rochester (NY)	US	SPI	Springfield (IL)	US	DEN	Denver (CO)	US
SYR	Syracuse (NY)	US	MSP	Minneapolis (MN)	US	ABQ	Albuquerque (NM)	US
BGR	Bangor (ME)	US	CID	Cedar Springs (IA)	US	*US 6	Üb.USA-Süd-West	US
BOS	Boston (MA)	US	DSM	Des Moines (IA)	US	ANC	Anchorage (AK)	US
HFD	Hartford (CT)	US	LNK	Lincoln (NE)	US	FAI	Fairbanks (AK)	US
HAR	Harrisburg (PA)	US	OMA	Omaha (NE)	US	*US 7	Üb.USA-Alaska	US
PHL	Philadelphia (PA)	US	MKE	Milwaukee (WI)	US	HNL	Honolulu (HI)	US
PIT	Pittsburg (PA)	US	MSN	Madison (WI)	US	KOA	Keahole (HI)	US
RGD	Reading (PA)	US	*US 3	Üb.USA-Mitte-Nord	US	OGG	Kahului (HI)	US
BWI	Baltimore (MD)	US	ABI	Abilene (TX)	US	*US 8	Üb.USA-Hawai	US
DCA	Washington Dulles (DC)	US	AMA	Amarillo (TX)	US	Amerika Mittelamerika		
IAD	Washington (DC)	US	AUS	Austin (TX)	US	Antigua-Barbuda		
RIC	Richmond (VA)	US	BGD	Borger (TX)	US	ANU	Antigua	AG
AZO	Kalamazoo (MI)	US	BPT	Beaumont (TX)	US	*AG	Üb.Antigua-Barb.	AG
DET	Detroit Wayne County (M)	US	CRP	Corpus Christi (TX)	US	Bahamas		
GRR	Grand Rapids (MI)	US	DAL	Dallas,Fort Worth (TX)	US	NAS	Nassau	BS
LAN	Lansing (MI)	US	ELP	El Paso (TX)	US	*BS	Üb.Bahamas	BS
MBS	Saginaw/ Bay City (MI)	US	HOU	Houston (TX)	US	Barbados		
SSM	Sault Ste. Marie (MI)	US	HRL	Harlingen (TX)	US	BGI	Bridgetown	BB
CAK	Akron (OH)	US	LBB	Lubbock (TX)	US	*BB	Üb.Barbados	BB
CLE	Cleveland (OH)	US	MAF	Midland (TX)	US	Belize		
CMH	Columbus (OH)	US	SAT	San Antonio (TX)	US	BZE	Belize City	BZ
CVG	Cincinnati (OH)	US	BTR	Baton Rouge (LA)	US	*BZ	Üb.Belize	BZ
DAY	Dayton (OH)	US	ESF	Alexandria (LA)	US			
Bermuda			Mexiko	(Fortsetzung)		Chile		

Land / IATA- Code	Name des Flughafens	ISO - Code Land	Land / IATA- Code	Name des Flughafens	ISO - Code Land	Land / IATA- Code	Name des Flughafens	ISO - Code Land
BDA	Hamilton	BM	OAX	Oaxaca	MX	SCL	Santiago	CL
*BM	Üb.Bermudas	BM	PVR	Puerto Vallarta	MX	ANF	Antofagasta	CL
Cayman			QRO	Queretaro	MX	ARI	Arica	CL
GCM	Georgetown	KY	SJD	San Jose del Cabo	MX	PUQ	Punta Arenas	CL
*KY	Sonst.Westind.	KY	TAM	Tampico	MX	ZCO	Temuco	CL
Costa Rica			TIJ	Tijuana	MX	KNA	Vina del Mar	CL
SJO	San Jose	CR	VER	Vera Cruz	MX	CCP	Concepcion	CL
*CR	Üb.Costa Rica	CR	VSA	Villahermosa	MX	*CL	Üb.Chile	CL
Dominica			*MX	Üb.Mexico	MX	Ecuador		
DOM	Don Domenica	DM	Nicaragua			UIO	Quito	EC
*DM	Dominica insgesamt	DM	MGA	Managua	NI	GYE	Guayaquil	EC
Dominik. Republik			*NI	Üb.Nicaragua	NI	GPS	Galapagos	EC
SDQ	Santo Domingo	DO	Niederl. Antillen			*EC	Üb.Ecuador	EC
POP	Puerta Plata	DO	CUR	Curacao	AN	Falkland Inseln		
PUJ	Punta Cana	DO	AUA	Aruba	AN	PSY	Port Stanley	FK
AZS	Samana	DO	SXM	St. Maarten	AN	*FK	Üb.Falkland	FK
*DO	Üb.Dominik.Rep.	DO	*AN	Üb.Nied.Antillen	AN	Franz. Guyana		
El Salvador			Panama			CAY	Cayenne	GF
SAL	San Salvador	SV	PTY	Panama-City	PA	*GF	Üb.Guayana (Fr)	GF
*SV	Üb.El Salvador	SV	*PA	Üb.Panama	PA	Guyana		
Grenada			St. Vincent			GEO	Georgetown	GY
*GD	Grenada insgesamt	GD	SVD	St.Vincent	VC	*GY	Üb.Guyana	GY
Guadeloupe			*VC	St.Vincent insgesamt	VC	Kolumbien		
PTP	Point a Pitre	GP	Trinidad und Tobago			BOG	Bogota	CO
*GP	Üb.Guadeloupe (Fr)	GP	TAB	Tobago	TT	BAQ	Barranquilla	CO
Guatemala			POS	Port of Spain	TT	MDE	Medellin	CO
GUA	Guatemala City	GT	*TT	Üb.Trinid.u.Tobago	TT	CLO	Cali	CO
*GT	Üb.Guatemala	GT	Amerika Südamerika			ADZ	San Andres Island	CO
Haiti			Argentinien			*CO	Üb.Kolumbien	CO
PAP	Port Au Prince	HT	BUE	Buenos Aires	AR	Paraguay		
*HT	Üb.Haiti	HT	BHI	Bahia Blanca	AR	ASU	Asuncion	PY
Honduras			COR	Cordoba	AR	*PY	Üb.Paraguay	PY
TGU	Tegucigalpa	HN	JUJ	Jujuy	AR	Peru		
SAP	San Pedro Sula	HN	MDQ	Mar del Plata	AR	LIM	Lima	PE
*HN	Üb.Honduras	HN	MDZ	Mendoza	AR	IQT	Iquitos	PE
Jamaika			RES	Resistencia	AR	AQP	Arequipa	PE
KIN	Kingston	JM	RGL	Rio Gallegos	AR	CUZ	Cuzco	PE
MBJ	Montego Bay	JM	ROS	Rosario	AR	TRU	Trujillo	PE
*JM	Üb.Jamaika	JM	SLA	Salta	AR	*PE	Üb.Peru	PE
Kuba			TUC	Tucuman	AR	Suriname		
HAV	Havanna	CU	USH	Ushuaia	AR	PBM	Paramaribo	SR
VRA	Varadero	CU	*AR	Üb.Argentinien	AR	*SR	Üb.Suriname	SR
AVI	Ciego de Avila	CU	Bolivien			Uruguay		
CFG	Cienfuegos	CU	LPB	La Paz	BO	MVD	Montevideo	UY
CMW	Camaguey	CU	SRZ	Santa Cruz	BO	PDP	Punta del Este	UY
CYO	Cayo Largo del Sur	CU	CBB	Cochabamba	BO	*UY	Üb.Uruguay	UY
SCU	Santiago de Cuba	CU	*BO	Üb.Bolivien	BO	Venezuela		
HOG	Holguin	CU	Brasilien			CCS	Caracas	VE
CCC	Cayo Coco	CU	RIO	Rio de Janeiro	BR	MAR	Maracaibo	VE
*CU	Üb.Kuba	CU	BSB	Brasilia	BR	PMV	Porlamar	VE
St. Lucia			BEL	Belem	BR	BLA	Barcelona	VE
UVF	St.Lucia	LC	BHZ	Belo Horizonte	BR	*VE	Üb.Venezuela	VE
*LC	Üb.St.Lucia	LC	CWB	Curitiba	BR	Asien ehem. GUS-Staaten		
Martinique			FOR	Fortaleza	BR	Kasachstan		
FDF	Fort de France	MQ	IGU	Iguassu Falls	BR	ALA	Alma-Ata/Almaty	KZ
*MQ	Üb. Martinique	MQ	MAO	Manaos	BR	AKX	Aktjubinsk	KZ
Mexiko			NAT	Natal	BR	KGF	Karaganda	KZ
MEX	Mexico City	MX	POA	Porto Alegre	BR	KOV	Kokschetaw	KZ
ACA	Acapulco	MX	REC	Recife	BR	KSN	Kustanay	KZ
BJX	Leon/Guanajuato	MX	SAO	Sao Paulo	BR	PLX	Semipalatinsk	KZ
CUN	Cancun	MX	SSA	San Salvador	BR	PWQ	Pawlodar	KZ
CZM	Cozumel	MX	BVB	Boa Vista	BR	TSE	Akmola	KZ
GDL	Guadelaajara	MX	SSZ	Santos	BR	URA	Uralsk	KZ
LAP	Lapaz	MX	*BR	Üb.Brasilien	BR	*KZ	Üb.Kasachstan	KZ
MID	Merida	MX	Libanon			Pakistan		
MTY	Monterrey	MX	BEY	Beyrut	LB	KHI	Karatschi	PK
Kirgisien								
FRU	Frunse (Bishkek)	KG						

Land / IATA- Code	Name des Flughafens	ISO - Code Land	Land / IATA- Code	Name des Flughafens	ISO - Code Land	Land / IATA- Code	Name des Flughafens	ISO - Code Land
*KG	Üb.Kirgisien	KG	*LB	Üb.Libanon	LB	HDD	Hyderabad	PK
Rußland/Fernost			Oman			ISB	Islamabad	PK
BAX	Barnaul	XU	MCT	Muskat	OM	Pakistan Fortsetzung)		
KJA	Krasnojarsk	XU	*OM	Üb.Oman	OM	LHE	Lahore	PK
OMS	Omsk	XU	Saudi-Arabien			LYP	Faisalabad	PK
OVV	Novosibirsk	XU	DHA	Dharan	SA	PEW	Peshawar	PK
SVX	Jekatarinburg	XU	HAS	Hail	SA	RWP	Rawalpindi	PK
TJM	Tyumen	XU	JED	Jeddah	SA	*PK	Üb.Pakistan	PK
TOF	Tomsk	XU	MED	Medina	SA	Asien Fernost		
VKT	Workuta	XU	RUH	Riad	SA	Brunei		
VVO	Vladivostok	XU	TIF	Taif	SA	BWN	Bandar Seri Begawan	BN
CEK	Tscheljabinsk	XU	TUU	Tabuk	SA	*BN	Üb.Brunei	BN
*XU	üb. Rußland (Asien)	XU	*SA	Üb.Saudi-Arabien	SA	Hongkong (China)		
Tadschikistan			Syrien			HKG	Hongkong(China)	HKG
DYU	Dushanbe	TJ	DAM	Damaskus	SY	China		
*TJ	Üb.Tadschikistan	TJ	ALP	Aleppo	SY	PEK	Peking	CN
ASB	Aschchabad	TM	*SY	Üb.Syrien	SY	CAN	Kanton/Guangzhou	CN
*TM	Üb.Turkmenistan	TM	Vereinigte Arab.Emirate			CGQ	Changchun	CN
Usbekistan			SHJ	Scharja	AE	CKG	Chongqing	CN
TAS	Taschkent	UZ	AAN	Al Ain	AE	China (Fortsetzung)		
SKD	Samarkand	UZ	AUH	Abu Dhabi	AE	CTU	Chengdu	CN
*UZ	Üb.Usbekistan	UZ	DXB	Dubai	AE	HAK	Haikou	CN
Asien Nah-und Mittelost			FJR	Fujeirah	AE	HGH	Hangzhou	CN
Bahrain			RKT	Ras al Khaimah	AE	HRB	Harbin	CN
BAH	Bahrain	BH	*AE	Üb.V.A.Emirate	AE	KMG	Kunming	CN
*BH	Üb.Bahrain	BH	Asien Indischer Subkontinent			KWE	Guiyang	CN
Irak			Afghanistan			LXA	Lhasa	CN
BGW	Bagdad	IQ	KBL	Kabul	AF	NKG	Nanking	CN
BSR	Basra	IQ	JAA	Jalabad	AF	SHA	Shanghai	CN
OSM	Mosul	IQ	KDH	Kandahar	AF	SHE	Shenyang	CN
ISU	Sulaymaniyah	IQ	*AF	Üb.Afghanistan	AF	SIA	Xian	CN
EBL	Erbil	IQ	Bangladesch			SZX	Shenzhen	CN
*IQ	*Üb.Irak	IQ	DAC	Dhaka	BD	TAO	Qingdao	CN
Iran			*BD	Üb.Bangladesch	BD	TSN	Tianjin	CN
THR	Teheran	IR	Buthan			WUH	Wuhan	CN
ABD	Abadan	IR	QJC	Thimbu	BT	*CN	Üb.China	CN
BUZ	Bushehr	IR	*BT	Üb.Bhutan	BT	Indonesien		
IFN	Isfahan	IR	Indien			JKT	Djakarta	ID
SYZ	Shiraz	IR	DEL	Neu Delhi	IN	AMI	Mataram/Lombok	ID
TBZ	Tabriz	IR	AGR	Agra	IN	BDO	Bandung	ID
IKA	Teheran (Imam Khomeni)	IR	AMD	Ahmadabad	IN	BIK	Biak	ID
*IR	Üb.Iran	IR	ATQ	Amritsar	IN	DPS	Denpasar	ID
Israel			BLR	Bangalore	IN	JOG	Yogyakarta	ID
TLV	Tel Aviv	IL	BOM	Bombay/Mumbai	IN	MDC	Manado/Celebes	ID
ETH	Elat	IL	CCU	Kalkutta	IN	MES	Medan	ID
HFA	Haifa	IL	GOI	Goa	IN	PLH	Palembang	ID
JRS	Jerusalem	IL	JAI	Jaipur	IN	PNK	Pontianak/Kalimantan	ID
VDA	Ovda	IL	KNU	Kanpur	IN	SRG	Semarang	ID
*IL	Üb.Israel	IL	LKO	Lucknow	IN	SUB	Surabaya	ID
Jemen			MAA	Madras	IN	UPG	Ujung Padang	ID
SAH	Saana	YE	NAG	Nagpur	IN	*ID	Üb.Indonesien	ID
ADE	Aden	YE	PNQ	Poona	IN	Japan		
HOD	Hodeidah	YE	TRV	Trivandrum	IN	NRT	Tokio/Narita	JP
*YE	Üb.Jemen	YE	*IN	Üb.Indien	IN	HND	Tokio/Haneda	JP
Jordanien			Sri Lanka			FUK	Fukuoka	JP
AMM	Amman	JO	CMB	Colombo	LK	HIJ	Hiroshima	JP
AQJ	Aqaba	JO	*LK	Üb.Sri Lanka	LK	KIJ	Niigata	JP
*JO	Üb.Jordanien	JO	Malediven			KOJ	Kagoshima	JP
Katar			MLE	Male	MV	KMJ	Kumamoto	JP
DOH	Doha	QA	GAN	Gan	MV	NGO	Nagoya	JP
*QA	Üb.Katar	QA	*MV	Üb.Malediven	MV	NGS	Nagasaki	JP
Kuweit			Nepal			OKA	Okinawa	JP
KWI	Kuweit	KW	KTM	Katmandu	NP	KIX	Osaka/Kansai	JP
*KW	Üb.Kuweit	KW	*NP	Üb.Nepal	NP	ITM	Osaka/Itami	JP
Japan (Fortsetzung)			Thailand			SDJ	Sendai	JP
SPK	Sapporo	JP	Singapur			Canton Inseln		
						CIS	Canton Island	KI

Land / IATA- Code	Name des Flughafens	ISO - Code Land	Land / IATA- Code	Name des Flughafens	ISO - Code Land	Land / IATA- Code	Name des Flughafens	ISO - Code Land
TAK	Takamatsu	JP	SIN	Singapur	SG	*KI	Kiribati	KI
UKB	Kobe	JP	BKK	Bangkok	TH	Marianen		
YOK	Yokohama	JP	CEI	Chiang Rai	TH	SPN	Saipan	MP
*JP	Üb.Japan	JP	CNX	Ching Mai	TH	Neukaledonien		
Kambodscha			HKT	Phuket	TH	NOU	Noumea	NC
PNH	Phnom Penh	KH	URT	Surat Thani	TH	*NC	Üb.Neukaled.(Fr)	NC
*KH	Üb.Kambodscha	KH	USM	Koh Samui	TH	Neuseeland		
Dem. VR Korea			*TH	Üb.Thailand	TH	AKL	Aukland	NZ
FNJ	Pyongyang	KP	Taiwan			HLZ	Hamilton	NZ
*KP	Üb.Korea Dem.VR	KP	TPE	Taipei	TW	CHC	Christchurch	NZ
Rep. Korea			*TW	Üb.Taiwan	TW	WLG	Wellington	NZ
SEL	Seoul	KR	Vietnam			*NZ	Üb.Neuseeland	NZ
CJU	Cheju	KR	SGN	Ho Tchi Min/Saigon	VN	Ozeanien		
PUS	Pusan	KR	DAD	Da Nang	VN	GUM	Guam Island	GU
TAE	Taegu	KR	HAN	Hanoi	VN	*GU	Üb.Ozeanien(USA)	GU
*KR	Üb.Korea Rep.	KR	HPH	Haiphong	VN	Papua-Neuguinea		
Laos			*VN	Üb.Vietnam	VN	POM	Port Moresby	PG
VTE	Vientiane	LA	Australien Ozeanien			*PG	Üb.Papua-Neuguinea	PG
*LA	Üb.Laos	LA	Australien			Polynesien		
Myanmar			CBR	Canberra	AU	PPT	Papeete	PF
RGN	Rangun	MM	ADL	Adelaide	AU	*PF	Üb.Polynesien(Fr)	PF
MDL	Mandalay	MM	BNE	Brisbane	AU	Salomonen		
*MM	Üb.Myanmar	MM	CNS	Cairns	AU	HIR	Honiara	SB
Mongolei			DRW	Darwin	AU	TLG	Tulaghi	SB
ULN	Ulan Bator	MN	HBA	Hobart	AU	*SB	Salomonen insgesamt	SB
*MN	Üb.Mongolei	MN	LST	Launceton	AU	Samoa		
Macao			MEL	Melbourne	AU	APW	Apia	WS
MFM	Macao	MO	OOO	Coollangatta	AU	*WS	Samoa insgesamt	WS
Malaysia			PER	Perth	AU	Tonga		
KUL	Kuala Lumpur	MY	SYD	Sydney	AU	TBU	Tonga tapu	TO
BKI	Kota Kinabalu	MY	TSV	Townsville	AU	*TO	Tonga insgesamt	TO
LBU	Labuan	MY	NLK	Norfolk Islands	AU	Vanuatu		
LGK	Langkawi	MY	*AU	Üb.Australien	AU	VLI	Port Villa	VU
PEN	Penang	MY	Fidschi			*VU	Üb.Vanuatu	VU
*MY	Üb.Malaysia	MY	NAN	Nandi	FJ	Antarktis		
Philippinen			*FJ	Üb.Fidschi	FJ	*AQ	üb. Antarktis	AQ
MNL	Manila	PH						
CEB	Cebu	PH						
*PH	Üb.Philippinen	PH						

ANHANG

Erhöhtes Passagiervolumen (Anzahl der Fluggäste) in Nürnberg			
	2005	2006	2007
Einsteiger	60.462	50.381	42.498
darunter Einsteiger nach			
Heraklion/Kreta	6.991	3.932	3.830
Palma/Mallorca	30.700	28.165	22.647
Antalya	19.057	14.240	13.198
Aussteiger	60.511	49.750	43.041
darunter Aussteiger von			
Heraklion/Kreta	6.946	3.894	3.918
Palma/Mallorca	30.625	28.438	22.732
Antalya	18.406	13.380	13.235
insgesamt	120.973	100.131	85.539
darunter nach/aus			
Heraklion/Kreta	13.937	7.826	7.748
Palma/Mallorca	61.325	56.603	45.379
Antalya	37.463	27.620	26.433