

Preise

Kaufwerte für Bauland

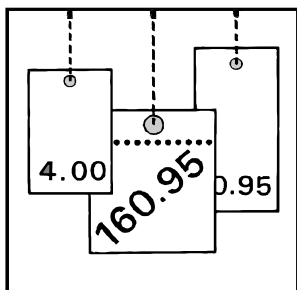

2. Vierteljahr 2005

Erscheinungsfolge: vierteljährlich

Erschienen am 18.11.2005

Artikelnummer: 2170500053224

Fachliche Informationen zu diesem Produkt können Sie direkt beim Statistischen Bundesamt erfragen.

Gruppe V A, Telefon: 06 11 / 75 24 40, Fax: 0611 / 10 644 24 40 oder

E-Mail: bodenmarkt@destatis.de

© Statistisches Bundesamt, Wiesbaden 2005

Für nichtgewerbliche Zwecke sind Vervielfältigung und unentgeltliche Verbreitung, auch auszugsweise, mit Quellenangabe gestattet. Die Verbreitung, auch auszugsweise, über elektronische Systeme/Datenträger bedarf der vorherigen Zustimmung. Alle übrigen Rechte vorbehalten.

Erläuterungen zur Umstellung der Veröffentlichungen des Statistischen Bundesamtes auf den Euro

Ab dem 1. Januar 2002 verwendet das Statistische Bundesamt in seinen Veröffentlichungen grundsätzlich die Währungseinheit **Euro**. Sie finden in der hier vorliegenden Veröffentlichung alle Wertangaben in Euro dargestellt.

Umrechnung von DM in Euro:

Die in DM für die Zeit vor dem 1. Januar 2002 ermittelten Werte wurden einheitlich mit dem konstanten Faktor 1 Euro = 1,95583 DM umgerechnet.

Rundung

Rundungsdifferenzen wurden bei der Summenbildung nicht ausgeglichen. Daher kann es zu geringfügigen Rundungsdifferenzen kommen.

Inhalt

| | Seite |
|--|-------|
| 1 Allgemeine und methodische Erläuterungen | 2 |
| 2 Aktuelle Ergebnisse | 4 |
| Schaubilder | 5 |

Tabellenteil

| | |
|--|----|
| 1 Kaufwerte für Bauland für das 2. Vierteljahr 2005 nach Baulandarten, Ländern und Gemeindegrößenklassen | 8 |
| 2 Kaufwerte für Bauland für das 2. Vierteljahr 2005 nach Baulandarten, Ländern und Baugebieten | 16 |
| 3 Kaufwerte für Bauland nach Baulandarten im Zeitvergleich | |
| 3.1 Vierteljahresergebnisse | 22 |
| 3.2 Jahresergebnisse | 24 |

Gebietsstand

Die Angaben für **Deutschland** beziehen sich auf die Bundesrepublik Deutschland nach dem Gebietsstand seit dem 3.10.1990.

Die Angaben für das **frühere Bundesgebiet** beziehen sich auf die Bundesrepublik Deutschland nach dem Gebietsstand bis zum 3.10.1990; sie schließen Berlin-West ein.

Die Angaben für die **neuen Länder und Berlin-Ost** beziehen sich auf die Länder Brandenburg, Mecklenburg-Vorpommern, Sachsen, Sachsen-Anhalt, Thüringen sowie auf Berlin-Ost.

Zeichenerklärung

| | | | | | |
|---|---|--|---|---|---|
| 0 | = | weniger als 500 m ² bzw. 500 EUR, jedoch mehr als nichts | A | = | Anzahl der Kauffälle |
| . | = | Zahlenwert unbekannt oder geheimzuhalten bzw. nicht vorhanden | B | = | Veräußerte Fläche in 1 000 m ² |
| | | Hinweis: Die geheimzuhaltenden Zahlen sind in den Summenangaben enthalten | C | = | Kaufsumme in 1 000 EUR |
| | | | D | = | Durchschnittlicher Kaufwert in EUR/m ² |

1 Allgemeine und methodische Erläuterungen

1.1 Rechtsgrundlage / Erhebungsgegenstand

Die Statistik der Kaufwerte für Bauland basiert auf dem Gesetz über die Preisstatistik in der im Bundesgesetzblatt Teil III, Gliederungsnummer 720-9, veröffentlichten bereinigten Fassung, zuletzt geändert durch Artikel 16 des Gesetzes vom 19. Dezember 1997 (BGBl. I S. 3158). Das Gesetz sieht in § 2 Nr. 5 und § 7 die Erfassung von Preisen für Grundstücke vor, die nach Arten und Merkmalen zu bezeichnen sind.

Erhebungsgegenstand sind die Verkäufe von unbebauten Grundstücken mit einer Größe von 100 m² und mehr, soweit sie in den Baugebieten der Gemeinden des Bundesgebietes liegen und somit Baulandeigenschaft besitzen.

Auskunftspflichtig für diese Statistik sind die Finanzämter oder die Geschäftsstellen der Gutachterausschüsse für Grundstückswerte.

1.2 Geschichtlicher Rückblick

Voraussetzung für den Beginn dieser Statistik war die Aufhebung der seit 1936 geltenden Preisbindung für unbebaute Grundstücke durch das Bundesbaugesetz vom 23. Juni 1960.

Ab dem 3. Vierteljahr 1961 haben die Statistischen Ämter der Länder begonnen, Kauffälle von unbebautem Bauland innerhalb der Baugebiete der Gemeinden zu erfassen, statistisch auszuwerten und als Statistik der Kaufwerte für Bauland zu veröffentlichen.

Vorläufer dieser Statistik sind die in den Vierteljahresheften zur Statistik des Deutschen Reichs vom Statistischen Reichsamt veröffentlichten Ergebnisse über den Grundbesitzwechsel in etwa 50 Groß- und Mittelstädten für 1927 bis 1938.

Darüber hinaus existieren regional begrenzte Erfassungen von Baulandpreisen, wie z. B. veröffentlicht in "Hamburg in Zahlen", Sonderheft 1, Jahrgang 1963, mit Baulandpreisen in Hamburg 1903 bis 1937 und 1955 bis 1962.

Seit 1992 werden durch die Einbeziehung der neuen Bundesländer und von Berlin-Ost in diese Statistik gesamtdeutsche Ergebnisse (nach dem Gebietsstand seit dem 03.10.1990) ermittelt.

1.3 Erhebungsweg

Die Auskunftspflichtigen erhalten auf der Grundlage des Grunderwerbsteuergesetzes bzw. des Baugesetzbuches Kenntnis über die Grundstücksverkäufe durch die beurkundenden Stellen (in der Regel Notare). Diese Informationen bilden die formale Grundlage für die Statistik der Kaufwerte für Bauland.

Für jeden Kauffall eines unbebauten Grundstücks wird vom Auskunftspflichtigen ein Erhebungsvordruck mit bundeseinheitlichen Merkmalen ausgefüllt und an das jeweilige Statistische Landesamt übersandt. Die Datenübergabe erfolgt zunehmend auch auf maschinenlesbaren Datenträgern.

Aus diesen Daten ermitteln die Statistischen Landesämter durchschnittliche Kaufwerte für Bauland nach einheitlichen Merkmalen (z. B. Baulandarten, Gemeindegrößenklassen, Baugebiete). Diese Landesergebnisse werden vom Statistischen Bundesamt zum Bundesergebnis zusammengefasst.

1.4 Methodische Hinweise

In der Statistik der Kaufwerte für Bauland wird nach folgenden Baulandarten unterschieden:

- **Baureifes Land** sind Flächen, die nach öffentlich-rechtlichen Vorschriften baulich nutzbar sind. Dazu gehören Grundstücke oder Grundstücksteile, die von der Gemeinde für die Bebauung vorgesehen sind, bei denen die baurechtlichen Voraussetzungen für die Bebauung vorliegen und deren Erschließungsgrad die sofortige Bebauung gestattet. Es liegt im allgemeinen an endgültig oder vorläufig ausgebauten Straßen und ist in der Regel bereits in passende Bauparzellen eingeteilt. Es fallen hierunter in erster Linie Baulücken und der städtebautechnisch aufgeschlossene Grundbesitz, der mitunter nur eine geringe oder keine Bebauung zeigt. Auch ein Trenngrundstück ist baureifes Land, wenn es durch Hinzunahme eines Nachbargrundstücks bebaut werden kann.
- **Rohbauland** sind Flächen, die nach dem Baugesetzbuch für eine bauliche Nutzung bestimmt sind, deren Erschließung aber noch nicht gesichert ist oder die nach Lage, Form oder Größe für eine bauliche Nutzung unzureichend gestaltet sind.

Das Rohbauland ist im allgemeinen eine Vorstufe für die übrigen Arten der unbebauten Grundstücke, insbesondere für das baureife Land. Es nimmt bei fortschreitender Entwicklung je nach seinem späteren Verwendungszweck die Eigenschaft einer dieser Arten an. Als Rohbauland sind in der Regel größere, unaufgeschlossene Grundstücksflächen anzusehen, die die Eigenschaft als land- und forstwirtschaftliches Vermögen verloren haben, selbst wenn sie noch land- und forstwirtschaftlich genutzt werden. Dabei ist es gleichgültig, ob das Gelände parzelliert ist oder nicht.

- **Sonstiges Bauland** kann seinem Charakter nach baureifes Land wie auch Rohbauland sein, unterscheidet sich aber von beiden durch seine feststehende bisherige Nutzung.

Zum sonstigen Bauland gehören Industrieland, Land für Verkehrszwecke und Freiflächen.

- Als **Industrieland** gelten unbebaute Grundstücke, die als Lager- und Arbeitsplätze bereits einem Gewerbe dienen oder zur Erweiterung eines Betriebes vorrätig gehalten werden, sowie Flächen, die nach der Verkehrsauffassung und den örtlichen Gegebenheiten Gelände für Industriebetriebe sind oder dafür vorgesehen sind.
- **Land für Verkehrszwecke** ist Gelände, das Straßen, Parkplätzen, Flugplätzen, Eisenbahnen und ähnlichen Zwecken dient oder dafür vorgesehen ist. Straßenland, das gewerblich genutzt wird (z.B. zur Aufstellung von Zeitungskiosken und Verkaufsständen usw.), soll wie baureifes Land behandelt werden.
- Als **Freiflächen** gelten unbebaute Grundstücke, die als Gartenanlagen, Spielplätze, Erholungsplätze und ähnliches dem öffentlichen Gebrauch dienen oder als solche von den Gemeinden ausgewiesen sind. Werden Flächen, die bisher zu einem land- und forstwirtschaftlichen Betrieb gehörten, als Freiflächen ausgewiesen, aber weiter land- und forstwirtschaftlich genutzt, so sind diese Flächen als land- und forstwirtschaftliches Vermögen anzusehen.

Die Ergebnisse der Statistik der Kaufwerte für Bauland sind hinsichtlich der Anzahl der Kauffälle, der veräußerten Flächen und der Kaufsummen summarische Zusammenfassungen und hinsichtlich der Kaufwerte flächengewogene Durchschnitte.

Kaufsummen und Durchschnittswerte schließen ggf. Beträge für die Grundstückerschließung, Aufwuchs u. dgl. ein, nicht aber die Grunderwerbnebenkosten (Vermessungskosten, Makler-, Notariats- und Gerichtsgebühren, Grunderwerbsteuer u. a.).

Für die aufgeführten Baulandarten werden folgende Merkmale veröffentlicht:

Anzahl der Kauffälle
Veräußerte Fläche
Kaufsumme
Durchschnittlicher Kaufwert

Die ausgewiesenen Durchschnittswerte sind für einen zeitlichen Vergleich nur bedingt verwendbar, weil die statistischen Massen, aus denen sie ermittelt werden, sich jeweils aus anders gearteten Einzelfällen zusammensetzen können. Die Statistik der Kaufwerte für Bauland hat daher mehr den Charakter einer Grundeigentumswechselstatistik, mit der

durchschnittliche Kaufwerte ermittelt werden, als den einer echten Preisstatistik. Aus diesem Grund werden auch keine prozentualen Veränderungen (Baulandpreisindizes) veröffentlicht.

Da es sehr schwierig ist, die einzelnen Baugrundstücke nach Standort, Lage, Beschaffenheit und Nutzungsmöglichkeiten eindeutig abzugrenzen, empfiehlt es sich, für die Beurteilung von Einzelfällen, die von den Gutachterausschüssen ermittelten Bodenrichtwerte zum Vergleich heranzuziehen.

Der Sitz der Gutachterausschüsse ist durch Rechtsverordnung der Länder festgelegt und kann bei den kreisfreien Städten oder Landkreisen erfragt werden.

1.5 Veröffentlichungen

Die Veröffentlichung der Ergebnisse erfolgt vierteljährlich und jährlich in der Fachserie 17 Reihe 5 „Kaufwerte für Bauland“.

Ausgehend von unserer Homepage <http://www.destatis.de> finden Sie Kaufwerte für Bauland unter der Rubrik „Preise“.

Im „Statistik-Shop“ (<http://www.destatis.de/shop>) können Sie kostenfrei auf die Fachserie 17, Reihe 5 mit den Ergebnissen und Erläuterungen der Kaufwerte für Bauland zugreifen und sich herunterladen. Bitte geben Sie die Statistik-Nr. „61511“ oder die Bestellnummer „2170500“ im Textfeld der Schnellsuche ein. Zur Nutzung des Shops für diese Fachserien ist keine Anmeldung erforderlich.

Die Auskunftsdatenbank „GENESIS-Online“ (<https://www.genesis.destatis.de/genesis/online/logon>) ermöglicht den Zugang zu den Bodenmarktstatistiken. Die Nutzung des Grunddatenbestands (Insgesamt-Ergebnisse) ist kostenfrei, hierzu genügt die Anmeldung als „Gast-Nutzer“. Die Tabellen der Kaufwerte für Bauland finden Sie unter der Code-Nr. „61511“. Klicken Sie hierzu ab Code „6“ jeweils auf „Stufe tiefer“. Wenn Sie den vollen Umfang von GENESIS-Online nutzen möchten, um z.B. kostenpflichtige Tabellen abrufen zu können, ist eine Registrierung erforderlich (Jahrespauschale: 50,- €).

Vor dem Werteabruf können Sie die gewünschten Angaben, wie z. B. die Jahre, in den Tabellen auswählen.

Es ist zu berücksichtigen, dass die Summe der vier Quartalsergebnisse nicht in jedem Fall zum Jahresergebnis führt, da mögliche Nachmeldungen infolge von Verzögerungen bei der finanztechnischen Bearbeitung der Kauffälle nur dem Jahresergebnis, nicht aber den jeweiligen Quartalsergebnissen, zugeordnet werden.

1.6 Sonstige Hinweise

Angaben für Hamburg liegen nicht vor.

2 Aktuelle Ergebnisse
Baulandveräußerungen und Kaufwerte im 2. Vierteljahr 2005 nach ausgewählten Baulandarten,
Ländern, Gemeindegrößenklassen und Baugebieten

| Insgesamt ----- Länder ----- Gemeindegrößenklassen von ... bis unter ... Einwohnern ----- Baugebiete | Baulandveräußerungen insgesamt | | | Durchschnittlicher Kaufwert für | | | |
|--|--------------------------------|-------------------|-----------|---------------------------------|----------------|------------|-------------------|
| | Kauffälle | veräußerte Fläche | Kaufsumme | Bauland insgesamt | baureifes Land | Rohbauland | sonstiges Bauland |
| | Anzahl | 1000 m² | Mill. EUR | EUR/m² | | | |
| | | | | | | | |
| Deutschland | 16 683 | 18 555 | 1 453 | 78,32 | 103,95 | 20,45 | 40,43 |
| nach Ländern | | | | | | | |
| Baden-Württemberg | 1 722 | 1 427 | 196 | 137,43 | 180,54 | 36,40 | 48,14 |
| Bayern | 2 920 | 3 112 | 482 | 154,92 | 226,13 | 39,92 | 58,86 |
| Berlin | 5 | 5 | 2 | 456,93 | . | . | . |
| Brandenburg | 1 621 | 1814 | 89 | 49,00 | 52,17 | 40,58 | 31,49 |
| Bremen | 68 | 71 | 8 | 119,93 | 118,86 | . | . |
| Hamburg | . | . | . | . | . | . | . |
| Hessen | 557 | 423 | 51 | 121,28 | 135,24 | 24,15 | . |
| Mecklenburg-Vorpommern | 702 | 896 | 31 | 34,26 | 58,44 | 14,29 | 3,42 |
| Niedersachsen | 3 660 | 4 461 | 265 | 59,38 | 67,88 | 21,59 | 50,91 |
| Nordrhein-Westfalen | 808 | 641 | 62 | 96,13 | 126,24 | 35,20 | 17,74 |
| Rheinland-Pfalz | 1 818 | 1 749 | 108 | 61,54 | 84,24 | 13,60 | 33,61 |
| Saarland | 431 | 517 | 21 | 40,68 | 64,60 | 9,46 | 28,69 |
| Sachsen | 721 | 1 036 | 34 | 32,93 | 50,50 | 26,96 | 9,11 |
| Sachsen-Anhalt | 529 | 740 | 20 | 26,45 | 34,21 | 7,75 | 18,07 |
| Schleswig-Holstein | 709 | 1 358 | 74 | 54,49 | 102,34 | 18,27 | 22,35 |
| Thüringen | 412 | 306 | 11 | 34,81 | 42,01 | 8,61 | 8,75 |
| nach Gemeindegrößenklassen | | | | | | | |
| unter 2 000 | 2 376 | 2 741 | 93 | 33,84 | 48,54 | 13,01 | 10,36 |
| 2 000 - 5 000 | 2 505 | 2 707 | 155 | 57,26 | 76,32 | 20,45 | 26,88 |
| 5 000 - 10 000 | 2 846 | 3 075 | 201 | 65,30 | 87,33 | 28,20 | 25,12 |
| 10 000 - 20 000 | 3 435 | 3 823 | 271 | 70,86 | 95,42 | 18,36 | 33,80 |
| 20 000 - 50 000 | 2 986 | 3 368 | 256 | 76,01 | 97,71 | 17,28 | 35,76 |
| 50 000 - 100 000 | 827 | 912 | 80 | 88,03 | 116,37 | 32,94 | 45,24 |
| 100 000 - 200 000 | 692 | 599 | 80 | 133,02 | 147,82 | 24,52 | 121,23 |
| 200 000 - 500 000 | 610 | 794 | 85 | 107,34 | 142,35 | 30,65 | 93,79 |
| 500 000 und mehr | 406 | 536 | 233 | 433,92 | 592,22 | . | 179,39 |
| nach Baugebieten | | | | | | | |
| Geschäftsgebiet | 163 | 334 | 44 | 130,74 | 138,07 | 3,37 | 72,76 |
| Geschäftsgebiet mit Wohngebiet gemischt | 577 | 689 | 72 | 105,11 | 112,17 | 44,36 | 51,73 |
| Wohngebiet insgesamt | 12 722 | 10 815 | 1 050 | 97,08 | 118,62 | 20,64 | 7,62 |
| Industriegebiet | 964 | 4 180 | 180 | 43,06 | 30,25 | 17,86 | 47,91 |
| Dorfgebiet | 2 257 | 2 537 | 107 | 42,27 | 54,67 | 19,44 | 4,63 |

Kaufwerte für Bauland Baulandveräußerungen im 2. Vierteljahr 2005

Anteile an der ...

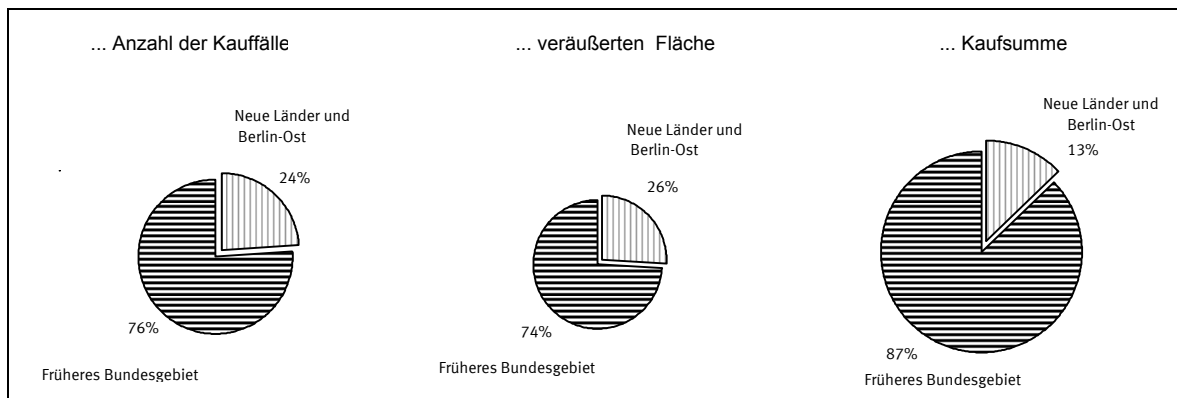

Anzahl der Kauffälle nach Baulandarten

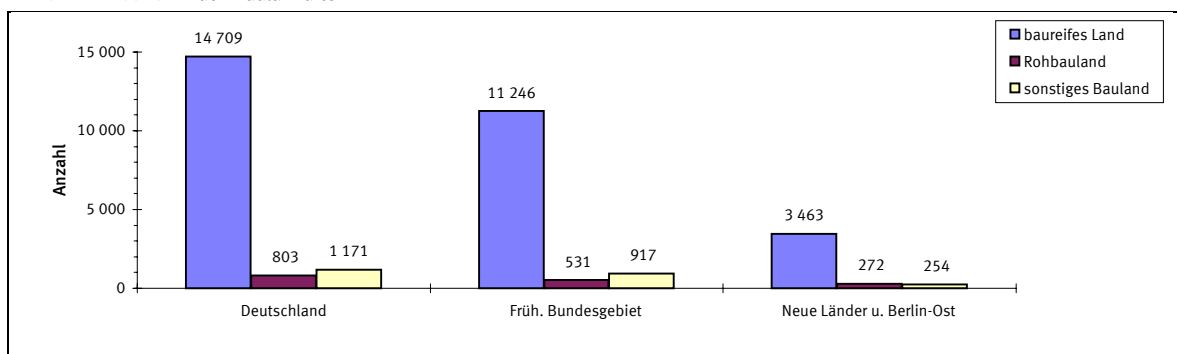

Veräußerte Fläche nach Baulandarten

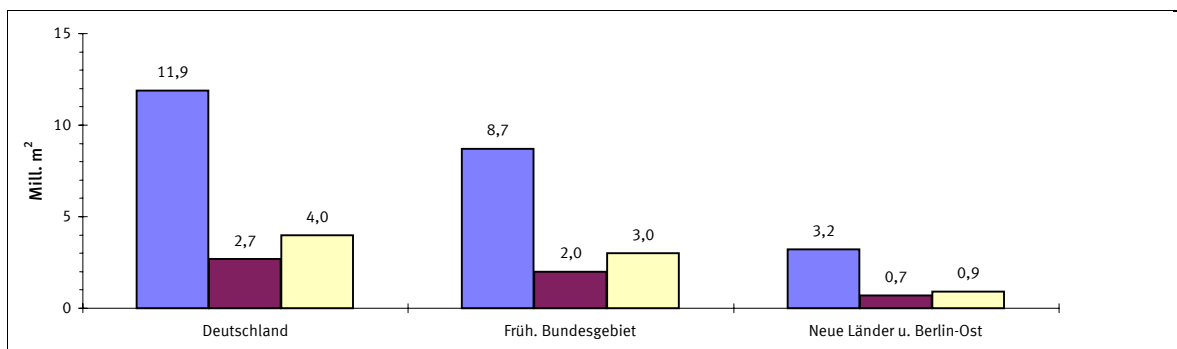

Kaufsumme nach Baulandarten

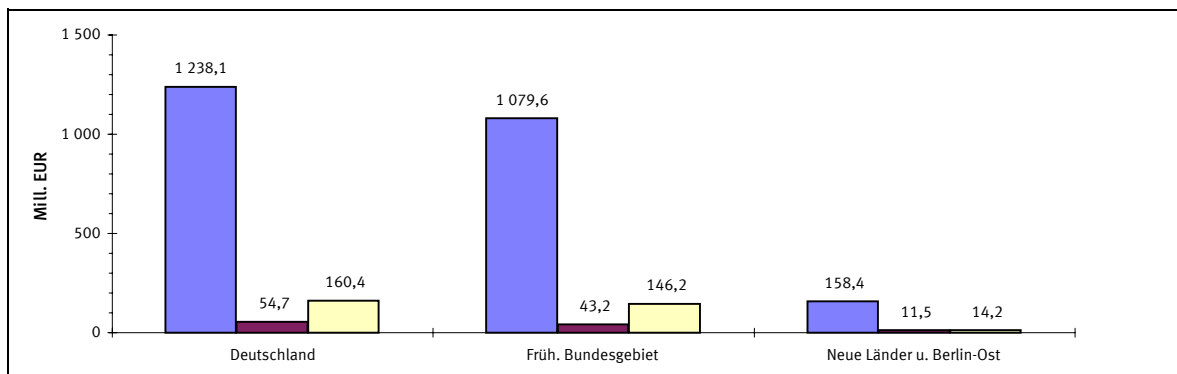

Durchschnittliche Kaufwerte für baureifes Land in den Bundesländern

Angaben für das 2. Vierteljahr 2005 in Euro je m²



Durchschnittliche Kaufwerte für Bauland nach Baulandarten

Vierteljahresergebnisse im Zeitvergleich

—◆— Deutschland —■— Früheres Bundesgebiet - -▲- - Neue Länder und Berlin-Ost

€/m²

Baulandarten insgesamt

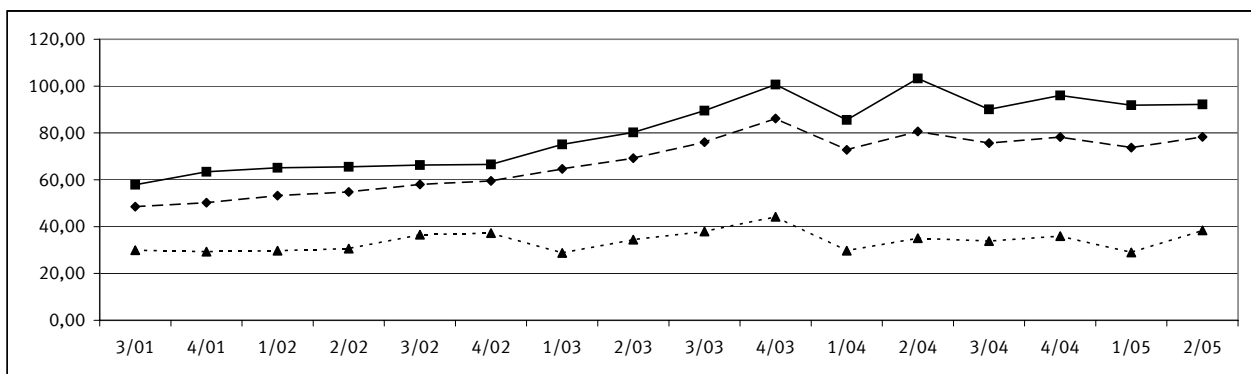

Baureifes Land

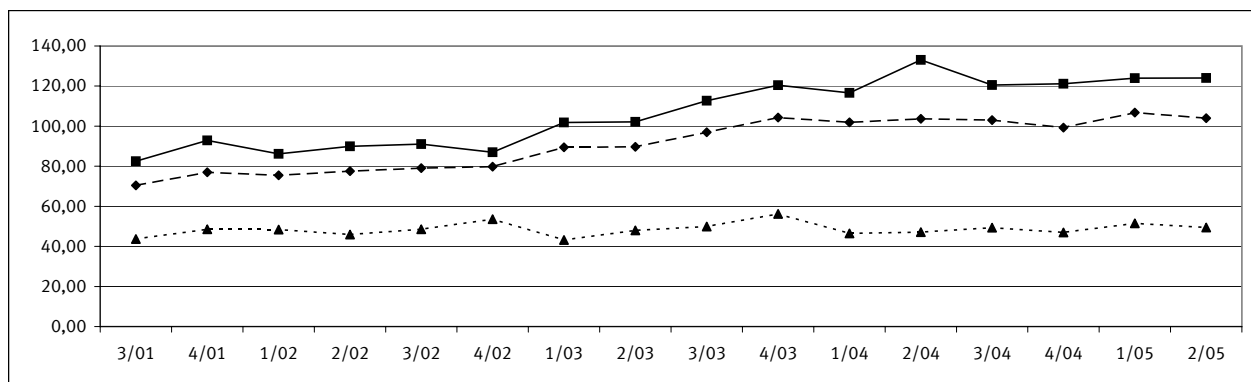

Rohbauland

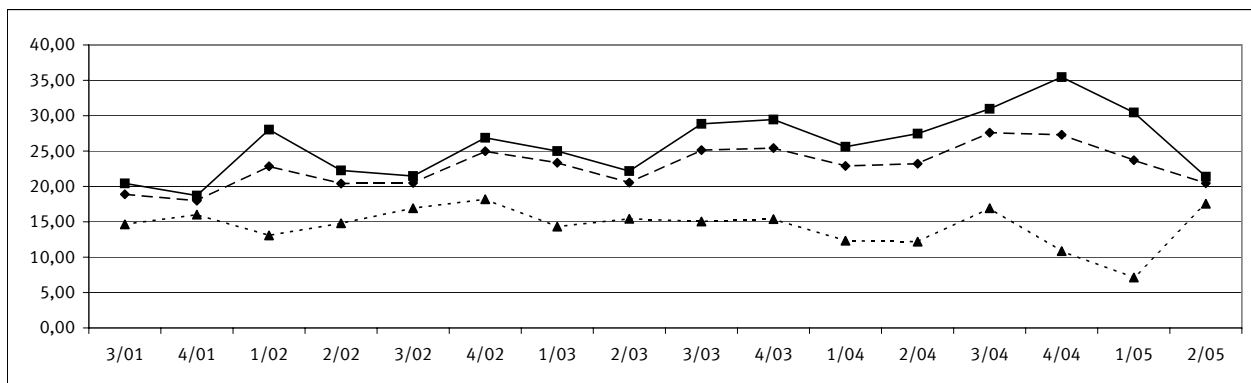

Sonstiges Bauland

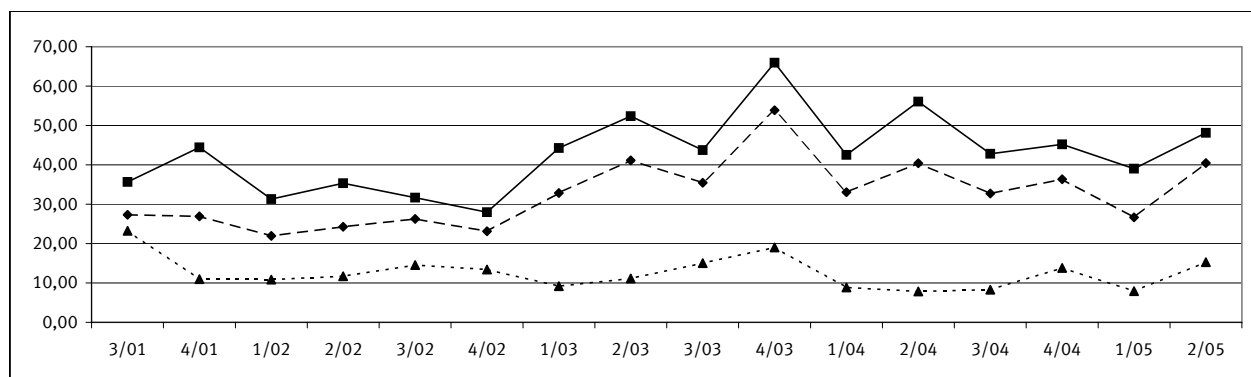

1 Kaufwerte für Bauland 2. Vj. 2005 nach Baulandarten, Ländern und Gemeindegrößenklassen *)

| Baulandarten | | | | | | | | Baulandarten | | | | | | |
|--------------|----------------|-------------|-------------------|----------------|--------------------------|--------------|-----------|----------------|-------------|-------------------|----------------|--------------------------|--------------|--|
| insgesamt | baureifes Land | Rohbau-land | sonstiges Bauland | | | | insgesamt | baureifes Land | Rohbau-land | sonstiges Bauland | | | | |
| | | | insgesamt | davon | | | | | | insgesamt | davon | | | |
| | | | | Industrie-land | Land für Verkehrs-zwecke | Frei-flächen | | | | | Industrie-land | Land für Verkehrs-zwecke | Frei-flächen | |

Deutschland

| Gemeinden unter 2 000 Einwohnern | | | | | | | | Gemeinden mit 50 000 bis unter 100 000 Einwohnern | | | | | | | |
|--|---------|---------|--------|--------|--------|------|-------|--|-----------|-----------|--------|---------|---------|-------|-------|
| A | 2 376 | 1 938 | 241 | 197 | 74 | 112 | 11 | A | 827 | 736 | 34 | 57 | 44 | 11 | . |
| B | 2 741 | 1 647 | 563 | 532 | 371 | 133 | 28 | B | 912 | 569 | 116 | 227 | 187 | 38 | . |
| C | 92 762 | 79 931 | 7 321 | 5 511 | 4 804 | 488 | 219 | C | 80 258 | 66 166 | 3 834 | 10 258 | 9 777 | 272 | . |
| D | 33,84 | 48,54 | 13,01 | 10,36 | 12,97 | 3,65 | 7,91 | D | 88,03 | 116,37 | 32,94 | 45,24 | 52,35 | 7,16 | . |
| Gemeinden mit 2000 bis unter 5 000 Einwohnern | | | | | | | | Gemeinden mit 100 000 bis unter 200 000 Einwohnern | | | | | | | |
| A | 2 505 | 2 144 | 155 | 206 | 133 | 63 | 10 | A | 692 | 647 | 15 | 30 | 25 | . | . |
| B | 2 707 | 1 722 | 451 | 533 | 381 | 140 | 12 | B | 599 | 432 | 46 | 121 | 95 | . | . |
| C | 154 978 | 131 411 | 9 230 | 14 337 | 13 620 | 569 | 147 | C | 79 623 | 63 790 | 1 121 | 14 713 | 14 453 | . | . |
| D | 57,26 | 76,32 | 20,45 | 26,88 | 35,74 | 4,07 | 11,96 | D | 133,02 | 147,82 | 24,52 | 121,23 | 151,54 | . | . |
| Gemeinden mit 5 000 bis unter 10 000 Einwohnern | | | | | | | | Gemeinden mit 200 000 bis unter 500 000 Einwohnern | | | | | | | |
| A | 2 846 | 2 469 | 121 | 256 | 142 | 109 | 5 | A | 610 | 555 | . | . | 23 | 11 | . |
| B | 3 075 | 1 969 | 343 | 763 | 553 | 197 | 12 | B | 794 | 500 | 214 | 80 | 74 | 6 | . |
| C | 200 821 | 171 979 | 9 684 | 19 158 | 18 541 | 453 | 163 | C | 85 238 | 71 184 | 6 563 | 7 491 | 6 949 | 542 | . |
| D | 65,30 | 87,33 | 28,20 | 25,12 | 33,52 | 2,30 | 13,37 | D | 107,34 | 142,35 | 30,65 | 93,79 | 94,03 | 90,80 | . |
| Gemeinden mit 10 000 bis unter 20 000 Einwohnern | | | | | | | | Gemeinden mit 500 000 Einwohnern und mehr | | | | | | | |
| A | 3 435 | 3 096 | 130 | 209 | 137 | 64 | 8 | A | 406 | 380 | . | . | 14 | . | . |
| B | 3 823 | 2 444 | 575 | 805 | 725 | 61 | 19 | B | 536 | 331 | . | 204 | 194 | 10 | . |
| C | 270 916 | 233 154 | 10 551 | 27 211 | 26 350 | 557 | 304 | C | 232 619 | 195 931 | . | 36 601 | 36 271 | 327 | . |
| D | 70,86 | 95,42 | 18,36 | 33,80 | 36,35 | 9,09 | 16,06 | D | 433,92 | 592,22 | . | 179,39 | 186,89 | 33,72 | . |
| Gemeinden mit 20 000 bis unter 50 000 Einwohnern | | | | | | | | Insgesamt | | | | | | | |
| A | 2 986 | 2 744 | 84 | 158 | 119 | 34 | 5 | A | 16 683 | 14 709 | 803 | 1 171 | 711 | 414 | 46 |
| B | 3 368 | 2 298 | 367 | 703 | 635 | 54 | 14 | B | 18 555 | 11 910 | 2 677 | 3 968 | 3 215 | 640 | 113 |
| C | 255 998 | 224 512 | 6 350 | 25 136 | 23 470 | 524 | 1 142 | C | 1 453 213 | 1 238 057 | 54 742 | 160 414 | 154 235 | 3 745 | 2 433 |
| D | 76,01 | 97,71 | 17,28 | 35,76 | 36,93 | 9,72 | 83,95 | D | 78,32 | 103,95 | 20,45 | 40,43 | 47,97 | 5,86 | 21,58 |

Baden-Württemberg

| Gemeinden unter 2 000 Einwohnern | | | | | | | | Gemeinden mit 50 000 bis unter 100 000 Einwohnern | | | | | | | |
|--|--------|--------|-------|-------|-------|---|---|--|---------|---------|-------|--------|--------|---|---|
| A | 89 | 65 | 22 | . | . | . | . | A | 43 | 39 | . | . | . | . | . |
| B | 103 | 41 | 57 | . | . | . | . | B | 36 | 24 | . | . | . | . | . |
| C | 6 921 | 5 611 | 1 159 | . | . | . | . | C | 6 968 | 6 407 | . | . | . | . | . |
| D | 67,46 | 136,03 | 20,19 | . | . | . | . | D | 192,45 | 269,66 | . | . | . | . | . |
| Gemeinden mit 2000 bis unter 5 000 Einwohnern | | | | | | | | Gemeinden mit 100 000 bis unter 200 000 Einwohnern | | | | | | | |
| A | 387 | 344 | 25 | 18 | 18 | . | . | A | 8 | 8 | . | . | . | . | . |
| B | 310 | 219 | 54 | 37 | 37 | . | . | B | 4 | 4 | . | . | . | . | . |
| C | 29 384 | 26 014 | 1 773 | 1 596 | 1 596 | . | . | C | 1 267 | 1 267 | . | . | . | . | . |
| D | 94,79 | 118,67 | 33,03 | 43,04 | 43,04 | . | . | D | 313,40 | 313,40 | . | . | . | . | . |
| Gemeinden mit 5 000 bis unter 10 000 Einwohnern | | | | | | | | Gemeinden mit 200 000 bis unter 500 000 Einwohnern | | | | | | | |
| A | 379 | 349 | 12 | 18 | 17 | . | . | A | 23 | 20 | . | . | . | . | . |
| B | 296 | 237 | 23 | 36 | 35 | . | . | B | 17 | 11 | . | . | . | . | . |
| C | 38 390 | 35 985 | 949 | 1 455 | 1 417 | . | . | C | 4 978 | 3 936 | . | . | . | . | . |
| D | 129,85 | 151,89 | 41,20 | 40,78 | 40,71 | . | . | D | 300,00 | 354,52 | . | . | . | . | . |
| Gemeinden mit 10 000 bis unter 20 000 Einwohnern | | | | | | | | Gemeinden mit 500 000 Einwohnern und mehr | | | | | | | |
| A | 392 | 366 | 14 | 12 | 12 | . | . | A | 49 | 46 | . | . | . | . | . |
| B | 305 | 225 | 19 | 61 | 61 | . | . | B | 39 | 30 | . | . | . | . | . |
| C | 43 856 | 40 414 | 728 | 2 714 | 2 714 | . | . | C | 22 409 | 21 411 | . | . | . | . | . |
| D | 143,59 | 179,27 | 37,70 | 44,72 | 44,72 | . | . | D | 569,36 | 716,19 | . | . | . | . | . |
| Gemeinden mit 20 000 bis unter 50 000 Einwohnern | | | | | | | | Insgesamt | | | | | | | |
| A | 352 | 322 | 15 | 15 | 13 | . | . | A | 1 722 | 1 559 | 90 | 73 | 69 | . | . |
| B | 317 | 188 | 35 | 94 | 86 | . | . | B | 1 427 | 979 | 194 | 253 | 238 | . | . |
| C | 41 921 | 35 784 | 2 173 | 3 964 | 2 983 | . | . | C | 196 094 | 176 830 | 7 070 | 12 193 | 10 955 | . | . |
| D | 132,22 | 190,53 | 61,81 | 42,13 | 34,60 | . | . | D | 137,43 | 180,54 | 36,40 | 48,14 | 45,94 | . | . |

*)Zeichenerklärung siehe Seite 1

1 Kaufwerte für Bauland 2. Vj. 2005 nach Baulandarten, Ländern und Gemeindegrößenklassen *)

| Baulandarten | | | | | | | | Baulandarten | | | | | | |
|--------------|----------------|-------------|-------------------|----------------|--------------------------|--------------|-----------|----------------|-------------|-------------------|----------------|--------------------------|--------------|--|
| insgesamt | baureifes Land | Rohbau-land | sonstiges Bauland | | | | insgesamt | baureifes Land | Rohbau-land | sonstiges Bauland | | | | |
| | | | insgesamt | davon | | | | | | insgesamt | davon | | | |
| | | | | Industrie-land | Land für Verkehrs-zwecke | Frei-flächen | | | | | Industrie-land | Land für Verkehrs-zwecke | Frei-flächen | |

Bayern

| Gemeinden unter 2 000 Einwohnern | | | | | | | | Gemeinden mit 50 000 bis unter 100 000 Einwohnern | | | | | | | |
|--|--------|--------|-------|--------|--------|------|-------|--|---------|---------|-------|--------|--------|-------|-------|
| A | 312 | 227 | 12 | 73 | 12 | . | . | A | 129 | 112 | . | . | 9 | . | . |
| B | 285 | 156 | 41 | 88 | 20 | 65 | . | B | 180 | 87 | . | 84 | 80 | . | . |
| C | 15 536 | 13 775 | 864 | 898 | 492 | 367 | . | C | 20 535 | 16 920 | . | 2 778 | 2 551 | . | . |
| D | 54,52 | 88,56 | 21,11 | 10,14 | 24,43 | 5,62 | . | D | 113,89 | 194,42 | . | 33,17 | 31,74 | . | . |
| Gemeinden mit 2000 bis unter 5 000 Einwohnern | | | | | | | | Gemeinden mit 100 000 bis unter 200 000 Einwohnern | | | | | | | |
| A | 731 | 611 | 21 | 99 | 57 | 34 | 8 | A | 103 | 94 | . | 9 | 9 | . | . |
| B | 741 | 445 | 27 | 268 | 140 | 121 | 8 | B | 68 | 49 | . | 19 | 19 | . | . |
| C | 58 260 | 50 190 | 1 201 | 6 869 | 6 236 | 502 | 131 | C | 16 838 | 14 208 | . | 2 630 | 2 630 | . | . |
| D | 78,67 | 112,86 | 43,79 | 25,59 | 44,50 | 4,16 | 16,90 | D | 249,44 | 291,66 | . | 139,97 | 139,97 | . | . |
| Gemeinden mit 5 000 bis unter 10 000 Einwohnern | | | | | | | | Gemeinden mit 200 000 bis unter 500 000 Einwohnern | | | | | | | |
| A | 631 | 504 | 9 | 118 | 55 | . | . | A | 90 | 77 | . | 13 | 12 | . | . |
| B | 659 | 350 | 10 | 299 | 235 | 58 | . | B | 106 | 84 | . | 22 | 22 | . | . |
| C | 61 812 | 49 031 | 579 | 12 202 | 11 894 | 219 | . | C | 30 922 | 26 806 | . | 4 115 | 4 085 | . | . |
| D | 93,75 | 139,90 | 57,57 | 40,84 | 50,62 | 3,75 | . | D | 291,94 | 320,88 | . | 183,89 | 183,50 | . | . |
| Gemeinden mit 10 000 bis unter 20 000 Einwohnern | | | | | | | | Gemeinden mit 500 000 Einwohnern und mehr | | | | | | | |
| A | 513 | 418 | 16 | 79 | . | 29 | . | A | 236 | 219 | . | 17 | 8 | . | . |
| B | 598 | 295 | 62 | 241 | 187 | 40 | . | B | 241 | 207 | . | 34 | 30 | 4 | . |
| C | 66 863 | 48 878 | 2 365 | 15 619 | 15 068 | 299 | . | C | 170 170 | 155 103 | . | 15 066 | 14 954 | 109 | . |
| D | 111,87 | 165,79 | 38,35 | 64,76 | 80,52 | 7,47 | . | D | 705,37 | 748,19 | . | 443,88 | 497,71 | 29,91 | . |
| Gemeinden mit 20 000 bis unter 50 000 Einwohnern | | | | | | | | Insgesamt | | | | | | | |
| A | 175 | 153 | . | . | . | . | . | A | 2 920 | 2 415 | 61 | 444 | 225 | 201 | 18 |
| B | 234 | 132 | . | 96 | 80 | . | . | B | 3 112 | 1 805 | 155 | 1 152 | 814 | 306 | 33 |
| C | 41 149 | 33 165 | . | 7 641 | 7 531 | . | . | C | 482 083 | 408 077 | 6 189 | 67 817 | 65 440 | 1 655 | 723 |
| D | 175,63 | 250,38 | . | 79,27 | 93,78 | . | . | D | 154,92 | 226,13 | 39,92 | 58,86 | 80,38 | 5,42 | 22,23 |

Brandenburg

| Gemeinden unter 2 000 Einwohnern | | | | | | | | Gemeinden mit 50 000 bis unter 100 000 Einwohnern | | | | | | | |
|--|--------|--------|-------|--------|-------|---|---|--|--------|--------|-------|-------|-------|-------|---|
| A | 80 | 78 | . | . | . | . | . | A | 50 | 50 | . | . | . | . | . |
| B | 97 | 87 | . | . | . | . | . | B | 30 | 30 | . | . | . | . | . |
| C | 1 371 | 1 317 | . | . | . | . | . | C | 1 568 | 1 568 | . | . | . | . | . |
| D | 14,13 | 15,14 | . | . | . | . | . | D | 52,19 | 52,19 | . | . | . | . | . |
| Gemeinden mit 2000 bis unter 5 000 Einwohnern | | | | | | | | Gemeinden mit 100 000 bis unter 200 000 Einwohnern | | | | | | | |
| A | 97 | 91 | . | . | . | . | . | A | 80 | 74 | . | . | . | . | . |
| B | 124 | 99 | . | . | . | . | . | B | 75 | 53 | . | . | . | . | . |
| C | 3 651 | 2 333 | . | . | . | . | . | C | 5 750 | 4 542 | . | . | . | . | . |
| D | 29,41 | 23,67 | . | . | . | . | . | D | 76,33 | 85,52 | . | . | . | . | . |
| Gemeinden mit 5 000 bis unter 10 000 Einwohnern | | | | | | | | Gemeinden mit 200 000 bis unter 500 000 Einwohnern | | | | | | | |
| A | 340 | 319 | 9 | 12 | 10 | . | . | A | . | . | . | . | . | . | . |
| B | 423 | 313 | 20 | 90 | 89 | . | . | B | . | . | . | . | . | . | . |
| C | 14 992 | 13 296 | 745 | 951 | 949 | . | . | C | . | . | . | . | . | . | . |
| D | 35,42 | 42,44 | 36,70 | 10,60 | 10,61 | . | . | D | . | . | . | . | . | . | . |
| Gemeinden mit 10 000 bis unter 20 000 Einwohnern | | | | | | | | Gemeinden mit 500 000 Einwohnern und mehr | | | | | | | |
| A | 550 | 535 | 9 | 6 | . | . | . | A | . | . | . | . | . | . | . |
| B | 498 | 465 | 15 | 18 | . | . | . | B | . | . | . | . | . | . | . |
| C | 34 438 | 32 017 | 536 | 1 885 | . | . | . | C | . | . | . | . | . | . | . |
| D | 69,18 | 68,83 | 36,40 | 105,04 | . | . | . | D | . | . | . | . | . | . | . |
| Gemeinden mit 20 000 bis unter 50 000 Einwohnern | | | | | | | | Insgesamt | | | | | | | |
| A | 424 | 407 | . | . | 9 | . | . | A | 1 621 | 1 554 | 28 | 39 | 28 | 11 | . |
| B | 566 | 451 | . | 106 | 104 | . | . | B | 1 814 | 1 498 | 85 | 231 | 225 | 6 | . |
| C | 27 095 | 23 083 | . | 3 779 | 3 670 | . | . | C | 88 864 | 78 156 | 3 434 | 7 274 | 7 145 | 129 | . |
| D | 47,87 | 51,19 | . | 35,52 | 35,14 | . | . | D | 49,00 | 52,17 | 40,58 | 31,49 | 31,72 | 22,54 | . |

*)Zeichenerklärung siehe Seite 1

1 Kaufwerte für Bauland 2. Vj. 2005 nach Baulandarten, Ländern und Gemeindegrößenklassen *)

| Baulandarten | | | | | | | | Baulandarten | | | | | | |
|--------------|----------------|-------------|-------------------|----------------|--------------------------|--------------|--|--------------|----------------|-------------|-------------------|----------------|--------------------------|--------------|
| insgesamt | baureifes Land | Rohbau-land | sonstiges Bauland | | | | | insgesamt | baureifes Land | Rohbau-land | sonstiges Bauland | | | |
| | | | insgesamt | davon | | | | | | | insgesamt | davon | | |
| | | | | Industrie-land | Land für Verkehrs-zwecke | Frei-flächen | | | | | | Industrie-land | Land für Verkehrs-zwecke | Frei-flächen |

Hessen

| Gemeinden unter 2 000 Einwohnern | | | | | | | Gemeinden mit 50 000 bis unter 100 000 Einwohnern | | | | | | |
|--|--------|--------|-------|---|---|---|--|--------|--------|-------|---|---|---|
| A | . | . | . | . | . | . | A | 28 | . | . | . | . | . |
| B | . | . | . | . | . | . | B | 24 | 19 | . | . | . | . |
| C | . | . | . | . | . | . | C | 3 218 | 2 524 | . | . | . | . |
| D | . | . | . | . | . | . | D | 136,85 | 130,37 | . | . | . | . |
| Gemeinden mit 2000 bis unter 5 000 Einwohnern | | | | | | | Gemeinden mit 100 000 bis unter 200 000 Einwohnern | | | | | | |
| A | 60 | 57 | . | . | . | . | A | 10 | 10 | . | . | . | . |
| B | 46 | 43 | . | . | . | . | B | 5 | 5 | . | . | . | . |
| C | 2 438 | 2 352 | . | . | . | . | C | 1 555 | 1 555 | . | . | . | . |
| D | 53,57 | 55,11 | . | . | . | . | D | 292,10 | 292,10 | . | . | . | . |
| Gemeinden mit 5 000 bis unter 10 000 Einwohnern | | | | | | | Gemeinden mit 200 000 bis unter 500 000 Einwohnern | | | | | | |
| A | 182 | 172 | . | . | . | . | A | . | . | . | . | . | . |
| B | 130 | 109 | 12 | . | . | . | B | . | . | . | . | . | . |
| C | 11 033 | 10 544 | 348 | . | . | . | C | . | . | . | . | . | . |
| D | 84,96 | 96,85 | 29,70 | . | . | . | D | . | . | . | . | . | . |
| Gemeinden mit 10 000 bis unter 20 000 Einwohnern | | | | | | | Gemeinden mit 500 000 Einwohnern und mehr | | | | | | |
| A | 197 | 191 | 6 | . | . | . | A | . | . | . | . | . | . |
| B | 163 | 134 | 30 | . | . | . | B | . | . | . | . | . | . |
| C | 17 795 | 17 159 | 636 | . | . | . | C | . | . | . | . | . | . |
| D | 108,85 | 128,29 | 21,38 | . | . | . | D | . | . | . | . | . | . |
| Gemeinden mit 20 000 bis unter 50 000 Einwohnern | | | | | | | Insgesamt | | | | | | |
| A | 72 | 72 | . | . | . | . | A | 557 | 537 | 17 | . | . | . |
| B | 47 | 47 | . | . | . | . | B | 423 | 365 | 44 | . | . | . |
| C | 13 773 | 13 773 | . | . | . | . | C | 51 252 | 49 348 | 1 069 | . | . | . |
| D | 295,71 | 295,71 | . | . | . | . | D | 121,28 | 135,24 | 24,15 | . | . | . |

Mecklenburg-Vorpommern

| Gemeinden unter 2 000 Einwohnern | | | | | | | Gemeinden mit 50 000 bis unter 100 000 Einwohnern | | | | | | |
|--|-------|-------|-------|------|---|------|--|--------|--------|-------|------|---|------|
| A | 223 | 116 | 79 | 28 | . | 25 | A | 123 | 107 | 12 | . | . | . |
| B | 359 | 121 | 184 | 53 | . | 50 | B | 152 | 76 | 41 | . | . | . |
| C | 5 812 | 4 270 | 1 471 | 71 | . | 61 | C | 7 362 | 6 232 | 899 | . | . | . |
| D | 16,21 | 35,20 | 8,00 | 1,33 | . | 1,23 | D | 48,46 | 81,54 | 21,81 | . | . | . |
| Gemeinden mit 2000 bis unter 5 000 Einwohnern | | | | | | | Gemeinden mit 100 000 bis unter 200 000 Einwohnern | | | | | | |
| A | 162 | 115 | 36 | 11 | . | 11 | A | 63 | 57 | . | . | . | . |
| B | 200 | 102 | 86 | 12 | . | 12 | B | 81 | 52 | . | . | . | . |
| C | 7 712 | 5 805 | 1 890 | 17 | . | 17 | C | 4 854 | 4 740 | . | . | . | . |
| D | 38,63 | 56,96 | 22,04 | 1,42 | . | 1,42 | D | 59,79 | 91,46 | . | . | . | . |
| Gemeinden mit 5 000 bis unter 10 000 Einwohnern | | | | | | | Gemeinden mit 200 000 bis unter 500 000 Einwohnern | | | | | | |
| A | 58 | 47 | 7 | . | . | . | A | . | . | . | . | . | . |
| B | 53 | 38 | 8 | . | . | . | B | . | . | . | . | . | . |
| C | 2 228 | 1 858 | 341 | . | . | . | C | . | . | . | . | . | . |
| D | 41,67 | 48,64 | 42,02 | . | . | . | D | . | . | . | . | . | . |
| Gemeinden mit 10 000 bis unter 20 000 Einwohnern | | | | | | | Gemeinden mit 500 000 Einwohnern und mehr | | | | | | |
| A | 46 | 43 | . | . | . | . | A | . | . | . | . | . | . |
| B | 33 | 30 | . | . | . | . | B | . | . | . | . | . | . |
| C | 1 316 | 1 278 | . | . | . | . | C | . | . | . | . | . | . |
| D | 40,34 | 43,16 | . | . | . | . | D | . | . | . | . | . | . |
| Gemeinden mit 20 000 bis unter 50 000 Einwohnern | | | | | | | Insgesamt | | | | | | |
| A | 27 | . | . | . | . | . | A | 702 | 511 | 141 | 50 | . | 43 |
| B | 19 | 18 | . | . | . | . | B | 896 | 437 | 328 | 131 | . | 102 |
| C | 1 420 | 1 387 | . | . | . | . | C | 30 704 | 25 569 | 4 688 | 448 | . | 319 |
| D | 75,72 | 76,09 | . | . | . | . | D | 34,26 | 58,44 | 14,29 | 3,42 | . | 3,12 |

*)Zeichenerklärung siehe Seite 1

1 Kaufwerte für Bauland 2. Vj. 2005 nach Baulandarten, Ländern und Gemeindegrößenklassen *)

| Baulandarten | | | | | | | | Baulandarten | | | | | | |
|--------------|----------------|-------------|-------------------|----------------|--------------------------|--------------|--|--------------|----------------|-------------|-------------------|----------------|--------------------------|--------------|
| insgesamt | baureifes Land | Rohbau-land | sonstiges Bauland | | | | | insgesamt | baureifes Land | Rohbau-land | sonstiges Bauland | | | |
| | | | insgesamt | davon | | | | | | | insgesamt | davon | | |
| | | | | Industrie-land | Land für Verkehrs-zwecke | Frei-flächen | | | | | | Industrie-land | Land für Verkehrs-zwecke | Frei-flächen |

Niedersachsen

| Gemeinden unter 2 000 Einwohnern | | | | | | | Gemeinden mit 50 000 bis unter 100 000 Einwohnern | | | | | | |
|--|--------|--------|-------|-------|-------|-------|--|---------|---------|--------|--------|--------|-------|
| A | 286 | 258 | 6 | 22 | 15 | . | A | 212 | 188 | 8 | 16 | . | . |
| B | 397 | 276 | 34 | 87 | 66 | . | B | 272 | 180 | 38 | 55 | 53 | . |
| C | 12 702 | 10 600 | 906 | 1 196 | 1 038 | . | C | 18 793 | 14 598 | 1 186 | 3 008 | 2 990 | . |
| D | 32,03 | 38,45 | 26,58 | 13,77 | 15,80 | . | D | 69,11 | 81,29 | 31,46 | 55,04 | 55,94 | . |
| Gemeinden mit 2000 bis unter 5 000 Einwohnern | | | | | | | Gemeinden mit 100 000 bis unter 200 000 Einwohnern | | | | | | |
| A | 334 | 303 | 13 | 18 | 14 | . | A | 267 | 261 | . | . | . | . |
| B | 447 | 341 | 57 | 49 | 48 | . | B | 217 | 156 | . | . | . | . |
| C | 16 383 | 13 140 | 1 215 | 2 028 | 2 003 | . | C | 28 850 | 20 767 | . | . | . | . |
| D | 36,69 | 38,56 | 21,34 | 41,53 | 42,11 | . | D | 132,88 | 133,04 | . | . | . | . |
| Gemeinden mit 5 000 bis unter 10 000 Einwohnern | | | | | | | Gemeinden mit 200 000 bis unter 500 000 Einwohnern | | | | | | |
| A | 516 | 477 | 12 | 27 | 23 | . | A | 97 | 97 | . | . | . | . |
| B | 597 | 449 | 63 | 84 | 83 | . | B | 104 | 104 | . | . | . | . |
| C | 26 151 | 23 256 | 1 744 | 1 150 | 1 123 | . | C | 12 150 | 12 150 | . | . | . | . |
| D | 43,81 | 51,79 | 27,53 | 13,62 | 13,58 | . | D | 116,37 | 116,37 | . | . | . | . |
| Gemeinden mit 10 000 bis unter 20 000 Einwohnern | | | | | | | Gemeinden mit 500 000 Einwohnern und mehr | | | | | | |
| A | 877 | 806 | 21 | 50 | 39 | . | A | 67 | 63 | . | . | . | . |
| B | 1 121 | 705 | 210 | 206 | 199 | 5 | B | 213 | 53 | . | . | . | . |
| C | 47 567 | 40 674 | 3 771 | 3 123 | 2 958 | 159 | C | 31 847 | 11 310 | . | . | . | . |
| D | 42,42 | 57,70 | 17,93 | 15,16 | 14,84 | 35,17 | D | 149,33 | 214,83 | . | . | . | . |
| Gemeinden mit 20 000 bis unter 50 000 Einwohnern | | | | | | | Insgesamt | | | | | | |
| A | 1 004 | 952 | 13 | 39 | 33 | . | A | 3 660 | 3 405 | 75 | 180 | 147 | 27 |
| B | 1 093 | 842 | 86 | 165 | 154 | 6 | B | 4 461 | 3 105 | 509 | 846 | 804 | 16 |
| C | 70 434 | 64 310 | 1 885 | 4 239 | 3 961 | 137 | C | 264 876 | 210 806 | 10 993 | 43 076 | 42 406 | 378 |
| D | 64,46 | 76,35 | 22,00 | 25,73 | 25,65 | 24,23 | D | 59,38 | 67,88 | 21,59 | 50,91 | 52,76 | 24,14 |

Nordrhein-Westfalen

| Gemeinden unter 2 000 Einwohnern | | | | | | | Gemeinden mit 50 000 bis unter 100 000 Einwohnern | | | | | | |
|--|--------|--------|-------|-------|-------|------|--|--------|--------|-------|-------|-------|------|
| A | . | . | . | . | . | . | A | 65 | 59 | . | . | . | . |
| B | . | . | . | . | . | . | B | 40 | 32 | . | . | . | . |
| C | . | . | . | . | . | . | C | 6 843 | 6 481 | . | . | . | . |
| D | . | . | . | . | . | . | D | 171,18 | 203,42 | . | . | . | . |
| Gemeinden mit 2000 bis unter 5 000 Einwohnern | | | | | | | Gemeinden mit 100 000 bis unter 200 000 Einwohnern | | | | | | |
| A | . | . | . | . | . | . | A | 30 | 28 | . | . | . | . |
| B | . | . | . | . | . | . | B | 24 | 19 | . | . | . | . |
| C | . | . | . | . | . | . | C | 4 350 | 4 182 | . | . | . | . |
| D | . | . | . | . | . | . | D | 182,79 | 223,46 | . | . | . | . |
| Gemeinden mit 5 000 bis unter 10 000 Einwohnern | | | | | | | Gemeinden mit 200 000 bis unter 500 000 Einwohnern | | | | | | |
| A | 105 | 82 | . | . | . | 16 | A | 29 | 25 | . | . | . | . |
| B | 96 | 52 | . | 42 | 13 | 29 | B | 31 | 20 | . | . | . | . |
| C | 4 892 | 4 553 | . | 306 | 246 | 60 | C | 4 196 | 3 875 | . | . | . | . |
| D | 50,74 | 87,48 | . | 7,25 | 18,64 | 2,06 | D | 136,54 | 192,87 | . | . | . | . |
| Gemeinden mit 10 000 bis unter 20 000 Einwohnern | | | | | | | Gemeinden mit 500 000 Einwohnern und mehr | | | | | | |
| A | 221 | 206 | 9 | 6 | 6 | . | A | 9 | . | . | . | . | . |
| B | 174 | 138 | 11 | 25 | 25 | . | B | 4 | 4 | . | . | . | . |
| C | 13 969 | 13 328 | 279 | 361 | 361 | . | C | 870 | 858 | . | . | . | . |
| D | 80,25 | 96,31 | 26,47 | 14,39 | 14,39 | . | D | 207,97 | 213,20 | . | . | . | . |
| Gemeinden mit 20 000 bis unter 50 000 Einwohnern | | | | | | | Insgesamt | | | | | | |
| A | 347 | 326 | . | . | . | . | A | 808 | 736 | 22 | 50 | 33 | 17 |
| B | 270 | 193 | . | 74 | 74 | . | B | 641 | 460 | 22 | 159 | 130 | 29 |
| C | 26 458 | 24 689 | . | 1 598 | 1 598 | . | C | 61 631 | 58 019 | 790 | 2 822 | 2 749 | 73 |
| D | 97,82 | 127,91 | . | 21,72 | 21,72 | . | D | 96,13 | 126,24 | 35,20 | 17,74 | 21,18 | 2,50 |

*)Zeichenerklärung siehe Seite 1

1 Kaufwerte für Bauland 2. Vj. 2005 nach Baulandarten, Ländern und Gemeindegrößenklassen *)

| Baulandarten | | | | | | | | Baulandarten | | | | | | |
|--------------|----------------|-------------|-------------------|----------------|--------------------------|--------------|-----------|----------------|-------------|-------------------|----------------|--------------------------|--------------|--|
| insgesamt | baureifes Land | Rohbau-land | sonstiges Bauland | | | | insgesamt | baureifes Land | Rohbau-land | sonstiges Bauland | | | | |
| | | | insgesamt | davon | | | | | | insgesamt | davon | | | |
| | | | | Industrie-land | Land für Verkehrs-zwecke | Frei-flächen | | | | | Industrie-land | Land für Verkehrs-zwecke | Frei-flächen | |

Rheinland-Pfalz

| Gemeinden unter 2 000 Einwohnern | | | | | | | Gemeinden mit 50 000 bis unter 100 000 Einwohnern | | | | | | |
|--|--------|--------|-------|-------|-------|---|--|---------|--------|-------|--------|--------|-------|
| A | 865 | 784 | 46 | 35 | 33 | . | A | 60 | 50 | . | 10 | 10 | . |
| B | 882 | 591 | 62 | 229 | 228 | . | B | 51 | 30 | . | 21 | 21 | . |
| C | 32 135 | 28 504 | 839 | 2 792 | 2 785 | . | C | 8 324 | 5 768 | . | 2 556 | 2 556 | . |
| D | 36,45 | 48,23 | 13,51 | 12,22 | 12,20 | . | D | 163,17 | 189,62 | . | 124,11 | 124,11 | . |
| Gemeinden mit 2000 bis unter 5 000 Einwohnern | | | | | | | Gemeinden mit 100 000 bis unter 200 000 Einwohnern | | | | | | |
| A | 350 | 300 | 17 | 33 | 31 | . | A | 62 | 56 | . | . | . | . |
| B | 317 | 188 | 28 | 101 | 101 | . | B | 47 | 27 | . | 20 | 20 | . |
| C | 22 132 | 18 691 | 348 | 3 093 | 3 086 | . | C | 9 109 | 6 237 | . | 2 819 | 2 819 | . |
| D | 69,73 | 99,28 | 12,59 | 30,48 | 30,50 | . | D | 193,50 | 234,99 | . | 139,85 | 139,85 | . |
| Gemeinden mit 5 000 bis unter 10 000 Einwohnern | | | | | | | Gemeinden mit 200 000 bis unter 500 000 Einwohnern | | | | | | |
| A | 252 | 195 | 37 | 20 | 18 | . | A | . | . | . | . | . | . |
| B | 286 | 115 | 133 | 38 | 37 | . | B | . | . | . | . | . | . |
| C | 17 592 | 14 635 | 1 620 | 1 337 | 1 325 | . | C | . | . | . | . | . | . |
| D | 61,52 | 127,16 | 12,16 | 35,53 | 35,46 | . | D | . | . | . | . | . | . |
| Gemeinden mit 10 000 bis unter 20 000 Einwohnern | | | | | | | Gemeinden mit 500 000 Einwohnern und mehr | | | | | | |
| A | 138 | 117 | 8 | 13 | 11 | . | A | . | . | . | . | . | . |
| B | 90 | 63 | 6 | 21 | 21 | . | B | . | . | . | . | . | . |
| C | 10 516 | 8 980 | 262 | 1 274 | 1 265 | . | C | . | . | . | . | . | . |
| D | 116,25 | 141,78 | 44,12 | 60,14 | 60,86 | . | D | . | . | . | . | . | . |
| Gemeinden mit 20 000 bis unter 50 000 Einwohnern | | | | | | | Insgesamt | | | | | | |
| A | 91 | 75 | . | . | 12 | . | A | 1 818 | 1 577 | 111 | 130 | 120 | 10 |
| B | 75 | 41 | . | 33 | 31 | . | B | 1 749 | 1 056 | 230 | 463 | 459 | 3 |
| C | 7 816 | 6 120 | . | 1 685 | 1 645 | . | C | 107 624 | 88 935 | 3 132 | 15 558 | 15 481 | 77 |
| D | 103,99 | 149,20 | . | 50,77 | 52,84 | . | D | 61,54 | 84,24 | 13,60 | 33,61 | 33,69 | 22,86 |

Saarland

| Gemeinden unter 2 000 Einwohnern | | | | | | | Gemeinden mit 50 000 bis unter 100 000 Einwohnern | | | | | | |
|--|--------|-------|-------|-------|---|---|--|--------|--------|-------|-------|-------|-------|
| A | . | . | . | . | . | . | A | . | . | . | . | . | . |
| B | . | . | . | . | . | . | B | . | . | . | . | . | . |
| C | . | . | . | . | . | . | C | . | . | . | . | . | . |
| D | . | . | . | . | . | . | D | . | . | . | . | . | . |
| Gemeinden mit 2000 bis unter 5 000 Einwohnern | | | | | | | Gemeinden mit 100 000 bis unter 200 000 Einwohnern | | | | | | |
| A | . | . | . | . | . | . | A | 31 | 24 | . | . | . | . |
| B | . | . | . | . | . | . | B | 23 | 16 | 5 | . | . | . |
| C | . | . | . | . | . | . | C | 2 200 | 1 892 | 126 | . | . | . |
| D | . | . | . | . | . | . | D | 96,74 | 119,39 | 27,79 | . | . | . |
| Gemeinden mit 5 000 bis unter 10 000 Einwohnern | | | | | | | Gemeinden mit 200 000 bis unter 500 000 Einwohnern | | | | | | |
| A | 58 | 48 | . | . | . | . | A | . | . | . | . | . | . |
| B | 55 | 46 | 8 | . | . | . | B | . | . | . | . | . | . |
| C | 2 051 | 1 919 | 108 | . | . | . | C | . | . | . | . | . | . |
| D | 37,26 | 41,90 | 12,86 | . | . | . | D | . | . | . | . | . | . |
| Gemeinden mit 10 000 bis unter 20 000 Einwohnern | | | | | | | Gemeinden mit 500 000 Einwohnern und mehr | | | | | | |
| A | 206 | 168 | 32 | 6 | . | . | A | . | . | . | . | . | . |
| B | 314 | 128 | 171 | 15 | . | . | B | . | . | . | . | . | . |
| C | 10 465 | 8 726 | 1 392 | 347 | . | . | C | . | . | . | . | . | . |
| D | 33,36 | 68,33 | 8,14 | 23,30 | . | . | D | . | . | . | . | . | . |
| Gemeinden mit 20 000 bis unter 50 000 Einwohnern | | | | | | | Insgesamt | | | | | | |
| A | 133 | 94 | 30 | 9 | . | . | A | 431 | 337 | 76 | 18 | 7 | 5 |
| B | 123 | 92 | 23 | 8 | . | . | B | 517 | 284 | 208 | 26 | 17 | 4 |
| C | 6 048 | 5 522 | 337 | 189 | . | . | C | 21 037 | 18 333 | 1 964 | 740 | 449 | 47 |
| D | 49,13 | 60,09 | 14,34 | 24,44 | . | . | D | 40,68 | 64,60 | 9,46 | 28,69 | 27,02 | 13,28 |

*)Zeichenerklärung siehe Seite 1

1 Kaufwerte für Bauland 2. Vj. 2005 nach Baulandarten, Ländern und Gemeindegrößenklassen *)

| Baulandarten | | | | | | | | Baulandarten | | | | | | |
|--------------|----------------|-------------|-------------------|----------------|--------------------------|--------------|-----------|----------------|-------------|-------------------|----------------|--------------------------|--------------|--|
| insgesamt | baureifes Land | Rohbau-land | sonstiges Bauland | | | | insgesamt | baureifes Land | Rohbau-land | sonstiges Bauland | | | | |
| | | | insgesamt | davon | | | | | | insgesamt | davon | | | |
| | | | | Industrie-land | Land für Verkehrs-zwecke | Frei-flächen | | | | | Industrie-land | Land für Verkehrs-zwecke | Frei-flächen | |

Sachsen

| Gemeinden unter 2 000 Einwohnern | | | | | | | Gemeinden mit 50 000 bis unter 100 000 Einwohnern | | | | | | |
|--|-------|-------|-------|-------|-------|------|--|--------|--------|-------|-------|-------|--------|
| A | 40 | 20 | 6 | 14 | . | . | A | 56 | 45 | 6 | 5 | . | . |
| B | 69 | 18 | 5 | 47 | . | 13 | B | 75 | 52 | 14 | 9 | . | . |
| C | 839 | 712 | 29 | 98 | . | 12 | C | 3 035 | 2 598 | 261 | 177 | . | . |
| D | 12,07 | 38,67 | 6,37 | 2,10 | . | 0,93 | D | 40,44 | 50,07 | 18,74 | 19,09 | . | . |
| Gemeinden mit 2000 bis unter 5 000 Einwohnern | | | | | | | Gemeinden mit 100 000 bis unter 200 000 Einwohnern | | | | | | |
| A | 113 | 85 | 12 | 16 | 10 | . | A | . | . | . | . | . | . |
| B | 163 | 96 | 13 | 55 | 50 | 2 | B | . | . | . | . | . | . |
| C | 3 168 | 2 352 | 219 | 596 | 591 | 2 | C | . | . | . | . | . | . |
| D | 19,39 | 24,62 | 17,48 | 10,78 | 11,89 | 0,95 | D | . | . | . | . | . | . |
| Gemeinden mit 5 000 bis unter 10 000 Einwohnern | | | | | | | Gemeinden mit 200 000 bis unter 500 000 Einwohnern | | | | | | |
| A | 112 | 84 | . | . | 5 | 19 | A | 229 | 208 | 11 | 10 | . | 7 |
| B | 223 | 80 | . | 137 | 32 | 99 | B | 221 | 171 | 31 | 19 | . | 4 |
| C | 3 572 | 2 891 | . | 658 | 522 | 121 | C | 17 233 | 14 564 | 1 356 | 1 313 | . | 500 |
| D | 16,04 | 36,12 | . | 4,82 | 16,21 | 1,22 | D | 77,89 | 84,99 | 43,64 | 69,83 | . | 115,57 |
| Gemeinden mit 10 000 bis unter 20 000 Einwohnern | | | | | | | Gemeinden mit 500 000 Einwohnern und mehr | | | | | | |
| A | 81 | 56 | 5 | 20 | . | 13 | A | . | . | . | . | . | . |
| B | 140 | 45 | 4 | 90 | 78 | 12 | B | . | . | . | . | . | . |
| C | 2 466 | 1 776 | 69 | 620 | 591 | 26 | C | . | . | . | . | . | . |
| D | 17,67 | 39,58 | 16,67 | 6,85 | 7,57 | 2,16 | D | . | . | . | . | . | . |
| Gemeinden mit 20 000 bis unter 50 000 Einwohnern | | | | | | | Insgesamt | | | | | | |
| A | 90 | 79 | . | . | . | 8 | A | 721 | 577 | 44 | 100 | . | 67 |
| B | 145 | 103 | . | 42 | . | 21 | B | 1 036 | 565 | 73 | 398 | 237 | 152 |
| C | 3 806 | 3 623 | . | 170 | . | 22 | C | 34 119 | 28 516 | 1 971 | 3 632 | 2 923 | 686 |
| D | 26,29 | 35,34 | . | 4,10 | . | 1,05 | D | 32,93 | 50,50 | 26,96 | 9,11 | 12,34 | 4,51 |

Sachsen-Anhalt

| Gemeinden unter 2 000 Einwohnern | | | | | | | Gemeinden mit 50 000 bis unter 100 000 Einwohnern | | | | | | |
|--|-------|-------|---|-------|-------|---|--|--------|--------|------|-------|-------|-------|
| A | 155 | 141 | . | . | 8 | . | A | 17 | 17 | . | . | . | . |
| B | 259 | 156 | . | 10 | 9 | . | B | 10 | 10 | . | . | . | . |
| C | 4 421 | 3 581 | . | 135 | 117 | . | C | 608 | 608 | . | . | . | . |
| D | 17,09 | 22,97 | . | 13,01 | 13,54 | . | D | 62,15 | 62,15 | . | . | . | . |
| Gemeinden mit 2000 bis unter 5 000 Einwohnern | | | | | | | Gemeinden mit 100 000 bis unter 200 000 Einwohnern | | | | | | |
| A | 75 | 71 | . | . | . | . | A | . | . | . | . | . | . |
| B | 69 | 63 | . | . | . | . | B | . | . | . | . | . | . |
| C | 2 250 | 2 188 | . | . | . | . | C | . | . | . | . | . | . |
| D | 32,69 | 34,51 | . | . | . | . | D | . | . | . | . | . | . |
| Gemeinden mit 5 000 bis unter 10 000 Einwohnern | | | | | | | Gemeinden mit 200 000 bis unter 500 000 Einwohnern | | | | | | |
| A | 26 | 24 | . | . | . | . | A | 90 | 85 | . | 5 | . | . |
| B | 50 | 40 | . | . | . | . | B | 81 | 68 | . | 13 | . | . |
| C | 1 152 | 888 | . | . | . | . | C | 4 731 | 4 598 | . | 132 | . | . |
| D | 23,11 | 22,14 | . | . | . | . | D | 58,30 | 67,58 | . | 10,08 | . | . |
| Gemeinden mit 10 000 bis unter 20 000 Einwohnern | | | | | | | Gemeinden mit 500 000 Einwohnern und mehr | | | | | | |
| A | 49 | 42 | . | . | 5 | . | A | . | . | . | . | . | . |
| B | 98 | 36 | . | 32 | 31 | . | B | . | . | . | . | . | . |
| C | 1 682 | 1 067 | . | 420 | 409 | . | C | . | . | . | . | . | . |
| D | 17,23 | 29,50 | . | 13,22 | 13,07 | . | D | . | . | . | . | . | . |
| Gemeinden mit 20 000 bis unter 50 000 Einwohnern | | | | | | | Insgesamt | | | | | | |
| A | 117 | 102 | . | . | 9 | . | A | 529 | 482 | 10 | 37 | 27 | 10 |
| B | 174 | 93 | . | 79 | 76 | . | B | 740 | 466 | 128 | 147 | 140 | 7 |
| C | 4 736 | 3 010 | . | 1 688 | 1 633 | . | C | 19 579 | 15 940 | 988 | 2 651 | 2 555 | 96 |
| D | 27,18 | 32,51 | . | 21,31 | 21,43 | . | D | 26,45 | 34,21 | 7,75 | 18,07 | 18,26 | 14,10 |

*)Zeichenerklärung siehe Seite 1

1 Kaufwerte für Bauland 2. Vj. 2005 nach Baulandarten, Ländern und Gemeindegrößenklassen *)

| Baulandarten | | | | | | | | Baulandarten | | | | | | |
|--------------|----------------|-------------|-------------------|----------------|--------------------------|--------------|--|--------------|----------------|-------------|-------------------|----------------|--------------------------|--------------|
| insgesamt | baureifes Land | Rohbau-land | sonstiges Bauland | | | | | insgesamt | baureifes Land | Rohbau-land | sonstiges Bauland | | | |
| | | | insgesamt | davon | | | | | | | insgesamt | davon | | |
| | | | | Industrie-land | Land für Verkehrs-zwecke | Frei-flächen | | | | | | Industrie-land | Land für Verkehrs-zwecke | Frei-flächen |

Schleswig-Holstein

| Gemeinden unter 2 000 Einwohnern | | | | | | | Gemeinden mit 50 000 bis unter 100 000 Einwohnern | | | | | | |
|--|--------|--------|-------|---|---|---|--|--------|--------|--------|-------|-------|---|
| A | 218 | 169 | . | . | . | . | A | 40 | . | . | . | . | . |
| B | 220 | 149 | 68 | . | . | . | B | 39 | 25 | . | . | . | . |
| C | 11 636 | 10 284 | 1 277 | . | . | . | C | 2 687 | 2 145 | . | . | . | . |
| D | 52,85 | 68,99 | 18,90 | . | . | . | D | 69,02 | 84,40 | . | . | . | . |
| Gemeinden mit 2000 bis unter 5 000 Einwohnern | | | | | | | Gemeinden mit 100 000 bis unter 200 000 Einwohnern | | | | | | |
| A | 101 | 90 | . | . | . | . | A | . | . | . | . | . | . |
| B | 222 | 73 | 146 | . | . | . | B | . | . | . | . | . | . |
| C | 8 124 | 6 984 | 1 047 | . | . | . | C | . | . | . | . | . | . |
| D | 36,53 | 95,18 | 7,15 | . | . | . | D | . | . | . | . | . | . |
| Gemeinden mit 5 000 bis unter 10 000 Einwohnern | | | | | | | Gemeinden mit 200 000 bis unter 500 000 Einwohnern | | | | | | |
| A | 134 | 121 | 10 | . | . | . | A | 20 | 17 | . | . | . | . |
| B | 164 | 106 | 50 | . | . | . | B | 214 | 25 | . | . | . | . |
| C | 16 086 | 12 274 | 3 180 | . | . | . | C | 7 771 | 2 128 | . | . | . | . |
| D | 98,15 | 115,89 | 63,18 | . | . | . | D | 36,26 | 84,99 | . | . | . | . |
| Gemeinden mit 10 000 bis unter 20 000 Einwohnern | | | | | | | Gemeinden mit 500 000 Einwohnern und mehr | | | | | | |
| A | 126 | 117 | 5 | . | . | . | A | . | . | . | . | . | . |
| B | 252 | 155 | 14 | . | . | . | B | . | . | . | . | . | . |
| C | 18 914 | 17 911 | 275 | . | . | . | C | . | . | . | . | . | . |
| D | 75,04 | 115,69 | 19,26 | . | . | . | D | . | . | . | . | . | . |
| Gemeinden mit 20 000 bis unter 50 000 Einwohnern | | | | | | | Insgesamt | | | | | | |
| A | 70 | 62 | 5 | . | . | . | A | 709 | 614 | 79 | 16 | . | . |
| B | 247 | 46 | 197 | . | . | . | B | 1 358 | 580 | 658 | 121 | 121 | . |
| C | 8 811 | 7 580 | 1 090 | . | . | . | C | 74 029 | 59 306 | 12 014 | 2 709 | 2 708 | . |
| D | 35,71 | 165,20 | 5,55 | . | . | . | D | 54,49 | 102,34 | 18,27 | 22,35 | 22,36 | . |

Thüringen

| Gemeinden unter 2 000 Einwohnern | | | | | | | Gemeinden mit 50 000 bis unter 100 000 Einwohnern | | | | | | | |
|--|-------|-------|-------|-------|---|-------|--|--------|--------|-------|------|---|------|---|
| A | 105 | 77 | 18 | 10 | . | 6 | A | . | . | . | . | . | . | . |
| B | 67 | 47 | 16 | 4 | . | 2 | B | . | . | . | . | . | . | . |
| C | 1 178 | 1 065 | 65 | 48 | . | 9 | C | . | . | . | . | . | . | . |
| D | 17,56 | 22,57 | 4,13 | 11,53 | . | 4,51 | D | . | . | . | . | . | . | . |
| Gemeinden mit 2000 bis unter 5 000 Einwohnern | | | | | | | Gemeinden mit 100 000 bis unter 200 000 Einwohnern | | | | | | | |
| A | 93 | 75 | 13 | 5 | . | . | A | 9 | 9 | . | . | . | . | . |
| B | 67 | 52 | 12 | 2 | . | . | B | 17 | 17 | . | . | . | . | . |
| C | 1 425 | 1 308 | 94 | 22 | . | . | C | 1 412 | 1 412 | . | . | . | . | . |
| D | 21,37 | 25,15 | 7,71 | 9,20 | . | . | D | 85,16 | 85,16 | . | . | . | . | . |
| Gemeinden mit 5 000 bis unter 10 000 Einwohnern | | | | | | | Gemeinden mit 200 000 bis unter 500 000 Einwohnern | | | | | | | |
| A | 53 | 47 | . | . | . | . | A | 28 | 22 | 6 | . | . | . | . |
| B | 43 | 33 | . | . | . | . | B | 16 | 13 | 3 | . | . | . | . |
| C | 870 | 847 | . | . | . | . | C | 2 108 | 1 977 | 132 | . | . | . | . |
| D | 20,28 | 25,37 | . | . | . | . | D | 130,15 | 152,21 | 41,00 | . | . | . | . |
| Gemeinden mit 10 000 bis unter 20 000 Einwohnern | | | | | | | Gemeinden mit 500 000 Einwohnern und mehr | | | | | | | |
| A | 39 | 31 | . | . | . | 6 | A | . | . | . | . | . | . | . |
| B | 38 | 25 | . | 13 | . | 2 | B | . | . | . | . | . | . | . |
| C | 1 069 | 948 | . | 119 | . | 38 | C | . | . | . | . | . | . | . |
| D | 28,50 | 38,62 | . | 9,26 | . | 16,56 | D | . | . | . | . | . | . | . |
| Gemeinden mit 20 000 bis unter 50 000 Einwohnern | | | | | | | Insgesamt | | | | | | | |
| A | 84 | 74 | 7 | . | . | . | A | 412 | 336 | 48 | 28 | . | 21 | . |
| B | 58 | 52 | 4 | . | . | . | B | 306 | 240 | 42 | 24 | . | 9 | . |
| C | 2 531 | 2 466 | 56 | . | . | . | C | 10 638 | 10 067 | 364 | 207 | . | 67 | . |
| D | 43,50 | 47,05 | 12,73 | . | . | . | D | 34,81 | 42,01 | 8,61 | 8,75 | . | 7,30 | . |

*)Zeichenerklärung siehe Seite 1

[illegible]

| Berlin | | | | | | | | Bremen | | | | | | | |
|--------|--------|---|---|---|---|---|---|--------|--------|--------|---|---|---|---|---|
| A | 5 | . | . | . | . | . | . | A | 68 | 65 | . | . | . | . | . |
| B | 5 | . | . | . | . | . | . | B | 71 | 68 | . | . | . | . | . |
| C | 2 206 | . | . | . | . | . | . | C | 8 476 | 8 024 | . | . | . | . | . |
| D | 456,93 | . | . | . | . | . | . | D | 119,93 | 118,86 | . | . | . | . | . |

| Gemeinden unter 2 000 Einwohnern | | | | | | | | Gemeinden mit 50 000 bis unter 100 000 Einwohnern | | | | | | | |
|--|---------|---------|-------|--------|--------|-------|-------|--|-----------|-----------|--------|---------|---------|-------|-------|
| A | 1 773 | 1 506 | 133 | 134 | 63 | 66 | 5 | A | 580 | 516 | 16 | 48 | 41 | . | . |
| B | 1 890 | 1 217 | 262 | 411 | 321 | 67 | 23 | B | 644 | 400 | 61 | 183 | 179 | 3 | . |
| C | 79 142 | 68 986 | 5 046 | 5 110 | 4 539 | 387 | 184 | C | 67 640 | 55 116 | 2 675 | 9 850 | 9 605 | 36 | . |
| D | 41,87 | 56,69 | 19,25 | 12,43 | 14,12 | 5,78 | 8,06 | D | 104,96 | 137,81 | 43,66 | 53,76 | 53,77 | 14,19 | . |
| Gemeinden mit 2000 bis unter 5 000 Einwohnern | | | | | | | | Gemeinden mit 100 000 bis unter 200 000 Einwohnern | | | | | | | |
| A | 1 965 | 1 707 | 89 | 169 | 121 | 40 | 8 | A | 540 | 507 | 8 | 25 | 22 | . | . |
| B | 2 084 | 1 310 | 315 | 459 | 329 | 122 | 8 | B | 425 | 310 | 26 | 90 | 87 | . | . |
| C | 136 773 | 117 424 | 5 670 | 13 679 | 13 014 | 534 | 131 | C | 67 607 | 53 096 | 464 | 14 048 | 13 854 | . | . |
| D | 65,64 | 89,61 | 18,01 | 29,83 | 39,60 | 4,37 | 16,90 | D | 158,89 | 171,27 | 17,88 | 156,88 | 159,32 | . | . |
| Gemeinden mit 5 000 bis unter 10 000 Einwohnern | | | | | | | | Gemeinden mit 200 000 bis unter 500 000 Einwohnern | | | | | | | |
| A | 2 257 | 1 948 | 99 | 210 | 124 | . | . | A | 263 | 240 | . | . | 18 | . | . |
| B | 2 283 | 1 464 | 302 | 517 | 421 | 89 | . | B | 475 | 248 | . | 48 | 48 | . | . |
| C | 178 007 | 152 199 | 8 562 | 17 246 | 16 799 | 319 | . | C | 61 166 | 50 044 | . | 6 046 | 6 016 | . | . |
| D | 77,97 | 103,95 | 28,32 | 33,39 | 39,92 | 3,57 | . | D | 128,64 | 202,05 | . | 126,05 | 125,72 | . | . |
| Gemeinden mit 10 000 bis unter 20 000 Einwohnern | | | | | | | | Gemeinden mit 500 000 Einwohnern und mehr | | | | | | | |
| A | 2 670 | 2 389 | 111 | 170 | 121 | 42 | 7 | A | 402 | 377 | . | . | 14 | 9 | . |
| B | 3 018 | 1 843 | 523 | 652 | 588 | 46 | 18 | B | 534 | 330 | . | 204 | 194 | 10 | . |
| C | 229 944 | 196 069 | 9 709 | 24 167 | 23 393 | 473 | 300 | C | 232 363 | 195 750 | . | 36 601 | 36 271 | 327 | . |
| D | 76,19 | 106,38 | 18,57 | 37,06 | 39,78 | 10,37 | 16,39 | D | 435,39 | 594,08 | . | 179,39 | 186,89 | 33,72 | . |
| Gemeinden mit 20 000 bis unter 50 000 Einwohnern | | | | | | | | Insgesamt | | | | | | | |
| A | 2 244 | 2 056 | 70 | 118 | 98 | 15 | 5 | A | 12 694 | 11 246 | 531 | 917 | 622 | 262 | 33 |
| B | 2 406 | 1 581 | 351 | 474 | 434 | 27 | 14 | B | 13 761 | 8 703 | 2 021 | 3 037 | 2 600 | 363 | 74 |
| C | 216 409 | 190 944 | 6 010 | 19 456 | 17 986 | 328 | 1 142 | C | 1 269 052 | 1 079 627 | 43 222 | 146 203 | 141 476 | 2 448 | 2 278 |
| D | 89,94 | 120,78 | 17,11 | 41,05 | 41,49 | 12,25 | 83,95 | D | 92,22 | 124,05 | 21,39 | 48,14 | 54,41 | 6,74 | 30,98 |

| Gemeinden unter 2 000 Einwohnern | | | | | | | | Gemeinden mit 50 000 bis unter 100 000 Einwohnern | | | | | | | |
|--|--------|--------|-------|-------|-------|------|------|--|---------|---------|--------|--------|--------|-------|------|
| A | 603 | 432 | 108 | 63 | 11 | 46 | 6 | A | . | . | 18 | 9 | . | 6 | . |
| B | 851 | 430 | 301 | 120 | 49 | 66 | 5 | B | 267 | 169 | 55 | 44 | . | 35 | . |
| C | 13 620 | 10 945 | 2 275 | 400 | 265 | 101 | 35 | C | 12 618 | 11 050 | 1 160 | 408 | . | 235 | . |
| D | 16,01 | 25,46 | 7,57 | 3,32 | 5,39 | 1,51 | 7,19 | D | 47,21 | 65,53 | 21,03 | 9,37 | . | 6,65 | . |
| Gemeinden mit 2000 bis unter 5 000 Einwohnern | | | | | | | | Gemeinden mit 100 000 bis unter 200 000 Einwohnern | | | | | | | |
| A | 540 | 437 | 66 | 37 | . | 23 | . | A | 152 | 140 | . | . | . | . | . |
| B | 623 | 411 | 136 | 75 | 52 | 18 | . | B | 173 | 122 | 20 | 32 | . | . | . |
| C | 18 205 | 13 987 | 3 559 | 658 | 606 | 36 | . | C | 12 016 | 10 694 | 657 | 665 | . | . | . |
| D | 29,24 | 33,99 | 26,10 | 8,79 | 11,55 | 2,00 | . | D | 69,42 | 88,01 | 33,24 | 20,89 | . | . | . |
| Gemeinden mit 5 000 bis unter 10 000 Einwohnern | | | | | | | | Gemeinden mit 200 000 bis unter 500 000 Einwohnern | | | | | | | |
| A | 589 | 521 | 22 | 46 | . | 26 | . | A | 347 | 315 | 17 | 15 | 5 | 10 | . |
| B | 792 | 505 | 41 | 246 | 132 | 108 | . | B | 319 | 252 | 34 | 32 | 26 | 6 | . |
| C | 22 814 | 19 780 | 1 123 | 1 911 | 1 742 | 135 | . | C | 24 072 | 21 140 | 1 488 | 1 445 | 934 | 511 | . |
| D | 28,80 | 39,17 | 27,28 | 7,77 | 13,15 | 1,25 | . | D | 75,56 | 83,75 | 43,39 | 45,28 | 35,83 | 87,41 | . |
| Gemeinden mit 10 000 bis unter 20 000 Einwohnern | | | | | | | | Gemeinden mit 500 000 Einwohnern und mehr | | | | | | | |
| A | 765 | 707 | 19 | 39 | . | 22 | . | A | . | . | . | . | . | . | . |
| B | 805 | 600 | 52 | 153 | 137 | 16 | . | B | . | . | . | . | . | . | . |
| C | 40 972 | 37 085 | 842 | 3 044 | 2 956 | 84 | . | C | . | . | . | . | . | . | . |
| D | 50,89 | 61,77 | 16,27 | 19,89 | 21,62 | 5,38 | . | D | . | . | . | . | . | . | . |
| Gemeinden mit 20 000 bis unter 50 000 Einwohnern | | | | | | | | Insgesamt | | | | | | | |
| A | 742 | 688 | 14 | 40 | 21 | 19 | . | A | 3 989 | 3 463 | 272 | 254 | 89 | 152 | 13 |
| B | 962 | 717 | 16 | 229 | 202 | 27 | . | B | 4 794 | 3 207 | 657 | 931 | 615 | 276 | 39 |
| C | 39 588 | 33 568 | 341 | 5 680 | 5 484 | 196 | . | C | 184 161 | 158 430 | 11 520 | 14 211 | 12 759 | 1 297 | 155 |
| D | 41,15 | 46,84 | 20,91 | 24,80 | 27,16 | 7,22 | . | D | 38,41 | 49,40 | 17,55 | 15,27 | 20,74 | 4,70 | 3,96 |

- 15 -

2 Kaufwerte für Bauland 2. Vj. 2005 nach Baulandarten, Ländern und Baugebieten *)

| Baulandarten | | | | | | | | Baulandarten | | | | | | |
|---|----------------|-------------|-------------------|----------------|--------------------------|--------------|----------------------|--------------|----------------|-------------|-------------------|----------------|--------------------------|--------------|
| insgesamt | baureifes Land | Rohbau-land | sonstiges Bauland | | | | | insgesamt | baureifes Land | Rohbau-land | sonstiges Bauland | | | |
| | | | insgesamt | davon | | | | | | | insgesamt | davon | | |
| | | | | Industrie-land | Land für Verkehrs-zwecke | Frei-flächen | | | | | | Industrie-land | Land für Verkehrs-zwecke | Frei-flächen |
| Deutschland | | | | | | | | | | | | | | |
| Geschäftsgebiet | | | | | | | Wohngebiet insgesamt | | | | | | | |
| 163 | 146 | 5 | 12 | 5 | . | . | A | 12 722 | 11 951 | 446 | 325 | . | 295 | . |
| 334 | 310 | 13 | 11 | 7 | 4 | . | B | 10 815 | 8 509 | 1 768 | 539 | . | 460 | 64 |
| 43 673 | 42 794 | 43 | 836 | 670 | 166 | . | C | 1 049 925 | 1 009 336 | 36 485 | 4 104 | . | 2 840 | 887 |
| 130,74 | 138,07 | 3,37 | 72,76 | 92,62 | 39,03 | . | D | 97,08 | 118,62 | 20,64 | 7,62 | . | 6,17 | 13,78 |
| Geschäftsgebiet mit Wohngebiet gemischt | | | | | | | Industriegebiet | | | | | | | |
| 577 | 540 | 15 | 22 | . | 14 | . | A | 964 | 194 | 59 | 711 | 694 | . | . |
| 689 | 614 | 46 | 29 | . | 12 | 10 | B | 4 180 | 752 | 233 | 3 195 | 3 179 | 11 | . |
| 72 383 | 68 854 | 2 043 | 1 485 | . | 172 | 1 147 | C | 180 006 | 22 749 | 4 165 | 153 092 | 152 786 | 158 | . |
| 105,11 | 112,17 | 44,36 | 51,73 | . | 14,61 | 109,90 | D | 43,06 | 30,25 | 17,86 | 47,91 | 48,06 | 14,62 | . |
| Wohngebiet in geschlossener Bauweise | | | | | | | Dorfgebiet | | | | | | | |
| 2 828 | 2 780 | 34 | 14 | . | 11 | . | A | 2 257 | 1 878 | 278 | 101 | 6 | 83 | 12 |
| 2 015 | 1 906 | 70 | 39 | . | 15 | . | B | 2 537 | 1 725 | 618 | 194 | 9 | 153 | 32 |
| 300 721 | 299 330 | 1 274 | 116 | . | 55 | . | C | 107 225 | 94 323 | 12 006 | 896 | 236 | 410 | 251 |
| 149,27 | 157,06 | 18,17 | 3,00 | . | 3,74 | . | D | 42,27 | 54,67 | 19,44 | 4,63 | 26,84 | 2,69 | 7,77 |
| Wohngebiet in offener Bauweise | | | | | | | Insgesamt | | | | | | | |
| 9 894 | 9 171 | 412 | 311 | . | 284 | . | A | 16 683 | 14 709 | 803 | 1 171 | 711 | 414 | 46 |
| 8 801 | 6 603 | 1 697 | 500 | . | 446 | 40 | B | 18 555 | 11 910 | 2 677 | 3 968 | 3 215 | 640 | 113 |
| 749 204 | 710 005 | 35 211 | 3 988 | . | 2 785 | 826 | C | 1 453 213 | 1 238 057 | 54 742 | 160 414 | 154 235 | 3 745 | 2 433 |
| 85,13 | 107,53 | 20,74 | 7,98 | . | 6,25 | 20,45 | D | 78,32 | 103,95 | 20,45 | 40,43 | 47,97 | 5,86 | 21,58 |
| Baden-Württemberg | | | | | | | | | | | | | | |
| Geschäftsgebiet | | | | | | | Wohngebiet insgesamt | | | | | | | |
| 11 | 11 | . | . | . | . | . | A | 1 266 | 1 212 | 53 | . | . | . | . |
| 32 | 32 | . | . | . | . | . | B | 828 | 724 | 99 | . | . | . | . |
| 7 698 | 7 698 | . | . | . | . | . | C | 143 690 | 138 453 | 5 018 | . | . | . | . |
| 240,83 | 240,83 | . | . | . | . | . | D | 173,44 | 191,36 | 50,75 | . | . | . | . |
| Geschäftsgebiet mit Wohngebiet gemischt | | | | | | | Industriegebiet | | | | | | | |
| 51 | . | . | . | . | . | . | A | 83 | 8 | 6 | 69 | 69 | . | . |
| 45 | 37 | . | . | . | . | . | B | 260 | 9 | 12 | 238 | 238 | . | . |
| 8 675 | 7 695 | . | . | . | . | . | C | 12 691 | 1 157 | 580 | 10 955 | 10 955 | . | . |
| 191,70 | 205,68 | . | . | . | . | . | D | 48,91 | 129,67 | 47,80 | 45,94 | 45,94 | . | . |
| Wohngebiet in geschlossener Bauweise | | | | | | | Dorfgebiet | | | | | | | |
| . | . | . | . | . | . | . | A | 311 | 279 | 31 | . | . | . | . |
| 127 | 122 | . | . | . | . | . | B | 262 | 178 | 83 | . | . | . | . |
| 28 592 | 28 351 | . | . | . | . | . | C | 23 339 | 21 828 | 1 472 | . | . | . | . |
| 224,88 | 231,76 | . | . | . | . | . | D | 89,18 | 122,89 | 17,69 | . | . | . | . |
| Wohngebiet in offener Bauweise | | | | | | | Insgesamt | | | | | | | |
| . | . | . | . | . | . | . | A | 1 722 | 1 559 | 90 | 73 | 69 | . | . |
| 701 | 601 | 94 | . | . | . | . | B | 1 427 | 979 | 194 | 253 | 238 | . | . |
| 115 098 | 110 102 | 4 778 | . | . | . | . | C | 196 094 | 176 830 | 7 070 | 12 193 | 10 955 | . | . |
| 164,12 | 183,14 | 50,79 | . | . | . | . | D | 137,43 | 180,54 | 36,40 | 48,14 | 45,94 | . | . |
| Bayern | | | | | | | | | | | | | | |
| Geschäftsgebiet | | | | | | | Wohngebiet insgesamt | | | | | | | |
| 22 | 22 | . | . | . | . | . | A | 2 432 | 2 169 | 44 | 219 | . | 201 | 18 |
| 65 | 65 | . | . | . | . | . | B | 2 016 | 1 546 | 132 | 338 | . | 306 | 33 |
| 21 655 | 21 655 | . | . | . | . | . | C | 357 745 | 350 233 | 5 134 | 2 378 | . | 1 655 | 723 |
| 335,63 | 335,63 | . | . | . | . | . | D | 177,43 | 226,58 | 38,75 | 7,03 | . | 5,42 | 22,23 |
| Geschäftsgebiet mit Wohngebiet gemischt | | | | | | | Industriegebiet | | | | | | | |
| 75 | 75 | . | . | . | . | . | A | 232 | 7 | . | . | . | . | . |
| 88 | 88 | . | . | . | . | . | B | 823 | 6 | . | 812 | 812 | . | . |
| 22 800 | 22 800 | . | . | . | . | . | C | 69 626 | 3 967 | . | 65 316 | 65 316 | . | . |
| 259,90 | 259,90 | . | . | . | . | . | D | 84,61 | 676,34 | . | 80,48 | 80,48 | . | . |
| Wohngebiet in geschlossener Bauweise | | | | | | | Dorfgebiet | | | | | | | |
| 1 674 | . | . | . | . | . | . | A | 159 | 142 | . | . | . | . | . |
| 1 185 | 1 184 | . | . | . | . | . | B | 120 | 101 | 17 | . | . | . | . |
| 215 660 | 215 649 | . | . | . | . | . | C | 10 256 | 9 421 | 711 | . | . | . | . |
| 182,01 | 182,11 | . | . | . | . | . | D | 85,24 | 93,53 | 41,59 | . | . | . | . |
| Wohngebiet in offener Bauweise | | | | | | | Insgesamt | | | | | | | |
| 758 | . | 44 | . | . | . | . | A | 2 920 | 2 415 | 61 | 444 | 225 | 201 | 18 |
| 831 | 362 | 132 | 337 | . | 305 | 32 | B | 3 112 | 1 805 | 155 | 1 152 | 814 | 306 | 33 |
| 142 085 | 134 584 | 5 134 | 2 367 | . | 1 647 | 720 | C | 482 083 | 408 077 | 6 189 | 67 817 | 65 440 | 1 655 | 723 |
| 170,90 | 372,23 | 38,75 | 7,02 | . | 5,40 | 22,31 | D | 154,92 | 226,13 | 39,92 | 58,86 | 80,38 | 5,42 | 22,23 |

2 Kaufwerte für Bauland 2. Vj. 2005 nach Baulandarten, Ländern und Baugebieten *)

| Baulandarten | | | | | | | | Baulandarten | | | | | | |
|--------------|----------------|-------------|-------------------|----------------|--------------------------|--------------|--|--------------|----------------|-------------|-------------------|----------------|--------------------------|--------------|
| insgesamt | baureifes Land | Rohbau-land | sonstiges Bauland | | | | | insgesamt | baureifes Land | Rohbau-land | sonstiges Bauland | | | |
| | | | insgesamt | davon | | | | | | | insgesamt | davon | | |
| | | | | Industrie-land | Land für Verkehrs-zwecke | Frei-flächen | | | | | | Industrie-land | Land für Verkehrs-zwecke | Frei-flächen |

Berlin

| Geschäftsgebiet | | | | | | | Wohngebiet insgesamt | | | | | | | |
|---|---|---|---|---|---|---|----------------------|--------|---|---|---|---|---|---|
| A | . | . | . | . | . | . | A | 5 | . | . | . | . | . | . |
| B | . | . | . | . | . | . | B | 5 | . | . | . | . | . | . |
| C | . | . | . | . | . | . | C | 2 206 | . | . | . | . | . | . |
| D | . | . | . | . | . | . | D | 456,93 | . | . | . | . | . | . |
| Geschäftsgebiet mit Wohngebiet gemischt | | | | | | | Industriegebiet | | | | | | | |
| A | . | . | . | . | . | . | A | . | . | . | . | . | . | . |
| B | . | . | . | . | . | . | B | . | . | . | . | . | . | . |
| C | . | . | . | . | . | . | C | . | . | . | . | . | . | . |
| D | . | . | . | . | . | . | D | . | . | . | . | . | . | . |
| Wohngebiet in geschlossener Bauweise | | | | | | | Dorfgebiet | | | | | | | |
| A | . | . | . | . | . | . | A | . | . | . | . | . | . | . |
| B | . | . | . | . | . | . | B | . | . | . | . | . | . | . |
| C | . | . | . | . | . | . | C | . | . | . | . | . | . | . |
| D | . | . | . | . | . | . | D | . | . | . | . | . | . | . |
| Wohngebiet in offener Bauweise | | | | | | | Insgesamt | | | | | | | |
| A | . | . | . | . | . | . | A | 5 | . | . | . | . | . | . |
| B | . | . | . | . | . | . | B | 5 | . | . | . | . | . | . |
| C | . | . | . | . | . | . | C | 2 206 | . | . | . | . | . | . |
| D | . | . | . | . | . | . | D | 456,93 | . | . | . | . | . | . |

Brandenburg

| Geschäftsgebiet | | | | | | | Wohngebiet insgesamt | | | | | | | |
|---|--------|--------|-------|-------|---|-------|----------------------|--------|--------|-------|-------|-------|-------|---|
| A | 6 | 6 | . | . | . | . | A | 1 049 | 1 028 | 16 | 5 | . | 5 | . |
| B | 21 | 21 | . | . | . | . | B | 816 | 776 | 38 | 2 | . | 2 | . |
| C | 832 | 832 | . | . | . | . | C | 54 362 | 52 939 | 1 398 | 24 | . | 24 | . |
| D | 39,64 | 39,64 | . | . | . | . | D | 66,62 | 68,20 | 36,69 | 15,70 | . | 15,70 | . |
| Geschäftsgebiet mit Wohngebiet gemischt | | | | | | | Industriegebiet | | | | | | | |
| A | 127 | 118 | . | . | . | . | A | 56 | 28 | . | . | . | . | . |
| B | 214 | 182 | 31 | . | . | . | B | 358 | 132 | . | 225 | 225 | . | . |
| C | 8 630 | 6 888 | 1 646 | . | . | . | C | 11 177 | 4 037 | . | 7 134 | 7 134 | . | . |
| D | 40,25 | 37,94 | 52,73 | . | . | . | D | 31,21 | 30,60 | . | 31,77 | 31,77 | . | . |
| Wohngebiet in geschlossener Bauweise | | | | | | | Dorfgebiet | | | | | | | |
| A | 19 | 19 | . | . | . | . | A | 383 | 374 | . | . | . | . | . |
| B | 6 | 6 | . | . | . | . | B | 404 | 387 | . | 3 | . | . | . |
| C | 624 | 624 | . | . | . | . | C | 13 864 | 13 460 | . | 20 | . | . | . |
| D | 98,47 | 98,47 | . | . | . | . | D | 34,30 | 34,75 | . | 6,06 | . | . | . |
| Wohngebiet in offener Bauweise | | | | | | | Insgesamt | | | | | | | |
| A | 1 030 | 1 009 | 16 | 5 | . | 5 | A | 1 621 | 1 554 | 28 | 39 | 28 | 11 | . |
| B | 810 | 770 | 38 | 2 | . | 2 | B | 1 814 | 1 498 | 85 | 231 | 225 | 6 | . |
| C | 53 738 | 52 315 | 1 398 | 24 | . | 24 | C | 88 864 | 78 156 | 3 434 | 7 274 | 7 145 | 129 | . |
| D | 66,38 | 67,95 | 36,69 | 15,70 | . | 15,70 | D | 49,00 | 52,17 | 40,58 | 31,49 | 31,72 | 22,54 | . |

Bremen

| Geschäftsgebiet | | | | | | | Bremen | | Wohngebiet insgesamt | | | | | | |
|---|--------|--------|---|---|---|---|-----------------|---|----------------------|--------|---|---|---|---|---|
| A | . | . | . | . | . | . | . | A | 63 | 63 | . | . | . | . | . |
| B | . | . | . | . | . | . | . | B | 51 | 51 | . | . | . | . | . |
| C | . | . | . | . | . | . | . | C | 6 140 | 6 140 | . | . | . | . | . |
| D | . | . | . | . | . | . | . | D | 120,95 | 120,95 | . | . | . | . | . |
| Geschäftsgebiet mit Wohngebiet gemischt | | | | | | | Industriegebiet | | | | | | | | |
| A | . | . | . | . | . | . | . | A | . | . | . | . | . | . | . |
| B | . | . | . | . | . | . | . | B | . | . | . | . | . | . | . |
| C | . | . | . | . | . | . | . | C | . | . | . | . | . | . | . |
| D | . | . | . | . | . | . | . | D | . | . | . | . | . | . | . |
| Wohngebiet in geschlossener Bauweise | | | | | | | Dorfgebiet | | | | | | | | |
| A | 13 | 13 | . | . | . | . | . | A | . | . | . | . | . | . | . |
| B | 10 | 10 | . | . | . | . | . | B | . | . | . | . | . | . | . |
| C | 645 | 645 | . | . | . | . | . | C | . | . | . | . | . | . | . |
| D | 64,00 | 64,00 | . | . | . | . | . | D | . | . | . | . | . | . | . |
| Wohngebiet in offener Bauweise | | | | | | | Insgesamt | | | | | | | | |
| A | 50 | 50 | . | . | . | . | . | A | 68 | 65 | . | . | . | . | . |
| B | 41 | 41 | . | . | . | . | . | B | 71 | 68 | . | . | . | . | . |
| C | 5 496 | 5 496 | . | . | . | . | . | C | 8 476 | 8 024 | . | . | . | . | . |
| D | 135,04 | 135,04 | . | . | . | . | . | D | 119,93 | 118,86 | . | . | . | . | . |

*) Zeichenerklärung siehe Seite 1

2 Kaufwerte für Bauland 2. Vj. 2005 nach Baulandarten, Ländern und Baugebieten *)

| Baulandarten | | | | | | | | Baulandarten | | | | | | |
|---|----------------|-------------|-------------------|----------------|--------------------------|-----------|----------------------|----------------|-------------|-------------------|----------------|--------------------------|--------------|--------------|
| insgesamt | baureifes Land | Rohbau-land | sonstiges Bauland | | | insgesamt | | baureifes Land | Rohbau-land | sonstiges Bauland | | | | |
| | | | insgesamt | davon | | | | | | insgesamt | Industrie-land | Land für Verkehrs-zwecke | Frei-flächen | |
| | | | | Industrie-land | Land für Verkehrs-zwecke | | | | | | | | | Frei-flächen |
| Hessen | | | | | | | | | | | | | | |
| Geschäftsgebiet | | | | | | | Wohngebiet insgesamt | | | | | | | |
| . | . | . | . | . | . | . | A | 433 | 421 | 12 | . | . | . | . |
| . | . | . | . | . | . | . | B | 296 | 266 | 30 | . | . | . | . |
| . | . | . | . | . | . | . | C | 35 753 | 35 012 | 741 | . | . | . | . |
| . | . | . | . | . | . | . | D | 120,65 | 131,39 | 24,80 | . | . | . | . |
| Geschäftsgebiet mit Wohngebiet gemischt | | | | | | | Industriegebiet | | | | | | | |
| 27 | . | . | . | . | . | . | A | . | . | . | . | . | . | . |
| 32 | 24 | . | . | . | . | . | B | . | . | . | . | . | . | . |
| 7 313 | 7 071 | . | . | . | . | . | C | . | . | . | . | . | . | . |
| 230,46 | 298,25 | . | . | . | . | . | D | . | . | . | . | . | . | . |
| Wohngebiet in geschlossener Bauweise | | | | | | | Dorfgebiet | | | | | | | |
| 76 | 73 | . | . | . | . | . | A | 90 | 86 | . | . | . | . | . |
| 72 | 52 | . | . | . | . | . | B | 69 | 63 | . | . | . | . | . |
| 4 923 | 4 578 | . | . | . | . | . | C | 6 855 | 6 768 | . | . | . | . | . |
| 68,79 | 88,39 | . | . | . | . | . | D | 99,45 | 108,22 | . | . | . | . | . |
| Wohngebiet in offener Bauweise | | | | | | | Insgesamt | | | | | | | |
| 357 | 348 | 9 | . | . | . | . | A | 557 | 537 | 17 | . | . | . | . |
| 225 | 215 | 10 | . | . | . | . | B | 423 | 365 | 44 | . | . | . | . |
| 30 831 | 30 435 | 396 | . | . | . | . | C | 51 252 | 49 348 | 1 069 | . | . | . | . |
| 137,16 | 141,77 | 39,21 | . | . | . | . | D | 121,28 | 135,24 | 24,15 | . | . | . | . |
| Mecklenburg-Vorpommern | | | | | | | | | | | | | | |
| Geschäftsgebiet | | | | | | | Wohngebiet insgesamt | | | | | | | |
| . | . | . | . | . | . | . | A | 404 | 362 | 30 | 12 | . | . | . |
| . | . | . | . | . | . | . | B | 364 | 292 | 34 | 38 | . | 14 | . |
| . | . | . | . | . | . | . | C | 20 001 | 19 507 | 388 | 105 | . | 47 | . |
| . | . | . | . | . | . | . | D | 54,88 | 66,77 | 11,32 | 2,77 | . | 3,31 | . |
| Geschäftsgebiet mit Wohngebiet gemischt | | | | | | | Industriegebiet | | | | | | | |
| 9 | . | . | . | . | . | . | A | . | . | . | . | . | . | . |
| 12 | 12 | . | . | . | . | . | B | . | . | . | . | . | . | . |
| 615 | 610 | . | . | . | . | . | C | . | . | . | . | . | . | . |
| 51,37 | 52,00 | . | . | . | . | . | D | . | . | . | . | . | . | . |
| Wohngebiet in geschlossener Bauweise | | | | | | | Dorfgebiet | | | | | | | |
| 280 | 243 | 25 | 12 | . | . | . | A | 287 | 141 | 110 | 36 | . | 33 | . |
| 236 | 179 | 19 | 38 | . | 14 | . | B | 518 | 134 | 293 | 91 | . | 88 | . |
| 14 054 | 13 666 | 283 | 105 | . | 47 | . | C | 10 047 | 5 452 | 4 294 | 301 | . | 271 | . |
| 59,60 | 76,25 | 15,18 | 2,77 | . | 3,31 | . | D | 19,38 | 40,81 | 14,64 | 3,30 | . | 3,09 | . |
| Wohngebiet in offener Bauweise | | | | | | | Insgesamt | | | | | | | |
| 124 | 119 | 5 | . | . | . | . | A | 702 | 511 | 141 | 50 | . | 43 | . |
| 129 | 113 | 16 | . | . | . | . | B | 896 | 437 | 328 | 131 | . | 102 | 28 |
| 5 947 | 5 841 | 106 | . | . | . | . | C | 30 704 | 25 569 | 4 688 | 448 | . | 319 | 96 |
| 46,23 | 51,71 | 6,74 | . | . | . | . | D | 34,26 | 58,44 | 14,29 | 3,42 | . | 3,12 | 3,40 |
| Niedersachsen | | | | | | | | | | | | | | |
| Geschäftsgebiet | | | | | | | Wohngebiet insgesamt | | | | | | | |
| 26 | 23 | . | . | . | . | . | A | 2 992 | 2 933 | 50 | 9 | . | 9 | . |
| 52 | 46 | . | . | . | . | . | B | 2 563 | 2 160 | 399 | 4 | . | 4 | . |
| 5 101 | 4 777 | . | . | . | . | . | C | 182 021 | 173 177 | 8 728 | 115 | . | 115 | . |
| 98,46 | 103,27 | . | . | . | . | . | D | 71,02 | 80,19 | 21,88 | 25,82 | . | 25,82 | . |
| Geschäftsgebiet mit Wohngebiet gemischt | | | | | | | Industriegebiet | | | | | | | |
| 56 | 53 | . | . | . | . | . | A | 279 | 116 | 6 | 157 | 146 | . | . |
| 88 | 83 | . | . | . | . | . | B | 1 306 | 443 | 49 | 813 | 801 | 8 | . |
| 8 782 | 8 728 | . | . | . | . | . | C | 53 780 | 10 363 | 945 | 42 471 | 42 211 | 120 | . |
| 99,44 | 104,64 | . | . | . | . | . | D | 41,19 | 23,38 | 19,16 | 52,24 | 52,72 | 15,82 | . |
| Wohngebiet in geschlossener Bauweise | | | | | | | Dorfgebiet | | | | | | | |
| 147 | 147 | . | . | . | . | . | A | 307 | 280 | 17 | 10 | . | 5 | 5 |
| 78 | 78 | . | . | . | . | . | B | 452 | 373 | 56 | 23 | . | 1 | 22 |
| 9 516 | 9 516 | . | . | . | . | . | C | 15 192 | 13 760 | 1 267 | 165 | . | 13 | 152 |
| 121,28 | 121,28 | . | . | . | . | . | D | 33,63 | 36,91 | 22,65 | 7,17 | . | 13,28 | 6,89 |
| Wohngebiet in offener Bauweise | | | | | | | Insgesamt | | | | | | | |
| 2 845 | 2 786 | 50 | 9 | . | 9 | . | A | 3 660 | 3 405 | 75 | 180 | 147 | 27 | 6 |
| 2 485 | 2 081 | 399 | 4 | . | 4 | . | B | 4 461 | 3 105 | 509 | 846 | 804 | 16 | 27 |
| 172 505 | 163 661 | 8 728 | 115 | . | 115 | . | C | 264 876 | 210 806 | 10 993 | 43 076 | 42 406 | 378 | 292 |
| 69,43 | 78,64 | 21,88 | 25,82 | . | 25,82 | . | D | 59,38 | 67,88 | 21,59 | 50,91 | 52,76 | 24,14 | 10,95 |

*) Zeichenerklärung siehe Seite 1

2 Kaufwerte für Bauland 2. Vj. 2005 nach Baulandarten, Ländern und Baugebieten *)

| Baulandarten | | | | | | | | | Baulandarten | | | | | | | |
|---|----------------|-------------|-------------------|----------------|--------------------------|--------------|---|----------------------|----------------|-------------|-------------------|----------------|--------------------------|--------------|--|--|
| insgesamt | baureifes Land | Rohbau-land | sonstiges Bauland | | | | | insgesamt | baureifes Land | Rohbau-land | sonstiges Bauland | | | | | |
| | | | insgesamt | davon | | | | | | | insgesamt | davon | | | | |
| | | | | Industrie-land | Land für Verkehrs-zwecke | Frei-flächen | | | | | | Industrie-land | Land für Verkehrs-zwecke | Frei-flächen | | |
| Nordrhein-Westfalen | | | | | | | | | | | | | | | | |
| Geschäftsgebiet | | | | | | | | Wohngebiet insgesamt | | | | | | | | |
| . | . | . | . | . | . | . | A | 725 | 705 | 20 | . | . | . | . | | |
| . | . | . | . | . | . | . | B | 459 | 439 | 20 | . | . | . | . | | |
| . | . | . | . | . | . | . | C | 56 554 | 55 848 | 706 | . | . | . | . | | |
| . | . | . | . | . | . | . | D | 123,12 | 127,10 | 35,41 | . | . | . | . | | |
| Geschäftsgebiet mit Wohngebiet gemischt | | | | | | | | Industriegebiet | | | | | | | | |
| 14 | . | . | . | . | . | . | A | 33 | . | . | 33 | 33 | . | . | | |
| 9 | 8 | . | . | . | . | . | B | 130 | . | . | 130 | 130 | . | . | | |
| 1 611 | 1 522 | . | . | . | . | . | C | 2 749 | . | . | 2 749 | 2 749 | . | . | | |
| 175,25 | 194,62 | . | . | . | . | . | D | 21,18 | . | . | 21,18 | 21,18 | . | . | | |
| Wohngebiet in geschlossener Bauweise | | | | | | | | Dorfgebiet | | | | | | | | |
| 111 | . | . | . | . | . | . | A | 36 | 19 | . | . | . | . | . | | |
| 74 | 71 | . | . | . | . | . | B | 43 | 12 | . | 29 | . | 29 | . | | |
| 11 670 | 11 591 | . | . | . | . | . | C | 717 | 648 | . | 60 | . | 60 | . | | |
| 157,67 | 162,12 | . | . | . | . | . | D | 16,77 | 52,38 | . | 2,06 | . | 2,06 | . | | |
| Wohngebiet in offener Bauweise | | | | | | | | Insgesamt | | | | | | | | |
| 614 | . | . | . | . | . | . | A | 808 | 736 | 22 | 50 | 33 | 17 | . | | |
| 385 | 368 | 17 | . | . | . | . | B | 641 | 460 | 22 | 159 | 130 | 29 | . | | |
| 44 884 | 44 258 | 626 | . | . | . | . | C | 61 631 | 58 019 | 790 | 2 822 | 2 749 | 73 | . | | |
| 116,48 | 120,29 | 35,96 | . | . | . | . | D | 96,13 | 126,24 | 35,20 | 17,74 | 21,18 | 2,50 | . | | |
| Rheinland-Pfalz | | | | | | | | | | | | | | | | |
| Geschäftsgebiet | | | | | | | | Wohngebiet insgesamt | | | | | | | | |
| . | . | . | . | . | . | . | A | 1 433 | 1 370 | 56 | 7 | . | 7 | . | | |
| . | . | . | . | . | . | . | B | 1 072 | 907 | 162 | 3 | . | 3 | . | | |
| . | . | . | . | . | . | . | C | 80 323 | 78 467 | 1 794 | 62 | . | 62 | . | | |
| . | . | . | . | . | . | . | D | 74,90 | 86,47 | 11,07 | 21,52 | . | 21,52 | . | | |
| Geschäftsgebiet mit Wohngebiet gemischt | | | | | | | | Industriegebiet | | | | | | | | |
| 52 | 52 | . | . | . | . | . | A | 153 | . | 31 | 122 | . | . | . | | |
| 36 | 36 | . | . | . | . | . | B | 512 | . | 52 | 460 | 459 | . | . | | |
| 4 585 | 4 585 | . | . | . | . | . | C | 16 665 | . | 1 176 | 15 489 | 15 481 | . | . | | |
| 127,86 | 127,86 | . | . | . | . | . | D | 32,56 | . | 22,60 | 33,69 | 33,69 | . | . | | |
| Wohngebiet in geschlossener Bauweise | | | | | | | | Dorfgebiet | | | | | | | | |
| 12 | . | . | . | . | . | . | A | 180 | 155 | . | . | . | . | . | | |
| 5 | 4 | . | . | . | . | . | B | 129 | 112 | 16 | . | . | . | . | | |
| 666 | 645 | . | . | . | . | . | C | 6 051 | 5 883 | 162 | . | . | . | . | | |
| 147,38 | 153,39 | . | . | . | . | . | D | 46,96 | 52,32 | 10,01 | . | . | . | . | | |
| Wohngebiet in offener Bauweise | | | | | | | | Insgesamt | | | | | | | | |
| 1 421 | . | . | 7 | . | 7 | . | A | 1 818 | 1 577 | 111 | 130 | 120 | 10 | . | | |
| 1 068 | 903 | 162 | 3 | . | 3 | . | B | 1 749 | 1 056 | 230 | 463 | 459 | 3 | . | | |
| 79 657 | 77 822 | 1 773 | 62 | . | 62 | . | C | 107 624 | 88 935 | 3 132 | 15 558 | 15 481 | 77 | . | | |
| 74,60 | 86,16 | 10,96 | 21,52 | . | 21,52 | . | D | 61,54 | 84,24 | 13,60 | 33,61 | 33,69 | 22,86 | . | | |
| Saarland | | | | | | | | | | | | | | | | |
| Geschäftsgebiet | | | | | | | | Wohngebiet insgesamt | | | | | | | | |
| 8 | . | . | . | . | . | . | A | 403 | 322 | 70 | 11 | . | . | . | | |
| 11 | 10 | . | . | . | . | . | B | 474 | 253 | 201 | 19 | . | . | . | | |
| 457 | 446 | . | . | . | . | . | C | 19 737 | 17 346 | 1 897 | 494 | . | . | . | | |
| 42,62 | 46,76 | . | . | . | . | . | D | 41,68 | 68,56 | 9,43 | 25,49 | . | . | . | | |
| Geschäftsgebiet mit Wohngebiet gemischt | | | | | | | | Industriegebiet | | | | | | | | |
| 6 | . | . | . | . | . | . | A | 9 | . | . | . | . | . | . | | |
| 3 | . | . | . | . | . | . | B | 23 | . | . | . | . | . | . | | |
| 202 | . | . | . | . | . | . | C | 350 | . | . | . | . | . | . | | |
| 60,03 | . | . | . | . | . | . | D | 15,23 | . | . | . | . | . | . | | |
| Wohngebiet in geschlossener Bauweise | | | | | | | | Dorfgebiet | | | | | | | | |
| 7 | 7 | . | . | . | . | . | A | 5 | 5 | . | . | . | . | . | | |
| 5 | 5 | . | . | . | . | . | B | 7 | 7 | . | . | . | . | . | | |
| 486 | 486 | . | . | . | . | . | C | 291 | 291 | . | . | . | . | . | | |
| 95,54 | 95,54 | . | . | . | . | . | D | 44,61 | 44,61 | . | . | . | . | . | | |
| Wohngebiet in offener Bauweise | | | | | | | | Insgesamt | | | | | | | | |
| 396 | 315 | 70 | 11 | . | . | . | A | 431 | 337 | 76 | 18 | 7 | 5 | 6 | | |
| 468 | 248 | 201 | 19 | . | . | . | B | 517 | 284 | 208 | 26 | 17 | 4 | 6 | | |
| 19 251 | 16 860 | 1 897 | 494 | . | . | . | C | 21 037 | 18 333 | 1 964 | 740 | 449 | 47 | 244 | | |
| 41,09 | 68,01 | 9,43 | 25,49 | . | . | . | D | 40,68 | 64,60 | 9,46 | 28,69 | 27,02 | 13,28 | 43,48 | | |

*) Zeichenerklärung siehe Seite 1

2 Kaufwerte für Bauland 2. Vj. 2005 nach Baulandarten, Ländern und Baugebieten *)

| Baulandarten | | | | | | | | Baulandarten | | | | | | |
|---|----------------|-------------|-------------------|----------------|-------------------------|--------------|----------------------|--------------|----------------|-------------|-------------------|----------------|-------------------------|--------------|
| insgesamt | baureifes Land | Rohbau-land | sonstiges Bauland | | | | | insgesamt | baureifes Land | Rohbau-land | sonstiges Bauland | | | |
| | | | insgesamt | davon | | | | | | | insgesamt | davon | | |
| | | | | Industrie-land | Land für Verkehrszwecke | Frei-flächen | | | | | | Industrie-land | Land für Verkehrszwecke | Frei-flächen |
| Sachsen | | | | | | | | | | | | | | |
| Geschäftsgebiet | | | | | | | Wohngebiet insgesamt | | | | | | | |
| 23 | 23 | . | . | . | . | . | A | 465 | 389 | 26 | 50 | . | . | . |
| 48 | 48 | . | . | . | . | . | B | 515 | 337 | 56 | 122 | . | 118 | . |
| 3 342 | 3 342 | . | . | . | . | . | C | 20 250 | 17 734 | 1 860 | 655 | . | 652 | . |
| 70,26 | 70,26 | . | . | . | . | . | D | 39,35 | 52,57 | 33,44 | 5,39 | . | 5,54 | . |
| Geschäftsgebiet mit Wohngebiet gemischt | | | | | | | Industriegebiet | | | | | | | |
| 115 | 108 | . | 7 | . | 6 | . | A | 37 | 7 | . | . | . | . | . |
| 94 | 81 | . | 13 | . | 7 | . | B | 258 | 27 | . | 231 | 231 | . | . |
| 5 012 | 4 859 | . | 153 | . | 5 | . | C | 3 764 | 987 | . | 2 775 | 2 775 | . | . |
| 53,32 | 60,20 | . | 11,55 | . | 0,69 | . | D | 14,57 | 36,58 | . | 12,02 | 12,02 | . | . |
| Wohngebiet in geschlossener Bauweise | | | | | | | Dorfgebiet | | | | | | | |
| 201 | 201 | . | . | . | . | . | A | 81 | 50 | 17 | 14 | . | . | . |
| 152 | 152 | . | . | . | . | . | B | 122 | 72 | 17 | 33 | . | 27 | . |
| 10 364 | 10 364 | . | . | . | . | . | C | 1 751 | 1 594 | 109 | 48 | . | 30 | . |
| 68,11 | 68,11 | . | . | . | . | . | D | 14,40 | 22,12 | 6,42 | 1,47 | . | 1,09 | . |
| Wohngebiet in offener Bauweise | | | | | | | Insgesamt | | | | | | | |
| 264 | 188 | 26 | 50 | . | . | . | A | 721 | 577 | 44 | 100 | . | 67 | . |
| 362 | 185 | 56 | 122 | . | 118 | . | B | 1 036 | 565 | 73 | 398 | 237 | 152 | . |
| 9 886 | 7 371 | 1 860 | 655 | . | 652 | . | C | 34 119 | 28 516 | 1 971 | 3 632 | 2 923 | 686 | . |
| 27,27 | 39,81 | 33,44 | 5,39 | . | 5,54 | . | D | 32,93 | 50,50 | 26,96 | 9,11 | 12,34 | 4,51 | . |
| Sachsen-Anhalt | | | | | | | | | | | | | | |
| Geschäftsgebiet | | | | | | | Wohngebiet insgesamt | | | | | | | |
| . | . | . | . | . | . | . | A | 342 | 332 | 7 | . | . | . | . |
| . | . | . | . | . | . | . | B | 295 | 246 | 47 | . | . | . | . |
| . | . | . | . | . | . | . | C | 11 459 | 11 080 | 367 | . | . | . | . |
| . | . | . | . | . | . | . | D | 38,90 | 45,06 | 7,77 | . | . | . | . |
| Geschäftsgebiet mit Wohngebiet gemischt | | | | | | | Industriegebiet | | | | | | | |
| 36 | 32 | . | . | . | . | . | A | 48 | . | . | . | 25 | . | . |
| 45 | 43 | . | . | . | . | . | B | 322 | 111 | . | 141 | 139 | . | . |
| 1 998 | 1 941 | . | . | . | . | . | C | 4 738 | 1 680 | . | 2 565 | 2 543 | . | . |
| 44,45 | 45,66 | . | . | . | . | . | D | 14,71 | 15,16 | . | 18,20 | 18,28 | . | . |
| Wohngebiet in geschlossener Bauweise | | | | | | | Dorfgebiet | | | | | | | |
| 12 | 12 | . | . | . | . | . | A | 101 | 96 | . | . | . | . | . |
| 4 | 4 | . | . | . | . | . | B | 74 | 63 | . | . | . | . | . |
| 200 | 200 | . | . | . | . | . | C | 1 138 | 992 | . | . | . | . | . |
| 54,29 | 54,29 | . | . | . | . | . | D | 15,34 | 15,88 | . | . | . | . | . |
| Wohngebiet in offener Bauweise | | | | | | | Insgesamt | | | | | | | |
| 330 | 320 | 7 | . | . | . | . | A | 529 | 482 | 10 | 37 | 27 | 10 | . |
| 291 | 242 | 47 | . | . | . | . | B | 740 | 466 | 128 | 147 | 140 | 7 | . |
| 11 260 | 10 880 | 367 | . | . | . | . | C | 19 579 | 15 940 | 988 | 2 651 | 2 555 | 96 | . |
| 38,70 | 44,92 | 7,77 | . | . | . | . | D | 26,45 | 34,21 | 7,75 | 18,07 | 18,26 | 14,10 | . |
| Schleswig-Holstein | | | | | | | | | | | | | | |
| Geschäftsgebiet | | | | | | | Wohngebiet insgesamt | | | | | | | |
| . | . | . | . | . | . | . | A | 446 | 417 | . | . | . | . | . |
| . | . | . | . | . | . | . | B | 883 | 353 | 529 | . | . | . | . |
| . | . | . | . | . | . | . | C | 52 235 | 44 131 | 8 105 | . | . | . | . |
| . | . | . | . | . | . | . | D | 59,18 | 124,98 | 15,31 | . | . | . | . |
| Geschäftsgebiet mit Wohngebiet gemischt | | | | | | | Industriegebiet | | | | | | | |
| . | . | . | . | . | . | . | A | 23 | . | 7 | . | . | . | . |
| . | . | . | . | . | . | . | B | 154 | . | 31 | 118 | 118 | . | . |
| . | . | . | . | . | . | . | C | 3 290 | . | 553 | 2 635 | 2 635 | . | . |
| . | . | . | . | . | . | . | D | 21,31 | . | 17,67 | 22,42 | 22,42 | . | . |
| Wohngebiet in geschlossener Bauweise | | | | | | | Dorfgebiet | | | | | | | |
| 55 | . | . | . | . | . | . | A | 237 | 192 | . | . | . | . | . |
| 59 | 36 | . | . | . | . | . | B | 287 | 186 | 97 | . | . | . | . |
| 3 169 | 2 939 | . | . | . | . | . | C | 16 884 | 13 454 | 3 356 | . | . | . | . |
| 53,99 | 82,38 | . | . | . | . | . | D | 58,92 | 72,37 | 34,62 | . | . | . | . |
| Wohngebiet in offener Bauweise | | | | | | | Insgesamt | | | | | | | |
| 391 | . | . | . | . | . | . | A | 709 | 614 | 79 | 16 | . | . | . |
| 824 | 317 | 506 | . | . | . | . | B | 1 358 | 580 | 658 | 121 | 121 | . | . |
| 49 067 | 41 192 | 7 875 | . | . | . | . | C | 74 029 | 59 306 | 12 014 | 2 709 | 2 708 | . | . |
| 59,55 | 129,77 | 15,55 | . | . | . | . | D | 54,49 | 102,34 | 18,27 | 22,35 | 22,36 | . | . |

*) Zeichenerklärung siehe Seite 1

2 Kaufwerte für Bauland 2. Vj. 2005 nach Baulandarten, Ländern und Baugebieten *)

| Baulandarten | | | | | | | | Baulandarten | | | | | | |
|---|----------------|-------------|-------------------|----------------|--------------------------|--------------|----------------------|--------------|----------------|-------------|-------------------|----------------|--------------------------|--------------|
| insgesamt | baureifes Land | Rohbau-land | sonstiges Bauland | | | | | insgesamt | baureifes Land | Rohbau-land | sonstiges Bauland | | | |
| | | | insgesamt | davon | | | | | | | insgesamt | davon | | |
| | | | | Industrie-land | Land für Verkehrs-zwecke | Frei-flächen | | | | | | Industrie-land | Land für Verkehrs-zwecke | Frei-flächen |
| Thüringen | | | | | | | | | | | | | | |
| Geschäftsgebiet | | | | | | | Wohngebiet insgesamt | | | | | | | |
| 58 | 49 | . | . | . | . | . | A | . | . | 32 | 8 | . | . | . |
| 57 | 43 | . | 2 | . | . | . | B | 178 | 155 | 18 | 5 | . | 4 | . |
| 2 096 | 2 019 | . | 39 | . | . | . | C | 7 448 | 7 135 | 273 | 40 | . | 20 | . |
| 36,87 | 47,44 | . | 17,28 | . | . | . | D | 41,85 | 46,17 | 14,88 | 7,80 | . | 4,41 | . |
| Geschäftsgebiet mit Wohngebiet gemischt | | | | | | | Industriegebiet | | | | | | | |
| 5 | . | . | . | . | . | . | A | 5 | . | . | . | . | . | . |
| 3 | . | . | . | . | . | . | B | 17 | . | . | . | . | . | . |
| 141 | . | . | . | . | . | . | C | 114 | . | . | . | . | . | . |
| 45,22 | . | . | . | . | . | . | D | 6,77 | . | . | . | . | . | . |
| Wohngebiet in geschlossener Bauweise | | | | | | | Dorfgebiet | | | | | | | |
| . | . | . | . | . | . | . | A | 80 | 59 | 9 | 12 | . | . | . |
| . | . | . | . | . | . | . | B | 51 | 39 | 7 | 5 | . | 4 | . |
| . | . | . | . | . | . | . | C | 840 | 772 | 26 | 42 | . | 15 | . |
| . | . | . | . | . | . | . | D | 16,52 | 19,85 | 3,88 | 8,00 | . | 4,18 | . |
| Wohngebiet in offener Bauweise | | | | | | | Insgesamt | | | | | | | |
| . | . | 32 | 8 | . | . | . | A | 412 | 336 | 48 | 28 | . | 21 | . |
| 177 | 153 | 18 | 5 | . | 4 | . | B | 306 | 240 | 42 | 24 | . | 9 | . |
| 7 371 | 7 058 | 273 | 40 | . | 20 | . | C | 10 638 | 10 067 | 364 | 207 | . | 67 | . |
| 41,69 | 46,03 | 14,88 | 7,80 | . | 4,41 | . | D | 34,81 | 42,01 | 8,61 | 8,75 | . | 7,30 | . |
| Früheres Bundesgebiet | | | | | | | | | | | | | | |
| Geschäftsgebiet | | | | | | | Wohngebiet insgesamt | | | | | | | |
| 73 | 66 | . | . | . | . | . | A | 10 194 | 9 613 | 334 | . | . | . | . |
| 204 | 195 | . | 9 | . | . | . | B | 8 645 | 6 701 | 1 573 | 371 | . | 321 | 36 |
| 37 124 | 36 355 | . | 764 | . | . | . | C | 936 150 | 900 759 | 32 123 | 3 268 | . | 2 085 | 805 |
| 182,12 | 186,88 | . | 87,93 | . | . | . | D | 108,29 | 134,41 | 20,42 | 8,81 | . | 6,50 | 22,36 |
| Geschäftsgebiet mit Wohngebiet gemischt | | | | | | | Industriegebiet | | | | | | | |
| 285 | 271 | . | 7 | . | . | . | A | 817 | 138 | 53 | 626 | 612 | . | . |
| 320 | 295 | 15 | 11 | . | . | . | B | 3 224 | 481 | 155 | 2 587 | 2 574 | 9 | . |
| 55 988 | 54 421 | 392 | 1 175 | . | . | . | C | 160 205 | 16 040 | 3 636 | 140 529 | 140 253 | 136 | . |
| 174,85 | 184,67 | 26,84 | 107,77 | . | . | . | D | 49,69 | 33,33 | 23,41 | 54,31 | 54,49 | 15,19 | . |
| Wohngebiet in geschlossener Bauweise | | | | | | | Dorfgebiet | | | | | | | |
| 2 311 | 2 301 | . | . | . | . | . | A | 1 325 | 1 158 | 136 | 31 | . | 23 | . |
| 1 614 | 1 563 | 50 | . | . | . | . | B | 1 367 | 1 031 | 277 | 59 | . | 30 | 23 |
| 275 327 | 274 399 | 917 | . | . | . | . | C | 79 585 | 72 053 | 7 065 | 468 | . | 79 | 190 |
| 170,54 | 175,53 | 18,17 | . | . | . | . | D | 58,20 | 69,89 | 25,49 | 7,89 | . | 2,62 | 8,32 |
| Wohngebiet in offener Bauweise | | | | | | | Insgesamt | | | | | | | |
| 7 883 | 7 312 | . | . | . | . | . | A | 12 694 | 11 246 | 531 | 917 | 622 | 262 | 33 |
| 7 031 | 5 138 | 1 522 | 370 | . | 320 | 36 | B | 13 761 | 8 703 | 2 021 | 3 037 | 2 600 | 363 | 74 |
| 660 823 | 626 360 | 31 206 | 3 257 | . | 2 077 | 802 | C | 1 269 052 | 1 079 627 | 43 222 | 146 203 | 141 476 | 2 448 | 2 278 |
| 93,99 | 121,90 | 20,50 | 8,80 | . | 6,48 | 22,43 | D | 92,22 | 124,05 | 21,39 | 48,14 | 54,41 | 6,74 | 30,98 |
| Neue Länder und Berlin-Ost | | | | | | | | | | | | | | |
| Geschäftsgebiet | | | | | | | Wohngebiet insgesamt | | | | | | | |
| 90 | 80 | . | . | . | . | . | A | 2 528 | 2 338 | 112 | 78 | . | 74 | . |
| 130 | 115 | . | 3 | . | . | . | B | 2 170 | 1 808 | 195 | 168 | . | 139 | . |
| 6 549 | 6 440 | . | 73 | . | . | . | C | 113 775 | 108 577 | 4 362 | 837 | . | 755 | . |
| 50,30 | 55,80 | . | 25,90 | . | . | . | D | 52,43 | 60,07 | 22,40 | 4,99 | . | 5,42 | . |
| Geschäftsgebiet mit Wohngebiet gemischt | | | | | | | Industriegebiet | | | | | | | |
| 292 | 269 | . | 15 | . | 12 | . | A | 147 | 56 | 6 | 85 | 82 | . | . |
| 368 | 319 | 31 | 18 | . | 11 | . | B | 957 | 271 | 78 | 608 | 605 | . | . |
| 16 395 | 14 433 | 1 652 | 310 | . | 157 | . | C | 19 801 | 6 710 | 528 | 12 563 | 12 533 | . | . |
| 44,50 | 45,22 | 52,49 | 17,42 | . | 13,76 | . | D | 20,70 | 24,78 | 6,78 | 20,67 | 20,71 | . | . |
| Wohngebiet in geschlossener Bauweise | | | | | | | Dorfgebiet | | | | | | | |
| 517 | 479 | 26 | 12 | . | 10 | . | A | 932 | 720 | 142 | 70 | . | 60 | . |
| 400 | 343 | 20 | 38 | . | 14 | . | B | 1 169 | 694 | 340 | 134 | . | 122 | 9 |
| 25 394 | 24 931 | 358 | 105 | . | 47 | . | C | 27 640 | 22 270 | 4 941 | 428 | . | 330 | 61 |
| 63,45 | 72,77 | 18,17 | 2,77 | . | 3,31 | . | D | 23,64 | 32,07 | 14,51 | 3,19 | . | 2,70 | 6,43 |
| Wohngebiet in offener Bauweise | | | | | | | Insgesamt | | | | | | | |
| 2 011 | 1 859 | 86 | 66 | . | 64 | . | A | 3 989 | 3 463 | 272 | 254 | 89 | 152 | 13 |
| 1 770 | 1 465 | 175 | 130 | . | 125 | . | B | 4 794 | 3 207 | 657 | 931 | 615 | 276 | 39 |
| 88 382 | 83 646 | 4 004 | 732 | . | 708 | . | C | 184 161 | 158 430 | 11 520 | 14 211 | 12 759 | 1 297 | 155 |
| 49,94 | 57,10 | 22,88 | 5,64 | . | 5,65 | . | D | 38,41 | 49,40 | 17,55 | 15,27 | 20,74 | 4,70 | 3,96 |

*) Zeichenerklärung siehe Seite 1

3 Kaufwerte für Bauland nach 3.1 Vierteljahres

| Jahr ----- Vierteljahr | Bauland insgesamt | | | | Baureifes Land | | | | Rohbauland | | | |
|------------------------------|-------------------|-------------------|-----------|----------|----------------|-------------------|-----------|----------|------------|-------------------|-----------|----------|
| | Kauffälle | veräußerte Fläche | Kaufsumme | Kaufwert | Kauffälle | veräußerte Fläche | Kaufsumme | Kaufwert | Kauffälle | veräußerte Fläche | Kaufsumme | Kaufwert |
| | Anzahl | 1 000 m² | 1 000 EUR | EUR/m² | Anzahl | 1 000 m² | 1 000 EUR | EUR/m² | Anzahl | 1 000 m² | 1 000 EUR | EUR/m² |
| Deutschland | | | | | | | | | | | | |
| 2000 4. Vj..... | 21 781 | 33 069 | 1 760 546 | 53,24 | 17 804 | 16 313 | 1 367 654 | 83,84 | 2 307 | 7 472 | 178 126 | 23,84 |
| 2001 1. Vj..... | 16 231 | 23 787 | 1 076 835 | 45,27 | 13 972 | 12 108 | 852 831 | 70,44 | 1 275 | 4 468 | 91 298 | 20,44 |
| 2. Vj..... | 20 701 | 26 704 | 1 344 858 | 50,36 | 17 322 | 14 654 | 1 079 832 | 73,69 | 2 075 | 5 696 | 108 727 | 19,09 |
| 3. Vj..... | 20 480 | 28 536 | 1 384 406 | 48,52 | 17 239 | 15 166 | 1 067 887 | 70,42 | 1 884 | 5 780 | 109 243 | 18,90 |
| 4. Vj..... | 17 452 | 24 374 | 1 224 017 | 50,22 | 14 355 | 12 281 | 945 472 | 76,99 | 1 878 | 5 268 | 94 720 | 17,98 |
| 2002 1. Vj..... | 13 935 | 17 168 | 913 878 | 53,23 | 12 162 | 9 985 | 753 408 | 75,45 | 979 | 3 167 | 72 340 | 22,84 |
| 2. Vj..... | 17 891 | 21 405 | 1 172 987 | 54,80 | 15 527 | 12 609 | 977 756 | 77,54 | 1 497 | 4 723 | 96 410 | 20,41 |
| 3. Vj..... | 16 878 | 19 643 | 1 140 344 | 58,05 | 14 731 | 12 234 | 966 843 | 79,03 | 1 246 | 3 639 | 74 568 | 20,49 |
| 4. Vj..... | 25 524 | 28 034 | 1 668 804 | 59,53 | 22 734 | 17 863 | 1 424 980 | 79,77 | 1 784 | 4 678 | 116 833 | 24,98 |
| 2003 1. Vj..... | 12 342 | 14 714 | 951 180 | 64,65 | 10 580 | 8 729 | 780 777 | 89,45 | 899 | 2 762 | 64 508 | 23,35 |
| 2. Vj..... | 18 966 | 20 122 | 1 392 693 | 69,21 | 16 480 | 12 939 | 1 160 240 | 89,67 | 1 276 | 3 062 | 62 909 | 20,55 |
| 3. Vj..... | 22 796 | 23 517 | 1 788 780 | 76,06 | 20 182 | 16 054 | 1 556 037 | 96,92 | 1 274 | 3 080 | 77 420 | 25,14 |
| 4. Vj..... | 29 824 | 30 460 | 2 625 068 | 86,18 | 27 058 | 21 432 | 2 235 604 | 104,31 | 1 283 | 3 406 | 86 609 | 25,43 |
| 2004 1. Vj..... | 11 173 | 13 670 | 994 977 | 72,79 | 9 605 | 8 137 | 829 144 | 101,90 | 590 | 1 685 | 38 592 | 22,90 |
| 2. Vj..... | 14 220 | 18 048 | 1 455 362 | 80,64 | 12 509 | 11 972 | 1 240 740 | 103,64 | 607 | 1 791 | 41 576 | 23,21 |
| 3. Vj..... | 17 689 | 20 304 | 1 536 064 | 75,65 | 15 361 | 12 599 | 1 297 981 | 103,03 | 884 | 2 753 | 76 012 | 27,61 |
| 4. Vj..... | 22 668 | 24 077 | 1 883 769 | 78,24 | 20 122 | 16 374 | 1 625 822 | 99,29 | 935 | 2 445 | 66 762 | 27,31 |
| 2005 1. Vj..... | 11 051 | 13 435 | 990 777 | 73,75 | 9 644 | 7 956 | 849 743 | 106,81 | 535 | 1 720 | 40 773 | 23,71 |
| 2. Vj..... | 16 683 | 18 555 | 1 453 213 | 78,32 | 14 709 | 11 910 | 1 238 057 | 103,95 | 803 | 2 677 | 54 742 | 20,45 |
| Früheres Bundesgebiet | | | | | | | | | | | | |
| 2000 4. Vj..... | 15 467 | 20 979 | 1 362 190 | 64,93 | 12 806 | 11 104 | 1 069 926 | 96,36 | 1 619 | 4 998 | 122 155 | 24,44 |
| 2001 1. Vj..... | 11 739 | 14 283 | 870 149 | 60,92 | 10 246 | 8 514 | 690 994 | 81,16 | 817 | 2 972 | 72 319 | 24,34 |
| 2. Vj..... | 15 112 | 18 872 | 1 097 380 | 58,15 | 12 664 | 10 264 | 874 954 | 85,25 | 1 565 | 4 544 | 92 085 | 20,27 |
| 3. Vj..... | 15 068 | 18 962 | 1 097 598 | 57,88 | 12 804 | 10 453 | 861 903 | 82,46 | 1 326 | 4 255 | 86 930 | 20,43 |
| 4. Vj..... | 11 933 | 14 950 | 947 880 | 63,40 | 10 010 | 7 880 | 731 824 | 92,87 | 1 223 | 3 816 | 71 462 | 18,72 |
| 2002 1. Vj..... | 9 916 | 11 399 | 742 465 | 65,13 | 8 808 | 7 154 | 616 323 | 86,15 | 606 | 2 068 | 57 973 | 28,03 |
| 2. Vj..... | 13 094 | 14 814 | 971 117 | 65,56 | 11 486 | 9 068 | 815 196 | 89,90 | 1 058 | 3 554 | 79 127 | 22,26 |
| 3. Vj..... | 12 422 | 14 192 | 941 094 | 66,31 | 10 940 | 8 765 | 798 327 | 91,08 | 858 | 2 855 | 61 297 | 21,47 |
| 4. Vj..... | 20 095 | 21 323 | 1 418 692 | 66,53 | 18 177 | 14 001 | 1 217 933 | 86,99 | 1 248 | 3 658 | 98 291 | 26,87 |
| 2003 1. Vj..... | 9 886 | 11 394 | 855 700 | 75,10 | 8 543 | 6 885 | 701 060 | 101,83 | 687 | 2 334 | 58 367 | 25,01 |
| 2. Vj..... | 14 812 | 15 288 | 1 226 145 | 80,20 | 12 949 | 9 965 | 1 017 601 | 102,12 | 922 | 2 322 | 51 492 | 22,17 |
| 3. Vj..... | 17 688 | 17 390 | 1 556 254 | 89,49 | 15 710 | 12 025 | 1 355 039 | 112,69 | 950 | 2 252 | 64 972 | 28,85 |
| 4. Vj..... | 23 391 | 22 652 | 2 279 646 | 100,64 | 21 344 | 16 044 | 1 932 666 | 120,46 | 889 | 2 433 | 71 648 | 29,45 |
| 2004 1. Vj..... | 8 926 | 10 542 | 902 093 | 85,57 | 7 747 | 6 435 | 750 088 | 116,57 | 417 | 1 343 | 34 377 | 25,60 |
| 2. Vj..... | 10 858 | 12 058 | 1 245 405 | 103,28 | 9 656 | 7 875 | 1 047 813 | 133,06 | 364 | 1 292 | 35 483 | 27,46 |
| 3. Vj..... | 13 556 | 15 104 | 1 360 288 | 90,06 | 11 873 | 9 504 | 1 145 382 | 120,51 | 632 | 2 093 | 64 844 | 30,98 |
| 4. Vj..... | 16 595 | 16 963 | 1 628 185 | 95,98 | 14 824 | 11 553 | 1 399 556 | 121,14 | 627 | 1 636 | 57 985 | 35,45 |
| 2005 1. Vj..... | 8 576 | 9 564 | 878 563 | 91,86 | 7 562 | 6 076 | 752 928 | 123,92 | 364 | 1 223 | 37 236 | 30,45 |
| 2. Vj..... | 12 694 | 13 761 | 1 269 052 | 92,22 | 11 246 | 8 703 | 1 079 627 | 124,05 | 531 | 2 021 | 43 222 | 21,39 |
| Neue Länder und Berlin - Ost | | | | | | | | | | | | |
| 2000 4. Vj..... | 6 314 | 12 090 | 398 356 | 32,95 | 4 998 | 5 210 | 297 727 | 57,15 | 688 | 2 474 | 55 970 | 22,62 |
| 2001 1. Vj..... | 4 492 | 9 504 | 206 686 | 21,75 | 3 726 | 3 595 | 161 838 | 45,02 | 458 | 1 496 | 18 979 | 12,69 |
| 2. Vj..... | 5 589 | 7 832 | 247 478 | 31,60 | 4 658 | 4 390 | 204 878 | 46,67 | 510 | 1 152 | 16 642 | 14,45 |
| 3. Vj..... | 5 412 | 9 573 | 286 808 | 29,96 | 4 435 | 4 713 | 205 984 | 43,71 | 558 | 1 525 | 22 313 | 14,63 |
| 4. Vj..... | 5 519 | 9 423 | 276 137 | 29,30 | 4 345 | 4 401 | 213 649 | 48,55 | 655 | 1 452 | 23 258 | 16,02 |
| 2002 1. Vj..... | 4 019 | 5 769 | 171 414 | 29,71 | 3 354 | 2 831 | 137 085 | 48,42 | 373 | 1 098 | 14 366 | 13,08 |
| 2. Vj..... | 4 797 | 6 591 | 201 870 | 30,63 | 4 041 | 3 542 | 162 560 | 45,90 | 439 | 1 168 | 17 283 | 14,79 |
| 3. Vj..... | 4 456 | 5 451 | 199 250 | 36,55 | 3 791 | 3 469 | 168 516 | 48,58 | 388 | 784 | 13 271 | 16,93 |
| 4. Vj..... | 5 429 | 6 711 | 250 112 | 37,27 | 4 557 | 3 861 | 207 047 | 53,62 | 536 | 1 019 | 18 542 | 18,19 |
| 2003 1. Vj..... | 2 456 | 3 320 | 95 479 | 28,76 | 2 037 | 1 844 | 79 717 | 43,23 | 212 | 429 | 6 140 | 14,32 |
| 2. Vj..... | 4 154 | 4 834 | 166 549 | 34,45 | 3 531 | 2 974 | 142 639 | 47,96 | 354 | 740 | 11 417 | 15,43 |
| 3. Vj..... | 5 108 | 6 127 | 232 525 | 37,95 | 4 472 | 4 030 | 200 997 | 49,88 | 324 | 828 | 12 448 | 15,04 |
| 4. Vj..... | 6 433 | 7 809 | 345 422 | 44,24 | 5 714 | 5 389 | 302 938 | 56,22 | 394 | 973 | 14 961 | 15,38 |
| 2004 1. Vj..... | 2 247 | 3 128 | 92 884 | 29,70 | 1 858 | 1 702 | 79 056 | 46,45 | 173 | 342 | 4 216 | 12,32 |
| 2. Vj..... | 3 362 | 5 990 | 209 958 | 35,05 | 2 853 | 4 097 | 192 927 | 47,09 | 243 | 499 | 6 093 | 12,20 |
| 3. Vj..... | 4 133 | 5 200 | 175 776 | 33,80 | 3 488 | 3 094 | 152 599 | 49,32 | 252 | 660 | 11 168 | 16,93 |
| 4. Vj..... | 6 073 | 7 114 | 255 584 | 35,93 | 5 298 | 4 821 | 226 266 | 46,93 | 308 | 809 | 8 778 | 10,85 |
| 2005 1. Vj..... | 2 475 | 3 871 | 112 214 | 28,99 | 2 082 | 1 880 | 96 815 | 51,50 | 171 | 497 | 3 538 | 7,12 |
| 2. Vj..... | 3 989 | 4 794 | 184 161 | 38,41 | 3 463 | 3 207 | 158 430 | 49,40 | 272 | 657 | 11 520 | 17,55 |

Baulandarten im Zeitvergleich ergebnisse

| Sonstiges Bauland | | | | | | | | | | | | | | | | Jahr ----- Vierteljahr |
|------------------------------|-------------------|------------|-----------|---------------|-------------------|------------|-----------|-------------------------|-------------------|------------|-----------|-------------|-------------------|------------|-----------|------------------------------|
| insgesamt | | | | Industrieland | | | | Land für Verkehrszwecke | | | | Freiflächen | | | | |
| Kauffälle | veräußerte Fläche | Kauf-summe | Kauf-wert | Kauffälle | veräußerte Fläche | Kauf-summe | Kauf-wert | Kauffälle | veräußerte Fläche | Kauf-summe | Kauf-wert | Kauffälle | veräußerte Fläche | Kauf-summe | Kauf-wert | |
| Anzahl | 1 000 m² | 1 000 EUR | EUR/m² | Anzahl | 1 000 m² | 1 000 EUR | EUR/m² | Anzahl | 1 000 m² | 1 000 EUR | EUR/m² | Anzahl | 1 000 m² | 1 000 EUR | EUR/m² | |
| Deutschland | | | | | | | | | | | | | | | | |
| 1 670 | 9 284 | 214 767 | 23,14 | 1 208 | 6 852 | 188 505 | 27,51 | 381 | 1 600 | 7 640 | 4,78 | 81 | 832 | 18 622 | 22,39 | 2000 4. Vj. |
| 984 | 7 211 | 132 706 | 18,40 | 704 | 4 090 | 125 476 | 30,68 | 231 | 758 | 4 553 | 6,01 | 49 | 2 364 | 2 677 | 1,13 | 2001 1. Vj. |
| 1 304 | 6 355 | 156 299 | 24,59 | 971 | 5 436 | 150 016 | 27,60 | 271 | 775 | 4 201 | 5,42 | 62 | 144 | 2 081 | 14,44 | 2. Vj. |
| 1 357 | 7 590 | 207 277 | 27,31 | 1 007 | 6 515 | 202 102 | 31,02 | 278 | 946 | 3 256 | 3,44 | 72 | 128 | 1 917 | 14,96 | 3. Vj. |
| 1 219 | 6 825 | 183 824 | 26,93 | 799 | 5 053 | 130 691 | 25,87 | 366 | 1 661 | 51 925 | 31,27 | 54 | 111 | 1 208 | 10,89 | 4. Vj. |
| 794 | 4 016 | 88 130 | 21,94 | 562 | 3 482 | 84 572 | 24,29 | 192 | 426 | 2 031 | 4,76 | 40 | 108 | 1 527 | 14,16 | 2002 1. Vj. |
| 867 | 4 073 | 98 820 | 24,26 | 648 | 3 315 | 94 250 | 28,43 | 186 | 694 | 2 445 | 3,53 | 33 | 64 | 2 125 | 33,00 | 2. Vj. |
| 901 | 3 770 | 98 933 | 26,24 | 656 | 3 234 | 93 796 | 29,01 | 205 | 454 | 4 240 | 9,35 | 40 | 83 | 897 | 10,81 | 3. Vj. |
| 1 006 | 5 494 | 126 991 | 23,12 | 723 | 5 060 | 121 861 | 24,08 | 250 | 393 | 4 106 | 10,44 | 33 | 40 | 1 024 | 25,42 | 4. Vj. |
| 863 | 3 223 | 105 895 | 32,86 | 541 | 2 625 | 99 058 | 37,73 | 252 | 484 | 5 298 | 10,94 | 70 | 113 | 1 539 | 13,65 | 2003 1. Vj. |
| 1 210 | 4 121 | 169 544 | 41,14 | 790 | 3 469 | 159 200 | 45,89 | 360 | 532 | 5 942 | 11,18 | 60 | 120 | 4 401 | 36,55 | 2. Vj. |
| 1 340 | 4 382 | 155 323 | 35,44 | 874 | 3 666 | 149 090 | 40,67 | 405 | 616 | 5 016 | 8,14 | 61 | 100 | 1 217 | 12,14 | 3. Vj. |
| 1 483 | 5 622 | 302 855 | 53,87 | 937 | 4 550 | 291 048 | 63,97 | 485 | 933 | 8 630 | 9,25 | 61 | 139 | 3 176 | 22,81 | 4. Vj. |
| 978 | 3 848 | 127 241 | 33,06 | 562 | 3 013 | 121 810 | 40,42 | 356 | 573 | 4 601 | 8,02 | 60 | 261 | 829 | 3,17 | 2004 1. Vj. |
| 1 104 | 4 284 | 173 047 | 40,39 | 647 | 3 087 | 165 419 | 53,59 | 402 | 1 056 | 5 731 | 5,43 | 55 | 141 | 1 896 | 13,46 | 2. Vj. |
| 1 444 | 4 953 | 162 071 | 32,72 | 854 | 3 920 | 155 135 | 39,57 | 529 | 952 | 5 510 | 5,79 | 61 | 81 | 1 426 | 17,63 | 3. Vj. |
| 1 611 | 5 258 | 191 184 | 36,36 | 955 | 4 041 | 182 624 | 45,19 | 592 | 1 099 | 7 157 | 6,51 | 64 | 118 | 1 404 | 11,88 | 4. Vj. |
| 872 | 3 759 | 100 260 | 26,67 | 507 | 2 617 | 95 779 | 36,60 | 332 | 1 100 | 3 510 | 3,19 | 33 | 43 | 971 | 22,76 | 2005 1. Vj. |
| 1 171 | 3 968 | 160 414 | 40,43 | 711 | 3 215 | 154 235 | 47,97 | 414 | 640 | 3 745 | 5,86 | 46 | 113 | 2 433 | 21,58 | 2. Vj. |
| Früheres Bundesgebiet | | | | | | | | | | | | | | | | |
| 1 042 | 4 878 | 170 109 | 34,88 | 855 | 4 430 | 150 229 | 33,91 | 131 | 228 | 3 815 | 16,74 | 56 | 219 | 16 065 | 73,25 | 2000 4. Vj. |
| 676 | 2 798 | 106 837 | 38,18 | 531 | 2 494 | 101 923 | 40,87 | 108 | 220 | 3 159 | 14,35 | 37 | 84 | 1 754 | 20,84 | 2001 1. Vj. |
| 883 | 4 065 | 130 341 | 32,07 | 728 | 3 857 | 126 106 | 32,70 | 115 | 90 | 2 373 | 26,48 | 40 | 118 | 1 861 | 15,77 | 2. Vj. |
| 938 | 4 254 | 148 765 | 34,97 | 782 | 4 078 | 145 405 | 35,66 | 107 | 86 | 1 669 | 19,31 | 49 | 90 | 1 692 | 18,78 | 3. Vj. |
| 700 | 3 254 | 144 595 | 44,44 | 576 | 2 849 | 95 468 | 33,51 | 91 | 354 | 48 060 | 135,70 | 33 | 51 | 1 067 | 21,07 | 4. Vj. |
| 502 | 2 177 | 68 168 | 31,32 | 399 | 1 886 | 65 609 | 34,79 | 78 | 232 | 1 299 | 5,59 | 25 | 58 | 1 260 | 21,56 | 2002 1. Vj. |
| 550 | 2 192 | 76 794 | 35,04 | 472 | 2 101 | 74 301 | 35,36 | 53 | 42 | 904 | 21,31 | 25 | 48 | 1 589 | 33,08 | 2. Vj. |
| 624 | 2 572 | 81 470 | 31,68 | 486 | 2 387 | 78 067 | 32,70 | 105 | 116 | 2 552 | 21,91 | 33 | 68 | 851 | 12,54 | 3. Vj. |
| 670 | 3 663 | 102 468 | 27,97 | 544 | 3 480 | 98 754 | 28,38 | 108 | 165 | 3 032 | 18,32 | 18 | 18 | 682 | 37,32 | 4. Vj. |
| 656 | 2 175 | 96 273 | 44,26 | 438 | 1 920 | 90 864 | 47,33 | 158 | 150 | 4 034 | 26,86 | 60 | 105 | 1 376 | 13,11 | 2003 1. Vj. |
| 941 | 3 001 | 157 052 | 52,34 | 636 | 2 646 | 148 502 | 56,13 | 255 | 272 | 4 640 | 17,04 | 50 | 83 | 3 909 | 47,30 | 2. Vj. |
| 1 028 | 3 113 | 136 243 | 43,76 | 701 | 2 769 | 131 960 | 47,66 | 271 | 254 | 3 117 | 12,29 | 56 | 91 | 1 166 | 12,84 | 3. Vj. |
| 1 158 | 4 175 | 275 333 | 65,95 | 794 | 3 703 | 265 553 | 71,72 | 311 | 356 | 6 788 | 19,07 | 53 | 116 | 2 991 | 25,75 | 4. Vj. |
| 762 | 2 765 | 117 629 | 42,54 | 477 | 2 420 | 113 788 | 47,01 | 231 | 275 | 3 156 | 11,47 | 54 | 69 | 684 | 9,88 | 2004 1. Vj. |
| 838 | 2 891 | 162 108 | 56,07 | 573 | 2 498 | 156 221 | 62,54 | 220 | 305 | 4 438 | 14,55 | 45 | 88 | 1 450 | 16,42 | 2. Vj. |
| 1 051 | 3 507 | 150 062 | 42,79 | 754 | 3 236 | 145 071 | 44,83 | 246 | 212 | 3 610 | 17,00 | 51 | 59 | 1 380 | 23,59 | 3. Vj. |
| 1 144 | 3 774 | 170 644 | 45,21 | 806 | 3 333 | 163 704 | 49,12 | 291 | 385 | 5 932 | 15,41 | 47 | 56 | 1 008 | 17,96 | 4. Vj. |
| 650 | 2 265 | 88 399 | 39,03 | 435 | 2 073 | 85 364 | 41,18 | 189 | 161 | 2 290 | 14,21 | 26 | 31 | 745 | 24,25 | 2005 1. Vj. |
| 917 | 3 037 | 146 203 | 48,14 | 622 | 2 600 | 141 476 | 54,41 | 262 | 363 | 2 448 | 6,74 | 33 | 74 | 2 278 | 30,98 | 2. Vj. |
| Neue Länder und Berlin - Ost | | | | | | | | | | | | | | | | |
| 628 | 4 406 | 44 658 | 10,13 | 353 | 2 421 | 38 276 | 15,81 | 250 | 1 372 | 3 825 | 2,79 | 25 | 612 | 2 557 | 4,18 | 2000 4. Vj. |
| 308 | 4 413 | 25 869 | 5,86 | 173 | 1 596 | 23 552 | 14,76 | 123 | 538 | 1 394 | 2,59 | 12 | 2 280 | 923 | 0,40 | 2001 1. Vj. |
| 421 | 2 290 | 25 959 | 11,34 | 243 | 1 579 | 23 911 | 15,14 | 156 | 685 | 1 828 | 2,67 | 22 | 26 | 220 | 8,43 | 2. Vj. |
| 419 | 3 335 | 58 511 | 17,54 | 225 | 2 437 | 56 698 | 23,26 | 171 | 860 | 1 588 | 1,85 | 23 | 38 | 225 | 5,92 | 3. Vj. |
| 519 | 3 571 | 39 230 | 10,99 | 223 | 2 204 | 35 223 | 15,98 | 275 | 1 307 | 3 865 | 2,96 | 21 | 60 | 142 | 2,35 | 4. Vj. |
| 292 | 1 840 | 19 962 | 10,85 | 163 | 1 596 | 18 963 | 11,88 | 114 | 194 | 732 | 3,78 | 15 | 49 | 267 | 5,40 | 2002 1. Vj. |
| 317 | 1 881 | 22 026 | 11,71 | 176 | 1 213 | 19 949 | 16,44 | 133 | 651 | 1 541 | 2,37 | 8 | 16 | 537 | 32,75 | 2. Vj. |
| 277 | 1 199 | 17 463 | 14,57 | 170 | 846 | 15 728 | 18,59 | 100 | 337 | 1 688 | 5,01 | 7 | 15 | 47 | 3,06 | 3. Vj. |
| 336 | 1 830 | 24 523 | 13,40 | 179 | 1 581 | 23 107 | 14,62 | 142 | 228 | 1 074 | 4,72 | 15 | 22 | 342 | 15,54 | 4. Vj. |
| 207 | 1 048 | 9 622 | 9,19 | 103 | 705 | 8 194 | 11,62 | 94 | 334 | 1 265 | 3,78 | 10 | 8 | 163 | 20,85 | 2003 1. Vj. |
| 269 | 1 120 | 12 493 | 11,15 | 154 | 823 | 10 698 | 13,00 | 105 | 259 | 1 302 | 5,02 | 10 | 38 | 492 | 13,03 | 2. Vj. |
| 312 | 1 269 | 19 080 | 15,04 | 173 | 897 | 17 130 | 19,09 | 134 | 362 | 1 899 | 5,24 | 5 | 9 | 51 | 5,38 | 3. Vj. |
| 325 | 1 447 | 27 522 | 19,01 | 143 | 847 | 25 495 | 30,10 | 174 | 577 | 1 842 | 3,19 | 8 | 23 | 185 | 8,01 | 4. Vj. |
| 216 | 1 083 | 9 612 | 8,87 | 85 | 593 | 8 022 | 13,53 | 125 | 298 | 1 445 | 4,85 | 6 | 192 | 145 | 0,76 | 2004 1. Vj. |
| 266 | 1 393 | 10 938 | 7,85 | 74 | 589 | 9 199 | 15,62 | 182 | 751 | 1 293 | 1,72 | 10 | 53 | 446 | 8,48 | 2. Vj. |
| 393 | 1 446 | 12 009 | 8,30 | 100 | 684 | 10 064 | 14,70 | 283 | 739 | 1 900 | 2,57 | 10 | 22 | 46 | 2,04 | 3. Vj. |
| 467 | 1 484 | 20 540 | 13,84 | 149 | 708 | 18 919 | 26,71 | 301 | 714 | 1 225 | 1,72 | 17 | 62 | 396 | 6,38 | 4. Vj. |
| 222 | 1 494 | 11 861 | 7,94 | 72 | 544 | 10 415 | 19,16 | 143 | 938 | 1 221 | 1,30 | 7 | 12 | 225 | 18,92 | 2005 1. Vj. |
| 254 | 931 | 14 211 | 15,27 | 89 | 615 | 12 759 | 20,74 | 152 | 276 | 1 297 | 4,70 | 13 | 39 | 155 | 3,96 | 2. Vj. |

Kaufwerte für Bauland nach 3.2 Jahres

| Jahr | Bauland insgesamt | | | | Baureifes Land | | | | Rohbauland | | | |
|------|-------------------|-------------------|-----------|----------|----------------|-------------------|-----------|----------|------------|-------------------|-----------|----------|
| | Kauffälle | veräußerte Fläche | Kaufsumme | Kaufwert | Kauffälle | veräußerte Fläche | Kaufsumme | Kaufwert | Kauffälle | veräußerte Fläche | Kaufsumme | Kaufwert |
| | Anzahl | 1 000 m² | 1 000 EUR | EUR/m² | Anzahl | 1 000 m² | 1 000 EUR | EUR/m² | Anzahl | 1 000 m² | 1 000 EUR | EUR/m² |

Deutschland

| | | | | | | | | | | | | |
|-----------|---------|---------|-----------|-------|---------|---------|-----------|--------|--------|---------|-----------|-------|
| 1992..... | 121 353 | 317 195 | 7 959 133 | 25,09 | 90 706 | 131 449 | 5 672 827 | 43,16 | 21 464 | 131 314 | 1 437 075 | 10,94 |
| 1993..... | 131 524 | 286 430 | 8 762 361 | 30,59 | 100 003 | 133 630 | 6 556 521 | 49,06 | 22 828 | 112 621 | 1 497 551 | 13,30 |
| 1994..... | 131 846 | 246 263 | 8 760 564 | 35,58 | 101 510 | 119 591 | 6 656 657 | 55,66 | 21 793 | 88 298 | 1 386 536 | 15,70 |
| 1995..... | 112 430 | 208 749 | 7 500 706 | 35,93 | 85 970 | 97 963 | 5 683 815 | 58,02 | 17 633 | 71 389 | 1 048 138 | 14,68 |
| 1996..... | 122 271 | 198 778 | 8 254 935 | 41,53 | 98 921 | 104 092 | 6 387 477 | 61,37 | 14 140 | 53 130 | 935 308 | 17,60 |
| 1997..... | 108 202 | 154 946 | 6 890 188 | 44,47 | 89 376 | 84 958 | 5 496 863 | 64,70 | 11 362 | 38 700 | 729 097 | 18,84 |
| 1998..... | 119 345 | 171 247 | 8 262 390 | 48,25 | 100 128 | 93 843 | 6 540 370 | 69,69 | 11 645 | 41 738 | 888 978 | 21,30 |
| 1999..... | 124 260 | 165 990 | 8 232 906 | 49,60 | 105 388 | 94 227 | 6 657 146 | 70,65 | 11 207 | 36 096 | 740 420 | 20,51 |
| 2000..... | 94 331 | 135 296 | 7 007 717 | 51,79 | 78 421 | 71 816 | 5 473 349 | 76,21 | 9 418 | 31 466 | 714 354 | 22,70 |
| 2001..... | 89 289 | 125 282 | 6 286 449 | 50,18 | 74 770 | 65 324 | 4 912 254 | 75,20 | 8 505 | 26 159 | 509 104 | 19,46 |
| 2002..... | 86 158 | 100 356 | 5 863 515 | 58,43 | 75 250 | 61 116 | 4 916 388 | 80,44 | 6 567 | 18 920 | 428 798 | 22,66 |
| 2003..... | 97 683 | 105 365 | 8 102 125 | 76,90 | 85 703 | 68 243 | 6 816 469 | 99,89 | 5 593 | 14 057 | 339 139 | 24,13 |
| 2004..... | 77 291 | 91 895 | 7 069 877 | 76,93 | 67 278 | 57 557 | 5 955 456 | 103,47 | 3 677 | 10 653 | 287 644 | 27,00 |

Früheres Bundesgebiet

| | | | | | | | | | | | | |
|-----------|---------|---------|-----------|-------|--------|---------|-----------|--------|--------|--------|---------|-------|
| 1965..... | 138 845 | 210 387 | 1 833 025 | 8,71 | 87 623 | 96 636 | 1 081 440 | 11,19 | 42 322 | 87 217 | 610 816 | 7,00 |
| 1966..... | 117 304 | 158 153 | 1 530 594 | 9,68 | 76 700 | 80 123 | 967 163 | 12,07 | 32 752 | 59 529 | 444 624 | 7,47 |
| 1967..... | 94 175 | 121 446 | 1 283 895 | 10,57 | 65 517 | 67 200 | 883 428 | 13,15 | 21 415 | 40 235 | 305 693 | 7,60 |
| 1968..... | 101 614 | 132 999 | 1 531 410 | 11,51 | 72 367 | 73 961 | 1 072 896 | 14,51 | 21 224 | 40 992 | 333 041 | 8,12 |
| 1969..... | 114 066 | 167 537 | 2 002 446 | 11,95 | 81 900 | 87 907 | 1 342 237 | 15,27 | 23 502 | 53 060 | 484 998 | 9,14 |
| 1970..... | 119 965 | 174 792 | 2 260 116 | 12,93 | 86 498 | 96 159 | 1 511 180 | 15,72 | 25 254 | 53 575 | 536 775 | 10,02 |
| 1971..... | 135 073 | 193 409 | 2 672 386 | 13,82 | 98 105 | 108 476 | 1 861 484 | 17,16 | 29 550 | 62 238 | 622 378 | 10,00 |
| 1972..... | 136 013 | 202 782 | 3 256 271 | 16,06 | 96 612 | 110 803 | 2 278 890 | 20,57 | 31 764 | 66 676 | 768 472 | 11,52 |
| 1973..... | 106 238 | 144 171 | 2 413 699 | 16,74 | 77 301 | 82 228 | 1 713 909 | 20,85 | 22 577 | 43 742 | 531 123 | 12,14 |
| 1974..... | 94 236 | 112 648 | 1 825 147 | 16,20 | 69 657 | 65 472 | 1 350 526 | 20,63 | 17 581 | 30 851 | 350 182 | 11,35 |
| 1975..... | 96 744 | 107 905 | 1 935 796 | 17,94 | 75 333 | 68 439 | 1 542 311 | 22,54 | 14 412 | 23 081 | 256 192 | 11,10 |
| 1976..... | 102 908 | 111 156 | 2 272 381 | 20,44 | 81 261 | 74 034 | 1 847 394 | 24,95 | 14 462 | 23 512 | 302 235 | 12,85 |
| 1977..... | 108 263 | 120 877 | 2 706 818 | 22,39 | 86 747 | 81 415 | 2 246 821 | 27,60 | 14 269 | 23 910 | 319 417 | 13,36 |
| 1978..... | 117 771 | 146 796 | 3 495 958 | 23,82 | 94 270 | 93 883 | 2 875 916 | 30,63 | 15 838 | 29 565 | 433 068 | 14,65 |
| 1979..... | 108 021 | 137 402 | 3 784 776 | 27,54 | 84 504 | 85 528 | 3 024 588 | 35,37 | 16 004 | 32 596 | 528 233 | 16,20 |
| 1980..... | 97 624 | 118 365 | 3 778 036 | 31,92 | 76 221 | 74 122 | 3 108 039 | 41,93 | 13 865 | 27 225 | 457 630 | 16,81 |
| 1981..... | 79 245 | 91 807 | 3 410 466 | 37,15 | 61 641 | 57 548 | 2 826 789 | 49,12 | 10 919 | 21 215 | 396 515 | 18,69 |
| 1982..... | 78 765 | 79 858 | 3 388 608 | 42,43 | 58 643 | 49 982 | 2 849 726 | 57,01 | 9 636 | 16 512 | 361 725 | 21,91 |
| 1983..... | 73 172 | 76 402 | 3 458 032 | 45,26 | 55 860 | 47 303 | 2 900 080 | 61,31 | 8 251 | 14 248 | 335 586 | 23,56 |
| 1984..... | 66 245 | 68 501 | 3 072 476 | 44,85 | 49 247 | 41 125 | 2 564 295 | 62,35 | 6 960 | 11 893 | 274 174 | 23,05 |
| 1985..... | 62 382 | 75 815 | 3 050 457 | 40,23 | 48 957 | 41 146 | 2 442 326 | 59,36 | 5 747 | 12 641 | 258 113 | 20,42 |
| 1986..... | 62 200 | 72 148 | 3 098 817 | 42,95 | 49 511 | 40 536 | 2 509 203 | 61,90 | 5 298 | 9 747 | 223 554 | 22,94 |
| 1987..... | 62 628 | 76 392 | 3 335 611 | 43,66 | 50 313 | 41 631 | 2 683 661 | 64,46 | 5 097 | 9 998 | 218 540 | 21,86 |
| 1988..... | 70 681 | 85 568 | 3 861 068 | 45,12 | 57 370 | 47 337 | 3 091 754 | 65,31 | 5 654 | 10 323 | 258 897 | 25,08 |
| 1989..... | 81 895 | 103 344 | 4 867 971 | 47,11 | 68 192 | 61 014 | 3 944 365 | 64,65 | 5 793 | 12 184 | 316 927 | 26,01 |
| 1990..... | 86 709 | 118 348 | 5 399 876 | 45,63 | 71 378 | 65 812 | 4 178 720 | 63,50 | 6 590 | 16 435 | 479 610 | 29,18 |
| 1991..... | 85 308 | 122 119 | 5 663 838 | 46,38 | 69 917 | 68 564 | 4 396 304 | 64,12 | 7 181 | 18 213 | 506 231 | 27,79 |
| 1992..... | 92 329 | 124 853 | 5 999 674 | 48,06 | 78 062 | 75 692 | 4 897 883 | 64,71 | 7 224 | 18 904 | 524 477 | 27,74 |
| 1993..... | 97 480 | 132 386 | 6 533 735 | 49,36 | 82 696 | 80 606 | 5 565 634 | 66,45 | 8 021 | 24 752 | 634 340 | 25,63 |
| 1994..... | 94 934 | 127 555 | 6 419 438 | 50,33 | 79 452 | 76 500 | 5 215 819 | 68,18 | 9 297 | 29 817 | 701 835 | 23,54 |
| 1995..... | 77 298 | 108 960 | 5 513 617 | 50,60 | 63 502 | 61 107 | 4 353 673 | 71,25 | 7 476 | 24 576 | 601 601 | 24,48 |
| 1996..... | 82 817 | 110 716 | 5 921 188 | 53,48 | 69 426 | 64 018 | 4 756 013 | 74,29 | 7 160 | 23 479 | 549 577 | 23,41 |
| 1997..... | 75 100 | 95 117 | 5 246 664 | 55,16 | 63 471 | 54 808 | 4 256 893 | 77,67 | 6 522 | 21 333 | 531 470 | 24,92 |
| 1998..... | 85 027 | 116 301 | 6 566 241 | 56,46 | 72 792 | 64 659 | 5 213 877 | 80,64 | 7 098 | 28 298 | 705 484 | 24,93 |
| 1999..... | 89 030 | 111 130 | 6 630 578 | 59,67 | 76 757 | 66 214 | 5 405 880 | 81,64 | 6 999 | 22 926 | 544 062 | 23,73 |
| 2000..... | 66 237 | 88 196 | 5 559 361 | 63,03 | 56 001 | 48 880 | 4 368 497 | 89,37 | 5 990 | 21 284 | 542 610 | 25,49 |
| 2001..... | 64 396 | 82 804 | 5 102 800 | 61,63 | 54 753 | 45 167 | 4 006 317 | 88,70 | 5 724 | 18 965 | 405 890 | 21,40 |
| 2002..... | 63 117 | 70 496 | 4 813 929 | 68,29 | 56 033 | 44 312 | 4 068 662 | 91,82 | 4 359 | 13 893 | 343 834 | 24,75 |
| 2003..... | 75 102 | 76 928 | 7 105 733 | 92,37 | 66 519 | 50 836 | 5 964 493 | 117,33 | 3 879 | 10 483 | 283 821 | 27,07 |
| 2004..... | 57 012 | 63 272 | 6 157 254 | 97,31 | 50 126 | 40 072 | 5 169 967 | 129,02 | 2 396 | 7 742 | 250 177 | 32,31 |

Neue Länder und Berlin - Ost

| | | | | | | | | | | | | |
|-----------|--------|---------|-----------|-------|--------|--------|-----------|-------|--------|---------|---------|-------|
| 1992..... | 29 024 | 192 342 | 1 959 460 | 10,18 | 12 644 | 55 758 | 774 945 | 13,90 | 14 240 | 112 410 | 912 598 | 8,12 |
| 1993..... | 34 044 | 154 045 | 2 228 625 | 14,47 | 17 307 | 53 024 | 1 199 886 | 22,63 | 14 807 | 87 869 | 863 211 | 9,82 |
| 1994..... | 36 912 | 118 709 | 2 341 126 | 19,72 | 22 058 | 43 091 | 1 440 838 | 33,44 | 12 496 | 58 481 | 684 701 | 11,71 |
| 1995..... | 35 132 | 99 789 | 1 987 088 | 19,91 | 22 468 | 36 856 | 1 330 142 | 36,09 | 10 157 | 46 813 | 446 537 | 9,54 |
| 1996..... | 39 454 | 88 062 | 2 333 747 | 26,50 | 29 495 | 40 074 | 1 631 464 | 40,71 | 6 980 | 29 650 | 385 731 | 13,01 |
| 1997..... | 33 102 | 59 829 | 1 643 524 | 27,47 | 25 905 | 30 151 | 1 239 970 | 41,12 | 4 840 | 17 367 | 197 627 | 11,38 |
| 1998..... | 34 318 | 54 946 | 1 696 149 | 30,87 | 27 336 | 29 184 | 1 326 492 | 45,45 | 4 547 | 13 441 | 183 494 | 13,65 |
| 1999..... | 35 230 | 54 860 | 1 602 328 | 29,20 | 28 631 | 28 013 | 1 251 266 | 44,67 | 4 208 | 13 170 | 196 358 | 14,91 |
| 2000..... | 28 094 | 47 100 | 1 448 356 | 30,75 | 22 420 | 22 936 | 1 104 852 | 48,17 | 3 428 | 10 182 | 171 744 | 16,87 |
| 2001..... | 24 893 | 42 478 | 1 183 649 | 27,86 | 20 017 | 20 157 | 905 937 | 44,94 | 2 781 | 7 193 | 103 214 | 14,35 |
| 2002..... | 23 041 | 29 860 | 1 049 586 | 35,15 | 19 217 | 16 805 | 847 726 | 50,45 | 2 208 | 5 027 | 84 963 | 16,90 |
| 2003..... | 22 581 | 28 438 | 996 392 | 35,04 | 19 184 | 17 406 | 851 976 | 48,95 | 1 714 | 3 574 | 55 318 | 15,48 |
| 2004..... | 20 279 | 28 623 | 912 623 | 31,88 | 17 152 | 17 485 | 785 489 | 44,92 | 1 281 | 2 910 | 37 467 | 12,87 |

Baulandarten im Zeitvergleich ergebnisse

| Sonstiges Bauland | | | | | | | | | | | | | | | | Jahr |
|------------------------------|-------------------|-----------|----------|---------------|-------------------|-----------|----------|-------------------------|-------------------|-----------|----------|-------------|-------------------|-----------|----------|----------|
| insgesamt | | | | Industrieland | | | | Land für Verkehrszwecke | | | | Freiflächen | | | | |
| Kauffälle | veräußerte Fläche | Kaufsumme | Kaufwert | Kauffälle | veräußerte Fläche | Kaufsumme | Kaufwert | Kauffälle | veräußerte Fläche | Kaufsumme | Kaufwert | Kauffälle | veräußerte Fläche | Kaufsumme | Kaufwert | |
| Anzahl | 1 000 m² | 1 000 EUR | EUR/m² | Anzahl | 1 000 m² | 1 000 EUR | EUR/m² | Anzahl | 1 000 m² | 1 000 EUR | EUR/m² | Anzahl | 1 000 m² | 1 000 EUR | EUR/m² | |
| Deutschland | | | | | | | | | | | | | | | | |
| 9 183 | 54 431 | 849 231 | 15,60 | 6 138 | 46 170 | 794 898 | 17,22 | 2 412 | 5 833 | 30 922 | 5,30 | 633 | 2 429 | 23 412 | 9,64 | ... 1992 |
| 8 693 | 40 180 | 708 289 | 17,63 | 5 614 | 34 680 | 661 822 | 19,08 | 2 576 | 4 148 | 28 725 | 6,92 | 503 | 1 352 | 17 741 | 13,12 | ... 1993 |
| 8 543 | 38 374 | 717 370 | 18,69 | 5 508 | 32 764 | 666 480 | 20,34 | 2 614 | 4 549 | 32 422 | 7,13 | 421 | 1 062 | 18 468 | 17,40 | ... 1994 |
| 8 827 | 39 397 | 768 753 | 19,51 | 5 435 | 31 652 | 712 765 | 22,52 | 2 998 | 6 308 | 41 121 | 6,52 | 394 | 1 437 | 14 867 | 10,35 | ... 1995 |
| 9 210 | 41 556 | 932 150 | 22,43 | 5 939 | 34 128 | 850 426 | 24,92 | 2 810 | 6 253 | 49 200 | 7,87 | 461 | 1 175 | 32 524 | 27,69 | ... 1996 |
| 7 464 | 31 288 | 664 228 | 21,23 | 5 001 | 26 016 | 629 836 | 24,21 | 2 090 | 4 193 | 24 198 | 5,77 | 373 | 1 080 | 10 194 | 9,44 | ... 1997 |
| 7 572 | 35 665 | 833 042 | 23,36 | 5 588 | 30 648 | 791 317 | 25,82 | 1 657 | 4 132 | 27 884 | 6,75 | 327 | 886 | 13 842 | 15,62 | ... 1998 |
| 7 665 | 35 666 | 835 340 | 23,42 | 5 636 | 29 757 | 797 657 | 26,81 | 1 641 | 4 672 | 24 651 | 5,28 | 388 | 1 237 | 13 033 | 10,53 | ... 1999 |
| 6 492 | 32 014 | 820 014 | 25,62 | 4 725 | 26 002 | 767 630 | 29,52 | 1 447 | 4 279 | 27 244 | 6,37 | 320 | 1 733 | 25 140 | 14,51 | ... 2000 |
| 6 014 | 33 799 | 865 091 | 25,60 | 4 267 | 26 508 | 788 844 | 29,76 | 1 434 | 6 655 | 67 929 | 10,21 | 313 | 636 | 8 317 | 13,09 | ... 2001 |
| 4 341 | 20 320 | 518 330 | 25,51 | 3 080 | 17 556 | 496 546 | 28,28 | 1 091 | 2 419 | 15 831 | 6,54 | 170 | 346 | 5 953 | 17,22 | ... 2002 |
| 6 387 | 23 066 | 946 517 | 41,04 | 3 939 | 18 641 | 901 106 | 48,34 | 2 112 | 3 682 | 31 135 | 8,45 | 336 | 742 | 14 276 | 19,24 | ... 2003 |
| 6 336 | 23 685 | 826 777 | 34,91 | 3 646 | 17 803 | 787 080 | 44,21 | 2 399 | 4 425 | 32 212 | 7,28 | 291 | 1 457 | 7 486 | 5,14 | ... 2004 |
| Früheres Bundesgebiet | | | | | | | | | | | | | | | | |
| 8 900 | 26 534 | 140 769 | 5,31 | 2 446 | 16 396 | 90 510 | 5,52 | 5 901 | 7 642 | 37 191 | 4,87 | 553 | 2 496 | 13 068 | 5,24 | ... 1965 |
| 7 852 | 18 501 | 118 808 | 6,42 | 1 866 | 10 645 | 76 772 | 7,21 | 5 503 | 5 509 | 31 760 | 5,77 | 483 | 2 347 | 10 275 | 4,38 | ... 1966 |
| 7 243 | 14 011 | 94 775 | 6,76 | 1 362 | 6 580 | 50 228 | 7,63 | 5 394 | 5 820 | 35 301 | 6,06 | 487 | 1 610 | 9 246 | 5,74 | ... 1967 |
| 8 023 | 18 047 | 125 472 | 6,95 | 1 810 | 9 481 | 74 967 | 7,91 | 5 664 | 6 700 | 40 353 | 6,02 | 549 | 1 866 | 10 152 | 5,44 | ... 1968 |
| 8 664 | 26 570 | 175 212 | 6,60 | 2 853 | 18 346 | 120 780 | 6,59 | 5 343 | 6 522 | 43 988 | 6,74 | 468 | 1 701 | 10 444 | 6,14 | ... 1969 |
| 8 213 | 25 059 | 212 161 | 8,47 | 2 824 | 17 240 | 151 093 | 8,76 | 4 896 | 6 199 | 50 012 | 8,07 | 493 | 1 620 | 11 056 | 6,83 | ... 1970 |
| 7 418 | 22 695 | 188 524 | 8,31 | 2 418 | 15 600 | 138 778 | 8,90 | 4 455 | 5 308 | 37 624 | 7,09 | 545 | 1 787 | 12 122 | 6,78 | ... 1971 |
| 7 637 | 25 303 | 208 909 | 8,26 | 2 367 | 14 978 | 138 027 | 9,21 | 4 661 | 8 348 | 54 257 | 6,50 | 609 | 1 977 | 16 625 | 8,41 | ... 1972 |
| 6 360 | 18 201 | 168 666 | 9,26 | 1 801 | 10 869 | 119 722 | 11,01 | 4 130 | 5 788 | 37 467 | 6,47 | 429 | 1 544 | 11 477 | 7,43 | ... 1973 |
| 6 998 | 16 325 | 124 440 | 7,62 | 1 349 | 7 758 | 73 615 | 9,49 | 4 737 | 6 172 | 38 902 | 6,30 | 912 | 2 394 | 11 923 | 4,98 | ... 1974 |
| 6 999 | 16 384 | 137 294 | 8,38 | 1 449 | 8 955 | 86 300 | 9,64 | 4 878 | 5 667 | 39 528 | 6,97 | 672 | 1 762 | 11 465 | 6,51 | ... 1975 |
| 7 185 | 13 610 | 122 752 | 9,02 | 1 535 | 7 037 | 72 692 | 10,33 | 5 050 | 5 116 | 37 128 | 7,26 | 600 | 1 457 | 12 932 | 8,88 | ... 1976 |
| 7 247 | 15 552 | 140 580 | 9,04 | 1 617 | 8 751 | 94 897 | 10,84 | 5 075 | 4 840 | 29 750 | 6,15 | 555 | 1 961 | 15 934 | 8,12 | ... 1977 |
| 7 663 | 23 348 | 186 974 | 8,01 | 1 977 | 17 279 | 141 854 | 8,21 | 5 053 | 4 546 | 29 329 | 6,45 | 633 | 1 522 | 15 791 | 10,37 | ... 1978 |
| 7 513 | 19 277 | 231 956 | 12,03 | 2 277 | 13 566 | 182 134 | 13,43 | 4 600 | 4 085 | 31 947 | 7,82 | 636 | 1 626 | 17 875 | 10,99 | ... 1979 |
| 7 538 | 17 019 | 212 368 | 12,48 | 2 190 | 12 282 | 169 691 | 13,82 | 4 869 | 3 503 | 27 042 | 7,72 | 479 | 1 233 | 15 635 | 12,67 | ... 1980 |
| 6 685 | 13 043 | 187 162 | 14,35 | 1 812 | 9 791 | 152 763 | 15,60 | 4 347 | 2 282 | 19 848 | 8,70 | 526 | 971 | 14 551 | 14,99 | ... 1981 |
| 10 486 | 13 363 | 177 158 | 13,26 | 1 929 | 8 073 | 133 017 | 16,48 | 8 058 | 4 350 | 33 927 | 7,80 | 499 | 940 | 10 214 | 10,86 | ... 1982 |
| 9 061 | 14 851 | 222 365 | 14,98 | 2 241 | 9 531 | 190 182 | 19,96 | 6 430 | 4 516 | 25 337 | 5,61 | 390 | 804 | 6 846 | 8,52 | ... 1983 |
| 10 038 | 15 483 | 234 007 | 15,11 | 2 424 | 9 092 | 181 204 | 19,93 | 7 198 | 5 498 | 37 832 | 6,88 | 416 | 893 | 14 971 | 16,76 | ... 1984 |
| 7 678 | 22 028 | 350 018 | 15,89 | 3 120 | 14 403 | 295 315 | 20,50 | 4 068 | 6 389 | 40 129 | 6,28 | 490 | 1 237 | 14 574 | 11,79 | ... 1985 |
| 7 391 | 21 866 | 366 061 | 16,74 | 3 502 | 15 919 | 321 398 | 20,19 | 3 475 | 4 944 | 31 224 | 6,31 | 414 | 1 003 | 13 440 | 13,40 | ... 1986 |
| 7 218 | 24 762 | 433 411 | 17,50 | 3 789 | 18 098 | 380 400 | 21,02 | 2 939 | 5 302 | 33 030 | 6,23 | 490 | 1 363 | 19 982 | 14,66 | ... 1987 |
| 7 657 | 27 907 | 510 417 | 18,29 | 4 632 | 22 898 | 472 359 | 20,63 | 2 377 | 3 435 | 21 302 | 6,20 | 648 | 1 574 | 16 756 | 10,65 | ... 1988 |
| 7 910 | 30 146 | 606 678 | 20,12 | 5 209 | 26 136 | 564 615 | 21,60 | 2 198 | 2 844 | 21 286 | 7,49 | 503 | 1 166 | 20 778 | 17,82 | ... 1989 |
| 8 741 | 36 101 | 741 546 | 20,54 | 5 535 | 29 840 | 694 201 | 23,26 | 2 491 | 4 734 | 30 115 | 6,36 | 715 | 1 527 | 17 230 | 11,28 | ... 1990 |
| 8 210 | 35 342 | 761 303 | 21,54 | 5 222 | 28 518 | 707 080 | 24,79 | 2 301 | 4 494 | 28 093 | 6,25 | 687 | 2 330 | 26 130 | 11,21 | ... 1991 |
| 7 043 | 30 257 | 577 314 | 19,08 | 4 473 | 24 631 | 534 598 | 21,70 | 2 034 | 4 521 | 23 992 | 5,31 | 536 | 1 105 | 18 724 | 16,95 | ... 1992 |
| 6 763 | 27 028 | 542 760 | 20,08 | 4 217 | 23 297 | 503 781 | 21,62 | 2 076 | 2 803 | 24 955 | 8,91 | 470 | 928 | 14 024 | 15,12 | ... 1993 |
| 6 185 | 21 238 | 501 784 | 23,63 | 3 736 | 17 556 | 459 111 | 26,15 | 2 099 | 2 954 | 27 816 | 9,42 | 350 | 727 | 14 857 | 20,43 | ... 1994 |
| 6 320 | 23 277 | 558 344 | 23,98 | 3 719 | 18 407 | 513 908 | 27,92 | 2 302 | 4 213 | 34 503 | 8,19 | 299 | 656 | 9 932 | 15,13 | ... 1995 |
| 6 231 | 23 219 | 615 598 | 26,51 | 3 757 | 18 979 | 571 162 | 30,09 | 2 108 | 3 537 | 32 450 | 9,18 | 366 | 703 | 11 986 | 17,04 | ... 1996 |
| 5 107 | 18 977 | 458 301 | 24,15 | 3 199 | 15 517 | 430 774 | 27,76 | 1 611 | 2 869 | 18 790 | 6,55 | 297 | 591 | 8 737 | 14,79 | ... 1997 |
| 5 137 | 23 344 | 646 880 | 27,71 | 3 857 | 21 158 | 615 622 | 29,10 | 1 027 | 1 662 | 19 033 | 11,45 | 253 | 524 | 12 224 | 23,35 | ... 1998 |
| 5 274 | 21 990 | 680 636 | 30,95 | 4 099 | 20 348 | 655 944 | 32,24 | 908 | 1 091 | 15 257 | 13,98 | 267 | 551 | 9 435 | 17,13 | ... 1999 |
| 4 246 | 18 032 | 648 254 | 35,95 | 3 396 | 16 608 | 612 139 | 36,86 | 622 | 767 | 15 371 | 20,05 | 228 | 658 | 20 745 | 31,55 | ... 2000 |
| 3 919 | 18 672 | 690 593 | 36,99 | 3 164 | 17 255 | 625 492 | 36,25 | 554 | 1 011 | 57 968 | 57,34 | 201 | 405 | 7 133 | 17,60 | ... 2001 |
| 2 725 | 12 292 | 401 433 | 32,66 | 2 213 | 11 345 | 387 318 | 34,14 | 402 | 738 | 9 541 | 12,93 | 110 | 209 | 4 574 | 21,89 | ... 2002 |
| 4 704 | 15 608 | 857 419 | 54,93 | 3 145 | 13 633 | 821 025 | 60,22 | 1 279 | 1 362 | 23 212 | 17,04 | 280 | 613 | 13 183 | 21,50 | ... 2003 |
| 4 490 | 15 457 | 737 110 | 47,69 | 3 058 | 13 616 | 706 899 | 51,92 | 1 208 | 1 520 | 24 699 | 16,25 | 224 | 322 | 5 512 | 17,13 | ... 2004 |
| Neue Länder und Berlin - Ost | | | | | | | | | | | | | | | | |
| 2 140 | 24 174 | 271 917 | 11,25 | 1 665 | 21 538 | 260 300 | 12,09 | 378 | 1 312 | 6 929 | 5,28 | 97 | 1 324 | 4 688 | 3,54 | ... 1992 |
| 1 930 | 13 152 | 165 529 | 12,59 | 1 397 | 11 383 | 158 041 | 13,89 | 500 | 1 345 | 3 771 | 2,80 | 33 | 424 | 3 717 | 8,76 | ... 1993 |
| 2 358 | 17 137 | 215 586 | 12,58 | 1 772 | 15 207 | 207 369 | 13,64 | 515 | 1 595 | 4 606 | 2,89 | 71 | 334 | 3 611 | 10,8 | |