

Volkswirtschaftliche Gesamtrechnungen

Inlandsproduktsberechnung
Saisonbereinigte Vierteljahresergebnisse
nach Census X-12-ARIMA und BV4.1



4. Vierteljahr 2009

Erscheinungsfolge: vierteljährlich
Stand: Februar 2010
Erschienen am 24.02.2010, Tabelle 3.3.2 korrigiert am 24.02.2010
Artikelnummer: 2180130093244

Weitere Informationen zur Thematik dieser Publikation unter:
Telefon: +49 (0) 611 / 75 26 26; Fax: +49 (0) 611 / 75 39 52;
E-Mail: bip-info@destatis.de

© Statistisches Bundesamt, Wiesbaden 2010

Vervielfältigung und Verbreitung, auch auszugsweise, mit Quellenangabe gestattet.

Inhalt

Methodische Erläuterungen

Literaturhinweise

Weitere Hinweise

Schaubild 1: Bruttoinlandsprodukt und Inländische Verwendung

Schaubild 2: Private und Staatliche Konsumausgaben

Schaubild 3: Ausrüstungs- und Bauinvestitionen

Schaubild 4: Exporte und Importe

Tabellenteil

1 Bruttoinlandsprodukt, preisbereinigt

- 1.1 Ergebnisse nach Census X-12-ARIMA
- 1.2 Komponentenzerlegung nach Census X-12-ARIMA
- 1.3 Ergebnisse nach BV4.1
- 1.4 Komponentenzerlegung nach BV4.1

2 Ergebnisse nach Census X-12-ARIMA

2.1 Tabellen für die Gesamtwirtschaft

- 2.1.1 Bruttoinlandsprodukt und Nationaleinkommen
- 2.1.2 Volkseinkommen und verfügbares Einkommen der Volkswirtschaft
- 2.1.3 Verfügbares Einkommen der privaten Haushalte und seine Verwendung
- 2.1.4 Arbeitnehmerentgelt, Löhne und Gehälter (Inländer)
- 2.1.5 Masseneinkommen und verfügbares Einkommen der privaten Haushalte
- 2.1.6 Bevölkerung und Erwerbstätigkeit
- 2.1.7 Erwerbstätige, Arbeitnehmer und geleistete Arbeitsstunden im Inland
- 2.1.8 Arbeitsproduktivität, Lohnkosten, Verdienst und Lohnstückkosten

2.2 Tabellen für Wirtschaftsbereiche

- 2.2.1 Bruttowertschöpfung in jeweiligen Preisen
- 2.2.2 Bruttowertschöpfung, preisbereinigt
- 2.2.3 Arbeitnehmerentgelt
- 2.2.4 Bruttolöhne und –gehälter
- 2.2.5 Erwerbstätige
- 2.2.6 Arbeitnehmer
- 2.2.7 Geleistete Arbeitsstunden der Erwerbstätigen
- 2.2.8 Geleistete Arbeitsstunden der Arbeitnehmer

2.3 Tabellen zur Verwendung des Bruttoinlandsprodukts

- 2.3.1 Verwendung des Bruttoinlandsprodukts in jeweiligen Preisen
- 2.3.2 Verwendung des Bruttoinlandsprodukts, preisbereinigt
- 2.3.3 Konsum in jeweiligen Preisen
- 2.3.4 Konsum, preisbereinigt
- 2.3.5 Bruttoanlageinvestitionen in jeweiligen Preisen
- 2.3.6 Bruttoanlageinvestitionen, preisbereinigt
- 2.3.7 Bruttoanlageinvestitionen des Staates in jeweiligen Preisen
- 2.3.8 Bruttoanlageinvestitionen des Staates, preisbereinigt
- 2.3.9 Exporte und Importe in jeweiligen Preisen
- 2.3.10 Exporte und Importe, preisbereinigt

3 Ergebnisse nach BV4.1

3.1 Tabellen für die Gesamtwirtschaft

- 3.1.1 Bruttoinlandsprodukt und Nationaleinkommen
- 3.1.2 Volkseinkommen und verfügbares Einkommen der Volkswirtschaft
- 3.1.3 Verfügbares Einkommen der privaten Haushalte und seine Verwendung
- 3.1.4 Arbeitnehmerentgelt, Löhne und Gehälter (Inländer)
- 3.1.5 Masseneinkommen und verfügbares Einkommen der privaten Haushalte
- 3.1.6 Bevölkerung und Erwerbstätigkeit
- 3.1.7 Erwerbstätige, Arbeitnehmer und geleistete Arbeitsstunden im Inland
- 3.1.8 Arbeitsproduktivität, Lohnkosten, Verdienst und Lohnstückkosten

3.2 Tabellen für Wirtschaftsbereiche

- 3.2.1 Bruttowertschöpfung in jeweiligen Preisen
- 3.2.2 Bruttowertschöpfung, preisbereinigt
- 3.2.3 Arbeitnehmerentgelt
- 3.2.4 Bruttolöhne und –gehälter
- 3.2.5 Erwerbstätige
- 3.2.6 Arbeitnehmer
- 3.2.7 Geleistete Arbeitsstunden der Erwerbstätigen
- 3.2.8 Geleistete Arbeitsstunden der Arbeitnehmer

3.3 Tabellen zur Verwendung des Bruttoinlandsprodukts

- 3.3.1 Verwendung des Bruttoinlandsprodukts in jeweiligen Preisen
- 3.3.2 Verwendung des Bruttoinlandsprodukts, preisbereinigt
- 3.3.3 Konsum in jeweiligen Preisen
- 3.3.4 Konsum, preisbereinigt
- 3.3.5 Bruttoanlageinvestitionen in jeweiligen Preisen
- 3.3.6 Bruttoanlageinvestitionen, preisbereinigt
- 3.3.7 Bruttoanlageinvestitionen des Staates in jeweiligen Preisen
- 3.3.8 Bruttoanlageinvestitionen des Staates, preisbereinigt
- 3.3.9 Exporte und Importe in jeweiligen Preisen
- 3.3.10 Exporte und Importe, preisbereinigt

4 Arbeitstage

Methodische Erläuterungen

Allgemeiner Überblick

Unter **Saisonbereinigung** wird die Herausrechnung von saisonalen und kalenderbedingten Schwankungen aus den Ursprungswerten verstanden. Die dazu nötige Zerlegung von Zeitreihen in einzelne Komponenten, die jede für sich betrachtet besser analysiert werden können als die Reihe der Ursprungswerte, ist ein schwieriges theoretisches Problem. Bei der Zerlegung ökonomischer Zeitreihen wird von der Vorstellung ausgegangen, dass sich die Reihen aus verschiedenen Komponenten zusammensetzen, die auf unterschiedlichen Einflüssen basieren. Allgemein wird zwischen längerfristigen, saisonalen, kalendarischen und irregulären Einflüssen unterschieden. Dementsprechend wird die Reihe in Trend-, Saison- und Restkomponenten zerlegt, viele Verfahren trennen auch noch den Kalendereinfluss. Die Auswirkungen der langfristigen, saisonalen und anderen Einflüsse sind nicht unmittelbar beobachtbar, weshalb es keine objektiv "richtige" Zeitreihenzerlegung geben kann.

Die konkrete Komponentenzerlegung mittels eines Analyseverfahrens muss immer von Annahmen über Struktur und Eigenschaften der verschiedenen Einflussgrößen sowie deren Zusammenwirken ausgehen. Diese Annahmen unterscheiden sich von Verfahren zu Verfahren. Darüber hinaus setzen die Verfahren der Zeitreihenzerlegung auch unterschiedliche Schwerpunkte im Hinblick auf die gewünschten Eigenschaften der Ergebnisse, wie beispielsweise die Stabilität der Ergebnisse. Aus diesen Gründen werden die unterschiedlichen Verfahren zur Zeitreihenzerlegung in keinem Fall allen Anforderungen an derartige Verfahren gerecht. Letztendlich muss der Nutzer selbst entscheiden, welches der vorhandenen Verfahren seine Ansprüche an die Zeitreihenanalyse am besten erfüllt. In dieser Fachserie werden die Ergebnisse der Saison- bzw. Saison- und Kalenderbereinigung nach den Methoden Census X-12-ARIMA und BV4.1 dargestellt.

Census X-12-ARIMA

Census X-12-ARIMA ist das international bekannteste Verfahren zur Saisonbereinigung von Zeitreihen. Deshalb übermittelt das Statistische Bundesamt im Rahmen seiner internationalen Lieferverpflichtungen mit Census X-12-ARIMA ermittelte saison- bzw. saison- und kalenderbereinigte Ergebnisse an das Statistische Amt der Europäischen Gemeinschaften (Eurostat).

Die Ermittlung der mit Census X-12-ARIMA bereinigten Ergebnisse wird partnerschaftlich sowie nach arbeitsteiligen Grundsätzen vom Statistischen Bundesamt und von der Deutschen Bundesbank durchgeführt. Die Festlegung der Steuerparameter des Verfahrens erfolgt reihenspezifisch auf der Basis verschiedener statistischer Kriterien. Dabei wird versucht, verfügbaren Zusatzinformationen wirtschaftlicher und klimatischer Art Rechnung zu tragen.

Bei den meisten vierteljährlichen Zeitreihen der Volkswirtschaftlichen Gesamtrechnungen ist festzustellen, dass die saisonalen und die irregulären Schwankungen proportional mit dem Reihenniveau zusammenhängen. Zur sachgerechten Analyse solcher Reihen ist beim Census X-12-ARIMA-Verfahren die Anwendung der multiplikativen Verfahrensvariante erforderlich. Bei Zeitreihen, bei denen kein proportionaler Zusammenhang dieser Schwankungen mit dem Reihenniveau beobachtet werden kann, wird die additive Verfahrensvariante verwendet.

Die **Nachvollziehbarkeit** der mit Census X-12-ARIMA saison- bzw. saison- und kalenderbereinigten Ergebnisse ist gewährleistet:

- Die jeweils aktuelle PC-Version des Census-Verfahrens X-12-ARIMA kann von allen Interessierten kostenlos aus dem Internet (<http://www.census.gov/pub/ts/x12a/final/pc/omega.exe>) abgerufen werden.
- Auf Anfrage teilt das Statistische Bundesamt die bei der Saisonbereinigung verwendeten reihenspezifischen Steuerungsoptionen für das Census Verfahren sowie die Ableitungsregeln für indirekt bereinigte Zeitreihen mit.

BV4.1

Als zweites Verfahren zur Saisonbereinigung wird für die in dieser Fachserie präsentierten Ergebnisse **BV4.1 (Berliner Verfahren, Version 4.1)** verwendet. BV4.1 ist eine **methodische Weiterentwicklung** des Verfahrens BV4, einem Verfahren, das sich viele Jahre im Statistischen Bundesamt bewährt hat. Durch die Verwendung von BV4.1 verbessert sich gegenüber der Analyse mit BV4 insbesondere die Herausrechnung kalenderbedingter Einflüsse.

Grundsätzlich erfordert das Verfahren BV4.1 keine manuellen reihenspezifischen Festlegungen von Verfahrensparametern, um qualitativ hochwertige Saisonbereinigungsergebnisse zu erstellen. Deshalb ist die Nachvollziehbarkeit der Analyseergebnisse bei BV4.1 automatisch gewährleistet. Aufgrund der Flexibilität des methodischen Ansatzes können bei BV4.1 alle Zeitreihen im Rahmen eines additiven Zeitreihenmodells analysiert werden.

Interessenten stellt das Statistische Bundesamt eine anwenderfreundliche PC-Version des Verfahrens kostenfrei zur Verfügung (bv4.1@destatis.de).

Unterschiede zwischen Census X-12-ARIMA und BV4.1

Die Ergebnisse der beiden Verfahren **unterscheiden** sich vor allem dadurch, dass BV4.1 gegenüber Census X-12-ARIMA einen ruhigeren Trendverlauf, eine flexiblere Saisonkomponente, weniger irreguläre saison-bereinigte Werte und häufig geringere Restwerte ermittelt.

Hinweise zu anderen Größen

Im Abschnitt 1 des Tabellenteils werden neben den saisonbereinigten Werten für ausgewählte gesamtwirtschaftliche Zeitreihen auch die **Faktoren** bzw. **Komponenten** sowie abgeleitete Größen gezeigt. Dabei ergibt sich bei multiplikativer Zerlegung (Census X-12-ARIMA) die Originalreihe als Produkt aus Trend und allen Faktoren, während bei additiver Zerlegung (BV4.1) die Originalreihe die Summe aller Komponenten ist.

Die **Veränderungsraten** der saisonbereinigten Ergebnisse gegenüber dem Vorquartal in Prozent können häufig kleiner sein als die vergleichbaren Veränderungsraten der Ursprungswerte im Vorjahresvergleich. Daraus darf nicht etwa geschlossen werden, dass der Anstieg saisonbereinigter Werte geringer ist, sondern der Unterschied ergibt sich ausschließlich aus dem größeren zeitlichen Abstand des Vorjahresvergleichs bei den Ursprungswerten gegenüber dem Vorquartalsvergleich bei den saisonbereinigten Werten. Als **Jahresrate** wird die auf ein Jahr hochgerechnete Veränderungsrate der saisonbereinigten Werte bezeichnet. Diese Darstellung der Entwicklung mit Hilfe von "**annual rates**" ist vor allem in den USA üblich (berechnet als 4. Potenz des Quotienten aus den saisonbereinigten Werten des Berichts- und des Vorquartals, abzüglich 1, mal 100). Der sogenannte **Überhang** ist eine hochgerechnete Jahreszuwachsrate für das laufende Kalenderjahr unter der Annahme, dass das erreichte saisonbereinigte Vierteljahresniveau auch für den Rest des Jahres gilt. Der Überhang im vierten Quartal trifft dieselbe Aussage für das nachfolgende Kalenderjahr. Gerechnet wurde wie folgt:

- 1.Vj: $[\text{Sp.3 (1.Vj)} \times 4 / \text{Sp.3 (Summe des Vorjahres)} - 1] \times 100$
- 2.Vj: $\{[\text{Sp.3 (1.Vj)} + \text{Sp.3 (2.Vj)} \times 3] / \text{Sp.3 (Summe des Vorjahres)} - 1\} \times 100$
- 3.Vj: $\{[\text{Sp.3 (1.Vj)} + \text{Sp.3 (2.Vj)} + \text{Sp.3 (3.Vj)} \times 2] / \text{Sp.3 (Summe des Vorjahres)} - 1\} \times 100$
- 4.Vj: $[\text{Sp.3 (4.Vj)} \times 4 / \text{Sp.3 (Summe des aktuellen Jahres)} - 1] \times 100$

Um die Einschätzung von Kalendereinflüssen zu erleichtern, werden in Tabelle 4 monatliche, vierteljährliche und jährliche **Arbeitstage** für Deutschland nachgewiesen. Ferner werden die Arbeitstage in Prozent gleichnamiger (spezifischer) Periodendurchschnitte und in Prozent eines Durchschnittsmonats von 20,8 Arbeitstagen, eines Durchschnittsquartals von 62,4 Arbeitstagen und eines Durchschnittsjahres von 249,7 Arbeitstagen (Normperiode) ausgedrückt.

Literaturhinweise

zum Census-Verfahren:

Findley, David F.; Monsell, Brian C.; Bell, William R.; Otto, Mark C. und Chen, Bor-Chung:

New Capabilities and Methods of the X-12-ARIMA Seasonal-Adjustment Program, Journal of Business & Economic Statistics, Vol. 16, April 1998, S. 127-177.

Kirchner, Robert:

Auswirkungen des neuen Saisonbereinigungsverfahrens Census X-12-ARIMA auf die aktuelle Wirtschaftsanalyse in Deutschland, Diskussionspapier 7/99 der Volkswirtschaftlichen Forschungsgruppe der Deutschen Bundesbank, Frankfurt am Main 1999.

zum Berliner Verfahren:

Nullau, B., Heiler, S., Wäsch, P., Meisner, B., Filip, D.:

Das Berliner Verfahren. Ein Beitrag zur Zeitreihenanalyse, DIW-Beiträge zur Strukturforchung, Heft 7, Berlin 1969.

Nourney, M.: "Methodische Probleme der Zeitreihenanalyse", Allgemeines Statistisches Archiv 2/1976, S. 145-161.

Nourney, M.: "Methode der Zeitreihenanalyse", Wirtschaft und Statistik 1/1973, S. 11-17.

Nourney, M.: "Umstellung der Zeitreihenanalyse", Wirtschaft und Statistik 11/1983, S. 841-852.

Speth, H.-Th.: "Komponentenzerlegung und Saisonbereinigung ökonomischer Zeitreihen mit dem Verfahren BV4.1", Methodenberichte, Heft 3/2004.

Vorbemerkung

- Erstmals nachgewiesen werden in dieser Ausgabe die Ergebnisse für das **vierte Vierteljahr 2009**.
- Termine für das **1. Vierteljahr 2010: BIP-Schnellmeldung 12.05.2010, tiefer gegliederte Ergebnisse 21.05.2010**.

Für die dargestellten Ergebnisse gelten die folgenden allgemeinen Hinweise, ohne dass diese jeweils wiederholt werden:

- Rechenstand dieser Ergebnisse ist **Februar 2010**.
- Die nicht sichtbaren Zeiträume bis 1991 zurück können in der **Excel-Datei** von jedem Nutzer selbst **eingebliendet** werden.
- Die saison- und kalenderbereinigten Ergebnisse dieser Veröffentlichung **beziehen** sich auf die in der Fachserie 18, Reihe 1.2 dargestellten Ursprungswerte.
- Einen ausführlichen Qualitätsbericht über die Volkswirtschaftlichen Gesamtrechnungen finden Sie in unserem Internetangebot unter www.destatis.de > Publikationen > Qualitätsberichte > Volkswirtschaftliche Gesamtrechnungen.
- Die Ergebnisse in der Gliederung nach Wirtschaftsbereichen unterliegen ab dem 1. Vierteljahr 2009 einer größeren Unsicherheit, da die fachstatistischen Ausgangsdaten teilweise bereits auf die neue Klassifikation der Wirtschaftszweige (WZ 2008) umgestellt wurden, die VGR aber weiterhin (bis August 2011) noch die bisher gültige WZ 2003 verwenden.
- Die Ergebnisse in jeweiligen Preisen werden in der Regel in Milliarden Euro (Mrd. EUR) mit zwei Nachkommastellen dargestellt. Daraus kann nicht auf die inhaltliche Genauigkeit geschlossen werden. Bei der Addition von Ergebnissen können Abweichungen durch **Rundungen** oder durch Extremwertbereinigungen (bei BV4.1) entstehen.
- Die Angaben je Einwohner, je Erwerbstätigen und je Arbeitnehmer werden auf **1 Euro gerundet**, die Angaben je Stunde auf **1 Euro-Cent gerundet** nachgewiesen.
- Die **preisbereinigten** Ergebnisse werden entsprechend internationaler Konventionen und verbindlicher europäischer Rechtsvorschriften auf der Grundlage einer jährlich wechselnden Preisbasis (**Vorjahrespreisbasis**) nachgewiesen. Diese neue Methode ersetzt die bisherige Berechnung in konstanten Preisen eines festen Preisbasisjahres (zuletzt 1995). Dadurch werden immer die aktuellen Preisrelationen in der Rechnung berücksichtigt, was eine genauere Berechnung der "realen" Veränderungsdaten gewährleistet. Rechentechnisch werden bei der Methode der Vorjahrespreisbasis zunächst Jahresergebnisse in konstanten Preisen des Vorjahres als Messzahlen ermittelt, die durch Verkettung ("Chain-linking") jedes einzelnen Merkmals vergleichbare Zeitreihen bilden. Zur Berechnung der vierteljährlicher Daten auf Vorjahrespreisbasis (Verkettung) wird die sog. Annual-Overlap-Methode verwendet.
- Die Darstellung der **preisbereinigten** Ergebnisse erfolgt i.d.R. in Form von verketteten Indizes (sog. **Kettenindizes**) mit dem Referenzjahr 2000=100. Kettenindizes werden auf zwei Stellen nach dem Komma gerundet.
- Die Veränderungsraten werden von den **gerundeten** Werten errechnet.
- Die Veränderung der Ergebnisse gegenüber dem Vorquartal wird **in Prozent, in Mrd. EUR** oder als **Wachstumsbeitrag** zum Bruttoinlandsprodukt (BIP) **in Prozent-Punkten** ausgedrückt. Bei den Ergebnissen in den Tabellen 1.1, 1.2, 1.3 und 1.4 wird die Veränderung in Prozent gegenüber dem Vorquartal sowie gegenüber dem entsprechenden Quartal des Vorjahres angegeben. Der Unterschied zwischen der Vorjahresveränderung der unbereinigten und der Vorjahresveränderung der saison- und kalenderbereinigten Ergebnisse zeigt weitgehend den Kalendereffekt.
- Die **abgeleiteten Kennziffern** wie Arbeitsproduktivität, Lohnkosten, Verdienst und Lohnstückkosten sind teilweise nur eingeschränkt aussagefähig und unsicherer als die ihnen zugrundeliegenden Ausgangsgrößen.
- Das vierteljährliche Bruttoinlandsprodukt wird in einer **BIP-Schnellmeldung** 45 Tage nach Ablauf des Berichtsquartals, tiefer gegliederte Ergebnisse über die neueste Inlandsproduktsberechnung werden nach rund 55 Tagen per Pressemitteilung veröffentlicht.
- Die Zeitreihe zur **Erwerbslosigkeit** nach dem Labour-Force-Konzept der Internationalen Arbeitsorganisation (ILO) wurde am 30. Oktober 2007 auf die Arbeitskräfteerhebung (Mikrozensus) als Datenquelle umgestellt. Die Angaben für die Jahre 1991 bis 2004 basieren auf einer Schätzung des Jahresdurchschnittsergebnisses. Aufgrund von methodischen Änderungen in der Arbeitskräfteerhebung sind die Ergebnisse vor 2005 nur eingeschränkt vergleichbar. Für weitere Informationen zur neuen Zeitreihe sowie zu den Differenzen zu bisherigen Veröffentlichungen und zum Saisonbereinigungsverfahren siehe auch die Hinweise zur ILO-Arbeitsmarktstatistik ab September 2007 unter www.destatis.de > Arbeitsmarkt > ILO-Arbeitsmarktstatistik.

Gebietsstand

Alle Angaben beziehen sich auf die Bundesrepublik Deutschland nach dem Gebietsstand seit dem 3.10.1990.

Zeichenerklärung

- = nichts vorhanden oder weniger als die Hälfte von 1 in der letzten besetzten Stelle
- / = keine Angaben, da Zahlenwert nicht sicher genug
- . = Zahlenwert unbekannt oder geheimzuhalten
- ... = Angabe fällt später an
- x = Tabellenfach gesperrt, weil Aussage nicht sinnvoll

Schaubild 1: Bruttoinlandsprodukt und Inländische Verwendung



Schaubild 2: Private und Staatliche Konsumausgaben



Schaubild 3: Ausrüstungs- und Bauinvestitionen

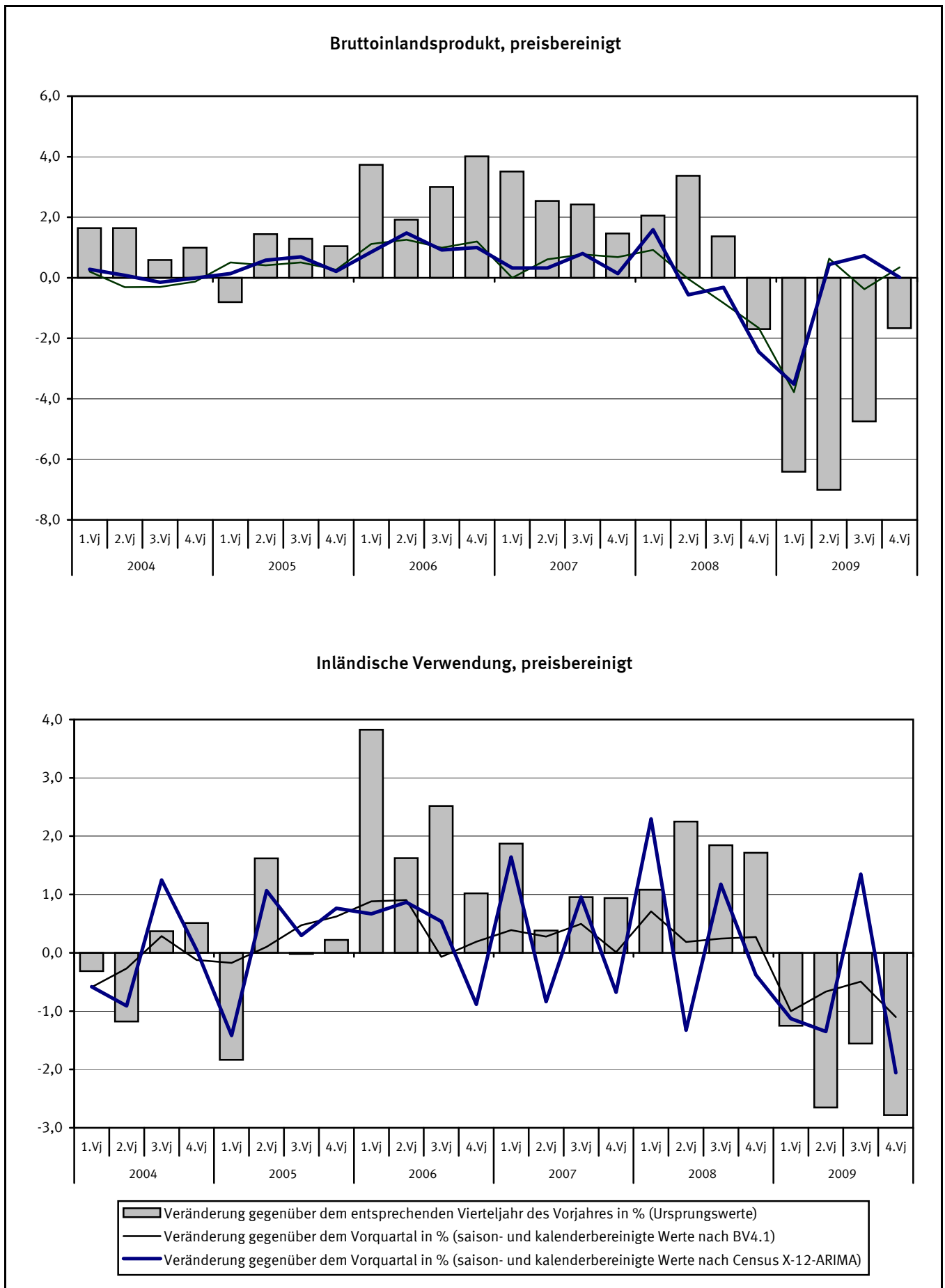

Schaubild 4: Exporte und Importe

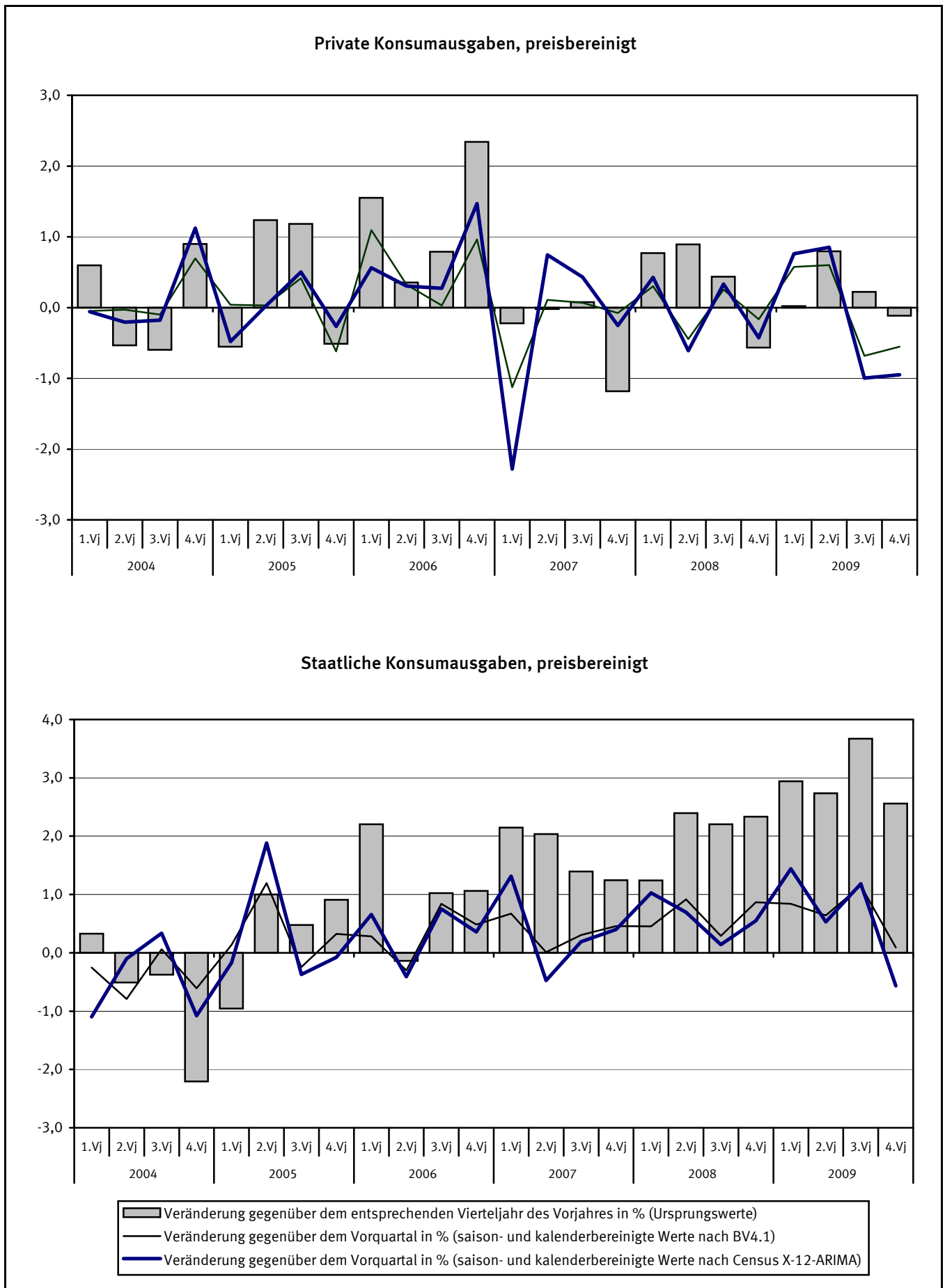

1 Bruttoinlandsprodukt, preisbereinigt
1.1 Ergebnisse nach Census X-12-ARIMA

Vierteljahr	Ursprungswerte		Werte nach Census X-12-ARIMA					
			Kalenderfaktoren 1)	Kalendereinfluss 2)	kalenderbereinigt 3)		saison- und kalenderbereinigt	
	1	2	3	4	5	6	7	8
	2000=100	% 4)		% 4)	2000=100	% 4)	2000=100	% 5)
1998 1.Vj	92,69	4,4	99,81	0,9	92,87	3,5	95,09	1,0
2.Vj	94,19	0,7	99,67	-0,9	94,51	1,7	94,66	-0,5
3.Vj	96,29	1,7	100,24	0,1	96,06	1,7	94,97	0,3
4.Vj	96,74	1,4	100,70	0,8	96,07	0,6	94,79	-0,2
1999 1.Vj	93,54	0,9	99,92	0,1	93,62	0,8	95,82	1,1
2.Vj	95,71	1,6	100,09	0,4	95,62	1,2	95,78	-0,0
3.Vj	98,32	2,1	100,20	-0,0	98,13	2,2	97,01	1,3
4.Vj	100,01	3,4	100,73	0,0	99,28	3,3	98,04	1,1
2000 1.Vj	97,68	4,4	100,72	0,8	96,99	3,6	99,19	1,2
2.Vj	99,85	4,3	99,73	-0,4	100,12	4,7	100,30	1,1
3.Vj	101,09	2,8	99,64	-0,6	101,45	3,4	100,25	-0,0
4.Vj	101,40	1,4	99,89	-0,8	101,51	2,2	100,33	0,1
2001 1.Vj	99,59	2,0	100,39	-0,3	99,20	2,3	101,35	1,0
2.Vj	100,90	1,1	99,68	-0,1	101,22	1,1	101,43	0,1
3.Vj	102,07	1,0	99,60	-0,0	102,48	1,0	101,25	-0,2
4.Vj	102,40	1,0	99,79	-0,1	102,62	1,1	101,50	0,2
2002 1.Vj	98,54	-1,1	99,51	-0,9	99,02	-0,2	101,09	-0,4
2.Vj	101,14	0,2	100,07	0,4	101,07	-0,1	101,31	0,2
3.Vj	103,03	0,9	100,10	0,5	102,92	0,4	101,68	0,4
4.Vj	102,24	-0,2	99,69	-0,1	102,56	-0,1	101,49	-0,2
2003 1.Vj	98,67	0,1	99,73	0,2	98,93	-0,1	100,93	-0,6
2.Vj	100,21	-0,9	99,68	-0,4	100,53	-0,5	100,78	-0,1
3.Vj	102,64	-0,4	100,16	0,1	102,48	-0,4	101,27	0,5
4.Vj	102,56	0,3	99,88	0,2	102,68	0,1	101,64	0,4
2004 1.Vj	100,29	1,6	100,32	0,6	99,97	1,1	101,92	0,3
2.Vj	101,85	1,6	100,11	0,4	101,74	1,2	102,00	0,1
3.Vj	103,24	0,6	100,19	0,0	103,05	0,6	101,85	-0,1
4.Vj	103,58	1,0	100,71	0,8	102,85	0,2	101,84	-0,0
2005 1.Vj	99,48	-0,8	99,40	-0,9	100,08	0,1	101,98	0,1
2.Vj	103,32	1,4	101,01	0,9	102,29	0,5	102,57	0,6
3.Vj	104,57	1,3	100,10	-0,1	104,47	1,4	103,28	0,7
4.Vj	104,66	1,0	100,16	-0,5	104,49	1,6	103,50	0,2
2006 1.Vj	103,19	3,7	100,68	1,3	102,50	2,4	104,38	0,9
2.Vj	105,30	1,9	99,71	-1,3	105,61	3,2	105,92	1,5
3.Vj	107,71	3,0	99,65	-0,4	108,09	3,5	106,89	0,9
4.Vj	108,86	4,0	99,92	-0,2	108,95	4,3	107,96	1,0
2007 1.Vj	106,81	3,5	100,38	-0,3	106,41	3,8	108,31	0,3
2.Vj	107,97	2,5	99,66	-0,0	108,34	2,6	108,66	0,3
3.Vj	110,32	2,4	99,60	-0,0	110,76	2,5	109,53	0,8
4.Vj	110,45	1,5	99,80	-0,1	110,67	1,6	109,68	0,1
2008 1.Vj	109,00	2,1	99,51	-0,9	109,54	2,9	111,42	1,6
2.Vj	111,61	3,4	101,02	1,4	110,48	2,0	110,79	-0,6
3.Vj	111,83	1,4	100,14	0,5	111,67	0,8	110,44	-0,3
4.Vj	108,58	-1,7	99,88	0,1	108,71	-1,8	107,74	-2,4
2009 1.Vj	102,01	-6,4	99,79	0,3	102,22	-6,7	103,95	-3,5
2.Vj	103,79	-7,0	99,70	-1,3	104,10	-5,8	104,41	0,4
3.Vj	106,52	-4,7	100,21	0,1	106,30	-4,8	105,17	0,7
4.Vj	106,77	-1,7	100,64	0,8	106,09	-2,4	105,18	0,0

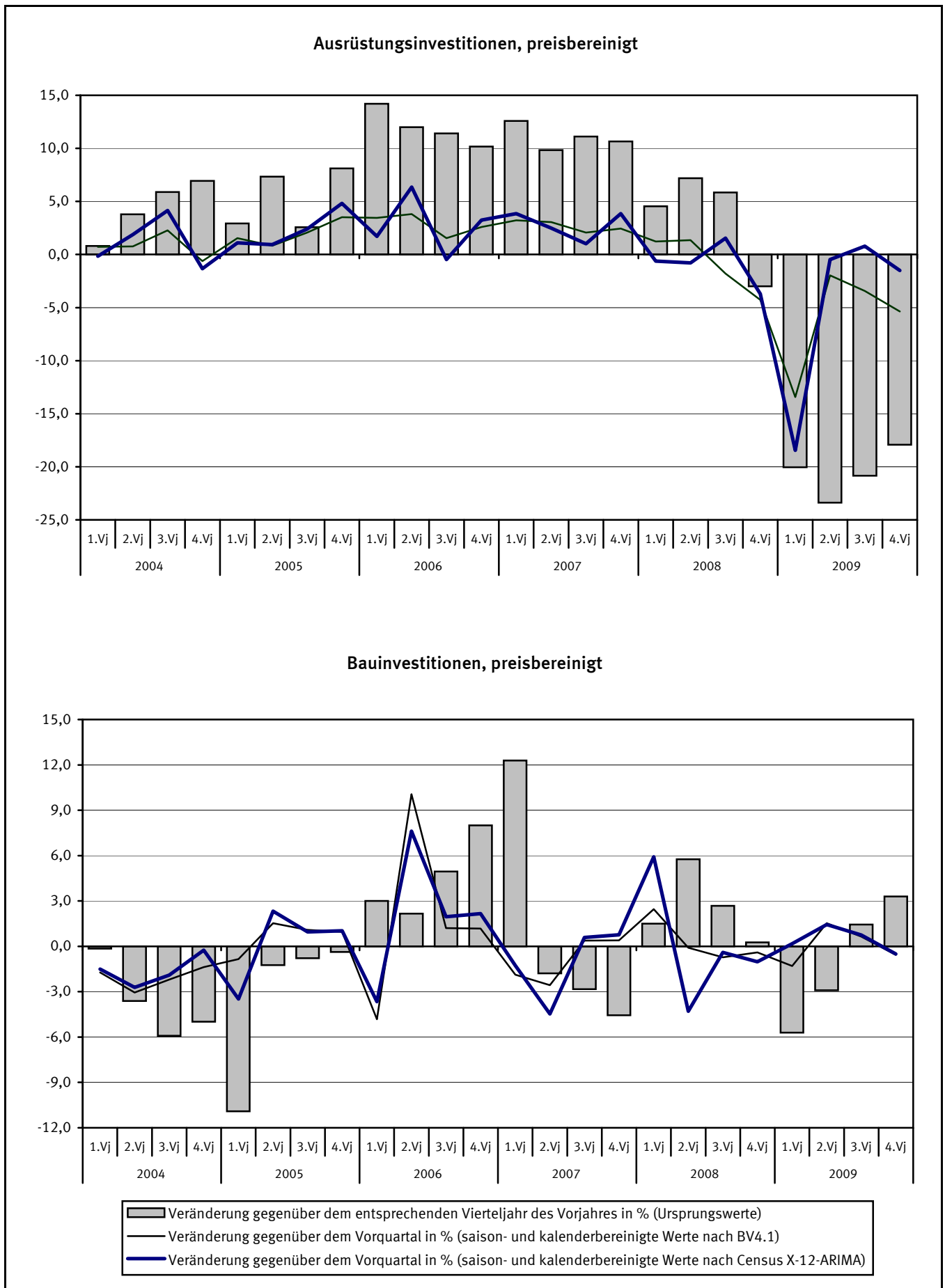
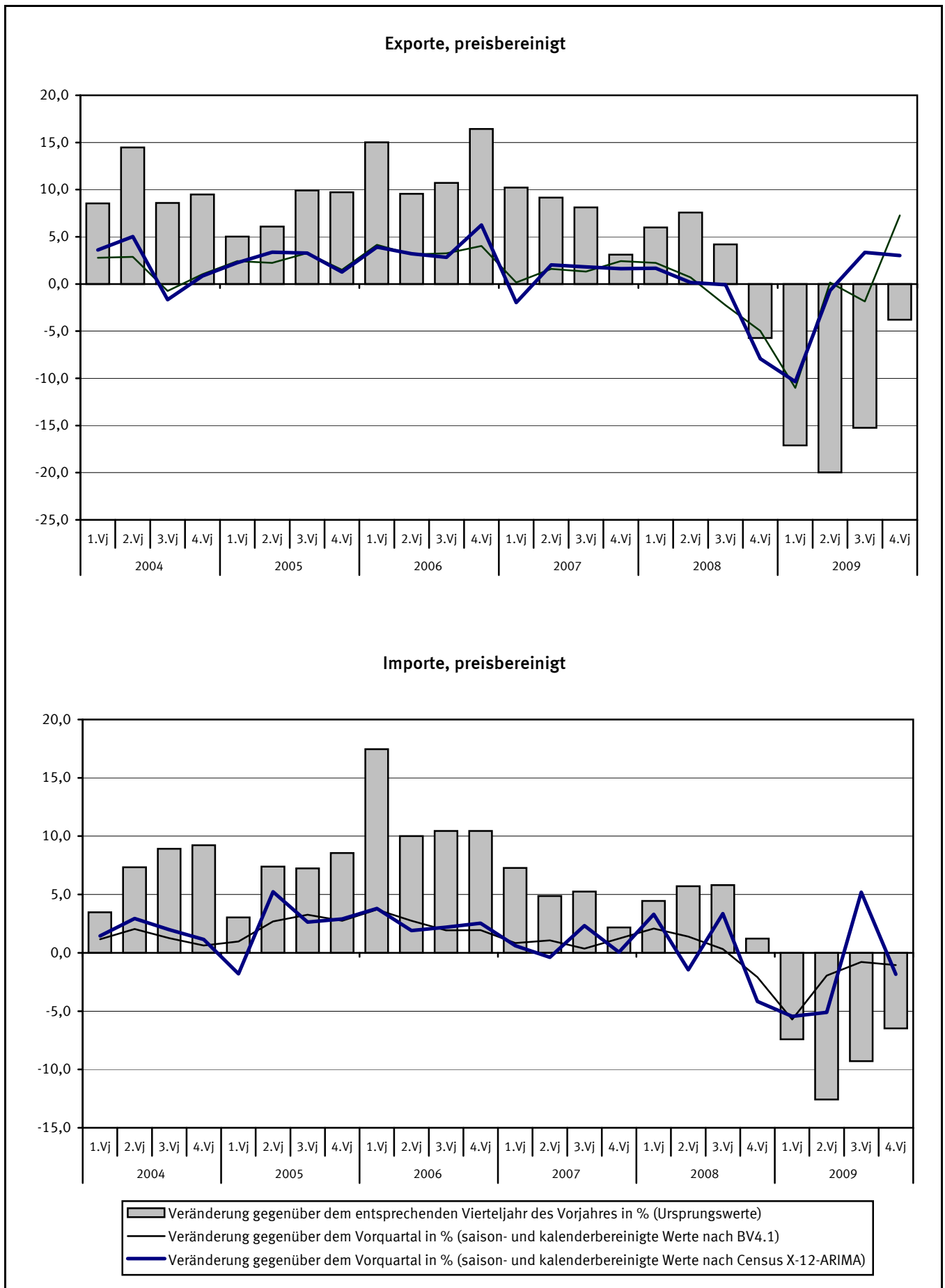
1) Quelle: Deutsche Bundesbank. – 2) Veränderung der Kalenderfaktoren gegenüber dem Vorjahresquartal. – 3) Ursprungswerte dividiert durch Kalenderfaktoren. – 4) Veränderung gegenüber dem Vorjahresquartal. – 5) Veränderung gegenüber dem Vorquartal.

1 Bruttoinlandsprodukt, preisbereinigt

1.2 Komponentenerlegung nach Census X-12-ARIMA

Vierteljahr	Ursprungswerte		Saison- und kalenderbereinigte Werte		Trend		Faktoren			Jahresrate	Überhang
	1	2	3	4	5	6	Kalender	Saison	Rest		
	2000=100	% 1)	2000=100	% 2)	2000=100	% 2)					%
1998 1.Vj	92,69	4,4	95,09	1,0	94,83	0,6	99,81	97,65	100,29	4,0	2,0
2.Vj	94,19	0,7	94,66	-0,5	94,92	0,1	99,67	99,83	99,74	-1,8	1,7
3.Vj	96,29	1,7	94,97	0,3	94,77	-0,2	100,24	101,13	100,23	1,3	1,9
4.Vj	96,74	1,4	94,79	-0,2	95,09	0,3	100,70	101,34	99,69	-0,8	-0,1
1999 1.Vj	93,54	0,9	95,82	1,1	95,48	0,4	99,92	97,71	100,35	4,4	1,0
2.Vj	95,71	1,6	95,78	-0,0	96,06	0,6	100,09	99,83	99,71	-0,2	1,0
3.Vj	98,32	2,1	97,01	1,3	96,88	0,9	100,20	101,15	100,13	5,2	1,6
4.Vj	100,01	3,4	98,04	1,1	98,08	1,2	100,73	101,26	99,96	4,3	1,4
2000 1.Vj	97,68	4,4	99,19	1,2	99,27	1,2	100,72	97,77	99,93	4,8	2,6
2.Vj	99,85	4,3	100,30	1,1	100,13	0,9	99,73	99,81	100,17	4,6	3,5
3.Vj	101,09	2,8	100,25	-0,0	100,30	0,2	99,64	101,18	99,97	-0,2	3,5
4.Vj	101,40	1,4	100,33	0,1	100,54	0,2	99,89	101,17	99,80	0,3	0,3
2001 1.Vj	99,59	2,0	101,35	1,0	101,17	0,6	100,39	97,87	100,19	4,1	1,3
2.Vj	100,90	1,1	101,43	0,1	101,44	0,3	99,68	99,78	100,00	0,3	1,4
3.Vj	102,07	1,0	101,25	-0,2	101,39	-0,0	99,60	101,20	99,87	-0,7	1,3
4.Vj	102,40	1,0	101,50	0,2	101,33	-0,1	99,79	101,09	100,17	1,0	0,1
2002 1.Vj	98,54	-1,1	101,09	-0,4	101,22	-0,1	99,51	97,95	99,87	-1,6	-0,3
2.Vj	101,14	0,2	101,31	0,2	101,33	0,1	100,07	99,76	99,98	0,9	-0,1
3.Vj	103,03	0,9	101,68	0,4	101,63	0,3	100,10	101,21	100,07	1,5	0,1
4.Vj	102,24	-0,2	101,49	-0,2	101,46	-0,2	99,69	101,04	100,05	-0,7	0,1
2003 1.Vj	98,67	0,1	100,93	-0,6	100,97	-0,5	99,73	98,02	99,96	-2,2	-0,5
2.Vj	100,21	-0,9	100,78	-0,1	100,85	-0,1	99,68	99,75	99,93	-0,6	-0,6
3.Vj	102,64	-0,4	101,27	0,5	101,22	0,4	100,16	101,19	100,06	2,0	-0,3
4.Vj	102,56	0,3	101,64	0,4	101,66	0,4	99,88	101,01	99,99	1,5	0,5
2004 1.Vj	100,29	1,6	101,92	0,3	101,92	0,3	100,32	98,08	100,00	1,1	0,8
2.Vj	101,85	1,6	102,00	0,1	101,98	0,1	100,11	99,74	100,03	0,3	0,8
3.Vj	103,24	0,6	101,85	-0,1	101,89	-0,1	100,19	101,17	99,97	-0,6	0,7
4.Vj	103,58	1,0	101,84	-0,0	101,83	-0,1	100,71	100,98	100,02	-0,0	-0,1
2005 1.Vj	99,48	-0,8	101,98	0,1	102,03	0,2	99,40	98,14	99,95	0,6	0,1
2.Vj	103,32	1,4	102,57	0,6	102,59	0,5	101,01	99,72	99,98	2,3	0,5
3.Vj	104,57	1,3	103,28	0,7	103,15	0,5	100,10	101,15	100,12	2,8	0,9
4.Vj	104,66	1,0	103,50	0,2	103,59	0,4	100,16	100,95	99,92	0,9	0,6
2006 1.Vj	103,19	3,7	104,38	0,9	104,47	0,8	100,68	98,20	99,91	3,4	1,5
2.Vj	105,30	1,9	105,92	1,5	105,78	1,3	99,71	99,71	100,13	6,0	2,6
3.Vj	107,71	3,0	106,89	0,9	106,99	1,1	99,65	101,14	99,90	3,7	3,1
4.Vj	108,86	4,0	107,96	1,0	107,84	0,8	99,92	100,93	100,10	4,1	1,6
2007 1.Vj	106,81	3,5	108,31	0,3	108,32	0,4	100,38	98,25	99,99	1,3	1,9
2.Vj	107,97	2,5	108,66	0,3	108,78	0,4	99,66	99,71	99,89	1,3	2,1
3.Vj	110,32	2,4	109,53	0,8	109,31	0,5	99,60	101,12	100,21	3,2	2,6
4.Vj	110,45	1,5	109,68	0,1	110,21	0,8	99,80	100,90	99,52	0,5	0,6
2008 1.Vj	109,00	2,1	111,42	1,6	110,98	0,7	99,51	98,30	100,41	6,5	2,2
2.Vj	111,61	3,4	110,79	-0,6	110,96	-0,0	101,02	99,71	99,86	-2,2	1,7
3.Vj	111,83	1,4	110,44	-0,3	110,55	-0,4	100,14	101,09	99,92	-1,3	1,6
4.Vj	108,58	-1,7	107,74	-2,4	107,73	-2,6	99,88	100,88	100,03	-9,4	-2,1
2009 1.Vj	102,01	-6,4	103,95	-3,5	103,92	-3,5	99,79	98,34	100,03	-13,3	-5,6
2.Vj	103,79	-7,0	104,41	0,4	99,70	99,70	...	1,8	-5,3
3.Vj	106,52	-4,7	105,17	0,7	100,21	101,07	...	2,9	-4,9
4.Vj	106,77	-1,7	105,18	0,0	100,64	100,87	...	0,0	0,5

1) Veränderung gegenüber dem Vorjahresquartal. – 2) Veränderung gegenüber dem Vorquartal.

1 Bruttoinlandsprodukt, preisbereinigt

1.3 Ergebnisse nach BV4.1

Vierteljahr	Ursprungswerte		Werte nach BV4.1					
			Kalenderkomponente	Kalender-einfluss 1)	kalenderbereinigt 2)		saison- und kalenderbereinigt	
	1	2	3	4	5	6	7	8
	2000=100	% 3)			2000=100	% 3)	2000=100	% 4)
1998 1.Vj	92,69	4,4	- 0,60	0,6	93,29	3,8	95,14	0,5
2.Vj	94,19	0,7	- 0,46	- 0,8	94,65	1,5	95,01	- 0,1
3.Vj	96,29	1,7	0,39	0,4	95,90	1,4	95,02	0,0
4.Vj	96,74	1,4	0,71	1,6	96,03	- 0,1	94,93	- 0,1
1999 1.Vj	93,54	0,9	- 0,46	0,2	94,00	0,8	95,69	0,8
2.Vj	95,71	1,6	0,21	0,7	95,50	0,9	95,79	0,1
3.Vj	98,32	2,1	0,41	0,0	97,91	2,1	96,84	1,1
4.Vj	100,01	3,4	1,27	0,6	98,74	2,8	97,81	1,0
2000 1.Vj	97,68	4,4	0,91	1,5	96,77	2,9	98,74	1,0
2.Vj	99,85	4,3	- 0,12	- 0,3	99,97	4,7	100,04	1,3
3.Vj	101,09	2,8	- 0,41	- 0,8	101,50	3,7	100,33	0,3
4.Vj	101,40	1,4	- 0,12	- 1,4	101,52	2,8	100,45	0,1
2001 1.Vj	99,59	2,0	0,89	- 0,0	98,70	2,0	100,99	0,5
2.Vj	100,90	1,1	- 0,25	- 0,1	101,15	1,2	101,28	0,3
3.Vj	102,07	1,0	- 0,61	- 0,2	102,68	1,2	101,41	0,1
4.Vj	102,40	1,0	- 0,68	- 0,6	103,08	1,5	101,65	0,2
2002 1.Vj	98,54	- 1,1	- 0,38	- 1,3	98,92	0,2	101,39	- 0,3
2.Vj	101,14	0,2	0,02	0,3	101,12	- 0,0	101,51	0,1
3.Vj	103,03	0,9	- 0,08	0,5	103,11	0,4	101,82	0,3
4.Vj	102,24	- 0,2	- 1,06	- 0,4	103,30	0,2	101,70	- 0,1
2003 1.Vj	98,67	0,1	- 0,24	0,1	98,91	- 0,0	101,26	- 0,4
2.Vj	100,21	- 0,9	- 0,61	- 0,6	100,82	- 0,3	101,26	0,0
3.Vj	102,64	- 0,4	0,05	0,1	102,59	- 0,5	101,41	0,1
4.Vj	102,56	0,3	- 0,77	0,3	103,33	0,0	102,02	0,6
2004 1.Vj	100,29	1,6	0,10	0,3	100,19	1,3	102,23	0,2
2.Vj	101,85	1,6	0,21	0,8	101,64	0,8	101,91	- 0,3
3.Vj	103,24	0,6	0,41	0,4	102,83	0,2	101,60	- 0,3
4.Vj	103,58	1,0	1,27	2,0	102,31	- 1,0	101,47	- 0,1
2005 1.Vj	99,48	- 0,8	- 0,53	- 0,6	100,01	- 0,2	101,98	0,5
2.Vj	103,32	1,4	1,04	0,8	102,28	0,6	102,40	0,4
3.Vj	104,57	1,3	0,25	- 0,2	104,32	1,4	102,92	0,5
4.Vj	104,66	1,0	0,66	- 0,6	104,00	1,7	103,19	0,3
2006 1.Vj	103,19	3,7	0,96	1,5	102,23	2,2	104,34	1,1
2.Vj	105,30	1,9	- 0,12	- 1,1	105,42	3,1	105,65	1,3
3.Vj	107,71	3,0	- 0,41	- 0,6	108,12	3,6	106,70	1,0
4.Vj	108,86	4,0	- 0,12	- 0,7	108,98	4,8	107,98	1,2
2007 1.Vj	106,81	3,5	0,89	- 0,1	105,92	3,6	107,98	0,0
2.Vj	107,97	2,5	- 0,25	- 0,1	108,22	2,7	108,64	0,6
3.Vj	110,32	2,4	- 0,61	- 0,2	110,93	2,6	109,48	0,8
4.Vj	110,45	1,5	- 0,68	- 0,5	111,13	2,0	110,23	0,7
2008 1.Vj	109,00	2,1	- 0,43	- 1,2	109,43	3,3	111,24	0,9
2.Vj	111,61	3,4	1,04	1,2	110,57	2,2	111,20	- 0,0
3.Vj	111,83	1,4	0,05	0,6	111,78	0,8	110,27	- 0,8
4.Vj	108,58	- 1,7	- 0,77	- 0,1	109,35	- 1,6	108,44	- 1,7
2009 1.Vj	102,01	- 6,4	- 0,60	- 0,2	102,61	- 6,2	104,34	- 3,8
2.Vj	103,79	- 7,0	- 0,46	- 1,3	104,25	- 5,7	105,00	0,6
3.Vj	106,52	- 4,7	0,39	0,3	106,13	- 5,1	104,60	- 0,4
4.Vj	106,77	- 1,7	0,71	1,4	106,06	- 3,0	104,96	0,3

1) Veränderung der Kalenderkomponenten zum Ursprungswert des Vorjahresquartals. – 2) Ursprungswerte abzüglich Kalenderkomponenten. – 3) Veränderung gegenüber dem Vorjahresquartal. – 4) Veränderung gegenüber dem Vorquartal.

1 Bruttoinlandsprodukt, preisbereinigt

1.4 Komponentenerlegung nach BV4.1

Vierteljahr	Ursprungswerte		Saison- und kalenderbereinigte Werte		Komponenten					Jahresrate	Überhang
					Trend-Konjunktur		Kalender	Saison	Rest		
	1	2	3	4	5	6	7	8	9		
	2000=100	% 1)	2000=100	% 2)	2000=100	% 2)					%
1998 1.Vj	92,69	4,4	95,14	0,5	94,93	0,4	-0,60	-1,85	0,21	1,9	1,7
2.Vj	94,19	0,7	95,01	-0,1	95,01	0,1	-0,46	-0,36	0,00	-0,5	1,6
3.Vj	96,29	1,7	95,02	0,0	95,03	0,0	0,39	0,88	0,00	0,0	1,6
4.Vj	96,74	1,4	94,93	-0,1	95,12	0,1	0,71	1,10	-0,19	-0,4	-0,1
1999 1.Vj	93,54	0,9	95,69	0,8	95,52	0,4	-0,46	-1,68	0,17	3,2	0,7
2.Vj	95,71	1,6	95,79	0,1	96,03	0,5	0,21	-0,29	-0,24	0,4	0,8
3.Vj	98,32	2,1	96,84	1,1	96,82	0,8	0,41	1,08	0,02	4,5	1,3
4.Vj	100,01	3,4	97,81	1,0	97,79	1,0	1,27	0,94	0,01	4,1	1,3
2000 1.Vj	97,68	4,4	98,74	1,0	98,83	1,1	0,91	-1,98	-0,09	3,9	2,3
2.Vj	99,85	4,3	100,04	1,3	99,75	0,9	-0,12	-0,06	0,29	5,4	3,3
3.Vj	101,09	2,8	100,33	0,3	100,29	0,5	-0,41	1,17	0,03	1,2	3,4
4.Vj	101,40	1,4	100,45	0,1	100,63	0,3	-0,12	1,08	-0,18	0,5	0,6
2001 1.Vj	99,59	2,0	100,99	0,5	100,95	0,3	0,89	-2,29	0,04	2,2	1,1
2.Vj	100,90	1,1	101,28	0,3	101,26	0,3	-0,25	-0,13	0,02	1,2	1,3
3.Vj	102,07	1,0	101,41	0,1	101,46	0,2	-0,61	1,27	-0,05	0,5	1,4
4.Vj	102,40	1,0	101,65	0,2	101,52	0,1	-0,68	1,43	0,13	1,0	0,3
2002 1.Vj	98,54	-1,1	101,39	-0,3	101,52	0,0	-0,38	-2,47	-0,12	-1,0	0,1
2.Vj	101,14	0,2	101,51	0,1	101,60	0,1	0,02	-0,39	-0,08	0,5	0,1
3.Vj	103,03	0,9	101,82	0,3	101,65	0,0	-0,08	1,29	0,16	1,2	0,3
4.Vj	102,24	-0,2	101,70	-0,1	101,58	-0,1	-1,06	1,60	0,12	-0,5	0,1
2003 1.Vj	98,67	0,1	101,26	-0,4	101,41	-0,2	-0,24	-2,35	-0,14	-1,7	-0,3
2.Vj	100,21	-0,9	101,26	0,0	101,36	-0,0	-0,61	-0,44	-0,10	0,0	-0,3
3.Vj	102,64	-0,4	101,41	0,1	101,54	0,2	0,05	1,19	-0,13	0,6	-0,3
4.Vj	102,56	0,3	102,02	0,6	101,88	0,3	-0,77	1,31	0,14	2,4	0,5
2004 1.Vj	100,29	1,6	102,23	0,2	102,03	0,1	0,10	-2,04	0,20	0,8	0,7
2.Vj	101,85	1,6	101,91	-0,3	101,88	-0,1	0,21	-0,27	0,03	-1,2	0,5
3.Vj	103,24	0,6	101,60	-0,3	101,67	-0,2	0,41	1,23	-0,07	-1,2	0,3
4.Vj	103,58	1,0	101,47	-0,1	101,66	-0,0	1,27	0,85	-0,19	-0,5	-0,3
2005 1.Vj	99,48	-0,8	101,98	0,5	101,93	0,3	-0,53	-1,96	0,04	2,0	0,2
2.Vj	103,32	1,4	102,40	0,4	102,32	0,4	1,04	-0,12	0,08	1,7	0,5
3.Vj	104,57	1,3	102,92	0,5	102,82	0,5	0,25	1,40	0,10	2,0	0,7
4.Vj	104,66	1,0	103,19	0,3	103,44	0,6	0,66	0,81	-0,25	1,1	0,6
2006 1.Vj	103,19	3,7	104,34	1,1	104,40	0,9	0,96	-2,11	-0,06	4,5	1,7
2.Vj	105,30	1,9	105,65	1,3	105,58	1,1	-0,12	-0,23	0,07	5,1	2,6
3.Vj	107,71	3,0	106,70	1,0	106,69	1,1	-0,41	1,42	0,01	4,0	3,1
4.Vj	108,86	4,0	107,98	1,2	107,60	0,9	-0,12	1,01	0,38	4,9	1,7
2007 1.Vj	106,81	3,5	107,98	0,0	108,17	0,5	0,89	-2,06	-0,19	0,0	1,7
2.Vj	107,97	2,5	108,64	0,6	108,81	0,6	-0,25	-0,42	-0,17	2,5	2,2
3.Vj	110,32	2,4	109,48	0,8	109,59	0,7	-0,61	1,45	-0,11	3,1	2,6
4.Vj	110,45	1,5	110,23	0,7	110,40	0,7	-0,68	0,90	-0,18	2,8	1,1
2008 1.Vj	109,00	2,1	111,24	0,9	110,99	0,5	-0,43	-1,81	0,25	3,7	2,0
2.Vj	111,61	3,4	111,20	-0,0	110,91	-0,1	1,04	-0,63	0,29	-0,1	2,0
3.Vj	111,83	1,4	110,27	-0,8	110,04	-0,8	0,05	1,51	0,23	-3,3	1,5
4.Vj	108,58	-1,7	108,44	-1,7	108,47	-1,4	-0,77	0,91	-0,03	-6,5	-1,7
2009 1.Vj	102,01	-6,4	104,34	-3,8	106,74	-1,6	-0,60	-1,73	-2,40	-14,3	-5,4
2.Vj	103,79	-7,0	105,00	0,6	105,23	-1,4	-0,46	-0,75	-0,23	2,6	-4,9
3.Vj	106,52	-4,7	104,60	-0,4	104,51	-0,7	0,39	1,53	0,08	-1,5	-5,1
4.Vj	106,77	-1,7	104,96	0,3	104,31	-0,2	0,71	1,10	0,65	1,4	0,2

1) Veränderung gegenüber dem Vorjahresquartal. – 2) Veränderung gegenüber dem Vorquartal.

2 Ergebnisse nach Census X-12-ARIMA

2.1 Tabellen für die Gesamtwirtschaft

2.1.1 Bruttoinlandsprodukt und Nationaleinkommen

Saisonbereinigte Ergebnisse nach Census X-12-ARIMA

Vierteljahr	Brutto- inlands- produkt	Primäreinkommen			Brutto- national- einkommen (Sp.1+2)	Abschrei- bungen	Netto- national- einkommen (Sp.5–6)	
		Saldo (Sp. 3–4)	aus der übrigen Welt	an die übrige Welt				
		1	2	3				4
Mrd. EUR								
2005	1.Vj	551,07	6,00	40,57	34,57	557,07	84,01	473,06
	2.Vj	563,61	6,64	42,03	35,39	570,25	83,47	486,78
	3.Vj	563,06	6,11	42,95	36,84	569,17	84,03	485,14
	4.Vj	564,45	7,88	45,23	37,35	572,33	84,42	487,91
2006	1.Vj	573,25	10,53	49,38	38,85	583,78	84,82	498,96
	2.Vj	577,47	11,72	53,02	41,30	589,19	85,35	503,84
	3.Vj	582,69	13,14	54,29	41,15	595,83	86,91	508,92
	4.Vj	591,69	13,86	57,04	43,18	605,55	86,30	519,25
2007	1.Vj	603,39	13,68	59,45	45,77	617,07	89,68	527,39
	2.Vj	603,50	8,19	60,83	52,64	611,69	90,27	521,42
	3.Vj	609,14	13,15	61,89	48,74	622,29	89,88	532,41
	4.Vj	612,18	14,47	63,86	49,39	626,65	89,75	536,90
2008	1.Vj	623,31	12,48	63,68	51,20	635,79	91,23	544,56
	2.Vj	632,66	6,01	62,92	56,91	638,67	92,36	546,31
	3.Vj	626,18	12,49	63,22	50,73	638,67	92,26	546,41
	4.Vj	613,64	10,21	60,05	49,84	623,85	91,72	532,13
2009	1.Vj	592,39	10,89	57,39	46,50	603,28	91,66	511,62
	2.Vj	596,53	6,98	51,02	44,04	603,51	91,62	511,89
	3.Vj	608,29	12,52	48,55	36,03	620,81	91,23	529,58
	4.Vj	609,99	12,81	46,51	33,70	622,80	90,46	532,34
Veränderung gegenüber dem Vorquartal								
	in %	in Mrd. EUR			in %			
2005	1.Vj	– 0,6	– 1,57	5,7	12,2	– 0,9	1,0	– 1,2
	2.Vj	2,3	0,64	3,6	2,4	2,4	– 0,6	2,9
	3.Vj	– 0,1	– 0,53	2,2	4,1	– 0,2	0,7	– 0,3
	4.Vj	0,2	1,77	5,3	1,4	0,6	0,5	0,6
2006	1.Vj	1,6	2,65	9,2	4,0	2,0	0,5	2,3
	2.Vj	0,7	1,19	7,4	6,3	0,9	0,6	1,0
	3.Vj	0,9	1,42	2,4	– 0,4	1,1	1,8	1,0
	4.Vj	1,5	0,72	5,1	4,9	1,6	– 0,7	2,0
2007	1.Vj	2,0	– 0,18	4,2	6,0	1,9	3,9	1,6
	2.Vj	0,0	– 5,49	2,3	15,0	– 0,9	0,7	– 1,1
	3.Vj	0,9	4,96	1,7	– 7,4	1,7	– 0,4	2,1
	4.Vj	0,5	1,32	3,2	1,3	0,7	– 0,1	0,8
2008	1.Vj	1,8	– 1,99	– 0,3	3,7	1,5	1,6	1,4
	2.Vj	1,5	– 6,47	– 1,2	11,2	0,5	1,2	0,3
	3.Vj	– 1,0	6,48	0,5	– 10,9	0,0	– 0,1	0,0
	4.Vj	– 2,0	– 2,28	– 5,0	– 1,8	– 2,3	– 0,6	– 2,6
2009	1.Vj	– 3,5	0,68	– 4,4	– 6,7	– 3,3	– 0,1	– 3,9
	2.Vj	0,7	– 3,91	– 11,1	– 5,3	0,0	– 0,0	0,1
	3.Vj	2,0	5,54	– 4,8	– 18,2	2,9	– 0,4	3,5
	4.Vj	0,3	0,29	– 4,2	– 6,5	0,3	– 0,8	0,5

2.1.2 Volkseinkommen und verfügbares Einkommen der Volkswirtschaft

Saisonbereinigte Ergebnisse nach Census X-12-ARIMA

Vierteljahr	Volkseinkommen			Produktions- und Import- abgaben abzgl. Subven- tionen 1)	Netto- national- einkommen (Sp.1+4)	Laufende Transfers		Verfügbares Einkommen (Sp.5+6–7)	
	ins- gesamt	Arbeit- nehmer- entgelt (Inländer)	Unterneh- mens- und Vermögens- einkommen (Sp.1–2)			aus der an die übrige(n) Welt			
						6	7		
	1	2	3	4	5	6	7	8	
Mrd. EUR									
2005	1.Vj	415,97	282,97	133,00	57,09	473,06	2,49	10,72	464,83
	2.Vj	428,81	282,59	146,22	57,97	486,78	2,37	9,29	479,86
	3.Vj	424,69	281,95	142,74	60,45	485,14	2,60	9,49	478,25
	4.Vj	425,21	282,35	142,86	62,70	487,91	3,03	9,19	481,75
2006	1.Vj	438,05	284,31	153,74	60,91	498,96	2,92	9,66	492,22
	2.Vj	441,26	286,70	154,56	62,58	503,84	3,13	9,06	497,91
	3.Vj	444,96	288,87	156,09	63,96	508,92	2,64	10,18	501,38
	4.Vj	453,86	289,08	164,78	65,39	519,25	2,70	10,05	511,90
2007	1.Vj	458,70	292,57	166,13	68,69	527,39	2,64	9,83	520,20
	2.Vj	451,27	295,24	156,03	70,15	521,42	5,00	10,70	515,72
	3.Vj	462,75	295,94	166,81	69,66	532,41	2,92	10,52	524,81
	4.Vj	467,54	297,12	170,42	69,36	536,90	2,63	11,20	528,33
2008	1.Vj	475,14	303,33	171,81	69,42	544,56	3,39	11,21	536,74
	2.Vj	474,47	305,81	168,66	71,84	546,31	5,05	10,92	540,44
	3.Vj	473,58	308,00	165,58	72,83	546,41	2,66	10,43	538,64
	4.Vj	462,84	307,91	154,93	69,29	532,13	2,58	12,21	522,50
2009	1.Vj	445,10	306,38	138,72	66,52	511,62	2,85	11,50	502,97
	2.Vj	443,95	305,96	137,99	67,94	511,89	3,32	8,62	506,59
	3.Vj	461,51	306,19	155,32	68,07	529,58	2,34	10,64	521,28
	4.Vj	464,44	305,35	159,09	67,90	532,34	2,27	13,12	521,49
Veränderung gegenüber dem Vorquartal									
		in %				in Mrd. EUR		in %	
2005	1.Vj	– 0,2	– 0,3	– 0,0	– 7,7	– 1,2	0,20	2,23	– 1,6
	2.Vj	3,1	– 0,1	9,9	1,5	2,9	– 0,12	– 1,43	3,2
	3.Vj	– 1,0	– 0,2	– 2,4	4,3	– 0,3	0,23	0,20	– 0,3
	4.Vj	0,1	0,1	0,1	3,7	0,6	0,43	– 0,30	0,7
2006	1.Vj	3,0	0,7	7,6	– 2,9	2,3	– 0,11	0,47	2,2
	2.Vj	0,7	0,8	0,5	2,7	1,0	0,21	– 0,60	1,2
	3.Vj	0,8	0,8	1,0	2,2	1,0	– 0,49	1,12	0,7
	4.Vj	2,0	0,1	5,6	2,2	2,0	0,06	– 0,13	2,1
2007	1.Vj	1,1	1,2	0,8	5,0	1,6	– 0,06	– 0,22	1,6
	2.Vj	– 1,6	0,9	– 6,1	2,1	– 1,1	2,36	0,87	– 0,9
	3.Vj	2,5	0,2	6,9	– 0,7	2,1	– 2,08	– 0,18	1,8
	4.Vj	1,0	0,4	2,2	– 0,4	0,8	– 0,29	0,68	0,7
2008	1.Vj	1,6	2,1	0,8	0,1	1,4	0,76	0,01	1,6
	2.Vj	– 0,1	0,8	– 1,8	3,5	0,3	1,66	– 0,29	0,7
	3.Vj	– 0,2	0,7	– 1,8	1,4	0,0	– 2,39	– 0,49	– 0,3
	4.Vj	– 2,3	– 0,0	– 6,4	– 4,9	– 2,6	– 0,08	1,78	– 3,0
2009	1.Vj	– 3,8	– 0,5	– 10,5	– 4,0	– 3,9	0,27	– 0,71	– 3,7
	2.Vj	– 0,3	– 0,1	– 0,5	2,1	0,1	0,47	– 2,88	0,7
	3.Vj	4,0	0,1	12,6	0,2	3,5	– 0,98	2,02	2,9
	4.Vj	0,6	– 0,3	2,4	– 0,2	0,5	– 0,07	2,48	0,0

1) Vom Staat empfangene Abgaben bzw. vom Staat gezahlte Subventionen.

2.1.3 Verfügbares Einkommen der privaten Haushalte *) und seine Verwendung

Saisonbereinigte Ergebnisse nach Census X-12-ARIMA

Vierteljahr	Ausgabenkonzept		Verbrauchskonzept		Zunahme betrieblicher Versorgungsansprüche	Bezugsgröße für die Sparquote (Sp.1+5)	Sparen (Sp.6–2 oder 3–4+5)	Sparquote (Sp.7 in % von 6)	Verfügbares Einkommen (Ausgabenkonzept) je Einwohner
	Verfügbares Einkommen	Private Konsumausgaben	Verfügbares Einkommen 1)	Individualkonsum 2)					
	1	2	3	4	5	6	7	8	9
Mrd. EUR					%			EUR	
2005 1.Vj	360,55	326,59	421,39	387,43	4,24	364,79	38,20	10,5	4 371
2.Vj	366,12	331,81	428,05	393,74	4,29	370,41	38,60	10,4	4 439
3.Vj	368,35	333,28	430,48	395,41	4,35	372,70	39,42	10,6	4 467
4.Vj	368,65	333,76	430,58	395,69	4,49	373,14	39,38	10,6	4 472
2006 1.Vj	370,06	336,50	433,15	399,59	5,52	375,58	39,08	10,4	4 490
2.Vj	371,62	336,85	434,68	399,91	5,65	377,27	40,42	10,7	4 511
3.Vj	372,93	338,30	436,47	401,84	5,79	378,72	40,42	10,7	4 529
4.Vj	378,69	344,61	442,14	408,06	5,94	384,63	40,02	10,4	4 600
2007 1.Vj	375,26	340,11	439,82	404,67	5,80	381,06	40,95	10,7	4 560
2.Vj	377,18	342,16	441,33	406,31	5,97	383,15	40,99	10,7	4 584
3.Vj	379,65	344,72	445,12	410,19	6,08	385,73	41,01	10,6	4 616
4.Vj	384,99	348,40	450,26	413,67	6,17	391,16	42,76	10,9	4 682
2008 1.Vj	387,14	350,43	452,91	416,20	7,36	394,50	44,07	11,2	4 710
2.Vj	390,41	353,22	456,82	419,63	7,49	397,90	44,68	11,2	4 752
3.Vj	391,65	354,90	458,45	421,70	7,57	399,22	44,32	11,1	4 770
4.Vj	388,91	351,16	456,32	418,57	7,68	396,59	45,43	11,5	4 741
2009 1.Vj	387,89	350,71	456,94	419,76	7,61	395,50	44,79	11,3	4 733
2.Vj	393,23	356,31	462,62	425,70	7,66	400,89	44,58	11,1	4 802
3.Vj	392,59	354,85	463,33	425,59	7,56	400,15	45,30	11,3	4 798
4.Vj	390,79	352,81	461,86	423,88	7,47	398,26	45,45	11,4	4 780
Veränderung gegenüber dem Vorquartal in %									
2005 1.Vj	– 0,6	– 0,9	– 0,2	– 0,4	– 13,5	– 0,8	0,1	X	– 0,6
2.Vj	1,5	1,6	1,6	1,6	1,2	1,5	1,0	X	1,6
3.Vj	0,6	0,4	0,6	0,4	1,4	0,6	2,1	X	0,6
4.Vj	0,1	0,1	0,0	0,1	3,2	0,1	– 0,1	X	0,1
2006 1.Vj	0,4	0,8	0,6	1,0	22,9	0,7	– 0,8	X	0,4
2.Vj	0,4	0,1	0,4	0,1	2,4	0,4	3,4	X	0,5
3.Vj	0,4	0,4	0,4	0,5	2,5	0,4	0,0	X	0,4
4.Vj	1,5	1,9	1,3	1,5	2,6	1,6	– 1,0	X	1,6
2007 1.Vj	– 0,9	– 1,3	– 0,5	– 0,8	– 2,4	– 0,9	2,3	X	– 0,9
2.Vj	0,5	0,6	0,3	0,4	2,9	0,5	0,1	X	0,5
3.Vj	0,7	0,7	0,9	1,0	1,8	0,7	0,0	X	0,7
4.Vj	1,4	1,1	1,2	0,8	1,5	1,4	4,3	X	1,4
2008 1.Vj	0,6	0,6	0,6	0,6	19,3	0,9	3,1	X	0,6
2.Vj	0,8	0,8	0,9	0,8	1,8	0,9	1,4	X	0,9
3.Vj	0,3	0,5	0,4	0,5	1,1	0,3	– 0,8	X	0,4
4.Vj	– 0,7	– 1,1	– 0,5	– 0,7	1,5	– 0,7	2,5	X	– 0,6
2009 1.Vj	– 0,3	– 0,1	0,1	0,3	– 0,9	– 0,3	– 1,4	X	– 0,2
2.Vj	1,4	1,6	1,2	1,4	0,7	1,4	– 0,5	X	1,5
3.Vj	– 0,2	– 0,4	0,2	– 0,0	– 1,3	– 0,2	1,6	X	– 0,1
4.Vj	– 0,5	– 0,6	– 0,3	– 0,4	– 1,2	– 0,5	0,3	X	– 0,4

*) Einschl. privater Organisationen ohne Erwerbszweck. – 1) Verfügbares Einkommen (Ausgabenkonzept) zuzüglich soziale Sachtransfers des Staates (entsprechen den Konsumausgaben des Staates für den Individualverbrauch). – 2) Private Konsumausgaben zuzüglich der Konsumausgaben des Staates für den Individualverbrauch.

2.1.4 Arbeitnehmerentgelt, Löhne und Gehälter (Inländer)

Saisonbereinigte Ergebnisse nach Census X-12-ARIMA

Vierteljahr	Arbeit- nehmer- entgelt	Sozial- beiträge der Arbeitgeber	Brutto- löhne und -gehälter (Sp.1–2)	Abzüge der Arbeitnehmer			Nettolöhne und -gehälter (Sp.3–4)	Nachrichtlich			
				insgesamt (Sp.5+6)	Sozial- beiträge	Lohn- steuer		Arbeit- nehmer- entgelt	Brutto- löhne und -gehälter	Nettolöhne und -gehälter	
											monatlich je Arbeitnehmer
	1	2	3	4	5	6	7	8	9	10	
Mrd. EUR							EUR				
2005	1.Vj	282,97	54,61	228,36	77,55	37,74	39,81	150,81	2 742	2 213	1 462
	2.Vj	282,59	55,01	227,58	76,68	37,53	39,15	150,90	2 744	2 210	1 466
	3.Vj	281,95	54,39	227,56	77,30	38,21	39,09	150,26	2 735	2 207	1 457
	4.Vj	282,35	53,80	228,55	78,11	38,83	39,28	150,44	2 731	2 210	1 455
2006	1.Vj	284,31	55,53	228,78	79,26	39,07	40,19	149,52	2 758	2 219	1 450
	2.Vj	286,70	55,38	231,32	80,06	39,60	40,46	151,26	2 765	2 231	1 459
	3.Vj	288,87	56,49	232,38	80,62	39,99	40,63	151,76	2 776	2 233	1 458
	4.Vj	289,08	55,36	233,72	81,59	40,49	41,10	152,13	2 769	2 239	1 457
2007	1.Vj	292,57	56,04	236,53	82,21	40,00	42,21	154,32	2 784	2 251	1 469
	2.Vj	295,24	55,72	239,52	84,01	41,02	42,99	155,51	2 799	2 271	1 474
	3.Vj	295,94	56,39	239,55	83,97	40,89	43,08	155,58	2 797	2 264	1 470
	4.Vj	297,12	54,89	242,23	84,61	41,54	43,07	157,62	2 795	2 279	1 483
2008	1.Vj	303,33	57,55	245,78	86,41	41,81	44,60	159,37	2 836	2 298	1 490
	2.Vj	305,81	56,96	248,85	88,52	43,01	45,51	160,33	2 852	2 321	1 495
	3.Vj	308,00	57,81	250,19	88,59	42,94	45,65	161,60	2 864	2 327	1 503
	4.Vj	307,91	56,90	251,01	89,57	44,07	45,50	161,44	2 859	2 331	1 499
2009	1.Vj	306,38	59,28	247,10	88,90	44,06	44,84	158,20	2 847	2 296	1 470
	2.Vj	305,96	58,55	247,41	88,83	44,82	44,01	158,58	2 848	2 303	1 476
	3.Vj	306,19	58,04	248,15	88,43	44,10	44,33	159,72	2 858	2 317	1 491
	4.Vj	305,35	56,49	248,86	88,35	44,60	43,75	160,51	2 855	2 327	1 501
Veränderung gegenüber dem Vorquartal in %											
2005	1.Vj	– 0,3	– 1,4	– 0,1	0,1	– 0,2	0,3	– 0,2	0,1	0,4	0,3
	2.Vj	– 0,1	0,7	– 0,3	– 1,1	– 0,6	– 1,7	0,1	0,1	– 0,1	0,3
	3.Vj	– 0,2	– 1,1	– 0,0	0,8	1,8	– 0,2	– 0,4	– 0,3	– 0,1	– 0,6
	4.Vj	0,1	– 1,1	0,4	1,0	1,6	0,5	0,1	– 0,1	0,1	– 0,1
2006	1.Vj	0,7	3,2	0,1	1,5	0,6	2,3	– 0,6	1,0	0,4	– 0,3
	2.Vj	0,8	– 0,3	1,1	1,0	1,4	0,7	1,2	0,3	0,5	0,6
	3.Vj	0,8	2,0	0,5	0,7	1,0	0,4	0,3	0,4	0,1	– 0,1
	4.Vj	0,1	– 2,0	0,6	1,2	1,3	1,2	0,2	– 0,3	0,3	– 0,1
2007	1.Vj	1,2	1,2	1,2	0,8	– 1,2	2,7	1,4	0,5	0,5	0,8
	2.Vj	0,9	– 0,6	1,3	2,2	2,6	1,8	0,8	0,5	0,9	0,3
	3.Vj	0,2	1,2	0,0	– 0,0	– 0,3	0,2	0,0	– 0,1	– 0,3	– 0,3
	4.Vj	0,4	– 2,7	1,1	0,8	1,6	– 0,0	1,3	– 0,1	0,7	0,9
2008	1.Vj	2,1	4,8	1,5	2,1	0,6	3,6	1,1	1,5	0,8	0,5
	2.Vj	0,8	– 1,0	1,2	2,4	2,9	2,0	0,6	0,6	1,0	0,3
	3.Vj	0,7	1,5	0,5	0,1	– 0,2	0,3	0,8	0,4	0,3	0,5
	4.Vj	– 0,0	– 1,6	0,3	1,1	2,6	– 0,3	– 0,1	– 0,2	0,2	– 0,3
2009	1.Vj	– 0,5	4,2	– 1,6	– 0,7	– 0,0	– 1,5	– 2,0	– 0,4	– 1,5	– 1,9
	2.Vj	– 0,1	– 1,2	0,1	– 0,1	1,7	– 1,9	0,2	0,0	0,3	0,4
	3.Vj	0,1	– 0,9	0,3	– 0,5	– 1,6	0,7	0,7	0,4	0,6	1,0
	4.Vj	– 0,3	– 2,7	0,3	– 0,1	1,1	– 1,3	0,5	– 0,1	0,4	0,7

*) Ab 2009 besteht Krankenversicherungspflicht für alle Arbeitnehmer und Selbstständige. Die Privaten Krankenversicherungen werden ab dem 1.Vj 2009 den Sozialschutzsystemen zugeordnet. Die Beiträge an die Privaten Krankenversicherungsunternehmen werden ab diesem Zeitpunkt als Sozialbeiträge gebucht und führen somit zu niedrigeren Brutto- sowie Nettolöhnen und -gehältern.

2.1.5 Masseneinkommen und verfügbares Einkommen der privaten Haushalte *)

Saisonbereinigte Ergebnisse nach Census X-12-ARIMA

Vierteljahr	Bruttolöhne und -gehälter	Abzüge	Nettolöhne und -gehälter	Monetäre Sozialleistungen	Abgaben auf soziale Leistungen, Verbrauchernahe Steuern	Masseneinkommen (Sp.3+4-5)	Betriebsüberschuss / Selbstständigen-einkommen, Vermögenseinkommen	Weitere empfangene abzüglich geleistete Transfers	Verfügbares Einkommen (Sp.6+7+8)
	1	2	3	4	5	6	7	8	9
Mrd. EUR									
2005 1.Vj	228,36	77,55	150,81	114,36	20,27	244,90	127,26	- 11,61	360,55
2.Vj	227,58	76,68	150,90	115,50	20,39	246,01	129,23	- 9,12	366,12
3.Vj	227,56	77,30	150,26	114,75	20,11	244,90	133,63	- 10,18	368,35
4.Vj	228,55	78,11	150,44	114,71	19,95	245,20	133,15	- 9,70	368,65
2006 1.Vj	228,78	79,26	149,52	115,35	20,78	244,09	136,54	- 10,57	370,06
2.Vj	231,32	80,06	151,26	115,21	19,90	246,57	137,21	- 12,16	371,62
3.Vj	232,38	80,62	151,76	114,02	19,58	246,20	140,01	- 13,28	372,93
4.Vj	233,72	81,59	152,13	113,32	19,51	245,94	146,98	- 14,23	378,69
2007 1.Vj	236,53	82,21	154,32	112,57	19,44	247,45	141,93	- 14,12	375,26
2.Vj	239,52	84,01	155,51	112,46	19,21	248,76	143,55	- 15,13	377,18
3.Vj	239,55	83,97	155,58	112,49	18,94	249,13	145,47	- 14,95	379,65
4.Vj	242,23	84,61	157,62	112,02	19,14	250,50	150,01	- 15,52	384,99
2008 1.Vj	245,78	86,41	159,37	112,63	19,09	252,91	150,79	- 16,56	387,14
2.Vj	248,85	88,52	160,33	112,90	19,48	253,75	153,68	- 17,02	390,41
3.Vj	250,19	88,59	161,60	113,45	19,70	255,35	153,70	- 17,40	391,65
4.Vj	251,01	89,57	161,44	113,70	20,02	255,12	147,32	- 13,53	388,91
2009 1.Vj	247,10	88,90	158,20	119,29	20,98	256,51	149,25	- 17,87	387,89
2.Vj	247,41	88,83	158,58	123,48	21,11	260,95	147,76	- 15,48	393,23
3.Vj	248,15	88,43	159,72	124,34	20,77	263,29	143,03	- 13,73	392,59
4.Vj	248,86	88,35	160,51	123,30	21,38	262,43	140,58	- 12,22	390,79
Veränderung gegenüber dem Vorquartal									
	in %					in Mrd. EUR			in %
2005 1.Vj	- 0,1	0,1	- 0,2	0,1	3,1	- 0,3	1,4	- 3,30	- 0,6
2.Vj	- 0,3	- 1,1	0,1	1,0	0,6	0,5	1,5	2,49	1,5
3.Vj	- 0,0	0,8	- 0,4	- 0,6	- 1,4	- 0,5	3,4	- 1,06	0,6
4.Vj	0,4	1,0	0,1	- 0,0	- 0,8	0,1	- 0,4	0,48	0,1
2006 1.Vj	0,1	1,5	- 0,6	0,6	4,2	- 0,5	2,5	- 0,87	0,4
2.Vj	1,1	1,0	1,2	- 0,1	- 4,2	1,0	0,5	- 1,59	0,4
3.Vj	0,5	0,7	0,3	- 1,0	- 1,6	- 0,2	2,0	- 1,12	0,4
4.Vj	0,6	1,2	0,2	- 0,6	- 0,4	- 0,1	5,0	- 0,95	1,5
2007 1.Vj	1,2	0,8	1,4	- 0,7	- 0,4	0,6	- 3,4	0,11	- 0,9
2.Vj	1,3	2,2	0,8	- 0,1	- 1,2	0,5	1,1	- 1,01	0,5
3.Vj	0,0	- 0,0	0,0	0,0	- 1,4	0,1	1,3	0,18	0,7
4.Vj	1,1	0,8	1,3	- 0,4	1,1	0,5	3,1	- 0,57	1,4
2008 1.Vj	1,5	2,1	1,1	0,5	- 0,3	1,0	0,5	- 1,04	0,6
2.Vj	1,2	2,4	0,6	0,2	2,0	0,3	1,9	- 0,46	0,8
3.Vj	0,5	0,1	0,8	0,5	1,1	0,6	0,0	- 0,38	0,3
4.Vj	0,3	1,1	- 0,1	0,2	1,6	- 0,1	- 4,2	3,87	- 0,7
2009 1.Vj	- 1,6	- 0,7	- 2,0	4,9	4,8	0,5	1,3	- 4,34	- 0,3
2.Vj	0,1	- 0,1	0,2	3,5	0,6	1,7	- 1,0	2,39	1,4
3.Vj	0,3	- 0,5	0,7	0,7	- 1,6	0,9	- 3,2	1,75	- 0,2
4.Vj	0,3	- 0,1	0,5	- 0,8	2,9	- 0,3	- 1,7	1,51	- 0,5

*) Einschl. privater Organisationen ohne Erwerbszweck.

2.1.6 Bevölkerung und Erwerbstätigkeit

Saisonbereinigte Ergebnisse nach Census X-12-ARIMA

Vierteljahr	Bevölkerung (Einwohner)	Erwerbs- personen	Erwerbs- lose 1)	Erwerbstätige Inländer			Nachrichtlich	
				insgesamt	Arbeit- nehmer	Selbst- ständige 2)	Erwerbs- personen in % der Bevölkerung	Erwerbslose in % der Erwerbs- personen
	1	2	3	4	5	6	7	8
1 000 Personen				%				
2005 1.Vj	82 484	43 292	4 570	38 722	34 396	4 326	52,5	10,6
2.Vj	82 473	43 264	4 600	38 664	34 322	4 342	52,5	10,6
3.Vj	82 461	43 342	4 610	38 732	34 366	4 366	52,6	10,6
4.Vj	82 440	43 361	4 510	38 851	34 465	4 386	52,6	10,4
2006 1.Vj	82 410	43 249	4 500	38 749	34 361	4 388	52,5	10,4
2.Vj	82 387	43 263	4 320	38 943	34 557	4 386	52,5	10,0
3.Vj	82 349	43 213	4 130	39 083	34 692	4 391	52,5	9,6
4.Vj	82 317	43 163	3 960	39 203	34 800	4 403	52,4	9,2
2007 1.Vj	82 298	43 212	3 760	39 452	35 024	4 428	52,5	8,7
2.Vj	82 278	43 239	3 640	39 599	35 159	4 440	52,6	8,4
3.Vj	82 247	43 273	3 560	39 713	35 274	4 439	52,6	8,2
4.Vj	82 225	43 329	3 460	39 869	35 429	4 440	52,7	8,0
2008 1.Vj	82 191	43 376	3 280	40 096	35 654	4 442	52,8	7,6
2.Vj	82 149	43 347	3 160	40 187	35 745	4 442	52,8	7,3
3.Vj	82 104	43 356	3 080	40 276	35 844	4 432	52,8	7,1
4.Vj	82 035	43 375	3 060	40 315	35 898	4 417	52,9	7,1
2009 1.Vj	81 954	43 425	3 150	40 275	35 869	4 406	53,0	7,3
2.Vj	81 882	43 515	3 290	40 225	35 815	4 410	53,1	7,6
3.Vj	81 818	43 404	3 280	40 124	35 707	4 417	53,0	7,6
4.Vj	81 750	43 305	3 240	40 065	35 646	4 419	53,0	7,5
Veränderung gegenüber dem Vorquartal in %								
2005 1.Vj	- 0,0	0,1	4,1	- 0,3	- 0,5	0,9	X	X
2.Vj	- 0,0	- 0,1	0,7	- 0,1	- 0,2	0,4	X	X
3.Vj	- 0,0	0,2	0,2	0,2	0,1	0,6	X	X
4.Vj	- 0,0	0,0	- 2,2	0,3	0,3	0,5	X	X
2006 1.Vj	- 0,0	- 0,3	- 0,2	- 0,3	- 0,3	0,0	X	X
2.Vj	- 0,0	0,0	- 4,0	0,5	0,6	- 0,0	X	X
3.Vj	- 0,0	- 0,1	- 4,4	0,4	0,4	0,1	X	X
4.Vj	- 0,0	- 0,1	- 4,1	0,3	0,3	0,3	X	X
2007 1.Vj	- 0,0	0,1	- 5,1	0,6	0,6	0,6	X	X
2.Vj	- 0,0	0,1	- 3,2	0,4	0,4	0,3	X	X
3.Vj	- 0,0	0,1	- 2,2	0,3	0,3	- 0,0	X	X
4.Vj	- 0,0	0,1	- 2,8	0,4	0,4	0,0	X	X
2008 1.Vj	- 0,0	0,1	- 5,2	0,6	0,6	0,0	X	X
2.Vj	- 0,1	- 0,1	- 3,7	0,2	0,3	0,0	X	X
3.Vj	- 0,1	0,0	- 2,5	0,2	0,3	- 0,2	X	X
4.Vj	- 0,1	0,0	- 0,6	0,1	0,2	- 0,3	X	X
2009 1.Vj	- 0,1	0,1	2,9	- 0,1	- 0,1	- 0,2	X	X
2.Vj	- 0,1	0,2	4,4	- 0,1	- 0,2	0,1	X	X
3.Vj	- 0,1	- 0,3	- 0,3	- 0,3	- 0,3	0,2	X	X
4.Vj	- 0,1	- 0,2	- 1,2	- 0,1	- 0,2	0,0	X	X

1) Abgrenzung der Erwerbslosen gemäß Definition der Internationalen Arbeitsorganisation (ILO). Aus der saisonbereinigten monatlichen Zahl der registrierten Arbeitslosen der Bundesagentur für Arbeit geschätzt. Es erfolgt eine Niveauekorrektur über den Quotienten aus zentrierten gleitenden Zwölfmonatsdurchschnitten von Erwerbslosen und Arbeitslosen. Siehe hierzu auch die entsprechende Erläuterung in der Vorbemerkung – 2) Einschl. mithelfende Familienangehörige.

2.1.7 Erwerbstätige, Arbeitnehmer und geleistete Arbeitsstunden im Inland *)

Saison- und kalenderbereinigte Ergebnisse nach Census X-12-ARIMA

Vierteljahr	Erwerbstätige	Geleistete Arbeitsstunden		Arbeitnehmer	Geleistete Arbeitsstunden	
		der Erwerbs- tätigen	je Erwerbs- tätigen		der Arbeit- nehmer	je Arbeit- nehmer
	1	2	3	4	5	6
	1 000 Personen	Mill. Stunden	Stunden	1 000 Personen	Mill. Stunden	Stunden
2005 1.Vj	38 798	13 899	358,2	34 472	11 665	338,4
2.Vj	38 758	13 875	358,0	34 416	11 624	337,8
3.Vj	38 849	13 887	357,5	34 483	11 632	337,3
4.Vj	38 940	13 959	358,5	34 554	11 698	338,5
2006 1.Vj	38 827	13 825	356,1	34 439	11 583	336,3
2.Vj	39 017	13 968	358,0	34 631	11 723	338,5
3.Vj	39 166	14 010	357,7	34 775	11 768	338,4
4.Vj	39 285	14 105	359,1	34 882	11 855	339,9
2007 1.Vj	39 519	14 197	359,2	35 091	11 929	340,0
2.Vj	39 663	14 229	358,8	35 223	11 961	339,6
3.Vj	39 783	14 237	357,9	35 344	11 968	338,6
4.Vj	39 937	14 305	358,2	35 497	12 034	339,0
2008 1.Vj	40 158	14 430	359,3	35 716	12 144	340,0
2.Vj	40 251	14 445	358,9	35 809	12 156	339,5
3.Vj	40 333	14 429	357,7	35 901	12 166	338,9
4.Vj	40 370	14 229	352,5	35 953	11 977	333,1
2009 1.Vj	40 336	14 002	347,1	35 930	11 754	327,1
2.Vj	40 273	13 926	345,8	35 863	11 666	325,3
3.Vj	40 235	13 952	346,8	35 818	11 697	326,6
4.Vj	40 220	14 023	348,6	35 801	11 772	328,8
Veränderung gegenüber dem Vorquartal in %						
2005 1.Vj	- 0,3	- 0,4	- 0,1	- 0,4	- 0,6	- 0,1
2.Vj	- 0,1	- 0,2	- 0,1	- 0,2	- 0,4	- 0,2
3.Vj	0,2	0,1	- 0,1	0,2	0,1	- 0,1
4.Vj	0,2	0,5	0,3	0,2	0,6	0,4
2006 1.Vj	- 0,3	- 1,0	- 0,7	- 0,3	- 1,0	- 0,6
2.Vj	0,5	1,0	0,5	0,6	1,2	0,7
3.Vj	0,4	0,3	- 0,1	0,4	0,4	- 0,0
4.Vj	0,3	0,7	0,4	0,3	0,7	0,4
2007 1.Vj	0,6	0,6	0,0	0,6	0,6	0,0
2.Vj	0,4	0,2	- 0,1	0,4	0,3	- 0,1
3.Vj	0,3	0,1	- 0,3	0,3	0,1	- 0,3
4.Vj	0,4	0,5	0,1	0,4	0,5	0,1
2008 1.Vj	0,6	0,9	0,3	0,6	0,9	0,3
2.Vj	0,2	0,1	- 0,1	0,3	0,1	- 0,1
3.Vj	0,2	- 0,1	- 0,3	0,3	0,1	- 0,2
4.Vj	0,1	- 1,4	- 1,5	0,1	- 1,5	- 1,7
2009 1.Vj	- 0,1	- 1,6	- 1,5	- 0,1	- 1,9	- 1,8
2.Vj	- 0,2	- 0,5	- 0,4	- 0,2	- 0,7	- 0,6
3.Vj	- 0,1	0,2	0,3	- 0,1	0,3	0,4
4.Vj	- 0,0	0,5	0,5	- 0,0	0,6	0,7

*) Quelle für Arbeitsstunden: Institut für Arbeitsmarkt- und Berufsforschung (IAB) der Bundesagentur für Arbeit (BA), Nürnberg.

2.1.8 Arbeitsproduktivität, Lohnkosten, Verdienst und Lohnstückkosten *)

Saisonbereinigte Ergebnisse nach Census X-12-ARIMA

Vierteljahr	Arbeitsproduktivität 1)		Lohnkosten 2)		Verdienst 3)		Lohnstückkosten 4)	
	je Erwerbs- tätigen	je Erwerbs- tätigen- stunde	je Arbeitnehmer monatlich	je Arbeitnehmer- stunde	je Arbeitnehmer monatlich	je Arbeitnehmer- stunde	Personen- konzept	Stunden- konzept
	1	2	3	4	5	6	7	8
	Index (2000 = 100)		EUR				Index (2000 = 100)	
2005 1.Vj	102,89	105,78	2 737	24,46	2 209	19,74	102,10	102,58
2.Vj	103,60	106,52	2 739	24,04	2 208	19,38	101,47	100,11
3.Vj	104,06	107,14	2 730	24,25	2 205	19,59	100,66	100,39
4.Vj	104,04	106,93	2 725	24,14	2 201	19,49	100,54	100,14
2006 1.Vj	105,23	108,69	2 753	24,34	2 217	19,60	100,39	99,33
2.Vj	106,26	109,32	2 760	24,56	2 228	19,83	99,66	99,66
3.Vj	106,83	109,91	2 770	24,66	2 231	19,86	99,50	99,52
4.Vj	107,57	110,62	2 763	24,51	2 227	19,75	98,59	98,27
2007 1.Vj	107,28	110,13	2 778	24,45	2 249	19,79	99,38	98,47
2.Vj	107,23	110,12	2 793	24,78	2 266	20,10	99,94	99,82
3.Vj	107,77	110,86	2 790	24,82	2 263	20,13	99,37	99,33
4.Vj	107,50	110,79	2 789	24,80	2 265	20,14	99,56	99,29
2008 1.Vj	108,61	111,57	2 829	25,17	2 297	20,44	99,94	100,07
2.Vj	107,74	110,64	2 844	24,84	2 314	20,21	101,32	99,59
3.Vj	107,18	110,46	2 857	25,27	2 324	20,55	102,32	101,48
4.Vj	104,47	109,18	2 852	25,71	2 315	20,87	104,76	104,45
2009 1.Vj	100,87	107,22	2 840	26,15	2 296	21,14	108,03	108,18
2.Vj	101,49	108,19	2 840	26,30	2 298	21,28	107,40	107,85
3.Vj	102,32	108,81	2 851	26,14	2 312	21,20	106,92	106,56
4.Vj	102,36	107,98	2 848	25,71	2 310	20,85	106,77	105,62
Veränderung gegenüber dem Vorquartal in %								
2005 1.Vj	0,4	0,9	0,1	2,4	0,5	2,8	- 0,3	1,5
2.Vj	0,7	0,7	0,1	- 1,7	- 0,0	- 1,8	- 0,6	- 2,4
3.Vj	0,4	0,6	- 0,3	0,9	- 0,1	1,1	- 0,8	0,3
4.Vj	- 0,0	- 0,2	- 0,2	- 0,5	- 0,2	- 0,5	- 0,1	- 0,2
2006 1.Vj	1,1	1,6	1,0	0,8	0,7	0,6	- 0,1	- 0,8
2.Vj	1,0	0,6	0,3	0,9	0,5	1,2	- 0,7	0,3
3.Vj	0,5	0,5	0,4	0,4	0,1	0,2	- 0,2	- 0,1
4.Vj	0,7	0,6	- 0,3	- 0,6	- 0,2	- 0,6	- 0,9	- 1,3
2007 1.Vj	- 0,3	- 0,4	0,5	- 0,2	1,0	0,2	0,8	0,2
2.Vj	- 0,0	- 0,0	0,5	1,3	0,8	1,6	0,6	1,4
3.Vj	0,5	0,7	- 0,1	0,2	- 0,1	0,1	- 0,6	- 0,5
4.Vj	- 0,3	- 0,1	- 0,0	- 0,1	0,1	0,0	0,2	- 0,0
2008 1.Vj	1,0	0,7	1,4	1,5	1,4	1,5	0,4	0,8
2.Vj	- 0,8	- 0,8	0,5	- 1,3	0,7	- 1,1	1,4	- 0,5
3.Vj	- 0,5	- 0,2	0,5	1,7	0,4	1,7	1,0	1,9
4.Vj	- 2,5	- 1,2	- 0,2	1,7	- 0,4	1,6	2,4	2,9
2009 1.Vj	- 3,4	- 1,8	- 0,4	1,7	- 0,8	1,3	3,1	3,6
2.Vj	0,6	0,9	0,0	0,6	0,1	0,7	- 0,6	- 0,3
3.Vj	0,8	0,6	0,4	- 0,6	0,6	- 0,4	- 0,4	- 1,2
4.Vj	0,0	- 0,8	- 0,1	- 1,6	- 0,1	- 1,7	- 0,1	- 0,9

*) Quelle für Arbeitsstunden: Institut für Arbeitsmarkt- und Berufsforschung (IAB) der Bundesagentur für Arbeit (BA), Nürnberg.

1) Bruttoinlandsprodukt (preisbereinigt, Kettenindex 2000=100) je Erwerbstätigen bzw. je Erwerbstätigenstunde (jeweils umgerechnet auf Messzahlen 2000=100). Bei der Berechnung je Erwerbstätigen Kalendereinfluß beim Bruttoinlandsprodukt ausgeschaltet.. – 2) Arbeitnehmer-entgelt je Arbeitnehmer bzw. je Arbeitnehmerstunde. – 3) Bruttolöhne und -gehälter je Arbeitnehmer bzw. je Arbeitnehmerstunde. – 4) Lohnkosten (je Arbeitnehmer bzw. je Arbeitnehmerstunde, jeweils umgerechnet auf Messzahlen 2000=100) in Relation zur Arbeitsproduktivität (je Erwerbstätigen bzw. je Erwerbstätigenstunde).

2.2 Tabellen für Wirtschaftsbereiche

2.2.1 Bruttowertschöpfung in jeweiligen Preisen

Saison- und kalenderbereinigte Ergebnisse nach Census X-12-ARIMA

Vierteljahr	Insgesamt	Land- und Forstwirtschaft, Fischerei	Produzierendes Gewerbe ohne Baugewerbe		Baugewerbe	Handel, Gastgewerbe und Verkehr	Finanzierung, Vermietung und Unternehmensdienstleister	Öffentliche und private Dienstleister
			zusammen	darunter: Verarbeiten-des Gewerbe				
	1	2	3	4	5	6	7	8
Mrd. EUR								
2005 1.Vj	501,71	4,45	124,81	112,28	19,14	88,33	148,77	116,21
2.Vj	503,98	4,48	126,23	113,41	20,15	89,08	147,92	116,12
3.Vj	506,74	4,33	127,81	115,10	20,28	89,79	147,94	116,59
4.Vj	507,62	4,27	128,87	115,88	20,20	89,27	148,79	116,22
2006 1.Vj	513,57	4,46	133,95	119,62	18,97	89,42	150,40	116,37
2.Vj	522,30	4,52	135,65	122,06	20,44	91,54	152,89	117,26
3.Vj	527,80	4,39	137,38	123,70	21,12	92,51	154,64	117,76
4.Vj	534,03	4,52	138,86	125,53	21,74	94,64	155,55	118,72
2007 1.Vj	537,58	4,84	139,18	126,57	22,69	93,21	158,47	119,19
2.Vj	542,93	5,03	141,65	128,22	21,73	94,88	159,73	119,91
3.Vj	548,43	5,40	144,00	130,26	21,87	95,69	160,60	120,87
4.Vj	551,12	5,39	145,22	131,24	22,31	96,56	161,03	120,61
2008 1.Vj	562,01	5,32	147,19	133,67	24,24	99,59	163,45	122,22
2.Vj	562,05	5,09	147,10	133,00	23,10	99,29	164,16	123,31
3.Vj	560,42	5,08	143,95	130,09	23,15	99,89	164,70	123,65
4.Vj	551,32	4,75	132,52	118,82	24,33	97,95	166,63	125,14
2009 1.Vj	530,46	4,73	114,43	100,99	24,07	94,68	165,26	127,29
2.Vj	533,52	4,59	115,32	101,88	24,20	94,47	166,15	128,79
3.Vj	542,08	4,45	120,44	106,22	24,45	94,98	167,58	130,18
4.Vj	542,38	4,28	122,35	107,92	25,24	93,69	167,27	129,55
Veränderung gegenüber dem Vorquartal in %								
2005 1.Vj	0,7	- 18,0	0,1	0,0	- 5,2	- 0,3	2,2	2,2
2.Vj	0,5	0,7	1,1	1,0	5,3	0,8	- 0,6	- 0,1
3.Vj	0,5	- 3,3	1,3	1,5	0,6	0,8	0,0	0,4
4.Vj	0,2	- 1,4	0,8	0,7	- 0,4	- 0,6	0,6	- 0,3
2006 1.Vj	1,2	4,4	3,9	3,2	- 6,1	0,2	1,1	0,1
2.Vj	1,7	1,3	1,3	2,0	7,7	2,4	1,7	0,8
3.Vj	1,1	- 2,9	1,3	1,3	3,3	1,1	1,1	0,4
4.Vj	1,2	3,0	1,1	1,5	2,9	2,3	0,6	0,8
2007 1.Vj	0,7	7,1	0,2	0,8	4,4	- 1,5	1,9	0,4
2.Vj	1,0	3,9	1,8	1,3	- 4,2	1,8	0,8	0,6
3.Vj	1,0	7,4	1,7	1,6	0,6	0,9	0,5	0,8
4.Vj	0,5	- 0,2	0,8	0,8	2,0	0,9	0,3	- 0,2
2008 1.Vj	2,0	- 1,3	1,4	1,9	8,7	3,1	1,5	1,3
2.Vj	0,0	- 4,3	- 0,1	- 0,5	- 4,7	- 0,3	0,4	0,9
3.Vj	- 0,3	- 0,2	- 2,1	- 2,2	0,2	0,6	0,3	0,3
4.Vj	- 1,6	- 6,5	- 7,9	- 8,7	5,1	- 1,9	1,2	1,2
2009 1.Vj	- 3,8	- 0,4	- 13,7	- 15,0	- 1,1	- 3,3	- 0,8	1,7
2.Vj	0,6	- 3,0	0,8	0,9	0,5	- 0,2	0,5	1,2
3.Vj	1,6	- 3,1	4,4	4,3	1,0	0,5	0,9	1,1
4.Vj	0,1	- 3,8	1,6	1,6	3,2	- 1,4	- 0,2	- 0,5

2.2.2 Bruttowertschöpfung, preisbereinigt

Saison- und kalenderbereinigte Ergebnisse nach Census X-12-ARIMA

Vierteljahr	Insgesamt	Land- und Forstwirtschaft, Fischerei	Produzierendes Gewerbe ohne Baugewerbe		Baugewerbe	Handel, Gastgewerbe und Verkehr	Finanzierung, Vermietung und Unter- nehmens- dienstleister	Öffentliche und private Dienstleister
			zusammen	darunter: Verarbeiten- des Gewerbe				
	1	2	3	4	5	6	7	8

Kettenindex (2000 = 100)

2005	1.Vj	103,32	101,65	104,55	104,03	76,27	105,53	106,38	102,81
	2.Vj	103,76	104,59	105,60	105,23	80,24	106,74	105,43	102,90
	3.Vj	104,18	104,51	106,28	106,22	80,10	107,15	105,84	103,19
	4.Vj	104,56	102,23	107,03	106,95	79,23	106,95	106,65	103,48
2006	1.Vj	105,44	100,09	109,80	110,03	73,21	106,80	108,15	104,00
	2.Vj	107,09	100,52	111,42	112,47	79,03	108,98	109,79	104,39
	3.Vj	108,09	98,63	112,95	114,33	80,39	109,76	111,20	104,51
	4.Vj	109,14	100,55	113,87	115,70	82,20	111,83	112,19	104,82
2007	1.Vj	109,71	98,72	112,56	114,84	82,49	111,38	114,52	106,15
	2.Vj	110,36	98,67	113,50	115,29	78,07	112,64	115,66	106,64
	3.Vj	111,08	98,16	115,39	117,30	77,96	113,39	116,07	106,69
	4.Vj	111,58	98,44	115,89	117,89	79,39	113,66	116,63	107,10
2008	1.Vj	113,24	102,52	117,95	120,68	85,73	115,30	117,46	108,06
	2.Vj	112,76	101,99	116,77	118,92	80,93	114,78	117,85	108,38
	3.Vj	112,09	102,68	114,57	116,98	79,84	114,32	117,51	108,88
	4.Vj	109,31	101,68	105,95	107,84	79,75	111,87	116,82	109,02
2009	1.Vj	105,25	102,79	93,16	93,39	80,51	108,87	115,84	108,51
	2.Vj	105,39	102,15	92,61	93,28	81,22	108,85	115,98	109,42
	3.Vj	106,03	102,61	95,80	96,60	80,84	108,68	115,09	110,01
	4.Vj	105,94	102,93	95,63	96,74	80,93	107,52	115,16	110,57

Veränderung gegenüber dem Vorquartal in %

2005	1.Vj	0,6	- 12,9	1,1	1,6	- 5,5	0,1	1,9	0,5
	2.Vj	0,4	2,9	1,0	1,2	5,2	1,1	- 0,9	0,1
	3.Vj	0,4	- 0,1	0,6	0,9	- 0,2	0,4	0,4	0,3
	4.Vj	0,4	- 2,2	0,7	0,7	- 1,1	- 0,2	0,8	0,3
2006	1.Vj	0,8	- 2,1	2,6	2,9	- 7,6	- 0,1	1,4	0,5
	2.Vj	1,6	0,4	1,5	2,2	7,9	2,0	1,5	0,4
	3.Vj	0,9	- 1,9	1,4	1,7	1,7	0,7	1,3	0,1
	4.Vj	1,0	1,9	0,8	1,2	2,3	1,9	0,9	0,3
2007	1.Vj	0,5	- 1,8	- 1,2	- 0,7	0,4	- 0,4	2,1	1,3
	2.Vj	0,6	- 0,1	0,8	0,4	- 5,4	1,1	1,0	0,5
	3.Vj	0,7	- 0,5	1,7	1,7	- 0,1	0,7	0,4	0,0
	4.Vj	0,5	0,3	0,4	0,5	1,8	0,2	0,5	0,4
2008	1.Vj	1,5	4,1	1,8	2,4	8,0	1,4	0,7	0,9
	2.Vj	- 0,4	- 0,5	- 1,0	- 1,5	- 5,6	- 0,5	0,3	0,3
	3.Vj	- 0,6	0,7	- 1,9	- 1,6	- 1,3	- 0,4	- 0,3	0,5
	4.Vj	- 2,5	- 1,0	- 7,5	- 7,8	- 0,1	- 2,1	- 0,6	0,1
2009	1.Vj	- 3,7	1,1	- 12,1	- 13,4	1,0	- 2,7	- 0,8	- 0,5
	2.Vj	0,1	- 0,6	- 0,6	- 0,1	0,9	- 0,0	0,1	0,8
	3.Vj	0,6	0,5	3,4	3,6	- 0,5	- 0,2	- 0,8	0,5
	4.Vj	- 0,1	0,3	- 0,2	0,1	0,1	- 1,1	0,1	0,5

2.2.3 Arbeitnehmerentgelt

Saisonbereinigte Ergebnisse nach Census X-12-ARIMA

Vierteljahr	Insgesamt	Land- und Forstwirtschaft, Fischerei	Produzierendes Gewerbe ohne Baugewerbe		Baugewerbe	Handel, Gastgewerbe und Verkehr	Finanzierung, Vermietung und Unternehmensdienstleister	Öffentliche und private Dienstleister
			zusammen	darunter: Verarbeitendes Gewerbe				
	1	2	3	4	5	6	7	8
Mrd. EUR								
2005 1.Vj	283,10	2,04	83,51	78,22	12,65	56,24	46,17	82,49
2.Vj	282,83	2,04	83,16	77,84	12,68	56,16	46,26	82,53
3.Vj	282,37	2,02	83,01	77,64	12,63	55,99	46,31	82,41
4.Vj	282,53	2,07	83,51	78,12	12,55	55,82	46,36	82,22
2006 1.Vj	284,39	2,02	84,97	79,62	12,22	56,21	46,44	82,53
2.Vj	286,71	2,03	85,29	79,86	12,72	56,88	47,05	82,74
3.Vj	288,99	2,06	86,38	80,85	12,73	56,78	48,08	82,96
4.Vj	289,17	2,06	85,80	80,37	12,88	57,03	48,23	83,17
2007 1.Vj	292,48	2,10	86,22	80,83	13,24	57,71	49,48	83,73
2.Vj	295,10	2,13	87,99	82,56	13,03	58,27	50,27	83,41
3.Vj	295,86	2,12	87,65	82,28	12,99	58,37	50,41	84,32
4.Vj	297,01	2,13	88,32	82,99	13,11	58,79	51,10	83,56
2008 1.Vj	303,08	2,21	90,09	84,59	13,42	59,56	52,25	85,55
2.Vj	305,57	2,22	91,06	85,56	13,15	59,78	52,90	86,46
3.Vj	307,76	2,24	90,52	85,05	13,05	62,08	53,32	86,55
4.Vj	307,59	2,24	90,16	84,57	13,13	60,86	53,34	87,86
2009 1.Vj	306,09	2,30	87,80	82,13	13,12	61,20	52,75	88,92
2.Vj	305,59	2,33	85,84	80,23	13,29	61,13	52,94	90,06
3.Vj	306,33	2,36	85,26	79,71	13,26	61,20	52,45	91,80
4.Vj	305,87	2,35	84,62	78,86	13,40	61,09	52,64	91,77
Veränderung gegenüber dem Vorquartal in %								
2005 1.Vj	- 0,3	- 1,4	- 1,0	- 1,0	- 3,2	0,4	1,7	- 0,7
2.Vj	- 0,1	0,0	- 0,4	- 0,5	0,2	- 0,1	0,2	0,0
3.Vj	- 0,2	- 1,0	- 0,2	- 0,3	- 0,4	- 0,3	0,1	- 0,1
4.Vj	0,1	2,5	0,6	0,6	- 0,6	- 0,3	0,1	- 0,2
2006 1.Vj	0,7	- 2,4	1,7	1,9	- 2,6	0,7	0,2	0,4
2.Vj	0,8	0,5	0,4	0,3	4,1	1,2	1,3	0,3
3.Vj	0,8	1,5	1,3	1,2	0,1	- 0,2	2,2	0,3
4.Vj	0,1	0,0	- 0,7	- 0,6	1,2	0,4	0,3	0,3
2007 1.Vj	1,1	1,9	0,5	0,6	2,8	1,2	2,6	0,7
2.Vj	0,9	1,4	2,1	2,1	- 1,6	1,0	1,6	- 0,4
3.Vj	0,3	- 0,5	- 0,4	- 0,3	- 0,3	0,2	0,3	1,1
4.Vj	0,4	0,5	0,8	0,9	0,9	0,7	1,4	- 0,9
2008 1.Vj	2,0	3,8	2,0	1,9	2,4	1,3	2,3	2,4
2.Vj	0,8	0,5	1,1	1,1	- 2,0	0,4	1,2	1,1
3.Vj	0,7	0,9	- 0,6	- 0,6	- 0,8	3,8	0,8	0,1
4.Vj	- 0,1	0,0	- 0,4	- 0,6	0,6	- 2,0	0,0	1,5
2009 1.Vj	- 0,5	2,7	- 2,6	- 2,9	- 0,1	0,6	- 1,1	1,2
2.Vj	- 0,2	1,3	- 2,2	- 2,3	1,3	- 0,1	0,4	1,3
3.Vj	0,2	1,3	- 0,7	- 0,6	- 0,2	0,1	- 0,9	1,9
4.Vj	- 0,2	- 0,4	- 0,8	- 1,1	1,1	- 0,2	0,4	- 0,0

2.2.4 Bruttolöhne und -gehälter

Saisonbereinigte Ergebnisse nach Census X-12-ARIMA

Vierteljahr	Insgesamt	Land- und Forstwirtschaft, Fischerei	Produzierendes Gewerbe ohne Baugewerbe		Baugewerbe	Handel, Gastgewerbe und Verkehr	Finanzierung, Vermietung und Unternehmensdienstleister	Öffentliche und private Dienstleister
			zusammen	darunter: Verarbeitendes Gewerbe				
	1	2	3	4	5	6	7	8
Mrd. EUR								
2005 1.Vj	228,49	1,68	67,28	63,33	10,45	46,30	36,99	65,79
2.Vj	227,95	1,68	66,86	63,04	10,45	46,15	37,00	65,81
3.Vj	228,09	1,67	66,98	62,99	10,43	46,20	37,11	65,70
4.Vj	228,16	1,72	67,19	63,17	10,35	46,12	37,15	65,63
2006 1.Vj	229,01	1,67	67,45	63,58	10,05	46,23	37,78	65,83
2.Vj	231,44	1,68	67,94	64,04	10,48	46,85	38,37	66,12
3.Vj	232,80	1,70	68,67	64,64	10,48	46,77	39,07	66,11
4.Vj	233,04	1,72	68,18	64,25	10,60	47,00	39,17	66,37
2007 1.Vj	236,81	1,74	69,53	65,62	10,93	47,52	40,12	66,97
2.Vj	239,42	1,76	71,18	67,22	10,79	48,03	40,91	66,75
3.Vj	239,93	1,76	70,79	66,84	10,77	48,23	40,94	67,44
4.Vj	241,18	1,79	71,41	67,48	10,86	48,66	41,57	66,89
2008 1.Vj	246,12	1,83	72,82	68,79	11,11	49,24	42,56	68,56
2.Vj	248,57	1,84	73,75	69,68	10,94	49,52	43,21	69,31
3.Vj	250,32	1,86	73,20	69,19	10,88	51,57	43,45	69,36
4.Vj	249,74	1,88	72,82	68,76	10,89	50,39	43,41	70,35
2009 1.Vj	247,49	1,91	70,53	66,40	10,80	50,43	42,76	71,06
2.Vj	247,21	1,93	68,92	64,79	11,02	50,36	42,97	72,01
3.Vj	248,44	1,96	68,58	64,50	11,05	50,72	42,59	73,54
4.Vj	248,11	1,97	68,18	64,00	11,11	50,55	42,78	73,52
Veränderung gegenüber dem Vorquartal in %								
2005 1.Vj	0,1	- 2,3	0,1	0,1	- 2,7	0,3	1,7	- 0,5
2.Vj	- 0,2	0,0	- 0,6	- 0,5	0,0	- 0,3	0,0	0,0
3.Vj	0,1	- 0,6	0,2	- 0,1	- 0,2	0,1	0,3	- 0,2
4.Vj	0,0	3,0	0,3	0,3	- 0,8	- 0,2	0,1	- 0,1
2006 1.Vj	0,4	- 2,9	0,4	0,6	- 2,9	0,2	1,7	0,3
2.Vj	1,1	0,6	0,7	0,7	4,3	1,3	1,6	0,4
3.Vj	0,6	1,2	1,1	0,9	0,0	- 0,2	1,8	- 0,0
4.Vj	0,1	1,2	- 0,7	- 0,6	1,1	0,5	0,3	0,4
2007 1.Vj	1,6	1,2	2,0	2,1	3,1	1,1	2,4	0,9
2.Vj	1,1	1,1	2,4	2,4	- 1,3	1,1	2,0	- 0,3
3.Vj	0,2	0,0	- 0,5	- 0,6	- 0,2	0,4	0,1	1,0
4.Vj	0,5	1,7	0,9	1,0	0,8	0,9	1,5	- 0,8
2008 1.Vj	2,0	2,2	2,0	1,9	2,3	1,2	2,4	2,5
2.Vj	1,0	0,5	1,3	1,3	- 1,5	0,6	1,5	1,1
3.Vj	0,7	1,1	- 0,7	- 0,7	- 0,5	4,1	0,6	0,1
4.Vj	- 0,2	1,1	- 0,5	- 0,6	0,1	- 2,3	- 0,1	1,4
2009 1.Vj	- 0,9	1,6	- 3,1	- 3,4	- 0,8	0,1	- 1,5	1,0
2.Vj	- 0,1	1,0	- 2,3	- 2,4	2,0	- 0,1	0,5	1,3
3.Vj	0,5	1,6	- 0,5	- 0,4	0,3	0,7	- 0,9	2,1
4.Vj	- 0,1	0,5	- 0,6	- 0,8	0,5	- 0,3	0,4	- 0,0

2.2.5 Erwerbstätige

Saisonbereinigte Ergebnisse nach Census X-12-ARIMA

Vierteljahr	Insgesamt	Land- und Forstwirtschaft, Fischerei	Produzierendes Gewerbe ohne Baugewerbe		Baugewerbe	Handel, Gastgewerbe und Verkehr	Finanzierung, Vermietung und Unter- nehmens- dienstleister	Öffentliche und private Dienstleister
			zusammen	darunter: Verarbeiten- des Gewerbe				
	1	2	3	4	5	6	7	8
1000 Personen								
2005 1.Vj	38 798	857	7 937	7 556	2 172	9 778	6 337	11 697
2.Vj	38 758	852	7 905	7 526	2 177	9 756	6 331	11 740
3.Vj	38 849	850	7 875	7 498	2 185	9 772	6 362	11 809
4.Vj	38 940	852	7 860	7 483	2 184	9 796	6 416	11 841
2006 1.Vj	38 827	836	7 813	7 436	2 127	9 751	6 462	11 818
2.Vj	39 017	839	7 820	7 447	2 171	9 782	6 555	11 851
3.Vj	39 166	838	7 833	7 461	2 193	9 809	6 634	11 865
4.Vj	39 285	837	7 844	7 472	2 211	9 836	6 687	11 877
2007 1.Vj	39 519	841	7 869	7 499	2 228	9 885	6 750	11 933
2.Vj	39 663	850	7 894	7 526	2 214	9 940	6 800	11 967
3.Vj	39 783	852	7 928	7 560	2 199	9 979	6 833	11 994
4.Vj	39 937	854	7 956	7 589	2 201	10 009	6 893	12 029
2008 1.Vj	40 158	857	8 015	7 649	2 206	10 035	6 974	12 065
2.Vj	40 251	856	8 039	7 675	2 194	10 044	7 013	12 108
3.Vj	40 333	859	8 043	7 680	2 186	10 046	7 037	12 164
4.Vj	40 370	865	8 025	7 664	2 190	10 056	7 016	12 220
2009 1.Vj	40 336	863	7 958	7 601	2 199	10 078	6 959	12 272
2.Vj	40 273	864	7 859	7 503	2 199	10 097	6 911	12 345
3.Vj	40 235	867	7 760	7 402	2 198	10 082	6 902	12 430
4.Vj	40 220	865	7 686	7 329	2 205	10 076	6 909	12 477
Veränderung gegenüber dem Vorquartal in %								
2005 1.Vj	- 0,3	- 1,4	- 0,6	- 0,6	- 2,7	- 0,5	- 0,1	0,2
2.Vj	- 0,1	- 0,6	- 0,4	- 0,4	0,2	- 0,2	- 0,1	0,4
3.Vj	0,2	- 0,2	- 0,4	- 0,4	0,4	0,2	0,5	0,6
4.Vj	0,2	0,2	- 0,2	- 0,2	- 0,0	0,2	0,8	0,3
2006 1.Vj	- 0,3	- 1,9	- 0,6	- 0,6	- 2,6	- 0,5	0,7	- 0,2
2.Vj	0,5	0,4	0,1	0,1	2,1	0,3	1,4	0,3
3.Vj	0,4	- 0,1	0,2	0,2	1,0	0,3	1,2	0,1
4.Vj	0,3	- 0,1	0,1	0,1	0,8	0,3	0,8	0,1
2007 1.Vj	0,6	0,5	0,3	0,4	0,8	0,5	0,9	0,5
2.Vj	0,4	1,1	0,3	0,4	- 0,6	0,6	0,7	0,3
3.Vj	0,3	0,2	0,4	0,5	- 0,7	0,4	0,5	0,2
4.Vj	0,4	0,2	0,4	0,4	0,1	0,3	0,9	0,3
2008 1.Vj	0,6	0,4	0,7	0,8	0,2	0,3	1,2	0,3
2.Vj	0,2	- 0,1	0,3	0,3	- 0,5	0,1	0,6	0,4
3.Vj	0,2	0,4	0,0	0,1	- 0,4	0,0	0,3	0,5
4.Vj	0,1	0,7	- 0,2	- 0,2	0,2	0,1	- 0,3	0,5
2009 1.Vj	- 0,1	- 0,2	- 0,8	- 0,8	0,4	0,2	- 0,8	0,4
2.Vj	- 0,2	0,1	- 1,2	- 1,3	0,0	0,2	- 0,7	0,6
3.Vj	- 0,1	0,3	- 1,3	- 1,3	- 0,0	- 0,1	- 0,1	0,7
4.Vj	- 0,0	- 0,2	- 1,0	- 1,0	0,3	- 0,1	0,1	0,4

2.2.6 Arbeitnehmer

Saisonbereinigte Ergebnisse nach Census X-12-ARIMA

Vierteljahr	Insgesamt	Land- und Forstwirtschaft, Fischerei	Produzierendes Gewerbe ohne Baugewerbe		Baugewerbe	Handel, Gastgewerbe und Verkehr	Finanzierung, Vermietung und Unter- nehmens- dienstleister	Öffentliche und private Dienstleister
			zusammen	darunter: Verarbeiten- des Gewerbe				
	1	2	3	4	5	6	7	8
1000 Personen								
2005 1.Vj	34 472	440	7 611	7 231	1 742	8 523	5 400	10 733
2.Vj	34 416	439	7 576	7 198	1 739	8 499	5 400	10 765
3.Vj	34 483	441	7 543	7 166	1 742	8 517	5 429	10 819
4.Vj	34 554	444	7 524	7 147	1 733	8 543	5 475	10 845
2006 1.Vj	34 439	427	7 478	7 102	1 673	8 503	5 504	10 831
2.Vj	34 631	435	7 486	7 113	1 720	8 547	5 582	10 864
3.Vj	34 775	438	7 498	7 126	1 741	8 581	5 649	10 876
4.Vj	34 882	438	7 510	7 138	1 753	8 609	5 695	10 883
2007 1.Vj	35 091	439	7 545	7 176	1 764	8 642	5 762	10 922
2.Vj	35 223	446	7 574	7 206	1 757	8 694	5 812	10 945
3.Vj	35 344	446	7 612	7 245	1 744	8 732	5 847	10 966
4.Vj	35 497	446	7 644	7 278	1 740	8 766	5 908	10 993
2008 1.Vj	35 716	451	7 694	7 329	1 753	8 802	5 982	11 030
2.Vj	35 809	449	7 720	7 357	1 745	8 807	6 022	11 072
3.Vj	35 901	451	7 728	7 366	1 736	8 814	6 050	11 125
4.Vj	35 953	454	7 715	7 355	1 736	8 832	6 036	11 177
2009 1.Vj	35 930	458	7 655	7 299	1 743	8 860	5 985	11 221
2.Vj	35 863	462	7 559	7 203	1 751	8 887	5 930	11 283
3.Vj	35 818	463	7 464	7 107	1 746	8 875	5 915	11 357
4.Vj	35 801	466	7 394	7 037	1 747	8 874	5 918	11 397
Veränderung gegenüber dem Vorquartal in %								
2005 1.Vj	- 0,4	- 3,3	- 0,7	- 0,7	- 3,8	- 0,6	- 0,1	0,1
2.Vj	- 0,2	- 0,2	- 0,5	- 0,5	- 0,2	- 0,3	0,0	0,3
3.Vj	0,2	0,5	- 0,4	- 0,4	0,2	0,2	0,5	0,5
4.Vj	0,2	0,7	- 0,3	- 0,3	- 0,5	0,3	0,8	0,2
2006 1.Vj	- 0,3	- 3,8	- 0,6	- 0,6	- 3,5	- 0,5	0,5	- 0,1
2.Vj	0,6	1,9	0,1	0,2	2,8	0,5	1,4	0,3
3.Vj	0,4	0,7	0,2	0,2	1,2	0,4	1,2	0,1
4.Vj	0,3	0,0	0,2	0,2	0,7	0,3	0,8	0,1
2007 1.Vj	0,6	0,2	0,5	0,5	0,6	0,4	1,2	0,4
2.Vj	0,4	1,6	0,4	0,4	- 0,4	0,6	0,9	0,2
3.Vj	0,3	0,0	0,5	0,5	- 0,7	0,4	0,6	0,2
4.Vj	0,4	0,0	0,4	0,5	- 0,2	0,4	1,0	0,2
2008 1.Vj	0,6	1,1	0,7	0,7	0,7	0,4	1,3	0,3
2.Vj	0,3	- 0,4	0,3	0,4	- 0,5	0,1	0,7	0,4
3.Vj	0,3	0,4	0,1	0,1	- 0,5	0,1	0,5	0,5
4.Vj	0,1	0,7	- 0,2	- 0,1	0,0	0,2	- 0,2	0,5
2009 1.Vj	- 0,1	0,9	- 0,8	- 0,8	0,4	0,3	- 0,8	0,4
2.Vj	- 0,2	0,9	- 1,3	- 1,3	0,5	0,3	- 0,9	0,6
3.Vj	- 0,1	0,2	- 1,3	- 1,3	- 0,3	- 0,1	- 0,3	0,7
4.Vj	- 0,0	0,6	- 0,9	- 1,0	0,1	- 0,0	0,1	0,4

2.2.7 Geleistete Arbeitsstunden der Erwerbstätigen *)

Saison- und kalenderbereinigte Ergebnisse nach Census X-12-ARIMA

Vierteljahr	Insgesamt	Land- und Forstwirtschaft, Fischerei	Produzierendes Gewerbe ohne Baugewerbe		Baugewerbe	Handel, Gastgewerbe und Verkehr	Finanzierung, Vermietung und Unter- nehmens- dienstleister	Öffentliche und private Dienstleister
			zusammen	darunter: Verarbeiten- des Gewerbe				
	1	2	3	4	5	6	7	8
Mill. Stunden								
2005 1.Vj	13 899	379	2 896	2 751	877	3 485	2 258	4 003
2.Vj	13 875	378	2 887	2 742	881	3 471	2 254	4 003
3.Vj	13 887	376	2 877	2 732	882	3 466	2 263	4 026
4.Vj	13 959	376	2 881	2 737	895	3 476	2 291	4 040
2006 1.Vj	13 825	366	2 845	2 702	859	3 453	2 289	4 013
2.Vj	13 968	367	2 862	2 719	909	3 467	2 330	4 031
3.Vj	14 010	366	2 864	2 722	919	3 468	2 364	4 030
4.Vj	14 105	366	2 885	2 743	918	3 489	2 402	4 048
2007 1.Vj	14 197	369	2 887	2 748	934	3 522	2 416	4 067
2.Vj	14 229	373	2 893	2 754	924	3 530	2 437	4 071
3.Vj	14 237	374	2 897	2 758	916	3 540	2 445	4 068
4.Vj	14 305	375	2 911	2 773	914	3 550	2 477	4 077
2008 1.Vj	14 430	377	2 937	2 800	925	3 582	2 506	4 104
2.Vj	14 445	376	2 952	2 814	917	3 573	2 520	4 107
3.Vj	14 429	375	2 939	2 802	909	3 564	2 521	4 123
4.Vj	14 229	378	2 760	2 625	909	3 550	2 509	4 126
2009 1.Vj	14 002	374	2 673	2 540	903	3 500	2 436	4 114
2.Vj	13 926	374	2 597	2 465	901	3 494	2 419	4 142
3.Vj	13 952	373	2 614	2 481	899	3 480	2 409	4 177
4.Vj	14 023	375	2 604	2 470	909	3 501	2 437	4 195
Veränderung gegenüber dem Vorquartal in %								
2005 1.Vj	- 0,4	- 1,0	- 0,8	- 0,8	- 2,6	0,0	0,1	- 0,1
2.Vj	- 0,2	- 0,3	- 0,3	- 0,3	0,4	- 0,4	- 0,2	- 0,0
3.Vj	0,1	- 0,6	- 0,4	- 0,4	0,1	- 0,2	0,4	0,6
4.Vj	0,5	0,0	0,2	0,2	1,5	0,3	1,3	0,4
2006 1.Vj	- 1,0	- 2,7	- 1,3	- 1,3	- 4,0	- 0,7	- 0,1	- 0,7
2.Vj	1,0	0,4	0,6	0,6	5,8	0,4	1,8	0,4
3.Vj	0,3	- 0,3	0,1	0,1	1,2	0,0	1,5	- 0,0
4.Vj	0,7	0,0	0,7	0,8	- 0,2	0,6	1,6	0,4
2007 1.Vj	0,6	0,7	0,1	0,2	1,8	0,9	0,6	0,5
2.Vj	0,2	1,1	0,2	0,2	- 1,1	0,2	0,9	0,1
3.Vj	0,1	0,2	0,1	0,1	- 0,9	0,3	0,3	- 0,1
4.Vj	0,5	0,2	0,5	0,5	- 0,3	0,3	1,3	0,2
2008 1.Vj	0,9	0,7	0,9	1,0	1,3	0,9	1,1	0,7
2.Vj	0,1	- 0,3	0,5	0,5	- 0,9	- 0,2	0,6	0,1
3.Vj	- 0,1	- 0,3	- 0,4	- 0,4	- 0,9	- 0,3	0,0	0,4
4.Vj	- 1,4	0,7	- 6,1	- 6,3	- 0,0	- 0,4	- 0,5	0,1
2009 1.Vj	- 1,6	- 1,0	- 3,2	- 3,2	- 0,6	- 1,4	- 2,9	- 0,3
2.Vj	- 0,5	0,1	- 2,8	- 3,0	- 0,2	- 0,2	- 0,7	0,7
3.Vj	0,2	- 0,3	0,7	0,6	- 0,2	- 0,4	- 0,4	0,9
4.Vj	0,5	0,4	- 0,4	- 0,4	1,2	0,6	1,2	0,4

*) Quelle für Arbeitsstunden: Institut für Arbeitsmarkt- und Berufsforschung (IAB) der Bundesagentur für Arbeit (BA), Nürnberg.

2.2.8 Geleistete Arbeitsstunden der Arbeitnehmer *)

Saison- und kalenderbereinigte Ergebnisse nach Census X-12-ARIMA

Vierteljahr	Insgesamt	Land- und Forstwirtschaft, Fischerei	Produzierendes Gewerbe ohne Baugewerbe		Baugewerbe	Handel, Gastgewerbe und Verkehr	Finanzierung, Vermietung und Unter- nehmens- dienstleister	Öffentliche und private Dienstleister
			zusammen	darunter: Verarbeiten- des Gewerbe				
	1	2	3	4	5	6	7	8
Mill. Stunden								
2005 1.Vj	11 665	159	2 721	2 577	645	2 779	1 814	3 549
2.Vj	11 624	158	2 709	2 565	642	2 762	1 811	3 541
3.Vj	11 632	158	2 698	2 553	639	2 759	1 820	3 558
4.Vj	11 698	160	2 701	2 556	650	2 771	1 846	3 571
2006 1.Vj	11 583	154	2 666	2 524	615	2 755	1 840	3 553
2.Vj	11 723	157	2 682	2 541	663	2 775	1 875	3 570
3.Vj	11 768	158	2 686	2 544	673	2 780	1 904	3 568
4.Vj	11 855	159	2 706	2 566	670	2 799	1 938	3 582
2007 1.Vj	11 929	160	2 714	2 575	683	2 824	1 953	3 594
2.Vj	11 961	163	2 722	2 583	676	2 831	1 976	3 594
3.Vj	11 968	162	2 728	2 589	668	2 841	1 983	3 588
4.Vj	12 034	163	2 744	2 606	665	2 852	2 017	3 591
2008 1.Vj	12 144	164	2 765	2 628	678	2 884	2 036	3 615
2.Vj	12 156	163	2 779	2 642	669	2 874	2 054	3 618
3.Vj	12 166	163	2 771	2 634	664	2 874	2 059	3 637
4.Vj	11 977	164	2 594	2 460	664	2 863	2 052	3 638
2009 1.Vj	11 754	163	2 512	2 379	657	2 819	1 979	3 622
2.Vj	11 666	163	2 436	2 303	654	2 814	1 959	3 641
3.Vj	11 697	163	2 456	2 323	653	2 803	1 946	3 674
4.Vj	11 772	165	2 448	2 315	664	2 829	1 975	3 690
Veränderung gegenüber dem Vorquartal in %								
2005 1.Vj	- 0,6	- 2,6	- 1,0	- 1,0	- 4,4	- 0,2	0,1	- 0,2
2.Vj	- 0,4	- 0,7	- 0,4	- 0,4	- 0,4	- 0,6	- 0,1	- 0,2
3.Vj	0,1	0,2	- 0,4	- 0,5	- 0,5	- 0,1	0,5	0,5
4.Vj	0,6	1,3	0,1	0,1	1,8	0,4	1,4	0,3
2006 1.Vj	- 1,0	- 4,0	- 1,3	- 1,2	- 5,5	- 0,6	- 0,3	- 0,5
2.Vj	1,2	1,9	0,6	0,7	7,9	0,7	1,9	0,5
3.Vj	0,4	0,6	0,1	0,1	1,5	0,2	1,5	- 0,1
4.Vj	0,7	0,9	0,7	0,9	- 0,5	0,7	1,8	0,4
2007 1.Vj	0,6	0,3	0,3	0,4	2,0	0,9	0,8	0,3
2.Vj	0,3	1,7	0,3	0,3	- 1,1	0,3	1,2	- 0,0
3.Vj	0,1	- 0,1	0,2	0,2	- 1,3	0,3	0,4	- 0,2
4.Vj	0,5	0,2	0,6	0,7	- 0,4	0,4	1,7	0,1
2008 1.Vj	0,9	0,8	0,8	0,8	2,0	1,1	1,0	0,7
2.Vj	0,1	- 0,9	0,5	0,6	- 1,3	- 0,3	0,9	0,1
3.Vj	0,1	0,2	- 0,3	- 0,3	- 0,8	- 0,0	0,2	0,5
4.Vj	- 1,5	0,6	- 6,4	- 6,6	0,1	- 0,4	- 0,3	0,1
2009 1.Vj	- 1,9	- 0,8	- 3,2	- 3,3	- 1,2	- 1,5	- 3,5	- 0,4
2.Vj	- 0,7	0,1	- 3,0	- 3,2	- 0,4	- 0,2	- 1,0	0,5
3.Vj	0,3	0,0	0,8	0,8	- 0,2	- 0,4	- 0,6	0,9
4.Vj	0,6	1,6	- 0,3	- 0,4	1,7	0,9	1,5	0,4

*) Quelle für Arbeitsstunden: Institut für Arbeitsmarkt- und Berufsforschung (IAB) der Bundesagentur für Arbeit (BA), Nürnberg.

2.3 Tabellen zur Verwendung des Bruttoinlandsprodukts

2.3.1 Verwendung des Bruttoinlandsprodukts in jeweiligen Preisen

Saison- und kalenderbereinigte Ergebnisse nach Census X-12-ARIMA

Vierteljahr		Brutto- inlands- produkt	Inländische Verwendung							Außen- beitrag (Sp.10–11) 2)	Exporte 2)	Importe
			insgesamt	Konsumausgaben			Bruttoinvestitionen					
				zu- sammen	private Konsum- ausgaben	Konsum- ausgaben des Staates	zu- sammen	Brutto- anlage- investi- tionen	Vorrats- verände- rungen 1)			
		1	2	3	4	5	6	7	8	9	10	11
Mrd. EUR												
2005	1.Vj	554,37	522,05	431,55	328,09	103,46	90,50	94,69	– 4,19	32,32	219,19	186,87
	2.Vj	558,00	528,43	434,70	329,38	105,32	93,73	96,01	– 2,28	29,57	226,94	197,37
	3.Vj	562,51	533,41	438,67	333,13	105,54	94,74	97,43	– 2,69	29,10	233,89	204,79
	4.Vj	563,52	536,68	438,66	333,41	105,25	98,02	100,05	– 2,03	26,84	238,71	211,87
2006	1.Vj	569,45	543,49	441,88	335,42	106,46	101,61	99,16	2,45	25,96	248,63	222,67
	2.Vj	579,18	548,84	443,01	336,99	106,02	105,83	106,08	– 0,25	30,34	258,51	228,17
	3.Vj	584,78	552,76	445,15	338,64	106,51	107,61	107,58	0,03	32,02	265,63	233,61
	4.Vj	592,21	547,85	452,28	345,02	107,26	95,57	110,73	– 15,16	44,36	282,58	238,22
2007	1.Vj	601,12	563,65	447,40	338,81	108,59	116,25	113,88	2,37	37,47	277,70	240,23
	2.Vj	605,57	562,06	451,26	342,99	108,27	110,80	113,02	– 2,22	43,51	283,84	240,33
	3.Vj	611,61	567,28	455,02	346,12	108,90	112,26	113,86	– 1,60	44,33	288,50	244,17
	4.Vj	613,42	565,72	457,73	347,92	109,81	107,99	116,47	– 8,48	47,70	292,78	245,08
2008	1.Vj	626,40	583,94	462,61	351,13	111,48	121,33	120,13	1,20	42,46	299,43	256,97
	2.Vj	626,26	581,28	464,08	351,06	113,02	117,20	117,76	– 0,56	44,98	300,73	255,75
	3.Vj	625,26	589,46	467,70	354,54	113,16	121,76	118,79	2,97	35,80	301,59	265,79
	4.Vj	614,42	583,10	465,74	351,62	114,12	117,36	116,24	1,12	31,32	275,04	243,72
2009	1.Vj	593,56	577,06	468,41	351,48	116,93	108,65	106,78	1,87	16,50	241,11	224,61
	2.Vj	598,27	572,75	474,62	356,72	117,90	98,13	107,32	– 9,19	25,52	236,88	211,36
	3.Vj	606,99	580,81	474,18	354,39	119,79	106,63	107,97	– 1,34	26,18	246,39	220,21
	4.Vj	606,10	565,27	470,79	352,28	118,51	94,48	107,52	– 13,04	40,83	255,91	215,08
Veränderung gegenüber dem Vorquartal												
		in %						in Mrd. EUR			in %	
2005	1.Vj	0,7	– 0,7	– 0,1	– 0,2	– 0,0	– 3,5	– 1,4	– 2,01	7,70	2,2	– 1,5
	2.Vj	0,7	1,2	0,7	0,4	1,8	3,6	1,4	1,91	– 2,75	3,5	5,6
	3.Vj	0,8	0,9	0,9	1,1	0,2	1,1	1,5	– 0,41	– 0,47	3,1	3,8
	4.Vj	0,2	0,6	– 0,0	0,1	– 0,3	3,5	2,7	0,66	– 2,26	2,1	3,5
2006	1.Vj	1,1	1,3	0,7	0,6	1,1	3,7	– 0,9	4,48	– 0,88	4,2	5,1
	2.Vj	1,7	1,0	0,3	0,5	– 0,4	4,2	7,0	– 2,70	4,38	4,0	2,5
	3.Vj	1,0	0,7	0,5	0,5	0,5	1,7	1,4	0,28	1,68	2,8	2,4
	4.Vj	1,3	– 0,9	1,6	1,9	0,7	– 11,2	2,9	– 15,19	12,34	6,4	2,0
2007	1.Vj	1,5	2,9	– 1,1	– 1,8	1,2	21,6	2,8	17,53	– 6,89	– 1,7	0,8
	2.Vj	0,7	– 0,3	0,9	1,2	– 0,3	– 4,7	– 0,8	– 4,59	6,04	2,2	0,0
	3.Vj	1,0	0,9	0,8	0,9	0,6	1,3	0,7	0,62	0,82	1,6	1,6
	4.Vj	0,3	– 0,3	0,6	0,5	0,8	– 3,8	2,3	– 6,88	3,37	1,5	0,4
2008	1.Vj	2,1	3,2	1,1	0,9	1,5	12,4	3,1	9,68	– 5,24	2,3	4,9
	2.Vj	– 0,0	– 0,5	0,3	– 0,0	1,4	– 3,4	– 2,0	– 1,76	2,52	0,4	– 0,5
	3.Vj	– 0,2	1,4	0,8	1,0	0,1	3,9	0,9	3,53	– 9,18	0,3	3,9
	4.Vj	– 1,7	– 1,1	– 0,4	– 0,8	0,8	– 3,6	– 2,1	– 1,85	– 4,48	– 8,8	– 8,3
2009	1.Vj	– 3,4	– 1,0	0,6	– 0,0	2,5	– 7,4	– 8,1	0,75	– 14,82	– 12,3	– 7,8
	2.Vj	0,8	– 0,7	1,3	1,5	0,8	– 9,7	0,5	– 11,06	9,02	– 1,8	– 5,9
	3.Vj	1,5	1,4	– 0,1	– 0,7	1,6	8,7	0,6	7,85	0,66	4,0	4,2
	4.Vj	– 0,1	– 2,7	– 0,7	– 0,6	– 1,1	– 11,4	– 0,4	– 11,70	14,65	3,9	– 2,3

1) Einschl. Nettozugang an Wertsachen; im 4. Vierteljahr 2006 negativ beeinflusst durch Gegenbuchung zum Außenbeitrag. – 2) Im 4. Vierteljahr 2006 durch Nachmeldungen positiv beeinflusst.

2.3.2 Verwendung des Bruttoinlandsprodukts, preisbereinigt

Saison- und kalenderbereinigte Ergebnisse nach Census X-12-ARIMA

Vierteljahr	Bruttoinlandsprodukt	Inländische Verwendung							Außenbeitrag 2)	Exporte 2)	Importe
		insgesamt	Konsumausgaben			Bruttoinvestitionen					
			zusammen	private Konsumausgaben	Konsumausgaben des Staates	zusammen	Bruttoanlageinvestitionen	Vorratsveränderungen 1)			
	1	2	3	4	5	6	7	8	9	10	11

Kettenindex (2000 = 100)

2005	1.Vj	101,98	96,70	101,19	101,32	100,82	80,30	87,73	X	X	128,73	113,08
	2.Vj	102,57	97,73	101,66	101,34	102,72	83,47	89,23	X	X	133,07	118,99
	3.Vj	103,28	98,02	101,96	101,85	102,34	83,74	90,63	X	X	137,44	122,12
	4.Vj	103,50	98,77	101,73	101,58	102,26	88,22	93,15	X	X	139,18	125,67
2006	1.Vj	104,38	99,43	102,32	102,15	102,93	89,13	92,23	X	X	144,62	130,45
	2.Vj	105,92	100,29	102,46	102,46	102,51	92,77	98,39	X	X	149,27	132,95
	3.Vj	106,89	100,83	102,86	102,74	103,28	93,86	99,20	X	X	153,48	135,86
	4.Vj	107,96	99,94	104,09	104,25	103,65	84,84	101,77	X	X	163,09	139,31
2007	1.Vj	108,31	101,58	102,61	101,87	105,01	98,40	102,71	X	X	159,89	140,17
	2.Vj	108,66	100,73	103,07	102,63	104,51	92,57	101,80	X	X	163,13	139,63
	3.Vj	109,53	101,69	103,45	103,07	104,71	95,73	102,66	X	X	166,09	142,88
	4.Vj	109,68	101,00	103,35	102,81	105,13	92,78	104,99	X	X	168,80	142,95
2008	1.Vj	111,42	103,32	103,94	103,25	106,21	101,59	107,56	X	X	171,62	147,67
	2.Vj	110,79	101,95	103,64	102,62	106,95	96,25	105,00	X	X	171,89	145,51
	3.Vj	110,44	103,15	103,93	102,96	107,10	100,83	105,64	X	X	171,74	150,41
	4.Vj	107,74	102,76	103,74	102,52	107,69	99,71	103,52	X	X	158,14	144,15
2009	1.Vj	103,95	101,60	104,70	103,30	109,24	90,63	95,34	X	X	141,77	136,31
	2.Vj	104,41	100,23	105,51	104,18	109,82	81,10	96,10	X	X	140,80	129,36
	3.Vj	105,17	101,58	105,02	103,14	111,12	89,33	96,99	X	X	145,52	136,07
	4.Vj	105,18	99,49	104,12	102,16	110,49	82,77	96,35	X	X	149,90	133,58

Veränderung gegenüber dem Vorquartal

		in %					Wachstumsbeitrag 3)			in %		
2005	1.Vj	0,1	-1,4	-0,4	-0,5	-0,2	-6,0	-1,3	-0,8	1,5	2,3	-1,8
	2.Vj	0,6	1,1	0,5	0,0	1,9	3,9	1,7	0,3	-0,5	3,4	5,2
	3.Vj	0,7	0,3	0,3	0,5	-0,4	0,3	1,6	-0,2	0,4	3,3	2,6
	4.Vj	0,2	0,8	-0,2	-0,3	-0,1	5,3	2,8	0,4	-0,5	1,3	2,9
2006	1.Vj	0,9	0,7	0,6	0,6	0,7	1,0	-1,0	0,4	0,2	3,9	3,8
	2.Vj	1,5	0,9	0,1	0,3	-0,4	4,1	6,7	-0,5	0,7	3,2	1,9
	3.Vj	0,9	0,5	0,4	0,3	0,8	1,2	0,8	0,0	0,4	2,8	2,2
	4.Vj	1,0	-0,9	1,2	1,5	0,4	-9,6	2,6	-2,2	1,8	6,3	2,5
2007	1.Vj	0,3	1,6	-1,4	-2,3	1,3	16,0	0,9	2,4	-1,1	-2,0	0,6
	2.Vj	0,3	-0,8	0,4	0,7	-0,5	-5,9	-0,9	-0,9	1,1	2,0	-0,4
	3.Vj	0,8	1,0	0,4	0,4	0,2	3,4	0,8	0,4	0,0	1,8	2,3
	4.Vj	0,1	-0,7	-0,1	-0,3	0,4	-3,1	2,3	-1,0	0,8	1,6	0,0
2008	1.Vj	1,6	2,3	0,6	0,4	1,0	9,5	2,4	1,2	-0,5	1,7	3,3
	2.Vj	-0,6	-1,3	-0,3	-0,6	0,7	-5,3	-2,4	-0,5	0,7	0,2	-1,5
	3.Vj	-0,3	1,2	0,3	0,3	0,1	4,8	0,6	0,8	-1,4	-0,1	3,4
	4.Vj	-2,4	-0,4	-0,2	-0,4	0,6	-1,1	-2,0	0,2	-2,1	-7,9	-4,2
2009	1.Vj	-3,5	-1,1	0,9	0,8	1,4	-9,1	-7,9	-0,3	-2,5	-10,4	-5,4
	2.Vj	0,4	-1,3	0,8	0,9	0,5	-10,5	0,8	-2,0	1,8	-0,7	-5,1
	3.Vj	0,7	1,3	-0,5	-1,0	1,2	10,1	0,9	1,5	-0,6	3,4	5,2
	4.Vj	0,0	-2,1	-0,9	-1,0	-0,6	-7,3	-0,7	-1,2	2,0	3,0	-1,8

1) Einschl. Nettozugang an Wertsachen; im 4. Vierteljahr 2006 negativ beeinflusst durch Gegenbuchung zum Außenbeitrag. – 2) Im 4. Vierteljahr 2006 durch Nachmeldungen positiv beeinflusst. – 3) Wachstumsbeitrag zum Bruttoinlandsprodukt in Prozentpunkten.

2.3.3 Konsum in jeweiligen Preisen

Saison- und kalenderbereinigte Ergebnisse nach Census X-12-ARIMA

Vierteljahr	Insgesamt (Sp.2+4 oder 6+7)	Konsumausgaben (Ausgabenkonzept)				Konsum (Verbrauchskonzept)		Nachrichtlich
		Private Konsumausgaben		Konsumausgaben des Staates		Individual- konsum (Sp.2+5)	Kollektiv- konsum (Sp.4–5)	Private Konsum- ausgaben je Einwohner
		zusammen	darunter: private Haushalte	zusammen	darunter: Individual- konsum			
	1	2	3	4	5	6	7	8
Mrd. EUR					EUR			
2005 1.Vj	431,55	328,09	318,84	103,46	60,84	388,93	42,62	3 978
2.Vj	434,70	329,38	320,23	105,32	61,93	391,31	43,39	3 994
3.Vj	438,67	333,13	324,02	105,54	62,13	395,26	43,41	4 040
4.Vj	438,66	333,41	324,26	105,25	61,93	395,34	43,32	4 044
2006 1.Vj	441,88	335,42	326,48	106,46	63,09	398,51	43,37	4 070
2.Vj	443,01	336,99	327,93	106,02	63,06	400,05	42,96	4 090
3.Vj	445,15	338,64	329,56	106,51	63,54	402,18	42,97	4 112
4.Vj	452,28	345,02	335,77	107,26	63,45	408,47	43,81	4 191
2007 1.Vj	447,40	338,81	329,61	108,59	64,56	403,37	44,03	4 117
2.Vj	451,26	342,99	333,95	108,27	64,15	407,14	44,12	4 169
3.Vj	455,02	346,12	336,75	108,90	65,47	411,59	43,43	4 208
4.Vj	457,73	347,92	338,85	109,81	65,27	413,19	44,54	4 231
2008 1.Vj	462,61	351,13	341,93	111,48	65,77	416,90	45,71	4 272
2.Vj	464,08	351,06	341,79	113,02	66,41	417,47	46,61	4 273
3.Vj	467,70	354,54	345,23	113,16	66,80	421,34	46,36	4 318
4.Vj	465,74	351,62	342,14	114,12	67,41	419,03	46,71	4 286
2009 1.Vj	468,41	351,48	341,75	116,93	69,05	420,53	47,88	4 289
2.Vj	474,62	356,72	346,75	117,90	69,39	426,11	48,51	4 357
3.Vj	474,18	354,39	344,43	119,79	70,74	425,13	49,05	4 331
4.Vj	470,79	352,28	342,16	118,51	71,07	423,35	47,44	4 309
Veränderung gegenüber dem Vorquartal in %								
2005 1.Vj	– 0,1	– 0,2	– 0,1	– 0,0	2,5	0,3	– 3,5	– 0,2
2.Vj	0,7	0,4	0,4	1,8	1,8	0,6	1,8	0,4
3.Vj	0,9	1,1	1,2	0,2	0,3	1,0	0,0	1,2
4.Vj	– 0,0	0,1	0,1	– 0,3	– 0,3	0,0	– 0,2	0,1
2006 1.Vj	0,7	0,6	0,7	1,1	1,9	0,8	0,1	0,6
2.Vj	0,3	0,5	0,4	– 0,4	– 0,0	0,4	– 0,9	0,5
3.Vj	0,5	0,5	0,5	0,5	0,8	0,5	0,0	0,5
4.Vj	1,6	1,9	1,9	0,7	– 0,1	1,6	2,0	1,9
2007 1.Vj	– 1,1	– 1,8	– 1,8	1,2	1,7	– 1,2	0,5	– 1,8
2.Vj	0,9	1,2	1,3	– 0,3	– 0,6	0,9	0,2	1,3
3.Vj	0,8	0,9	0,8	0,6	2,1	1,1	– 1,6	0,9
4.Vj	0,6	0,5	0,6	0,8	– 0,3	0,4	2,6	0,5
2008 1.Vj	1,1	0,9	0,9	1,5	0,8	0,9	2,6	1,0
2.Vj	0,3	– 0,0	– 0,0	1,4	1,0	0,1	2,0	0,0
3.Vj	0,8	1,0	1,0	0,1	0,6	0,9	– 0,5	1,1
4.Vj	– 0,4	– 0,8	– 0,9	0,8	0,9	– 0,5	0,8	– 0,7
2009 1.Vj	0,6	– 0,0	– 0,1	2,5	2,4	0,4	2,5	0,1
2.Vj	1,3	1,5	1,5	0,8	0,5	1,3	1,3	1,6
3.Vj	– 0,1	– 0,7	– 0,7	1,6	1,9	– 0,2	1,1	– 0,6
4.Vj	– 0,7	– 0,6	– 0,7	– 1,1	0,5	– 0,4	– 3,3	– 0,5

2.3.4 Konsum, preisbereinigt

Saison- und kalenderbereinigte Ergebnisse nach Census X-12-ARIMA

Vierteljahr	Insgesamt	Konsumausgaben (Ausgabenkonzept)				Konsum (Verbrauchskonzept)		
		Private Konsumausgaben		Konsumausgaben des Staates		Individual- konsum	Kollektiv- konsum	
		zusammen	darunter: private Haushalte	zusammen	darunter: Individual- konsum			
1	2	3	4	5	6	7		
Kettenindex (2000 = 100)								
2005	1.Vj	101,19	101,32	101,35	100,82	103,88	101,70	96,73
	2.Vj	101,66	101,34	101,38	102,72	106,21	102,08	98,06
	3.Vj	101,96	101,85	101,86	102,34	106,05	102,49	97,39
	4.Vj	101,73	101,58	101,57	102,26	106,26	102,29	96,92
2006	1.Vj	102,32	102,15	102,24	102,93	106,85	102,86	97,70
	2.Vj	102,46	102,46	102,53	102,51	107,30	103,19	96,14
	3.Vj	102,86	102,74	102,82	103,28	108,17	103,56	96,77
	4.Vj	104,09	104,25	104,38	103,65	107,11	104,68	99,03
2007	1.Vj	102,61	101,87	101,92	105,01	109,69	103,05	98,78
	2.Vj	103,07	102,63	102,67	104,51	108,95	103,59	98,60
	3.Vj	103,45	103,07	103,11	104,71	111,32	104,32	95,92
	4.Vj	103,35	102,81	102,86	105,13	110,42	103,96	98,09
2008	1.Vj	103,94	103,25	103,30	106,21	111,66	104,52	98,96
	2.Vj	103,64	102,62	102,65	106,95	111,77	104,00	100,52
	3.Vj	103,93	102,96	102,98	107,10	112,06	104,34	100,49
	4.Vj	103,74	102,52	102,50	107,69	113,06	104,11	100,54
2009	1.Vj	104,70	103,30	103,27	109,24	115,18	105,09	101,36
	2.Vj	105,51	104,18	104,17	109,82	114,90	105,80	103,04
	3.Vj	105,02	103,14	103,09	111,12	116,13	105,09	104,43
	4.Vj	104,12	102,16	102,08	110,49	116,50	104,31	102,52
Veränderung gegenüber dem Vorquartal in %								
2005	1.Vj	- 0,4	- 0,5	- 0,4	- 0,2	2,4	- 0,0	- 3,6
	2.Vj	0,5	0,0	0,0	1,9	2,2	0,4	1,4
	3.Vj	0,3	0,5	0,5	- 0,4	- 0,2	0,4	- 0,7
	4.Vj	- 0,2	- 0,3	- 0,3	- 0,1	0,2	- 0,2	- 0,5
2006	1.Vj	0,6	0,6	0,7	0,7	0,6	0,6	0,8
	2.Vj	0,1	0,3	0,3	- 0,4	0,4	0,3	- 1,6
	3.Vj	0,4	0,3	0,3	0,8	0,8	0,4	0,7
	4.Vj	1,2	1,5	1,5	0,4	- 1,0	1,1	2,3
2007	1.Vj	- 1,4	- 2,3	- 2,4	1,3	2,4	- 1,6	- 0,3
	2.Vj	0,4	0,7	0,7	- 0,5	- 0,7	0,5	- 0,2
	3.Vj	0,4	0,4	0,4	0,2	2,2	0,7	- 2,7
	4.Vj	- 0,1	- 0,3	- 0,2	0,4	- 0,8	- 0,3	2,3
2008	1.Vj	0,6	0,4	0,4	1,0	1,1	0,5	0,9
	2.Vj	- 0,3	- 0,6	- 0,6	0,7	0,1	- 0,5	1,6
	3.Vj	0,3	0,3	0,3	0,1	0,3	0,3	- 0,0
	4.Vj	- 0,2	- 0,4	- 0,5	0,6	0,9	- 0,2	0,0
2009	1.Vj	0,9	0,8	0,8	1,4	1,9	0,9	0,8
	2.Vj	0,8	0,9	0,9	0,5	- 0,2	0,7	1,7
	3.Vj	- 0,5	- 1,0	- 1,0	1,2	1,1	- 0,7	1,3
	4.Vj	- 0,9	- 1,0	- 1,0	- 0,6	0,3	- 0,7	- 1,8

2.3.5 Bruttoanlageinvestitionen in jeweiligen Preisen

Saison- und kalenderbereinigte Ergebnisse nach Census X-12-ARIMA

Vierteljahr	Insgesamt	Ausrüstungsinvestitionen			Bauinvestitionen			Sonstige Anlagen 2)	
		zusammen	Maschinen u.Geräte 1)	Fahrzeuge	zusammen	Wohnbauten	Nichtwohnbauten		
	1	2	3	4	5	6	7	8	
Mrd. EUR									
2005	1.Vj	94,69	39,05	27,29	11,76	49,37	28,68	20,69	6,27
	2.Vj	96,01	39,21	27,37	11,84	50,47	29,14	21,33	6,33
	3.Vj	97,43	40,12	28,07	12,05	50,94	29,42	21,52	6,37
	4.Vj	100,05	41,98	29,04	12,94	51,64	29,66	21,98	6,43
2006	1.Vj	99,16	42,60	30,06	12,54	50,05	29,28	20,77	6,51
	2.Vj	106,08	45,17	30,32	14,85	54,28	31,59	22,69	6,63
	3.Vj	107,58	44,82	30,08	14,74	56,07	32,50	23,57	6,69
	4.Vj	110,73	45,96	31,34	14,62	57,99	33,53	24,46	6,78
2007	1.Vj	113,88	47,96	32,63	15,33	59,20	33,93	25,27	6,72
	2.Vj	113,02	49,12	33,46	15,66	57,07	32,86	24,21	6,83
	3.Vj	113,86	49,33	33,99	15,34	57,62	33,10	24,52	6,91
	4.Vj	116,47	50,97	35,33	15,64	58,47	33,36	25,11	7,03
2008	1.Vj	120,13	50,84	35,54	15,30	62,41	35,21	27,20	6,88
	2.Vj	117,76	50,38	35,97	14,41	60,41	33,86	26,55	6,97
	3.Vj	118,79	51,05	34,80	16,25	60,74	33,79	26,95	7,00
	4.Vj	116,24	48,89	34,60	14,29	60,28	33,80	26,48	7,07
2009	1.Vj	106,78	39,70	60,35	34,20	26,15	6,73
	2.Vj	107,32	39,44	61,08	34,10	26,98	6,80
	3.Vj	107,97	39,68	61,46	34,22	27,24	6,83
	4.Vj	107,52	38,86	61,71	34,77	26,94	6,95
Veränderung gegenüber dem Vorquartal in %									
2005	1.Vj	- 1,4	0,7	2,4	- 3,1	- 3,2	- 2,6	- 3,9	1,0
	2.Vj	1,4	0,4	0,3	0,7	2,2	1,6	3,1	1,0
	3.Vj	1,5	2,3	2,6	1,8	0,9	1,0	0,9	0,6
	4.Vj	2,7	4,6	3,5	7,4	1,4	0,8	2,1	0,9
2006	1.Vj	- 0,9	1,5	3,5	- 3,1	- 3,1	- 1,3	- 5,5	1,2
	2.Vj	7,0	6,0	0,9	18,4	8,5	7,9	9,2	1,8
	3.Vj	1,4	- 0,8	- 0,8	- 0,7	3,3	2,9	3,9	0,9
	4.Vj	2,9	2,5	4,2	- 0,8	3,4	3,2	3,8	1,3
2007	1.Vj	2,8	4,4	4,1	4,9	2,1	1,2	3,3	- 0,9
	2.Vj	- 0,8	2,4	2,5	2,2	- 3,6	- 3,2	- 4,2	1,6
	3.Vj	0,7	0,4	1,6	- 2,0	1,0	0,7	1,3	1,2
	4.Vj	2,3	3,3	3,9	2,0	1,5	0,8	2,4	1,7
2008	1.Vj	3,1	- 0,3	0,6	- 2,2	6,7	5,5	8,3	- 2,1
	2.Vj	- 2,0	- 0,9	1,2	- 5,8	- 3,2	- 3,8	- 2,4	1,3
	3.Vj	0,9	1,3	- 3,3	12,8	0,5	- 0,2	1,5	0,4
	4.Vj	- 2,1	- 4,2	- 0,6	- 12,1	- 0,8	0,0	- 1,7	1,0
2009	1.Vj	- 8,1	- 18,8	0,1	1,2	- 1,2	- 4,8
	2.Vj	0,5	- 0,7	1,2	- 0,3	3,2	1,0
	3.Vj	0,6	0,6	0,6	0,4	1,0	0,4
	4.Vj	- 0,4	- 2,1	0,4	1,6	- 1,1	1,8

1) Einschl. Textilien, Bekleidung, Leder-, Holz-, Kunststoff-, Glas-, Keramik- und Eisenwaren, Verlagserzeugnisse. – 2) Nutztiere und Nutzpflanzungen, immaterielle Anlagegüter, Grundstücksübertragungskosten für unbebauten Grund und Boden.

2.3.6 Bruttoanlageinvestitionen, preisbereinigt

Saison- und kalenderbereinigte Ergebnisse nach Census X-12-ARIMA

Vierteljahr	Insgesamt	Ausrüstungsinvestitionen			Bauinvestitionen			Sonstige Anlagen 2)
		zusammen	Maschinen u.Geräte 1)	Fahrzeuge	zusammen	Wohnbauten	Nichtwohnbauten	
1	2	3	4	5	6	7	8	
Kettenindex (2000 = 100)								
2005 1.Vj	87,73	95,68	92,79	102,62	80,01	79,91	79,99	113,90
2.Vj	89,23	96,58	93,92	102,91	81,87	81,28	82,52	115,83
3.Vj	90,63	98,90	96,66	104,12	82,65	82,06	83,30	117,25
4.Vj	93,15	103,67	100,33	111,73	83,50	82,40	84,86	121,53
2006 1.Vj	92,23	105,45	104,32	107,88	80,45	80,88	79,69	124,98
2.Vj	98,39	112,15	105,83	127,66	86,58	86,60	86,38	127,23
3.Vj	99,20	111,61	105,56	126,44	88,28	88,04	88,43	128,06
4.Vj	101,77	115,23	111,49	124,21	90,19	89,69	90,70	130,07
2007 1.Vj	102,71	119,67	116,04	128,46	89,05	87,54	90,96	129,10
2.Vj	101,80	122,64	119,48	130,26	85,07	84,07	86,29	135,55
3.Vj	102,66	123,89	122,52	127,14	85,57	84,39	87,03	137,71
4.Vj	104,99	128,66	128,23	129,61	86,22	84,44	88,51	141,39
2008 1.Vj	107,56	127,85	128,41	126,74	91,33	88,48	95,11	137,87
2.Vj	105,00	126,84	130,39	118,80	87,41	84,20	91,70	141,76
3.Vj	105,64	128,79	126,93	133,28	87,06	83,33	92,07	145,13
4.Vj	103,52	124,01	127,07	117,11	86,17	83,28	90,01	148,06
2009 1.Vj	95,34	101,14	86,32	84,23	89,06	144,09
2.Vj	96,10	100,67	87,56	84,04	92,28	147,93
3.Vj	96,99	101,47	88,21	84,32	93,44	152,49
4.Vj	96,35	99,95	87,76	84,79	91,71	156,63
Veränderung gegenüber dem Vorquartal in %								
2005 1.Vj	- 1,3	1,1	3,0	- 3,2	- 3,5	- 2,9	- 4,3	2,0
2.Vj	1,7	0,9	1,2	0,3	2,3	1,7	3,2	1,7
3.Vj	1,6	2,4	2,9	1,2	1,0	1,0	0,9	1,2
4.Vj	2,8	4,8	3,8	7,3	1,0	0,4	1,9	3,7
2006 1.Vj	- 1,0	1,7	4,0	- 3,4	- 3,7	- 1,8	- 6,1	2,8
2.Vj	6,7	6,4	1,4	18,3	7,6	7,1	8,4	1,8
3.Vj	0,8	- 0,5	- 0,3	- 1,0	2,0	1,7	2,4	0,7
4.Vj	2,6	3,2	5,6	- 1,8	2,2	1,9	2,6	1,6
2007 1.Vj	0,9	3,9	4,1	3,4	- 1,3	- 2,4	0,3	- 0,7
2.Vj	- 0,9	2,5	3,0	1,4	- 4,5	- 4,0	- 5,1	5,0
3.Vj	0,8	1,0	2,5	- 2,4	0,6	0,4	0,9	1,6
4.Vj	2,3	3,9	4,7	1,9	0,8	0,1	1,7	2,7
2008 1.Vj	2,4	- 0,6	0,1	- 2,2	5,9	4,8	7,5	- 2,5
2.Vj	- 2,4	- 0,8	1,5	- 6,3	- 4,3	- 4,8	- 3,6	2,8
3.Vj	0,6	1,5	- 2,7	12,2	- 0,4	- 1,0	0,4	2,4
4.Vj	- 2,0	- 3,7	0,1	- 12,1	- 1,0	- 0,1	- 2,2	2,0
2009 1.Vj	- 7,9	- 18,4	0,2	1,1	- 1,1	- 2,7
2.Vj	0,8	- 0,5	1,4	- 0,2	3,6	2,7
3.Vj	0,9	0,8	0,7	0,3	1,3	3,1
4.Vj	- 0,7	- 1,5	- 0,5	0,6	- 1,9	2,7

1) Einschl. Textilien, Bekleidung, Leder-, Holz-, Kunststoff-, Glas-, Keramik- und Eisenwaren, Verlagserzeugnisse. – 2) Nutztiere und Nutzpflanzungen, immaterielle Anlagegüter, Grundstücksübertragungskosten für unbebauten Grund und Boden.

2.3.7 Bruttoanlageinvestitionen des Staates in jeweiligen Preisen

Saisonbereinigte Ergebnisse nach Census X-12-ARIMA

Vierteljahr	Insgesamt (Sp.2+3+6)	Ausrüstungs- investitionen	Bauinvestitionen			Sonstige Anlagen 1)	Nachrichtlich
			zusammen (Sp.4+5)	Wohnbauten	Nicht- wohnbauten		Ausrüstungs- u. Nichtwohnbau- investitionen (Sp.2+5)
	1	2	3	4	5	6	7
Mrd. EUR							
2005 1.Vj	6,91	0,96	5,53	0,12	5,41	0,42	6,37
2.Vj	8,16	1,15	6,54	0,12	6,42	0,47	7,57
3.Vj	7,78	1,16	6,18	0,12	6,06	0,44	7,22
4.Vj	7,39	1,13	5,80	0,12	5,68	0,46	6,81
2006 1.Vj	6,70	1,19	5,04	0,12	4,92	0,47	6,11
2.Vj	8,37	1,11	6,81	0,12	6,69	0,45	7,80
3.Vj	8,56	1,19	6,92	0,13	6,79	0,45	7,98
4.Vj	8,73	1,24	7,03	0,13	6,90	0,46	8,14
2007 1.Vj	9,01	1,09	7,43	0,14	7,29	0,49	8,38
2.Vj	8,31	1,07	6,76	0,13	6,63	0,48	7,70
3.Vj	8,48	1,13	6,84	0,13	6,71	0,51	7,84
4.Vj	8,49	1,12	6,86	0,13	6,73	0,51	7,85
2008 1.Vj	9,50	1,26	7,75	0,14	7,61	0,49	8,87
2.Vj	9,21	1,30	7,42	0,14	7,28	0,49	8,58
3.Vj	9,17	1,19	7,49	0,14	7,35	0,49	8,54
4.Vj	9,52	1,23	7,81	0,14	7,67	0,48	8,90
2009 1.Vj	9,32	1,22	7,60	0,14	7,46	0,50	8,68
2.Vj	9,76	1,42	7,83	0,14	7,69	0,51	9,11
3.Vj	10,21	1,43	8,26	0,14	8,12	0,52	9,55
4.Vj	10,71	1,45	8,74	0,14	8,60	0,52	10,05
Veränderung gegenüber dem Vorquartal in %							
2005 1.Vj	- 10,5	- 15,0	- 9,9	9,1	- 10,3	- 6,7	- 11,0
2.Vj	18,1	19,8	18,3	0,0	18,7	11,9	18,8
3.Vj	- 4,7	0,9	- 5,5	0,0	- 5,6	- 6,4	- 4,6
4.Vj	- 5,0	- 2,6	- 6,1	0,0	- 6,3	4,5	- 5,7
2006 1.Vj	- 9,3	5,3	- 13,1	0,0	- 13,4	2,2	- 10,3
2.Vj	24,9	- 6,7	35,1	0,0	36,0	- 4,3	27,7
3.Vj	2,3	7,2	1,6	8,3	1,5	0,0	2,3
4.Vj	2,0	4,2	1,6	0,0	1,6	2,2	2,0
2007 1.Vj	3,2	- 12,1	5,7	7,7	5,7	6,5	2,9
2.Vj	- 7,8	- 1,8	- 9,0	- 7,1	- 9,1	- 2,0	- 8,1
3.Vj	2,0	5,6	1,2	0,0	1,2	6,3	1,8
4.Vj	0,1	- 0,9	0,3	0,0	0,3	0,0	0,1
2008 1.Vj	11,9	12,5	13,0	7,7	13,1	- 3,9	13,0
2.Vj	- 3,1	3,2	- 4,3	0,0	- 4,3	0,0	- 3,3
3.Vj	- 0,4	- 8,5	0,9	0,0	1,0	0,0	- 0,5
4.Vj	3,8	3,4	4,3	0,0	4,4	- 2,0	4,2
2009 1.Vj	- 2,1	- 0,8	- 2,7	0,0	- 2,7	4,2	- 2,5
2.Vj	4,7	16,4	3,0	0,0	3,1	2,0	5,0
3.Vj	4,6	0,7	5,5	0,0	5,6	2,0	4,8
4.Vj	4,9	1,4	5,8	0,0	5,9	0,0	5,2

1) Nutztiere und Nutzpflanzungen, immaterielle Anlagegüter, Grundstücksübertragungskosten für unbebauten Grund und Boden.

2.3.8 Bruttoanlageinvestitionen des Staates, preisbereinigt

Saisonbereinigte Ergebnisse nach Census X-12-ARIMA

Vierteljahr	Insgesamt	Ausrüstungs- investitionen	Bauinvestitionen			Sonstige Anlagen 1)	Nachrichtlich
			zusammen	Wohnbauten	Nicht- wohnbauten		Ausrüstungs- u. Nichtwohnbau- investitionen
	1	2	3	4	5	6	7

Kettenindex (2000 = 100)

2005	1.Vj	76,60	89,92	72,60	61,44	72,88	115,66	75,21
	2.Vj	90,83	109,79	85,70	65,89	86,20	135,77	89,40
	3.Vj	86,77	112,67	80,93	62,08	81,40	126,28	85,57
	4.Vj	82,29	110,43	75,24	64,51	75,51	141,01	80,13
2006	1.Vj	74,25	116,46	64,87	61,50	64,95	144,56	71,52
	2.Vj	91,76	109,22	87,08	65,83	87,61	130,37	90,59
	3.Vj	93,26	118,52	87,31	62,05	87,95	136,19	92,04
	4.Vj	95,12	126,54	88,13	69,83	88,59	142,39	93,59
2007	1.Vj	94,49	108,25	89,45	66,31	90,03	148,50	92,74
	2.Vj	86,73	107,05	80,53	64,39	80,94	150,47	84,51
	3.Vj	88,81	115,70	81,34	65,43	81,74	162,56	86,23
	4.Vj	88,86	115,79	81,29	63,06	81,75	164,94	86,25
2008	1.Vj	98,29	131,30	90,57	68,29	91,13	157,61	96,33
	2.Vj	94,89	136,20	85,93	65,31	86,45	162,67	92,65
	3.Vj	93,91	125,47	85,93	66,12	86,43	166,41	91,46
	4.Vj	97,12	130,00	89,23	64,37	89,85	161,93	95,04
2009	1.Vj	95,72	134,03	86,75	65,90	87,27	174,40	93,12
	2.Vj	100,24	154,69	89,26	62,86	89,92	182,90	97,65
	3.Vj	105,05	155,67	94,07	63,77	94,83	197,04	102,21
	4.Vj	111,42	168,70	99,67	66,84	100,49	200,73	108,70

Veränderung gegenüber dem Vorquartal in %

2005	1.Vj	- 10,4	- 14,8	- 9,6	1,7	- 9,8	- 8,8	- 10,7
	2.Vj	18,6	22,1	18,0	7,2	18,3	17,4	18,9
	3.Vj	- 4,5	2,6	- 5,6	- 5,8	- 5,6	- 7,0	- 4,3
	4.Vj	- 5,2	- 2,0	- 7,0	3,9	- 7,2	11,7	- 6,4
2006	1.Vj	- 9,8	5,5	- 13,8	- 4,7	- 14,0	2,5	- 10,7
	2.Vj	23,6	- 6,2	34,2	7,0	34,9	- 9,8	26,7
	3.Vj	1,6	8,5	0,3	- 5,7	0,4	4,5	1,6
	4.Vj	2,0	6,8	0,9	12,5	0,7	4,6	1,7
2007	1.Vj	- 0,7	- 14,5	1,5	- 5,0	1,6	4,3	- 0,9
	2.Vj	- 8,2	- 1,1	- 10,0	- 2,9	- 10,1	1,3	- 8,9
	3.Vj	2,4	8,1	1,0	1,6	1,0	8,0	2,0
	4.Vj	0,1	0,1	- 0,1	- 3,6	0,0	1,5	0,0
2008	1.Vj	10,6	13,4	11,4	8,3	11,5	- 4,4	11,7
	2.Vj	- 3,5	3,7	- 5,1	- 4,4	- 5,1	3,2	- 3,8
	3.Vj	- 1,0	- 7,9	0,0	1,2	- 0,0	2,3	- 1,3
	4.Vj	3,4	3,6	3,8	- 2,6	4,0	- 2,7	3,9
2009	1.Vj	- 1,4	3,1	- 2,8	2,4	- 2,9	7,7	- 2,0
	2.Vj	4,7	15,4	2,9	- 4,6	3,0	4,9	4,9
	3.Vj	4,8	0,6	5,4	1,4	5,5	7,7	4,7
	4.Vj	6,1	8,4	6,0	4,8	6,0	1,9	6,3

1) Nutztiere und Nutzpflanzungen, immaterielle Anlagegüter, Grundstücksübertragungskosten für unbebauten Grund und Boden.

2.3.9 Exporte und Importe in jeweiligen Preisen

Saison- und kalenderbereinigte Ergebnisse nach Census X-12-ARIMA

Vierteljahr	Exporte			Importe			Außenbeitrag (Sp.1–4)	
	insgesamt	Waren 1)	Dienst- leistungen	insgesamt	Waren	Dienst- leistungen		
	1	2	3	4	5	6		
Mrd. EUR								
2005	1.Vj	219,19	189,02	30,17	186,87	147,08	39,79	32,32
	2.Vj	226,94	196,07	30,87	197,37	157,00	40,37	29,57
	3.Vj	233,89	202,14	31,75	204,79	162,15	42,64	29,10
	4.Vj	238,71	205,48	33,23	211,87	168,93	42,94	26,84
2006	1.Vj	248,63	215,10	33,53	222,67	179,63	43,04	25,96
	2.Vj	258,51	220,56	37,95	228,17	184,02	44,15	30,34
	3.Vj	265,63	229,96	35,67	233,61	190,10	43,51	32,02
	4.Vj	282,58	243,47	39,11	238,22	193,21	45,01	44,36
2007	1.Vj	277,70	238,58	39,12	240,23	194,49	45,74	37,47
	2.Vj	283,84	244,19	39,65	240,33	194,30	46,03	43,51
	3.Vj	288,50	249,22	39,28	244,17	197,34	46,83	44,33
	4.Vj	292,78	251,94	40,84	245,08	197,52	47,56	47,70
2008	1.Vj	299,43	257,61	41,82	256,97	209,18	47,79	42,46
	2.Vj	300,73	260,10	40,63	255,75	207,37	48,38	44,98
	3.Vj	301,59	259,18	42,41	265,79	217,65	48,14	35,80
	4.Vj	275,04	234,22	40,82	243,72	196,82	46,90	31,32
2009	1.Vj	241,11	201,75	39,36	224,61	177,41	47,20	16,50
	2.Vj	236,88	198,37	38,51	211,36	166,27	45,09	25,52
	3.Vj	246,39	207,72	38,67	220,21	175,46	44,75	26,18
	4.Vj	255,91	216,75	39,16	215,08	171,85	43,23	40,83
Veränderung gegenüber dem Vorquartal								
		in %			in Mrd. EUR			
2005	1.Vj	2,2	1,7	5,9	– 1,5	– 1,8	– 0,6	7,70
	2.Vj	3,5	3,7	2,3	5,6	6,7	1,5	– 2,75
	3.Vj	3,1	3,1	2,9	3,8	3,3	5,6	– 0,47
	4.Vj	2,1	1,7	4,7	3,5	4,2	0,7	– 2,26
2006	1.Vj	4,2	4,7	0,9	5,1	6,3	0,2	– 0,88
	2.Vj	4,0	2,5	13,2	2,5	2,4	2,6	4,38
	3.Vj	2,8	4,3	– 6,0	2,4	3,3	– 1,4	1,68
	4.Vj	6,4	5,9	9,6	2,0	1,6	3,4	12,34
2007	1.Vj	– 1,7	– 2,0	0,0	0,8	0,7	1,6	– 6,89
	2.Vj	2,2	2,4	1,4	0,0	– 0,1	0,6	6,04
	3.Vj	1,6	2,1	– 0,9	1,6	1,6	1,7	0,82
	4.Vj	1,5	1,1	4,0	0,4	0,1	1,6	3,37
2008	1.Vj	2,3	2,3	2,4	4,9	5,9	0,5	– 5,24
	2.Vj	0,4	1,0	– 2,8	– 0,5	– 0,9	1,2	2,52
	3.Vj	0,3	– 0,4	4,4	3,9	5,0	– 0,5	– 9,18
	4.Vj	– 8,8	– 9,6	– 3,7	– 8,3	– 9,6	– 2,6	– 4,48
2009	1.Vj	– 12,3	– 13,9	– 3,6	– 7,8	– 9,9	0,6	– 14,82
	2.Vj	– 1,8	– 1,7	– 2,2	– 5,9	– 6,3	– 4,5	9,02
	3.Vj	4,0	4,7	0,4	4,2	5,5	– 0,8	0,66
	4.Vj	3,9	4,3	1,3	– 2,3	– 2,1	– 3,4	14,65

1) Im 4. Vierteljahr 2006 durch Nachmeldungen positiv beeinflusst.

2.3.10 Exporte und Importe, preisbereinigt

Saison- und kalenderbereinigte Ergebnisse nach Census X-12-ARIMA

Vierteljahr	Exporte			Importe		
	insgesamt	Waren 1)	Dienstleistungen	insgesamt	Waren	Dienstleistungen
	1	2	3	4	5	6
Kettenindex (2000 = 100)						
2005 1.Vj	128,73	128,51	130,46	113,08	115,69	104,36
2.Vj	133,07	133,27	132,16	118,99	123,03	105,54
3.Vj	137,44	137,29	138,77	122,12	125,60	110,51
4.Vj	139,18	139,04	140,48	125,67	130,16	110,75
2006 1.Vj	144,62	144,75	144,20	130,45	136,18	111,33
2.Vj	149,27	147,84	158,75	132,95	138,61	114,07
3.Vj	153,48	154,01	150,57	135,86	142,87	112,48
4.Vj	163,09	162,48	167,38	139,31	146,19	116,37
2007 1.Vj	159,89	158,79	167,32	140,17	146,95	117,53
2.Vj	163,13	162,32	168,67	139,63	146,19	117,75
3.Vj	166,09	166,43	164,38	142,88	149,75	119,95
4.Vj	168,80	168,83	169,10	142,95	149,43	121,36
2008 1.Vj	171,62	171,64	172,00	147,67	155,81	120,44
2.Vj	171,89	172,64	167,61	145,51	152,68	121,56
3.Vj	171,74	171,75	172,16	150,41	159,35	120,48
4.Vj	158,14	156,67	167,84	144,15	152,02	117,84
2009 1.Vj	141,77	136,89	172,30	136,31	141,35	119,54
2.Vj	140,80	135,63	173,12	129,36	133,85	114,42
3.Vj	145,52	142,12	166,93	136,07	142,75	113,77
4.Vj	149,90	147,59	164,58	133,58	140,82	109,37
Veränderung gegenüber dem Vorquartal in %						
2005 1.Vj	2,3	1,6	6,3	- 1,8	- 2,2	- 0,5
2.Vj	3,4	3,7	1,3	5,2	6,3	1,1
3.Vj	3,3	3,0	5,0	2,6	2,1	4,7
4.Vj	1,3	1,3	1,2	2,9	3,6	0,2
2006 1.Vj	3,9	4,1	2,6	3,8	4,6	0,5
2.Vj	3,2	2,1	10,1	1,9	1,8	2,5
3.Vj	2,8	4,2	- 5,2	2,2	3,1	- 1,4
4.Vj	6,3	5,5	11,2	2,5	2,3	3,5
2007 1.Vj	- 2,0	- 2,3	- 0,0	0,6	0,5	1,0
2.Vj	2,0	2,2	0,8	- 0,4	- 0,5	0,2
3.Vj	1,8	2,5	- 2,5	2,3	2,4	1,9
4.Vj	1,6	1,4	2,9	0,0	- 0,2	1,2
2008 1.Vj	1,7	1,7	1,7	3,3	4,3	- 0,8
2.Vj	0,2	0,6	- 2,6	- 1,5	- 2,0	0,9
3.Vj	- 0,1	- 0,5	2,7	3,4	4,4	- 0,9
4.Vj	- 7,9	- 8,8	- 2,5	- 4,2	- 4,6	- 2,2
2009 1.Vj	- 10,4	- 12,6	2,7	- 5,4	- 7,0	1,4
2.Vj	- 0,7	- 0,9	0,5	- 5,1	- 5,3	- 4,3
3.Vj	3,4	4,8	- 3,6	5,2	6,6	- 0,6
4.Vj	3,0	3,8	- 1,4	- 1,8	- 1,4	- 3,9

1) Im 4. Vierteljahr 2006 durch Nachmeldungen positiv beeinflusst.

3 Ergebnisse nach BV4.1

3.1 Tabellen für die Gesamtwirtschaft

3.1.1 Bruttoinlandsprodukt und Nationaleinkommen

Saisonbereinigte Ergebnisse nach BV4.1

Vierteljahr	Brutto- inlands- produkt	Primäreinkommen			Brutto- national- einkommen	Abschrei- bungen	Netto- national- einkommen	
		Saldo	aus der übrigen Welt	an die übrige Welt				
1	2	3	4	5	6	7		
Mrd. EUR								
2005	1.Vj	552,79	5,60	39,88	34,28	558,39	83,83	474,59
	2.Vj	561,14	6,44	41,49	35,05	567,65	83,78	483,90
	3.Vj	563,41	6,59	43,51	36,92	570,00	83,91	486,02
	4.Vj	565,62	7,40	45,53	38,13	572,87	84,52	488,16
2006	1.Vj	572,49	10,03	48,89	38,86	582,25	84,84	497,73
	2.Vj	576,37	11,95	52,41	40,46	589,22	85,51	503,89
	3.Vj	583,67	13,20	54,73	41,53	596,59	86,44	509,84
	4.Vj	593,67	13,31	57,16	43,85	606,43	86,74	519,25
2007	1.Vj	600,91	13,25	59,07	45,82	613,32	89,86	524,03
	2.Vj	602,37	8,64	60,75	52,11	613,40	90,14	523,54
	3.Vj	609,10	12,91	61,95	49,04	621,17	89,43	531,32
	4.Vj	614,39	14,07	63,76	49,69	627,60	90,31	536,99
2008	1.Vj	625,28	12,29	63,36	51,07	636,70	91,41	545,63
	2.Vj	630,56	7,16	63,76	56,60	640,23	92,06	548,32
	3.Vj	623,24	11,73	62,92	51,19	634,07	92,01	541,85
	4.Vj	614,42	10,05	59,79	49,74	623,70	92,12	531,47
2009	1.Vj	598,46	10,71	57,16	46,45	608,55	91,84	516,83
	2.Vj	594,66	10,06	52,26	42,20	606,63	91,39	515,30
	3.Vj	603,47	11,46	48,76	37,30	614,25	91,02	523,12
	4.Vj	608,62	11,23	45,39	34,16	619,20	90,68	528,46
Veränderung gegenüber dem Vorquartal								
	in %	in Mrd. EUR			in %			
2005	1.Vj	− 0,4	− 1,64	2,5	8,2	− 0,7	1,0	− 1,0
	2.Vj	1,5	0,84	4,0	2,2	1,7	− 0,1	2,0
	3.Vj	0,4	0,15	4,9	5,3	0,4	0,2	0,4
	4.Vj	0,4	0,81	4,6	3,3	0,5	0,7	0,4
2006	1.Vj	1,2	2,63	7,4	1,9	1,6	0,4	2,0
	2.Vj	0,7	1,92	7,2	4,1	1,2	0,8	1,2
	3.Vj	1,3	1,25	4,4	2,6	1,3	1,1	1,2
	4.Vj	1,7	0,11	4,4	5,6	1,6	0,3	1,8
2007	1.Vj	1,2	− 0,06	3,3	4,5	1,1	3,6	0,9
	2.Vj	0,2	− 4,61	2,8	13,7	0,0	0,3	− 0,1
	3.Vj	1,1	4,27	2,0	− 5,9	1,3	− 0,8	1,5
	4.Vj	0,9	1,16	2,9	1,3	1,0	1,0	1,1
2008	1.Vj	1,8	− 1,78	− 0,6	2,8	1,4	1,2	1,6
	2.Vj	0,8	− 5,13	0,6	10,8	0,6	0,7	0,5
	3.Vj	− 1,2	4,57	− 1,3	− 9,6	− 1,0	− 0,1	− 1,2
	4.Vj	− 1,4	− 1,68	− 5,0	− 2,8	− 1,6	0,1	− 1,9
2009	1.Vj	− 2,6	0,66	− 4,4	− 6,6	− 2,4	− 0,3	− 2,8
	2.Vj	− 0,6	− 0,65	− 8,6	− 9,1	− 0,3	− 0,5	− 0,3
	3.Vj	1,5	1,40	− 6,7	− 11,6	1,3	− 0,4	1,5
	4.Vj	0,9	− 0,23	− 6,9	− 8,4	0,8	− 0,4	1,0

3.1.2 Volkseinkommen und verfügbares Einkommen der Volkswirtschaft

Saisonbereinigte Ergebnisse nach BV4.1

Vierteljahr	Volkseinkommen			Produktions- und Import- abgaben abzgl. Subven- tionen 1)	Netto- national- einkommen	Laufende Transfers		Verfügbares Einkommen
	ins- gesamt	Arbeit- nehmer- entgelt (Inländer)	Unterneh- mens- und Vermögens- einkommen			aus der an die übrige(n) Welt		
						6	7	
	1	2	3	4	5	6	7	8
Mrd. EUR								
2005 1.Vj	416,80	283,04	133,76	57,79	474,59	2,47	10,15	466,91
	424,60	282,40	142,20	59,29	483,90	2,40	9,49	476,79
	425,37	281,97	143,41	60,65	486,02	2,68	9,39	479,31
	427,07	282,73	144,33	61,09	488,16	2,99	9,50	481,70
2006 1.Vj	436,10	284,34	151,75	61,64	497,73	2,98	9,33	491,49
	440,94	286,14	154,80	62,94	503,89	2,95	9,30	497,20
	446,10	288,62	157,48	63,75	509,84	2,76	10,06	502,65
	453,95	290,13	163,82	65,30	519,25	2,84	9,98	512,30
2007 1.Vj	455,18	292,10	163,09	68,85	524,03	2,71	9,86	517,16
	454,38	294,40	159,98	69,16	523,54	4,57	10,76	516,55
	461,99	295,72	166,27	69,34	531,32	3,10	10,75	523,95
	466,70	298,25	168,45	70,29	536,99	2,99	10,75	529,51
2008 1.Vj	475,17	302,76	172,41	70,47	545,63	3,35	10,98	538,27
	477,48	305,43	172,06	70,84	548,32	4,48	11,47	540,58
	470,20	307,56	162,64	71,65	541,85	2,93	10,94	534,12
	461,44	308,82	152,62	70,03	531,47	2,96	11,39	523,26
2009 1.Vj	448,39	306,39	142,00	68,45	516,83	2,77	11,04	508,73
	447,05	305,83	141,22	68,25	515,30	2,76	9,60	507,92
	456,36	305,80	150,56	66,76	523,12	2,62	11,07	514,87
	461,63	305,53	156,11	66,82	528,46	2,60	12,13	519,11
Veränderung gegenüber dem Vorquartal								
	in %				in Mrd. EUR		in %	
2005 1.Vj	- 0,9	- 0,4	- 2,1	- 1,6	- 1,0	0,20	1,02	- 1,2
	1,9	- 0,2	6,3	2,6	2,0	- 0,07	- 0,66	2,1
	0,2	- 0,2	0,9	2,3	0,4	0,28	- 0,10	0,5
	0,4	0,3	0,6	0,7	0,4	0,31	0,11	0,5
2006 1.Vj	2,1	0,6	5,1	0,9	2,0	- 0,01	- 0,17	2,0
	1,1	0,6	2,0	2,1	1,2	- 0,03	- 0,03	1,2
	1,2	0,9	1,7	1,3	1,2	- 0,19	0,76	1,1
	1,8	0,5	4,0	2,4	1,8	0,08	- 0,08	1,9
2007 1.Vj	0,3	0,7	- 0,4	5,4	0,9	- 0,13	- 0,12	0,9
	- 0,2	0,8	- 1,9	0,5	- 0,1	1,86	0,90	- 0,1
	1,7	0,4	3,9	0,3	1,5	- 1,47	- 0,01	1,4
	1,0	0,9	1,3	1,4	1,1	- 0,11	0,00	1,1
2008 1.Vj	1,8	1,5	2,4	0,3	1,6	0,36	0,23	1,7
	0,5	0,9	- 0,2	0,5	0,5	1,13	0,49	0,4
	- 1,5	0,7	- 5,5	1,1	- 1,2	- 1,55	- 0,53	- 1,2
	- 1,9	0,4	- 6,2	- 2,3	- 1,9	0,03	0,45	- 2,0
2009 1.Vj	- 2,8	- 0,8	- 7,0	- 2,3	- 2,8	- 0,19	- 0,35	- 2,8
	- 0,3	- 0,2	- 0,5	- 0,3	- 0,3	- 0,01	- 1,44	- 0,2
	2,1	- 0,0	6,6	- 2,2	1,5	- 0,14	1,47	1,4
	1,2	- 0,1	3,7	0,1	1,0	- 0,02	1,06	0,8

1) Vom Staat empfangene Abgaben bzw. vom Staat gezahlte Subventionen.

3.1.3 Verfügbares Einkommen der privaten Haushalte *) und seine Verwendung

Saisonbereinigte Ergebnisse nach BV4.1

Vierteljahr	Ausgabenkonzept		Verbrauchskonzept		Zunahme betrieblicher Versorgungsansprüche	Bezugsgröße für die Sparquote	Sparen	Sparquote	Verfügbares Einkommen (Ausgabenkonzept) je Einwohner
	Verfügbares Einkommen	Private Konsumausgaben	Verfügbares Einkommen 1)	Individualkonsum 2)					
	1	2	3	4	5	6	7	8	9
Mrd. EUR					%			EUR	
2005 1.Vj	361,87	327,53	422,82	388,48	4,28	366,14	38,63	10,6	4 387
2.Vj	365,91	331,66	427,63	393,38	4,30	370,21	38,55	10,4	4 437
3.Vj	368,23	333,50	430,12	395,39	4,38	372,61	39,10	10,5	4 466
4.Vj	367,23	332,32	429,75	394,84	4,50	371,73	39,41	10,6	4 454
2006 1.Vj	370,86	337,13	433,74	400,01	5,42	376,28	39,15	10,4	4 500
2.Vj	371,89	337,28	434,96	400,35	5,61	377,50	40,22	10,7	4 514
3.Vj	373,41	338,74	436,76	402,09	5,84	379,25	40,51	10,7	4 534
4.Vj	377,14	342,79	440,97	406,62	6,09	383,23	40,44	10,6	4 581
2007 1.Vj	376,14	340,94	440,47	405,27	5,67	381,81	40,87	10,7	4 570
2.Vj	377,52	342,59	441,87	406,94	5,91	383,43	40,84	10,7	4 589
3.Vj	380,00	344,59	445,25	409,84	6,13	386,13	41,54	10,7	4 620
4.Vj	384,03	347,62	449,60	413,19	6,31	390,34	42,72	10,9	4 670
2008 1.Vj	388,44	351,63	454,04	417,23	7,20	395,64	44,01	11,1	4 726
2.Vj	389,62	352,41	456,19	418,98	7,41	397,03	44,62	11,2	4 743
3.Vj	390,95	353,87	457,65	420,57	7,62	398,57	44,70	11,2	4 762
4.Vj	389,32	351,96	456,94	419,58	7,85	397,17	45,21	11,4	4 746
2009 1.Vj	389,56	352,18	458,53	421,15	7,51	397,07	44,89	11,3	4 753
2.Vj	391,79	354,71	461,31	424,23	7,59	399,38	44,68	11,2	4 785
3.Vj	391,49	353,72	462,15	424,38	7,59	399,08	45,37	11,4	4 785
4.Vj	391,51	353,88	462,69	425,06	7,55	399,06	45,17	11,3	4 789
Veränderung gegenüber dem Vorquartal in %									
2005 1.Vj	- 0,1	- 0,4	0,2	0,0	- 11,6	- 0,2	0,8	X	- 0,1
2.Vj	1,1	1,3	1,1	1,3	0,5	1,1	- 0,2	X	1,1
3.Vj	0,6	0,6	0,6	0,5	1,9	0,6	1,4	X	0,7
4.Vj	- 0,3	- 0,4	- 0,1	- 0,1	2,7	- 0,2	0,8	X	- 0,3
2006 1.Vj	1,0	1,4	0,9	1,3	20,4	1,2	- 0,7	X	1,0
2.Vj	0,3	0,0	0,3	0,1	3,5	0,3	2,7	X	0,3
3.Vj	0,4	0,4	0,4	0,4	4,1	0,5	0,7	X	0,4
4.Vj	1,0	1,2	1,0	1,1	4,3	1,0	- 0,2	X	1,0
2007 1.Vj	- 0,3	- 0,5	- 0,1	- 0,3	- 6,9	- 0,4	1,1	X	- 0,2
2.Vj	0,4	0,5	0,3	0,4	4,2	0,4	- 0,1	X	0,4
3.Vj	0,7	0,6	0,8	0,7	3,7	0,7	1,7	X	0,7
4.Vj	1,1	0,9	1,0	0,8	2,9	1,1	2,8	X	1,1
2008 1.Vj	1,1	1,2	1,0	1,0	14,1	1,4	3,0	X	1,2
2.Vj	0,3	0,2	0,5	0,4	2,9	0,4	1,4	X	0,4
3.Vj	0,3	0,4	0,3	0,4	2,8	0,4	0,2	X	0,4
4.Vj	- 0,4	- 0,5	- 0,2	- 0,2	3,0	- 0,4	1,1	X	- 0,3
2009 1.Vj	0,1	0,1	0,3	0,4	- 4,3	- 0,0	- 0,7	X	0,1
2.Vj	0,6	0,7	0,6	0,7	1,1	0,6	- 0,5	X	0,7
3.Vj	- 0,1	- 0,3	0,2	0,0	0,0	- 0,1	1,5	X	0,0
4.Vj	0,0	0,0	0,1	0,2	- 0,5	- 0,0	- 0,4	X	0,1

*) Einschl. privater Organisationen ohne Erwerbszweck. – 1) Verfügbares Einkommen (Ausgabenkonzept) zuzüglich soziale Sachtransfers des Staates (entsprechen den Konsumausgaben des Staates für den Individualverbrauch). – 2) Private Konsumausgaben zuzüglich der Konsumausgaben des Staates für den Individualverbrauch.

3.1.4 Arbeitnehmerentgelt, Löhne und Gehälter (Inländer)

Saisonbereinigte Ergebnisse nach BV4.1

Vierteljahr	Arbeit- nehmer- entgelt	Sozial- beiträge der Arbeitgeber	Brutto- löhne und -gehälter	Abzüge der Arbeitnehmer			Nettolöhne und -gehälter	Nachrichtlich			
				insgesamt	Sozial- beiträge	Lohn- steuer		Arbeit- nehmer- entgelt	Brutto- löhne und -gehälter	Nettolöhne und -gehälter	
											monatlich je Arbeitnehmer
	1	2	3	4	5	6	7	8	9	10	
Mrd. EUR							EUR				
2005	1.Vj	283,04	54,69	228,35	77,35	37,63	39,72	151,00	2 740	2 211	1 462
	2.Vj	282,40	54,74	227,66	77,09	37,79	39,30	150,57	2 741	2 210	1 462
	3.Vj	281,97	54,17	227,80	77,47	38,17	39,30	150,33	2 736	2 211	1 459
	4.Vj	282,73	54,26	228,47	78,03	38,66	39,37	150,44	2 738	2 212	1 457
2006	1.Vj	284,34	55,28	229,06	79,18	39,21	39,97	149,88	2 755	2 219	1 452
	2.Vj	286,14	55,35	230,79	79,92	39,61	40,31	150,87	2 760	2 226	1 455
	3.Vj	288,62	55,98	232,64	80,81	40,02	40,79	151,83	2 773	2 236	1 459
	4.Vj	290,13	56,16	233,97	81,76	40,32	41,44	152,21	2 779	2 241	1 458
2007	1.Vj	292,10	55,55	236,55	82,34	40,31	42,03	154,21	2 780	2 252	1 468
	2.Vj	294,40	55,76	238,64	83,45	40,77	42,68	155,19	2 792	2 263	1 472
	3.Vj	295,72	55,86	239,86	84,17	41,05	43,12	155,69	2 794	2 266	1 471
	4.Vj	298,25	55,91	242,34	84,81	41,38	43,43	157,53	2 805	2 279	1 481
2008	1.Vj	302,76	56,70	246,06	86,58	42,08	44,50	159,48	2 832	2 302	1 492
	2.Vj	305,43	57,05	248,38	88,01	42,62	45,39	160,37	2 848	2 316	1 496
	3.Vj	307,56	57,48	250,08	88,66	43,25	45,41	161,42	2 859	2 325	1 501
	4.Vj	308,82	58,06	250,76	89,74	43,91	45,83	161,02	2 867	2 328	1 495
2009	1.Vj	306,39	58,21	248,18	89,23	44,31	44,92	158,95	2 849	2 307	1 478
	2.Vj	305,83	58,30	247,53	88,57	44,47	44,10	158,96	2 846	2 304	1 479
	3.Vj	305,80	58,03	247,77	88,49	44,33	44,16	159,28	2 854	2 313	1 487
	4.Vj	305,53	57,82	247,71	88,12	44,45	43,67	159,59	2 857	2 317	1 493
Veränderung gegenüber dem Vorquartal in %											
2005	1.Vj	- 0,4	- 1,5	- 0,1	- 0,0	- 0,3	0,2	- 0,1	- 0,1	0,2	0,1
	2.Vj	- 0,2	0,1	- 0,3	- 0,3	0,4	- 1,1	- 0,3	0,0	- 0,0	0,0
	3.Vj	- 0,2	- 1,0	0,1	0,5	1,0	0,0	- 0,2	- 0,2	0,0	- 0,2
	4.Vj	0,3	0,2	0,3	0,7	1,3	0,2	0,1	0,1	0,0	- 0,1
2006	1.Vj	0,6	1,9	0,3	1,5	1,4	1,5	- 0,4	0,6	0,3	- 0,3
	2.Vj	0,6	0,1	0,8	0,9	1,0	0,9	0,7	0,2	0,3	0,2
	3.Vj	0,9	1,1	0,8	1,1	1,0	1,2	0,6	0,5	0,4	0,3
	4.Vj	0,5	0,3	0,6	1,2	0,7	1,6	0,3	0,2	0,2	- 0,1
2007	1.Vj	0,7	- 1,1	1,1	0,7	- 0,0	1,4	1,3	0,0	0,5	0,7
	2.Vj	0,8	0,4	0,9	1,3	1,1	1,5	0,6	0,4	0,5	0,3
	3.Vj	0,4	0,2	0,5	0,9	0,7	1,0	0,3	0,1	0,1	- 0,1
	4.Vj	0,9	0,1	1,0	0,8	0,8	0,7	1,2	0,4	0,6	0,7
2008	1.Vj	1,5	1,4	1,5	2,1	1,7	2,5	1,2	1,0	1,0	0,7
	2.Vj	0,9	0,6	0,9	1,7	1,3	2,0	0,6	0,6	0,6	0,3
	3.Vj	0,7	0,8	0,7	0,7	1,5	0,0	0,7	0,4	0,4	0,3
	4.Vj	0,4	1,0	0,3	1,2	1,5	0,9	- 0,2	0,3	0,1	- 0,4
2009	1.Vj	- 0,8	0,3	- 1,0	- 0,6	0,9	- 2,0	- 1,3	- 0,6	- 0,9	- 1,1
	2.Vj	- 0,2	0,2	- 0,3	- 0,7	0,4	- 1,8	0,0	- 0,1	- 0,1	0,1
	3.Vj	- 0,0	- 0,5	0,1	- 0,1	- 0,3	0,1	0,2	0,3	0,4	0,5
	4.Vj	- 0,1	- 0,4	- 0,0	- 0,4	0,3	- 1,1	0,2	0,1	0,2	0,4

*) Ab 2009 besteht Krankenversicherungspflicht für alle Arbeitnehmer und Selbstständige. Die Privaten Krankenversicherungen werden ab dem 1.Vj 2009 den Sozialschutzsystemen zugeordnet. Die Beiträge an die Privaten Krankenversicherungsunternehmen werden ab diesem Zeitpunkt als Sozialbeiträge gebucht und führen somit zu niedrigeren Brutto- sowie Nettolöhnen und -gehältern.

3.1.5 Masseneinkommen und verfügbares Einkommen der privaten Haushalte *)

Saisonbereinigte Ergebnisse nach BV4.1

Vierteljahr	Bruttolöhne und -gehälter	Abzüge	Nettolöhne und -gehälter	Monetäre Sozialleistungen	Abgaben auf soziale Leistungen, Verbrauchernahe Steuern	Masseneinkommen	Betriebsüberschuss / Selbstständigen-einkommen, Vermögenseinkommen	Weitere empfangene abzüglich geleistete Transfers	Verfügbares Einkommen
	1	2	3	4	5	6	7	8	9
Mrd. EUR									
2005 1.Vj	228,35	77,35	151,00	114,32	20,05	245,27	127,01	- 10,41	361,87
2.Vj	227,66	77,09	150,57	115,13	20,26	245,44	130,17	- 9,70	365,91
3.Vj	227,80	77,47	150,33	114,99	20,25	245,07	133,26	- 10,11	368,23
4.Vj	228,47	78,03	150,44	114,97	20,23	245,19	132,51	- 10,46	367,23
2006 1.Vj	229,06	79,18	149,88	115,35	20,45	244,78	137,03	- 10,95	370,86
2.Vj	230,79	79,92	150,87	114,87	19,93	245,79	138,35	- 12,25	371,89
3.Vj	232,64	80,81	151,83	114,13	19,76	246,19	140,35	- 13,13	373,41
4.Vj	233,97	81,76	152,21	113,55	19,57	246,20	144,84	- 13,89	377,14
2007 1.Vj	236,55	82,34	154,21	112,58	19,26	247,49	142,87	- 14,23	376,14
2.Vj	238,64	83,45	155,19	112,22	19,22	248,20	144,11	- 14,79	377,52
3.Vj	239,86	84,17	155,69	112,38	19,08	249,04	145,74	- 14,77	380,00
4.Vj	242,34	84,81	157,53	112,60	19,15	251,08	149,27	- 16,32	384,03
2008 1.Vj	246,06	86,58	159,48	112,67	19,00	252,83	151,60	- 15,99	388,44
2.Vj	248,38	88,01	160,37	112,09	19,39	253,18	152,98	- 16,54	389,62
3.Vj	250,08	88,66	161,42	113,19	19,88	254,88	153,05	- 16,99	390,95
4.Vj	250,76	89,74	161,02	114,92	20,08	256,07	148,57	- 15,31	389,32
2009 1.Vj	248,18	89,23	158,95	119,40	20,84	256,91	149,04	- 16,40	389,56
2.Vj	247,53	88,57	158,96	122,14	20,98	260,36	146,15	- 14,72	391,79
3.Vj	247,77	88,49	159,28	124,01	20,97	262,54	142,91	- 13,96	391,49
4.Vj	247,71	88,12	159,59	124,99	21,47	263,36	142,50	- 14,35	391,51
Veränderung gegenüber dem Vorquartal									
	in %					in Mrd. EUR			in %
2005 1.Vj	- 0,1	- 0,0	- 0,1	- 0,1	0,0	- 0,1	0,8	- 0,97	- 0,1
2.Vj	- 0,3	- 0,3	- 0,3	0,7	1,0	0,1	2,5	0,71	1,1
3.Vj	0,1	0,5	- 0,2	- 0,1	- 0,0	- 0,2	2,4	- 0,41	0,6
4.Vj	0,3	0,7	0,1	- 0,0	- 0,1	0,0	- 0,6	- 0,35	- 0,3
2006 1.Vj	0,3	1,5	- 0,4	0,3	1,1	- 0,2	3,4	- 0,49	1,0
2.Vj	0,8	0,9	0,7	- 0,4	- 2,5	0,4	1,0	- 1,30	0,3
3.Vj	0,8	1,1	0,6	- 0,6	- 0,9	0,2	1,4	- 0,88	0,4
4.Vj	0,6	1,2	0,3	- 0,5	- 1,0	0,0	3,2	- 0,76	1,0
2007 1.Vj	1,1	0,7	1,3	- 0,9	- 1,6	0,5	- 1,4	- 0,34	- 0,3
2.Vj	0,9	1,3	0,6	- 0,3	- 0,2	0,3	0,9	- 0,56	0,4
3.Vj	0,5	0,9	0,3	0,1	- 0,7	0,3	1,1	0,02	0,7
4.Vj	1,0	0,8	1,2	0,2	0,4	0,8	2,4	- 1,55	1,1
2008 1.Vj	1,5	2,1	1,2	0,1	- 0,8	0,7	1,6	0,33	1,1
2.Vj	0,9	1,7	0,6	- 0,5	2,1	0,1	0,9	- 0,55	0,3
3.Vj	0,7	0,7	0,7	1,0	2,5	0,7	0,0	- 0,45	0,3
4.Vj	0,3	1,2	- 0,2	1,5	1,0	0,5	- 2,9	1,68	- 0,4
2009 1.Vj	- 1,0	- 0,6	- 1,3	3,9	3,8	0,3	0,3	- 1,09	0,1
2.Vj	- 0,3	- 0,7	0,0	2,3	0,7	1,3	- 1,9	1,68	0,6
3.Vj	0,1	- 0,1	0,2	1,5	- 0,0	0,8	- 2,2	0,76	- 0,1
4.Vj	- 0,0	- 0,4	0,2	0,8	2,4	0,3	- 0,3	- 0,39	0,0

*) Einschl. privater Organisationen ohne Erwerbszweck.

3.1.6 Bevölkerung und Erwerbstätigkeit

Saisonbereinigte Ergebnisse nach BV4.1

Vierteljahr	Bevölkerung (Einwohner)	Erwerbs- personen	Erwerbs- lose 1)	Erwerbstätige Inländer			Nachrichtlich	
				insgesamt	Arbeit- nehmer	Selbst- ständige 2)	Erwerbs- personen in % der Bevölkerung	Erwerbslose in % der Erwerbs- personen
	1	2	3	4	5	6	7	8
1 000 Personen				%				
2005 1.Vj	82 482	.	.	38 758	34 434	4 324	.	.
2.Vj	82 472	.	.	38 688	34 340	4 348	.	.
3.Vj	82 461	.	.	38 716	34 348	4 368	.	.
4.Vj	82 442	.	.	38 805	34 422	4 383	.	.
2006 1.Vj	82 410	.	.	38 787	34 404	4 384	.	.
2.Vj	82 384	.	.	38 944	34 559	4 386	.	.
3.Vj	82 350	.	.	39 081	34 688	4 394	.	.
4.Vj	82 319	.	.	39 207	34 802	4 405	.	.
2007 1.Vj	82 299	.	.	39 443	35 018	4 425	.	.
2.Vj	82 275	.	.	39 586	35 149	4 437	.	.
3.Vj	82 248	.	.	39 722	35 282	4 441	.	.
4.Vj	82 225	.	.	39 891	35 448	4 442	.	.
2008 1.Vj	82 193	.	.	40 072	35 631	4 441	.	.
2.Vj	82 150	.	.	40 183	35 743	4 439	.	.
3.Vj	82 101	.	.	40 286	35 856	4 430	.	.
4.Vj	82 033	.	.	40 323	35 904	4 420	.	.
2009 1.Vj	81 958	.	.	40 263	35 853	4 410	.	.
2.Vj	81 885	.	.	40 224	35 817	4 407	.	.
3.Vj	81 814	.	.	40 127	35 712	4 415	.	.
4.Vj	81 747	.	.	40 061	35 642	4 419	.	.
Veränderung gegenüber dem Vorquartal in %								
2005 1.Vj	- 0,0	.	.	- 0,1	- 0,3	0,9	X	X
2.Vj	- 0,0	.	.	- 0,2	- 0,3	0,6	X	X
3.Vj	- 0,0	.	.	0,1	0,0	0,5	X	X
4.Vj	- 0,0	.	.	0,2	0,2	0,3	X	X
2006 1.Vj	- 0,0	.	.	- 0,0	- 0,1	0,0	X	X
2.Vj	- 0,0	.	.	0,4	0,5	0,0	X	X
3.Vj	- 0,0	.	.	0,4	0,4	0,2	X	X
4.Vj	- 0,0	.	.	0,3	0,3	0,3	X	X
2007 1.Vj	- 0,0	.	.	0,6	0,6	0,5	X	X
2.Vj	- 0,0	.	.	0,4	0,4	0,3	X	X
3.Vj	- 0,0	.	.	0,3	0,4	0,1	X	X
4.Vj	- 0,0	.	.	0,4	0,5	0,0	X	X
2008 1.Vj	- 0,0	.	.	0,5	0,5	- 0,0	X	X
2.Vj	- 0,1	.	.	0,3	0,3	- 0,0	X	X
3.Vj	- 0,1	.	.	0,3	0,3	- 0,2	X	X
4.Vj	- 0,1	.	.	0,1	0,1	- 0,2	X	X
2009 1.Vj	- 0,1	.	.	- 0,1	- 0,1	- 0,2	X	X
2.Vj	- 0,1	.	.	- 0,1	- 0,1	- 0,1	X	X
3.Vj	- 0,1	.	.	- 0,2	- 0,3	0,2	X	X
4.Vj	- 0,1	.	.	- 0,2	- 0,2	0,1	X	X

1) Abgrenzung der Erwerbslosen gemäß Definition der Internationalen Arbeitsorganisation (ILO). Ein statistischer Nachweis der saisonbereinigten Ergebnisse nach BV4.1 ist derzeit nicht möglich. Siehe hierzu die entsprechende Erläuterung in der Vorbemerkung. – 2) Einschl. mithelfende Familienangehörige.

3.1.7 Erwerbstätige, Arbeitnehmer und geleistete Arbeitsstunden im Inland *)

Saison- und kalenderbereinigte Ergebnisse nach BV4.1

Vierteljahr	Erwerbstätige	Geleistete Arbeitsstunden		Arbeitnehmer	Geleistete Arbeitsstunden	
		der Erwerbs- tätigen	je Erwerbs- tätigen		der Arbeit- nehmer	je Arbeit- nehmer
	1	2	3	4	5	6
	1 000 Personen	Mill. Stunden	Stunden	1 000 Personen	Mill. Stunden	Stunden
2005 1.Vj	38 839	13 891	357,7	34 515	11 654	337,7
2.Vj	38 780	13 883	358,0	34 432	11 634	337,9
3.Vj	38 824	13 858	356,9	34 457	11 604	336,8
4.Vj	38 896	13 860	356,3	34 513	11 605	336,3
2006 1.Vj	38 872	13 851	356,3	34 488	11 608	336,6
2.Vj	39 022	13 936	357,1	34 636	11 692	337,6
3.Vj	39 157	14 010	357,8	34 763	11 767	338,5
4.Vj	39 286	14 093	358,7	34 881	11 838	339,4
2007 1.Vj	39 515	14 168	358,5	35 089	11 902	339,2
2.Vj	39 653	14 218	358,6	35 217	11 950	339,3
3.Vj	39 790	14 266	358,5	35 349	11 990	339,2
4.Vj	39 956	14 342	358,9	35 514	12 064	339,7
2008 1.Vj	40 135	14 427	359,4	35 694	12 152	340,5
2.Vj	40 252	14 435	358,6	35 812	12 161	339,6
3.Vj	40 341	14 407	357,1	35 911	12 142	338,1
4.Vj	40 375	14 260	353,2	35 955	12 001	333,8
2009 1.Vj	40 323	14 105	349,8	35 914	11 846	329,8
2.Vj	40 281	13 948	346,3	35 874	11 697	326,1
3.Vj	40 236	13 896	345,4	35 821	11 639	324,9
4.Vj	40 209	13 946	346,8	35 790	11 691	326,6
Veränderung gegenüber dem Vorquartal in %						
2005 1.Vj	- 0,1	- 0,0	0,1	- 0,3	- 0,2	0,0
2.Vj	- 0,2	- 0,1	0,1	- 0,2	- 0,2	0,1
3.Vj	0,1	- 0,2	- 0,3	0,1	- 0,3	- 0,3
4.Vj	0,2	0,0	- 0,2	0,2	0,0	- 0,1
2006 1.Vj	- 0,1	- 0,1	0,0	- 0,1	0,0	0,1
2.Vj	0,4	0,6	0,2	0,4	0,7	0,3
3.Vj	0,3	0,5	0,2	0,4	0,6	0,3
4.Vj	0,3	0,6	0,3	0,3	0,6	0,3
2007 1.Vj	0,6	0,5	- 0,1	0,6	0,5	- 0,1
2.Vj	0,3	0,4	0,0	0,4	0,4	0,0
3.Vj	0,3	0,3	- 0,0	0,4	0,3	- 0,0
4.Vj	0,4	0,5	0,1	0,5	0,6	0,1
2008 1.Vj	0,4	0,6	0,1	0,5	0,7	0,2
2.Vj	0,3	0,1	- 0,2	0,3	0,1	- 0,3
3.Vj	0,2	- 0,2	- 0,4	0,3	- 0,2	- 0,4
4.Vj	0,1	- 1,0	- 1,1	0,1	- 1,2	- 1,3
2009 1.Vj	- 0,1	- 1,1	- 1,0	- 0,1	- 1,3	- 1,2
2.Vj	- 0,1	- 1,1	- 1,0	- 0,1	- 1,3	- 1,1
3.Vj	- 0,1	- 0,4	- 0,3	- 0,1	- 0,5	- 0,4
4.Vj	- 0,1	0,4	0,4	- 0,1	0,4	0,5

*) Quelle für Arbeitsstunden: Institut für Arbeitsmarkt- und Berufsforschung (IAB) der Bundesagentur für Arbeit (BA), Nürnberg.

3.1.8 Arbeitsproduktivität, Lohnkosten, Verdienst und Lohnstückkosten *)

Saisonbereinigte Ergebnisse nach BV4.1

Vierteljahr	Arbeitsproduktivität 1)		Lohnkosten 2)		Verdienst 3)		Lohnstückkosten 4)	
	je Erwerbs- tätigen	je Erwerbs- tätigen- stunde	je Arbeitnehmer monatlich	je Arbeitnehmer- stunde	je Arbeitnehmer monatlich	je Arbeitnehmer- stunde	Personen- konzept	Stunden- konzept
	1	2	3	4	5	6	7	8
Index (2000 = 100)			EUR			Index (2000 = 100)		
2005 1.Vj	102,79	105,81	2 733	24,32	2 206	19,63	102,21	102,18
2.Vj	103,37	106,38	2 734	24,05	2 205	19,40	101,66	100,48
3.Vj	103,78	107,12	2 728	24,16	2 206	19,54	101,03	100,27
4.Vj	103,87	107,36	2 731	24,23	2 208	19,59	101,05	100,34
2006 1.Vj	105,09	108,69	2 748	24,31	2 214	19,59	100,52	99,42
2.Vj	105,99	109,38	2 754	24,52	2 221	19,78	99,87	99,65
3.Vj	106,68	109,92	2 768	24,57	2 231	19,80	99,72	99,37
4.Vj	107,60	110,72	2 773	24,56	2 236	19,81	99,04	98,62
2007 1.Vj	106,99	110,04	2 775	24,46	2 246	19,80	99,69	98,81
2.Vj	107,26	110,34	2 787	24,77	2 258	20,07	99,85	99,80
3.Vj	107,71	110,77	2 789	24,80	2 260	20,10	99,51	99,52
4.Vj	108,01	110,84	2 799	24,83	2 273	20,16	99,62	99,59
2008 1.Vj	108,51	111,18	2 827	25,02	2 296	20,32	100,15	100,03
2.Vj	108,15	111,27	2 843	25,02	2 310	20,33	101,04	99,97
3.Vj	107,02	110,10	2 855	25,27	2 319	20,52	102,53	102,03
4.Vj	105,15	109,32	2 863	25,78	2 321	20,90	104,65	104,82
2009 1.Vj	101,30	106,87	2 844	25,96	2 301	21,00	107,90	107,96
2.Vj	102,05	108,84	2 842	26,52	2 297	21,44	107,03	108,31
3.Vj	101,77	108,28	2 846	26,14	2 306	21,18	107,47	107,30
4.Vj	102,19	108,03	2 846	25,73	2 310	20,89	107,03	105,88
Veränderung gegenüber dem Vorquartal in %								
2005 1.Vj	0,6	0,6	- 0,1	1,2	0,2	1,6	- 0,8	0,7
2.Vj	0,6	0,5	0,0	- 1,1	- 0,0	- 1,2	- 0,5	- 1,7
3.Vj	0,4	0,7	- 0,2	0,5	0,0	0,7	- 0,6	- 0,2
4.Vj	0,1	0,2	0,1	0,3	0,1	0,3	0,0	0,1
2006 1.Vj	1,2	1,2	0,6	0,3	0,3	0,0	- 0,5	- 0,9
2.Vj	0,9	0,6	0,2	0,9	0,3	1,0	- 0,6	0,2
3.Vj	0,7	0,5	0,5	0,2	0,5	0,1	- 0,2	- 0,3
4.Vj	0,9	0,7	0,2	- 0,0	0,2	0,1	- 0,7	- 0,8
2007 1.Vj	- 0,6	- 0,6	0,1	- 0,4	0,4	- 0,1	0,7	0,2
2.Vj	0,3	0,3	0,4	1,3	0,5	1,4	0,2	1,0
3.Vj	0,4	0,4	0,1	0,1	0,1	0,1	- 0,3	- 0,3
4.Vj	0,3	0,1	0,4	0,1	0,6	0,3	0,1	0,1
2008 1.Vj	0,5	0,3	1,0	0,8	1,0	0,8	0,5	0,4
2.Vj	- 0,3	0,1	0,6	0,0	0,6	0,0	0,9	- 0,1
3.Vj	- 1,0	- 1,1	0,4	1,0	0,4	0,9	1,5	2,1
4.Vj	- 1,7	- 0,7	0,3	2,0	0,1	1,9	2,1	2,7
2009 1.Vj	- 3,7	- 2,2	- 0,7	0,7	- 0,9	0,5	3,1	3,0
2.Vj	0,7	1,8	- 0,1	2,2	- 0,2	2,1	- 0,8	0,3
3.Vj	- 0,3	- 0,5	0,1	- 1,4	0,4	- 1,2	0,4	- 0,9
4.Vj	0,4	- 0,2	0,0	- 1,6	0,2	- 1,4	- 0,4	- 1,3

*) Quelle für Arbeitsstunden: Institut für Arbeitsmarkt- und Berufsforschung (IAB) der Bundesagentur für Arbeit (BA), Nürnberg.

1) Bruttoinlandsprodukt (preisbereinigt, Kettenindex 2000=100) je Erwerbstätigen bzw. je Erwerbstätigenstunde (jeweils umgerechnet auf Messzahlen 2000=100). Bei der Berechnung je Erwerbstätigen Kalendereinfluß beim Bruttoinlandsprodukt ausgeschaltet.. – 2) Arbeitnehmer-entgelt je Arbeitnehmer bzw. je Arbeitnehmerstunde. – 3) Bruttolöhne und -gehälter je Arbeitnehmer bzw. je Arbeitnehmerstunde. – 4) Lohnkosten (je Arbeitnehmer bzw. je Arbeitnehmerstunde, jeweils umgerechnet auf Messzahlen 2000=100) in Relation zur Arbeitsproduktivität (je Erwerbstätigen bzw. je Erwerbstätigenstunde).

3.2 Tabellen für Wirtschaftsbereiche

3.2.1 Bruttowertschöpfung in jeweiligen Preisen

Saison- und kalenderbereinigte Ergebnisse nach BV4.1

Vierteljahr	Insgesamt	Land- und Forstwirtschaft, Fischerei	Produzierendes Gewerbe ohne Baugewerbe		Baugewerbe	Handel, Gastgewerbe und Verkehr	Finanzierung, Vermietung und Unternehmensdienstleister	Öffentliche und private Dienstleister
			zusammen	darunter: Verarbeiten-des Gewerbe				
	1	2	3	4	5	6	7	8
Mrd. EUR								
2005 1.Vj	501,43	4,26	124,36	111,87	19,71	88,68	148,10	116,16
2.Vj	503,15	4,49	124,93	112,35	19,97	89,23	148,04	116,36
3.Vj	505,03	4,35	127,00	114,13	19,99	89,42	148,14	116,10
4.Vj	506,22	4,37	128,29	114,90	19,74	88,94	149,40	115,93
2006 1.Vj	513,98	4,36	132,61	118,53	19,33	90,16	150,54	116,41
2.Vj	520,01	4,51	135,00	121,17	20,26	91,21	152,64	116,55
3.Vj	526,38	4,41	136,94	123,23	21,00	92,46	154,32	117,52
4.Vj	534,01	4,57	139,16	125,86	21,63	93,95	156,42	118,36
2007 1.Vj	535,92	4,79	138,49	125,48	22,22	93,67	157,69	118,94
2.Vj	541,45	5,05	141,55	128,14	21,87	94,44	159,09	119,62
3.Vj	548,65	5,37	143,52	129,99	22,32	95,42	161,22	120,64
4.Vj	553,95	5,43	146,74	132,83	22,58	96,78	161,31	120,99
2008 1.Vj	562,69	5,29	148,90	135,06	23,31	99,32	163,27	122,00
2.Vj	564,03	5,14	147,93	134,07	23,63	99,88	164,53	123,28
3.Vj	558,82	5,03	142,84	129,10	23,69	99,74	164,63	123,84
4.Vj	551,46	4,80	133,45	120,08	24,26	98,27	166,21	126,14
2009 1.Vj	539,62	4,75	117,00	103,38	24,11	95,95	165,85	127,37
2.Vj	534,48	4,61	117,82	104,35	24,42	94,71	165,85	128,67
3.Vj	536,23	4,38	117,92	103,94	24,76	93,93	166,94	130,19
4.Vj	538,58	4,33	120,41	105,87	24,70	93,22	167,10	130,55
Veränderung gegenüber dem Vorquartal in %								
2005 1.Vj	0,7	- 24,9	0,7	1,0	- 0,2	0,6	1,3	1,3
2.Vj	0,3	5,4	0,5	0,4	1,3	0,6	- 0,0	0,2
3.Vj	0,4	- 3,1	1,7	1,6	0,1	0,2	0,1	- 0,2
4.Vj	0,2	0,5	1,0	0,7	- 1,3	- 0,5	0,9	- 0,1
2006 1.Vj	1,5	- 0,2	3,4	3,2	- 2,1	1,4	0,8	0,4
2.Vj	1,2	3,4	1,8	2,2	4,8	1,2	1,4	0,1
3.Vj	1,2	- 2,2	1,4	1,7	3,7	1,4	1,1	0,8
4.Vj	1,4	3,6	1,6	2,1	3,0	1,6	1,4	0,7
2007 1.Vj	0,4	4,8	- 0,5	- 0,3	2,7	- 0,3	0,8	0,5
2.Vj	1,0	5,4	2,2	2,1	- 1,6	0,8	0,9	0,6
3.Vj	1,3	6,3	1,4	1,4	2,1	1,0	1,3	0,9
4.Vj	1,0	1,1	2,2	2,2	1,2	1,4	0,1	0,3
2008 1.Vj	1,6	- 2,6	1,5	1,7	3,2	2,6	1,2	0,8
2.Vj	0,2	- 2,8	- 0,7	- 0,7	1,4	0,6	0,8	1,0
3.Vj	- 0,9	- 2,1	- 3,4	- 3,7	0,3	- 0,1	0,1	0,5
4.Vj	- 1,3	- 4,6	- 6,6	- 7,0	2,4	- 1,5	1,0	1,9
2009 1.Vj	- 2,1	- 1,0	- 12,3	- 13,9	- 0,6	- 2,4	- 0,2	1,0
2.Vj	- 1,0	- 2,9	0,7	0,9	1,3	- 1,3	0,0	1,0
3.Vj	0,3	- 5,0	0,1	- 0,4	1,4	- 0,8	0,7	1,2
4.Vj	0,4	- 1,1	2,1	1,9	- 0,2	- 0,8	0,1	0,3

3.2.2 Bruttowertschöpfung, preisbereinigt

Saison- und kalenderbereinigte Ergebnisse nach BV4.1

Vierteljahr	Insgesamt	Land- und Forstwirtschaft, Fischerei	Produzierendes Gewerbe ohne Baugewerbe		Baugewerbe	Handel, Gastgewerbe und Verkehr	Finanzierung, Vermietung und Unternehmensdienstleister	Öffentliche und private Dienstleister
			zusammen	darunter: Verarbeitendes Gewerbe				
	1	2	3	4	5	6	7	8

Kettenindex (2000 = 100)

2005	1.Vj	103,20	105,66	104,17	103,54	79,06	105,74	105,72	102,65
	2.Vj	103,57	103,75	104,71	104,34	79,47	106,52	105,70	103,11
	3.Vj	103,90	102,43	105,72	105,60	78,99	106,87	105,83	103,16
	4.Vj	104,33	101,74	106,53	106,37	76,73	106,35	106,94	103,46
2006	1.Vj	105,40	102,11	109,28	109,44	75,31	107,43	107,89	103,96
	2.Vj	106,68	100,15	110,83	111,68	78,03	108,33	109,62	104,10
	3.Vj	107,97	98,71	112,28	113,61	80,05	109,53	111,43	104,66
	4.Vj	109,13	100,28	113,40	115,38	82,18	111,41	112,98	104,97
2007	1.Vj	109,35	98,70	112,13	114,08	81,67	111,38	114,26	105,88
	2.Vj	110,18	98,50	113,44	115,39	79,11	112,31	115,45	106,41
	3.Vj	111,07	98,66	114,71	116,74	79,71	113,31	116,38	106,84
	4.Vj	112,04	98,96	116,79	118,93	80,83	113,93	116,94	107,46
2008	1.Vj	113,14	101,75	118,51	121,09	81,97	115,42	117,74	107,95
	2.Vj	113,19	101,99	117,82	120,44	81,92	115,03	117,75	108,47
	3.Vj	112,05	102,82	113,80	116,27	80,82	114,05	117,42	108,84
	4.Vj	110,05	102,44	106,91	108,97	80,41	112,20	116,96	109,05
2009	1.Vj	105,46	102,12	94,93	94,94	80,87	109,93	115,98	108,87
	2.Vj	105,97	102,08	94,62	95,56	81,05	108,74	115,54	109,27
	3.Vj	105,62	102,67	93,94	94,80	81,38	107,84	115,06	109,72
	4.Vj	105,80	103,44	94,72	95,72	80,78	107,64	114,76	110,40

Veränderung gegenüber dem Vorquartal in %

2005	1.Vj	0,7	- 9,4	1,0	1,6	- 0,2	0,5	1,3	0,3
	2.Vj	0,4	- 1,8	0,5	0,8	0,5	0,7	- 0,0	0,4
	3.Vj	0,3	- 1,3	1,0	1,2	- 0,6	0,3	0,1	0,0
	4.Vj	0,4	- 0,7	0,8	0,7	- 2,9	- 0,5	1,0	0,3
2006	1.Vj	1,0	0,4	2,6	2,9	- 1,9	1,0	0,9	0,5
	2.Vj	1,2	- 1,9	1,4	2,0	3,6	0,8	1,6	0,1
	3.Vj	1,2	- 1,4	1,3	1,7	2,6	1,1	1,7	0,5
	4.Vj	1,1	1,6	1,0	1,6	2,7	1,7	1,4	0,3
2007	1.Vj	0,2	- 1,6	- 1,1	- 1,1	- 0,6	- 0,0	1,1	0,9
	2.Vj	0,8	- 0,2	1,2	1,1	- 3,1	0,8	1,0	0,5
	3.Vj	0,8	0,2	1,1	1,2	0,8	0,9	0,8	0,4
	4.Vj	0,9	0,3	1,8	1,9	1,4	0,5	0,5	0,6
2008	1.Vj	1,0	2,8	1,5	1,8	1,4	1,3	0,7	0,5
	2.Vj	0,0	0,2	- 0,6	- 0,5	- 0,1	- 0,3	0,0	0,5
	3.Vj	- 1,0	0,8	- 3,4	- 3,5	- 1,3	- 0,9	- 0,3	0,3
	4.Vj	- 1,8	- 0,4	- 6,1	- 6,3	- 0,5	- 1,6	- 0,4	0,2
2009	1.Vj	- 4,2	- 0,3	- 11,2	- 12,9	0,6	- 2,0	- 0,8	- 0,2
	2.Vj	0,5	- 0,0	- 0,3	0,7	0,2	- 1,1	- 0,4	0,4
	3.Vj	- 0,3	0,6	- 0,7	- 0,8	0,4	- 0,8	- 0,4	0,4
	4.Vj	0,2	0,7	0,8	1,0	- 0,7	- 0,2	- 0,3	0,6

3.2.3 Arbeitnehmerentgelt

Saisonbereinigte Ergebnisse nach BV4.1

Vierteljahr	Insgesamt	Land- und Forstwirt- schaft, Fischerei	Produzierendes Gewerbe ohne Baugewerbe		Baugewerbe	Handel, Gastgewerbe und Verkehr	Finanzierung, Vermietung und Unter- nehmens- dienstleister	Öffentliche und private Dienstleister	
			zusammen	darunter: Verarbeiten- des Gewerbe					
1	2	3	4	5	6	7	8		
Mrd. EUR									
2005	1.Vj	283,20	2,05	83,37	78,06	12,83	56,20	46,09	82,67
	2.Vj	282,63	2,04	83,21	77,88	12,64	56,00	46,22	82,53
	3.Vj	282,30	2,02	83,12	77,77	12,57	56,03	46,23	82,35
	4.Vj	282,93	2,06	83,57	78,18	12,53	55,99	46,47	82,32
2006	1.Vj	284,47	2,03	84,90	79,50	12,37	56,19	46,44	82,54
	2.Vj	286,20	2,03	85,14	79,70	12,65	56,63	46,98	82,77
	3.Vj	288,65	2,06	86,23	80,74	12,74	56,83	47,95	82,86
	4.Vj	290,18	2,07	86,19	80,73	12,89	57,18	48,36	83,50
2007	1.Vj	292,06	2,09	86,28	80,87	13,13	57,61	49,35	83,53
	2.Vj	294,30	2,12	87,46	82,06	13,03	58,10	50,07	83,41
	3.Vj	295,58	2,12	87,65	82,27	13,09	58,42	50,40	84,22
	4.Vj	298,10	2,15	88,56	83,20	13,15	58,85	51,25	84,03
2008	1.Vj	302,54	2,19	90,08	84,63	13,26	59,36	52,14	85,35
	2.Vj	305,25	2,21	90,89	85,40	13,16	59,77	52,69	86,33
	3.Vj	307,28	2,24	90,52	84,99	13,15	62,13	53,33	86,49
	4.Vj	308,46	2,26	90,18	84,58	13,16	60,95	53,48	88,23
2009	1.Vj	306,12	2,29	88,01	82,39	13,03	60,97	52,79	88,82
	2.Vj	305,55	2,32	85,86	80,25	13,26	61,16	52,80	89,95
	3.Vj	305,90	2,36	85,38	79,76	13,33	61,25	52,50	91,67
	4.Vj	305,97	2,38	84,15	78,40	13,43	61,23	52,59	92,07
Veränderung gegenüber dem Vorquartal in %									
2005	1.Vj	- 0,4	- 1,0	- 1,1	- 1,1	- 2,0	0,0	1,4	- 0,6
	2.Vj	- 0,2	- 0,5	- 0,2	- 0,2	- 1,5	- 0,4	0,3	- 0,2
	3.Vj	- 0,1	- 1,0	- 0,1	- 0,1	- 0,6	0,1	0,0	- 0,2
	4.Vj	0,2	2,0	0,5	0,5	- 0,3	- 0,1	0,5	- 0,0
2006	1.Vj	0,5	- 1,5	1,6	1,7	- 1,3	0,4	- 0,1	0,3
	2.Vj	0,6	0,0	0,3	0,3	2,3	0,8	1,2	0,3
	3.Vj	0,9	1,5	1,3	1,3	0,7	0,4	2,1	0,1
	4.Vj	0,5	0,5	- 0,0	- 0,0	1,2	0,6	0,9	0,8
2007	1.Vj	0,6	1,0	0,1	0,2	1,9	0,8	2,0	0,0
	2.Vj	0,8	1,4	1,4	1,5	- 0,8	0,9	1,5	- 0,1
	3.Vj	0,4	0,0	0,2	0,3	0,5	0,6	0,7	1,0
	4.Vj	0,9	1,4	1,0	1,1	0,5	0,7	1,7	- 0,2
2008	1.Vj	1,5	1,9	1,7	1,7	0,8	0,9	1,7	1,6
	2.Vj	0,9	0,9	0,9	0,9	- 0,8	0,7	1,1	1,1
	3.Vj	0,7	1,4	- 0,4	- 0,5	- 0,1	3,9	1,2	0,2
	4.Vj	0,4	0,9	- 0,4	- 0,5	0,1	- 1,9	0,3	2,0
2009	1.Vj	- 0,8	1,3	- 2,4	- 2,6	- 1,0	0,0	- 1,3	0,7
	2.Vj	- 0,2	1,3	- 2,4	- 2,6	1,8	0,3	0,0	1,3
	3.Vj	0,1	1,7	- 0,6	- 0,6	0,5	0,1	- 0,6	1,9
	4.Vj	0,0	0,8	- 1,4	- 1,7	0,8	- 0,0	0,2	0,4

3.2.4 Bruttolöhne und -gehälter

Saisonbereinigte Ergebnisse nach BV4.1

Vierteljahr	Insgesamt	Land- und Forstwirtschaft, Fischerei	Produzierendes Gewerbe ohne Baugewerbe		Baugewerbe	Handel, Gastgewerbe und Verkehr	Finanzierung, Vermietung und Unter- nehmens- dienstleister	Öffentliche und private Dienstleister
			zusammen	darunter: Verarbeiten- des Gewerbe				
	1	2	3	4	5	6	7	8
Mrd. EUR								
2005 1.Vj	228,44	1,69	67,10	63,18	10,58	46,29	36,86	65,92
2.Vj	227,80	1,68	66,91	63,01	10,42	46,10	36,94	65,75
3.Vj	228,02	1,67	66,98	63,03	10,38	46,21	37,07	65,71
4.Vj	228,59	1,70	67,32	63,35	10,34	46,18	37,33	65,72
2006 1.Vj	229,12	1,68	67,47	63,57	10,18	46,27	37,69	65,82
2.Vj	230,79	1,69	67,70	63,75	10,41	46,69	38,22	66,08
3.Vj	232,63	1,71	68,57	64,60	10,48	46,78	39,01	66,11
4.Vj	233,97	1,71	68,59	64,65	10,62	47,05	39,36	66,65
2007 1.Vj	236,47	1,74	69,54	65,60	10,86	47,49	40,01	66,79
2.Vj	238,52	1,76	70,62	66,67	10,78	47,91	40,65	66,71
3.Vj	239,71	1,77	70,82	66,89	10,84	48,21	40,95	67,39
4.Vj	242,16	1,79	71,72	67,77	10,91	48,66	41,71	67,28
2008 1.Vj	245,84	1,82	72,82	68,82	11,01	49,15	42,51	68,39
2.Vj	248,17	1,84	73,54	69,51	10,94	49,54	42,96	69,19
3.Vj	249,78	1,86	73,19	69,15	10,93	51,52	43,48	69,29
4.Vj	250,40	1,88	72,82	68,74	10,92	50,44	43,53	70,65
2009 1.Vj	247,90	1,90	70,81	66,71	10,79	50,35	42,85	71,01
2.Vj	247,22	1,93	68,96	64,87	10,97	50,45	42,82	71,93
3.Vj	247,79	1,96	68,66	64,54	11,05	50,60	42,61	73,40
4.Vj	248,02	1,98	67,66	63,45	11,15	50,63	42,73	73,76
Veränderung gegenüber dem Vorquartal in %								
2005 1.Vj	- 0,1	- 1,2	- 0,3	- 0,3	- 1,7	0,2	1,0	- 0,4
2.Vj	- 0,3	- 0,6	- 0,3	- 0,3	- 1,5	- 0,4	0,2	- 0,3
3.Vj	0,1	- 0,6	0,1	0,0	- 0,4	0,2	0,4	- 0,1
4.Vj	0,2	1,8	0,5	0,5	- 0,4	- 0,1	0,7	0,0
2006 1.Vj	0,2	- 1,2	0,2	0,3	- 1,5	0,2	1,0	0,2
2.Vj	0,7	0,6	0,3	0,3	2,3	0,9	1,4	0,4
3.Vj	0,8	1,2	1,3	1,3	0,7	0,2	2,1	0,0
4.Vj	0,6	0,0	0,0	0,1	1,3	0,6	0,9	0,8
2007 1.Vj	1,1	1,8	1,4	1,5	2,3	0,9	1,7	0,2
2.Vj	0,9	1,1	1,6	1,6	- 0,7	0,9	1,6	- 0,1
3.Vj	0,5	0,6	0,3	0,3	0,6	0,6	0,7	1,0
4.Vj	1,0	1,1	1,3	1,3	0,6	0,9	1,9	- 0,2
2008 1.Vj	1,5	1,7	1,5	1,5	0,9	1,0	1,9	1,6
2.Vj	0,9	1,1	1,0	1,0	- 0,6	0,8	1,1	1,2
3.Vj	0,6	1,1	- 0,5	- 0,5	- 0,1	4,0	1,2	0,1
4.Vj	0,2	1,1	- 0,5	- 0,6	- 0,1	- 2,1	0,1	2,0
2009 1.Vj	- 1,0	1,1	- 2,8	- 3,0	- 1,2	- 0,2	- 1,6	0,5
2.Vj	- 0,3	1,6	- 2,6	- 2,8	1,7	0,2	- 0,1	1,3
3.Vj	0,2	1,6	- 0,4	- 0,5	0,7	0,3	- 0,5	2,0
4.Vj	0,1	1,0	- 1,5	- 1,7	0,9	0,1	0,3	0,5

3.2.5 Erwerbstätige

Saisonbereinigte Ergebnisse nach BV4.1

Vierteljahr	Insgesamt	Land- und Forstwirtschaft, Fischerei	Produzierendes Gewerbe ohne Baugewerbe		Baugewerbe	Handel, Gastgewerbe und Verkehr	Finanzierung, Vermietung und Unter- nehmens- dienstleister	Öffentliche und private Dienstleister
			zusammen	darunter: Verarbeiten- des Gewerbe				
	1	2	3	4	5	6	7	8
1000 Personen								
2005 1.Vj	38 839	860	7 945	7 565	2 199	9 792	6 339	11 703
2.Vj	38 780	853	7 906	7 527	2 178	9 763	6 335	11 746
3.Vj	38 824	849	7 872	7 494	2 174	9 766	6 360	11 802
4.Vj	38 896	849	7 853	7 476	2 170	9 780	6 410	11 834
2006 1.Vj	38 872	840	7 822	7 445	2 149	9 765	6 467	11 828
2.Vj	39 022	838	7 822	7 447	2 171	9 785	6 555	11 851
3.Vj	39 157	837	7 830	7 457	2 189	9 805	6 634	11 861
4.Vj	39 286	836	7 844	7 472	2 206	9 831	6 690	11 878
2007 1.Vj	39 515	843	7 870	7 500	2 230	9 890	6 748	11 934
2.Vj	39 653	849	7 894	7 525	2 214	9 937	6 796	11 964
3.Vj	39 790	852	7 927	7 559	2 204	9 979	6 835	11 993
4.Vj	39 956	853	7 959	7 592	2 201	10 013	6 897	12 032
2008 1.Vj	40 135	857	8 010	7 644	2 199	10 032	6 971	12 066
2.Vj	40 252	856	8 041	7 676	2 193	10 038	7 015	12 108
3.Vj	40 341	859	8 045	7 683	2 191	10 049	7 036	12 160
4.Vj	40 375	864	8 024	7 663	2 190	10 063	7 014	12 220
2009 1.Vj	40 323	864	7 954	7 597	2 195	10 074	6 960	12 276
2.Vj	40 281	865	7 864	7 507	2 199	10 088	6 918	12 347
3.Vj	40 236	866	7 763	7 406	2 201	10 085	6 899	12 422
4.Vj	40 209	864	7 678	7 321	2 204	10 086	6 898	12 480
Veränderung gegenüber dem Vorquartal in %								
2005 1.Vj	- 0,1	- 0,8	- 0,4	- 0,4	- 0,9	- 0,2	- 0,0	0,3
2.Vj	- 0,2	- 0,8	- 0,5	- 0,5	- 1,0	- 0,3	- 0,1	0,4
3.Vj	0,1	- 0,5	- 0,4	- 0,4	- 0,2	0,0	0,4	0,5
4.Vj	0,2	0,0	- 0,2	- 0,2	- 0,2	0,1	0,8	0,3
2006 1.Vj	- 0,1	- 1,1	- 0,4	- 0,4	- 1,0	- 0,2	0,9	- 0,1
2.Vj	0,4	- 0,2	0,0	0,0	1,0	0,2	1,4	0,2
3.Vj	0,3	- 0,1	0,1	0,1	0,8	0,2	1,2	0,1
4.Vj	0,3	- 0,1	0,2	0,2	0,8	0,3	0,8	0,1
2007 1.Vj	0,6	0,8	0,3	0,4	1,1	0,6	0,9	0,5
2.Vj	0,3	0,7	0,3	0,3	- 0,7	0,5	0,7	0,3
3.Vj	0,3	0,4	0,4	0,5	- 0,5	0,4	0,6	0,2
4.Vj	0,4	0,1	0,4	0,4	- 0,1	0,3	0,9	0,3
2008 1.Vj	0,4	0,5	0,6	0,7	- 0,1	0,2	1,1	0,3
2.Vj	0,3	- 0,1	0,4	0,4	- 0,3	0,1	0,6	0,3
3.Vj	0,2	0,4	0,0	0,1	- 0,1	0,1	0,3	0,4
4.Vj	0,1	0,6	- 0,3	- 0,3	- 0,0	0,1	- 0,3	0,5
2009 1.Vj	- 0,1	0,0	- 0,9	- 0,9	0,2	0,1	- 0,8	0,5
2.Vj	- 0,1	0,1	- 1,1	- 1,2	0,2	0,1	- 0,6	0,6
3.Vj	- 0,1	0,1	- 1,3	- 1,3	0,1	- 0,0	- 0,3	0,6
4.Vj	- 0,1	- 0,2	- 1,1	- 1,1	0,1	0,0	- 0,0	0,5

3.2.6 Arbeitnehmer

Saisonbereinigte Ergebnisse nach BV4.1

Vierteljahr	Insgesamt	Land- und Forstwirtschaft, Fischerei	Produzierendes Gewerbe ohne Baugewerbe		Baugewerbe	Handel, Gastgewerbe und Verkehr	Finanzierung, Vermietung und Unternehmensdienstleister	Öffentliche und private Dienstleister
			zusammen	darunter: Verarbeitendes Gewerbe				
	1	2	3	4	5	6	7	8
1000 Personen								
2005 1.Vj	34 515	445	7 620	7 240	1 770	8 538	5 404	10 738
2.Vj	34 432	440	7 576	7 198	1 739	8 506	5 402	10 768
3.Vj	34 457	438	7 540	7 163	1 729	8 510	5 426	10 814
4.Vj	34 513	440	7 517	7 141	1 720	8 526	5 469	10 840
2006 1.Vj	34 488	434	7 485	7 110	1 698	8 521	5 509	10 840
2.Vj	34 636	435	7 486	7 113	1 719	8 551	5 581	10 864
3.Vj	34 763	436	7 495	7 123	1 735	8 576	5 648	10 872
4.Vj	34 881	437	7 510	7 139	1 750	8 602	5 698	10 885
2007 1.Vj	35 089	442	7 546	7 177	1 768	8 649	5 760	10 924
2.Vj	35 217	445	7 574	7 206	1 755	8 692	5 809	10 942
3.Vj	35 349	446	7 611	7 244	1 746	8 733	5 849	10 965
4.Vj	35 514	447	7 646	7 280	1 744	8 769	5 912	10 996
2008 1.Vj	35 694	450	7 690	7 325	1 747	8 798	5 978	11 031
2.Vj	35 812	449	7 723	7 359	1 741	8 802	6 025	11 073
3.Vj	35 911	451	7 730	7 369	1 740	8 819	6 050	11 121
4.Vj	35 955	455	7 712	7 353	1 740	8 838	6 033	11 177
2009 1.Vj	35 914	457	7 652	7 294	1 741	8 854	5 984	11 226
2.Vj	35 874	462	7 565	7 208	1 746	8 879	5 939	11 285
3.Vj	35 821	464	7 467	7 111	1 748	8 879	5 914	11 349
4.Vj	35 790	466	7 385	7 029	1 750	8 884	5 907	11 399
Veränderung gegenüber dem Vorquartal in %								
2005 1.Vj	- 0,3	- 1,8	- 0,5	- 0,5	- 1,6	- 0,4	- 0,0	0,2
2.Vj	- 0,2	- 1,1	- 0,6	- 0,6	- 1,8	- 0,4	- 0,0	0,3
3.Vj	0,1	- 0,5	- 0,5	- 0,5	- 0,6	0,0	0,4	0,4
4.Vj	0,2	0,5	- 0,3	- 0,3	- 0,5	0,2	0,8	0,2
2006 1.Vj	- 0,1	- 1,4	- 0,4	- 0,4	- 1,3	- 0,1	0,7	0,0
2.Vj	0,4	0,2	0,0	0,0	1,2	0,4	1,3	0,2
3.Vj	0,4	0,2	0,1	0,1	0,9	0,3	1,2	0,1
4.Vj	0,3	0,2	0,2	0,2	0,9	0,3	0,9	0,1
2007 1.Vj	0,6	1,1	0,5	0,5	1,0	0,5	1,1	0,4
2.Vj	0,4	0,7	0,4	0,4	- 0,7	0,5	0,9	0,2
3.Vj	0,4	0,2	0,5	0,5	- 0,5	0,5	0,7	0,2
4.Vj	0,5	0,2	0,5	0,5	- 0,1	0,4	1,1	0,3
2008 1.Vj	0,5	0,7	0,6	0,6	0,2	0,3	1,1	0,3
2.Vj	0,3	- 0,2	0,4	0,5	- 0,3	0,0	0,8	0,4
3.Vj	0,3	0,4	0,1	0,1	- 0,1	0,2	0,4	0,4
4.Vj	0,1	0,9	- 0,2	- 0,2	0,0	0,2	- 0,3	0,5
2009 1.Vj	- 0,1	0,4	- 0,8	- 0,8	0,1	0,2	- 0,8	0,4
2.Vj	- 0,1	1,1	- 1,1	- 1,2	0,3	0,3	- 0,8	0,5
3.Vj	- 0,1	0,4	- 1,3	- 1,3	0,1	0,0	- 0,4	0,6
4.Vj	- 0,1	0,4	- 1,1	- 1,2	0,1	0,1	- 0,1	0,4

3.2.7 Geleistete Arbeitsstunden der Erwerbstätigen *)

Saison- und kalenderbereinigte Ergebnisse nach BV4.1

Vierteljahr	Insgesamt	Land- und Forstwirtschaft, Fischerei	Produzierendes Gewerbe ohne Baugewerbe		Baugewerbe	Handel, Gastgewerbe und Verkehr	Finanzierung, Vermietung und Unter- nehmens- dienstleister	Öffentliche und private Dienstleister
			zusammen	darunter: Verarbeiten- des Gewerbe				
	1	2	3	4	5	6	7	8
Mill. Stunden								
2005 1.Vj	13 891	380	2 889	2 743	888	3 479	2 256	4 002
2.Vj	13 883	379	2 878	2 735	877	3 475	2 260	4 013
3.Vj	13 858	375	2 867	2 724	872	3 466	2 261	4 016
4.Vj	13 860	373	2 848	2 705	881	3 461	2 273	4 022
2006 1.Vj	13 851	368	2 844	2 702	869	3 455	2 293	4 019
2.Vj	13 936	366	2 856	2 712	902	3 459	2 327	4 024
3.Vj	14 010	365	2 865	2 723	918	3 470	2 365	4 025
4.Vj	14 093	365	2 887	2 746	921	3 488	2 394	4 033
2007 1.Vj	14 168	368	2 881	2 743	933	3 514	2 416	4 051
2.Vj	14 218	372	2 898	2 757	924	3 528	2 435	4 061
3.Vj	14 266	375	2 898	2 758	923	3 545	2 451	4 074
4.Vj	14 342	377	2 933	2 793	920	3 554	2 475	4 082
2008 1.Vj	14 427	377	2 954	2 814	924	3 567	2 507	4 097
2.Vj	14 435	377	2 939	2 800	916	3 573	2 522	4 113
3.Vj	14 407	377	2 905	2 769	912	3 566	2 523	4 123
4.Vj	14 260	377	2 788	2 655	915	3 551	2 497	4 136
2009 1.Vj	14 105	377	2 707	2 575	910	3 518	2 458	4 135
2.Vj	13 948	375	2 620	2 478	907	3 488	2 425	4 146
3.Vj	13 896	372	2 570	2 441	898	3 483	2 406	4 159
4.Vj	13 946	373	2 579	2 450	893	3 493	2 411	4 200
Veränderung gegenüber dem Vorquartal in %								
2005 1.Vj	- 0,0	- 0,6	- 0,0	- 0,1	0,1	- 0,1	0,4	- 0,1
2.Vj	- 0,1	- 0,4	- 0,4	- 0,3	- 1,2	- 0,1	0,2	0,3
3.Vj	- 0,2	- 1,0	- 0,4	- 0,4	- 0,5	- 0,3	0,0	0,1
4.Vj	0,0	- 0,5	- 0,6	- 0,7	0,9	- 0,2	0,6	0,1
2006 1.Vj	- 0,1	- 1,4	- 0,1	- 0,1	- 1,3	- 0,2	0,9	- 0,1
2.Vj	0,6	- 0,6	0,4	0,4	3,8	0,1	1,5	0,1
3.Vj	0,5	- 0,2	0,3	0,4	1,7	0,3	1,6	0,0
4.Vj	0,6	0,1	0,8	0,8	0,4	0,5	1,2	0,2
2007 1.Vj	0,5	0,9	- 0,2	- 0,1	1,3	0,7	0,9	0,4
2.Vj	0,4	1,0	0,6	0,5	- 1,0	0,4	0,8	0,2
3.Vj	0,3	0,9	0,0	0,0	- 0,1	0,5	0,6	0,3
4.Vj	0,5	0,4	1,2	1,3	- 0,3	0,2	1,0	0,2
2008 1.Vj	0,6	0,2	0,7	0,8	0,4	0,4	1,3	0,4
2.Vj	0,1	- 0,2	- 0,5	- 0,5	- 0,9	0,2	0,6	0,4
3.Vj	- 0,2	0,1	- 1,1	- 1,1	- 0,4	- 0,2	0,0	0,2
4.Vj	- 1,0	0,0	- 4,0	- 4,1	0,3	- 0,4	- 1,0	0,3
2009 1.Vj	- 1,1	- 0,1	- 2,9	- 3,0	- 0,5	- 0,9	- 1,6	- 0,0
2.Vj	- 1,1	- 0,4	- 3,2	- 3,8	- 0,3	- 0,8	- 1,3	0,3
3.Vj	- 0,4	- 0,9	- 1,9	- 1,5	- 1,0	- 0,2	- 0,8	0,3
4.Vj	0,4	0,3	0,4	0,4	- 0,6	0,3	0,2	1,0

*) Quelle für Arbeitsstunden: Institut für Arbeitsmarkt- und Berufsforschung (IAB) der Bundesagentur für Arbeit (BA), Nürnberg.

3.2.8 Geleistete Arbeitsstunden der Arbeitnehmer *)

Saison- und kalenderbereinigte Ergebnisse nach BV4.1

Vierteljahr	Insgesamt	Land- und Forstwirtschaft, Fischerei	Produzierendes Gewerbe ohne Baugewerbe		Baugewerbe	Handel, Gastgewerbe und Verkehr	Finanzierung, Vermietung und Unter- nehmens- dienstleister	Öffentliche und private Dienstleister
			zusammen	darunter: Verarbeiten- des Gewerbe				
	1	2	3	4	5	6	7	8
Mill. Stunden								
2005 1.Vj	11 654	161	2 714	2 569	657	2 772	1 811	3 545
2.Vj	11 634	159	2 701	2 558	637	2 766	1 817	3 550
3.Vj	11 604	157	2 688	2 546	630	2 759	1 819	3 550
4.Vj	11 605	158	2 668	2 526	631	2 757	1 829	3 555
2006 1.Vj	11 608	156	2 665	2 524	625	2 758	1 845	3 558
2.Vj	11 692	157	2 676	2 534	655	2 767	1 872	3 563
3.Vj	11 767	158	2 686	2 545	672	2 780	1 905	3 564
4.Vj	11 838	158	2 709	2 569	677	2 795	1 931	3 569
2007 1.Vj	11 902	160	2 708	2 569	684	2 815	1 953	3 579
2.Vj	11 950	162	2 727	2 587	680	2 829	1 974	3 584
3.Vj	11 990	163	2 729	2 589	677	2 844	1 989	3 591
4.Vj	12 064	164	2 764	2 625	676	2 854	2 013	3 597
2008 1.Vj	12 152	164	2 783	2 644	675	2 872	2 042	3 611
2.Vj	12 161	163	2 768	2 629	667	2 880	2 057	3 627
3.Vj	12 142	164	2 736	2 601	664	2 876	2 061	3 636
4.Vj	12 001	163	2 622	2 489	665	2 864	2 038	3 646
2009 1.Vj	11 846	164	2 544	2 413	667	2 831	1 999	3 642
2.Vj	11 697	164	2 460	2 318	661	2 815	1 965	3 646
3.Vj	11 639	162	2 413	2 283	652	2 804	1 944	3 655
4.Vj	11 691	164	2 424	2 295	646	2 820	1 947	3 692
Veränderung gegenüber dem Vorquartal in %								
2005 1.Vj	- 0,2	- 1,1	- 0,2	- 0,2	- 0,2	- 0,3	0,5	- 0,3
2.Vj	- 0,2	- 1,2	- 0,5	- 0,4	- 3,0	- 0,2	0,3	0,1
3.Vj	- 0,3	- 0,9	- 0,5	- 0,5	- 1,1	- 0,3	0,1	- 0,0
4.Vj	0,0	0,4	- 0,7	- 0,8	0,3	- 0,1	0,6	0,1
2006 1.Vj	0,0	- 1,4	- 0,1	- 0,1	- 0,9	0,0	0,8	0,1
2.Vj	0,7	0,6	0,4	0,4	4,8	0,3	1,5	0,1
3.Vj	0,6	0,7	0,4	0,4	2,5	0,5	1,8	0,0
4.Vj	0,6	0,3	0,9	1,0	0,8	0,5	1,3	0,1
2007 1.Vj	0,5	1,2	- 0,1	0,0	1,0	0,7	1,2	0,3
2.Vj	0,4	1,4	0,7	0,7	- 0,6	0,5	1,1	0,1
3.Vj	0,3	0,4	0,1	0,1	- 0,4	0,5	0,8	0,2
4.Vj	0,6	0,3	1,3	1,4	- 0,1	0,4	1,2	0,2
2008 1.Vj	0,7	0,5	0,7	0,7	- 0,1	0,6	1,5	0,4
2.Vj	0,1	- 0,9	- 0,5	- 0,5	- 1,3	0,3	0,7	0,4
3.Vj	- 0,2	0,4	- 1,1	- 1,1	- 0,4	- 0,1	0,2	0,3
4.Vj	- 1,2	- 0,1	- 4,2	- 4,3	0,1	- 0,4	- 1,1	0,3
2009 1.Vj	- 1,3	0,1	- 3,0	- 3,0	0,4	- 1,1	- 1,9	- 0,1
2.Vj	- 1,3	- 0,0	- 3,3	- 3,9	- 1,0	- 0,6	- 1,7	0,1
3.Vj	- 0,5	- 0,7	- 1,9	- 1,5	- 1,3	- 0,4	- 1,1	0,2
4.Vj	0,4	1,2	0,5	0,5	- 0,9	0,6	0,2	1,0

*) Quelle für Arbeitsstunden: Institut für Arbeitsmarkt- und Berufsforschung (IAB) der Bundesagentur für Arbeit (BA), Nürnberg.

3.3 Tabellen zur Verwendung des Bruttoinlandsprodukts

3.3.1 Verwendung des Bruttoinlandsprodukts in jeweiligen Preisen

Saison- und kalenderbereinigte Ergebnisse nach BV4.1

Vierteljahr		Brutto- inlands- produkt	Inländische Verwendung							Außen- beitrag 2)	Exporte 2)	Importe
			insgesamt	Konsumausgaben			Bruttoinvestitionen					
				zu- sammen	private Konsum- ausgaben	Konsum- ausgaben des Staates	zu- sammen	Brutto- anlage- investi- tionen	Vorrats- verände- rungen 1)			
		1	2	3	4	5	6	7	8	9	10	11
Mrd. EUR												
2005	1.Vj	553,87	524,30	432,68	328,31	103,98	91,47	95,60	- 3,51	29,91	220,42	189,12
	2.Vj	556,96	527,24	435,60	330,81	105,11	92,49	96,10	- 4,33	29,35	224,81	195,45
	3.Vj	560,38	531,09	438,17	333,19	105,34	93,52	96,85	- 3,19	28,43	232,37	203,19
	4.Vj	561,78	535,65	437,50	332,35	105,64	98,71	98,55	- 1,38	26,93	237,17	211,08
2006	1.Vj	569,51	542,22	442,71	336,79	106,32	100,36	99,82	- 0,32	27,04	247,87	220,56
	2.Vj	576,51	547,14	443,75	337,92	106,07	103,44	104,66	0,17	27,73	256,99	227,67
	3.Vj	583,16	548,83	445,38	338,94	106,70	103,64	107,24	- 1,74	31,65	265,97	233,29
	4.Vj	593,55	551,85	450,19	343,15	107,51	102,18	110,01	- 13,31	45,33	276,82	237,31
2007	1.Vj	597,71	557,05	448,84	341,20	108,14	109,09	112,25	- 1,62	37,46	277,84	239,00
	2.Vj	604,04	561,30	451,06	342,87	108,31	109,88	112,64	- 1,39	41,20	282,50	241,27
	3.Vj	612,61	566,86	454,23	345,08	109,22	112,35	114,38	- 2,22	45,85	285,81	240,37
	4.Vj	617,90	570,73	457,18	347,36	110,15	113,14	116,36	- 4,89	49,13	293,32	246,72
2008	1.Vj	626,34	577,91	461,65	350,68	111,09	115,69	118,58	- 2,72	47,80	301,04	254,63
	2.Vj	627,79	583,36	464,16	351,66	112,74	117,91	120,30	- 0,62	44,00	304,21	259,78
	3.Vj	622,80	586,30	466,96	353,54	113,23	119,58	119,38	1,20	35,31	297,21	261,20
	4.Vj	615,32	588,11	468,03	352,41	114,82	120,54	117,16	3,64	29,15	280,75	248,81
2009	1.Vj	603,51	581,74	470,55	353,54	116,55	112,45	107,46	0,41	22,94	245,03	225,50
	2.Vj	598,73	576,93	473,70	355,44	117,60	99,06	109,18	- 4,55	21,61	243,16	219,70
	3.Vj	600,08	574,50	472,86	353,29	119,48	102,94	108,19	- 5,02	23,18	237,24	214,60
	4.Vj	602,72	567,49	472,15	352,54	119,60	96,76	106,04	- 9,72	39,24	258,31	213,67
Veränderung gegenüber dem Vorquartal												
		in %						in Mrd. EUR			in %	
2005	1.Vj	0,7	0,1	0,4	0,3	0,2	- 2,0	0,8	- 1,23	2,85	2,7	1,2
	2.Vj	0,6	0,6	0,7	0,8	1,1	1,1	0,5	- 0,82	- 0,56	2,0	3,3
	3.Vj	0,6	0,7	0,6	0,7	0,2	1,1	0,8	1,14	- 0,92	3,4	4,0
	4.Vj	0,2	0,9	- 0,2	- 0,3	0,3	5,5	1,8	1,81	- 1,50	2,1	3,9
2006	1.Vj	1,4	1,2	1,2	1,3	0,6	1,7	1,3	1,06	0,11	4,5	4,5
	2.Vj	1,2	0,9	0,2	0,3	- 0,2	3,1	4,8	0,49	0,69	3,7	3,2
	3.Vj	1,2	0,3	0,4	0,3	0,6	0,2	2,5	- 1,91	3,92	3,5	2,5
	4.Vj	1,8	0,6	1,1	1,2	0,8	- 1,4	2,6	- 11,57	13,68	4,1	1,7
2007	1.Vj	0,7	0,9	- 0,3	- 0,6	0,6	6,8	2,0	11,69	- 7,87	0,4	0,7
	2.Vj	1,1	0,8	0,5	0,5	0,2	0,7	0,3	0,23	3,74	1,7	0,9
	3.Vj	1,4	1,0	0,7	0,6	0,8	2,2	1,5	- 0,83	4,65	1,2	- 0,4
	4.Vj	0,9	0,7	0,6	0,7	0,9	0,7	1,7	- 2,67	3,28	2,6	2,6
2008	1.Vj	1,4	1,3	1,0	1,0	0,9	2,3	1,9	2,17	- 1,33	2,6	3,2
	2.Vj	0,2	0,9	0,5	0,3	1,5	1,9	1,5	2,10	- 3,80	1,1	2,0
	3.Vj	- 0,8	0,5	0,6	0,5	0,4	1,4	- 0,8	1,82	- 8,69	- 2,3	0,5
	4.Vj	- 1,2	0,3	0,2	- 0,3	1,4	0,8	- 1,9	2,44	- 6,16	- 5,5	- 4,7
2009	1.Vj	- 1,9	- 1,1	0,5	0,3	1,5	- 6,7	- 8,3	- 3,23	- 6,21	- 12,7	- 9,4
	2.Vj	- 0,8	- 0,8	0,7	0,5	0,9	- 11,9	1,6	- 4,96	- 1,33	- 0,8	- 2,6
	3.Vj	0,2	- 0,4	- 0,2	- 0,6	1,6	3,9	- 0,9	- 0,47	1,57	- 2,4	- 2,3
	4.Vj	0,4	- 1,2	- 0,2	- 0,2	0,1	- 6,0	- 2,0	- 4,70	16,06	8,9	- 0,4

1) Einschl. Nettozugang an Wertsachen; im 4. Vierteljahr 2006 negativ beeinflusst durch Gegenbuchung zum Außenbeitrag. – 2) Im 4. Vierteljahr 2006 durch Nachmeldungen positiv beeinflusst.

3.3.2 Verwendung des Bruttoinlandsprodukts, preisbereinigt

Saison- und kalenderbereinigte Ergebnisse nach BV4.1

Vierteljahr	Bruttoinlandsprodukt	Inländische Verwendung							Außenbeitrag 2)	Exporte 2)	Importe
		insgesamt	Konsumausgaben			Bruttoinvestitionen					
			zusammen	private Konsumausgaben	Konsumausgaben des Staates	zusammen	Bruttoanlageinvestitionen	Vorratsveränderungen 1)			
	1	2	3	4	5	6	7	8	9	10	11

Kettenindex (2000 = 100)

2005	1.Vj	101,98	97,31	101,46	101,53	101,26	81,66	88,86	X	X	129,24	114,52
	2.Vj	102,40	97,41	101,71	101,56	102,47	82,38	89,40	X	X	132,13	117,61
	3.Vj	102,92	97,87	101,93	101,98	102,22	83,12	90,31	X	X	136,45	121,45
	4.Vj	103,19	98,48	101,51	101,35	102,55	87,46	91,97	X	X	138,50	124,79
2006	1.Vj	104,34	99,35	102,45	102,46	102,84	88,63	93,14	X	X	144,24	129,42
	2.Vj	105,65	100,25	102,68	102,79	102,53	91,46	97,42	X	X	148,75	132,97
	3.Vj	106,70	100,18	102,95	102,82	103,39	90,83	99,01	X	X	153,60	135,52
	4.Vj	107,98	100,37	103,73	103,81	103,89	88,82	101,02	X	X	159,78	138,17
2007	1.Vj	107,98	100,76	103,01	102,64	104,59	93,45	101,88	X	X	160,04	139,34
	2.Vj	108,64	101,04	103,16	102,75	104,60	93,48	101,62	X	X	162,60	140,82
	3.Vj	109,48	101,54	103,35	102,82	104,92	95,49	103,10	X	X	164,75	141,33
	4.Vj	110,23	101,55	103,36	102,74	105,40	95,25	104,55	X	X	168,75	143,05
2008	1.Vj	111,24	102,27	103,63	103,05	105,88	96,96	106,33	X	X	172,53	146,03
	2.Vj	111,20	102,46	103,59	102,59	106,85	97,98	107,40	X	X	173,72	148,06
	3.Vj	110,27	102,71	103,93	102,85	107,16	98,92	106,23	X	X	169,79	148,55
	4.Vj	108,44	102,99	104,21	102,68	108,09	100,36	104,36	X	X	161,36	145,46
2009	1.Vj	104,34	101,96	104,95	103,27	109,00	93,91	96,03	X	X	143,57	137,15
	2.Vj	105,00	101,28	105,45	103,89	109,70	83,57	97,99	X	X	143,80	134,47
	3.Vj	104,60	100,78	104,99	103,18	110,96	86,43	97,38	X	X	141,15	133,41
	4.Vj	104,96	99,67	104,37	102,61	111,06	82,09	95,17	X	X	151,40	132,00

Veränderung gegenüber dem Vorquartal

		in %					Wachstumsbeitrag 3)			in %		
2005	1.Vj	0,5	-0,2	0,2	0,0	0,1	-2,1	1,0	-0,6	0,6	2,4	1,0
	2.Vj	0,4	0,1	0,2	0,0	1,2	0,9	0,6	0,0	0,0	2,2	2,7
	3.Vj	0,5	0,5	0,2	0,4	-0,2	0,9	1,0	-0,1	0,2	3,3	3,3
	4.Vj	0,3	0,6	-0,4	-0,6	0,3	5,2	1,8	0,6	-0,4	1,5	2,8
2006	1.Vj	1,1	0,9	0,9	1,1	0,3	1,3	1,3	0,0	0,3	4,1	3,7
	2.Vj	1,3	0,9	0,2	0,3	-0,3	3,2	4,6	-0,2	0,4	3,1	2,7
	3.Vj	1,0	-0,1	0,3	0,0	0,8	-0,7	1,6	-0,4	0,7	3,3	1,9
	4.Vj	1,2	0,2	0,8	1,0	0,5	-2,2	2,0	-0,8	1,0	4,0	2,0
2007	1.Vj	0,0	0,4	-0,7	-1,1	0,7	5,2	0,9	0,7	-0,2	0,2	0,8
	2.Vj	0,6	0,3	0,1	0,1	0,0	0,0	-0,3	0,0	0,3	1,6	1,1
	3.Vj	0,8	0,5	0,2	0,1	0,3	2,2	1,5	0,1	0,5	1,3	0,4
	4.Vj	0,7	0,0	0,0	-0,1	0,5	-0,3	1,4	-0,3	0,7	2,4	1,2
2008	1.Vj	0,9	0,7	0,3	0,3	0,5	1,8	1,7	0,0	0,3	2,2	2,1
	2.Vj	-0,0	0,2	-0,0	-0,4	0,9	1,1	1,0	0,0	-0,3	0,7	1,4
	3.Vj	-0,8	0,2	0,3	0,3	0,3	1,0	-1,1	0,4	-1,2	-2,3	0,3
	4.Vj	-1,7	0,3	0,3	-0,2	0,9	1,5	-1,8	0,6	-1,5	-5,0	-2,1
2009	1.Vj	-3,8	-1,0	0,7	0,6	0,8	-6,4	-8,0	0,2	-2,7	-11,0	-5,7
	2.Vj	0,6	-0,7	0,5	0,6	0,6	-11,0	2,0	-2,5	0,9	0,2	-2,0
	3.Vj	-0,4	-0,5	-0,4	-0,7	1,1	3,4	-0,6	0,7	-0,5	-1,8	-0,8
	4.Vj	0,3	-1,1	-0,6	-0,6	0,1	-5,0	-2,3	-0,5	3,4	7,3	-1,1

1) Einschl. Nettozugang an Wertsachen; im 4. Vierteljahr 2006 negativ beeinflusst durch Gegenbuchung zum Außenbeitrag. – 2) Im 4. Vierteljahr 2006 durch Nachmeldungen positiv beeinflusst. – 3) Wachstumsbeitrag zum Bruttoinlandsprodukt in Prozentpunkten.

3.3.3 Konsum in jeweiligen Preisen

Saison- und kalenderbereinigte Ergebnisse nach BV4.1

Vierteljahr	Insgesamt	Konsumausgaben (Ausgabenkonzept)				Konsum (Verbrauchskonzept)		Nachrichtlich
		Private Konsumausgaben		Konsumausgaben des Staates		Individual- konsum	Kollektiv- konsum	Private Konsum- ausgaben je Einwohner
		zusammen	darunter: private Haushalte	zusammen	darunter: Individual- konsum			
	1	2	3	4	5	6	7	8
Mrd. EUR					EUR			
2005 1.Vj	432,68	328,31	318,98	103,98	60,95	389,26	43,03	3 980
2.Vj	435,60	330,81	321,60	105,11	61,72	392,31	43,39	4 011
3.Vj	438,17	333,19	324,15	105,34	61,89	394,94	43,46	4 041
4.Vj	437,50	332,35	323,31	105,64	62,52	394,44	43,11	4 031
2006 1.Vj	442,71	336,79	327,83	106,32	62,88	399,33	43,44	4 087
2.Vj	443,75	337,92	328,88	106,07	63,07	400,68	43,00	4 102
3.Vj	445,38	338,94	329,94	106,70	63,35	402,13	43,35	4 116
4.Vj	450,19	343,15	334,14	107,51	63,83	406,72	43,68	4 169
2007 1.Vj	448,84	341,20	332,07	108,14	64,33	405,27	43,81	4 146
2.Vj	451,06	342,87	333,89	108,31	64,35	407,27	43,96	4 167
3.Vj	454,23	345,08	335,87	109,22	65,25	410,19	43,96	4 196
4.Vj	457,18	347,36	338,34	110,15	65,57	412,81	44,58	4 225
2008 1.Vj	461,65	350,68	341,52	111,09	65,60	416,29	45,49	4 267
2.Vj	464,16	351,66	342,33	112,74	66,57	418,08	46,18	4 281
3.Vj	466,96	353,54	344,14	113,23	66,70	420,33	46,53	4 306
4.Vj	468,03	352,41	342,70	114,82	67,62	420,48	47,20	4 296
2009 1.Vj	470,55	353,54	343,77	116,55	68,97	422,69	47,58	4 314
2.Vj	473,70	355,44	345,44	117,60	69,52	425,27	48,09	4 341
3.Vj	472,86	353,29	343,30	119,48	70,66	424,19	48,81	4 318
4.Vj	472,15	352,54	342,33	119,60	71,18	423,75	48,41	4 313
Veränderung gegenüber dem Vorquartal in %								
2005 1.Vj	0,4	0,3	0,3	0,2	2,2	0,6	− 2,4	0,3
2.Vj	0,7	0,8	0,8	1,1	1,3	0,8	0,8	0,8
3.Vj	0,6	0,7	0,8	0,2	0,3	0,7	0,2	0,7
4.Vj	− 0,2	− 0,3	− 0,3	0,3	1,0	− 0,1	− 0,8	− 0,2
2006 1.Vj	1,2	1,3	1,4	0,6	0,6	1,2	0,8	1,4
2.Vj	0,2	0,3	0,3	− 0,2	0,3	0,3	− 1,0	0,4
3.Vj	0,4	0,3	0,3	0,6	0,4	0,4	0,8	0,3
4.Vj	1,1	1,2	1,3	0,8	0,8	1,1	0,8	1,3
2007 1.Vj	− 0,3	− 0,6	− 0,6	0,6	0,8	− 0,4	0,3	− 0,6
2.Vj	0,5	0,5	0,5	0,2	0,0	0,5	0,3	0,5
3.Vj	0,7	0,6	0,6	0,8	1,4	0,7	0,0	0,7
4.Vj	0,6	0,7	0,7	0,9	0,5	0,6	1,4	0,7
2008 1.Vj	1,0	1,0	0,9	0,9	0,0	0,8	2,0	1,0
2.Vj	0,5	0,3	0,2	1,5	1,5	0,4	1,5	0,3
3.Vj	0,6	0,5	0,5	0,4	0,2	0,5	0,8	0,6
4.Vj	0,2	− 0,3	− 0,4	1,4	1,4	0,0	1,4	− 0,2
2009 1.Vj	0,5	0,3	0,3	1,5	2,0	0,5	0,8	0,4
2.Vj	0,7	0,5	0,5	0,9	0,8	0,6	1,1	0,6
3.Vj	− 0,2	− 0,6	− 0,6	1,6	1,6	− 0,3	1,5	− 0,5
4.Vj	− 0,2	− 0,2	− 0,3	0,1	0,7	− 0,1	− 0,8	− 0,1

3.3.4 Konsum, preisbereinigt

Saison- und kalenderbereinigte Ergebnisse nach BV4.1

Vierteljahr	Insgesamt	Konsumausgaben (Ausgabenkonzept)				Konsum (Verbrauchskonzept)		
		Private Konsumausgaben		Konsumausgaben des Staates		Individual- konsum	Kollektiv- konsum	
		zusammen	darunter: private Haushalte	zusammen	darunter: Individual- konsum			
	1	2	3	4	5	6	7	
Kettenindex (2000 = 100)								
2005	1.Vj	101,46	101,53	101,58	101,26	104,15	101,95	97,41
	2.Vj	101,71	101,56	101,63	102,47	105,85	102,19	97,97
	3.Vj	101,93	101,98	102,05	102,22	105,59	102,54	97,74
	4.Vj	101,51	101,35	101,38	102,55	107,19	102,17	96,39
2006	1.Vj	102,45	102,46	102,58	102,84	106,76	103,08	97,62
	2.Vj	102,68	102,79	102,91	102,53	107,21	103,41	96,31
	3.Vj	102,95	102,82	102,96	103,39	107,72	103,52	97,62
	4.Vj	103,73	103,81	104,00	103,89	107,92	104,37	98,50
2007	1.Vj	103,01	102,64	102,75	104,59	109,28	103,61	98,31
	2.Vj	103,16	102,75	102,86	104,60	109,30	103,76	98,33
	3.Vj	103,35	102,82	102,92	104,92	110,92	104,03	96,93
	4.Vj	103,36	102,74	102,83	105,40	111,05	104,02	97,92
2008	1.Vj	103,63	103,05	103,13	105,88	111,13	104,29	98,87
	2.Vj	103,59	102,59	102,63	106,85	112,07	104,01	99,90
	3.Vj	103,93	102,85	102,88	107,16	112,01	104,27	100,69
	4.Vj	104,21	102,68	102,66	108,09	113,43	104,35	101,00
2009	1.Vj	104,95	103,27	103,28	109,00	114,73	105,00	101,48
	2.Vj	105,45	103,89	103,89	109,70	115,09	105,63	102,54
	3.Vj	104,99	103,18	103,16	110,96	116,24	105,21	103,96
	4.Vj	104,37	102,61	102,56	111,06	116,75	104,84	103,42
Veränderung gegenüber dem Vorquartal in %								
2005	1.Vj	0,2	0,0	0,1	0,1	2,1	0,3	− 2,5
	2.Vj	0,2	0,0	0,0	1,2	1,6	0,2	0,6
	3.Vj	0,2	0,4	0,4	− 0,2	− 0,2	0,3	− 0,2
	4.Vj	− 0,4	− 0,6	− 0,7	0,3	1,5	− 0,4	− 1,4
2006	1.Vj	0,9	1,1	1,2	0,3	− 0,4	0,9	1,3
	2.Vj	0,2	0,3	0,3	− 0,3	0,4	0,3	− 1,3
	3.Vj	0,3	0,0	0,0	0,8	0,5	0,1	1,4
	4.Vj	0,8	1,0	1,0	0,5	0,2	0,8	0,9
2007	1.Vj	− 0,7	− 1,1	− 1,2	0,7	1,3	− 0,7	− 0,2
	2.Vj	0,1	0,1	0,1	0,0	0,0	0,1	0,0
	3.Vj	0,2	0,1	0,1	0,3	1,5	0,3	− 1,4
	4.Vj	0,0	− 0,1	− 0,1	0,5	0,1	− 0,0	1,0
2008	1.Vj	0,3	0,3	0,3	0,5	0,1	0,3	1,0
	2.Vj	− 0,0	− 0,4	− 0,5	0,9	0,8	− 0,3	1,0
	3.Vj	0,3	0,3	0,2	0,3	− 0,1	0,2	0,8
	4.Vj	0,3	− 0,2	− 0,2	0,9	1,3	0,1	0,3
2009	1.Vj	0,7	0,6	0,6	0,8	1,1	0,6	0,5
	2.Vj	0,5	0,6	0,6	0,6	0,3	0,6	1,0
	3.Vj	− 0,4	− 0,7	− 0,7	1,1	1,0	− 0,4	1,4
	4.Vj	− 0,6	− 0,6	− 0,6	0,1	0,4	− 0,4	− 0,5

3.3.5 Bruttoanlageinvestitionen in jeweiligen Preisen

Saison- und kalenderbereinigte Ergebnisse nach BV4.1

Vierteljahr	Insgesamt	Ausrüstungsinvestitionen			Bauinvestitionen			Sonstige Anlagen 2)	
		zusammen	Maschinen u.Geräte 1)	Fahrzeuge	zusammen	Wohnbauten	Nichtwohnbauten		
	1	2	3	4	5	6	7	8	
Mrd. EUR									
2005	1.Vj	95,60	39,14	27,08	12,14	49,71	28,81	20,90	6,26
	2.Vj	96,10	39,31	27,79	11,81	50,51	29,12	21,39	6,31
	3.Vj	96,85	40,04	28,16	11,99	50,94	29,40	21,54	6,37
	4.Vj	98,55	41,38	29,11	12,50	51,55	29,73	21,83	6,42
2006	1.Vj	99,82	42,65	29,78	13,05	49,44	28,99	20,45	6,53
	2.Vj	104,66	44,11	30,01	14,13	54,68	31,72	22,96	6,62
	3.Vj	107,24	44,73	30,26	14,53	56,19	32,62	23,57	6,67
	4.Vj	110,01	45,68	31,06	14,81	57,73	33,49	24,23	6,73
2007	1.Vj	112,25	47,25	32,16	15,15	57,96	33,41	24,55	6,77
	2.Vj	112,64	48,62	32,92	15,43	57,39	33,09	24,30	6,84
	3.Vj	114,38	49,36	34,15	15,14	58,08	33,36	24,72	6,89
	4.Vj	116,36	50,53	35,24	15,20	58,81	33,56	25,25	6,94
2008	1.Vj	118,58	51,08	35,20	15,18	60,57	34,27	26,30	6,97
	2.Vj	120,30	51,72	36,11	14,85	61,23	34,35	26,88	6,99
	3.Vj	119,38	50,74	35,57	15,79	61,37	34,25	27,11	6,99
	4.Vj	117,16	48,42	34,86	15,35	61,15	34,14	27,01	6,96
2009	1.Vj	107,46	41,62	60,30	33,86	26,44	6,84
	2.Vj	109,18	40,71	61,17	34,20	26,96	6,83
	3.Vj	108,19	39,29	61,53	34,50	27,04	6,82
	4.Vj	106,04	37,02	61,71	34,71	27,00	6,81
Veränderung gegenüber dem Vorquartal in %									
2005	1.Vj	0,8	1,2	0,3	1,6	- 0,7	- 1,0	- 0,3	0,5
	2.Vj	0,5	0,4	2,6	- 2,7	1,6	1,1	2,3	0,8
	3.Vj	0,8	1,9	1,3	1,5	0,9	1,0	0,7	1,0
	4.Vj	1,8	3,3	3,4	4,3	1,2	1,1	1,3	0,8
2006	1.Vj	1,3	3,1	2,3	4,4	- 4,1	- 2,5	- 6,3	1,7
	2.Vj	4,8	3,4	0,8	8,3	10,6	9,4	12,3	1,4
	3.Vj	2,5	1,4	0,8	2,8	2,8	2,8	2,7	0,8
	4.Vj	2,6	2,1	2,6	1,9	2,7	2,7	2,8	0,9
2007	1.Vj	2,0	3,4	3,5	2,3	0,4	- 0,2	1,3	0,6
	2.Vj	0,3	2,9	2,4	1,8	- 1,0	- 1,0	- 1,0	1,0
	3.Vj	1,5	1,5	3,7	- 1,9	1,2	0,8	1,7	0,7
	4.Vj	1,7	2,4	3,2	0,4	1,3	0,6	2,1	0,7
2008	1.Vj	1,9	1,1	- 0,1	- 0,1	3,0	2,1	4,2	0,4
	2.Vj	1,5	1,3	2,6	- 2,2	1,1	0,2	2,2	0,3
	3.Vj	- 0,8	- 1,9	- 1,5	6,3	0,2	- 0,3	0,9	0,0
	4.Vj	- 1,9	- 4,6	- 2,0	- 2,8	- 0,4	- 0,3	- 0,4	- 0,4
2009	1.Vj	- 8,3	- 14,0	- 1,4	- 0,8	- 2,1	- 1,7
	2.Vj	1,6	- 2,2	1,4	1,0	2,0	- 0,1
	3.Vj	- 0,9	- 3,5	0,6	0,9	0,3	- 0,1
	4.Vj	- 2,0	- 5,8	0,3	0,6	- 0,1	- 0,1

1) Einschl. Textilien, Bekleidung, Leder-, Holz-, Kunststoff-, Glas-, Keramik- und Eisenwaren, Verlagserzeugnisse. – 2) Nutztiere und Nutzpflanzungen, immaterielle Anlagegüter, Grundstücksübertragungskosten für unbebauten Grund und Boden.

3.3.6 Bruttoanlageinvestitionen, preisbereinigt

Saison- und kalenderbereinigte Ergebnisse nach BV4.1

Vierteljahr	Insgesamt	Ausrüstungsinvestitionen			Bauinvestitionen			Sonstige Anlagen 2)	
		zusammen	Maschinen u.Geräte 1)	Fahrzeuge	zusammen	Wohnbauten	Nichtwohnbauten		
	1	2	3	4	5	6	7	8	
Kettenindex (2000 = 100)									
2005	1.Vj	88,86	95,89	92,10	106,22	80,71	80,43	81,68	113,61
	2.Vj	89,40	96,69	95,01	102,25	81,95	81,25	82,65	115,53
	3.Vj	90,31	98,68	96,89	103,73	82,84	82,16	83,51	117,32
	4.Vj	91,97	102,14	100,34	107,96	83,63	82,84	83,60	121,32
2006	1.Vj	93,14	105,66	103,31	112,22	79,60	80,27	79,33	125,16
	2.Vj	97,42	109,69	104,93	121,70	87,61	87,31	87,45	126,57
	3.Vj	99,01	111,37	106,25	124,56	88,66	88,46	88,79	128,06
	4.Vj	101,02	114,26	110,22	125,78	89,70	89,41	90,72	129,00
2007	1.Vj	101,88	117,93	114,23	127,39	88,02	87,14	89,59	130,76
	2.Vj	101,62	121,53	117,86	128,55	85,76	84,85	87,65	135,01
	3.Vj	103,10	124,04	123,25	125,48	86,08	84,79	88,39	137,06
	4.Vj	104,55	127,06	127,43	125,43	86,42	84,61	89,62	139,32
2008	1.Vj	106,33	128,61	127,49	125,28	88,55	86,02	91,76	140,46
	2.Vj	107,40	130,34	130,95	121,85	88,47	85,32	92,59	142,01
	3.Vj	106,23	128,00	129,39	129,66	87,83	84,37	92,16	144,16
	4.Vj	104,36	122,53	127,76	126,20	87,48	84,14	91,43	145,69
2009	1.Vj	96,03	106,08	86,34	83,50	90,85	146,40
	2.Vj	97,99	103,99	87,66	84,30	92,25	148,57
	3.Vj	97,38	100,42	88,22	84,94	92,87	151,69
	4.Vj	95,17	95,03	87,72	84,59	92,05	154,45
Veränderung gegenüber dem Vorquartal in %									
2005	1.Vj	1,0	1,5	1,1	1,7	− 0,8	− 1,2	0,5	1,7
	2.Vj	0,6	0,8	3,2	− 3,7	1,5	1,0	1,2	1,7
	3.Vj	1,0	2,1	2,0	1,4	1,1	1,1	1,0	1,5
	4.Vj	1,8	3,5	3,6	4,1	1,0	0,8	0,1	3,4
2006	1.Vj	1,3	3,4	3,0	3,9	− 4,8	− 3,1	− 5,1	3,2
	2.Vj	4,6	3,8	1,6	8,4	10,1	8,8	10,2	1,1
	3.Vj	1,6	1,5	1,3	2,4	1,2	1,3	1,5	1,2
	4.Vj	2,0	2,6	3,7	1,0	1,2	1,1	2,2	0,7
2007	1.Vj	0,9	3,2	3,6	1,3	− 1,9	− 2,5	− 1,2	1,4
	2.Vj	− 0,3	3,1	3,2	0,9	− 2,6	− 2,6	− 2,2	3,3
	3.Vj	1,5	2,1	4,6	− 2,4	0,4	− 0,1	0,8	1,5
	4.Vj	1,4	2,4	3,4	− 0,0	0,4	− 0,2	1,4	1,6
2008	1.Vj	1,7	1,2	0,0	− 0,1	2,5	1,7	2,4	0,8
	2.Vj	1,0	1,3	2,7	− 2,7	− 0,1	− 0,8	0,9	1,1
	3.Vj	− 1,1	− 1,8	− 1,2	6,4	− 0,7	− 1,1	− 0,5	1,5
	4.Vj	− 1,8	− 4,3	− 1,3	− 2,7	− 0,4	− 0,3	− 0,8	1,1
2009	1.Vj	− 8,0	− 13,4	− 1,3	− 0,8	− 0,6	0,5
	2.Vj	2,0	− 2,0	1,5	1,0	1,5	1,5
	3.Vj	− 0,6	− 3,4	0,6	0,8	0,7	2,1
	4.Vj	− 2,3	− 5,4	− 0,6	− 0,4	− 0,9	1,8

1) Einschl. Textilien, Bekleidung, Leder-, Holz-, Kunststoff-, Glas-, Keramik- und Eisenwaren, Verlagserzeugnisse. – 2) Nutztiere und Nutzpflanzungen, immaterielle Anlagegüter, Grundstücksübertragungskosten für unbebauten Grund und Boden.

3.3.7 Bruttoanlageinvestitionen des Staates in jeweiligen Preisen

Saison- und kalenderbereinigte Ergebnisse nach BV4.1

Vierteljahr	Insgesamt	Ausrüstungs- investitionen	Bauinvestitionen			Sonstige Anlagen 1)	Nachrichtlich Ausrüstungs- u. Nichtwohnbau- investitionen
			zusammen	Wohnbauten	Nicht- wohnbauten		
	1	2	3	4	5	6	7
Mrd. EUR							
2005 1.Vj	7,43	1,06	6,00	0,12	5,83	0,43	6,89
2.Vj	7,71	1,10	6,17	0,12	6,03	0,46	7,13
3.Vj	7,57	1,14	6,02	0,12	5,90	0,45	7,04
4.Vj	7,41	1,13	5,84	0,11	5,73	0,46	6,86
2006 1.Vj	7,05	1,17	5,51	0,11	5,31	0,46	6,48
2.Vj	8,14	1,17	6,53	0,12	6,41	0,45	7,58
3.Vj	8,40	1,18	6,78	0,13	6,61	0,45	7,79
4.Vj	8,68	1,24	7,13	0,13	6,86	0,45	8,10
2007 1.Vj	8,71	1,15	7,16	0,14	6,93	0,48	8,08
2.Vj	8,39	1,11	6,87	0,14	6,67	0,48	7,78
3.Vj	8,61	1,13	7,01	0,13	6,86	0,50	7,99
4.Vj	8,70	1,11	7,07	0,13	6,95	0,52	8,06
2008 1.Vj	9,00	1,19	7,32	0,13	7,17	0,49	8,36
2.Vj	9,25	1,23	7,52	0,14	7,38	0,50	8,61
3.Vj	9,30	1,23	7,52	0,14	7,44	0,49	8,67
4.Vj	9,53	1,25	7,69	0,14	7,62	0,47	8,87
2009 1.Vj	9,45	1,26	7,59	0,14	7,53	0,49	8,79
2.Vj	9,76	1,31	7,87	0,14	7,79	0,50	9,10
3.Vj	10,15	1,37	8,32	0,14	8,12	0,51	9,49
4.Vj	10,45	1,50	8,50	0,14	8,34	0,55	9,84
Veränderung gegenüber dem Vorquartal in %							
2005 1.Vj	- 1,2	0,0	- 1,5	9,1	- 2,3	- 2,3	- 2,0
2.Vj	3,8	3,8	2,8	0,0	3,4	7,0	3,5
3.Vj	- 1,8	3,6	- 2,4	0,0	- 2,2	- 2,2	- 1,3
4.Vj	- 2,1	- 0,9	- 3,0	- 8,3	- 2,9	2,2	- 2,6
2006 1.Vj	- 4,9	3,5	- 5,7	0,0	- 7,3	0,0	- 5,5
2.Vj	15,5	0,0	18,5	9,1	20,7	- 2,2	17,0
3.Vj	3,2	0,9	3,8	8,3	3,1	0,0	2,8
4.Vj	3,3	5,1	5,2	0,0	3,8	0,0	4,0
2007 1.Vj	0,3	- 7,3	0,4	7,7	1,0	6,7	- 0,2
2.Vj	- 3,7	- 3,5	- 4,1	0,0	- 3,8	0,0	- 3,7
3.Vj	2,6	1,8	2,0	- 7,1	2,8	4,2	2,7
4.Vj	1,0	- 1,8	0,9	0,0	1,3	4,0	0,9
2008 1.Vj	3,4	7,2	3,5	0,0	3,2	- 5,8	3,7
2.Vj	2,8	3,4	2,7	7,7	2,9	2,0	3,0
3.Vj	0,5	0,0	0,0	0,0	0,8	- 2,0	0,7
4.Vj	2,5	1,6	2,3	0,0	2,4	- 4,1	2,3
2009 1.Vj	- 0,8	0,8	- 1,3	0,0	- 1,2	4,3	- 0,9
2.Vj	3,3	4,0	3,7	0,0	3,5	2,0	3,5
3.Vj	4,0	4,6	5,7	0,0	4,2	2,0	4,3
4.Vj	3,0	9,5	2,2	0,0	2,7	7,8	3,7

1) Nutztiere und Nutzpflanzen, immaterielle Anlagegüter, Grundstücksübertragungskosten für unbebauten Grund und Boden.

3.3.8 Bruttoanlageinvestitionen des Staates, preisbereinigt

Saison- und kalenderbereinigte Ergebnisse nach BV4.1

Vierteljahr	Insgesamt	Ausrüstungs- investitionen	Bauinvestitionen			Sonstige Anlagen 1)	Nachrichtlich
			zusammen	Wohnbauten	Nicht- wohnbauten		Ausrüstungs- u. Nichtwohnbau- investitionen
	1	2	3	4	5	6	7
Kettenindex (2000 = 100)							
2005 1.Vj	83,59	99,62	78,62	62,85	79,03	119,39	81,35
2.Vj	85,98	104,49	80,97	62,28	81,44	130,87	84,48
3.Vj	83,62	109,55	79,31	64,09	79,68	130,12	83,11
4.Vj	80,80	106,91	76,54	61,68	76,91	136,14	80,82
2006 1.Vj	81,07	113,62	70,98	60,76	71,27	139,68	75,96
2.Vj	88,14	114,88	84,08	63,94	84,59	134,33	88,45
3.Vj	91,00	116,43	86,04	65,24	86,58	138,83	90,46
4.Vj	94,35	124,44	89,35	70,54	89,82	136,21	93,26
2007 1.Vj	93,42	114,10	87,54	69,24	88,02	145,53	90,92
2.Vj	87,56	111,18	82,24	68,45	82,57	151,60	85,83
3.Vj	90,19	115,98	83,24	65,28	83,70	158,16	87,72
4.Vj	90,53	114,25	83,24	64,91	83,71	166,32	87,77
2008 1.Vj	93,95	123,44	85,85	65,44	86,38	158,89	91,40
2.Vj	95,87	128,07	87,00	64,28	87,59	162,63	93,15
3.Vj	95,04	127,77	85,97	64,61	86,52	162,45	92,84
4.Vj	97,07	133,85	87,45	63,59	88,07	163,68	94,89
2009 1.Vj	97,18	135,45	86,51	64,29	87,09	169,35	94,32
2.Vj	99,95	140,63	89,47	63,17	90,15	175,35	97,63
3.Vj	104,50	145,29	94,80	66,64	95,51	185,83	101,79
4.Vj	108,46	186,92	96,52	64,52	97,31	225,34	105,32
Veränderung gegenüber dem Vorquartal in %							
2005 1.Vj	0,7	1,6	- 1,8	13,1	- 2,0	- 0,5	- 1,1
2.Vj	2,9	4,9	3,0	- 0,9	3,0	9,6	3,8
3.Vj	- 2,7	4,8	- 2,1	2,9	- 2,2	- 0,6	- 1,6
4.Vj	- 3,4	- 2,4	- 3,5	- 3,8	- 3,5	4,6	- 2,8
2006 1.Vj	0,3	6,3	- 7,3	- 1,5	- 7,3	2,6	- 6,0
2.Vj	8,7	1,1	18,5	5,2	18,7	- 3,8	16,4
3.Vj	3,2	1,3	2,3	2,0	2,4	3,3	2,3
4.Vj	3,7	6,9	3,8	8,1	3,7	- 1,9	3,1
2007 1.Vj	- 1,0	- 8,3	- 2,0	- 1,8	- 2,0	6,8	- 2,5
2.Vj	- 6,3	- 2,6	- 6,1	- 1,1	- 6,2	4,2	- 5,6
3.Vj	3,0	4,3	1,2	- 4,6	1,4	4,3	2,2
4.Vj	0,4	- 1,5	0,0	- 0,6	0,0	5,2	0,1
2008 1.Vj	3,8	8,0	3,1	0,8	3,2	- 4,5	4,1
2.Vj	2,0	3,8	1,3	- 1,8	1,4	2,4	1,9
3.Vj	- 0,9	- 0,2	- 1,2	0,5	- 1,2	- 0,1	- 0,3
4.Vj	2,1	4,8	1,7	- 1,6	1,8	0,8	2,2
2009 1.Vj	0,1	1,2	- 1,1	1,1	- 1,1	3,5	- 0,6
2.Vj	2,9	3,8	3,4	- 1,7	3,5	3,5	3,5
3.Vj	4,6	3,3	6,0	5,5	5,9	6,0	4,3
4.Vj	3,8	28,7	1,8	- 3,2	1,9	21,3	3,5

1) Nutztiere und Nutzpflanzungen, immaterielle Anlagegüter, Grundstücksübertragungskosten für unbebauten Grund und Boden.

3.3.9 Exporte und Importe in jeweiligen Preisen

Saison- und kalenderbereinigte Ergebnisse nach BV4.1

Vierteljahr	Exporte			Importe			Außenbeitrag	
	insgesamt	Waren 1)	Dienst- leistungen	insgesamt	Waren	Dienst- leistungen		
	1	2	3	4	5	6		
Mrd. EUR								
2005	1.Vj	220,42	189,98	30,27	189,12	149,20	39,91	29,91
	2.Vj	224,81	194,20	30,60	195,45	154,93	40,52	29,35
	3.Vj	232,37	200,63	31,68	203,19	161,23	41,96	28,43
	4.Vj	237,17	204,03	32,96	211,08	168,96	42,12	26,93
2006	1.Vj	247,87	213,71	33,95	220,56	177,84	42,72	27,04
	2.Vj	256,99	220,37	36,39	227,67	184,05	43,62	27,73
	3.Vj	265,97	229,41	36,75	233,29	189,52	43,77	31,65
	4.Vj	276,82	238,41	38,40	237,31	192,87	44,44	45,33
2007	1.Vj	277,84	239,14	38,91	239,00	193,77	45,23	37,46
	2.Vj	282,50	243,86	38,88	241,27	195,44	45,83	41,20
	3.Vj	285,81	245,98	39,65	240,37	193,53	46,84	45,85
	4.Vj	293,32	253,48	40,08	246,72	199,21	47,51	49,13
2008	1.Vj	301,04	260,09	41,12	254,63	206,44	48,20	47,80
	2.Vj	304,21	262,43	41,77	259,78	211,18	48,60	44,00
	3.Vj	297,21	254,88	42,46	261,20	212,64	48,54	35,31
	4.Vj	280,75	239,01	41,49	248,81	200,62	48,15	29,15
2009	1.Vj	245,03	204,68	40,30	225,50	178,49	47,10	22,94
	2.Vj	243,16	203,94	39,20	219,70	173,85	45,82	21,61
	3.Vj	237,24	199,40	38,26	214,60	170,00	44,57	23,18
	4.Vj	258,31	219,67	38,12	213,67	170,60	43,04	39,24

Veränderung gegenüber dem Vorquartal

			in %			in Mrd. EUR		
2005	1.Vj	2,7	2,2	5,4	1,2	1,3	0,8	2,85
	2.Vj	2,0	2,2	1,1	3,3	3,8	1,5	- 0,56
	3.Vj	3,4	3,3	3,5	4,0	4,1	3,6	- 0,92
	4.Vj	2,1	1,7	4,0	3,9	4,8	0,4	- 1,50
2006	1.Vj	4,5	4,7	3,0	4,5	5,3	1,4	0,11
	2.Vj	3,7	3,1	7,2	3,2	3,5	2,1	0,69
	3.Vj	3,5	4,1	1,0	2,5	3,0	0,3	3,92
	4.Vj	4,1	3,9	4,5	1,7	1,8	1,5	13,68
2007	1.Vj	0,4	0,3	1,3	0,7	0,5	1,8	- 7,87
	2.Vj	1,7	2,0	- 0,1	0,9	0,9	1,3	3,74
	3.Vj	1,2	0,9	2,0	- 0,4	- 1,0	2,2	4,65
	4.Vj	2,6	3,0	1,1	2,6	2,9	1,4	3,28
2008	1.Vj	2,6	2,6	2,6	3,2	3,6	1,5	- 1,33
	2.Vj	1,1	0,9	1,6	2,0	2,3	0,8	- 3,80
	3.Vj	- 2,3	- 2,9	1,7	0,5	0,7	- 0,1	- 8,69
	4.Vj	- 5,5	- 6,2	- 2,3	- 4,7	- 5,7	- 0,8	- 6,16
2009	1.Vj	- 12,7	- 14,4	- 2,9	- 9,4	- 11,0	- 2,2	- 6,21
	2.Vj	- 0,8	- 0,4	- 2,7	- 2,6	- 2,6	- 2,7	- 1,33
	3.Vj	- 2,4	- 2,2	- 2,4	- 2,3	- 2,2	- 2,7	1,57
	4.Vj	8,9	10,2	- 0,4	- 0,4	0,4	- 3,4	16,06

1) Im 4. Vierteljahr 2006 durch Nachmeldungen positiv beeinflusst.

3.3.10 Exporte und Importe, preisbereinigt

Saison- und kalenderbereinigte Ergebnisse nach BV4.1

Vierteljahr	Exporte			Importe		
	insgesamt	Waren 1)	Dienstleistungen	insgesamt	Waren	Dienstleistungen
	1	2	3	4	5	6
Kettenindex (2000 = 100)						
2005 1.Vj	129,24	128,97	130,57	114,52	117,50	104,62
2.Vj	132,13	132,20	131,80	117,61	121,22	105,57
3.Vj	136,45	136,19	137,50	121,45	125,18	108,90
4.Vj	138,50	138,06	141,93	124,79	129,57	108,94
2006 1.Vj	144,24	144,12	144,80	129,42	135,11	110,36
2.Vj	148,75	147,92	152,84	132,97	139,00	112,89
3.Vj	153,60	153,52	153,51	135,52	142,22	113,13
4.Vj	159,78	159,09	167,43	138,17	145,16	114,68
2007 1.Vj	160,04	159,25	164,09	139,34	146,21	116,37
2.Vj	162,60	162,42	163,79	140,82	147,84	117,40
3.Vj	164,75	164,49	166,56	141,33	147,77	119,93
4.Vj	168,75	169,53	166,64	143,05	149,71	120,94
2008 1.Vj	172,53	173,41	167,78	146,03	153,35	121,65
2.Vj	173,72	174,36	169,91	148,06	155,87	122,07
3.Vj	169,79	169,14	173,89	148,55	156,73	121,42
4.Vj	161,36	159,27	174,20	145,46	152,80	121,12
2009 1.Vj	143,57	139,00	173,47	137,15	142,43	119,24
2.Vj	143,80	139,06	172,82	134,47	139,94	116,46
3.Vj	141,15	136,84	167,65	133,41	139,43	113,40
4.Vj	151,40	149,01	165,38	132,00	138,97	108,95
Veränderung gegenüber dem Vorquartal in %						
2005 1.Vj	2,4	2,0	4,4	1,0	1,0	0,8
2.Vj	2,2	2,5	0,9	2,7	3,2	0,9
3.Vj	3,3	3,0	4,3	3,3	3,3	3,2
4.Vj	1,5	1,4	3,2	2,8	3,5	0,0
2006 1.Vj	4,1	4,4	2,0	3,7	4,3	1,3
2.Vj	3,1	2,6	5,6	2,7	2,9	2,3
3.Vj	3,3	3,8	0,4	1,9	2,3	0,2
4.Vj	4,0	3,6	9,1	2,0	2,1	1,4
2007 1.Vj	0,2	0,1	-2,0	0,8	0,7	1,5
2.Vj	1,6	2,0	-0,2	1,1	1,1	0,9
3.Vj	1,3	1,3	1,7	0,4	-0,0	2,2
4.Vj	2,4	3,1	0,0	1,2	1,3	0,8
2008 1.Vj	2,2	2,3	0,7	2,1	2,4	0,6
2.Vj	0,7	0,5	1,3	1,4	1,6	0,3
3.Vj	-2,3	-3,0	2,3	0,3	0,6	-0,5
4.Vj	-5,0	-5,8	0,2	-2,1	-2,5	-0,2
2009 1.Vj	-11,0	-12,7	-0,4	-5,7	-6,8	-1,6
2.Vj	0,2	0,0	-0,4	-2,0	-1,7	-2,3
3.Vj	-1,8	-1,6	-3,0	-0,8	-0,4	-2,6
4.Vj	7,3	8,9	-1,4	-1,1	-0,3	-3,9

1) Im 4. Vierteljahr 2006 durch Nachmeldungen positiv beeinflusst.

4 Arbeitstage *)

Zeitraum	2002	2003	2004	2005	2006	2007	2008	2009	2010	2011
Januar	22,0	21,6	20,6	20,6	21,6	22,0	22,0	20,6	19,6	20,6
Februar	19,6	20,0	19,6	19,6	19,6	19,6	20,6	19,6	19,6	20,0
März	20,0	20,6	23,0	21,0	23,0	22,0	19,0	22,0	23,0	22,6
April	21,0	20,0	20,0	21,0	18,0	19,0	22,0	20,0	20,0	19,0
Mai	19,3	20,0	19,0	19,3	21,0	20,0	19,3	19,0	19,0	22,0
Juni	20,0	19,3	21,3	22,0	20,3	20,3	21,0	20,3	21,3	19,3
Juli	23,0	23,0	22,0	21,0	21,0	22,0	23,0	23,0	22,0	21,0
August	21,8	20,8	22,0	22,8	22,8	22,8	20,8	21,0	22,0	22,8
September	21,0	22,0	22,0	22,0	21,0	20,0	22,0	22,0	22,0	22,0
Oktober	21,9	21,9	21,0	19,9	20,9	21,9	21,9	22,0	21,0	19,9
November	20,4	20,0	21,3	21,3	21,3	21,3	20,0	21,0	21,3	21,3
Dezember	18,0	19,0	21,0	21,0	19,0	17,0	19,0	20,0	21,0	21,0
1. Vj	61,6	62,2	63,2	61,2	64,2	63,6	61,6	62,2	62,2	63,2
2. Vj	60,3	59,3	60,3	62,3	59,3	59,3	62,3	59,3	60,3	60,3
3. Vj	65,8	65,8	66,0	65,8	64,8	64,8	65,8	66,0	66,0	65,8
4. Vj	60,3	60,9	63,3	62,2	61,2	60,2	60,9	63,0	63,3	62,2
Jahr	248,0	248,2	252,8	251,5	249,5	247,9	250,6	250,5	251,8	251,5

in % spezifischer Periodendurchschnitte

Januar	104,0	102,2	97,4	97,4	102,2	104,0	104,0	97,4	92,7	97,4
Februar	98,7	100,7	98,7	98,7	98,7	98,7	103,7	98,7	98,7	100,7
März	92,4	95,2	106,3	97,0	106,3	101,7	87,8	101,7	106,3	104,4
April	105,8	100,8	100,8	105,8	90,7	95,7	110,8	100,8	100,8	95,7
Mai	97,8	101,4	96,3	97,8	106,4	101,4	97,8	96,3	96,3	111,5
Juni	98,0	94,5	104,3	107,8	99,4	99,4	102,9	99,4	104,3	94,5
Juli	103,7	103,7	99,2	94,7	94,7	99,2	103,7	103,7	99,2	94,7
August	99,2	94,6	100,1	103,7	103,7	103,7	94,6	95,5	100,1	103,7
September	98,0	102,7	102,7	102,7	98,0	93,3	102,7	102,7	102,7	102,7
Oktober	102,4	102,4	98,2	93,1	97,8	102,4	102,4	102,9	98,2	93,1
November	98,0	96,1	102,3	102,3	102,3	102,3	96,1	100,9	102,3	102,3
Dezember	93,4	98,6	108,9	108,9	98,6	88,2	98,6	103,8	108,9	108,9
1. Vj	98,3	99,3	100,9	97,7	102,5	101,5	98,3	99,3	99,3	100,9
2. Vj	100,5	98,8	100,5	103,8	98,8	98,8	103,8	98,8	100,5	100,5
3. Vj	100,3	100,3	100,6	100,3	98,8	98,8	100,3	100,6	100,6	100,3
4. Vj	98,1	99,1	103,0	101,2	99,6	97,9	99,1	102,5	103,0	101,2
Jahr	99,3	99,4	101,2	100,7	99,9	99,3	100,4	100,3	100,8	100,7

in % von Normperioden 1)

Januar	105,7	103,8	99,0	99,0	103,8	105,7	105,7	99,0	94,2	99,0
Februar	94,2	96,1	94,2	94,2	94,2	94,2	99,0	94,2	94,2	96,1
März	96,1	99,0	110,5	100,9	110,5	105,7	91,3	105,7	110,5	108,6
April	100,9	96,1	96,1	100,9	86,5	91,3	105,7	96,1	96,1	91,3
Mai	92,7	96,1	91,3	92,7	100,9	96,1	92,7	91,3	91,3	105,7
Juni	96,1	92,7	102,4	105,7	97,6	97,6	100,9	97,6	102,4	92,7
Juli	110,5	110,5	105,7	100,9	100,9	105,7	110,5	110,5	105,7	100,9
August	104,8	100,0	105,7	109,6	109,6	109,6	100,0	100,9	105,7	109,6
September	100,9	105,7	105,7	105,7	100,9	96,1	105,7	105,7	105,7	105,7
Oktober	105,2	105,2	100,9	95,6	100,4	105,2	105,2	105,7	100,9	95,6
November	98,0	96,1	102,4	102,4	102,4	102,4	96,1	100,9	102,4	102,4
Dezember	86,5	91,3	100,9	100,9	91,3	81,7	91,3	96,1	100,9	100,9
1. Vj	98,7	99,6	101,2	98,0	102,8	101,9	98,7	99,6	99,6	101,2
2. Vj	96,6	95,0	96,6	99,8	95,0	95,0	99,8	95,0	96,6	96,6
3. Vj	105,4	105,4	105,7	105,4	103,8	103,8	105,4	105,7	105,7	105,4
4. Vj	96,6	97,6	101,4	99,6	98,0	96,4	97,6	100,9	101,4	99,6
Jahr	99,3	99,4	101,2	100,7	99,9	99,3	100,4	100,3	100,8	100,7

*) 5-Tage-Woche, die Feiertage wurden mit folgenden Arbeitstageanteilen berücksichtigt:

Heilige Drei Könige (6.1.) = 0,6 Tage; Rosenmontag = 0,8 Tage; Fastnachtdienstag = 0,8 Tage; Fronleichnam = 0,3 Tage;
 Mariä Himmelfahrt (15.8.) = 0,8 Tage; Reformationstag (31.10.) = 0,9 Tage; Allerheiligen (1.11.) = 0,3 Tage; Heiligabend (24.12.) = 0,0 Tage;
 Silvester (31.12.) = 0,0 Tage;

1) Durchschnittsmonat = 20,8 Arbeitstage; Durchschnittsquartal = 62,4 Arbeitstage; Durchschnittsjahr = 249,7 Arbeitstage;