

Volkswirtschaftliche Gesamtrechnungen

Inlandsproduktsberechnung
Saisonbereinigte Vierteljahresergebnisse
nach Census X-12-ARIMA und BV4.1



3. Vierteljahr 2009

Erscheinungsfolge: vierteljährlich
Stand: November 2009
Erschienen am 24.11.2009
Artikelnummer: 2180130093234

Weitere Informationen zur Thematik dieser Publikation unter:
Telefon: +49 (0) 611 / 75 26 26; Fax: +49 (0) 611 / 75 39 52
E-Mail: bip-info@destatis.de

© Statistisches Bundesamt, Wiesbaden 2009

Vervielfältigung und Verbreitung, auch auszugsweise, mit Quellenangabe gestattet.

Inhalt

Methodische Erläuterungen

Literaturhinweise

Weitere Hinweise

Schaubild 1: Bruttoinlandsprodukt und Inländische Verwendung

Schaubild 2: Private und Staatliche Konsumausgaben

Schaubild 3: Ausrüstungs- und Bauinvestitionen

Schaubild 4: Exporte und Importe

Tabellenteil

1 Bruttoinlandsprodukt, preisbereinigt

- 1.1 Ergebnisse nach Census X-12-ARIMA
- 1.2 Komponentenzerlegung nach Census X-12-ARIMA
- 1.3 Ergebnisse nach BV4.1
- 1.4 Komponentenzerlegung nach BV4.1

2 Ergebnisse nach Census X-12-ARIMA

2.1 Tabellen für die Gesamtwirtschaft

- 2.1.1 Bruttoinlandsprodukt und Nationaleinkommen
- 2.1.2 Volkseinkommen und verfügbares Einkommen der Volkswirtschaft
- 2.1.3 Verfügbares Einkommen der privaten Haushalte und seine Verwendung
- 2.1.4 Arbeitnehmerentgelt, Löhne und Gehälter (Inländer)
- 2.1.5 Masseneinkommen und verfügbares Einkommen der privaten Haushalte
- 2.1.6 Bevölkerung und Erwerbstätigkeit
- 2.1.7 Erwerbstätige, Arbeitnehmer und geleistete Arbeitsstunden im Inland
- 2.1.8 Arbeitsproduktivität, Lohnkosten, Verdienst und Lohnstückkosten

2.2 Tabellen für Wirtschaftsbereiche

- 2.2.1 Bruttowertschöpfung in jeweiligen Preisen
- 2.2.2 Bruttowertschöpfung, preisbereinigt
- 2.2.3 Arbeitnehmerentgelt
- 2.2.4 Bruttolöhne und –gehälter
- 2.2.5 Erwerbstätige
- 2.2.6 Arbeitnehmer
- 2.2.7 Geleistete Arbeitsstunden der Erwerbstätigen
- 2.2.8 Geleistete Arbeitsstunden der Arbeitnehmer

2.3 Tabellen zur Verwendung des Bruttoinlandsprodukts

- 2.3.1 Verwendung des Bruttoinlandsprodukts in jeweiligen Preisen
- 2.3.2 Verwendung des Bruttoinlandsprodukts, preisbereinigt
- 2.3.3 Konsum in jeweiligen Preisen
- 2.3.4 Konsum, preisbereinigt
- 2.3.5 Bruttoanlageinvestitionen in jeweiligen Preisen
- 2.3.6 Bruttoanlageinvestitionen, preisbereinigt
- 2.3.7 Bruttoanlageinvestitionen des Staates in jeweiligen Preisen
- 2.3.8 Bruttoanlageinvestitionen des Staates, preisbereinigt
- 2.3.9 Exporte und Importe in jeweiligen Preisen
- 2.3.10 Exporte und Importe, preisbereinigt

3 Ergebnisse nach BV4.1

3.1 Tabellen für die Gesamtwirtschaft

- 3.1.1 Bruttoinlandsprodukt und Nationaleinkommen
- 3.1.2 Volkseinkommen und verfügbares Einkommen der Volkswirtschaft
- 3.1.3 Verfügbares Einkommen der privaten Haushalte und seine Verwendung
- 3.1.4 Arbeitnehmerentgelt, Löhne und Gehälter (Inländer)
- 3.1.5 Masseneinkommen und verfügbares Einkommen der privaten Haushalte
- 3.1.6 Bevölkerung und Erwerbstätigkeit
- 3.1.7 Erwerbstätige, Arbeitnehmer und geleistete Arbeitsstunden im Inland
- 3.1.8 Arbeitsproduktivität, Lohnkosten, Verdienst und Lohnstückkosten

3.2 Tabellen für Wirtschaftsbereiche

- 3.2.1 Bruttowertschöpfung in jeweiligen Preisen
- 3.2.2 Bruttowertschöpfung, preisbereinigt
- 3.2.3 Arbeitnehmerentgelt
- 3.2.4 Bruttolöhne und –gehälter
- 3.2.5 Erwerbstätige
- 3.2.6 Arbeitnehmer
- 3.2.7 Geleistete Arbeitsstunden der Erwerbstätigen
- 3.2.8 Geleistete Arbeitsstunden der Arbeitnehmer

3.3 Tabellen zur Verwendung des Bruttoinlandsprodukts

- 3.3.1 Verwendung des Bruttoinlandsprodukts in jeweiligen Preisen
- 3.3.2 Verwendung des Bruttoinlandsprodukts, preisbereinigt
- 3.3.3 Konsum in jeweiligen Preisen
- 3.3.4 Konsum, preisbereinigt
- 3.3.5 Bruttoanlageinvestitionen in jeweiligen Preisen
- 3.3.6 Bruttoanlageinvestitionen, preisbereinigt
- 3.3.7 Bruttoanlageinvestitionen des Staates in jeweiligen Preisen
- 3.3.8 Bruttoanlageinvestitionen des Staates, preisbereinigt
- 3.3.9 Exporte und Importe in jeweiligen Preisen
- 3.3.10 Exporte und Importe, preisbereinigt

4 Arbeitstage

Methodische Erläuterungen

Allgemeiner Überblick

Unter **Saisonbereinigung** wird die Herausrechnung von saisonalen und kalenderbedingten Schwankungen aus den Ursprungswerten verstanden. Die dazu nötige Zerlegung von Zeitreihen in einzelne Komponenten, die jede für sich betrachtet besser analysiert werden können als die Reihe der Ursprungswerte, ist ein schwieriges theoretisches Problem. Bei der Zerlegung ökonomischer Zeitreihen wird von der Vorstellung ausgegangen, dass sich die Reihen aus verschiedenen Komponenten zusammensetzen, die auf unterschiedlichen Einflüssen basieren. Allgemein wird zwischen längerfristigen, saisonalen, kalendarischen und irregulären Einflüssen unterschieden. Dementsprechend wird die Reihe in Trend-, Saison- und Restkomponenten zerlegt, viele Verfahren trennen auch noch den Kalendereinfluss. Die Auswirkungen der langfristigen, saisonalen und anderen Einflüsse sind nicht unmittelbar beobachtbar, weshalb es keine objektiv "richtige" Zeitreihenzerlegung geben kann.

Die konkrete Komponentenzerlegung mittels eines Analyseverfahrens muss immer von Annahmen über Struktur und Eigenschaften der verschiedenen Einflussgrößen sowie deren Zusammenwirken ausgehen. Diese Annahmen unterscheiden sich von Verfahren zu Verfahren. Darüber hinaus setzen die Verfahren der Zeitreihenzerlegung auch unterschiedliche Schwerpunkte im Hinblick auf die gewünschten Eigenschaften der Ergebnisse, wie beispielsweise die Stabilität der Ergebnisse. Aus diesen Gründen werden die unterschiedlichen Verfahren zur Zeitreihenzerlegung in keinem Fall allen Anforderungen an derartige Verfahren gerecht. Letztendlich muss der Nutzer selbst entscheiden, welches der vorhandenen Verfahren seine Ansprüche an die Zeitreihenanalyse am besten erfüllt. In dieser Fachserie werden die Ergebnisse der Saison- bzw. Saison- und Kalenderbereinigung nach den Methoden Census X-12-ARIMA und BV4.1 dargestellt.

Census X-12-ARIMA

Census X-12-ARIMA ist das international bekannteste Verfahren zur Saisonbereinigung von Zeitreihen. Deshalb übermittelt das Statistische Bundesamt im Rahmen seiner internationalen Lieferverpflichtungen mit Census X-12-ARIMA ermittelte saison- bzw. saison- und kalenderbereinigte Ergebnisse an das Statistische Amt der Europäischen Gemeinschaften (Eurostat).

Die Ermittlung der mit Census X-12-ARIMA bereinigten Ergebnisse wird partnerschaftlich sowie nach arbeitsteiligen Grundsätzen vom Statistischen Bundesamt und von der Deutschen Bundesbank durchgeführt. Die Festlegung der Steuerparameter des Verfahrens erfolgt reihenspezifisch auf der Basis verschiedener statistischer Kriterien. Dabei wird versucht, verfügbaren Zusatzinformationen wirtschaftlicher und klimatischer Art Rechnung zu tragen.

Bei den meisten vierteljährlichen Zeitreihen der Volkswirtschaftlichen Gesamtrechnungen ist festzustellen, dass die saisonalen und die irregulären Schwankungen proportional mit dem Reihenniveau zusammenhängen. Zur sachgerechten Analyse solcher Reihen ist beim Census X-12-ARIMA-Verfahren die Anwendung der multiplikativen Verfahrensvariante erforderlich. Bei Zeitreihen, bei denen kein proportionaler Zusammenhang dieser Schwankungen mit dem Reihenniveau beobachtet werden kann, wird die additive Verfahrensvariante verwendet.

Die **Nachvollziehbarkeit** der mit Census X-12-ARIMA saison- bzw. saison- und kalenderbereinigten Ergebnisse ist gewährleistet:

- Die jeweils aktuelle PC-Version des Census-Verfahrens X-12-ARIMA kann von allen Interessierten kostenlos aus dem Internet (<http://www.census.gov/pub/ts/x12a/final/pc/omega.exe>) abgerufen werden.
- Auf Anfrage teilt das Statistische Bundesamt die bei der Saisonbereinigung verwendeten reihenspezifischen Steuerungsoptionen für das Census Verfahren sowie die Ableitungsregeln für indirekt bereinigte Zeitreihen mit.

BV4.1

Als zweites Verfahren zur Saisonbereinigung wird für die in dieser Fachserie präsentierten Ergebnisse **BV4.1 (Berliner Verfahren, Version 4.1)** verwendet. BV4.1 ist eine **methodische Weiterentwicklung** des Verfahrens BV4, einem Verfahren, das sich viele Jahre im Statistischen Bundesamt bewährt hat. Durch die Verwendung von BV4.1 verbessert sich gegenüber der Analyse mit BV4 insbesondere die Herausrechnung kalenderbedingter Einflüsse.

Grundsätzlich erfordert das Verfahren BV4.1 keine manuellen reihenspezifischen Festlegungen von Verfahrensparametern, um qualitativ hochwertige Saisonbereinigungsergebnisse zu erstellen. Deshalb ist die Nachvollziehbarkeit der Analyseergebnisse bei BV4.1 automatisch gewährleistet. Aufgrund der Flexibilität des methodischen Ansatzes können bei BV4.1 alle Zeitreihen im Rahmen eines additiven Zeitreihenmodells analysiert werden.

Interessenten stellt das Statistische Bundesamt eine anwenderfreundliche PC-Version des Verfahrens kostenfrei zur Verfügung (bv4.1@destatis.de).

Unterschiede zwischen Census X-12-ARIMA und BV4.1

Die Ergebnisse der beiden Verfahren **unterscheiden** sich vor allem dadurch, dass BV4.1 gegenüber Census X-12-ARIMA einen ruhigeren Trendverlauf, eine flexiblere Saisonkomponente, weniger irreguläre saison-bereinigte Werte und häufig geringere Restwerte ermittelt.

Hinweise zu anderen Größen

Im Abschnitt 1 des Tabellenteils werden neben den saisonbereinigten Werten für ausgewählte gesamtwirtschaftliche Zeitreihen auch die **Faktoren** bzw. **Komponenten** sowie abgeleitete Größen gezeigt. Dabei ergibt sich bei multiplikativer Zerlegung (Census X-12-ARIMA) die Originalreihe als Produkt aus Trend und allen Faktoren, während bei additiver Zerlegung (BV4.1) die Originalreihe die Summe aller Komponenten ist.

Die **Veränderungsraten** der saisonbereinigten Ergebnisse gegenüber dem Vorquartal in Prozent können häufig kleiner sein als die vergleichbaren Veränderungsraten der Ursprungswerte im Vorjahresvergleich. Daraus darf nicht etwa geschlossen werden, dass der Anstieg saisonbereinigter Werte geringer ist, sondern der Unterschied ergibt sich ausschließlich aus dem größeren zeitlichen Abstand des Vorjahresvergleichs bei den Ursprungswerten gegenüber dem Vorquartalsvergleich bei den saisonbereinigten Werten. Als **Jahresrate** wird die auf ein Jahr hochgerechnete Veränderungsrate der saisonbereinigten Werte bezeichnet. Diese Darstellung der Entwicklung mit Hilfe von "**annual rates**" ist vor allem in den USA üblich (berechnet als 4. Potenz des Quotienten aus den saisonbereinigten Werten des Berichts- und des Vorquartals, abzüglich 1, mal 100). Der sogenannte **Überhang** ist eine hochgerechnete Jahreszuwachsrate für das laufende Kalenderjahr unter der Annahme, dass das erreichte saisonbereinigte Vierteljahresniveau auch für den Rest des Jahres gilt. Der Überhang im vierten Quartal trifft dieselbe Aussage für das nachfolgende Kalenderjahr. Gerechnet wurde wie folgt:

- 1.Vj: $[\text{Sp.3 (1.Vj)} \times 4 / \text{Sp.3 (Summe des Vorjahres)} - 1] \times 100$
- 2.Vj: $\{[\text{Sp.3 (1.Vj)} + \text{Sp.3 (2.Vj)} \times 3] / \text{Sp.3 (Summe des Vorjahres)} - 1\} \times 100$
- 3.Vj: $\{[\text{Sp.3 (1.Vj)} + \text{Sp.3 (2.Vj)} + \text{Sp.3 (3.Vj)} \times 2] / \text{Sp.3 (Summe des Vorjahres)} - 1\} \times 100$
- 4.Vj: $[\text{Sp.3 (4.Vj)} \times 4 / \text{Sp.3 (Summe des aktuellen Jahres)} - 1] \times 100$

Um die Einschätzung von Kalendereinflüssen zu erleichtern, werden in Tabelle 4 monatliche, vierteljährliche und jährliche **Arbeitstage** für Deutschland nachgewiesen. Ferner werden die Arbeitstage in Prozent gleichnamiger (spezifischer) Periodendurchschnitte und in Prozent eines Durchschnittsmonats von 20,8 Arbeitstagen, eines Durchschnittsquartals von 62,4 Arbeitstagen und eines Durchschnittsjahres von 249,7 Arbeitstagen (Normperiode) ausgedrückt.

Literaturhinweise

zum Census-Verfahren:

Findley, David F.; Monsell, Brian C.; Bell, William R.; Otto, Mark C. und Chen, Bor-Chung:

New Capabilities and Methods of the X-12-ARIMA Seasonal-Adjustment Program, Journal of Business & Economic Statistics, Vol. 16, April 1998, S. 127-177.

Kirchner, Robert:

Auswirkungen des neuen Saisonbereinigungsverfahrens Census X-12-ARIMA auf die aktuelle Wirtschaftsanalyse in Deutschland, Diskussionspapier 7/99 der Volkswirtschaftlichen Forschungsgruppe der Deutschen Bundesbank, Frankfurt am Main 1999.

zum Berliner Verfahren:

Nullau, B., Heiler, S., Wäsch, P., Meisner, B., Filip, D.:

Das Berliner Verfahren. Ein Beitrag zur Zeitreihenanalyse, DIW-Beiträge zur Strukturforchung, Heft 7, Berlin 1969.

Nourney, M.: "Methodische Probleme der Zeitreihenanalyse", Allgemeines Statistisches Archiv 2/1976, S. 145-161.

Nourney, M.: "Methode der Zeitreihenanalyse", Wirtschaft und Statistik 1/1973, S. 11-17.

Nourney, M.: "Umstellung der Zeitreihenanalyse", Wirtschaft und Statistik 11/1983, S. 841-852.

Speth, H.-Th.: "Komponentenzerlegung und Saisonbereinigung ökonomischer Zeitreihen mit dem Verfahren BV4.1", Methodenberichte, Heft 3/2004.

Vorbemerkung

- Erstmals nachgewiesen werden in dieser Ausgabe die Ergebnisse für das **dritte Vierteljahr 2009**.
- Termine für das 4. Vierteljahr 2009: BIP-Schnellmeldung **12.02.2009**, tiefer gegliederte Ergebnisse **24.02.2009**.

Für die dargestellten Ergebnisse gelten die folgenden allgemeinen Hinweise, ohne dass diese jeweils wiederholt werden:

- Rechenstand dieser Ergebnisse ist **November 2009**.
- Die nicht sichtbaren Zeiträume bis 1991 zurück können in der **Excel-Datei** von jedem Nutzer selbst **eingebliendet** werden.
- Die saison- und kalenderbereinigten Ergebnisse dieser Veröffentlichung **beziehen** sich auf die in der Fachserie 18, Reihe 1.2 dargestellten Ursprungswerte.
- Einen ausführlichen Qualitätsbericht über die Volkswirtschaftlichen Gesamtrechnungen finden Sie in unserem Internetangebot unter www.destatis.de > Publikationen > Qualitätsberichte > Volkswirtschaftliche Gesamtrechnungen.
- Die Ergebnisse in der Gliederung nach Wirtschaftsbereichen unterliegen ab dem 1. Vierteljahr 2009 einer größeren Unsicherheit, da die fachstatistischen Ausgangsdaten teilweise bereits auf die neue Klassifikation der Wirtschaftszweige (WZ 2008) umgestellt wurden, die VGR aber weiterhin (bis August 2011) noch die bisher gültige WZ 2003 verwenden.
- Die Ergebnisse in jeweiligen Preisen werden in der Regel in Milliarden Euro (Mrd. EUR) mit zwei Nachkommastellen dargestellt. Daraus kann nicht auf die inhaltliche Genauigkeit geschlossen werden. Bei der Addition von Ergebnissen können Abweichungen durch **Rundungen** oder durch Extremwertbereinigungen (bei BV4.1) entstehen.
- Die Angaben je Einwohner, je Erwerbstätigen und je Arbeitnehmer werden auf **1 Euro gerundet**, die Angaben je Stunde auf **1 Euro-Cent gerundet** nachgewiesen.
- Die **preisbereinigten** Ergebnisse werden entsprechend internationaler Konventionen und verbindlicher europäischer Rechtsvorschriften auf der Grundlage einer jährlich wechselnden Preisbasis (**Vorjahrespreisbasis**) nachgewiesen. Diese neue Methode ersetzt die bisherige Berechnung in konstanten Preisen eines festen Preisbasisjahres (zuletzt 1995). Dadurch werden immer die aktuellen Preisrelationen in der Rechnung berücksichtigt, was eine genauere Berechnung der "realen" Veränderungsdaten gewährleistet. Rechentechnisch werden bei der Methode der Vorjahrespreisbasis zunächst Jahresergebnisse in konstanten Preisen des Vorjahres als Messzahlen ermittelt, die durch Verkettung ("Chain-linking") jedes einzelnen Merkmals vergleichbare Zeitreihen bilden. Zur Berechnung der vierteljährlicher Daten auf Vorjahrespreisbasis (Verkettung) wird die sog. Annual-Overlap-Methode verwendet.
- Die Darstellung der **preisbereinigten** Ergebnisse erfolgt i.d.R. in Form von verketteten Indizes (sog. **Kettenindizes**) mit dem Referenzjahr 2000=100. Kettenindizes werden auf zwei Stellen nach dem Komma gerundet.
- Die Veränderungsraten werden von den **gerundeten** Werten errechnet.
- Die Veränderung der Ergebnisse gegenüber dem Vorquartal wird **in Prozent**, **in Mrd. EUR** oder als **Wachstumsbeitrag** zum Bruttoinlandsprodukt (BIP) **in Prozent-Punkten** ausgedrückt. Bei den Ergebnissen in den Tabellen 1.1, 1.2, 1.3 und 1.4 wird die Veränderung in Prozent gegenüber dem Vorquartal sowie gegenüber dem entsprechenden Quartal des Vorjahres angegeben. Der Unterschied zwischen der Vorjahresveränderung der unbereinigten und der Vorjahresveränderung der saison- und kalenderbereinigten Ergebnisse zeigt weitgehend den Kalendereffekt.
- Die **abgeleiteten Kennziffern** wie Arbeitsproduktivität, Lohnkosten, Verdienst und Lohnstückkosten sind teilweise nur eingeschränkt aussagefähig und unsicherer als die ihnen zugrundeliegenden Ausgangsgrößen.
- Das vierteljährliche Bruttoinlandsprodukt wird in einer **BIP-Schnellmeldung** 45 Tage nach Ablauf des Berichtsquartals, tiefer gegliederte Ergebnisse über die neueste Inlandsproduktsberechnung werden nach rund 55 Tagen per Pressemitteilung veröffentlicht.
- Die Zeitreihe zur **Erwerbslosigkeit** nach dem Labour-Force-Konzept der Internationalen Arbeitsorganisation (ILO) wurde am 30. Oktober 2007 auf die Arbeitskräfteerhebung (Mikrozensus) als Datenquelle umgestellt. Die Angaben für die Jahre 1991 bis 2004 basieren auf einer Schätzung des Jahresdurchschnittsergebnisses. Aufgrund von methodischen Änderungen in der Arbeitskräfteerhebung sind die Ergebnisse vor 2005 nur eingeschränkt vergleichbar. Für weitere Informationen zur neuen Zeitreihe sowie zu den Differenzen zu bisherigen Veröffentlichungen und zum Saisonbereinigungsverfahren siehe auch die Hinweise zur ILO-Arbeitsmarktstatistik ab September 2007 unter www.destatis.de > Arbeitsmarkt > ILO-Arbeitsmarktstatistik.

Gebietsstand

Alle Angaben beziehen sich auf die Bundesrepublik Deutschland nach dem Gebietsstand seit dem 3.10.1990.

Zeichenerklärung

- = nichts vorhanden oder weniger als die Hälfte von 1 in der letzten besetzten Stelle
- / = keine Angaben, da Zahlenwert nicht sicher genug
- . = Zahlenwert unbekannt oder geheimzuhalten
- ... = Angabe fällt später an
- x = Tabellenfach gesperrt, weil Aussage nicht sinnvoll

Schaubild 1: Bruttoinlandsprodukt und Inländische Verwendung



Schaubild 2: Private und Staatliche Konsumausgaben



Schaubild 3: Ausrüstungs- und Bauinvestitionen

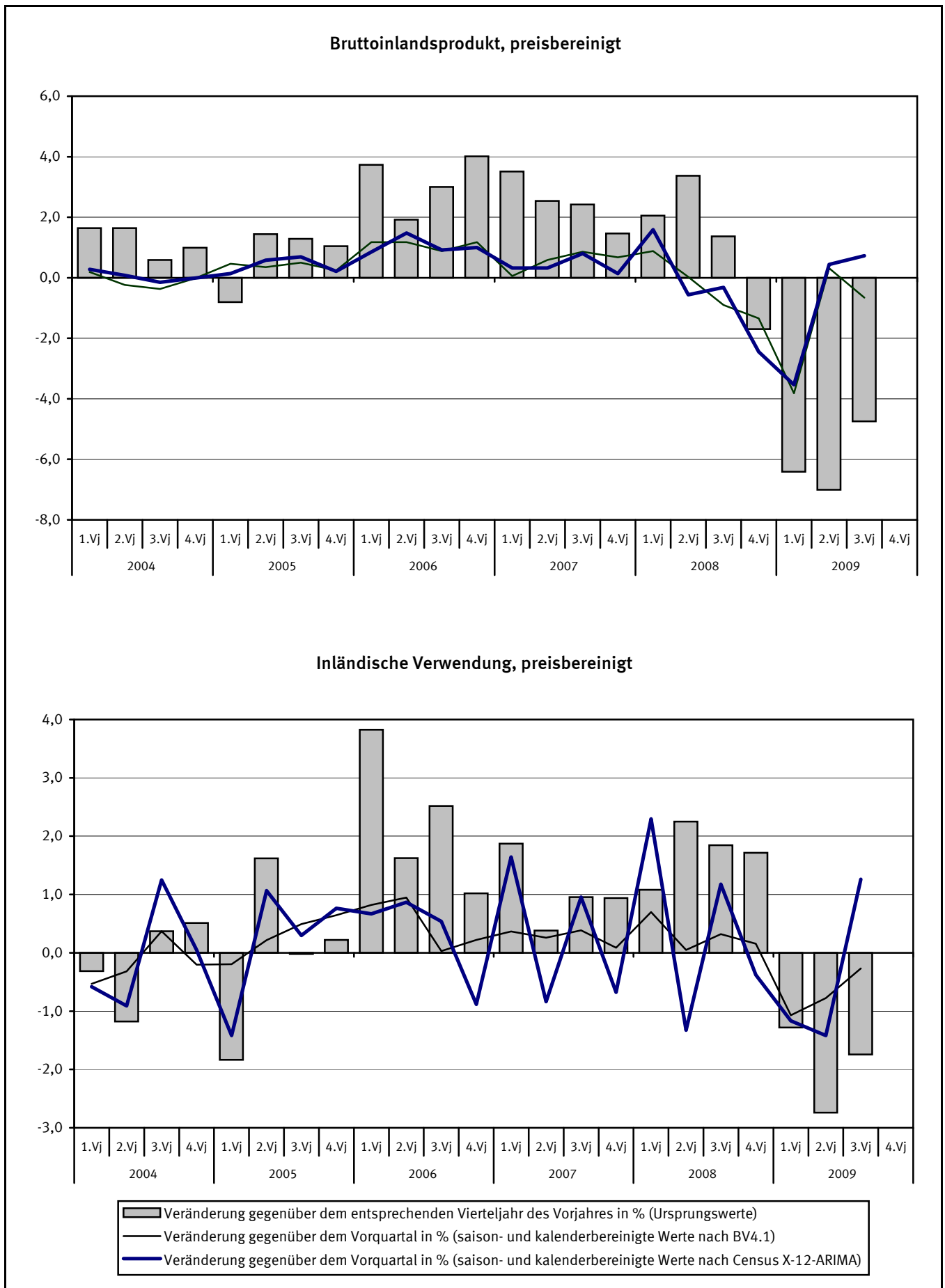

Schaubild 4: Exporte und Importe

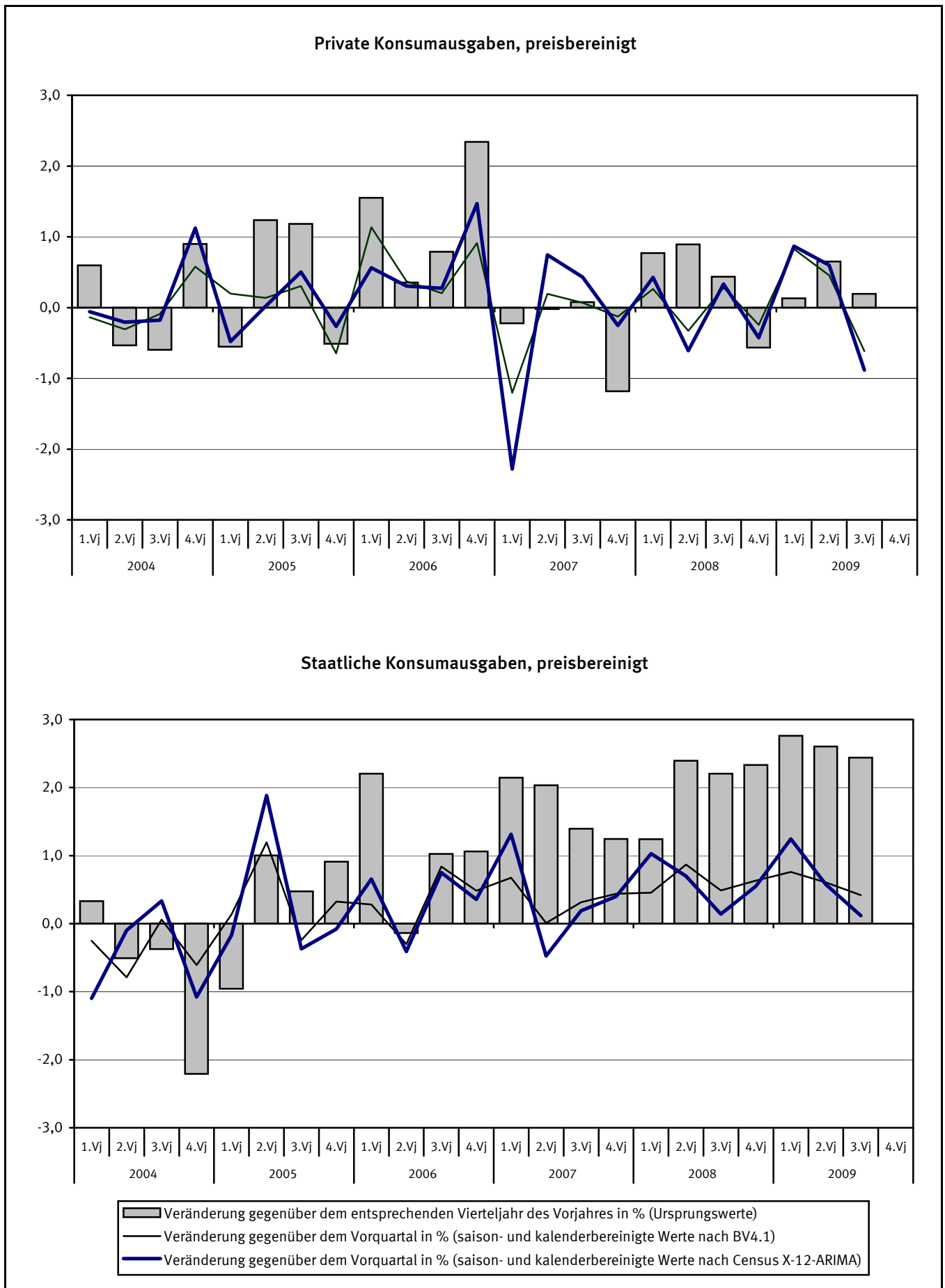

1 Bruttoinlandsprodukt, preisbereinigt
1.1 Ergebnisse nach Census X-12-ARIMA

Vierteljahr	Ursprungswerte		Werte nach Census X-12-ARIMA					
			Kalenderfaktoren 1)	Kalender-einfluss 2)	kalenderbereinigt 3)		saison- und kalenderbereinigt	
	1	2	3	4	5	6	7	8
	2000=100	% 4)		% 4)	2000=100	% 4)	2000=100	% 5)
1997 1.Vj	88,78	0,6	98,90	- 1,5	89,77	2,1	91,95	- 0,5
2.Vj	93,51	2,8	100,59	1,0	92,96	1,8	93,14	1,3
3.Vj	94,66	1,7	100,17	0,1	94,50	1,7	93,46	0,3
4.Vj	95,39	2,1	99,88	0,2	95,50	1,9	94,17	0,8
1998 1.Vj	92,69	4,4	99,81	0,9	92,87	3,5	95,09	1,0
2.Vj	94,19	0,7	99,67	- 0,9	94,51	1,7	94,66	- 0,5
3.Vj	96,29	1,7	100,24	0,1	96,06	1,7	94,97	0,3
4.Vj	96,74	1,4	100,70	0,8	96,07	0,6	94,79	- 0,2
1999 1.Vj	93,54	0,9	99,92	0,1	93,62	0,8	95,82	1,1
2.Vj	95,71	1,6	100,09	0,4	95,62	1,2	95,78	- 0,0
3.Vj	98,32	2,1	100,20	- 0,0	98,13	2,2	97,01	1,3
4.Vj	100,01	3,4	100,73	0,0	99,28	3,3	98,04	1,1
2000 1.Vj	97,68	4,4	100,72	0,8	96,99	3,6	99,19	1,2
2.Vj	99,85	4,3	99,73	- 0,4	100,12	4,7	100,30	1,1
3.Vj	101,09	2,8	99,64	- 0,6	101,45	3,4	100,25	- 0,0
4.Vj	101,40	1,4	99,89	- 0,8	101,51	2,2	100,33	0,1
2001 1.Vj	99,59	2,0	100,39	- 0,3	99,20	2,3	101,35	1,0
2.Vj	100,90	1,1	99,68	- 0,1	101,22	1,1	101,43	0,1
3.Vj	102,07	1,0	99,60	- 0,0	102,48	1,0	101,25	- 0,2
4.Vj	102,40	1,0	99,79	- 0,1	102,62	1,1	101,50	0,2
2002 1.Vj	98,54	- 1,1	99,51	- 0,9	99,02	- 0,2	101,09	- 0,4
2.Vj	101,14	0,2	100,07	0,4	101,07	- 0,1	101,31	0,2
3.Vj	103,03	0,9	100,10	0,5	102,92	0,4	101,68	0,4
4.Vj	102,24	- 0,2	99,69	- 0,1	102,56	- 0,1	101,49	- 0,2
2003 1.Vj	98,67	0,1	99,73	0,2	98,93	- 0,1	100,93	- 0,6
2.Vj	100,21	- 0,9	99,68	- 0,4	100,53	- 0,5	100,78	- 0,1
3.Vj	102,64	- 0,4	100,16	0,1	102,48	- 0,4	101,27	0,5
4.Vj	102,56	0,3	99,88	0,2	102,68	0,1	101,64	0,4
2004 1.Vj	100,29	1,6	100,32	0,6	99,97	1,1	101,92	0,3
2.Vj	101,85	1,6	100,11	0,4	101,74	1,2	102,00	0,1
3.Vj	103,24	0,6	100,19	0,0	103,05	0,6	101,85	- 0,1
4.Vj	103,58	1,0	100,71	0,8	102,85	0,2	101,84	- 0,0
2005 1.Vj	99,48	- 0,8	99,40	- 0,9	100,08	0,1	101,98	0,1
2.Vj	103,32	1,4	101,01	0,9	102,29	0,5	102,57	0,6
3.Vj	104,57	1,3	100,10	- 0,1	104,47	1,4	103,28	0,7
4.Vj	104,66	1,0	100,16	- 0,5	104,49	1,6	103,50	0,2
2006 1.Vj	103,19	3,7	100,68	1,3	102,50	2,4	104,38	0,9
2.Vj	105,30	1,9	99,71	- 1,3	105,61	3,2	105,92	1,5
3.Vj	107,71	3,0	99,65	- 0,4	108,09	3,5	106,89	0,9
4.Vj	108,86	4,0	99,92	- 0,2	108,95	4,3	107,96	1,0
2007 1.Vj	106,81	3,5	100,38	- 0,3	106,41	3,8	108,31	0,3
2.Vj	107,97	2,5	99,66	- 0,0	108,34	2,6	108,66	0,3
3.Vj	110,32	2,4	99,60	- 0,0	110,76	2,5	109,53	0,8
4.Vj	110,45	1,5	99,80	- 0,1	110,67	1,6	109,68	0,1
2008 1.Vj	109,00	2,1	99,51	- 0,9	109,54	2,9	111,42	1,6
2.Vj	111,61	3,4	101,02	1,4	110,48	2,0	110,79	- 0,6
3.Vj	111,83	1,4	100,14	0,5	111,67	0,8	110,44	- 0,3
4.Vj	108,58	- 1,7	99,88	0,1	108,71	- 1,8	107,74	- 2,4
2009 1.Vj	102,01	- 6,4	99,79	0,3	102,22	- 6,7	103,93	- 3,5
2.Vj	103,79	- 7,0	99,70	- 1,3	104,10	- 5,8	104,39	0,4
3.Vj	106,52	- 4,7	100,21	0,1	106,30	- 4,8	105,15	0,7

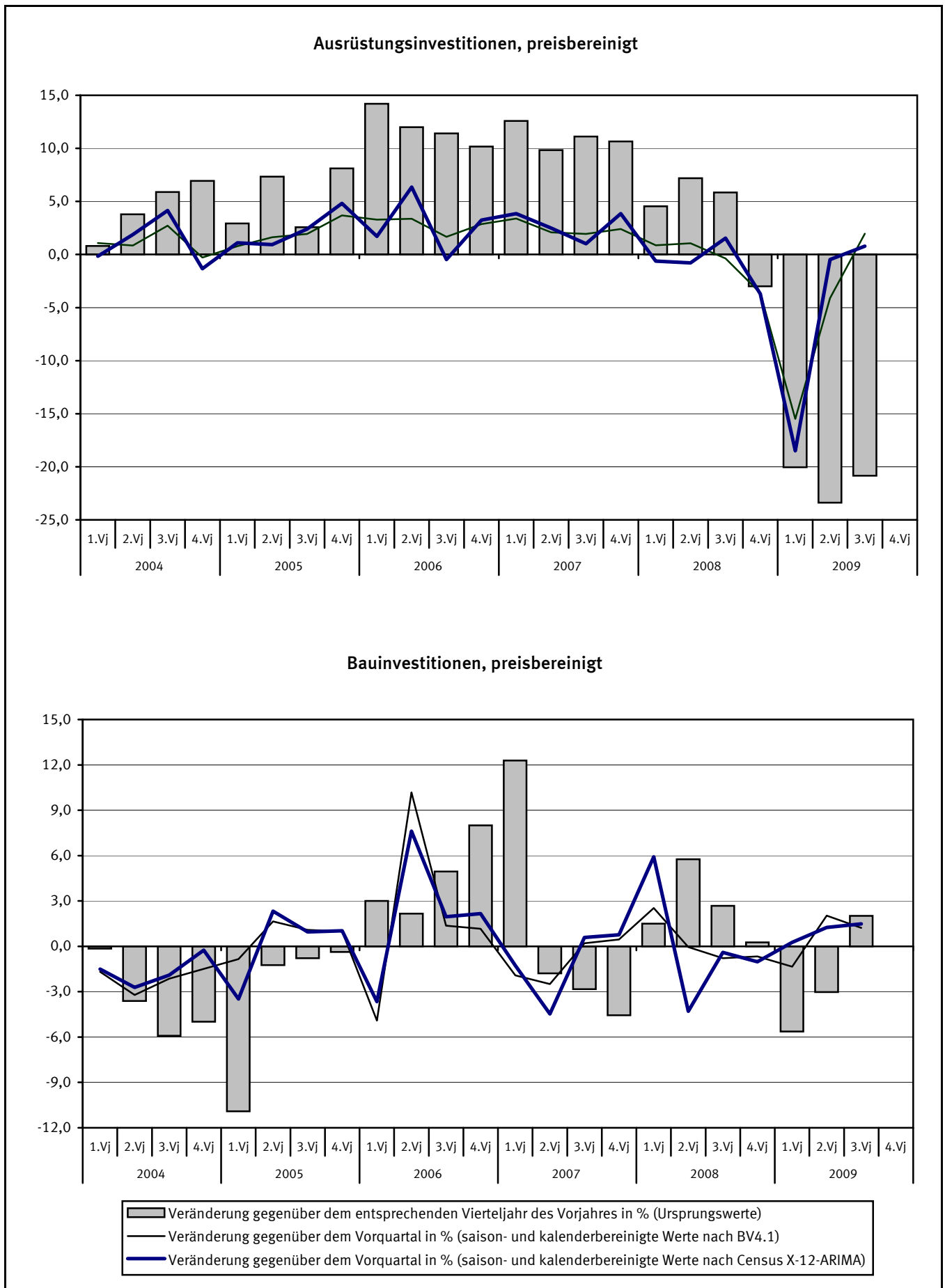
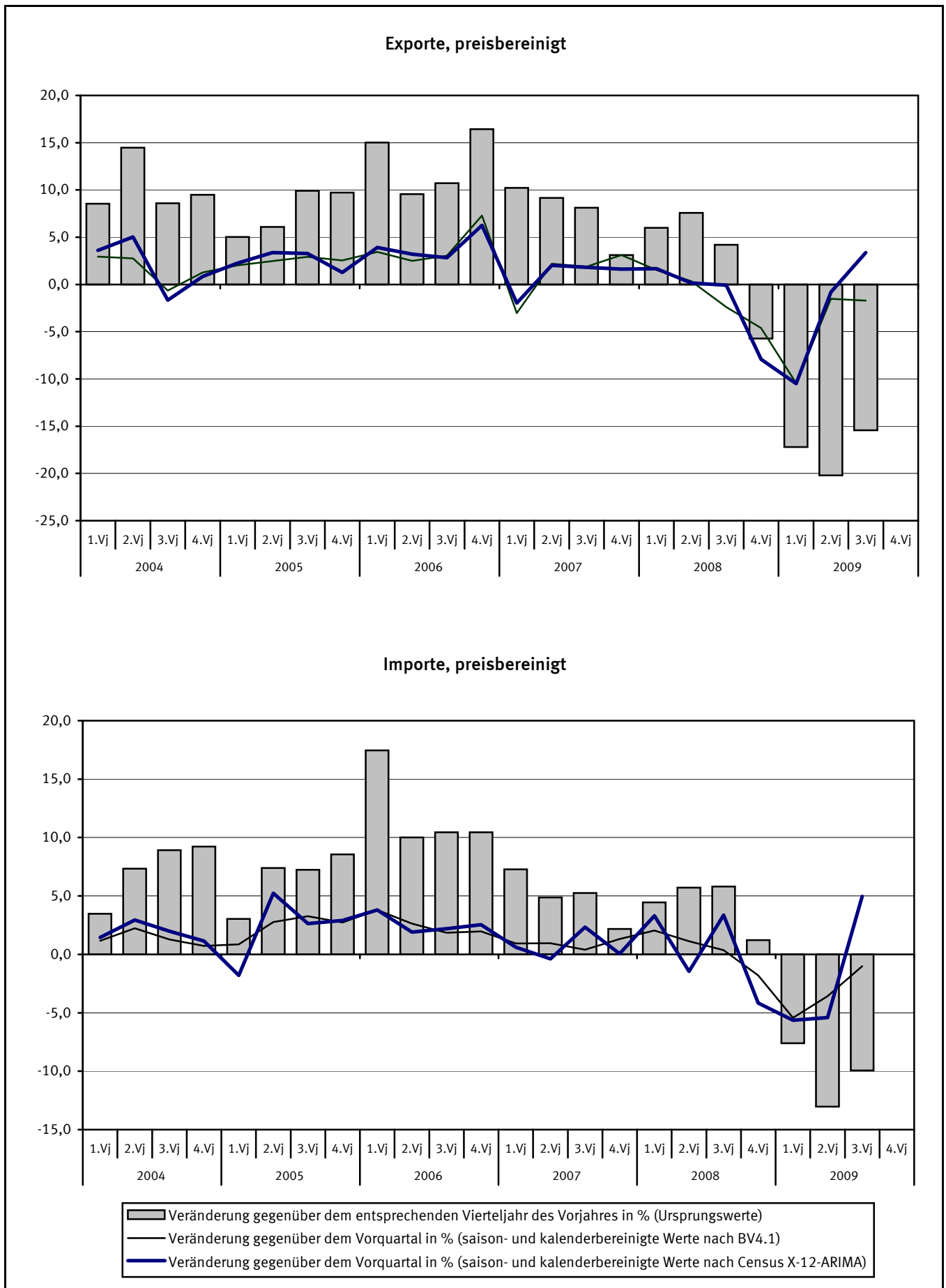
1) Quelle: Deutsche Bundesbank. – 2) Veränderung der Kalenderfaktoren gegenüber dem Vorjahresquartal. – 3) Ursprungswerte dividiert durch Kalenderfaktoren. – 4) Veränderung gegenüber dem Vorjahresquartal. – 5) Veränderung gegenüber dem Vorquartal.

1 Bruttoinlandsprodukt, preisbereinigt

1.2 Komponentenerlegung nach Census X-12-ARIMA

Vierteljahr	Ursprungswerte		Saison- und kalenderbereinigte Werte		Trend		Faktoren			Jahresrate	Überhang
	1	2	3	4	5	6	Kalender	Saison	Rest	10	11
	2000=100	% 1)	2000=100	% 2)	2000=100	% 2)					%
1997 1.Vj	88,78	0,6	91,95	-0,5	92,31	0,2	98,90	97,63	99,61	-1,9	0,5
2.Vj	93,51	2,8	93,14	1,3	92,86	0,6	100,59	99,81	100,29	5,3	1,5
3.Vj	94,66	1,7	93,46	0,3	93,56	0,8	100,17	101,11	99,89	1,4	1,7
4.Vj	95,39	2,1	94,17	0,8	94,27	0,8	99,88	101,41	99,89	3,1	1,1
1998 1.Vj	92,69	4,4	95,09	1,0	94,83	0,6	99,81	97,65	100,29	4,0	2,0
2.Vj	94,19	0,7	94,66	-0,5	94,92	0,1	99,67	99,83	99,74	-1,8	1,7
3.Vj	96,29	1,7	94,97	0,3	94,77	-0,2	100,24	101,13	100,23	1,3	1,9
4.Vj	96,74	1,4	94,79	-0,2	95,09	0,3	100,70	101,34	99,69	-0,8	-0,1
1999 1.Vj	93,54	0,9	95,82	1,1	95,48	0,4	99,92	97,71	100,35	4,4	1,0
2.Vj	95,71	1,6	95,78	-0,0	96,06	0,6	100,09	99,83	99,71	-0,2	1,0
3.Vj	98,32	2,1	97,01	1,3	96,88	0,9	100,20	101,15	100,13	5,2	1,6
4.Vj	100,01	3,4	98,04	1,1	98,08	1,2	100,73	101,26	99,96	4,3	1,4
2000 1.Vj	97,68	4,4	99,19	1,2	99,27	1,2	100,72	97,77	99,93	4,8	2,6
2.Vj	99,85	4,3	100,30	1,1	100,13	0,9	99,73	99,81	100,17	4,6	3,5
3.Vj	101,09	2,8	100,25	-0,0	100,30	0,2	99,64	101,18	99,97	-0,2	3,5
4.Vj	101,40	1,4	100,33	0,1	100,54	0,2	99,89	101,17	99,80	0,3	0,3
2001 1.Vj	99,59	2,0	101,35	1,0	101,17	0,6	100,39	97,87	100,19	4,1	1,3
2.Vj	100,90	1,1	101,43	0,1	101,44	0,3	99,68	99,78	100,00	0,3	1,4
3.Vj	102,07	1,0	101,25	-0,2	101,39	-0,0	99,60	101,20	99,87	-0,7	1,3
4.Vj	102,40	1,0	101,50	0,2	101,33	-0,1	99,79	101,09	100,17	1,0	0,1
2002 1.Vj	98,54	-1,1	101,09	-0,4	101,22	-0,1	99,51	97,95	99,87	-1,6	-0,3
2.Vj	101,14	0,2	101,31	0,2	101,33	0,1	100,07	99,76	99,98	0,9	-0,1
3.Vj	103,03	0,9	101,68	0,4	101,63	0,3	100,10	101,21	100,07	1,5	0,1
4.Vj	102,24	-0,2	101,49	-0,2	101,46	-0,2	99,69	101,04	100,05	-0,7	0,1
2003 1.Vj	98,67	0,1	100,93	-0,6	100,97	-0,5	99,73	98,02	99,96	-2,2	-0,5
2.Vj	100,21	-0,9	100,78	-0,1	100,85	-0,1	99,68	99,75	99,93	-0,6	-0,6
3.Vj	102,64	-0,4	101,27	0,5	101,22	0,4	100,16	101,19	100,06	2,0	-0,3
4.Vj	102,56	0,3	101,64	0,4	101,66	0,4	99,88	101,01	99,99	1,5	0,5
2004 1.Vj	100,29	1,6	101,92	0,3	101,92	0,3	100,32	98,08	100,00	1,1	0,8
2.Vj	101,85	1,6	102,00	0,1	101,98	0,1	100,11	99,74	100,03	0,3	0,8
3.Vj	103,24	0,6	101,85	-0,1	101,89	-0,1	100,19	101,17	99,97	-0,6	0,7
4.Vj	103,58	1,0	101,84	-0,0	101,83	-0,1	100,71	100,98	100,02	-0,0	-0,1
2005 1.Vj	99,48	-0,8	101,98	0,1	102,03	0,2	99,40	98,14	99,95	0,6	0,1
2.Vj	103,32	1,4	102,57	0,6	102,59	0,5	101,01	99,72	99,98	2,3	0,5
3.Vj	104,57	1,3	103,28	0,7	103,15	0,5	100,10	101,15	100,12	2,8	0,9
4.Vj	104,66	1,0	103,50	0,2	103,59	0,4	100,16	100,95	99,92	0,9	0,6
2006 1.Vj	103,19	3,7	104,38	0,9	104,47	0,8	100,68	98,20	99,91	3,4	1,5
2.Vj	105,30	1,9	105,92	1,5	105,78	1,3	99,71	99,71	100,13	6,0	2,6
3.Vj	107,71	3,0	106,89	0,9	106,99	1,1	99,65	101,14	99,90	3,7	3,1
4.Vj	108,86	4,0	107,96	1,0	107,84	0,8	99,92	100,93	100,10	4,1	1,6
2007 1.Vj	106,81	3,5	108,31	0,3	108,32	0,4	100,38	98,25	99,99	1,3	1,9
2.Vj	107,97	2,5	108,66	0,3	108,78	0,4	99,66	99,71	99,89	1,3	2,1
3.Vj	110,32	2,4	109,53	0,8	109,31	0,5	99,60	101,12	100,21	3,2	2,6
4.Vj	110,45	1,5	109,68	0,1	110,21	0,8	99,80	100,90	99,52	0,5	0,6
2008 1.Vj	109,00	2,1	111,42	1,6	110,98	0,7	99,51	98,30	100,41	6,5	2,2
2.Vj	111,61	3,4	110,79	-0,6	110,96	-0,0	101,02	99,71	99,86	-2,2	1,7
3.Vj	111,83	1,4	110,44	-0,3	110,55	-0,4	100,14	101,09	99,92	-1,3	1,6
4.Vj	108,58	-1,7	107,74	-2,4	107,73	-2,6	99,88	100,88	100,03	-9,4	-2,1
2009 1.Vj	102,01	-6,4	103,93	-3,5	99,79	98,34	...	-13,4	-5,6
2.Vj	103,79	-7,0	104,39	0,4	99,70	99,70	...	1,8	-5,3
3.Vj	106,52	-4,7	105,15	0,7	100,21	101,07	...	2,9	-4,9

1) Veränderung gegenüber dem Vorjahresquartal. – 2) Veränderung gegenüber dem Vorquartal.

1 Bruttoinlandsprodukt, preisbereinigt

1.3 Ergebnisse nach BV4.1

Vierteljahr	Ursprungswerte		Werte nach BV4.1					
			Kalenderkomponente	Kalender-einfluss 1)	kalenderbereinigt 2)		saison- und kalenderbereinigt	
	1	2	3	4	5	6	7	8
	2000=100	% 3)			2000=100	% 3)	2000=100	% 4)
1997 1.Vj	88,78	0,6	-1,00	-1,9	89,78	2,4	92,23	-0,7
2.Vj	93,51	2,8	0,25	0,9	93,26	1,8	93,43	1,3
3.Vj	94,66	1,7	-0,08	0,0	94,74	1,7	93,94	0,5
4.Vj	95,39	2,1	-0,81	0,3	96,20	1,8	94,71	0,8
1998 1.Vj	92,69	4,4	-0,64	0,4	93,33	4,0	95,19	0,5
2.Vj	94,19	0,7	-0,48	-0,8	94,67	1,5	95,04	-0,2
3.Vj	96,29	1,7	0,41	0,5	95,88	1,2	95,05	0,0
4.Vj	96,74	1,4	0,46	1,3	96,28	0,1	95,10	0,1
1999 1.Vj	93,54	0,9	-0,52	0,1	94,06	0,8	95,75	0,7
2.Vj	95,71	1,6	0,09	0,6	95,62	1,0	95,90	0,2
3.Vj	98,32	2,1	0,42	0,0	97,90	2,1	96,90	1,0
4.Vj	100,01	3,4	1,13	0,7	98,88	2,7	97,89	1,0
2000 1.Vj	97,68	4,4	0,83	1,4	96,85	3,0	98,80	0,9
2.Vj	99,85	4,3	-0,09	-0,2	99,94	4,5	100,01	1,2
3.Vj	101,09	2,8	-0,28	-0,7	101,37	3,5	100,19	0,2
4.Vj	101,40	1,4	0,12	-1,0	101,28	2,4	100,24	0,0
2001 1.Vj	99,59	2,0	0,96	0,1	98,63	1,8	100,90	0,7
2.Vj	100,90	1,1	-0,10	-0,0	101,00	1,1	101,15	0,2
3.Vj	102,07	1,0	-0,67	-0,4	102,74	1,4	101,40	0,2
4.Vj	102,40	1,0	-0,55	-0,7	102,95	1,6	101,57	0,2
2002 1.Vj	98,54	-1,1	-0,25	-1,2	98,79	0,2	101,31	-0,3
2.Vj	101,14	0,2	0,02	0,1	101,12	0,1	101,51	0,2
3.Vj	103,03	0,9	-0,10	0,6	103,13	0,4	101,76	0,2
4.Vj	102,24	-0,2	-1,07	-0,5	103,31	0,3	101,71	-0,0
2003 1.Vj	98,67	0,1	-0,14	0,1	98,81	0,0	101,24	-0,5
2.Vj	100,21	-0,9	-0,61	-0,6	100,82	-0,3	101,24	0,0
3.Vj	102,64	-0,4	-0,08	0,0	102,72	-0,4	101,50	0,3
4.Vj	102,56	0,3	-0,81	0,3	103,37	0,1	102,05	0,5
2004 1.Vj	100,29	1,6	0,13	0,3	100,16	1,4	102,24	0,2
2.Vj	101,85	1,6	0,09	0,7	101,76	0,9	102,00	-0,2
3.Vj	103,24	0,6	0,42	0,5	102,82	0,1	101,62	-0,4
4.Vj	103,58	1,0	1,13	1,9	102,45	-0,9	101,60	-0,0
2005 1.Vj	99,48	-0,8	-0,68	-0,8	100,16	0,0	102,07	0,5
2.Vj	103,32	1,4	1,00	0,9	102,32	0,6	102,43	0,4
3.Vj	104,57	1,3	0,29	-0,1	104,28	1,4	102,94	0,5
4.Vj	104,66	1,0	0,72	-0,4	103,94	1,5	103,19	0,2
2006 1.Vj	103,19	3,7	0,80	1,5	102,39	2,2	104,40	1,2
2.Vj	105,30	1,9	-0,09	-1,1	105,39	3,0	105,63	1,2
3.Vj	107,71	3,0	-0,28	-0,5	107,99	3,6	106,56	0,9
4.Vj	108,86	4,0	0,12	-0,6	108,74	4,6	107,81	1,2
2007 1.Vj	106,81	3,5	0,96	0,2	105,85	3,4	107,87	0,1
2.Vj	107,97	2,5	-0,10	-0,0	108,07	2,5	108,50	0,6
3.Vj	110,32	2,4	-0,67	-0,4	110,99	2,8	109,43	0,9
4.Vj	110,45	1,5	-0,55	-0,6	111,00	2,1	110,17	0,7
2008 1.Vj	109,00	2,1	-0,23	-1,1	109,23	3,2	111,14	0,9
2.Vj	111,61	3,4	1,00	1,0	110,61	2,4	111,17	0,0
3.Vj	111,83	1,4	-0,08	0,5	111,91	0,8	110,17	-0,9
4.Vj	108,58	-1,7	-0,81	-0,2	109,39	-1,5	108,69	-1,3
2009 1.Vj	102,01	-6,4	-0,64	-0,4	102,65	-6,0	104,54	-3,8
2.Vj	103,79	-7,0	-0,48	-1,3	104,27	-5,7	104,87	0,3
3.Vj	106,52	-4,7	0,41	0,4	106,11	-5,2	104,18	-0,7

1) Veränderung der Kalenderkomponenten zum Ursprungswert des Vorjahresquartals. – 2) Ursprungswerte abzüglich Kalenderkomponenten. –

3) Veränderung gegenüber dem Vorjahresquartal. – 4) Veränderung gegenüber dem Vorquartal.

1 Bruttoinlandsprodukt, preisbereinigt

1.4 Komponentenerlegung nach BV4.1

Vierteljahr	Ursprungswerte		Saison- und kalenderbereinigte Werte		Komponenten						Jahresrate	Überhang
					Trend-Konjunktur		Kalender	Saison	Rest			
	1	2	3	4	5	6	7	8	9	10		
	2000=100	% 1)	2000=100	% 2)	2000=100	% 2)						%
1997	1.Vj	88,78	0,6	92,23	- 0,7	93,08	0,4	- 1,00	- 2,45	- 0,85	- 2,6	0,5
	2.Vj	93,51	2,8	93,43	1,3	93,50	0,5	0,25	- 0,17	- 0,07	5,3	1,5
	3.Vj	94,66	1,7	93,94	0,5	94,06	0,6	- 0,08	0,81	- 0,12	2,2	1,8
	4.Vj	95,39	2,1	94,71	0,8	94,63	0,6	- 0,81	1,49	0,08	3,3	1,2
1998	1.Vj	92,69	4,4	95,19	0,5	94,97	0,4	- 0,64	- 1,85	0,21	2,0	1,7
	2.Vj	94,19	0,7	95,04	- 0,2	95,05	0,1	- 0,48	- 0,38	- 0,01	- 0,6	1,6
	3.Vj	96,29	1,7	95,05	0,0	95,09	0,0	0,41	0,82	- 0,04	0,0	1,6
	4.Vj	96,74	1,4	95,10	0,1	95,22	0,1	0,46	1,19	- 0,12	0,2	0,0
1999	1.Vj	93,54	0,9	95,75	0,7	95,62	0,4	- 0,52	- 1,69	0,13	2,8	0,7
	2.Vj	95,71	1,6	95,90	0,2	96,13	0,5	0,09	- 0,29	- 0,22	0,6	0,8
	3.Vj	98,32	2,1	96,90	1,0	96,90	0,8	0,42	1,00	0,00	4,2	1,3
	4.Vj	100,01	3,4	97,89	1,0	97,86	1,0	1,13	0,98	0,03	4,1	1,3
2000	1.Vj	97,68	4,4	98,80	0,9	98,87	1,0	0,83	- 1,95	- 0,06	3,8	2,3
	2.Vj	99,85	4,3	100,01	1,2	99,71	0,8	- 0,09	- 0,07	0,30	5,0	3,2
	3.Vj	101,09	2,8	100,19	0,2	100,18	0,5	- 0,28	1,17	0,02	0,7	3,3
	4.Vj	101,40	1,4	100,24	0,0	100,47	0,3	0,12	1,04	- 0,23	0,2	0,4
2001	1.Vj	99,59	2,0	100,90	0,7	100,82	0,3	0,96	- 2,27	0,08	2,7	1,1
	2.Vj	100,90	1,1	101,15	0,2	101,16	0,3	- 0,10	- 0,14	- 0,02	1,0	1,3
	3.Vj	102,07	1,0	101,40	0,2	101,39	0,2	- 0,67	1,34	0,01	1,0	1,4
	4.Vj	102,40	1,0	101,57	0,2	101,45	0,1	- 0,55	1,39	0,12	0,7	0,3
2002	1.Vj	98,54	- 1,1	101,31	- 0,3	101,46	0,0	- 0,25	- 2,52	- 0,15	- 1,0	0,1
	2.Vj	101,14	0,2	101,51	0,2	101,56	0,1	0,02	- 0,39	- 0,05	0,8	0,2
	3.Vj	103,03	0,9	101,76	0,2	101,62	0,1	- 0,10	1,37	0,14	1,0	0,3
	4.Vj	102,24	- 0,2	101,71	- 0,0	101,56	- 0,1	- 1,07	1,60	0,15	- 0,2	0,1
2003	1.Vj	98,67	0,1	101,24	- 0,5	101,40	- 0,2	- 0,14	- 2,43	- 0,16	- 1,8	- 0,3
	2.Vj	100,21	- 0,9	101,24	0,0	101,37	- 0,0	- 0,61	- 0,42	- 0,13	0,0	- 0,3
	3.Vj	102,64	- 0,4	101,50	0,3	101,58	0,2	- 0,08	1,22	- 0,08	1,0	- 0,2
	4.Vj	102,56	0,3	102,05	0,5	101,93	0,3	- 0,81	1,32	0,12	2,2	0,5
2004	1.Vj	100,29	1,6	102,24	0,2	102,07	0,1	0,13	- 2,08	0,17	0,7	0,7
	2.Vj	101,85	1,6	102,00	- 0,2	101,93	- 0,1	0,09	- 0,24	0,07	- 0,9	0,5
	3.Vj	103,24	0,6	101,62	- 0,4	101,74	- 0,2	0,42	1,20	- 0,11	- 1,5	0,4
	4.Vj	103,58	1,0	101,60	- 0,0	101,75	0,0	1,13	0,84	- 0,15	- 0,1	- 0,3
2005	1.Vj	99,48	- 0,8	102,07	0,5	102,01	0,3	- 0,68	- 1,91	0,06	1,9	0,2
	2.Vj	103,32	1,4	102,43	0,4	102,37	0,4	1,00	- 0,11	0,06	1,4	0,5
	3.Vj	104,57	1,3	102,94	0,5	102,85	0,5	0,29	1,34	0,09	2,0	0,7
	4.Vj	104,66	1,0	103,19	0,2	103,46	0,6	0,72	0,75	- 0,27	1,0	0,5
2006	1.Vj	103,19	3,7	104,40	1,2	104,41	0,9	0,80	- 2,01	- 0,01	4,8	1,7
	2.Vj	105,30	1,9	105,63	1,2	105,54	1,1	- 0,09	- 0,24	0,09	4,8	2,6
	3.Vj	107,71	3,0	106,56	0,9	106,58	1,0	- 0,28	1,43	- 0,03	3,6	3,0
	4.Vj	108,86	4,0	107,81	1,2	107,45	0,8	0,12	0,93	0,36	4,8	1,6
2007	1.Vj	106,81	3,5	107,87	0,1	108,04	0,5	0,96	- 2,02	- 0,17	0,2	1,7
	2.Vj	107,97	2,5	108,50	0,6	108,70	0,6	- 0,10	- 0,43	- 0,21	2,4	2,1
	3.Vj	110,32	2,4	109,43	0,9	109,50	0,7	- 0,67	1,55	- 0,07	3,5	2,6
	4.Vj	110,45	1,5	110,17	0,7	110,32	0,7	- 0,55	0,83	- 0,15	2,7	1,1
2008	1.Vj	109,00	2,1	111,14	0,9	110,93	0,6	- 0,23	- 1,92	0,21	3,6	2,0
	2.Vj	111,61	3,4	111,17	0,0	110,90	- 0,0	1,00	- 0,56	0,27	0,1	2,0
	3.Vj	111,83	1,4	110,17	- 0,9	110,06	- 0,8	- 0,08	1,74	0,11	- 3,5	1,5
	4.Vj	108,58	- 1,7	108,69	- 1,3	108,67	- 1,3	- 0,81	0,70	0,02	- 5,3	- 1,5
2009	1.Vj	102,01	- 6,4	104,54	- 3,8	106,95	- 1,6	- 0,64	- 1,88	- 2,42	- 14,4	- 5,2
	2.Vj	103,79	- 7,0	104,87	0,3	105,24	- 1,6	- 0,48	- 0,61	- 0,37	1,3	- 5,0
	3.Vj	106,52	- 4,7	104,18	- 0,7	104,00	- 1,2	0,41	1,92	0,18	- 2,6	- 5,3

1) Veränderung gegenüber dem Vorjahresquartal. - 2) Veränderung gegenüber dem Vorquartal.

2 Ergebnisse nach Census X-12-ARIMA

2.1 Tabellen für die Gesamtwirtschaft

2.1.1 Bruttoinlandsprodukt und Nationaleinkommen

Saisonbereinigte Ergebnisse nach Census X-12-ARIMA

Vierteljahr	Brutto- inlands- produkt	Primäreinkommen			Brutto- national- einkommen (Sp.1+2)	Abschrei- bungen	Netto- national- einkommen (Sp.5–6)
		Saldo (Sp. 3–4)	aus der übrigen Welt	an die übrige Welt			
1	2	3	4	5	6	7	
Mrd. EUR							
2004 1.Vj	550,95	3,17	34,02	30,85	554,12	81,41	472,71
2.Vj	552,80	4,73	35,17	30,44	557,53	81,56	475,97
3.Vj	552,74	5,70	36,50	30,80	558,44	82,11	476,33
4.Vj	554,41	7,57	38,39	30,82	561,98	83,16	478,82
2005 1.Vj	551,07	6,00	40,57	34,57	557,07	84,01	473,06
2.Vj	563,61	6,64	42,03	35,39	570,25	83,47	486,78
3.Vj	563,06	6,11	42,95	36,84	569,17	84,03	485,14
4.Vj	564,45	7,88	45,23	37,35	572,33	84,42	487,91
2006 1.Vj	573,25	10,53	49,38	38,85	583,78	84,82	498,96
2.Vj	577,47	11,72	53,02	41,30	589,19	85,35	503,84
3.Vj	582,69	13,14	54,29	41,15	595,83	86,91	508,92
4.Vj	591,69	13,86	57,04	43,18	605,55	86,30	519,25
2007 1.Vj	603,39	13,68	59,45	45,77	617,07	89,68	527,39
2.Vj	603,50	8,19	60,83	52,64	611,69	90,27	521,42
3.Vj	609,14	13,15	61,89	48,74	622,29	89,88	532,41
4.Vj	612,18	14,47	63,86	49,39	626,65	89,75	536,90
2008 1.Vj	623,31	12,48	63,68	51,20	635,79	91,23	544,56
2.Vj	632,66	6,01	62,92	56,91	638,67	92,36	546,31
3.Vj	626,18	12,49	63,22	50,73	638,67	92,26	546,41
4.Vj	613,64	10,21	60,05	49,84	623,85	91,72	532,13
2009 1.Vj	592,17	10,93	57,47	46,54	603,10	91,75	511,35
2.Vj	596,30	7,19	51,06	43,87	603,49	91,75	511,74
3.Vj	608,06	12,39	48,52	36,13	620,45	91,47	528,98
Veränderung gegenüber dem Vorquartal							
	in %	in Mrd. EUR			in %		
2004 1.Vj	1,1	4,84	14,7	– 1,6	2,0	0,0	2,4
2.Vj	0,3	1,56	3,4	– 1,3	0,6	0,2	0,7
3.Vj	– 0,0	0,97	3,8	1,2	0,2	0,7	0,1
4.Vj	0,3	1,87	5,2	0,1	0,6	1,3	0,5
2005 1.Vj	– 0,6	– 1,57	5,7	12,2	– 0,9	1,0	– 1,2
2.Vj	2,3	0,64	3,6	2,4	2,4	– 0,6	2,9
3.Vj	– 0,1	– 0,53	2,2	4,1	– 0,2	0,7	– 0,3
4.Vj	0,2	1,77	5,3	1,4	0,6	0,5	0,6
2006 1.Vj	1,6	2,65	9,2	4,0	2,0	0,5	2,3
2.Vj	0,7	1,19	7,4	6,3	0,9	0,6	1,0
3.Vj	0,9	1,42	2,4	– 0,4	1,1	1,8	1,0
4.Vj	1,5	0,72	5,1	4,9	1,6	– 0,7	2,0
2007 1.Vj	2,0	– 0,18	4,2	6,0	1,9	3,9	1,6
2.Vj	0,0	– 5,49	2,3	15,0	– 0,9	0,7	– 1,1
3.Vj	0,9	4,96	1,7	– 7,4	1,7	– 0,4	2,1
4.Vj	0,5	1,32	3,2	1,3	0,7	– 0,1	0,8
2008 1.Vj	1,8	– 1,99	– 0,3	3,7	1,5	1,6	1,4
2.Vj	1,5	– 6,47	– 1,2	11,2	0,5	1,2	0,3
3.Vj	– 1,0	6,48	0,5	– 10,9	0,0	– 0,1	0,0
4.Vj	– 2,0	– 2,28	– 5,0	– 1,8	– 2,3	– 0,6	– 2,6
2009 1.Vj	– 3,5	0,72	– 4,3	– 6,6	– 3,3	0,0	– 3,9
2.Vj	0,7	– 3,74	– 11,2	– 5,7	0,1	0,0	0,1
3.Vj	2,0	5,20	– 5,0	– 17,6	2,8	– 0,3	3,4

2.1.2 Volkseinkommen und verfügbares Einkommen der Volkswirtschaft

Saisonbereinigte Ergebnisse nach Census X-12-ARIMA

Vierteljahr	Volkseinkommen			Produktions- und Import- abgaben abzgl. Subven- tionen 1)	Netto- national- einkommen (Sp.1+4)	Laufende Transfers		Verfügbares Einkommen (Sp.5+6–7)	
	ins- gesamt	Arbeit- nehmer- entgelt (Inländer)	Unterneh- mens- und Vermögens- einkommen (Sp.1–2)			aus der an die übrige(n) Welt			
						1	2		3
Mrd. EUR									
2004	1.Vj	414,76	284,79	129,97	57,95	472,71	2,12	8,98	465,85
	2.Vj	420,98	284,27	136,71	54,99	475,97	2,06	9,39	468,64
	3.Vj	419,59	284,14	135,45	56,74	476,33	2,22	9,43	469,12
	4.Vj	416,97	283,92	133,05	61,85	478,82	2,29	8,49	472,62
2005	1.Vj	415,97	282,97	133,00	57,09	473,06	2,49	10,72	464,83
	2.Vj	428,81	282,59	146,22	57,97	486,78	2,37	9,29	479,86
	3.Vj	424,69	281,95	142,74	60,45	485,14	2,60	9,49	478,25
	4.Vj	425,21	282,35	142,86	62,70	487,91	3,03	9,19	481,75
2006	1.Vj	438,05	284,31	153,74	60,91	498,96	2,92	9,66	492,22
	2.Vj	441,26	286,70	154,56	62,58	503,84	3,13	9,06	497,91
	3.Vj	444,96	288,87	156,09	63,96	508,92	2,64	10,18	501,38
	4.Vj	453,86	289,08	164,78	65,39	519,25	2,70	10,05	511,90
2007	1.Vj	458,70	292,57	166,13	68,69	527,39	2,64	9,83	520,20
	2.Vj	451,27	295,24	156,03	70,15	521,42	5,00	10,70	515,72
	3.Vj	462,75	295,94	166,81	69,66	532,41	2,92	10,52	524,81
	4.Vj	467,54	297,12	170,42	69,36	536,90	2,63	11,20	528,33
2008	1.Vj	475,14	303,33	171,81	69,42	544,56	3,39	11,21	536,74
	2.Vj	474,47	305,81	168,66	71,84	546,31	5,05	10,92	540,44
	3.Vj	473,58	308,00	165,58	72,83	546,41	2,66	10,43	538,64
	4.Vj	462,84	307,91	154,93	69,29	532,13	2,58	12,21	522,50
2009	1.Vj	444,43	306,29	138,14	66,92	511,35	2,87	11,41	502,81
	2.Vj	443,20	305,64	137,56	68,54	511,74	3,34	8,76	506,32
	3.Vj	459,21	306,08	153,13	69,77	528,98	2,38	10,57	520,79
Veränderung gegenüber dem Vorquartal									
		in %			in Mrd. EUR			in %	
2004	1.Vj	3,2	0,5	9,6	– 3,2	2,4	0,03	0,42	2,3
	2.Vj	1,5	– 0,2	5,2	– 5,1	0,7	– 0,06	0,41	0,6
	3.Vj	– 0,3	– 0,0	– 0,9	3,2	0,1	0,16	0,04	0,1
	4.Vj	– 0,6	– 0,1	– 1,8	9,0	0,5	0,07	– 0,94	0,7
2005	1.Vj	– 0,2	– 0,3	– 0,0	– 7,7	– 1,2	0,20	2,23	– 1,6
	2.Vj	3,1	– 0,1	9,9	1,5	2,9	– 0,12	– 1,43	3,2
	3.Vj	– 1,0	– 0,2	– 2,4	4,3	– 0,3	0,23	0,20	– 0,3
	4.Vj	0,1	0,1	0,1	3,7	0,6	0,43	– 0,30	0,7
2006	1.Vj	3,0	0,7	7,6	– 2,9	2,3	– 0,11	0,47	2,2
	2.Vj	0,7	0,8	0,5	2,7	1,0	0,21	– 0,60	1,2
	3.Vj	0,8	0,8	1,0	2,2	1,0	– 0,49	1,12	0,7
	4.Vj	2,0	0,1	5,6	2,2	2,0	0,06	– 0,13	2,1
2007	1.Vj	1,1	1,2	0,8	5,0	1,6	– 0,06	– 0,22	1,6
	2.Vj	– 1,6	0,9	– 6,1	2,1	– 1,1	2,36	0,87	– 0,9
	3.Vj	2,5	0,2	6,9	– 0,7	2,1	– 2,08	– 0,18	1,8
	4.Vj	1,0	0,4	2,2	– 0,4	0,8	– 0,29	0,68	0,7
2008	1.Vj	1,6	2,1	0,8	0,1	1,4	0,76	0,01	1,6
	2.Vj	– 0,1	0,8	– 1,8	3,5	0,3	1,66	– 0,29	0,7
	3.Vj	– 0,2	0,7	– 1,8	1,4	0,0	– 2,39	– 0,49	– 0,3
	4.Vj	– 2,3	– 0,0	– 6,4	– 4,9	– 2,6	– 0,08	1,78	– 3,0
2009	1.Vj	– 4,0	– 0,5	– 10,8	– 3,4	– 3,9	0,29	– 0,80	– 3,8
	2.Vj	– 0,3	– 0,2	– 0,4	2,4	0,1	0,47	– 2,65	0,7
	3.Vj	3,6	0,1	11,3	1,8	3,4	– 0,96	1,81	2,9

1) Vom Staat empfangene Abgaben bzw. vom Staat gezahlte Subventionen.

2.1.3 Verfügbares Einkommen der privaten Haushalte *) und seine Verwendung

Saisonbereinigte Ergebnisse nach Census X-12-ARIMA

Vierteljahr	Ausgabenkonzept		Verbrauchskonzept		Zunahme betrieblicher Versorgungsansprüche	Bezugsgröße für die Sparquote (Sp.1+5)	Sparen (Sp.6–2 oder 3–4+5)	Sparquote (Sp.7 in % von 6)	Verfügbares Einkommen (Ausgabenkonzept) je Einwohner
	Verfügbares Einkommen	Private Konsumausgaben	Verfügbares Einkommen 1)	Individualkonsum 2)					
	1	2	3	4	5	6	7	8	9
Mrd. EUR							%	EUR	
2004 1.Vj	357,07	324,18	416,93	384,04	4,60	361,67	37,49	10,4	4 327
2.Vj	357,47	324,40	417,50	384,43	4,65	362,12	37,72	10,4	4 333
3.Vj	358,21	324,87	418,84	385,50	4,73	362,94	38,07	10,5	4 342
4.Vj	362,89	329,63	422,22	388,96	4,90	367,79	38,16	10,4	4 399
2005 1.Vj	360,55	326,59	421,39	387,43	4,24	364,79	38,20	10,5	4 371
2.Vj	366,12	331,81	428,05	393,74	4,29	370,41	38,60	10,4	4 439
3.Vj	368,35	333,28	430,48	395,41	4,35	372,70	39,42	10,6	4 467
4.Vj	368,65	333,76	430,58	395,69	4,49	373,14	39,38	10,6	4 472
2006 1.Vj	370,06	336,50	433,15	399,59	5,52	375,58	39,08	10,4	4 490
2.Vj	371,62	336,85	434,68	399,91	5,65	377,27	40,42	10,7	4 511
3.Vj	372,93	338,30	436,47	401,84	5,79	378,72	40,42	10,7	4 529
4.Vj	378,69	344,61	442,14	408,06	5,94	384,63	40,02	10,4	4 600
2007 1.Vj	375,26	340,11	439,82	404,67	5,80	381,06	40,95	10,7	4 560
2.Vj	377,18	342,16	441,33	406,31	5,97	383,15	40,99	10,7	4 584
3.Vj	379,65	344,72	445,12	410,19	6,08	385,73	41,01	10,6	4 616
4.Vj	384,99	348,40	450,26	413,67	6,17	391,16	42,76	10,9	4 682
2008 1.Vj	387,14	350,43	452,91	416,20	7,36	394,50	44,07	11,2	4 710
2.Vj	390,41	353,22	456,82	419,63	7,49	397,90	44,68	11,2	4 752
3.Vj	391,65	354,90	458,45	421,70	7,57	399,22	44,32	11,1	4 770
4.Vj	388,91	351,16	456,32	418,57	7,68	396,59	45,43	11,5	4 741
2009 1.Vj	388,56	351,10	457,59	420,13	7,61	396,17	45,07	11,4	4 741
2.Vj	392,77	355,77	462,16	425,16	7,66	400,43	44,66	11,2	4 797
3.Vj	392,49	354,73	462,44	424,68	7,61	400,10	45,37	11,3	4 797
Veränderung gegenüber dem Vorquartal in %									
2004 1.Vj	0,8	0,6	0,3	0,1	2,4	0,8	2,3	X	0,8
2.Vj	0,1	0,1	0,1	0,1	1,1	0,1	0,6	X	0,1
3.Vj	0,2	0,1	0,3	0,3	1,7	0,2	0,9	X	0,2
4.Vj	1,3	1,5	0,8	0,9	3,6	1,3	0,2	X	1,3
2005 1.Vj	– 0,6	– 0,9	– 0,2	– 0,4	– 13,5	– 0,8	0,1	X	– 0,6
2.Vj	1,5	1,6	1,6	1,6	1,2	1,5	1,0	X	1,6
3.Vj	0,6	0,4	0,6	0,4	1,4	0,6	2,1	X	0,6
4.Vj	0,1	0,1	0,0	0,1	3,2	0,1	– 0,1	X	0,1
2006 1.Vj	0,4	0,8	0,6	1,0	22,9	0,7	– 0,8	X	0,4
2.Vj	0,4	0,1	0,4	0,1	2,4	0,4	3,4	X	0,5
3.Vj	0,4	0,4	0,4	0,5	2,5	0,4	0,0	X	0,4
4.Vj	1,5	1,9	1,3	1,5	2,6	1,6	– 1,0	X	1,6
2007 1.Vj	– 0,9	– 1,3	– 0,5	– 0,8	– 2,4	– 0,9	2,3	X	– 0,9
2.Vj	0,5	0,6	0,3	0,4	2,9	0,5	0,1	X	0,5
3.Vj	0,7	0,7	0,9	1,0	1,8	0,7	0,0	X	0,7
4.Vj	1,4	1,1	1,2	0,8	1,5	1,4	4,3	X	1,4
2008 1.Vj	0,6	0,6	0,6	0,6	19,3	0,9	3,1	X	0,6
2.Vj	0,8	0,8	0,9	0,8	1,8	0,9	1,4	X	0,9
3.Vj	0,3	0,5	0,4	0,5	1,1	0,3	– 0,8	X	0,4
4.Vj	– 0,7	– 1,1	– 0,5	– 0,7	1,5	– 0,7	2,5	X	– 0,6
2009 1.Vj	– 0,1	– 0,0	0,3	0,4	– 0,9	– 0,1	– 0,8	X	0,0
2.Vj	1,1	1,3	1,0	1,2	0,7	1,1	– 0,9	X	1,2
3.Vj	– 0,1	– 0,3	0,1	– 0,1	– 0,7	– 0,1	1,6	X	0,0

*) Einschl. privater Organisationen ohne Erwerbszweck. – 1) Verfügbares Einkommen (Ausgabenkonzept) zuzüglich soziale Sachtransfers des Staates (entsprechen den Konsumausgaben des Staates für den Individualverbrauch). – 2) Private Konsumausgaben zuzüglich der Konsumausgaben des Staates für den Individualverbrauch.

2.1.4 Arbeitnehmerentgelt, Löhne und Gehälter (Inländer) *)

Saisonbereinigte Ergebnisse nach Census X-12-ARIMA

Vierteljahr	Arbeit- nehmer- entgelt	Sozial- beiträge der Arbeitgeber	Brutto- löhne und -gehälter (Sp.1–2)	Abzüge der Arbeitnehmer			Nettolöhne und -gehälter (Sp.3–4)	Nachrichtlich		
				insgesamt (Sp.5+6)	Sozial- beiträge	Lohn- steuer		Arbeit- nehmer- entgelt	Brutto- löhne und -gehälter	Nettolöhne und -gehälter
	1	2	3	4	5	6	7	8	9	10
Mrd. EUR							EUR			
2004 1.Vj	284,79	55,80	228,99	78,84	37,90	40,94	150,15	2 747	2 209	1 448
2.Vj	284,27	55,66	228,61	77,36	37,39	39,97	151,25	2 739	2 203	1 458
3.Vj	284,14	55,69	228,45	77,55	37,71	39,84	150,90	2 737	2 201	1 454
4.Vj	283,92	55,39	228,53	77,48	37,80	39,68	151,05	2 739	2 205	1 457
2005 1.Vj	282,97	54,61	228,36	77,55	37,74	39,81	150,81	2 742	2 213	1 462
2.Vj	282,59	55,01	227,58	76,68	37,53	39,15	150,90	2 744	2 210	1 466
3.Vj	281,95	54,39	227,56	77,30	38,21	39,09	150,26	2 735	2 207	1 457
4.Vj	282,35	53,80	228,55	78,11	38,83	39,28	150,44	2 731	2 211	1 455
2006 1.Vj	284,31	55,53	228,78	79,26	39,07	40,19	149,52	2 758	2 219	1 450
2.Vj	286,70	55,38	231,32	80,06	39,60	40,46	151,26	2 765	2 231	1 459
3.Vj	288,87	56,49	232,38	80,62	39,99	40,63	151,76	2 776	2 233	1 458
4.Vj	289,08	55,36	233,72	81,59	40,49	41,10	152,13	2 769	2 239	1 457
2007 1.Vj	292,57	56,04	236,53	82,21	40,00	42,21	154,32	2 784	2 251	1 469
2.Vj	295,24	55,72	239,52	84,01	41,02	42,99	155,51	2 799	2 271	1 474
3.Vj	295,94	56,39	239,55	83,97	40,89	43,08	155,58	2 797	2 264	1 470
4.Vj	297,12	54,89	242,23	84,61	41,54	43,07	157,62	2 796	2 279	1 483
2008 1.Vj	303,33	57,55	245,78	86,41	41,81	44,60	159,37	2 836	2 298	1 490
2.Vj	305,81	56,96	248,85	88,52	43,01	45,51	160,33	2 852	2 320	1 495
3.Vj	308,00	57,81	250,19	88,59	42,94	45,65	161,60	2 864	2 327	1 503
4.Vj	307,91	56,90	251,01	89,57	44,07	45,50	161,44	2 860	2 331	1 499
2009 1.Vj	306,29	59,15	247,14	88,96	44,10	44,86	158,18	2 846	2 296	1 470
2.Vj	305,64	58,21	247,43	88,80	44,75	44,05	158,63	2 844	2 302	1 476
3.Vj	306,08	57,69	248,39	88,11	44,17	43,94	160,28	2 857	2 318	1 496
Veränderung gegenüber dem Vorquartal in %										
2004 1.Vj	0,5	0,2	0,6	– 0,6	1,8	– 2,6	1,2	0,3	0,4	0,9
2.Vj	– 0,2	– 0,3	– 0,2	– 1,9	– 1,3	– 2,4	0,7	– 0,3	– 0,3	0,7
3.Vj	– 0,0	0,1	– 0,1	0,2	0,9	– 0,3	– 0,2	– 0,1	– 0,1	– 0,3
4.Vj	– 0,1	– 0,5	0,0	– 0,1	0,2	– 0,4	0,1	0,1	0,2	0,2
2005 1.Vj	– 0,3	– 1,4	– 0,1	0,1	– 0,2	0,3	– 0,2	0,1	0,4	0,3
2.Vj	– 0,1	0,7	– 0,3	– 1,1	– 0,6	– 1,7	0,1	0,1	– 0,1	0,3
3.Vj	– 0,2	– 1,1	– 0,0	0,8	1,8	– 0,2	– 0,4	– 0,3	– 0,1	– 0,6
4.Vj	0,1	– 1,1	0,4	1,0	1,6	0,5	0,1	– 0,1	0,2	– 0,1
2006 1.Vj	0,7	3,2	0,1	1,5	0,6	2,3	– 0,6	1,0	0,4	– 0,3
2.Vj	0,8	– 0,3	1,1	1,0	1,4	0,7	1,2	0,3	0,5	0,6
3.Vj	0,8	2,0	0,5	0,7	1,0	0,4	0,3	0,4	0,1	– 0,1
4.Vj	0,1	– 2,0	0,6	1,2	1,3	1,2	0,2	– 0,3	0,3	– 0,1
2007 1.Vj	1,2	1,2	1,2	0,8	– 1,2	2,7	1,4	0,5	0,5	0,8
2.Vj	0,9	– 0,6	1,3	2,2	2,6	1,8	0,8	0,5	0,9	0,3
3.Vj	0,2	1,2	0,0	– 0,0	– 0,3	0,2	0,0	– 0,1	– 0,3	– 0,3
4.Vj	0,4	– 2,7	1,1	0,8	1,6	– 0,0	1,3	– 0,0	0,7	0,9
2008 1.Vj	2,1	4,8	1,5	2,1	0,6	3,6	1,1	1,4	0,8	0,5
2.Vj	0,8	– 1,0	1,2	2,4	2,9	2,0	0,6	0,6	1,0	0,3
3.Vj	0,7	1,5	0,5	0,1	– 0,2	0,3	0,8	0,4	0,3	0,5
4.Vj	– 0,0	– 1,6	0,3	1,1	2,6	– 0,3	– 0,1	– 0,1	0,2	– 0,3
2009 1.Vj	– 0,5	4,0	– 1,5	– 0,7	0,1	– 1,4	– 2,0	– 0,5	– 1,5	– 1,9
2.Vj	– 0,2	– 1,6	0,1	– 0,2	1,5	– 1,8	0,3	– 0,1	0,3	0,4
3.Vj	0,1	– 0,9	0,4	– 0,8	– 1,3	– 0,2	1,0	0,5	0,7	1,4

*) Ab 2009 besteht Krankenversicherungspflicht für alle Arbeitnehmer und Selbstständige. Die Privaten Krankenversicherungen werden ab dem 1.Vj 2009 den Sozialschutzsystemen zugeordnet. Die Beiträge an die Privaten Krankenversicherungsunternehmen werden ab diesem Zeitpunkt als Sozialbeiträge gebucht und führen somit zu niedrigeren Brutto- sowie Nettolöhnen und -gehältern.

2.1.5 Masseneinkommen und verfügbares Einkommen der privaten Haushalte *)

Saisonbereinigte Ergebnisse nach Census X-12-ARIMA

Vierteljahr	Bruttolöhne und -gehälter	Abzüge	Nettolöhne und -gehälter	Monetäre Sozialleistungen	Abgaben auf soziale Leistungen, Verbrauchsnahe Steuern	Masseneinkommen (Sp.3+4-5)	Betriebsüberschuss / Selbstständigen-einkommen, Vermögens-einkommen	Weitere empfangene abzüglich geleistete Transfers	Verfügbares Einkommen (Sp.6+7+8)
	1	2	3	4	5	6	7	8	9
Mrd. EUR									
2004 1.Vj	228,99	78,84	150,15	115,10	19,74	245,51	121,46	- 9,90	357,07
2.Vj	228,61	77,36	151,25	114,32	20,15	245,42	120,90	- 8,85	357,47
3.Vj	228,45	77,55	150,90	113,97	19,90	244,97	122,85	- 9,61	358,21
4.Vj	228,53	77,48	151,05	114,26	19,66	245,65	125,55	- 8,31	362,89
2005 1.Vj	228,36	77,55	150,81	114,36	20,27	244,90	127,26	- 11,61	360,55
2.Vj	227,58	76,68	150,90	115,50	20,39	246,01	129,23	- 9,12	366,12
3.Vj	227,56	77,30	150,26	114,75	20,11	244,90	133,63	- 10,18	368,35
4.Vj	228,55	78,11	150,44	114,71	19,95	245,20	133,15	- 9,70	368,65
2006 1.Vj	228,78	79,26	149,52	115,35	20,78	244,09	136,54	- 10,57	370,06
2.Vj	231,32	80,06	151,26	115,21	19,90	246,57	137,21	- 12,16	371,62
3.Vj	232,38	80,62	151,76	114,02	19,58	246,20	140,01	- 13,28	372,93
4.Vj	233,72	81,59	152,13	113,32	19,51	245,94	146,98	- 14,23	378,69
2007 1.Vj	236,53	82,21	154,32	112,57	19,44	247,45	141,93	- 14,12	375,26
2.Vj	239,52	84,01	155,51	112,46	19,21	248,76	143,55	- 15,13	377,18
3.Vj	239,55	83,97	155,58	112,49	18,94	249,13	145,47	- 14,95	379,65
4.Vj	242,23	84,61	157,62	112,02	19,14	250,50	150,01	- 15,52	384,99
2008 1.Vj	245,78	86,41	159,37	112,63	19,09	252,91	150,79	- 16,56	387,14
2.Vj	248,85	88,52	160,33	112,90	19,48	253,75	153,68	- 17,02	390,41
3.Vj	250,19	88,59	161,60	113,45	19,70	255,35	153,70	- 17,40	391,65
4.Vj	251,01	89,57	161,44	113,70	20,02	255,12	147,32	- 13,53	388,91
2009 1.Vj	247,14	88,96	158,18	119,26	21,68	255,76	150,49	- 17,69	388,56
2.Vj	247,43	88,80	158,63	123,14	21,77	260,00	148,05	- 15,28	392,77
3.Vj	248,39	88,11	160,28	123,82	21,32	262,78	143,26	- 13,55	392,49
Veränderung gegenüber dem Vorquartal									
	in %					in Mrd. EUR			
2004 1.Vj	0,6	- 0,6	1,2	0,3	2,9	0,6	2,4	- 1,70	0,8
2.Vj	- 0,2	- 1,9	0,7	- 0,7	2,1	- 0,0	- 0,5	1,05	0,1
3.Vj	- 0,1	0,2	- 0,2	- 0,3	- 1,2	- 0,2	1,6	- 0,76	0,2
4.Vj	0,0	- 0,1	0,1	0,3	- 1,2	0,3	2,2	1,30	1,3
2005 1.Vj	- 0,1	0,1	- 0,2	0,1	3,1	- 0,3	1,4	- 3,30	- 0,6
2.Vj	- 0,3	- 1,1	0,1	1,0	0,6	0,5	1,5	2,49	1,5
3.Vj	- 0,0	0,8	- 0,4	- 0,6	- 1,4	- 0,5	3,4	- 1,06	0,6
4.Vj	0,4	1,0	0,1	- 0,0	- 0,8	0,1	- 0,4	0,48	0,1
2006 1.Vj	0,1	1,5	- 0,6	0,6	4,2	- 0,5	2,5	- 0,87	0,4
2.Vj	1,1	1,0	1,2	- 0,1	- 4,2	1,0	0,5	- 1,59	0,4
3.Vj	0,5	0,7	0,3	- 1,0	- 1,6	- 0,2	2,0	- 1,12	0,4
4.Vj	0,6	1,2	0,2	- 0,6	- 0,4	- 0,1	5,0	- 0,95	1,5
2007 1.Vj	1,2	0,8	1,4	- 0,7	- 0,4	0,6	- 3,4	0,11	- 0,9
2.Vj	1,3	2,2	0,8	- 0,1	- 1,2	0,5	1,1	- 1,01	0,5
3.Vj	0,0	- 0,0	0,0	0,0	- 1,4	0,1	1,3	0,18	0,7
4.Vj	1,1	0,8	1,3	- 0,4	1,1	0,5	3,1	- 0,57	1,4
2008 1.Vj	1,5	2,1	1,1	0,5	- 0,3	1,0	0,5	- 1,04	0,6
2.Vj	1,2	2,4	0,6	0,2	2,0	0,3	1,9	- 0,46	0,8
3.Vj	0,5	0,1	0,8	0,5	1,1	0,6	0,0	- 0,38	0,3
4.Vj	0,3	1,1	- 0,1	0,2	1,6	- 0,1	- 4,2	3,87	- 0,7
2009 1.Vj	- 1,5	- 0,7	- 2,0	4,9	8,3	0,3	2,2	- 4,16	- 0,1
2.Vj	0,1	- 0,2	0,3	3,3	0,4	1,7	- 1,6	2,41	1,1
3.Vj	0,4	- 0,8	1,0	0,6	- 2,1	1,1	- 3,2	1,73	- 0,1

*) Einschl. privater Organisationen ohne Erwerbszweck.

2.1.6 Bevölkerung und Erwerbstätigkeit

Saisonbereinigte Ergebnisse nach Census X-12-ARIMA

Vierteljahr	Bevölkerung (Einwohner)	Erwerbs- personen	Erwerbs- lose 1)	Erwerbstätige Inländer			Nachrichtlich	
				insgesamt	Arbeit- nehmer	Selbst- ständige 2)	Erwerbs- personen in % der Bevölkerung	Erwerbslose in % der Erwerbs- personen
	1	2	3	4	5	6	7	8
1 000 Personen				%				
2004 1.Vj	82 518	42 693	3 980	38 713	34 558	4 155	51,7	9,3
2.Vj	82 506	42 878	4 090	38 788	34 591	4 197	52,0	9,5
3.Vj	82 495	43 060	4 220	38 840	34 599	4 241	52,2	9,8
4.Vj	82 485	43 231	4 390	38 841	34 554	4 287	52,4	10,2
2005 1.Vj	82 484	43 293	4 570	38 723	34 396	4 327	52,5	10,6
2.Vj	82 473	43 264	4 600	38 664	34 322	4 342	52,5	10,6
3.Vj	82 461	43 342	4 610	38 732	34 367	4 365	52,6	10,6
4.Vj	82 440	43 359	4 510	38 849	34 463	4 386	52,6	10,4
2006 1.Vj	82 410	43 250	4 500	38 750	34 361	4 389	52,5	10,4
2.Vj	82 387	43 264	4 320	38 944	34 558	4 386	52,5	10,0
3.Vj	82 349	43 213	4 130	39 083	34 692	4 391	52,5	9,6
4.Vj	82 317	43 160	3 960	39 200	34 797	4 403	52,4	9,2
2007 1.Vj	82 298	43 214	3 760	39 454	35 026	4 428	52,5	8,7
2.Vj	82 278	43 241	3 640	39 601	35 161	4 440	52,6	8,4
3.Vj	82 247	43 271	3 560	39 711	35 273	4 438	52,6	8,2
4.Vj	82 225	43 323	3 460	39 863	35 424	4 439	52,7	8,0
2008 1.Vj	82 191	43 380	3 280	40 100	35 658	4 442	52,8	7,6
2.Vj	82 149	43 351	3 160	40 191	35 748	4 443	52,8	7,3
3.Vj	82 104	43 354	3 080	40 274	35 843	4 431	52,8	7,1
4.Vj	82 035	43 366	3 060	40 306	35 891	4 415	52,9	7,1
2009 1.Vj	81 954	43 420	3 140	40 280	35 874	4 406	53,0	7,2
2.Vj	81 879	43 527	3 290	40 237	35 826	4 411	53,2	7,6
3.Vj	81 818	43 430	3 290	40 140	35 716	4 424	53,1	7,6
Veränderung gegenüber dem Vorquartal in %								
2004 1.Vj	0,0	0,3	0,0	0,3	0,2	0,9	X	X
2.Vj	-0,0	0,4	2,8	0,2	0,1	1,0	X	X
3.Vj	-0,0	0,4	3,2	0,1	0,0	1,0	X	X
4.Vj	-0,0	0,4	4,0	0,0	-0,1	1,1	X	X
2005 1.Vj	-0,0	0,1	4,1	-0,3	-0,5	0,9	X	X
2.Vj	-0,0	-0,1	0,7	-0,2	-0,2	0,3	X	X
3.Vj	-0,0	0,2	0,2	0,2	0,1	0,5	X	X
4.Vj	-0,0	0,0	-2,2	0,3	0,3	0,5	X	X
2006 1.Vj	-0,0	-0,3	-0,2	-0,3	-0,3	0,1	X	X
2.Vj	-0,0	0,0	-4,0	0,5	0,6	-0,1	X	X
3.Vj	-0,0	-0,1	-4,4	0,4	0,4	0,1	X	X
4.Vj	-0,0	-0,1	-4,1	0,3	0,3	0,3	X	X
2007 1.Vj	-0,0	0,1	-5,1	0,6	0,7	0,6	X	X
2.Vj	-0,0	0,1	-3,2	0,4	0,4	0,3	X	X
3.Vj	-0,0	0,1	-2,2	0,3	0,3	-0,0	X	X
4.Vj	-0,0	0,1	-2,8	0,4	0,4	0,0	X	X
2008 1.Vj	-0,0	0,1	-5,2	0,6	0,7	0,1	X	X
2.Vj	-0,1	-0,1	-3,7	0,2	0,3	0,0	X	X
3.Vj	-0,1	0,0	-2,5	0,2	0,3	-0,3	X	X
4.Vj	-0,1	0,0	-0,6	0,1	0,1	-0,4	X	X
2009 1.Vj	-0,1	0,1	2,6	-0,1	-0,0	-0,2	X	X
2.Vj	-0,1	0,2	4,8	-0,1	-0,1	0,1	X	X
3.Vj	-0,1	-0,2	0,0	-0,2	-0,3	0,3	X	X

1) Abgrenzung der Erwerbslosen gemäß Definition der Internationalen Arbeitsorganisation (ILO). Aus der saisonbereinigten monatlichen Zahl der registrierten Arbeitslosen der Bundesagentur für Arbeit geschätzt. Es erfolgt eine Niveauekorrektur über den Quotienten aus zentrierten gleitenden Zwölfmonatsdurchschnitten von Erwerbslosen und Arbeitslosen. Siehe hierzu auch die entsprechende Erläuterung in der Vorbemerkung – 2) Einschl. mithelfende Familienangehörige.

2.1.7 Erwerbstätige, Arbeitnehmer und geleistete Arbeitsstunden im Inland *)

Saison- und kalenderbereinigte Ergebnisse nach Census X-12-ARIMA

Vierteljahr	Erwerbstätige	Geleistete Arbeitsstunden		Arbeitnehmer	Geleistete Arbeitsstunden	
		der Erwerbs- tätigen	je Erwerbs- tätigen		der Arbeit- nehmer	je Arbeit- nehmer
		1	3		5	6
	1 000 Personen	Mill. Stunden	Stunden	1 000 Personen	Mill. Stunden	Stunden
2004 1.Vj	38 801	13 982	360,4	34 646	11 780	340,0
2.Vj	38 889	13 918	357,9	34 692	11 748	338,6
3.Vj	38 913	13 958	358,7	34 672	11 761	339,2
4.Vj	38 914	13 956	358,6	34 627	11 736	338,9
2005 1.Vj	38 799	13 901	358,3	34 472	11 665	338,4
2.Vj	38 758	13 879	358,1	34 416	11 624	337,8
3.Vj	38 848	13 875	357,2	34 483	11 632	337,3
4.Vj	38 939	13 964	358,6	34 553	11 698	338,6
2006 1.Vj	38 828	13 835	356,3	34 439	11 583	336,3
2.Vj	39 017	13 979	358,3	34 631	11 723	338,5
3.Vj	39 165	13 988	357,2	34 774	11 768	338,4
4.Vj	39 284	14 106	359,1	34 881	11 855	339,9
2007 1.Vj	39 521	14 220	359,8	35 093	11 929	339,9
2.Vj	39 663	14 249	359,3	35 223	11 961	339,6
3.Vj	39 781	14 204	357,1	35 343	11 968	338,6
4.Vj	39 934	14 295	358,0	35 495	12 034	339,0
2008 1.Vj	40 162	14 470	360,3	35 720	12 144	340,0
2.Vj	40 252	14 470	359,5	35 809	12 156	339,5
3.Vj	40 331	14 382	356,6	35 900	12 166	338,9
4.Vj	40 365	14 211	352,1	35 950	11 977	333,2
2009 1.Vj	40 341	14 003	347,1	35 935	11 706	325,7
2.Vj	40 281	13 917	345,5	35 870	11 634	324,3
3.Vj	40 251	13 859	344,3	35 827	11 652	325,2
Veränderung gegenüber dem Vorquartal in %						
2004 1.Vj	0,3	0,4	0,1	0,2	0,2	- 0,1
2.Vj	0,2	- 0,5	- 0,7	0,1	- 0,3	- 0,4
3.Vj	0,1	0,3	0,2	- 0,1	0,1	0,2
4.Vj	0,0	- 0,0	- 0,0	- 0,1	- 0,2	- 0,1
2005 1.Vj	- 0,3	- 0,4	- 0,1	- 0,4	- 0,6	- 0,1
2.Vj	- 0,1	- 0,2	- 0,1	- 0,2	- 0,4	- 0,2
3.Vj	0,2	- 0,0	- 0,3	0,2	0,1	- 0,1
4.Vj	0,2	0,6	0,4	0,2	0,6	0,4
2006 1.Vj	- 0,3	- 0,9	- 0,6	- 0,3	- 1,0	- 0,7
2.Vj	0,5	1,0	0,6	0,6	1,2	0,7
3.Vj	0,4	0,1	- 0,3	0,4	0,4	- 0,0
4.Vj	0,3	0,8	0,5	0,3	0,7	0,4
2007 1.Vj	0,6	0,8	0,2	0,6	0,6	0,0
2.Vj	0,4	0,2	- 0,1	0,4	0,3	- 0,1
3.Vj	0,3	- 0,3	- 0,6	0,3	0,1	- 0,3
4.Vj	0,4	0,6	0,3	0,4	0,5	0,1
2008 1.Vj	0,6	1,2	0,6	0,6	0,9	0,3
2.Vj	0,2	0,0	- 0,2	0,2	0,1	- 0,1
3.Vj	0,2	- 0,6	- 0,8	0,3	0,1	- 0,2
4.Vj	0,1	- 1,2	- 1,3	0,1	- 1,5	- 1,7
2009 1.Vj	- 0,1	- 1,5	- 1,4	- 0,0	- 2,3	- 2,3
2.Vj	- 0,1	- 0,6	- 0,5	- 0,2	- 0,6	- 0,4
3.Vj	- 0,1	- 0,4	- 0,3	- 0,1	0,2	0,3

*) Quelle für Arbeitsstunden: Institut für Arbeitsmarkt- und Berufsforschung (IAB) der Bundesagentur für Arbeit (BA), Nürnberg.

2.1.8 Arbeitsproduktivität, Lohnkosten, Verdienst und Lohnstückkosten *)

Saisonbereinigte Ergebnisse nach Census X-12-ARIMA

Vierteljahr	Arbeitsproduktivität 1)		Lohnkosten 2)		Verdienst 3)		Lohnstückkosten 4)	
	je Erwerbs- tätigen	je Erwerbs- tätigen- stunde	je Arbeitnehmer monatlich	je Arbeitnehmer- stunde	je Arbeitnehmer monatlich	je Arbeitnehmer- stunde	Personen- konzept	Stunden- konzept
	1	2	3	4	5	6	7	8
	Index (2000 = 100)		EUR				Index (2000 = 100)	
2004 1.Vj	102,82	105,10	2 742	24,11	2 204	19,38	102,33	101,76
2.Vj	102,67	105,64	2 734	24,19	2 200	19,46	102,19	101,59
3.Vj	102,45	105,20	2 733	24,12	2 197	19,39	102,36	101,70
4.Vj	102,44	104,78	2 734	23,89	2 198	19,21	102,40	101,14
2005 1.Vj	102,89	105,80	2 737	24,46	2 209	19,74	102,10	102,56
2.Vj	103,60	106,52	2 739	24,04	2 208	19,38	101,47	100,11
3.Vj	104,07	107,29	2 730	24,25	2 205	19,59	100,65	100,25
4.Vj	104,04	106,95	2 726	24,14	2 201	19,49	100,54	100,12
2006 1.Vj	105,23	108,67	2 753	24,34	2 217	19,60	100,38	99,35
2.Vj	106,26	109,28	2 760	24,56	2 228	19,83	99,66	99,70
3.Vj	106,84	110,12	2 770	24,66	2 232	19,86	99,49	99,33
4.Vj	107,57	110,66	2 763	24,51	2 227	19,75	98,59	98,24
2007 1.Vj	107,28	109,94	2 778	24,45	2 249	19,79	99,38	98,64
2.Vj	107,23	109,94	2 793	24,78	2 266	20,10	99,94	99,98
3.Vj	107,77	111,08	2 790	24,82	2 263	20,13	99,37	99,14
4.Vj	107,51	110,81	2 789	24,80	2 265	20,14	99,55	99,27
2008 1.Vj	108,60	111,22	2 828	25,17	2 297	20,44	99,94	100,39
2.Vj	107,74	110,38	2 844	24,84	2 314	20,21	101,31	99,83
3.Vj	107,19	110,74	2 858	25,27	2 324	20,55	102,31	101,22
4.Vj	104,48	109,25	2 852	25,71	2 316	20,87	104,75	104,38
2009 1.Vj	100,84	107,15	2 838	26,25	2 296	21,24	108,02	108,70
2.Vj	101,45	108,19	2 837	26,36	2 298	21,35	107,31	108,07
3.Vj	102,26	109,43	2 849	26,24	2 314	21,31	106,91	106,35
Veränderung gegenüber dem Vorquartal in %								
2004 1.Vj	- 0,0	- 0,1	0,3	- 0,1	0,4	0,0	0,3	0,0
2.Vj	- 0,1	0,5	- 0,3	0,3	- 0,2	0,4	- 0,1	- 0,2
3.Vj	- 0,2	- 0,4	- 0,0	- 0,3	- 0,1	- 0,4	0,2	0,1
4.Vj	- 0,0	- 0,4	0,0	- 1,0	0,0	- 0,9	0,0	- 0,6
2005 1.Vj	0,4	1,0	0,1	2,4	0,5	2,8	- 0,3	1,4
2.Vj	0,7	0,7	0,1	- 1,7	- 0,0	- 1,8	- 0,6	- 2,4
3.Vj	0,5	0,7	- 0,3	0,9	- 0,1	1,1	- 0,8	0,1
4.Vj	- 0,0	- 0,3	- 0,1	- 0,5	- 0,2	- 0,5	- 0,1	- 0,1
2006 1.Vj	1,1	1,6	1,0	0,8	0,7	0,6	- 0,2	- 0,8
2.Vj	1,0	0,6	0,3	0,9	0,5	1,2	- 0,7	0,4
3.Vj	0,5	0,8	0,4	0,4	0,2	0,2	- 0,2	- 0,4
4.Vj	0,7	0,5	- 0,3	- 0,6	- 0,2	- 0,6	- 0,9	- 1,1
2007 1.Vj	- 0,3	- 0,7	0,5	- 0,2	1,0	0,2	0,8	0,4
2.Vj	- 0,0	0,0	0,5	1,3	0,8	1,6	0,6	1,4
3.Vj	0,5	1,0	- 0,1	0,2	- 0,1	0,1	- 0,6	- 0,8
4.Vj	- 0,2	- 0,2	- 0,0	- 0,1	0,1	0,0	0,2	0,1
2008 1.Vj	1,0	0,4	1,4	1,5	1,4	1,5	0,4	1,1
2.Vj	- 0,8	- 0,8	0,6	- 1,3	0,7	- 1,1	1,4	- 0,6
3.Vj	- 0,5	0,3	0,5	1,7	0,4	1,7	1,0	1,4
4.Vj	- 2,5	- 1,3	- 0,2	1,7	- 0,3	1,6	2,4	3,1
2009 1.Vj	- 3,5	- 1,9	- 0,5	2,1	- 0,9	1,8	3,1	4,1
2.Vj	0,6	1,0	- 0,0	0,4	0,1	0,5	- 0,7	- 0,6
3.Vj	0,8	1,1	0,4	- 0,5	0,7	- 0,2	- 0,4	- 1,6

*) Quelle für Arbeitsstunden: Institut für Arbeitsmarkt- und Berufsforschung (IAB) der Bundesagentur für Arbeit (BA), Nürnberg.

1) Bruttoinlandsprodukt (preisbereinigt, Kettenindex 2000=100) je Erwerbstätigen bzw. je Erwerbstätigenstunde (jeweils umgerechnet auf Messzahlen 2000=100). Bei der Berechnung je Erwerbstätigen Kalendereinfluß beim Bruttoinlandsprodukt ausgeschaltet.. – 2) Arbeitnehmer-entgelt je Arbeitnehmer bzw. je Arbeitnehmerstunde. – 3) Bruttolöhne und -gehälter je Arbeitnehmer bzw. je Arbeitnehmerstunde. – 4) Lohnkosten (je Arbeitnehmer bzw. je Arbeitnehmerstunde, jeweils umgerechnet auf Messzahlen 2000=100) in Relation zur Arbeitsproduktivität (je Erwerbstätigen bzw. je Erwerbstätigenstunde).

2.2 Tabellen für Wirtschaftsbereiche

2.2.1 Bruttowertschöpfung in jeweiligen Preisen

Saison- und kalenderbereinigte Ergebnisse nach Census X-12-ARIMA

Vierteljahr	Insgesamt	Land- und Forstwirtschaft, Fischerei	Produzierendes Gewerbe ohne Baugewerbe		Baugewerbe	Handel, Gastgewerbe und Verkehr	Finanzierung, Vermietung und Unternehmensdienstleister	Öffentliche und private Dienstleister
			zusammen	darunter: Verarbeiten-des Gewerbe				
	1	2	3	4	5	6	7	8
Mrd. EUR								
2004 1.Vj	495,17	5,50	123,44	110,92	21,21	87,36	143,62	114,04
2.Vj	499,58	5,46	124,98	112,70	21,15	88,35	145,17	114,47
3.Vj	497,96	5,51	124,57	112,50	20,19	87,39	145,81	114,49
4.Vj	498,20	5,43	124,70	112,26	20,19	88,62	145,60	113,66
2005 1.Vj	501,71	4,45	124,81	112,28	19,14	88,33	148,77	116,21
2.Vj	503,98	4,48	126,23	113,41	20,15	89,08	147,92	116,12
3.Vj	506,74	4,33	127,81	115,10	20,28	89,79	147,94	116,59
4.Vj	507,62	4,27	128,87	115,88	20,20	89,27	148,79	116,22
2006 1.Vj	513,57	4,46	133,95	119,62	18,97	89,42	150,40	116,37
2.Vj	522,30	4,52	135,65	122,06	20,44	91,54	152,89	117,26
3.Vj	527,80	4,39	137,38	123,70	21,12	92,51	154,64	117,76
4.Vj	534,03	4,52	138,86	125,53	21,74	94,64	155,55	118,72
2007 1.Vj	537,58	4,84	139,18	126,57	22,69	93,21	158,47	119,19
2.Vj	542,93	5,03	141,65	128,22	21,73	94,88	159,73	119,91
3.Vj	548,43	5,40	144,00	130,26	21,87	95,69	160,60	120,87
4.Vj	551,12	5,39	145,22	131,24	22,31	96,56	161,03	120,61
2008 1.Vj	562,01	5,32	147,19	133,67	24,24	99,59	163,45	122,22
2.Vj	562,05	5,09	147,10	133,00	23,10	99,29	164,16	123,31
3.Vj	560,42	5,08	143,95	130,09	23,15	99,89	164,70	123,65
4.Vj	551,32	4,75	132,52	118,82	24,33	97,95	166,63	125,14
2009 1.Vj	530,31	4,64	114,27	100,86	24,08	94,66	165,19	127,47
2.Vj	533,38	4,51	115,21	101,80	24,19	94,36	166,36	128,75
3.Vj	542,05	4,54	120,64	106,40	24,61	94,51	167,78	129,97
Veränderung gegenüber dem Vorquartal in %								
2004 1.Vj	0,6	19,3	2,3	0,6	- 1,2	- 0,1	- 0,6	0,3
2.Vj	0,9	- 0,7	1,2	1,6	- 0,3	1,1	1,1	0,4
3.Vj	- 0,3	0,9	- 0,3	- 0,2	- 4,5	- 1,1	0,4	0,0
4.Vj	0,0	- 1,5	0,1	- 0,2	0,0	1,4	- 0,1	- 0,7
2005 1.Vj	0,7	- 18,0	0,1	0,0	- 5,2	- 0,3	2,2	2,2
2.Vj	0,5	0,7	1,1	1,0	5,3	0,8	- 0,6	- 0,1
3.Vj	0,5	- 3,3	1,3	1,5	0,6	0,8	0,0	0,4
4.Vj	0,2	- 1,4	0,8	0,7	- 0,4	- 0,6	0,6	- 0,3
2006 1.Vj	1,2	4,4	3,9	3,2	- 6,1	0,2	1,1	0,1
2.Vj	1,7	1,3	1,3	2,0	7,7	2,4	1,7	0,8
3.Vj	1,1	- 2,9	1,3	1,3	3,3	1,1	1,1	0,4
4.Vj	1,2	3,0	1,1	1,5	2,9	2,3	0,6	0,8
2007 1.Vj	0,7	7,1	0,2	0,8	4,4	- 1,5	1,9	0,4
2.Vj	1,0	3,9	1,8	1,3	- 4,2	1,8	0,8	0,6
3.Vj	1,0	7,4	1,7	1,6	0,6	0,9	0,5	0,8
4.Vj	0,5	- 0,2	0,8	0,8	2,0	0,9	0,3	- 0,2
2008 1.Vj	2,0	- 1,3	1,4	1,9	8,7	3,1	1,5	1,3
2.Vj	0,0	- 4,3	- 0,1	- 0,5	- 4,7	- 0,3	0,4	0,9
3.Vj	- 0,3	- 0,2	- 2,1	- 2,2	0,2	0,6	0,3	0,3
4.Vj	- 1,6	- 6,5	- 7,9	- 8,7	5,1	- 1,9	1,2	1,2
2009 1.Vj	- 3,8	- 2,3	- 13,8	- 15,1	- 1,0	- 3,4	- 0,9	1,9
2.Vj	0,6	- 2,8	0,8	0,9	0,5	- 0,3	0,7	1,0
3.Vj	1,6	0,7	4,7	4,5	1,7	0,2	0,9	0,9

2.2.2 Bruttowertschöpfung, preisbereinigt

Saison- und kalenderbereinigte Ergebnisse nach Census X-12-ARIMA

Vierteljahr	Insgesamt	Land- und Forstwirtschaft, Fischerei	Produzierendes Gewerbe ohne Baugewerbe		Baugewerbe	Handel, Gastgewerbe und Verkehr	Finanzierung, Vermietung und Unter- nehmens- dienstleister	Öffentliche und private Dienstleister
			zusammen	darunter: Verarbeiten- des Gewerbe				
	1	2	3	4	5	6	7	8

Kettenindex (2000 = 100)

2004	1.Vj	102,67	117,87	103,58	102,39	85,27	104,04	103,99	102,45
	2.Vj	103,22	118,45	104,95	104,13	84,05	105,31	104,37	102,20
	3.Vj	102,78	119,01	103,98	103,33	81,14	104,53	104,61	102,25
	4.Vj	102,69	116,68	103,42	102,37	80,73	105,44	104,37	102,26
2005	1.Vj	103,32	101,65	104,55	104,03	76,27	105,53	106,38	102,81
	2.Vj	103,76	104,59	105,60	105,23	80,24	106,74	105,43	102,90
	3.Vj	104,18	104,51	106,28	106,22	80,10	107,15	105,84	103,19
	4.Vj	104,56	102,23	107,03	106,95	79,23	106,95	106,65	103,48
2006	1.Vj	105,44	100,09	109,80	110,03	73,21	106,80	108,15	104,00
	2.Vj	107,09	100,52	111,42	112,47	79,03	108,98	109,79	104,39
	3.Vj	108,09	98,63	112,95	114,33	80,39	109,76	111,20	104,51
	4.Vj	109,14	100,55	113,87	115,70	82,20	111,83	112,19	104,82
2007	1.Vj	109,71	98,72	112,56	114,84	82,49	111,38	114,52	106,15
	2.Vj	110,36	98,67	113,50	115,29	78,07	112,64	115,66	106,64
	3.Vj	111,08	98,16	115,39	117,30	77,96	113,39	116,07	106,69
	4.Vj	111,58	98,44	115,89	117,89	79,39	113,66	116,63	107,10
2008	1.Vj	113,24	102,52	117,95	120,68	85,73	115,30	117,46	108,06
	2.Vj	112,76	101,99	116,77	118,92	80,93	114,78	117,85	108,38
	3.Vj	112,09	102,68	114,57	116,98	79,84	114,32	117,51	108,88
	4.Vj	109,31	101,68	105,95	107,84	79,75	111,87	116,82	109,02
2009	1.Vj	105,24	102,38	93,12	93,35	80,62	108,72	115,83	108,63
	2.Vj	105,40	102,15	92,54	93,21	81,17	108,73	116,15	109,43
	3.Vj	106,02	102,61	95,61	96,29	81,44	108,42	115,48	109,75

Veränderung gegenüber dem Vorquartal in %

2004	1.Vj	0,4	29,8	2,1	0,4	- 0,6	1,0	- 1,6	- 0,3
	2.Vj	0,5	0,5	1,3	1,7	- 1,4	1,2	0,4	- 0,2
	3.Vj	- 0,4	0,5	- 0,9	- 0,8	- 3,5	- 0,7	0,2	0,0
	4.Vj	- 0,1	- 2,0	- 0,5	- 0,9	- 0,5	0,9	- 0,2	0,0
2005	1.Vj	0,6	- 12,9	1,1	1,6	- 5,5	0,1	1,9	0,5
	2.Vj	0,4	2,9	1,0	1,2	5,2	1,1	- 0,9	0,1
	3.Vj	0,4	- 0,1	0,6	0,9	- 0,2	0,4	0,4	0,3
	4.Vj	0,4	- 2,2	0,7	0,7	- 1,1	- 0,2	0,8	0,3
2006	1.Vj	0,8	- 2,1	2,6	2,9	- 7,6	- 0,1	1,4	0,5
	2.Vj	1,6	0,4	1,5	2,2	7,9	2,0	1,5	0,4
	3.Vj	0,9	- 1,9	1,4	1,7	1,7	0,7	1,3	0,1
	4.Vj	1,0	1,9	0,8	1,2	2,3	1,9	0,9	0,3
2007	1.Vj	0,5	- 1,8	- 1,2	- 0,7	0,4	- 0,4	2,1	1,3
	2.Vj	0,6	- 0,1	0,8	0,4	- 5,4	1,1	1,0	0,5
	3.Vj	0,7	- 0,5	1,7	1,7	- 0,1	0,7	0,4	0,0
	4.Vj	0,5	0,3	0,4	0,5	1,8	0,2	0,5	0,4
2008	1.Vj	1,5	4,1	1,8	2,4	8,0	1,4	0,7	0,9
	2.Vj	- 0,4	- 0,5	- 1,0	- 1,5	- 5,6	- 0,5	0,3	0,3
	3.Vj	- 0,6	0,7	- 1,9	- 1,6	- 1,3	- 0,4	- 0,3	0,5
	4.Vj	- 2,5	- 1,0	- 7,5	- 7,8	- 0,1	- 2,1	- 0,6	0,1
2009	1.Vj	- 3,7	0,7	- 12,1	- 13,4	1,1	- 2,8	- 0,8	- 0,4
	2.Vj	0,2	- 0,2	- 0,6	- 0,1	0,7	0,0	0,3	0,7
	3.Vj	0,6	0,5	3,3	3,3	0,3	- 0,3	- 0,6	0,3

2.2.3 Arbeitnehmerentgelt

Saisonbereinigte Ergebnisse nach Census X-12-ARIMA

Vierteljahr	Insgesamt	Land- und Forstwirtschaft, Fischerei	Produzierendes Gewerbe ohne Baugewerbe		Baugewerbe	Handel, Gastgewerbe und Verkehr	Finanzierung, Vermietung und Unternehmensdienstleister	Öffentliche und private Dienstleister
			zusammen	darunter: Verarbeitendes Gewerbe				
	1	2	3	4	5	6	7	8
Mrd. EUR								
2004 1.Vj	285,00	2,11	84,99	79,56	13,77	56,07	45,27	82,79
2.Vj	284,57	2,12	84,29	78,94	13,54	56,24	45,36	83,02
3.Vj	284,24	2,13	83,94	78,64	13,41	56,08	45,47	83,21
4.Vj	283,97	2,07	84,34	78,99	13,07	56,00	45,39	83,10
2005 1.Vj	283,10	2,04	83,51	78,22	12,65	56,24	46,17	82,49
2.Vj	282,83	2,04	83,16	77,84	12,68	56,16	46,26	82,53
3.Vj	282,37	2,02	83,01	77,64	12,63	55,99	46,31	82,41
4.Vj	282,53	2,07	83,51	78,12	12,55	55,82	46,36	82,22
2006 1.Vj	284,39	2,02	84,97	79,62	12,22	56,21	46,44	82,53
2.Vj	286,71	2,03	85,29	79,86	12,72	56,88	47,05	82,74
3.Vj	288,99	2,06	86,38	80,85	12,73	56,78	48,08	82,96
4.Vj	289,17	2,06	85,80	80,37	12,88	57,03	48,23	83,17
2007 1.Vj	292,48	2,10	86,22	80,83	13,24	57,71	49,48	83,73
2.Vj	295,10	2,13	87,99	82,56	13,03	58,27	50,27	83,41
3.Vj	295,86	2,12	87,65	82,28	12,99	58,37	50,41	84,32
4.Vj	297,01	2,13	88,32	82,99	13,11	58,79	51,10	83,56
2008 1.Vj	303,08	2,21	90,09	84,59	13,42	59,56	52,25	85,55
2.Vj	305,57	2,22	91,06	85,56	13,15	59,78	52,90	86,46
3.Vj	307,76	2,24	90,52	85,05	13,05	62,08	53,32	86,55
4.Vj	307,59	2,24	90,16	84,57	13,13	60,86	53,34	87,86
2009 1.Vj	306,00	2,30	87,83	82,16	13,09	61,09	52,78	88,91
2.Vj	305,28	2,33	85,82	80,22	13,19	61,03	52,94	89,97
3.Vj	306,23	2,35	85,24	79,73	13,23	61,23	52,53	91,65
Veränderung gegenüber dem Vorquartal in %								
2004 1.Vj	0,5	1,0	1,1	1,0	0,1	0,2	0,4	0,3
2.Vj	-0,2	0,5	-0,8	-0,8	-1,7	0,3	0,2	0,3
3.Vj	-0,1	0,5	-0,4	-0,4	-1,0	-0,3	0,2	0,2
4.Vj	-0,1	-2,8	0,5	0,4	-2,5	-0,1	-0,2	-0,1
2005 1.Vj	-0,3	-1,4	-1,0	-1,0	-3,2	0,4	1,7	-0,7
2.Vj	-0,1	0,0	-0,4	-0,5	0,2	-0,1	0,2	0,0
3.Vj	-0,2	-1,0	-0,2	-0,3	-0,4	-0,3	0,1	-0,1
4.Vj	0,1	2,5	0,6	0,6	-0,6	-0,3	0,1	-0,2
2006 1.Vj	0,7	-2,4	1,7	1,9	-2,6	0,7	0,2	0,4
2.Vj	0,8	0,5	0,4	0,3	4,1	1,2	1,3	0,3
3.Vj	0,8	1,5	1,3	1,2	0,1	-0,2	2,2	0,3
4.Vj	0,1	0,0	-0,7	-0,6	1,2	0,4	0,3	0,3
2007 1.Vj	1,1	1,9	0,5	0,6	2,8	1,2	2,6	0,7
2.Vj	0,9	1,4	2,1	2,1	-1,6	1,0	1,6	-0,4
3.Vj	0,3	-0,5	-0,4	-0,3	-0,3	0,2	0,3	1,1
4.Vj	0,4	0,5	0,8	0,9	0,9	0,7	1,4	-0,9
2008 1.Vj	2,0	3,8	2,0	1,9	2,4	1,3	2,3	2,4
2.Vj	0,8	0,5	1,1	1,1	-2,0	0,4	1,2	1,1
3.Vj	0,7	0,9	-0,6	-0,6	-0,8	3,8	0,8	0,1
4.Vj	-0,1	0,0	-0,4	-0,6	0,6	-2,0	0,0	1,5
2009 1.Vj	-0,5	2,7	-2,6	-2,8	-0,3	0,4	-1,0	1,2
2.Vj	-0,2	1,3	-2,3	-2,4	0,8	-0,1	0,3	1,2
3.Vj	0,3	0,9	-0,7	-0,6	0,3	0,3	-0,8	1,9

2.2.4 Bruttolöhne und -gehälter

Saisonbereinigte Ergebnisse nach Census X-12-ARIMA

Vierteljahr	Insgesamt	Land- und Forstwirtschaft, Fischerei	Produzierendes Gewerbe ohne Baugewerbe		Baugewerbe	Handel, Gastgewerbe und Verkehr	Finanzierung, Vermietung und Unter- nehmens- dienstleister	Öffentliche und private Dienstleister
			zusammen	darunter: Verarbeiten- des Gewerbe				
	1	2	3	4	5	6	7	8
Mrd. EUR								
2004 1.Vj	229,09	1,75	67,83	63,81	11,32	46,01	36,34	65,84
2.Vj	228,96	1,76	67,30	63,43	11,12	46,15	36,43	66,20
3.Vj	228,56	1,75	67,04	63,15	10,99	46,12	36,48	66,18
4.Vj	228,35	1,72	67,23	63,28	10,74	46,15	36,38	66,13
2005 1.Vj	228,49	1,68	67,28	63,33	10,45	46,30	36,99	65,79
2.Vj	227,95	1,68	66,86	63,04	10,45	46,15	37,00	65,81
3.Vj	228,09	1,67	66,98	62,99	10,43	46,20	37,11	65,70
4.Vj	228,16	1,72	67,19	63,17	10,35	46,12	37,15	65,63
2006 1.Vj	229,01	1,67	67,45	63,58	10,05	46,23	37,78	65,83
2.Vj	231,44	1,68	67,94	64,04	10,48	46,85	38,37	66,12
3.Vj	232,80	1,70	68,67	64,64	10,48	46,77	39,07	66,11
4.Vj	233,04	1,72	68,18	64,25	10,60	47,00	39,17	66,37
2007 1.Vj	236,81	1,74	69,53	65,62	10,93	47,52	40,12	66,97
2.Vj	239,42	1,76	71,18	67,22	10,79	48,03	40,91	66,75
3.Vj	239,93	1,76	70,79	66,84	10,77	48,23	40,94	67,44
4.Vj	241,18	1,79	71,41	67,48	10,86	48,66	41,57	66,89
2008 1.Vj	246,12	1,83	72,82	68,79	11,11	49,24	42,56	68,56
2.Vj	248,57	1,84	73,75	69,68	10,94	49,52	43,21	69,31
3.Vj	250,32	1,86	73,20	69,19	10,88	51,57	43,45	69,36
4.Vj	249,74	1,88	72,82	68,76	10,89	50,39	43,41	70,35
2009 1.Vj	247,56	1,91	70,57	66,43	10,78	50,46	42,79	71,05
2.Vj	247,26	1,93	68,97	64,83	10,94	50,44	43,00	71,98
3.Vj	248,70	1,95	68,61	64,56	11,03	50,91	42,69	73,51
Veränderung gegenüber dem Vorquartal in %								
2004 1.Vj	0,6	1,2	1,3	1,2	0,2	- 0,0	0,7	0,3
2.Vj	- 0,1	0,6	- 0,8	- 0,6	- 1,8	0,3	0,2	0,5
3.Vj	- 0,2	- 0,6	- 0,4	- 0,4	- 1,2	- 0,1	0,1	- 0,0
4.Vj	- 0,1	- 1,7	0,3	0,2	- 2,3	0,1	- 0,3	- 0,1
2005 1.Vj	0,1	- 2,3	0,1	0,1	- 2,7	0,3	1,7	- 0,5
2.Vj	- 0,2	0,0	- 0,6	- 0,5	0,0	- 0,3	0,0	0,0
3.Vj	0,1	- 0,6	0,2	- 0,1	- 0,2	0,1	0,3	- 0,2
4.Vj	0,0	3,0	0,3	0,3	- 0,8	- 0,2	0,1	- 0,1
2006 1.Vj	0,4	- 2,9	0,4	0,6	- 2,9	0,2	1,7	0,3
2.Vj	1,1	0,6	0,7	0,7	4,3	1,3	1,6	0,4
3.Vj	0,6	1,2	1,1	0,9	0,0	- 0,2	1,8	- 0,0
4.Vj	0,1	1,2	- 0,7	- 0,6	1,1	0,5	0,3	0,4
2007 1.Vj	1,6	1,2	2,0	2,1	3,1	1,1	2,4	0,9
2.Vj	1,1	1,1	2,4	2,4	- 1,3	1,1	2,0	- 0,3
3.Vj	0,2	0,0	- 0,5	- 0,6	- 0,2	0,4	0,1	1,0
4.Vj	0,5	1,7	0,9	1,0	0,8	0,9	1,5	- 0,8
2008 1.Vj	2,0	2,2	2,0	1,9	2,3	1,2	2,4	2,5
2.Vj	1,0	0,5	1,3	1,3	- 1,5	0,6	1,5	1,1
3.Vj	0,7	1,1	- 0,7	- 0,7	- 0,5	4,1	0,6	0,1
4.Vj	- 0,2	1,1	- 0,5	- 0,6	0,1	- 2,3	- 0,1	1,4
2009 1.Vj	- 0,9	1,6	- 3,1	- 3,4	- 1,0	0,1	- 1,4	1,0
2.Vj	- 0,1	1,0	- 2,3	- 2,4	1,5	- 0,0	0,5	1,3
3.Vj	0,6	1,0	- 0,5	- 0,4	0,8	0,9	- 0,7	2,1

2.2.5 Erwerbstätige

Saisonbereinigte Ergebnisse nach Census X-12-ARIMA

Vierteljahr	Insgesamt	Land- und Forstwirtschaft, Fischerei	Produzierendes Gewerbe ohne Baugewerbe		Baugewerbe	Handel, Gastgewerbe und Verkehr	Finanzierung, Vermietung und Unter- nehmens- dienstleister	Öffentliche und private Dienstleister
			zusammen	darunter: Verarbeiten- des Gewerbe				
	1	2	3	4	5	6	7	8
1000 Personen								
2004 1.Vj	38 801	875	8 049	7 659	2 261	9 754	6 238	11 604
2.Vj	38 889	875	8 038	7 649	2 269	9 810	6 287	11 616
3.Vj	38 913	873	8 013	7 627	2 252	9 828	6 319	11 636
4.Vj	38 914	869	7 984	7 599	2 233	9 824	6 344	11 676
2005 1.Vj	38 799	857	7 937	7 556	2 172	9 778	6 337	11 697
2.Vj	38 758	852	7 905	7 526	2 177	9 756	6 331	11 740
3.Vj	38 848	850	7 875	7 498	2 185	9 772	6 362	11 809
4.Vj	38 939	852	7 860	7 483	2 184	9 796	6 416	11 841
2006 1.Vj	38 828	836	7 813	7 436	2 127	9 751	6 462	11 818
2.Vj	39 017	839	7 820	7 447	2 171	9 782	6 555	11 851
3.Vj	39 165	838	7 833	7 461	2 193	9 809	6 634	11 865
4.Vj	39 284	837	7 844	7 472	2 211	9 836	6 687	11 877
2007 1.Vj	39 521	841	7 869	7 499	2 228	9 885	6 750	11 933
2.Vj	39 663	850	7 894	7 526	2 214	9 940	6 800	11 967
3.Vj	39 781	852	7 928	7 560	2 199	9 979	6 833	11 994
4.Vj	39 934	854	7 956	7 589	2 201	10 009	6 893	12 029
2008 1.Vj	40 162	857	8 015	7 649	2 206	10 035	6 974	12 065
2.Vj	40 252	856	8 039	7 675	2 194	10 044	7 013	12 108
3.Vj	40 331	859	8 043	7 680	2 186	10 046	7 037	12 164
4.Vj	40 365	865	8 025	7 664	2 190	10 056	7 016	12 220
2009 1.Vj	40 341	863	7 958	7 601	2 199	10 078	6 959	12 272
2.Vj	40 281	865	7 860	7 504	2 196	10 099	6 916	12 341
3.Vj	40 251	868	7 768	7 410	2 189	10 101	6 910	12 423
Veränderung gegenüber dem Vorquartal in %								
2004 1.Vj	0,3	0,0	- 0,4	- 0,5	- 1,7	0,4	1,2	0,4
2.Vj	0,2	0,0	- 0,1	- 0,1	0,4	0,6	0,8	0,1
3.Vj	0,1	- 0,2	- 0,3	- 0,3	- 0,7	0,2	0,5	0,2
4.Vj	0,0	- 0,5	- 0,4	- 0,4	- 0,8	- 0,0	0,4	0,3
2005 1.Vj	- 0,3	- 1,4	- 0,6	- 0,6	- 2,7	- 0,5	- 0,1	0,2
2.Vj	- 0,1	- 0,6	- 0,4	- 0,4	0,2	- 0,2	- 0,1	0,4
3.Vj	0,2	- 0,2	- 0,4	- 0,4	0,4	0,2	0,5	0,6
4.Vj	0,2	0,2	- 0,2	- 0,2	- 0,0	0,2	0,8	0,3
2006 1.Vj	- 0,3	- 1,9	- 0,6	- 0,6	- 2,6	- 0,5	0,7	- 0,2
2.Vj	0,5	0,4	0,1	0,1	2,1	0,3	1,4	0,3
3.Vj	0,4	- 0,1	0,2	0,2	1,0	0,3	1,2	0,1
4.Vj	0,3	- 0,1	0,1	0,1	0,8	0,3	0,8	0,1
2007 1.Vj	0,6	0,5	0,3	0,4	0,8	0,5	0,9	0,5
2.Vj	0,4	1,1	0,3	0,4	- 0,6	0,6	0,7	0,3
3.Vj	0,3	0,2	0,4	0,5	- 0,7	0,4	0,5	0,2
4.Vj	0,4	0,2	0,4	0,4	0,1	0,3	0,9	0,3
2008 1.Vj	0,6	0,4	0,7	0,8	0,2	0,3	1,2	0,3
2.Vj	0,2	- 0,1	0,3	0,3	- 0,5	0,1	0,6	0,4
3.Vj	0,2	0,4	0,0	0,1	- 0,4	0,0	0,3	0,5
4.Vj	0,1	0,7	- 0,2	- 0,2	0,2	0,1	- 0,3	0,5
2009 1.Vj	- 0,1	- 0,2	- 0,8	- 0,8	0,4	0,2	- 0,8	0,4
2.Vj	- 0,1	0,2	- 1,2	- 1,3	- 0,1	0,2	- 0,6	0,6
3.Vj	- 0,1	0,3	- 1,2	- 1,3	- 0,3	0,0	- 0,1	0,7

2.2.6 Arbeitnehmer

Saisonbereinigte Ergebnisse nach Census X-12-ARIMA

Vierteljahr	Insgesamt	Land- und Forstwirtschaft, Fischerei	Produzierendes Gewerbe ohne Baugewerbe		Baugewerbe	Handel, Gastgewerbe und Verkehr	Finanzierung, Vermietung und Unter- nehmens- dienstleister	Öffentliche und private Dienstleister
			zusammen	darunter: Verarbeiten- des Gewerbe				
	1	2	3	4	5	6	7	8
1000 Personen								
2004 1.Vj	34 646	457	7 737	7 348	1 848	8 531	5 349	10 702
2.Vj	34 692	459	7 724	7 336	1 856	8 579	5 381	10 697
3.Vj	34 672	458	7 696	7 310	1 838	8 589	5 398	10 700
4.Vj	34 627	455	7 664	7 280	1 810	8 578	5 408	10 726
2005 1.Vj	34 472	440	7 611	7 231	1 742	8 523	5 400	10 733
2.Vj	34 416	439	7 576	7 198	1 739	8 499	5 400	10 765
3.Vj	34 483	441	7 543	7 166	1 742	8 517	5 429	10 819
4.Vj	34 553	444	7 524	7 147	1 733	8 543	5 475	10 845
2006 1.Vj	34 439	427	7 478	7 102	1 673	8 503	5 504	10 831
2.Vj	34 631	435	7 486	7 113	1 720	8 547	5 582	10 864
3.Vj	34 774	438	7 498	7 126	1 741	8 581	5 649	10 876
4.Vj	34 881	438	7 510	7 138	1 753	8 609	5 695	10 883
2007 1.Vj	35 093	439	7 545	7 176	1 764	8 642	5 762	10 922
2.Vj	35 223	446	7 574	7 206	1 757	8 694	5 812	10 945
3.Vj	35 343	446	7 612	7 245	1 744	8 732	5 847	10 966
4.Vj	35 495	446	7 644	7 278	1 740	8 766	5 908	10 993
2008 1.Vj	35 720	451	7 694	7 329	1 753	8 802	5 982	11 030
2.Vj	35 809	449	7 720	7 357	1 745	8 807	6 022	11 072
3.Vj	35 900	451	7 728	7 366	1 736	8 814	6 050	11 125
4.Vj	35 950	454	7 715	7 355	1 736	8 832	6 036	11 177
2009 1.Vj	35 935	458	7 655	7 299	1 743	8 860	5 985	11 221
2.Vj	35 870	463	7 560	7 204	1 749	8 890	5 935	11 279
3.Vj	35 827	463	7 468	7 111	1 737	8 892	5 920	11 352
Veränderung gegenüber dem Vorquartal in %								
2004 1.Vj	0,2	1,6	- 0,4	- 0,5	- 2,0	0,5	0,8	0,2
2.Vj	0,1	0,4	- 0,2	- 0,2	0,4	0,6	0,6	- 0,0
3.Vj	- 0,1	- 0,2	- 0,4	- 0,4	- 1,0	0,1	0,3	0,0
4.Vj	- 0,1	- 0,7	- 0,4	- 0,4	- 1,5	- 0,1	0,2	0,2
2005 1.Vj	- 0,4	- 3,3	- 0,7	- 0,7	- 3,8	- 0,6	- 0,1	0,1
2.Vj	- 0,2	- 0,2	- 0,5	- 0,5	- 0,2	- 0,3	0,0	0,3
3.Vj	0,2	0,5	- 0,4	- 0,4	0,2	0,2	0,5	0,5
4.Vj	0,2	0,7	- 0,3	- 0,3	- 0,5	0,3	0,8	0,2
2006 1.Vj	- 0,3	- 3,8	- 0,6	- 0,6	- 3,5	- 0,5	0,5	- 0,1
2.Vj	0,6	1,9	0,1	0,2	2,8	0,5	1,4	0,3
3.Vj	0,4	0,7	0,2	0,2	1,2	0,4	1,2	0,1
4.Vj	0,3	0,0	0,2	0,2	0,7	0,3	0,8	0,1
2007 1.Vj	0,6	0,2	0,5	0,5	0,6	0,4	1,2	0,4
2.Vj	0,4	1,6	0,4	0,4	- 0,4	0,6	0,9	0,2
3.Vj	0,3	0,0	0,5	0,5	- 0,7	0,4	0,6	0,2
4.Vj	0,4	0,0	0,4	0,5	- 0,2	0,4	1,0	0,2
2008 1.Vj	0,6	1,1	0,7	0,7	0,7	0,4	1,3	0,3
2.Vj	0,2	- 0,4	0,3	0,4	- 0,5	0,1	0,7	0,4
3.Vj	0,3	0,4	0,1	0,1	- 0,5	0,1	0,5	0,5
4.Vj	0,1	0,7	- 0,2	- 0,1	0,0	0,2	- 0,2	0,5
2009 1.Vj	- 0,0	0,9	- 0,8	- 0,8	0,4	0,3	- 0,8	0,4
2.Vj	- 0,2	1,1	- 1,2	- 1,3	0,3	0,3	- 0,8	0,5
3.Vj	- 0,1	0,0	- 1,2	- 1,3	- 0,7	0,0	- 0,3	0,6

2.2.7 Geleistete Arbeitsstunden der Erwerbstätigen *)

Saison- und kalenderbereinigte Ergebnisse nach Census X-12-ARIMA

Vierteljahr	Insgesamt	Land- und Forstwirtschaft, Fischerei	Produzierendes Gewerbe ohne Baugewerbe		Baugewerbe	Handel, Gastgewerbe und Verkehr	Finanzierung, Vermietung und Unternehmensdienstleister	Öffentliche und private Dienstleister
			zusammen	darunter: Verarbeitendes Gewerbe				
	1	2	3	4	5	6	7	8
Mill. Stunden								
2004 1.Vj	13 982	391	2 949	2 800	923	3 490	2 229	4 000
2.Vj	13 918	386	2 928	2 781	907	3 481	2 228	3 987
3.Vj	13 958	385	2 935	2 787	903	3 492	2 248	4 003
4.Vj	13 956	383	2 921	2 773	901	3 484	2 256	4 006
2005 1.Vj	13 901	379	2 896	2 751	877	3 485	2 258	4 003
2.Vj	13 879	378	2 887	2 742	881	3 471	2 254	4 003
3.Vj	13 875	376	2 877	2 732	882	3 466	2 263	4 026
4.Vj	13 964	376	2 881	2 737	895	3 476	2 291	4 040
2006 1.Vj	13 835	366	2 845	2 702	859	3 453	2 289	4 013
2.Vj	13 979	367	2 862	2 719	909	3 467	2 330	4 031
3.Vj	13 988	366	2 864	2 722	919	3 468	2 364	4 030
4.Vj	14 106	366	2 885	2 743	918	3 489	2 402	4 048
2007 1.Vj	14 220	369	2 887	2 748	934	3 522	2 416	4 067
2.Vj	14 249	373	2 893	2 754	924	3 530	2 437	4 071
3.Vj	14 204	374	2 897	2 758	916	3 540	2 445	4 068
4.Vj	14 295	375	2 911	2 773	914	3 550	2 477	4 077
2008 1.Vj	14 470	377	2 937	2 800	925	3 582	2 506	4 104
2.Vj	14 470	376	2 952	2 814	917	3 573	2 520	4 107
3.Vj	14 382	375	2 939	2 802	909	3 564	2 521	4 123
4.Vj	14 211	378	2 760	2 625	909	3 550	2 509	4 126
2009 1.Vj	14 003	373	2 613	2 481	903	3 506	2 436	4 122
2.Vj	13 917	373	2 544	2 411	900	3 502	2 425	4 145
3.Vj	13 859	372	2 557	2 424	895	3 495	2 416	4 176
Veränderung gegenüber dem Vorquartal in %								
2004 1.Vj	0,4	- 0,0	- 0,1	- 0,1	- 0,4	0,6	0,3	1,0
2.Vj	- 0,5	- 1,3	- 0,7	- 0,7	- 1,7	- 0,3	- 0,1	- 0,3
3.Vj	0,3	- 0,0	0,2	0,2	- 0,5	0,3	0,9	0,4
4.Vj	- 0,0	- 0,6	- 0,5	- 0,5	- 0,2	- 0,2	0,3	0,1
2005 1.Vj	- 0,4	- 1,0	- 0,8	- 0,8	- 2,6	0,0	0,1	- 0,1
2.Vj	- 0,2	- 0,3	- 0,3	- 0,3	0,4	- 0,4	- 0,2	- 0,0
3.Vj	- 0,0	- 0,6	- 0,4	- 0,4	0,1	- 0,2	0,4	0,6
4.Vj	0,6	0,0	0,2	0,2	1,5	0,3	1,3	0,4
2006 1.Vj	- 0,9	- 2,7	- 1,3	- 1,3	- 4,0	- 0,7	- 0,1	- 0,7
2.Vj	1,0	0,4	0,6	0,6	5,8	0,4	1,8	0,4
3.Vj	0,1	- 0,3	0,1	0,1	1,2	0,0	1,5	- 0,0
4.Vj	0,8	0,0	0,7	0,8	- 0,2	0,6	1,6	0,4
2007 1.Vj	0,8	0,7	0,1	0,2	1,8	0,9	0,6	0,5
2.Vj	0,2	1,1	0,2	0,2	- 1,1	0,2	0,9	0,1
3.Vj	- 0,3	0,2	0,1	0,1	- 0,9	0,3	0,3	- 0,1
4.Vj	0,6	0,2	0,5	0,5	- 0,3	0,3	1,3	0,2
2008 1.Vj	1,2	0,7	0,9	1,0	1,3	0,9	1,1	0,7
2.Vj	0,0	- 0,3	0,5	0,5	- 0,9	- 0,2	0,6	0,1
3.Vj	- 0,6	- 0,3	- 0,4	- 0,4	- 0,9	- 0,3	0,0	0,4
4.Vj	- 1,2	0,7	- 6,1	- 6,3	- 0,0	- 0,4	- 0,5	0,1
2009 1.Vj	- 1,5	- 1,2	- 5,3	- 5,5	- 0,7	- 1,2	- 2,9	- 0,1
2.Vj	- 0,6	0,0	- 2,7	- 2,8	- 0,3	- 0,1	- 0,5	0,6
3.Vj	- 0,4	- 0,4	0,5	0,5	- 0,5	- 0,2	- 0,3	0,7

*) Quelle für Arbeitsstunden: Institut für Arbeitsmarkt- und Berufsforschung (IAB) der Bundesagentur für Arbeit (BA), Nürnberg.

2.2.8 Geleistete Arbeitsstunden der Arbeitnehmer *)

Saison- und kalenderbereinigte Ergebnisse nach Census X-12-ARIMA

Vierteljahr	Insgesamt	Land- und Forstwirtschaft, Fischerei	Produzierendes Gewerbe ohne Baugewerbe		Baugewerbe	Handel, Gastgewerbe und Verkehr	Finanzierung, Vermietung und Unter- nehmens- dienstleister	Öffentliche und private Dienstleister
			zusammen	darunter: Verarbeiten- des Gewerbe				
	1	2	3	4	5	6	7	8
Mill. Stunden								
2004 1.Vj	11 780	165	2 778	2 630	697	2 784	1 795	3 563
2.Vj	11 748	165	2 760	2 613	685	2 787	1 798	3 553
3.Vj	11 761	165	2 764	2 617	677	2 790	1 808	3 557
4.Vj	11 736	163	2 749	2 602	674	2 783	1 811	3 556
2005 1.Vj	11 665	159	2 721	2 577	645	2 779	1 814	3 549
2.Vj	11 624	158	2 709	2 565	642	2 762	1 811	3 541
3.Vj	11 632	158	2 698	2 553	639	2 759	1 820	3 558
4.Vj	11 698	160	2 701	2 556	650	2 771	1 846	3 571
2006 1.Vj	11 583	154	2 666	2 524	615	2 755	1 840	3 553
2.Vj	11 723	157	2 682	2 541	663	2 775	1 875	3 570
3.Vj	11 768	158	2 686	2 544	673	2 780	1 904	3 568
4.Vj	11 855	159	2 706	2 566	670	2 799	1 938	3 582
2007 1.Vj	11 929	160	2 714	2 575	683	2 824	1 953	3 594
2.Vj	11 961	163	2 722	2 583	676	2 831	1 976	3 594
3.Vj	11 968	162	2 728	2 589	668	2 841	1 983	3 588
4.Vj	12 034	163	2 744	2 606	665	2 852	2 017	3 591
2008 1.Vj	12 144	164	2 765	2 628	678	2 884	2 036	3 615
2.Vj	12 156	163	2 779	2 642	669	2 874	2 054	3 618
3.Vj	12 166	163	2 771	2 634	664	2 874	2 059	3 637
4.Vj	11 977	164	2 594	2 460	664	2 863	2 052	3 638
2009 1.Vj	11 706	163	2 452	2 320	656	2 825	1 980	3 631
2.Vj	11 634	163	2 383	2 250	654	2 823	1 965	3 645
3.Vj	11 652	163	2 397	2 263	649	2 818	1 952	3 675
Veränderung gegenüber dem Vorquartal in %								
2004 1.Vj	0,2	1,1	- 0,2	- 0,3	- 0,8	0,6	- 0,7	0,8
2.Vj	- 0,3	0,1	- 0,6	- 0,6	- 1,7	0,1	0,2	- 0,3
3.Vj	0,1	- 0,0	0,1	0,1	- 1,1	0,1	0,5	0,1
4.Vj	- 0,2	- 0,8	- 0,5	- 0,6	- 0,4	- 0,2	0,2	- 0,0
2005 1.Vj	- 0,6	- 2,6	- 1,0	- 1,0	- 4,4	- 0,2	0,1	- 0,2
2.Vj	- 0,4	- 0,7	- 0,4	- 0,4	- 0,4	- 0,6	- 0,1	- 0,2
3.Vj	0,1	0,2	- 0,4	- 0,5	- 0,5	- 0,1	0,5	0,5
4.Vj	0,6	1,3	0,1	0,1	1,8	0,4	1,4	0,3
2006 1.Vj	- 1,0	- 4,0	- 1,3	- 1,2	- 5,5	- 0,6	- 0,3	- 0,5
2.Vj	1,2	1,9	0,6	0,7	7,9	0,7	1,9	0,5
3.Vj	0,4	0,6	0,1	0,1	1,5	0,2	1,5	- 0,1
4.Vj	0,7	0,9	0,7	0,9	- 0,5	0,7	1,8	0,4
2007 1.Vj	0,6	0,3	0,3	0,4	2,0	0,9	0,8	0,3
2.Vj	0,3	1,7	0,3	0,3	- 1,1	0,3	1,2	- 0,0
3.Vj	0,1	- 0,1	0,2	0,2	- 1,3	0,3	0,4	- 0,2
4.Vj	0,5	0,2	0,6	0,7	- 0,4	0,4	1,7	0,1
2008 1.Vj	0,9	0,8	0,8	0,8	2,0	1,1	1,0	0,7
2.Vj	0,1	- 0,9	0,5	0,6	- 1,3	- 0,3	0,9	0,1
3.Vj	0,1	0,2	- 0,3	- 0,3	- 0,8	- 0,0	0,2	0,5
4.Vj	- 1,5	0,6	- 6,4	- 6,6	0,1	- 0,4	- 0,3	0,1
2009 1.Vj	- 2,3	- 0,7	- 5,5	- 5,7	- 1,2	- 1,4	- 3,5	- 0,2
2.Vj	- 0,6	0,3	- 2,8	- 3,0	- 0,3	- 0,0	- 0,7	0,4
3.Vj	0,2	- 0,4	0,6	0,6	- 0,7	- 0,2	- 0,7	0,8

*) Quelle für Arbeitsstunden: Institut für Arbeitsmarkt- und Berufsforschung (IAB) der Bundesagentur für Arbeit (BA), Nürnberg.

2.3 Tabellen zur Verwendung des Bruttoinlandsprodukts

2.3.1 Verwendung des Bruttoinlandsprodukts in jeweiligen Preisen

Saison- und kalenderbereinigte Ergebnisse nach Census X-12-ARIMA

Vierteljahr	Brutto- inlands- produkt	Inländische Verwendung							Außen- beitrag (Sp.10–11) 2)	Exporte 2)	Importe	
		insgesamt	Konsumausgaben			Bruttoinvestitionen						
			zu- sammen	private Konsum- ausgaben	Konsum- ausgaben des Staates	zu- sammen	Brutto- anlage- investi- tionen	Vorrats- verände- rungen 1)				
1	2	3	4	5	6	7	8	9	10	11		
Mrd. EUR												
2004 1.Vj	549,16	520,64	426,91	323,19	103,72	93,73	96,06	– 2,33	28,52	203,49	174,97	
2.Vj	552,20	519,18	428,48	324,37	104,11	90,70	95,76	– 5,06	33,02	214,90	181,88	
3.Vj	551,70	526,73	429,10	324,55	104,55	97,63	96,47	1,16	24,97	212,02	187,05	
4.Vj	550,51	525,89	432,08	328,60	103,48	93,81	95,99	– 2,18	24,62	214,41	189,79	
2005 1.Vj	554,37	522,05	431,55	328,09	103,46	90,50	94,69	– 4,19	32,32	219,19	186,87	
2.Vj	558,00	528,43	434,70	329,38	105,32	93,73	96,01	– 2,28	29,57	226,94	197,37	
3.Vj	562,51	533,41	438,67	333,13	105,54	94,74	97,43	– 2,69	29,10	233,89	204,79	
4.Vj	563,52	536,68	438,66	333,41	105,25	98,02	100,05	– 2,03	26,84	238,71	211,87	
2006 1.Vj	569,45	543,49	441,88	335,42	106,46	101,61	99,16	2,45	25,96	248,63	222,67	
2.Vj	579,18	548,84	443,01	336,99	106,02	105,83	106,08	– 0,25	30,34	258,51	228,17	
3.Vj	584,78	552,76	445,15	338,64	106,51	107,61	107,58	0,03	32,02	265,63	233,61	
4.Vj	592,21	547,85	452,28	345,02	107,26	95,57	110,73	– 15,16	44,36	282,58	238,22	
2007 1.Vj	601,12	563,65	447,40	338,81	108,59	116,25	113,88	2,37	37,47	277,70	240,23	
2.Vj	605,57	562,06	451,26	342,99	108,27	110,80	113,02	– 2,22	43,51	283,84	240,33	
3.Vj	611,61	567,28	455,02	346,12	108,90	112,26	113,86	– 1,60	44,33	288,50	244,17	
4.Vj	613,42	565,72	457,73	347,92	109,81	107,99	116,47	– 8,48	47,70	292,78	245,08	
2008 1.Vj	626,40	583,94	462,61	351,13	111,48	121,33	120,13	1,20	42,46	299,43	256,97	
2.Vj	626,26	581,28	464,08	351,06	113,02	117,20	117,76	– 0,56	44,98	300,73	255,75	
3.Vj	625,26	589,46	467,70	354,54	113,16	121,76	118,79	2,97	35,80	301,59	265,79	
4.Vj	614,42	583,10	465,74	351,62	114,12	117,36	116,24	1,12	31,32	275,04	243,72	
2009 1.Vj	593,40	576,99	468,66	351,87	116,79	108,33	106,89	1,44	16,41	240,98	224,57	
2.Vj	598,12	572,67	473,95	356,16	117,79	98,72	107,35	– 8,63	25,45	236,75	211,30	
3.Vj	606,83	580,49	472,84	354,27	118,57	107,65	108,59	– 0,94	26,34	246,33	219,99	
Veränderung gegenüber dem Vorquartal												
				in %				in Mrd. EUR			in %	
2004 1.Vj	0,7	– 0,1	0,0	0,3	– 0,9	– 0,4	– 0,8	0,40	3,94	3,3	1,5	
2.Vj	0,6	– 0,3	0,4	0,4	0,4	– 3,2	– 0,3	– 2,73	4,50	5,6	3,9	
3.Vj	– 0,1	1,5	0,1	0,1	0,4	7,6	0,7	6,22	– 8,05	– 1,3	2,8	
4.Vj	– 0,2	– 0,2	0,7	1,2	– 1,0	– 3,9	– 0,5	– 3,34	– 0,35	1,1	1,5	
2005 1.Vj	0,7	– 0,7	– 0,1	– 0,2	– 0,0	– 3,5	– 1,4	– 2,01	7,70	2,2	– 1,5	
2.Vj	0,7	1,2	0,7	0,4	1,8	3,6	1,4	1,91	– 2,75	3,5	5,6	
3.Vj	0,8	0,9	0,9	1,1	0,2	1,1	1,5	– 0,41	– 0,47	3,1	3,8	
4.Vj	0,2	0,6	– 0,0	0,1	– 0,3	3,5	2,7	0,66	– 2,26	2,1	3,5	
2006 1.Vj	1,1	1,3	0,7	0,6	1,1	3,7	– 0,9	4,48	– 0,88	4,2	5,1	
2.Vj	1,7	1,0	0,3	0,5	– 0,4	4,2	7,0	– 2,70	4,38	4,0	2,5	
3.Vj	1,0	0,7	0,5	0,5	0,5	1,7	1,4	0,28	1,68	2,8	2,4	
4.Vj	1,3	– 0,9	1,6	1,9	0,7	– 11,2	2,9	– 15,19	12,34	6,4	2,0	
2007 1.Vj	1,5	2,9	– 1,1	– 1,8	1,2	21,6	2,8	17,53	– 6,89	– 1,7	0,8	
2.Vj	0,7	– 0,3	0,9	1,2	– 0,3	– 4,7	– 0,8	– 4,59	6,04	2,2	0,0	
3.Vj	1,0	0,9	0,8	0,9	0,6	1,3	0,7	0,62	0,82	1,6	1,6	
4.Vj	0,3	– 0,3	0,6	0,5	0,8	– 3,8	2,3	– 6,88	3,37	1,5	0,4	
2008 1.Vj	2,1	3,2	1,1	0,9	1,5	12,4	3,1	9,68	– 5,24	2,3	4,9	
2.Vj	– 0,0	– 0,5	0,3	– 0,0	1,4	– 3,4	– 2,0	– 1,76	2,52	0,4	– 0,5	
3.Vj	– 0,2	1,4	0,8	1,0	0,1	3,9	0,9	3,53	– 9,18	0,3	3,9	
4.Vj	– 1,7	– 1,1	– 0,4	– 0,8	0,8	– 3,6	– 2,1	– 1,85	– 4,48	– 8,8	– 8,3	
2009 1.Vj	– 3,4	– 1,0	0,6	0,1	2,3	– 7,7	– 8,0	0,32	– 14,91	– 12,4	– 7,9	
2.Vj	0,8	– 0,7	1,1	1,2	0,9	– 8,9	0,4	– 10,07	9,04	– 1,8	– 5,9	
3.Vj	1,5	1,4	– 0,2	– 0,5	0,7	9,0	1,2	7,69	0,89	4,0	4,1	

1) Einschl. Nettozugang an Wertsachen; im 4. Vierteljahr 2006 negativ beeinflusst durch Gegenbuchung zum Außenbeitrag. – 2) Im 4. Vierteljahr 2006 durch Nachmeldungen positiv beeinflusst.

2.3.2 Verwendung des Bruttoinlandsprodukts, preisbereinigt

Saison- und kalenderbereinigte Ergebnisse nach Census X-12-ARIMA

Vierteljahr	Brutto- inlands- produkt	Inländische Verwendung							Außen- beitrag 2)	Exporte 2)	Importe	
		insgesamt	Konsumausgaben			Bruttoinvestitionen						
			zu- sammen	private Konsum- ausgaben	Konsum- ausgaben des Staates	zu- sammen	Brutto- anlage- investi- tionen	Vorrats- verände- rungen 1)				
1	2	3	4	5	6	7	8	9	10	11		
Kettenindex (2000 = 100)												
2004	1.Vj	101,92	97,72	101,25	101,07	101,85	85,00	89,56	X	X	120,87	108,44
	2.Vj	102,00	96,83	101,06	100,86	101,75	81,41	88,89	X	X	126,95	111,63
	3.Vj	101,85	98,04	101,01	100,68	102,09	87,45	89,56	X	X	124,83	113,84
	4.Vj	101,84	98,09	101,60	101,81	100,99	85,45	88,87	X	X	125,89	115,15
2005	1.Vj	101,98	96,70	101,19	101,32	100,82	80,30	87,73	X	X	128,73	113,08
	2.Vj	102,57	97,73	101,66	101,34	102,72	83,47	89,23	X	X	133,07	118,99
	3.Vj	103,28	98,02	101,96	101,85	102,34	83,74	90,63	X	X	137,44	122,12
	4.Vj	103,50	98,77	101,73	101,58	102,26	88,22	93,15	X	X	139,18	125,67
2006	1.Vj	104,38	99,43	102,32	102,15	102,93	89,13	92,23	X	X	144,62	130,45
	2.Vj	105,92	100,29	102,46	102,46	102,51	92,77	98,39	X	X	149,27	132,95
	3.Vj	106,89	100,83	102,86	102,74	103,28	93,86	99,20	X	X	153,48	135,86
	4.Vj	107,96	99,94	104,09	104,25	103,65	84,84	101,77	X	X	163,09	139,31
2007	1.Vj	108,31	101,58	102,61	101,87	105,01	98,40	102,71	X	X	159,89	140,17
	2.Vj	108,66	100,73	103,07	102,63	104,51	92,57	101,80	X	X	163,13	139,63
	3.Vj	109,53	101,69	103,45	103,07	104,71	95,73	102,66	X	X	166,09	142,88
	4.Vj	109,68	101,00	103,35	102,81	105,13	92,78	104,99	X	X	168,80	142,95
2008	1.Vj	111,42	103,32	103,94	103,25	106,21	101,59	107,56	X	X	171,62	147,67
	2.Vj	110,79	101,95	103,64	102,62	106,95	96,25	105,00	X	X	171,89	145,51
	3.Vj	110,44	103,15	103,93	102,96	107,10	100,83	105,64	X	X	171,74	150,41
	4.Vj	107,74	102,76	103,74	102,52	107,69	99,71	103,52	X	X	158,14	144,15
2009	1.Vj	103,93	101,56	104,73	103,41	109,03	90,31	95,52	X	X	141,54	136,03
	2.Vj	104,39	100,12	105,35	104,03	109,66	81,15	96,17	X	X	140,38	128,67
	3.Vj	105,15	101,38	104,68	103,11	109,79	89,64	97,42	X	X	145,12	135,07
Veränderung gegenüber dem Vorquartal												
				in %			Wachstumsbeitrag 3)			in %		
2004	1.Vj	0,3	-0,6	-0,3	-0,1	-1,1	-1,8	-0,9	-0,1	0,8	3,6	1,5
	2.Vj	0,1	-0,9	-0,2	-0,2	-0,1	-4,2	-0,7	-0,6	0,9	5,0	2,9
	3.Vj	-0,1	1,2	-0,0	-0,2	0,3	7,4	0,8	1,1	-1,4	-1,7	2,0
	4.Vj	-0,0	0,1	0,6	1,1	-1,1	-2,3	-0,8	-0,3	-0,1	0,8	1,2
2005	1.Vj	0,1	-1,4	-0,4	-0,5	-0,2	-6,0	-1,3	-0,8	1,5	2,3	-1,8
	2.Vj	0,6	1,1	0,5	0,0	1,9	3,9	1,7	0,3	-0,5	3,4	5,2
	3.Vj	0,7	0,3	0,3	0,5	-0,4	0,3	1,6	-0,2	0,4	3,3	2,6
	4.Vj	0,2	0,8	-0,2	-0,3	-0,1	5,3	2,8	0,4	-0,5	1,3	2,9
2006	1.Vj	0,9	0,7	0,6	0,6	0,7	1,0	-1,0	0,4	0,2	3,9	3,8
	2.Vj	1,5	0,9	0,1	0,3	-0,4	4,1	6,7	-0,5	0,7	3,2	1,9
	3.Vj	0,9	0,5	0,4	0,3	0,8	1,2	0,8	0,0	0,4	2,8	2,2
	4.Vj	1,0	-0,9	1,2	1,5	0,4	-9,6	2,6	-2,2	1,8	6,3	2,5
2007	1.Vj	0,3	1,6	-1,4	-2,3	1,3	16,0	0,9	2,4	-1,1	-2,0	0,6
	2.Vj	0,3	-0,8	0,4	0,7	-0,5	-5,9	-0,9	-0,9	1,1	2,0	-0,4
	3.Vj	0,8	1,0	0,4	0,4	0,2	3,4	0,8	0,4	0,0	1,8	2,3
	4.Vj	0,1	-0,7	-0,1	-0,3	0,4	-3,1	2,3	-1,0	0,8	1,6	0,0
2008	1.Vj	1,6	2,3	0,6	0,4	1,0	9,5	2,4	1,2	-0,5	1,7	3,3
	2.Vj	-0,6	-1,3	-0,3	-0,6	0,7	-5,3	-2,4	-0,5	0,7	0,2	-1,5
	3.Vj	-0,3	1,2	0,3	0,3	0,1	4,8	0,6	0,8	-1,4	-0,1	3,4
	4.Vj	-2,4	-0,4	-0,2	-0,4	0,6	-1,1	-2,0	0,2	-2,1	-7,9	-4,2
2009	1.Vj	-3,5	-1,2	1,0	0,9	1,2	-9,4	-7,7	-0,3	-2,5	-10,5	-5,6
	2.Vj	0,4	-1,4	0,6	0,6	0,6	-10,1	0,7	-2,0	1,9	-0,8	-5,4
	3.Vj	0,7	1,3	-0,6	-0,9	0,1	10,5	1,3	1,5	-0,5	3,4	5,0

1) Einschl. Nettozugang an Wertsachen; im 4. Vierteljahr 2006 negativ beeinflusst durch Gegenbuchung zum Außenbeitrag. – 2) Im 4. Vierteljahr 2006 durch Nachmeldungen positiv beeinflusst. – 3) Wachstumsbeitrag zum Bruttoinlandsprodukt in Prozentpunkten.

2.3.3 Konsum in jeweiligen Preisen

Saison- und kalenderbereinigte Ergebnisse nach Census X-12-ARIMA

Vierteljahr	Insgesamt (Sp.2+4 oder 6+7)	Konsumausgaben (Ausgabenkonzept)				Konsum (Verbrauchskonzept)		Nachrichtlich
		Private Konsumausgaben		Konsumausgaben des Staates		Individual- konsum (Sp.2+5)	Kollektiv- konsum (Sp.4–5)	Private Konsum- ausgaben je Einwohner
		zusammen	darunter: private Haushalte	zusammen	darunter: Individual- konsum			
	1	2	3	4	5	6	7	8
Mrd. EUR					EUR			
2004 1.Vj	426,91	323,19	313,82	103,72	59,86	383,05	43,86	3 917
2.Vj	428,48	324,37	314,87	104,11	60,03	384,40	44,08	3 931
3.Vj	429,10	324,55	315,09	104,55	60,63	385,18	43,92	3 934
4.Vj	432,08	328,60	319,20	103,48	59,33	387,93	44,15	3 984
2005 1.Vj	431,55	328,09	318,84	103,46	60,84	388,93	42,62	3 978
2.Vj	434,70	329,38	320,23	105,32	61,93	391,31	43,39	3 994
3.Vj	438,67	333,13	324,02	105,54	62,13	395,26	43,41	4 040
4.Vj	438,66	333,41	324,26	105,25	61,93	395,34	43,32	4 044
2006 1.Vj	441,88	335,42	326,48	106,46	63,09	398,51	43,37	4 070
2.Vj	443,01	336,99	327,93	106,02	63,06	400,05	42,96	4 090
3.Vj	445,15	338,64	329,56	106,51	63,54	402,18	42,97	4 112
4.Vj	452,28	345,02	335,77	107,26	63,45	408,47	43,81	4 191
2007 1.Vj	447,40	338,81	329,61	108,59	64,56	403,37	44,03	4 117
2.Vj	451,26	342,99	333,95	108,27	64,15	407,14	44,12	4 169
3.Vj	455,02	346,12	336,75	108,90	65,47	411,59	43,43	4 208
4.Vj	457,73	347,92	338,85	109,81	65,27	413,19	44,54	4 231
2008 1.Vj	462,61	351,13	341,93	111,48	65,77	416,90	45,71	4 272
2.Vj	464,08	351,06	341,79	113,02	66,41	417,47	46,61	4 273
3.Vj	467,70	354,54	345,23	113,16	66,80	421,34	46,36	4 318
4.Vj	465,74	351,62	342,14	114,12	67,41	419,03	46,71	4 286
2009 1.Vj	468,66	351,87	342,15	116,79	69,03	420,90	47,76	4 294
2.Vj	473,95	356,16	346,20	117,79	69,39	425,55	48,40	4 350
3.Vj	472,84	354,27	344,32	118,57	69,95	424,22	48,62	4 330
Veränderung gegenüber dem Vorquartal in %								
2004 1.Vj	0,0	0,3	0,3	− 0,9	− 2,5	− 0,1	1,3	0,3
2.Vj	0,4	0,4	0,3	0,4	0,3	0,4	0,5	0,4
3.Vj	0,1	0,1	0,1	0,4	1,0	0,2	− 0,4	0,1
4.Vj	0,7	1,2	1,3	− 1,0	− 2,1	0,7	0,5	1,3
2005 1.Vj	− 0,1	− 0,2	− 0,1	− 0,0	2,5	0,3	− 3,5	− 0,2
2.Vj	0,7	0,4	0,4	1,8	1,8	0,6	1,8	0,4
3.Vj	0,9	1,1	1,2	0,2	0,3	1,0	0,0	1,2
4.Vj	− 0,0	0,1	0,1	− 0,3	− 0,3	0,0	− 0,2	0,1
2006 1.Vj	0,7	0,6	0,7	1,1	1,9	0,8	0,1	0,6
2.Vj	0,3	0,5	0,4	− 0,4	− 0,0	0,4	− 0,9	0,5
3.Vj	0,5	0,5	0,5	0,5	0,8	0,5	0,0	0,5
4.Vj	1,6	1,9	1,9	0,7	− 0,1	1,6	2,0	1,9
2007 1.Vj	− 1,1	− 1,8	− 1,8	1,2	1,7	− 1,2	0,5	− 1,8
2.Vj	0,9	1,2	1,3	− 0,3	− 0,6	0,9	0,2	1,3
3.Vj	0,8	0,9	0,8	0,6	2,1	1,1	− 1,6	0,9
4.Vj	0,6	0,5	0,6	0,8	− 0,3	0,4	2,6	0,5
2008 1.Vj	1,1	0,9	0,9	1,5	0,8	0,9	2,6	1,0
2.Vj	0,3	− 0,0	− 0,0	1,4	1,0	0,1	2,0	0,0
3.Vj	0,8	1,0	1,0	0,1	0,6	0,9	− 0,5	1,1
4.Vj	− 0,4	− 0,8	− 0,9	0,8	0,9	− 0,5	0,8	− 0,7
2009 1.Vj	0,6	0,1	0,0	2,3	2,4	0,4	2,2	0,2
2.Vj	1,1	1,2	1,2	0,9	0,5	1,1	1,3	1,3
3.Vj	− 0,2	− 0,5	− 0,5	0,7	0,8	− 0,3	0,5	− 0,5

2.3.4 Konsum, preisbereinigt

Saison- und kalenderbereinigte Ergebnisse nach Census X-12-ARIMA

Vierteljahr	Insgesamt	Konsumausgaben (Ausgabenkonzept)				Konsum (Verbrauchskonzept)		
		Private Konsumausgaben		Konsumausgaben des Staates		Individual- konsum	Kollektiv- konsum	
		zusammen	darunter: private Haushalte	zusammen	darunter: Individual- konsum			
	1	2	3	4	5	6	7	
Kettenindex (2000 = 100)								
2004	1.Vj	101,25	101,07	101,02	101,85	103,41	101,42	99,74
	2.Vj	101,06	100,86	100,80	101,75	102,76	101,14	100,37
	3.Vj	101,01	100,68	100,64	102,09	104,19	101,21	99,26
	4.Vj	101,60	101,81	101,78	100,99	101,48	101,75	100,31
2005	1.Vj	101,19	101,32	101,35	100,82	103,88	101,70	96,73
	2.Vj	101,66	101,34	101,38	102,72	106,21	102,08	98,06
	3.Vj	101,96	101,85	101,86	102,34	106,05	102,49	97,39
	4.Vj	101,73	101,58	101,57	102,26	106,26	102,29	96,92
2006	1.Vj	102,32	102,15	102,24	102,93	106,85	102,86	97,70
	2.Vj	102,46	102,46	102,53	102,51	107,30	103,19	96,14
	3.Vj	102,86	102,74	102,82	103,28	108,17	103,56	96,77
	4.Vj	104,09	104,25	104,38	103,65	107,11	104,68	99,03
2007	1.Vj	102,61	101,87	101,92	105,01	109,69	103,05	98,78
	2.Vj	103,07	102,63	102,67	104,51	108,95	103,59	98,60
	3.Vj	103,45	103,07	103,11	104,71	111,32	104,32	95,92
	4.Vj	103,35	102,81	102,86	105,13	110,42	103,96	98,09
2008	1.Vj	103,94	103,25	103,30	106,21	111,66	104,52	98,96
	2.Vj	103,64	102,62	102,65	106,95	111,77	104,00	100,52
	3.Vj	103,93	102,96	102,98	107,10	112,06	104,34	100,49
	4.Vj	103,74	102,52	102,50	107,69	113,06	104,11	100,54
2009	1.Vj	104,73	103,41	103,38	109,03	114,48	105,08	101,78
	2.Vj	105,35	104,03	104,02	109,66	114,74	105,64	102,88
	3.Vj	104,68	103,11	103,06	109,79	114,83	104,87	103,06
Veränderung gegenüber dem Vorquartal in %								
2004	1.Vj	- 0,3	- 0,1	- 0,1	- 1,1	- 2,3	- 0,4	0,6
	2.Vj	- 0,2	- 0,2	- 0,2	- 0,1	- 0,6	- 0,3	0,6
	3.Vj	- 0,0	- 0,2	- 0,2	0,3	1,4	0,1	- 1,1
	4.Vj	0,6	1,1	1,1	- 1,1	- 2,6	0,5	1,1
2005	1.Vj	- 0,4	- 0,5	- 0,4	- 0,2	2,4	- 0,0	- 3,6
	2.Vj	0,5	0,0	0,0	1,9	2,2	0,4	1,4
	3.Vj	0,3	0,5	0,5	- 0,4	- 0,2	0,4	- 0,7
	4.Vj	- 0,2	- 0,3	- 0,3	- 0,1	0,2	- 0,2	- 0,5
2006	1.Vj	0,6	0,6	0,7	0,7	0,6	0,6	0,8
	2.Vj	0,1	0,3	0,3	- 0,4	0,4	0,3	- 1,6
	3.Vj	0,4	0,3	0,3	0,8	0,8	0,4	0,7
	4.Vj	1,2	1,5	1,5	0,4	- 1,0	1,1	2,3
2007	1.Vj	- 1,4	- 2,3	- 2,4	1,3	2,4	- 1,6	- 0,3
	2.Vj	0,4	0,7	0,7	- 0,5	- 0,7	0,5	- 0,2
	3.Vj	0,4	0,4	0,4	0,2	2,2	0,7	- 2,7
	4.Vj	- 0,1	- 0,3	- 0,2	0,4	- 0,8	- 0,3	2,3
2008	1.Vj	0,6	0,4	0,4	1,0	1,1	0,5	0,9
	2.Vj	- 0,3	- 0,6	- 0,6	0,7	0,1	- 0,5	1,6
	3.Vj	0,3	0,3	0,3	0,1	0,3	0,3	- 0,0
	4.Vj	- 0,2	- 0,4	- 0,5	0,6	0,9	- 0,2	0,0
2009	1.Vj	1,0	0,9	0,9	1,2	1,3	0,9	1,2
	2.Vj	0,6	0,6	0,6	0,6	0,2	0,5	1,1
	3.Vj	- 0,6	- 0,9	- 0,9	0,1	0,1	- 0,7	0,2

2.3.5 Bruttoanlageinvestitionen in jeweiligen Preisen

Saison- und kalenderbereinigte Ergebnisse nach Census X-12-ARIMA

Vierteljahr	Insgesamt	Ausrüstungsinvestitionen			Bauinvestitionen			Sonstige Anlagen 2)
		zusammen	Maschinen u.Geräte 1)	Fahrzeuge	zusammen	Wohnbauten	Nichtwohnbauten	
Mrd. EUR								
2004 1.Vj	96,06	37,21	26,91	10,30	52,69	30,77	21,92	6,16
2.Vj	95,76	37,76	26,31	11,45	51,80	30,39	21,41	6,20
3.Vj	96,47	39,28	28,02	11,26	50,98	29,66	21,32	6,21
4.Vj	95,99	38,79	26,65	12,14	50,99	29,46	21,53	6,21
2005 1.Vj	94,69	39,05	27,29	11,76	49,37	28,68	20,69	6,27
2.Vj	96,01	39,21	27,37	11,84	50,47	29,14	21,33	6,33
3.Vj	97,43	40,12	28,07	12,05	50,94	29,42	21,52	6,37
4.Vj	100,05	41,98	29,04	12,94	51,64	29,66	21,98	6,43
2006 1.Vj	99,16	42,60	30,06	12,54	50,05	29,28	20,77	6,51
2.Vj	106,08	45,17	30,32	14,85	54,28	31,59	22,69	6,63
3.Vj	107,58	44,82	30,08	14,74	56,07	32,50	23,57	6,69
4.Vj	110,73	45,96	31,34	14,62	57,99	33,53	24,46	6,78
2007 1.Vj	113,88	47,96	32,63	15,33	59,20	33,93	25,27	6,72
2.Vj	113,02	49,12	33,46	15,66	57,07	32,86	24,21	6,83
3.Vj	113,86	49,33	33,99	15,34	57,62	33,10	24,52	6,91
4.Vj	116,47	50,97	35,33	15,64	58,47	33,36	25,11	7,03
2008 1.Vj	120,13	50,84	35,54	15,30	62,41	35,21	27,20	6,88
2.Vj	117,76	50,38	35,97	14,41	60,41	33,86	26,55	6,97
3.Vj	118,79	51,05	34,80	16,25	60,74	33,79	26,95	7,00
4.Vj	116,24	48,89	34,60	14,29	60,28	33,80	26,48	7,07
2009 1.Vj	106,89	39,68	60,46	34,24	26,22	6,75
2.Vj	107,35	39,42	61,09	34,11	26,98	6,84
3.Vj	108,59	39,66	62,03	34,56	27,47	6,90
Veränderung gegenüber dem Vorquartal in %								
2004 1.Vj	- 0,8	- 0,5	- 1,0	0,8	- 1,2	- 0,4	- 2,4	1,1
2.Vj	- 0,3	1,5	- 2,2	11,2	- 1,7	- 1,2	- 2,3	0,6
3.Vj	0,7	4,0	6,5	- 1,7	- 1,6	- 2,4	- 0,4	0,2
4.Vj	- 0,5	- 1,2	- 4,9	7,8	0,0	- 0,7	1,0	0,0
2005 1.Vj	- 1,4	0,7	2,4	- 3,1	- 3,2	- 2,6	- 3,9	1,0
2.Vj	1,4	0,4	0,3	0,7	2,2	1,6	3,1	1,0
3.Vj	1,5	2,3	2,6	1,8	0,9	1,0	0,9	0,6
4.Vj	2,7	4,6	3,5	7,4	1,4	0,8	2,1	0,9
2006 1.Vj	- 0,9	1,5	3,5	- 3,1	- 3,1	- 1,3	- 5,5	1,2
2.Vj	7,0	6,0	0,9	18,4	8,5	7,9	9,2	1,8
3.Vj	1,4	- 0,8	- 0,8	- 0,7	3,3	2,9	3,9	0,9
4.Vj	2,9	2,5	4,2	- 0,8	3,4	3,2	3,8	1,3
2007 1.Vj	2,8	4,4	4,1	4,9	2,1	1,2	3,3	- 0,9
2.Vj	- 0,8	2,4	2,5	2,2	- 3,6	- 3,2	- 4,2	1,6
3.Vj	0,7	0,4	1,6	- 2,0	1,0	0,7	1,3	1,2
4.Vj	2,3	3,3	3,9	2,0	1,5	0,8	2,4	1,7
2008 1.Vj	3,1	- 0,3	0,6	- 2,2	6,7	5,5	8,3	- 2,1
2.Vj	- 2,0	- 0,9	1,2	- 5,8	- 3,2	- 3,8	- 2,4	1,3
3.Vj	0,9	1,3	- 3,3	12,8	0,5	- 0,2	1,5	0,4
4.Vj	- 2,1	- 4,2	- 0,6	- 12,1	- 0,8	0,0	- 1,7	1,0
2009 1.Vj	- 8,0	- 18,8	0,3	1,3	- 1,0	- 4,5
2.Vj	0,4	- 0,7	1,0	- 0,4	2,9	1,3
3.Vj	1,2	0,6	1,5	1,3	1,8	0,9

1) Einschl. Textilien, Bekleidung, Leder-, Holz-, Kunststoff-, Glas-, Keramik- und Eisenwaren, Verlagserzeugnisse. – 2) Nutztiere und Nutzpflanzungen, immaterielle Anlagegüter, Grundstücksübertragungskosten für unbebauten Grund und Boden.

2.3.6 Bruttoanlageinvestitionen, preisbereinigt

Saison- und kalenderbereinigte Ergebnisse nach Census X-12-ARIMA

Vierteljahr	Insgesamt	Ausrüstungsinvestitionen			Bauinvestitionen			Sonstige Anlagen 2)
		zusammen	Maschinen u.Geräte 1)	Fahrzeuge	zusammen	Wohn- bauten	Nichtwohn- bauten	
Kettenindex (2000 = 100)								
2004 1.Vj	89,56	90,43	90,02	90,81	87,08	87,34	86,54	110,91
2.Vj	88,89	92,12	88,64	100,70	84,71	85,36	83,63	111,11
3.Vj	89,56	95,93	94,53	98,91	83,10	83,09	82,95	112,98
4.Vj	88,87	94,64	90,11	106,00	82,89	82,30	83,55	111,70
2005 1.Vj	87,73	95,68	92,79	102,62	80,01	79,91	79,99	113,90
2.Vj	89,23	96,58	93,92	102,91	81,87	81,28	82,52	115,83
3.Vj	90,63	98,90	96,66	104,12	82,65	82,06	83,30	117,25
4.Vj	93,15	103,67	100,33	111,73	83,50	82,40	84,86	121,53
2006 1.Vj	92,23	105,45	104,32	107,88	80,45	80,88	79,69	124,98
2.Vj	98,39	112,15	105,83	127,66	86,58	86,60	86,38	127,23
3.Vj	99,20	111,61	105,56	126,44	88,28	88,04	88,43	128,06
4.Vj	101,77	115,23	111,49	124,21	90,19	89,69	90,70	130,07
2007 1.Vj	102,71	119,67	116,04	128,46	89,05	87,54	90,96	129,10
2.Vj	101,80	122,64	119,48	130,26	85,07	84,07	86,29	135,55
3.Vj	102,66	123,89	122,52	127,14	85,57	84,39	87,03	137,71
4.Vj	104,99	128,66	128,23	129,61	86,22	84,44	88,51	141,39
2008 1.Vj	107,56	127,85	128,41	126,74	91,33	88,48	95,11	137,87
2.Vj	105,00	126,84	130,39	118,80	87,41	84,20	91,70	141,76
3.Vj	105,64	128,79	126,93	133,28	87,06	83,33	92,07	145,13
4.Vj	103,52	124,01	127,07	117,11	86,17	83,28	90,01	148,06
2009 1.Vj	95,52	101,09	86,39	84,24	89,21	147,61
2.Vj	96,17	100,62	87,47	83,98	92,14	151,04
3.Vj	97,42	101,42	88,77	85,11	93,68	154,98
Veränderung gegenüber dem Vorquartal in %								
2004 1.Vj	- 0,9	- 0,2	- 0,6	1,1	- 1,5	- 0,5	- 2,9	- 0,6
2.Vj	- 0,7	1,9	- 1,5	10,9	- 2,7	- 2,3	- 3,4	0,2
3.Vj	0,8	4,1	6,6	- 1,8	- 1,9	- 2,7	- 0,8	1,7
4.Vj	- 0,8	- 1,3	- 4,7	7,2	- 0,3	- 1,0	0,7	- 1,1
2005 1.Vj	- 1,3	1,1	3,0	- 3,2	- 3,5	- 2,9	- 4,3	2,0
2.Vj	1,7	0,9	1,2	0,3	2,3	1,7	3,2	1,7
3.Vj	1,6	2,4	2,9	1,2	1,0	1,0	0,9	1,2
4.Vj	2,8	4,8	3,8	7,3	1,0	0,4	1,9	3,7
2006 1.Vj	- 1,0	1,7	4,0	- 3,4	- 3,7	- 1,8	- 6,1	2,8
2.Vj	6,7	6,4	1,4	18,3	7,6	7,1	8,4	1,8
3.Vj	0,8	- 0,5	- 0,3	- 1,0	2,0	1,7	2,4	0,7
4.Vj	2,6	3,2	5,6	- 1,8	2,2	1,9	2,6	1,6
2007 1.Vj	0,9	3,9	4,1	3,4	- 1,3	- 2,4	0,3	- 0,7
2.Vj	- 0,9	2,5	3,0	1,4	- 4,5	- 4,0	- 5,1	5,0
3.Vj	0,8	1,0	2,5	- 2,4	0,6	0,4	0,9	1,6
4.Vj	2,3	3,9	4,7	1,9	0,8	0,1	1,7	2,7
2008 1.Vj	2,4	- 0,6	0,1	- 2,2	5,9	4,8	7,5	- 2,5
2.Vj	- 2,4	- 0,8	1,5	- 6,3	- 4,3	- 4,8	- 3,6	2,8
3.Vj	0,6	1,5	- 2,7	12,2	- 0,4	- 1,0	0,4	2,4
4.Vj	- 2,0	- 3,7	0,1	- 12,1	- 1,0	- 0,1	- 2,2	2,0
2009 1.Vj	- 7,7	- 18,5	0,3	1,2	- 0,9	- 0,3
2.Vj	0,7	- 0,5	1,3	- 0,3	3,3	2,3
3.Vj	1,3	0,8	1,5	1,3	1,7	2,6

1) Einschl. Textilien, Bekleidung, Leder-, Holz-, Kunststoff-, Glas-, Keramik- und Eisenwaren, Verlagserzeugnisse. – 2) Nutztiere und Nutzpflanzungen, immaterielle Anlagegüter, Grundstücksübertragungskosten für unbebauten Grund und Boden.

2.3.7 Bruttoanlageinvestitionen des Staates in jeweiligen Preisen

Saisonbereinigte Ergebnisse nach Census X-12-ARIMA

Vierteljahr	Insgesamt (Sp.2+3+6)	Ausrüstungs- investitionen	Bauinvestitionen			Sonstige Anlagen 1)	Nachrichtlich
			zusammen (Sp.4+5)	Wohnbauten	Nicht- wohnbauten		Ausrüstungs- u. Nichtwohnbau- investitionen (Sp.2+5)
	1	2	3	4	5	6	7
Mrd. EUR							
2004 1.Vj	7,93	1,06	6,43	0,12	6,31	0,44	7,37
2.Vj	7,97	1,07	6,45	0,11	6,34	0,45	7,41
3.Vj	8,00	1,10	6,49	0,13	6,36	0,41	7,46
4.Vj	7,72	1,13	6,14	0,11	6,03	0,45	7,16
2005 1.Vj	6,91	0,96	5,53	0,12	5,41	0,42	6,37
2.Vj	8,16	1,15	6,54	0,12	6,42	0,47	7,57
3.Vj	7,78	1,16	6,18	0,12	6,06	0,44	7,22
4.Vj	7,39	1,13	5,80	0,12	5,68	0,46	6,81
2006 1.Vj	6,70	1,19	5,04	0,12	4,92	0,47	6,11
2.Vj	8,37	1,11	6,81	0,12	6,69	0,45	7,80
3.Vj	8,56	1,19	6,92	0,13	6,79	0,45	7,98
4.Vj	8,73	1,24	7,03	0,13	6,90	0,46	8,14
2007 1.Vj	9,01	1,09	7,43	0,14	7,29	0,49	8,38
2.Vj	8,31	1,07	6,76	0,13	6,63	0,48	7,70
3.Vj	8,48	1,13	6,84	0,13	6,71	0,51	7,84
4.Vj	8,49	1,12	6,86	0,13	6,73	0,51	7,85
2008 1.Vj	9,50	1,26	7,75	0,14	7,61	0,49	8,87
2.Vj	9,21	1,30	7,42	0,14	7,28	0,49	8,58
3.Vj	9,17	1,19	7,49	0,14	7,35	0,49	8,54
4.Vj	9,52	1,23	7,81	0,14	7,67	0,48	8,90
2009 1.Vj	9,45	1,39	7,57	0,14	7,43	0,49	8,82
2.Vj	9,76	1,44	7,82	0,14	7,68	0,50	9,12
3.Vj	10,02	1,33	8,19	0,14	8,05	0,50	9,38
Veränderung gegenüber dem Vorquartal in %							
2004 1.Vj	- 7,5	- 4,5	- 8,3	- 25,0	- 7,9	- 2,2	- 7,4
2.Vj	0,5	0,9	0,3	- 8,3	0,5	2,3	0,5
3.Vj	0,4	2,8	0,6	18,2	0,3	- 8,9	0,7
4.Vj	- 3,5	2,7	- 5,4	- 15,4	- 5,2	9,8	- 4,0
2005 1.Vj	- 10,5	- 15,0	- 9,9	9,1	- 10,3	- 6,7	- 11,0
2.Vj	18,1	19,8	18,3	0,0	18,7	11,9	18,8
3.Vj	- 4,7	0,9	- 5,5	0,0	- 5,6	- 6,4	- 4,6
4.Vj	- 5,0	- 2,6	- 6,1	0,0	- 6,3	4,5	- 5,7
2006 1.Vj	- 9,3	5,3	- 13,1	0,0	- 13,4	2,2	- 10,3
2.Vj	24,9	- 6,7	35,1	0,0	36,0	- 4,3	27,7
3.Vj	2,3	7,2	1,6	8,3	1,5	0,0	2,3
4.Vj	2,0	4,2	1,6	0,0	1,6	2,2	2,0
2007 1.Vj	3,2	- 12,1	5,7	7,7	5,7	6,5	2,9
2.Vj	- 7,8	- 1,8	- 9,0	- 7,1	- 9,1	- 2,0	- 8,1
3.Vj	2,0	5,6	1,2	0,0	1,2	6,3	1,8
4.Vj	0,1	- 0,9	0,3	0,0	0,3	0,0	0,1
2008 1.Vj	11,9	12,5	13,0	7,7	13,1	- 3,9	13,0
2.Vj	- 3,1	3,2	- 4,3	0,0	- 4,3	0,0	- 3,3
3.Vj	- 0,4	- 8,5	0,9	0,0	1,0	0,0	- 0,5
4.Vj	3,8	3,4	4,3	0,0	4,4	- 2,0	4,2
2009 1.Vj	- 0,7	13,0	- 3,1	0,0	- 3,1	2,1	- 0,9
2.Vj	3,3	3,6	3,3	0,0	3,4	2,0	3,4
3.Vj	2,7	- 7,6	4,7	0,0	4,8	0,0	2,9

1) Nutztiere und Nutzpflanzen, immaterielle Anlagegüter, Grundstücksübertragungskosten für unbebauten Grund und Boden.

2.3.8 Bruttoanlageinvestitionen des Staates, preisbereinigt

Saisonbereinigte Ergebnisse nach Census X-12-ARIMA

Vierteljahr	Insgesamt	Ausrüstungs- investitionen	Bauinvestitionen			Sonstige Anlagen 1)	Nachrichtlich
			zusammen	Wohnbauten	Nicht- wohnbauten		Ausrüstungs- u. Nichtwohnbau- investitionen
	1	2	3	4	5	6	7
Kettenindex (2000 = 100)							
2004 1.Vj	88,60	98,40	85,27	62,70	85,84	123,46	87,62
2.Vj	88,73	99,14	85,33	62,08	85,92	123,14	87,79
3.Vj	89,04	102,05	85,68	63,47	86,24	114,61	88,44
4.Vj	85,47	105,54	80,34	60,42	80,84	126,83	84,19
2005 1.Vj	76,60	89,92	72,60	61,44	72,88	115,66	75,21
2.Vj	90,83	109,79	85,70	65,89	86,20	135,77	89,40
3.Vj	86,77	112,67	80,93	62,08	81,40	126,28	85,57
4.Vj	82,29	110,43	75,24	64,51	75,51	141,01	80,13
2006 1.Vj	74,25	116,46	64,87	61,50	64,95	144,56	71,52
2.Vj	91,76	109,22	87,08	65,83	87,61	130,37	90,59
3.Vj	93,26	118,52	87,31	62,05	87,95	136,19	92,04
4.Vj	95,12	126,54	88,13	69,83	88,59	142,39	93,59
2007 1.Vj	94,49	108,25	89,45	66,31	90,03	148,50	92,74
2.Vj	86,73	107,05	80,53	64,39	80,94	150,47	84,51
3.Vj	88,81	115,70	81,34	65,43	81,74	162,56	86,23
4.Vj	88,86	115,79	81,29	63,06	81,75	164,94	86,25
2008 1.Vj	98,29	131,30	90,57	68,29	91,13	157,61	96,33
2.Vj	94,89	136,20	85,93	65,31	86,45	162,67	92,65
3.Vj	93,91	125,47	85,93	66,12	86,43	166,41	91,46
4.Vj	97,12	130,00	89,23	64,37	89,85	161,93	95,04
2009 1.Vj	97,03	152,40	86,31	65,92	86,82	171,41	94,59
2.Vj	100,24	158,46	88,80	67,39	89,34	184,28	97,50
3.Vj	102,97	147,38	92,90	63,80	93,63	189,79	100,27
Veränderung gegenüber dem Vorquartal in %							
2004 1.Vj	- 7,7	- 4,3	- 8,6	- 28,6	- 8,1	- 3,2	- 7,6
2.Vj	0,1	0,8	0,1	- 1,0	0,1	- 0,3	0,2
3.Vj	0,3	2,9	0,4	2,2	0,4	- 6,9	0,7
4.Vj	- 4,0	3,4	- 6,2	- 4,8	- 6,3	10,7	- 4,8
2005 1.Vj	- 10,4	- 14,8	- 9,6	1,7	- 9,8	- 8,8	- 10,7
2.Vj	18,6	22,1	18,0	7,2	18,3	17,4	18,9
3.Vj	- 4,5	2,6	- 5,6	- 5,8	- 5,6	- 7,0	- 4,3
4.Vj	- 5,2	- 2,0	- 7,0	3,9	- 7,2	11,7	- 6,4
2006 1.Vj	- 9,8	5,5	- 13,8	- 4,7	- 14,0	2,5	- 10,7
2.Vj	23,6	- 6,2	34,2	7,0	34,9	- 9,8	26,7
3.Vj	1,6	8,5	0,3	- 5,7	0,4	4,5	1,6
4.Vj	2,0	6,8	0,9	12,5	0,7	4,6	1,7
2007 1.Vj	- 0,7	- 14,5	1,5	- 5,0	1,6	4,3	- 0,9
2.Vj	- 8,2	- 1,1	- 10,0	- 2,9	- 10,1	1,3	- 8,9
3.Vj	2,4	8,1	1,0	1,6	1,0	8,0	2,0
4.Vj	0,1	0,1	- 0,1	- 3,6	0,0	1,5	0,0
2008 1.Vj	10,6	13,4	11,4	8,3	11,5	- 4,4	11,7
2.Vj	- 3,5	3,7	- 5,1	- 4,4	- 5,1	3,2	- 3,8
3.Vj	- 1,0	- 7,9	0,0	1,2	- 0,0	2,3	- 1,3
4.Vj	3,4	3,6	3,8	- 2,6	4,0	- 2,7	3,9
2009 1.Vj	- 0,1	17,2	- 3,3	2,4	- 3,4	5,9	- 0,5
2.Vj	3,3	4,0	2,9	2,2	2,9	7,5	3,1
3.Vj	2,7	- 7,0	4,6	- 5,3	4,8	3,0	2,8

1) Nutztiere und Nutzpflanzungen, immaterielle Anlagegüter, Grundstücksübertragungskosten für unbebauten Grund und Boden.

2.3.9 Exporte und Importe in jeweiligen Preisen

Saison- und kalenderbereinigte Ergebnisse nach Census X-12-ARIMA

Vierteljahr	Exporte			Importe			Außenbeitrag (Sp.1–4)	
	insgesamt	Waren 1)	Dienst- leistungen	insgesamt	Waren	Dienst- leistungen		
	1	2	3	4	5	6		
Mrd. EUR								
2004	1.Vj	203,49	176,66	26,83	174,97	137,60	37,37	28,52
	2.Vj	214,90	184,92	29,98	181,88	142,33	39,55	33,02
	3.Vj	212,02	182,56	29,46	187,05	148,33	38,72	24,97
	4.Vj	214,41	185,93	28,48	189,79	149,77	40,02	24,62
2005	1.Vj	219,19	189,02	30,17	186,87	147,08	39,79	32,32
	2.Vj	226,94	196,07	30,87	197,37	157,00	40,37	29,57
	3.Vj	233,89	202,14	31,75	204,79	162,15	42,64	29,10
	4.Vj	238,71	205,48	33,23	211,87	168,93	42,94	26,84
2006	1.Vj	248,63	215,10	33,53	222,67	179,63	43,04	25,96
	2.Vj	258,51	220,56	37,95	228,17	184,02	44,15	30,34
	3.Vj	265,63	229,96	35,67	233,61	190,10	43,51	32,02
	4.Vj	282,58	243,47	39,11	238,22	193,21	45,01	44,36
2007	1.Vj	277,70	238,58	39,12	240,23	194,49	45,74	37,47
	2.Vj	283,84	244,19	39,65	240,33	194,30	46,03	43,51
	3.Vj	288,50	249,22	39,28	244,17	197,34	46,83	44,33
	4.Vj	292,78	251,94	40,84	245,08	197,52	47,56	47,70
2008	1.Vj	299,43	257,61	41,82	256,97	209,18	47,79	42,46
	2.Vj	300,73	260,10	40,63	255,75	207,37	48,38	44,98
	3.Vj	301,59	259,18	42,41	265,79	217,65	48,14	35,80
	4.Vj	275,04	234,22	40,82	243,72	196,82	46,90	31,32
2009	1.Vj	240,98	201,62	39,36	224,57	177,31	47,26	16,41
	2.Vj	236,75	198,25	38,50	211,30	166,17	45,13	25,45
	3.Vj	246,33	207,85	38,48	219,99	175,34	44,65	26,34

Veränderung gegenüber dem Vorquartal

in %				in Mrd. EUR			
2004 1.Vj	3,3	3,9	- 0,5	1,5	1,6	1,0	3,94
2.Vj	5,6	4,7	11,7	3,9	3,4	5,8	4,50
3.Vj	- 1,3	- 1,3	- 1,7	2,8	4,2	- 2,1	- 8,05
4.Vj	1,1	1,8	- 3,3	1,5	1,0	3,4	- 0,35
2005 1.Vj	2,2	1,7	5,9	- 1,5	- 1,8	- 0,6	7,70
2.Vj	3,5	3,7	2,3	5,6	6,7	1,5	- 2,75
3.Vj	3,1	3,1	2,9	3,8	3,3	5,6	- 0,47
4.Vj	2,1	1,7	4,7	3,5	4,2	0,7	- 2,26
2006 1.Vj	4,2	4,7	0,9	5,1	6,3	0,2	- 0,88
2.Vj	4,0	2,5	13,2	2,5	2,4	2,6	4,38
3.Vj	2,8	4,3	- 6,0	2,4	3,3	- 1,4	1,68
4.Vj	6,4	5,9	9,6	2,0	1,6	3,4	12,34
2007 1.Vj	- 1,7	- 2,0	0,0	0,8	0,7	1,6	- 6,89
2.Vj	2,2	2,4	1,4	0,0	- 0,1	0,6	6,04
3.Vj	1,6	2,1	- 0,9	1,6	1,6	1,7	0,82
4.Vj	1,5	1,1	4,0	0,4	0,1	1,6	3,37
2008 1.Vj	2,3	2,3	2,4	4,9	5,9	0,5	- 5,24
2.Vj	0,4	1,0	- 2,8	- 0,5	- 0,9	1,2	2,52
3.Vj	0,3	- 0,4	4,4	3,9	5,0	- 0,5	- 9,18
4.Vj	- 8,8	- 9,6	- 3,7	- 8,3	- 9,6	- 2,6	- 4,48
2009 1.Vj	- 12,4	- 13,9	- 3,6	- 7,9	- 9,9	0,8	- 14,91
2.Vj	- 1,8	- 1,7	- 2,2	- 5,9	- 6,3	- 4,5	9,04
3.Vj	4,0	4,8	- 0,1	4,1	5,5	- 1,1	0,89

1) Im 4. Vierteljahr 2006 durch Nachmeldungen positiv beeinflusst.

2.3.10 Exporte und Importe, preisbereinigt

Saison- und kalenderbereinigte Ergebnisse nach Census X-12-ARIMA

Vierteljahr	Exporte			Importe		
	insgesamt	Waren 1)	Dienstleistungen	insgesamt	Waren	Dienstleistungen
	1	2	3	4	5	6
Kettenindex (2000 = 100)						
2004 1.Vj	120,87	121,25	118,75	108,44	111,30	98,90
2.Vj	126,95	126,41	130,79	111,63	113,85	104,21
3.Vj	124,83	124,39	128,00	113,84	117,52	101,56
4.Vj	125,89	126,43	122,71	115,15	118,24	104,86
2005 1.Vj	128,73	128,51	130,46	113,08	115,69	104,36
2.Vj	133,07	133,27	132,16	118,99	123,03	105,54
3.Vj	137,44	137,29	138,77	122,12	125,60	110,51
4.Vj	139,18	139,04	140,48	125,67	130,16	110,75
2006 1.Vj	144,62	144,75	144,20	130,45	136,18	111,33
2.Vj	149,27	147,84	158,75	132,95	138,61	114,07
3.Vj	153,48	154,01	150,57	135,86	142,87	112,48
4.Vj	163,09	162,48	167,38	139,31	146,19	116,37
2007 1.Vj	159,89	158,79	167,32	140,17	146,95	117,53
2.Vj	163,13	162,32	168,67	139,63	146,19	117,75
3.Vj	166,09	166,43	164,38	142,88	149,75	119,95
4.Vj	168,80	168,83	169,10	142,95	149,43	121,36
2008 1.Vj	171,62	171,64	172,00	147,67	155,81	120,44
2.Vj	171,89	172,64	167,61	145,51	152,68	121,56
3.Vj	171,74	171,75	172,16	150,41	159,35	120,48
4.Vj	158,14	156,67	167,84	144,15	152,02	117,84
2009 1.Vj	141,54	136,63	172,23	136,03	140,97	119,56
2.Vj	140,38	135,15	173,00	128,67	132,95	114,43
3.Vj	145,12	141,80	165,99	135,07	141,57	113,37
Veränderung gegenüber dem Vorquartal in %						
2004 1.Vj	3,6	4,2	- 0,2	1,5	1,6	0,9
2.Vj	5,0	4,3	10,1	2,9	2,3	5,4
3.Vj	- 1,7	- 1,6	- 2,1	2,0	3,2	- 2,5
4.Vj	0,8	1,6	- 4,1	1,2	0,6	3,2
2005 1.Vj	2,3	1,6	6,3	- 1,8	- 2,2	- 0,5
2.Vj	3,4	3,7	1,3	5,2	6,3	1,1
3.Vj	3,3	3,0	5,0	2,6	2,1	4,7
4.Vj	1,3	1,3	1,2	2,9	3,6	0,2
2006 1.Vj	3,9	4,1	2,6	3,8	4,6	0,5
2.Vj	3,2	2,1	10,1	1,9	1,8	2,5
3.Vj	2,8	4,2	- 5,2	2,2	3,1	- 1,4
4.Vj	6,3	5,5	11,2	2,5	2,3	3,5
2007 1.Vj	- 2,0	- 2,3	- 0,0	0,6	0,5	1,0
2.Vj	2,0	2,2	0,8	- 0,4	- 0,5	0,2
3.Vj	1,8	2,5	- 2,5	2,3	2,4	1,9
4.Vj	1,6	1,4	2,9	0,0	- 0,2	1,2
2008 1.Vj	1,7	1,7	1,7	3,3	4,3	- 0,8
2.Vj	0,2	0,6	- 2,6	- 1,5	- 2,0	0,9
3.Vj	- 0,1	- 0,5	2,7	3,4	4,4	- 0,9
4.Vj	- 7,9	- 8,8	- 2,5	- 4,2	- 4,6	- 2,2
2009 1.Vj	- 10,5	- 12,8	2,6	- 5,6	- 7,3	1,5
2.Vj	- 0,8	- 1,1	0,4	- 5,4	- 5,7	- 4,3
3.Vj	3,4	4,9	- 4,1	5,0	6,5	- 0,9

1) Im 4. Vierteljahr 2006 durch Nachmeldungen positiv beeinflusst.

3 Ergebnisse nach BV4.1

3.1 Tabellen für die Gesamtwirtschaft

3.1.1 Bruttoinlandsprodukt und Nationaleinkommen

Saisonbereinigte Ergebnisse nach BV4.1

Vierteljahr	Brutto- inlands- produkt	Primäreinkommen			Brutto- national- einkommen	Abschrei- bungen	Netto- national- einkommen	
		Saldo	aus der übrigen Welt	an die übrige Welt				
1	2	3	4	5	6	7		
Mrd. EUR								
2004	1.Vj	552,05	2,33	33,16	30,83	554,38	81,26	473,12
	2.Vj	551,84	4,76	34,89	30,13	556,60	81,88	474,72
	3.Vj	552,15	6,21	36,92	30,71	558,36	82,29	476,06
	4.Vj	555,22	7,24	38,92	31,68	562,46	83,00	479,46
2005	1.Vj	552,79	5,60	39,88	34,28	558,39	83,83	474,59
	2.Vj	561,14	6,44	41,49	35,05	567,65	83,78	483,90
	3.Vj	563,41	6,59	43,51	36,92	570,00	83,91	486,02
	4.Vj	565,62	7,40	45,53	38,13	572,87	84,53	488,16
2006	1.Vj	572,49	10,04	48,89	38,85	582,25	84,83	497,73
	2.Vj	576,37	11,93	52,41	40,48	589,22	85,50	503,89
	3.Vj	583,67	13,21	54,73	41,52	596,59	86,45	509,84
	4.Vj	593,67	13,33	57,16	43,83	606,43	86,76	519,25
2007	1.Vj	600,90	13,27	59,07	45,80	613,32	89,85	524,03
	2.Vj	602,35	8,59	60,74	52,15	613,39	90,12	523,53
	3.Vj	609,07	12,94	61,94	49,00	621,15	89,44	531,30
	4.Vj	614,52	14,08	63,78	49,70	627,74	90,33	537,12
2008	1.Vj	625,22	12,29	63,37	51,08	636,64	91,38	545,58
	2.Vj	630,38	7,07	63,64	56,57	640,11	92,06	548,24
	3.Vj	622,98	11,93	62,97	51,04	634,08	92,00	541,87
	4.Vj	615,87	9,84	59,80	49,96	624,83	92,15	532,55
2009	1.Vj	598,26	10,62	57,20	46,58	608,25	91,90	516,46
	2.Vj	594,53	9,94	51,97	42,03	606,63	91,55	515,18
	3.Vj	601,61	11,32	48,66	37,34	612,49	91,27	521,14
Veränderung gegenüber dem Vorquartal								
	in %	in Mrd. EUR			in %			
2004	1.Vj	1,3	3,88	9,8	- 2,9	2,0	0,1	2,3
	2.Vj	- 0,0	2,43	5,2	- 2,3	0,4	0,8	0,3
	3.Vj	0,1	1,45	5,8	1,9	0,3	0,5	0,3
	4.Vj	0,6	1,03	5,4	3,2	0,7	0,9	0,7
2005	1.Vj	- 0,4	- 1,64	2,5	8,2	- 0,7	1,0	- 1,0
	2.Vj	1,5	0,84	4,0	2,2	1,7	- 0,1	2,0
	3.Vj	0,4	0,15	4,9	5,3	0,4	0,2	0,4
	4.Vj	0,4	0,81	4,6	3,3	0,5	0,7	0,4
2006	1.Vj	1,2	2,64	7,4	1,9	1,6	0,4	2,0
	2.Vj	0,7	1,89	7,2	4,2	1,2	0,8	1,2
	3.Vj	1,3	1,28	4,4	2,6	1,3	1,1	1,2
	4.Vj	1,7	0,12	4,4	5,6	1,6	0,4	1,8
2007	1.Vj	1,2	- 0,06	3,3	4,5	1,1	3,6	0,9
	2.Vj	0,2	- 4,68	2,8	13,9	0,0	0,3	- 0,1
	3.Vj	1,1	4,35	2,0	- 6,0	1,3	- 0,8	1,5
	4.Vj	0,9	1,14	3,0	1,4	1,1	1,0	1,1
2008	1.Vj	1,7	- 1,79	- 0,6	2,8	1,4	1,2	1,6
	2.Vj	0,8	- 5,22	0,4	10,7	0,5	0,7	0,5
	3.Vj	- 1,2	4,86	- 1,1	- 9,8	- 0,9	- 0,1	- 1,2
	4.Vj	- 1,1	- 2,09	- 5,0	- 2,1	- 1,5	0,2	- 1,7
2009	1.Vj	- 2,9	0,78	- 4,3	- 6,8	- 2,7	- 0,3	- 3,0
	2.Vj	- 0,6	- 0,68	- 9,1	- 9,8	- 0,3	- 0,4	- 0,2
	3.Vj	1,2	1,38	- 6,4	- 11,2	1,0	- 0,3	1,2

3.1.2 Volkseinkommen und verfügbares Einkommen der Volkswirtschaft

Saisonbereinigte Ergebnisse nach BV4.1

Vierteljahr	Volkseinkommen			Produktions- und Import- abgaben abzgl. Subven- tionen 1)	Netto- national- einkommen	Laufende Transfers		Verfügbares Einkommen
	ins- gesamt	Arbeit- nehmer- entgelt (Inländer)	Unterneh- mens- und Vermögens- einkommen			aus der an die übrige(n) Welt		
						1	2	
Mrd. EUR								
2004 1.Vj	415,14	284,63	130,51	57,98	473,12	2,12	8,93	466,32
2.Vj	417,87	284,58	133,28	56,85	474,72	2,17	9,24	467,64
3.Vj	418,39	284,16	134,23	57,67	476,06	2,20	9,31	468,96
4.Vj	420,71	284,12	136,58	58,75	479,46	2,27	9,13	472,60
2005 1.Vj	416,80	283,04	133,76	57,79	474,59	2,47	10,15	466,91
2.Vj	424,60	282,40	142,20	59,29	483,90	2,40	9,49	476,79
3.Vj	425,37	281,97	143,41	60,65	486,02	2,68	9,39	479,31
4.Vj	427,07	282,73	144,33	61,09	488,16	2,99	9,50	481,70
2006 1.Vj	436,10	284,34	151,75	61,64	497,73	2,98	9,33	491,49
2.Vj	440,94	286,14	154,81	62,94	503,89	2,94	9,30	497,20
3.Vj	446,10	288,62	157,49	63,75	509,84	2,77	10,06	502,65
4.Vj	453,95	290,13	163,83	65,30	519,25	2,85	9,98	512,30
2007 1.Vj	455,18	292,10	162,96	68,85	524,03	2,72	9,86	517,16
2.Vj	454,37	294,39	159,98	69,16	523,53	4,55	10,75	516,55
3.Vj	461,99	295,70	166,54	69,31	531,30	3,11	10,74	523,94
4.Vj	466,80	298,26	169,04	70,32	537,12	3,00	10,76	529,62
2008 1.Vj	475,08	302,76	170,77	70,51	545,58	3,36	11,02	538,17
2.Vj	477,36	305,31	172,48	70,87	548,24	4,48	11,31	540,62
3.Vj	470,30	307,45	163,47	71,57	541,87	2,92	10,73	534,31
4.Vj	462,41	309,15	154,20	70,14	532,55	2,97	11,63	524,15
2009 1.Vj	447,91	306,23	138,96	68,55	516,46	2,78	11,04	508,37
2.Vj	446,56	305,22	142,12	68,61	515,18	2,80	9,41	507,96
3.Vj	453,29	305,39	148,75	67,86	521,14	2,65	10,68	513,24
Veränderung gegenüber dem Vorquartal								
	in %				in Mrd. EUR		in %	
2004 1.Vj	2,4	0,4	7,2	1,3	2,3	0,05	- 0,04	2,4
2.Vj	0,7	- 0,0	2,1	- 1,9	0,3	0,05	0,31	0,3
3.Vj	0,1	- 0,1	0,7	1,4	0,3	0,03	0,07	0,3
4.Vj	0,6	- 0,0	1,8	1,9	0,7	0,07	- 0,18	0,8
2005 1.Vj	- 0,9	- 0,4	- 2,1	- 1,6	- 1,0	0,20	1,02	- 1,2
2.Vj	1,9	- 0,2	6,3	2,6	2,0	- 0,07	- 0,66	2,1
3.Vj	0,2	- 0,2	0,9	2,3	0,4	0,28	- 0,10	0,5
4.Vj	0,4	0,3	0,6	0,7	0,4	0,31	0,11	0,5
2006 1.Vj	2,1	0,6	5,1	0,9	2,0	- 0,01	- 0,17	2,0
2.Vj	1,1	0,6	2,0	2,1	1,2	- 0,04	- 0,03	1,2
3.Vj	1,2	0,9	1,7	1,3	1,2	- 0,17	0,76	1,1
4.Vj	1,8	0,5	4,0	2,4	1,8	0,08	- 0,08	1,9
2007 1.Vj	0,3	0,7	- 0,5	5,4	0,9	- 0,13	- 0,12	0,9
2.Vj	- 0,2	0,8	- 1,8	0,5	- 0,1	1,83	0,89	- 0,1
3.Vj	1,7	0,4	4,1	0,2	1,5	- 1,44	- 0,01	1,4
4.Vj	1,0	0,9	1,5	1,5	1,1	- 0,11	0,02	1,1
2008 1.Vj	1,8	1,5	1,0	0,3	1,6	0,36	0,26	1,6
2.Vj	0,5	0,8	1,0	0,5	0,5	1,12	0,29	0,5
3.Vj	- 1,5	0,7	- 5,2	1,0	- 1,2	- 1,56	- 0,58	- 1,2
4.Vj	- 1,7	0,6	- 5,7	- 2,0	- 1,7	0,05	0,90	- 1,9
2009 1.Vj	- 3,1	- 0,9	- 9,9	- 2,3	- 3,0	- 0,19	- 0,59	- 3,0
2.Vj	- 0,3	- 0,3	2,3	0,1	- 0,2	0,02	- 1,63	- 0,1
3.Vj	1,5	0,1	4,7	- 1,1	1,2	- 0,15	1,27	1,0

1) Vom Staat empfangene Abgaben bzw. vom Staat gezahlte Subventionen.

3.1.3 Verfügbares Einkommen der privaten Haushalte *) und seine Verwendung

Saisonbereinigte Ergebnisse nach BV4.1

Vierteljahr	Ausgabenkonzept		Verbrauchskonzept		Zunahme betrieblicher Versorgungsansprüche	Bezugsgröße für die Sparquote	Sparen	Sparquote	Verfügbares Einkommen (Ausgabenkonzept) je Einwohner
	Verfügbares Einkommen	Private Konsumausgaben	Verfügbares Einkommen 1)	Individualkonsum 2)					
	1	2	3	4	5	6	7	8	9
Mrd. EUR					%			EUR	
2004 1.Vj	357,03	324,58	417,38	384,93	4,67	361,70	37,29	10,3	4 327
2.Vj	357,44	324,26	417,52	384,34	4,70	362,14	37,81	10,5	4 332
3.Vj	358,37	325,04	418,69	385,36	4,74	363,11	38,04	10,5	4 344
4.Vj	362,18	328,69	421,82	388,33	4,84	367,02	38,32	10,4	4 391
2005 1.Vj	361,87	327,53	422,82	388,48	4,28	366,14	38,63	10,6	4 387
2.Vj	365,91	331,66	427,63	393,38	4,30	370,21	38,55	10,4	4 437
3.Vj	368,23	333,50	430,12	395,39	4,38	372,61	39,10	10,5	4 466
4.Vj	367,23	332,32	429,75	394,84	4,50	371,73	39,41	10,6	4 454
2006 1.Vj	370,86	337,13	433,74	400,01	5,42	376,28	39,15	10,4	4 500
2.Vj	371,89	337,29	434,96	400,36	5,61	377,50	40,22	10,7	4 514
3.Vj	373,41	338,74	436,76	402,09	5,84	379,25	40,51	10,7	4 534
4.Vj	377,14	342,79	440,97	406,62	6,09	383,23	40,44	10,6	4 581
2007 1.Vj	376,13	340,94	440,46	405,27	5,67	381,80	40,87	10,7	4 570
2.Vj	377,53	342,60	441,88	406,95	5,91	383,44	40,84	10,7	4 589
3.Vj	380,03	344,61	445,29	409,87	6,12	386,16	41,55	10,7	4 621
4.Vj	384,08	347,65	449,65	413,22	6,31	390,39	42,74	10,9	4 671
2008 1.Vj	388,23	351,51	453,82	417,10	7,20	395,43	43,92	11,1	4 723
2.Vj	389,92	352,72	456,46	419,26	7,40	397,33	44,61	11,2	4 746
3.Vj	391,29	354,20	458,08	420,99	7,62	398,91	44,71	11,2	4 766
4.Vj	389,05	351,67	456,60	419,22	7,89	396,94	45,26	11,4	4 743
2009 1.Vj	389,90	352,28	458,85	421,23	7,50	397,40	45,12	11,3	4 757
2.Vj	391,89	354,80	461,37	424,28	7,59	399,48	44,68	11,2	4 786
3.Vj	391,72	353,88	461,80	423,96	7,63	399,35	45,48	11,4	4 788
Veränderung gegenüber dem Vorquartal in %									
2004 1.Vj	0,8	0,9	0,5	0,5	6,9	0,8	1,1	X	0,8
2.Vj	0,1	- 0,1	0,0	- 0,2	0,6	0,1	1,4	X	0,1
3.Vj	0,3	0,2	0,3	0,3	0,9	0,3	0,6	X	0,3
4.Vj	1,1	1,1	0,7	0,8	2,1	1,1	0,7	X	1,1
2005 1.Vj	- 0,1	- 0,4	0,2	0,0	- 11,6	- 0,2	0,8	X	- 0,1
2.Vj	1,1	1,3	1,1	1,3	0,5	1,1	- 0,2	X	1,1
3.Vj	0,6	0,6	0,6	0,5	1,9	0,6	1,4	X	0,7
4.Vj	- 0,3	- 0,4	- 0,1	- 0,1	2,7	- 0,2	0,8	X	- 0,3
2006 1.Vj	1,0	1,4	0,9	1,3	20,4	1,2	- 0,7	X	1,0
2.Vj	0,3	0,0	0,3	0,1	3,5	0,3	2,7	X	0,3
3.Vj	0,4	0,4	0,4	0,4	4,1	0,5	0,7	X	0,4
4.Vj	1,0	1,2	1,0	1,1	4,3	1,0	- 0,2	X	1,0
2007 1.Vj	- 0,3	- 0,5	- 0,1	- 0,3	- 6,9	- 0,4	1,1	X	- 0,2
2.Vj	0,4	0,5	0,3	0,4	4,2	0,4	- 0,1	X	0,4
3.Vj	0,7	0,6	0,8	0,7	3,6	0,7	1,7	X	0,7
4.Vj	1,1	0,9	1,0	0,8	3,1	1,1	2,9	X	1,1
2008 1.Vj	1,1	1,1	0,9	0,9	14,1	1,3	2,8	X	1,1
2.Vj	0,4	0,3	0,6	0,5	2,8	0,5	1,6	X	0,5
3.Vj	0,4	0,4	0,4	0,4	3,0	0,4	0,2	X	0,4
4.Vj	- 0,6	- 0,7	- 0,3	- 0,4	3,5	- 0,5	1,2	X	- 0,5
2009 1.Vj	0,2	0,2	0,5	0,5	- 4,9	0,1	- 0,3	X	0,3
2.Vj	0,5	0,7	0,5	0,7	1,2	0,5	- 1,0	X	0,6
3.Vj	- 0,0	- 0,3	0,1	- 0,1	0,5	- 0,0	1,8	X	0,0

*) Einschl. privater Organisationen ohne Erwerbszweck. – 1) Verfügbares Einkommen (Ausgabenkonzept) zuzüglich soziale Sachtransfers des Staates (entsprechen den Konsumausgaben des Staates für den Individualverbrauch). – 2) Private Konsumausgaben zuzüglich der Konsumausgaben des Staates für den Individualverbrauch.

3.1.4 Arbeitnehmerentgelt, Löhne und Gehälter (Inländer) *)

Saisonbereinigte Ergebnisse nach BV4.1

Vierteljahr	Arbeit- nehmer- entgelt	Sozial- beiträge der Arbeitgeber	Brutto- löhne und -gehälter	Abzüge der Arbeitnehmer			Nettolöhne und -gehälter	Nachrichtlich			
				insgesamt	Sozial- beiträge	Lohn- steuer		Arbeit- nehmer- entgelt	Brutto- löhne und -gehälter	Nettolöhne und -gehälter	
											monatlich je Arbeitnehmer
	1	2	3	4	5	6	7	8	9	10	
Mrd. EUR							EUR				
2004	1.Vj	284,63	55,84	228,79	78,64	37,59	41,05	150,15	2 745	2 207	1 448
	2.Vj	284,58	55,62	228,96	77,85	37,61	40,24	151,11	2 741	2 206	1 456
	3.Vj	284,16	55,57	228,59	77,65	37,69	39,96	150,94	2 739	2 203	1 455
	4.Vj	284,12	55,53	228,59	77,38	37,75	39,63	151,21	2 743	2 207	1 460
2005	1.Vj	283,04	54,69	228,35	77,35	37,63	39,72	151,00	2 740	2 211	1 462
	2.Vj	282,40	54,74	227,66	77,09	37,79	39,30	150,57	2 741	2 210	1 462
	3.Vj	281,97	54,17	227,80	77,47	38,17	39,30	150,33	2 736	2 211	1 459
	4.Vj	282,73	54,26	228,47	78,03	38,66	39,37	150,44	2 738	2 212	1 457
2006	1.Vj	284,34	55,28	229,06	79,18	39,21	39,97	149,88	2 755	2 219	1 452
	2.Vj	286,14	55,35	230,79	79,92	39,61	40,31	150,87	2 760	2 226	1 455
	3.Vj	288,62	55,98	232,64	80,81	40,02	40,79	151,83	2 773	2 236	1 459
	4.Vj	290,13	56,16	233,97	81,76	40,32	41,44	152,21	2 779	2 241	1 458
2007	1.Vj	292,10	55,56	236,54	82,33	40,30	42,03	154,21	2 780	2 252	1 468
	2.Vj	294,39	55,76	238,63	83,44	40,76	42,68	155,19	2 792	2 263	1 472
	3.Vj	295,70	55,86	239,84	84,17	41,05	43,12	155,67	2 794	2 266	1 471
	4.Vj	298,26	55,90	242,36	84,82	41,39	43,43	157,54	2 805	2 279	1 481
2008	1.Vj	302,76	56,70	246,06	86,57	42,07	44,50	159,49	2 832	2 302	1 492
	2.Vj	305,31	57,08	248,23	87,92	42,62	45,30	160,31	2 848	2 315	1 495
	3.Vj	307,45	57,47	249,98	88,63	43,22	45,41	161,35	2 858	2 324	1 500
	4.Vj	309,15	58,05	251,10	89,88	43,93	45,95	161,22	2 870	2 331	1 497
2009	1.Vj	306,23	58,05	248,18	89,23	44,33	44,90	158,95	2 847	2 307	1 478
	2.Vj	305,22	57,96	247,26	88,34	44,38	43,96	158,92	2 841	2 301	1 479
	3.Vj	305,39	57,67	247,72	88,11	44,33	43,78	159,61	2 849	2 311	1 489
Veränderung gegenüber dem Vorquartal in %											
2004	1.Vj	0,4	− 0,1	0,5	− 1,0	0,7	− 2,6	1,4	0,2	0,3	1,1
	2.Vj	− 0,0	− 0,4	0,1	− 1,0	0,1	− 2,0	0,6	− 0,1	− 0,0	0,6
	3.Vj	− 0,1	− 0,1	− 0,2	− 0,3	0,2	− 0,7	− 0,1	− 0,1	− 0,1	− 0,1
	4.Vj	− 0,0	− 0,1	0,0	− 0,3	0,2	− 0,8	0,2	0,1	0,2	0,3
2005	1.Vj	− 0,4	− 1,5	− 0,1	− 0,0	− 0,3	0,2	− 0,1	− 0,1	0,2	0,1
	2.Vj	− 0,2	0,1	− 0,3	− 0,3	0,4	− 1,1	− 0,3	0,0	− 0,0	0,0
	3.Vj	− 0,2	− 1,0	0,1	0,5	1,0	0,0	− 0,2	− 0,2	0,0	− 0,2
	4.Vj	0,3	0,2	0,3	0,7	1,3	0,2	0,1	0,1	0,0	− 0,1
2006	1.Vj	0,6	1,9	0,3	1,5	1,4	1,5	− 0,4	0,6	0,3	− 0,3
	2.Vj	0,6	0,1	0,8	0,9	1,0	0,9	0,7	0,2	0,3	0,2
	3.Vj	0,9	1,1	0,8	1,1	1,0	1,2	0,6	0,5	0,4	0,3
	4.Vj	0,5	0,3	0,6	1,2	0,7	1,6	0,3	0,2	0,2	− 0,1
2007	1.Vj	0,7	− 1,1	1,1	0,7	− 0,0	1,4	1,3	0,0	0,5	0,7
	2.Vj	0,8	0,4	0,9	1,3	1,1	1,5	0,6	0,4	0,5	0,3
	3.Vj	0,4	0,2	0,5	0,9	0,7	1,0	0,3	0,1	0,1	− 0,1
	4.Vj	0,9	0,1	1,1	0,8	0,8	0,7	1,2	0,4	0,6	0,7
2008	1.Vj	1,5	1,4	1,5	2,1	1,6	2,5	1,2	1,0	1,0	0,7
	2.Vj	0,8	0,7	0,9	1,6	1,3	1,8	0,5	0,6	0,6	0,2
	3.Vj	0,7	0,7	0,7	0,8	1,4	0,2	0,6	0,4	0,4	0,3
	4.Vj	0,6	1,0	0,4	1,4	1,6	1,2	− 0,1	0,4	0,3	− 0,2
2009	1.Vj	− 0,9	0,0	− 1,2	− 0,7	0,9	− 2,3	− 1,4	− 0,8	− 1,0	− 1,3
	2.Vj	− 0,3	− 0,2	− 0,4	− 1,0	0,1	− 2,1	− 0,0	− 0,2	− 0,3	0,1
	3.Vj	0,1	− 0,5	0,2	− 0,3	− 0,1	− 0,4	0,4	0,3	0,4	0,7

*) Ab 2009 besteht Krankenversicherungspflicht für alle Arbeitnehmer und Selbstständige. Die Privaten Krankenversicherungen werden ab dem 1.Vj 2009 den Sozialschutzsystemen zugeordnet. Die Beiträge an die Privaten Krankenversicherungsunternehmen werden ab diesem Zeitpunkt als Sozialbeiträge gebucht und führen somit zu niedrigeren Brutto- sowie Nettolöhnen und -gehältern.

3.1.5 Masseneinkommen und verfügbares Einkommen der privaten Haushalte *)

Saisonbereinigte Ergebnisse nach BV4.1

Vierteljahr	Bruttolöhne und -gehälter	Abzüge	Nettolöhne und -gehälter	Monetäre Sozial- leistungen	Abgaben auf soziale Leistungen, Verbrauchs- nahe Steuern	Massen- einkommen	Betriebsüber- schuss / Selbst- ständigen- einkommen, Vermögens- einkommen	Weitere empfangene abzüglich geleistete Transfers	Verfügbares Einkommen
	1	2	3	4	5	6	7	8	9
Mrd. EUR									
2004 1.Vj	228,79	78,64	150,15	115,07	19,71	245,42	120,60	– 9,00	357,03
2.Vj	228,96	77,85	151,11	114,29	19,92	245,44	121,27	– 9,26	357,44
3.Vj	228,59	77,65	150,94	114,19	19,95	245,18	122,56	– 9,37	358,37
4.Vj	228,59	77,38	151,21	114,38	20,04	245,57	126,05	– 9,44	362,18
2005 1.Vj	228,35	77,35	151,00	114,32	20,05	245,27	127,01	– 10,41	361,87
2.Vj	227,66	77,09	150,57	115,13	20,26	245,44	130,17	– 9,70	365,91
3.Vj	227,80	77,47	150,33	114,99	20,25	245,07	133,26	– 10,11	368,23
4.Vj	228,47	78,03	150,44	114,97	20,23	245,19	132,51	– 10,46	367,23
2006 1.Vj	229,06	79,18	149,88	115,35	20,45	244,78	137,03	– 10,95	370,86
2.Vj	230,79	79,92	150,87	114,87	19,93	245,79	138,35	– 12,25	371,89
3.Vj	232,64	80,81	151,83	114,13	19,76	246,19	140,35	– 13,13	373,41
4.Vj	233,97	81,76	152,21	113,55	19,57	246,19	144,84	– 13,89	377,14
2007 1.Vj	236,54	82,33	154,21	112,59	19,27	247,51	142,84	– 14,22	376,13
2.Vj	238,63	83,44	155,19	112,25	19,20	248,22	144,09	– 14,78	377,53
3.Vj	239,84	84,17	155,67	112,38	19,07	249,04	145,76	– 14,76	380,03
4.Vj	242,36	84,82	157,54	112,48	19,16	251,00	149,43	– 16,35	384,08
2008 1.Vj	246,06	86,57	159,49	112,71	19,10	252,86	151,40	– 16,02	388,23
2.Vj	248,23	87,92	160,31	112,40	19,31	253,33	153,09	– 16,50	389,92
3.Vj	249,98	88,63	161,35	113,33	19,84	255,03	153,19	– 16,92	391,29
4.Vj	251,10	89,88	161,22	114,36	20,08	255,74	148,57	– 15,26	389,05
2009 1.Vj	248,18	89,23	158,95	119,40	21,73	256,19	150,19	– 16,48	389,90
2.Vj	247,26	88,34	158,92	122,42	21,53	259,67	146,84	– 14,62	391,89
3.Vj	247,72	88,11	159,61	123,74	21,50	262,19	143,33	– 13,80	391,72
Veränderung gegenüber dem Vorquartal									
	in %				in Mrd. EUR				in %
2004 1.Vj	0,5	– 1,0	1,4	0,4	1,1	0,8	0,5	0,15	0,8
2.Vj	0,1	– 1,0	0,6	– 0,7	1,1	0,0	0,6	– 0,26	0,1
3.Vj	– 0,2	– 0,3	– 0,1	– 0,1	0,2	– 0,1	1,1	– 0,11	0,3
4.Vj	0,0	– 0,3	0,2	0,2	0,5	0,2	2,8	– 0,07	1,1
2005 1.Vj	– 0,1	– 0,0	– 0,1	– 0,1	0,0	– 0,1	0,8	– 0,97	– 0,1
2.Vj	– 0,3	– 0,3	– 0,3	0,7	1,0	0,1	2,5	0,71	1,1
3.Vj	0,1	0,5	– 0,2	– 0,1	– 0,0	– 0,2	2,4	– 0,41	0,6
4.Vj	0,3	0,7	0,1	– 0,0	– 0,1	0,0	– 0,6	– 0,35	– 0,3
2006 1.Vj	0,3	1,5	– 0,4	0,3	1,1	– 0,2	3,4	– 0,49	1,0
2.Vj	0,8	0,9	0,7	– 0,4	– 2,5	0,4	1,0	– 1,30	0,3
3.Vj	0,8	1,1	0,6	– 0,6	– 0,9	0,2	1,4	– 0,88	0,4
4.Vj	0,6	1,2	0,3	– 0,5	– 1,0	0,0	3,2	– 0,76	1,0
2007 1.Vj	1,1	0,7	1,3	– 0,8	– 1,5	0,5	– 1,4	– 0,33	– 0,3
2.Vj	0,9	1,3	0,6	– 0,3	– 0,4	0,3	0,9	– 0,56	0,4
3.Vj	0,5	0,9	0,3	0,1	– 0,7	0,3	1,2	0,02	0,7
4.Vj	1,1	0,8	1,2	0,1	0,5	0,8	2,5	– 1,59	1,1
2008 1.Vj	1,5	2,1	1,2	0,2	– 0,3	0,7	1,3	0,33	1,1
2.Vj	0,9	1,6	0,5	– 0,3	1,1	0,2	1,1	– 0,48	0,4
3.Vj	0,7	0,8	0,6	0,8	2,7	0,7	0,1	– 0,42	0,4
4.Vj	0,4	1,4	– 0,1	0,9	1,2	0,3	– 3,0	1,66	– 0,6
2009 1.Vj	– 1,2	– 0,7	– 1,4	4,4	8,2	0,2	1,1	– 1,22	0,2
2.Vj	– 0,4	– 1,0	– 0,0	2,5	– 0,9	1,4	– 2,2	1,86	0,5
3.Vj	0,2	– 0,3	0,4	1,1	– 0,1	1,0	– 2,4	0,82	– 0,0

*) Einschl. privater Organisationen ohne Erwerbszweck.

3.1.6 Bevölkerung und Erwerbstätigkeit

Saisonbereinigte Ergebnisse nach BV4.1

Vierteljahr	Bevölkerung (Einwohner)	Erwerbs- personen	Erwerbs- lose 1)	Erwerbstätige Inländer			Nachrichtlich	
				insgesamt	Arbeit- nehmer	Selbst- ständige 2)	Erwerbs- personen in % der Bevölkerung	Erwerbslose in % der Erwerbs- personen
	1	2	3	4	5	6	7	8
1 000 Personen				%				
2004 1.Vj	82 515	.	.	38 714	34 558	4 156	.	.
2.Vj	82 506	.	.	38 805	34 603	4 202	.	.
3.Vj	82 496	.	.	38 830	34 584	4 246	.	.
4.Vj	82 487	.	.	38 815	34 529	4 286	.	.
2005 1.Vj	82 482	.	.	38 758	34 434	4 324	.	.
2.Vj	82 472	.	.	38 688	34 340	4 348	.	.
3.Vj	82 461	.	.	38 716	34 348	4 368	.	.
4.Vj	82 442	.	.	38 805	34 422	4 383	.	.
2006 1.Vj	82 410	.	.	38 787	34 404	4 384	.	.
2.Vj	82 384	.	.	38 944	34 559	4 386	.	.
3.Vj	82 350	.	.	39 081	34 688	4 394	.	.
4.Vj	82 319	.	.	39 207	34 802	4 405	.	.
2007 1.Vj	82 299	.	.	39 443	35 018	4 425	.	.
2.Vj	82 275	.	.	39 586	35 149	4 437	.	.
3.Vj	82 248	.	.	39 722	35 281	4 441	.	.
4.Vj	82 225	.	.	39 891	35 449	4 442	.	.
2008 1.Vj	82 193	.	.	40 073	35 632	4 441	.	.
2.Vj	82 150	.	.	40 180	35 740	4 440	.	.
3.Vj	82 101	.	.	40 284	35 855	4 429	.	.
4.Vj	82 034	.	.	40 327	35 907	4 420	.	.
2009 1.Vj	81 958	.	.	40 264	35 855	4 409	.	.
2.Vj	81 882	.	.	40 222	35 815	4 407	.	.
3.Vj	81 813	.	.	40 149	35 729	4 421	.	.
Veränderung gegenüber dem Vorquartal in %								
2004 1.Vj	- 0,0	.	.	0,3	0,2	1,0	X	X
2.Vj	- 0,0	.	.	0,2	0,1	1,1	X	X
3.Vj	- 0,0	.	.	0,1	- 0,1	1,0	X	X
4.Vj	- 0,0	.	.	- 0,0	- 0,2	0,9	X	X
2005 1.Vj	- 0,0	.	.	- 0,1	- 0,3	0,9	X	X
2.Vj	- 0,0	.	.	- 0,2	- 0,3	0,6	X	X
3.Vj	- 0,0	.	.	0,1	0,0	0,5	X	X
4.Vj	- 0,0	.	.	0,2	0,2	0,3	X	X
2006 1.Vj	- 0,0	.	.	- 0,0	- 0,1	0,0	X	X
2.Vj	- 0,0	.	.	0,4	0,5	0,0	X	X
3.Vj	- 0,0	.	.	0,4	0,4	0,2	X	X
4.Vj	- 0,0	.	.	0,3	0,3	0,3	X	X
2007 1.Vj	- 0,0	.	.	0,6	0,6	0,5	X	X
2.Vj	- 0,0	.	.	0,4	0,4	0,3	X	X
3.Vj	- 0,0	.	.	0,3	0,4	0,1	X	X
4.Vj	- 0,0	.	.	0,4	0,5	0,0	X	X
2008 1.Vj	- 0,0	.	.	0,5	0,5	- 0,0	X	X
2.Vj	- 0,1	.	.	0,3	0,3	- 0,0	X	X
3.Vj	- 0,1	.	.	0,3	0,3	- 0,2	X	X
4.Vj	- 0,1	.	.	0,1	0,1	- 0,2	X	X
2009 1.Vj	- 0,1	.	.	- 0,2	- 0,1	- 0,2	X	X
2.Vj	- 0,1	.	.	- 0,1	- 0,1	- 0,0	X	X
3.Vj	- 0,1	.	.	- 0,2	- 0,2	0,3	X	X

1) Abgrenzung der Erwerbslosen gemäß Definition der Internationalen Arbeitsorganisation (ILO). Ein statistischer Nachweis der saisonbereinigten Ergebnisse nach BV4.1 ist derzeit nicht möglich. Siehe hierzu die entsprechende Erläuterung in der Vorbemerkung. – 2) Einschl. mithelfende Familienangehörige.

3.1.7 Erwerbstätige, Arbeitnehmer und geleistete Arbeitsstunden im Inland *)

Saison- und kalenderbereinigte Ergebnisse nach BV4.1

Vierteljahr	Erwerbstätige	Geleistete Arbeitsstunden		Arbeitnehmer	Geleistete Arbeitsstunden	
		der Erwerbs- tätigen	je Erwerbs- tätigen		der Arbeit- nehmer	je Arbeit- nehmer
		1	3		5	6
	1 000 Personen	Mill. Stunden	Stunden	1 000 Personen	Mill. Stunden	Stunden
2004 1.Vj	38 805	13 970	360,0	34 649	11 795	340,4
2.Vj	38 896	13 927	358,1	34 694	11 746	338,6
3.Vj	38 903	13 927	358,0	34 657	11 729	338,4
4.Vj	38 892	13 904	357,5	34 606	11 693	337,9
2005 1.Vj	38 839	13 900	357,9	34 515	11 663	337,9
2.Vj	38 780	13 882	358,0	34 432	11 635	337,9
3.Vj	38 824	13 860	357,0	34 457	11 606	336,8
4.Vj	38 896	13 857	356,3	34 513	11 603	336,2
2006 1.Vj	38 872	13 856	356,5	34 488	11 614	336,8
2.Vj	39 022	13 934	357,1	34 636	11 690	337,5
3.Vj	39 157	13 996	357,4	34 763	11 753	338,1
4.Vj	39 286	14 077	358,3	34 881	11 824	339,0
2007 1.Vj	39 514	14 158	358,3	35 089	11 893	338,9
2.Vj	39 653	14 207	358,3	35 216	11 939	339,0
3.Vj	39 789	14 264	358,5	35 348	11 988	339,1
4.Vj	39 957	14 341	358,9	35 515	12 063	339,7
2008 1.Vj	40 136	14 420	359,3	35 695	12 145	340,2
2.Vj	40 248	14 433	358,6	35 808	12 158	339,5
3.Vj	40 338	14 391	356,8	35 909	12 126	337,7
4.Vj	40 381	14 275	353,5	35 961	12 017	334,2
2009 1.Vj	40 325	14 089	349,4	35 915	11 830	329,4
2.Vj	40 277	13 911	345,4	35 870	11 661	325,1
3.Vj	40 253	13 810	343,1	35 832	11 549	322,3
Veränderung gegenüber dem Vorquartal in %						
2004 1.Vj	0,3	0,1	- 0,2	0,2	- 0,0	- 0,2
2.Vj	0,2	- 0,3	- 0,5	0,1	- 0,4	- 0,5
3.Vj	0,0	0,0	- 0,0	- 0,1	- 0,1	- 0,1
4.Vj	- 0,0	- 0,2	- 0,1	- 0,1	- 0,3	- 0,1
2005 1.Vj	- 0,1	- 0,0	0,1	- 0,3	- 0,3	0,0
2.Vj	- 0,2	- 0,1	0,0	- 0,2	- 0,2	0,0
3.Vj	0,1	- 0,2	- 0,3	0,1	- 0,2	- 0,3
4.Vj	0,2	- 0,0	- 0,2	0,2	- 0,0	- 0,2
2006 1.Vj	- 0,1	- 0,0	0,1	- 0,1	0,1	0,2
2.Vj	0,4	0,6	0,2	0,4	0,7	0,2
3.Vj	0,3	0,4	0,1	0,4	0,5	0,2
4.Vj	0,3	0,6	0,3	0,3	0,6	0,3
2007 1.Vj	0,6	0,6	0,0	0,6	0,6	- 0,0
2.Vj	0,4	0,3	0,0	0,4	0,4	0,0
3.Vj	0,3	0,4	0,1	0,4	0,4	0,0
4.Vj	0,4	0,5	0,1	0,5	0,6	0,2
2008 1.Vj	0,4	0,5	0,1	0,5	0,7	0,1
2.Vj	0,3	0,1	- 0,2	0,3	0,1	- 0,2
3.Vj	0,2	- 0,3	- 0,5	0,3	- 0,3	- 0,5
4.Vj	0,1	- 0,8	- 0,9	0,1	- 0,9	- 1,0
2009 1.Vj	- 0,1	- 1,3	- 1,2	- 0,1	- 1,6	- 1,4
2.Vj	- 0,1	- 1,3	- 1,1	- 0,1	- 1,4	- 1,3
3.Vj	- 0,1	- 0,7	- 0,7	- 0,1	- 1,0	- 0,9

*) Quelle für Arbeitsstunden: Institut für Arbeitsmarkt- und Berufsforschung (IAB) der Bundesagentur für Arbeit (BA), Nürnberg.

3.1.8 Arbeitsproduktivität, Lohnkosten, Verdienst und Lohnstückkosten *)

Saisonbereinigte Ergebnisse nach BV4.1

Vierteljahr	Arbeitsproduktivität 1)		Lohnkosten 2)		Verdienst 3)		Lohnstückkosten 4)	
	je Erwerbs- tätigen	je Erwerbs- tätigen- stunde	je Arbeitnehmer monatlich	je Arbeitnehmer- stunde	je Arbeitnehmer monatlich	je Arbeitnehmer- stunde	Personen- konzept	Stunden- konzept
	1	2	3	4	5	6	7	8
Index (2000 = 100)			EUR			Index (2000 = 100)		
2004 1.Vj	103,15	105,26	2 738	24,03	2 202	19,32	102,04	101,47
2.Vj	102,67	105,46	2 734	24,18	2 201	19,46	102,36	101,92
3.Vj	102,26	105,15	2 733	24,11	2 199	19,40	102,73	101,92
4.Vj	102,28	105,23	2 737	24,02	2 202	19,32	102,85	101,46
2005 1.Vj	102,88	105,81	2 733	24,32	2 206	19,63	102,12	102,18
2.Vj	103,40	106,38	2 734	24,05	2 205	19,40	101,63	100,48
3.Vj	103,80	107,12	2 728	24,16	2 206	19,54	101,01	100,27
4.Vj	103,87	107,36	2 731	24,23	2 208	19,59	101,05	100,34
2006 1.Vj	105,15	108,69	2 748	24,31	2 214	19,59	100,47	99,42
2.Vj	105,97	109,38	2 754	24,52	2 221	19,78	99,89	99,65
3.Vj	106,54	109,92	2 768	24,57	2 231	19,80	99,85	99,37
4.Vj	107,43	110,72	2 773	24,56	2 236	19,81	99,20	98,62
2007 1.Vj	106,88	110,03	2 775	24,46	2 246	19,80	99,79	98,82
2.Vj	107,12	110,33	2 787	24,77	2 258	20,07	99,98	99,81
3.Vj	107,67	110,78	2 788	24,80	2 260	20,11	99,55	99,53
4.Vj	107,95	110,88	2 799	24,83	2 273	20,16	99,68	99,57
2008 1.Vj	108,41	111,13	2 827	25,00	2 296	20,30	100,24	100,02
2.Vj	108,13	111,16	2 842	25,00	2 309	20,31	101,03	99,97
3.Vj	106,92	110,17	2 854	25,31	2 318	20,56	102,59	102,13
4.Vj	105,37	109,42	2 866	25,76	2 324	20,89	104,54	104,66
2009 1.Vj	101,50	107,13	2 842	26,02	2 301	21,06	107,64	107,97
2.Vj	101,93	108,88	2 836	26,49	2 295	21,43	106,96	108,16
3.Vj	101,32	108,57	2 841	26,32	2 304	21,35	107,77	107,78
Veränderung gegenüber dem Vorquartal in %								
2004 1.Vj	- 0,1	0,0	0,2	- 0,5	0,3	- 0,4	0,3	- 0,5
2.Vj	- 0,5	0,2	- 0,1	0,6	- 0,0	0,7	0,3	0,4
3.Vj	- 0,4	- 0,3	- 0,0	- 0,3	- 0,1	- 0,3	0,4	0,0
4.Vj	0,0	0,1	0,1	- 0,4	0,1	- 0,4	0,1	- 0,5
2005 1.Vj	0,6	0,6	- 0,1	1,2	0,2	1,6	- 0,7	0,7
2.Vj	0,5	0,5	0,0	- 1,1	- 0,0	- 1,2	- 0,5	- 1,7
3.Vj	0,4	0,7	- 0,2	0,5	0,0	0,7	- 0,6	- 0,2
4.Vj	0,1	0,2	0,1	0,3	0,1	0,3	0,0	0,1
2006 1.Vj	1,2	1,2	0,6	0,3	0,3	0,0	- 0,6	- 0,9
2.Vj	0,8	0,6	0,2	0,9	0,3	1,0	- 0,6	0,2
3.Vj	0,5	0,5	0,5	0,2	0,5	0,1	- 0,0	- 0,3
4.Vj	0,8	0,7	0,2	- 0,0	0,2	0,1	- 0,7	- 0,8
2007 1.Vj	- 0,5	- 0,6	0,1	- 0,4	0,4	- 0,1	0,6	0,2
2.Vj	0,2	0,3	0,4	1,3	0,5	1,4	0,2	1,0
3.Vj	0,5	0,4	0,0	0,1	0,1	0,2	- 0,4	- 0,3
4.Vj	0,3	0,1	0,4	0,1	0,6	0,2	0,1	0,0
2008 1.Vj	0,4	0,2	1,0	0,7	1,0	0,7	0,6	0,5
2.Vj	- 0,3	0,0	0,5	0,0	0,6	0,0	0,8	- 0,0
3.Vj	- 1,1	- 0,9	0,4	1,2	0,4	1,2	1,5	2,2
4.Vj	- 1,4	- 0,7	0,4	1,8	0,3	1,6	1,9	2,5
2009 1.Vj	- 3,7	- 2,1	- 0,8	1,0	- 1,0	0,8	3,0	3,2
2.Vj	0,4	1,6	- 0,2	1,8	- 0,3	1,8	- 0,6	0,2
3.Vj	- 0,6	- 0,3	0,2	- 0,6	0,4	- 0,4	0,8	- 0,4

*) Quelle für Arbeitsstunden: Institut für Arbeitsmarkt- und Berufsforschung (IAB) der Bundesagentur für Arbeit (BA), Nürnberg.

1) Bruttoinlandsprodukt (preisbereinigt, Kettenindex 2000=100) je Erwerbstätigen bzw. je Erwerbstätigenstunde (jeweils umgerechnet auf Messzahlen 2000=100). Bei der Berechnung je Erwerbstätigen Kalendereinfluß beim Bruttoinlandsprodukt ausgeschaltet.. – 2) Arbeitnehmer-entgelt je Arbeitnehmer bzw. je Arbeitnehmerstunde. – 3) Bruttolöhne und -gehälter je Arbeitnehmer bzw. je Arbeitnehmerstunde. – 4) Lohnkosten (je Arbeitnehmer bzw. je Arbeitnehmerstunde, jeweils umgerechnet auf Messzahlen 2000=100) in Relation zur Arbeitsproduktivität (je Erwerbstätigen bzw. je Erwerbstätigenstunde).

3.2 Tabellen für Wirtschaftsbereiche

3.2.1 Bruttowertschöpfung in jeweiligen Preisen

Saison- und kalenderbereinigte Ergebnisse nach BV4.1

Vierteljahr	Insgesamt	Land- und Forstwirtschaft, Fischerei	Produzierendes Gewerbe ohne Baugewerbe		Baugewerbe	Handel, Gastgewerbe und Verkehr	Finanzierung, Vermietung und Unternehmensdienstleister	Öffentliche und private Dienstleister
			zusammen	darunter: Verarbeiten-des Gewerbe				
	1	2	3	4	5	6	7	8
Mrd. EUR								
2004 1.Vj	495,62	5,26	123,65	111,93	21,45	87,71	143,93	114,25
2.Vj	498,60	5,43	125,20	112,96	20,72	87,89	145,05	114,63
3.Vj	497,02	5,52	124,44	112,00	19,94	87,49	145,59	114,38
4.Vj	498,12	5,67	124,14	111,37	19,69	88,20	146,18	114,55
2005 1.Vj	501,62	4,26	124,88	112,35	19,66	88,65	147,99	116,05
2.Vj	503,24	4,49	125,00	112,42	19,96	89,27	148,05	116,36
3.Vj	505,16	4,35	127,02	114,16	19,99	89,47	148,19	116,12
4.Vj	506,33	4,37	128,23	114,85	19,75	88,99	149,45	115,99
2006 1.Vj	514,14	4,36	132,84	118,75	19,31	90,19	150,55	116,38
2.Vj	520,01	4,51	134,91	121,09	20,27	91,23	152,67	116,59
3.Vj	526,17	4,41	136,30	122,64	21,07	92,50	154,44	117,68
4.Vj	533,74	4,57	138,37	125,13	21,71	94,02	156,57	118,55
2007 1.Vj	535,89	4,79	137,97	125,02	22,28	93,76	157,85	119,10
2.Vj	541,22	5,05	140,90	127,54	21,94	94,46	159,21	119,76
3.Vj	548,49	5,37	143,36	129,84	22,33	95,38	161,24	120,65
4.Vj	553,94	5,42	146,49	132,62	22,63	96,78	161,42	121,05
2008 1.Vj	562,37	5,31	148,44	134,64	23,36	99,31	163,34	122,07
2.Vj	563,91	5,16	147,72	133,86	23,64	99,84	164,47	123,29
3.Vj	558,49	5,02	142,39	128,66	23,67	99,76	164,58	123,86
4.Vj	552,50	4,77	134,62	121,17	24,19	98,34	166,15	125,98
2009 1.Vj	539,64	4,68	117,91	104,27	24,03	95,81	165,73	127,28
2.Vj	534,10	4,55	117,41	103,90	24,40	94,44	165,85	128,66
3.Vj	534,89	4,45	116,20	102,28	24,94	93,43	167,17	130,33
Veränderung gegenüber dem Vorquartal in %								
2004 1.Vj	0,4	8,9	0,9	- 0,0	- 0,3	0,3	0,0	- 0,1
2.Vj	0,6	3,2	1,3	0,9	- 3,4	0,2	0,8	0,3
3.Vj	- 0,3	1,7	- 0,6	- 0,8	- 3,8	- 0,5	0,4	- 0,2
4.Vj	0,2	2,7	- 0,2	- 0,6	- 1,3	0,8	0,4	0,1
2005 1.Vj	0,7	- 24,9	0,6	0,9	- 0,2	0,5	1,2	1,3
2.Vj	0,3	5,4	0,1	0,1	1,5	0,7	0,0	0,3
3.Vj	0,4	- 3,1	1,6	1,5	0,2	0,2	0,1	- 0,2
4.Vj	0,2	0,5	1,0	0,6	- 1,2	- 0,5	0,9	- 0,1
2006 1.Vj	1,5	- 0,2	3,6	3,4	- 2,2	1,3	0,7	0,3
2.Vj	1,1	3,4	1,6	2,0	5,0	1,2	1,4	0,2
3.Vj	1,2	- 2,2	1,0	1,3	3,9	1,4	1,2	0,9
4.Vj	1,4	3,6	1,5	2,0	3,0	1,6	1,4	0,7
2007 1.Vj	0,4	4,8	- 0,3	- 0,1	2,6	- 0,3	0,8	0,5
2.Vj	1,0	5,4	2,1	2,0	- 1,5	0,7	0,9	0,6
3.Vj	1,3	6,3	1,7	1,8	1,8	1,0	1,3	0,7
4.Vj	1,0	0,9	2,2	2,1	1,3	1,5	0,1	0,3
2008 1.Vj	1,5	- 2,0	1,3	1,5	3,2	2,6	1,2	0,8
2.Vj	0,3	- 2,8	- 0,5	- 0,6	1,2	0,5	0,7	1,0
3.Vj	- 1,0	- 2,7	- 3,6	- 3,9	0,1	- 0,1	0,1	0,5
4.Vj	- 1,1	- 5,0	- 5,5	- 5,8	2,2	- 1,4	1,0	1,7
2009 1.Vj	- 2,3	- 1,9	- 12,4	- 13,9	- 0,7	- 2,6	- 0,3	1,0
2.Vj	- 1,0	- 2,8	- 0,4	- 0,4	1,5	- 1,4	0,1	1,1
3.Vj	0,1	- 2,2	- 1,0	- 1,6	2,2	- 1,1	0,8	1,3

3.2.2 Bruttowertschöpfung, preisbereinigt

Saison- und kalenderbereinigte Ergebnisse nach BV4.1

Vierteljahr	Insgesamt	Land- und Forstwirtschaft, Fischerei	Produzierendes Gewerbe ohne Baugewerbe		Baugewerbe	Handel, Gastgewerbe und Verkehr	Finanzierung, Vermietung und Unter- nehmens- dienstleister	Öffentliche und private Dienstleister
			zusammen	darunter: Verarbeiten- des Gewerbe				
	1	2	3	4	5	6	7	8

Kettenindex (2000 = 100)

2004	1.Vj	103,08	120,94	103,80	103,40	86,36	104,73	104,20	102,50
	2.Vj	103,13	117,25	104,90	104,17	82,85	105,10	104,33	102,26
	3.Vj	102,71	116,28	103,95	103,01	80,09	104,68	104,51	102,31
	4.Vj	102,65	116,68	103,55	102,39	79,21	105,39	104,34	102,35
2005	1.Vj	103,29	105,66	104,49	103,89	78,57	105,90	105,71	102,66
	2.Vj	103,60	103,75	104,78	104,42	79,73	106,46	105,70	103,13
	3.Vj	103,93	102,43	105,76	105,65	79,06	106,89	105,84	103,18
	4.Vj	104,34	101,74	106,52	106,38	77,50	106,53	106,94	103,49
2006	1.Vj	105,46	102,11	109,45	109,64	75,18	107,36	107,90	103,98
	2.Vj	106,66	100,15	110,78	111,63	78,26	108,43	109,62	104,11
	3.Vj	107,85	98,71	111,89	113,19	80,11	109,55	111,44	104,65
	4.Vj	108,98	100,28	112,92	114,88	81,57	111,39	112,99	104,97
2007	1.Vj	109,27	98,71	111,84	113,79	81,54	111,34	114,28	105,89
	2.Vj	110,05	98,50	113,04	114,96	78,45	112,31	115,46	106,40
	3.Vj	111,03	98,64	114,59	116,61	79,22	113,24	116,38	106,82
	4.Vj	111,99	98,95	116,62	118,76	80,22	113,85	116,96	107,45
2008	1.Vj	113,05	101,85	118,21	120,76	82,47	115,21	117,75	107,90
	2.Vj	113,15	101,93	117,67	120,25	82,45	115,07	117,75	108,45
	3.Vj	111,94	102,78	113,50	115,93	81,31	114,28	117,39	108,83
	4.Vj	110,28	102,51	107,65	109,78	81,05	112,82	116,98	109,14
2009	1.Vj	105,68	101,87	95,53	95,61	80,31	108,24	115,99	108,93
	2.Vj	105,82	101,94	94,19	95,03	81,40	108,99	115,70	109,23
	3.Vj	105,21	102,48	92,51	93,11	82,08	107,95	115,39	109,44

Veränderung gegenüber dem Vorquartal in %

2004	1.Vj	0,3	33,4	0,8	0,0	0,0	1,2	- 1,2	- 0,2
	2.Vj	0,0	- 3,1	1,1	0,7	- 4,1	0,4	0,1	- 0,2
	3.Vj	- 0,4	- 0,8	- 0,9	- 1,1	- 3,3	- 0,4	0,2	0,0
	4.Vj	- 0,1	0,3	- 0,4	- 0,6	- 1,1	0,7	- 0,2	0,0
2005	1.Vj	0,6	- 9,4	0,9	1,5	- 0,8	0,5	1,3	0,3
	2.Vj	0,3	- 1,8	0,3	0,5	1,5	0,5	- 0,0	0,5
	3.Vj	0,3	- 1,3	0,9	1,2	- 0,8	0,4	0,1	0,0
	4.Vj	0,4	- 0,7	0,7	0,7	- 2,0	- 0,3	1,0	0,3
2006	1.Vj	1,1	0,4	2,8	3,1	- 3,0	0,8	0,9	0,5
	2.Vj	1,1	- 1,9	1,2	1,8	4,1	1,0	1,6	0,1
	3.Vj	1,1	- 1,4	1,0	1,4	2,4	1,0	1,7	0,5
	4.Vj	1,0	1,6	0,9	1,5	1,8	1,7	1,4	0,3
2007	1.Vj	0,3	- 1,6	- 1,0	- 0,9	- 0,0	- 0,0	1,1	0,9
	2.Vj	0,7	- 0,2	1,1	1,0	- 3,8	0,9	1,0	0,5
	3.Vj	0,9	0,1	1,4	1,4	1,0	0,8	0,8	0,4
	4.Vj	0,9	0,3	1,8	1,8	1,3	0,5	0,5	0,6
2008	1.Vj	0,9	2,9	1,4	1,7	2,8	1,2	0,7	0,4
	2.Vj	0,1	0,1	- 0,5	- 0,4	- 0,0	- 0,1	0,0	0,5
	3.Vj	- 1,1	0,8	- 3,5	- 3,6	- 1,4	- 0,7	- 0,3	0,4
	4.Vj	- 1,5	- 0,3	- 5,2	- 5,3	- 0,3	- 1,3	- 0,3	0,3
2009	1.Vj	- 4,2	- 0,6	- 11,3	- 12,9	- 0,9	- 4,1	- 0,8	- 0,2
	2.Vj	0,1	0,1	- 1,4	- 0,6	1,4	0,7	- 0,3	0,3
	3.Vj	- 0,6	0,5	- 1,8	- 2,0	0,8	- 1,0	- 0,3	0,2

3.2.3 Arbeitnehmerentgelt

Saisonbereinigte Ergebnisse nach BV4.1

Vierteljahr	Insgesamt	Land- und Forstwirtschaft, Fischerei	Produzierendes Gewerbe ohne Baugewerbe		Baugewerbe	Handel, Gastgewerbe und Verkehr	Finanzierung, Vermietung und Unter- nehmens- dienstleister	Öffentliche und private Dienstleister	
			zusammen	darunter: Verarbeiten- des Gewerbe					
									1
Mrd. EUR									
2004	1.Vj	284,84	2,11	84,80	79,41	13,81	55,99	45,15	82,97
	2.Vj	284,80	2,11	84,42	79,06	13,54	56,11	45,36	83,26
	3.Vj	284,24	2,12	84,15	78,82	13,36	56,13	45,52	82,96
	4.Vj	284,23	2,07	84,30	78,95	13,09	56,18	45,47	83,13
2005	1.Vj	283,20	2,05	83,37	78,06	12,83	56,20	46,09	82,67
	2.Vj	282,63	2,04	83,21	77,88	12,64	56,00	46,22	82,53
	3.Vj	282,30	2,02	83,12	77,77	12,57	56,03	46,23	82,35
	4.Vj	282,93	2,06	83,57	78,18	12,53	55,99	46,47	82,32
2006	1.Vj	284,47	2,03	84,90	79,50	12,37	56,19	46,44	82,54
	2.Vj	286,20	2,03	85,14	79,70	12,65	56,63	46,98	82,77
	3.Vj	288,65	2,06	86,23	80,74	12,74	56,83	47,95	82,86
	4.Vj	290,18	2,07	86,19	80,73	12,89	57,18	48,36	83,50
2007	1.Vj	292,06	2,09	86,28	80,87	13,13	57,61	49,35	83,53
	2.Vj	294,30	2,12	87,46	82,06	13,03	58,10	50,07	83,41
	3.Vj	295,56	2,12	87,64	82,27	13,10	58,42	50,39	84,22
	4.Vj	298,10	2,15	88,57	83,21	13,15	58,83	51,26	84,01
2008	1.Vj	302,55	2,19	90,08	84,62	13,26	59,37	52,14	85,33
	2.Vj	305,12	2,21	90,79	85,31	13,18	59,74	52,66	86,36
	3.Vj	307,14	2,24	90,44	84,94	13,14	62,15	53,28	86,55
	4.Vj	308,80	2,26	90,36	84,74	13,16	60,95	53,58	88,22
2009	1.Vj	305,96	2,29	87,99	82,38	13,01	60,85	52,79	88,77
	2.Vj	304,93	2,32	85,60	80,02	13,21	60,98	52,74	89,92
	3.Vj	305,44	2,35	85,19	79,63	13,31	61,24	52,48	91,62
Veränderung gegenüber dem Vorquartal in %									
2004	1.Vj	0,4	0,5	0,8	0,7	- 0,1	- 0,2	0,1	0,7
	2.Vj	- 0,0	0,0	- 0,4	- 0,4	- 2,0	0,2	0,5	0,3
	3.Vj	- 0,2	0,5	- 0,3	- 0,3	- 1,3	0,0	0,4	- 0,4
	4.Vj	- 0,0	- 2,4	0,2	0,2	- 2,0	0,1	- 0,1	0,2
2005	1.Vj	- 0,4	- 1,0	- 1,1	- 1,1	- 2,0	0,0	1,4	- 0,6
	2.Vj	- 0,2	- 0,5	- 0,2	- 0,2	- 1,5	- 0,4	0,3	- 0,2
	3.Vj	- 0,1	- 1,0	- 0,1	- 0,1	- 0,6	0,1	0,0	- 0,2
	4.Vj	0,2	2,0	0,5	0,5	- 0,3	- 0,1	0,5	- 0,0
2006	1.Vj	0,5	- 1,5	1,6	1,7	- 1,3	0,4	- 0,1	0,3
	2.Vj	0,6	0,0	0,3	0,3	2,3	0,8	1,2	0,3
	3.Vj	0,9	1,5	1,3	1,3	0,7	0,4	2,1	0,1
	4.Vj	0,5	0,5	- 0,0	- 0,0	1,2	0,6	0,9	0,8
2007	1.Vj	0,6	1,0	0,1	0,2	1,9	0,8	2,0	0,0
	2.Vj	0,8	1,4	1,4	1,5	- 0,8	0,9	1,5	- 0,1
	3.Vj	0,4	0,0	0,2	0,3	0,5	0,6	0,6	1,0
	4.Vj	0,9	1,4	1,1	1,1	0,4	0,7	1,7	- 0,2
2008	1.Vj	1,5	1,9	1,7	1,7	0,8	0,9	1,7	1,6
	2.Vj	0,8	0,9	0,8	0,8	- 0,6	0,6	1,0	1,2
	3.Vj	0,7	1,4	- 0,4	- 0,4	- 0,3	4,0	1,2	0,2
	4.Vj	0,5	0,9	- 0,1	- 0,2	0,2	- 1,9	0,6	1,9
2009	1.Vj	- 0,9	1,3	- 2,6	- 2,8	- 1,1	- 0,2	- 1,5	0,6
	2.Vj	- 0,3	1,3	- 2,7	- 2,9	1,5	0,2	- 0,1	1,3
	3.Vj	0,2	1,3	- 0,5	- 0,5	0,8	0,4	- 0,5	1,9

3.2.4 Bruttolöhne und -gehälter

Saisonbereinigte Ergebnisse nach BV4.1

Vierteljahr	Insgesamt	Land- und Forstwirtschaft, Fischerei	Produzierendes Gewerbe ohne Baugewerbe		Baugewerbe	Handel, Gastgewerbe und Verkehr	Finanzierung, Vermietung und Unternehmensdienstleister	Öffentliche und private Dienstleister
			zusammen	darunter: Verarbeitendes Gewerbe				
	1	2	3	4	5	6	7	8
Mrd. EUR								
2004 1.Vj	228,92	1,75	67,59	63,64	11,34	46,00	36,22	66,01
2.Vj	229,10	1,75	67,39	63,45	11,12	46,13	36,42	66,29
3.Vj	228,61	1,75	67,17	63,26	10,97	46,14	36,54	66,05
4.Vj	228,62	1,71	67,29	63,38	10,76	46,19	36,50	66,17
2005 1.Vj	228,44	1,69	67,10	63,18	10,58	46,29	36,86	65,92
2.Vj	227,80	1,68	66,91	63,01	10,42	46,10	36,94	65,75
3.Vj	228,02	1,67	66,98	63,03	10,38	46,21	37,07	65,71
4.Vj	228,59	1,70	67,32	63,35	10,34	46,18	37,33	65,72
2006 1.Vj	229,12	1,68	67,47	63,57	10,18	46,27	37,69	65,82
2.Vj	230,79	1,69	67,70	63,75	10,41	46,69	38,22	66,08
3.Vj	232,63	1,71	68,57	64,60	10,48	46,79	39,01	66,11
4.Vj	233,97	1,71	68,59	64,65	10,62	47,05	39,36	66,65
2007 1.Vj	236,47	1,74	69,54	65,60	10,86	47,49	40,01	66,79
2.Vj	238,51	1,76	70,61	66,67	10,78	47,91	40,65	66,71
3.Vj	239,70	1,77	70,81	66,88	10,84	48,22	40,94	67,39
4.Vj	242,18	1,79	71,73	67,78	10,91	48,66	41,72	67,27
2008 1.Vj	245,84	1,82	72,82	68,81	11,01	49,15	42,51	68,38
2.Vj	248,03	1,84	73,43	69,41	10,95	49,51	42,93	69,21
3.Vj	249,67	1,87	73,13	69,10	10,92	51,53	43,43	69,34
4.Vj	250,76	1,88	72,99	68,89	10,92	50,46	43,62	70,65
2009 1.Vj	247,90	1,90	70,81	66,71	10,78	50,35	42,87	70,97
2.Vj	246,95	1,93	68,78	64,71	10,93	50,43	42,79	71,94
3.Vj	247,70	1,95	68,53	64,46	11,04	50,75	42,62	73,44
Veränderung gegenüber dem Vorquartal in %								
2004 1.Vj	0,5	0,6	0,8	0,7	0,1	- 0,0	0,5	0,7
2.Vj	0,1	0,0	- 0,3	- 0,3	- 1,9	0,3	0,6	0,4
3.Vj	- 0,2	0,0	- 0,3	- 0,3	- 1,3	0,0	0,3	- 0,4
4.Vj	0,0	- 2,3	0,2	0,2	- 1,9	0,1	- 0,1	0,2
2005 1.Vj	- 0,1	- 1,2	- 0,3	- 0,3	- 1,7	0,2	1,0	- 0,4
2.Vj	- 0,3	- 0,6	- 0,3	- 0,3	- 1,5	- 0,4	0,2	- 0,3
3.Vj	0,1	- 0,6	0,1	0,0	- 0,4	0,2	0,4	- 0,1
4.Vj	0,2	1,8	0,5	0,5	- 0,4	- 0,1	0,7	0,0
2006 1.Vj	0,2	- 1,2	0,2	0,3	- 1,5	0,2	1,0	0,2
2.Vj	0,7	0,6	0,3	0,3	2,3	0,9	1,4	0,4
3.Vj	0,8	1,2	1,3	1,3	0,7	0,2	2,1	0,0
4.Vj	0,6	0,0	0,0	0,1	1,3	0,6	0,9	0,8
2007 1.Vj	1,1	1,8	1,4	1,5	2,3	0,9	1,7	0,2
2.Vj	0,9	1,1	1,5	1,6	- 0,7	0,9	1,6	- 0,1
3.Vj	0,5	0,6	0,3	0,3	0,6	0,6	0,7	1,0
4.Vj	1,0	1,1	1,3	1,3	0,6	0,9	1,9	- 0,2
2008 1.Vj	1,5	1,7	1,5	1,5	0,9	1,0	1,9	1,7
2.Vj	0,9	1,1	0,8	0,9	- 0,5	0,7	1,0	1,2
3.Vj	0,7	1,6	- 0,4	- 0,4	- 0,3	4,1	1,2	0,2
4.Vj	0,4	0,5	- 0,2	- 0,3	0,0	- 2,1	0,4	1,9
2009 1.Vj	- 1,1	1,1	- 3,0	- 3,2	- 1,3	- 0,2	- 1,7	0,5
2.Vj	- 0,4	1,6	- 2,9	- 3,0	1,4	0,2	- 0,2	1,4
3.Vj	0,3	1,0	- 0,4	- 0,4	1,0	0,6	- 0,4	2,1

3.2.5 Erwerbstätige

Saisonbereinigte Ergebnisse nach BV4.1

Vierteljahr	Insgesamt	Land- und Forstwirtschaft, Fischerei	Produzierendes Gewerbe ohne Baugewerbe		Baugewerbe	Handel, Gastgewerbe und Verkehr	Finanzierung, Vermietung und Unternehmensdienstleister	Öffentliche und private Dienstleister
			zusammen	darunter: Verarbeitendes Gewerbe				
	1	2	3	4	5	6	7	8
1000 Personen								
2004 1.Vj	38 805	876	8 054	7 665	2 280	9 762	6 233	11 599
2.Vj	38 896	876	8 037	7 648	2 267	9 810	6 289	11 619
3.Vj	38 903	873	8 011	7 624	2 243	9 819	6 319	11 637
4.Vj	38 892	867	7 979	7 593	2 220	9 816	6 341	11 669
2005 1.Vj	38 839	860	7 945	7 565	2 199	9 792	6 339	11 703
2.Vj	38 780	853	7 906	7 527	2 178	9 763	6 335	11 746
3.Vj	38 824	849	7 872	7 494	2 174	9 766	6 360	11 802
4.Vj	38 896	849	7 853	7 476	2 170	9 780	6 410	11 834
2006 1.Vj	38 872	840	7 822	7 445	2 149	9 765	6 467	11 828
2.Vj	39 022	838	7 822	7 447	2 171	9 785	6 555	11 851
3.Vj	39 157	837	7 830	7 457	2 189	9 805	6 634	11 861
4.Vj	39 286	836	7 844	7 472	2 206	9 831	6 690	11 878
2007 1.Vj	39 514	843	7 870	7 500	2 229	9 890	6 748	11 934
2.Vj	39 653	849	7 894	7 525	2 214	9 937	6 796	11 964
3.Vj	39 789	852	7 926	7 559	2 204	9 979	6 834	11 993
4.Vj	39 957	853	7 959	7 593	2 201	10 012	6 898	12 032
2008 1.Vj	40 136	857	8 011	7 644	2 198	10 032	6 972	12 065
2.Vj	40 248	856	8 039	7 674	2 194	10 039	7 012	12 108
3.Vj	40 338	859	8 044	7 682	2 192	10 049	7 033	12 161
4.Vj	40 381	864	8 027	7 666	2 190	10 061	7 021	12 220
2009 1.Vj	40 325	864	7 955	7 598	2 195	10 075	6 961	12 275
2.Vj	40 277	866	7 861	7 504	2 196	10 093	6 918	12 343
3.Vj	40 253	867	7 771	7 414	2 193	10 105	6 900	12 416
Veränderung gegenüber dem Vorquartal in %								
2004 1.Vj	0,3	0,1	- 0,3	- 0,4	- 0,7	0,4	1,0	0,4
2.Vj	0,2	0,0	- 0,2	- 0,2	- 0,6	0,5	0,9	0,2
3.Vj	0,0	- 0,3	- 0,3	- 0,3	- 1,1	0,1	0,5	0,2
4.Vj	- 0,0	- 0,7	- 0,4	- 0,4	- 1,0	- 0,0	0,3	0,3
2005 1.Vj	- 0,1	- 0,8	- 0,4	- 0,4	- 0,9	- 0,2	- 0,0	0,3
2.Vj	- 0,2	- 0,8	- 0,5	- 0,5	- 1,0	- 0,3	- 0,1	0,4
3.Vj	0,1	- 0,5	- 0,4	- 0,4	- 0,2	0,0	0,4	0,5
4.Vj	0,2	0,0	- 0,2	- 0,2	- 0,2	0,1	0,8	0,3
2006 1.Vj	- 0,1	- 1,1	- 0,4	- 0,4	- 1,0	- 0,2	0,9	- 0,1
2.Vj	0,4	- 0,2	0,0	0,0	1,0	0,2	1,4	0,2
3.Vj	0,3	- 0,1	0,1	0,1	0,8	0,2	1,2	0,1
4.Vj	0,3	- 0,1	0,2	0,2	0,8	0,3	0,8	0,1
2007 1.Vj	0,6	0,8	0,3	0,4	1,0	0,6	0,9	0,5
2.Vj	0,4	0,7	0,3	0,3	- 0,7	0,5	0,7	0,3
3.Vj	0,3	0,4	0,4	0,5	- 0,5	0,4	0,6	0,2
4.Vj	0,4	0,1	0,4	0,4	- 0,1	0,3	0,9	0,3
2008 1.Vj	0,4	0,5	0,7	0,7	- 0,1	0,2	1,1	0,3
2.Vj	0,3	- 0,1	0,3	0,4	- 0,2	0,1	0,6	0,4
3.Vj	0,2	0,4	0,1	0,1	- 0,1	0,1	0,3	0,4
4.Vj	0,1	0,6	- 0,2	- 0,2	- 0,1	0,1	- 0,2	0,5
2009 1.Vj	- 0,1	0,0	- 0,9	- 0,9	0,2	0,1	- 0,9	0,5
2.Vj	- 0,1	0,2	- 1,2	- 1,2	0,0	0,2	- 0,6	0,6
3.Vj	- 0,1	0,1	- 1,1	- 1,2	- 0,1	0,1	- 0,3	0,6

3.2.6 Arbeitnehmer

Saisonbereinigte Ergebnisse nach BV4.1

Vierteljahr	Insgesamt	Land- und Forstwirt- schaft, Fischerei	Produzierendes Gewerbe ohne Baugewerbe		Baugewerbe	Handel, Gastgewerbe und Verkehr	Finanzierung, Vermietung und Unter- nehmens- dienstleister	Öffentliche und private Dienstleister	
			zusammen	darunter: Verarbeiten- des Gewerbe					
									1
1000 Personen									
2004	1.Vj	34 649	457	7 742	7 354	1 868	8 538	5 346	10 698
	2.Vj	34 694	459	7 722	7 335	1 854	8 578	5 382	10 699
	3.Vj	34 657	458	7 694	7 307	1 827	8 579	5 397	10 702
	4.Vj	34 606	453	7 659	7 274	1 799	8 570	5 405	10 720
2005	1.Vj	34 515	445	7 620	7 240	1 770	8 538	5 404	10 738
	2.Vj	34 432	440	7 576	7 198	1 739	8 506	5 402	10 768
	3.Vj	34 457	438	7 540	7 163	1 729	8 510	5 426	10 814
	4.Vj	34 513	440	7 517	7 141	1 720	8 526	5 469	10 840
2006	1.Vj	34 488	434	7 485	7 110	1 698	8 521	5 509	10 840
	2.Vj	34 636	435	7 486	7 113	1 719	8 551	5 581	10 864
	3.Vj	34 763	436	7 495	7 123	1 735	8 576	5 648	10 872
	4.Vj	34 881	437	7 510	7 139	1 750	8 602	5 698	10 885
2007	1.Vj	35 089	442	7 546	7 177	1 768	8 649	5 760	10 924
	2.Vj	35 216	445	7 574	7 206	1 755	8 692	5 808	10 942
	3.Vj	35 348	446	7 610	7 243	1 746	8 733	5 848	10 965
	4.Vj	35 515	447	7 646	7 281	1 744	8 769	5 913	10 996
2008	1.Vj	35 695	450	7 691	7 325	1 747	8 798	5 979	11 030
	2.Vj	35 808	448	7 721	7 357	1 741	8 804	6 022	11 073
	3.Vj	35 909	451	7 729	7 368	1 740	8 819	6 048	11 121
	4.Vj	35 961	454	7 715	7 355	1 739	8 836	6 039	11 177
2009	1.Vj	35 915	457	7 653	7 296	1 740	8 854	5 986	11 225
	2.Vj	35 870	462	7 562	7 205	1 743	8 884	5 938	11 281
	3.Vj	35 832	465	7 472	7 116	1 740	8 898	5 913	11 344
Veränderung gegenüber dem Vorquartal in %									
2004	1.Vj	0,2	1,6	− 0,4	− 0,4	− 0,7	0,5	0,7	0,2
	2.Vj	0,1	0,4	− 0,3	− 0,3	− 0,7	0,5	0,7	0,0
	3.Vj	− 0,1	− 0,2	− 0,4	− 0,4	− 1,5	0,0	0,3	0,0
	4.Vj	− 0,1	− 1,1	− 0,5	− 0,5	− 1,5	− 0,1	0,1	0,2
2005	1.Vj	− 0,3	− 1,8	− 0,5	− 0,5	− 1,6	− 0,4	− 0,0	0,2
	2.Vj	− 0,2	− 1,1	− 0,6	− 0,6	− 1,8	− 0,4	− 0,0	0,3
	3.Vj	0,1	− 0,5	− 0,5	− 0,5	− 0,6	0,0	0,4	0,4
	4.Vj	0,2	0,5	− 0,3	− 0,3	− 0,5	0,2	0,8	0,2
2006	1.Vj	− 0,1	− 1,4	− 0,4	− 0,4	− 1,3	− 0,1	0,7	0,0
	2.Vj	0,4	0,2	0,0	0,0	1,2	0,4	1,3	0,2
	3.Vj	0,4	0,2	0,1	0,1	0,9	0,3	1,2	0,1
	4.Vj	0,3	0,2	0,2	0,2	0,9	0,3	0,9	0,1
2007	1.Vj	0,6	1,1	0,5	0,5	1,0	0,5	1,1	0,4
	2.Vj	0,4	0,7	0,4	0,4	− 0,7	0,5	0,8	0,2
	3.Vj	0,4	0,2	0,5	0,5	− 0,5	0,5	0,7	0,2
	4.Vj	0,5	0,2	0,5	0,5	− 0,1	0,4	1,1	0,3
2008	1.Vj	0,5	0,7	0,6	0,6	0,2	0,3	1,1	0,3
	2.Vj	0,3	− 0,4	0,4	0,4	− 0,3	0,1	0,7	0,4
	3.Vj	0,3	0,7	0,1	0,1	− 0,1	0,2	0,4	0,4
	4.Vj	0,1	0,7	− 0,2	− 0,2	− 0,1	0,2	− 0,1	0,5
2009	1.Vj	− 0,1	0,7	− 0,8	− 0,8	0,1	0,2	− 0,9	0,4
	2.Vj	− 0,1	1,1	− 1,2	− 1,2	0,2	0,3	− 0,8	0,5
	3.Vj	− 0,1	0,6	− 1,2	− 1,2	− 0,2	0,2	− 0,4	0,6

3.2.7 Geleistete Arbeitsstunden der Erwerbstätigen *)

Saison- und kalenderbereinigte Ergebnisse nach BV4.1

Vierteljahr	Insgesamt	Land- und Forstwirtschaft, Fischerei	Produzierendes Gewerbe ohne Baugewerbe		Baugewerbe	Handel, Gastgewerbe und Verkehr	Finanzierung, Vermietung und Unter- nehmens- dienstleister	Öffentliche und private Dienstleister
			zusammen	darunter: Verarbeiten- des Gewerbe				
	1	2	3	4	5	6	7	8
Mill. Stunden								
2004 1.Vj	13 970	389	2 950	2 803	926	3 481	2 224	3 998
2.Vj	13 927	386	2 929	2 781	905	3 483	2 233	3 992
3.Vj	13 927	385	2 915	2 767	897	3 487	2 243	4 001
4.Vj	13 904	382	2 897	2 751	886	3 484	2 249	4 005
2005 1.Vj	13 900	380	2 894	2 748	887	3 481	2 258	4 002
2.Vj	13 882	378	2 879	2 735	877	3 475	2 260	4 013
3.Vj	13 860	375	2 867	2 724	873	3 467	2 261	4 016
4.Vj	13 857	374	2 846	2 702	881	3 461	2 274	4 022
2006 1.Vj	13 856	368	2 848	2 705	869	3 455	2 294	4 019
2.Vj	13 934	366	2 854	2 710	903	3 459	2 327	4 024
3.Vj	13 996	365	2 857	2 715	918	3 468	2 363	4 025
4.Vj	14 077	367	2 878	2 736	922	3 486	2 392	4 034
2007 1.Vj	14 158	370	2 876	2 736	934	3 513	2 415	4 052
2.Vj	14 207	373	2 891	2 750	925	3 526	2 433	4 061
3.Vj	14 264	375	2 897	2 757	923	3 545	2 450	4 074
4.Vj	14 341	376	2 930	2 791	921	3 554	2 475	4 082
2008 1.Vj	14 420	377	2 952	2 813	924	3 565	2 505	4 096
2.Vj	14 433	376	2 939	2 801	915	3 572	2 520	4 113
3.Vj	14 391	376	2 898	2 761	911	3 563	2 520	4 124
4.Vj	14 275	376	2 789	2 654	914	3 557	2 503	4 138
2009 1.Vj	14 089	376	2 676	2 543	910	3 525	2 461	4 139
2.Vj	13 911	374	2 567	2 430	906	3 495	2 426	4 148
3.Vj	13 810	371	2 486	2 356	897	3 490	2 405	4 159
Veränderung gegenüber dem Vorquartal in %								
2004 1.Vj	0,1	- 0,4	- 0,5	- 0,5	- 0,6	0,1	0,1	0,7
2.Vj	- 0,3	- 0,8	- 0,7	- 0,8	- 2,3	0,1	0,4	- 0,2
3.Vj	0,0	- 0,2	- 0,5	- 0,5	- 0,8	0,1	0,4	0,2
4.Vj	- 0,2	- 0,8	- 0,6	- 0,6	- 1,2	- 0,1	0,2	0,1
2005 1.Vj	- 0,0	- 0,4	- 0,1	- 0,1	0,1	- 0,1	0,4	- 0,1
2.Vj	- 0,1	- 0,6	- 0,5	- 0,5	- 1,2	- 0,2	0,1	0,3
3.Vj	- 0,2	- 0,7	- 0,4	- 0,4	- 0,5	- 0,2	0,1	0,1
4.Vj	- 0,0	- 0,4	- 0,8	- 0,8	0,9	- 0,2	0,5	0,2
2006 1.Vj	- 0,0	- 1,6	0,1	0,1	- 1,3	- 0,2	0,9	- 0,1
2.Vj	0,6	- 0,4	0,2	0,2	3,9	0,1	1,4	0,1
3.Vj	0,4	- 0,3	0,1	0,2	1,7	0,2	1,5	0,0
4.Vj	0,6	0,3	0,7	0,8	0,4	0,5	1,2	0,2
2007 1.Vj	0,6	0,9	- 0,1	- 0,0	1,3	0,8	0,9	0,4
2.Vj	0,3	0,8	0,5	0,5	- 1,0	0,4	0,8	0,2
3.Vj	0,4	0,7	0,2	0,3	- 0,2	0,5	0,7	0,3
4.Vj	0,5	0,3	1,2	1,2	- 0,2	0,3	1,0	0,2
2008 1.Vj	0,5	0,2	0,7	0,8	0,4	0,3	1,2	0,3
2.Vj	0,1	- 0,3	- 0,4	- 0,4	- 1,0	0,2	0,6	0,4
3.Vj	- 0,3	- 0,0	- 1,4	- 1,4	- 0,5	- 0,3	- 0,0	0,3
4.Vj	- 0,8	0,1	- 3,7	- 3,9	0,3	- 0,2	- 0,7	0,3
2009 1.Vj	- 1,3	- 0,2	- 4,1	- 4,2	- 0,4	- 0,9	- 1,7	0,0
2.Vj	- 1,3	- 0,5	- 4,1	- 4,4	- 0,4	- 0,9	- 1,4	0,2
3.Vj	- 0,7	- 0,7	- 3,1	- 3,1	- 1,1	- 0,1	- 0,9	0,3

*) Quelle für Arbeitsstunden: Institut für Arbeitsmarkt- und Berufsforschung (IAB) der Bundesagentur für Arbeit (BA), Nürnberg.

3.2.8 Geleistete Arbeitsstunden der Arbeitnehmer *)

Saison- und kalenderbereinigte Ergebnisse nach BV4.1

Vierteljahr	Insgesamt	Land- und Forstwirtschaft, Fischerei	Produzierendes Gewerbe ohne Baugewerbe		Baugewerbe	Handel, Gastgewerbe und Verkehr	Finanzierung, Vermietung und Unter- nehmens- dienstleister	Öffentliche und private Dienstleister	
			zusammen	darunter: Verarbeiten- des Gewerbe					
									1
Mill. Stunden									
2004	1.Vj	11 795	164	2 782	2 635	691	2 783	1 798	3 566
	2.Vj	11 746	165	2 760	2 613	681	2 786	1 801	3 554
	3.Vj	11 729	165	2 745	2 598	672	2 786	1 804	3 557
	4.Vj	11 693	163	2 726	2 580	658	2 784	1 805	3 556
2005	1.Vj	11 663	161	2 719	2 573	657	2 774	1 813	3 545
	2.Vj	11 635	159	2 701	2 558	637	2 766	1 817	3 550
	3.Vj	11 606	157	2 689	2 546	630	2 759	1 819	3 551
	4.Vj	11 603	158	2 666	2 522	632	2 757	1 830	3 556
2006	1.Vj	11 614	156	2 669	2 527	626	2 759	1 846	3 558
	2.Vj	11 690	157	2 675	2 532	656	2 767	1 872	3 563
	3.Vj	11 753	158	2 678	2 537	672	2 778	1 903	3 565
	4.Vj	11 824	158	2 700	2 560	677	2 793	1 929	3 570
2007	1.Vj	11 893	160	2 702	2 563	684	2 814	1 952	3 580
	2.Vj	11 939	162	2 720	2 580	680	2 827	1 972	3 584
	3.Vj	11 988	163	2 728	2 589	677	2 843	1 988	3 591
	4.Vj	12 063	164	2 761	2 623	676	2 855	2 013	3 597
2008	1.Vj	12 145	164	2 781	2 643	675	2 870	2 040	3 611
	2.Vj	12 158	163	2 768	2 631	666	2 879	2 055	3 626
	3.Vj	12 126	163	2 729	2 594	663	2 873	2 058	3 637
	4.Vj	12 017	164	2 623	2 488	664	2 870	2 043	3 649
2009	1.Vj	11 830	164	2 513	2 380	667	2 839	2 003	3 646
	2.Vj	11 661	164	2 406	2 270	660	2 821	1 966	3 649
	3.Vj	11 549	162	2 327	2 196	650	2 810	1 942	3 657
Veränderung gegenüber dem Vorquartal in %									
2004	1.Vj	− 0,0	0,5	− 0,5	− 0,6	− 2,0	0,2	− 0,4	0,5
	2.Vj	− 0,4	0,4	− 0,8	− 0,8	− 1,4	0,1	0,2	− 0,3
	3.Vj	− 0,1	− 0,0	− 0,6	− 0,6	− 1,3	0,0	0,2	0,1
	4.Vj	− 0,3	− 1,4	− 0,7	− 0,7	− 2,1	− 0,1	0,1	− 0,0
2005	1.Vj	− 0,3	− 1,2	− 0,3	− 0,3	− 0,3	− 0,4	0,4	− 0,3
	2.Vj	− 0,2	− 1,3	− 0,6	− 0,6	− 3,0	− 0,3	0,2	0,1
	3.Vj	− 0,2	− 0,9	− 0,5	− 0,5	− 1,1	− 0,2	0,1	0,0
	4.Vj	− 0,0	0,4	− 0,9	− 0,9	0,3	− 0,1	0,6	0,2
2006	1.Vj	0,1	− 1,3	0,1	0,2	− 1,0	0,1	0,9	0,0
	2.Vj	0,7	0,5	0,2	0,2	4,8	0,3	1,4	0,2
	3.Vj	0,5	0,6	0,1	0,2	2,5	0,4	1,7	0,0
	4.Vj	0,6	0,3	0,8	0,9	0,8	0,5	1,3	0,1
2007	1.Vj	0,6	1,2	0,1	0,1	1,0	0,8	1,2	0,3
	2.Vj	0,4	1,4	0,7	0,7	− 0,6	0,5	1,0	0,1
	3.Vj	0,4	0,5	0,3	0,3	− 0,5	0,6	0,8	0,2
	4.Vj	0,6	0,3	1,2	1,3	− 0,1	0,4	1,3	0,2
2008	1.Vj	0,7	0,4	0,7	0,8	− 0,1	0,5	1,4	0,4
	2.Vj	0,1	− 0,9	− 0,5	− 0,5	− 1,3	0,3	0,7	0,4
	3.Vj	− 0,3	0,3	− 1,4	− 1,4	− 0,5	− 0,2	0,1	0,3
	4.Vj	− 0,9	0,3	− 3,9	− 4,1	0,1	− 0,1	− 0,7	0,3
2009	1.Vj	− 1,6	0,1	− 4,2	− 4,3	0,5	− 1,1	− 2,0	− 0,1
	2.Vj	− 1,4	− 0,2	− 4,2	− 4,6	− 1,1	− 0,6	− 1,8	0,1
	3.Vj	− 1,0	− 1,2	− 3,3	− 3,3	− 1,4	− 0,4	− 1,2	0,2

*) Quelle für Arbeitsstunden: Institut für Arbeitsmarkt- und Berufsforschung (IAB) der Bundesagentur für Arbeit (BA), Nürnberg.

3.3 Tabellen zur Verwendung des Bruttoinlandsprodukts

3.3.1 Verwendung des Bruttoinlandsprodukts in jeweiligen Preisen

Saison- und kalenderbereinigte Ergebnisse nach BV4.1

Vierteljahr	Brutto- inlands- produkt	Inländische Verwendung							Außen- beitrag 2)	Exporte 2)	Importe	
		insgesamt	Konsumausgaben			Bruttoinvestitionen						
			zu- sammen	private Konsum- ausgaben	Konsum- ausgaben des Staates	zu- sammen	Brutto- anlage- investi- tionen	Vorrats- verände- rungen 1)				
		1	2	3	4	5	6	7	8	9	10	11
Mrd. EUR												
2004	1.Vj	549,20	520,36	427,88	323,26	104,56	92,48	97,35	- 4,53	28,93	205,98	176,5
	2.Vj	550,99	520,20	428,10	323,86	104,21	92,10	95,82	- 3,35	30,63	212,90	181,78
	3.Vj	549,79	523,11	428,17	324,41	103,91	94,94	95,75	- 0,44	26,54	212,24	185,21
	4.Vj	550,35	523,27	430,89	327,43	103,76	92,38	94,86	- 2,58	27,18	214,82	187,74
2005	1.Vj	554,09	523,68	432,55	328,32	103,98	91,13	95,57	- 3,88	30,02	220,31	189,65
	2.Vj	557,04	527,33	435,63	330,79	105,11	91,70	96,13	- 4,24	29,38	225,16	195,65
	3.Vj	560,50	531,28	438,16	333,11	105,34	93,12	96,89	- 3,00	28,40	232,50	203,36
	4.Vj	561,86	535,99	437,51	332,26	105,64	98,49	98,59	- 1,28	27,28	237,34	211,12
2006	1.Vj	569,69	542,20	442,64	336,70	106,32	99,56	99,87	- 0,27	27,19	248,16	221,05
	2.Vj	576,49	547,36	443,74	337,86	106,07	103,62	104,69	0,44	27,77	256,98	227,63
	3.Vj	582,90	549,63	445,56	338,93	106,70	104,07	107,29	- 1,10	31,30	266,07	232,57
	4.Vj	593,23	552,87	450,44	343,14	107,51	102,43	110,09	- 13,15	45,94	276,99	236,53
2007	1.Vj	597,63	557,95	448,96	341,07	108,14	108,99	112,37	- 0,83	37,04	278,14	238,57
	2.Vj	603,77	562,01	451,22	342,87	108,31	110,80	112,67	- 0,90	40,87	282,40	240,49
	3.Vj	612,45	566,91	454,22	345,07	109,23	112,69	114,35	- 2,18	46,00	285,63	240,18
	4.Vj	617,87	571,21	457,06	347,23	110,14	114,15	116,42	- 4,63	48,93	293,19	246,69
2008	1.Vj	625,98	578,42	461,73	350,70	111,07	116,69	118,67	- 2,34	47,58	301,28	254,21
	2.Vj	627,69	583,03	464,40	351,93	112,72	118,63	120,16	- 1,05	44,27	303,77	258,97
	3.Vj	622,53	586,49	467,42	353,91	113,43	119,07	119,22	1,23	35,14	297,25	260,47
	4.Vj	616,42	587,53	467,67	352,31	114,64	119,86	117,11	3,30	29,33	280,72	250,34
2009	1.Vj	603,59	580,80	470,28	353,62	116,39	110,52	107,89	- 0,06	22,76	246,07	227,35
	2.Vj	598,39	575,75	473,58	355,61	117,47	102,18	108,73	- 5,23	22,13	241,47	217,60
	3.Vj	598,63	575,15	472,60	353,69	118,65	102,55	108,35	- 4,39	23,12	236,25	211,19
Veränderung gegenüber dem Vorquartal												
				in %				in Mrd. EUR			in %	
2004	1.Vj	0,4	- 0,2	0,1	0,3	- 0,0	- 1,7	- 0,2	- 1,64	3,45	2,8	1,3
	2.Vj	0,3	- 0,0	0,1	0,2	- 0,3	- 0,4	- 1,6	1,18	1,70	3,4	3,0
	3.Vj	- 0,2	0,6	0,0	0,2	- 0,3	3,1	- 0,1	2,91	- 4,09	- 0,3	1,9
	4.Vj	0,1	0,0	0,6	0,9	- 0,1	- 2,7	- 0,9	- 2,14	0,64	1,2	1,4
2005	1.Vj	0,7	0,1	0,4	0,3	0,2	- 1,4	0,7	- 1,30	2,84	2,6	1,0
	2.Vj	0,5	0,7	0,7	0,8	1,1	0,6	0,6	- 0,36	- 0,64	2,2	3,2
	3.Vj	0,6	0,7	0,6	0,7	0,2	1,5	0,8	1,24	- 0,98	3,3	3,9
	4.Vj	0,2	0,9	- 0,1	- 0,3	0,3	5,8	1,8	1,72	- 1,12	2,1	3,8
2006	1.Vj	1,4	1,2	1,2	1,3	0,6	1,1	1,3	1,01	- 0,09	4,6	4,7
	2.Vj	1,2	1,0	0,2	0,3	- 0,2	4,1	4,8	0,71	0,58	3,6	3,0
	3.Vj	1,1	0,4	0,4	0,3	0,6	0,4	2,5	- 1,54	3,53	3,5	2,2
	4.Vj	1,8	0,6	1,1	1,2	0,8	- 1,6	2,6	- 12,05	14,64	4,1	1,7
2007	1.Vj	0,7	0,9	- 0,3	- 0,6	0,6	6,4	2,1	12,32	- 8,90	0,4	0,9
	2.Vj	1,0	0,7	0,5	0,5	0,2	1,7	0,3	- 0,07	3,83	1,5	0,8
	3.Vj	1,4	0,9	0,7	0,6	0,8	1,7	1,5	- 1,28	5,13	1,1	- 0,1
	4.Vj	0,9	0,8	0,6	0,6	0,8	1,3	1,8	- 2,45	2,93	2,6	2,7
2008	1.Vj	1,3	1,3	1,0	1,0	0,8	2,2	1,9	2,29	- 1,35	2,8	3,0
	2.Vj	0,3	0,8	0,6	0,4	1,5	1,7	1,3	1,29	- 3,31	0,8	1,9
	3.Vj	- 0,8	0,6	0,7	0,6	0,6	0,4	- 0,8	2,28	- 9,13	- 2,1	0,6
	4.Vj	- 1,0	0,2	0,1	- 0,5	1,1	0,7	- 1,8	2,07	- 5,81	- 5,6	- 3,9
2009	1.Vj	- 2,1	- 1,1	0,6	0,4	1,5	- 7,8	- 7,9	- 3,36	- 6,57	- 12,3	- 9,2
	2.Vj	- 0,9	- 0,9	0,7	0,6	0,9	- 7,5	0,8	- 5,17	- 0,63	- 1,9	- 4,3
	3.Vj	0,0	- 0,1	- 0,2	- 0,5	1,0	0,4	- 0,3	0,84	0,99	- 2,2	- 2,9

1) Einschl. Nettozugang an Wertsachen; im 4. Vierteljahr 2006 negativ beeinflusst durch Gegenbuchung zum Außenbeitrag. – 2) Im 4. Vierteljahr 2006 durch Nachmeldungen positiv beeinflusst.

3.3.2 Verwendung des Bruttoinlandsprodukts, preisbereinigt

Saison- und kalenderbereinigte Ergebnisse nach BV4.1

Vierteljahr	Brutto- inlands- produkt	Inländische Verwendung							Außen- beitrag 2)	Exporte 2)	Importe	
		insgesamt	Konsumausgaben			Bruttoinvestitionen						
			zu- sammen	private Konsum- ausgaben	Konsum- ausgaben des Staates	zu- sammen	Brutto- anlage- investi- tionen	Vorrats- verände- rungen 1)				
		1	2	3	4	5	6	7	8	9	10	11
Kettenindex (2000 = 100)												
2004	1.Vj	102,24	97,55	101,39	101,01	102,49	83,89	90,73	X	X	122,23	108,87
	2.Vj	102,00	97,24	100,97	100,70	101,68	83,00	89,11	X	X	125,61	111,31
	3.Vj	101,62	97,60	100,87	100,61	101,74	85,14	88,98	X	X	124,79	112,74
	4.Vj	101,60	97,40	101,16	101,19	101,12	82,66	87,98	X	X	126,36	113,56
2005	1.Vj	102,07	97,21	101,42	101,39	101,26	81,40	88,77	X	X	128,91	114,53
	2.Vj	102,43	97,42	101,72	101,53	102,47	81,74	89,45	X	X	132,11	117,70
	3.Vj	102,94	97,90	101,93	101,84	102,22	82,83	90,33	X	X	135,97	121,54
	4.Vj	103,19	98,53	101,51	101,18	102,55	87,30	92,00	X	X	139,42	124,85
2006	1.Vj	104,40	99,34	102,42	102,33	102,84	88,01	93,17	X	X	144,23	129,59
	2.Vj	105,63	100,28	102,68	102,71	102,53	91,63	97,43	X	X	147,82	133,00
	3.Vj	106,56	100,31	103,01	102,92	103,39	91,16	99,10	X	X	152,32	135,45
	4.Vj	107,81	100,53	103,81	103,86	103,89	89,01	101,13	X	X	163,41	138,12
2007	1.Vj	107,87	100,90	103,06	102,61	104,59	93,40	102,01	X	X	158,47	139,41
	2.Vj	108,50	101,16	103,22	102,81	104,60	94,21	101,68	X	X	161,94	140,73
	3.Vj	109,43	101,55	103,35	102,88	104,93	95,77	103,09	X	X	164,97	141,30
	4.Vj	110,17	101,64	103,34	102,75	105,39	96,10	104,60	X	X	170,12	143,16
2008	1.Vj	111,14	102,35	103,68	103,02	105,87	97,74	106,47	X	X	172,73	146,09
	2.Vj	111,17	102,40	103,64	102,68	106,79	98,51	107,32	X	X	173,31	147,73
	3.Vj	110,17	102,73	104,04	102,97	107,31	98,39	106,16	X	X	169,16	148,27
	4.Vj	108,69	102,89	104,07	102,72	107,99	99,84	104,21	X	X	161,35	145,59
2009	1.Vj	104,54	101,79	104,87	103,57	108,81	92,32	96,47	X	X	144,49	137,68
	2.Vj	104,87	101,00	105,40	104,04	109,47	85,52	97,67	X	X	142,28	132,76
	3.Vj	104,18	100,73	104,96	103,40	109,93	85,52	97,62	X	X	139,86	131,40
Veränderung gegenüber dem Vorquartal												
				in %			Wachstumsbeitrag 3)			in %		
2004	1.Vj	0,2	- 0,5	- 0,2	- 0,1	- 0,3	- 2,2	- 0,4	- 0,1	0,5	2,9	1,2
	2.Vj	- 0,2	- 0,3	- 0,4	- 0,3	- 0,8	- 1,1	- 1,8	0,2	0,2	2,8	2,2
	3.Vj	- 0,4	0,4	- 0,1	- 0,1	0,1	2,6	- 0,1	0,0	0,0	- 0,7	1,3
	4.Vj	- 0,0	- 0,2	0,3	0,6	- 0,6	- 2,9	- 1,1	- 0,1	0,1	1,3	0,7
2005	1.Vj	0,5	- 0,2	0,3	0,2	0,1	- 1,5	0,9	- 0,2	0,2	2,0	0,9
	2.Vj	0,4	0,2	0,3	0,1	1,2	0,4	0,8	- 0,1	0,1	2,5	2,8
	3.Vj	0,5	0,5	0,2	0,3	- 0,2	1,3	1,0	0,1	0,0	2,9	3,3
	4.Vj	0,2	0,6	- 0,4	- 0,6	0,3	5,4	1,8	0,3	0,1	2,5	2,7
2006	1.Vj	1,2	0,8	0,9	1,1	0,3	0,8	1,3	0,0	0,1	3,5	3,8
	2.Vj	1,2	0,9	0,3	0,4	- 0,3	4,1	4,6	- 0,2	0,2	2,5	2,6
	3.Vj	0,9	0,0	0,3	0,2	0,8	- 0,5	1,7	- 0,3	0,3	3,0	1,8
	4.Vj	1,2	0,2	0,8	0,9	0,5	- 2,4	2,0	- 0,2	0,4	7,3	2,0
2007	1.Vj	0,1	0,4	- 0,7	- 1,2	0,7	4,9	0,9	0,1	0,6	- 3,0	0,9
	2.Vj	0,6	0,3	0,2	0,2	0,0	0,9	- 0,3	0,2	0,7	2,2	0,9
	3.Vj	0,9	0,4	0,1	0,1	0,3	1,7	1,4	0,1	0,7	1,9	0,4
	4.Vj	0,7	0,1	- 0,0	- 0,1	0,4	0,3	1,5	0,0	0,6	3,1	1,3
2008	1.Vj	0,9	0,7	0,3	0,3	0,5	1,7	1,8	0,0	0,1	1,5	2,0
	2.Vj	0,0	0,0	- 0,0	- 0,3	0,9	0,8	0,8	0,1	- 0,5	0,3	1,1
	3.Vj	- 0,9	0,3	0,4	0,3	0,5	- 0,1	- 1,1	0,2	- 1,1	- 2,4	0,4
	4.Vj	- 1,3	0,2	0,0	- 0,2	0,6	1,5	- 1,8	0,0	- 1,3	- 4,6	- 1,8
2009	1.Vj	- 3,8	- 1,1	0,8	0,8	0,8	- 7,5	- 7,4	- 0,2	- 1,2	- 10,4	- 5,4
	2.Vj	0,3	- 0,8	0,5	0,5	0,6	- 7,4	1,2	- 0,4	- 0,9	- 1,5	- 3,6
	3.Vj	- 0,7	- 0,3	- 0,4	- 0,6	0,4	0,0	- 0,1	- 0,4	- 0,5	- 1,7	- 1,0

1) Einschl. Nettozugang an Wertsachen; im 4. Vierteljahr 2006 negativ beeinflusst durch Gegenbuchung zum Außenbeitrag. – 2) Im 4. Vierteljahr 2006 durch Nachmeldungen positiv beeinflusst. – 3) Wachstumsbeitrag zum Bruttoinlandsprodukt in Prozentpunkten.

3.3.3 Konsum in jeweiligen Preisen

Saison- und kalenderbereinigte Ergebnisse nach BV4.1

Vierteljahr	Insgesamt	Konsumausgaben (Ausgabenkonzept)				Konsum (Verbrauchskonzept)		Nachrichtlich	
		Private Konsumausgaben		Konsumausgaben des Staates		Individual- konsum	Kollektiv- konsum	Private Konsum- ausgaben je Einwohner	
		zusammen	darunter: private Haushalte	zusammen	darunter: Individual- konsum				
	1	2	3	4	5	6	7	8	
Mrd. EUR									EUR
2004	1.Vj	427,88	323,26	313,76	104,56	60,35	383,89	44,21	3 918
	2.Vj	428,10	323,86	314,35	104,21	60,08	383,97	44,13	3 925
	3.Vj	428,17	324,41	314,92	103,91	60,32	384,54	43,58	3 932
	4.Vj	430,89	327,43	318,01	103,76	59,64	386,89	44,11	3 969
2005	1.Vj	432,55	328,32	318,99	103,98	60,95	389,21	43,03	3 981
	2.Vj	435,63	330,79	321,58	105,11	61,72	392,33	43,39	4 011
	3.Vj	438,16	333,11	324,07	105,34	61,89	394,90	43,46	4 040
	4.Vj	437,51	332,26	323,22	105,64	62,52	394,41	43,11	4 030
2006	1.Vj	442,64	336,70	327,74	106,32	62,88	399,27	43,44	4 086
	2.Vj	443,74	337,86	328,82	106,07	63,07	400,65	43,00	4 101
	3.Vj	445,56	338,93	329,93	106,70	63,35	402,21	43,35	4 116
	4.Vj	450,44	343,14	334,13	107,51	63,83	406,83	43,68	4 168
2007	1.Vj	448,96	341,07	331,94	108,14	64,33	405,27	43,81	4 144
	2.Vj	451,22	342,87	333,89	108,31	64,35	407,33	43,96	4 167
	3.Vj	454,22	345,07	335,86	109,23	65,26	410,18	43,97	4 195
	4.Vj	457,06	347,23	338,19	110,14	65,57	412,66	44,57	4 223
2008	1.Vj	461,73	350,70	341,55	111,07	65,59	416,32	45,48	4 267
	2.Vj	464,40	351,93	342,60	112,72	66,54	418,32	46,18	4 284
	3.Vj	467,42	353,91	344,54	113,43	66,79	420,76	46,63	4 311
	4.Vj	467,67	352,31	342,59	114,64	67,55	420,27	47,09	4 295
2009	1.Vj	470,28	353,62	343,84	116,39	68,95	422,64	47,44	4 315
	2.Vj	473,58	355,61	345,59	117,47	69,48	425,30	47,99	4 343
	3.Vj	472,60	353,69	343,73	118,65	70,08	424,13	48,57	4 323
Veränderung gegenüber dem Vorquartal in %									
2004	1.Vj	0,1	0,3	0,3	− 0,0	− 1,3	0,0	1,7	0,3
	2.Vj	0,1	0,2	0,2	− 0,3	− 0,4	0,0	− 0,2	0,2
	3.Vj	0,0	0,2	0,2	− 0,3	0,4	0,1	− 1,2	0,2
	4.Vj	0,6	0,9	1,0	− 0,1	− 1,1	0,6	1,2	0,9
2005	1.Vj	0,4	0,3	0,3	0,2	2,2	0,6	− 2,4	0,3
	2.Vj	0,7	0,8	0,8	1,1	1,3	0,8	0,8	0,8
	3.Vj	0,6	0,7	0,8	0,2	0,3	0,7	0,2	0,7
	4.Vj	− 0,1	− 0,3	− 0,3	0,3	1,0	− 0,1	− 0,8	− 0,2
2006	1.Vj	1,2	1,3	1,4	0,6	0,6	1,2	0,8	1,4
	2.Vj	0,2	0,3	0,3	− 0,2	0,3	0,3	− 1,0	0,4
	3.Vj	0,4	0,3	0,3	0,6	0,4	0,4	0,8	0,4
	4.Vj	1,1	1,2	1,3	0,8	0,8	1,1	0,8	1,3
2007	1.Vj	− 0,3	− 0,6	− 0,7	0,6	0,8	− 0,4	0,3	− 0,6
	2.Vj	0,5	0,5	0,6	0,2	0,0	0,5	0,3	0,6
	3.Vj	0,7	0,6	0,6	0,8	1,4	0,7	0,0	0,7
	4.Vj	0,6	0,6	0,7	0,8	0,5	0,6	1,4	0,7
2008	1.Vj	1,0	1,0	1,0	0,8	0,0	0,9	2,0	1,0
	2.Vj	0,6	0,4	0,3	1,5	1,4	0,5	1,5	0,4
	3.Vj	0,7	0,6	0,6	0,6	0,4	0,6	1,0	0,6
	4.Vj	0,1	− 0,5	− 0,6	1,1	1,1	− 0,1	1,0	− 0,4
2009	1.Vj	0,6	0,4	0,4	1,5	2,1	0,6	0,7	0,5
	2.Vj	0,7	0,6	0,5	0,9	0,8	0,6	1,2	0,6
	3.Vj	− 0,2	− 0,5	− 0,5	1,0	0,9	− 0,3	1,2	− 0,5

3.3.4 Konsum, preisbereinigt

Saison- und kalenderbereinigte Ergebnisse nach BV4.1

Vierteljahr	Insgesamt	Konsumausgaben (Ausgabenkonzept)				Konsum (Verbrauchskonzept)		
		Private Konsumausgaben		Konsumausgaben des Staates		Individual- konsum	Kollektiv- konsum	
		zusammen	darunter: private Haushalte	zusammen	darunter: Individual- konsum			
	1	2	3	4	5	6	7	
Kettenindex (2000 = 100)								
2004	1.Vj	101,39	101,01	100,95	102,49	104,07	101,53	100,38
	2.Vj	100,97	100,70	100,66	101,68	102,82	101,07	100,14
	3.Vj	100,87	100,61	100,60	101,74	103,61	101,07	99,23
	4.Vj	101,16	101,19	101,20	101,12	102,02	101,35	99,92
2005	1.Vj	101,42	101,39	101,44	101,26	104,15	101,83	97,41
	2.Vj	101,72	101,53	101,59	102,47	105,85	102,17	97,97
	3.Vj	101,93	101,84	101,91	102,22	105,59	102,43	97,74
	4.Vj	101,51	101,18	101,21	102,55	107,19	102,04	96,39
2006	1.Vj	102,42	102,33	102,44	102,84	106,76	102,98	97,62
	2.Vj	102,68	102,71	102,82	102,53	107,21	103,34	96,31
	3.Vj	103,01	102,92	103,06	103,39	107,72	103,61	97,62
	4.Vj	103,81	103,86	104,06	103,89	107,92	104,43	98,49
2007	1.Vj	103,06	102,61	102,72	104,59	109,29	103,60	98,30
	2.Vj	103,22	102,81	102,93	104,60	109,30	103,82	98,33
	3.Vj	103,35	102,88	102,98	104,93	110,91	104,08	96,97
	4.Vj	103,34	102,75	102,83	105,39	111,00	104,02	97,95
2008	1.Vj	103,68	103,02	103,09	105,87	111,24	104,26	98,72
	2.Vj	103,64	102,68	102,73	106,79	111,98	104,07	99,89
	3.Vj	104,04	102,97	103,01	107,31	112,05	104,37	101,01
	4.Vj	104,07	102,72	102,71	107,99	113,32	104,36	100,88
2009	1.Vj	104,87	103,57	103,59	108,81	114,23	105,20	101,67
	2.Vj	105,40	104,04	104,05	109,47	114,76	105,69	102,43
	3.Vj	104,96	103,40	103,39	109,93	115,12	105,22	103,05
Veränderung gegenüber dem Vorquartal in %								
2004	1.Vj	- 0,2	- 0,1	- 0,2	- 0,3	- 1,1	- 0,3	1,0
	2.Vj	- 0,4	- 0,3	- 0,3	- 0,8	- 1,2	- 0,5	- 0,2
	3.Vj	- 0,1	- 0,1	- 0,1	0,1	0,8	0,0	- 0,9
	4.Vj	0,3	0,6	0,6	- 0,6	- 1,5	0,3	0,7
2005	1.Vj	0,3	0,2	0,2	0,1	2,1	0,5	- 2,5
	2.Vj	0,3	0,1	0,1	1,2	1,6	0,3	0,6
	3.Vj	0,2	0,3	0,3	- 0,2	- 0,2	0,3	- 0,2
	4.Vj	- 0,4	- 0,6	- 0,7	0,3	1,5	- 0,4	- 1,4
2006	1.Vj	0,9	1,1	1,2	0,3	- 0,4	0,9	1,3
	2.Vj	0,3	0,4	0,4	- 0,3	0,4	0,3	- 1,3
	3.Vj	0,3	0,2	0,2	0,8	0,5	0,3	1,4
	4.Vj	0,8	0,9	1,0	0,5	0,2	0,8	0,9
2007	1.Vj	- 0,7	- 1,2	- 1,3	0,7	1,3	- 0,8	- 0,2
	2.Vj	0,2	0,2	0,2	0,0	0,0	0,2	0,0
	3.Vj	0,1	0,1	0,0	0,3	1,5	0,3	- 1,4
	4.Vj	- 0,0	- 0,1	- 0,1	0,4	0,1	- 0,1	1,0
2008	1.Vj	0,3	0,3	0,3	0,5	0,2	0,2	0,8
	2.Vj	- 0,0	- 0,3	- 0,3	0,9	0,7	- 0,2	1,2
	3.Vj	0,4	0,3	0,3	0,5	0,1	0,3	1,1
	4.Vj	0,0	- 0,2	- 0,3	0,6	1,1	- 0,0	- 0,1
2009	1.Vj	0,8	0,8	0,9	0,8	0,8	0,8	0,8
	2.Vj	0,5	0,5	0,4	0,6	0,5	0,5	0,7
	3.Vj	- 0,4	- 0,6	- 0,6	0,4	0,3	- 0,4	0,6

3.3.5 Bruttoanlageinvestitionen in jeweiligen Preisen

Saison- und kalenderbereinigte Ergebnisse nach BV4.1

Vierteljahr	Insgesamt	Ausrüstungsinvestitionen			Bauinvestitionen			Sonstige Anlagen 2)	
		zusammen	Maschinen u.Geräte 1)	Fahrzeuge	zusammen	Wohnbauten	Nichtwohnbauten		
	1	2	3	4	5	6	7	8	
Mrd. EUR									
2004	1.Vj	97,35	37,89	27,39	10,78	52,92	30,80	22,12	6,14
	2.Vj	95,82	38,16	27,03	11,19	51,49	30,15	21,33	6,18
	3.Vj	95,75	39,09	27,86	11,26	50,59	29,53	21,06	6,20
	4.Vj	94,86	38,98	27,01	11,95	50,02	29,09	20,93	6,23
2005	1.Vj	95,57	39,12	27,08	12,14	49,67	28,80	20,87	6,26
	2.Vj	96,13	39,62	27,79	11,81	50,49	29,10	21,39	6,31
	3.Vj	96,89	40,30	28,16	11,99	50,92	29,38	21,54	6,37
	4.Vj	98,59	41,72	29,11	12,50	51,52	29,71	21,81	6,42
2006	1.Vj	99,87	42,93	29,78	13,05	49,41	28,97	20,44	6,53
	2.Vj	104,69	44,19	30,01	14,13	54,66	31,72	22,95	6,62
	3.Vj	107,29	44,88	30,26	14,53	56,22	32,62	23,60	6,67
	4.Vj	110,09	45,97	31,06	14,81	57,75	33,48	24,27	6,73
2007	1.Vj	112,37	47,64	32,16	15,15	57,96	33,39	24,57	6,77
	2.Vj	112,67	48,53	32,92	15,43	57,43	33,10	24,33	6,84
	3.Vj	114,35	49,20	34,15	15,14	58,08	33,36	24,72	6,89
	4.Vj	116,42	50,36	35,24	15,20	58,84	33,57	25,27	6,94
2008	1.Vj	118,67	50,71	35,20	15,18	60,60	34,28	26,32	6,97
	2.Vj	120,16	51,20	36,11	14,85	61,32	34,39	26,93	6,99
	3.Vj	119,22	51,02	35,57	15,79	61,40	34,25	27,15	6,99
	4.Vj	117,11	49,04	34,86	15,35	61,16	34,16	27,00	6,97
2009	1.Vj	107,89	41,07	60,27	33,87	26,40	6,87
	2.Vj	108,73	39,22	61,34	34,30	27,04	6,87
	3.Vj	108,35	40,17	62,03	34,77	27,26	6,88
Veränderung gegenüber dem Vorquartal in %									
2004	1.Vj	- 0,2	1,0	1,4	- 0,8	- 1,2	- 0,8	- 1,8	0,8
	2.Vj	- 1,6	0,7	- 1,3	3,8	- 2,7	- 2,1	- 3,6	0,7
	3.Vj	- 0,1	2,4	3,1	0,6	- 1,7	- 2,1	- 1,3	0,3
	4.Vj	- 0,9	- 0,3	- 3,1	6,1	- 1,1	- 1,5	- 0,6	0,5
2005	1.Vj	0,7	0,4	0,3	1,6	- 0,7	- 1,0	- 0,3	0,5
	2.Vj	0,6	1,3	2,6	- 2,7	1,7	1,0	2,5	0,8
	3.Vj	0,8	1,7	1,3	1,5	0,9	1,0	0,7	1,0
	4.Vj	1,8	3,5	3,4	4,3	1,2	1,1	1,3	0,8
2006	1.Vj	1,3	2,9	2,3	4,4	- 4,1	- 2,5	- 6,3	1,7
	2.Vj	4,8	2,9	0,8	8,3	10,6	9,5	12,3	1,4
	3.Vj	2,5	1,6	0,8	2,8	2,9	2,8	2,8	0,8
	4.Vj	2,6	2,4	2,6	1,9	2,7	2,6	2,8	0,9
2007	1.Vj	2,1	3,6	3,5	2,3	0,4	- 0,3	1,2	0,6
	2.Vj	0,3	1,9	2,4	1,8	- 0,9	- 0,9	- 1,0	1,0
	3.Vj	1,5	1,4	3,7	- 1,9	1,1	0,8	1,6	0,7
	4.Vj	1,8	2,4	3,2	0,4	1,3	0,6	2,2	0,7
2008	1.Vj	1,9	0,7	- 0,1	- 0,1	3,0	2,1	4,2	0,4
	2.Vj	1,3	1,0	2,6	- 2,2	1,2	0,3	2,3	0,3
	3.Vj	- 0,8	- 0,4	- 1,5	6,3	0,1	- 0,4	0,8	0,0
	4.Vj	- 1,8	- 3,9	- 2,0	- 2,8	- 0,4	- 0,3	- 0,6	- 0,3
2009	1.Vj	- 7,9	- 16,3	- 1,5	- 0,8	- 2,2	- 1,4
	2.Vj	0,8	- 4,5	1,8	1,3	2,4	0,0
	3.Vj	- 0,3	2,4	1,1	1,4	0,8	0,1

1) Einschl. Textilien, Bekleidung, Leder-, Holz-, Kunststoff-, Glas-, Keramik- und Eisenwaren, Verlagserzeugnisse. – 2) Nutztiere und Nutzpflanzungen, immaterielle Anlagegüter, Grundstücksübertragungskosten für unbebauten Grund und Boden.

3.3.6 Bruttoanlageinvestitionen, preisbereinigt

Saison- und kalenderbereinigte Ergebnisse nach BV4.1

Vierteljahr	Insgesamt	Ausrüstungsinvestitionen			Bauinvestitionen			Sonstige Anlagen 2)	
		zusammen	Maschinen u. Geräte 1)	Fahrzeuge	zusammen	Wohnbauten	Nichtwohnbauten		
	1	2	3	4	5	6	7	8	
Kettenindex (2000 = 100)									
2004	1.Vj	90,73	92,08	91,59	94,39	87,10	87,03	85,68	110,99
	2.Vj	89,11	92,86	90,69	98,49	84,30	84,78	83,58	111,22
	3.Vj	88,98	95,38	93,81	98,67	82,50	82,75	82,20	112,44
	4.Vj	87,98	95,11	91,07	104,40	81,27	81,26	81,19	111,75
2005	1.Vj	88,77	95,85	92,10	106,22	80,59	80,34	81,56	113,61
	2.Vj	89,45	97,41	95,01	102,25	81,92	81,20	82,67	115,53
	3.Vj	90,33	99,29	96,89	103,73	82,81	82,13	83,47	117,32
	4.Vj	92,00	102,95	100,34	107,96	83,62	82,83	83,59	121,32
2006	1.Vj	93,17	106,32	103,31	112,22	79,51	80,15	79,25	125,16
	2.Vj	97,43	109,89	104,93	121,70	87,60	87,32	87,43	126,57
	3.Vj	99,10	111,73	106,25	124,56	88,80	88,56	88,93	128,06
	4.Vj	101,13	114,93	110,22	125,78	89,83	89,48	90,86	129,01
2007	1.Vj	102,01	118,83	114,23	127,39	88,10	87,16	89,67	130,72
	2.Vj	101,68	121,32	117,86	128,55	85,90	84,96	87,76	134,97
	3.Vj	103,09	123,67	123,25	125,48	86,08	84,81	88,37	137,15
	4.Vj	104,60	126,65	127,43	125,43	86,47	84,66	89,57	139,61
2008	1.Vj	106,47	127,76	127,49	125,28	88,66	86,13	91,87	140,00
	2.Vj	107,32	129,12	130,95	121,85	88,62	85,44	92,79	141,78
	3.Vj	106,16	128,65	129,39	129,66	87,92	84,38	92,39	144,43
	4.Vj	104,21	123,98	127,76	126,20	87,33	84,01	91,25	146,39
2009	1.Vj	96,47	104,79	86,16	83,38	90,62	149,08
	2.Vj	97,67	100,49	87,91	84,55	92,51	151,28
	3.Vj	97,62	102,47	88,98	85,82	93,48	154,42
Veränderung gegenüber dem Vorquartal in %									
2004	1.Vj	- 0,4	1,1	1,5	- 1,5	- 1,7	- 1,2	- 3,8	- 0,3
	2.Vj	- 1,8	0,8	- 1,0	4,3	- 3,2	- 2,6	- 2,5	0,2
	3.Vj	- 0,1	2,7	3,4	0,2	- 2,1	- 2,4	- 1,7	1,1
	4.Vj	- 1,1	- 0,3	- 2,9	5,8	- 1,5	- 1,8	- 1,2	- 0,6
2005	1.Vj	0,9	0,8	1,1	1,7	- 0,8	- 1,1	0,5	1,7
	2.Vj	0,8	1,6	3,2	- 3,7	1,7	1,1	1,4	1,7
	3.Vj	1,0	1,9	2,0	1,4	1,1	1,1	1,0	1,5
	4.Vj	1,8	3,7	3,6	4,1	1,0	0,9	0,1	3,4
2006	1.Vj	1,3	3,3	3,0	3,9	- 4,9	- 3,2	- 5,2	3,2
	2.Vj	4,6	3,4	1,6	8,4	10,2	8,9	10,3	1,1
	3.Vj	1,7	1,7	1,3	2,4	1,4	1,4	1,7	1,2
	4.Vj	2,0	2,9	3,7	1,0	1,2	1,0	2,2	0,7
2007	1.Vj	0,9	3,4	3,6	1,3	- 1,9	- 2,6	- 1,3	1,3
	2.Vj	- 0,3	2,1	3,2	0,9	- 2,5	- 2,5	- 2,1	3,3
	3.Vj	1,4	1,9	4,6	- 2,4	0,2	- 0,2	0,7	1,6
	4.Vj	1,5	2,4	3,4	- 0,0	0,5	- 0,2	1,4	1,8
2008	1.Vj	1,8	0,9	0,0	- 0,1	2,5	1,7	2,6	0,3
	2.Vj	0,8	1,1	2,7	- 2,7	- 0,0	- 0,8	1,0	1,3
	3.Vj	- 1,1	- 0,4	- 1,2	6,4	- 0,8	- 1,2	- 0,4	1,9
	4.Vj	- 1,8	- 3,6	- 1,3	- 2,7	- 0,7	- 0,4	- 1,2	1,4
2009	1.Vj	- 7,4	- 15,5	- 1,3	- 0,7	- 0,7	1,8
	2.Vj	1,2	- 4,1	2,0	1,4	2,1	1,5
	3.Vj	- 0,1	2,0	1,2	1,5	1,0	2,1

1) Einschl. Textilien, Bekleidung, Leder-, Holz-, Kunststoff-, Glas-, Keramik- und Eisenwaren, Verlagserzeugnisse. – 2) Nutztiere und Nutzpflanzungen, immaterielle Anlagegüter, Grundstücksübertragungskosten für unbebauten Grund und Boden.

3.3.7 Bruttoanlageinvestitionen des Staates in jeweiligen Preisen

Saison- und kalenderbereinigte Ergebnisse nach BV4.1

Vierteljahr	Insgesamt	Ausrüstungs- investitionen	Bauinvestitionen			Sonstige Anlagen 1)	Nachrichtlich
			zusammen	Wohnbauten	Nicht- wohnbauten		Ausrüstungs- u. Nichtwohnbau- investitionen
	1	2	3	4	5	6	7
Mrd. EUR							
2004 1.Vj	8,15	1,10	6,60	0,13	6,48	0,44	7,58
2.Vj	7,76	1,06	6,32	0,12	6,21	0,43	7,27
3.Vj	7,70	1,05	6,24	0,11	6,12	0,43	7,17
4.Vj	7,55	1,09	6,08	0,11	5,98	0,44	7,07
2005 1.Vj	7,47	1,08	5,98	0,12	5,86	0,43	6,94
2.Vj	7,76	1,11	6,18	0,12	6,06	0,46	7,17
3.Vj	7,60	1,14	6,03	0,12	5,91	0,45	7,05
4.Vj	7,44	1,13	5,85	0,11	5,74	0,46	6,87
2006 1.Vj	7,15	1,17	5,51	0,11	5,40	0,46	6,57
2.Vj	8,15	1,17	6,53	0,12	6,41	0,45	7,58
3.Vj	8,49	1,17	6,81	0,13	6,68	0,45	7,85
4.Vj	8,88	1,22	7,15	0,13	7,02	0,46	8,24
2007 1.Vj	8,86	1,15	7,19	0,14	7,05	0,47	8,20
2.Vj	8,49	1,10	6,89	0,14	6,75	0,47	7,85
3.Vj	8,63	1,12	7,01	0,13	6,88	0,49	8,00
4.Vj	8,68	1,10	7,07	0,14	6,94	0,54	8,04
2008 1.Vj	9,00	1,17	7,32	0,13	7,19	0,48	8,36
2.Vj	9,24	1,23	7,51	0,14	7,38	0,49	8,61
3.Vj	9,25	1,24	7,53	0,14	7,39	0,49	8,63
4.Vj	9,47	1,29	7,69	0,14	7,55	0,49	8,84
2009 1.Vj	9,39	1,33	7,57	0,14	7,43	0,49	8,76
2.Vj	9,75	1,35	7,89	0,14	7,75	0,50	9,10
3.Vj	10,17	1,33	8,30	0,14	8,16	0,50	9,49
Veränderung gegenüber dem Vorquartal in %							
2004 1.Vj	- 2,2	5,8	- 3,4	- 18,8	- 2,8	0,0	- 1,7
2.Vj	- 4,8	- 3,6	- 4,2	- 7,7	- 4,2	- 2,3	- 4,1
3.Vj	- 0,8	- 0,9	- 1,3	- 8,3	- 1,4	0,0	- 1,4
4.Vj	- 1,9	3,8	- 2,6	0,0	- 2,3	2,3	- 1,4
2005 1.Vj	- 1,1	- 0,9	- 1,6	9,1	- 2,0	- 2,3	- 1,8
2.Vj	3,9	2,8	3,3	0,0	3,4	7,0	3,3
3.Vj	- 2,1	2,7	- 2,4	0,0	- 2,5	- 2,2	- 1,7
4.Vj	- 2,1	- 0,9	- 3,0	- 8,3	- 2,9	2,2	- 2,6
2006 1.Vj	- 3,9	3,5	- 5,8	0,0	- 5,9	0,0	- 4,4
2.Vj	14,0	0,0	18,5	9,1	18,7	- 2,2	15,4
3.Vj	4,2	0,0	4,3	8,3	4,2	0,0	3,6
4.Vj	4,6	4,3	5,0	0,0	5,1	2,2	5,0
2007 1.Vj	- 0,2	- 5,7	0,6	7,7	0,4	2,2	- 0,5
2.Vj	- 4,2	- 4,3	- 4,2	0,0	- 4,3	0,0	- 4,3
3.Vj	1,6	1,8	1,7	- 7,1	1,9	4,3	1,9
4.Vj	0,6	- 1,8	0,9	7,7	0,9	10,2	0,5
2008 1.Vj	3,7	6,4	3,5	- 7,1	3,6	- 11,1	4,0
2.Vj	2,7	5,1	2,6	7,7	2,6	2,1	3,0
3.Vj	0,1	0,8	0,3	0,0	0,1	0,0	0,2
4.Vj	2,4	4,0	2,1	0,0	2,2	0,0	2,4
2009 1.Vj	- 0,8	3,1	- 1,6	0,0	- 1,6	0,0	- 0,9
2.Vj	3,8	1,5	4,2	0,0	4,3	2,0	3,9
3.Vj	4,3	- 1,5	5,2	0,0	5,3	0,0	4,3

1) Nutztiere und Nutzpflanzungen, immaterielle Anlagegüter, Grundstücksübertragungskosten für unbebauten Grund und Boden.

3.3.8 Bruttoanlageinvestitionen des Staates, preisbereinigt

Saison- und kalenderbereinigte Ergebnisse nach BV4.1

Vierteljahr	Insgesamt	Ausrüstungs- investitionen	Bauinvestitionen			Sonstige Anlagen 1)	Nachrichtlich
			zusammen	Wohnbauten	Nicht- wohnbauten		Ausrüstungs- u. Nichtwohnbau- investitionen
	1	2	3	4	5	6	7
Kettenindex (2000 = 100)							
2004 1.Vj	91,02	101,43	88,89	66,66	89,44	124,25	91,61
2.Vj	86,55	97,06	83,81	60,81	84,38	120,46	85,84
3.Vj	85,68	96,64	81,53	58,93	82,11	120,69	84,07
4.Vj	83,50	98,47	79,78	55,74	80,37	119,94	82,37
2005 1.Vj	83,04	99,87	77,96	62,61	78,37	119,39	81,31
2.Vj	86,35	104,79	80,67	62,76	81,13	130,85	84,55
3.Vj	84,79	109,95	79,30	64,31	79,66	130,11	83,25
4.Vj	82,92	108,08	76,67	61,89	77,04	136,31	81,07
2006 1.Vj	79,25	113,58	69,90	61,11	70,17	139,67	75,94
2.Vj	89,90	115,34	84,12	63,89	84,64	133,98	88,57
3.Vj	92,68	117,23	85,68	65,52	86,21	138,14	90,65
4.Vj	96,47	125,36	87,89	71,04	88,35	138,29	93,49
2007 1.Vj	94,16	114,92	86,58	69,76	87,05	144,84	91,16
2.Vj	88,96	111,43	81,60	68,43	81,94	150,53	85,94
3.Vj	90,21	115,55	82,93	65,15	83,39	156,84	87,64
4.Vj	90,09	113,68	83,47	64,62	83,96	170,23	87,74
2008 1.Vj	93,61	121,99	85,62	65,33	86,16	157,65	91,16
2.Vj	95,32	127,71	87,00	63,68	87,61	160,78	93,09
3.Vj	94,58	129,16	86,83	65,15	87,37	162,02	92,92
4.Vj	96,47	137,12	88,43	63,44	89,05	167,02	95,37
2009 1.Vj	96,35	143,04	87,38	64,63	87,95	168,34	95,03
2.Vj	100,37	146,78	90,21	65,81	90,83	176,63	98,31
3.Vj	104,81	146,67	93,51	68,05	94,18	182,67	101,22
Veränderung gegenüber dem Vorquartal in %							
2004 1.Vj	- 2,6	4,6	- 2,5	- 19,4	- 2,1	- 1,7	- 1,3
2.Vj	- 4,9	- 4,3	- 5,7	- 8,8	- 5,7	- 3,1	- 6,3
3.Vj	- 1,0	- 0,4	- 2,7	- 3,1	- 2,7	0,2	- 2,1
4.Vj	- 2,5	1,9	- 2,1	- 5,4	- 2,1	- 0,6	- 2,0
2005 1.Vj	- 0,6	1,4	- 2,3	12,3	- 2,5	- 0,5	- 1,3
2.Vj	4,0	4,9	3,5	0,2	3,5	9,6	4,0
3.Vj	- 1,8	4,9	- 1,7	2,5	- 1,8	- 0,6	- 1,5
4.Vj	- 2,2	- 1,7	- 3,3	- 3,8	- 3,3	4,8	- 2,6
2006 1.Vj	- 4,4	5,1	- 8,8	- 1,3	- 8,9	2,5	- 6,3
2.Vj	13,4	1,5	20,3	4,5	20,6	- 4,1	16,6
3.Vj	3,1	1,6	1,9	2,6	1,9	3,1	2,3
4.Vj	4,1	6,9	2,6	8,4	2,5	0,1	3,1
2007 1.Vj	- 2,4	- 8,3	- 1,5	- 1,8	- 1,5	4,7	- 2,5
2.Vj	- 5,5	- 3,0	- 5,8	- 1,9	- 5,9	3,9	- 5,7
3.Vj	1,4	3,7	1,6	- 4,8	1,8	4,2	2,0
4.Vj	- 0,1	- 1,6	0,7	- 0,8	0,7	8,5	0,1
2008 1.Vj	3,9	7,3	2,6	1,1	2,6	- 7,4	3,9
2.Vj	1,8	4,7	1,6	- 2,5	1,7	2,0	2,1
3.Vj	- 0,8	1,1	- 0,2	2,3	- 0,3	0,8	- 0,2
4.Vj	2,0	6,2	1,8	- 2,6	1,9	3,1	2,6
2009 1.Vj	- 0,1	4,3	- 1,2	1,9	- 1,2	0,8	- 0,4
2.Vj	4,2	2,6	3,2	1,8	3,3	4,9	3,5
3.Vj	4,4	- 0,1	3,7	3,4	3,7	3,4	3,0

1) Nutztiere und Nutzpflanzungen, immaterielle Anlagegüter, Grundstücksübertragungskosten für unbebauten Grund und Boden.

3.3.9 Exporte und Importe in jeweiligen Preisen

Saison- und kalenderbereinigte Ergebnisse nach BV4.1

Vierteljahr	Exporte			Importe			Außenbeitrag	
	insgesamt	Waren 1)	Dienst- leistungen	insgesamt	Waren	Dienst- leistungen		
	1	2	3	4	5	6		
Mrd. EUR								
2004	1.Vj	205,98	178,13	27,81	176,51	138,09	38,43	28,93
	2.Vj	212,90	183,92	28,96	181,78	142,66	39,12	30,63
	3.Vj	212,24	183,00	29,26	185,21	146,79	38,42	26,54
	4.Vj	214,82	186,01	28,81	187,74	148,19	39,55	27,18
2005	1.Vj	220,31	189,89	30,36	189,65	149,81	39,84	30,02
	2.Vj	225,16	194,52	30,66	195,65	155,12	40,54	29,38
	3.Vj	232,50	200,73	31,72	203,36	161,37	41,99	28,40
	4.Vj	237,34	204,17	33,08	211,12	168,95	42,17	27,28
2006	1.Vj	248,16	213,98	34,11	221,05	178,32	42,73	27,19
	2.Vj	256,98	220,35	36,51	227,63	183,98	43,65	27,77
	3.Vj	266,07	229,49	36,64	232,57	188,70	43,87	31,30
	4.Vj	276,99	238,53	38,35	236,53	191,96	44,57	45,94
2007	1.Vj	278,14	239,39	38,82	238,57	193,22	45,34	37,04
	2.Vj	282,40	243,75	38,70	240,49	194,58	45,91	40,87
	3.Vj	285,63	245,79	39,74	240,18	193,34	46,84	46,00
	4.Vj	293,19	253,32	40,07	246,69	199,15	47,54	48,93
2008	1.Vj	301,28	260,30	41,01	254,21	205,95	48,25	47,58
	2.Vj	303,77	262,04	41,74	258,97	210,40	48,56	44,27
	3.Vj	297,25	254,85	42,45	260,47	211,89	48,59	35,14
	4.Vj	280,72	238,96	41,63	250,34	202,30	48,05	29,33
2009	1.Vj	246,07	205,67	40,50	227,35	180,36	46,97	22,76
	2.Vj	241,47	202,46	38,98	217,60	171,94	45,67	22,13
	3.Vj	236,25	198,58	37,67	211,19	166,62	44,58	23,12

Veränderung gegenüber dem Vorquartal

in %				in Mrd. EUR			
2004 1.Vj	2,8	2,9	2,0	1,3	1,5	0,6	3,45
2.Vj	3,4	3,3	4,1	3,0	3,3	1,8	1,70
3.Vj	- 0,3	- 0,5	1,0	1,9	2,9	- 1,8	- 4,09
4.Vj	1,2	1,6	- 1,5	1,4	1,0	2,9	0,64
2005 1.Vj	2,6	2,1	5,4	1,0	1,1	0,7	2,84
2.Vj	2,2	2,4	1,0	3,2	3,5	1,8	- 0,64
3.Vj	3,3	3,2	3,5	3,9	4,0	3,6	- 0,98
4.Vj	2,1	1,7	4,3	3,8	4,7	0,4	- 1,12
2006 1.Vj	4,6	4,8	3,1	4,7	5,5	1,3	- 0,09
2.Vj	3,6	3,0	7,0	3,0	3,2	2,2	0,58
3.Vj	3,5	4,1	0,4	2,2	2,6	0,5	3,53
4.Vj	4,1	3,9	4,7	1,7	1,7	1,6	14,64
2007 1.Vj	0,4	0,4	1,2	0,9	0,7	1,7	- 8,90
2.Vj	1,5	1,8	- 0,3	0,8	0,7	1,3	3,83
3.Vj	1,1	0,8	2,7	- 0,1	- 0,6	2,0	5,13
4.Vj	2,6	3,1	0,8	2,7	3,0	1,5	2,93
2008 1.Vj	2,8	2,8	2,3	3,0	3,4	1,5	- 1,35
2.Vj	0,8	0,7	1,8	1,9	2,2	0,6	- 3,31
3.Vj	- 2,1	- 2,7	1,7	0,6	0,7	0,1	- 9,13
4.Vj	- 5,6	- 6,2	- 1,9	- 3,9	- 4,5	- 1,1	- 5,81
2009 1.Vj	- 12,3	- 13,9	- 2,7	- 9,2	- 10,8	- 2,2	- 6,57
2.Vj	- 1,9	- 1,6	- 3,8	- 4,3	- 4,7	- 2,8	- 0,63
3.Vj	- 2,2	- 1,9	- 3,4	- 2,9	- 3,1	- 2,4	0,99

1) Im 4. Vierteljahr 2006 durch Nachmeldungen positiv beeinflusst.

3.3.10 Exporte und Importe, preisbereinigt

Saison- und kalenderbereinigte Ergebnisse nach BV4.1

Vierteljahr	Exporte			Importe		
	insgesamt	Waren 1)	Dienstleistungen	insgesamt	Waren	Dienstleistungen
	1	2	3	4	5	6
Kettenindex (2000 = 100)						
2004 1.Vj	122,23	122,21	122,59	108,87	111,16	101,43
2.Vj	125,61	125,60	126,85	111,31	113,89	102,77
3.Vj	124,79	124,66	126,95	112,74	116,24	101,09
4.Vj	126,36	126,53	125,12	113,56	116,55	103,61
2005 1.Vj	128,91	128,94	130,52	114,53	117,59	104,38
2.Vj	132,11	132,38	131,83	117,70	121,32	105,61
3.Vj	135,97	136,24	137,57	121,54	125,28	108,97
4.Vj	139,42	138,13	141,96	124,85	129,61	109,07
2006 1.Vj	144,23	144,26	144,87	129,59	135,34	110,34
2.Vj	147,82	147,90	152,86	133,00	139,01	112,96
3.Vj	152,32	153,54	153,52	135,45	142,03	113,45
4.Vj	163,41	159,12	167,57	138,12	144,97	115,10
2007 1.Vj	158,47	159,36	164,15	139,41	146,18	116,72
2.Vj	161,94	162,34	163,82	140,73	147,64	117,68
3.Vj	164,97	164,37	166,60	141,30	147,74	119,95
4.Vj	170,12	169,38	166,72	143,16	149,82	121,02
2008 1.Vj	172,73	173,53	167,80	146,09	153,36	121,85
2.Vj	173,31	174,22	169,80	147,73	155,44	122,03
3.Vj	169,16	169,15	174,08	148,27	156,33	121,56
4.Vj	161,35	159,19	174,17	145,59	153,14	120,66
2009 1.Vj	144,49	139,38	173,43	137,68	143,19	118,76
2.Vj	142,28	137,96	172,23	132,76	137,85	116,07
3.Vj	139,86	136,00	166,89	131,40	136,80	113,55
Veränderung gegenüber dem Vorquartal in %						
2004 1.Vj	2,9	3,2	0,3	1,2	1,4	0,2
2.Vj	2,8	2,8	3,5	2,2	2,5	1,3
3.Vj	- 0,7	- 0,7	0,1	1,3	2,1	- 1,6
4.Vj	1,3	1,5	- 1,4	0,7	0,3	2,5
2005 1.Vj	2,0	1,9	4,3	0,9	0,9	0,7
2.Vj	2,5	2,7	1,0	2,8	3,2	1,2
3.Vj	2,9	2,9	4,4	3,3	3,3	3,2
4.Vj	2,5	1,4	3,2	2,7	3,5	0,1
2006 1.Vj	3,5	4,4	2,0	3,8	4,4	1,2
2.Vj	2,5	2,5	5,5	2,6	2,7	2,4
3.Vj	3,0	3,8	0,4	1,8	2,2	0,4
4.Vj	7,3	3,6	9,2	2,0	2,1	1,5
2007 1.Vj	- 3,0	0,2	- 2,0	0,9	0,8	1,4
2.Vj	2,2	1,9	- 0,2	0,9	1,0	0,8
3.Vj	1,9	1,3	1,7	0,4	0,1	1,9
4.Vj	3,1	3,0	0,1	1,3	1,4	0,9
2008 1.Vj	1,5	2,5	0,6	2,0	2,4	0,7
2.Vj	0,3	0,4	1,2	1,1	1,4	0,1
3.Vj	- 2,4	- 2,9	2,5	0,4	0,6	- 0,4
4.Vj	- 4,6	- 5,9	0,1	- 1,8	- 2,0	- 0,7
2009 1.Vj	- 10,4	- 12,4	- 0,4	- 5,4	- 6,5	- 1,6
2.Vj	- 1,5	- 1,0	- 0,7	- 3,6	- 3,7	- 2,3
3.Vj	- 1,7	- 1,4	- 3,1	- 1,0	- 0,8	- 2,2

1) Im 4. Vierteljahr 2006 durch Nachmeldungen positiv beeinflusst.

4 Arbeitstage *)

Zeitraum	2001	2002	2003	2004	2005	2006	2007	2008	2009	2010
Januar	22,0	22,0	21,6	20,6	20,6	21,6	22,0	22,0	20,6	19,6
Februar	19,6	19,6	20,0	19,6	19,6	19,6	19,6	20,6	19,6	19,6
März	22,0	20,0	20,6	23,0	21,0	23,0	22,0	19,0	22,0	23,0
April	19,0	21,0	20,0	20,0	21,0	18,0	19,0	22,0	20,0	20,0
Mai	21,0	19,3	20,0	19,0	19,3	21,0	20,0	19,3	19,0	19,0
Juni	19,3	20,0	19,3	21,3	22,0	20,3	20,3	21,0	20,3	21,3
Juli	22,0	23,0	23,0	22,0	21,0	21,0	22,0	23,0	23,0	22,0
August	22,8	21,8	20,8	22,0	22,8	22,8	22,8	20,8	21,0	22,0
September	20,0	21,0	22,0	22,0	22,0	21,0	20,0	22,0	22,0	22,0
Oktober	21,9	21,9	21,9	21,0	19,9	20,9	21,9	21,9	22,0	21,0
November	21,3	20,4	20,0	21,3	21,3	21,3	21,3	20,0	21,0	21,3
Dezember	17,0	18,0	19,0	21,0	21,0	19,0	17,0	19,0	20,0	21,0
1. Vj	63,6	61,6	62,2	63,2	61,2	64,2	63,6	61,6	62,2	62,2
2. Vj	59,3	60,3	59,3	60,3	62,3	59,3	59,3	62,3	59,3	60,3
3. Vj	64,8	65,8	65,8	66,0	65,8	64,8	64,8	65,8	66,0	66,0
4. Vj	60,2	60,3	60,9	63,3	62,2	61,2	60,2	60,9	63,0	63,3
Jahr	247,9	248,0	248,2	252,8	251,5	249,5	247,9	250,6	250,5	251,8
Januar	104,0	104,0	102,2	97,4	97,4	102,2	104,0	104,0	97,4	92,7
Februar	98,7	98,7	100,7	98,7	98,7	98,7	98,7	103,7	98,7	98,7
März	101,7	92,4	95,2	106,3	97,0	106,3	101,7	87,8	101,7	106,3
April	95,7	105,8	100,8	100,8	105,8	90,7	95,7	110,8	100,8	100,8
Mai	106,4	97,8	101,4	96,3	97,8	106,4	101,4	97,8	96,3	96,3
Juni	94,5	98,0	94,5	104,3	107,8	99,4	99,4	102,9	99,4	104,3
Juli	99,2	103,7	103,7	99,2	94,7	94,7	99,2	103,7	103,7	99,2
August	103,7	99,2	94,6	100,1	103,7	103,7	103,7	94,6	95,5	100,1
September	93,3	98,0	102,7	102,7	102,7	98,0	93,3	102,7	102,7	102,7
Oktober	102,4	102,4	102,4	98,2	93,1	97,8	102,4	102,4	102,9	98,2
November	102,3	98,0	96,1	102,3	102,3	102,3	102,3	96,1	100,9	102,3
Dezember	88,2	93,4	98,6	108,9	108,9	98,6	88,2	98,6	103,8	108,9
1. Vj	101,5	98,3	99,3	100,9	97,7	102,5	101,5	98,3	99,3	99,3
2. Vj	98,8	100,5	98,8	100,5	103,8	98,8	98,8	103,8	98,8	100,5
3. Vj	98,8	100,3	100,3	100,6	100,3	98,8	98,8	100,3	100,6	100,6
4. Vj	97,9	98,1	99,1	103,0	101,2	99,6	97,9	99,1	102,5	103,0
Jahr	99,3	99,3	99,4	101,2	100,7	99,9	99,3	100,4	100,3	100,8
Januar	105,7	105,7	103,8	99,0	99,0	103,8	105,7	105,7	99,0	94,2
Februar	94,2	94,2	96,1	94,2	94,2	94,2	94,2	99,0	94,2	94,2
März	105,7	96,1	99,0	110,5	100,9	110,5	105,7	91,3	105,7	110,5
April	91,3	100,9	96,1	96,1	100,9	86,5	91,3	105,7	96,1	96,1
Mai	100,9	92,7	96,1	91,3	92,7	100,9	96,1	92,7	91,3	91,3
Juni	92,7	96,1	92,7	102,4	105,7	97,6	97,6	100,9	97,6	102,4
Juli	105,7	110,5	110,5	105,7	100,9	100,9	105,7	110,5	110,5	105,7
August	109,6	104,8	100,0	105,7	109,6	109,6	109,6	100,0	100,9	105,7
September	96,1	100,9	105,7	105,7	105,7	100,9	96,1	105,7	105,7	105,7
Oktober	105,2	105,2	105,2	100,9	95,6	100,4	105,2	105,2	105,7	100,9
November	102,4	98,0	96,1	102,4	102,4	102,4	102,4	96,1	100,9	102,4
Dezember	81,7	86,5	91,3	100,9	100,9	91,3	81,7	91,3	96,1	100,9
1. Vj	101,9	98,7	99,6	101,2	98,0	102,8	101,9	98,7	99,6	99,6
2. Vj	95,0	96,6	95,0	96,6	99,8	95,0	95,0	99,8	95,0	96,6
3. Vj	103,8	105,4	105,4	105,7	105,4	103,8	103,8	105,4	105,7	105,7
4. Vj	96,4	96,6	97,6	101,4	99,6	98,0	96,4	97,6	100,9	101,4
Jahr	99,3	99,3	99,4	101,2	100,7	99,9	99,3	100,4	100,3	100,8

*) 5-Tage-Woche, die Feiertage wurden mit folgenden Arbeitstageanteilen berücksichtigt:

Heilige Drei Könige (6.1.) = 0,6 Tage; Rosenmontag = 0,8 Tage; Fastnachtdienstag = 0,8 Tage; Fronleichnam = 0,3 Tage;
 Mariä Himmelfahrt (15.8.) = 0,8 Tage; Reformationstag (31.10.) = 0,9 Tage; Allerheiligen (1.11.) = 0,3 Tage; Heiligabend (24.12.) = 0,0 Tage;
 Silvester (31.12.) = 0,0 Tage;

1) Durchschnittsmonat = 20,8 Arbeitstage; Durchschnittsquartal = 62,4 Arbeitstage; Durchschnittsjahr = 249,7 Arbeitstage;