

# Volkswirtschaftliche Gesamtrechnungen

Inlandsproduktsberechnung  
Saisonbereinigte Vierteljahresergebnisse  
nach Census X-12-ARIMA und BV4.1



## 2. Vierteljahr 2009

Erscheinungsfolge: vierteljährlich  
Stand: August 2009  
Erschienen am 25.08.2009  
Artikelnummer: 2180130093224

Fachliche Informationen zu dieser Veröffentlichung können Sie direkt beim Statistischen Bundesamt erfragen:  
Gruppe III A, Telefon: +49 (0) 611 / 75 26 26; Fax: +49 (0) 611 / 75 39 52 oder E-Mail: [bip-info@destatis.de](mailto:bip-info@destatis.de)

© Statistisches Bundesamt, Wiesbaden 2009

Vervielfältigung und Verbreitung, auch auszugsweise, mit Quellenangabe gestattet.

# Inhalt

Methodische Erläuterungen

Literaturhinweise

Weitere Hinweise

Schaubild 1: Bruttoinlandsprodukt und Inländische Verwendung

Schaubild 2: Private und Staatliche Konsumausgaben

Schaubild 3: Ausrüstungs- und Bauinvestitionen

Schaubild 4: Exporte und Importe

## Tabellenteil

### **1 Bruttoinlandsprodukt, preisbereinigt**

- 1.1 Ergebnisse nach Census X-12-ARIMA
- 1.2 Komponentenzerlegung nach Census X-12-ARIMA
- 1.3 Ergebnisse nach BV4.1
- 1.4 Komponentenzerlegung nach BV4.1

### **2 Ergebnisse nach Census X-12-ARIMA**

#### **2.1 Tabellen für die Gesamtwirtschaft**

- 2.1.1 Bruttoinlandsprodukt und Nationaleinkommen
- 2.1.2 Volkseinkommen und verfügbares Einkommen der Volkswirtschaft
- 2.1.3 Verfügbares Einkommen der privaten Haushalte und seine Verwendung
- 2.1.4 Arbeitnehmerentgelt, Löhne und Gehälter (Inländer)
- 2.1.5 Masseneinkommen und verfügbares Einkommen der privaten Haushalte
- 2.1.6 Bevölkerung und Erwerbstätigkeit
- 2.1.7 Erwerbstätige, Arbeitnehmer und geleistete Arbeitsstunden im Inland
- 2.1.8 Arbeitsproduktivität, Lohnkosten, Verdienst und Lohnstückkosten

#### **2.2 Tabellen für Wirtschaftsbereiche**

- 2.2.1 Bruttowertschöpfung in jeweiligen Preisen
- 2.2.2 Bruttowertschöpfung, preisbereinigt
- 2.2.3 Arbeitnehmerentgelt
- 2.2.4 Bruttolöhne und –gehälter
- 2.2.5 Erwerbstätige
- 2.2.6 Arbeitnehmer
- 2.2.7 Geleistete Arbeitsstunden der Erwerbstätigen
- 2.2.8 Geleistete Arbeitsstunden der Arbeitnehmer

#### **2.3 Tabellen zur Verwendung des Bruttoinlandsprodukts**

- 2.3.1 Verwendung des Bruttoinlandsprodukts in jeweiligen Preisen
- 2.3.2 Verwendung des Bruttoinlandsprodukts, preisbereinigt
- 2.3.3 Konsum in jeweiligen Preisen
- 2.3.4 Konsum, preisbereinigt
- 2.3.5 Bruttoanlageinvestitionen in jeweiligen Preisen
- 2.3.6 Bruttoanlageinvestitionen, preisbereinigt
- 2.3.7 Bruttoanlageinvestitionen des Staates in jeweiligen Preisen
- 2.3.8 Bruttoanlageinvestitionen des Staates, preisbereinigt
- 2.3.9 Exporte und Importe in jeweiligen Preisen
- 2.3.10 Exporte und Importe, preisbereinigt

### **3 Ergebnisse nach BV4.1**

#### **3.1 Tabellen für die Gesamtwirtschaft**

- 3.1.1 Bruttoinlandsprodukt und Nationaleinkommen
- 3.1.2 Volkseinkommen und verfügbares Einkommen der Volkswirtschaft
- 3.1.3 Verfügbares Einkommen der privaten Haushalte und seine Verwendung
- 3.1.4 Arbeitnehmerentgelt, Löhne und Gehälter (Inländer)
- 3.1.5 Masseneinkommen und verfügbares Einkommen der privaten Haushalte
- 3.1.6 Bevölkerung und Erwerbstätigkeit
- 3.1.7 Erwerbstätige, Arbeitnehmer und geleistete Arbeitsstunden im Inland
- 3.1.8 Arbeitsproduktivität, Lohnkosten, Verdienst und Lohnstückkosten

#### **3.2 Tabellen für Wirtschaftsbereiche**

- 3.2.1 Bruttowertschöpfung in jeweiligen Preisen
- 3.2.2 Bruttowertschöpfung, preisbereinigt
- 3.2.3 Arbeitnehmerentgelt
- 3.2.4 Bruttolöhne und –gehälter
- 3.2.5 Erwerbstätige
- 3.2.6 Arbeitnehmer
- 3.2.7 Geleistete Arbeitsstunden der Erwerbstätigen
- 3.2.8 Geleistete Arbeitsstunden der Arbeitnehmer

#### **3.3 Tabellen zur Verwendung des Bruttoinlandsprodukts**

- 3.3.1 Verwendung des Bruttoinlandsprodukts in jeweiligen Preisen
- 3.3.2 Verwendung des Bruttoinlandsprodukts, preisbereinigt
- 3.3.3 Konsum in jeweiligen Preisen
- 3.3.4 Konsum, preisbereinigt
- 3.3.5 Bruttoanlageinvestitionen in jeweiligen Preisen
- 3.3.6 Bruttoanlageinvestitionen, preisbereinigt
- 3.3.7 Bruttoanlageinvestitionen des Staates in jeweiligen Preisen
- 3.3.8 Bruttoanlageinvestitionen des Staates, preisbereinigt
- 3.3.9 Exporte und Importe in jeweiligen Preisen
- 3.3.10 Exporte und Importe, preisbereinigt

### **4 Arbeitstage**

# Methodische Erläuterungen

## Allgemeiner Überblick

Unter **Saisonbereinigung** wird die Herausrechnung von saisonalen und kalenderbedingten Schwankungen aus den Ursprungswerten verstanden. Die dazu nötige Zerlegung von Zeitreihen in einzelne Komponenten, die jede für sich betrachtet besser analysiert werden können als die Reihe der Ursprungswerte, ist ein schwieriges theoretisches Problem. Bei der Zerlegung ökonomischer Zeitreihen wird von der Vorstellung ausgegangen, dass sich die Reihen aus verschiedenen Komponenten zusammensetzen, die auf unterschiedlichen Einflüssen basieren. Allgemein wird zwischen längerfristigen, saisonalen, kalendarischen und irregulären Einflüssen unterschieden. Dementsprechend wird die Reihe in Trend-, Saison- und Restkomponenten zerlegt, viele Verfahren trennen auch noch den Kalendereinfluss. Die Auswirkungen der langfristigen, saisonalen und anderen Einflüsse sind nicht unmittelbar beobachtbar, weshalb es keine objektiv "richtige" Zeitreihenzerlegung geben kann.

Die konkrete Komponentenzerlegung mittels eines Analyseverfahrens muss immer von Annahmen über Struktur und Eigenschaften der verschiedenen Einflussgrößen sowie deren Zusammenwirken ausgehen. Diese Annahmen unterscheiden sich von Verfahren zu Verfahren. Darüber hinaus setzen die Verfahren der Zeitreihenzerlegung auch unterschiedliche Schwerpunkte im Hinblick auf die gewünschten Eigenschaften der Ergebnisse, wie beispielsweise die Stabilität der Ergebnisse. Aus diesen Gründen werden die unterschiedlichen Verfahren zur Zeitreihenzerlegung in keinem Fall allen Anforderungen an derartige Verfahren gerecht. Letztendlich muss der Nutzer selbst entscheiden, welches der vorhandenen Verfahren seine Ansprüche an die Zeitreihenanalyse am besten erfüllt. In dieser Fachserie werden die Ergebnisse der Saison- bzw. Saison- und Kalenderbereinigung nach den Methoden Census X-12-ARIMA und BV4.1 dargestellt.

## Census X-12-ARIMA

Census X-12-ARIMA ist das international bekannteste Verfahren zur Saisonbereinigung von Zeitreihen. Deshalb übermittelt das Statistische Bundesamt im Rahmen seiner internationalen Lieferverpflichtungen mit Census X-12-ARIMA ermittelte saison- bzw. saison- und kalenderbereinigte Ergebnisse an das Statistische Amt der Europäischen Gemeinschaften (Eurostat).

Die Ermittlung der mit Census X-12-ARIMA bereinigten Ergebnisse wird partnerschaftlich sowie nach arbeitsteiligen Grundsätzen vom Statistischen Bundesamt und von der Deutschen Bundesbank durchgeführt. Die Festlegung der Steuerparameter des Verfahrens erfolgt reihenspezifisch auf der Basis verschiedener statistischer Kriterien. Dabei wird versucht, verfügbaren Zusatzinformationen wirtschaftlicher und klimatischer Art Rechnung zu tragen.

Bei den meisten vierteljährlichen Zeitreihen der Volkswirtschaftlichen Gesamtrechnungen ist festzustellen, dass die saisonalen und die irregulären Schwankungen proportional mit dem Reihenniveau zusammenhängen. Zur sachgerechten Analyse solcher Reihen ist beim Census X-12-ARIMA-Verfahren die Anwendung der multiplikativen Verfahrensvariante erforderlich. Bei Zeitreihen, bei denen kein proportionaler Zusammenhang dieser Schwankungen mit dem Reihenniveau beobachtet werden kann, wird die additive Verfahrensvariante verwendet.

Die **Nachvollziehbarkeit** der mit Census X-12-ARIMA saison- bzw. saison- und kalenderbereinigten Ergebnisse ist gewährleistet:

- Die jeweils aktuelle PC-Version des Census-Verfahrens X-12-ARIMA kann von allen Interessierten kostenlos aus dem Internet (<http://www.census.gov/pub/ts/x12a/final/pc/omega.exe>) abgerufen werden.
- Auf Anfrage teilt das Statistische Bundesamt die bei der Saisonbereinigung verwendeten reihenspezifischen Steuerungsoptionen für das Census Verfahren sowie die Ableitungsregeln für indirekt bereinigte Zeitreihen mit.

## BV4.1

Als zweites Verfahren zur Saisonbereinigung wird für die in dieser Fachserie präsentierten Ergebnisse **BV4.1 (Berliner Verfahren, Version 4.1)** verwendet. BV4.1 ist eine **methodische Weiterentwicklung** des Verfahrens BV4, einem Verfahren, das sich viele Jahre im Statistischen Bundesamt bewährt hat. Durch die Verwendung von BV4.1 verbessert sich gegenüber der Analyse mit BV4 insbesondere die Herausrechnung kalenderbedingter Einflüsse.

Grundsätzlich erfordert das Verfahren BV4.1 keine manuellen reihenspezifischen Festlegungen von Verfahrensparametern, um qualitativ hochwertige Saisonbereinigungsergebnisse zu erstellen. Deshalb ist die Nachvollziehbarkeit der Analyseergebnisse bei BV4.1 automatisch gewährleistet. Aufgrund der Flexibilität des methodischen Ansatzes können bei BV4.1 alle Zeitreihen im Rahmen eines additiven Zeitreihenmodells analysiert werden.

Interessenten stellt das Statistische Bundesamt eine anwenderfreundliche PC-Version des Verfahrens kostenfrei zur Verfügung ([bv4.1@destatis.de](mailto:bv4.1@destatis.de)).

## Unterschiede zwischen Census X-12-ARIMA und BV4.1

Die Ergebnisse der beiden Verfahren **unterscheiden** sich vor allem dadurch, dass BV4.1 gegenüber Census X-12-ARIMA einen ruhigeren Trendverlauf, eine flexiblere Saisonkomponente, weniger irreguläre saison-bereinigte Werte und häufig geringere Restwerte ermittelt.

### Hinweise zu anderen Größen

Im Abschnitt 1 des Tabellenteils werden neben den saisonbereinigten Werten für ausgewählte gesamtwirtschaftliche Zeitreihen auch die **Faktoren** bzw. **Komponenten** sowie abgeleitete Größen gezeigt. Dabei ergibt sich bei multiplikativer Zerlegung (Census X-12-ARIMA) die Originalreihe als Produkt aus Trend und allen Faktoren, während bei additiver Zerlegung (BV4.1) die Originalreihe die Summe aller Komponenten ist.

Die **Veränderungsraten** der saisonbereinigten Ergebnisse gegenüber dem Vorquartal in Prozent können häufig kleiner sein als die vergleichbaren Veränderungsraten der Ursprungswerte im Vorjahresvergleich. Daraus darf nicht etwa geschlossen werden, dass der Anstieg saisonbereinigter Werte geringer ist, sondern der Unterschied ergibt sich ausschließlich aus dem größeren zeitlichen Abstand des Vorjahresvergleichs bei den Ursprungswerten gegenüber dem Vorquartalsvergleich bei den saisonbereinigten Werten. Als **Jahresrate** wird die auf ein Jahr hochgerechnete Veränderungsrate der saisonbereinigten Werte bezeichnet. Diese Darstellung der Entwicklung mit Hilfe von "**annual rates**" ist vor allem in den USA üblich (berechnet als 4. Potenz des Quotienten aus den saisonbereinigten Werten des Berichts- und des Vorquartals, abzüglich 1, mal 100). Der sogenannte **Überhang** ist eine hochgerechnete Jahreszuwachsrate für das laufende Kalenderjahr unter der Annahme, dass das erreichte saisonbereinigte Vierteljahresniveau auch für den Rest des Jahres gilt. Der Überhang im vierten Quartal trifft dieselbe Aussage für das nachfolgende Kalenderjahr. Gerechnet wurde wie folgt:

- 1.Vj:  $[\text{Sp.3 (1.Vj)} \times 4 / \text{Sp.3 (Summe des Vorjahres)} - 1] \times 100$
- 2.Vj:  $\{[\text{Sp.3 (1.Vj)} + \text{Sp.3 (2.Vj)} \times 3] / \text{Sp.3 (Summe des Vorjahres)} - 1\} \times 100$
- 3.Vj:  $\{[\text{Sp.3 (1.Vj)} + \text{Sp.3 (2.Vj)} + \text{Sp.3 (3.Vj)} \times 2] / \text{Sp.3 (Summe des Vorjahres)} - 1\} \times 100$
- 4.Vj:  $[\text{Sp.3 (4.Vj)} \times 4 / \text{Sp.3 (Summe des aktuellen Jahres)} - 1] \times 100$

Um die Einschätzung von Kalendereinflüssen zu erleichtern, werden in Tabelle 4 monatliche, vierteljährliche und jährliche **Arbeitstage** für Deutschland nachgewiesen. Ferner werden die Arbeitstage in Prozent gleichnamiger (spezifischer) Periodendurchschnitte und in Prozent eines Durchschnittsmonats von 20,8 Arbeitstagen, eines Durchschnittsquartals von 62,4 Arbeitstagen und eines Durchschnittsjahres von 249,7 Arbeitstagen (Normperiode) ausgedrückt.

## Literaturhinweise

### zum Census-Verfahren:

Findley, David F.; Monsell, Brian C.; Bell, William R.; Otto, Mark C. und Chen, Bor-Chung:

New Capabilities and Methods of the X-12-ARIMA Seasonal-Adjustment Program, Journal of Business & Economic Statistics, Vol. 16, April 1998, S. 127-177.

Kirchner, Robert:

Auswirkungen des neuen Saisonbereinigungsverfahrens Census X-12-ARIMA auf die aktuelle Wirtschaftsanalyse in Deutschland, Diskussionspapier 7/99 der Volkswirtschaftlichen Forschungsgruppe der Deutschen Bundesbank, Frankfurt am Main 1999.

### zum Berliner Verfahren:

Nullau, B., Heiler, S., Wäsch, P., Meisner, B., Filip, D.:

Das Berliner Verfahren. Ein Beitrag zur Zeitreihenanalyse, DIW-Beiträge zur Strukturforchung, Heft 7, Berlin 1969.

Nourney, M.: "Methodische Probleme der Zeitreihenanalyse", Allgemeines Statistisches Archiv 2/1976, S. 145-161.

Nourney, M.: "Methode der Zeitreihenanalyse", Wirtschaft und Statistik 1/1973, S. 11-17.

Nourney, M.: "Umstellung der Zeitreihenanalyse", Wirtschaft und Statistik 11/1983, S. 841-852.

Speth, H.-Th.: "Komponentenzerlegung und Saisonbereinigung ökonomischer Zeitreihen mit dem Verfahren BV4.1", Methodenberichte, Heft 3/2004.

## Vorbemerkung

- Erstmals nachgewiesen werden in dieser Ausgabe die Ergebnisse für das **zweite Vierteljahr 2009**.
- Termine für das **3. Vierteljahr 2009: BIP-Schnellmeldung 13.11.2009, tiefer gegliederte Ergebnisse 24.11.2009**.

Für die dargestellten Ergebnisse gelten die folgenden allgemeinen Hinweise, ohne dass diese jeweils wiederholt werden:

- Rechenstand dieser Ergebnisse ist **August 2009**.
- Die nicht sichtbaren Zeiträume bis 1991 zurück können in der **Excel-Datei** von jedem Nutzer selbst **eingebliendet** werden.
- Die saison- und kalenderbereinigten Ergebnisse dieser Veröffentlichung **beziehen** sich auf die in der Fachserie 18, Reihe 1.2 dargestellten Ursprungswerte.
- Einen ausführlichen Qualitätsbericht über die Volkswirtschaftlichen Gesamtrechnungen finden Sie in unserem Internetangebot unter [www.destatis.de](http://www.destatis.de) > Publikationen > Qualitätsberichte > Volkswirtschaftliche Gesamtrechnungen.
- Die Ergebnisse in der Gliederung nach Wirtschaftsbereichen unterliegen ab dem 1. Vierteljahr 2009 einer größeren Unsicherheit, da die fachstatistischen Ausgangsdaten teilweise bereits auf die neue Klassifikation der Wirtschaftszweige (WZ 2008) umgestellt wurden, die VGR aber weiterhin (bis August 2011) noch die bisher gültige WZ 2003 verwenden.
- Die Ergebnisse in jeweiligen Preisen werden in der Regel in Milliarden Euro (Mrd. EUR) mit zwei Nachkommastellen dargestellt. Daraus kann nicht auf die inhaltliche Genauigkeit geschlossen werden. Bei der Addition von Ergebnissen können Abweichungen durch **Rundungen** oder durch Extremwertbereinigungen (bei BV4.1) entstehen.
- Die Angaben je Einwohner, je Erwerbstätigen und je Arbeitnehmer werden auf **1 Euro gerundet**, die Angaben je Stunde auf **1 Euro-Cent gerundet** nachgewiesen.
- Die **preisbereinigten** Ergebnisse werden entsprechend internationaler Konventionen und verbindlicher europäischer Rechtsvorschriften auf der Grundlage einer jährlich wechselnden Preisbasis (**Vorjahrespreisbasis**) nachgewiesen. Diese neue Methode ersetzt die bisherige Berechnung in konstanten Preisen eines festen Preisbasisjahres (zuletzt 1995). Dadurch werden immer die aktuellen Preisrelationen in der Rechnung berücksichtigt, was eine genauere Berechnung der "realen" Veränderungsdaten gewährleistet. Rechentechnisch werden bei der Methode der Vorjahrespreisbasis zunächst Jahresergebnisse in konstanten Preisen des Vorjahres als Messzahlen ermittelt, die durch Verkettung ("Chain-linking") jedes einzelnen Merkmals vergleichbare Zeitreihen bilden. Zur Berechnung der vierteljährlicher Daten auf Vorjahrespreisbasis (Verkettung) wird die sog. Annual-Overlap-Methode verwendet.
- Die Darstellung der **preisbereinigten** Ergebnisse erfolgt i.d.R. in Form von verketteten Indizes (sog. **Kettenindizes**) mit dem Referenzjahr 2000=100. Kettenindizes werden auf zwei Stellen nach dem Komma gerundet.
- Die Veränderungsraten werden von den **gerundeten** Werten errechnet.
- Die Veränderung der Ergebnisse gegenüber dem Vorquartal wird **in Prozent, in Mrd. EUR** oder als **Wachstumsbeitrag** zum Bruttoinlandsprodukt (BIP) **in Prozent-Punkten** ausgedrückt. Bei den Ergebnissen in den Tabellen 1.1, 1.2, 1.3 und 1.4 wird die Veränderung in Prozent gegenüber dem Vorquartal sowie gegenüber dem entsprechenden Quartal des Vorjahres angegeben. Der Unterschied zwischen der Vorjahresveränderung der unbereinigten und der Vorjahresveränderung der saison- und kalenderbereinigten Ergebnisse zeigt weitgehend den Kalendereffekt.
- Die **abgeleiteten Kennziffern** wie Arbeitsproduktivität, Lohnkosten, Verdienst und Lohnstückkosten sind teilweise nur eingeschränkt aussagefähig und unsicherer als die ihnen zugrundeliegenden Ausgangsgrößen.
- Das vierteljährliche Bruttoinlandsprodukt wird in einer **BIP-Schnellmeldung** 45 Tage nach Ablauf des Berichtsquartals, tiefer gegliederte Ergebnisse über die neueste Inlandsproduktsberechnung werden nach rund 55 Tagen per Pressemitteilung veröffentlicht.
- Die Zeitreihe zur **Erwerbslosigkeit** nach dem Labour-Force-Konzept der Internationalen Arbeitsorganisation (ILO) wurde am 30. Oktober 2007 auf die Arbeitskräfteerhebung (Mikrozensus) als Datenquelle umgestellt. Die Angaben für die Jahre 1991 bis 2004 basieren auf einer Schätzung des Jahresdurchschnittsergebnisses. Aufgrund von methodischen Änderungen in der Arbeitskräfteerhebung sind die Ergebnisse vor 2005 nur eingeschränkt vergleichbar. Für weitere Informationen zur neuen Zeitreihe sowie zu den Differenzen zu bisherigen Veröffentlichungen und zum Saisonbereinigungsverfahren siehe auch die Hinweise zur ILO-Arbeitsmarktstatistik ab September 2007 unter [www.destatis.de](http://www.destatis.de) > Arbeitsmarkt > ILO-Arbeitsmarktstatistik.

## Gebietsstand

Alle Angaben beziehen sich auf die Bundesrepublik Deutschland nach dem Gebietsstand seit dem 3.10.1990.

## Zeichenerklärung

- = nichts vorhanden oder weniger als die Hälfte von 1 in der letzten besetzten Stelle
- / = keine Angaben, da Zahlenwert nicht sicher genug
- . = Zahlenwert unbekannt oder geheimzuhalten
- ... = Angabe fällt später an
- x = Tabellenfach gesperrt, weil Aussage nicht sinnvoll

Schaubild 1: Bruttoinlandsprodukt und Inländische Verwendung



Schaubild 2: Private und Staatliche Konsumausgaben





Schaubild 3: Ausrüstungs- und Bauinvestitionen

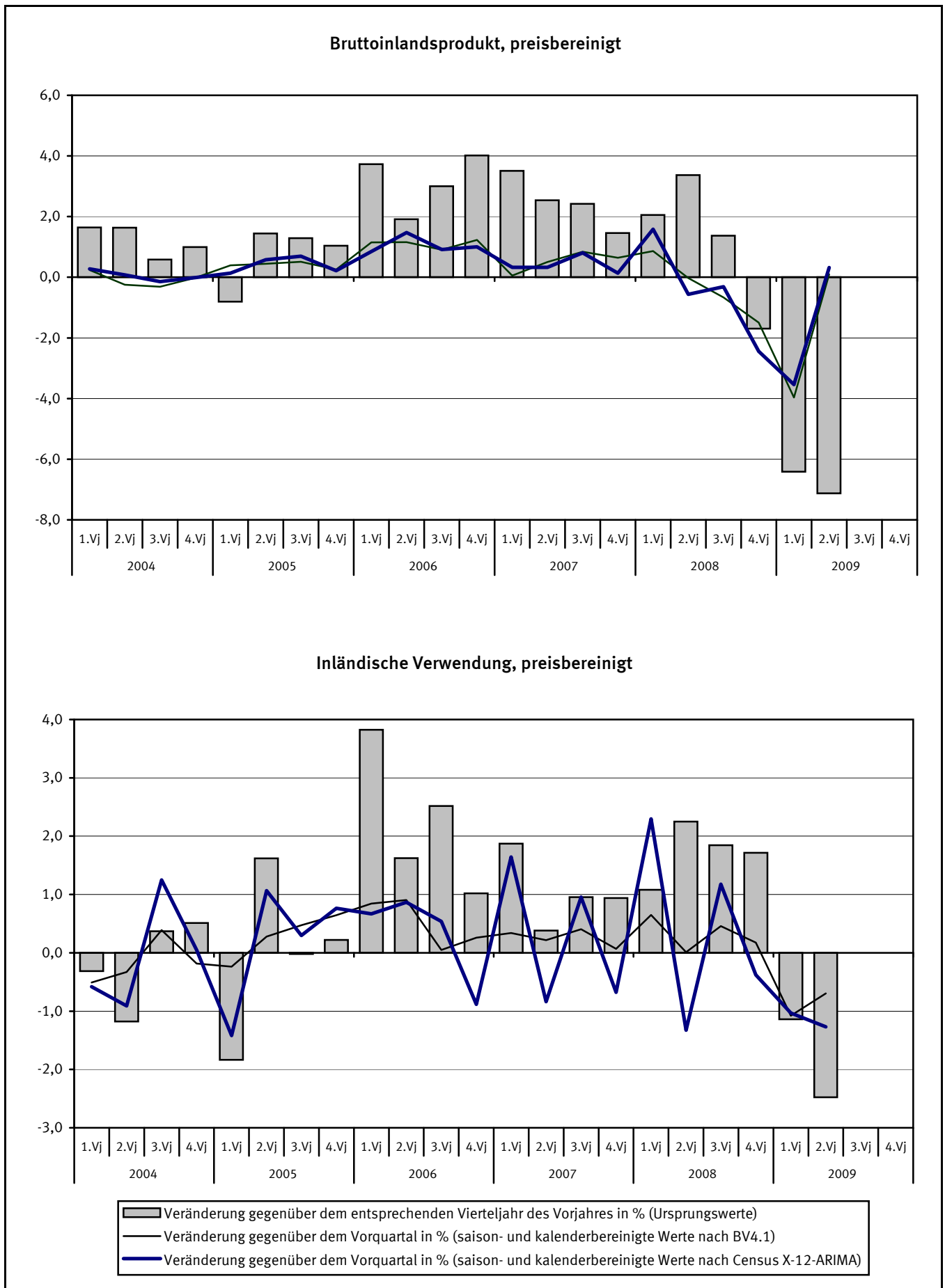

Schaubild 4: Exporte und Importe

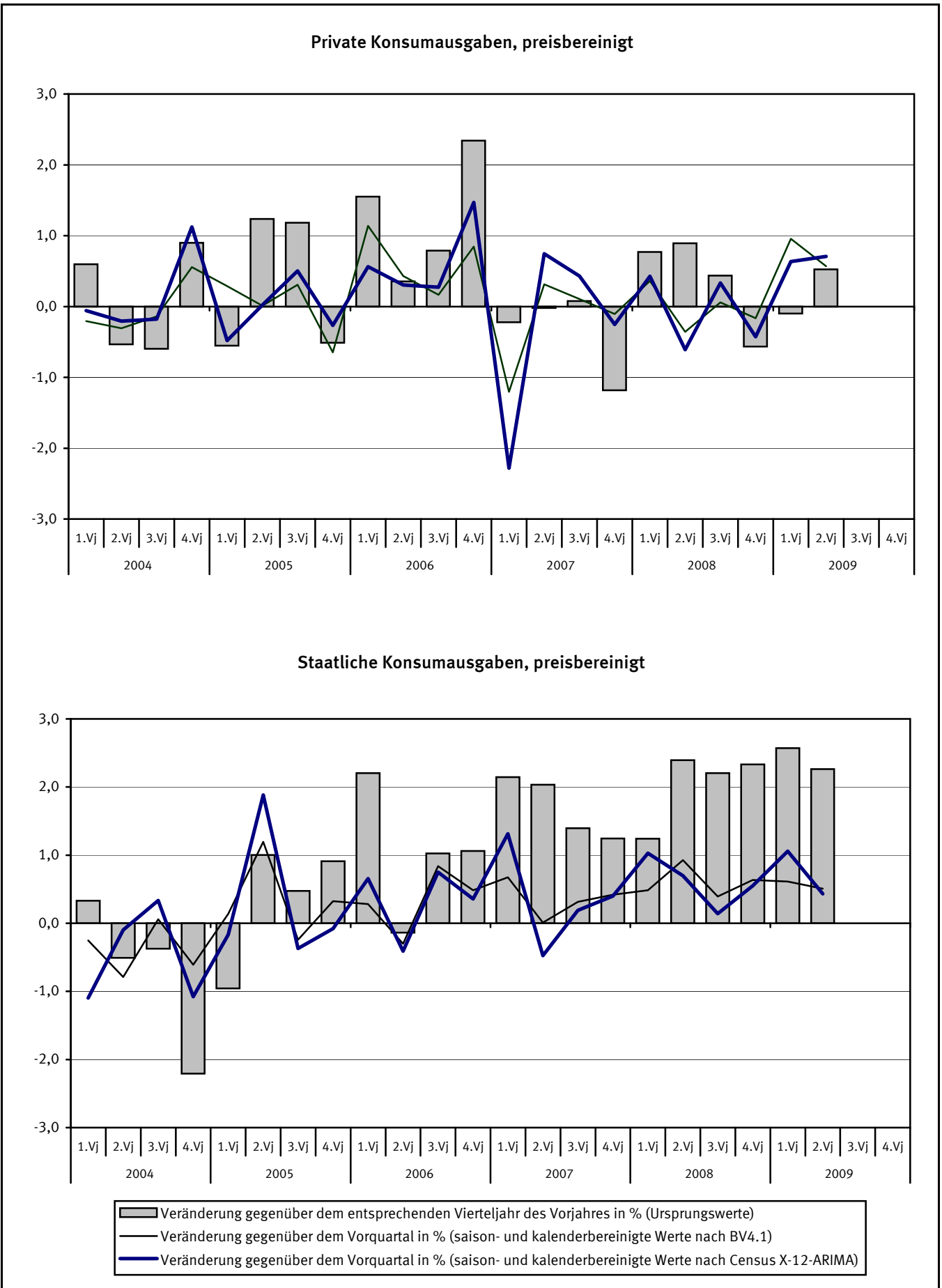

**1 Bruttoinlandsprodukt, preisbereinigt**  
**1.1 Ergebnisse nach Census X-12-ARIMA**

Vierteljahr	Ursprungswerte		Werte nach Census X-12-ARIMA					
			Kalenderfaktoren 1)	Kalender-einfluss 2)	kalenderbereinigt 3)		saison- und kalenderbereinigt	
	1	2	3	4	5	6	7	8
	2000=100	% 4)		% 4)	2000=100	% 4)	2000=100	% 5)
1997 1.Vj	88,78	0,6	98,90	- 1,5	89,77	2,1	91,95	- 0,5
2.Vj	93,51	2,8	100,59	1,0	92,96	1,8	93,14	1,3
3.Vj	94,66	1,7	100,17	0,1	94,50	1,7	93,46	0,3
4.Vj	95,39	2,1	99,88	0,2	95,50	1,9	94,17	0,8
1998 1.Vj	92,69	4,4	99,81	0,9	92,87	3,5	95,09	1,0
2.Vj	94,19	0,7	99,67	- 0,9	94,51	1,7	94,66	- 0,5
3.Vj	96,29	1,7	100,24	0,1	96,06	1,7	94,97	0,3
4.Vj	96,74	1,4	100,70	0,8	96,07	0,6	94,79	- 0,2
1999 1.Vj	93,54	0,9	99,92	0,1	93,62	0,8	95,82	1,1
2.Vj	95,71	1,6	100,09	0,4	95,62	1,2	95,78	- 0,0
3.Vj	98,32	2,1	100,20	- 0,0	98,13	2,2	97,01	1,3
4.Vj	100,01	3,4	100,73	0,0	99,28	3,3	98,04	1,1
2000 1.Vj	97,68	4,4	100,72	0,8	96,99	3,6	99,19	1,2
2.Vj	99,85	4,3	99,73	- 0,4	100,12	4,7	100,30	1,1
3.Vj	101,09	2,8	99,64	- 0,6	101,45	3,4	100,25	- 0,0
4.Vj	101,40	1,4	99,89	- 0,8	101,51	2,2	100,33	0,1
2001 1.Vj	99,59	2,0	100,39	- 0,3	99,20	2,3	101,35	1,0
2.Vj	100,90	1,1	99,68	- 0,1	101,22	1,1	101,43	0,1
3.Vj	102,07	1,0	99,60	- 0,0	102,48	1,0	101,25	- 0,2
4.Vj	102,40	1,0	99,79	- 0,1	102,62	1,1	101,50	0,2
2002 1.Vj	98,54	- 1,1	99,51	- 0,9	99,02	- 0,2	101,09	- 0,4
2.Vj	101,14	0,2	100,07	0,4	101,07	- 0,1	101,31	0,2
3.Vj	103,03	0,9	100,10	0,5	102,92	0,4	101,68	0,4
4.Vj	102,24	- 0,2	99,69	- 0,1	102,56	- 0,1	101,49	- 0,2
2003 1.Vj	98,67	0,1	99,73	0,2	98,93	- 0,1	100,93	- 0,6
2.Vj	100,21	- 0,9	99,68	- 0,4	100,53	- 0,5	100,78	- 0,1
3.Vj	102,64	- 0,4	100,16	0,1	102,48	- 0,4	101,27	0,5
4.Vj	102,56	0,3	99,88	0,2	102,68	0,1	101,64	0,4
2004 1.Vj	100,29	1,6	100,32	0,6	99,97	1,1	101,92	0,3
2.Vj	101,85	1,6	100,11	0,4	101,74	1,2	102,00	0,1
3.Vj	103,24	0,6	100,19	0,0	103,05	0,6	101,85	- 0,1
4.Vj	103,58	1,0	100,71	0,8	102,85	0,2	101,84	- 0,0
2005 1.Vj	99,48	- 0,8	99,40	- 0,9	100,08	0,1	101,98	0,1
2.Vj	103,32	1,4	101,01	0,9	102,29	0,5	102,57	0,6
3.Vj	104,57	1,3	100,10	- 0,1	104,47	1,4	103,28	0,7
4.Vj	104,66	1,0	100,16	- 0,5	104,49	1,6	103,50	0,2
2006 1.Vj	103,19	3,7	100,68	1,3	102,50	2,4	104,38	0,9
2.Vj	105,30	1,9	99,71	- 1,3	105,61	3,2	105,92	1,5
3.Vj	107,71	3,0	99,65	- 0,4	108,09	3,5	106,89	0,9
4.Vj	108,86	4,0	99,92	- 0,2	108,95	4,3	107,96	1,0
2007 1.Vj	106,81	3,5	100,38	- 0,3	106,41	3,8	108,31	0,3
2.Vj	107,97	2,5	99,66	- 0,0	108,34	2,6	108,66	0,3
3.Vj	110,32	2,4	99,60	- 0,0	110,76	2,5	109,53	0,8
4.Vj	110,45	1,5	99,80	- 0,1	110,67	1,6	109,68	0,1
2008 1.Vj	109,00	2,1	99,51	- 0,9	109,54	2,9	111,42	1,6
2.Vj	111,61	3,4	101,02	1,4	110,48	2,0	110,79	- 0,6
3.Vj	111,83	1,4	100,14	0,5	111,67	0,8	110,44	- 0,3
4.Vj	108,58	- 1,7	99,88	0,1	108,71	- 1,8	107,74	- 2,4
2009 1.Vj	102,01	- 6,4	99,79	0,3	102,22	- 6,7	103,93	- 3,5
2.Vj	103,66	- 7,1	99,70	- 1,3	103,97	- 5,9	104,26	0,3

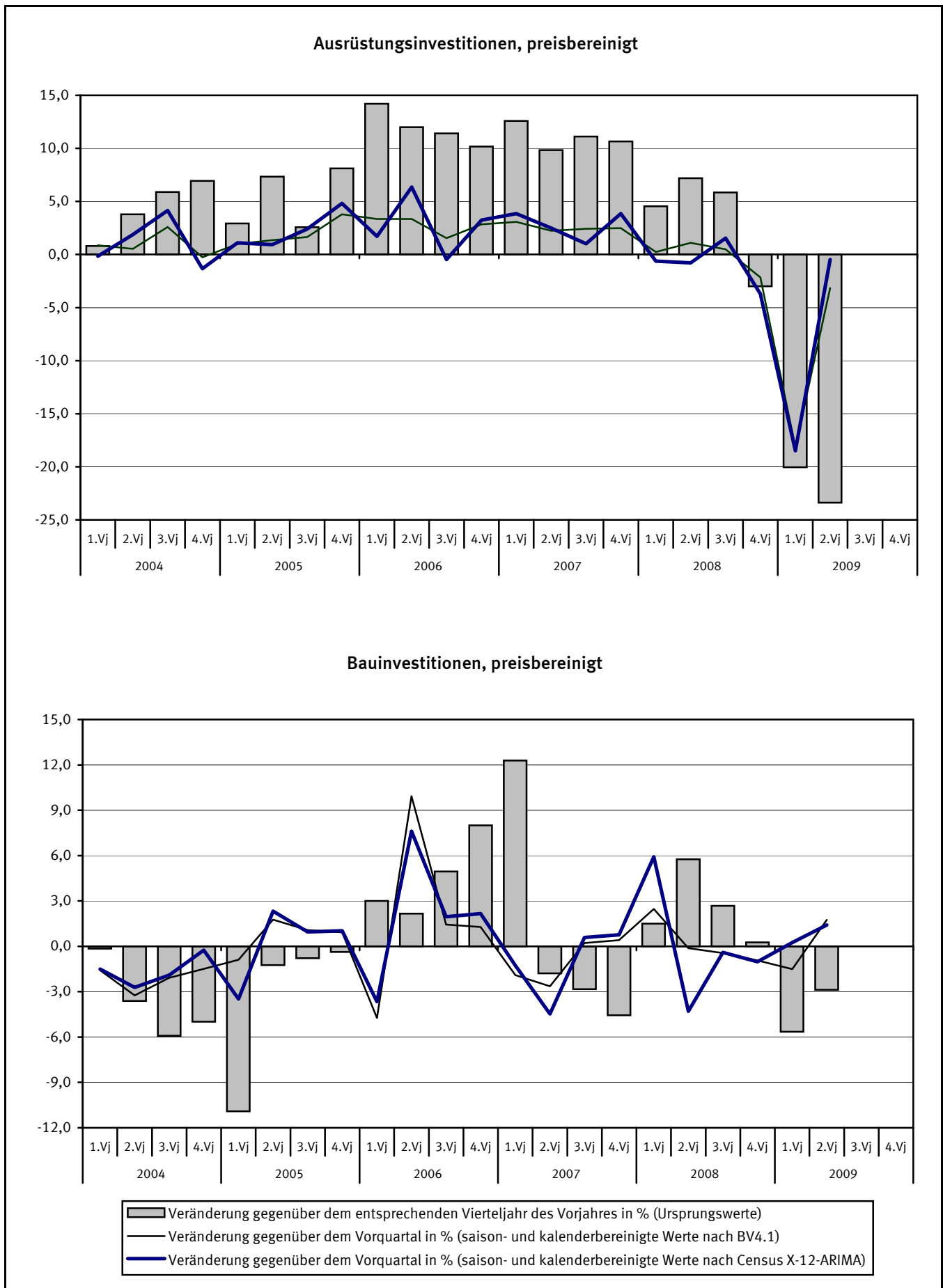
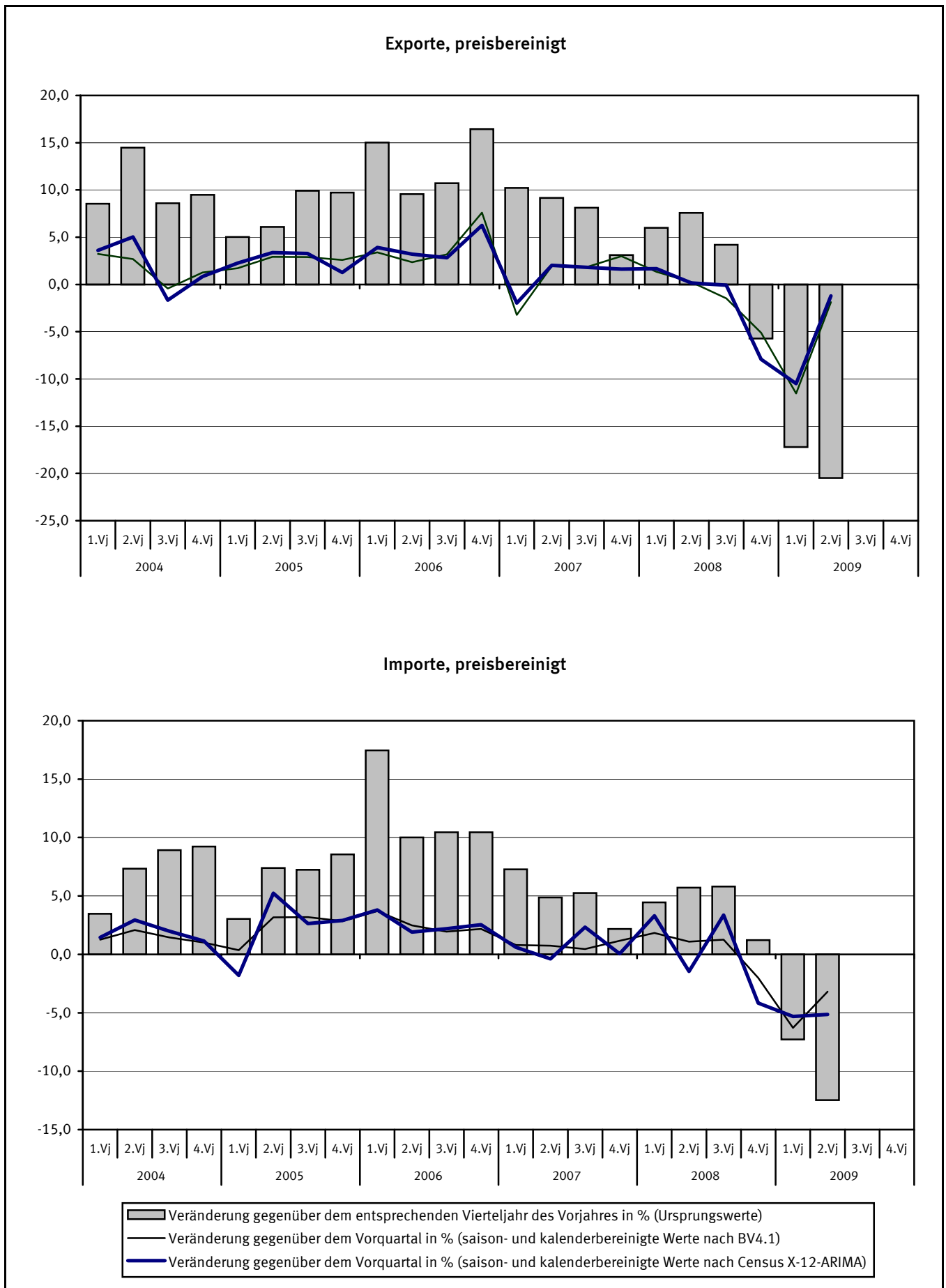
1) Quelle: Deutsche Bundesbank. – 2) Veränderung der Kalenderfaktoren gegenüber dem Vorjahresquartal. – 3) Ursprungswerte dividiert durch Kalenderfaktoren. – 4) Veränderung gegenüber dem Vorjahresquartal. – 5) Veränderung gegenüber dem Vorquartal.

# 1 Bruttoinlandsprodukt, preisbereinigt

## 1.2 Komponentenerlegung nach Census X-12-ARIMA

Vierteljahr	Ursprungswerte		Saison- und kalenderbereinigte Werte		Trend		Faktoren			Jahresrate	Überhang
							Kalender	Saison	Rest		
	1	2	3	4	5	6	7	8	9		
	2000=100	% 1)	2000=100	% 2)	2000=100	% 2)					%
1997 1.Vj	88,78	0,6	91,95	-0,5	92,31	0,2	98,90	97,63	99,61	-1,9	0,5
2.Vj	93,51	2,8	93,14	1,3	92,86	0,6	100,59	99,81	100,29	5,3	1,5
3.Vj	94,66	1,7	93,46	0,3	93,56	0,8	100,17	101,11	99,89	1,4	1,7
4.Vj	95,39	2,1	94,17	0,8	94,27	0,8	99,88	101,41	99,89	3,1	1,1
1998 1.Vj	92,69	4,4	95,09	1,0	94,83	0,6	99,81	97,65	100,29	4,0	2,0
2.Vj	94,19	0,7	94,66	-0,5	94,92	0,1	99,67	99,83	99,74	-1,8	1,7
3.Vj	96,29	1,7	94,97	0,3	94,77	-0,2	100,24	101,13	100,23	1,3	1,9
4.Vj	96,74	1,4	94,79	-0,2	95,09	0,3	100,70	101,34	99,69	-0,8	-0,1
1999 1.Vj	93,54	0,9	95,82	1,1	95,48	0,4	99,92	97,71	100,35	4,4	1,0
2.Vj	95,71	1,6	95,78	-0,0	96,06	0,6	100,09	99,83	99,71	-0,2	1,0
3.Vj	98,32	2,1	97,01	1,3	96,88	0,9	100,20	101,15	100,13	5,2	1,6
4.Vj	100,01	3,4	98,04	1,1	98,08	1,2	100,73	101,26	99,96	4,3	1,4
2000 1.Vj	97,68	4,4	99,19	1,2	99,27	1,2	100,72	97,77	99,93	4,8	2,6
2.Vj	99,85	4,3	100,30	1,1	100,13	0,9	99,73	99,81	100,17	4,6	3,5
3.Vj	101,09	2,8	100,25	-0,0	100,30	0,2	99,64	101,18	99,97	-0,2	3,5
4.Vj	101,40	1,4	100,33	0,1	100,54	0,2	99,89	101,17	99,80	0,3	0,3
2001 1.Vj	99,59	2,0	101,35	1,0	101,17	0,6	100,39	97,87	100,19	4,1	1,3
2.Vj	100,90	1,1	101,43	0,1	101,44	0,3	99,68	99,78	100,00	0,3	1,4
3.Vj	102,07	1,0	101,25	-0,2	101,39	-0,0	99,60	101,20	99,87	-0,7	1,3
4.Vj	102,40	1,0	101,50	0,2	101,33	-0,1	99,79	101,09	100,17	1,0	0,1
2002 1.Vj	98,54	-1,1	101,09	-0,4	101,22	-0,1	99,51	97,95	99,87	-1,6	-0,3
2.Vj	101,14	0,2	101,31	0,2	101,33	0,1	100,07	99,76	99,98	0,9	-0,1
3.Vj	103,03	0,9	101,68	0,4	101,63	0,3	100,10	101,21	100,07	1,5	0,1
4.Vj	102,24	-0,2	101,49	-0,2	101,46	-0,2	99,69	101,04	100,05	-0,7	0,1
2003 1.Vj	98,67	0,1	100,93	-0,6	100,97	-0,5	99,73	98,02	99,96	-2,2	-0,5
2.Vj	100,21	-0,9	100,78	-0,1	100,85	-0,1	99,68	99,75	99,93	-0,6	-0,6
3.Vj	102,64	-0,4	101,27	0,5	101,22	0,4	100,16	101,19	100,06	2,0	-0,3
4.Vj	102,56	0,3	101,64	0,4	101,66	0,4	99,88	101,01	99,99	1,5	0,5
2004 1.Vj	100,29	1,6	101,92	0,3	101,92	0,3	100,32	98,08	100,00	1,1	0,8
2.Vj	101,85	1,6	102,00	0,1	101,98	0,1	100,11	99,74	100,03	0,3	0,8
3.Vj	103,24	0,6	101,85	-0,1	101,89	-0,1	100,19	101,17	99,97	-0,6	0,7
4.Vj	103,58	1,0	101,84	-0,0	101,83	-0,1	100,71	100,98	100,02	-0,0	-0,1
2005 1.Vj	99,48	-0,8	101,98	0,1	102,03	0,2	99,40	98,14	99,95	0,6	0,1
2.Vj	103,32	1,4	102,57	0,6	102,59	0,5	101,01	99,72	99,98	2,3	0,5
3.Vj	104,57	1,3	103,28	0,7	103,15	0,5	100,10	101,15	100,12	2,8	0,9
4.Vj	104,66	1,0	103,50	0,2	103,59	0,4	100,16	100,95	99,92	0,9	0,6
2006 1.Vj	103,19	3,7	104,38	0,9	104,47	0,8	100,68	98,20	99,91	3,4	1,5
2.Vj	105,30	1,9	105,92	1,5	105,78	1,3	99,71	99,71	100,13	6,0	2,6
3.Vj	107,71	3,0	106,89	0,9	106,99	1,1	99,65	101,14	99,90	3,7	3,1
4.Vj	108,86	4,0	107,96	1,0	107,84	0,8	99,92	100,93	100,10	4,1	1,6
2007 1.Vj	106,81	3,5	108,31	0,3	108,32	0,4	100,38	98,25	99,99	1,3	1,9
2.Vj	107,97	2,5	108,66	0,3	108,78	0,4	99,66	99,71	99,89	1,3	2,1
3.Vj	110,32	2,4	109,53	0,8	109,31	0,5	99,60	101,12	100,21	3,2	2,6
4.Vj	110,45	1,5	109,68	0,1	110,21	0,8	99,80	100,90	99,52	0,5	0,6
2008 1.Vj	109,00	2,1	111,42	1,6	110,98	0,7	99,51	98,30	100,41	6,5	2,2
2.Vj	111,61	3,4	110,79	-0,6	110,96	-0,0	101,02	99,71	99,86	-2,2	1,7
3.Vj	111,83	1,4	110,44	-0,3	110,55	-0,4	100,14	101,09	99,92	-1,3	1,6
4.Vj	108,58	-1,7	107,74	-2,4	...	...	99,88	100,88	...	-9,4	-2,1
2009 1.Vj	102,01	-6,4	103,93	-3,5	...	...	99,79	98,34	...	-13,4	-5,6
2.Vj	103,66	-7,1	104,26	0,3	...	...	99,70	99,70	...	1,3	-5,4

1) Veränderung gegenüber dem Vorjahresquartal. – 2) Veränderung gegenüber dem Vorquartal.

# 1 Bruttoinlandsprodukt, preisbereinigt

## 1.3 Ergebnisse nach BV4.1

Vierteljahr	Ursprungswerte		Werte nach BV4.1					
			Kalenderkomponente	Kalender-einfluss 1)	kalenderbereinigt 2)		saison- und kalenderbereinigt	
	1	2	3	4	5	6	7	8
	2000=100	% 3)			2000=100	% 3)	2000=100	% 4)
1997 1.Vj	88,78	0,6	- 0,96	- 1,8	89,74	2,3	92,19	- 0,6
2.Vj	93,51	2,8	0,24	0,8	93,27	2,0	93,43	1,3
3.Vj	94,66	1,7	- 0,01	0,1	94,67	1,7	93,84	0,4
4.Vj	95,39	2,1	- 0,71	0,3	96,10	1,8	94,64	0,9
1998 1.Vj	92,69	4,4	- 0,55	0,5	93,24	3,9	95,12	0,5
2.Vj	94,19	0,7	- 0,42	- 0,7	94,61	1,4	94,98	- 0,1
3.Vj	96,29	1,7	0,32	0,3	95,97	1,4	95,09	0,1
4.Vj	96,74	1,4	0,50	1,3	96,24	0,1	95,07	- 0,0
1999 1.Vj	93,54	0,9	- 0,47	0,1	94,01	0,8	95,73	0,7
2.Vj	95,71	1,6	0,11	0,6	95,60	1,0	95,90	0,2
3.Vj	98,32	2,1	0,39	0,1	97,93	2,0	96,91	1,1
4.Vj	100,01	3,4	1,08	0,6	98,93	2,8	97,93	1,1
2000 1.Vj	97,68	4,4	0,83	1,4	96,85	3,0	98,81	0,9
2.Vj	99,85	4,3	- 0,12	- 0,2	99,97	4,6	100,04	1,2
3.Vj	101,09	2,8	- 0,29	- 0,7	101,38	3,5	100,25	0,2
4.Vj	101,40	1,4	- 0,03	- 1,1	101,43	2,5	100,37	0,1
2001 1.Vj	99,59	2,0	0,81	- 0,0	98,78	2,0	101,01	0,6
2.Vj	100,90	1,1	- 0,17	- 0,1	101,07	1,1	101,21	0,2
3.Vj	102,07	1,0	- 0,58	- 0,3	102,65	1,3	101,37	0,2
4.Vj	102,40	1,0	- 0,48	- 0,4	102,88	1,4	101,52	0,1
2002 1.Vj	98,54	- 1,1	- 0,32	- 1,1	98,86	0,1	101,30	- 0,2
2.Vj	101,14	0,2	0,05	0,2	101,09	0,0	101,47	0,2
3.Vj	103,03	0,9	- 0,06	0,5	103,09	0,4	101,75	0,3
4.Vj	102,24	- 0,2	- 0,95	- 0,5	103,19	0,3	101,65	- 0,1
2003 1.Vj	98,67	0,1	- 0,15	0,2	98,82	- 0,0	101,20	- 0,4
2.Vj	100,21	- 0,9	- 0,57	- 0,6	100,78	- 0,3	101,19	- 0,0
3.Vj	102,64	- 0,4	- 0,01	0,0	102,65	- 0,4	101,43	0,2
4.Vj	102,56	0,3	- 0,71	0,2	103,27	0,1	101,98	0,5
2004 1.Vj	100,29	1,6	0,15	0,3	100,14	1,3	102,22	0,2
2.Vj	101,85	1,6	0,11	0,7	101,74	1,0	101,97	- 0,2
3.Vj	103,24	0,6	0,39	0,4	102,85	0,2	101,65	- 0,3
4.Vj	103,58	1,0	1,08	1,7	102,50	- 0,7	101,63	- 0,0
2005 1.Vj	99,48	- 0,8	- 0,60	- 0,7	100,08	- 0,1	102,03	0,4
2.Vj	103,32	1,4	0,95	0,8	102,37	0,6	102,48	0,4
3.Vj	104,57	1,3	0,24	- 0,1	104,33	1,4	103,00	0,5
4.Vj	104,66	1,0	0,59	- 0,5	104,07	1,5	103,26	0,3
2006 1.Vj	103,19	3,7	0,77	1,4	102,42	2,3	104,45	1,2
2.Vj	105,30	1,9	- 0,12	- 1,0	105,42	3,0	105,66	1,2
3.Vj	107,71	3,0	- 0,29	- 0,5	108,00	3,5	106,62	0,9
4.Vj	108,86	4,0	- 0,03	- 0,6	108,89	4,6	107,93	1,2
2007 1.Vj	106,81	3,5	0,81	0,0	106,00	3,5	107,99	0,1
2.Vj	107,97	2,5	- 0,17	- 0,0	108,14	2,6	108,53	0,5
3.Vj	110,32	2,4	- 0,58	- 0,3	110,90	2,7	109,44	0,8
4.Vj	110,45	1,5	- 0,48	- 0,4	110,93	1,9	110,14	0,6
2008 1.Vj	109,00	2,1	- 0,26	- 1,0	109,26	3,1	111,09	0,9
2.Vj	111,61	3,4	0,95	1,0	110,66	2,3	111,06	- 0,0
3.Vj	111,83	1,4	- 0,01	0,5	111,84	0,8	110,32	- 0,7
4.Vj	108,58	- 1,7	- 0,71	- 0,2	109,29	- 1,5	108,67	- 1,5
2009 1.Vj	102,01	- 6,4	- 0,55	- 0,3	102,56	- 6,1	104,36	- 4,0
2.Vj	103,66	- 7,1	- 0,42	- 1,2	104,08	- 5,9	104,46	0,1

1) Veränderung der Kalenderkomponenten zum Ursprungswert des Vorjahresquartals. – 2) Ursprungswerte abzüglich Kalenderkomponenten. –

3) Veränderung gegenüber dem Vorjahresquartal. – 4) Veränderung gegenüber dem Vorquartal.

**1 Bruttoinlandsprodukt, preisbereinigt**  
**1.4 Komponentenerlegung nach BV4.1**

Vierteljahr	Ursprungswerte		Saison- und kalenderbereinigte Werte		Komponenten						Jahresrate	Überhang
					Trend-Konjunktur		Kalender	Saison	Rest			
	1	2	3	4	5	6	7	8	9	10		
	2000=100	% 1)	2000=100	% 2)	2000=100	% 2)					%	
1997	1.Vj	88,78	0,6	92,19	- 0,6	93,02	0,4	- 0,96	- 2,46	- 0,83	- 2,3	0,5
	2.Vj	93,51	2,8	93,43	1,3	93,45	0,5	0,24	- 0,16	- 0,02	5,5	1,6
	3.Vj	94,66	1,7	93,84	0,4	93,99	0,6	- 0,01	0,84	- 0,16	1,8	1,8
	4.Vj	95,39	2,1	94,64	0,9	94,56	0,6	- 0,71	1,46	0,08	3,5	1,2
1998	1.Vj	92,69	4,4	95,12	0,5	94,91	0,4	- 0,55	- 1,88	0,21	2,0	1,7
	2.Vj	94,19	0,7	94,98	- 0,1	95,01	0,1	- 0,42	- 0,38	- 0,03	- 0,6	1,6
	3.Vj	96,29	1,7	95,09	0,1	95,08	0,1	0,32	0,88	0,01	0,5	1,7
	4.Vj	96,74	1,4	95,07	- 0,0	95,21	0,1	0,50	1,17	- 0,14	- 0,1	0,0
1999	1.Vj	93,54	0,9	95,73	0,7	95,60	0,4	- 0,47	- 1,72	0,13	2,8	0,7
	2.Vj	95,71	1,6	95,90	0,2	96,12	0,5	0,11	- 0,30	- 0,22	0,7	0,8
	3.Vj	98,32	2,1	96,91	1,1	96,91	0,8	0,39	1,03	0,00	4,3	1,4
	4.Vj	100,01	3,4	97,93	1,1	97,89	1,0	1,08	1,00	0,04	4,3	1,4
2000	1.Vj	97,68	4,4	98,81	0,9	98,89	1,0	0,83	- 1,96	- 0,08	3,6	2,3
	2.Vj	99,85	4,3	100,04	1,2	99,75	0,9	- 0,12	- 0,07	0,29	5,1	3,2
	3.Vj	101,09	2,8	100,25	0,2	100,25	0,5	- 0,29	1,13	0,00	0,8	3,3
	4.Vj	101,40	1,4	100,37	0,1	100,58	0,3	- 0,03	1,05	- 0,20	0,5	0,5
2001	1.Vj	99,59	2,0	101,01	0,6	100,92	0,3	0,81	- 2,22	0,09	2,6	1,1
	2.Vj	100,90	1,1	101,21	0,2	101,21	0,3	- 0,17	- 0,14	- 0,01	0,8	1,3
	3.Vj	102,07	1,0	101,37	0,2	101,39	0,2	- 0,58	1,28	- 0,02	0,6	1,4
	4.Vj	102,40	1,0	101,52	0,1	101,43	0,0	- 0,48	1,36	0,10	0,6	0,2
2002	1.Vj	98,54	- 1,1	101,30	- 0,2	101,43	0,0	- 0,32	- 2,44	- 0,13	- 0,9	0,0
	2.Vj	101,14	0,2	101,47	0,2	101,53	0,1	0,05	- 0,39	- 0,06	0,7	0,1
	3.Vj	103,03	0,9	101,75	0,3	101,59	0,1	- 0,06	1,34	0,16	1,1	0,3
	4.Vj	102,24	- 0,2	101,65	- 0,1	101,52	- 0,1	- 0,95	1,54	0,13	- 0,4	0,1
2003	1.Vj	98,67	0,1	101,20	- 0,4	101,35	- 0,2	- 0,15	- 2,38	- 0,15	- 1,8	- 0,3
	2.Vj	100,21	- 0,9	101,19	- 0,0	101,31	- 0,0	- 0,57	- 0,42	- 0,12	- 0,0	- 0,3
	3.Vj	102,64	- 0,4	101,43	0,2	101,52	0,2	- 0,01	1,22	- 0,09	1,0	- 0,2
	4.Vj	102,56	0,3	101,98	0,5	101,87	0,3	- 0,71	1,29	0,11	2,2	0,5
2004	1.Vj	100,29	1,6	102,22	0,2	102,04	0,2	0,15	- 2,08	0,18	0,9	0,8
	2.Vj	101,85	1,6	101,97	- 0,2	101,92	- 0,1	0,11	- 0,24	0,05	- 1,0	0,6
	3.Vj	103,24	0,6	101,65	- 0,3	101,74	- 0,2	0,39	1,20	- 0,10	- 1,2	0,4
	4.Vj	103,58	1,0	101,63	- 0,0	101,76	0,0	1,08	0,87	- 0,13	- 0,1	- 0,2
2005	1.Vj	99,48	- 0,8	102,03	0,4	102,02	0,3	- 0,60	- 1,96	0,01	1,6	0,2
	2.Vj	103,32	1,4	102,48	0,4	102,40	0,4	0,95	- 0,11	0,08	1,8	0,5
	3.Vj	104,57	1,3	103,00	0,5	102,90	0,5	0,24	1,33	0,10	2,0	0,7
	4.Vj	104,66	1,0	103,26	0,3	103,52	0,6	0,59	0,81	- 0,26	1,0	0,6
2006	1.Vj	103,19	3,7	104,45	1,2	104,46	0,9	0,77	- 2,03	- 0,01	4,7	1,7
	2.Vj	105,30	1,9	105,66	1,2	105,59	1,1	- 0,12	- 0,24	0,07	4,7	2,6
	3.Vj	107,71	3,0	106,62	0,9	106,66	1,0	- 0,29	1,38	- 0,04	3,7	3,1
	4.Vj	108,86	4,0	107,93	1,2	107,55	0,8	- 0,03	0,96	0,38	5,0	1,7
2007	1.Vj	106,81	3,5	107,99	0,1	108,13	0,5	0,81	- 1,98	- 0,15	0,2	1,7
	2.Vj	107,97	2,5	108,53	0,5	108,75	0,6	- 0,17	- 0,39	- 0,22	2,0	2,1
	3.Vj	110,32	2,4	109,44	0,8	109,50	0,7	- 0,58	1,47	- 0,06	3,4	2,5
	4.Vj	110,45	1,5	110,14	0,6	110,29	0,7	- 0,48	0,79	- 0,16	2,6	1,0
2008	1.Vj	109,00	2,1	111,09	0,9	110,92	0,6	- 0,26	- 1,83	0,17	3,5	1,9
	2.Vj	111,61	3,4	111,06	- 0,0	110,89	- 0,0	0,95	- 0,39	0,17	- 0,1	1,9
	3.Vj	111,83	1,4	110,32	- 0,7	110,23	- 0,6	- 0,01	1,53	0,09	- 2,6	1,5
	4.Vj	108,58	- 1,7	108,67	- 1,5	108,85	- 1,3	- 0,71	0,62	- 0,18	- 5,8	- 1,5
2009	1.Vj	102,01	- 6,4	104,36	- 4,0	106,80	- 1,9	- 0,55	- 1,80	- 2,44	- 14,9	- 5,4
	2.Vj	103,66	- 7,1	104,46	0,1	104,95	- 1,7	- 0,42	- 0,38	- 0,49	0,4	- 5,3

1) Veränderung gegenüber dem Vorjahresquartal. – 2) Veränderung gegenüber dem Vorquartal.

## 2 Ergebnisse nach Census X-12-ARIMA

### 2.1 Tabellen für die Gesamtwirtschaft

#### 2.1.1 Bruttoinlandsprodukt und Nationaleinkommen

Saisonbereinigte Ergebnisse nach Census X-12-ARIMA

Vierteljahr	Brutto- inlands- produkt	Primäreinkommen			Brutto- national- einkommen (Sp.1+2)	Abschrei- bungen	Netto- national- einkommen (Sp.5–6)
		Saldo (Sp. 3–4)	aus der übrigen Welt	an die übrige Welt			
		1	2	3			
Mrd. EUR							
2004 1.Vj	550,83	3,17	34,02	30,85	554,00	81,41	472,59
2.Vj	552,68	4,73	35,17	30,44	557,41	81,56	475,85
3.Vj	552,99	5,70	36,50	30,80	558,69	82,11	476,58
4.Vj	554,40	7,57	38,39	30,82	561,97	83,16	478,81
2005 1.Vj	550,95	6,00	40,57	34,57	556,95	84,01	472,94
2.Vj	563,39	6,64	42,03	35,39	570,03	83,47	486,56
3.Vj	563,43	6,11	42,95	36,84	569,54	84,03	485,51
4.Vj	564,44	7,88	45,23	37,35	572,32	84,42	487,90
2006 1.Vj	573,10	10,53	49,38	38,85	583,63	84,82	498,81
2.Vj	577,15	11,72	53,02	41,30	588,87	85,35	503,52
3.Vj	583,19	13,14	54,29	41,15	596,33	86,91	509,42
4.Vj	591,65	13,86	57,04	43,18	605,51	86,30	519,21
2007 1.Vj	603,27	13,68	59,45	45,77	616,95	89,68	527,27
2.Vj	602,99	8,19	60,83	52,64	611,18	90,27	520,91
3.Vj	609,82	13,15	61,89	48,74	622,97	89,88	533,09
4.Vj	612,12	14,47	63,86	49,39	626,59	89,75	536,84
2008 1.Vj	623,20	12,48	63,68	51,20	635,68	91,23	544,45
2.Vj	632,08	6,01	62,92	56,91	638,09	92,36	545,73
3.Vj	626,98	12,49	63,22	50,73	639,47	92,26	547,21
4.Vj	613,53	10,21	60,05	49,84	623,74	91,72	532,02
2009 1.Vj	592,06	10,92	57,47	46,55	602,98	91,84	511,14
2.Vj	594,85	6,81	50,17	43,36	601,66	92,05	509,61
Veränderung gegenüber dem Vorquartal							
	in %	in Mrd. EUR			in %		
2004 1.Vj	1,1	4,84	14,7	– 1,6	2,0	0,0	2,3
2.Vj	0,3	1,56	3,4	– 1,3	0,6	0,2	0,7
3.Vj	0,1	0,97	3,8	1,2	0,2	0,7	0,2
4.Vj	0,3	1,87	5,2	0,1	0,6	1,3	0,5
2005 1.Vj	– 0,6	– 1,57	5,7	12,2	– 0,9	1,0	– 1,2
2.Vj	2,3	0,64	3,6	2,4	2,3	– 0,6	2,9
3.Vj	0,0	– 0,53	2,2	4,1	– 0,1	0,7	– 0,2
4.Vj	0,2	1,77	5,3	1,4	0,5	0,5	0,5
2006 1.Vj	1,5	2,65	9,2	4,0	2,0	0,5	2,2
2.Vj	0,7	1,19	7,4	6,3	0,9	0,6	0,9
3.Vj	1,0	1,42	2,4	– 0,4	1,3	1,8	1,2
4.Vj	1,5	0,72	5,1	4,9	1,5	– 0,7	1,9
2007 1.Vj	2,0	– 0,18	4,2	6,0	1,9	3,9	1,6
2.Vj	– 0,0	– 5,49	2,3	15,0	– 0,9	0,7	– 1,2
3.Vj	1,1	4,96	1,7	– 7,4	1,9	– 0,4	2,3
4.Vj	0,4	1,32	3,2	1,3	0,6	– 0,1	0,7
2008 1.Vj	1,8	– 1,99	– 0,3	3,7	1,5	1,6	1,4
2.Vj	1,4	– 6,47	– 1,2	11,2	0,4	1,2	0,2
3.Vj	– 0,8	6,48	0,5	– 10,9	0,2	– 0,1	0,3
4.Vj	– 2,1	– 2,28	– 5,0	– 1,8	– 2,5	– 0,6	– 2,8
2009 1.Vj	– 3,5	0,71	– 4,3	– 6,6	– 3,3	0,1	– 3,9
2.Vj	0,5	– 4,11	– 12,7	– 6,9	– 0,2	0,2	– 0,3

## 2.1.2 Volkseinkommen und verfügbares Einkommen der Volkswirtschaft

Saisonbereinigte Ergebnisse nach Census X-12-ARIMA

Vierteljahr	Volkseinkommen			Produktions- und Import- abgaben abzgl. Subven- tionen 1)	Netto- national- einkommen (Sp.1+4)	Laufende Transfers		Verfügbares Einkommen (Sp.5+6–7)
	ins- gesamt	Arbeit- nehmer- entgelt (Inländer)	Unterneh- mens- und Vermögens- einkommen (Sp.1–2)			aus der   an die übrige(n) Welt		
						1	2	
Mrd. EUR								
2004 1.Vj	414,76	284,73	130,03	57,83	472,59	2,12	8,98	465,73
2.Vj	420,98	284,28	136,70	54,87	475,85	2,06	9,39	468,52
3.Vj	419,59	284,18	135,41	56,99	476,58	2,22	9,43	469,37
4.Vj	416,97	283,93	133,04	61,84	478,81	2,29	8,49	472,61
2005 1.Vj	415,97	282,93	133,04	56,97	472,94	2,49	10,72	464,71
2.Vj	428,81	282,60	146,21	57,75	486,56	2,37	9,29	479,64
3.Vj	424,69	281,99	142,70	60,82	485,51	2,60	9,49	478,62
4.Vj	425,21	282,36	142,85	62,69	487,90	3,03	9,19	481,74
2006 1.Vj	438,05	284,27	153,78	60,76	498,81	2,92	9,66	492,07
2.Vj	441,26	286,70	154,56	62,26	503,52	3,13	9,06	497,59
3.Vj	444,96	288,89	156,07	64,46	509,42	2,64	10,18	501,88
4.Vj	453,86	289,08	164,78	65,35	519,21	2,70	10,05	511,86
2007 1.Vj	458,70	292,55	166,15	68,57	527,27	2,64	9,83	520,08
2.Vj	451,27	295,24	156,03	69,64	520,91	5,00	10,70	515,21
3.Vj	462,75	295,96	166,79	70,34	533,09	2,92	10,52	525,49
4.Vj	467,54	297,12	170,42	69,30	536,84	2,63	11,20	528,27
2008 1.Vj	475,14	303,32	171,82	69,31	544,45	3,39	11,21	536,63
2.Vj	474,47	305,80	168,67	71,26	545,73	5,05	10,92	539,86
3.Vj	473,58	308,02	165,56	73,63	547,21	2,66	10,43	539,44
4.Vj	462,84	307,90	154,94	69,18	532,02	2,58	12,21	522,39
2009 1.Vj	444,46	306,13	138,33	66,68	511,14	2,87	11,41	502,60
2.Vj	439,88	305,62	134,26	69,73	509,61	3,34	8,79	504,16
Veränderung gegenüber dem Vorquartal								
	in %				in Mrd. EUR		in %	
2004 1.Vj	3,2	0,5	9,6	– 3,4	2,3	0,03	0,42	2,3
2.Vj	1,5	– 0,2	5,1	– 5,1	0,7	– 0,06	0,41	0,6
3.Vj	– 0,3	– 0,0	– 0,9	3,9	0,2	0,16	0,04	0,2
4.Vj	– 0,6	– 0,1	– 1,8	8,5	0,5	0,07	– 0,94	0,7
2005 1.Vj	– 0,2	– 0,4	0,0	– 7,9	– 1,2	0,20	2,23	– 1,7
2.Vj	3,1	– 0,1	9,9	1,4	2,9	– 0,12	– 1,43	3,2
3.Vj	– 1,0	– 0,2	– 2,4	5,3	– 0,2	0,23	0,20	– 0,2
4.Vj	0,1	0,1	0,1	3,1	0,5	0,43	– 0,30	0,7
2006 1.Vj	3,0	0,7	7,7	– 3,1	2,2	– 0,11	0,47	2,1
2.Vj	0,7	0,9	0,5	2,5	0,9	0,21	– 0,60	1,1
3.Vj	0,8	0,8	1,0	3,5	1,2	– 0,49	1,12	0,9
4.Vj	2,0	0,1	5,6	1,4	1,9	0,06	– 0,13	2,0
2007 1.Vj	1,1	1,2	0,8	4,9	1,6	– 0,06	– 0,22	1,6
2.Vj	– 1,6	0,9	– 6,1	1,6	– 1,2	2,36	0,87	– 0,9
3.Vj	2,5	0,2	6,9	1,0	2,3	– 2,08	– 0,18	2,0
4.Vj	1,0	0,4	2,2	– 1,5	0,7	– 0,29	0,68	0,5
2008 1.Vj	1,6	2,1	0,8	0,0	1,4	0,76	0,01	1,6
2.Vj	– 0,1	0,8	– 1,8	2,8	0,2	1,66	– 0,29	0,6
3.Vj	– 0,2	0,7	– 1,8	3,3	0,3	– 2,39	– 0,49	– 0,1
4.Vj	– 2,3	– 0,0	– 6,4	– 6,0	– 2,8	– 0,08	1,78	– 3,2
2009 1.Vj	– 4,0	– 0,6	– 10,7	– 3,6	– 3,9	0,29	– 0,80	– 3,8
2.Vj	– 1,0	– 0,2	– 2,9	4,6	– 0,3	0,47	– 2,62	0,3

1) Vom Staat empfangene Abgaben bzw. vom Staat gezahlte Subventionen.



### 2.1.3 Verfügbares Einkommen der privaten Haushalte \*) und seine Verwendung

Saisonbereinigte Ergebnisse nach Census X-12-ARIMA

Vierteljahr	Ausgabenkonzept		Verbrauchskonzept		Zunahme betrieblicher Versorgungsansprüche	Bezugsgröße für die Sparquote (Sp.1+5)	Sparen (Sp.6–2 oder 3–4+5)	Sparquote (Sp.7 in % von 6)	Verfügbares Einkommen (Ausgabenkonzept) je Einwohner
	Verfügbares Einkommen	Private Konsumausgaben	Verfügbares Einkommen 1)	Individualkonsum 2)					
	1	2	3	4	5	6	7	8	9
Mrd. EUR					%			EUR	
2004 1.Vj	357,07	324,18	416,93	384,04	4,60	361,67	37,49	10,4	4 327
2.Vj	357,47	324,40	417,50	384,43	4,65	362,12	37,72	10,4	4 333
3.Vj	358,21	324,87	418,84	385,50	4,73	362,94	38,07	10,5	4 342
4.Vj	362,89	329,63	422,22	388,96	4,90	367,79	38,16	10,4	4 399
2005 1.Vj	360,55	326,59	421,39	387,43	4,24	364,79	38,20	10,5	4 371
2.Vj	366,12	331,81	428,05	393,74	4,29	370,41	38,60	10,4	4 439
3.Vj	368,35	333,28	430,48	395,41	4,35	372,70	39,42	10,6	4 467
4.Vj	368,65	333,76	430,58	395,69	4,49	373,14	39,38	10,6	4 472
2006 1.Vj	370,06	336,50	433,15	399,59	5,52	375,58	39,08	10,4	4 490
2.Vj	371,62	336,85	434,68	399,91	5,65	377,27	40,42	10,7	4 511
3.Vj	372,93	338,30	436,47	401,84	5,79	378,72	40,42	10,7	4 529
4.Vj	378,69	344,61	442,14	408,06	5,94	384,63	40,02	10,4	4 600
2007 1.Vj	375,26	340,11	439,82	404,67	5,80	381,06	40,95	10,7	4 560
2.Vj	377,18	342,16	441,33	406,31	5,97	383,15	40,99	10,7	4 584
3.Vj	379,65	344,72	445,12	410,19	6,08	385,73	41,01	10,6	4 616
4.Vj	384,99	348,40	450,26	413,67	6,17	391,16	42,76	10,9	4 682
2008 1.Vj	387,14	350,43	452,91	416,20	7,36	394,50	44,07	11,2	4 710
2.Vj	390,41	353,22	456,82	419,63	7,49	397,90	44,68	11,2	4 752
3.Vj	391,65	354,90	458,45	421,70	7,57	399,22	44,32	11,1	4 770
4.Vj	388,91	351,16	456,32	418,57	7,68	396,59	45,43	11,5	4 741
2009 1.Vj	387,47	350,24	456,51	419,28	8,00	395,47	45,23	11,4	4 727
2.Vj	389,68	353,86	458,91	423,09	8,06	397,74	43,88	11,0	4 757
Veränderung gegenüber dem Vorquartal in %									
2004 1.Vj	0,8	0,6	0,3	0,1	2,4	0,8	2,3	X	0,8
2.Vj	0,1	0,1	0,1	0,1	1,1	0,1	0,6	X	0,1
3.Vj	0,2	0,1	0,3	0,3	1,7	0,2	0,9	X	0,2
4.Vj	1,3	1,5	0,8	0,9	3,6	1,3	0,2	X	1,3
2005 1.Vj	– 0,6	– 0,9	– 0,2	– 0,4	– 13,5	– 0,8	0,1	X	– 0,6
2.Vj	1,5	1,6	1,6	1,6	1,2	1,5	1,0	X	1,6
3.Vj	0,6	0,4	0,6	0,4	1,4	0,6	2,1	X	0,6
4.Vj	0,1	0,1	0,0	0,1	3,2	0,1	– 0,1	X	0,1
2006 1.Vj	0,4	0,8	0,6	1,0	22,9	0,7	– 0,8	X	0,4
2.Vj	0,4	0,1	0,4	0,1	2,4	0,4	3,4	X	0,5
3.Vj	0,4	0,4	0,4	0,5	2,5	0,4	0,0	X	0,4
4.Vj	1,5	1,9	1,3	1,5	2,6	1,6	– 1,0	X	1,6
2007 1.Vj	– 0,9	– 1,3	– 0,5	– 0,8	– 2,4	– 0,9	2,3	X	– 0,9
2.Vj	0,5	0,6	0,3	0,4	2,9	0,5	0,1	X	0,5
3.Vj	0,7	0,7	0,9	1,0	1,8	0,7	0,0	X	0,7
4.Vj	1,4	1,1	1,2	0,8	1,5	1,4	4,3	X	1,4
2008 1.Vj	0,6	0,6	0,6	0,6	19,3	0,9	3,1	X	0,6
2.Vj	0,8	0,8	0,9	0,8	1,8	0,9	1,4	X	0,9
3.Vj	0,3	0,5	0,4	0,5	1,1	0,3	– 0,8	X	0,4
4.Vj	– 0,7	– 1,1	– 0,5	– 0,7	1,5	– 0,7	2,5	X	– 0,6
2009 1.Vj	– 0,4	– 0,3	0,0	0,2	4,2	– 0,3	– 0,4	X	– 0,3
2.Vj	0,6	1,0	0,5	0,9	0,8	0,6	– 3,0	X	0,6

\*) Einschl. privater Organisationen ohne Erwerbszweck. – 1) Verfügbares Einkommen (Ausgabenkonzept) zuzüglich soziale Sachtransfers des Staates (entsprechen den Konsumausgaben des Staates für den Individualverbrauch). – 2) Private Konsumausgaben zuzüglich der Konsumausgaben des Staates für den Individualverbrauch.

## 2.1.4 Arbeitnehmerentgelt, Löhne und Gehälter (Inländer)

Saisonbereinigte Ergebnisse nach Census X-12-ARIMA

Vierteljahr	Arbeit- nehmer- entgelt	Sozial- beiträge der Arbeitgeber	Brutto- löhne und -gehälter (Sp.1–2)	Abzüge der Arbeitnehmer			Nettolöhne und -gehälter (Sp.3–4)	Nachrichtlich		
				insgesamt (Sp.5+6)	Sozial- beiträge	Lohn- steuer		Arbeit- nehmer- entgelt	Brutto- löhne und -gehälter	Nettolöhne und -gehälter
	1	2	3	4	5	6	7	8	9	10
Mrd. EUR							EUR			
2004 1.Vj	284,73	55,74	228,99	78,84	37,90	40,94	150,15	2 746	2 209	1 448
2.Vj	284,28	55,67	228,61	77,36	37,39	39,97	151,25	2 739	2 203	1 457
3.Vj	284,18	55,73	228,45	77,55	37,71	39,84	150,90	2 738	2 201	1 454
4.Vj	283,93	55,40	228,53	77,48	37,80	39,68	151,05	2 739	2 205	1 457
2005 1.Vj	282,93	54,57	228,36	77,55	37,74	39,81	150,81	2 742	2 213	1 462
2.Vj	282,60	55,02	227,58	76,68	37,53	39,15	150,90	2 744	2 210	1 465
3.Vj	281,99	54,43	227,56	77,30	38,21	39,09	150,26	2 735	2 207	1 457
4.Vj	282,36	53,81	228,55	78,11	38,83	39,28	150,44	2 731	2 211	1 455
2006 1.Vj	284,27	55,49	228,78	79,26	39,07	40,19	149,52	2 758	2 219	1 450
2.Vj	286,70	55,38	231,32	80,06	39,60	40,46	151,26	2 765	2 231	1 459
3.Vj	288,89	56,51	232,38	80,62	39,99	40,63	151,76	2 776	2 233	1 458
4.Vj	289,08	55,36	233,72	81,59	40,49	41,10	152,13	2 769	2 239	1 457
2007 1.Vj	292,55	56,02	236,53	82,21	40,00	42,21	154,32	2 784	2 251	1 469
2.Vj	295,24	55,72	239,52	84,01	41,02	42,99	155,51	2 799	2 270	1 474
3.Vj	295,96	56,41	239,55	83,97	40,89	43,08	155,58	2 797	2 264	1 470
4.Vj	297,12	54,89	242,23	84,61	41,54	43,07	157,62	2 796	2 279	1 483
2008 1.Vj	303,32	57,54	245,78	86,41	41,81	44,60	159,37	2 835	2 298	1 490
2.Vj	305,80	56,95	248,85	88,52	43,01	45,51	160,33	2 851	2 320	1 495
3.Vj	308,02	57,83	250,19	88,59	42,94	45,65	161,60	2 865	2 327	1 503
4.Vj	307,90	56,89	251,01	89,57	44,07	45,50	161,44	2 860	2 331	1 499
2009 1.Vj	306,13	59,20	246,93	88,98	44,11	44,87	157,95	2 845	2 295	1 468
2.Vj	305,62	58,52	247,10	89,07	45,05	44,02	158,03	2 847	2 302	1 472
Veränderung gegenüber dem Vorquartal in %										
2004 1.Vj	0,5	0,1	0,6	– 0,6	1,8	– 2,6	1,2	0,3	0,4	0,9
2.Vj	– 0,2	– 0,1	– 0,2	– 1,9	– 1,3	– 2,4	0,7	– 0,3	– 0,3	0,6
3.Vj	– 0,0	0,1	– 0,1	0,2	0,9	– 0,3	– 0,2	– 0,0	– 0,1	– 0,2
4.Vj	– 0,1	– 0,6	0,0	– 0,1	0,2	– 0,4	0,1	0,0	0,2	0,2
2005 1.Vj	– 0,4	– 1,5	– 0,1	0,1	– 0,2	0,3	– 0,2	0,1	0,4	0,3
2.Vj	– 0,1	0,8	– 0,3	– 1,1	– 0,6	– 1,7	0,1	0,1	– 0,1	0,2
3.Vj	– 0,2	– 1,1	– 0,0	0,8	1,8	– 0,2	– 0,4	– 0,3	– 0,1	– 0,5
4.Vj	0,1	– 1,1	0,4	1,0	1,6	0,5	0,1	– 0,1	0,2	– 0,1
2006 1.Vj	0,7	3,1	0,1	1,5	0,6	2,3	– 0,6	1,0	0,4	– 0,3
2.Vj	0,9	– 0,2	1,1	1,0	1,4	0,7	1,2	0,3	0,5	0,6
3.Vj	0,8	2,0	0,5	0,7	1,0	0,4	0,3	0,4	0,1	– 0,1
4.Vj	0,1	– 2,0	0,6	1,2	1,3	1,2	0,2	– 0,3	0,3	– 0,1
2007 1.Vj	1,2	1,2	1,2	0,8	– 1,2	2,7	1,4	0,5	0,5	0,8
2.Vj	0,9	– 0,5	1,3	2,2	2,6	1,8	0,8	0,5	0,8	0,3
3.Vj	0,2	1,2	0,0	– 0,0	– 0,3	0,2	0,0	– 0,1	– 0,3	– 0,3
4.Vj	0,4	– 2,7	1,1	0,8	1,6	– 0,0	1,3	– 0,0	0,7	0,9
2008 1.Vj	2,1	4,8	1,5	2,1	0,6	3,6	1,1	1,4	0,8	0,5
2.Vj	0,8	– 1,0	1,2	2,4	2,9	2,0	0,6	0,6	1,0	0,3
3.Vj	0,7	1,5	0,5	0,1	– 0,2	0,3	0,8	0,5	0,3	0,5
4.Vj	– 0,0	– 1,6	0,3	1,1	2,6	– 0,3	– 0,1	– 0,2	0,2	– 0,3
2009 1.Vj	– 0,6	4,1	– 1,6	– 0,7	0,1	– 1,4	– 2,2	– 0,5	– 1,5	– 2,1
2.Vj	– 0,2	– 1,1	0,1	0,1	2,1	– 1,9	0,1	0,1	0,3	0,3

\*) Ab 2009 besteht Krankenversicherungspflicht für alle Arbeitnehmer und Selbstständige. Die Privaten Krankenversicherungen werden ab dem 1.Vj 2009 den Sozialschutzsystemen zugeordnet. Die Beiträge an die Privaten Krankenversicherungsunternehmen werden ab diesem Zeitpunkt als Sozialbeiträge gebucht und führen somit zu niedrigeren Brutto- sowie Nettolöhnen und -gehältern.

## 2.1.5 Masseneinkommen und verfügbares Einkommen der privaten Haushalte \*)

Saisonbereinigte Ergebnisse nach Census X-12-ARIMA

Vierteljahr	Bruttolöhne und -gehälter	Abzüge	Nettolöhne und -gehälter	Monetäre Sozialleistungen	Abgaben auf soziale Leistungen, Verbrauchernahe Steuern	Masseneinkommen (Sp.3+4-5)	Betriebsüberschuss / Selbstständigen-einkommen, Vermögens-einkommen	Weitere empfangene abzüglich geleistete Transfers	Verfügbares Einkommen (Sp.6+7+8)
	1	2	3	4	5	6	7	8	9
<b>Mrd. EUR</b>									
2004 1.Vj	228,99	78,84	150,15	115,10	19,74	245,51	121,46	- 9,90	357,07
2.Vj	228,61	77,36	151,25	114,32	20,15	245,42	120,90	- 8,85	357,47
3.Vj	228,45	77,55	150,90	113,97	19,90	244,97	122,85	- 9,61	358,21
4.Vj	228,53	77,48	151,05	114,26	19,66	245,65	125,55	- 8,31	362,89
2005 1.Vj	228,36	77,55	150,81	114,36	20,27	244,90	127,26	- 11,61	360,55
2.Vj	227,58	76,68	150,90	115,50	20,39	246,01	129,23	- 9,12	366,12
3.Vj	227,56	77,30	150,26	114,75	20,11	244,90	133,63	- 10,18	368,35
4.Vj	228,55	78,11	150,44	114,71	19,95	245,20	133,15	- 9,70	368,65
2006 1.Vj	228,78	79,26	149,52	115,35	20,78	244,09	136,54	- 10,57	370,06
2.Vj	231,32	80,06	151,26	115,21	19,90	246,57	137,21	- 12,16	371,62
3.Vj	232,38	80,62	151,76	114,02	19,58	246,20	140,01	- 13,28	372,93
4.Vj	233,72	81,59	152,13	113,32	19,51	245,94	146,98	- 14,23	378,69
2007 1.Vj	236,53	82,21	154,32	112,57	19,44	247,45	141,93	- 14,12	375,26
2.Vj	239,52	84,01	155,51	112,46	19,21	248,76	143,55	- 15,13	377,18
3.Vj	239,55	83,97	155,58	112,49	18,94	249,13	145,47	- 14,95	379,65
4.Vj	242,23	84,61	157,62	112,02	19,14	250,50	150,01	- 15,52	384,99
2008 1.Vj	245,78	86,41	159,37	112,63	19,09	252,91	150,79	- 16,56	387,14
2.Vj	248,85	88,52	160,33	112,90	19,48	253,75	153,68	- 17,02	390,41
3.Vj	250,19	88,59	161,60	113,45	19,70	255,35	153,70	- 17,40	391,65
4.Vj	251,01	89,57	161,44	113,70	20,02	255,12	147,32	- 13,53	388,91
2009 1.Vj	246,93	88,98	157,95	119,44	22,37	255,02	149,83	- 17,38	387,47
2.Vj	247,10	89,07	158,03	123,00	22,80	258,23	147,70	- 16,25	389,68
<b>Veränderung gegenüber dem Vorquartal</b>									
	<b>in %</b>				<b>in Mrd. EUR</b>				
2004 1.Vj	0,6	- 0,6	1,2	0,3	2,9	0,6	2,4	- 1,70	0,8
2.Vj	- 0,2	- 1,9	0,7	- 0,7	2,1	- 0,0	- 0,5	1,05	0,1
3.Vj	- 0,1	0,2	- 0,2	- 0,3	- 1,2	- 0,2	1,6	- 0,76	0,2
4.Vj	0,0	- 0,1	0,1	0,3	- 1,2	0,3	2,2	1,30	1,3
2005 1.Vj	- 0,1	0,1	- 0,2	0,1	3,1	- 0,3	1,4	- 3,30	- 0,6
2.Vj	- 0,3	- 1,1	0,1	1,0	0,6	0,5	1,5	2,49	1,5
3.Vj	- 0,0	0,8	- 0,4	- 0,6	- 1,4	- 0,5	3,4	- 1,06	0,6
4.Vj	0,4	1,0	0,1	- 0,0	- 0,8	0,1	- 0,4	0,48	0,1
2006 1.Vj	0,1	1,5	- 0,6	0,6	4,2	- 0,5	2,5	- 0,87	0,4
2.Vj	1,1	1,0	1,2	- 0,1	- 4,2	1,0	0,5	- 1,59	0,4
3.Vj	0,5	0,7	0,3	- 1,0	- 1,6	- 0,2	2,0	- 1,12	0,4
4.Vj	0,6	1,2	0,2	- 0,6	- 0,4	- 0,1	5,0	- 0,95	1,5
2007 1.Vj	1,2	0,8	1,4	- 0,7	- 0,4	0,6	- 3,4	0,11	- 0,9
2.Vj	1,3	2,2	0,8	- 0,1	- 1,2	0,5	1,1	- 1,01	0,5
3.Vj	0,0	- 0,0	0,0	0,0	- 1,4	0,1	1,3	0,18	0,7
4.Vj	1,1	0,8	1,3	- 0,4	1,1	0,5	3,1	- 0,57	1,4
2008 1.Vj	1,5	2,1	1,1	0,5	- 0,3	1,0	0,5	- 1,04	0,6
2.Vj	1,2	2,4	0,6	0,2	2,0	0,3	1,9	- 0,46	0,8
3.Vj	0,5	0,1	0,8	0,5	1,1	0,6	0,0	- 0,38	0,3
4.Vj	0,3	1,1	- 0,1	0,2	1,6	- 0,1	- 4,2	3,87	- 0,7
2009 1.Vj	- 1,6	- 0,7	- 2,2	5,0	11,7	- 0,0	1,7	- 3,85	- 0,4
2.Vj	0,1	0,1	0,1	3,0	1,9	1,3	- 1,4	1,13	0,6

\*) Einschl. privater Organisationen ohne Erwerbszweck.

## 2.1.6 Bevölkerung und Erwerbstätigkeit

Saisonbereinigte Ergebnisse nach Census X-12-ARIMA

Vierteljahr	Bevölkerung (Einwohner)	Erwerbs- personen	Erwerbs- lose 1)	Erwerbstätige Inländer			Nachrichtlich	
				insgesamt	Arbeit- nehmer	Selbst- ständige 2)	Erwerbs- personen in % der Bevölkerung	Erwerbslose in % der Erwerbs- personen
	1	2	3	4	5	6	7	8
1 000 Personen				%				
2004 1.Vj	82 518	42 693	3 980	38 713	34 557	4 156	51,7	9,3
2.Vj	82 506	42 879	4 090	38 789	34 593	4 196	52,0	9,5
3.Vj	82 495	43 060	4 220	38 840	34 598	4 242	52,2	9,8
4.Vj	82 485	43 231	4 390	38 841	34 553	4 288	52,4	10,2
2005 1.Vj	82 484	43 293	4 570	38 723	34 396	4 327	52,5	10,6
2.Vj	82 473	43 265	4 600	38 665	34 325	4 340	52,5	10,6
3.Vj	82 461	43 342	4 610	38 732	34 366	4 366	52,6	10,6
4.Vj	82 440	43 359	4 510	38 849	34 462	4 387	52,6	10,4
2006 1.Vj	82 410	43 249	4 500	38 749	34 361	4 388	52,5	10,4
2.Vj	82 387	43 265	4 320	38 945	34 562	4 383	52,5	10,0
3.Vj	82 349	43 213	4 130	39 083	34 691	4 392	52,5	9,6
4.Vj	82 317	43 160	3 960	39 200	34 796	4 404	52,4	9,2
2007 1.Vj	82 298	43 213	3 760	39 453	35 026	4 427	52,5	8,7
2.Vj	82 278	43 254	3 650	39 604	35 166	4 438	52,6	8,4
3.Vj	82 247	43 270	3 560	39 710	35 269	4 441	52,6	8,2
4.Vj	82 225	43 323	3 460	39 863	35 422	4 441	52,7	8,0
2008 1.Vj	82 191	43 379	3 280	40 099	35 658	4 441	52,8	7,6
2.Vj	82 149	43 365	3 170	40 195	35 755	4 440	52,8	7,3
3.Vj	82 104	43 360	3 090	40 270	35 836	4 434	52,8	7,1
4.Vj	82 036	43 368	3 060	40 308	35 889	4 419	52,9	7,1
2009 1.Vj	81 968	43 441	3 170	40 271	35 862	4 409	53,0	7,3
2.Vj	81 911	43 506	3 320	40 186	35 787	4 399	53,1	7,6
Veränderung gegenüber dem Vorquartal in %								
2004 1.Vj	0,0	0,3	0,0	0,3	0,2	0,9	X	X
2.Vj	- 0,0	0,4	2,8	0,2	0,1	1,0	X	X
3.Vj	- 0,0	0,4	3,2	0,1	0,0	1,1	X	X
4.Vj	- 0,0	0,4	4,0	0,0	- 0,1	1,1	X	X
2005 1.Vj	- 0,0	0,1	4,1	- 0,3	- 0,5	0,9	X	X
2.Vj	- 0,0	- 0,1	0,7	- 0,1	- 0,2	0,3	X	X
3.Vj	- 0,0	0,2	0,2	0,2	0,1	0,6	X	X
4.Vj	- 0,0	0,0	- 2,2	0,3	0,3	0,5	X	X
2006 1.Vj	- 0,0	- 0,3	- 0,2	- 0,3	- 0,3	0,0	X	X
2.Vj	- 0,0	0,0	- 4,0	0,5	0,6	- 0,1	X	X
3.Vj	- 0,0	- 0,1	- 4,4	0,4	0,4	0,2	X	X
4.Vj	- 0,0	- 0,1	- 4,1	0,3	0,3	0,3	X	X
2007 1.Vj	- 0,0	0,1	- 5,1	0,6	0,7	0,5	X	X
2.Vj	- 0,0	0,1	- 2,9	0,4	0,4	0,2	X	X
3.Vj	- 0,0	0,0	- 2,5	0,3	0,3	0,1	X	X
4.Vj	- 0,0	0,1	- 2,8	0,4	0,4	0,0	X	X
2008 1.Vj	- 0,0	0,1	- 5,2	0,6	0,7	0,0	X	X
2.Vj	- 0,1	- 0,0	- 3,4	0,2	0,3	- 0,0	X	X
3.Vj	- 0,1	- 0,0	- 2,5	0,2	0,2	- 0,1	X	X
4.Vj	- 0,1	0,0	- 1,0	0,1	0,1	- 0,3	X	X
2009 1.Vj	- 0,1	0,2	3,6	- 0,1	- 0,1	- 0,2	X	X
2.Vj	- 0,1	0,1	4,7	- 0,2	- 0,2	- 0,2	X	X

1) Abgrenzung der Erwerbslosen gemäß Definition der Internationalen Arbeitsorganisation (ILO). Aus der saisonbereinigten monatlichen Zahl der registrierten Arbeitslosen der Bundesagentur für Arbeit geschätzt. Es erfolgt eine Niveauekorrektur über den Quotienten aus zentrierten gleitenden Zwölfmonatsdurchschnitten von Erwerbslosen und Arbeitslosen. Siehe hierzu auch die entsprechende Erläuterung in der Vorbemerkung – 2) Einschl. mithelfende Familienangehörige.

## 2.1.7 Erwerbstätige, Arbeitnehmer und geleistete Arbeitsstunden im Inland \*)

Saison- und kalenderbereinigte Ergebnisse nach Census X-12-ARIMA

Vierteljahr	Erwerbstätige	Geleistete Arbeitsstunden		Arbeitnehmer	Geleistete Arbeitsstunden	
		der Erwerbs- tätigen	je Erwerbs- tätigen		der Arbeit- nehmer	je Arbeit- nehmer
		1	3		5	6
	1 000 Personen	Mill. Stunden	Stunden	1 000 Personen	Mill. Stunden	Stunden
2004 1.Vj	38 801	13 982	360,4	34 645	11 780	340,0
2.Vj	38 890	13 918	357,9	34 694	11 748	338,6
3.Vj	38 913	13 958	358,7	34 671	11 762	339,3
4.Vj	38 914	13 956	358,6	34 626	11 735	338,9
2005 1.Vj	38 799	13 901	358,3	34 472	11 665	338,4
2.Vj	38 758	13 879	358,1	34 418	11 626	337,8
3.Vj	38 848	13 875	357,2	34 482	11 632	337,3
4.Vj	38 939	13 964	358,6	34 552	11 697	338,5
2006 1.Vj	38 828	13 835	356,3	34 440	11 581	336,3
2.Vj	39 017	13 979	358,3	34 634	11 726	338,6
3.Vj	39 165	13 988	357,2	34 773	11 768	338,4
4.Vj	39 284	14 106	359,1	34 880	11 854	339,9
2007 1.Vj	39 521	14 220	359,8	35 094	11 927	339,9
2.Vj	39 665	14 249	359,2	35 227	11 965	339,7
3.Vj	39 780	14 204	357,1	35 339	11 969	338,7
4.Vj	39 934	14 295	358,0	35 493	12 031	339,0
2008 1.Vj	40 162	14 470	360,3	35 721	12 140	339,9
2.Vj	40 254	14 470	359,5	35 814	12 162	339,6
3.Vj	40 328	14 382	356,6	35 894	12 168	339,0
4.Vj	40 367	14 211	352,0	35 948	11 972	333,0
2009 1.Vj	40 333	14 040	348,1	35 924	11 736	326,7
2.Vj	40 228	13 964	347,1	35 829	11 690	326,3
Veränderung gegenüber dem Vorquartal in %						
2004 1.Vj	0,3	0,4	0,1	0,2	0,2	- 0,1
2.Vj	0,2	- 0,5	- 0,7	0,1	- 0,3	- 0,4
3.Vj	0,1	0,3	0,2	- 0,1	0,1	0,2
4.Vj	0,0	- 0,0	- 0,0	- 0,1	- 0,2	- 0,1
2005 1.Vj	- 0,3	- 0,4	- 0,1	- 0,4	- 0,6	- 0,1
2.Vj	- 0,1	- 0,2	- 0,1	- 0,2	- 0,3	- 0,2
3.Vj	0,2	- 0,0	- 0,3	0,2	0,1	- 0,1
4.Vj	0,2	0,6	0,4	0,2	0,6	0,4
2006 1.Vj	- 0,3	- 0,9	- 0,6	- 0,3	- 1,0	- 0,6
2.Vj	0,5	1,0	0,6	0,6	1,2	0,7
3.Vj	0,4	0,1	- 0,3	0,4	0,4	- 0,1
4.Vj	0,3	0,8	0,5	0,3	0,7	0,4
2007 1.Vj	0,6	0,8	0,2	0,6	0,6	0,0
2.Vj	0,4	0,2	- 0,2	0,4	0,3	- 0,1
3.Vj	0,3	- 0,3	- 0,6	0,3	0,0	- 0,3
4.Vj	0,4	0,6	0,3	0,4	0,5	0,1
2008 1.Vj	0,6	1,2	0,6	0,6	0,9	0,3
2.Vj	0,2	0,0	- 0,2	0,3	0,2	- 0,1
3.Vj	0,2	- 0,6	- 0,8	0,2	0,0	- 0,2
4.Vj	0,1	- 1,2	- 1,3	0,2	- 1,6	- 1,8
2009 1.Vj	- 0,1	- 1,2	- 1,1	- 0,1	- 2,0	- 1,9
2.Vj	- 0,3	- 0,5	- 0,3	- 0,3	- 0,4	- 0,1

\*) Quelle für Arbeitsstunden: Institut für Arbeitsmarkt- und Berufsforschung (IAB) der Bundesagentur für Arbeit (BA), Nürnberg.

## 2.1.8 Arbeitsproduktivität, Lohnkosten, Verdienst und Lohnstückkosten \*)

Saisonbereinigte Ergebnisse nach Census X-12-ARIMA

Vierteljahr	Arbeitsproduktivität 1)		Lohnkosten 2)		Verdienst 3)		Lohnstückkosten 4)	
	je Erwerbs- tätigen	je Erwerbs- tätigen- stunde	je Arbeitnehmer monatlich	je Arbeitnehmer- stunde	je Arbeitnehmer monatlich	je Arbeitnehmer- stunde	Personen- konzept	Stunden- konzept
	1	2	3	4	5	6	7	8
	Index (2000 = 100)		EUR				Index (2000 = 100)	
2004 1.Vj	102,82	105,10	2 742	24,10	2 204	19,38	102,32	101,73
2.Vj	102,67	105,64	2 734	24,19	2 200	19,46	102,19	101,58
3.Vj	102,45	105,20	2 733	24,12	2 197	19,39	102,38	101,71
4.Vj	102,44	104,78	2 734	23,89	2 198	19,21	102,40	101,15
2005 1.Vj	102,89	105,80	2 737	24,46	2 209	19,74	102,08	102,54
2.Vj	103,60	106,52	2 739	24,04	2 208	19,37	101,46	100,09
3.Vj	104,07	107,29	2 730	24,25	2 205	19,58	100,66	100,25
4.Vj	104,04	106,95	2 726	24,14	2 201	19,49	100,54	100,12
2006 1.Vj	105,23	108,67	2 752	24,34	2 217	19,60	100,36	99,34
2.Vj	106,26	109,28	2 759	24,56	2 227	19,82	99,65	99,68
3.Vj	106,84	110,12	2 770	24,66	2 232	19,86	99,50	99,33
4.Vj	107,57	110,66	2 763	24,51	2 227	19,75	98,58	98,24
2007 1.Vj	107,28	109,94	2 778	24,45	2 249	19,80	99,38	98,65
2.Vj	107,23	109,94	2 792	24,77	2 265	20,10	99,93	99,94
3.Vj	107,78	111,08	2 791	24,82	2 263	20,13	99,37	99,13
4.Vj	107,51	110,81	2 789	24,80	2 265	20,14	99,56	99,29
2008 1.Vj	108,60	111,22	2 828	25,17	2 297	20,44	99,94	100,40
2.Vj	107,73	110,38	2 844	24,83	2 314	20,20	101,30	99,76
3.Vj	107,20	110,74	2 858	25,27	2 325	20,55	102,32	101,21
4.Vj	104,48	109,25	2 852	25,72	2 316	20,88	104,76	104,43
2009 1.Vj	100,86	106,86	2 838	26,17	2 295	21,17	107,96	108,64
2.Vj	101,45	107,69	2 840	26,23	2 297	21,22	107,42	108,02
Veränderung gegenüber dem Vorquartal in %								
2004 1.Vj	- 0,0	- 0,1	0,3	- 0,1	0,4	0,0	0,3	- 0,0
2.Vj	- 0,1	0,5	- 0,3	0,4	- 0,2	0,4	- 0,1	- 0,1
3.Vj	- 0,2	- 0,4	- 0,0	- 0,3	- 0,1	- 0,4	0,2	0,1
4.Vj	- 0,0	- 0,4	0,0	- 1,0	0,0	- 0,9	0,0	- 0,6
2005 1.Vj	0,4	1,0	0,1	2,4	0,5	2,8	- 0,3	1,4
2.Vj	0,7	0,7	0,1	- 1,7	- 0,0	- 1,9	- 0,6	- 2,4
3.Vj	0,5	0,7	- 0,3	0,9	- 0,1	1,1	- 0,8	0,2
4.Vj	- 0,0	- 0,3	- 0,1	- 0,5	- 0,2	- 0,5	- 0,1	- 0,1
2006 1.Vj	1,1	1,6	1,0	0,8	0,7	0,6	- 0,2	- 0,8
2.Vj	1,0	0,6	0,3	0,9	0,5	1,1	- 0,7	0,3
3.Vj	0,5	0,8	0,4	0,4	0,2	0,2	- 0,2	- 0,4
4.Vj	0,7	0,5	- 0,3	- 0,6	- 0,2	- 0,6	- 0,9	- 1,1
2007 1.Vj	- 0,3	- 0,7	0,5	- 0,2	1,0	0,3	0,8	0,4
2.Vj	- 0,0	0,0	0,5	1,3	0,7	1,5	0,6	1,3
3.Vj	0,5	1,0	- 0,0	0,2	- 0,1	0,1	- 0,6	- 0,8
4.Vj	- 0,3	- 0,2	- 0,1	- 0,1	0,1	0,0	0,2	0,2
2008 1.Vj	1,0	0,4	1,4	1,5	1,4	1,5	0,4	1,1
2.Vj	- 0,8	- 0,8	0,6	- 1,4	0,7	- 1,2	1,4	- 0,6
3.Vj	- 0,5	0,3	0,5	1,8	0,5	1,7	1,0	1,5
4.Vj	- 2,5	- 1,3	- 0,2	1,8	- 0,4	1,6	2,4	3,2
2009 1.Vj	- 3,5	- 2,2	- 0,5	1,7	- 0,9	1,4	3,1	4,0
2.Vj	0,6	0,8	0,1	0,2	0,1	0,2	- 0,5	- 0,6

\*) Quelle für Arbeitsstunden: Institut für Arbeitsmarkt- und Berufsforschung (IAB) der Bundesagentur für Arbeit (BA), Nürnberg.

1) Bruttoinlandsprodukt (preisbereinigt, Kettenindex 2000=100) je Erwerbstätigen bzw. je Erwerbstätigenstunde (jeweils umgerechnet auf Messzahlen 2000=100). Bei der Berechnung je Erwerbstätigen Kalendereinfluß beim Bruttoinlandsprodukt ausgeschaltet.. – 2) Arbeitnehmer-entgelt je Arbeitnehmer bzw. je Arbeitnehmerstunde. – 3) Bruttolöhne und -gehälter je Arbeitnehmer bzw. je Arbeitnehmerstunde. – 4) Lohnkosten (je Arbeitnehmer bzw. je Arbeitnehmerstunde, jeweils umgerechnet auf Messzahlen 2000=100) in Relation zur Arbeitsproduktivität (je Erwerbstätigen bzw. je Erwerbstätigenstunde).

## 2.2 Tabellen für Wirtschaftsbereiche

### 2.2.1 Bruttowertschöpfung in jeweiligen Preisen

Saison- und kalenderbereinigte Ergebnisse nach Census X-12-ARIMA

Vierteljahr	Insgesamt	Land- und Forstwirtschaft, Fischerei	Produzierendes Gewerbe ohne Baugewerbe		Baugewerbe	Handel, Gastgewerbe und Verkehr	Finanzierung, Vermietung und Unternehmensdienstleister	Öffentliche und private Dienstleister
			zusammen	darunter: Verarbeiten-des Gewerbe				
	1	2	3	4	5	6	7	8
<b>Mrd. EUR</b>								
2004 1.Vj	495,17	5,50	123,44	110,92	21,21	87,36	143,62	114,04
2.Vj	499,58	5,46	124,98	112,70	21,15	88,35	145,17	114,47
3.Vj	497,96	5,51	124,57	112,50	20,19	87,39	145,81	114,49
4.Vj	498,20	5,43	124,70	112,26	20,19	88,62	145,60	113,66
2005 1.Vj	501,71	4,45	124,81	112,28	19,14	88,33	148,77	116,21
2.Vj	503,98	4,48	126,23	113,41	20,15	89,08	147,92	116,12
3.Vj	506,74	4,33	127,81	115,10	20,28	89,79	147,94	116,59
4.Vj	507,62	4,27	128,87	115,88	20,20	89,27	148,79	116,22
2006 1.Vj	513,57	4,46	133,95	119,62	18,97	89,42	150,40	116,37
2.Vj	522,30	4,52	135,65	122,06	20,44	91,54	152,89	117,26
3.Vj	527,80	4,39	137,38	123,70	21,12	92,51	154,64	117,76
4.Vj	534,03	4,52	138,86	125,53	21,74	94,64	155,55	118,72
2007 1.Vj	537,58	4,84	139,18	126,57	22,69	93,21	158,47	119,19
2.Vj	542,93	5,03	141,65	128,22	21,73	94,88	159,73	119,91
3.Vj	548,43	5,40	144,00	130,26	21,87	95,69	160,60	120,87
4.Vj	551,12	5,39	145,22	131,24	22,31	96,56	161,03	120,61
2008 1.Vj	562,01	5,32	147,19	133,67	24,24	99,59	163,45	122,22
2.Vj	562,05	5,09	147,10	133,00	23,10	99,29	164,16	123,31
3.Vj	560,42	5,08	143,95	130,09	23,15	99,89	164,70	123,65
4.Vj	551,32	4,75	132,52	118,82	24,33	97,95	166,63	125,14
2009 1.Vj	530,34	4,65	114,37	100,99	24,03	94,57	165,36	127,36
2.Vj	532,24	4,49	114,40	101,27	24,21	94,34	166,24	128,56
<b>Veränderung gegenüber dem Vorquartal in %</b>								
2004 1.Vj	0,6	19,3	2,3	0,6	- 1,2	- 0,1	- 0,6	0,3
2.Vj	0,9	- 0,7	1,2	1,6	- 0,3	1,1	1,1	0,4
3.Vj	- 0,3	0,9	- 0,3	- 0,2	- 4,5	- 1,1	0,4	0,0
4.Vj	0,0	- 1,5	0,1	- 0,2	0,0	1,4	- 0,1	- 0,7
2005 1.Vj	0,7	- 18,0	0,1	0,0	- 5,2	- 0,3	2,2	2,2
2.Vj	0,5	0,7	1,1	1,0	5,3	0,8	- 0,6	- 0,1
3.Vj	0,5	- 3,3	1,3	1,5	0,6	0,8	0,0	0,4
4.Vj	0,2	- 1,4	0,8	0,7	- 0,4	- 0,6	0,6	- 0,3
2006 1.Vj	1,2	4,4	3,9	3,2	- 6,1	0,2	1,1	0,1
2.Vj	1,7	1,3	1,3	2,0	7,7	2,4	1,7	0,8
3.Vj	1,1	- 2,9	1,3	1,3	3,3	1,1	1,1	0,4
4.Vj	1,2	3,0	1,1	1,5	2,9	2,3	0,6	0,8
2007 1.Vj	0,7	7,1	0,2	0,8	4,4	- 1,5	1,9	0,4
2.Vj	1,0	3,9	1,8	1,3	- 4,2	1,8	0,8	0,6
3.Vj	1,0	7,4	1,7	1,6	0,6	0,9	0,5	0,8
4.Vj	0,5	- 0,2	0,8	0,8	2,0	0,9	0,3	- 0,2
2008 1.Vj	2,0	- 1,3	1,4	1,9	8,7	3,1	1,5	1,3
2.Vj	0,0	- 4,3	- 0,1	- 0,5	- 4,7	- 0,3	0,4	0,9
3.Vj	- 0,3	- 0,2	- 2,1	- 2,2	0,2	0,6	0,3	0,3
4.Vj	- 1,6	- 6,5	- 7,9	- 8,7	5,1	- 1,9	1,2	1,2
2009 1.Vj	- 3,8	- 2,1	- 13,7	- 15,0	- 1,2	- 3,5	- 0,8	1,8
2.Vj	0,4	- 3,4	0,0	0,3	0,7	- 0,2	0,5	0,9

## 2.2.2 Bruttowertschöpfung, preisbereinigt

Saison- und kalenderbereinigte Ergebnisse nach Census X-12-ARIMA

Vierteljahr	Insgesamt	Land- und Forstwirtschaft, Fischerei	Produzierendes Gewerbe ohne Baugewerbe		Baugewerbe	Handel, Gastgewerbe und Verkehr	Finanzierung, Vermietung und Unter- nehmens- dienstleister	Öffentliche und private Dienstleister
			zusammen	darunter: Verarbeiten- des Gewerbe				
	1	2	3	4	5	6	7	8

### Kettenindex (2000 = 100)

2004	1.Vj	102,67	117,87	103,58	102,39	85,27	104,04	103,99	102,45
	2.Vj	103,22	118,45	104,95	104,13	84,05	105,31	104,37	102,20
	3.Vj	102,78	119,01	103,98	103,33	81,14	104,53	104,61	102,25
	4.Vj	102,69	116,68	103,42	102,37	80,73	105,44	104,37	102,26
2005	1.Vj	103,32	101,65	104,55	104,03	76,27	105,53	106,38	102,81
	2.Vj	103,76	104,59	105,60	105,23	80,24	106,74	105,43	102,90
	3.Vj	104,18	104,51	106,28	106,22	80,10	107,15	105,84	103,19
	4.Vj	104,56	102,23	107,03	106,95	79,23	106,95	106,65	103,48
2006	1.Vj	105,44	100,09	109,80	110,03	73,21	106,80	108,15	104,00
	2.Vj	107,09	100,52	111,42	112,47	79,03	108,98	109,79	104,39
	3.Vj	108,09	98,63	112,95	114,33	80,39	109,76	111,20	104,51
	4.Vj	109,14	100,55	113,87	115,70	82,20	111,83	112,19	104,82
2007	1.Vj	109,71	98,72	112,56	114,84	82,49	111,38	114,52	106,15
	2.Vj	110,36	98,67	113,50	115,29	78,07	112,64	115,66	106,64
	3.Vj	111,08	98,16	115,39	117,30	77,96	113,39	116,07	106,69
	4.Vj	111,58	98,44	115,89	117,89	79,39	113,66	116,63	107,10
2008	1.Vj	113,24	102,52	117,95	120,68	85,73	115,30	117,46	108,06
	2.Vj	112,76	101,99	116,77	118,92	80,93	114,78	117,85	108,38
	3.Vj	112,09	102,68	114,57	116,98	79,84	114,32	117,51	108,88
	4.Vj	109,31	101,68	105,95	107,84	79,75	111,87	116,82	109,02
2009	1.Vj	105,25	102,58	93,22	93,49	80,42	108,60	115,94	108,55
	2.Vj	105,20	101,34	92,12	92,89	81,10	108,47	116,23	109,15

### Veränderung gegenüber dem Vorquartal in %

2004	1.Vj	0,4	29,8	2,1	0,4	- 0,6	1,0	- 1,6	- 0,3
	2.Vj	0,5	0,5	1,3	1,7	- 1,4	1,2	0,4	- 0,2
	3.Vj	- 0,4	0,5	- 0,9	- 0,8	- 3,5	- 0,7	0,2	0,0
	4.Vj	- 0,1	- 2,0	- 0,5	- 0,9	- 0,5	0,9	- 0,2	0,0
2005	1.Vj	0,6	- 12,9	1,1	1,6	- 5,5	0,1	1,9	0,5
	2.Vj	0,4	2,9	1,0	1,2	5,2	1,1	- 0,9	0,1
	3.Vj	0,4	- 0,1	0,6	0,9	- 0,2	0,4	0,4	0,3
	4.Vj	0,4	- 2,2	0,7	0,7	- 1,1	- 0,2	0,8	0,3
2006	1.Vj	0,8	- 2,1	2,6	2,9	- 7,6	- 0,1	1,4	0,5
	2.Vj	1,6	0,4	1,5	2,2	7,9	2,0	1,5	0,4
	3.Vj	0,9	- 1,9	1,4	1,7	1,7	0,7	1,3	0,1
	4.Vj	1,0	1,9	0,8	1,2	2,3	1,9	0,9	0,3
2007	1.Vj	0,5	- 1,8	- 1,2	- 0,7	0,4	- 0,4	2,1	1,3
	2.Vj	0,6	- 0,1	0,8	0,4	- 5,4	1,1	1,0	0,5
	3.Vj	0,7	- 0,5	1,7	1,7	- 0,1	0,7	0,4	0,0
	4.Vj	0,5	0,3	0,4	0,5	1,8	0,2	0,5	0,4
2008	1.Vj	1,5	4,1	1,8	2,4	8,0	1,4	0,7	0,9
	2.Vj	- 0,4	- 0,5	- 1,0	- 1,5	- 5,6	- 0,5	0,3	0,3
	3.Vj	- 0,6	0,7	- 1,9	- 1,6	- 1,3	- 0,4	- 0,3	0,5
	4.Vj	- 2,5	- 1,0	- 7,5	- 7,8	- 0,1	- 2,1	- 0,6	0,1
2009	1.Vj	- 3,7	0,9	- 12,0	- 13,3	0,8	- 2,9	- 0,8	- 0,4
	2.Vj	- 0,0	- 1,2	- 1,2	- 0,6	0,8	- 0,1	0,3	0,6



## 2.2.3 Arbeitnehmerentgelt

Saisonbereinigte Ergebnisse nach Census X-12-ARIMA

Vierteljahr	Insgesamt	Land- und Forstwirtschaft, Fischerei	Produzierendes Gewerbe ohne Baugewerbe		Baugewerbe	Handel, Gastgewerbe und Verkehr	Finanzierung, Vermietung und Unter- nehmens- dienstleister	Öffentliche und private Dienstleister
			zusammen	darunter: Verarbeiten- des Gewerbe				
	1	2	3	4	5	6	7	8
<b>Mrd. EUR</b>								
2004 1.Vj	284,94	2,11	84,99	79,56	13,71	56,07	45,27	82,79
2.Vj	284,58	2,12	84,29	78,94	13,55	56,24	45,36	83,02
3.Vj	284,28	2,13	83,94	78,64	13,45	56,08	45,47	83,21
4.Vj	283,98	2,07	84,34	78,99	13,08	56,00	45,39	83,10
2005 1.Vj	283,06	2,04	83,51	78,22	12,61	56,24	46,17	82,49
2.Vj	282,84	2,04	83,16	77,84	12,69	56,16	46,26	82,53
3.Vj	282,41	2,02	83,01	77,64	12,67	55,99	46,31	82,41
4.Vj	282,54	2,07	83,51	78,12	12,56	55,82	46,36	82,22
2006 1.Vj	284,35	2,02	84,97	79,62	12,18	56,21	46,44	82,53
2.Vj	286,71	2,03	85,29	79,86	12,72	56,88	47,05	82,74
3.Vj	289,01	2,06	86,38	80,85	12,75	56,78	48,08	82,96
4.Vj	289,17	2,06	85,80	80,37	12,88	57,03	48,23	83,17
2007 1.Vj	292,46	2,10	86,22	80,83	13,22	57,71	49,48	83,73
2.Vj	295,10	2,13	87,99	82,56	13,03	58,27	50,27	83,41
3.Vj	295,88	2,12	87,65	82,28	13,01	58,37	50,41	84,32
4.Vj	297,01	2,13	88,32	82,99	13,11	58,79	51,10	83,56
2008 1.Vj	303,07	2,21	90,09	84,59	13,41	59,56	52,25	85,55
2.Vj	305,56	2,22	91,06	85,56	13,14	59,78	52,90	86,46
3.Vj	307,78	2,24	90,52	85,05	13,07	62,08	53,32	86,55
4.Vj	307,58	2,24	90,16	84,57	13,12	60,86	53,34	87,86
2009 1.Vj	305,84	2,30	87,86	82,21	13,09	61,05	52,83	88,71
2.Vj	305,26	2,33	86,16	80,52	13,00	61,18	53,13	89,46
<b>Veränderung gegenüber dem Vorquartal in %</b>								
2004 1.Vj	0,5	1,0	1,1	1,0	- 0,5	0,2	0,4	0,3
2.Vj	- 0,1	0,5	- 0,8	- 0,8	- 1,2	0,3	0,2	0,3
3.Vj	- 0,1	0,5	- 0,4	- 0,4	- 0,7	- 0,3	0,2	0,2
4.Vj	- 0,1	- 2,8	0,5	0,4	- 2,8	- 0,1	- 0,2	- 0,1
2005 1.Vj	- 0,3	- 1,4	- 1,0	- 1,0	- 3,6	0,4	1,7	- 0,7
2.Vj	- 0,1	0,0	- 0,4	- 0,5	0,6	- 0,1	0,2	0,0
3.Vj	- 0,2	- 1,0	- 0,2	- 0,3	- 0,2	- 0,3	0,1	- 0,1
4.Vj	0,0	2,5	0,6	0,6	- 0,9	- 0,3	0,1	- 0,2
2006 1.Vj	0,6	- 2,4	1,7	1,9	- 3,0	0,7	0,2	0,4
2.Vj	0,8	0,5	0,4	0,3	4,4	1,2	1,3	0,3
3.Vj	0,8	1,5	1,3	1,2	0,2	- 0,2	2,2	0,3
4.Vj	0,1	0,0	- 0,7	- 0,6	1,0	0,4	0,3	0,3
2007 1.Vj	1,1	1,9	0,5	0,6	2,6	1,2	2,6	0,7
2.Vj	0,9	1,4	2,1	2,1	- 1,4	1,0	1,6	- 0,4
3.Vj	0,3	- 0,5	- 0,4	- 0,3	- 0,2	0,2	0,3	1,1
4.Vj	0,4	0,5	0,8	0,9	0,8	0,7	1,4	- 0,9
2008 1.Vj	2,0	3,8	2,0	1,9	2,3	1,3	2,3	2,4
2.Vj	0,8	0,5	1,1	1,1	- 2,0	0,4	1,2	1,1
3.Vj	0,7	0,9	- 0,6	- 0,6	- 0,5	3,8	0,8	0,1
4.Vj	- 0,1	0,0	- 0,4	- 0,6	0,4	- 2,0	0,0	1,5
2009 1.Vj	- 0,6	2,7	- 2,6	- 2,8	- 0,2	0,3	- 1,0	1,0
2.Vj	- 0,2	1,3	- 1,9	- 2,1	- 0,7	0,2	0,6	0,8

## 2.2.4 Bruttolöhne und -gehälter

Saisonbereinigte Ergebnisse nach Census X-12-ARIMA

Vierteljahr	Insgesamt	Land- und Forstwirtschaft, Fischerei	Produzierendes Gewerbe ohne Baugewerbe		Baugewerbe	Handel, Gastgewerbe und Verkehr	Finanzierung, Vermietung und Unter- nehmens- dienstleister	Öffentliche und private Dienstleister
			zusammen	darunter: Verarbeiten- des Gewerbe				
	1	2	3	4	5	6	7	8
<b>Mrd. EUR</b>								
2004 1.Vj	229,09	1,75	67,83	63,81	11,32	46,01	36,34	65,84
2.Vj	228,96	1,76	67,30	63,43	11,12	46,15	36,43	66,20
3.Vj	228,56	1,75	67,04	63,15	10,99	46,12	36,48	66,18
4.Vj	228,35	1,72	67,23	63,28	10,74	46,15	36,38	66,13
2005 1.Vj	228,49	1,68	67,28	63,33	10,45	46,30	36,99	65,79
2.Vj	227,95	1,68	66,86	63,04	10,45	46,15	37,00	65,81
3.Vj	228,09	1,67	66,98	62,99	10,43	46,20	37,11	65,70
4.Vj	228,16	1,72	67,19	63,17	10,35	46,12	37,15	65,63
2006 1.Vj	229,01	1,67	67,45	63,58	10,05	46,23	37,78	65,83
2.Vj	231,44	1,68	67,94	64,04	10,48	46,85	38,37	66,12
3.Vj	232,80	1,70	68,67	64,64	10,48	46,77	39,07	66,11
4.Vj	233,04	1,72	68,18	64,25	10,60	47,00	39,17	66,37
2007 1.Vj	236,81	1,74	69,53	65,62	10,93	47,52	40,12	66,97
2.Vj	239,42	1,76	71,18	67,22	10,79	48,03	40,91	66,75
3.Vj	239,93	1,76	70,79	66,84	10,77	48,23	40,94	67,44
4.Vj	241,18	1,79	71,41	67,48	10,86	48,66	41,57	66,89
2008 1.Vj	246,12	1,83	72,82	68,79	11,11	49,24	42,56	68,56
2.Vj	248,57	1,84	73,75	69,68	10,94	49,52	43,21	69,31
3.Vj	250,32	1,86	73,20	69,19	10,88	51,57	43,45	69,36
4.Vj	249,74	1,88	72,82	68,76	10,89	50,39	43,41	70,35
2009 1.Vj	247,36	1,91	70,59	66,45	10,77	50,41	42,81	70,87
2.Vj	246,94	1,93	69,15	64,98	10,77	50,53	43,11	71,45
<b>Veränderung gegenüber dem Vorquartal in %</b>								
2004 1.Vj	0,6	1,2	1,3	1,2	0,2	- 0,0	0,7	0,3
2.Vj	- 0,1	0,6	- 0,8	- 0,6	- 1,8	0,3	0,2	0,5
3.Vj	- 0,2	- 0,6	- 0,4	- 0,4	- 1,2	- 0,1	0,1	- 0,0
4.Vj	- 0,1	- 1,7	0,3	0,2	- 2,3	0,1	- 0,3	- 0,1
2005 1.Vj	0,1	- 2,3	0,1	0,1	- 2,7	0,3	1,7	- 0,5
2.Vj	- 0,2	0,0	- 0,6	- 0,5	0,0	- 0,3	0,0	0,0
3.Vj	0,1	- 0,6	0,2	- 0,1	- 0,2	0,1	0,3	- 0,2
4.Vj	0,0	3,0	0,3	0,3	- 0,8	- 0,2	0,1	- 0,1
2006 1.Vj	0,4	- 2,9	0,4	0,6	- 2,9	0,2	1,7	0,3
2.Vj	1,1	0,6	0,7	0,7	4,3	1,3	1,6	0,4
3.Vj	0,6	1,2	1,1	0,9	0,0	- 0,2	1,8	- 0,0
4.Vj	0,1	1,2	- 0,7	- 0,6	1,1	0,5	0,3	0,4
2007 1.Vj	1,6	1,2	2,0	2,1	3,1	1,1	2,4	0,9
2.Vj	1,1	1,1	2,4	2,4	- 1,3	1,1	2,0	- 0,3
3.Vj	0,2	0,0	- 0,5	- 0,6	- 0,2	0,4	0,1	1,0
4.Vj	0,5	1,7	0,9	1,0	0,8	0,9	1,5	- 0,8
2008 1.Vj	2,0	2,2	2,0	1,9	2,3	1,2	2,4	2,5
2.Vj	1,0	0,5	1,3	1,3	- 1,5	0,6	1,5	1,1
3.Vj	0,7	1,1	- 0,7	- 0,7	- 0,5	4,1	0,6	0,1
4.Vj	- 0,2	1,1	- 0,5	- 0,6	0,1	- 2,3	- 0,1	1,4
2009 1.Vj	- 1,0	1,6	- 3,1	- 3,4	- 1,1	0,0	- 1,4	0,7
2.Vj	- 0,2	1,0	- 2,0	- 2,2	0,0	0,2	0,7	0,8

## 2.2.5 Erwerbstätige

Saisonbereinigte Ergebnisse nach Census X-12-ARIMA

Vierteljahr	Insgesamt	Land- und Forstwirtschaft, Fischerei	Produzierendes Gewerbe ohne Baugewerbe		Baugewerbe	Handel, Gastgewerbe und Verkehr	Finanzierung, Vermietung und Unternehmensdienstleister	Öffentliche und private Dienstleister
			zusammen	darunter: Verarbeitendes Gewerbe				
	1	2	3	4	5	6	7	8
<b>1000 Personen</b>								
2004 1.Vj	38 801	875	8 049	7 659	2 260	9 754	6 238	11 604
2.Vj	38 890	875	8 038	7 649	2 270	9 810	6 287	11 616
3.Vj	38 913	873	8 013	7 627	2 256	9 828	6 319	11 636
4.Vj	38 914	869	7 984	7 599	2 230	9 824	6 344	11 676
2005 1.Vj	38 799	857	7 937	7 556	2 171	9 778	6 337	11 697
2.Vj	38 758	852	7 905	7 526	2 178	9 756	6 331	11 740
3.Vj	38 848	850	7 875	7 498	2 188	9 772	6 362	11 809
4.Vj	38 939	852	7 860	7 483	2 181	9 796	6 416	11 841
2006 1.Vj	38 828	836	7 813	7 436	2 126	9 751	6 462	11 818
2.Vj	39 017	839	7 820	7 447	2 172	9 782	6 555	11 851
3.Vj	39 165	838	7 833	7 461	2 196	9 809	6 634	11 865
4.Vj	39 284	837	7 844	7 472	2 208	9 836	6 687	11 877
2007 1.Vj	39 521	841	7 869	7 499	2 227	9 885	6 750	11 933
2.Vj	39 665	850	7 894	7 526	2 216	9 940	6 800	11 967
3.Vj	39 780	852	7 928	7 560	2 201	9 979	6 833	11 994
4.Vj	39 934	854	7 956	7 589	2 197	10 009	6 893	12 029
2008 1.Vj	40 162	857	8 015	7 649	2 204	10 035	6 974	12 065
2.Vj	40 254	856	8 039	7 675	2 198	10 044	7 013	12 108
3.Vj	40 328	859	8 043	7 680	2 188	10 046	7 037	12 164
4.Vj	40 367	865	8 025	7 664	2 186	10 056	7 016	12 220
2009 1.Vj	40 333	869	7 963	7 606	2 194	10 059	6 966	12 269
2.Vj	40 228	867	7 895	7 538	2 178	10 048	6 941	12 304
<b>Veränderung gegenüber dem Vorquartal in %</b>								
2004 1.Vj	0,3	0,0	- 0,4	- 0,5	- 1,7	0,4	1,2	0,4
2.Vj	0,2	0,0	- 0,1	- 0,1	0,4	0,6	0,8	0,1
3.Vj	0,1	- 0,2	- 0,3	- 0,3	- 0,6	0,2	0,5	0,2
4.Vj	0,0	- 0,5	- 0,4	- 0,4	- 1,2	- 0,0	0,4	0,3
2005 1.Vj	- 0,3	- 1,4	- 0,6	- 0,6	- 2,6	- 0,5	- 0,1	0,2
2.Vj	- 0,1	- 0,6	- 0,4	- 0,4	0,3	- 0,2	- 0,1	0,4
3.Vj	0,2	- 0,2	- 0,4	- 0,4	0,5	0,2	0,5	0,6
4.Vj	0,2	0,2	- 0,2	- 0,2	- 0,3	0,2	0,8	0,3
2006 1.Vj	- 0,3	- 1,9	- 0,6	- 0,6	- 2,5	- 0,5	0,7	- 0,2
2.Vj	0,5	0,4	0,1	0,1	2,2	0,3	1,4	0,3
3.Vj	0,4	- 0,1	0,2	0,2	1,1	0,3	1,2	0,1
4.Vj	0,3	- 0,1	0,1	0,1	0,5	0,3	0,8	0,1
2007 1.Vj	0,6	0,5	0,3	0,4	0,9	0,5	0,9	0,5
2.Vj	0,4	1,1	0,3	0,4	- 0,5	0,6	0,7	0,3
3.Vj	0,3	0,2	0,4	0,5	- 0,7	0,4	0,5	0,2
4.Vj	0,4	0,2	0,4	0,4	- 0,2	0,3	0,9	0,3
2008 1.Vj	0,6	0,4	0,7	0,8	0,3	0,3	1,2	0,3
2.Vj	0,2	- 0,1	0,3	0,3	- 0,3	0,1	0,6	0,4
3.Vj	0,2	0,4	0,0	0,1	- 0,5	0,0	0,3	0,5
4.Vj	0,1	0,7	- 0,2	- 0,2	- 0,1	0,1	- 0,3	0,5
2009 1.Vj	- 0,1	0,5	- 0,8	- 0,8	0,4	0,0	- 0,7	0,4
2.Vj	- 0,3	- 0,2	- 0,9	- 0,9	- 0,7	- 0,1	- 0,4	0,3

## 2.2.6 Arbeitnehmer

Saisonbereinigte Ergebnisse nach Census X-12-ARIMA

Vierteljahr	Insgesamt	Land- und Forstwirtschaft, Fischerei	Produzierendes Gewerbe ohne Baugewerbe		Baugewerbe	Handel, Gastgewerbe und Verkehr	Finanzierung, Vermietung und Unter- nehmens- dienstleister	Öffentliche und private Dienstleister
			zusammen	darunter: Verarbeiten- des Gewerbe				
	1	2	3	4	5	6	7	8
<b>1000 Personen</b>								
2004 1.Vj	34 645	457	7 737	7 348	1 848	8 531	5 349	10 702
2.Vj	34 694	459	7 724	7 336	1 856	8 579	5 381	10 697
3.Vj	34 671	458	7 696	7 310	1 838	8 589	5 398	10 700
4.Vj	34 626	455	7 664	7 280	1 810	8 578	5 408	10 726
2005 1.Vj	34 472	440	7 611	7 231	1 742	8 523	5 400	10 733
2.Vj	34 418	439	7 576	7 198	1 739	8 499	5 400	10 765
3.Vj	34 482	441	7 543	7 166	1 742	8 517	5 429	10 819
4.Vj	34 552	444	7 524	7 147	1 733	8 543	5 475	10 845
2006 1.Vj	34 440	427	7 478	7 102	1 673	8 503	5 504	10 831
2.Vj	34 634	435	7 486	7 113	1 720	8 547	5 582	10 864
3.Vj	34 773	438	7 498	7 126	1 741	8 581	5 649	10 876
4.Vj	34 880	438	7 510	7 138	1 753	8 609	5 695	10 883
2007 1.Vj	35 094	439	7 545	7 176	1 764	8 642	5 762	10 922
2.Vj	35 227	446	7 574	7 206	1 757	8 694	5 812	10 945
3.Vj	35 339	446	7 612	7 245	1 744	8 732	5 847	10 966
4.Vj	35 493	446	7 644	7 278	1 740	8 766	5 908	10 993
2008 1.Vj	35 721	451	7 694	7 329	1 753	8 802	5 982	11 030
2.Vj	35 814	449	7 720	7 357	1 745	8 807	6 022	11 072
3.Vj	35 894	451	7 728	7 366	1 736	8 814	6 050	11 125
4.Vj	35 948	454	7 715	7 355	1 736	8 832	6 036	11 177
2009 1.Vj	35 924	460	7 658	7 302	1 740	8 846	5 989	11 217
2.Vj	35 829	461	7 593	7 236	1 726	8 850	5 960	11 243
<b>Veränderung gegenüber dem Vorquartal in %</b>								
2004 1.Vj	0,2	1,6	- 0,4	- 0,5	- 2,0	0,5	0,8	0,2
2.Vj	0,1	0,4	- 0,2	- 0,2	0,4	0,6	0,6	- 0,0
3.Vj	- 0,1	- 0,2	- 0,4	- 0,4	- 1,0	0,1	0,3	0,0
4.Vj	- 0,1	- 0,7	- 0,4	- 0,4	- 1,5	- 0,1	0,2	0,2
2005 1.Vj	- 0,4	- 3,3	- 0,7	- 0,7	- 3,8	- 0,6	- 0,1	0,1
2.Vj	- 0,2	- 0,2	- 0,5	- 0,5	- 0,2	- 0,3	0,0	0,3
3.Vj	0,2	0,5	- 0,4	- 0,4	0,2	0,2	0,5	0,5
4.Vj	0,2	0,7	- 0,3	- 0,3	- 0,5	0,3	0,8	0,2
2006 1.Vj	- 0,3	- 3,8	- 0,6	- 0,6	- 3,5	- 0,5	0,5	- 0,1
2.Vj	0,6	1,9	0,1	0,2	2,8	0,5	1,4	0,3
3.Vj	0,4	0,7	0,2	0,2	1,2	0,4	1,2	0,1
4.Vj	0,3	0,0	0,2	0,2	0,7	0,3	0,8	0,1
2007 1.Vj	0,6	0,2	0,5	0,5	0,6	0,4	1,2	0,4
2.Vj	0,4	1,6	0,4	0,4	- 0,4	0,6	0,9	0,2
3.Vj	0,3	0,0	0,5	0,5	- 0,7	0,4	0,6	0,2
4.Vj	0,4	0,0	0,4	0,5	- 0,2	0,4	1,0	0,2
2008 1.Vj	0,6	1,1	0,7	0,7	0,7	0,4	1,3	0,3
2.Vj	0,3	- 0,4	0,3	0,4	- 0,5	0,1	0,7	0,4
3.Vj	0,2	0,4	0,1	0,1	- 0,5	0,1	0,5	0,5
4.Vj	0,2	0,7	- 0,2	- 0,1	0,0	0,2	- 0,2	0,5
2009 1.Vj	- 0,1	1,3	- 0,7	- 0,7	0,2	0,2	- 0,8	0,4
2.Vj	- 0,3	0,2	- 0,8	- 0,9	- 0,8	0,0	- 0,5	0,2

## 2.2.7 Geleistete Arbeitsstunden der Erwerbstätigen \*)

Saison- und kalenderbereinigte Ergebnisse nach Census X-12-ARIMA

Vierteljahr	Insgesamt	Land- und Forstwirtschaft, Fischerei	Produzierendes Gewerbe ohne Baugewerbe		Baugewerbe	Handel, Gastgewerbe und Verkehr	Finanzierung, Vermietung und Unter- nehmens- dienstleister	Öffentliche und private Dienstleister
			zusammen	darunter: Verarbeiten- des Gewerbe				
	1	2	3	4	5	6	7	8
<b>Mill. Stunden</b>								
2004 1.Vj	13 982	391	2 949	2 800	922	3 490	2 229	4 000
2.Vj	13 918	386	2 928	2 781	908	3 481	2 228	3 987
3.Vj	13 958	385	2 935	2 787	903	3 492	2 248	4 003
4.Vj	13 956	383	2 921	2 773	900	3 484	2 256	4 006
2005 1.Vj	13 901	379	2 896	2 751	876	3 485	2 258	4 003
2.Vj	13 879	378	2 887	2 742	882	3 471	2 254	4 003
3.Vj	13 875	376	2 877	2 732	882	3 466	2 263	4 026
4.Vj	13 964	376	2 881	2 737	894	3 476	2 291	4 040
2006 1.Vj	13 835	366	2 845	2 702	857	3 453	2 289	4 013
2.Vj	13 979	367	2 862	2 719	911	3 467	2 330	4 031
3.Vj	13 988	366	2 864	2 722	920	3 468	2 364	4 030
4.Vj	14 106	366	2 885	2 743	916	3 489	2 402	4 048
2007 1.Vj	14 220	369	2 887	2 748	932	3 522	2 416	4 067
2.Vj	14 249	373	2 893	2 754	929	3 530	2 437	4 071
3.Vj	14 204	374	2 897	2 758	917	3 540	2 445	4 068
4.Vj	14 295	375	2 911	2 773	911	3 550	2 477	4 077
2008 1.Vj	14 470	377	2 937	2 800	922	3 582	2 506	4 104
2.Vj	14 470	376	2 952	2 814	923	3 573	2 520	4 107
3.Vj	14 382	375	2 939	2 802	911	3 564	2 521	4 123
4.Vj	14 211	378	2 760	2 625	904	3 550	2 509	4 126
2009 1.Vj	14 040	378	2 621	2 489	902	3 510	2 450	4 128
2.Vj	13 964	377	2 585	2 452	881	3 506	2 448	4 148
<b>Veränderung gegenüber dem Vorquartal in %</b>								
2004 1.Vj	0,4	- 0,0	- 0,1	- 0,1	- 0,4	0,6	0,3	1,0
2.Vj	- 0,5	- 1,3	- 0,7	- 0,7	- 1,6	- 0,3	- 0,1	- 0,3
3.Vj	0,3	- 0,0	0,2	0,2	- 0,5	0,3	0,9	0,4
4.Vj	- 0,0	- 0,6	- 0,5	- 0,5	- 0,4	- 0,2	0,3	0,1
2005 1.Vj	- 0,4	- 1,0	- 0,8	- 0,8	- 2,7	0,0	0,1	- 0,1
2.Vj	- 0,2	- 0,3	- 0,3	- 0,3	0,7	- 0,4	- 0,2	- 0,0
3.Vj	- 0,0	- 0,6	- 0,4	- 0,4	- 0,0	- 0,2	0,4	0,6
4.Vj	0,6	0,0	0,2	0,2	1,4	0,3	1,3	0,4
2006 1.Vj	- 0,9	- 2,7	- 1,3	- 1,3	- 4,1	- 0,7	- 0,1	- 0,7
2.Vj	1,0	0,4	0,6	0,6	6,3	0,4	1,8	0,4
3.Vj	0,1	- 0,3	0,1	0,1	0,9	0,0	1,5	- 0,0
4.Vj	0,8	0,0	0,7	0,8	- 0,4	0,6	1,6	0,4
2007 1.Vj	0,8	0,7	0,1	0,2	1,7	0,9	0,6	0,5
2.Vj	0,2	1,1	0,2	0,2	- 0,4	0,2	0,9	0,1
3.Vj	- 0,3	0,2	0,1	0,1	- 1,3	0,3	0,3	- 0,1
4.Vj	0,6	0,2	0,5	0,5	- 0,7	0,3	1,3	0,2
2008 1.Vj	1,2	0,7	0,9	1,0	1,2	0,9	1,1	0,7
2.Vj	0,0	- 0,3	0,5	0,5	0,1	- 0,2	0,6	0,1
3.Vj	- 0,6	- 0,3	- 0,4	- 0,4	- 1,3	- 0,3	0,0	0,4
4.Vj	- 1,2	0,7	- 6,1	- 6,3	- 0,8	- 0,4	- 0,5	0,1
2009 1.Vj	- 1,2	- 0,0	- 5,0	- 5,2	- 0,2	- 1,1	- 2,4	0,1
2.Vj	- 0,5	- 0,1	- 1,4	- 1,5	- 2,3	- 0,1	- 0,1	0,5

\*) Quelle für Arbeitsstunden: Institut für Arbeitsmarkt- und Berufsforschung (IAB) der Bundesagentur für Arbeit (BA), Nürnberg.

## 2.2.8 Geleistete Arbeitsstunden der Arbeitnehmer \*)

Saison- und kalenderbereinigte Ergebnisse nach Census X-12-ARIMA

Vierteljahr	Insgesamt	Land- und Forstwirtschaft, Fischerei	Produzierendes Gewerbe ohne Baugewerbe		Baugewerbe	Handel, Gastgewerbe und Verkehr	Finanzierung, Vermietung und Unter- nehmens- dienstleister	Öffentliche und private Dienstleister
			zusammen	darunter: Verarbeiten- des Gewerbe				
	1	2	3	4	5	6	7	8
Mill. Stunden								
2004 1.Vj	11 780	165	2 778	2 630	696	2 784	1 795	3 563
2.Vj	11 748	165	2 760	2 613	685	2 787	1 798	3 553
3.Vj	11 762	165	2 764	2 617	678	2 790	1 808	3 557
4.Vj	11 735	163	2 749	2 602	674	2 783	1 811	3 556
2005 1.Vj	11 665	159	2 721	2 577	644	2 779	1 814	3 549
2.Vj	11 626	158	2 709	2 565	643	2 762	1 811	3 541
3.Vj	11 632	158	2 698	2 553	639	2 759	1 820	3 558
4.Vj	11 697	160	2 701	2 556	649	2 771	1 846	3 571
2006 1.Vj	11 581	154	2 666	2 524	613	2 755	1 840	3 553
2.Vj	11 726	157	2 682	2 541	666	2 775	1 875	3 570
3.Vj	11 768	158	2 686	2 544	674	2 780	1 904	3 568
4.Vj	11 854	159	2 706	2 566	668	2 799	1 938	3 582
2007 1.Vj	11 927	160	2 714	2 575	681	2 824	1 953	3 594
2.Vj	11 965	163	2 722	2 583	680	2 831	1 976	3 594
3.Vj	11 969	162	2 728	2 589	668	2 841	1 983	3 588
4.Vj	12 031	163	2 744	2 606	662	2 852	2 017	3 591
2008 1.Vj	12 140	164	2 765	2 628	675	2 884	2 036	3 615
2.Vj	12 162	163	2 779	2 642	676	2 874	2 054	3 618
3.Vj	12 168	163	2 771	2 634	666	2 874	2 059	3 637
4.Vj	11 972	164	2 594	2 460	660	2 863	2 052	3 638
2009 1.Vj	11 736	165	2 458	2 326	656	2 831	1 992	3 637
2.Vj	11 690	165	2 422	2 291	635	2 832	1 988	3 648
Veränderung gegenüber dem Vorquartal in %								
2004 1.Vj	0,2	1,1	- 0,2	- 0,3	- 0,8	0,6	- 0,7	0,8
2.Vj	- 0,3	0,1	- 0,6	- 0,6	- 1,6	0,1	0,2	- 0,3
3.Vj	0,1	- 0,0	0,1	0,1	- 1,1	0,1	0,5	0,1
4.Vj	- 0,2	- 0,8	- 0,5	- 0,6	- 0,6	- 0,2	0,2	- 0,0
2005 1.Vj	- 0,6	- 2,6	- 1,0	- 1,0	- 4,4	- 0,2	0,1	- 0,2
2.Vj	- 0,3	- 0,7	- 0,4	- 0,4	- 0,1	- 0,6	- 0,1	- 0,2
3.Vj	0,1	0,2	- 0,4	- 0,5	- 0,6	- 0,1	0,5	0,5
4.Vj	0,6	1,3	0,1	0,1	1,6	0,4	1,4	0,3
2006 1.Vj	- 1,0	- 4,0	- 1,3	- 1,2	- 5,6	- 0,6	- 0,3	- 0,5
2.Vj	1,2	1,9	0,6	0,7	8,6	0,7	1,9	0,5
3.Vj	0,4	0,6	0,1	0,1	1,2	0,2	1,5	- 0,1
4.Vj	0,7	0,9	0,7	0,9	- 0,8	0,7	1,8	0,4
2007 1.Vj	0,6	0,3	0,3	0,4	1,9	0,9	0,8	0,3
2.Vj	0,3	1,7	0,3	0,3	- 0,1	0,3	1,2	- 0,0
3.Vj	0,0	- 0,1	0,2	0,2	- 1,7	0,3	0,4	- 0,2
4.Vj	0,5	0,2	0,6	0,7	- 1,0	0,4	1,7	0,1
2008 1.Vj	0,9	0,8	0,8	0,8	1,9	1,1	1,0	0,7
2.Vj	0,2	- 0,9	0,5	0,6	0,1	- 0,3	0,9	0,1
3.Vj	0,0	0,2	- 0,3	- 0,3	- 1,4	- 0,0	0,2	0,5
4.Vj	- 1,6	0,6	- 6,4	- 6,6	- 1,0	- 0,4	- 0,3	0,1
2009 1.Vj	- 2,0	0,6	- 5,3	- 5,4	- 0,6	- 1,1	- 2,9	- 0,0
2.Vj	- 0,4	0,0	- 1,5	- 1,5	- 3,1	0,0	- 0,2	0,3

\*) Quelle für Arbeitsstunden: Institut für Arbeitsmarkt- und Berufsforschung (IAB) der Bundesagentur für Arbeit (BA), Nürnberg.

## 2.3 Tabellen zur Verwendung des Bruttoinlandsprodukts

### 2.3.1 Verwendung des Bruttoinlandsprodukts in jeweiligen Preisen

Saison- und kalenderbereinigte Ergebnisse nach Census X-12-ARIMA

Vierteljahr	Brutto- inlands- produkt	Inländische Verwendung							Außen- beitrag (Sp.10–11) 2)	Exporte 2)	Importe	
		insgesamt	Konsumausgaben			Bruttoinvestitionen						
			zu- sammen	private Konsum- ausgaben	Konsum- ausgaben des Staates	zu- sammen	Brutto- anlage- investi- tionen	Vorrats- verände- rungen 1)				
		1	2	3	4	5	6	7	8	9	10	11
Mrd. EUR												
2004	1.Vj	549,05	520,53	426,91	323,19	103,72	93,62	96,06	– 2,44	28,52	203,49	174,97
	2.Vj	552,08	519,06	428,48	324,37	104,11	90,58	95,76	– 5,18	33,02	214,90	181,88
	3.Vj	551,95	526,98	429,10	324,55	104,55	97,88	96,47	1,41	24,97	212,02	187,05
	4.Vj	550,50	525,88	432,08	328,60	103,48	93,80	95,99	– 2,19	24,62	214,41	189,79
2005	1.Vj	554,25	521,93	431,55	328,09	103,46	90,38	94,69	– 4,31	32,32	219,19	186,87
	2.Vj	557,77	528,20	434,70	329,38	105,32	93,50	96,01	– 2,51	29,57	226,94	197,37
	3.Vj	562,86	533,76	438,67	333,13	105,54	95,09	97,43	– 2,34	29,10	233,89	204,79
	4.Vj	563,50	536,66	438,66	333,41	105,25	98,00	100,05	– 2,05	26,84	238,71	211,87
2006	1.Vj	569,30	543,34	441,88	335,42	106,46	101,46	99,16	2,30	25,96	248,63	222,67
	2.Vj	578,87	548,53	443,01	336,99	106,02	105,52	106,08	– 0,56	30,34	258,51	228,17
	3.Vj	585,29	553,27	445,15	338,64	106,51	108,12	107,58	0,54	32,02	265,63	233,61
	4.Vj	592,16	547,80	452,28	345,02	107,26	95,52	110,73	– 15,21	44,36	282,58	238,22
2007	1.Vj	601,01	563,54	447,40	338,81	108,59	116,14	113,88	2,26	37,47	277,70	240,23
	2.Vj	605,07	561,56	451,26	342,99	108,27	110,30	113,02	– 2,72	43,51	283,84	240,33
	3.Vj	612,29	567,96	455,02	346,12	108,90	112,94	113,86	– 0,92	44,33	288,50	244,17
	4.Vj	613,36	565,66	457,73	347,92	109,81	107,93	116,47	– 8,54	47,70	292,78	245,08
2008	1.Vj	626,28	583,82	462,61	351,13	111,48	121,21	120,13	1,08	42,46	299,43	256,97
	2.Vj	625,69	580,71	464,08	351,06	113,02	116,63	117,76	– 1,13	44,98	300,73	255,75
	3.Vj	626,06	590,26	467,70	354,54	113,16	122,56	118,79	3,77	35,80	301,59	265,79
	4.Vj	614,31	582,99	465,74	351,62	114,12	117,25	116,24	1,01	31,32	275,04	243,72
2009	1.Vj	593,30	577,65	467,95	351,01	116,94	109,70	106,88	2,82	15,65	240,99	225,34
	2.Vj	596,67	572,47	472,14	354,26	117,88	100,33	107,44	– 7,11	24,20	236,93	212,73
Veränderung gegenüber dem Vorquartal												
				in %			in Mrd. EUR			in %		
2004	1.Vj	0,6	– 0,1	0,0	0,3	– 0,9	– 0,5	– 0,8	0,29	3,94	3,3	1,5
	2.Vj	0,6	– 0,3	0,4	0,4	0,4	– 3,2	– 0,3	– 2,74	4,50	5,6	3,9
	3.Vj	– 0,0	1,5	0,1	0,1	0,4	8,1	0,7	6,59	– 8,05	– 1,3	2,8
	4.Vj	– 0,3	– 0,2	0,7	1,2	– 1,0	– 4,2	– 0,5	– 3,60	– 0,35	1,1	1,5
2005	1.Vj	0,7	– 0,8	– 0,1	– 0,2	– 0,0	– 3,6	– 1,4	– 2,12	7,70	2,2	– 1,5
	2.Vj	0,6	1,2	0,7	0,4	1,8	3,5	1,4	1,80	– 2,75	3,5	5,6
	3.Vj	0,9	1,1	0,9	1,1	0,2	1,7	1,5	0,17	– 0,47	3,1	3,8
	4.Vj	0,1	0,5	– 0,0	0,1	– 0,3	3,1	2,7	0,29	– 2,26	2,1	3,5
2006	1.Vj	1,0	1,2	0,7	0,6	1,1	3,5	– 0,9	4,35	– 0,88	4,2	5,1
	2.Vj	1,7	1,0	0,3	0,5	– 0,4	4,0	7,0	– 2,86	4,38	4,0	2,5
	3.Vj	1,1	0,9	0,5	0,5	0,5	2,5	1,4	1,10	1,68	2,8	2,4
	4.Vj	1,2	– 1,0	1,6	1,9	0,7	– 11,7	2,9	– 15,75	12,34	6,4	2,0
2007	1.Vj	1,5	2,9	– 1,1	– 1,8	1,2	21,6	2,8	17,47	– 6,89	– 1,7	0,8
	2.Vj	0,7	– 0,4	0,9	1,2	– 0,3	– 5,0	– 0,8	– 4,98	6,04	2,2	0,0
	3.Vj	1,2	1,1	0,8	0,9	0,6	2,4	0,7	1,80	0,82	1,6	1,6
	4.Vj	0,2	– 0,4	0,6	0,5	0,8	– 4,4	2,3	– 7,62	3,37	1,5	0,4
2008	1.Vj	2,1	3,2	1,1	0,9	1,5	12,3	3,1	9,62	– 5,24	2,3	4,9
	2.Vj	– 0,1	– 0,5	0,3	– 0,0	1,4	– 3,8	– 2,0	– 2,21	2,52	0,4	– 0,5
	3.Vj	0,1	1,6	0,8	1,0	0,1	5,1	0,9	4,90	– 9,18	0,3	3,9
	4.Vj	– 1,9	– 1,2	– 0,4	– 0,8	0,8	– 4,3	– 2,1	– 2,76	– 4,48	– 8,8	– 8,3
2009	1.Vj	– 3,4	– 0,9	0,5	– 0,2	2,5	– 6,4	– 8,1	1,81	– 15,67	– 12,4	– 7,5
	2.Vj	0,6	– 0,9	0,9	0,9	0,8	– 8,5	0,5	– 9,93	8,55	– 1,7	– 5,6

1) Einschl. Nettozugang an Wertsachen; im 4. Vierteljahr 2006 negativ beeinflusst durch Gegenbuchung zum Außenbeitrag. – 2) Im 4. Vierteljahr 2006 durch Nachmeldungen positiv beeinflusst.

### 2.3.2 Verwendung des Bruttoinlandsprodukts, preisbereinigt

Saison- und kalenderbereinigte Ergebnisse nach Census X-12-ARIMA

Vierteljahr	Bruttoinlandsprodukt	Inländische Verwendung							Außenbeitrag 2)	Exporte 2)	Importe
		insgesamt	Konsumausgaben			Bruttoinvestitionen					
			zusammen	private Konsumausgaben	Konsumausgaben des Staates	zusammen	Bruttoanlageinvestitionen	Vorratsveränderungen 1)			
	1	2	3	4	5	6	7	8	9	10	11

#### Kettenindex (2000 = 100)

2004	1.Vj	101,92	97,72	101,25	101,07	101,85	85,00	89,56	X	X	120,87	108,44
	2.Vj	102,00	96,83	101,06	100,86	101,75	81,41	88,89	X	X	126,95	111,63
	3.Vj	101,85	98,04	101,01	100,68	102,09	87,45	89,56	X	X	124,83	113,84
	4.Vj	101,84	98,09	101,60	101,81	100,99	85,45	88,87	X	X	125,89	115,15
2005	1.Vj	101,98	96,70	101,19	101,32	100,82	80,30	87,73	X	X	128,73	113,08
	2.Vj	102,57	97,73	101,66	101,34	102,72	83,47	89,23	X	X	133,07	118,99
	3.Vj	103,28	98,02	101,96	101,85	102,34	83,74	90,63	X	X	137,44	122,12
	4.Vj	103,50	98,77	101,73	101,58	102,26	88,22	93,15	X	X	139,18	125,67
2006	1.Vj	104,38	99,43	102,32	102,15	102,93	89,13	92,23	X	X	144,62	130,45
	2.Vj	105,92	100,29	102,46	102,46	102,51	92,77	98,39	X	X	149,27	132,95
	3.Vj	106,89	100,83	102,86	102,74	103,28	93,86	99,20	X	X	153,48	135,86
	4.Vj	107,96	99,94	104,09	104,25	103,65	84,84	101,77	X	X	163,09	139,31
2007	1.Vj	108,31	101,58	102,61	101,87	105,01	98,40	102,71	X	X	159,89	140,17
	2.Vj	108,66	100,73	103,07	102,63	104,51	92,57	101,80	X	X	163,13	139,63
	3.Vj	109,53	101,69	103,45	103,07	104,71	95,73	102,66	X	X	166,09	142,88
	4.Vj	109,68	101,00	103,35	102,81	105,13	92,78	104,99	X	X	168,80	142,95
2008	1.Vj	111,42	103,32	103,94	103,25	106,21	101,59	107,56	X	X	171,62	147,67
	2.Vj	110,79	101,95	103,64	102,62	106,95	96,25	105,00	X	X	171,89	145,51
	3.Vj	110,44	103,15	103,93	102,96	107,10	100,83	105,64	X	X	171,74	150,41
	4.Vj	107,74	102,76	103,74	102,52	107,69	99,71	103,52	X	X	158,14	144,15
2009	1.Vj	103,93	101,70	104,50	103,17	108,83	91,83	95,51	X	X	141,55	136,49
	2.Vj	104,26	100,41	105,17	103,90	109,30	83,22	96,25	X	X	139,84	129,48

#### Veränderung gegenüber dem Vorquartal

		in %					Wachstumsbeitrag 3)			in %		
2004	1.Vj	0,3	-0,6	-0,3	-0,1	-1,1	-1,8	-0,9	-0,1	0,8	3,6	1,5
	2.Vj	0,1	-0,9	-0,2	-0,2	-0,1	-4,2	-0,7	-0,6	0,9	5,0	2,9
	3.Vj	-0,1	1,2	-0,0	-0,2	0,3	7,4	0,8	1,1	-1,4	-1,7	2,0
	4.Vj	-0,0	0,1	0,6	1,1	-1,1	-2,3	-0,8	-0,3	-0,1	0,8	1,2
2005	1.Vj	0,1	-1,4	-0,4	-0,5	-0,2	-6,0	-1,3	-0,8	1,5	2,3	-1,8
	2.Vj	0,6	1,1	0,5	0,0	1,9	3,9	1,7	0,3	-0,5	3,4	5,2
	3.Vj	0,7	0,3	0,3	0,5	-0,4	0,3	1,6	-0,2	0,4	3,3	2,6
	4.Vj	0,2	0,8	-0,2	-0,3	-0,1	5,3	2,8	0,4	-0,5	1,3	2,9
2006	1.Vj	0,9	0,7	0,6	0,6	0,7	1,0	-1,0	0,4	0,2	3,9	3,8
	2.Vj	1,5	0,9	0,1	0,3	-0,4	4,1	6,7	-0,5	0,7	3,2	1,9
	3.Vj	0,9	0,5	0,4	0,3	0,8	1,2	0,8	0,0	0,4	2,8	2,2
	4.Vj	1,0	-0,9	1,2	1,5	0,4	-9,6	2,6	-2,2	1,8	6,3	2,5
2007	1.Vj	0,3	1,6	-1,4	-2,3	1,3	16,0	0,9	2,4	-1,1	-2,0	0,6
	2.Vj	0,3	-0,8	0,4	0,7	-0,5	-5,9	-0,9	-0,9	1,1	2,0	-0,4
	3.Vj	0,8	1,0	0,4	0,4	0,2	3,4	0,8	0,4	0,0	1,8	2,3
	4.Vj	0,1	-0,7	-0,1	-0,3	0,4	-3,1	2,3	-1,0	0,8	1,6	0,0
2008	1.Vj	1,6	2,3	0,6	0,4	1,0	9,5	2,4	1,2	-0,5	1,7	3,3
	2.Vj	-0,6	-1,3	-0,3	-0,6	0,7	-5,3	-2,4	-0,5	0,7	0,2	-1,5
	3.Vj	-0,3	1,2	0,3	0,3	0,1	4,8	0,6	0,8	-1,4	-0,1	3,4
	4.Vj	-2,4	-0,4	-0,2	-0,4	0,6	-1,1	-2,0	0,2	-2,1	-7,9	-4,2
2009	1.Vj	-3,5	-1,0	0,7	0,6	1,1	-7,9	-7,7	0,0	-2,6	-10,5	-5,3
	2.Vj	0,3	-1,3	0,6	0,7	0,4	-9,4	0,8	-1,9	1,6	-1,2	-5,1

1) Einschl. Nettozugang an Wertsachen; im 4. Vierteljahr 2006 negativ beeinflusst durch Gegenbuchung zum Außenbeitrag. – 2) Im 4. Vierteljahr 2006 durch Nachmeldungen positiv beeinflusst. – 3) Wachstumsbeitrag zum Bruttoinlandsprodukt in Prozentpunkten.



### 2.3.3 Konsum in jeweiligen Preisen

Saison- und kalenderbereinigte Ergebnisse nach Census X-12-ARIMA

Vierteljahr	Insgesamt (Sp.2+4 oder 6+7)	Konsumausgaben (Ausgabenkonzept)				Konsum (Verbrauchskonzept)		Nachrichtlich	
		Private Konsumausgaben		Konsumausgaben des Staates		Individual- konsum (Sp.2+5)	Kollektiv- konsum (Sp.4–5)	Private Konsum- ausgaben je Einwohner	
		zusammen	darunter: private Haushalte	zusammen	darunter: Individual- konsum				
	1	2	3	4	5	6	7	8	
Mrd. EUR									EUR
2004 1.Vj	426,91	323,19	313,82	103,72	59,86	383,05	43,86	3 917	
2.Vj	428,48	324,37	314,87	104,11	60,03	384,40	44,08	3 931	
3.Vj	429,10	324,55	315,09	104,55	60,63	385,18	43,92	3 934	
4.Vj	432,08	328,60	319,20	103,48	59,33	387,93	44,15	3 984	
2005 1.Vj	431,55	328,09	318,84	103,46	60,84	388,93	42,62	3 978	
2.Vj	434,70	329,38	320,23	105,32	61,93	391,31	43,39	3 994	
3.Vj	438,67	333,13	324,02	105,54	62,13	395,26	43,41	4 040	
4.Vj	438,66	333,41	324,26	105,25	61,93	395,34	43,32	4 044	
2006 1.Vj	441,88	335,42	326,48	106,46	63,09	398,51	43,37	4 070	
2.Vj	443,01	336,99	327,93	106,02	63,06	400,05	42,96	4 090	
3.Vj	445,15	338,64	329,56	106,51	63,54	402,18	42,97	4 112	
4.Vj	452,28	345,02	335,77	107,26	63,45	408,47	43,81	4 191	
2007 1.Vj	447,40	338,81	329,61	108,59	64,56	403,37	44,03	4 117	
2.Vj	451,26	342,99	333,95	108,27	64,15	407,14	44,12	4 169	
3.Vj	455,02	346,12	336,75	108,90	65,47	411,59	43,43	4 208	
4.Vj	457,73	347,92	338,85	109,81	65,27	413,19	44,54	4 231	
2008 1.Vj	462,61	351,13	341,93	111,48	65,77	416,90	45,71	4 272	
2.Vj	464,08	351,06	341,79	113,02	66,41	417,47	46,61	4 273	
3.Vj	467,70	354,54	345,23	113,16	66,80	421,34	46,36	4 318	
4.Vj	465,74	351,62	342,14	114,12	67,41	419,03	46,71	4 286	
2009 1.Vj	467,95	351,01	341,31	116,94	69,04	420,05	47,90	4 282	
2.Vj	472,14	354,26	344,35	117,88	69,23	423,49	48,65	4 325	
Veränderung gegenüber dem Vorquartal in %									
2004 1.Vj	0,0	0,3	0,3	– 0,9	– 2,5	– 0,1	1,3	0,3	
2.Vj	0,4	0,4	0,3	0,4	0,3	0,4	0,5	0,4	
3.Vj	0,1	0,1	0,1	0,4	1,0	0,2	– 0,4	0,1	
4.Vj	0,7	1,2	1,3	– 1,0	– 2,1	0,7	0,5	1,3	
2005 1.Vj	– 0,1	– 0,2	– 0,1	– 0,0	2,5	0,3	– 3,5	– 0,2	
2.Vj	0,7	0,4	0,4	1,8	1,8	0,6	1,8	0,4	
3.Vj	0,9	1,1	1,2	0,2	0,3	1,0	0,0	1,2	
4.Vj	– 0,0	0,1	0,1	– 0,3	– 0,3	0,0	– 0,2	0,1	
2006 1.Vj	0,7	0,6	0,7	1,1	1,9	0,8	0,1	0,6	
2.Vj	0,3	0,5	0,4	– 0,4	– 0,0	0,4	– 0,9	0,5	
3.Vj	0,5	0,5	0,5	0,5	0,8	0,5	0,0	0,5	
4.Vj	1,6	1,9	1,9	0,7	– 0,1	1,6	2,0	1,9	
2007 1.Vj	– 1,1	– 1,8	– 1,8	1,2	1,7	– 1,2	0,5	– 1,8	
2.Vj	0,9	1,2	1,3	– 0,3	– 0,6	0,9	0,2	1,3	
3.Vj	0,8	0,9	0,8	0,6	2,1	1,1	– 1,6	0,9	
4.Vj	0,6	0,5	0,6	0,8	– 0,3	0,4	2,6	0,5	
2008 1.Vj	1,1	0,9	0,9	1,5	0,8	0,9	2,6	1,0	
2.Vj	0,3	– 0,0	– 0,0	1,4	1,0	0,1	2,0	0,0	
3.Vj	0,8	1,0	1,0	0,1	0,6	0,9	– 0,5	1,1	
4.Vj	– 0,4	– 0,8	– 0,9	0,8	0,9	– 0,5	0,8	– 0,7	
2009 1.Vj	0,5	– 0,2	– 0,2	2,5	2,4	0,2	2,5	– 0,1	
2.Vj	0,9	0,9	0,9	0,8	0,3	0,8	1,6	1,0	

### 2.3.4 Konsum, preisbereinigt

Saison- und kalenderbereinigte Ergebnisse nach Census X-12-ARIMA

Vierteljahr	Insgesamt	Konsumausgaben (Ausgabenkonzept)				Konsum (Verbrauchskonzept)		
		Private Konsumausgaben		Konsumausgaben des Staates		Individual- konsum	Kollektiv- konsum	
		zusammen	darunter: private Haushalte	zusammen	darunter: Individual- konsum			
	1	2	3	4	5	6	7	
Kettenindex (2000 = 100)								
2004	1.Vj	101,25	101,07	101,02	101,85	103,41	101,42	99,74
	2.Vj	101,06	100,86	100,80	101,75	102,76	101,14	100,37
	3.Vj	101,01	100,68	100,64	102,09	104,19	101,21	99,26
	4.Vj	101,60	101,81	101,78	100,99	101,48	101,75	100,31
2005	1.Vj	101,19	101,32	101,35	100,82	103,88	101,70	96,73
	2.Vj	101,66	101,34	101,38	102,72	106,21	102,08	98,06
	3.Vj	101,96	101,85	101,86	102,34	106,05	102,49	97,39
	4.Vj	101,73	101,58	101,57	102,26	106,26	102,29	96,92
2006	1.Vj	102,32	102,15	102,24	102,93	106,85	102,86	97,70
	2.Vj	102,46	102,46	102,53	102,51	107,30	103,19	96,14
	3.Vj	102,86	102,74	102,82	103,28	108,17	103,56	96,77
	4.Vj	104,09	104,25	104,38	103,65	107,11	104,68	99,03
2007	1.Vj	102,61	101,87	101,92	105,01	109,69	103,05	98,78
	2.Vj	103,07	102,63	102,67	104,51	108,95	103,59	98,60
	3.Vj	103,45	103,07	103,11	104,71	111,32	104,32	95,92
	4.Vj	103,35	102,81	102,86	105,13	110,42	103,96	98,09
2008	1.Vj	103,94	103,25	103,30	106,21	111,66	104,52	98,96
	2.Vj	103,64	102,62	102,65	106,95	111,77	104,00	100,52
	3.Vj	103,93	102,96	102,98	107,10	112,06	104,34	100,49
	4.Vj	103,74	102,52	102,50	107,69	113,06	104,11	100,54
2009	1.Vj	104,50	103,17	103,13	108,83	114,49	104,87	101,31
	2.Vj	105,17	103,90	103,88	109,30	114,42	105,49	102,47
Veränderung gegenüber dem Vorquartal in %								
2004	1.Vj	- 0,3	- 0,1	- 0,1	- 1,1	- 2,3	- 0,4	0,6
	2.Vj	- 0,2	- 0,2	- 0,2	- 0,1	- 0,6	- 0,3	0,6
	3.Vj	- 0,0	- 0,2	- 0,2	0,3	1,4	0,1	- 1,1
	4.Vj	0,6	1,1	1,1	- 1,1	- 2,6	0,5	1,1
2005	1.Vj	- 0,4	- 0,5	- 0,4	- 0,2	2,4	- 0,0	- 3,6
	2.Vj	0,5	0,0	0,0	1,9	2,2	0,4	1,4
	3.Vj	0,3	0,5	0,5	- 0,4	- 0,2	0,4	- 0,7
	4.Vj	- 0,2	- 0,3	- 0,3	- 0,1	0,2	- 0,2	- 0,5
2006	1.Vj	0,6	0,6	0,7	0,7	0,6	0,6	0,8
	2.Vj	0,1	0,3	0,3	- 0,4	0,4	0,3	- 1,6
	3.Vj	0,4	0,3	0,3	0,8	0,8	0,4	0,7
	4.Vj	1,2	1,5	1,5	0,4	- 1,0	1,1	2,3
2007	1.Vj	- 1,4	- 2,3	- 2,4	1,3	2,4	- 1,6	- 0,3
	2.Vj	0,4	0,7	0,7	- 0,5	- 0,7	0,5	- 0,2
	3.Vj	0,4	0,4	0,4	0,2	2,2	0,7	- 2,7
	4.Vj	- 0,1	- 0,3	- 0,2	0,4	- 0,8	- 0,3	2,3
2008	1.Vj	0,6	0,4	0,4	1,0	1,1	0,5	0,9
	2.Vj	- 0,3	- 0,6	- 0,6	0,7	0,1	- 0,5	1,6
	3.Vj	0,3	0,3	0,3	0,1	0,3	0,3	- 0,0
	4.Vj	- 0,2	- 0,4	- 0,5	0,6	0,9	- 0,2	0,0
2009	1.Vj	0,7	0,6	0,6	1,1	1,3	0,7	0,8
	2.Vj	0,6	0,7	0,7	0,4	- 0,1	0,6	1,1

### 2.3.5 Bruttoanlageinvestitionen in jeweiligen Preisen

Saison- und kalenderbereinigte Ergebnisse nach Census X-12-ARIMA

Vierteljahr	Insgesamt	Ausrüstungsinvestitionen			Bauinvestitionen			Sonstige Anlagen 2)
		zusammen	Maschinen u.Geräte 1)	Fahrzeuge	zusammen	Wohnbauten	Nichtwohnbauten	
Mrd. EUR								
2004 1.Vj	96,06	37,21	26,91	10,30	52,69	30,77	21,92	6,16
2.Vj	95,76	37,76	26,31	11,45	51,80	30,39	21,41	6,20
3.Vj	96,47	39,28	28,02	11,26	50,98	29,66	21,32	6,21
4.Vj	95,99	38,79	26,65	12,14	50,99	29,46	21,53	6,21
2005 1.Vj	94,69	39,05	27,29	11,76	49,37	28,68	20,69	6,27
2.Vj	96,01	39,21	27,37	11,84	50,47	29,14	21,33	6,33
3.Vj	97,43	40,12	28,07	12,05	50,94	29,42	21,52	6,37
4.Vj	100,05	41,98	29,04	12,94	51,64	29,66	21,98	6,43
2006 1.Vj	99,16	42,60	30,06	12,54	50,05	29,28	20,77	6,51
2.Vj	106,08	45,17	30,32	14,85	54,28	31,59	22,69	6,63
3.Vj	107,58	44,82	30,08	14,74	56,07	32,50	23,57	6,69
4.Vj	110,73	45,96	31,34	14,62	57,99	33,53	24,46	6,78
2007 1.Vj	113,88	47,96	32,63	15,33	59,20	33,93	25,27	6,72
2.Vj	113,02	49,12	33,46	15,66	57,07	32,86	24,21	6,83
3.Vj	113,86	49,33	33,99	15,34	57,62	33,10	24,52	6,91
4.Vj	116,47	50,97	35,33	15,64	58,47	33,36	25,11	7,03
2008 1.Vj	120,13	50,84	35,54	15,30	62,41	35,21	27,20	6,88
2.Vj	117,76	50,38	35,97	14,41	60,41	33,86	26,55	6,97
3.Vj	118,79	51,05	34,80	16,25	60,74	33,79	26,95	7,00
4.Vj	116,24	48,89	34,60	14,29	60,28	33,80	26,48	7,07
2009 1.Vj	106,88	39,68	...	...	60,45	34,23	26,22	6,75
2.Vj	107,44	39,42	...	...	61,18	34,09	27,09	6,84
Veränderung gegenüber dem Vorquartal in %								
2004 1.Vj	- 0,8	- 0,5	- 1,0	0,8	- 1,2	- 0,4	- 2,4	1,1
2.Vj	- 0,3	1,5	- 2,2	11,2	- 1,7	- 1,2	- 2,3	0,6
3.Vj	0,7	4,0	6,5	- 1,7	- 1,6	- 2,4	- 0,4	0,2
4.Vj	- 0,5	- 1,2	- 4,9	7,8	0,0	- 0,7	1,0	0,0
2005 1.Vj	- 1,4	0,7	2,4	- 3,1	- 3,2	- 2,6	- 3,9	1,0
2.Vj	1,4	0,4	0,3	0,7	2,2	1,6	3,1	1,0
3.Vj	1,5	2,3	2,6	1,8	0,9	1,0	0,9	0,6
4.Vj	2,7	4,6	3,5	7,4	1,4	0,8	2,1	0,9
2006 1.Vj	- 0,9	1,5	3,5	- 3,1	- 3,1	- 1,3	- 5,5	1,2
2.Vj	7,0	6,0	0,9	18,4	8,5	7,9	9,2	1,8
3.Vj	1,4	- 0,8	- 0,8	- 0,7	3,3	2,9	3,9	0,9
4.Vj	2,9	2,5	4,2	- 0,8	3,4	3,2	3,8	1,3
2007 1.Vj	2,8	4,4	4,1	4,9	2,1	1,2	3,3	- 0,9
2.Vj	- 0,8	2,4	2,5	2,2	- 3,6	- 3,2	- 4,2	1,6
3.Vj	0,7	0,4	1,6	- 2,0	1,0	0,7	1,3	1,2
4.Vj	2,3	3,3	3,9	2,0	1,5	0,8	2,4	1,7
2008 1.Vj	3,1	- 0,3	0,6	- 2,2	6,7	5,5	8,3	- 2,1
2.Vj	- 2,0	- 0,9	1,2	- 5,8	- 3,2	- 3,8	- 2,4	1,3
3.Vj	0,9	1,3	- 3,3	12,8	0,5	- 0,2	1,5	0,4
4.Vj	- 2,1	- 4,2	- 0,6	- 12,1	- 0,8	0,0	- 1,7	1,0
2009 1.Vj	- 8,1	- 18,8	...	...	0,3	1,3	- 1,0	- 4,5
2.Vj	0,5	- 0,7	...	...	1,2	- 0,4	3,3	1,3

1) Einschl. Textilien, Bekleidung, Leder-, Holz-, Kunststoff-, Glas-, Keramik- und Eisenwaren, Verlagserzeugnisse. – 2) Nutztiere und Nutzpflanzungen, immaterielle Anlagegüter, Grundstücksübertragungskosten für unbebauten Grund und Boden.

### 2.3.6 Bruttoanlageinvestitionen, preisbereinigt

Saison- und kalenderbereinigte Ergebnisse nach Census X-12-ARIMA

Vierteljahr	Insgesamt	Ausrüstungsinvestitionen			Bauinvestitionen			Sonstige Anlagen 2)
		zusammen	Maschinen u.Geräte 1)	Fahrzeuge	zusammen	Wohnbauten	Nichtwohnbauten	
Kettenindex (2000 = 100)								
2004 1.Vj	89,56	90,43	90,02	90,81	87,08	87,34	86,54	110,91
2.Vj	88,89	92,12	88,64	100,70	84,71	85,36	83,63	111,11
3.Vj	89,56	95,93	94,53	98,91	83,10	83,09	82,95	112,98
4.Vj	88,87	94,64	90,11	106,00	82,89	82,30	83,55	111,70
2005 1.Vj	87,73	95,68	92,79	102,62	80,01	79,91	79,99	113,90
2.Vj	89,23	96,58	93,92	102,91	81,87	81,28	82,52	115,83
3.Vj	90,63	98,90	96,66	104,12	82,65	82,06	83,30	117,25
4.Vj	93,15	103,67	100,33	111,73	83,50	82,40	84,86	121,53
2006 1.Vj	92,23	105,45	104,32	107,88	80,45	80,88	79,69	124,98
2.Vj	98,39	112,15	105,83	127,66	86,58	86,60	86,38	127,23
3.Vj	99,20	111,61	105,56	126,44	88,28	88,04	88,43	128,06
4.Vj	101,77	115,23	111,49	124,21	90,19	89,69	90,70	130,07
2007 1.Vj	102,71	119,67	116,04	128,46	89,05	87,54	90,96	129,10
2.Vj	101,80	122,64	119,48	130,26	85,07	84,07	86,29	135,55
3.Vj	102,66	123,89	122,52	127,14	85,57	84,39	87,03	137,71
4.Vj	104,99	128,66	128,23	129,61	86,22	84,44	88,51	141,39
2008 1.Vj	107,56	127,85	128,41	126,74	91,33	88,48	95,11	137,87
2.Vj	105,00	126,84	130,39	118,80	87,41	84,20	91,70	141,76
3.Vj	105,64	128,79	126,93	133,28	87,06	83,33	92,07	145,13
4.Vj	103,52	124,01	127,07	117,11	86,17	83,28	90,01	148,06
2009 1.Vj	95,51	101,09	...	...	86,38	84,24	89,19	147,61
2.Vj	96,25	100,62	...	...	87,60	83,95	92,50	151,04
Veränderung gegenüber dem Vorquartal in %								
2004 1.Vj	- 0,9	- 0,2	- 0,6	1,1	- 1,5	- 0,5	- 2,9	- 0,6
2.Vj	- 0,7	1,9	- 1,5	10,9	- 2,7	- 2,3	- 3,4	0,2
3.Vj	0,8	4,1	6,6	- 1,8	- 1,9	- 2,7	- 0,8	1,7
4.Vj	- 0,8	- 1,3	- 4,7	7,2	- 0,3	- 1,0	0,7	- 1,1
2005 1.Vj	- 1,3	1,1	3,0	- 3,2	- 3,5	- 2,9	- 4,3	2,0
2.Vj	1,7	0,9	1,2	0,3	2,3	1,7	3,2	1,7
3.Vj	1,6	2,4	2,9	1,2	1,0	1,0	0,9	1,2
4.Vj	2,8	4,8	3,8	7,3	1,0	0,4	1,9	3,7
2006 1.Vj	- 1,0	1,7	4,0	- 3,4	- 3,7	- 1,8	- 6,1	2,8
2.Vj	6,7	6,4	1,4	18,3	7,6	7,1	8,4	1,8
3.Vj	0,8	- 0,5	- 0,3	- 1,0	2,0	1,7	2,4	0,7
4.Vj	2,6	3,2	5,6	- 1,8	2,2	1,9	2,6	1,6
2007 1.Vj	0,9	3,9	4,1	3,4	- 1,3	- 2,4	0,3	- 0,7
2.Vj	- 0,9	2,5	3,0	1,4	- 4,5	- 4,0	- 5,1	5,0
3.Vj	0,8	1,0	2,5	- 2,4	0,6	0,4	0,9	1,6
4.Vj	2,3	3,9	4,7	1,9	0,8	0,1	1,7	2,7
2008 1.Vj	2,4	- 0,6	0,1	- 2,2	5,9	4,8	7,5	- 2,5
2.Vj	- 2,4	- 0,8	1,5	- 6,3	- 4,3	- 4,8	- 3,6	2,8
3.Vj	0,6	1,5	- 2,7	12,2	- 0,4	- 1,0	0,4	2,4
4.Vj	- 2,0	- 3,7	0,1	- 12,1	- 1,0	- 0,1	- 2,2	2,0
2009 1.Vj	- 7,7	- 18,5	...	...	0,2	1,2	- 0,9	- 0,3
2.Vj	0,8	- 0,5	...	...	1,4	- 0,3	3,7	2,3

1) Einschl. Textilien, Bekleidung, Leder-, Holz-, Kunststoff-, Glas-, Keramik- und Eisenwaren, Verlagserzeugnisse. – 2) Nutztiere und Nutzpflanzungen, immaterielle Anlagegüter, Grundstücksübertragungskosten für unbebauten Grund und Boden.

## 2.3.7 Bruttoanlageinvestitionen des Staates in jeweiligen Preisen

Saisonbereinigte Ergebnisse nach Census X-12-ARIMA

Vierteljahr	Insgesamt (Sp.2+3+6)	Ausrüstungs- investitionen	Bauinvestitionen			Sonstige Anlagen 1)	Nachrichtlich
			zusammen (Sp.4+5)	Wohnbauten	Nicht- wohnbauten		Ausrüstungs- u. Nichtwohnbau- investitionen (Sp.2+5)
	1	2	3	4	5	6	7
<b>Mrd. EUR</b>							
2004 1.Vj	7,93	1,06	6,43	0,12	6,31	0,44	7,37
2.Vj	7,96	1,07	6,44	0,11	6,33	0,45	7,40
3.Vj	8,02	1,10	6,51	0,13	6,38	0,41	7,48
4.Vj	7,73	1,13	6,15	0,11	6,04	0,45	7,17
2005 1.Vj	6,90	0,96	5,52	0,12	5,40	0,42	6,36
2.Vj	8,14	1,15	6,52	0,12	6,40	0,47	7,55
3.Vj	7,80	1,16	6,20	0,12	6,08	0,44	7,24
4.Vj	7,40	1,13	5,81	0,12	5,69	0,46	6,82
2006 1.Vj	6,70	1,19	5,04	0,12	4,92	0,47	6,11
2.Vj	8,34	1,11	6,78	0,12	6,66	0,45	7,77
3.Vj	8,59	1,19	6,95	0,13	6,82	0,45	8,01
4.Vj	8,73	1,24	7,03	0,13	6,90	0,46	8,14
2007 1.Vj	9,00	1,09	7,42	0,14	7,28	0,49	8,37
2.Vj	8,28	1,07	6,73	0,13	6,60	0,48	7,67
3.Vj	8,52	1,13	6,88	0,13	6,75	0,51	7,88
4.Vj	8,50	1,12	6,87	0,13	6,74	0,51	7,86
2008 1.Vj	9,48	1,26	7,73	0,14	7,59	0,49	8,85
2.Vj	9,18	1,30	7,39	0,14	7,25	0,49	8,55
3.Vj	9,22	1,19	7,54	0,14	7,40	0,49	8,59
4.Vj	9,53	1,23	7,82	0,14	7,68	0,48	8,91
2009 1.Vj	9,37	1,39	7,49	0,14	7,35	0,49	8,74
2.Vj	9,62	1,36	7,76	0,14	7,62	0,50	8,98
<b>Veränderung gegenüber dem Vorquartal in %</b>							
2004 1.Vj	- 7,6	- 4,5	- 8,4	- 25,0	- 8,0	- 2,2	- 7,5
2.Vj	0,4	0,9	0,2	- 8,3	0,3	2,3	0,4
3.Vj	0,8	2,8	1,1	18,2	0,8	- 8,9	1,1
4.Vj	- 3,6	2,7	- 5,5	- 15,4	- 5,3	9,8	- 4,1
2005 1.Vj	- 10,7	- 15,0	- 10,2	9,1	- 10,6	- 6,7	- 11,3
2.Vj	18,0	19,8	18,1	0,0	18,5	11,9	18,7
3.Vj	- 4,2	0,9	- 4,9	0,0	- 5,0	- 6,4	- 4,1
4.Vj	- 5,1	- 2,6	- 6,3	0,0	- 6,4	4,5	- 5,8
2006 1.Vj	- 9,5	5,3	- 13,3	0,0	- 13,5	2,2	- 10,4
2.Vj	24,5	- 6,7	34,5	0,0	35,4	- 4,3	27,2
3.Vj	3,0	7,2	2,5	8,3	2,4	0,0	3,1
4.Vj	1,6	4,2	1,2	0,0	1,2	2,2	1,6
2007 1.Vj	3,1	- 12,1	5,5	7,7	5,5	6,5	2,8
2.Vj	- 8,0	- 1,8	- 9,3	- 7,1	- 9,3	- 2,0	- 8,4
3.Vj	2,9	5,6	2,2	0,0	2,3	6,3	2,7
4.Vj	- 0,2	- 0,9	- 0,1	0,0	- 0,1	0,0	- 0,3
2008 1.Vj	11,5	12,5	12,5	7,7	12,6	- 3,9	12,6
2.Vj	- 3,2	3,2	- 4,4	0,0	- 4,5	0,0	- 3,4
3.Vj	0,4	- 8,5	2,0	0,0	2,1	0,0	0,5
4.Vj	3,4	3,4	3,7	0,0	3,8	- 2,0	3,7
2009 1.Vj	- 1,7	13,0	- 4,2	0,0	- 4,3	2,1	- 1,9
2.Vj	2,7	- 2,2	3,6	0,0	3,7	2,0	2,7

1) Nutztiere und Nutzpflanzen, immaterielle Anlagegüter, Grundstücksübertragungskosten für unbebauten Grund und Boden.

### 2.3.8 Bruttoanlageinvestitionen des Staates, preisbereinigt

Saisonbereinigte Ergebnisse nach Census X-12-ARIMA

Vierteljahr	Insgesamt	Ausrüstungs- investitionen	Bauinvestitionen			Sonstige Anlagen 1)	Nachrichtlich
			zusammen	Wohnbauten	Nicht- wohnbauten		Ausrüstungs- u. Nichtwohnbau- investitionen
	1	2	3	4	5	6	7
<b>Kettenindex (2000 = 100)</b>							
2004 1.Vj	88,55	98,40	85,21	62,70	85,78	123,46	87,57
2.Vj	88,54	99,14	85,10	62,08	85,68	123,14	87,58
3.Vj	89,14	102,05	85,80	63,47	86,37	114,61	88,56
4.Vj	85,61	105,54	80,51	60,42	81,02	126,83	84,35
2005 1.Vj	76,54	89,92	72,53	61,44	72,81	115,66	75,15
2.Vj	90,57	109,79	85,39	65,89	85,88	135,77	89,12
3.Vj	86,97	112,67	81,17	62,08	81,65	126,28	85,78
4.Vj	82,40	110,43	75,37	64,51	75,64	141,01	80,24
2006 1.Vj	74,19	116,46	64,80	61,50	64,88	144,56	71,46
2.Vj	91,42	109,22	86,68	65,83	87,21	130,37	90,24
3.Vj	93,58	118,52	87,69	62,05	88,34	136,19	92,38
4.Vj	95,21	126,54	88,23	69,83	88,69	142,39	93,67
2007 1.Vj	94,38	108,25	89,32	66,31	89,90	148,50	92,62
2.Vj	86,39	107,05	80,14	64,39	80,54	150,47	84,15
3.Vj	89,18	115,70	81,77	65,43	82,18	162,56	86,62
4.Vj	88,93	115,79	81,37	63,06	81,83	164,94	86,32
2008 1.Vj	98,14	131,30	90,40	68,29	90,96	157,61	96,17
2.Vj	94,52	136,20	85,51	65,31	86,02	162,67	92,26
3.Vj	94,35	125,47	86,44	66,12	86,95	166,41	91,93
4.Vj	97,20	130,00	89,32	64,37	89,95	161,93	95,12
2009 1.Vj	95,86	149,20	85,34	65,92	85,83	171,41	93,36
2.Vj	98,61	147,13	88,22	67,39	88,74	184,28	95,80
<b>Veränderung gegenüber dem Vorquartal in %</b>							
2004 1.Vj	- 7,9	- 4,3	- 8,8	- 28,6	- 8,3	- 3,2	- 7,7
2.Vj	- 0,0	0,8	- 0,1	- 1,0	- 0,1	- 0,3	0,0
3.Vj	0,7	2,9	0,8	2,2	0,8	- 6,9	1,1
4.Vj	- 4,0	3,4	- 6,2	- 4,8	- 6,2	10,7	- 4,8
2005 1.Vj	- 10,6	- 14,8	- 9,9	1,7	- 10,1	- 8,8	- 10,9
2.Vj	18,3	22,1	17,7	7,2	18,0	17,4	18,6
3.Vj	- 4,0	2,6	- 4,9	- 5,8	- 4,9	- 7,0	- 3,7
4.Vj	- 5,3	- 2,0	- 7,1	3,9	- 7,4	11,7	- 6,5
2006 1.Vj	- 10,0	5,5	- 14,0	- 4,7	- 14,2	2,5	- 10,9
2.Vj	23,2	- 6,2	33,8	7,0	34,4	- 9,8	26,3
3.Vj	2,4	8,5	1,2	- 5,7	1,3	4,5	2,4
4.Vj	1,7	6,8	0,6	12,5	0,4	4,6	1,4
2007 1.Vj	- 0,9	- 14,5	1,2	- 5,0	1,4	4,3	- 1,1
2.Vj	- 8,5	- 1,1	- 10,3	- 2,9	- 10,4	1,3	- 9,1
3.Vj	3,2	8,1	2,0	1,6	2,0	8,0	2,9
4.Vj	- 0,3	0,1	- 0,5	- 3,6	- 0,4	1,5	- 0,3
2008 1.Vj	10,4	13,4	11,1	8,3	11,2	- 4,4	11,4
2.Vj	- 3,7	3,7	- 5,4	- 4,4	- 5,4	3,2	- 4,1
3.Vj	- 0,2	- 7,9	1,1	1,2	1,1	2,3	- 0,4
4.Vj	3,0	3,6	3,3	- 2,6	3,5	- 2,7	3,5
2009 1.Vj	- 1,4	14,8	- 4,5	2,4	- 4,6	5,9	- 1,9
2.Vj	2,9	- 1,4	3,4	2,2	3,4	7,5	2,6

1) Nutztiere und Nutzpflanzen, immaterielle Anlagegüter, Grundstücksübertragungskosten für unbebauten Grund und Boden.

### 2.3.9 Exporte und Importe in jeweiligen Preisen

Saison- und kalenderbereinigte Ergebnisse nach Census X-12-ARIMA

Vierteljahr	Exporte			Importe			Außenbeitrag (Sp.1–4)
	insgesamt	Waren 1)	Dienst- leistungen	insgesamt	Waren	Dienst- leistungen	
	1	2	3	4	5	6	
Mrd. EUR							
2004 1.Vj	203,49	176,66	26,83	174,97	137,60	37,37	28,52
2.Vj	214,90	184,92	29,98	181,88	142,33	39,55	33,02
3.Vj	212,02	182,56	29,46	187,05	148,33	38,72	24,97
4.Vj	214,41	185,93	28,48	189,79	149,77	40,02	24,62
2005 1.Vj	219,19	189,02	30,17	186,87	147,08	39,79	32,32
2.Vj	226,94	196,07	30,87	197,37	157,00	40,37	29,57
3.Vj	233,89	202,14	31,75	204,79	162,15	42,64	29,10
4.Vj	238,71	205,48	33,23	211,87	168,93	42,94	26,84
2006 1.Vj	248,63	215,10	33,53	222,67	179,63	43,04	25,96
2.Vj	258,51	220,56	37,95	228,17	184,02	44,15	30,34
3.Vj	265,63	229,96	35,67	233,61	190,10	43,51	32,02
4.Vj	282,58	243,47	39,11	238,22	193,21	45,01	44,36
2007 1.Vj	277,70	238,58	39,12	240,23	194,49	45,74	37,47
2.Vj	283,84	244,19	39,65	240,33	194,30	46,03	43,51
3.Vj	288,50	249,22	39,28	244,17	197,34	46,83	44,33
4.Vj	292,78	251,94	40,84	245,08	197,52	47,56	47,70
2008 1.Vj	299,43	257,61	41,82	256,97	209,18	47,79	42,46
2.Vj	300,73	260,10	40,63	255,75	207,37	48,38	44,98
3.Vj	301,59	259,18	42,41	265,79	217,65	48,14	35,80
4.Vj	275,04	234,22	40,82	243,72	196,82	46,90	31,32
2009 1.Vj	240,99	201,63	39,36	225,34	178,11	47,23	15,65
2.Vj	236,93	198,60	38,33	212,73	166,98	45,75	24,20
Veränderung gegenüber dem Vorquartal							
	in %			in Mrd. EUR			
2004 1.Vj	3,3	3,9	– 0,5	1,5	1,6	1,0	3,94
2.Vj	5,6	4,7	11,7	3,9	3,4	5,8	4,50
3.Vj	– 1,3	– 1,3	– 1,7	2,8	4,2	– 2,1	– 8,05
4.Vj	1,1	1,8	– 3,3	1,5	1,0	3,4	– 0,35
2005 1.Vj	2,2	1,7	5,9	– 1,5	– 1,8	– 0,6	7,70
2.Vj	3,5	3,7	2,3	5,6	6,7	1,5	– 2,75
3.Vj	3,1	3,1	2,9	3,8	3,3	5,6	– 0,47
4.Vj	2,1	1,7	4,7	3,5	4,2	0,7	– 2,26
2006 1.Vj	4,2	4,7	0,9	5,1	6,3	0,2	– 0,88
2.Vj	4,0	2,5	13,2	2,5	2,4	2,6	4,38
3.Vj	2,8	4,3	– 6,0	2,4	3,3	– 1,4	1,68
4.Vj	6,4	5,9	9,6	2,0	1,6	3,4	12,34
2007 1.Vj	– 1,7	– 2,0	0,0	0,8	0,7	1,6	– 6,89
2.Vj	2,2	2,4	1,4	0,0	– 0,1	0,6	6,04
3.Vj	1,6	2,1	– 0,9	1,6	1,6	1,7	0,82
4.Vj	1,5	1,1	4,0	0,4	0,1	1,6	3,37
2008 1.Vj	2,3	2,3	2,4	4,9	5,9	0,5	– 5,24
2.Vj	0,4	1,0	– 2,8	– 0,5	– 0,9	1,2	2,52
3.Vj	0,3	– 0,4	4,4	3,9	5,0	– 0,5	– 9,18
4.Vj	– 8,8	– 9,6	– 3,7	– 8,3	– 9,6	– 2,6	– 4,48
2009 1.Vj	– 12,4	– 13,9	– 3,6	– 7,5	– 9,5	0,7	– 15,67
2.Vj	– 1,7	– 1,5	– 2,6	– 5,6	– 6,2	– 3,1	8,55

1) Im 4. Vierteljahr 2006 durch Nachmeldungen positiv beeinflusst.

### 2.3.10 Exporte und Importe, preisbereinigt

Saison- und kalenderbereinigte Ergebnisse nach Census X-12-ARIMA

Vierteljahr	Exporte			Importe		
	insgesamt	Waren 1)	Dienstleistungen	insgesamt	Waren	Dienstleistungen
	1	2	3	4	5	6

Kettenindex (2000 = 100)

2004	1.Vj	120,87	121,25	118,75	108,44	111,30	98,90
	2.Vj	126,95	126,41	130,79	111,63	113,85	104,21
	3.Vj	124,83	124,39	128,00	113,84	117,52	101,56
	4.Vj	125,89	126,43	122,71	115,15	118,24	104,86
2005	1.Vj	128,73	128,51	130,46	113,08	115,69	104,36
	2.Vj	133,07	133,27	132,16	118,99	123,03	105,54
	3.Vj	137,44	137,29	138,77	122,12	125,60	110,51
	4.Vj	139,18	139,04	140,48	125,67	130,16	110,75
2006	1.Vj	144,62	144,75	144,20	130,45	136,18	111,33
	2.Vj	149,27	147,84	158,75	132,95	138,61	114,07
	3.Vj	153,48	154,01	150,57	135,86	142,87	112,48
	4.Vj	163,09	162,48	167,38	139,31	146,19	116,37
2007	1.Vj	159,89	158,79	167,32	140,17	146,95	117,53
	2.Vj	163,13	162,32	168,67	139,63	146,19	117,75
	3.Vj	166,09	166,43	164,38	142,88	149,75	119,95
	4.Vj	168,80	168,83	169,10	142,95	149,43	121,36
2008	1.Vj	171,62	171,64	172,00	147,67	155,81	120,44
	2.Vj	171,89	172,64	167,61	145,51	152,68	121,56
	3.Vj	171,74	171,75	172,16	150,41	159,35	120,48
	4.Vj	158,14	156,67	167,84	144,15	152,02	117,84
2009	1.Vj	141,55	136,64	172,23	136,49	141,60	119,49
	2.Vj	139,84	135,24	168,61	129,48	133,57	115,88

Veränderung gegenüber dem Vorquartal in %

2004	1.Vj	3,6	4,2	- 0,2	1,5	1,6	0,9
	2.Vj	5,0	4,3	10,1	2,9	2,3	5,4
	3.Vj	- 1,7	- 1,6	- 2,1	2,0	3,2	- 2,5
	4.Vj	0,8	1,6	- 4,1	1,2	0,6	3,2
2005	1.Vj	2,3	1,6	6,3	- 1,8	- 2,2	- 0,5
	2.Vj	3,4	3,7	1,3	5,2	6,3	1,1
	3.Vj	3,3	3,0	5,0	2,6	2,1	4,7
	4.Vj	1,3	1,3	1,2	2,9	3,6	0,2
2006	1.Vj	3,9	4,1	2,6	3,8	4,6	0,5
	2.Vj	3,2	2,1	10,1	1,9	1,8	2,5
	3.Vj	2,8	4,2	- 5,2	2,2	3,1	- 1,4
	4.Vj	6,3	5,5	11,2	2,5	2,3	3,5
2007	1.Vj	- 2,0	- 2,3	- 0,0	0,6	0,5	1,0
	2.Vj	2,0	2,2	0,8	- 0,4	- 0,5	0,2
	3.Vj	1,8	2,5	- 2,5	2,3	2,4	1,9
	4.Vj	1,6	1,4	2,9	0,0	- 0,2	1,2
2008	1.Vj	1,7	1,7	1,7	3,3	4,3	- 0,8
	2.Vj	0,2	0,6	- 2,6	- 1,5	- 2,0	0,9
	3.Vj	- 0,1	- 0,5	2,7	3,4	4,4	- 0,9
	4.Vj	- 7,9	- 8,8	- 2,5	- 4,2	- 4,6	- 2,2
2009	1.Vj	- 10,5	- 12,8	2,6	- 5,3	- 6,9	1,4
	2.Vj	- 1,2	- 1,0	- 2,1	- 5,1	- 5,7	- 3,0

1) Im 4. Vierteljahr 2006 durch Nachmeldungen positiv beeinflusst.



### 3 Ergebnisse nach BV4.1

#### 3.1 Tabellen für die Gesamtwirtschaft

##### 3.1.1 Bruttoinlandsprodukt und Nationaleinkommen

Saisonbereinigte Ergebnisse nach BV4.1

Vierteljahr	Brutto- inlands- produkt	Primäreinkommen			Brutto- national- einkommen	Abschrei- bungen	Netto- national- einkommen
		Saldo	aus der übrigen Welt	an die übrige Welt			
1	2	3	4	5	6	7	
Mrd. EUR							
2004 1.Vj	552,05	2,33	33,16	30,83	554,38	81,26	473,12
2.Vj	551,84	4,76	34,89	30,13	556,60	81,88	474,72
3.Vj	552,15	6,21	36,92	30,71	558,36	82,29	476,06
4.Vj	555,22	7,24	38,92	31,68	562,46	82,98	479,46
2005 1.Vj	552,79	5,60	39,88	34,28	558,39	83,82	474,59
2.Vj	561,14	6,41	41,49	35,08	567,65	83,79	483,90
3.Vj	563,41	6,59	43,51	36,92	570,00	83,98	486,02
4.Vj	565,62	7,47	45,53	38,06	572,87	84,43	488,16
2006 1.Vj	572,49	10,16	48,89	38,73	582,25	84,78	497,73
2.Vj	576,37	11,53	52,41	40,88	589,22	85,52	503,89
3.Vj	583,67	13,32	54,73	41,41	596,59	86,64	509,84
4.Vj	593,64	13,58	57,15	43,57	606,40	86,62	519,23
2007 1.Vj	600,81	13,68	59,06	45,38	613,24	89,76	523,95
2.Vj	602,18	7,36	60,74	53,38	613,24	90,11	523,39
3.Vj	609,40	13,41	61,96	48,55	621,43	89,63	531,59
4.Vj	614,92	14,60	63,78	49,18	628,04	90,29	537,39
2008 1.Vj	623,94	12,72	63,24	50,52	635,34	91,30	544,34
2.Vj	628,72	5,15	63,62	58,47	638,43	92,07	546,56
3.Vj	625,58	12,94	63,13	50,19	636,61	92,09	544,33
4.Vj	616,69	10,47	59,82	49,35	625,49	92,18	533,16
2009 1.Vj	595,83	10,89	56,97	46,08	605,76	91,94	513,97
2.Vj	590,35	7,80	51,34	43,54	602,38	91,82	510,69
Veränderung gegenüber dem Vorquartal							
	in %	in Mrd. EUR			in %		
2004 1.Vj	1,3	3,88	9,8	- 2,9	2,0	0,1	2,3
2.Vj	- 0,0	2,43	5,2	- 2,3	0,4	0,8	0,3
3.Vj	0,1	1,45	5,8	1,9	0,3	0,5	0,3
4.Vj	0,6	1,03	5,4	3,2	0,7	0,8	0,7
2005 1.Vj	- 0,4	- 1,64	2,5	8,2	- 0,7	1,0	- 1,0
2.Vj	1,5	0,81	4,0	2,3	1,7	- 0,0	2,0
3.Vj	0,4	0,18	4,9	5,2	0,4	0,2	0,4
4.Vj	0,4	0,88	4,6	3,1	0,5	0,5	0,4
2006 1.Vj	1,2	2,69	7,4	1,8	1,6	0,4	2,0
2.Vj	0,7	1,37	7,2	5,6	1,2	0,9	1,2
3.Vj	1,3	1,79	4,4	1,3	1,3	1,3	1,2
4.Vj	1,7	0,26	4,4	5,2	1,6	- 0,0	1,8
2007 1.Vj	1,2	0,10	3,3	4,2	1,1	3,6	0,9
2.Vj	0,2	- 6,32	2,8	17,6	0,0	0,4	- 0,1
3.Vj	1,2	6,05	2,0	- 9,0	1,3	- 0,5	1,6
4.Vj	0,9	1,19	2,9	1,3	1,1	0,7	1,1
2008 1.Vj	1,5	- 1,88	- 0,8	2,7	1,2	1,1	1,3
2.Vj	0,8	- 7,57	0,6	15,7	0,5	0,8	0,4
3.Vj	- 0,5	7,79	- 0,8	- 14,2	- 0,3	0,0	- 0,4
4.Vj	- 1,4	- 2,47	- 5,2	- 1,7	- 1,7	0,1	- 2,1
2009 1.Vj	- 3,4	0,42	- 4,8	- 6,6	- 3,2	- 0,3	- 3,6
2.Vj	- 0,9	- 3,09	- 9,9	- 5,5	- 0,6	- 0,1	- 0,6

### 3.1.2 Volkseinkommen und verfügbares Einkommen der Volkswirtschaft

Saisonbereinigte Ergebnisse nach BV4.1

Vierteljahr	Volkseinkommen			Produktions- und Import- abgaben abzgl. Subven- tionen 1)	Netto- national- einkommen	Laufende Transfers		Verfügbares Einkommen	
	ins- gesamt	Arbeit- nehmer- entgelt (Inländer)	Unterneh- mens- und Vermögens- einkommen			aus der   an die übrige(n) Welt			
						1	2		3
Mrd. EUR									
2004	1.Vj	415,14	284,63	130,51	57,98	473,12	2,12	9,19	466,32
	2.Vj	417,87	284,58	133,28	56,85	474,72	2,17	9,16	467,64
	3.Vj	418,39	284,16	134,23	57,67	476,06	2,20	9,18	468,96
	4.Vj	420,71	284,12	136,58	58,75	479,46	2,27	8,96	472,60
2005	1.Vj	416,80	283,04	133,76	57,79	474,59	2,47	10,63	466,91
	2.Vj	424,60	282,40	142,20	59,29	483,90	2,40	9,31	476,79
	3.Vj	425,37	281,97	143,41	60,65	486,02	2,68	9,27	479,31
	4.Vj	427,07	282,73	144,33	61,09	488,16	2,99	9,41	481,70
2006	1.Vj	436,10	284,34	151,75	61,64	497,73	2,98	9,59	491,49
	2.Vj	440,94	286,14	154,80	62,94	503,89	2,95	9,21	497,20
	3.Vj	446,10	288,62	157,48	63,75	509,84	2,76	10,02	502,65
	4.Vj	453,92	290,12	163,80	65,30	519,23	2,84	9,98	512,28
2007	1.Vj	455,09	292,08	163,01	68,85	523,95	2,71	9,88	517,08
	2.Vj	454,26	294,36	159,89	69,14	523,39	4,60	10,74	516,42
	3.Vj	462,31	295,72	166,58	69,28	531,59	3,09	10,77	524,22
	4.Vj	467,06	298,32	168,74	70,33	537,39	2,98	10,81	529,87
2008	1.Vj	473,84	302,59	171,25	70,49	544,34	3,35	11,03	536,92
	2.Vj	475,89	305,10	170,80	70,67	546,56	4,60	11,12	539,10
	3.Vj	472,59	307,72	164,86	71,74	544,33	2,85	10,84	536,73
	4.Vj	462,98	309,30	153,68	70,17	533,16	2,94	11,74	524,69
2009	1.Vj	445,62	305,73	139,89	68,35	513,97	2,79	11,08	505,88
	2.Vj	440,69	304,91	135,77	70,01	510,69	2,90	9,21	503,55
Veränderung gegenüber dem Vorquartal									
		in %				in Mrd. EUR		in %	
2004	1.Vj	2,4	0,4	7,2	1,3	2,3	0,05	0,31	2,4
	2.Vj	0,7	- 0,0	2,1	- 1,9	0,3	0,05	- 0,03	0,3
	3.Vj	0,1	- 0,1	0,7	1,4	0,3	0,03	0,02	0,3
	4.Vj	0,6	- 0,0	1,8	1,9	0,7	0,07	- 0,22	0,8
2005	1.Vj	- 0,9	- 0,4	- 2,1	- 1,6	- 1,0	0,20	1,67	- 1,2
	2.Vj	1,9	- 0,2	6,3	2,6	2,0	- 0,07	- 1,32	2,1
	3.Vj	0,2	- 0,2	0,9	2,3	0,4	0,28	- 0,04	0,5
	4.Vj	0,4	0,3	0,6	0,7	0,4	0,31	0,14	0,5
2006	1.Vj	2,1	0,6	5,1	0,9	2,0	- 0,01	0,18	2,0
	2.Vj	1,1	0,6	2,0	2,1	1,2	- 0,03	- 0,38	1,2
	3.Vj	1,2	0,9	1,7	1,3	1,2	- 0,19	0,81	1,1
	4.Vj	1,8	0,5	4,0	2,4	1,8	0,08	- 0,04	1,9
2007	1.Vj	0,3	0,7	- 0,5	5,4	0,9	- 0,13	- 0,10	0,9
	2.Vj	- 0,2	0,8	- 1,9	0,4	- 0,1	1,89	0,86	- 0,1
	3.Vj	1,8	0,5	4,2	0,2	1,6	- 1,51	0,03	1,5
	4.Vj	1,0	0,9	1,3	1,5	1,1	- 0,11	0,04	1,1
2008	1.Vj	1,5	1,4	1,5	0,2	1,3	0,37	0,22	1,3
	2.Vj	0,4	0,8	- 0,3	0,3	0,4	1,25	0,09	0,4
	3.Vj	- 0,7	0,9	- 3,5	1,5	- 0,4	- 1,75	- 0,28	- 0,4
	4.Vj	- 2,0	0,5	- 6,8	- 2,2	- 2,1	0,09	0,90	- 2,2
2009	1.Vj	- 3,7	- 1,2	- 9,0	- 2,6	- 3,6	- 0,15	- 0,66	- 3,6
	2.Vj	- 1,1	- 0,3	- 2,9	2,4	- 0,6	0,11	- 1,87	- 0,5

1) Vom Staat empfangene Abgaben bzw. vom Staat gezahlte Subventionen.

### 3.1.3 Verfügbares Einkommen der privaten Haushalte \*) und seine Verwendung

Saisonbereinigte Ergebnisse nach BV4.1

Vierteljahr	Ausgabenkonzept		Verbrauchskonzept		Zunahme betrieblicher Versorgungsansprüche	Bezugsgröße für die Sparquote	Sparen	Sparquote	Verfügbares Einkommen (Ausgabenkonzept) je Einwohner
	Verfügbares Einkommen	Private Konsumausgaben	Verfügbares Einkommen 1)	Individualkonsum 2)					
	1	2	3	4	5	6	7	8	9
Mrd. EUR					%			EUR	
2004 1.Vj	357,03	324,58	417,38	384,93	4,67	361,70	37,29	10,3	4 327
2.Vj	357,44	324,26	417,52	384,34	4,70	362,14	37,81	10,5	4 332
3.Vj	358,37	325,04	418,69	385,36	4,74	363,11	38,04	10,5	4 344
4.Vj	362,18	328,69	421,82	388,33	4,84	367,02	38,32	10,4	4 391
2005 1.Vj	361,87	327,53	422,82	388,48	4,28	366,14	38,63	10,6	4 387
2.Vj	365,91	331,66	427,63	393,38	4,30	370,21	38,55	10,4	4 437
3.Vj	368,23	333,50	430,12	395,39	4,38	372,61	39,10	10,5	4 466
4.Vj	367,23	332,32	429,75	394,84	4,50	371,73	39,41	10,6	4 454
2006 1.Vj	370,86	337,13	433,74	400,01	5,42	376,28	39,15	10,4	4 500
2.Vj	371,89	337,28	434,96	400,35	5,61	377,50	40,22	10,7	4 514
3.Vj	373,41	338,74	436,76	402,09	5,84	379,25	40,51	10,7	4 534
4.Vj	377,14	342,79	440,97	406,62	6,09	383,23	40,44	10,6	4 581
2007 1.Vj	376,13	340,94	440,46	405,27	5,67	381,80	40,86	10,7	4 570
2.Vj	377,55	342,61	441,91	406,97	5,90	383,45	40,84	10,7	4 589
3.Vj	380,05	344,61	445,32	409,88	6,14	386,19	41,58	10,8	4 621
4.Vj	383,94	347,52	449,50	413,08	6,35	390,29	42,77	10,9	4 669
2008 1.Vj	388,14	351,43	453,74	417,03	7,15	395,29	43,87	11,1	4 722
2.Vj	390,19	353,01	456,80	419,62	7,38	397,56	44,55	11,2	4 750
3.Vj	391,51	354,35	458,22	421,06	7,65	399,16	44,81	11,3	4 769
4.Vj	388,78	351,43	456,31	418,96	7,95	396,74	45,31	11,4	4 739
2009 1.Vj	388,64	351,32	457,64	420,32	7,79	396,43	45,12	11,3	4 741
2.Vj	389,15	353,13	458,58	422,56	7,94	397,09	43,96	11,1	4 751
Veränderung gegenüber dem Vorquartal in %									
2004 1.Vj	0,8	0,9	0,5	0,5	6,9	0,8	1,1	X	0,8
2.Vj	0,1	- 0,1	0,0	- 0,2	0,6	0,1	1,4	X	0,1
3.Vj	0,3	0,2	0,3	0,3	0,9	0,3	0,6	X	0,3
4.Vj	1,1	1,1	0,7	0,8	2,1	1,1	0,7	X	1,1
2005 1.Vj	- 0,1	- 0,4	0,2	0,0	- 11,6	- 0,2	0,8	X	- 0,1
2.Vj	1,1	1,3	1,1	1,3	0,5	1,1	- 0,2	X	1,1
3.Vj	0,6	0,6	0,6	0,5	1,9	0,6	1,4	X	0,7
4.Vj	- 0,3	- 0,4	- 0,1	- 0,1	2,7	- 0,2	0,8	X	- 0,3
2006 1.Vj	1,0	1,4	0,9	1,3	20,4	1,2	- 0,7	X	1,0
2.Vj	0,3	0,0	0,3	0,1	3,5	0,3	2,7	X	0,3
3.Vj	0,4	0,4	0,4	0,4	4,1	0,5	0,7	X	0,4
4.Vj	1,0	1,2	1,0	1,1	4,3	1,0	- 0,2	X	1,0
2007 1.Vj	- 0,3	- 0,5	- 0,1	- 0,3	- 6,9	- 0,4	1,0	X	- 0,2
2.Vj	0,4	0,5	0,3	0,4	4,1	0,4	- 0,0	X	0,4
3.Vj	0,7	0,6	0,8	0,7	4,1	0,7	1,8	X	0,7
4.Vj	1,0	0,8	0,9	0,8	3,4	1,1	2,9	X	1,0
2008 1.Vj	1,1	1,1	0,9	1,0	12,6	1,3	2,6	X	1,1
2.Vj	0,5	0,4	0,7	0,6	3,2	0,6	1,6	X	0,6
3.Vj	0,3	0,4	0,3	0,3	3,7	0,4	0,6	X	0,4
4.Vj	- 0,7	- 0,8	- 0,4	- 0,5	3,9	- 0,6	1,1	X	- 0,6
2009 1.Vj	- 0,0	- 0,0	0,3	0,3	- 2,0	- 0,1	- 0,4	X	0,0
2.Vj	0,1	0,5	0,2	0,5	1,9	0,2	- 2,6	X	0,2

\*) Einschl. privater Organisationen ohne Erwerbszweck. – 1) Verfügbares Einkommen (Ausgabenkonzept) zuzüglich soziale Sachtransfers des Staates (entsprechen den Konsumausgaben des Staates für den Individualverbrauch). – 2) Private Konsumausgaben zuzüglich der Konsumausgaben des Staates für den Individualverbrauch.

### 3.1.4 Arbeitnehmerentgelt, Löhne und Gehälter (Inländer)

Saisonbereinigte Ergebnisse nach BV4.1

Vierteljahr	Arbeit- nehmer- entgelt	Sozial- beiträge der Arbeitgeber	Brutto- löhne und -gehälter	Abzüge der Arbeitnehmer			Nettolöhne und -gehälter	Nachrichtlich		
				insgesamt	Sozial- beiträge	Lohn- steuer		Arbeit- nehmer- entgelt	Brutto- löhne und -gehälter	Nettolöhne und -gehälter
monatlich je Arbeitnehmer										
1	2	3	4	5	6	7	8	9	10	
Mrd. EUR							EUR			
2004 1.Vj	284,63	55,84	228,79	78,64	37,59	41,05	150,15	2 745	2 207	1 448
2.Vj	284,58	55,62	228,96	77,85	37,61	40,24	151,11	2 741	2 206	1 456
3.Vj	284,16	55,57	228,59	77,65	37,69	39,96	150,94	2 739	2 203	1 455
4.Vj	284,12	55,53	228,59	77,38	37,75	39,63	151,21	2 743	2 207	1 460
2005 1.Vj	283,04	54,69	228,35	77,35	37,63	39,72	151,00	2 740	2 211	1 462
2.Vj	282,40	54,74	227,66	77,09	37,79	39,30	150,57	2 741	2 210	1 462
3.Vj	281,97	54,17	227,80	77,47	38,17	39,30	150,33	2 736	2 211	1 459
4.Vj	282,73	54,26	228,47	78,03	38,66	39,37	150,44	2 738	2 212	1 457
2006 1.Vj	284,34	55,28	229,06	79,18	39,21	39,97	149,88	2 755	2 219	1 452
2.Vj	286,14	55,35	230,79	79,92	39,61	40,31	150,87	2 760	2 226	1 455
3.Vj	288,62	55,98	232,64	80,81	40,02	40,79	151,83	2 774	2 236	1 459
4.Vj	290,12	56,15	233,97	81,77	40,33	41,44	152,20	2 779	2 241	1 458
2007 1.Vj	292,08	55,55	236,53	82,33	40,31	42,02	154,20	2 780	2 252	1 468
2.Vj	294,36	55,75	238,61	83,44	40,77	42,67	155,17	2 792	2 263	1 472
3.Vj	295,72	55,85	239,87	84,17	41,04	43,13	155,70	2 794	2 266	1 471
4.Vj	298,32	55,90	242,42	84,84	41,38	43,46	157,58	2 805	2 280	1 482
2008 1.Vj	302,59	56,72	245,87	86,56	42,11	44,45	159,31	2 831	2 300	1 490
2.Vj	305,10	57,10	248,00	87,92	42,65	45,27	160,08	2 845	2 313	1 493
3.Vj	307,72	57,41	250,31	88,61	43,15	45,46	161,70	2 861	2 327	1 503
4.Vj	309,30	58,05	251,25	89,95	43,93	46,02	161,30	2 871	2 332	1 497
2009 1.Vj	305,73	58,15	247,58	89,22	44,41	44,81	158,36	2 844	2 303	1 473
2.Vj	304,91	58,28	246,63	88,60	44,71	43,89	158,03	2 840	2 297	1 472
Veränderung gegenüber dem Vorquartal in %										
2004 1.Vj	0,4	- 0,1	0,5	- 1,0	0,7	- 2,6	1,4	0,2	0,3	1,1
2.Vj	- 0,0	- 0,4	0,1	- 1,0	0,1	- 2,0	0,6	- 0,1	- 0,0	0,6
3.Vj	- 0,1	- 0,1	- 0,2	- 0,3	0,2	- 0,7	- 0,1	- 0,1	- 0,1	- 0,1
4.Vj	- 0,0	- 0,1	0,0	- 0,3	0,2	- 0,8	0,2	0,1	0,2	0,3
2005 1.Vj	- 0,4	- 1,5	- 0,1	- 0,0	- 0,3	0,2	- 0,1	- 0,1	0,2	0,1
2.Vj	- 0,2	0,1	- 0,3	- 0,3	0,4	- 1,1	- 0,3	0,0	- 0,0	0,0
3.Vj	- 0,2	- 1,0	0,1	0,5	1,0	0,0	- 0,2	- 0,2	0,0	- 0,2
4.Vj	0,3	0,2	0,3	0,7	1,3	0,2	0,1	0,1	0,0	- 0,1
2006 1.Vj	0,6	1,9	0,3	1,5	1,4	1,5	- 0,4	0,6	0,3	- 0,3
2.Vj	0,6	0,1	0,8	0,9	1,0	0,9	0,7	0,2	0,3	0,2
3.Vj	0,9	1,1	0,8	1,1	1,0	1,2	0,6	0,5	0,4	0,3
4.Vj	0,5	0,3	0,6	1,2	0,8	1,6	0,2	0,2	0,2	- 0,1
2007 1.Vj	0,7	- 1,1	1,1	0,7	- 0,0	1,4	1,3	0,0	0,5	0,7
2.Vj	0,8	0,4	0,9	1,3	1,1	1,5	0,6	0,4	0,5	0,3
3.Vj	0,5	0,2	0,5	0,9	0,7	1,1	0,3	0,1	0,1	- 0,1
4.Vj	0,9	0,1	1,1	0,8	0,8	0,8	1,2	0,4	0,6	0,7
2008 1.Vj	1,4	1,5	1,4	2,0	1,8	2,3	1,1	0,9	0,9	0,5
2.Vj	0,8	0,7	0,9	1,6	1,3	1,8	0,5	0,5	0,6	0,2
3.Vj	0,9	0,5	0,9	0,8	1,2	0,4	1,0	0,6	0,6	0,7
4.Vj	0,5	1,1	0,4	1,5	1,8	1,2	- 0,2	0,3	0,2	- 0,4
2009 1.Vj	- 1,2	0,2	- 1,5	- 0,8	1,1	- 2,6	- 1,8	- 0,9	- 1,2	- 1,6
2.Vj	- 0,3	0,2	- 0,4	- 0,7	0,7	- 2,1	- 0,2	- 0,1	- 0,3	- 0,1

\*) Ab 2009 besteht Krankenversicherungspflicht für alle Arbeitnehmer und Selbstständige. Die Privaten Krankenversicherungen werden ab dem 1.Vj 2009 den Sozialschutzsystemen zugeordnet. Die Beiträge an die Privaten Krankenversicherungsunternehmen werden ab diesem Zeitpunkt als Sozialbeiträge gebucht und führen somit zu niedrigeren Brutto- sowie Nettolöhnen und -gehältern.

### 3.1.5 Masseneinkommen und verfügbares Einkommen der privaten Haushalte \*)

Saisonbereinigte Ergebnisse nach BV4.1

Vierteljahr	Bruttolöhne und -gehälter	Abzüge	Nettolöhne und -gehälter	Monetäre Sozialleistungen	Abgaben auf soziale Leistungen, Verbrauchsnahe Steuern	Masseneinkommen	Betriebsüberschuss / Selbstständigen-einkommen, Vermögenseinkommen	Weitere empfangene abzüglich geleistete Transfers	Verfügbares Einkommen
	1	2	3	4	5	6	7	8	9
<b>Mrd. EUR</b>									
2004 1.Vj	228,79	78,64	150,15	115,07	19,71	245,42	120,60	- 9,00	357,03
2.Vj	228,96	77,85	151,11	114,29	19,92	245,44	121,27	- 9,26	357,44
3.Vj	228,59	77,65	150,94	114,19	19,95	245,18	122,56	- 9,37	358,37
4.Vj	228,59	77,38	151,21	114,38	20,04	245,57	126,05	- 9,44	362,18
2005 1.Vj	228,35	77,35	151,00	114,32	20,05	245,27	127,01	- 10,41	361,87
2.Vj	227,66	77,09	150,57	115,13	20,26	245,44	130,17	- 9,70	365,91
3.Vj	227,80	77,47	150,33	114,99	20,25	245,07	133,26	- 10,11	368,23
4.Vj	228,47	78,03	150,44	114,97	20,23	245,19	132,51	- 10,46	367,23
2006 1.Vj	229,06	79,18	149,88	115,35	20,45	244,78	137,03	- 10,95	370,86
2.Vj	230,79	79,92	150,87	114,87	19,94	245,79	138,35	- 12,25	371,89
3.Vj	232,64	80,81	151,83	114,13	19,76	246,19	140,35	- 13,13	373,41
4.Vj	233,97	81,77	152,20	113,55	19,58	246,19	144,84	- 13,90	377,14
2007 1.Vj	236,53	82,33	154,20	112,60	19,27	247,51	142,85	- 14,23	376,13
2.Vj	238,61	83,44	155,17	112,29	19,20	248,23	144,09	- 14,77	377,55
3.Vj	239,87	84,17	155,70	112,36	19,06	249,04	145,75	- 14,74	380,05
4.Vj	242,42	84,84	157,58	112,35	19,18	250,94	149,32	- 16,33	383,94
2008 1.Vj	245,87	86,56	159,31	112,72	19,09	252,76	151,57	- 16,19	388,14
2.Vj	248,00	87,92	160,08	112,60	19,33	253,25	153,38	- 16,44	390,19
3.Vj	250,31	88,61	161,70	113,29	19,79	255,26	153,20	- 16,95	391,51
4.Vj	251,25	89,95	161,30	114,11	20,13	255,65	148,34	- 15,21	388,78
2009 1.Vj	247,58	89,22	158,36	119,60	22,41	255,27	149,92	- 16,55	388,64
2.Vj	246,63	88,60	158,03	122,48	22,57	257,77	146,87	- 15,49	389,15
<b>Veränderung gegenüber dem Vorquartal</b>									
	<b>in %</b>				<b>in Mrd. EUR</b>				
2004 1.Vj	0,5	- 1,0	1,4	0,4	1,1	0,8	0,5	0,15	0,8
2.Vj	0,1	- 1,0	0,6	- 0,7	1,1	0,0	0,6	- 0,26	0,1
3.Vj	- 0,2	- 0,3	- 0,1	- 0,1	0,2	- 0,1	1,1	- 0,11	0,3
4.Vj	0,0	- 0,3	0,2	0,2	0,5	0,2	2,8	- 0,07	1,1
2005 1.Vj	- 0,1	- 0,0	- 0,1	- 0,1	0,0	- 0,1	0,8	- 0,97	- 0,1
2.Vj	- 0,3	- 0,3	- 0,3	0,7	1,0	0,1	2,5	0,71	1,1
3.Vj	0,1	0,5	- 0,2	- 0,1	- 0,0	- 0,2	2,4	- 0,41	0,6
4.Vj	0,3	0,7	0,1	- 0,0	- 0,1	0,0	- 0,6	- 0,35	- 0,3
2006 1.Vj	0,3	1,5	- 0,4	0,3	1,1	- 0,2	3,4	- 0,49	1,0
2.Vj	0,8	0,9	0,7	- 0,4	- 2,5	0,4	1,0	- 1,30	0,3
3.Vj	0,8	1,1	0,6	- 0,6	- 0,9	0,2	1,4	- 0,88	0,4
4.Vj	0,6	1,2	0,2	- 0,5	- 0,9	0,0	3,2	- 0,77	1,0
2007 1.Vj	1,1	0,7	1,3	- 0,8	- 1,6	0,5	- 1,4	- 0,33	- 0,3
2.Vj	0,9	1,3	0,6	- 0,3	- 0,4	0,3	0,9	- 0,54	0,4
3.Vj	0,5	0,9	0,3	0,1	- 0,7	0,3	1,2	0,03	0,7
4.Vj	1,1	0,8	1,2	- 0,0	0,6	0,8	2,4	- 1,59	1,0
2008 1.Vj	1,4	2,0	1,1	0,3	- 0,5	0,7	1,5	0,14	1,1
2.Vj	0,9	1,6	0,5	- 0,1	1,3	0,2	1,2	- 0,25	0,5
3.Vj	0,9	0,8	1,0	0,6	2,4	0,8	- 0,1	- 0,51	0,3
4.Vj	0,4	1,5	- 0,2	0,7	1,7	0,2	- 3,2	1,74	- 0,7
2009 1.Vj	- 1,5	- 0,8	- 1,8	4,8	11,3	- 0,1	1,1	- 1,34	- 0,0
2.Vj	- 0,4	- 0,7	- 0,2	2,4	0,7	1,0	- 2,0	1,06	0,1

\*) Einschl. privater Organisationen ohne Erwerbszweck.

### 3.1.6 Bevölkerung und Erwerbstätigkeit

Saisonbereinigte Ergebnisse nach BV4.1

Vierteljahr	Bevölkerung (Einwohner)	Erwerbs- personen	Erwerbs- lose 1)	Erwerbstätige Inländer			Nachrichtlich	
				insgesamt	Arbeit- nehmer	Selbst- ständige 2)	Erwerbs- personen in % der Bevölkerung	Erwerbslose in % der Erwerbs- personen
	1	2	3	4	5	6	7	8
1 000 Personen				%				
2004 1.Vj	82 515	.	.	38 714	34 558	4 156	.	.
2.Vj	82 506	.	.	38 805	34 603	4 202	.	.
3.Vj	82 496	.	.	38 830	34 584	4 246	.	.
4.Vj	82 487	.	.	38 815	34 529	4 286	.	.
2005 1.Vj	82 482	.	.	38 758	34 434	4 324	.	.
2.Vj	82 472	.	.	38 688	34 340	4 348	.	.
3.Vj	82 461	.	.	38 716	34 348	4 368	.	.
4.Vj	82 442	.	.	38 805	34 422	4 383	.	.
2006 1.Vj	82 410	.	.	38 787	34 404	4 384	.	.
2.Vj	82 384	.	.	38 944	34 559	4 386	.	.
3.Vj	82 350	.	.	39 081	34 687	4 394	.	.
4.Vj	82 319	.	.	39 207	34 802	4 405	.	.
2007 1.Vj	82 298	.	.	39 443	35 018	4 425	.	.
2.Vj	82 275	.	.	39 586	35 149	4 437	.	.
3.Vj	82 248	.	.	39 722	35 281	4 441	.	.
4.Vj	82 226	.	.	39 891	35 448	4 443	.	.
2008 1.Vj	82 192	.	.	40 067	35 628	4 439	.	.
2.Vj	82 147	.	.	40 187	35 747	4 439	.	.
3.Vj	82 103	.	.	40 285	35 853	4 432	.	.
4.Vj	82 037	.	.	40 327	35 906	4 421	.	.
2009 1.Vj	81 970	.	.	40 248	35 837	4 411	.	.
2.Vj	81 911	.	.	40 190	35 790	4 399	.	.
Veränderung gegenüber dem Vorquartal in %								
2004 1.Vj	- 0,0	.	.	0,3	0,2	1,0	X	X
2.Vj	- 0,0	.	.	0,2	0,1	1,1	X	X
3.Vj	- 0,0	.	.	0,1	- 0,1	1,0	X	X
4.Vj	- 0,0	.	.	- 0,0	- 0,2	0,9	X	X
2005 1.Vj	- 0,0	.	.	- 0,1	- 0,3	0,9	X	X
2.Vj	- 0,0	.	.	- 0,2	- 0,3	0,6	X	X
3.Vj	- 0,0	.	.	0,1	0,0	0,5	X	X
4.Vj	- 0,0	.	.	0,2	0,2	0,3	X	X
2006 1.Vj	- 0,0	.	.	- 0,0	- 0,1	0,0	X	X
2.Vj	- 0,0	.	.	0,4	0,5	0,0	X	X
3.Vj	- 0,0	.	.	0,4	0,4	0,2	X	X
4.Vj	- 0,0	.	.	0,3	0,3	0,3	X	X
2007 1.Vj	- 0,0	.	.	0,6	0,6	0,5	X	X
2.Vj	- 0,0	.	.	0,4	0,4	0,3	X	X
3.Vj	- 0,0	.	.	0,3	0,4	0,1	X	X
4.Vj	- 0,0	.	.	0,4	0,5	0,0	X	X
2008 1.Vj	- 0,0	.	.	0,4	0,5	- 0,1	X	X
2.Vj	- 0,1	.	.	0,3	0,3	0,0	X	X
3.Vj	- 0,1	.	.	0,2	0,3	- 0,2	X	X
4.Vj	- 0,1	.	.	0,1	0,1	- 0,2	X	X
2009 1.Vj	- 0,1	.	.	- 0,2	- 0,2	- 0,2	X	X
2.Vj	- 0,1	.	.	- 0,1	- 0,1	- 0,3	X	X

1) Abgrenzung der Erwerbslosen gemäß Definition der Internationalen Arbeitsorganisation (ILO). Ein statistischer Nachweis der saisonbereinigten Ergebnisse nach BV4.1 ist derzeit nicht möglich. Siehe hierzu die entsprechende Erläuterung in der Vorbemerkung. – 2) Einschl. mithelfende Familienangehörige.

### 3.1.7 Erwerbstätige, Arbeitnehmer und geleistete Arbeitsstunden im Inland \*)

Saison- und kalenderbereinigte Ergebnisse nach BV4.1

Vierteljahr	Erwerbstätige	Geleistete Arbeitsstunden		Arbeitnehmer	Geleistete Arbeitsstunden	
		der Erwerbs- tätigen	je Erwerbs- tätigen		der Arbeit- nehmer	je Arbeit- nehmer
	1	2	3	4	5	6
	1 000 Personen	Mill. Stunden	Stunden	1 000 Personen	Mill. Stunden	Stunden
2004 1.Vj	38 805	13 972	360,0	34 649	11 797	340,5
2.Vj	38 896	13 926	358,0	34 694	11 744	338,5
3.Vj	38 903	13 926	358,0	34 657	11 728	338,4
4.Vj	38 892	13 902	357,4	34 606	11 690	337,8
2005 1.Vj	38 839	13 899	357,9	34 515	11 662	337,9
2.Vj	38 780	13 882	358,0	34 432	11 634	337,9
3.Vj	38 824	13 858	356,9	34 457	11 604	336,8
4.Vj	38 896	13 854	356,2	34 513	11 600	336,1
2006 1.Vj	38 872	13 855	356,4	34 488	11 614	336,7
2.Vj	39 022	13 933	357,1	34 636	11 689	337,5
3.Vj	39 157	13 996	357,4	34 763	11 753	338,1
4.Vj	39 285	14 079	358,4	34 881	11 826	339,0
2007 1.Vj	39 514	14 154	358,2	35 089	11 888	338,8
2.Vj	39 653	14 206	358,3	35 216	11 938	339,0
3.Vj	39 790	14 268	358,6	35 349	11 993	339,3
4.Vj	39 957	14 346	359,0	35 514	12 068	339,8
2008 1.Vj	40 129	14 416	359,2	35 690	12 142	340,2
2.Vj	40 250	14 427	358,4	35 811	12 151	339,3
3.Vj	40 343	14 399	356,9	35 911	12 134	337,9
4.Vj	40 383	14 286	353,8	35 961	12 027	334,4
2009 1.Vj	40 308	14 115	350,2	35 897	11 856	330,3
2.Vj	40 237	13 947	346,6	35 838	11 697	326,4
Veränderung gegenüber dem Vorquartal in %						
2004 1.Vj	0,3	0,1	- 0,2	0,2	- 0,0	- 0,2
2.Vj	0,2	- 0,3	- 0,6	0,1	- 0,4	- 0,6
3.Vj	0,0	0,0	0,0	- 0,1	- 0,1	- 0,0
4.Vj	- 0,0	- 0,2	- 0,2	- 0,1	- 0,3	- 0,2
2005 1.Vj	- 0,1	- 0,0	0,1	- 0,3	- 0,2	0,0
2.Vj	- 0,2	- 0,1	0,0	- 0,2	- 0,2	0,0
3.Vj	0,1	- 0,2	- 0,3	0,1	- 0,3	- 0,3
4.Vj	0,2	- 0,0	- 0,2	0,2	- 0,0	- 0,2
2006 1.Vj	- 0,1	0,0	0,1	- 0,1	0,1	0,2
2.Vj	0,4	0,6	0,2	0,4	0,7	0,2
3.Vj	0,3	0,5	0,1	0,4	0,5	0,2
4.Vj	0,3	0,6	0,3	0,3	0,6	0,3
2007 1.Vj	0,6	0,5	- 0,1	0,6	0,5	- 0,1
2.Vj	0,4	0,4	0,0	0,4	0,4	0,1
3.Vj	0,3	0,4	0,1	0,4	0,5	0,1
4.Vj	0,4	0,5	0,1	0,5	0,6	0,1
2008 1.Vj	0,4	0,5	0,1	0,5	0,6	0,1
2.Vj	0,3	0,1	- 0,2	0,3	0,1	- 0,3
3.Vj	0,2	- 0,2	- 0,4	0,3	- 0,1	- 0,4
4.Vj	0,1	- 0,8	- 0,9	0,1	- 0,9	- 1,0
2009 1.Vj	- 0,2	- 1,2	- 1,0	- 0,2	- 1,4	- 1,2
2.Vj	- 0,2	- 1,2	- 1,0	- 0,2	- 1,3	- 1,2

\*) Quelle für Arbeitsstunden: Institut für Arbeitsmarkt- und Berufsforschung (IAB) der Bundesagentur für Arbeit (BA), Nürnberg.

### 3.1.8 Arbeitsproduktivität, Lohnkosten, Verdienst und Lohnstückkosten \*)

Saisonbereinigte Ergebnisse nach BV4.1

Vierteljahr	Arbeitsproduktivität 1)		Lohnkosten 2)		Verdienst 3)		Lohnstückkosten 4)	
	je Erwerbs- tätigen	je Erwerbs- tätigen- stunde	je Arbeitnehmer monatlich	je Arbeitnehmer- stunde	je Arbeitnehmer monatlich	je Arbeitnehmer- stunde	Personen- konzept	Stunden- konzept
	1	2	3	4	5	6	7	8
Index (2000 = 100)			EUR			Index (2000 = 100)		
2004 1.Vj	103,13	105,26	2 738	24,03	2 202	19,32	102,06	101,47
2.Vj	102,64	105,46	2 734	24,18	2 201	19,46	102,39	101,92
3.Vj	102,29	105,15	2 733	24,11	2 199	19,40	102,70	101,92
4.Vj	102,31	105,23	2 737	24,02	2 202	19,32	102,81	101,46
2005 1.Vj	102,84	105,81	2 733	24,32	2 206	19,63	102,16	102,18
2.Vj	103,45	106,38	2 734	24,05	2 205	19,40	101,59	100,48
3.Vj	103,86	107,12	2 728	24,16	2 206	19,54	100,95	100,27
4.Vj	103,94	107,36	2 731	24,23	2 208	19,59	100,98	100,34
2006 1.Vj	105,20	108,69	2 748	24,31	2 214	19,59	100,42	99,42
2.Vj	106,00	109,38	2 754	24,52	2 221	19,78	99,86	99,65
3.Vj	106,60	109,92	2 768	24,57	2 231	19,80	99,79	99,37
4.Vj	107,55	110,72	2 772	24,56	2 236	19,81	99,09	98,63
2007 1.Vj	106,99	110,03	2 775	24,46	2 246	19,80	99,68	98,82
2.Vj	107,15	110,31	2 786	24,77	2 257	20,07	99,94	99,83
3.Vj	107,67	110,80	2 789	24,80	2 261	20,10	99,54	99,49
4.Vj	107,92	110,91	2 800	24,83	2 274	20,16	99,73	99,52
2008 1.Vj	108,38	111,20	2 826	25,05	2 294	20,33	100,23	100,13
2.Vj	108,02	110,94	2 840	24,98	2 306	20,29	101,06	100,10
3.Vj	107,05	110,31	2 856	25,28	2 321	20,54	102,56	101,87
4.Vj	105,35	109,47	2 867	25,75	2 326	20,89	104,60	104,57
2009 1.Vj	101,36	107,00	2 839	26,01	2 296	21,04	107,66	108,06
2.Vj	101,63	108,01	2 836	26,38	2 291	21,31	107,27	108,57
Veränderung gegenüber dem Vorquartal in %								
2004 1.Vj	- 0,0	0,0	0,2	- 0,5	0,3	- 0,4	0,3	- 0,5
2.Vj	- 0,5	0,2	- 0,1	0,6	- 0,0	0,7	0,3	0,4
3.Vj	- 0,3	- 0,3	- 0,0	- 0,3	- 0,1	- 0,3	0,3	0,0
4.Vj	0,0	0,1	0,1	- 0,4	0,1	- 0,4	0,1	- 0,5
2005 1.Vj	0,5	0,6	- 0,1	1,2	0,2	1,6	- 0,6	0,7
2.Vj	0,6	0,5	0,0	- 1,1	- 0,0	- 1,2	- 0,6	- 1,7
3.Vj	0,4	0,7	- 0,2	0,5	0,0	0,7	- 0,6	- 0,2
4.Vj	0,1	0,2	0,1	0,3	0,1	0,3	0,0	0,1
2006 1.Vj	1,2	1,2	0,6	0,3	0,3	0,0	- 0,6	- 0,9
2.Vj	0,8	0,6	0,2	0,9	0,3	1,0	- 0,6	0,2
3.Vj	0,6	0,5	0,5	0,2	0,5	0,1	- 0,1	- 0,3
4.Vj	0,9	0,7	0,1	- 0,0	0,2	0,1	- 0,7	- 0,7
2007 1.Vj	- 0,5	- 0,6	0,1	- 0,4	0,4	- 0,1	0,6	0,2
2.Vj	0,1	0,3	0,4	1,3	0,5	1,4	0,3	1,0
3.Vj	0,5	0,4	0,1	0,1	0,2	0,1	- 0,4	- 0,3
4.Vj	0,2	0,1	0,4	0,1	0,6	0,3	0,2	0,0
2008 1.Vj	0,4	0,3	0,9	0,9	0,9	0,8	0,5	0,6
2.Vj	- 0,3	- 0,2	0,5	- 0,3	0,5	- 0,2	0,8	- 0,0
3.Vj	- 0,9	- 0,6	0,6	1,2	0,7	1,2	1,5	1,8
4.Vj	- 1,6	- 0,8	0,4	1,9	0,2	1,7	2,0	2,7
2009 1.Vj	- 3,8	- 2,3	- 1,0	1,0	- 1,3	0,7	2,9	3,3
2.Vj	0,3	0,9	- 0,1	1,4	- 0,2	1,3	- 0,4	0,5

\*) Quelle für Arbeitsstunden: Institut für Arbeitsmarkt- und Berufsforschung (IAB) der Bundesagentur für Arbeit (BA), Nürnberg.

1) Bruttoinlandsprodukt (preisbereinigt, Kettenindex 2000=100) je Erwerbstätigen bzw. je Erwerbstätigenstunde (jeweils umgerechnet auf Messzahlen 2000=100). Bei der Berechnung je Erwerbstätigen Kalendereinfluß beim Bruttoinlandsprodukt ausgeschaltet.. – 2) Arbeitnehmer-entgelt je Arbeitnehmer bzw. je Arbeitnehmerstunde. – 3) Bruttolöhne und -gehälter je Arbeitnehmer bzw. je Arbeitnehmerstunde. – 4) Lohnkosten (je Arbeitnehmer bzw. je Arbeitnehmerstunde, jeweils umgerechnet auf Messzahlen 2000=100) in Relation zur Arbeitsproduktivität (je Erwerbstätigen bzw. je Erwerbstätigenstunde).



### 3.2 Tabellen für Wirtschaftsbereiche

#### 3.2.1 Bruttowertschöpfung in jeweiligen Preisen

Saison- und kalenderbereinigte Ergebnisse nach BV4.1

Vierteljahr	Insgesamt	Land- und Forstwirtschaft, Fischerei	Produzierendes Gewerbe ohne Baugewerbe		Baugewerbe	Handel, Gastgewerbe und Verkehr	Finanzierung, Vermietung und Unternehmensdienstleister	Öffentliche und private Dienstleister
			zusammen	darunter: Verarbeiten-des Gewerbe				
	1	2	3	4	5	6	7	8
<b>Mrd. EUR</b>								
2004 1.Vj	495,42	5,26	123,55	111,84	21,43	87,71	143,89	114,15
2.Vj	498,32	5,43	125,06	112,83	20,71	87,85	145,03	114,43
3.Vj	497,17	5,52	124,62	112,18	19,96	87,48	145,64	114,30
4.Vj	498,29	5,67	124,38	111,61	19,72	88,15	146,27	114,36
2005 1.Vj	501,16	4,26	124,65	112,14	19,65	88,59	147,95	115,76
2.Vj	503,68	4,49	125,40	112,80	20,00	89,28	148,14	116,38
3.Vj	505,75	4,35	127,45	114,57	20,04	89,47	148,32	116,42
4.Vj	506,93	4,37	128,73	115,33	19,80	88,98	149,62	116,45
2006 1.Vj	514,61	4,36	133,22	119,11	19,35	90,21	150,63	116,49
2.Vj	520,25	4,51	135,09	121,25	20,28	91,23	152,73	116,91
3.Vj	526,76	4,41	136,70	123,01	21,10	92,54	154,55	118,02
4.Vj	534,94	4,57	139,15	125,86	21,76	94,13	156,74	119,08
2007 1.Vj	536,88	4,79	138,68	125,68	22,35	93,76	158,07	119,69
2.Vj	541,59	5,06	141,06	127,68	21,95	94,49	159,26	120,02
3.Vj	548,61	5,37	143,36	129,83	22,32	95,47	161,18	120,68
4.Vj	553,82	5,42	146,21	132,35	22,60	96,84	161,34	121,13
2008 1.Vj	561,70	5,31	147,96	134,18	23,32	99,28	163,21	122,16
2.Vj	563,10	5,16	147,11	133,28	23,59	99,74	164,37	123,28
3.Vj	559,68	5,01	143,41	129,60	23,69	99,95	164,63	123,72
4.Vj	552,26	4,76	134,63	121,21	24,17	98,33	166,16	125,47
2009 1.Vj	537,24	4,69	116,42	102,93	23,93	95,53	165,51	126,86
2.Vj	530,24	4,54	114,79	101,64	24,24	94,19	165,38	128,03
<b>Veränderung gegenüber dem Vorquartal in %</b>								
2004 1.Vj	0,5	8,9	1,2	0,3	- 0,1	0,4	0,1	0,3
2.Vj	0,6	3,2	1,2	0,9	- 3,4	0,2	0,8	0,2
3.Vj	- 0,2	1,7	- 0,4	- 0,6	- 3,6	- 0,4	0,4	- 0,1
4.Vj	0,2	2,7	- 0,2	- 0,5	- 1,2	0,8	0,4	0,1
2005 1.Vj	0,6	- 24,9	0,2	0,5	- 0,4	0,5	1,1	1,2
2.Vj	0,5	5,4	0,6	0,6	1,8	0,8	0,1	0,5
3.Vj	0,4	- 3,1	1,6	1,6	0,2	0,2	0,1	0,0
4.Vj	0,2	0,5	1,0	0,7	- 1,2	- 0,5	0,9	0,0
2006 1.Vj	1,5	- 0,2	3,5	3,3	- 2,3	1,4	0,7	0,0
2.Vj	1,1	3,4	1,4	1,8	4,8	1,1	1,4	0,4
3.Vj	1,3	- 2,2	1,2	1,5	4,0	1,4	1,2	0,9
4.Vj	1,6	3,6	1,8	2,3	3,1	1,7	1,4	0,9
2007 1.Vj	0,4	4,8	- 0,3	- 0,1	2,7	- 0,4	0,8	0,5
2.Vj	0,9	5,6	1,7	1,6	- 1,8	0,8	0,8	0,3
3.Vj	1,3	6,1	1,6	1,7	1,7	1,0	1,2	0,5
4.Vj	0,9	0,9	2,0	1,9	1,3	1,4	0,1	0,4
2008 1.Vj	1,4	- 2,0	1,2	1,4	3,2	2,5	1,2	0,9
2.Vj	0,2	- 2,8	- 0,6	- 0,7	1,2	0,5	0,7	0,9
3.Vj	- 0,6	- 2,9	- 2,5	- 2,8	0,4	0,2	0,2	0,4
4.Vj	- 1,3	- 5,0	- 6,1	- 6,5	2,0	- 1,6	0,9	1,4
2009 1.Vj	- 2,7	- 1,5	- 13,5	- 15,1	- 1,0	- 2,8	- 0,4	1,1
2.Vj	- 1,3	- 3,2	- 1,4	- 1,3	1,3	- 1,4	- 0,1	0,9

### 3.2.2 Bruttowertschöpfung, preisbereinigt

Saison- und kalenderbereinigte Ergebnisse nach BV4.1

Vierteljahr	Insgesamt	Land- und Forstwirtschaft, Fischerei	Produzierendes Gewerbe ohne Baugewerbe		Baugewerbe	Handel, Gastgewerbe und Verkehr	Finanzierung, Vermietung und Unter- nehmens- dienstleister	Öffentliche und private Dienstleister
			zusammen	darunter: Verarbeiten- des Gewerbe				
	1	2	3	4	5	6	7	8

#### Kettenindex (2000 = 100)

2004	1.Vj	103,06	120,94	103,74	103,33	86,34	104,70	104,20	102,50
	2.Vj	103,10	117,25	104,81	104,07	82,86	105,08	104,32	102,25
	3.Vj	102,74	116,28	104,07	103,15	80,13	104,70	104,51	102,29
	4.Vj	102,69	116,68	103,71	102,57	79,27	105,40	104,33	102,32
2005	1.Vj	103,24	105,66	104,34	103,73	78,55	105,88	105,69	102,63
	2.Vj	103,68	103,75	105,04	104,70	79,77	106,50	105,70	103,11
	3.Vj	104,02	102,43	106,05	105,96	79,14	106,93	105,85	103,17
	4.Vj	104,44	101,74	106,86	106,74	77,62	106,57	106,94	103,47
2006	1.Vj	105,54	102,11	109,70	109,91	75,22	107,40	107,89	103,98
	2.Vj	106,69	100,15	110,90	111,76	78,31	108,44	109,63	104,11
	3.Vj	107,93	98,71	112,16	113,47	80,18	109,59	111,46	104,66
	4.Vj	109,14	100,27	113,45	115,44	81,66	111,47	113,03	105,00
2007	1.Vj	109,43	98,69	112,32	114,29	81,69	111,41	114,29	105,89
	2.Vj	110,08	98,49	113,15	115,06	78,48	112,33	115,48	106,43
	3.Vj	111,03	98,68	114,60	116,61	79,17	113,25	116,39	106,86
	4.Vj	111,94	98,98	116,44	118,56	80,15	113,82	116,98	107,49
2008	1.Vj	112,96	101,73	117,90	120,42	82,45	115,22	117,74	107,89
	2.Vj	113,02	101,83	117,24	119,77	82,34	114,99	117,74	108,45
	3.Vj	112,14	103,02	114,19	116,67	81,40	114,38	117,43	108,86
	4.Vj	110,26	102,57	107,67	109,82	80,99	112,76	116,98	109,10
2009	1.Vj	105,39	101,97	94,55	94,65	80,11	108,14	115,98	108,75
	2.Vj	105,24	101,05	92,56	93,37	80,92	108,54	115,73	108,95

#### Veränderung gegenüber dem Vorquartal in %

2004	1.Vj	0,3	33,4	1,0	0,2	0,1	1,2	- 1,2	- 0,1
	2.Vj	0,0	- 3,1	1,0	0,7	- 4,0	0,4	0,1	- 0,2
	3.Vj	- 0,3	- 0,8	- 0,7	- 0,9	- 3,3	- 0,4	0,2	0,0
	4.Vj	- 0,0	0,3	- 0,3	- 0,6	- 1,1	0,7	- 0,2	0,0
2005	1.Vj	0,5	- 9,4	0,6	1,1	- 0,9	0,5	1,3	0,3
	2.Vj	0,4	- 1,8	0,7	0,9	1,6	0,6	0,0	0,5
	3.Vj	0,3	- 1,3	1,0	1,2	- 0,8	0,4	0,1	0,1
	4.Vj	0,4	- 0,7	0,8	0,7	- 1,9	- 0,3	1,0	0,3
2006	1.Vj	1,1	0,4	2,7	3,0	- 3,1	0,8	0,9	0,5
	2.Vj	1,1	- 1,9	1,1	1,7	4,1	1,0	1,6	0,1
	3.Vj	1,2	- 1,4	1,1	1,5	2,4	1,1	1,7	0,5
	4.Vj	1,1	1,6	1,2	1,7	1,8	1,7	1,4	0,3
2007	1.Vj	0,3	- 1,6	- 1,0	- 1,0	0,0	- 0,1	1,1	0,8
	2.Vj	0,6	- 0,2	0,7	0,7	- 3,9	0,8	1,0	0,5
	3.Vj	0,9	0,2	1,3	1,3	0,9	0,8	0,8	0,4
	4.Vj	0,8	0,3	1,6	1,7	1,2	0,5	0,5	0,6
2008	1.Vj	0,9	2,8	1,3	1,6	2,9	1,2	0,6	0,4
	2.Vj	0,1	0,1	- 0,6	- 0,5	- 0,1	- 0,2	0,0	0,5
	3.Vj	- 0,8	1,2	- 2,6	- 2,6	- 1,1	- 0,5	- 0,3	0,4
	4.Vj	- 1,7	- 0,4	- 5,7	- 5,9	- 0,5	- 1,4	- 0,4	0,2
2009	1.Vj	- 4,4	- 0,6	- 12,2	- 13,8	- 1,1	- 4,1	- 0,9	- 0,3
	2.Vj	- 0,1	- 0,9	- 2,1	- 1,4	1,0	0,4	- 0,2	0,2

### 3.2.3 Arbeitnehmerentgelt

Saisonbereinigte Ergebnisse nach BV4.1

Vierteljahr	Insgesamt	Land- und Forstwirt- schaft, Fischerei	Produzierendes Gewerbe ohne Baugewerbe		Baugewerbe	Handel, Gastgewerbe und Verkehr	Finanzierung, Vermietung und Unter- nehmens- dienstleister	Öffentliche und private Dienstleister	
			zusammen	darunter: Verarbeiten- des Gewerbe					
1	2	3	4	5	6	7	8		
Mrd. EUR									
2004	1.Vj	284,84	2,11	84,80	79,41	13,81	55,99	45,15	82,97
	2.Vj	284,80	2,11	84,42	79,06	13,54	56,11	45,36	83,26
	3.Vj	284,24	2,12	84,15	78,82	13,36	56,13	45,52	82,96
	4.Vj	284,23	2,07	84,30	78,95	13,09	56,18	45,47	83,13
2005	1.Vj	283,20	2,05	83,37	78,06	12,83	56,20	46,09	82,67
	2.Vj	282,63	2,04	83,21	77,88	12,64	56,00	46,22	82,53
	3.Vj	282,30	2,02	83,12	77,77	12,57	56,03	46,23	82,35
	4.Vj	282,93	2,06	83,57	78,18	12,53	55,99	46,47	82,32
2006	1.Vj	284,47	2,03	84,90	79,50	12,37	56,19	46,44	82,54
	2.Vj	286,20	2,03	85,14	79,70	12,65	56,63	46,98	82,77
	3.Vj	288,65	2,06	86,23	80,74	12,74	56,84	47,95	82,86
	4.Vj	290,17	2,07	86,18	80,72	12,89	57,18	48,36	83,50
2007	1.Vj	292,04	2,09	86,27	80,86	13,13	57,60	49,35	83,53
	2.Vj	294,27	2,12	87,43	82,03	13,04	58,08	50,07	83,41
	3.Vj	295,59	2,12	87,67	82,29	13,10	58,48	50,39	84,24
	4.Vj	298,18	2,15	88,63	83,27	13,15	58,82	51,28	84,01
2008	1.Vj	302,38	2,19	90,02	84,56	13,23	59,33	52,09	85,31
	2.Vj	304,88	2,21	90,63	85,14	13,18	59,64	52,63	86,33
	3.Vj	307,46	2,24	90,61	85,12	13,16	62,28	53,33	86,56
	4.Vj	308,97	2,26	90,50	84,87	13,16	60,92	53,62	88,23
2009	1.Vj	305,47	2,29	87,90	82,27	12,99	60,75	52,73	88,55
	2.Vj	304,56	2,32	85,71	80,08	13,02	61,02	52,88	89,31
Veränderung gegenüber dem Vorquartal in %									
2004	1.Vj	0,4	0,5	0,8	0,7	- 0,1	- 0,2	0,1	0,7
	2.Vj	- 0,0	0,0	- 0,4	- 0,4	- 2,0	0,2	0,5	0,3
	3.Vj	- 0,2	0,5	- 0,3	- 0,3	- 1,3	0,0	0,4	- 0,4
	4.Vj	- 0,0	- 2,4	0,2	0,2	- 2,0	0,1	- 0,1	0,2
2005	1.Vj	- 0,4	- 1,0	- 1,1	- 1,1	- 2,0	0,0	1,4	- 0,6
	2.Vj	- 0,2	- 0,5	- 0,2	- 0,2	- 1,5	- 0,4	0,3	- 0,2
	3.Vj	- 0,1	- 1,0	- 0,1	- 0,1	- 0,6	0,1	0,0	- 0,2
	4.Vj	0,2	2,0	0,5	0,5	- 0,3	- 0,1	0,5	- 0,0
2006	1.Vj	0,5	- 1,5	1,6	1,7	- 1,3	0,4	- 0,1	0,3
	2.Vj	0,6	0,0	0,3	0,3	2,3	0,8	1,2	0,3
	3.Vj	0,9	1,5	1,3	1,3	0,7	0,4	2,1	0,1
	4.Vj	0,5	0,5	- 0,1	- 0,0	1,2	0,6	0,9	0,8
2007	1.Vj	0,6	1,0	0,1	0,2	1,9	0,7	2,0	0,0
	2.Vj	0,8	1,4	1,3	1,4	- 0,7	0,8	1,5	- 0,1
	3.Vj	0,4	0,0	0,3	0,3	0,5	0,7	0,6	1,0
	4.Vj	0,9	1,4	1,1	1,2	0,4	0,6	1,8	- 0,3
2008	1.Vj	1,4	1,9	1,6	1,5	0,6	0,9	1,6	1,5
	2.Vj	0,8	0,9	0,7	0,7	- 0,4	0,5	1,0	1,2
	3.Vj	0,8	1,4	- 0,0	- 0,0	- 0,2	4,4	1,3	0,3
	4.Vj	0,5	0,9	- 0,1	- 0,3	0,0	- 2,2	0,5	1,9
2009	1.Vj	- 1,1	1,3	- 2,9	- 3,1	- 1,3	- 0,3	- 1,7	0,4
	2.Vj	- 0,3	1,3	- 2,5	- 2,7	0,2	0,4	0,3	0,9

### 3.2.4 Bruttolöhne und -gehälter

Saisonbereinigte Ergebnisse nach BV4.1

Vierteljahr	Insgesamt	Land- und Forstwirtschaft, Fischerei	Produzierendes Gewerbe ohne Baugewerbe		Baugewerbe	Handel, Gastgewerbe und Verkehr	Finanzierung, Vermietung und Unternehmensdienstleister	Öffentliche und private Dienstleister
			zusammen	darunter: Verarbeitendes Gewerbe				
	1	2	3	4	5	6	7	8
Mrd. EUR								
2004 1.Vj	228,92	1,75	67,59	63,64	11,34	46,00	36,22	66,01
2.Vj	229,10	1,75	67,39	63,45	11,12	46,13	36,42	66,29
3.Vj	228,61	1,75	67,17	63,26	10,97	46,14	36,54	66,05
4.Vj	228,62	1,71	67,29	63,38	10,76	46,19	36,50	66,17
2005 1.Vj	228,44	1,69	67,10	63,18	10,58	46,29	36,86	65,92
2.Vj	227,80	1,68	66,91	63,01	10,42	46,10	36,94	65,75
3.Vj	228,02	1,67	66,98	63,03	10,38	46,21	37,07	65,71
4.Vj	228,59	1,70	67,32	63,35	10,34	46,18	37,33	65,72
2006 1.Vj	229,12	1,68	67,47	63,57	10,18	46,27	37,69	65,82
2.Vj	230,79	1,69	67,70	63,75	10,41	46,69	38,22	66,08
3.Vj	232,63	1,71	68,57	64,60	10,48	46,79	39,01	66,11
4.Vj	233,96	1,71	68,58	64,65	10,62	47,05	39,36	66,64
2007 1.Vj	236,46	1,74	69,53	65,59	10,85	47,48	40,01	66,79
2.Vj	238,48	1,76	70,59	66,65	10,78	47,88	40,64	66,71
3.Vj	239,73	1,77	70,84	66,91	10,85	48,29	40,94	67,41
4.Vj	242,25	1,79	71,78	67,83	10,91	48,64	41,73	67,27
2008 1.Vj	245,65	1,82	72,75	68,73	10,99	49,10	42,46	68,35
2.Vj	247,76	1,84	73,28	69,26	10,95	49,39	42,90	69,17
3.Vj	250,03	1,87	73,31	69,29	10,94	51,71	43,49	69,37
4.Vj	250,91	1,88	73,11	69,00	10,92	50,43	43,65	70,66
2009 1.Vj	247,31	1,90	70,68	66,56	10,74	50,23	42,77	70,75
2.Vj	246,27	1,93	68,75	64,65	10,76	50,39	42,85	71,31
Veränderung gegenüber dem Vorquartal in %								
2004 1.Vj	0,5	0,6	0,8	0,7	0,1	- 0,0	0,5	0,7
2.Vj	0,1	0,0	- 0,3	- 0,3	- 1,9	0,3	0,6	0,4
3.Vj	- 0,2	0,0	- 0,3	- 0,3	- 1,3	0,0	0,3	- 0,4
4.Vj	0,0	- 2,3	0,2	0,2	- 1,9	0,1	- 0,1	0,2
2005 1.Vj	- 0,1	- 1,2	- 0,3	- 0,3	- 1,7	0,2	1,0	- 0,4
2.Vj	- 0,3	- 0,6	- 0,3	- 0,3	- 1,5	- 0,4	0,2	- 0,3
3.Vj	0,1	- 0,6	0,1	0,0	- 0,4	0,2	0,4	- 0,1
4.Vj	0,2	1,8	0,5	0,5	- 0,4	- 0,1	0,7	0,0
2006 1.Vj	0,2	- 1,2	0,2	0,3	- 1,5	0,2	1,0	0,2
2.Vj	0,7	0,6	0,3	0,3	2,3	0,9	1,4	0,4
3.Vj	0,8	1,2	1,3	1,3	0,7	0,2	2,1	0,0
4.Vj	0,6	0,0	0,0	0,1	1,3	0,6	0,9	0,8
2007 1.Vj	1,1	1,8	1,4	1,5	2,2	0,9	1,7	0,2
2.Vj	0,9	1,1	1,5	1,6	- 0,6	0,8	1,6	- 0,1
3.Vj	0,5	0,6	0,4	0,4	0,6	0,9	0,7	1,0
4.Vj	1,1	1,1	1,3	1,4	0,6	0,7	1,9	- 0,2
2008 1.Vj	1,4	1,7	1,4	1,3	0,7	0,9	1,7	1,6
2.Vj	0,9	1,1	0,7	0,8	- 0,4	0,6	1,0	1,2
3.Vj	0,9	1,6	0,0	0,0	- 0,1	4,7	1,4	0,3
4.Vj	0,4	0,5	- 0,3	- 0,4	- 0,2	- 2,5	0,4	1,9
2009 1.Vj	- 1,4	1,1	- 3,3	- 3,5	- 1,6	- 0,4	- 2,0	0,1
2.Vj	- 0,4	1,6	- 2,7	- 2,9	0,2	0,3	0,2	0,8

### 3.2.5 Erwerbstätige

Saisonbereinigte Ergebnisse nach BV4.1

Vierteljahr	Insgesamt	Land- und Forstwirtschaft, Fischerei	Produzierendes Gewerbe ohne Baugewerbe		Baugewerbe	Handel, Gastgewerbe und Verkehr	Finanzierung, Vermietung und Unternehmensdienstleister	Öffentliche und private Dienstleister
			zusammen	darunter: Verarbeitendes Gewerbe				
	1	2	3	4	5	6	7	8
<b>1000 Personen</b>								
2004 1.Vj	38 805	876	8 054	7 665	2 280	9 762	6 233	11 599
2.Vj	38 896	876	8 037	7 648	2 267	9 810	6 289	11 619
3.Vj	38 903	873	8 011	7 624	2 243	9 819	6 319	11 637
4.Vj	38 892	867	7 979	7 593	2 220	9 816	6 341	11 669
2005 1.Vj	38 839	860	7 945	7 565	2 199	9 792	6 339	11 703
2.Vj	38 780	853	7 906	7 527	2 178	9 763	6 335	11 746
3.Vj	38 824	849	7 872	7 494	2 174	9 766	6 360	11 802
4.Vj	38 896	849	7 853	7 476	2 170	9 780	6 410	11 834
2006 1.Vj	38 872	840	7 822	7 445	2 149	9 765	6 467	11 828
2.Vj	39 022	838	7 822	7 447	2 171	9 785	6 555	11 851
3.Vj	39 157	837	7 830	7 457	2 189	9 805	6 634	11 861
4.Vj	39 285	836	7 844	7 472	2 206	9 831	6 690	11 878
2007 1.Vj	39 514	843	7 870	7 500	2 229	9 890	6 748	11 934
2.Vj	39 653	849	7 893	7 524	2 214	9 937	6 795	11 964
3.Vj	39 790	852	7 926	7 558	2 204	9 979	6 835	11 994
4.Vj	39 957	854	7 960	7 594	2 201	10 010	6 900	12 031
2008 1.Vj	40 129	857	8 011	7 645	2 198	10 033	6 969	12 063
2.Vj	40 250	856	8 039	7 674	2 196	10 043	7 007	12 109
3.Vj	40 343	859	8 042	7 679	2 191	10 048	7 040	12 163
4.Vj	40 383	864	8 029	7 668	2 189	10 057	7 024	12 219
2009 1.Vj	40 308	869	7 961	7 603	2 192	10 056	6 963	12 268
2.Vj	40 237	868	7 898	7 541	2 177	10 049	6 936	12 308
<b>Veränderung gegenüber dem Vorquartal in %</b>								
2004 1.Vj	0,3	0,1	- 0,3	- 0,4	- 0,7	0,4	1,0	0,4
2.Vj	0,2	0,0	- 0,2	- 0,2	- 0,6	0,5	0,9	0,2
3.Vj	0,0	- 0,3	- 0,3	- 0,3	- 1,1	0,1	0,5	0,2
4.Vj	- 0,0	- 0,7	- 0,4	- 0,4	- 1,0	- 0,0	0,3	0,3
2005 1.Vj	- 0,1	- 0,8	- 0,4	- 0,4	- 0,9	- 0,2	- 0,0	0,3
2.Vj	- 0,2	- 0,8	- 0,5	- 0,5	- 1,0	- 0,3	- 0,1	0,4
3.Vj	0,1	- 0,5	- 0,4	- 0,4	- 0,2	0,0	0,4	0,5
4.Vj	0,2	0,0	- 0,2	- 0,2	- 0,2	0,1	0,8	0,3
2006 1.Vj	- 0,1	- 1,1	- 0,4	- 0,4	- 1,0	- 0,2	0,9	- 0,1
2.Vj	0,4	- 0,2	0,0	0,0	1,0	0,2	1,4	0,2
3.Vj	0,3	- 0,1	0,1	0,1	0,8	0,2	1,2	0,1
4.Vj	0,3	- 0,1	0,2	0,2	0,8	0,3	0,8	0,1
2007 1.Vj	0,6	0,8	0,3	0,4	1,0	0,6	0,9	0,5
2.Vj	0,4	0,7	0,3	0,3	- 0,7	0,5	0,7	0,3
3.Vj	0,3	0,4	0,4	0,5	- 0,5	0,4	0,6	0,3
4.Vj	0,4	0,2	0,4	0,5	- 0,1	0,3	1,0	0,3
2008 1.Vj	0,4	0,4	0,6	0,7	- 0,1	0,2	1,0	0,3
2.Vj	0,3	- 0,1	0,3	0,4	- 0,1	0,1	0,5	0,4
3.Vj	0,2	0,4	0,0	0,1	- 0,2	0,0	0,5	0,4
4.Vj	0,1	0,6	- 0,2	- 0,1	- 0,1	0,1	- 0,2	0,5
2009 1.Vj	- 0,2	0,6	- 0,8	- 0,8	0,1	- 0,0	- 0,9	0,4
2.Vj	- 0,2	- 0,1	- 0,8	- 0,8	- 0,7	- 0,1	- 0,4	0,3

### 3.2.6 Arbeitnehmer

Saisonbereinigte Ergebnisse nach BV4.1

Vierteljahr	Insgesamt	Land- und Forstwirtschaft, Fischerei	Produzierendes Gewerbe ohne Baugewerbe		Baugewerbe	Handel, Gastgewerbe und Verkehr	Finanzierung, Vermietung und Unternehmensdienstleister	Öffentliche und private Dienstleister
			zusammen	darunter: Verarbeitendes Gewerbe				
	1	2	3	4	5	6	7	8
<b>1000 Personen</b>								
2004 1.Vj	34 649	457	7 742	7 354	1 868	8 538	5 346	10 698
2.Vj	34 694	459	7 722	7 335	1 854	8 578	5 382	10 699
3.Vj	34 657	458	7 694	7 307	1 827	8 579	5 397	10 702
4.Vj	34 606	453	7 659	7 274	1 799	8 570	5 405	10 720
2005 1.Vj	34 515	445	7 620	7 240	1 770	8 538	5 404	10 738
2.Vj	34 432	440	7 576	7 198	1 739	8 506	5 402	10 768
3.Vj	34 457	438	7 540	7 163	1 729	8 510	5 426	10 814
4.Vj	34 513	440	7 517	7 141	1 720	8 526	5 469	10 840
2006 1.Vj	34 488	434	7 485	7 110	1 698	8 521	5 509	10 840
2.Vj	34 636	435	7 486	7 113	1 719	8 551	5 581	10 864
3.Vj	34 763	436	7 495	7 123	1 735	8 576	5 648	10 872
4.Vj	34 881	437	7 510	7 139	1 750	8 602	5 698	10 885
2007 1.Vj	35 089	442	7 546	7 177	1 768	8 649	5 760	10 924
2.Vj	35 216	445	7 573	7 205	1 755	8 693	5 808	10 942
3.Vj	35 349	446	7 610	7 243	1 746	8 733	5 849	10 966
4.Vj	35 514	447	7 647	7 281	1 744	8 767	5 914	10 996
2008 1.Vj	35 690	450	7 691	7 326	1 747	8 798	5 976	11 028
2.Vj	35 811	449	7 721	7 357	1 743	8 807	6 017	11 073
3.Vj	35 911	451	7 726	7 365	1 740	8 817	6 052	11 123
4.Vj	35 961	454	7 716	7 357	1 738	8 833	6 042	11 177
2009 1.Vj	35 897	459	7 657	7 300	1 738	8 841	5 986	11 217
2.Vj	35 838	461	7 598	7 240	1 725	8 850	5 957	11 247
<b>Veränderung gegenüber dem Vorquartal in %</b>								
2004 1.Vj	0,2	1,6	- 0,4	- 0,4	- 0,7	0,5	0,7	0,2
2.Vj	0,1	0,4	- 0,3	- 0,3	- 0,7	0,5	0,7	0,0
3.Vj	- 0,1	- 0,2	- 0,4	- 0,4	- 1,5	0,0	0,3	0,0
4.Vj	- 0,1	- 1,1	- 0,5	- 0,5	- 1,5	- 0,1	0,1	0,2
2005 1.Vj	- 0,3	- 1,8	- 0,5	- 0,5	- 1,6	- 0,4	- 0,0	0,2
2.Vj	- 0,2	- 1,1	- 0,6	- 0,6	- 1,8	- 0,4	- 0,0	0,3
3.Vj	0,1	- 0,5	- 0,5	- 0,5	- 0,6	0,0	0,4	0,4
4.Vj	0,2	0,5	- 0,3	- 0,3	- 0,5	0,2	0,8	0,2
2006 1.Vj	- 0,1	- 1,4	- 0,4	- 0,4	- 1,3	- 0,1	0,7	0,0
2.Vj	0,4	0,2	0,0	0,0	1,2	0,4	1,3	0,2
3.Vj	0,4	0,2	0,1	0,1	0,9	0,3	1,2	0,1
4.Vj	0,3	0,2	0,2	0,2	0,9	0,3	0,9	0,1
2007 1.Vj	0,6	1,1	0,5	0,5	1,0	0,5	1,1	0,4
2.Vj	0,4	0,7	0,4	0,4	- 0,7	0,5	0,8	0,2
3.Vj	0,4	0,2	0,5	0,5	- 0,5	0,5	0,7	0,2
4.Vj	0,5	0,2	0,5	0,5	- 0,1	0,4	1,1	0,3
2008 1.Vj	0,5	0,7	0,6	0,6	0,2	0,4	1,0	0,3
2.Vj	0,3	- 0,2	0,4	0,4	- 0,2	0,1	0,7	0,4
3.Vj	0,3	0,4	0,1	0,1	- 0,2	0,1	0,6	0,5
4.Vj	0,1	0,7	- 0,1	- 0,1	- 0,1	0,2	- 0,2	0,5
2009 1.Vj	- 0,2	1,1	- 0,8	- 0,8	0,0	0,1	- 0,9	0,4
2.Vj	- 0,2	0,4	- 0,8	- 0,8	- 0,7	0,1	- 0,5	0,3

### 3.2.7 Geleistete Arbeitsstunden der Erwerbstätigen \*)

Saison- und kalenderbereinigte Ergebnisse nach BV4.1

Vierteljahr	Insgesamt	Land- und Forstwirtschaft, Fischerei	Produzierendes Gewerbe ohne Baugewerbe		Baugewerbe	Handel, Gastgewerbe und Verkehr	Finanzierung, Vermietung und Unternehmensdienstleister	Öffentliche und private Dienstleister
			zusammen	darunter: Verarbeitendes Gewerbe				
	1	2	3	4	5	6	7	8
<b>Mill. Stunden</b>								
2004 1.Vj	13 972	389	2 951	2 803	927	3 481	2 225	3 999
2.Vj	13 926	386	2 927	2 780	906	3 483	2 233	3 991
3.Vj	13 926	385	2 914	2 767	898	3 487	2 243	4 001
4.Vj	13 902	382	2 896	2 749	886	3 483	2 248	4 005
2005 1.Vj	13 899	381	2 893	2 747	888	3 480	2 257	4 002
2.Vj	13 882	378	2 880	2 735	876	3 474	2 260	4 013
3.Vj	13 858	375	2 867	2 723	872	3 467	2 261	4 017
4.Vj	13 854	374	2 844	2 700	882	3 461	2 273	4 023
2006 1.Vj	13 855	368	2 849	2 705	868	3 455	2 295	4 019
2.Vj	13 933	367	2 853	2 710	903	3 460	2 327	4 024
3.Vj	13 996	365	2 857	2 714	919	3 469	2 363	4 026
4.Vj	14 079	366	2 879	2 738	921	3 487	2 393	4 035
2007 1.Vj	14 154	370	2 874	2 734	934	3 513	2 414	4 053
2.Vj	14 206	373	2 890	2 750	925	3 527	2 433	4 061
3.Vj	14 268	375	2 900	2 761	922	3 546	2 451	4 074
4.Vj	14 346	376	2 932	2 793	920	3 555	2 476	4 082
2008 1.Vj	14 416	377	2 951	2 812	925	3 565	2 503	4 095
2.Vj	14 427	376	2 934	2 797	917	3 573	2 518	4 112
3.Vj	14 399	376	2 904	2 768	911	3 564	2 522	4 125
4.Vj	14 286	377	2 792	2 658	914	3 557	2 507	4 139
2009 1.Vj	14 115	379	2 682	2 548	907	3 522	2 470	4 142
2.Vj	13 947	379	2 596	2 462	886	3 501	2 445	4 150
<b>Veränderung gegenüber dem Vorquartal in %</b>								
2004 1.Vj	0,1	- 0,5	- 0,5	- 0,5	- 0,6	0,1	0,1	0,7
2.Vj	- 0,3	- 0,8	- 0,8	- 0,8	- 2,3	0,0	0,4	- 0,2
3.Vj	0,0	- 0,2	- 0,5	- 0,5	- 0,8	0,1	0,5	0,2
4.Vj	- 0,2	- 0,8	- 0,6	- 0,6	- 1,3	- 0,1	0,2	0,1
2005 1.Vj	- 0,0	- 0,4	- 0,1	- 0,1	0,2	- 0,1	0,4	- 0,1
2.Vj	- 0,1	- 0,7	- 0,4	- 0,4	- 1,3	- 0,2	0,1	0,3
3.Vj	- 0,2	- 0,7	- 0,5	- 0,5	- 0,4	- 0,2	0,0	0,1
4.Vj	- 0,0	- 0,4	- 0,8	- 0,8	1,1	- 0,2	0,5	0,2
2006 1.Vj	0,0	- 1,7	0,2	0,2	- 1,6	- 0,2	0,9	- 0,1
2.Vj	0,6	- 0,3	0,2	0,2	4,1	0,1	1,4	0,1
3.Vj	0,5	- 0,3	0,1	0,2	1,7	0,3	1,5	0,0
4.Vj	0,6	0,2	0,8	0,9	0,3	0,5	1,3	0,2
2007 1.Vj	0,5	0,9	- 0,2	- 0,2	1,4	0,7	0,9	0,4
2.Vj	0,4	0,8	0,6	0,6	- 0,9	0,4	0,8	0,2
3.Vj	0,4	0,7	0,3	0,4	- 0,3	0,5	0,8	0,3
4.Vj	0,5	0,3	1,1	1,2	- 0,3	0,3	1,0	0,2
2008 1.Vj	0,5	0,2	0,6	0,7	0,6	0,3	1,1	0,3
2.Vj	0,1	- 0,2	- 0,6	- 0,5	- 0,9	0,2	0,6	0,4
3.Vj	- 0,2	- 0,1	- 1,0	- 1,0	- 0,6	- 0,3	0,2	0,3
4.Vj	- 0,8	0,4	- 3,9	- 4,0	0,3	- 0,2	- 0,6	0,4
2009 1.Vj	- 1,2	0,5	- 3,9	- 4,1	- 0,8	- 1,0	- 1,5	0,1
2.Vj	- 1,2	- 0,1	- 3,2	- 3,4	- 2,3	- 0,6	- 1,0	0,2

\*) Quelle für Arbeitsstunden: Institut für Arbeitsmarkt- und Berufsforschung (IAB) der Bundesagentur für Arbeit (BA), Nürnberg.

### 3.2.8 Geleistete Arbeitsstunden der Arbeitnehmer \*)

Saison- und kalenderbereinigte Ergebnisse nach BV4.1

Vierteljahr	Insgesamt	Land- und Forstwirtschaft, Fischerei	Produzierendes Gewerbe ohne Baugewerbe		Baugewerbe	Handel, Gastgewerbe und Verkehr	Finanzierung, Vermietung und Unter- nehmens- dienstleister	Öffentliche und private Dienstleister
			zusammen	darunter: Verarbeiten- des Gewerbe				
	1	2	3	4	5	6	7	8
<b>Mill. Stunden</b>								
2004 1.Vj	11 797	165	2 782	2 635	693	2 783	1 798	3 566
2.Vj	11 744	165	2 759	2 611	682	2 786	1 800	3 554
3.Vj	11 728	165	2 744	2 596	674	2 786	1 804	3 557
4.Vj	11 690	163	2 724	2 579	659	2 784	1 805	3 556
2005 1.Vj	11 662	161	2 717	2 572	657	2 774	1 812	3 545
2.Vj	11 634	159	2 702	2 558	636	2 766	1 817	3 551
3.Vj	11 604	157	2 688	2 544	630	2 760	1 819	3 551
4.Vj	11 600	158	2 663	2 520	633	2 757	1 829	3 556
2006 1.Vj	11 614	156	2 669	2 527	624	2 759	1 846	3 558
2.Vj	11 689	157	2 674	2 531	657	2 767	1 872	3 563
3.Vj	11 753	157	2 678	2 536	673	2 779	1 903	3 565
4.Vj	11 826	158	2 702	2 561	677	2 794	1 930	3 571
2007 1.Vj	11 888	160	2 700	2 560	684	2 814	1 951	3 581
2.Vj	11 938	162	2 719	2 580	680	2 827	1 971	3 584
3.Vj	11 993	163	2 731	2 592	676	2 844	1 989	3 591
4.Vj	12 068	164	2 764	2 625	675	2 855	2 014	3 597
2008 1.Vj	12 142	164	2 780	2 642	677	2 869	2 039	3 609
2.Vj	12 151	163	2 763	2 627	669	2 878	2 053	3 625
3.Vj	12 134	163	2 735	2 600	664	2 874	2 060	3 638
4.Vj	12 027	164	2 625	2 491	665	2 871	2 046	3 650
2009 1.Vj	11 856	166	2 518	2 385	664	2 840	2 011	3 648
2.Vj	11 697	166	2 435	2 302	641	2 827	1 985	3 651
<b>Veränderung gegenüber dem Vorquartal in %</b>								
2004 1.Vj	- 0,0	0,5	- 0,5	- 0,6	- 1,9	0,2	- 0,4	0,5
2.Vj	- 0,4	0,3	- 0,8	- 0,9	- 1,6	0,1	0,1	- 0,3
3.Vj	- 0,1	- 0,1	- 0,5	- 0,6	- 1,3	0,0	0,2	0,1
4.Vj	- 0,3	- 1,4	- 0,7	- 0,7	- 2,2	- 0,1	0,1	- 0,0
2005 1.Vj	- 0,2	- 1,0	- 0,3	- 0,2	- 0,2	- 0,4	0,4	- 0,3
2.Vj	- 0,2	- 1,5	- 0,6	- 0,5	- 3,2	- 0,3	0,3	0,2
3.Vj	- 0,3	- 0,9	- 0,5	- 0,5	- 1,0	- 0,2	0,1	0,0
4.Vj	- 0,0	0,5	- 0,9	- 1,0	0,6	- 0,1	0,6	0,2
2006 1.Vj	0,1	- 1,5	0,2	0,3	- 1,4	0,1	0,9	0,0
2.Vj	0,7	0,6	0,2	0,2	5,2	0,3	1,4	0,2
3.Vj	0,5	0,5	0,1	0,2	2,5	0,4	1,7	0,0
4.Vj	0,6	0,2	0,9	1,0	0,6	0,5	1,4	0,2
2007 1.Vj	0,5	1,3	- 0,1	- 0,0	1,1	0,7	1,1	0,3
2.Vj	0,4	1,5	0,7	0,8	- 0,6	0,5	1,0	0,1
3.Vj	0,5	0,6	0,4	0,5	- 0,7	0,6	0,9	0,2
4.Vj	0,6	0,4	1,2	1,3	- 0,1	0,4	1,2	0,2
2008 1.Vj	0,6	0,5	0,6	0,6	0,3	0,5	1,2	0,3
2.Vj	0,1	- 0,8	- 0,6	- 0,6	- 1,2	0,3	0,7	0,4
3.Vj	- 0,1	0,1	- 1,0	- 1,0	- 0,7	- 0,1	0,3	0,3
4.Vj	- 0,9	0,7	- 4,0	- 4,2	0,2	- 0,1	- 0,7	0,3
2009 1.Vj	- 1,4	1,0	- 4,1	- 4,3	- 0,1	- 1,1	- 1,7	- 0,1
2.Vj	- 1,3	0,2	- 3,3	- 3,5	- 3,6	- 0,5	- 1,3	0,1

\*) Quelle für Arbeitsstunden: Institut für Arbeitsmarkt- und Berufsforschung (IAB) der Bundesagentur für Arbeit (BA), Nürnberg.



### 3.3 Tabellen zur Verwendung des Bruttoinlandsprodukts

#### 3.3.1 Verwendung des Bruttoinlandsprodukts in jeweiligen Preisen

Saison- und kalenderbereinigte Ergebnisse nach BV4.1

Vierteljahr	Brutto- inlands- produkt	Inländische Verwendung							Außen- beitrag 2)	Exporte 2)	Importe	
		insgesamt	Konsumausgaben			Bruttoinvestitionen						
			zu- sammen	private Konsum- ausgaben	Konsum- ausgaben des Staates	zu- sammen	Brutto- anlage- investi- tionen	Vorrats- verände- rungen 1)				
		1	2	3	4	5	6	7	8	9	10	11
Mrd. EUR												
2004	1.Vj	549,01	520,34	428,01	323,38	104,56	92,33	97,33	− 4,58	28,72	205,65	176,69
	2.Vj	550,71	520,02	428,16	323,90	104,21	91,87	95,76	− 3,43	30,52	212,77	181,43
	3.Vj	549,90	523,13	428,04	324,29	103,91	95,09	95,85	− 0,29	26,62	212,44	185,18
	4.Vj	550,43	523,28	430,54	327,09	103,76	92,74	94,98	− 2,24	27,28	215,42	188,44
2005	1.Vj	553,62	523,46	432,60	328,35	103,98	90,86	95,46	− 3,95	29,77	220,28	189,14
	2.Vj	557,42	527,55	435,25	330,44	105,11	92,30	96,34	− 3,81	29,56	226,16	196,05
	3.Vj	561,02	531,41	437,81	332,77	105,34	93,60	97,08	− 2,72	28,84	232,46	203,51
	4.Vj	562,35	536,10	437,12	331,88	105,64	98,97	98,83	− 0,89	27,65	238,63	211,61
2006	1.Vj	570,10	542,41	442,27	336,37	106,32	100,13	100,06	0,12	27,42	249,67	221,40
	2.Vj	576,71	547,40	443,67	337,79	106,07	103,74	104,77	0,48	27,97	258,19	227,61
	3.Vj	583,45	549,82	445,39	338,77	106,70	104,43	107,48	− 0,95	31,70	264,61	232,84
	4.Vj	594,36	553,37	450,09	342,83	107,51	103,28	110,48	− 12,62	46,44	279,38	237,42
2007	1.Vj	598,49	558,14	448,43	340,56	108,14	109,71	112,68	− 0,44	37,83	279,64	238,74
	2.Vj	604,14	562,08	451,28	342,92	108,31	110,80	112,72	− 1,03	41,21	282,83	240,42
	3.Vj	612,63	567,09	454,42	345,30	109,24	112,66	114,35	− 2,30	45,95	284,95	240,49
	4.Vj	617,85	571,27	457,38	347,53	110,15	113,90	116,28	− 4,91	48,81	292,70	246,53
2008	1.Vj	625,36	577,97	462,18	351,13	111,07	115,80	118,35	− 2,92	47,38	300,19	253,30
	2.Vj	626,90	582,43	464,80	352,27	112,79	117,64	119,79	− 1,67	44,08	302,39	257,92
	3.Vj	623,60	587,08	467,23	353,80	113,39	119,85	119,75	1,70	35,48	299,08	262,44
	4.Vj	616,13	587,82	467,45	352,06	114,65	120,37	117,31	3,90	28,70	281,11	251,41
2009	1.Vj	601,31	580,31	469,96	353,17	116,56	110,35	106,96	0,57	20,94	243,17	225,49
	2.Vj	595,04	575,26	473,03	354,86	117,60	102,23	107,96	− 4,34	19,36	237,99	217,13
Veränderung gegenüber dem Vorquartal												
		in %					in Mrd. EUR			in %		
2004	1.Vj	0,5	− 0,2	0,1	0,3	− 0,0	− 1,4	0,0	− 1,48	3,79	3,1	1,4
	2.Vj	0,3	− 0,1	0,0	0,2	− 0,3	− 0,5	− 1,6	1,15	1,80	3,5	2,7
	3.Vj	− 0,1	0,6	− 0,0	0,1	− 0,3	3,5	0,1	3,14	− 3,90	− 0,2	2,1
	4.Vj	0,1	0,0	0,6	0,9	− 0,1	− 2,5	− 0,9	− 1,95	0,66	1,4	1,8
2005	1.Vj	0,6	0,0	0,5	0,4	0,2	− 2,0	0,5	− 1,71	2,49	2,3	0,4
	2.Vj	0,7	0,8	0,6	0,6	1,1	1,6	0,9	0,14	− 0,21	2,7	3,7
	3.Vj	0,6	0,7	0,6	0,7	0,2	1,4	0,8	1,09	− 0,72	2,8	3,8
	4.Vj	0,2	0,9	− 0,2	− 0,3	0,3	5,7	1,8	1,83	− 1,19	2,7	4,0
2006	1.Vj	1,4	1,2	1,2	1,4	0,6	1,2	1,2	1,01	− 0,23	4,6	4,6
	2.Vj	1,2	0,9	0,3	0,4	− 0,2	3,6	4,7	0,36	0,55	3,4	2,8
	3.Vj	1,2	0,4	0,4	0,3	0,6	0,7	2,6	− 1,43	3,73	2,5	2,3
	4.Vj	1,9	0,6	1,1	1,2	0,8	− 1,1	2,8	− 11,67	14,74	5,6	2,0
2007	1.Vj	0,7	0,9	− 0,4	− 0,7	0,6	6,2	2,0	12,18	− 8,61	0,1	0,6
	2.Vj	0,9	0,7	0,6	0,7	0,2	1,0	0,0	− 0,59	3,38	1,1	0,7
	3.Vj	1,4	0,9	0,7	0,7	0,9	1,7	1,4	− 1,27	4,74	0,7	0,0
	4.Vj	0,9	0,7	0,7	0,6	0,8	1,1	1,7	− 2,61	2,86	2,7	2,5
2008	1.Vj	1,2	1,2	1,0	1,0	0,8	1,7	1,8	1,99	− 1,43	2,6	2,7
	2.Vj	0,2	0,8	0,6	0,3	1,5	1,6	1,2	1,25	− 3,30	0,7	1,8
	3.Vj	− 0,5	0,8	0,5	0,4	0,5	1,9	− 0,0	3,37	− 8,60	− 1,1	1,8
	4.Vj	− 1,2	0,1	0,0	− 0,5	1,1	0,4	− 2,0	2,20	− 6,78	− 6,0	− 4,2
2009	1.Vj	− 2,4	− 1,3	0,5	0,3	1,7	− 8,3	− 8,8	− 3,33	− 7,76	− 13,5	− 10,3
	2.Vj	− 1,0	− 0,9	0,7	0,5	0,9	− 7,4	0,9	− 4,91	− 1,58	− 2,1	− 3,7

1) Einschl. Nettozugang an Wertsachen; im 4. Vierteljahr 2006 negativ beeinflusst durch Gegenbuchung zum Außenbeitrag. - 2) Im 4. Vierteljahr 2006 durch Nachmeldungen positiv beeinflusst.

### 3.3.2 Verwendung des Bruttoinlandsprodukts, preisbereinigt

Saison- und kalenderbereinigte Ergebnisse nach BV4.1

Vierteljahr	Bruttoinlandsprodukt	Inländische Verwendung							Außenbeitrag 2)	Exporte 2)	Importe
		insgesamt	Konsumausgaben			Bruttoinvestitionen					
			zusammen	private Konsumausgaben	Konsumausgaben des Staates	zusammen	Bruttoanlageinvestitionen	Vorratsveränderungen 1)			
	1	2	3	4	5	6	7	8	9	10	11

#### Kettenindex (2000 = 100)

2004	1.Vj	102,22	97,54	101,41	101,03	102,49	83,78	90,70	X	X	122,18	108,91
	2.Vj	101,97	97,22	100,99	100,72	101,68	82,86	89,06	X	X	125,46	111,17
	3.Vj	101,65	97,60	100,85	100,58	101,74	85,30	89,07	X	X	124,93	112,79
	4.Vj	101,63	97,42	101,11	101,14	101,12	82,99	88,11	X	X	126,51	113,93
2005	1.Vj	102,03	97,19	101,45	101,43	101,26	81,23	88,69	X	X	128,67	114,33
	2.Vj	102,48	97,46	101,64	101,44	102,47	82,22	89,64	X	X	132,43	117,96
	3.Vj	103,00	97,92	101,85	101,75	102,22	83,24	90,52	X	X	136,28	121,72
	4.Vj	103,26	98,55	101,43	101,09	102,55	87,75	92,23	X	X	139,81	125,19
2006	1.Vj	104,45	99,38	102,35	102,24	102,84	88,45	93,35	X	X	144,54	129,82
	2.Vj	105,66	100,28	102,66	102,68	102,53	91,74	97,50	X	X	147,93	133,03
	3.Vj	106,62	100,33	102,95	102,85	103,39	91,45	99,26	X	X	152,63	135,63
	4.Vj	107,93	100,59	103,69	103,72	103,89	89,65	101,46	X	X	164,22	138,58
2007	1.Vj	107,99	100,93	102,94	102,47	104,59	94,01	102,31	X	X	158,95	139,68
	2.Vj	108,53	101,15	103,20	102,79	104,60	94,20	101,72	X	X	162,07	140,71
	3.Vj	109,44	101,56	103,37	102,90	104,93	95,68	103,07	X	X	165,06	141,34
	4.Vj	110,14	101,63	103,39	102,79	105,37	95,85	104,46	X	X	169,99	142,98
2008	1.Vj	111,09	102,29	103,80	103,16	105,88	97,03	106,21	X	X	172,27	145,60
	2.Vj	111,06	102,30	103,73	102,79	106,86	97,72	106,98	X	X	172,71	147,19
	3.Vj	110,32	102,77	103,93	102,85	107,28	98,89	106,59	X	X	170,18	149,05
	4.Vj	108,67	102,95	104,03	102,68	107,96	100,32	104,33	X	X	161,49	146,07
2009	1.Vj	104,36	101,84	104,90	103,66	108,62	92,50	95,80	X	X	142,88	136,88
	2.Vj	104,46	101,13	105,53	104,25	109,17	85,86	96,93	X	X	140,20	132,52

#### Veränderung gegenüber dem Vorquartal

		in %					Wachstumsbeitrag 3)				in %	
2004	1.Vj	0,2	-0,5	-0,3	-0,2	-0,3	-2,0	-0,3	0,0	0,5	3,2	1,3
	2.Vj	-0,2	-0,3	-0,4	-0,3	-0,8	-1,1	-1,8	0,2	0,2	2,7	2,1
	3.Vj	-0,3	0,4	-0,1	-0,1	0,1	2,9	0,0	0,1	0,0	-0,4	1,5
	4.Vj	-0,0	-0,2	0,3	0,6	-0,6	-2,7	-1,1	-0,1	0,2	1,3	1,0
2005	1.Vj	0,4	-0,2	0,3	0,3	0,1	-2,1	0,7	-0,2	0,3	1,7	0,4
	2.Vj	0,4	0,3	0,2	0,0	1,2	1,2	1,1	0,0	0,3	2,9	3,2
	3.Vj	0,5	0,5	0,2	0,3	-0,2	1,2	1,0	0,1	0,3	2,9	3,2
	4.Vj	0,3	0,6	-0,4	-0,6	0,3	5,4	1,9	0,3	0,1	2,6	2,9
2006	1.Vj	1,2	0,8	0,9	1,1	0,3	0,8	1,2	0,0	0,2	3,4	3,7
	2.Vj	1,2	0,9	0,3	0,4	-0,3	3,7	4,4	-0,2	0,3	2,3	2,5
	3.Vj	0,9	0,0	0,3	0,2	0,8	-0,3	1,8	-0,3	0,4	3,2	2,0
	4.Vj	1,2	0,3	0,7	0,8	0,5	-2,0	2,2	-0,2	0,5	7,6	2,2
2007	1.Vj	0,1	0,3	-0,7	-1,2	0,7	4,9	0,8	0,0	0,7	-3,2	0,8
	2.Vj	0,5	0,2	0,3	0,3	0,0	0,2	-0,6	0,1	0,7	2,0	0,7
	3.Vj	0,8	0,4	0,2	0,1	0,3	1,6	1,3	0,1	0,9	1,8	0,4
	4.Vj	0,6	0,1	0,0	-0,1	0,4	0,2	1,3	-0,1	0,7	3,0	1,2
2008	1.Vj	0,9	0,6	0,4	0,4	0,5	1,2	1,7	-0,1	0,1	1,3	1,8
	2.Vj	-0,0	0,0	-0,1	-0,4	0,9	0,7	0,7	0,2	-0,5	0,3	1,1
	3.Vj	-0,7	0,5	0,2	0,1	0,4	1,2	-0,4	0,2	-1,1	-1,5	1,3
	4.Vj	-1,5	0,2	0,1	-0,2	0,6	1,4	-2,1	0,1	-1,4	-5,1	-2,0
2009	1.Vj	-4,0	-1,1	0,8	1,0	0,6	-7,8	-8,2	-0,2	-1,5	-11,5	-6,3
	2.Vj	0,1	-0,7	0,6	0,6	0,5	-7,2	1,2	-0,4	-1,2	-1,9	-3,2

1) Einschl. Nettozugang an Wertsachen; im 4. Vierteljahr 2006 negativ beeinflusst durch Gegenbuchung zum Außenbeitrag. – 2) Im 4. Vierteljahr 2006 durch Nachmeldungen positiv beeinflusst. – 3) Wachstumsbeitrag zum Bruttoinlandsprodukt in Prozentpunkten.

### 3.3.3 Konsum in jeweiligen Preisen

Saison- und kalenderbereinigte Ergebnisse nach BV4.1

Vierteljahr	Insgesamt	Konsumausgaben (Ausgabenkonzept)				Konsum (Verbrauchskonzept)		Nachrichtlich	
		Private Konsumausgaben		Konsumausgaben des Staates		Individual- konsum	Kollektiv- konsum	Private Konsum- ausgaben je Einwohner	
		zusammen	darunter: private Haushalte	zusammen	darunter: Individual- konsum				
	1	2	3	4	5	6	7	8	
Mrd. EUR									EUR
2004 1.Vj	428,01	323,38	313,87	104,56	60,35	384,01	44,21	3 919	
2.Vj	428,16	323,90	314,38	104,21	60,08	384,02	44,13	3 926	
3.Vj	428,04	324,29	314,81	103,91	60,32	384,43	43,58	3 931	
4.Vj	430,54	327,09	317,69	103,76	59,64	386,56	44,11	3 965	
2005 1.Vj	432,60	328,35	319,02	103,98	60,95	389,26	43,03	3 981	
2.Vj	435,25	330,44	321,25	105,11	61,72	391,97	43,39	4 007	
3.Vj	437,81	332,77	323,74	105,34	61,89	394,57	43,46	4 035	
4.Vj	437,12	331,88	322,86	105,64	62,52	394,05	43,11	4 026	
2006 1.Vj	442,27	336,37	327,43	106,32	62,88	398,92	43,44	4 082	
2.Vj	443,67	337,79	328,75	106,07	63,07	400,59	43,00	4 100	
3.Vj	445,39	338,77	329,78	106,70	63,35	402,06	43,35	4 114	
4.Vj	450,09	342,83	333,84	107,51	63,83	406,51	43,68	4 165	
2007 1.Vj	448,43	340,56	331,44	108,14	64,33	404,78	43,81	4 138	
2.Vj	451,28	342,92	333,93	108,31	64,36	407,39	43,95	4 168	
3.Vj	454,42	345,30	336,08	109,24	65,27	410,38	43,98	4 198	
4.Vj	457,38	347,53	338,47	110,15	65,56	412,94	44,59	4 227	
2008 1.Vj	462,18	351,13	341,97	111,07	65,60	416,75	45,46	4 272	
2.Vj	464,80	352,27	342,91	112,79	66,61	418,69	46,17	4 288	
3.Vj	467,23	353,80	344,47	113,39	66,71	420,59	46,68	4 309	
4.Vj	467,45	352,06	342,35	114,65	67,53	420,01	47,12	4 291	
2009 1.Vj	469,96	353,17	343,40	116,56	69,00	422,18	47,56	4 309	
2.Vj	473,03	354,86	344,83	117,60	69,43	424,46	48,17	4 332	
Veränderung gegenüber dem Vorquartal in %									
2004 1.Vj	0,1	0,3	0,3	− 0,0	− 1,3	0,0	1,7	0,3	
2.Vj	0,0	0,2	0,2	− 0,3	− 0,4	0,0	− 0,2	0,2	
3.Vj	− 0,0	0,1	0,1	− 0,3	0,4	0,1	− 1,2	0,1	
4.Vj	0,6	0,9	0,9	− 0,1	− 1,1	0,6	1,2	0,9	
2005 1.Vj	0,5	0,4	0,4	0,2	2,2	0,7	− 2,4	0,4	
2.Vj	0,6	0,6	0,7	1,1	1,3	0,7	0,8	0,7	
3.Vj	0,6	0,7	0,8	0,2	0,3	0,7	0,2	0,7	
4.Vj	− 0,2	− 0,3	− 0,3	0,3	1,0	− 0,1	− 0,8	− 0,2	
2006 1.Vj	1,2	1,4	1,4	0,6	0,6	1,2	0,8	1,4	
2.Vj	0,3	0,4	0,4	− 0,2	0,3	0,4	− 1,0	0,4	
3.Vj	0,4	0,3	0,3	0,6	0,4	0,4	0,8	0,3	
4.Vj	1,1	1,2	1,2	0,8	0,8	1,1	0,8	1,2	
2007 1.Vj	− 0,4	− 0,7	− 0,7	0,6	0,8	− 0,4	0,3	− 0,6	
2.Vj	0,6	0,7	0,8	0,2	0,0	0,6	0,3	0,7	
3.Vj	0,7	0,7	0,6	0,9	1,4	0,7	0,1	0,7	
4.Vj	0,7	0,6	0,7	0,8	0,4	0,6	1,4	0,7	
2008 1.Vj	1,0	1,0	1,0	0,8	0,1	0,9	2,0	1,1	
2.Vj	0,6	0,3	0,3	1,5	1,5	0,5	1,6	0,4	
3.Vj	0,5	0,4	0,5	0,5	0,2	0,5	1,1	0,5	
4.Vj	0,0	− 0,5	− 0,6	1,1	1,2	− 0,1	0,9	− 0,4	
2009 1.Vj	0,5	0,3	0,3	1,7	2,2	0,5	0,9	0,4	
2.Vj	0,7	0,5	0,4	0,9	0,6	0,5	1,3	0,5	

### 3.3.4 Konsum, preisbereinigt

Saison- und kalenderbereinigte Ergebnisse nach BV4.1

Vierteljahr	Insgesamt	Konsumausgaben (Ausgabenkonzept)				Konsum (Verbrauchskonzept)		
		Private Konsumausgaben		Konsumausgaben des Staates		Individual- konsum	Kollektiv- konsum	
		zusammen	darunter: private Haushalte	zusammen	darunter: Individual- konsum			
	1	2	3	4	5	6	7	
Kettenindex (2000 = 100)								
2004	1.Vj	101,41	101,03	100,98	102,49	104,07	101,52	100,38
	2.Vj	100,99	100,72	100,69	101,68	102,82	101,24	100,14
	3.Vj	100,85	100,58	100,57	101,74	103,61	101,18	99,23
	4.Vj	101,11	101,14	101,14	101,12	102,02	101,50	99,92
2005	1.Vj	101,45	101,43	101,49	101,26	104,15	101,95	97,41
	2.Vj	101,64	101,44	101,50	102,47	105,85	102,11	97,97
	3.Vj	101,85	101,75	101,81	102,22	105,59	102,45	97,74
	4.Vj	101,43	101,09	101,12	102,55	107,19	102,07	96,39
2006	1.Vj	102,35	102,24	102,35	102,84	106,76	102,98	97,62
	2.Vj	102,66	102,68	102,80	102,53	107,21	103,38	96,31
	3.Vj	102,95	102,85	102,99	103,39	107,72	103,50	97,62
	4.Vj	103,69	103,72	103,91	103,89	107,92	104,29	98,49
2007	1.Vj	102,94	102,47	102,57	104,59	109,29	103,50	98,30
	2.Vj	103,20	102,79	102,90	104,60	109,31	103,78	98,33
	3.Vj	103,37	102,90	102,99	104,93	110,91	104,06	96,96
	4.Vj	103,39	102,79	102,88	105,37	110,99	104,04	97,93
2008	1.Vj	103,80	103,16	103,24	105,88	111,25	104,44	98,72
	2.Vj	103,73	102,79	102,84	106,86	112,06	104,15	99,93
	3.Vj	103,93	102,85	102,88	107,28	111,88	104,27	101,17
	4.Vj	104,03	102,68	102,66	107,96	113,30	104,20	100,84
2009	1.Vj	104,90	103,66	103,68	108,62	114,28	105,00	101,18
	2.Vj	105,53	104,25	104,27	109,17	114,62	105,76	101,94
Veränderung gegenüber dem Vorquartal in %								
2004	1.Vj	- 0,3	- 0,2	- 0,2	- 0,3	- 1,1	- 0,3	1,0
	2.Vj	- 0,4	- 0,3	- 0,3	- 0,8	- 1,2	- 0,3	- 0,2
	3.Vj	- 0,1	- 0,1	- 0,1	0,1	0,8	- 0,1	- 0,9
	4.Vj	0,3	0,6	0,6	- 0,6	- 1,5	0,3	0,7
2005	1.Vj	0,3	0,3	0,3	0,1	2,1	0,4	- 2,5
	2.Vj	0,2	0,0	0,0	1,2	1,6	0,2	0,6
	3.Vj	0,2	0,3	0,3	- 0,2	- 0,2	0,3	- 0,2
	4.Vj	- 0,4	- 0,6	- 0,7	0,3	1,5	- 0,4	- 1,4
2006	1.Vj	0,9	1,1	1,2	0,3	- 0,4	0,9	1,3
	2.Vj	0,3	0,4	0,4	- 0,3	0,4	0,4	- 1,3
	3.Vj	0,3	0,2	0,2	0,8	0,5	0,1	1,4
	4.Vj	0,7	0,8	0,9	0,5	0,2	0,8	0,9
2007	1.Vj	- 0,7	- 1,2	- 1,3	0,7	1,3	- 0,8	- 0,2
	2.Vj	0,3	0,3	0,3	0,0	0,0	0,3	0,0
	3.Vj	0,2	0,1	0,1	0,3	1,5	0,3	- 1,4
	4.Vj	0,0	- 0,1	- 0,1	0,4	0,1	- 0,0	1,0
2008	1.Vj	0,4	0,4	0,3	0,5	0,2	0,4	0,8
	2.Vj	- 0,1	- 0,4	- 0,4	0,9	0,7	- 0,3	1,2
	3.Vj	0,2	0,1	0,0	0,4	- 0,2	0,1	1,2
	4.Vj	0,1	- 0,2	- 0,2	0,6	1,3	- 0,1	- 0,3
2009	1.Vj	0,8	1,0	1,0	0,6	0,9	0,8	0,3
	2.Vj	0,6	0,6	0,6	0,5	0,3	0,7	0,8

### 3.3.5 Bruttoanlageinvestitionen in jeweiligen Preisen

Saison- und kalenderbereinigte Ergebnisse nach BV4.1

Vierteljahr	Insgesamt	Ausrüstungsinvestitionen			Bauinvestitionen			Sonstige Anlagen 2)	
		zusammen	Maschinen u. Geräte 1)	Fahrzeuge	zusammen	Wohnbauten	Nichtwohnbauten		
									1
Mrd. EUR									
2004	1.Vj	97,33	38,08	27,39	10,78	52,92	30,79	22,12	6,14
	2.Vj	95,76	38,22	27,03	11,19	51,44	30,14	21,30	6,18
	3.Vj	95,85	39,12	27,86	11,26	50,57	29,54	21,03	6,20
	4.Vj	94,98	39,01	27,01	11,95	49,99	29,10	20,88	6,23
2005	1.Vj	95,46	39,24	27,08	12,14	49,65	28,79	20,85	6,26
	2.Vj	96,34	39,63	27,79	11,81	50,52	29,13	21,38	6,31
	3.Vj	97,08	40,20	28,16	11,99	50,92	29,41	21,51	6,37
	4.Vj	98,83	41,65	29,11	12,50	51,47	29,73	21,73	6,42
2006	1.Vj	100,06	42,89	29,78	13,05	49,55	29,02	20,52	6,53
	2.Vj	104,77	44,15	30,01	14,13	54,61	31,71	22,90	6,62
	3.Vj	107,48	44,79	30,26	14,53	56,23	32,64	23,58	6,67
	4.Vj	110,48	45,85	31,06	14,81	57,85	33,54	24,31	6,73
2007	1.Vj	112,68	47,37	32,16	15,15	58,03	33,46	24,57	6,77
	2.Vj	112,72	48,32	32,92	15,43	57,45	33,11	24,34	6,84
	3.Vj	114,35	49,23	34,15	15,14	58,14	33,36	24,78	6,90
	4.Vj	116,28	50,41	35,24	15,20	58,88	33,56	25,33	6,94
2008	1.Vj	118,35	50,44	35,20	15,18	60,55	34,25	26,30	6,96
	2.Vj	119,79	50,96	36,11	14,85	61,25	34,34	26,91	6,98
	3.Vj	119,75	51,23	35,57	15,79	61,53	34,31	27,22	6,99
	4.Vj	117,31	50,01	34,86	15,35	61,12	34,14	26,98	6,97
2009	1.Vj	106,96	40,52	...	...	60,09	33,77	26,32	6,85
	2.Vj	107,96	39,08	...	...	61,08	34,09	27,00	6,86
Veränderung gegenüber dem Vorquartal in %									
2004	1.Vj	0,0	0,8	1,4	- 0,8	- 1,1	- 0,7	- 1,7	0,8
	2.Vj	- 1,6	0,4	- 1,3	3,8	- 2,8	- 2,1	- 3,7	0,7
	3.Vj	0,1	2,4	3,1	0,6	- 1,7	- 2,0	- 1,3	0,3
	4.Vj	- 0,9	- 0,3	- 3,1	6,1	- 1,1	- 1,5	- 0,7	0,5
2005	1.Vj	0,5	0,6	0,3	1,6	- 0,7	- 1,1	- 0,1	0,5
	2.Vj	0,9	1,0	2,6	- 2,7	1,8	1,2	2,5	0,8
	3.Vj	0,8	1,4	1,3	1,5	0,8	1,0	0,6	1,0
	4.Vj	1,8	3,6	3,4	4,3	1,1	1,1	1,0	0,8
2006	1.Vj	1,2	3,0	2,3	4,4	- 3,7	- 2,4	- 5,6	1,7
	2.Vj	4,7	2,9	0,8	8,3	10,2	9,3	11,6	1,4
	3.Vj	2,6	1,4	0,8	2,8	3,0	2,9	3,0	0,8
	4.Vj	2,8	2,4	2,6	1,9	2,9	2,8	3,1	0,9
2007	1.Vj	2,0	3,3	3,5	2,3	0,3	- 0,2	1,1	0,6
	2.Vj	0,0	2,0	2,4	1,8	- 1,0	- 1,0	- 0,9	1,0
	3.Vj	1,4	1,9	3,7	- 1,9	1,2	0,8	1,8	0,9
	4.Vj	1,7	2,4	3,2	0,4	1,3	0,6	2,2	0,6
2008	1.Vj	1,8	0,1	- 0,1	- 0,1	2,8	2,1	3,8	0,3
	2.Vj	1,2	1,0	2,6	- 2,2	1,2	0,3	2,3	0,3
	3.Vj	- 0,0	0,5	- 1,5	6,3	0,5	- 0,1	1,2	0,1
	4.Vj	- 2,0	- 2,4	- 2,0	- 2,8	- 0,7	- 0,5	- 0,9	- 0,3
2009	1.Vj	- 8,8	- 19,0	...	...	- 1,7	- 1,1	- 2,4	- 1,7
	2.Vj	0,9	- 3,6	...	...	1,6	0,9	2,6	0,1

1) Einschl. Textilien, Bekleidung, Leder-, Holz-, Kunststoff-, Glas-, Keramik- und Eisenwaren, Verlagserzeugnisse. – 2) Nutztiere und Nutzpflanzungen, immaterielle Anlagegüter, Grundstücksübertragungskosten für unbebauten Grund und Boden.

### 3.3.6 Bruttoanlageinvestitionen, preisbereinigt

Saison- und kalenderbereinigte Ergebnisse nach BV4.1

Vierteljahr	Insgesamt	Ausrüstungsinvestitionen			Bauinvestitionen			Sonstige Anlagen 2)	
		zusammen	Maschinen u.Geräte 1)	Fahrzeuge	zusammen	Wohnbauten	Nichtwohnbauten		
	1	2	3	4	5	6	7	8	
Kettenindex (2000 = 100)									
2004	1.Vj	90,70	92,54	91,59	94,39	87,09	87,01	85,67	110,99
	2.Vj	89,06	93,03	90,69	98,49	84,26	84,77	83,53	111,22
	3.Vj	89,07	95,44	93,81	98,67	82,51	82,81	82,17	112,44
	4.Vj	88,11	95,19	91,07	104,40	81,28	81,35	81,14	111,75
2005	1.Vj	88,69	96,14	92,10	106,22	80,56	80,33	81,54	113,61
	2.Vj	89,64	97,43	95,01	102,25	81,98	81,31	82,68	115,53
	3.Vj	90,52	99,04	96,89	103,73	82,86	82,25	83,46	117,32
	4.Vj	92,23	102,79	100,34	107,96	83,63	82,98	83,50	121,32
2006	1.Vj	93,35	106,23	103,31	112,22	79,67	80,27	79,41	125,16
	2.Vj	97,50	109,79	104,93	121,70	87,58	87,36	87,36	126,57
	3.Vj	99,26	111,49	106,25	124,56	88,84	88,64	88,92	128,06
	4.Vj	101,46	114,65	110,22	125,78	89,97	89,63	90,96	129,01
2007	1.Vj	102,31	118,18	114,23	127,39	88,25	87,38	89,73	130,72
	2.Vj	101,72	120,81	117,86	128,55	85,92	84,98	87,78	134,98
	3.Vj	103,07	123,73	123,25	125,48	86,11	84,75	88,46	137,14
	4.Vj	104,46	126,80	127,43	125,43	86,46	84,54	89,63	139,60
2008	1.Vj	106,21	127,10	127,49	125,28	88,60	86,05	91,84	139,99
	2.Vj	106,98	128,51	130,95	121,85	88,49	85,30	92,71	141,65
	3.Vj	106,59	129,13	129,39	129,66	88,10	84,54	92,59	144,53
	4.Vj	104,33	126,34	127,76	126,20	87,28	83,99	91,17	146,39
2009	1.Vj	95,80	103,43	...	...	85,96	83,21	90,46	148,93
	2.Vj	96,93	100,15	...	...	87,47	83,95	92,37	151,19
Veränderung gegenüber dem Vorquartal in %									
2004	1.Vj	- 0,3	0,9	1,5	- 1,5	- 1,6	- 1,1	- 3,7	- 0,3
	2.Vj	- 1,8	0,5	- 1,0	4,3	- 3,2	- 2,6	- 2,5	0,2
	3.Vj	0,0	2,6	3,4	0,2	- 2,1	- 2,3	- 1,6	1,1
	4.Vj	- 1,1	- 0,3	- 2,9	5,8	- 1,5	- 1,8	- 1,3	- 0,6
2005	1.Vj	0,7	1,0	1,1	1,7	- 0,9	- 1,3	0,5	1,7
	2.Vj	1,1	1,3	3,2	- 3,7	1,8	1,2	1,4	1,7
	3.Vj	1,0	1,7	2,0	1,4	1,1	1,2	0,9	1,5
	4.Vj	1,9	3,8	3,6	4,1	0,9	0,9	0,0	3,4
2006	1.Vj	1,2	3,3	3,0	3,9	- 4,7	- 3,3	- 4,9	3,2
	2.Vj	4,4	3,4	1,6	8,4	9,9	8,8	10,0	1,1
	3.Vj	1,8	1,5	1,3	2,4	1,4	1,5	1,8	1,2
	4.Vj	2,2	2,8	3,7	1,0	1,3	1,1	2,3	0,7
2007	1.Vj	0,8	3,1	3,6	1,3	- 1,9	- 2,5	- 1,4	1,3
	2.Vj	- 0,6	2,2	3,2	0,9	- 2,6	- 2,7	- 2,2	3,3
	3.Vj	1,3	2,4	4,6	- 2,4	0,2	- 0,3	0,8	1,6
	4.Vj	1,3	2,5	3,4	- 0,0	0,4	- 0,2	1,3	1,8
2008	1.Vj	1,7	0,2	0,0	- 0,1	2,5	1,8	2,5	0,3
	2.Vj	0,7	1,1	2,7	- 2,7	- 0,1	- 0,9	0,9	1,2
	3.Vj	- 0,4	0,5	- 1,2	6,4	- 0,4	- 0,9	- 0,1	2,0
	4.Vj	- 2,1	- 2,2	- 1,3	- 2,7	- 0,9	- 0,7	- 1,5	1,3
2009	1.Vj	- 8,2	- 18,1	...	...	- 1,5	- 0,9	- 0,8	1,7
	2.Vj	1,2	- 3,2	...	...	1,8	0,9	2,1	1,5

1) Einschl. Textilien, Bekleidung, Leder-, Holz-, Kunststoff-, Glas-, Keramik- und Eisenwaren, Verlagserzeugnisse. – 2) Nutztiere und Nutzpflanzungen, immaterielle Anlagegüter, Grundstücksübertragungskosten für unbebauten Grund und Boden.

### 3.3.7 Bruttoanlageinvestitionen des Staates in jeweiligen Preisen

Saison- und kalenderbereinigte Ergebnisse nach BV4.1

Vierteljahr	Insgesamt	Ausrüstungs- investitionen	Bauinvestitionen			Sonstige Anlagen 1)	Nachrichtlich  Ausrüstungs- u. Nichtwohnbau- investitionen
			zusammen	Wohnbauten	Nicht- wohnbauten		
	1	2	3	4	5	6	7
<b>Mrd. EUR</b>							
2004 1.Vj	8,14	1,10	6,59	0,13	6,47	0,44	7,57
2.Vj	7,75	1,07	6,31	0,12	6,19	0,43	7,26
3.Vj	7,70	1,05	6,24	0,11	6,12	0,43	7,17
4.Vj	7,55	1,09	6,09	0,11	5,99	0,44	7,08
2005 1.Vj	7,46	1,08	5,97	0,12	5,85	0,43	6,93
2.Vj	7,78	1,10	6,20	0,12	6,09	0,46	7,19
3.Vj	7,61	1,14	6,05	0,12	5,93	0,45	7,07
4.Vj	7,45	1,13	5,85	0,11	5,74	0,46	6,87
2006 1.Vj	7,19	1,17	5,57	0,11	5,46	0,46	6,63
2.Vj	8,15	1,17	6,52	0,12	6,40	0,45	7,57
3.Vj	8,50	1,17	6,82	0,13	6,69	0,45	7,86
4.Vj	8,92	1,22	7,19	0,13	7,06	0,45	8,28
2007 1.Vj	8,91	1,14	7,24	0,14	7,10	0,48	8,24
2.Vj	8,50	1,10	6,89	0,14	6,75	0,48	7,85
3.Vj	8,64	1,12	7,02	0,13	6,89	0,50	8,01
4.Vj	8,67	1,10	7,07	0,13	6,93	0,52	8,03
2008 1.Vj	8,97	1,18	7,29	0,13	7,16	0,49	8,34
2.Vj	9,22	1,24	7,48	0,14	7,34	0,50	8,58
3.Vj	9,28	1,23	7,56	0,14	7,42	0,49	8,65
4.Vj	9,45	1,29	7,67	0,14	7,52	0,47	8,81
2009 1.Vj	9,28	1,32	7,47	0,14	7,32	0,49	8,64
2.Vj	9,53	1,32	7,71	0,14	7,57	0,50	8,89
<b>Veränderung gegenüber dem Vorquartal in %</b>							
2004 1.Vj	- 1,9	4,8	- 2,9	- 18,8	- 2,4	0,0	- 1,4
2.Vj	- 4,8	- 2,7	- 4,2	- 7,7	- 4,3	- 2,3	- 4,1
3.Vj	- 0,6	- 1,9	- 1,1	- 8,3	- 1,1	0,0	- 1,2
4.Vj	- 1,9	3,8	- 2,4	0,0	- 2,1	2,3	- 1,3
2005 1.Vj	- 1,2	- 0,9	- 2,0	9,1	- 2,3	- 2,3	- 2,1
2.Vj	4,3	1,9	3,9	0,0	4,1	7,0	3,8
3.Vj	- 2,2	3,6	- 2,4	0,0	- 2,6	- 2,2	- 1,7
4.Vj	- 2,1	- 0,9	- 3,3	- 8,3	- 3,2	2,2	- 2,8
2006 1.Vj	- 3,5	3,5	- 4,8	0,0	- 4,9	0,0	- 3,5
2.Vj	13,4	0,0	17,1	9,1	17,2	- 2,2	14,2
3.Vj	4,3	0,0	4,6	8,3	4,5	0,0	3,8
4.Vj	4,9	4,3	5,4	0,0	5,5	0,0	5,3
2007 1.Vj	- 0,1	- 6,6	0,7	7,7	0,6	6,7	- 0,5
2.Vj	- 4,6	- 3,5	- 4,8	0,0	- 4,9	0,0	- 4,7
3.Vj	1,6	1,8	1,9	- 7,1	2,1	4,2	2,0
4.Vj	0,3	- 1,8	0,7	0,0	0,6	4,0	0,2
2008 1.Vj	3,5	7,3	3,1	0,0	3,3	- 5,8	3,9
2.Vj	2,8	5,1	2,6	7,7	2,5	2,0	2,9
3.Vj	0,7	- 0,8	1,1	0,0	1,1	- 2,0	0,8
4.Vj	1,8	4,9	1,5	0,0	1,3	- 4,1	1,8
2009 1.Vj	- 1,8	2,3	- 2,6	0,0	- 2,7	4,3	- 1,9
2.Vj	2,7	0,0	3,2	0,0	3,4	2,0	2,9

1) Nutztiere und Nutzpflanzen, immaterielle Anlagegüter, Grundstücksübertragungskosten für unbebauten Grund und Boden.

### 3.3.8 Bruttoanlageinvestitionen des Staates, preisbereinigt

Saison- und kalenderbereinigte Ergebnisse nach BV4.1

Vierteljahr	Insgesamt	Ausrüstungs- investitionen	Bauinvestitionen			Sonstige Anlagen 1)	Nachrichtlich	
			zusammen	Wohnbauten	Nicht- wohnbauten		Ausrüstungs- u. Nichtwohnbau- investitionen	
	1	2	3	4	5	6	7	
Kettenindex (2000 = 100)								
2004	1.Vj	90,92	101,53	87,22	66,67	89,25	124,25	91,45
	2.Vj	86,46	97,35	83,41	60,78	84,24	120,46	85,75
	3.Vj	85,74	96,73	82,24	59,02	82,16	120,69	84,12
	4.Vj	83,63	98,27	80,14	55,92	80,47	119,94	82,42
2005	1.Vj	82,93	100,06	78,32	62,62	78,31	119,39	81,24
	2.Vj	86,55	104,24	81,37	62,98	81,36	130,85	84,68
	3.Vj	85,04	109,83	79,65	64,41	79,83	130,11	83,42
	4.Vj	83,14	108,11	76,86	62,02	77,10	136,30	81,20
2006	1.Vj	79,63	113,04	71,56	61,30	70,70	139,67	76,22
	2.Vj	89,92	115,45	84,08	63,90	84,57	134,00	88,58
	3.Vj	92,86	117,28	86,49	65,55	86,35	138,18	90,81
	4.Vj	96,89	125,04	90,17	71,17	88,82	138,17	93,86
2007	1.Vj	94,71	114,92	88,51	69,88	87,58	144,89	91,59
	2.Vj	89,08	111,81	82,51	68,33	82,04	150,61	86,09
	3.Vj	90,16	115,41	83,17	65,10	83,42	156,90	87,65
	4.Vj	89,96	113,76	83,10	64,35	83,90	169,96	87,69
2008	1.Vj	93,37	122,65	85,54	65,19	85,93	157,44	91,03
	2.Vj	95,05	128,58	86,55	63,46	87,24	160,80	92,88
	3.Vj	94,84	128,35	86,51	65,61	87,53	162,02	92,97
	4.Vj	96,19	136,45	87,18	63,59	88,78	166,78	95,05
2009	1.Vj	95,13	140,60	85,10	64,72	86,94	167,40	93,89
	2.Vj	97,88	140,74	87,42	65,16	89,11	176,35	96,19
Veränderung gegenüber dem Vorquartal in %								
2004	1.Vj	- 2,3	4,6	- 3,1	- 19,3	- 1,9	- 1,7	- 1,1
	2.Vj	- 4,9	- 4,1	- 4,4	- 8,8	- 5,6	- 3,1	- 6,2
	3.Vj	- 0,8	- 0,6	- 1,4	- 2,9	- 2,5	0,2	- 1,9
	4.Vj	- 2,5	1,6	- 2,6	- 5,3	- 2,1	- 0,6	- 2,0
2005	1.Vj	- 0,8	1,8	- 2,3	12,0	- 2,7	- 0,5	- 1,4
	2.Vj	4,4	4,2	3,9	0,6	3,9	9,6	4,2
	3.Vj	- 1,7	5,4	- 2,1	2,3	- 1,9	- 0,6	- 1,5
	4.Vj	- 2,2	- 1,6	- 3,5	- 3,7	- 3,4	4,8	- 2,7
2006	1.Vj	- 4,2	4,6	- 6,9	- 1,2	- 8,3	2,5	- 6,1
	2.Vj	12,9	2,1	17,5	4,2	19,6	- 4,1	16,2
	3.Vj	3,3	1,6	2,9	2,6	2,1	3,1	2,5
	4.Vj	4,3	6,6	4,3	8,6	2,9	- 0,0	3,4
2007	1.Vj	- 2,2	- 8,1	- 1,8	- 1,8	- 1,4	4,9	- 2,4
	2.Vj	- 5,9	- 2,7	- 6,8	- 2,2	- 6,3	3,9	- 6,0
	3.Vj	1,2	3,2	0,8	- 4,7	1,7	4,2	1,8
	4.Vj	- 0,2	- 1,4	- 0,1	- 1,2	0,6	8,3	0,0
2008	1.Vj	3,8	7,8	2,9	1,3	2,4	- 7,4	3,8
	2.Vj	1,8	4,8	1,2	- 2,7	1,5	2,1	2,0
	3.Vj	- 0,2	- 0,2	- 0,0	3,4	0,3	0,8	0,1
	4.Vj	1,4	6,3	0,8	- 3,1	1,4	2,9	2,2
2009	1.Vj	- 1,1	3,0	- 2,4	1,8	- 2,1	0,4	- 1,2
	2.Vj	2,9	0,1	2,7	0,7	2,5	5,3	2,4

1) Nutztiere und Nutzpflanzen, immaterielle Anlagegüter, Grundstücksübertragungskosten für unbebauten Grund und Boden.



### 3.3.9 Exporte und Importe in jeweiligen Preisen

Saison- und kalenderbereinigte Ergebnisse nach BV4.1

Vierteljahr	Exporte			Importe			Außenbeitrag	
	insgesamt	Waren 1)	Dienst- leistungen	insgesamt	Waren	Dienst- leistungen		
	1	2	3	4	5	6		
Mrd. EUR								
2004	1.Vj	205,65	177,94	27,85	176,69	138,25	38,42	28,72
	2.Vj	212,77	183,74	28,95	181,43	142,44	39,10	30,52
	3.Vj	212,44	183,28	29,21	185,18	146,98	38,39	26,62
	4.Vj	215,42	186,57	28,74	188,44	148,34	39,52	27,28
2005	1.Vj	220,28	189,70	30,39	189,14	149,55	39,83	29,77
	2.Vj	226,16	195,44	30,61	196,05	155,61	40,52	29,56
	3.Vj	232,46	201,07	31,71	203,51	161,59	41,96	28,84
	4.Vj	238,63	205,30	33,08	211,61	169,25	42,11	27,65
2006	1.Vj	249,67	215,12	34,16	221,40	178,72	42,72	27,42
	2.Vj	258,19	221,14	36,61	227,61	184,09	43,63	27,97
	3.Vj	264,61	229,03	36,57	232,84	189,05	43,84	31,70
	4.Vj	279,38	240,49	38,46	237,42	192,87	44,55	46,44
2007	1.Vj	279,64	240,75	38,65	238,74	193,49	45,28	37,83
	2.Vj	282,83	244,06	38,65	240,42	194,57	45,89	41,21
	3.Vj	284,95	245,43	39,91	240,49	193,63	46,88	45,95
	4.Vj	292,70	252,79	39,94	246,53	198,95	47,59	48,81
2008	1.Vj	300,19	259,21	41,01	253,30	205,06	48,27	47,38
	2.Vj	302,39	260,77	41,65	257,92	209,37	48,51	44,08
	3.Vj	299,08	256,93	42,42	262,44	213,86	48,57	35,48
	4.Vj	281,11	239,45	41,74	251,41	203,34	48,08	28,70
2009	1.Vj	243,17	202,60	40,44	225,49	178,44	47,08	20,94
	2.Vj	237,99	199,16	38,94	217,13	170,97	46,25	19,36

Veränderung gegenüber dem Vorquartal

in %				in Mrd. EUR			
2004 1.Vj	3,1	3,3	2,2	1,4	1,8	0,5	3,79
2.Vj	3,5	3,3	3,9	2,7	3,0	1,8	1,80
3.Vj	- 0,2	- 0,3	0,9	2,1	3,2	- 1,8	- 3,90
4.Vj	1,4	1,8	- 1,6	1,8	0,9	2,9	0,66
2005 1.Vj	2,3	1,7	5,7	0,4	0,8	0,8	2,49
2.Vj	2,7	3,0	0,7	3,7	4,1	1,7	- 0,21
3.Vj	2,8	2,9	3,6	3,8	3,8	3,6	- 0,72
4.Vj	2,7	2,1	4,3	4,0	4,7	0,4	- 1,19
2006 1.Vj	4,6	4,8	3,3	4,6	5,6	1,4	- 0,23
2.Vj	3,4	2,8	7,2	2,8	3,0	2,1	0,55
3.Vj	2,5	3,6	- 0,1	2,3	2,7	0,5	3,73
4.Vj	5,6	5,0	5,2	2,0	2,0	1,6	14,74
2007 1.Vj	0,1	0,1	0,5	0,6	0,3	1,6	- 8,61
2.Vj	1,1	1,4	0,0	0,7	0,6	1,3	3,38
3.Vj	0,7	0,6	3,3	0,0	- 0,5	2,2	4,74
4.Vj	2,7	3,0	0,1	2,5	2,7	1,5	2,86
2008 1.Vj	2,6	2,5	2,7	2,7	3,1	1,4	- 1,43
2.Vj	0,7	0,6	1,6	1,8	2,1	0,5	- 3,30
3.Vj	- 1,1	- 1,5	1,8	1,8	2,1	0,1	- 8,60
4.Vj	- 6,0	- 6,8	- 1,6	- 4,2	- 4,9	- 1,0	- 6,78
2009 1.Vj	- 13,5	- 15,4	- 3,1	- 10,3	- 12,2	- 2,1	- 7,76
2.Vj	- 2,1	- 1,7	- 3,7	- 3,7	- 4,2	- 1,8	- 1,58

1) Im 4. Vierteljahr 2006 durch Nachmeldungen positiv beeinflusst.

### 3.3.10 Exporte und Importe, preisbereinigt

Saison- und kalenderbereinigte Ergebnisse nach BV4.1

Vierteljahr	Exporte			Importe		
	insgesamt	Waren 1)	Dienstleistungen	insgesamt	Waren	Dienstleistungen
	1	2	3	4	5	6
<b>Kettenindex (2000 = 100)</b>						
2004 1.Vj	122,18	122,11	122,80	108,91	111,21	101,41
2.Vj	125,46	125,28	127,00	111,17	113,76	102,76
3.Vj	124,93	124,72	126,95	112,79	116,41	101,03
4.Vj	126,51	126,86	124,53	113,93	116,77	103,56
2005 1.Vj	128,67	128,39	130,74	114,33	117,44	104,39
2.Vj	132,43	132,66	131,54	117,96	121,72	105,56
3.Vj	136,28	136,18	137,43	121,72	125,54	108,89
4.Vj	139,81	139,51	140,39	125,19	129,96	108,95
2006 1.Vj	144,54	144,55	144,38	129,82	135,67	110,30
2.Vj	147,93	147,18	153,43	133,03	139,11	112,92
3.Vj	152,63	152,69	154,66	135,63	142,31	113,38
4.Vj	164,22	163,55	163,50	138,58	145,59	114,99
2007 1.Vj	158,95	158,43	165,07	139,68	146,57	116,59
2.Vj	162,07	161,90	164,58	140,71	147,63	117,63
3.Vj	165,06	164,72	166,51	141,34	147,78	119,99
4.Vj	169,99	170,56	166,08	142,98	149,57	121,12
2008 1.Vj	172,27	172,98	168,22	145,60	152,72	121,93
2.Vj	172,71	173,20	170,44	147,19	154,75	121,96
3.Vj	170,18	169,79	174,65	149,05	157,37	121,40
4.Vj	161,49	159,50	173,73	146,07	153,75	120,69
2009 1.Vj	142,88	137,96	173,04	136,88	142,12	119,11
2.Vj	140,20	135,43	170,64	132,52	137,15	117,56
<b>Veränderung gegenüber dem Vorquartal in %</b>						
2004 1.Vj	3,2	3,7	- 0,1	1,3	1,7	0,1
2.Vj	2,7	2,6	3,4	2,1	2,3	1,3
3.Vj	- 0,4	- 0,4	- 0,0	1,5	2,3	- 1,7
4.Vj	1,3	1,7	- 1,9	1,0	0,3	2,5
2005 1.Vj	1,7	1,2	5,0	0,4	0,6	0,8
2.Vj	2,9	3,3	0,6	3,2	3,6	1,1
3.Vj	2,9	2,7	4,5	3,2	3,1	3,2
4.Vj	2,6	2,4	2,2	2,9	3,5	0,1
2006 1.Vj	3,4	3,6	2,8	3,7	4,4	1,2
2.Vj	2,3	1,8	6,3	2,5	2,5	2,4
3.Vj	3,2	3,7	0,8	2,0	2,3	0,4
4.Vj	7,6	7,1	5,7	2,2	2,3	1,4
2007 1.Vj	- 3,2	- 3,1	1,0	0,8	0,7	1,4
2.Vj	2,0	2,2	- 0,3	0,7	0,7	0,9
3.Vj	1,8	1,7	1,2	0,4	0,1	2,0
4.Vj	3,0	3,5	- 0,3	1,2	1,2	0,9
2008 1.Vj	1,3	1,4	1,3	1,8	2,1	0,7
2.Vj	0,3	0,1	1,3	1,1	1,3	0,0
3.Vj	- 1,5	- 2,0	2,5	1,3	1,7	- 0,5
4.Vj	- 5,1	- 6,1	- 0,5	- 2,0	- 2,3	- 0,6
2009 1.Vj	- 11,5	- 13,5	- 0,4	- 6,3	- 7,6	- 1,3
2.Vj	- 1,9	- 1,8	- 1,4	- 3,2	- 3,5	- 1,3

1) Im 4. Vierteljahr 2006 durch Nachmeldungen positiv beeinflusst.

## 4 Arbeitstage \*)

Zeitraum	2001	2002	2003	2004	2005	2006	2007	2008	2009	2010
Januar	22,0	22,0	21,6	20,6	20,6	21,6	22,0	22,0	20,6	19,6
Februar	19,6	19,6	20,0	19,6	19,6	19,6	19,6	20,6	19,6	19,6
März	22,0	20,0	20,6	23,0	21,0	23,0	22,0	19,0	22,0	23,0
April	19,0	21,0	20,0	20,0	21,0	18,0	19,0	22,0	20,0	20,0
Mai	21,0	19,3	20,0	19,0	19,3	21,0	20,0	19,3	19,0	19,0
Juni	19,3	20,0	19,3	21,3	22,0	20,3	20,3	21,0	20,3	21,3
Juli	22,0	23,0	23,0	22,0	21,0	21,0	22,0	23,0	23,0	22,0
August	22,8	21,8	20,8	22,0	22,8	22,8	22,8	20,8	21,0	22,0
September	20,0	21,0	22,0	22,0	22,0	21,0	20,0	22,0	22,0	22,0
Oktober	21,9	21,9	21,9	21,0	19,9	20,9	21,9	21,9	22,0	21,0
November	21,3	20,4	20,0	21,3	21,3	21,3	21,3	20,0	21,0	21,3
Dezember	17,0	18,0	19,0	21,0	21,0	19,0	17,0	19,0	20,0	21,0
1. Vj	63,6	61,6	62,2	63,2	61,2	64,2	63,6	61,6	62,2	62,2
2. Vj	59,3	60,3	59,3	60,3	62,3	59,3	59,3	62,3	59,3	60,3
3. Vj	64,8	65,8	65,8	66,0	65,8	64,8	64,8	65,8	66,0	66,0
4. Vj	60,2	60,3	60,9	63,3	62,2	61,2	60,2	60,9	63,0	63,3
Jahr	247,9	248,0	248,2	252,8	251,5	249,5	247,9	250,6	250,5	251,8
Januar	104,0	104,0	102,2	97,4	97,4	102,2	104,0	104,0	97,4	92,7
Februar	98,7	98,7	100,7	98,7	98,7	98,7	98,7	103,7	98,7	98,7
März	101,7	92,4	95,2	106,3	97,0	106,3	101,7	87,8	101,7	106,3
April	95,7	105,8	100,8	100,8	105,8	90,7	95,7	110,8	100,8	100,8
Mai	106,4	97,8	101,4	96,3	97,8	106,4	101,4	97,8	96,3	96,3
Juni	94,5	98,0	94,5	104,3	107,8	99,4	99,4	102,9	99,4	104,3
Juli	99,2	103,7	103,7	99,2	94,7	94,7	99,2	103,7	103,7	99,2
August	103,7	99,2	94,6	100,1	103,7	103,7	103,7	94,6	95,5	100,1
September	93,3	98,0	102,7	102,7	102,7	98,0	93,3	102,7	102,7	102,7
Oktober	102,4	102,4	102,4	98,2	93,1	97,8	102,4	102,4	102,9	98,2
November	102,3	98,0	96,1	102,3	102,3	102,3	102,3	96,1	100,9	102,3
Dezember	88,2	93,4	98,6	108,9	108,9	98,6	88,2	98,6	103,8	108,9
1. Vj	101,5	98,3	99,3	100,9	97,7	102,5	101,5	98,3	99,3	99,3
2. Vj	98,8	100,5	98,8	100,5	103,8	98,8	98,8	103,8	98,8	100,5
3. Vj	98,8	100,3	100,3	100,6	100,3	98,8	98,8	100,3	100,6	100,6
4. Vj	97,9	98,1	99,1	103,0	101,2	99,6	97,9	99,1	102,5	103,0
Jahr	99,3	99,3	99,4	101,2	100,7	99,9	99,3	100,4	100,3	100,8
Januar	105,7	105,7	103,8	99,0	99,0	103,8	105,7	105,7	99,0	94,2
Februar	94,2	94,2	96,1	94,2	94,2	94,2	94,2	99,0	94,2	94,2
März	105,7	96,1	99,0	110,5	100,9	110,5	105,7	91,3	105,7	110,5
April	91,3	100,9	96,1	96,1	100,9	86,5	91,3	105,7	96,1	96,1
Mai	100,9	92,7	96,1	91,3	92,7	100,9	96,1	92,7	91,3	91,3
Juni	92,7	96,1	92,7	102,4	105,7	97,6	97,6	100,9	97,6	102,4
Juli	105,7	110,5	110,5	105,7	100,9	100,9	105,7	110,5	110,5	105,7
August	109,6	104,8	100,0	105,7	109,6	109,6	109,6	100,0	100,9	105,7
September	96,1	100,9	105,7	105,7	105,7	100,9	96,1	105,7	105,7	105,7
Oktober	105,2	105,2	105,2	100,9	95,6	100,4	105,2	105,2	105,7	100,9
November	102,4	98,0	96,1	102,4	102,4	102,4	102,4	96,1	100,9	102,4
Dezember	81,7	86,5	91,3	100,9	100,9	91,3	81,7	91,3	96,1	100,9
1. Vj	101,9	98,7	99,6	101,2	98,0	102,8	101,9	98,7	99,6	99,6
2. Vj	95,0	96,6	95,0	96,6	99,8	95,0	95,0	99,8	95,0	96,6
3. Vj	103,8	105,4	105,4	105,7	105,4	103,8	103,8	105,4	105,7	105,7
4. Vj	96,4	96,6	97,6	101,4	99,6	98,0	96,4	97,6	100,9	101,4
Jahr	99,3	99,3	99,4	101,2	100,7	99,9	99,3	100,4	100,3	100,8

\*) 5-Tage-Woche, die Feiertage wurden mit folgenden Arbeitstageanteilen berücksichtigt:

Heilige Drei Könige (6.1.) = 0,6 Tage; Rosenmontag = 0,8 Tage; Fastnachtdienstag = 0,8 Tage; Fronleichnam = 0,3 Tage;  
 Mariä Himmelfahrt (15.8.) = 0,8 Tage; Reformationstag (31.10.) = 0,9 Tage; Allerheiligen (1.11.) = 0,3 Tage; Heiligabend (24.12.) = 0,0 Tage;  
 Silvester (31.12.) = 0,0 Tage;

1) Durchschnittsmonat = 20,8 Arbeitstage; Durchschnittsquartal = 62,4 Arbeitstage; Durchschnittsjahr = 249,7 Arbeitstage;