

Volkswirtschaftliche Gesamtrechnungen

Inlandsproduktsberechnung
Saisonbereinigte Vierteljahresergebnisse
nach Census X-12-ARIMA und BV4.1



1. Vierteljahr 2009

Erscheinungsfolge: vierteljährlich
Stand: Mai 2009
Erschienen am 26.05.2009
Artikelnummer: 2180130093214

Fachliche Informationen zu dieser Veröffentlichung können Sie direkt beim Statistischen Bundesamt erfragen:
Gruppe III A, Telefon: +49 (0) 611 / 75 26 26; Fax: +49 (0) 611 / 75 39 52 oder E-Mail: bip-info@destatis.de

© Statistisches Bundesamt, Wiesbaden 2009

Vervielfältigung und Verbreitung, auch auszugsweise, mit Quellenangabe gestattet.

Inhalt

Methodische Erläuterungen

Literaturhinweise

Weitere Hinweise

Schaubild 1: Bruttoinlandsprodukt und Inländische Verwendung

Schaubild 2: Private und Staatliche Konsumausgaben

Schaubild 3: Ausrüstungs- und Bauinvestitionen

Schaubild 4: Exporte und Importe

Tabellenteil

1 Bruttoinlandsprodukt, preisbereinigt

- 1.1 Ergebnisse nach Census X-12-ARIMA
- 1.2 Komponentenzerlegung nach Census X-12-ARIMA
- 1.3 Ergebnisse nach BV4.1
- 1.4 Komponentenzerlegung nach BV4.1

2 Ergebnisse nach Census X-12-ARIMA

2.1 Tabellen für die Gesamtwirtschaft

- 2.1.1 Bruttoinlandsprodukt und Nationaleinkommen
- 2.1.2 Volkseinkommen und verfügbares Einkommen der Volkswirtschaft
- 2.1.3 Verfügbares Einkommen der privaten Haushalte und seine Verwendung
- 2.1.4 Arbeitnehmerentgelt, Löhne und Gehälter (Inländer)
- 2.1.5 Masseneinkommen und verfügbares Einkommen der privaten Haushalte
- 2.1.6 Bevölkerung und Erwerbstätigkeit
- 2.1.7 Erwerbstätige, Arbeitnehmer und geleistete Arbeitsstunden im Inland
- 2.1.8 Arbeitsproduktivität, Lohnkosten, Verdienst und Lohnstückkosten

2.2 Tabellen für Wirtschaftsbereiche

- 2.2.1 Bruttowertschöpfung in jeweiligen Preisen
- 2.2.2 Bruttowertschöpfung, preisbereinigt
- 2.2.3 Arbeitnehmerentgelt
- 2.2.4 Bruttolöhne und –gehälter
- 2.2.5 Erwerbstätige
- 2.2.6 Arbeitnehmer
- 2.2.7 Geleistete Arbeitsstunden der Erwerbstätigen
- 2.2.8 Geleistete Arbeitsstunden der Arbeitnehmer

2.3 Tabellen zur Verwendung des Bruttoinlandsprodukts

- 2.3.1 Verwendung des Bruttoinlandsprodukts in jeweiligen Preisen
- 2.3.2 Verwendung des Bruttoinlandsprodukts, preisbereinigt
- 2.3.3 Konsum in jeweiligen Preisen
- 2.3.4 Konsum, preisbereinigt
- 2.3.5 Bruttoanlageinvestitionen in jeweiligen Preisen
- 2.3.6 Bruttoanlageinvestitionen, preisbereinigt
- 2.3.7 Bruttoanlageinvestitionen des Staates in jeweiligen Preisen
- 2.3.8 Bruttoanlageinvestitionen des Staates, preisbereinigt
- 2.3.9 Exporte und Importe in jeweiligen Preisen
- 2.3.10 Exporte und Importe, preisbereinigt

3 Ergebnisse nach BV4.1

3.1 Tabellen für die Gesamtwirtschaft

- 3.1.1 Bruttoinlandsprodukt und Nationaleinkommen
- 3.1.2 Volkseinkommen und verfügbares Einkommen der Volkswirtschaft
- 3.1.3 Verfügbares Einkommen der privaten Haushalte und seine Verwendung
- 3.1.4 Arbeitnehmerentgelt, Löhne und Gehälter (Inländer)
- 3.1.5 Masseneinkommen und verfügbares Einkommen der privaten Haushalte
- 3.1.6 Bevölkerung und Erwerbstätigkeit
- 3.1.7 Erwerbstätige, Arbeitnehmer und geleistete Arbeitsstunden im Inland
- 3.1.8 Arbeitsproduktivität, Lohnkosten, Verdienst und Lohnstückkosten

3.2 Tabellen für Wirtschaftsbereiche

- 3.2.1 Bruttowertschöpfung in jeweiligen Preisen
- 3.2.2 Bruttowertschöpfung, preisbereinigt
- 3.2.3 Arbeitnehmerentgelt
- 3.2.4 Bruttolöhne und –gehälter
- 3.2.5 Erwerbstätige
- 3.2.6 Arbeitnehmer
- 3.2.7 Geleistete Arbeitsstunden der Erwerbstätigen
- 3.2.8 Geleistete Arbeitsstunden der Arbeitnehmer

3.3 Tabellen zur Verwendung des Bruttoinlandsprodukts

- 3.3.1 Verwendung des Bruttoinlandsprodukts in jeweiligen Preisen
- 3.3.2 Verwendung des Bruttoinlandsprodukts, preisbereinigt
- 3.3.3 Konsum in jeweiligen Preisen
- 3.3.4 Konsum, preisbereinigt
- 3.3.5 Bruttoanlageinvestitionen in jeweiligen Preisen
- 3.3.6 Bruttoanlageinvestitionen, preisbereinigt
- 3.3.7 Bruttoanlageinvestitionen des Staates in jeweiligen Preisen
- 3.3.8 Bruttoanlageinvestitionen des Staates, preisbereinigt
- 3.3.9 Exporte und Importe in jeweiligen Preisen
- 3.3.10 Exporte und Importe, preisbereinigt

4 Arbeitstage

Methodische Erläuterungen

Allgemeiner Überblick

Unter **Saisonbereinigung** wird die Herausrechnung von saisonalen und kalenderbedingten Schwankungen aus den Ursprungswerten verstanden. Die dazu nötige Zerlegung von Zeitreihen in einzelne Komponenten, die jede für sich betrachtet besser analysiert werden können als die Reihe der Ursprungswerte, ist ein schwieriges theoretisches Problem. Bei der Zerlegung ökonomischer Zeitreihen wird von der Vorstellung ausgegangen, dass sich die Reihen aus verschiedenen Komponenten zusammensetzen, die auf unterschiedlichen Einflüssen basieren. Allgemein wird zwischen längerfristigen, saisonalen, kalendarischen und irregulären Einflüssen unterschieden. Dementsprechend wird die Reihe in Trend-, Saison- und Restkomponenten zerlegt, viele Verfahren trennen auch noch den Kalendereinfluss. Die Auswirkungen der langfristigen, saisonalen und anderen Einflüsse sind nicht unmittelbar beobachtbar, weshalb es keine objektiv "richtige" Zeitreihenzerlegung geben kann.

Die konkrete Komponentenzerlegung mittels eines Analyseverfahrens muss immer von Annahmen über Struktur und Eigenschaften der verschiedenen Einflussgrößen sowie deren Zusammenwirken ausgehen. Diese Annahmen unterscheiden sich von Verfahren zu Verfahren. Darüber hinaus setzen die Verfahren der Zeitreihenzerlegung auch unterschiedliche Schwerpunkte im Hinblick auf die gewünschten Eigenschaften der Ergebnisse, wie beispielsweise die Stabilität der Ergebnisse. Aus diesen Gründen werden die unterschiedlichen Verfahren zur Zeitreihenzerlegung in keinem Fall allen Anforderungen an derartige Verfahren gerecht. Letztendlich muss der Nutzer selbst entscheiden, welches der vorhandenen Verfahren seine Ansprüche an die Zeitreihenanalyse am besten erfüllt. In dieser Fachserie werden die Ergebnisse der Saison- bzw. Saison- und Kalenderbereinigung nach den Methoden Census X-12-ARIMA und BV4.1 dargestellt.

Census X-12-ARIMA

Census X-12-ARIMA ist das international bekannteste Verfahren zur Saisonbereinigung von Zeitreihen. Deshalb übermittelt das Statistische Bundesamt im Rahmen seiner internationalen Lieferverpflichtungen mit Census X-12-ARIMA ermittelte saison- bzw. saison- und kalenderbereinigte Ergebnisse an das Statistische Amt der Europäischen Gemeinschaften (Eurostat).

Die Ermittlung der mit Census X-12-ARIMA bereinigten Ergebnisse wird partnerschaftlich sowie nach arbeitsteiligen Grundsätzen vom Statistischen Bundesamt und von der Deutschen Bundesbank durchgeführt. Die Festlegung der Steuerparameter des Verfahrens erfolgt reihenspezifisch auf der Basis verschiedener statistischer Kriterien. Dabei wird versucht, verfügbaren Zusatzinformationen wirtschaftlicher und klimatischer Art Rechnung zu tragen.

Bei den meisten vierteljährlichen Zeitreihen der Volkswirtschaftlichen Gesamtrechnungen ist festzustellen, dass die saisonalen und die irregulären Schwankungen proportional mit dem Reihenniveau zusammenhängen. Zur sachgerechten Analyse solcher Reihen ist beim Census X-12-ARIMA-Verfahren die Anwendung der multiplikativen Verfahrensvariante erforderlich. Bei Zeitreihen, bei denen kein proportionaler Zusammenhang dieser Schwankungen mit dem Reihenniveau beobachtet werden kann, wird die additive Verfahrensvariante verwendet.

Die **Nachvollziehbarkeit** der mit Census X-12-ARIMA saison- bzw. saison- und kalenderbereinigten Ergebnisse ist gewährleistet:

- Die jeweils aktuelle PC-Version des Census-Verfahrens X-12-ARIMA kann von allen Interessierten kostenlos aus dem Internet (<http://www.census.gov/pub/ts/x12a/final/pc/omega.exe>) abgerufen werden.
- Auf Anfrage teilt das Statistische Bundesamt die bei der Saisonbereinigung verwendeten reihenspezifischen Steuerungsoptionen für das Census Verfahren sowie die Ableitungsregeln für indirekt bereinigte Zeitreihen mit.

BV4.1

Als zweites Verfahren zur Saisonbereinigung wird für die in dieser Fachserie präsentierten Ergebnisse **BV4.1 (Berliner Verfahren, Version 4.1)** verwendet. BV4.1 ist eine **methodische Weiterentwicklung** des Verfahrens BV4, einem Verfahren, das sich viele Jahre im Statistischen Bundesamt bewährt hat. Durch die Verwendung von BV4.1 verbessert sich gegenüber der Analyse mit BV4 insbesondere die Herausrechnung kalenderbedingter Einflüsse.

Grundsätzlich erfordert das Verfahren BV4.1 keine manuellen reihenspezifischen Festlegungen von Verfahrensparametern, um qualitativ hochwertige Saisonbereinigungsergebnisse zu erstellen. Deshalb ist die Nachvollziehbarkeit der Analyseergebnisse bei BV4.1 automatisch gewährleistet. Aufgrund der Flexibilität des methodischen Ansatzes können bei BV4.1 alle Zeitreihen im Rahmen eines additiven Zeitreihenmodells analysiert werden.

Interessenten stellt das Statistische Bundesamt eine anwenderfreundliche PC-Version des Verfahrens kostenfrei zur Verfügung (bv4.1@destatis.de).

Unterschiede zwischen Census X-12-ARIMA und BV4.1

Die Ergebnisse der beiden Verfahren **unterscheiden** sich vor allem dadurch, dass BV4.1 gegenüber Census X-12-ARIMA einen ruhigeren Trendverlauf, eine flexiblere Saisonkomponente, weniger irreguläre saison-bereinigte Werte und häufig geringere Restwerte ermittelt.

Hinweise zu anderen Größen

Im Abschnitt 1 des Tabellenteils werden neben den saisonbereinigten Werten für ausgewählte gesamtwirtschaftliche Zeitreihen auch die **Faktoren** bzw. **Komponenten** sowie abgeleitete Größen gezeigt. Dabei ergibt sich bei multiplikativer Zerlegung (Census X-12-ARIMA) die Originalreihe als Produkt aus Trend und allen Faktoren, während bei additiver Zerlegung (BV4.1) die Originalreihe die Summe aller Komponenten ist.

Die **Veränderungsraten** der saisonbereinigten Ergebnisse gegenüber dem Vorquartal in Prozent können häufig kleiner sein als die vergleichbaren Veränderungsraten der Ursprungswerte im Vorjahresvergleich. Daraus darf nicht etwa geschlossen werden, dass der Anstieg saisonbereinigter Werte geringer ist, sondern der Unterschied ergibt sich ausschließlich aus dem größeren zeitlichen Abstand des Vorjahresvergleichs bei den Ursprungswerten gegenüber dem Vorquartalsvergleich bei den saisonbereinigten Werten. Als **Jahresrate** wird die auf ein Jahr hochgerechnete Veränderungsrate der saisonbereinigten Werte bezeichnet. Diese Darstellung der Entwicklung mit Hilfe von "**annual rates**" ist vor allem in den USA üblich (berechnet als 4. Potenz des Quotienten aus den saisonbereinigten Werten des Berichts- und des Vorquartals, abzüglich 1, mal 100). Der sogenannte **Überhang** ist eine hochgerechnete Jahreszuwachsrate für das laufende Kalenderjahr unter der Annahme, dass das erreichte saisonbereinigte Vierteljahresniveau auch für den Rest des Jahres gilt. Der Überhang im vierten Quartal trifft dieselbe Aussage für das nachfolgende Kalenderjahr. Gerechnet wurde wie folgt:

- 1.Vj: $[\text{Sp.3 (1.Vj)} \times 4 / \text{Sp.3 (Summe des Vorjahres)} - 1] \times 100$
- 2.Vj: $\{[\text{Sp.3 (1.Vj)} + \text{Sp.3 (2.Vj)} \times 3] / \text{Sp.3 (Summe des Vorjahres)} - 1\} \times 100$
- 3.Vj: $\{[\text{Sp.3 (1.Vj)} + \text{Sp.3 (2.Vj)} + \text{Sp.3 (3.Vj)} \times 2] / \text{Sp.3 (Summe des Vorjahres)} - 1\} \times 100$
- 4.Vj: $[\text{Sp.3 (4.Vj)} \times 4 / \text{Sp.3 (Summe des aktuellen Jahres)} - 1] \times 100$

Um die Einschätzung von Kalendereinflüssen zu erleichtern, werden in Tabelle 4 monatliche, vierteljährliche und jährliche **Arbeitstage** für Deutschland nachgewiesen. Ferner werden die Arbeitstage in Prozent gleichnamiger (spezifischer) Periodendurchschnitte und in Prozent eines Durchschnittsmonats von 20,8 Arbeitstagen, eines Durchschnittsquartals von 62,4 Arbeitstagen und eines Durchschnittsjahres von 249,7 Arbeitstagen (Normperiode) ausgedrückt.

Literaturhinweise

zum Census-Verfahren:

Findley, David F.; Monsell, Brian C.; Bell, William R.; Otto, Mark C. und Chen, Bor-Chung:

New Capabilities and Methods of the X-12-ARIMA Seasonal-Adjustment Program, Journal of Business & Economic Statistics, Vol. 16, April 1998, S. 127-177.

Kirchner, Robert:

Auswirkungen des neuen Saisonbereinigungsverfahrens Census X-12-ARIMA auf die aktuelle Wirtschaftsanalyse in Deutschland, Diskussionspapier 7/99 der Volkswirtschaftlichen Forschungsgruppe der Deutschen Bundesbank, Frankfurt am Main 1999.

zum Berliner Verfahren:

Nullau, B., Heiler, S., Wäsch, P., Meisner, B., Filip, D.:

Das Berliner Verfahren. Ein Beitrag zur Zeitreihenanalyse, DIW-Beiträge zur Strukturforchung, Heft 7, Berlin 1969.

Nourney, M.: "Methodische Probleme der Zeitreihenanalyse", Allgemeines Statistisches Archiv 2/1976, S. 145-161.

Nourney, M.: "Methode der Zeitreihenanalyse", Wirtschaft und Statistik 1/1973, S. 11-17.

Nourney, M.: "Umstellung der Zeitreihenanalyse", Wirtschaft und Statistik 11/1983, S. 841-852.

Speth, H.-Th.: "Komponentenzerlegung und Saisonbereinigung ökonomischer Zeitreihen mit dem Verfahren BV4.1", Methodenberichte, Heft 3/2004.

Vorbemerkung

- Erstmals nachgewiesen werden in dieser Ausgabe die Ergebnisse für das **erste Vierteljahr 2009**.
- Termine für das **2. Vierteljahr 2009: BIP-Schnellmeldung 13.08.2009, tiefer gegliederte Ergebnisse 25.08.2009**.

Für die dargestellten Ergebnisse gelten die folgenden allgemeinen Hinweise, ohne dass diese jeweils wiederholt werden:

- Rechenstand dieser Ergebnisse ist **Mai 2009**.
- Die nicht sichtbaren Zeiträume bis 1991 zurück können in der **Excel-Datei** von jedem Nutzer selbst **eingebliendet** werden.
- Die saison- und kalenderbereinigten Ergebnisse dieser Veröffentlichung **beziehen** sich auf die in der Fachserie 18, Reihe 1.2 dargestellten Ursprungswerte.
- Einen ausführlichen Qualitätsbericht über die Volkswirtschaftlichen Gesamtrechnungen finden Sie in unserem Internetangebot unter www.destatis.de > Publikationen > Qualitätsberichte > Volkswirtschaftliche Gesamtrechnungen.
- Die Ergebnisse in der Gliederung nach Wirtschaftsbereichen unterliegen ab dem 1. Vierteljahr 2009 einer größeren Unsicherheit, da die fachstatistischen Ausgangsdaten teilweise bereits auf die neue Klassifikation der Wirtschaftszweige (WZ 2008) umgestellt wurden, die VGR aber weiterhin (bis August 2011) noch die bisher gültige WZ 2003 verwenden.
- Die Ergebnisse in jeweiligen Preisen werden in der Regel in Milliarden Euro (Mrd. EUR) mit zwei Nachkommastellen dargestellt. Daraus kann nicht auf die inhaltliche Genauigkeit geschlossen werden. Bei der Addition von Ergebnissen können Abweichungen durch **Rundungen** oder durch Extremwertbereinigungen (bei BV4.1) entstehen.
- Die Angaben je Einwohner, je Erwerbstätigen und je Arbeitnehmer werden auf **1 Euro gerundet**, die Angaben je Stunde auf **1 Euro-Cent gerundet** nachgewiesen.
- Die **preisbereinigten** Ergebnisse werden entsprechend internationaler Konventionen und verbindlicher europäischer Rechtsvorschriften auf der Grundlage einer jährlich wechselnden Preisbasis (**Vorjahrespreisbasis**) nachgewiesen. Diese neue Methode ersetzt die bisherige Berechnung in konstanten Preisen eines festen Preisbasisjahres (zuletzt 1995). Dadurch werden immer die aktuellen Preisrelationen in der Rechnung berücksichtigt, was eine genauere Berechnung der "realen" Veränderungsdaten gewährleistet. Rechentechnisch werden bei der Methode der Vorjahrespreisbasis zunächst Jahresergebnisse in konstanten Preisen des Vorjahres als Messzahlen ermittelt, die durch Verkettung ("Chain-linking") jedes einzelnen Merkmals vergleichbare Zeitreihen bilden. Zur Berechnung der vierteljährlicher Daten auf Vorjahrespreisbasis (Verkettung) wird die sog. Annual-Overlap-Methode verwendet.
- Die Darstellung der **preisbereinigten** Ergebnisse erfolgt i.d.R. in Form von verketteten Indizes (sog. **Kettenindizes**) mit dem Referenzjahr 2000=100. Kettenindizes werden auf zwei Stellen nach dem Komma gerundet.
- Die Veränderungsraten werden von den **gerundeten** Werten errechnet.
- Die Veränderung der Ergebnisse gegenüber dem Vorquartal wird **in Prozent, in Mrd. EUR** oder als **Wachstumsbeitrag** zum Bruttoinlandsprodukt (BIP) **in Prozent-Punkten** ausgedrückt. Bei den Ergebnissen in den Tabellen 1.1, 1.2, 1.3 und 1.4 wird die Veränderung in Prozent gegenüber dem Vorquartal sowie gegenüber dem entsprechenden Quartal des Vorjahres angegeben. Der Unterschied zwischen der Vorjahresveränderung der unbereinigten und der Vorjahresveränderung der saison- und kalenderbereinigten Ergebnisse zeigt weitgehend den Kalendereffekt.
- Die **abgeleiteten Kennziffern** wie Arbeitsproduktivität, Lohnkosten, Verdienst und Lohnstückkosten sind teilweise nur eingeschränkt aussagefähig und unsicherer als die ihnen zugrundeliegenden Ausgangsgrößen.
- Das vierteljährliche Bruttoinlandsprodukt wird in einer **BIP-Schnellmeldung** 45 Tage nach Ablauf des Berichtsquartals, tiefer gegliederte Ergebnisse über die neueste Inlandsproduktsberechnung werden nach rund 55 Tagen per Pressemitteilung veröffentlicht.
- Die Zeitreihe zur **Erwerbslosigkeit** nach dem Labour-Force-Konzept der Internationalen Arbeitsorganisation (ILO) wurde am 30. Oktober 2007 auf die Arbeitskräfteerhebung (Mikrozensus) als Datenquelle umgestellt. Die Angaben für die Jahre 1991 bis 2004 basieren auf einer Schätzung des Jahresdurchschnittsergebnisses. Aufgrund von methodischen Änderungen in der Arbeitskräfteerhebung sind die Ergebnisse vor 2005 nur eingeschränkt vergleichbar. Für weitere Informationen zur neuen Zeitreihe sowie zu den Differenzen zu bisherigen Veröffentlichungen und zum Saisonbereinigungsverfahren siehe auch die Hinweise zur ILO-Arbeitsmarktstatistik ab September 2007 unter www.destatis.de > Arbeitsmarkt > ILO-Arbeitsmarktstatistik.

Gebietsstand

Alle Angaben beziehen sich auf die Bundesrepublik Deutschland nach dem Gebietsstand seit dem 3.10.1990.

Zeichenerklärung

- = nichts vorhanden oder weniger als die Hälfte von 1 in der letzten besetzten Stelle
- / = keine Angaben, da Zahlenwert nicht sicher genug
- . = Zahlenwert unbekannt oder geheimzuhalten
- ... = Angabe fällt später an
- x = Tabellenfach gesperrt, weil Aussage nicht sinnvoll

Schaubild 1: Bruttoinlandsprodukt und Inländische Verwendung



Schaubild 2: Private und Staatliche Konsumausgaben



Schaubild 3: Ausrüstungs- und Bauinvestitionen

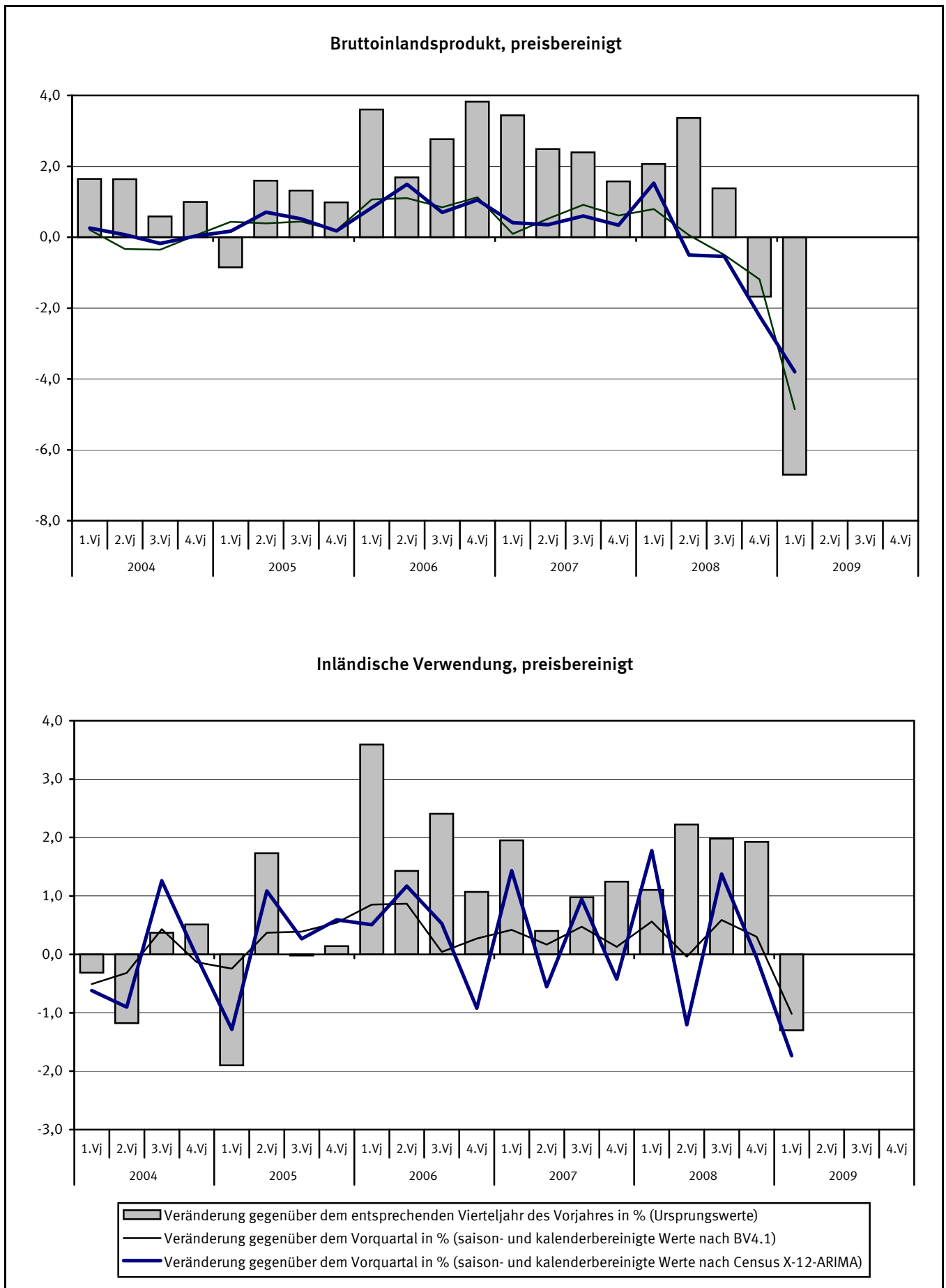

Schaubild 4: Exporte und Importe

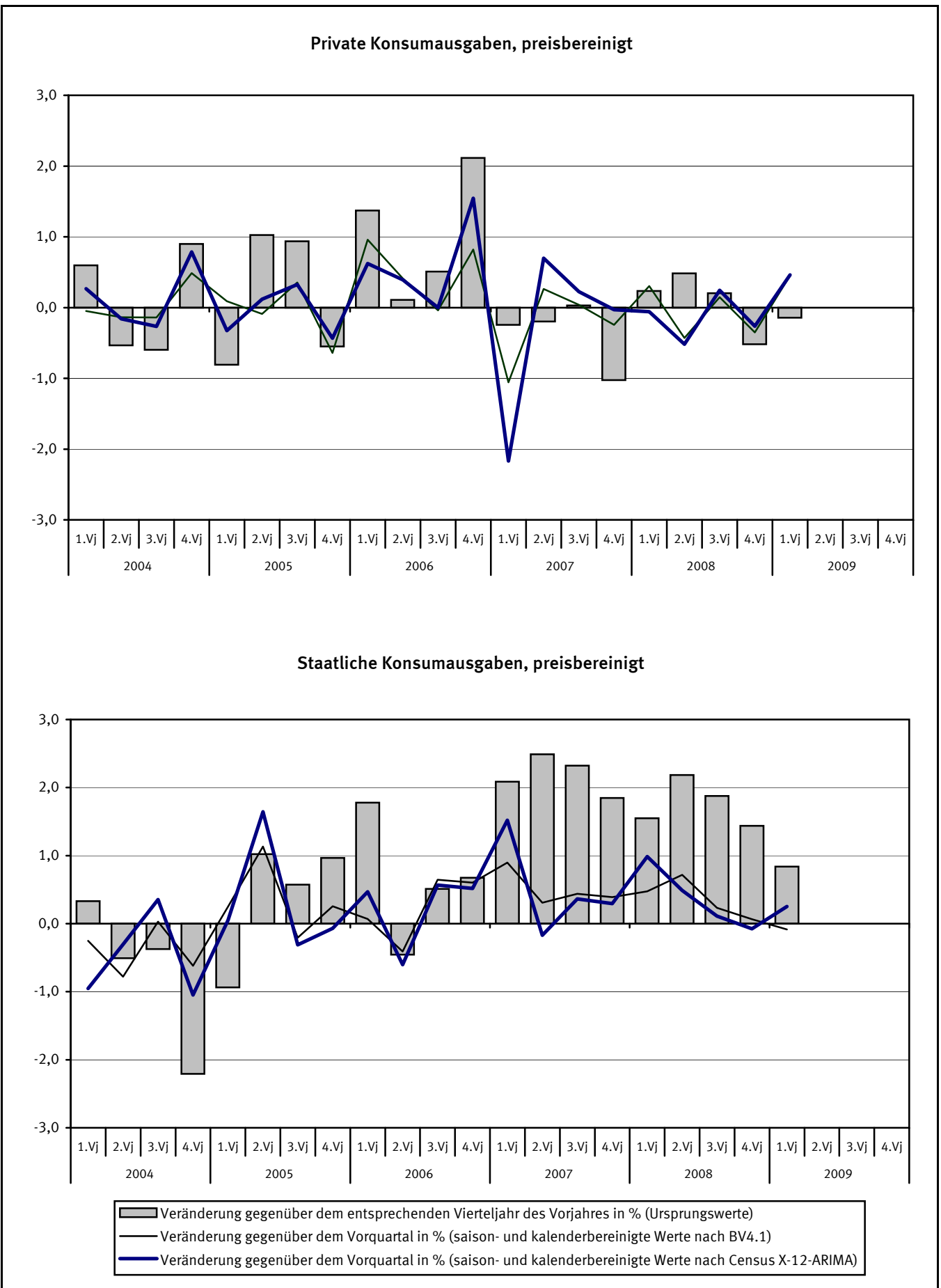

1 Bruttoinlandsprodukt, preisbereinigt
1.1 Ergebnisse nach Census X-12-ARIMA

Vierteljahr	Ursprungswerte		Werte nach Census X-12-ARIMA					
			Kalenderfaktoren 1)	Kalender-einfluss 2)	kalenderbereinigt 3)		saison- und kalenderbereinigt	
	1	2	3	4	5	6	7	8
	2000=100	% 4)		% 4)	2000=100	% 4)	2000=100	% 5)
1997 1.Vj	88,78	0,6	98,85	- 1,5	89,81	2,1	91,96	- 0,5
2.Vj	93,51	2,8	100,66	1,0	92,90	1,8	93,12	1,3
3.Vj	94,66	1,7	100,18	0,1	94,49	1,7	93,45	0,4
4.Vj	95,39	2,1	99,88	0,2	95,51	1,9	94,17	0,8
1998 1.Vj	92,69	4,4	99,76	0,9	92,92	3,5	95,11	1,0
2.Vj	94,19	0,7	99,72	- 0,9	94,45	1,7	94,65	- 0,5
3.Vj	96,29	1,7	100,25	0,1	96,05	1,7	94,96	0,3
4.Vj	96,74	1,4	100,70	0,8	96,07	0,6	94,78	- 0,2
1999 1.Vj	93,54	0,9	99,87	0,1	93,66	0,8	95,83	1,1
2.Vj	95,71	1,6	100,15	0,4	95,57	1,2	95,78	- 0,1
3.Vj	98,32	2,1	100,21	- 0,0	98,12	2,2	97,00	1,3
4.Vj	100,01	3,4	100,74	0,0	99,28	3,3	98,03	1,1
2000 1.Vj	97,68	4,4	100,73	0,9	96,97	3,5	99,14	1,1
2.Vj	99,85	4,3	99,79	- 0,4	100,06	4,7	100,29	1,2
3.Vj	101,09	2,8	99,65	- 0,6	101,44	3,4	100,24	- 0,0
4.Vj	101,40	1,4	99,88	- 0,8	101,52	2,3	100,32	0,1
2001 1.Vj	99,59	2,0	100,34	- 0,4	99,25	2,4	101,38	1,1
2.Vj	100,90	1,1	99,74	- 0,0	101,16	1,1	101,41	0,0
3.Vj	102,07	1,0	99,61	- 0,0	102,47	1,0	101,24	- 0,2
4.Vj	102,40	1,0	99,77	- 0,1	102,64	1,1	101,49	0,2
2002 1.Vj	98,54	- 1,1	99,47	- 0,9	99,07	- 0,2	101,12	- 0,4
2.Vj	101,14	0,2	100,13	0,4	101,01	- 0,1	101,29	0,2
3.Vj	103,03	0,9	100,11	0,5	102,91	0,4	101,66	0,4
4.Vj	102,24	- 0,2	99,67	- 0,1	102,57	- 0,1	101,49	- 0,2
2003 1.Vj	98,67	0,1	99,69	0,2	98,98	- 0,1	100,97	- 0,5
2.Vj	100,21	- 0,9	99,74	- 0,4	100,47	- 0,5	100,76	- 0,2
3.Vj	102,64	- 0,4	100,17	0,1	102,47	- 0,4	101,24	0,5
4.Vj	102,56	0,3	99,88	0,2	102,69	0,1	101,65	0,4
2004 1.Vj	100,29	1,6	100,33	0,6	99,96	1,0	101,91	0,3
2.Vj	101,85	1,6	100,17	0,4	101,68	1,2	101,98	0,1
3.Vj	103,24	0,6	100,20	0,0	103,04	0,6	101,80	- 0,2
4.Vj	103,58	1,0	100,71	0,8	102,85	0,2	101,83	0,0
2005 1.Vj	99,44	- 0,8	99,35	- 1,0	100,09	0,1	102,00	0,2
2.Vj	103,47	1,6	101,07	0,9	102,38	0,7	102,72	0,7
3.Vj	104,60	1,3	100,11	- 0,1	104,49	1,4	103,25	0,5
4.Vj	104,60	1,0	100,16	- 0,5	104,43	1,5	103,43	0,2
2006 1.Vj	103,02	3,6	100,63	1,3	102,38	2,3	104,29	0,8
2.Vj	105,22	1,7	99,77	- 1,3	105,47	3,0	105,85	1,5
3.Vj	107,49	2,8	99,66	- 0,4	107,86	3,2	106,59	0,7
4.Vj	108,60	3,8	99,89	- 0,3	108,72	4,1	107,71	1,1
2007 1.Vj	106,56	3,4	100,33	- 0,3	106,21	3,7	108,15	0,4
2.Vj	107,84	2,5	99,72	- 0,0	108,15	2,5	108,53	0,4
3.Vj	110,06	2,4	99,61	- 0,0	110,49	2,4	109,18	0,6
4.Vj	110,31	1,6	99,77	- 0,1	110,56	1,7	109,55	0,3
2008 1.Vj	108,76	2,1	99,52	- 0,8	109,29	2,9	111,22	1,5
2.Vj	111,47	3,4	101,08	1,4	110,28	2,0	110,66	- 0,5
3.Vj	111,58	1,4	100,17	0,6	111,39	0,8	110,06	- 0,5
4.Vj	108,46	- 1,7	99,87	0,1	108,60	- 1,8	107,61	- 2,2
2009 1.Vj	101,47	- 6,7	99,74	0,2	101,74	- 6,9	103,52	- 3,8

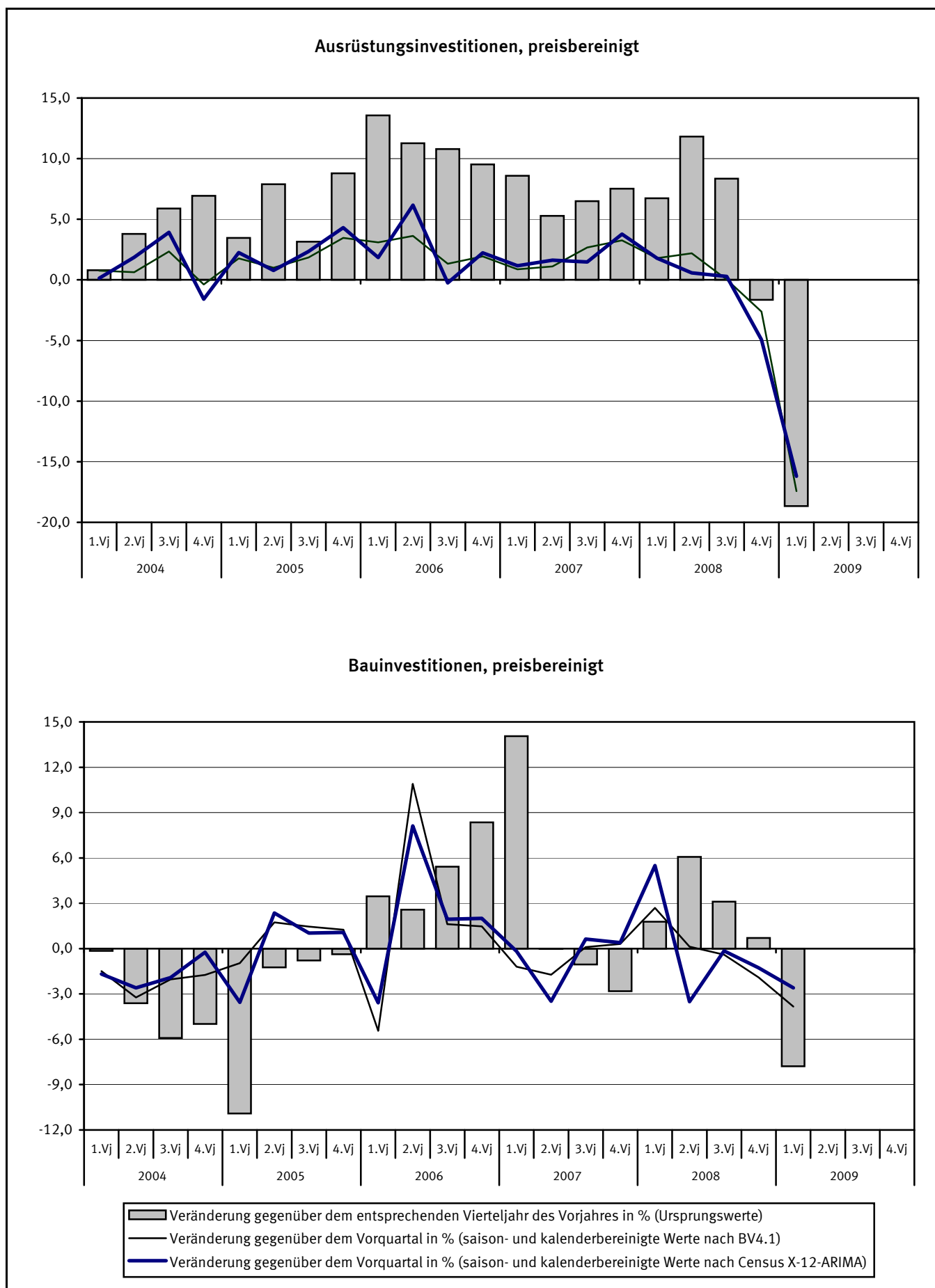
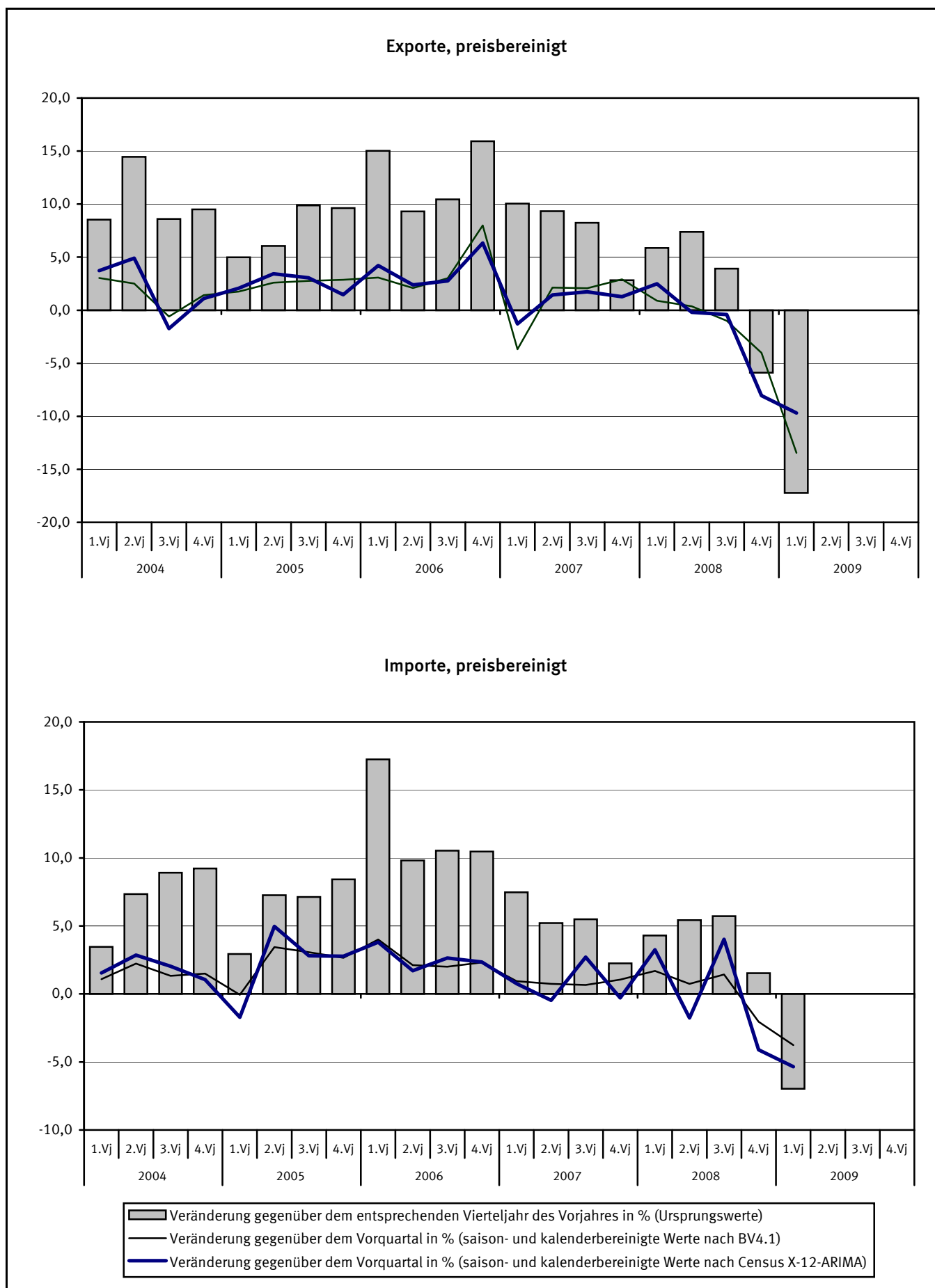
1) Quelle: Deutsche Bundesbank. – 2) Veränderung der Kalenderfaktoren gegenüber dem Vorjahresquartal. – 3) Ursprungswerte dividiert durch Kalenderfaktoren. – 4) Veränderung gegenüber dem Vorjahresquartal. – 5) Veränderung gegenüber dem Vorquartal.

1 Bruttoinlandsprodukt, preisbereinigt

1.2 Komponentenerzerlegung nach Census X-12-ARIMA

Vierteljahr	Ursprungswerte		Saison- und kalenderbereinigte Werte		Trend		Faktoren			Jahresrate	Überhang
	1	2	3	4	5	6	Kalender	Saison	Rest	10	11
	2000=100	% 1)	2000=100	% 2)	2000=100	% 2)					%
1997 1.Vj	88,78	0,6	91,96	-0,5	92,32	0,2	98,85	97,67	99,61	-1,9	0,5
2.Vj	93,51	2,8	93,12	1,3	92,85	0,6	100,66	99,76	100,29	5,1	1,5
3.Vj	94,66	1,7	93,45	0,4	93,55	0,8	100,18	101,11	99,89	1,4	1,7
4.Vj	95,39	2,1	94,17	0,8	94,28	0,8	99,88	101,43	99,88	3,1	1,1
1998 1.Vj	92,69	4,4	95,11	1,0	94,84	0,6	99,76	97,69	100,30	4,1	2,1
2.Vj	94,19	0,7	94,65	-0,5	94,91	0,1	99,72	99,78	99,73	-1,9	1,7
3.Vj	96,29	1,7	94,96	0,3	94,75	-0,2	100,25	101,13	100,23	1,3	1,9
4.Vj	96,74	1,4	94,78	-0,2	95,08	0,3	100,70	101,35	99,69	-0,8	-0,1
1999 1.Vj	93,54	0,9	95,83	1,1	95,48	0,4	99,87	97,74	100,36	4,5	1,0
2.Vj	95,71	1,6	95,78	-0,1	96,06	0,6	100,15	99,78	99,71	-0,2	1,0
3.Vj	98,32	2,1	97,00	1,3	96,87	0,8	100,21	101,16	100,13	5,2	1,6
4.Vj	100,01	3,4	98,03	1,1	98,05	1,2	100,74	101,28	99,98	4,3	1,4
2000 1.Vj	97,68	4,4	99,14	1,1	99,23	1,2	100,73	97,80	99,91	4,6	2,6
2.Vj	99,85	4,3	100,29	1,2	100,11	0,9	99,79	99,77	100,19	4,7	3,5
3.Vj	101,09	2,8	100,24	-0,0	100,29	0,2	99,65	101,19	99,96	-0,2	3,4
4.Vj	101,40	1,4	100,32	0,1	100,54	0,2	99,88	101,18	99,79	0,3	0,3
2001 1.Vj	99,59	2,0	101,38	1,1	101,18	0,6	100,34	97,89	100,20	4,3	1,4
2.Vj	100,90	1,1	101,41	0,0	101,44	0,3	99,74	99,74	99,99	0,1	1,4
3.Vj	102,07	1,0	101,24	-0,2	101,38	-0,1	99,61	101,21	99,87	-0,7	1,3
4.Vj	102,40	1,0	101,49	0,2	101,34	-0,0	99,77	101,11	100,17	1,0	0,1
2002 1.Vj	98,54	-1,1	101,12	-0,4	101,24	-0,1	99,47	97,97	99,89	-1,5	-0,3
2.Vj	101,14	0,2	101,29	0,2	101,33	0,1	100,13	99,72	99,97	0,7	-0,1
3.Vj	103,03	0,9	101,66	0,4	101,60	0,3	100,11	101,22	100,07	1,5	0,1
4.Vj	102,24	-0,2	101,49	-0,2	101,46	-0,1	99,67	101,06	100,03	-0,7	0,1
2003 1.Vj	98,67	0,1	100,97	-0,5	101,00	-0,5	99,69	98,03	99,98	-2,0	-0,4
2.Vj	100,21	-0,9	100,76	-0,2	100,85	-0,1	99,74	99,71	99,92	-0,8	-0,6
3.Vj	102,64	-0,4	101,24	0,5	101,19	0,3	100,17	101,21	100,05	1,9	-0,3
4.Vj	102,56	0,3	101,65	0,4	101,65	0,5	99,88	101,02	100,00	1,6	0,5
2004 1.Vj	100,29	1,6	101,91	0,3	101,92	0,3	100,33	98,08	100,00	1,0	0,7
2.Vj	101,85	1,6	101,98	0,1	101,95	0,0	100,17	99,69	100,04	0,3	0,8
3.Vj	103,24	0,6	101,80	-0,2	101,85	-0,1	100,20	101,21	99,96	-0,7	0,7
4.Vj	103,58	1,0	101,83	0,0	101,80	-0,0	100,71	100,99	100,04	0,1	-0,0
2005 1.Vj	99,44	-0,8	102,00	0,2	102,08	0,3	99,35	98,13	99,92	0,7	0,1
2.Vj	103,47	1,6	102,72	0,7	102,67	0,6	101,07	99,67	100,04	2,9	0,6
3.Vj	104,60	1,3	103,25	0,5	103,16	0,5	100,11	101,21	100,08	2,1	0,9
4.Vj	104,60	1,0	103,43	0,2	103,50	0,3	100,16	100,97	99,93	0,7	0,6
2006 1.Vj	103,02	3,6	104,29	0,8	104,40	0,9	100,63	98,17	99,89	3,4	1,4
2.Vj	105,22	1,7	105,85	1,5	105,64	1,2	99,77	99,65	100,19	6,1	2,5
3.Vj	107,49	2,8	106,59	0,7	106,74	1,0	99,66	101,20	99,84	2,8	2,9
4.Vj	108,60	3,8	107,71	1,1	107,58	0,8	99,89	100,95	100,11	4,3	1,5
2007 1.Vj	106,56	3,4	108,15	0,4	108,17	0,5	100,33	98,21	99,98	1,6	1,9
2.Vj	107,84	2,5	108,53	0,4	108,60	0,4	99,72	99,65	99,94	1,4	2,2
3.Vj	110,06	2,4	109,18	0,6	109,05	0,4	99,61	101,20	100,12	2,4	2,5
4.Vj	110,31	1,6	109,55	0,3	109,86	0,7	99,77	100,92	99,72	1,4	0,6
2008 1.Vj	108,76	2,1	111,22	1,5	110,50	0,6	99,52	98,24	100,39	6,2	2,2
2.Vj	111,47	3,4	110,66	-0,5	110,68	0,2	101,08	99,64	99,74	-2,0	1,8
3.Vj	111,58	1,4	110,06	-0,5	100,17	101,19	...	-2,2	1,5
4.Vj	108,46	-1,7	107,61	-2,2	99,87	100,91	...	-8,6	-2,1
2009 1.Vj	101,47	-6,7	103,52	-3,8	99,74	98,28	...	-14,4	-5,8

1) Veränderung gegenüber dem Vorjahresquartal. – 2) Veränderung gegenüber dem Vorquartal.

1 Bruttoinlandsprodukt, preisbereinigt

1.3 Ergebnisse nach BV4.1

Vierteljahr	Ursprungswerte		Werte nach BV4.1					
			Kalenderkomponente	Kalender-einfluss 1)	kalenderbereinigt 2)		saison- und kalenderbereinigt	
	1	2	3	4	5	6	7	8
	2000=100	% 3)			2000=100	% 3)	2000=100	% 4)
1997 1.Vj	88,78	0,6	- 0,77	- 1,6	89,55	2,1	92,05	- 0,8
2.Vj	93,51	2,8	0,20	0,7	93,31	2,1	93,49	1,6
3.Vj	94,66	1,7	- 0,12	- 0,0	94,78	1,7	93,93	0,5
4.Vj	95,39	2,1	- 0,96	0,0	96,35	2,0	94,78	0,9
1998 1.Vj	92,69	4,4	- 0,49	0,3	93,18	4,1	95,14	0,4
2.Vj	94,19	0,7	- 0,52	- 0,8	94,71	1,5	95,09	- 0,1
3.Vj	96,29	1,7	0,23	0,4	96,06	1,4	95,22	0,1
4.Vj	96,74	1,4	0,25	1,3	96,49	0,1	95,22	0,0
1999 1.Vj	93,54	0,9	- 0,59	- 0,1	94,13	1,0	95,88	0,7
2.Vj	95,71	1,6	0,02	0,6	95,69	1,0	95,98	0,1
3.Vj	98,32	2,1	0,45	0,2	97,87	1,9	96,91	1,0
4.Vj	100,01	3,4	0,98	0,8	99,03	2,6	98,01	1,1
2000 1.Vj	97,68	4,4	0,73	1,4	96,95	3,0	98,86	0,9
2.Vj	99,85	4,3	- 0,09	- 0,1	99,94	4,4	100,01	1,2
3.Vj	101,09	2,8	- 0,22	- 0,7	101,31	3,5	100,17	0,2
4.Vj	101,40	1,4	0,23	- 0,7	101,17	2,2	100,20	0,0
2001 1.Vj	99,59	2,0	0,86	0,1	98,73	1,8	100,90	0,7
2.Vj	100,90	1,1	- 0,08	0,0	100,98	1,0	101,13	0,2
3.Vj	102,07	1,0	- 0,56	- 0,3	102,63	1,3	101,28	0,1
4.Vj	102,40	1,0	- 0,21	- 0,4	102,61	1,4	101,33	0,0
2002 1.Vj	98,54	- 1,1	- 0,23	- 1,1	98,77	0,0	101,22	- 0,1
2.Vj	101,14	0,2	0,21	0,3	100,93	- 0,0	101,33	0,1
3.Vj	103,03	0,9	- 0,11	0,4	103,14	0,5	101,72	0,4
4.Vj	102,24	- 0,2	- 0,98	- 0,8	103,22	0,6	101,65	- 0,1
2003 1.Vj	98,67	0,1	0,07	0,3	98,60	- 0,2	101,07	- 0,6
2.Vj	100,21	- 0,9	- 0,64	- 0,8	100,85	- 0,1	101,26	0,2
3.Vj	102,64	- 0,4	- 0,12	- 0,0	102,76	- 0,4	101,53	0,3
4.Vj	102,56	0,3	- 0,96	0,0	103,52	0,3	102,15	0,6
2004 1.Vj	100,29	1,6	0,07	0,0	100,22	1,6	102,36	0,2
2.Vj	101,85	1,6	0,02	0,7	101,83	1,0	102,02	- 0,3
3.Vj	103,24	0,6	0,45	0,6	102,79	0,0	101,66	- 0,4
4.Vj	103,58	1,0	0,98	1,9	102,60	- 0,9	101,71	0,0
2005 1.Vj	99,44	- 0,8	- 0,77	- 0,8	100,21	- 0,0	102,15	0,4
2.Vj	103,47	1,6	0,96	0,9	102,51	0,7	102,55	0,4
3.Vj	104,60	1,3	0,33	- 0,1	104,27	1,4	103,00	0,4
4.Vj	104,60	1,0	0,67	- 0,3	103,93	1,3	103,20	0,2
2006 1.Vj	103,02	3,6	0,71	1,5	102,31	2,1	104,30	1,1
2.Vj	105,22	1,7	- 0,09	- 1,0	105,31	2,7	105,45	1,1
3.Vj	107,49	2,8	- 0,22	- 0,5	107,71	3,3	106,34	0,8
4.Vj	108,60	3,8	0,23	- 0,4	108,37	4,3	107,54	1,1
2007 1.Vj	106,56	3,4	0,86	0,1	105,70	3,3	107,64	0,1
2.Vj	107,84	2,5	- 0,08	0,0	107,92	2,5	108,20	0,5
3.Vj	110,06	2,4	- 0,56	- 0,3	110,62	2,7	109,19	0,9
4.Vj	110,31	1,6	- 0,21	- 0,4	110,52	2,0	109,86	0,6
2008 1.Vj	108,76	2,1	- 0,21	- 1,0	108,97	3,1	110,73	0,8
2.Vj	111,47	3,4	0,96	1,0	110,51	2,4	110,79	0,1
3.Vj	111,58	1,4	- 0,12	0,4	111,70	1,0	110,24	- 0,5
4.Vj	108,46	- 1,7	- 0,96	- 0,7	109,42	- 1,0	108,93	- 1,2
2009 1.Vj	101,47	- 6,7	- 0,49	- 0,3	101,96	- 6,4	103,64	- 4,9

1) Veränderung der Kalenderkomponenten zum Ursprungswert des Vorjahresquartals. – 2) Ursprungswerte abzüglich Kalenderkomponenten. –

3) Veränderung gegenüber dem Vorjahresquartal. – 4) Veränderung gegenüber dem Vorquartal.

1 Bruttoinlandsprodukt, preisbereinigt

1.4 Komponentenerlegung nach BV4.1

Vierteljahr	Ursprungswerte		Saison- und kalenderbereinigte Werte		Komponenten						Jahresrate	Überhang
					Trend-Konjunktur		Kalender	Saison	Rest			
	1	2	3	4	5	6	7	8	9	10		
	2000=100	% 1)	2000=100	% 2)	2000=100	% 2)					%	
1997	1.Vj	88,78	0,6	92,05	- 0,8	93,06	0,5	- 0,77	- 2,50	- 1,00	- 3,0	0,4
	2.Vj	93,51	2,8	93,49	1,6	93,52	0,5	0,20	- 0,18	- 0,03	6,4	1,6
	3.Vj	94,66	1,7	93,93	0,5	94,08	0,6	- 0,12	0,85	- 0,15	1,9	1,8
	4.Vj	95,39	2,1	94,78	0,9	94,66	0,6	- 0,96	1,56	0,12	3,7	1,3
1998	1.Vj	92,69	4,4	95,14	0,4	94,99	0,3	- 0,49	- 1,96	0,15	1,5	1,7
	2.Vj	94,19	0,7	95,09	- 0,1	95,11	0,1	- 0,52	- 0,38	- 0,02	- 0,2	1,6
	3.Vj	96,29	1,7	95,22	0,1	95,21	0,1	0,23	0,84	0,01	0,5	1,7
	4.Vj	96,74	1,4	95,22	0,0	95,36	0,2	0,25	1,27	- 0,13	0,0	0,1
1999	1.Vj	93,54	0,9	95,88	0,7	95,73	0,4	- 0,59	- 1,75	0,14	2,8	0,7
	2.Vj	95,71	1,6	95,98	0,1	96,21	0,5	0,02	- 0,29	- 0,22	0,4	0,8
	3.Vj	98,32	2,1	96,91	1,0	96,96	0,8	0,45	0,97	- 0,05	3,9	1,3
	4.Vj	100,01	3,4	98,01	1,1	97,94	1,0	0,98	1,01	0,07	4,6	1,4
2000	1.Vj	97,68	4,4	98,86	0,9	98,92	1,0	0,73	- 1,91	- 0,06	3,5	2,2
	2.Vj	99,85	4,3	100,01	1,2	99,72	0,8	- 0,09	- 0,07	0,28	4,7	3,1
	3.Vj	101,09	2,8	100,17	0,2	100,16	0,4	- 0,22	1,14	0,01	0,6	3,2
	4.Vj	101,40	1,4	100,20	0,0	100,45	0,3	0,23	0,97	- 0,25	0,1	0,4
2001	1.Vj	99,59	2,0	100,90	0,7	100,80	0,3	0,86	- 2,16	0,10	2,8	1,1
	2.Vj	100,90	1,1	101,13	0,2	101,11	0,3	- 0,08	- 0,15	0,02	0,9	1,3
	3.Vj	102,07	1,0	101,28	0,1	101,28	0,2	- 0,56	1,36	0,00	0,6	1,3
	4.Vj	102,40	1,0	101,33	0,0	101,28	0,0	- 0,21	1,28	0,04	0,2	0,2
2002	1.Vj	98,54	- 1,1	101,22	- 0,1	101,31	0,0	- 0,23	- 2,45	- 0,09	- 0,4	0,1
	2.Vj	101,14	0,2	101,33	0,1	101,44	0,1	0,21	- 0,40	- 0,10	0,4	0,1
	3.Vj	103,03	0,9	101,72	0,4	101,53	0,1	- 0,11	1,42	0,19	1,5	0,3
	4.Vj	102,24	- 0,2	101,65	- 0,1	101,48	- 0,0	- 0,98	1,57	0,18	- 0,3	0,2
2003	1.Vj	98,67	0,1	101,07	- 0,6	101,32	- 0,2	0,07	- 2,47	- 0,25	- 2,3	- 0,4
	2.Vj	100,21	- 0,9	101,26	0,2	101,35	0,0	- 0,64	- 0,40	- 0,09	0,8	- 0,3
	3.Vj	102,64	- 0,4	101,53	0,3	101,62	0,3	- 0,12	1,22	- 0,08	1,1	- 0,1
	4.Vj	102,56	0,3	102,15	0,6	102,01	0,4	- 0,96	1,36	0,14	2,5	0,6
2004	1.Vj	100,29	1,6	102,36	0,2	102,16	0,1	0,07	- 2,14	0,20	0,8	0,8
	2.Vj	101,85	1,6	102,02	- 0,3	101,99	- 0,2	0,02	- 0,19	0,03	- 1,3	0,6
	3.Vj	103,24	0,6	101,66	- 0,4	101,79	- 0,2	0,45	1,14	- 0,14	- 1,4	0,4
	4.Vj	103,58	1,0	101,71	0,0	101,84	0,0	0,98	0,88	- 0,13	0,2	- 0,2
2005	1.Vj	99,44	- 0,8	102,15	0,4	102,11	0,3	- 0,77	- 1,94	0,04	1,7	0,2
	2.Vj	103,47	1,6	102,55	0,4	102,46	0,3	0,96	- 0,04	0,09	1,6	0,5
	3.Vj	104,60	1,3	103,00	0,4	102,90	0,4	0,33	1,28	0,09	1,8	0,7
	4.Vj	104,60	1,0	103,20	0,2	103,46	0,5	0,67	0,73	- 0,26	0,8	0,5
2006	1.Vj	103,02	3,6	104,30	1,1	104,33	0,8	0,71	- 2,00	- 0,02	4,3	1,5
	2.Vj	105,22	1,7	105,45	1,1	105,37	1,0	- 0,09	- 0,14	0,08	4,5	2,4
	3.Vj	107,49	2,8	106,34	0,8	106,36	0,9	- 0,22	1,37	- 0,03	3,4	2,8
	4.Vj	108,60	3,8	107,54	1,1	107,21	0,8	0,23	0,83	0,33	4,6	1,5
2007	1.Vj	106,56	3,4	107,64	0,1	107,79	0,5	0,86	- 1,93	- 0,16	0,4	1,6
	2.Vj	107,84	2,5	108,20	0,5	108,42	0,6	- 0,08	- 0,28	- 0,23	2,1	2,0
	3.Vj	110,06	2,4	109,19	0,9	109,19	0,7	- 0,56	1,43	0,00	3,7	2,5
	4.Vj	110,31	1,6	109,86	0,6	109,98	0,7	- 0,21	0,65	- 0,12	2,5	1,0
2008	1.Vj	108,76	2,1	110,73	0,8	110,55	0,5	- 0,21	- 1,76	0,18	3,2	1,8
	2.Vj	111,47	3,4	110,79	0,1	110,64	0,1	0,96	- 0,27	0,15	0,2	1,9
	3.Vj	111,58	1,4	110,24	- 0,5	110,28	- 0,3	- 0,12	1,46	- 0,04	- 2,0	1,6
	4.Vj	108,46	- 1,7	108,93	- 1,2	109,38	- 0,8	- 0,96	0,48	- 0,44	- 4,7	- 1,1
2009	1.Vj	101,47	- 6,7	103,64	- 4,9	108,59	- 0,7	- 0,49	- 1,68	- 4,95	- 18,1	- 5,9

1) Veränderung gegenüber dem Vorjahresquartal. – 2) Veränderung gegenüber dem Vorquartal.

2 Ergebnisse nach Census X-12-ARIMA

2.1 Tabellen für die Gesamtwirtschaft

2.1.1 Bruttoinlandsprodukt und Nationaleinkommen

Saisonbereinigte Ergebnisse nach Census X-12-ARIMA

Vierteljahr	Brutto- inlands- produkt	Primäreinkommen			Brutto- national- einkommen (Sp.1+2)	Abschrei- bungen	Netto- national- einkommen (Sp.5–6)
		Saldo (Sp. 3–4)	aus der übrigen Welt	an die übrige Welt			
	1	2	3	4	5	6	7
Mrd. EUR							
2004 1.Vj	550,88	2,92	33,86	30,94	553,80	81,49	472,31
2.Vj	552,42	4,73	34,97	30,24	557,15	81,56	475,59
3.Vj	552,88	5,81	36,57	30,76	558,69	82,10	476,59
4.Vj	554,72	7,72	38,67	30,95	562,44	83,10	479,34
2005 1.Vj	551,06	5,62	39,86	34,24	556,68	84,13	472,55
2.Vj	564,04	6,73	41,35	34,62	570,77	83,42	487,35
3.Vj	562,77	6,72	43,34	36,62	569,49	83,99	485,50
4.Vj	565,32	8,55	45,98	37,43	573,87	84,33	489,54
2006 1.Vj	572,32	8,04	48,00	39,96	580,36	84,96	495,40
2.Vj	577,09	10,43	51,63	41,20	587,52	85,27	502,25
3.Vj	581,68	11,30	53,03	41,73	592,98	86,83	506,15
4.Vj	590,41	11,17	54,81	43,64	601,58	86,07	515,51
2007 1.Vj	601,86	11,07	56,97	45,90	612,93	89,65	523,28
2.Vj	602,57	7,35	59,36	52,01	609,92	90,05	519,87
3.Vj	607,26	12,16	61,22	49,06	619,42	89,70	529,72
4.Vj	611,22	10,70	61,73	51,03	621,92	89,34	532,58
2008 1.Vj	621,64	11,38	62,98	51,60	633,02	90,20	542,82
2.Vj	631,42	6,56	62,50	55,94	637,98	91,31	546,67
3.Vj	624,05	12,82	63,49	50,67	636,87	91,13	545,74
4.Vj	614,28	9,79	60,21	50,42	624,07	91,14	532,93
2009 1.Vj	589,89	9,08	56,16	47,08	598,97	93,22	505,75
Veränderung gegenüber dem Vorquartal							
	in %	in Mrd. EUR			in %		
2004 1.Vj	1,1	4,46	13,3	– 1,6	1,9	0,1	2,2
2.Vj	0,3	1,81	3,3	– 2,3	0,6	0,1	0,7
3.Vj	0,1	1,08	4,6	1,7	0,3	0,7	0,2
4.Vj	0,3	1,91	5,7	0,6	0,7	1,2	0,6
2005 1.Vj	– 0,7	– 2,10	3,1	10,6	– 1,0	1,2	– 1,4
2.Vj	2,4	1,11	3,7	1,1	2,5	– 0,8	3,1
3.Vj	– 0,2	– 0,01	4,8	5,8	– 0,2	0,7	– 0,4
4.Vj	0,5	1,83	6,1	2,2	0,8	0,4	0,8
2006 1.Vj	1,2	– 0,51	4,4	6,8	1,1	0,7	1,2
2.Vj	0,8	2,39	7,6	3,1	1,2	0,4	1,4
3.Vj	0,8	0,87	2,7	1,3	0,9	1,8	0,8
4.Vj	1,5	– 0,13	3,4	4,6	1,5	– 0,9	1,8
2007 1.Vj	1,9	– 0,10	3,9	5,2	1,9	4,2	1,5
2.Vj	0,1	– 3,72	4,2	13,3	– 0,5	0,4	– 0,7
3.Vj	0,8	4,81	3,1	– 5,7	1,6	– 0,4	1,9
4.Vj	0,7	– 1,46	0,8	4,0	0,4	– 0,4	0,5
2008 1.Vj	1,7	0,68	2,0	1,1	1,8	1,0	1,9
2.Vj	1,6	– 4,82	– 0,8	8,4	0,8	1,2	0,7
3.Vj	– 1,2	6,26	1,6	– 9,4	– 0,2	– 0,2	– 0,2
4.Vj	– 1,6	– 3,03	– 5,2	– 0,5	– 2,0	0,0	– 2,3
2009 1.Vj	– 4,0	– 0,71	– 6,7	– 6,6	– 4,0	2,3	– 5,1

2.1.2 Volkseinkommen und verfügbares Einkommen der Volkswirtschaft

Saisonbereinigte Ergebnisse nach Census X-12-ARIMA

Vierteljahr	Volkseinkommen			Produktions- und Import- abgaben abzgl. Subven- tionen 1)	Netto- national- einkommen (Sp.1+4)	Laufende Transfers		Verfügbares Einkommen (Sp.5+6-7)	
	ins- gesamt	Arbeit- nehmer- entgelt (Inländer)	Unterneh- mens- und Vermögens- einkommen (Sp.1-2)			aus der an die übrige(n) Welt			
						1	2		3
Mrd. EUR									
2004	1.Vj	414,49	284,73	129,76	57,82	472,31	2,13	9,10	465,34
	2.Vj	420,51	284,21	136,30	55,08	475,59	1,98	9,40	468,17
	3.Vj	420,05	284,16	135,89	56,54	476,59	2,17	9,33	469,43
	4.Vj	417,25	284,02	133,23	62,09	479,34	2,43	8,45	473,32
2005	1.Vj	415,52	282,96	132,56	57,03	472,55	2,48	10,80	464,23
	2.Vj	429,12	282,56	146,56	58,23	487,35	2,21	9,29	480,27
	3.Vj	425,34	281,91	143,43	60,16	485,50	2,52	9,30	478,72
	4.Vj	426,75	282,64	144,11	62,79	489,54	3,16	9,10	483,60
2006	1.Vj	434,01	284,29	149,72	61,39	495,40	2,93	9,75	488,58
	2.Vj	438,83	286,69	152,14	63,42	502,25	2,92	9,11	496,06
	3.Vj	442,53	288,79	153,74	63,62	506,15	2,62	9,84	498,93
	4.Vj	450,19	289,64	160,55	65,32	515,51	2,90	9,95	508,46
2007	1.Vj	454,17	292,93	161,24	69,11	523,28	2,68	9,92	516,04
	2.Vj	448,90	295,64	153,26	70,97	519,87	4,72	10,71	513,88
	3.Vj	460,59	296,33	164,26	69,13	529,72	2,86	10,01	522,57
	4.Vj	463,40	298,64	164,76	69,18	532,58	2,79	10,71	524,66
2008	1.Vj	473,12	302,80	170,32	69,70	542,82	3,44	10,98	535,28
	2.Vj	473,94	305,41	168,53	72,73	546,67	4,61	10,15	541,13
	3.Vj	473,87	307,74	166,13	71,87	545,74	2,60	8,79	539,55
	4.Vj	463,61	308,64	154,97	69,32	532,93	2,86	12,22	523,57
2009	1.Vj	437,94	305,30	132,64	67,81	505,75	2,96	11,24	497,47
Veränderung gegenüber dem Vorquartal									
		in %				in Mrd. EUR		in %	
2004	1.Vj	3,1	0,5	9,3	- 3,8	2,2	- 0,06	0,56	2,1
	2.Vj	1,5	- 0,2	5,0	- 4,7	0,7	- 0,15	0,30	0,6
	3.Vj	- 0,1	- 0,0	- 0,3	2,7	0,2	0,19	- 0,07	0,3
	4.Vj	- 0,7	- 0,0	- 2,0	9,8	0,6	0,26	- 0,88	0,8
2005	1.Vj	- 0,4	- 0,4	- 0,5	- 8,1	- 1,4	0,05	2,35	- 1,9
	2.Vj	3,3	- 0,1	10,6	2,1	3,1	- 0,27	- 1,51	3,5
	3.Vj	- 0,9	- 0,2	- 2,1	3,3	- 0,4	0,31	0,01	- 0,3
	4.Vj	0,3	0,3	0,5	4,4	0,8	0,64	- 0,20	1,0
2006	1.Vj	1,7	0,6	3,9	- 2,2	1,2	- 0,23	0,65	1,0
	2.Vj	1,1	0,8	1,6	3,3	1,4	- 0,01	- 0,64	1,5
	3.Vj	0,8	0,7	1,1	0,3	0,8	- 0,30	0,73	0,6
	4.Vj	1,7	0,3	4,4	2,7	1,8	0,28	0,11	1,9
2007	1.Vj	0,9	1,1	0,4	5,8	1,5	- 0,22	- 0,03	1,5
	2.Vj	- 1,2	0,9	- 4,9	2,7	- 0,7	2,04	0,79	- 0,4
	3.Vj	2,6	0,2	7,2	- 2,6	1,9	- 1,86	- 0,70	1,7
	4.Vj	0,6	0,8	0,3	0,1	0,5	- 0,07	0,70	0,4
2008	1.Vj	2,1	1,4	3,4	0,8	1,9	0,65	0,27	2,0
	2.Vj	0,2	0,9	- 1,1	4,3	0,7	1,17	- 0,83	1,1
	3.Vj	- 0,0	0,8	- 1,4	- 1,2	- 0,2	- 2,01	- 1,36	- 0,3
	4.Vj	- 2,2	0,3	- 6,7	- 3,5	- 2,3	0,26	3,43	- 3,0
2009	1.Vj	- 5,5	- 1,1	- 14,4	- 2,2	- 5,1	0,10	- 0,98	- 5,0

1) Vom Staat empfangene Abgaben bzw. vom Staat gezahlte Subventionen.

2.1.3 Verfügbares Einkommen der privaten Haushalte *) und seine Verwendung

Saisonbereinigte Ergebnisse nach Census X-12-ARIMA

Vierteljahr	Ausgabenkonzept		Verbrauchskonzept		Zunahme betrieblicher Versorgungsansprüche	Bezugsgröße für die Sparquote (Sp.1+5)	Sparen (Sp.6–2 oder 3–4+5)	Sparquote (Sp.7 in % von 6)	Verfügbares Einkommen (Ausgabenkonzept) je Einwohner
	Verfügbares Einkommen	Private Konsumausgaben	Verfügbares Einkommen 1)	Individualkonsum 2)					
	1	2	3	4	5	6	7	8	9
Mrd. EUR					%			EUR	
2004 1.Vj	357,14	324,27	417,00	384,13	4,58	361,72	37,45	10,4	4 328
2.Vj	358,03	325,00	418,22	385,19	4,64	362,67	37,67	10,4	4 339
3.Vj	358,39	325,08	418,99	385,68	4,72	363,11	38,03	10,5	4 344
4.Vj	362,10	328,75	421,29	387,94	4,94	367,04	38,29	10,4	4 390
2005 1.Vj	360,57	326,43	421,56	387,42	4,23	364,80	38,37	10,5	4 371
2.Vj	366,69	332,07	428,77	394,15	4,27	370,96	38,89	10,5	4 446
3.Vj	368,18	332,87	430,29	394,98	4,35	372,53	39,66	10,6	4 465
4.Vj	368,56	333,28	430,39	395,11	4,53	373,09	39,81	10,7	4 471
2006 1.Vj	369,92	336,21	433,15	399,44	5,49	375,41	39,20	10,4	4 489
2.Vj	371,73	337,44	434,66	400,37	5,62	377,35	39,91	10,6	4 512
3.Vj	372,08	337,95	435,36	401,23	5,79	377,87	39,92	10,6	4 518
4.Vj	377,50	343,54	440,65	406,69	6,01	383,51	39,97	10,4	4 586
2007 1.Vj	374,78	339,84	439,46	404,52	6,37	381,15	41,31	10,8	4 554
2.Vj	376,85	342,18	440,99	406,32	6,53	383,38	41,20	10,7	4 580
3.Vj	378,74	344,08	443,89	409,23	6,65	385,39	41,31	10,7	4 605
4.Vj	384,14	347,61	448,90	412,37	6,79	390,93	43,32	11,1	4 672
2008 1.Vj	385,43	348,48	451,06	414,11	7,66	393,09	44,61	11,3	4 689
2.Vj	388,58	352,09	455,33	418,84	7,79	396,37	44,28	11,2	4 730
3.Vj	390,84	353,58	457,33	420,07	7,91	398,75	45,17	11,3	4 760
4.Vj	389,05	350,43	455,27	416,65	8,10	397,15	46,72	11,8	4 741
2009 1.Vj	385,39	348,05	453,11	415,77	8,70	394,09	46,04	11,7	4 699
Veränderung gegenüber dem Vorquartal in %									
2004 1.Vj	1,0	0,9	0,5	0,3	1,1	1,0	1,9	X	1,0
2.Vj	0,2	0,2	0,3	0,3	1,3	0,3	0,6	X	0,3
3.Vj	0,1	0,0	0,2	0,1	1,7	0,1	1,0	X	0,1
4.Vj	1,0	1,1	0,5	0,6	4,7	1,1	0,7	X	1,1
2005 1.Vj	– 0,4	– 0,7	0,1	– 0,1	– 14,4	– 0,6	0,2	X	– 0,4
2.Vj	1,7	1,7	1,7	1,7	0,9	1,7	1,4	X	1,7
3.Vj	0,4	0,2	0,4	0,2	1,9	0,4	2,0	X	0,4
4.Vj	0,1	0,1	0,0	0,0	4,1	0,2	0,4	X	0,1
2006 1.Vj	0,4	0,9	0,6	1,1	21,2	0,6	– 1,5	X	0,4
2.Vj	0,5	0,4	0,3	0,2	2,4	0,5	1,8	X	0,5
3.Vj	0,1	0,2	0,2	0,2	3,0	0,1	0,0	X	0,1
4.Vj	1,5	1,7	1,2	1,4	3,8	1,5	0,1	X	1,5
2007 1.Vj	– 0,7	– 1,1	– 0,3	– 0,5	6,0	– 0,6	3,4	X	– 0,7
2.Vj	0,6	0,7	0,3	0,4	2,5	0,6	– 0,3	X	0,6
3.Vj	0,5	0,6	0,7	0,7	1,8	0,5	0,3	X	0,5
4.Vj	1,4	1,0	1,1	0,8	2,1	1,4	4,9	X	1,5
2008 1.Vj	0,3	0,3	0,5	0,4	12,8	0,6	3,0	X	0,4
2.Vj	0,8	1,0	0,9	1,1	1,7	0,8	– 0,7	X	0,9
3.Vj	0,6	0,4	0,4	0,3	1,5	0,6	2,0	X	0,6
4.Vj	– 0,5	– 0,9	– 0,5	– 0,8	2,4	– 0,4	3,4	X	– 0,4
2009 1.Vj	– 0,9	– 0,7	– 0,5	– 0,2	7,4	– 0,8	– 1,5	X	– 0,9

*) Einschl. privater Organisationen ohne Erwerbszweck. – 1) Verfügbares Einkommen (Ausgabenkonzept) zuzüglich soziale Sachtransfers des Staates (entsprechen den Konsumausgaben des Staates für den Individualverbrauch). – 2) Private Konsumausgaben zuzüglich der Konsumausgaben des Staates für den Individualverbrauch.

2.1.4 Arbeitnehmerentgelt, Löhne und Gehälter (Inländer) *)

Saisonbereinigte Ergebnisse nach Census X-12-ARIMA

Vierteljahr	Arbeit- nehmer- entgelt	Sozial- beiträge der Arbeitgeber	Brutto- löhne und -gehälter (Sp.1–2)	Abzüge der Arbeitnehmer			Nettolöhne und -gehälter (Sp.3–4)	Nachrichtlich		
				insgesamt (Sp.5+6)	Sozial- beiträge	Lohn- steuer		Arbeit- nehmer- entgelt	Brutto- löhne und -gehälter	Nettolöhne und -gehälter
	1	2	3	4	5	6	7	8	9	10
Mrd. EUR							EUR			
2004 1.Vj	284,73	55,72	229,01	78,84	37,95	40,89	150,17	2 746	2 209	1 448
2.Vj	284,21	55,66	228,55	77,34	37,38	39,96	151,21	2 739	2 202	1 457
3.Vj	284,16	55,72	228,44	77,55	37,70	39,85	150,89	2 738	2 201	1 454
4.Vj	284,02	55,45	228,57	77,50	37,75	39,75	151,07	2 740	2 205	1 457
2005 1.Vj	282,96	54,46	228,50	77,59	37,86	39,73	150,91	2 742	2 214	1 462
2.Vj	282,56	55,03	227,53	76,65	37,53	39,12	150,88	2 743	2 209	1 465
3.Vj	281,91	54,26	227,65	77,26	38,19	39,07	150,39	2 734	2 208	1 458
4.Vj	282,64	54,01	228,63	78,16	38,75	39,41	150,47	2 733	2 211	1 455
2006 1.Vj	284,29	55,21	229,08	79,39	39,28	40,11	149,69	2 756	2 220	1 451
2.Vj	286,69	55,37	231,32	80,00	39,59	40,41	151,32	2 763	2 229	1 458
3.Vj	288,79	56,29	232,50	80,48	39,88	40,60	152,02	2 773	2 232	1 460
4.Vj	289,64	55,82	233,82	81,66	40,38	41,28	152,16	2 773	2 239	1 457
2007 1.Vj	292,93	56,03	236,90	82,50	40,34	42,16	154,40	2 785	2 253	1 468
2.Vj	295,64	56,24	239,40	83,91	40,98	42,93	155,49	2 801	2 268	1 473
3.Vj	296,33	56,76	239,57	83,67	40,63	43,04	155,90	2 799	2 263	1 473
4.Vj	298,64	56,29	242,35	84,71	41,47	43,24	157,64	2 809	2 280	1 483
2008 1.Vj	302,80	56,84	245,96	86,95	42,24	44,71	159,01	2 827	2 297	1 485
2.Vj	305,41	57,11	248,30	88,40	42,93	45,47	159,90	2 845	2 313	1 490
3.Vj	307,74	57,91	249,83	88,16	42,50	45,66	161,67	2 862	2 323	1 503
4.Vj	308,64	58,25	250,39	89,70	44,08	45,62	160,69	2 868	2 327	1 493
2009 1.Vj	305,30	58,35	246,95	90,00	44,92	45,08	156,95	2 846	2 302	1 463
Veränderung gegenüber dem Vorquartal in %										
2004 1.Vj	0,5	0,1	0,6	- 0,6	1,9	- 2,8	1,2	0,2	0,4	0,9
2.Vj	- 0,2	- 0,1	- 0,2	- 1,9	- 1,5	- 2,3	0,7	- 0,3	- 0,3	0,6
3.Vj	- 0,0	0,1	- 0,0	0,3	0,9	- 0,3	- 0,2	- 0,0	- 0,0	- 0,2
4.Vj	- 0,0	- 0,5	0,1	- 0,1	0,1	- 0,3	0,1	0,1	0,2	0,2
2005 1.Vj	- 0,4	- 1,8	- 0,0	0,1	0,3	- 0,1	- 0,1	0,1	0,4	0,3
2.Vj	- 0,1	1,0	- 0,4	- 1,2	- 0,9	- 1,5	- 0,0	0,0	- 0,2	0,2
3.Vj	- 0,2	- 1,4	0,1	0,8	1,8	- 0,1	- 0,3	- 0,3	- 0,0	- 0,5
4.Vj	0,3	- 0,5	0,4	1,2	1,5	0,9	0,1	- 0,0	0,1	- 0,2
2006 1.Vj	0,6	2,2	0,2	1,6	1,4	1,8	- 0,5	0,8	0,4	- 0,3
2.Vj	0,8	0,3	1,0	0,8	0,8	0,7	1,1	0,3	0,4	0,5
3.Vj	0,7	1,7	0,5	0,6	0,7	0,5	0,5	0,4	0,1	0,1
4.Vj	0,3	- 0,8	0,6	1,5	1,3	1,7	0,1	0,0	0,3	- 0,2
2007 1.Vj	1,1	0,4	1,3	1,0	- 0,1	2,1	1,5	0,4	0,6	0,8
2.Vj	0,9	0,4	1,1	1,7	1,6	1,8	0,7	0,6	0,7	0,3
3.Vj	0,2	0,9	0,1	- 0,3	- 0,9	0,3	0,3	- 0,1	- 0,2	0,0
4.Vj	0,8	- 0,8	1,2	1,2	2,1	0,5	1,1	0,4	0,8	0,7
2008 1.Vj	1,4	1,0	1,5	2,6	1,9	3,4	0,9	0,6	0,7	0,1
2.Vj	0,9	0,5	1,0	1,7	1,6	1,7	0,6	0,6	0,7	0,3
3.Vj	0,8	1,4	0,6	- 0,3	- 1,0	0,4	1,1	0,6	0,4	0,9
4.Vj	0,3	0,6	0,2	1,7	3,7	- 0,1	- 0,6	0,2	0,2	- 0,7
2009 1.Vj	- 1,1	0,2	- 1,4	0,3	1,9	- 1,2	- 2,3	- 0,8	- 1,1	- 2,0

*) Ab 2009 besteht Krankenversicherungspflicht für alle Arbeitnehmer und Selbstständigen. Die Privaten Krankenversicherungen werden ab dem 1.Vj 2009 den Sozialschutzsystemen zugeordnet. Die Beiträge an die Privaten Krankenversicherungsunternehmen werden ab diesem Zeitpunkt als Sozialbeiträge gebucht und führen somit zu niedrigeren Brutto- sowie Nettolöhnen und -gehältern.

2.1.5 Masseneinkommen und verfügbares Einkommen der privaten Haushalte *)

Saisonbereinigte Ergebnisse nach Census X-12-ARIMA

Vierteljahr	Bruttolöhne und -gehälter	Abzüge	Nettolöhne und -gehälter	Monetäre Sozialleistungen	Abgaben auf soziale Leistungen, Verbrauchernahe Steuern	Masseneinkommen (Sp.3+4-5)	Betriebsüberschuss / Selbstständigen-einkommen, Vermögenseinkommen	Weitere empfangene abzüglich geleistete Transfers	Verfügbares Einkommen (Sp.6+7+8)
	1	2	3	4	5	6	7	8	9
Mrd. EUR									
2004 1.Vj	229,01	78,84	150,17	115,12	19,72	245,57	121,51	- 9,94	357,14
2.Vj	228,55	77,34	151,21	114,25	20,10	245,36	121,22	- 8,55	358,03
3.Vj	228,44	77,55	150,89	113,98	19,96	244,91	123,29	- 9,81	358,39
4.Vj	228,57	77,50	151,07	114,31	19,68	245,70	124,74	- 8,34	362,10
2005 1.Vj	228,50	77,59	150,91	114,36	20,21	245,06	127,20	- 11,69	360,57
2.Vj	227,53	76,65	150,88	115,43	20,37	245,94	129,39	- 8,64	366,69
3.Vj	227,65	77,26	150,39	114,76	20,16	244,99	133,85	- 10,66	368,18
4.Vj	228,63	78,16	150,47	114,78	19,98	245,27	132,80	- 9,51	368,56
2006 1.Vj	229,08	79,39	149,69	115,22	20,69	244,22	136,43	- 10,73	369,92
2.Vj	231,32	80,00	151,32	115,01	19,87	246,46	136,75	- 11,48	371,73
3.Vj	232,50	80,48	152,02	113,95	19,63	246,34	139,80	- 14,06	372,08
4.Vj	233,82	81,66	152,16	113,11	19,54	245,73	145,52	- 13,75	377,50
2007 1.Vj	236,90	82,50	154,40	112,58	19,34	247,64	141,35	- 14,21	374,78
2.Vj	239,40	83,91	155,49	112,32	19,15	248,66	142,59	- 14,40	376,85
3.Vj	239,57	83,67	155,90	112,45	19,02	249,33	145,30	- 15,89	378,74
4.Vj	242,35	84,71	157,64	111,99	19,21	250,42	148,42	- 14,70	384,14
2008 1.Vj	245,96	86,95	159,01	112,61	18,94	252,68	149,18	- 16,43	385,43
2.Vj	248,30	88,40	159,90	112,71	19,34	253,27	150,76	- 15,45	388,58
3.Vj	249,83	88,16	161,67	113,49	19,72	255,44	152,92	- 17,52	390,84
4.Vj	250,39	89,70	160,69	113,39	19,75	254,33	147,42	- 12,70	389,05
2009 1.Vj	246,95	90,00	156,95	118,87	21,06	254,76	148,23	- 17,60	385,39
Veränderung gegenüber dem Vorquartal									
	in %					in Mrd. EUR			in %
2004 1.Vj	0,6	- 0,6	1,2	0,3	2,8	0,7	2,9	- 1,56	1,0
2.Vj	- 0,2	- 1,9	0,7	- 0,8	1,9	- 0,1	- 0,2	1,39	0,2
3.Vj	- 0,0	0,3	- 0,2	- 0,2	- 0,7	- 0,2	1,7	- 1,26	0,1
4.Vj	0,1	- 0,1	0,1	0,3	- 1,4	0,3	1,2	1,47	1,0
2005 1.Vj	- 0,0	0,1	- 0,1	0,0	2,7	- 0,3	2,0	- 3,35	- 0,4
2.Vj	- 0,4	- 1,2	- 0,0	0,9	0,8	0,4	1,7	3,05	1,7
3.Vj	0,1	0,8	- 0,3	- 0,6	- 1,0	- 0,4	3,4	- 2,02	0,4
4.Vj	0,4	1,2	0,1	0,0	- 0,9	0,1	- 0,8	1,15	0,1
2006 1.Vj	0,2	1,6	- 0,5	0,4	3,6	- 0,4	2,7	- 1,22	0,4
2.Vj	1,0	0,8	1,1	- 0,2	- 4,0	0,9	0,2	- 0,75	0,5
3.Vj	0,5	0,6	0,5	- 0,9	- 1,2	- 0,0	2,2	- 2,58	0,1
4.Vj	0,6	1,5	0,1	- 0,7	- 0,5	- 0,2	4,1	0,31	1,5
2007 1.Vj	1,3	1,0	1,5	- 0,5	- 1,0	0,8	- 2,9	- 0,46	- 0,7
2.Vj	1,1	1,7	0,7	- 0,2	- 1,0	0,4	0,9	- 0,19	0,6
3.Vj	0,1	- 0,3	0,3	0,1	- 0,7	0,3	1,9	- 1,49	0,5
4.Vj	1,2	1,2	1,1	- 0,4	1,0	0,4	2,1	1,19	1,4
2008 1.Vj	1,5	2,6	0,9	0,6	- 1,4	0,9	0,5	- 1,73	0,3
2.Vj	1,0	1,7	0,6	0,1	2,1	0,2	1,1	0,98	0,8
3.Vj	0,6	- 0,3	1,1	0,7	2,0	0,9	1,4	- 2,07	0,6
4.Vj	0,2	1,7	- 0,6	- 0,1	0,2	- 0,4	- 3,6	4,82	- 0,5
2009 1.Vj	- 1,4	0,3	- 2,3	4,8	6,6	0,2	0,5	- 4,90	- 0,9

*) Einschl. privater Organisationen ohne Erwerbszweck. – Ab 2009 besteht Krankenversicherungspflicht für alle Arbeitnehmer und Selbstständigen. Die Privaten Krankenversicherungen werden ab dem 1.Vj 2009 den Sozialschutzsystemen zugeordnet. Die Beiträge an die Privaten Krankenversicherungsunternehmen werden ab diesem Zeitpunkt als Sozialbeiträge gebucht und führen somit zu niedrigeren Brutto- sowie Nettolöhnen und -gehältern.

2.1.6 Bevölkerung und Erwerbstätigkeit

Saisonbereinigte Ergebnisse nach Census X-12-ARIMA

Vierteljahr	Bevölkerung (Einwohner)	Erwerbs- personen	Erwerbs- lose 1)	Erwerbstätige Inländer			Nachrichtlich	
				insgesamt	Arbeit- nehmer	Selbst- ständige 2)	Erwerbs- personen in % der Bevölkerung	Erwerbslose in % der Erwerbs- personen
	1	2	3	4	5	6	7	8
1 000 Personen							%	
2004 1.Vj	82 517	42 693	3 980	38 713	34 558	4 155	51,7	9,3
2.Vj	82 506	42 877	4 090	38 787	34 592	4 195	52,0	9,5
3.Vj	82 496	43 059	4 220	38 839	34 598	4 241	52,2	9,8
4.Vj	82 485	43 234	4 390	38 844	34 554	4 290	52,4	10,2
2005 1.Vj	82 483	43 313	4 570	38 743	34 404	4 339	52,5	10,6
2.Vj	82 472	43 289	4 600	38 689	34 332	4 357	52,5	10,6
3.Vj	82 462	43 352	4 610	38 742	34 374	4 368	52,6	10,6
4.Vj	82 440	43 360	4 510	38 850	34 474	4 376	52,6	10,4
2006 1.Vj	82 410	43 253	4 490	38 763	34 389	4 374	52,5	10,4
2.Vj	82 386	43 293	4 320	38 973	34 586	4 387	52,5	10,0
3.Vj	82 350	43 243	4 130	39 113	34 716	4 397	52,5	9,6
4.Vj	82 317	43 192	3 960	39 232	34 817	4 415	52,5	9,2
2007 1.Vj	82 298	43 257	3 760	39 497	35 056	4 441	52,6	8,7
2.Vj	82 277	43 287	3 650	39 637	35 188	4 449	52,6	8,4
3.Vj	82 249	43 297	3 560	39 737	35 285	4 452	52,6	8,2
4.Vj	82 225	43 355	3 460	39 895	35 439	4 456	52,7	8,0
2008 1.Vj	82 190	43 440	3 280	40 160	35 698	4 462	52,9	7,6
2.Vj	82 148	43 420	3 170	40 250	35 780	4 470	52,9	7,3
3.Vj	82 106	43 408	3 090	40 318	35 848	4 470	52,9	7,1
4.Vj	82 053	43 415	3 090	40 325	35 868	4 457	52,9	7,1
2009 1.Vj	82 010	43 422	3 220	40 202	35 760	4 442	52,9	7,4
Veränderung gegenüber dem Vorquartal in %								
2004 1.Vj	0,0	0,3	0,0	0,3	0,2	0,8	X	X
2.Vj	- 0,0	0,4	2,8	0,2	0,1	1,0	X	X
3.Vj	- 0,0	0,4	3,2	0,1	0,0	1,1	X	X
4.Vj	- 0,0	0,4	4,0	0,0	- 0,1	1,2	X	X
2005 1.Vj	- 0,0	0,2	4,1	- 0,3	- 0,4	1,1	X	X
2.Vj	- 0,0	- 0,1	0,7	- 0,1	- 0,2	0,4	X	X
3.Vj	- 0,0	0,1	0,2	0,1	0,1	0,3	X	X
4.Vj	- 0,0	0,0	- 2,2	0,3	0,3	0,2	X	X
2006 1.Vj	- 0,0	- 0,2	- 0,4	- 0,2	- 0,2	- 0,0	X	X
2.Vj	- 0,0	0,1	- 3,8	0,5	0,6	0,3	X	X
3.Vj	- 0,0	- 0,1	- 4,4	0,4	0,4	0,2	X	X
4.Vj	- 0,0	- 0,1	- 4,1	0,3	0,3	0,4	X	X
2007 1.Vj	- 0,0	0,2	- 5,1	0,7	0,7	0,6	X	X
2.Vj	- 0,0	0,1	- 2,9	0,4	0,4	0,2	X	X
3.Vj	- 0,0	0,0	- 2,5	0,3	0,3	0,1	X	X
4.Vj	- 0,0	0,1	- 2,8	0,4	0,4	0,1	X	X
2008 1.Vj	- 0,0	0,2	- 5,2	0,7	0,7	0,1	X	X
2.Vj	- 0,1	- 0,0	- 3,4	0,2	0,2	0,2	X	X
3.Vj	- 0,1	- 0,0	- 2,5	0,2	0,2	0,0	X	X
4.Vj	- 0,1	0,0	0,0	0,0	0,1	- 0,3	X	X
2009 1.Vj	- 0,1	0,0	4,2	- 0,3	- 0,3	- 0,3	X	X

1) Abgrenzung der Erwerbslosen gemäß Definition der Internationalen Arbeitsorganisation (ILO). Aus der saisonbereinigten monatlichen Zahl der registrierten Arbeitslosen der Bundesagentur für Arbeit geschätzt. Es erfolgt eine Niveauekorrektur über den Quotienten aus zentrierten gleitenden Zwölfmonatsdurchschnitten von Erwerbslosen und Arbeitslosen. Siehe hierzu auch die entsprechende Erläuterung in der Vorbemerkung – 2) Einschl. mithelfende Familienangehörige.

2.1.7 Erwerbstätige, Arbeitnehmer und geleistete Arbeitsstunden im Inland *)

Saison- und kalenderbereinigte Ergebnisse nach Census X-12-ARIMA

Vierteljahr	Erwerbstätige	Geleistete Arbeitsstunden		Arbeitnehmer	Geleistete Arbeitsstunden	
		der Erwerbs- tätigen	je Erwerbs- tätigen		der Arbeit- nehmer	je Arbeit- nehmer
		1	3		5	6
	1 000 Personen	Mill. Stunden	Stunden	1 000 Personen	Mill. Stunden	Stunden
2004 1.Vj	38 801	13 978	360,3	34 646	11 778	339,9
2.Vj	38 887	13 907	357,6	34 692	11 749	338,7
3.Vj	38 912	13 966	358,9	34 671	11 761	339,2
4.Vj	38 917	13 959	358,7	34 627	11 735	338,9
2005 1.Vj	38 819	13 899	358,0	34 480	11 666	338,3
2.Vj	38 782	13 874	357,7	34 425	11 627	337,8
3.Vj	38 858	13 894	357,6	34 490	11 636	337,4
4.Vj	38 940	13 972	358,8	34 564	11 700	338,5
2006 1.Vj	38 836	13 837	356,3	34 462	11 583	336,1
2.Vj	39 039	13 987	358,3	34 652	11 725	338,4
3.Vj	39 189	14 046	358,4	34 792	11 777	338,5
4.Vj	39 312	14 150	359,9	34 897	11 855	339,7
2007 1.Vj	39 571	14 227	359,5	35 130	11 933	339,7
2.Vj	39 702	14 260	359,2	35 253	11 966	339,4
3.Vj	39 814	14 286	358,8	35 362	11 986	339,0
4.Vj	39 974	14 350	359,0	35 518	12 040	339,0
2008 1.Vj	40 231	14 465	359,5	35 769	12 149	339,7
2.Vj	40 313	14 482	359,2	35 843	12 164	339,4
3.Vj	40 384	14 467	358,2	35 914	12 162	338,6
4.Vj	40 393	14 260	353,0	35 936	11 958	332,8
2009 1.Vj	40 274	13 987	347,3	35 832	11 707	326,7
Veränderung gegenüber dem Vorquartal in %						
2004 1.Vj	0,3	0,4	0,1	0,2	0,1	- 0,1
2.Vj	0,2	- 0,5	- 0,7	0,1	- 0,2	- 0,4
3.Vj	0,1	0,4	0,4	- 0,1	0,1	0,1
4.Vj	0,0	- 0,0	- 0,1	- 0,1	- 0,2	- 0,1
2005 1.Vj	- 0,3	- 0,4	- 0,2	- 0,4	- 0,6	- 0,2
2.Vj	- 0,1	- 0,2	- 0,1	- 0,2	- 0,3	- 0,1
3.Vj	0,2	0,1	- 0,0	0,2	0,1	- 0,1
4.Vj	0,2	0,6	0,3	0,2	0,6	0,3
2006 1.Vj	- 0,3	- 1,0	- 0,7	- 0,3	- 1,0	- 0,7
2.Vj	0,5	1,1	0,6	0,6	1,2	0,7
3.Vj	0,4	0,4	0,0	0,4	0,4	0,0
4.Vj	0,3	0,7	0,4	0,3	0,7	0,4
2007 1.Vj	0,7	0,5	- 0,1	0,7	0,7	0,0
2.Vj	0,3	0,2	- 0,1	0,4	0,3	- 0,1
3.Vj	0,3	0,2	- 0,1	0,3	0,2	- 0,1
4.Vj	0,4	0,4	0,1	0,4	0,4	0,0
2008 1.Vj	0,6	0,8	0,1	0,7	0,9	0,2
2.Vj	0,2	0,1	- 0,1	0,2	0,1	- 0,1
3.Vj	0,2	- 0,1	- 0,3	0,2	- 0,0	- 0,2
4.Vj	0,0	- 1,4	- 1,5	0,1	- 1,7	- 1,7
2009 1.Vj	- 0,3	- 1,9	- 1,6	- 0,3	- 2,1	- 1,8

*) Quelle für Arbeitsstunden: Institut für Arbeitsmarkt- und Berufsforschung (IAB) der Bundesagentur für Arbeit (BA), Nürnberg.

2.1.8 Arbeitsproduktivität, Lohnkosten, Verdienst und Lohnstückkosten *)

Saisonbereinigte Ergebnisse nach Census X-12-ARIMA

Vierteljahr	Arbeitsproduktivität 1)		Lohnkosten 2)		Verdienst 3)		Lohnstückkosten 4)	
	je Erwerbs- tätigen	je Erwerbs- tätigen- stunde	je Arbeitnehmer monatlich	je Arbeitnehmer- stunde	je Arbeitnehmer monatlich	je Arbeitnehmer- stunde	Personen- konzept	Stunden- konzept
	1	2	3	4	5	6	7	8
	Index (2000 = 100)		EUR		Index (2000 = 100)			
2004 1.Vj	102,81	105,17	2 741	24,12	2 203	19,38	102,33	101,74
2.Vj	102,66	105,69	2 734	24,17	2 199	19,44	102,19	101,43
3.Vj	102,40	105,09	2 733	24,12	2 197	19,39	102,42	101,81
4.Vj	102,42	104,75	2 735	23,90	2 201	19,23	102,46	101,21
2005 1.Vj	102,85	105,84	2 737	24,47	2 208	19,75	102,11	102,55
2.Vj	103,67	106,70	2 738	24,01	2 206	19,35	101,36	99,84
3.Vj	104,01	107,11	2 729	24,23	2 204	19,58	100,68	100,36
4.Vj	103,97	106,83	2 728	24,16	2 205	19,53	100,67	100,32
2006 1.Vj	105,12	108,55	2 750	24,35	2 214	19,60	100,41	99,48
2.Vj	106,14	109,15	2 758	24,54	2 226	19,80	99,71	99,73
3.Vj	106,47	109,36	2 768	24,63	2 230	19,85	99,77	99,91
4.Vj	107,25	110,02	2 767	24,55	2 232	19,81	99,02	98,99
2007 1.Vj	106,98	109,72	2 779	24,49	2 246	19,79	99,70	99,01
2.Vj	107,00	109,71	2 795	24,79	2 262	20,06	100,22	100,24
3.Vj	107,34	110,09	2 793	24,82	2 261	20,09	99,87	100,02
4.Vj	107,28	110,22	2 802	24,92	2 273	20,21	100,24	100,28
2008 1.Vj	108,21	111,12	2 821	25,14	2 288	20,39	100,06	100,36
2.Vj	107,45	110,15	2 840	24,79	2 306	20,13	101,41	99,82
3.Vj	106,68	109,73	2 856	25,27	2 322	20,54	102,73	102,15
4.Vj	104,28	108,74	2 862	25,83	2 322	20,96	105,32	105,39
2009 1.Vj	100,61	106,84	2 840	26,20	2 292	21,15	108,32	108,78
Veränderung gegenüber dem Vorquartal in %								
2004 1.Vj	- 0,0	- 0,0	0,2	- 0,1	0,2	- 0,1	0,3	- 0,0
2.Vj	- 0,1	0,5	- 0,3	0,2	- 0,2	0,3	- 0,1	- 0,3
3.Vj	- 0,3	- 0,6	- 0,0	- 0,2	- 0,1	- 0,3	0,2	0,4
4.Vj	0,0	- 0,3	0,1	- 0,9	0,2	- 0,8	0,0	- 0,6
2005 1.Vj	0,4	1,0	0,1	2,4	0,3	2,7	- 0,3	1,3
2.Vj	0,8	0,8	0,0	- 1,9	- 0,1	- 2,0	- 0,7	- 2,6
3.Vj	0,3	0,4	- 0,3	0,9	- 0,1	1,2	- 0,7	0,5
4.Vj	- 0,0	- 0,3	- 0,0	- 0,3	0,0	- 0,3	- 0,0	- 0,0
2006 1.Vj	1,1	1,6	0,8	0,8	0,4	0,4	- 0,3	- 0,8
2.Vj	1,0	0,6	0,3	0,8	0,5	1,0	- 0,7	0,3
3.Vj	0,3	0,2	0,4	0,4	0,2	0,3	0,1	0,2
4.Vj	0,7	0,6	- 0,0	- 0,3	0,1	- 0,2	- 0,8	- 0,9
2007 1.Vj	- 0,3	- 0,3	0,4	- 0,2	0,6	- 0,1	0,7	0,0
2.Vj	0,0	- 0,0	0,6	1,2	0,7	1,4	0,5	1,2
3.Vj	0,3	0,3	- 0,1	0,1	- 0,0	0,1	- 0,3	- 0,2
4.Vj	- 0,1	0,1	0,3	0,4	0,5	0,6	0,4	0,3
2008 1.Vj	0,9	0,8	0,7	0,9	0,7	0,9	- 0,2	0,1
2.Vj	- 0,7	- 0,9	0,7	- 1,4	0,8	- 1,3	1,3	- 0,5
3.Vj	- 0,7	- 0,4	0,6	1,9	0,7	2,0	1,3	2,3
4.Vj	- 2,2	- 0,9	0,2	2,2	0,0	2,0	2,5	3,2
2009 1.Vj	- 3,5	- 1,7	- 0,8	1,4	- 1,3	0,9	2,8	3,2

*) Quelle für Arbeitsstunden: Institut für Arbeitsmarkt- und Berufsforschung (IAB) der Bundesagentur für Arbeit (BA), Nürnberg.

1) Bruttoinlandsprodukt (preisbereinigt, Kettenindex 2000=100) je Erwerbstätigen bzw. je Erwerbstätigenstunde (jeweils umgerechnet auf Messzahlen 2000=100). Bei der Berechnung je Erwerbstätigen Kalendereinfluß beim Bruttoinlandsprodukt ausgeschaltet.. – 2) Arbeitnehmer-entgelt je Arbeitnehmer bzw. je Arbeitnehmerstunde. – 3) Bruttolöhne und -gehälter je Arbeitnehmer bzw. je Arbeitnehmerstunde. – 4) Lohnkosten (je Arbeitnehmer bzw. je Arbeitnehmerstunde, jeweils umgerechnet auf Messzahlen 2000=100) in Relation zur Arbeitsproduktivität (je Erwerbstätigen bzw. je Erwerbstätigenstunde).

2.2 Tabellen für Wirtschaftsbereiche

2.2.1 Bruttowertschöpfung in jeweiligen Preisen

Saison- und kalenderbereinigte Ergebnisse nach Census X-12-ARIMA

Vierteljahr	Insgesamt	Land- und Forstwirtschaft, Fischerei	Produzierendes Gewerbe ohne Baugewerbe		Baugewerbe	Handel, Gastgewerbe und Verkehr	Finanzierung, Vermietung und Unternehmensdienstleister	Öffentliche und private Dienstleister
			zusammen	darunter: Verarbeiten-des Gewerbe				
	1	2	3	4	5	6	7	8
Mrd. EUR								
2004 1.Vj	494,44	5,48	122,87	110,28	21,15	87,22	143,56	114,16
2.Vj	499,14	5,45	124,86	112,67	21,14	88,16	145,03	114,50
3.Vj	497,87	5,52	124,67	112,59	20,16	87,44	145,98	114,10
4.Vj	499,08	5,44	125,01	112,57	20,25	88,84	145,63	113,91
2005 1.Vj	501,49	4,38	124,73	112,19	19,14	88,36	149,00	115,88
2.Vj	504,23	4,40	126,52	113,77	20,12	89,06	148,47	115,66
3.Vj	506,39	4,29	127,86	115,06	20,23	89,82	148,60	115,59
4.Vj	508,75	4,23	129,36	116,27	20,26	89,52	149,76	115,62
2006 1.Vj	512,40	4,44	131,68	117,61	18,59	90,69	151,45	115,55
2.Vj	521,72	4,48	133,95	120,71	20,16	93,20	153,70	116,23
3.Vj	526,84	4,43	135,91	122,42	20,60	94,26	155,26	116,38
4.Vj	532,96	4,52	137,30	124,19	21,18	96,55	156,20	117,21
2007 1.Vj	535,94	4,70	139,95	127,56	22,19	93,82	157,27	118,01
2.Vj	542,12	4,81	143,08	130,01	21,55	95,34	158,83	118,51
3.Vj	546,57	5,28	144,96	131,40	21,61	96,45	159,26	119,01
4.Vj	550,23	5,23	145,83	132,25	22,12	97,67	159,94	119,44
2008 1.Vj	559,86	5,15	147,68	134,40	23,96	99,91	162,66	120,50
2.Vj	560,88	4,86	149,13	135,34	23,04	99,31	163,29	121,25
3.Vj	558,17	4,97	146,01	132,27	22,76	100,16	163,13	121,14
4.Vj	551,64	4,58	135,05	121,55	23,45	98,84	166,01	123,71
2009 1.Vj	527,99	4,53	115,80	102,24	22,84	94,53	165,53	124,76
Veränderung gegenüber dem Vorquartal in %								
2004 1.Vj	0,3	18,6	1,7	- 0,2	- 1,9	- 0,5	- 0,6	0,4
2.Vj	1,0	- 0,5	1,6	2,2	- 0,0	1,1	1,0	0,3
3.Vj	- 0,3	1,3	- 0,2	- 0,1	- 4,6	- 0,8	0,7	- 0,3
4.Vj	0,2	- 1,4	0,3	- 0,0	0,4	1,6	- 0,2	- 0,2
2005 1.Vj	0,5	- 19,5	- 0,2	- 0,3	- 5,5	- 0,5	2,3	1,7
2.Vj	0,5	0,5	1,4	1,4	5,1	0,8	- 0,4	- 0,2
3.Vj	0,4	- 2,5	1,1	1,1	0,5	0,9	0,1	- 0,1
4.Vj	0,5	- 1,4	1,2	1,1	0,1	- 0,3	0,8	0,0
2006 1.Vj	0,7	5,0	1,8	1,2	- 8,2	1,3	1,1	- 0,1
2.Vj	1,8	0,9	1,7	2,6	8,4	2,8	1,5	0,6
3.Vj	1,0	- 1,1	1,5	1,4	2,2	1,1	1,0	0,1
4.Vj	1,2	2,0	1,0	1,4	2,8	2,4	0,6	0,7
2007 1.Vj	0,6	4,0	1,9	2,7	4,8	- 2,8	0,7	0,7
2.Vj	1,2	2,3	2,2	1,9	- 2,9	1,6	1,0	0,4
3.Vj	0,8	9,8	1,3	1,1	0,3	1,2	0,3	0,4
4.Vj	0,7	- 0,9	0,6	0,6	2,4	1,3	0,4	0,4
2008 1.Vj	1,8	- 1,5	1,3	1,6	8,3	2,3	1,7	0,9
2.Vj	0,2	- 5,6	1,0	0,7	- 3,8	- 0,6	0,4	0,6
3.Vj	- 0,5	2,3	- 2,1	- 2,3	- 1,2	0,9	- 0,1	- 0,1
4.Vj	- 1,2	- 7,8	- 7,5	- 8,1	3,0	- 1,3	1,8	2,1
2009 1.Vj	- 4,3	- 1,1	- 14,3	- 15,9	- 2,6	- 4,4	- 0,3	0,8

2.2.2 Bruttowertschöpfung, preisbereinigt

Saison- und kalenderbereinigte Ergebnisse nach Census X-12-ARIMA

Vierteljahr	Insgesamt	Land- und Forstwirtschaft, Fischerei	Produzierendes Gewerbe ohne Baugewerbe		Baugewerbe	Handel, Gastgewerbe und Verkehr	Finanzierung, Vermietung und Unter- nehmens- dienstleister	Öffentliche und private Dienstleister
			zusammen	darunter: Verarbeiten- des Gewerbe				
	1	2	3	4	5	6	7	8

Kettenindex (2000 = 100)

2004	1.Vj	102,54	117,72	103,00	101,68	84,96	103,95	104,13	102,49
	2.Vj	103,23	118,28	104,96	104,12	84,26	105,26	104,34	102,23
	3.Vj	102,80	119,27	104,11	103,38	81,00	104,48	104,62	102,24
	4.Vj	102,78	116,74	103,88	102,78	80,79	105,56	104,24	102,19
2005	1.Vj	103,24	97,22	105,51	104,86	75,97	104,62	105,98	102,90
	2.Vj	103,96	100,00	107,12	106,74	80,37	105,98	105,44	102,84
	3.Vj	104,28	100,34	107,67	107,51	79,76	106,30	105,89	102,94
	4.Vj	104,59	98,38	108,74	108,59	79,29	106,06	106,22	103,11
2006	1.Vj	105,26	95,66	111,29	111,47	71,73	107,70	106,49	103,56
	2.Vj	107,03	95,82	113,49	114,64	78,49	109,99	107,94	103,81
	3.Vj	107,89	95,25	115,07	116,43	79,01	110,89	108,95	103,87
	4.Vj	108,97	96,62	116,30	118,13	81,03	113,58	109,61	103,85
2007	1.Vj	109,48	100,34	118,00	120,48	82,26	109,88	111,19	104,64
	2.Vj	110,31	99,62	119,59	121,75	78,74	111,02	112,34	105,08
	3.Vj	110,88	99,66	121,29	123,50	77,88	111,71	112,46	105,31
	4.Vj	111,61	99,61	122,32	124,77	79,77	112,61	112,96	105,63
2008	1.Vj	112,89	104,33	123,44	126,36	85,13	114,10	114,28	105,75
	2.Vj	112,65	102,65	123,23	125,77	81,51	113,53	114,71	105,76
	3.Vj	111,90	104,25	120,78	123,49	79,65	113,09	114,32	106,28
	4.Vj	109,38	103,76	112,42	114,72	80,53	111,26	113,74	106,08
2009	1.Vj	104,68	103,90	97,84	97,99	77,71	106,95	113,10	105,70

Veränderung gegenüber dem Vorquartal in %

2004	1.Vj	0,2	29,6	1,1	- 0,7	- 1,1	0,8	- 1,4	- 0,2
	2.Vj	0,7	0,5	1,9	2,4	- 0,8	1,3	0,2	- 0,3
	3.Vj	- 0,4	0,8	- 0,8	- 0,7	- 3,9	- 0,7	0,3	0,0
	4.Vj	- 0,0	- 2,1	- 0,2	- 0,6	- 0,3	1,0	- 0,4	- 0,0
2005	1.Vj	0,4	- 16,7	1,6	2,0	- 6,0	- 0,9	1,7	0,7
	2.Vj	0,7	2,9	1,5	1,8	5,8	1,3	- 0,5	- 0,1
	3.Vj	0,3	0,3	0,5	0,7	- 0,8	0,3	0,4	0,1
	4.Vj	0,3	- 2,0	1,0	1,0	- 0,6	- 0,2	0,3	0,2
2006	1.Vj	0,6	- 2,8	2,3	2,7	- 9,5	1,5	0,3	0,4
	2.Vj	1,7	0,2	2,0	2,8	9,4	2,1	1,4	0,2
	3.Vj	0,8	- 0,6	1,4	1,6	0,7	0,8	0,9	0,1
	4.Vj	1,0	1,4	1,1	1,5	2,6	2,4	0,6	- 0,0
2007	1.Vj	0,5	3,9	1,5	2,0	1,5	- 3,3	1,4	0,8
	2.Vj	0,8	- 0,7	1,3	1,1	- 4,3	1,0	1,0	0,4
	3.Vj	0,5	0,0	1,4	1,4	- 1,1	0,6	0,1	0,2
	4.Vj	0,7	- 0,1	0,8	1,0	2,4	0,8	0,4	0,3
2008	1.Vj	1,1	4,7	0,9	1,3	6,7	1,3	1,2	0,1
	2.Vj	- 0,2	- 1,6	- 0,2	- 0,5	- 4,3	- 0,5	0,4	0,0
	3.Vj	- 0,7	1,6	- 2,0	- 1,8	- 2,3	- 0,4	- 0,3	0,5
	4.Vj	- 2,3	- 0,5	- 6,9	- 7,1	1,1	- 1,6	- 0,5	- 0,2
2009	1.Vj	- 4,3	0,1	- 13,0	- 14,6	- 3,5	- 3,9	- 0,6	- 0,4

2.2.3 Arbeitnehmerentgelt

Saisonbereinigte Ergebnisse nach Census X-12-ARIMA

Vierteljahr	Insgesamt	Land- und Forstwirtschaft, Fischerei	Produzierendes Gewerbe ohne Baugewerbe		Baugewerbe	Handel, Gastgewerbe und Verkehr	Finanzierung, Vermietung und Unter- nehmens- dienstleister	Öffentliche und private Dienstleister
			zusammen	darunter: Verarbeiten- des Gewerbe				
	1	2	3	4	5	6	7	8
Mrd. EUR								
2004 1.Vj	284,93	2,11	84,98	79,54	13,69	56,08	45,25	82,82
2.Vj	284,50	2,12	84,25	78,90	13,55	56,21	45,35	83,02
3.Vj	284,26	2,13	83,95	78,63	13,46	56,07	45,48	83,17
4.Vj	284,08	2,06	84,40	79,04	13,09	56,02	45,40	83,11
2005 1.Vj	283,08	2,04	83,46	78,17	12,59	56,25	46,19	82,55
2.Vj	282,79	2,03	83,08	77,76	12,69	56,13	46,26	82,60
3.Vj	282,35	2,02	82,96	77,62	12,68	55,97	46,36	82,36
4.Vj	282,83	2,06	83,66	78,27	12,56	55,81	46,43	82,31
2006 1.Vj	284,36	2,02	84,92	79,58	12,15	56,22	46,44	82,61
2.Vj	286,68	2,04	85,11	79,69	12,73	56,83	47,08	82,89
3.Vj	288,91	2,06	86,31	80,80	12,76	56,73	48,18	82,87
4.Vj	289,71	2,05	86,06	80,64	12,89	57,07	48,31	83,33
2007 1.Vj	292,92	2,10	86,73	81,33	13,16	57,76	49,39	83,78
2.Vj	295,58	2,15	88,27	82,85	13,05	58,26	50,27	83,58
3.Vj	296,35	2,12	88,16	82,84	13,01	58,37	50,54	84,15
4.Vj	298,61	2,13	89,30	83,96	13,14	58,89	51,27	83,88
2008 1.Vj	302,75	2,22	90,18	84,68	13,32	59,54	52,04	85,45
2.Vj	305,33	2,23	90,92	85,43	13,15	59,71	52,86	86,46
3.Vj	307,69	2,24	90,78	85,39	13,07	62,03	53,44	86,13
4.Vj	308,53	2,22	90,87	85,30	13,21	61,01	53,53	87,69
2009 1.Vj	305,26	2,27	88,44	82,82	13,00	60,92	52,52	88,11
Veränderung gegenüber dem Vorquartal in %								
2004 1.Vj	0,5	1,4	1,0	1,0	- 0,6	0,2	0,3	0,3
2.Vj	- 0,2	0,5	- 0,9	- 0,8	- 1,0	0,2	0,2	0,2
3.Vj	- 0,1	0,5	- 0,4	- 0,3	- 0,7	- 0,2	0,3	0,2
4.Vj	- 0,1	- 3,3	0,5	0,5	- 2,7	- 0,1	- 0,2	- 0,1
2005 1.Vj	- 0,4	- 1,0	- 1,1	- 1,1	- 3,8	0,4	1,7	- 0,7
2.Vj	- 0,1	- 0,5	- 0,5	- 0,5	0,8	- 0,2	0,2	0,1
3.Vj	- 0,2	- 0,5	- 0,1	- 0,2	- 0,1	- 0,3	0,2	- 0,3
4.Vj	0,2	2,0	0,8	0,8	- 0,9	- 0,3	0,2	- 0,1
2006 1.Vj	0,5	- 1,9	1,5	1,7	- 3,3	0,7	0,0	0,4
2.Vj	0,8	1,0	0,2	0,1	4,8	1,1	1,4	0,3
3.Vj	0,8	1,0	1,4	1,4	0,2	- 0,2	2,3	- 0,0
4.Vj	0,3	- 0,5	- 0,3	- 0,2	1,0	0,6	0,3	0,6
2007 1.Vj	1,1	2,4	0,8	0,9	2,1	1,2	2,2	0,5
2.Vj	0,9	2,4	1,8	1,9	- 0,8	0,9	1,8	- 0,2
3.Vj	0,3	- 1,4	- 0,1	- 0,0	- 0,3	0,2	0,5	0,7
4.Vj	0,8	0,5	1,3	1,4	1,0	0,9	1,4	- 0,3
2008 1.Vj	1,4	4,2	1,0	0,9	1,4	1,1	1,5	1,9
2.Vj	0,9	0,5	0,8	0,9	- 1,3	0,3	1,6	1,2
3.Vj	0,8	0,4	- 0,2	- 0,0	- 0,6	3,9	1,1	- 0,4
4.Vj	0,3	- 0,9	0,1	- 0,1	1,1	- 1,6	0,2	1,8
2009 1.Vj	- 1,1	2,3	- 2,7	- 2,9	- 1,6	- 0,1	- 1,9	0,5

2.2.4 Bruttolöhne und -gehälter *)

Saisonbereinigte Ergebnisse nach Census X-12-ARIMA

Vierteljahr	Insgesamt	Land- und Forstwirtschaft, Fischerei	Produzierendes Gewerbe ohne Baugewerbe		Baugewerbe	Handel, Gastgewerbe und Verkehr	Finanzierung, Vermietung und Unternehmensdienstleister	Öffentliche und private Dienstleister
			zusammen	darunter: Verarbeitendes Gewerbe				
	1	2	3	4	5	6	7	8
Mrd. EUR								
2004 1.Vj	228,98	1,75	67,77	63,80	11,32	46,01	36,29	65,84
2.Vj	228,86	1,76	67,28	63,31	11,11	46,13	36,39	66,19
3.Vj	228,49	1,75	67,01	63,12	11,00	46,11	36,48	66,14
4.Vj	228,61	1,72	67,34	63,44	10,75	46,16	36,46	66,18
2005 1.Vj	228,43	1,69	67,18	63,30	10,45	46,30	36,97	65,84
2.Vj	227,86	1,67	66,80	62,84	10,45	46,12	36,99	65,83
3.Vj	228,07	1,68	66,91	62,97	10,43	46,21	37,15	65,69
4.Vj	228,60	1,72	67,37	63,41	10,35	46,12	37,30	65,74
2006 1.Vj	228,94	1,67	67,38	63,56	10,03	46,21	37,76	65,89
2.Vj	231,37	1,68	67,80	63,77	10,49	46,80	38,34	66,26
3.Vj	232,78	1,71	68,59	64,62	10,48	46,75	39,14	66,11
4.Vj	233,69	1,71	68,45	64,56	10,61	47,06	39,34	66,52
2007 1.Vj	236,66	1,74	69,47	65,56	10,89	47,51	40,04	67,01
2.Vj	239,23	1,76	70,95	66,89	10,80	47,99	40,85	66,88
3.Vj	239,88	1,77	70,69	66,83	10,78	48,25	41,04	67,35
4.Vj	242,21	1,79	71,77	67,87	10,89	48,77	41,81	67,18
2008 1.Vj	245,55	1,84	72,62	68,61	11,01	49,17	42,45	68,46
2.Vj	248,00	1,84	73,40	69,27	10,92	49,39	43,18	69,27
3.Vj	250,16	1,87	73,18	69,26	10,90	51,54	43,65	69,02
4.Vj	250,36	1,87	73,12	69,08	10,94	50,52	43,68	70,23
2009 1.Vj	246,39	1,88	70,73	66,63	10,66	50,21	42,60	70,31
Veränderung gegenüber dem Vorquartal in %								
2004 1.Vj	0,5	1,2	1,1	1,0	0,2	-0,0	0,4	0,2
2.Vj	-0,1	0,6	-0,7	-0,8	-1,9	0,3	0,3	0,5
3.Vj	-0,2	-0,6	-0,4	-0,3	-1,0	-0,0	0,2	-0,1
4.Vj	0,1	-1,7	0,5	0,5	-2,3	0,1	-0,1	0,1
2005 1.Vj	-0,1	-1,7	-0,2	-0,2	-2,8	0,3	1,4	-0,5
2.Vj	-0,2	-1,2	-0,6	-0,7	0,0	-0,4	0,1	-0,0
3.Vj	0,1	0,6	0,2	0,2	-0,2	0,2	0,4	-0,2
4.Vj	0,2	2,4	0,7	0,7	-0,8	-0,2	0,4	0,1
2006 1.Vj	0,1	-2,9	0,0	0,2	-3,1	0,2	1,2	0,2
2.Vj	1,1	0,6	0,6	0,3	4,6	1,3	1,5	0,6
3.Vj	0,6	1,8	1,2	1,3	-0,1	-0,1	2,1	-0,2
4.Vj	0,4	0,0	-0,2	-0,1	1,2	0,7	0,5	0,6
2007 1.Vj	1,3	1,8	1,5	1,5	2,6	1,0	1,8	0,7
2.Vj	1,1	1,1	2,1	2,0	-0,8	1,0	2,0	-0,2
3.Vj	0,3	0,6	-0,4	-0,1	-0,2	0,5	0,5	0,7
4.Vj	1,0	1,1	1,5	1,6	1,0	1,1	1,9	-0,3
2008 1.Vj	1,4	2,8	1,2	1,1	1,1	0,8	1,5	1,9
2.Vj	1,0	0,0	1,1	1,0	-0,8	0,4	1,7	1,2
3.Vj	0,9	1,6	-0,3	-0,0	-0,2	4,4	1,1	-0,4
4.Vj	0,1	0,0	-0,1	-0,3	0,4	-2,0	0,1	1,8
2009 1.Vj	-1,6	0,5	-3,3	-3,5	-2,6	-0,6	-2,5	0,1

*) Ab 2009 besteht Krankenversicherungspflicht für alle Arbeitnehmer und Selbstständigen. Die Privaten Krankenversicherungen werden ab dem 1.Vj 2009 den Sozialschutzsystemen zugeordnet. Die Beiträge an die Privaten Krankenversicherungsunternehmen werden ab diesem Zeitpunkt als Sozialbeiträge gebucht und führen somit zu niedrigeren Brutto- sowie Nettolöhnen und -gehältern.

2.2.5 Erwerbstätige

Saisonbereinigte Ergebnisse nach Census X-12-ARIMA

Vierteljahr	Insgesamt	Land- und Forstwirtschaft, Fischerei	Produzierendes Gewerbe ohne Baugewerbe		Baugewerbe	Handel, Gastgewerbe und Verkehr	Finanzierung, Vermietung und Unter- nehmens- dienstleister	Öffentliche und private Dienstleister
			zusammen	darunter: Verarbeiten- des Gewerbe				
	1	2	3	4	5	6	7	8
1000 Personen								
2004 1.Vj	38 801	875	8 049	7 659	2 261	9 756	6 235	11 604
2.Vj	38 887	875	8 038	7 649	2 270	9 809	6 285	11 615
3.Vj	38 912	873	8 012	7 626	2 255	9 827	6 321	11 637
4.Vj	38 917	871	7 986	7 600	2 229	9 824	6 348	11 677
2005 1.Vj	38 819	857	7 933	7 554	2 178	9 784	6 340	11 703
2.Vj	38 782	852	7 903	7 524	2 187	9 759	6 333	11 745
3.Vj	38 858	852	7 870	7 495	2 194	9 772	6 370	11 805
4.Vj	38 940	850	7 858	7 479	2 184	9 801	6 427	11 839
2006 1.Vj	38 836	823	7 806	7 432	2 126	9 755	6 474	11 823
2.Vj	39 039	825	7 818	7 445	2 174	9 793	6 565	11 865
3.Vj	39 189	826	7 825	7 456	2 197	9 821	6 649	11 889
4.Vj	39 312	829	7 841	7 469	2 211	9 849	6 696	11 902
2007 1.Vj	39 571	839	7 866	7 497	2 232	9 906	6 747	11 958
2.Vj	39 702	844	7 895	7 525	2 219	9 950	6 804	11 989
3.Vj	39 814	846	7 924	7 558	2 203	9 987	6 850	12 020
4.Vj	39 974	851	7 956	7 588	2 197	10 020	6 915	12 053
2008 1.Vj	40 231	853	8 010	7 645	2 212	10 058	6 973	12 095
2.Vj	40 313	850	8 033	7 667	2 201	10 054	7 032	12 140
3.Vj	40 384	856	8 033	7 672	2 190	10 057	7 069	12 201
4.Vj	40 393	863	8 025	7 662	2 186	10 064	7 043	12 231
2009 1.Vj	40 274	860	7 953	7 598	2 185	10 036	6 957	12 249
Veränderung gegenüber dem Vorquartal in %								
2004 1.Vj	0,3	0,0	- 0,4	- 0,5	- 1,6	0,5	1,1	0,4
2.Vj	0,2	0,0	- 0,1	- 0,1	0,4	0,5	0,8	0,1
3.Vj	0,1	- 0,2	- 0,3	- 0,3	- 0,7	0,2	0,6	0,2
4.Vj	0,0	- 0,2	- 0,3	- 0,3	- 1,2	- 0,0	0,4	0,3
2005 1.Vj	- 0,3	- 1,6	- 0,7	- 0,6	- 2,3	- 0,4	- 0,1	0,2
2.Vj	- 0,1	- 0,6	- 0,4	- 0,4	0,4	- 0,3	- 0,1	0,4
3.Vj	0,2	0,0	- 0,4	- 0,4	0,3	0,1	0,6	0,5
4.Vj	0,2	- 0,2	- 0,2	- 0,2	- 0,5	0,3	0,9	0,3
2006 1.Vj	- 0,3	- 3,2	- 0,7	- 0,6	- 2,7	- 0,5	0,7	- 0,1
2.Vj	0,5	0,2	0,2	0,2	2,3	0,4	1,4	0,4
3.Vj	0,4	0,1	0,1	0,1	1,1	0,3	1,3	0,2
4.Vj	0,3	0,4	0,2	0,2	0,6	0,3	0,7	0,1
2007 1.Vj	0,7	1,2	0,3	0,4	0,9	0,6	0,8	0,5
2.Vj	0,3	0,6	0,4	0,4	- 0,6	0,4	0,8	0,3
3.Vj	0,3	0,2	0,4	0,4	- 0,7	0,4	0,7	0,3
4.Vj	0,4	0,6	0,4	0,4	- 0,3	0,3	0,9	0,3
2008 1.Vj	0,6	0,2	0,7	0,8	0,7	0,4	0,8	0,3
2.Vj	0,2	- 0,4	0,3	0,3	- 0,5	- 0,0	0,8	0,4
3.Vj	0,2	0,7	0,0	0,1	- 0,5	0,0	0,5	0,5
4.Vj	0,0	0,8	- 0,1	- 0,1	- 0,2	0,1	- 0,4	0,2
2009 1.Vj	- 0,3	- 0,3	- 0,9	- 0,8	- 0,0	- 0,3	- 1,2	0,1

2.2.6 Arbeitnehmer

Saisonbereinigte Ergebnisse nach Census X-12-ARIMA

Vierteljahr	Insgesamt	Land- und Forstwirtschaft, Fischerei	Produzierendes Gewerbe ohne Baugewerbe		Baugewerbe	Handel, Gastgewerbe und Verkehr	Finanzierung, Vermietung und Unter- nehmens- dienstleister	Öffentliche und private Dienstleister
			zusammen	darunter: Verarbeiten- des Gewerbe				
	1	2	3	4	5	6	7	8
1000 Personen								
2004 1.Vj	34 646	457	7 736	7 348	1 849	8 531	5 347	10 702
2.Vj	34 692	459	7 724	7 336	1 857	8 579	5 380	10 696
3.Vj	34 671	458	7 695	7 310	1 838	8 588	5 400	10 701
4.Vj	34 627	455	7 666	7 280	1 809	8 578	5 410	10 727
2005 1.Vj	34 480	441	7 608	7 230	1 741	8 525	5 402	10 738
2.Vj	34 425	439	7 574	7 196	1 741	8 499	5 402	10 767
3.Vj	34 490	441	7 539	7 165	1 742	8 516	5 437	10 824
4.Vj	34 564	444	7 526	7 148	1 731	8 545	5 482	10 853
2006 1.Vj	34 462	430	7 473	7 100	1 674	8 508	5 505	10 842
2.Vj	34 652	436	7 485	7 113	1 721	8 550	5 584	10 876
3.Vj	34 792	438	7 493	7 125	1 741	8 580	5 662	10 892
4.Vj	34 897	439	7 511	7 140	1 750	8 608	5 707	10 896
2007 1.Vj	35 130	444	7 543	7 174	1 766	8 653	5 757	10 942
2.Vj	35 253	446	7 575	7 206	1 758	8 695	5 814	10 961
3.Vj	35 362	446	7 608	7 243	1 743	8 732	5 861	10 986
4.Vj	35 518	447	7 643	7 276	1 737	8 766	5 927	11 014
2008 1.Vj	35 769	457	7 689	7 325	1 756	8 813	5 977	11 052
2.Vj	35 843	450	7 714	7 349	1 746	8 805	6 032	11 092
3.Vj	35 914	452	7 718	7 358	1 736	8 807	6 072	11 148
4.Vj	35 936	456	7 715	7 353	1 733	8 822	6 053	11 175
2009 1.Vj	35 832	461	7 649	7 293	1 727	8 810	5 973	11 184
Veränderung gegenüber dem Vorquartal in %								
2004 1.Vj	0,2	1,8	- 0,5	- 0,5	- 1,9	0,5	0,8	0,2
2.Vj	0,1	0,4	- 0,2	- 0,2	0,4	0,6	0,6	- 0,1
3.Vj	- 0,1	- 0,2	- 0,4	- 0,4	- 1,0	0,1	0,4	0,0
4.Vj	- 0,1	- 0,7	- 0,4	- 0,4	- 1,6	- 0,1	0,2	0,2
2005 1.Vj	- 0,4	- 3,1	- 0,8	- 0,7	- 3,8	- 0,6	- 0,1	0,1
2.Vj	- 0,2	- 0,5	- 0,4	- 0,5	0,0	- 0,3	0,0	0,3
3.Vj	0,2	0,5	- 0,5	- 0,4	0,1	0,2	0,6	0,5
4.Vj	0,2	0,7	- 0,2	- 0,2	- 0,6	0,3	0,8	0,3
2006 1.Vj	- 0,3	- 3,2	- 0,7	- 0,7	- 3,3	- 0,4	0,4	- 0,1
2.Vj	0,6	1,4	0,2	0,2	2,8	0,5	1,4	0,3
3.Vj	0,4	0,5	0,1	0,2	1,2	0,4	1,4	0,1
4.Vj	0,3	0,2	0,2	0,2	0,5	0,3	0,8	0,0
2007 1.Vj	0,7	1,1	0,4	0,5	0,9	0,5	0,9	0,4
2.Vj	0,4	0,5	0,4	0,4	- 0,5	0,5	1,0	0,2
3.Vj	0,3	0,0	0,4	0,5	- 0,9	0,4	0,8	0,2
4.Vj	0,4	0,2	0,5	0,5	- 0,3	0,4	1,1	0,3
2008 1.Vj	0,7	2,2	0,6	0,7	1,1	0,5	0,8	0,3
2.Vj	0,2	- 1,5	0,3	0,3	- 0,6	- 0,1	0,9	0,4
3.Vj	0,2	0,4	0,1	0,1	- 0,6	0,0	0,7	0,5
4.Vj	0,1	0,9	- 0,0	- 0,1	- 0,2	0,2	- 0,3	0,2
2009 1.Vj	- 0,3	1,1	- 0,9	- 0,8	- 0,3	- 0,1	- 1,3	0,1

2.2.7 Geleistete Arbeitsstunden der Erwerbstätigen *)

Saison- und kalenderbereinigte Ergebnisse nach Census X-12-ARIMA

Vierteljahr	Insgesamt	Land- und Forstwirtschaft, Fischerei	Produzierendes Gewerbe ohne Baugewerbe		Baugewerbe	Handel, Gastgewerbe und Verkehr	Finanzierung, Vermietung und Unter- nehmens- dienstleister	Öffentliche und private Dienstleister
			zusammen	darunter: Verarbeiten- des Gewerbe				
	1	2	3	4	5	6	7	8
Mill. Stunden								
2004 1.Vj	13 978	391	2 949	2 801	922	3 488	2 227	4 000
2.Vj	13 907	386	2 929	2 781	907	3 479	2 229	3 988
3.Vj	13 966	385	2 933	2 785	903	3 494	2 249	4 003
4.Vj	13 959	383	2 920	2 772	902	3 485	2 255	4 005
2005 1.Vj	13 899	380	2 896	2 751	880	3 483	2 259	4 005
2.Vj	13 874	379	2 888	2 743	885	3 471	2 256	4 005
3.Vj	13 894	377	2 873	2 730	886	3 470	2 266	4 023
4.Vj	13 972	375	2 879	2 734	897	3 480	2 291	4 038
2006 1.Vj	13 837	363	2 845	2 703	860	3 452	2 302	4 019
2.Vj	13 987	363	2 862	2 720	911	3 475	2 342	4 041
3.Vj	14 046	362	2 861	2 721	922	3 480	2 378	4 044
4.Vj	14 150	364	2 883	2 743	920	3 502	2 406	4 062
2007 1.Vj	14 227	371	2 893	2 753	939	3 525	2 424	4 078
2.Vj	14 260	373	2 897	2 757	929	3 536	2 444	4 081
3.Vj	14 286	374	2 898	2 760	921	3 552	2 459	4 083
4.Vj	14 350	376	2 913	2 774	914	3 567	2 484	4 089
2008 1.Vj	14 465	379	2 944	2 806	931	3 584	2 516	4 115
2.Vj	14 482	376	2 953	2 816	923	3 578	2 534	4 122
3.Vj	14 467	376	2 934	2 797	912	3 570	2 538	4 136
4.Vj	14 260	380	2 761	2 626	906	3 559	2 517	4 132
2009 1.Vj	13 987	377	2 622	2 490	904	3 500	2 465	4 121
Veränderung gegenüber dem Vorquartal in %								
2004 1.Vj	0,4	- 0,0	- 0,0	- 0,1	- 0,7	0,6	0,2	1,0
2.Vj	- 0,5	- 1,3	- 0,7	- 0,7	- 1,7	- 0,2	0,1	- 0,3
3.Vj	0,4	- 0,1	0,1	0,1	- 0,4	0,4	0,9	0,4
4.Vj	- 0,0	- 0,5	- 0,4	- 0,4	- 0,1	- 0,3	0,3	0,1
2005 1.Vj	- 0,4	- 0,9	- 0,8	- 0,8	- 2,4	- 0,1	0,2	- 0,0
2.Vj	- 0,2	- 0,3	- 0,3	- 0,3	0,6	- 0,3	- 0,1	- 0,0
3.Vj	0,1	- 0,5	- 0,5	- 0,5	0,1	- 0,1	0,4	0,5
4.Vj	0,6	- 0,6	0,2	0,1	1,3	0,3	1,1	0,4
2006 1.Vj	- 1,0	- 3,2	- 1,2	- 1,1	- 4,1	- 0,8	0,5	- 0,5
2.Vj	1,1	0,2	0,6	0,6	6,0	0,7	1,7	0,6
3.Vj	0,4	- 0,4	- 0,0	0,0	1,2	0,1	1,5	0,1
4.Vj	0,7	0,7	0,8	0,8	- 0,2	0,6	1,2	0,4
2007 1.Vj	0,5	1,9	0,3	0,3	2,0	0,7	0,7	0,4
2.Vj	0,2	0,5	0,1	0,1	- 1,0	0,3	0,8	0,1
3.Vj	0,2	0,1	0,1	0,1	- 0,9	0,5	0,6	0,1
4.Vj	0,4	0,7	0,5	0,5	- 0,8	0,4	1,1	0,1
2008 1.Vj	0,8	0,9	1,1	1,2	1,9	0,5	1,3	0,6
2.Vj	0,1	- 0,8	0,3	0,3	- 0,9	- 0,2	0,7	0,2
3.Vj	- 0,1	- 0,1	- 0,6	- 0,7	- 1,1	- 0,2	0,2	0,3
4.Vj	- 1,4	1,0	- 5,9	- 6,1	- 0,7	- 0,3	- 0,8	- 0,1
2009 1.Vj	- 1,9	- 0,7	- 5,1	- 5,2	- 0,2	- 1,6	- 2,1	- 0,3

*) Quelle für Arbeitsstunden: Institut für Arbeitsmarkt- und Berufsforschung (IAB) der Bundesagentur für Arbeit (BA), Nürnberg.

2.2.8 Geleistete Arbeitsstunden der Arbeitnehmer *)

Saison- und kalenderbereinigte Ergebnisse nach Census X-12-ARIMA

Vierteljahr	Insgesamt	Land- und Forstwirtschaft, Fischerei	Produzierendes Gewerbe ohne Baugewerbe		Baugewerbe	Handel, Gastgewerbe und Verkehr	Finanzierung, Vermietung und Unter- nehmens- dienstleister	Öffentliche und private Dienstleister
			zusammen	darunter: Verarbeiten- des Gewerbe				
	1	2	3	4	5	6	7	8
Mill. Stunden								
2004 1.Vj	11 778	165	2 779	2 630	696	2 782	1 795	3 563
2.Vj	11 749	165	2 761	2 614	684	2 786	1 799	3 553
3.Vj	11 761	165	2 762	2 615	677	2 791	1 809	3 557
4.Vj	11 735	163	2 749	2 601	675	2 783	1 809	3 556
2005 1.Vj	11 666	159	2 721	2 577	644	2 776	1 816	3 550
2.Vj	11 627	158	2 709	2 566	642	2 761	1 813	3 543
3.Vj	11 636	159	2 695	2 551	639	2 761	1 823	3 560
4.Vj	11 700	160	2 700	2 555	650	2 774	1 843	3 573
2006 1.Vj	11 583	155	2 666	2 524	615	2 750	1 842	3 555
2.Vj	11 725	157	2 682	2 540	664	2 773	1 877	3 572
3.Vj	11 777	158	2 683	2 542	674	2 781	1 909	3 573
4.Vj	11 855	159	2 705	2 565	668	2 802	1 935	3 585
2007 1.Vj	11 933	161	2 718	2 578	685	2 818	1 954	3 597
2.Vj	11 966	162	2 724	2 585	678	2 829	1 975	3 595
3.Vj	11 986	161	2 728	2 590	670	2 843	1 989	3 593
4.Vj	12 040	162	2 744	2 606	662	2 858	2 015	3 596
2008 1.Vj	12 149	166	2 771	2 633	680	2 876	2 040	3 617
2.Vj	12 164	162	2 779	2 642	672	2 870	2 057	3 621
3.Vj	12 162	162	2 766	2 628	665	2 866	2 065	3 637
4.Vj	11 958	164	2 595	2 459	659	2 859	2 048	3 631
2009 1.Vj	11 707	165	2 458	2 327	655	2 813	2 000	3 617
Veränderung gegenüber dem Vorquartal in %								
2004 1.Vj	0,1	1,3	-0,2	-0,2	-1,2	0,5	-0,7	0,7
2.Vj	-0,2	-0,0	-0,6	-0,6	-1,7	0,1	0,2	-0,3
3.Vj	0,1	-0,1	0,0	0,0	-1,0	0,2	0,5	0,1
4.Vj	-0,2	-0,8	-0,5	-0,5	-0,3	-0,3	0,0	-0,0
2005 1.Vj	-0,6	-2,4	-1,0	-0,9	-4,6	-0,3	0,4	-0,2
2.Vj	-0,3	-0,9	-0,4	-0,4	-0,3	-0,5	-0,1	-0,2
3.Vj	0,1	0,4	-0,5	-0,6	-0,5	-0,0	0,6	0,5
4.Vj	0,6	1,0	0,2	0,2	1,8	0,5	1,1	0,4
2006 1.Vj	-1,0	-3,3	-1,3	-1,2	-5,5	-0,9	-0,0	-0,5
2.Vj	1,2	1,2	0,6	0,6	8,0	0,9	1,9	0,5
3.Vj	0,4	0,5	0,0	0,1	1,4	0,3	1,7	0,0
4.Vj	0,7	0,9	0,8	0,9	-0,8	0,8	1,4	0,3
2007 1.Vj	0,7	1,3	0,5	0,5	2,5	0,6	1,0	0,3
2.Vj	0,3	0,4	0,2	0,2	-1,0	0,4	1,1	-0,1
3.Vj	0,2	-0,3	0,2	0,2	-1,3	0,5	0,7	-0,0
4.Vj	0,4	0,5	0,6	0,6	-1,1	0,5	1,3	0,1
2008 1.Vj	0,9	2,4	1,0	1,0	2,7	0,6	1,2	0,6
2.Vj	0,1	-2,3	0,3	0,4	-1,2	-0,2	0,8	0,1
3.Vj	-0,0	0,1	-0,5	-0,5	-1,1	-0,2	0,4	0,4
4.Vj	-1,7	1,0	-6,2	-6,4	-0,8	-0,2	-0,8	-0,2
2009 1.Vj	-2,1	0,3	-5,2	-5,4	-0,6	-1,6	-2,3	-0,4

*) Quelle für Arbeitsstunden: Institut für Arbeitsmarkt- und Berufsforschung (IAB) der Bundesagentur für Arbeit (BA), Nürnberg.

2.3 Tabellen zur Verwendung des Bruttoinlandsprodukts

2.3.1 Verwendung des Bruttoinlandsprodukts in jeweiligen Preisen

Saison- und kalenderbereinigte Ergebnisse nach Census X-12-ARIMA

Vierteljahr	Brutto- inlands- produkt	Inländische Verwendung							Außen- beitrag (Sp.10–11) 2)	Exporte 2)	Importe	
		insgesamt	Konsumausgaben			Bruttoinvestitionen						
			zu- sammen	private Konsum- ausgaben	Konsum- ausgaben des Staates	zu- sammen	Brutto- anlage- investi- tionen	Vorrats- verände- rungen 1)				
1	2	3	4	5	6	7	8	9	10	11		
Mrd. EUR												
2004	1.Vj	549,05	520,39	427,23	323,31	103,92	93,16	96,03	– 2,87	28,66	203,69	175,03
	2.Vj	551,50	518,40	428,96	324,83	104,13	89,44	95,77	– 6,33	33,10	214,87	181,77
	3.Vj	551,78	526,87	428,98	324,76	104,22	97,89	96,45	1,44	24,91	211,97	187,06
	4.Vj	550,81	525,77	431,21	327,62	103,59	94,56	95,89	– 1,33	25,04	214,79	189,75
2005	1.Vj	554,64	522,22	431,61	327,96	103,65	90,61	94,89	– 4,28	32,42	219,17	186,75
	2.Vj	558,11	527,82	434,94	329,52	105,42	92,88	96,16	– 3,28	30,29	227,05	196,76
	3.Vj	562,16	533,24	438,19	332,72	105,47	95,05	97,69	– 2,64	28,92	233,58	204,66
	4.Vj	564,38	537,15	438,25	332,83	105,42	98,90	100,11	– 1,21	27,23	238,77	211,54
2006	1.Vj	568,77	541,96	441,54	335,17	106,37	100,42	99,13	1,29	26,81	249,13	222,32
	2.Vj	578,45	548,31	443,27	337,45	105,82	105,04	106,19	– 1,15	30,14	257,54	227,40
	3.Vj	583,75	552,89	444,46	338,29	106,17	108,43	107,88	0,55	30,86	264,73	233,87
	4.Vj	591,11	547,40	451,67	344,59	107,08	95,73	110,56	– 14,83	43,71	281,52	237,81
2007	1.Vj	599,86	560,67	447,14	338,61	108,53	113,53	113,13	0,40	39,19	278,47	239,28
	2.Vj	604,30	560,38	451,38	342,92	108,46	109,00	112,45	– 3,45	43,92	283,12	239,20
	3.Vj	609,66	566,77	454,41	345,43	108,98	112,36	113,71	– 1,35	42,89	287,58	244,69
	4.Vj	612,67	566,99	457,45	347,78	109,67	109,54	115,93	– 6,39	45,68	290,73	245,05
2008	1.Vj	624,66	580,71	461,00	349,22	111,78	119,71	120,45	– 0,74	43,95	299,85	255,90
	2.Vj	624,69	578,51	463,07	349,81	113,26	115,44	119,19	– 3,75	46,18	300,63	254,45
	3.Vj	622,96	588,69	466,43	353,16	113,27	122,26	120,17	2,09	34,27	300,88	266,61
	4.Vj	615,11	585,96	463,71	350,35	113,36	122,25	116,76	5,49	29,15	273,35	244,20
2009	1.Vj	591,46	574,91	464,74	348,96	115,78	110,17	106,75	3,42	16,55	241,32	224,77
Veränderung gegenüber dem Vorquartal												
		in %						in Mrd. EUR		in %		
2004	1.Vj	0,6	– 0,2	0,3	0,6	– 0,7	– 2,1	– 0,8	– 1,25	4,12	3,4	1,5
	2.Vj	0,4	– 0,4	0,4	0,5	0,2	– 4,0	– 0,3	– 3,46	4,44	5,5	3,9
	3.Vj	0,1	1,6	0,0	– 0,0	0,1	9,4	0,7	7,77	– 8,19	– 1,3	2,9
	4.Vj	– 0,2	– 0,2	0,5	0,9	– 0,6	– 3,4	– 0,6	– 2,77	0,13	1,3	1,4
2005	1.Vj	0,7	– 0,7	0,1	0,1	0,1	– 4,2	– 1,0	– 2,95	7,38	2,0	– 1,6
	2.Vj	0,6	1,1	0,8	0,5	1,7	2,5	1,3	1,00	– 2,13	3,6	5,4
	3.Vj	0,7	1,0	0,7	1,0	0,0	2,3	1,6	0,64	– 1,37	2,9	4,0
	4.Vj	0,4	0,7	0,0	0,0	– 0,0	4,1	2,5	1,43	– 1,69	2,2	3,4
2006	1.Vj	0,8	0,9	0,8	0,7	0,9	1,5	– 1,0	2,50	– 0,42	4,3	5,1
	2.Vj	1,7	1,2	0,4	0,7	– 0,5	4,6	7,1	– 2,44	3,33	3,4	2,3
	3.Vj	0,9	0,8	0,3	0,2	0,3	3,2	1,6	1,70	0,72	2,8	2,8
	4.Vj	1,3	– 1,0	1,6	1,9	0,9	– 11,7	2,5	– 15,38	12,85	6,3	1,7
2007	1.Vj	1,5	2,4	– 1,0	– 1,7	1,4	18,6	2,3	15,23	– 4,52	– 1,1	0,6
	2.Vj	0,7	– 0,1	0,9	1,3	– 0,1	– 4,0	– 0,6	– 3,85	4,73	1,7	– 0,0
	3.Vj	0,9	1,1	0,7	0,7	0,5	3,1	1,1	2,10	– 1,03	1,6	2,3
	4.Vj	0,5	0,0	0,7	0,7	0,6	– 2,5	2,0	– 5,04	2,79	1,1	0,1
2008	1.Vj	2,0	2,4	0,8	0,4	1,9	9,3	3,9	5,65	– 1,73	3,1	4,4
	2.Vj	0,0	– 0,4	0,4	0,2	1,3	– 3,6	– 1,0	– 3,01	2,23	0,3	– 0,6
	3.Vj	– 0,3	1,8	0,7	1,0	0,0	5,9	0,8	5,84	– 11,91	0,1	4,8
	4.Vj	– 1,3	– 0,5	– 0,6	– 0,8	0,1	– 0,0	– 2,8	3,40	– 5,12	– 9,1	– 8,4
2009	1.Vj	– 3,8	– 1,9	0,2	– 0,4	2,1	– 9,9	– 8,6	– 2,07	– 12,60	– 11,7	– 8,0

1) Einschl. Nettozugang an Wertsachen; im 4. Vierteljahr 2006 negativ beeinflusst durch Gegenbuchung zum Außenbeitrag. – 2) Im 4. Vierteljahr 2006 durch Nachmeldungen positiv beeinflusst.

2.3.2 Verwendung des Bruttoinlandsprodukts, preisbereinigt

Saison- und kalenderbereinigte Ergebnisse nach Census X-12-ARIMA

Vierteljahr	Brutto- inlands- produkt	Inländische Verwendung							Außen- beitrag 2)	Exporte 2)	Importe
		insgesamt	Konsumausgaben			Bruttoinvestitionen					
			zu- sammen	private Konsum- ausgaben	Konsum- ausgaben des Staates	zu- sammen	Brutto- anlage- investi- tionen	Vorrats- verände- rungen 1)			
1	2	3	4	5	6	7	8	9	10	11	
Kettenindex (2000 = 100)											
2004 1.Vj	101,91	97,70	101,34	101,15	101,99	84,50	89,55	X	X	121,01	108,50
2.Vj	101,98	96,82	101,15	100,99	101,68	81,00	88,95	X	X	126,95	111,59
3.Vj	101,80	98,04	101,03	100,72	102,04	87,34	89,53	X	X	124,76	113,86
4.Vj	101,83	98,00	101,37	101,51	100,97	85,86	88,76	X	X	126,13	115,06
2005 1.Vj	102,00	96,74	101,13	101,18	101,02	80,67	87,99	X	X	128,74	113,09
2.Vj	102,72	97,79	101,62	101,30	102,68	83,87	89,45	X	X	133,16	118,71
3.Vj	103,25	98,05	101,80	101,63	102,36	84,46	90,87	X	X	137,23	122,04
4.Vj	103,43	98,63	101,45	101,19	102,29	88,61	93,22	X	X	139,24	125,42
2006 1.Vj	104,29	99,13	102,04	101,82	102,77	88,76	92,30	X	X	145,10	130,19
2.Vj	105,85	100,29	102,20	102,22	102,15	93,79	98,63	X	X	148,57	132,41
3.Vj	106,59	100,82	102,33	102,22	102,73	95,83	99,58	X	X	152,67	135,90
4.Vj	107,71	99,89	103,66	103,80	103,26	86,22	101,68	X	X	162,32	139,09
2007 1.Vj	108,15	101,32	102,32	101,55	104,83	98,33	102,04	X	X	160,23	140,14
2.Vj	108,53	100,76	102,82	102,26	104,65	93,67	101,26	X	X	162,55	139,49
3.Vj	109,18	101,71	103,09	102,49	105,03	97,28	102,38	X	X	165,35	143,26
4.Vj	109,55	101,28	103,14	102,46	105,34	94,98	104,38	X	X	167,45	142,84
2008 1.Vj	111,22	103,08	103,34	102,40	106,38	102,91	107,92	X	X	171,62	147,47
2.Vj	110,66	101,84	103,06	101,87	106,90	98,01	106,41	X	X	171,27	144,88
3.Vj	110,06	103,24	103,28	102,12	107,02	103,92	106,63	X	X	170,57	150,69
4.Vj	107,61	103,18	103,05	101,85	106,94	104,48	103,80	X	X	156,82	144,50
2009 1.Vj	103,52	101,39	103,47	102,32	107,21	94,21	95,64	X	X	141,64	136,76
Veränderung gegenüber dem Vorquartal											
				in %			Wachstumsbeitrag 3)			in %	
2004 1.Vj	0,3	-0,6	-0,0	0,3	-1,0	-3,2	-0,9	-0,4	0,9	3,7	1,5
2.Vj	0,1	-0,9	-0,2	-0,2	-0,3	-4,1	-0,7	-0,6	0,9	4,9	2,8
3.Vj	-0,2	1,3	-0,1	-0,3	0,4	7,8	0,7	1,2	-1,4	-1,7	2,0
4.Vj	0,0	-0,0	0,3	0,8	-1,0	-1,7	-0,9	-0,1	0,0	1,1	1,1
2005 1.Vj	0,2	-1,3	-0,2	-0,3	0,0	-6,0	-0,9	-0,8	1,4	2,1	-1,7
2.Vj	0,7	1,1	0,5	0,1	1,6	4,0	1,7	0,3	-0,3	3,4	5,0
3.Vj	0,5	0,3	0,2	0,3	-0,3	0,7	1,6	-0,2	0,2	3,1	2,8
4.Vj	0,2	0,6	-0,3	-0,4	-0,1	4,9	2,6	0,3	-0,4	1,5	2,8
2006 1.Vj	0,8	0,5	0,6	0,6	0,5	0,2	-1,0	0,2	0,4	4,2	3,8
2.Vj	1,5	1,2	0,2	0,4	-0,6	5,7	6,9	-0,2	0,3	2,4	1,7
3.Vj	0,7	0,5	0,1	0,0	0,6	2,2	1,0	0,2	0,2	2,8	2,6
4.Vj	1,1	-0,9	1,3	1,5	0,5	-10,0	2,1	-2,3	1,9	6,3	2,3
2007 1.Vj	0,4	1,4	-1,3	-2,2	1,5	14,0	0,4	2,2	-0,9	-1,3	0,8
2.Vj	0,4	-0,6	0,5	0,7	-0,2	-4,7	-0,8	-0,8	0,9	1,4	-0,5
3.Vj	0,6	0,9	0,3	0,2	0,4	3,9	1,1	0,5	-0,3	1,7	2,7
4.Vj	0,3	-0,4	0,0	-0,0	0,3	-2,4	2,0	-0,8	0,7	1,3	-0,3
2008 1.Vj	1,5	1,8	0,2	-0,1	1,0	8,3	3,4	0,9	-0,1	2,5	3,2
2.Vj	-0,5	-1,2	-0,3	-0,5	0,5	-4,8	-1,4	-0,6	0,6	-0,2	-1,8
3.Vj	-0,5	1,4	0,2	0,2	0,1	6,0	0,2	1,1	-1,8	-0,4	4,0
4.Vj	-2,2	-0,1	-0,2	-0,3	-0,1	0,5	-2,7	0,6	-2,2	-8,1	-4,1
2009 1.Vj	-3,8	-1,7	0,4	0,5	0,3	-9,8	-7,9	-0,5	-2,2	-9,7	-5,4

1) Einschl. Nettozugang an Wertsachen; im 4. Vierteljahr 2006 negativ beeinflusst durch Gegenbuchung zum Außenbeitrag. – 2) Im 4. Vierteljahr 2006 durch Nachmeldungen positiv beeinflusst. – 3) Wachstumsbeitrag zum Bruttoinlandsprodukt in Prozentpunkten.

2.3.3 Konsum in jeweiligen Preisen

Saison- und kalenderbereinigte Ergebnisse nach Census X-12-ARIMA

Vierteljahr	Insgesamt (Sp.2+4 oder 6+7)	Konsumausgaben (Ausgabenkonzept)				Konsum (Verbrauchskonzept)		Nachrichtlich
		Private Konsumausgaben		Konsumausgaben des Staates		Individual- konsum (Sp.2+5)	Kollektiv- konsum (Sp.4–5)	Private Konsum- ausgaben je Einwohner
		zusammen	darunter: private Haushalte	zusammen	darunter: Individual- konsum			
	1	2	3	4	5	6	7	8
Mrd. EUR					EUR			
2004 1.Vj	427,23	323,31	313,93	103,92	59,86	383,17	44,06	3 918
2.Vj	428,96	324,83	315,33	104,13	60,19	385,02	43,94	3 937
3.Vj	428,98	324,76	315,29	104,22	60,60	385,36	43,62	3 937
4.Vj	431,21	327,62	318,24	103,59	59,19	386,81	44,40	3 972
2005 1.Vj	431,61	327,96	318,77	103,65	60,99	388,95	42,66	3 976
2.Vj	434,94	329,52	320,45	105,42	62,08	391,60	43,34	3 996
3.Vj	438,19	332,72	323,69	105,47	62,11	394,83	43,36	4 035
4.Vj	438,25	332,83	323,75	105,42	61,83	394,66	43,59	4 037
2006 1.Vj	441,54	335,17	326,31	106,37	63,23	398,40	43,14	4 067
2.Vj	443,27	337,45	328,44	105,82	62,93	400,38	42,89	4 096
3.Vj	444,46	338,29	329,32	106,17	63,28	401,57	42,89	4 108
4.Vj	451,67	344,59	335,42	107,08	63,15	407,74	43,93	4 186
2007 1.Vj	447,14	338,61	329,51	108,53	64,68	403,29	43,85	4 114
2.Vj	451,38	342,92	333,91	108,46	64,14	407,06	44,32	4 168
3.Vj	454,41	345,43	336,20	108,98	65,15	410,58	43,83	4 200
4.Vj	457,45	347,78	338,81	109,67	64,76	412,54	44,91	4 230
2008 1.Vj	461,00	349,22	340,06	111,78	65,63	414,85	46,15	4 249
2.Vj	463,07	349,81	340,49	113,26	66,75	416,56	46,51	4 258
3.Vj	466,43	353,16	343,94	113,27	66,49	419,65	46,78	4 301
4.Vj	463,71	350,35	341,02	113,36	66,22	416,57	47,14	4 270
2009 1.Vj	464,74	348,96	339,23	115,78	67,72	416,68	48,06	4 255
Veränderung gegenüber dem Vorquartal in %								
2004 1.Vj	0,3	0,6	0,6	− 0,7	− 2,4	0,1	1,7	0,6
2.Vj	0,4	0,5	0,4	0,2	0,6	0,5	− 0,3	0,5
3.Vj	0,0	− 0,0	− 0,0	0,1	0,7	0,1	− 0,7	0,0
4.Vj	0,5	0,9	0,9	− 0,6	− 2,3	0,4	1,8	0,9
2005 1.Vj	0,1	0,1	0,2	0,1	3,0	0,6	− 3,9	0,1
2.Vj	0,8	0,5	0,5	1,7	1,8	0,7	1,6	0,5
3.Vj	0,7	1,0	1,0	0,0	0,0	0,8	0,0	1,0
4.Vj	0,0	0,0	0,0	− 0,0	− 0,5	− 0,0	0,5	0,0
2006 1.Vj	0,8	0,7	0,8	0,9	2,3	0,9	− 1,0	0,7
2.Vj	0,4	0,7	0,7	− 0,5	− 0,5	0,5	− 0,6	0,7
3.Vj	0,3	0,2	0,3	0,3	0,6	0,3	0,0	0,3
4.Vj	1,6	1,9	1,9	0,9	− 0,2	1,5	2,4	1,9
2007 1.Vj	− 1,0	− 1,7	− 1,8	1,4	2,4	− 1,1	− 0,2	− 1,7
2.Vj	0,9	1,3	1,3	− 0,1	− 0,8	0,9	1,1	1,3
3.Vj	0,7	0,7	0,7	0,5	1,6	0,9	− 1,1	0,8
4.Vj	0,7	0,7	0,8	0,6	− 0,6	0,5	2,5	0,7
2008 1.Vj	0,8	0,4	0,4	1,9	1,3	0,6	2,8	0,4
2.Vj	0,4	0,2	0,1	1,3	1,7	0,4	0,8	0,2
3.Vj	0,7	1,0	1,0	0,0	− 0,4	0,7	0,6	1,0
4.Vj	− 0,6	− 0,8	− 0,8	0,1	− 0,4	− 0,7	0,8	− 0,7
2009 1.Vj	0,2	− 0,4	− 0,5	2,1	2,3	0,0	2,0	− 0,4

2.3.4 Konsum, preisbereinigt

Saison- und kalenderbereinigte Ergebnisse nach Census X-12-ARIMA

Vierteljahr	Insgesamt	Konsumausgaben (Ausgabenkonzept)				Konsum (Verbrauchskonzept)		
		Private Konsumausgaben		Konsumausgaben des Staates		Individual- konsum	Kollektiv- konsum	
		zusammen	darunter: private Haushalte	zusammen	darunter: Individual- konsum			
1	2	3	4	5	6	7		
Kettenindex (2000 = 100)								
2004	1.Vj	101,34	101,15	101,10	101,99	103,11	101,45	100,47
	2.Vj	101,15	100,99	100,94	101,68	103,04	101,30	99,84
	3.Vj	101,03	100,72	100,68	102,04	104,23	101,26	99,09
	4.Vj	101,37	101,51	101,48	100,97	101,45	101,49	100,30
2005	1.Vj	101,13	101,18	101,23	101,02	104,12	101,63	96,88
	2.Vj	101,62	101,30	101,37	102,68	106,27	102,06	97,89
	3.Vj	101,80	101,63	101,66	102,36	105,72	102,25	97,87
	4.Vj	101,45	101,19	101,21	102,29	105,39	101,83	98,15
2006	1.Vj	102,04	101,82	101,93	102,77	107,16	102,63	96,92
	2.Vj	102,20	102,22	102,33	102,15	106,16	102,82	96,80
	3.Vj	102,33	102,22	102,34	102,73	107,12	102,97	96,88
	4.Vj	103,66	103,80	103,96	103,26	106,66	104,24	98,72
2007	1.Vj	102,32	101,55	101,64	104,83	110,04	102,84	97,88
	2.Vj	102,82	102,26	102,35	104,65	108,35	103,19	99,72
	3.Vj	103,09	102,49	102,58	105,03	109,89	103,62	98,55
	4.Vj	103,14	102,46	102,56	105,34	109,07	103,47	100,37
2008	1.Vj	103,34	102,40	102,46	106,38	110,52	103,63	100,86
	2.Vj	103,06	101,87	101,92	106,90	111,02	103,26	101,40
	3.Vj	103,28	102,12	102,16	107,02	111,43	103,53	101,14
	4.Vj	103,05	101,85	101,88	106,94	111,37	103,29	101,03
2009	1.Vj	103,47	102,32	102,33	107,21	111,10	103,65	102,01
Veränderung gegenüber dem Vorquartal in %								
2004	1.Vj	- 0,0	0,3	0,2	- 1,0	- 2,5	- 0,2	1,3
	2.Vj	- 0,2	- 0,2	- 0,2	- 0,3	- 0,1	- 0,1	- 0,6
	3.Vj	- 0,1	- 0,3	- 0,3	0,4	1,2	- 0,0	- 0,8
	4.Vj	0,3	0,8	0,8	- 1,0	- 2,7	0,2	1,2
2005	1.Vj	- 0,2	- 0,3	- 0,2	0,0	2,6	0,1	- 3,4
	2.Vj	0,5	0,1	0,1	1,6	2,1	0,4	1,0
	3.Vj	0,2	0,3	0,3	- 0,3	- 0,5	0,2	- 0,0
	4.Vj	- 0,3	- 0,4	- 0,4	- 0,1	- 0,3	- 0,4	0,3
2006	1.Vj	0,6	0,6	0,7	0,5	1,7	0,8	- 1,3
	2.Vj	0,2	0,4	0,4	- 0,6	- 0,9	0,2	- 0,1
	3.Vj	0,1	0,0	0,0	0,6	0,9	0,1	0,1
	4.Vj	1,3	1,5	1,6	0,5	- 0,4	1,2	1,9
2007	1.Vj	- 1,3	- 2,2	- 2,2	1,5	3,2	- 1,3	- 0,9
	2.Vj	0,5	0,7	0,7	- 0,2	- 1,5	0,3	1,9
	3.Vj	0,3	0,2	0,2	0,4	1,4	0,4	- 1,2
	4.Vj	0,0	- 0,0	- 0,0	0,3	- 0,7	- 0,1	1,8
2008	1.Vj	0,2	- 0,1	- 0,1	1,0	1,3	0,2	0,5
	2.Vj	- 0,3	- 0,5	- 0,5	0,5	0,5	- 0,4	0,5
	3.Vj	0,2	0,2	0,2	0,1	0,4	0,3	- 0,3
	4.Vj	- 0,2	- 0,3	- 0,3	- 0,1	- 0,1	- 0,2	- 0,1
2009	1.Vj	0,4	0,5	0,4	0,3	- 0,2	0,3	1,0

2.3.5 Bruttoanlageinvestitionen in jeweiligen Preisen

Saison- und kalenderbereinigte Ergebnisse nach Census X-12-ARIMA

Vierteljahr	Insgesamt	Ausrüstungsinvestitionen			Bauinvestitionen			Sonstige Anlagen 2)
		zusammen	Maschinen u.Geräte 1)	Fahrzeuge	zusammen	Wohnbauten	Nichtwohnbauten	
1	2	3	4	5	6	7	8	
Mrd. EUR								
2004 1.Vj	96,03	37,27	26,75	10,52	52,60	30,75	21,85	6,16
2.Vj	95,77	37,81	26,46	11,35	51,76	30,36	21,40	6,20
3.Vj	96,45	39,24	28,00	11,24	50,99	29,63	21,36	6,22
4.Vj	95,89	38,67	26,65	12,02	51,01	29,47	21,54	6,21
2005 1.Vj	94,89	39,36	27,23	12,13	49,28	28,68	20,60	6,25
2.Vj	96,16	39,44	27,63	11,81	50,39	29,09	21,30	6,33
3.Vj	97,69	40,34	28,28	12,06	50,96	29,39	21,57	6,39
4.Vj	100,11	42,00	29,22	12,78	51,69	29,69	22,00	6,42
2006 1.Vj	99,13	42,64	29,92	12,72	50,04	29,40	20,64	6,45
2.Vj	106,19	45,12	30,59	14,53	54,51	31,69	22,82	6,56
3.Vj	107,88	44,88	30,24	14,64	56,36	32,62	23,74	6,64
4.Vj	110,56	45,60	31,36	14,24	58,23	33,66	24,57	6,73
2007 1.Vj	113,13	46,38	32,39	13,99	60,01	34,60	25,41	6,74
2.Vj	112,45	47,14	32,94	14,20	58,42	33,60	24,82	6,89
3.Vj	113,71	47,62	33,66	13,96	59,10	33,86	25,24	6,99
4.Vj	115,93	49,04	34,50	14,54	59,79	34,13	25,66	7,10
2008 1.Vj	120,45	50,04	63,49	36,08	27,41	6,92
2.Vj	119,19	50,24	61,86	34,57	27,29	7,09
3.Vj	120,17	50,40	62,60	34,70	27,90	7,17
4.Vj	116,76	47,63	61,92	34,65	27,27	7,21
2009 1.Vj	106,75	39,73	60,24	33,77	26,47	6,78
Veränderung gegenüber dem Vorquartal in %								
2004 1.Vj	- 0,8	- 0,2	- 1,7	3,6	- 1,4	- 0,5	- 2,7	1,0
2.Vj	- 0,3	1,4	- 1,1	7,9	- 1,6	- 1,3	- 2,1	0,6
3.Vj	0,7	3,8	5,8	- 1,0	- 1,5	- 2,4	- 0,2	0,3
4.Vj	- 0,6	- 1,5	- 4,8	6,9	0,0	- 0,5	0,8	- 0,2
2005 1.Vj	- 1,0	1,8	2,2	0,9	- 3,4	- 2,7	- 4,4	0,6
2.Vj	1,3	0,2	1,5	- 2,6	2,3	1,4	3,4	1,3
3.Vj	1,6	2,3	2,4	2,1	1,1	1,0	1,3	0,9
4.Vj	2,5	4,1	3,3	6,0	1,4	1,0	2,0	0,5
2006 1.Vj	- 1,0	1,5	2,4	- 0,5	- 3,2	- 1,0	- 6,2	0,5
2.Vj	7,1	5,8	2,2	14,2	8,9	7,8	10,6	1,7
3.Vj	1,6	- 0,5	- 1,1	0,8	3,4	2,9	4,0	1,2
4.Vj	2,5	1,6	3,7	- 2,7	3,3	3,2	3,5	1,4
2007 1.Vj	2,3	1,7	3,3	- 1,8	3,1	2,8	3,4	0,1
2.Vj	- 0,6	1,6	1,7	1,5	- 2,6	- 2,9	- 2,3	2,2
3.Vj	1,1	1,0	2,2	- 1,7	1,2	0,8	1,7	1,5
4.Vj	2,0	3,0	2,5	4,2	1,2	0,8	1,7	1,6
2008 1.Vj	3,9	2,0	6,2	5,7	6,8	- 2,5
2.Vj	- 1,0	0,4	- 2,6	- 4,2	- 0,4	2,5
3.Vj	0,8	0,3	1,2	0,4	2,2	1,1
4.Vj	- 2,8	- 5,5	- 1,1	- 0,1	- 2,3	0,6
2009 1.Vj	- 8,6	- 16,6	- 2,7	- 2,5	- 2,9	- 6,0

1) Einschl. Textilien, Bekleidung, Leder-, Holz-, Kunststoff-, Glas-, Keramik- und Eisenwaren, Verlagserzeugnisse. – 2) Nutztiere und Nutzpflanzungen, immaterielle Anlagegüter, Grundstücksübertragungskosten für unbebauten Grund und Boden.

2.3.6 Bruttoanlageinvestitionen, preisbereinigt

Saison- und kalenderbereinigte Ergebnisse nach Census X-12-ARIMA

Vierteljahr	Insgesamt	Ausrüstungsinvestitionen			Bauinvestitionen			Sonstige Anlagen 2)
		zusammen	Maschinen u.Geräte 1)	Fahrzeuge	zusammen	Wohn- bauten	Nichtwohn- bauten	
	1	2	3	4	5	6	7	8
Kettenindex (2000 = 100)								
2004 1.Vj	89,55	90,57	89,51	92,74	86,95	87,30	86,31	110,77
2.Vj	88,95	92,25	89,13	99,91	84,69	85,30	83,69	111,14
3.Vj	89,53	95,87	94,54	98,72	83,06	82,97	83,04	112,99
4.Vj	88,76	94,34	90,10	104,97	82,86	82,30	83,50	111,80
2005 1.Vj	87,99	96,46	92,68	105,77	79,91	79,95	79,72	113,83
2.Vj	89,45	97,22	94,93	102,63	81,79	81,16	82,52	115,94
3.Vj	90,87	99,50	97,50	104,14	82,63	81,92	83,47	117,37
4.Vj	93,22	103,78	101,05	110,30	83,52	82,46	84,85	121,54
2006 1.Vj	92,30	105,70	104,07	109,44	80,52	81,25	79,37	123,20
2.Vj	98,63	112,21	107,05	124,83	87,06	86,97	87,03	125,58
3.Vj	99,58	111,93	106,41	125,48	88,75	88,26	89,28	127,46
4.Vj	101,68	114,42	111,67	120,96	90,53	89,94	91,19	130,09
2007 1.Vj	102,04	115,76	115,11	117,28	90,37	89,34	91,64	128,94
2.Vj	101,26	117,65	117,41	118,18	87,22	86,03	88,72	136,40
3.Vj	102,38	119,39	121,01	115,37	87,77	86,25	89,73	139,51
4.Vj	104,38	123,90	125,38	120,22	88,12	86,36	90,41	141,97
2008 1.Vj	107,92	126,12	92,96	90,75	95,87	139,74
2.Vj	106,41	126,84	89,69	86,07	94,58	144,23
3.Vj	106,63	127,19	89,56	85,52	95,03	147,98
4.Vj	103,80	120,91	88,42	85,36	92,53	150,55
2009 1.Vj	95,64	101,32	86,13	83,18	90,09	154,53
Veränderung gegenüber dem Vorquartal in %								
2004 1.Vj	- 0,9	0,1	- 1,2	3,9	- 1,7	- 0,6	- 3,2	- 0,8
2.Vj	- 0,7	1,9	- 0,4	7,7	- 2,6	- 2,3	- 3,0	0,3
3.Vj	0,7	3,9	6,1	- 1,2	- 1,9	- 2,7	- 0,8	1,7
4.Vj	- 0,9	- 1,6	- 4,7	6,3	- 0,2	- 0,8	0,6	- 1,1
2005 1.Vj	- 0,9	2,2	2,9	0,8	- 3,6	- 2,9	- 4,5	1,8
2.Vj	1,7	0,8	2,4	- 3,0	2,4	1,5	3,5	1,9
3.Vj	1,6	2,3	2,7	1,5	1,0	0,9	1,2	1,2
4.Vj	2,6	4,3	3,6	5,9	1,1	0,7	1,7	3,6
2006 1.Vj	- 1,0	1,9	3,0	- 0,8	- 3,6	- 1,5	- 6,5	1,4
2.Vj	6,9	6,2	2,9	14,1	8,1	7,0	9,7	1,9
3.Vj	1,0	- 0,2	- 0,6	0,5	1,9	1,5	2,6	1,5
4.Vj	2,1	2,2	4,9	- 3,6	2,0	1,9	2,1	2,1
2007 1.Vj	0,4	1,2	3,1	- 3,0	- 0,2	- 0,7	0,5	- 0,9
2.Vj	- 0,8	1,6	2,0	0,8	- 3,5	- 3,7	- 3,2	5,8
3.Vj	1,1	1,5	3,1	- 2,4	0,6	0,3	1,1	2,3
4.Vj	2,0	3,8	3,6	4,2	0,4	0,1	0,8	1,8
2008 1.Vj	3,4	1,8	5,5	5,1	6,0	- 1,6
2.Vj	- 1,4	0,6	- 3,5	- 5,2	- 1,3	3,2
3.Vj	0,2	0,3	- 0,1	- 0,6	0,5	2,6
4.Vj	- 2,7	- 4,9	- 1,3	- 0,2	- 2,6	1,7
2009 1.Vj	- 7,9	- 16,2	- 2,6	- 2,6	- 2,6	2,6

1) Einschl. Textilien, Bekleidung, Leder-, Holz-, Kunststoff-, Glas-, Keramik- und Eisenwaren, Verlagserzeugnisse. – 2) Nutztiere und Nutzpflanzungen, immaterielle Anlagegüter, Grundstücksübertragungskosten für unbebauten Grund und Boden.

2.3.7 Bruttoanlageinvestitionen des Staates in jeweiligen Preisen

Saisonbereinigte Ergebnisse nach Census X-12-ARIMA

Vierteljahr	Insgesamt (Sp.2+3+6)	Ausrüstungs- investitionen	Bauinvestitionen			Sonstige Anlagen 1)	Nachrichtlich
			zusammen (Sp.4+5)	Wohnbauten	Nicht- wohnbauten		Ausrüstungs- u. Nichtwohnbau- investitionen (Sp.2+5)
	1	2	3	4	5	6	7
Mrd. EUR							
2004 1.Vj	7,99	1,08	6,47	0,12	6,35	0,44	7,43
2.Vj	7,88	1,09	6,34	0,11	6,23	0,45	7,32
3.Vj	7,98	1,08	6,49	0,13	6,36	0,41	7,44
4.Vj	7,77	1,11	6,21	0,11	6,10	0,45	7,21
2005 1.Vj	7,19	0,98	5,80	0,12	5,68	0,41	6,66
2.Vj	8,23	1,17	6,59	0,12	6,47	0,47	7,64
3.Vj	7,89	1,14	6,30	0,12	6,18	0,45	7,32
4.Vj	7,60	1,11	6,03	0,12	5,91	0,46	7,02
2006 1.Vj	6,88	1,09	5,34	0,12	5,22	0,45	6,31
2.Vj	8,40	1,06	6,91	0,12	6,79	0,43	7,85
3.Vj	8,69	1,11	7,13	0,13	7,00	0,45	8,11
4.Vj	8,61	1,14	7,00	0,13	6,87	0,47	8,01
2007 1.Vj	9,37	1,09	7,79	0,14	7,65	0,49	8,74
2.Vj	8,59	1,07	7,03	0,13	6,90	0,49	7,97
3.Vj	8,78	1,07	7,21	0,13	7,08	0,50	8,15
4.Vj	8,83	1,07	7,27	0,13	7,14	0,49	8,21
2008 1.Vj	9,63	1,26	7,86	0,14	7,72	0,51	8,98
2.Vj	9,50	1,31	7,67	0,14	7,53	0,52	8,84
3.Vj	9,50	1,11	7,83	0,15	7,68	0,56	8,79
4.Vj	9,33	1,11	7,70	0,14	7,56	0,52	8,67
2009 1.Vj	8,80	1,41	6,85	0,13	6,72	0,54	8,13
Veränderung gegenüber dem Vorquartal in %							
2004 1.Vj	- 7,2	- 1,8	- 8,4	- 25,0	- 8,0	- 2,2	- 7,1
2.Vj	- 1,4	0,9	- 2,0	- 8,3	- 1,9	2,3	- 1,5
3.Vj	1,3	- 0,9	2,4	18,2	2,1	- 8,9	1,6
4.Vj	- 2,6	2,8	- 4,3	- 15,4	- 4,1	9,8	- 3,1
2005 1.Vj	- 7,5	- 11,7	- 6,6	9,1	- 6,9	- 8,9	- 7,6
2.Vj	14,5	19,4	13,6	0,0	13,9	14,6	14,7
3.Vj	- 4,1	- 2,6	- 4,4	0,0	- 4,5	- 4,3	- 4,2
4.Vj	- 3,7	- 2,6	- 4,3	0,0	- 4,4	2,2	- 4,1
2006 1.Vj	- 9,5	- 1,8	- 11,4	0,0	- 11,7	- 2,2	- 10,1
2.Vj	22,1	- 2,8	29,4	0,0	30,1	- 4,4	24,4
3.Vj	3,5	4,7	3,2	8,3	3,1	4,7	3,3
4.Vj	- 0,9	2,7	- 1,8	0,0	- 1,9	4,4	- 1,2
2007 1.Vj	8,8	- 4,4	11,3	7,7	11,4	4,3	9,1
2.Vj	- 8,3	- 1,8	- 9,8	- 7,1	- 9,8	0,0	- 8,8
3.Vj	2,2	0,0	2,6	0,0	2,6	2,0	2,3
4.Vj	0,6	0,0	0,8	0,0	0,8	- 2,0	0,7
2008 1.Vj	9,1	17,8	8,1	7,7	8,1	4,1	9,4
2.Vj	- 1,3	4,0	- 2,4	0,0	- 2,5	2,0	- 1,6
3.Vj	0,0	- 15,3	2,1	7,1	2,0	7,7	- 0,6
4.Vj	- 1,8	0,0	- 1,7	- 6,7	- 1,6	- 7,1	- 1,4
2009 1.Vj	- 5,7	27,0	- 11,0	- 7,1	- 11,1	3,8	- 6,2

1) Nutztiere und Nutzpflanzungen, immaterielle Anlagegüter, Grundstücksübertragungskosten für unbebauten Grund und Boden.

2.3.8 Bruttoanlageinvestitionen des Staates, preisbereinigt

Saisonbereinigte Ergebnisse nach Census X-12-ARIMA

Vierteljahr	Insgesamt	Ausrüstungs- investitionen	Bauinvestitionen			Sonstige Anlagen 1)	Nachrichtlich
			zusammen	Wohnbauten	Nicht- wohnbauten		Ausrüstungs- u. Nichtwohnbau- investitionen
1	2	3	4	5	6	7	
Kettenindex (2000 = 100)							
2004 1.Vj	89,26	100,15	85,79	62,57	86,38	123,67	88,32
2.Vj	87,80	100,72	84,01	62,05	84,56	122,77	86,80
3.Vj	88,78	100,24	85,58	63,84	86,13	115,79	88,11
4.Vj	86,00	104,02	81,24	60,19	81,77	125,80	84,80
2005 1.Vj	79,73	91,98	76,02	61,30	76,39	115,48	78,55
2.Vj	91,73	111,90	86,45	65,93	86,97	136,10	90,34
3.Vj	87,98	110,53	82,60	62,50	83,11	127,73	86,79
4.Vj	84,51	108,40	78,23	64,19	78,58	139,42	82,55
2006 1.Vj	76,25	107,33	68,84	61,34	69,03	136,72	73,98
2.Vj	92,24	105,04	88,29	65,98	88,85	129,14	91,16
3.Vj	94,72	110,92	90,09	62,46	90,79	136,20	93,59
4.Vj	93,77	115,80	87,88	69,42	88,34	145,65	92,03
2007 1.Vj	98,53	108,29	94,17	66,11	94,88	150,33	96,97
2.Vj	89,80	107,09	83,98	64,61	84,47	155,52	87,57
3.Vj	92,12	109,62	86,16	65,86	86,67	160,04	89,82
4.Vj	92,28	111,10	86,25	62,63	86,84	157,86	90,15
2008 1.Vj	99,48	128,13	92,19	68,10	92,80	166,28	97,32
2.Vj	97,95	134,92	89,48	70,37	89,96	170,78	95,51
3.Vj	96,74	113,38	89,91	66,57	90,50	189,88	93,65
4.Vj	94,94	115,55	88,00	63,94	88,60	179,14	92,18
2009 1.Vj	90,21	145,32	78,18	60,29	78,63	212,03	86,30
Veränderung gegenüber dem Vorquartal in %							
2004 1.Vj	- 7,4	- 1,7	- 8,6	- 28,5	- 8,1	- 2,4	- 7,2
2.Vj	- 1,6	0,6	- 2,1	- 0,8	- 2,1	- 0,7	- 1,7
3.Vj	1,1	- 0,5	1,9	2,9	1,9	- 5,7	1,5
4.Vj	- 3,1	3,8	- 5,1	- 5,7	- 5,1	8,6	- 3,8
2005 1.Vj	- 7,3	- 11,6	- 6,4	1,8	- 6,6	- 8,2	- 7,4
2.Vj	15,1	21,7	13,7	7,6	13,8	17,9	15,0
3.Vj	- 4,1	- 1,2	- 4,5	- 5,2	- 4,4	- 6,1	- 3,9
4.Vj	- 3,9	- 1,9	- 5,3	2,7	- 5,5	9,2	- 4,9
2006 1.Vj	- 9,8	- 1,0	- 12,0	- 4,4	- 12,2	- 1,9	- 10,4
2.Vj	21,0	- 2,1	28,3	7,6	28,7	- 5,5	23,2
3.Vj	2,7	5,6	2,0	- 5,3	2,2	5,5	2,7
4.Vj	- 1,0	4,4	- 2,5	11,1	- 2,7	6,9	- 1,7
2007 1.Vj	5,1	- 6,5	7,2	- 4,8	7,4	3,2	5,4
2.Vj	- 8,9	- 1,1	- 10,8	- 2,3	- 11,0	3,5	- 9,7
3.Vj	2,6	2,4	2,6	1,9	2,6	2,9	2,6
4.Vj	0,2	1,4	0,1	- 4,9	0,2	- 1,4	0,4
2008 1.Vj	7,8	15,3	6,9	8,7	6,9	5,3	8,0
2.Vj	- 1,5	5,3	- 2,9	3,3	- 3,1	2,7	- 1,9
3.Vj	- 1,2	- 16,0	0,5	- 5,4	0,6	11,2	- 1,9
4.Vj	- 1,9	1,9	- 2,1	- 4,0	- 2,1	- 5,7	- 1,6
2009 1.Vj	- 5,0	25,8	- 11,2	- 5,7	- 11,3	18,4	- 6,4

1) Nutztiere und Nutzpflanzungen, immaterielle Anlagegüter, Grundstücksübertragungskosten für unbebauten Grund und Boden.

2.3.9 Exporte und Importe in jeweiligen Preisen

Saison- und kalenderbereinigte Ergebnisse nach Census X-12-ARIMA

Vierteljahr	Exporte			Importe			Außenbeitrag (Sp.1–4)	
	insgesamt	Waren 1)	Dienst- leistungen	insgesamt	Waren	Dienst- leistungen		
	1	2	3	4	5	6		
Mrd. EUR								
2004	1.Vj	203,69	176,75	26,94	175,03	137,54	37,49	28,66
	2.Vj	214,87	185,02	29,85	181,77	142,14	39,63	33,10
	3.Vj	211,97	182,43	29,54	187,06	148,39	38,67	24,91
	4.Vj	214,79	186,01	28,78	189,75	149,92	39,83	25,04
2005	1.Vj	219,17	189,18	29,99	186,75	146,95	39,80	32,42
	2.Vj	227,05	196,22	30,83	196,76	156,32	40,44	30,29
	3.Vj	233,58	201,80	31,78	204,66	161,82	42,84	28,92
	4.Vj	238,77	205,53	33,24	211,54	168,47	43,07	27,23
2006	1.Vj	249,13	215,66	33,47	222,32	178,75	43,57	26,81
	2.Vj	257,54	220,43	37,11	227,40	182,88	44,52	30,14
	3.Vj	264,73	229,42	35,31	233,87	189,74	44,13	30,86
	4.Vj	281,52	243,48	38,04	237,81	192,49	45,32	43,71
2007	1.Vj	278,47	240,04	38,43	239,28	192,79	46,49	39,19
	2.Vj	283,12	244,64	38,48	239,20	192,92	46,28	43,92
	3.Vj	287,58	248,79	38,79	244,69	197,37	47,32	42,89
	4.Vj	290,73	252,32	38,41	245,05	197,33	47,72	45,68
2008	1.Vj	299,85	258,89	40,96	255,90	207,29	48,61	43,95
	2.Vj	300,63	260,75	39,88	254,45	206,08	48,37	46,18
	3.Vj	300,88	258,69	42,19	266,61	218,20	48,41	34,27
	4.Vj	273,35	234,96	38,39	244,20	197,53	46,67	29,15
2009	1.Vj	241,32	202,88	38,44	224,77	175,88	48,89	16,55
Veränderung gegenüber dem Vorquartal								
in %				in Mrd. EUR				
2004	1.Vj	3,4	4,0	– 0,0	1,5	1,5	1,7	4,12
	2.Vj	5,5	4,7	10,8	3,9	3,3	5,7	4,44
	3.Vj	– 1,3	– 1,4	– 1,0	2,9	4,4	– 2,4	– 8,19
	4.Vj	1,3	2,0	– 2,6	1,4	1,0	3,0	0,13
2005	1.Vj	2,0	1,7	4,2	– 1,6	– 2,0	– 0,1	7,38
	2.Vj	3,6	3,7	2,8	5,4	6,4	1,6	– 2,13
	3.Vj	2,9	2,8	3,1	4,0	3,5	5,9	– 1,37
	4.Vj	2,2	1,8	4,6	3,4	4,1	0,5	– 1,69
2006	1.Vj	4,3	4,9	0,7	5,1	6,1	1,2	– 0,42
	2.Vj	3,4	2,2	10,9	2,3	2,3	2,2	3,33
	3.Vj	2,8	4,1	– 4,9	2,8	3,8	– 0,9	0,72
	4.Vj	6,3	6,1	7,7	1,7	1,4	2,7	12,85
2007	1.Vj	– 1,1	– 1,4	1,0	0,6	0,2	2,6	– 4,52
	2.Vj	1,7	1,9	0,1	– 0,0	0,1	– 0,5	4,73
	3.Vj	1,6	1,7	0,8	2,3	2,3	2,2	– 1,03
	4.Vj	1,1	1,4	– 1,0	0,1	– 0,0	0,8	2,79
2008	1.Vj	3,1	2,6	6,6	4,4	5,0	1,9	– 1,73
	2.Vj	0,3	0,7	– 2,6	– 0,6	– 0,6	– 0,5	2,23
	3.Vj	0,1	– 0,8	5,8	4,8	5,9	0,1	– 11,91
	4.Vj	– 9,1	– 9,2	– 9,0	– 8,4	– 9,5	– 3,6	– 5,12
2009	1.Vj	– 11,7	– 13,7	0,1	– 8,0	– 11,0	4,8	– 12,60

1) Im 4. Vierteljahr 2006 durch Nachmeldungen positiv beeinflusst.

2.3.10 Exporte und Importe, preisbereinigt

Saison- und kalenderbereinigte Ergebnisse nach Census X-12-ARIMA

Vierteljahr	Exporte			Importe		
	insgesamt	Waren 1)	Dienstleistungen	insgesamt	Waren	Dienstleistungen
	1	2	3	4	5	6
Kettenindex (2000 = 100)						
2004 1.Vj	121,01	121,32	119,29	108,50	111,27	99,24
2.Vj	126,95	126,50	130,19	111,59	113,73	104,41
3.Vj	124,76	124,27	128,26	113,86	117,59	101,43
4.Vj	126,13	126,49	124,09	115,06	118,28	104,30
2005 1.Vj	128,74	128,63	129,74	113,09	115,66	104,47
2.Vj	133,16	133,39	132,03	118,71	122,58	105,80
3.Vj	137,23	137,02	138,88	122,04	125,32	111,08
4.Vj	139,24	139,08	140,64	125,42	129,69	111,21
2006 1.Vj	145,10	145,37	143,77	130,19	135,41	112,77
2.Vj	148,57	147,63	154,91	132,41	137,59	115,10
3.Vj	152,67	153,46	148,03	135,90	142,51	113,82
4.Vj	162,32	162,41	162,12	139,09	145,76	116,84
2007 1.Vj	160,23	159,72	163,82	140,14	146,32	119,49
2.Vj	162,55	162,52	163,18	139,49	145,75	118,57
3.Vj	165,35	165,97	161,86	143,26	149,85	121,23
4.Vj	167,45	168,94	158,43	142,84	149,10	121,94
2008 1.Vj	171,62	172,27	167,92	147,47	154,76	123,08
2.Vj	171,27	172,54	163,72	144,88	151,69	122,12
3.Vj	170,57	170,68	170,28	150,69	159,43	121,40
4.Vj	156,82	156,90	156,73	144,50	152,59	117,42
2009 1.Vj	141,64	137,47	167,54	136,76	140,58	124,10
Veränderung gegenüber dem Vorquartal in %						
2004 1.Vj	3,7	4,3	0,2	1,5	1,5	1,6
2.Vj	4,9	4,3	9,1	2,8	2,2	5,2
3.Vj	- 1,7	- 1,8	- 1,5	2,0	3,4	- 2,9
4.Vj	1,1	1,8	- 3,3	1,1	0,6	2,8
2005 1.Vj	2,1	1,7	4,6	- 1,7	- 2,2	0,2
2.Vj	3,4	3,7	1,8	5,0	6,0	1,3
3.Vj	3,1	2,7	5,2	2,8	2,2	5,0
4.Vj	1,5	1,5	1,3	2,8	3,5	0,1
2006 1.Vj	4,2	4,5	2,2	3,8	4,4	1,4
2.Vj	2,4	1,6	7,7	1,7	1,6	2,1
3.Vj	2,8	3,9	- 4,4	2,6	3,6	- 1,1
4.Vj	6,3	5,8	9,5	2,3	2,3	2,7
2007 1.Vj	- 1,3	- 1,7	1,0	0,8	0,4	2,3
2.Vj	1,4	1,8	- 0,4	- 0,5	- 0,4	- 0,8
3.Vj	1,7	2,1	- 0,8	2,7	2,8	2,2
4.Vj	1,3	1,8	- 2,1	- 0,3	- 0,5	0,6
2008 1.Vj	2,5	2,0	6,0	3,2	3,8	0,9
2.Vj	- 0,2	0,2	- 2,5	- 1,8	- 2,0	- 0,8
3.Vj	- 0,4	- 1,1	4,0	4,0	5,1	- 0,6
4.Vj	- 8,1	- 8,1	- 8,0	- 4,1	- 4,3	- 3,3
2009 1.Vj	- 9,7	- 12,4	6,9	- 5,4	- 7,9	5,7

1) Im 4. Vierteljahr 2006 durch Nachmeldungen positiv beeinflusst.

3 Ergebnisse nach BV4.1

3.1 Tabellen für die Gesamtwirtschaft

3.1.1 Bruttoinlandsprodukt und Nationaleinkommen

Saisonbereinigte Ergebnisse nach BV4.1

Vierteljahr	Brutto- inlands- produkt	Primäreinkommen			Brutto- national- einkommen	Abschrei- bungen	Netto- national- einkommen
		Saldo	aus der übrigen Welt	an die übrige Welt			
1	2	3	4	5	6	7	
Mrd. EUR							
2004 1.Vj	552,08	2,38	33,25	30,87	554,46	81,26	473,21
2.Vj	551,65	4,81	34,97	30,16	556,46	81,89	474,58
3.Vj	552,30	6,15	36,83	30,68	558,45	82,29	476,16
4.Vj	555,20	7,00	38,67	31,67	562,19	82,98	479,19
2005 1.Vj	553,13	5,87	39,66	33,79	559,00	83,81	475,21
2.Vj	561,49	6,52	41,19	34,67	568,08	83,79	484,35
3.Vj	563,32	6,81	43,49	36,68	570,13	83,98	486,17
4.Vj	566,06	7,79	45,85	38,06	573,69	84,34	488,99
2006 1.Vj	572,01	8,60	48,18	39,58	580,29	84,74	495,76
2.Vj	575,69	10,04	51,21	41,17	586,77	85,67	501,48
3.Vj	582,94	10,90	52,91	42,01	593,51	86,55	506,93
4.Vj	592,02	11,23	55,03	43,80	602,59	86,21	515,72
2007 1.Vj	599,54	11,47	57,07	45,60	610,01	89,50	520,56
2.Vj	601,14	6,38	59,18	52,80	610,46	90,53	520,44
3.Vj	608,28	11,46	60,61	49,15	618,74	89,28	529,38
4.Vj	612,82	11,79	62,11	50,32	623,46	89,50	535,16
2008 1.Vj	621,69	11,96	63,21	51,25	632,35	89,99	540,36
2.Vj	628,74	5,34	62,66	57,32	637,93	91,93	546,41
3.Vj	624,82	12,17	62,72	50,55	635,66	90,70	544,94
4.Vj	615,36	10,94	60,37	49,43	625,04	91,16	536,60
2009 1.Vj	593,63	9,82	56,89	47,07	602,09	93,00	504,71
Veränderung gegenüber dem Vorquartal							
	in %	in Mrd. EUR			in %		
2004 1.Vj	1,3	3,95	10,4	- 2,6	2,0	0,1	2,3
2.Vj	- 0,1	2,43	5,2	- 2,3	0,4	0,8	0,3
3.Vj	0,1	1,34	5,3	1,7	0,4	0,5	0,3
4.Vj	0,5	0,85	5,0	3,2	0,7	0,8	0,6
2005 1.Vj	- 0,4	- 1,13	2,6	6,7	- 0,6	1,0	- 0,8
2.Vj	1,5	0,65	3,9	2,6	1,6	- 0,0	1,9
3.Vj	0,3	0,29	5,6	5,8	0,4	0,2	0,4
4.Vj	0,5	0,98	5,4	3,8	0,6	0,4	0,6
2006 1.Vj	1,1	0,81	5,1	4,0	1,2	0,5	1,4
2.Vj	0,6	1,44	6,3	4,0	1,1	1,1	1,2
3.Vj	1,3	0,86	3,3	2,0	1,1	1,0	1,1
4.Vj	1,6	0,33	4,0	4,3	1,5	- 0,4	1,7
2007 1.Vj	1,3	0,24	3,7	4,1	1,2	3,8	0,9
2.Vj	0,3	- 5,09	3,7	15,8	0,1	1,2	- 0,0
3.Vj	1,2	5,08	2,4	- 6,9	1,4	- 1,4	1,7
4.Vj	0,7	0,33	2,5	2,4	0,8	0,2	1,1
2008 1.Vj	1,4	0,17	1,8	1,8	1,4	0,5	1,0
2.Vj	1,1	- 6,62	- 0,9	11,8	0,9	2,2	1,1
3.Vj	- 0,6	6,83	0,1	- 11,8	- 0,4	- 1,3	- 0,3
4.Vj	- 1,5	- 1,23	- 3,7	- 2,2	- 1,7	0,5	- 1,5
2009 1.Vj	- 3,5	- 1,12	- 5,8	- 4,8	- 3,7	2,0	- 5,9

3.1.2 Volkseinkommen und verfügbares Einkommen der Volkswirtschaft

Saisonbereinigte Ergebnisse nach BV4.1

Vierteljahr	Volkseinkommen			Produktions- und Import- abgaben abzgl. Subven- tionen 1)	Netto- national- einkommen	Laufende Transfers		Verfügbares Einkommen	
	ins- gesamt	Arbeit- nehmer- entgelt (Inländer)	Unterneh- mens- und Vermögens- einkommen			aus der an die übrige(n) Welt			
						1	2		3
Mrd. EUR									
2004	1.Vj	415,23	284,63	130,60	57,98	473,21	2,12	9,20	466,40
	2.Vj	417,73	284,58	133,15	56,85	474,58	2,17	9,17	467,49
	3.Vj	418,48	284,16	134,32	57,68	476,16	2,20	9,17	469,05
	4.Vj	420,42	284,14	136,27	58,78	479,19	2,27	8,94	472,36
2005	1.Vj	417,44	283,06	134,38	57,77	475,21	2,45	10,58	467,56
	2.Vj	425,06	282,44	142,62	59,29	484,35	2,38	9,24	477,28
	3.Vj	425,53	282,05	143,49	60,64	486,17	2,65	9,22	479,47
	4.Vj	427,84	282,83	145,01	61,15	488,99	2,95	9,36	482,55
2006	1.Vj	433,90	284,42	149,48	61,86	495,76	2,94	9,53	489,56
	2.Vj	438,31	286,24	152,06	63,17	501,48	3,02	9,16	494,85
	3.Vj	442,91	288,74	154,15	64,02	506,93	2,75	9,90	499,85
	4.Vj	450,27	290,22	160,02	65,44	515,72	2,80	9,93	508,83
2007	1.Vj	451,64	292,69	159,01	68,94	520,56	2,61	9,76	513,80
	2.Vj	451,17	295,01	156,25	69,31	520,44	4,79	10,62	513,60
	3.Vj	459,88	296,35	163,45	69,48	529,38	2,98	10,64	522,06
	4.Vj	464,57	299,08	164,96	70,43	535,16	2,80	10,31	527,93
2008	1.Vj	470,31	302,68	168,20	70,22	540,36	3,20	10,71	533,44
	2.Vj	475,57	304,92	170,83	70,89	546,41	4,80	10,04	539,90
	3.Vj	473,00	307,69	165,18	71,90	544,94	2,72	9,76	538,31
	4.Vj	466,05	309,02	156,11	70,29	536,60	2,82	11,65	527,98
2009	1.Vj	436,51	305,90	131,79	68,55	504,71	2,64	10,92	497,16
Veränderung gegenüber dem Vorquartal									
		in %				in Mrd. EUR		in %	
2004	1.Vj	2,5	0,4	7,3	1,3	2,3	0,05	0,32	2,4
	2.Vj	0,6	- 0,0	2,0	- 1,9	0,3	0,05	- 0,03	0,2
	3.Vj	0,2	- 0,1	0,9	1,5	0,3	0,03	0,00	0,3
	4.Vj	0,5	- 0,0	1,5	1,9	0,6	0,07	- 0,23	0,7
2005	1.Vj	- 0,7	- 0,4	- 1,4	- 1,7	- 0,8	0,18	1,64	- 1,0
	2.Vj	1,8	- 0,2	6,1	2,6	1,9	- 0,07	- 1,34	2,1
	3.Vj	0,1	- 0,1	0,6	2,3	0,4	0,27	- 0,02	0,5
	4.Vj	0,5	0,3	1,1	0,8	0,6	0,30	0,14	0,6
2006	1.Vj	1,4	0,6	3,1	1,2	1,4	- 0,01	0,17	1,5
	2.Vj	1,0	0,6	1,7	2,1	1,2	0,08	- 0,37	1,1
	3.Vj	1,0	0,9	1,4	1,3	1,1	- 0,27	0,74	1,0
	4.Vj	1,7	0,5	3,8	2,2	1,7	0,05	0,03	1,8
2007	1.Vj	0,3	0,9	- 0,6	5,3	0,9	- 0,19	- 0,17	1,0
	2.Vj	- 0,1	0,8	- 1,7	0,5	- 0,0	2,18	0,86	- 0,0
	3.Vj	1,9	0,5	4,6	0,2	1,7	- 1,81	0,02	1,6
	4.Vj	1,0	0,9	0,9	1,4	1,1	- 0,18	- 0,33	1,1
2008	1.Vj	1,2	1,2	2,0	- 0,3	1,0	0,40	0,40	1,0
	2.Vj	1,1	0,7	1,6	1,0	1,1	1,60	- 0,67	1,2
	3.Vj	- 0,5	0,9	- 3,3	1,4	- 0,3	- 2,08	- 0,28	- 0,3
	4.Vj	- 1,5	0,4	- 5,5	- 2,2	- 1,5	0,10	1,89	- 1,9
2009	1.Vj	- 6,3	- 1,0	- 15,6	- 2,5	- 5,9	- 0,18	- 0,73	- 5,8

1) Vom Staat empfangene Abgaben bzw. vom Staat gezahlte Subventionen.

3.1.3 Verfügbares Einkommen der privaten Haushalte *) und seine Verwendung

Saisonbereinigte Ergebnisse nach BV4.1

Vierteljahr	Ausgabenkonzept		Verbrauchskonzept		Zunahme betrieblicher Versorgungsansprüche	Bezugsgröße für die Sparquote	Sparen	Sparquote	Verfügbares Einkommen (Ausgabenkonzept) je Einwohner
	Verfügbares Einkommen	Private Konsumausgaben	Verfügbares Einkommen 1)	Individualkonsum 2)					
	1	2	3	4	5	6	7	8	9
Mrd. EUR					%			EUR	
2004 1.Vj	357,02	324,60	417,37	384,95	4,67	361,69	37,27	10,2	4 327
2.Vj	357,48	324,32	417,57	384,41	4,70	362,19	37,79	10,5	4 333
3.Vj	358,48	325,12	418,79	385,43	4,74	363,22	38,06	10,5	4 345
4.Vj	361,93	328,40	421,55	388,02	4,84	366,76	38,36	10,5	4 388
2005 1.Vj	361,82	327,28	422,79	388,25	4,27	366,09	38,83	10,6	4 387
2.Vj	365,94	331,31	427,72	393,09	4,29	370,23	38,92	10,5	4 437
3.Vj	368,18	333,16	430,11	395,09	4,39	372,57	39,42	10,6	4 465
4.Vj	367,47	332,34	430,04	394,91	4,55	372,01	39,68	10,7	4 457
2006 1.Vj	370,61	336,84	433,39	399,62	5,36	375,97	39,13	10,4	4 497
2.Vj	371,48	337,21	434,39	400,12	5,59	377,07	39,86	10,6	4 509
3.Vj	372,80	338,49	436,00	401,69	5,86	378,66	40,17	10,6	4 527
4.Vj	376,04	342,00	439,74	405,70	6,17	382,21	40,21	10,5	4 568
2007 1.Vj	375,46	340,71	439,72	404,97	6,17	381,63	40,92	10,7	4 562
2.Vj	377,11	342,19	441,26	406,34	6,47	383,57	41,38	10,8	4 584
3.Vj	379,28	344,06	444,29	409,07	6,74	386,02	41,95	10,9	4 611
4.Vj	382,59	346,40	447,92	411,73	6,97	389,57	43,17	11,1	4 653
2008 1.Vj	386,54	349,43	451,99	414,88	7,45	393,99	44,55	11,3	4 703
2.Vj	388,75	351,88	455,27	418,40	7,71	396,47	44,59	11,3	4 732
3.Vj	390,73	353,22	457,14	419,63	8,00	398,73	45,51	11,5	4 759
4.Vj	387,89	349,98	454,63	416,72	8,32	396,21	46,23	11,7	4 727
2009 1.Vj	386,67	349,08	454,40	416,81	8,50	395,17	46,08	11,6	4 715
Veränderung gegenüber dem Vorquartal in %									
2004 1.Vj	0,8	0,9	0,5	0,6	6,9	0,8	1,0	X	0,8
2.Vj	0,1	- 0,1	0,0	- 0,1	0,6	0,1	1,4	X	0,1
3.Vj	0,3	0,2	0,3	0,3	0,9	0,3	0,7	X	0,3
4.Vj	1,0	1,0	0,7	0,7	2,1	1,0	0,8	X	1,0
2005 1.Vj	- 0,0	- 0,3	0,3	0,1	- 11,8	- 0,2	1,2	X	- 0,0
2.Vj	1,1	1,2	1,2	1,2	0,5	1,1	0,2	X	1,1
3.Vj	0,6	0,6	0,6	0,5	2,3	0,6	1,3	X	0,6
4.Vj	- 0,2	- 0,2	- 0,0	- 0,0	3,6	- 0,2	0,7	X	- 0,2
2006 1.Vj	0,9	1,4	0,8	1,2	17,8	1,1	- 1,4	X	0,9
2.Vj	0,2	0,1	0,2	0,1	4,3	0,3	1,9	X	0,3
3.Vj	0,4	0,4	0,4	0,4	4,8	0,4	0,8	X	0,4
4.Vj	0,9	1,0	0,9	1,0	5,3	0,9	0,1	X	0,9
2007 1.Vj	- 0,2	- 0,4	- 0,0	- 0,2	0,0	- 0,2	1,8	X	- 0,1
2.Vj	0,4	0,4	0,4	0,3	4,9	0,5	1,1	X	0,5
3.Vj	0,6	0,5	0,7	0,7	4,2	0,6	1,4	X	0,6
4.Vj	0,9	0,7	0,8	0,7	3,4	0,9	2,9	X	0,9
2008 1.Vj	1,0	0,9	0,9	0,8	6,9	1,1	3,2	X	1,1
2.Vj	0,6	0,7	0,7	0,8	3,5	0,6	0,1	X	0,6
3.Vj	0,5	0,4	0,4	0,3	3,8	0,6	2,1	X	0,6
4.Vj	- 0,7	- 0,9	- 0,5	- 0,7	4,0	- 0,6	1,6	X	- 0,7
2009 1.Vj	- 0,3	- 0,3	- 0,1	0,0	2,2	- 0,3	- 0,3	X	- 0,3

*) Einschl. privater Organisationen ohne Erwerbszweck. – 1) Verfügbares Einkommen (Ausgabenkonzept) zuzüglich soziale Sachtransfers des Staates (entsprechen den Konsumausgaben des Staates für den Individualverbrauch). – 2) Private Konsumausgaben zuzüglich der Konsumausgaben des Staates für den Individualverbrauch.

3.1.4 Arbeitnehmerentgelt, Löhne und Gehälter (Inländer) *)

Saisonbereinigte Ergebnisse nach BV4.1

Vierteljahr	Arbeit- nehmer- entgelt	Sozial- beiträge der Arbeitgeber	Brutto- löhne und -gehälter	Abzüge der Arbeitnehmer			Nettolöhne und -gehälter	Nachrichtlich		
				insgesamt	Sozial- beiträge	Lohn- steuer		Arbeit- nehmer- entgelt	Brutto- löhne und -gehälter	Nettolöhne und -gehälter
	1	2	3	4	5	6	7	8	9	10
Mrd. EUR							EUR			
2004 1.Vj	284,63	55,85	228,78	78,63	37,58	41,05	150,15	2 746	2 207	1 448
2.Vj	284,58	55,62	228,96	77,85	37,61	40,24	151,11	2 741	2 206	1 456
3.Vj	284,16	55,57	228,59	77,65	37,69	39,96	150,94	2 739	2 203	1 455
4.Vj	284,14	55,53	228,61	77,38	37,75	39,63	151,23	2 743	2 207	1 460
2005 1.Vj	283,06	54,66	228,40	77,35	37,63	39,72	151,05	2 740	2 211	1 462
2.Vj	282,44	54,74	227,70	77,08	37,78	39,30	150,62	2 741	2 210	1 462
3.Vj	282,05	54,18	227,87	77,46	38,15	39,31	150,41	2 736	2 211	1 459
4.Vj	282,83	54,29	228,54	78,02	38,65	39,37	150,52	2 738	2 212	1 457
2006 1.Vj	284,42	55,23	229,19	79,18	39,20	39,98	150,01	2 754	2 219	1 453
2.Vj	286,24	55,31	230,93	79,91	39,60	40,31	151,02	2 759	2 226	1 456
3.Vj	288,74	55,98	232,76	80,82	40,02	40,80	151,94	2 772	2 235	1 459
4.Vj	290,22	56,19	234,03	81,77	40,31	41,46	152,26	2 778	2 240	1 457
2007 1.Vj	292,69	56,05	236,64	82,32	40,30	42,02	154,32	2 784	2 251	1 468
2.Vj	295,01	56,31	238,70	83,42	40,75	42,67	155,28	2 796	2 262	1 472
3.Vj	296,35	56,42	239,93	84,17	41,04	43,13	155,76	2 798	2 266	1 471
4.Vj	299,08	56,52	242,56	84,88	41,39	43,49	157,68	2 811	2 280	1 482
2008 1.Vj	302,68	56,95	245,73	86,67	42,11	44,56	159,06	2 828	2 296	1 486
2.Vj	304,92	57,29	247,63	87,83	42,59	45,24	159,80	2 842	2 308	1 489
3.Vj	307,69	57,60	250,09	88,63	43,13	45,50	161,46	2 859	2 324	1 501
4.Vj	309,02	58,28	250,74	90,07	43,96	46,11	160,67	2 870	2 329	1 492
2009 1.Vj	305,90	58,51	247,39	89,74	44,72	45,02	157,65	2 852	2 306	1 470
Veränderung gegenüber dem Vorquartal in %										
2004 1.Vj	0,4	- 0,1	0,5	- 1,1	0,6	- 2,6	1,4	0,2	0,3	1,1
2.Vj	- 0,0	- 0,4	0,1	- 1,0	0,1	- 2,0	0,6	- 0,2	- 0,0	0,6
3.Vj	- 0,1	- 0,1	- 0,2	- 0,3	0,2	- 0,7	- 0,1	- 0,1	- 0,1	- 0,1
4.Vj	- 0,0	- 0,1	0,0	- 0,3	0,2	- 0,8	0,2	0,1	0,2	0,3
2005 1.Vj	- 0,4	- 1,6	- 0,1	- 0,0	- 0,3	0,2	- 0,1	- 0,1	0,2	0,1
2.Vj	- 0,2	0,1	- 0,3	- 0,3	0,4	- 1,1	- 0,3	0,0	- 0,0	0,0
3.Vj	- 0,1	- 1,0	0,1	0,5	1,0	0,0	- 0,1	- 0,2	0,0	- 0,2
4.Vj	0,3	0,2	0,3	0,7	1,3	0,2	0,1	0,1	0,0	- 0,1
2006 1.Vj	0,6	1,7	0,3	1,5	1,4	1,5	- 0,3	0,6	0,3	- 0,3
2.Vj	0,6	0,1	0,8	0,9	1,0	0,8	0,7	0,2	0,3	0,2
3.Vj	0,9	1,2	0,8	1,1	1,1	1,2	0,6	0,5	0,4	0,2
4.Vj	0,5	0,4	0,5	1,2	0,7	1,6	0,2	0,2	0,2	- 0,1
2007 1.Vj	0,9	- 0,2	1,1	0,7	- 0,0	1,4	1,4	0,2	0,5	0,8
2.Vj	0,8	0,5	0,9	1,3	1,1	1,5	0,6	0,4	0,5	0,3
3.Vj	0,5	0,2	0,5	0,9	0,7	1,1	0,3	0,1	0,2	- 0,1
4.Vj	0,9	0,2	1,1	0,8	0,9	0,8	1,2	0,5	0,6	0,7
2008 1.Vj	1,2	0,8	1,3	2,1	1,7	2,5	0,9	0,6	0,7	0,3
2.Vj	0,7	0,6	0,8	1,3	1,1	1,5	0,5	0,5	0,5	0,2
3.Vj	0,9	0,5	1,0	0,9	1,3	0,6	1,0	0,6	0,7	0,8
4.Vj	0,4	1,2	0,3	1,6	1,9	1,3	- 0,5	0,4	0,2	- 0,6
2009 1.Vj	- 1,0	0,4	- 1,3	- 0,4	1,7	- 2,4	- 1,9	- 0,6	- 1,0	- 1,5

*) Ab 2009 besteht Krankenversicherungspflicht für alle Arbeitnehmer und Selbstständigen. Die Privaten Krankenversicherungen werden ab dem 1.Vj 2009 den Sozialschutzsystemen zugeordnet. Die Beiträge an die Privaten Krankenversicherungsunternehmen werden ab diesem Zeitpunkt als Sozialbeiträge gebucht und führen somit zu niedrigeren Brutto- sowie Nettolöhnen und -gehältern.

3.1.5 Masseneinkommen und verfügbares Einkommen der privaten Haushalte *)

Saisonbereinigte Ergebnisse nach BV4.1

Vierteljahr	Bruttolöhne und -gehälter	Abzüge	Nettolöhne und -gehälter	Monetäre Sozialleistungen	Abgaben auf soziale Leistungen, Verbrauchsnahe Steuern	Masseneinkommen	Betriebsüberschuss / Selbstständigen-einkommen, Vermögenseinkommen	Weitere empfangene abzüglich geleistete Transfers	Verfügbares Einkommen
	1	2	3	4	5	6	7	8	9
Mrd. EUR									
2004 1.Vj	228,78	78,63	150,15	115,07	19,71	245,42	120,61	- 9,00	357,02
2.Vj	228,96	77,85	151,11	114,29	19,92	245,44	121,31	- 9,27	357,48
3.Vj	228,59	77,65	150,94	114,18	19,95	245,17	122,67	- 9,36	358,48
4.Vj	228,61	77,38	151,23	114,36	20,04	245,58	125,77	- 9,43	361,93
2005 1.Vj	228,40	77,35	151,05	114,33	20,05	245,33	126,87	- 10,38	361,82
2.Vj	227,70	77,08	150,62	115,13	20,26	245,48	130,13	- 9,67	365,94
3.Vj	227,87	77,46	150,41	114,98	20,25	245,13	133,12	- 10,08	368,18
4.Vj	228,54	78,02	150,52	115,01	20,23	245,29	132,62	- 10,44	367,47
2006 1.Vj	229,19	79,18	150,01	115,23	20,43	244,80	136,73	- 10,92	370,61
2.Vj	230,93	79,91	151,02	114,72	19,93	245,82	137,86	- 12,20	371,48
3.Vj	232,76	80,82	151,94	114,01	19,75	246,21	139,66	- 13,07	372,80
4.Vj	234,03	81,77	152,26	113,35	19,56	246,06	143,82	- 13,83	376,04
2007 1.Vj	236,64	82,32	154,32	112,56	19,28	247,58	142,06	- 14,17	375,46
2.Vj	238,70	83,42	155,28	112,26	19,21	248,31	143,52	- 14,71	377,11
3.Vj	239,93	84,17	155,76	112,29	19,03	249,05	144,93	- 14,70	379,28
4.Vj	242,56	84,88	157,68	112,30	19,09	251,03	147,42	- 15,86	382,59
2008 1.Vj	245,73	86,67	159,06	112,47	19,08	252,31	150,00	- 15,77	386,54
2.Vj	247,63	87,83	159,80	112,76	19,37	253,14	151,26	- 15,65	388,75
3.Vj	250,09	88,63	161,46	113,30	19,67	255,11	151,67	- 16,05	390,73
4.Vj	250,74	90,07	160,67	113,74	19,60	255,03	147,63	- 14,76	387,89
2009 1.Vj	247,39	89,74	157,65	118,59	21,29	254,67	148,45	- 16,46	386,67
Veränderung gegenüber dem Vorquartal									
	in %				in Mrd. EUR				in %
2004 1.Vj	0,5	- 1,1	1,4	0,4	1,1	0,8	0,6	0,14	0,8
2.Vj	0,1	- 1,0	0,6	- 0,7	1,1	0,0	0,6	- 0,27	0,1
3.Vj	- 0,2	- 0,3	- 0,1	- 0,1	0,2	- 0,1	1,1	- 0,09	0,3
4.Vj	0,0	- 0,3	0,2	0,2	0,5	0,2	2,5	- 0,07	1,0
2005 1.Vj	- 0,1	- 0,0	- 0,1	- 0,0	0,0	- 0,1	0,9	- 0,95	- 0,0
2.Vj	- 0,3	- 0,3	- 0,3	0,7	1,0	0,1	2,6	0,71	1,1
3.Vj	0,1	0,5	- 0,1	- 0,1	- 0,0	- 0,1	2,3	- 0,41	0,6
4.Vj	0,3	0,7	0,1	0,0	- 0,1	0,1	- 0,4	- 0,36	- 0,2
2006 1.Vj	0,3	1,5	- 0,3	0,2	1,0	- 0,2	3,1	- 0,48	0,9
2.Vj	0,8	0,9	0,7	- 0,4	- 2,4	0,4	0,8	- 1,28	0,2
3.Vj	0,8	1,1	0,6	- 0,6	- 0,9	0,2	1,3	- 0,87	0,4
4.Vj	0,5	1,2	0,2	- 0,6	- 1,0	- 0,1	3,0	- 0,76	0,9
2007 1.Vj	1,1	0,7	1,4	- 0,7	- 1,4	0,6	- 1,2	- 0,34	- 0,2
2.Vj	0,9	1,3	0,6	- 0,3	- 0,4	0,3	1,0	- 0,54	0,4
3.Vj	0,5	0,9	0,3	0,0	- 0,9	0,3	1,0	0,01	0,6
4.Vj	1,1	0,8	1,2	0,0	0,3	0,8	1,7	- 1,16	0,9
2008 1.Vj	1,3	2,1	0,9	0,2	- 0,1	0,5	1,8	0,09	1,0
2.Vj	0,8	1,3	0,5	0,3	1,5	0,3	0,8	0,12	0,6
3.Vj	1,0	0,9	1,0	0,5	1,5	0,8	0,3	- 0,40	0,5
4.Vj	0,3	1,6	- 0,5	0,4	- 0,4	- 0,0	- 2,7	1,29	- 0,7
2009 1.Vj	- 1,3	- 0,4	- 1,9	4,3	8,6	- 0,1	0,6	- 1,70	- 0,3

*) Einschl. privater Organisationen ohne Erwerbszweck. – Ab 2009 besteht Krankenversicherungspflicht für alle Arbeitnehmer und Selbstständigen. Die Privaten Krankenversicherungen werden ab dem 1.Vj 2009 den Sozialschutzsystemen zugeordnet. Die Beiträge an die Privaten Krankenversicherungsunternehmen werden ab diesem Zeitpunkt als Sozialbeiträge gebucht und führen somit zu niedrigeren Brutto- sowie Nettolöhnen und -gehältern.

3.1.6 Bevölkerung und Erwerbstätigkeit

Saisonbereinigte Ergebnisse nach BV4.1

Vierteljahr	Bevölkerung (Einwohner)	Erwerbs- personen	Erwerbs- lose 1)	Erwerbstätige Inländer			Nachrichtlich	
				insgesamt	Arbeit- nehmer	Selbst- ständige 2)	Erwerbs- personen in % der Bevölkerung	Erwerbslose in % der Erwerbs- personen
	1	2	3	4	5	6	7	8
1 000 Personen				%				
2004 1.Vj	82 515	.	.	38 713	34 557	4 155	.	.
2.Vj	82 506	.	.	38 803	34 603	4 199	.	.
3.Vj	82 496	.	.	38 831	34 585	4 246	.	.
4.Vj	82 487	.	.	38 820	34 530	4 290	.	.
2005 1.Vj	82 482	.	.	38 774	34 440	4 335	.	.
2.Vj	82 472	.	.	38 703	34 346	4 357	.	.
3.Vj	82 461	.	.	38 726	34 357	4 369	.	.
4.Vj	82 442	.	.	38 815	34 437	4 378	.	.
2006 1.Vj	82 410	.	.	38 798	34 424	4 373	.	.
2.Vj	82 384	.	.	38 971	34 585	4 386	.	.
3.Vj	82 350	.	.	39 118	34 717	4 401	.	.
4.Vj	82 319	.	.	39 245	34 828	4 417	.	.
2007 1.Vj	82 298	.	.	39 484	35 042	4 442	.	.
2.Vj	82 275	.	.	39 620	35 170	4 450	.	.
3.Vj	82 250	.	.	39 752	35 299	4 453	.	.
4.Vj	82 226	.	.	39 926	35 468	4 458	.	.
2008 1.Vj	82 189	.	.	40 132	35 671	4 462	.	.
2.Vj	82 147	.	.	40 233	35 766	4 467	.	.
3.Vj	82 106	.	.	40 337	35 868	4 470	.	.
4.Vj	82 054	.	.	40 346	35 886	4 460	.	.
2009 1.Vj	82 009	.	.	40 203	35 757	4 446	.	.
Veränderung gegenüber dem Vorquartal in %								
2004 1.Vj	- 0,0	.	.	0,3	0,2	0,9	X	X
2.Vj	- 0,0	.	.	0,2	0,1	1,1	X	X
3.Vj	- 0,0	.	.	0,1	- 0,1	1,1	X	X
4.Vj	- 0,0	.	.	- 0,0	- 0,2	1,0	X	X
2005 1.Vj	- 0,0	.	.	- 0,1	- 0,3	1,0	X	X
2.Vj	- 0,0	.	.	- 0,2	- 0,3	0,5	X	X
3.Vj	- 0,0	.	.	0,1	0,0	0,3	X	X
4.Vj	- 0,0	.	.	0,2	0,2	0,2	X	X
2006 1.Vj	- 0,0	.	.	- 0,0	- 0,0	- 0,1	X	X
2.Vj	- 0,0	.	.	0,4	0,5	0,3	X	X
3.Vj	- 0,0	.	.	0,4	0,4	0,3	X	X
4.Vj	- 0,0	.	.	0,3	0,3	0,4	X	X
2007 1.Vj	- 0,0	.	.	0,6	0,6	0,6	X	X
2.Vj	- 0,0	.	.	0,3	0,4	0,2	X	X
3.Vj	- 0,0	.	.	0,3	0,4	0,1	X	X
4.Vj	- 0,0	.	.	0,4	0,5	0,1	X	X
2008 1.Vj	- 0,0	.	.	0,5	0,6	0,1	X	X
2.Vj	- 0,1	.	.	0,3	0,3	0,1	X	X
3.Vj	- 0,0	.	.	0,3	0,3	0,1	X	X
4.Vj	- 0,1	.	.	0,0	0,1	- 0,2	X	X
2009 1.Vj	- 0,1	.	.	- 0,4	- 0,4	- 0,3	X	X

1) Abgrenzung der Erwerbslosen gemäß Definition der Internationalen Arbeitsorganisation (ILO). Ein statistischer Nachweis der saisonbereinigten Ergebnisse nach BV4.1 ist derzeit nicht möglich. Siehe hierzu die entsprechende Erläuterung in der Vorbemerkung. – 2) Einschl. mithelfende Familienangehörige.

3.1.7 Erwerbstätige, Arbeitnehmer und geleistete Arbeitsstunden im Inland *)

Saison- und kalenderbereinigte Ergebnisse nach BV4.1

Vierteljahr	Erwerbstätige	Geleistete Arbeitsstunden		Arbeitnehmer	Geleistete Arbeitsstunden	
		der Erwerbs- tätigen	je Erwerbs- tätigen		der Arbeit- nehmer	je Arbeit- nehmer
		1	3		5	6
	1 000 Personen	Mill. Stunden	Stunden	1 000 Personen	Mill. Stunden	Stunden
2004 1.Vj	38 804	13 987	360,5	34 648	11 814	341,0
2.Vj	38 893	13 935	358,3	34 694	11 756	338,8
3.Vj	38 904	13 935	358,2	34 657	11 737	338,6
4.Vj	38 897	13 912	357,7	34 607	11 698	338,0
2005 1.Vj	38 856	13 916	358,1	34 521	11 677	338,2
2.Vj	38 795	13 887	357,9	34 438	11 635	337,9
3.Vj	38 834	13 861	356,9	34 466	11 605	336,7
4.Vj	38 906	13 868	356,4	34 528	11 611	336,3
2006 1.Vj	38 876	13 865	356,7	34 502	11 609	336,5
2.Vj	39 042	13 960	357,6	34 657	11 693	337,4
3.Vj	39 187	14 028	358,0	34 786	11 756	338,0
4.Vj	39 320	14 109	358,8	34 903	11 821	338,7
2007 1.Vj	39 560	14 184	358,5	35 118	11 887	338,5
2.Vj	39 692	14 235	358,6	35 243	11 935	338,7
3.Vj	39 828	14 303	359,1	35 374	11 997	339,1
4.Vj	40 001	14 378	359,4	35 542	12 069	339,6
2008 1.Vj	40 203	14 441	359,2	35 741	12 134	339,5
2.Vj	40 302	14 462	358,8	35 835	12 152	339,1
3.Vj	40 403	14 448	357,6	35 933	12 144	338,0
4.Vj	40 410	14 372	355,6	35 950	12 073	335,8
2009 1.Vj	40 273	14 051	348,9	35 827	11 755	328,1
Veränderung gegenüber dem Vorquartal in %						
2004 1.Vj	0,3	0,1	- 0,2	0,2	- 0,0	- 0,2
2.Vj	0,2	- 0,4	- 0,6	0,1	- 0,5	- 0,6
3.Vj	0,0	0,0	- 0,0	- 0,1	- 0,2	- 0,1
4.Vj	- 0,0	- 0,2	- 0,1	- 0,1	- 0,3	- 0,2
2005 1.Vj	- 0,1	0,0	0,1	- 0,2	- 0,2	0,1
2.Vj	- 0,2	- 0,2	- 0,1	- 0,2	- 0,4	- 0,1
3.Vj	0,1	- 0,2	- 0,3	0,1	- 0,3	- 0,4
4.Vj	0,2	0,0	- 0,1	0,2	0,1	- 0,1
2006 1.Vj	- 0,1	- 0,0	0,1	- 0,1	- 0,0	0,1
2.Vj	0,4	0,7	0,3	0,4	0,7	0,3
3.Vj	0,4	0,5	0,1	0,4	0,5	0,2
4.Vj	0,3	0,6	0,2	0,3	0,6	0,2
2007 1.Vj	0,6	0,5	- 0,1	0,6	0,6	- 0,1
2.Vj	0,3	0,4	0,0	0,4	0,4	0,1
3.Vj	0,3	0,5	0,1	0,4	0,5	0,1
4.Vj	0,4	0,5	0,1	0,5	0,6	0,1
2008 1.Vj	0,5	0,4	- 0,1	0,6	0,5	- 0,0
2.Vj	0,2	0,1	- 0,1	0,3	0,2	- 0,1
3.Vj	0,3	- 0,1	- 0,3	0,3	- 0,1	- 0,3
4.Vj	0,0	- 0,5	- 0,6	0,0	- 0,6	- 0,7
2009 1.Vj	- 0,3	- 2,2	- 1,9	- 0,3	- 2,6	- 2,3

*) Quelle für Arbeitsstunden: Institut für Arbeitsmarkt- und Berufsforschung (IAB) der Bundesagentur für Arbeit (BA), Nürnberg.

3.1.8 Arbeitsproduktivität, Lohnkosten, Verdienst und Lohnstückkosten *)

Saisonbereinigte Ergebnisse nach BV4.1

Vierteljahr	Arbeitsproduktivität 1)		Lohnkosten 2)		Verdienst 3)		Lohnstückkosten 4)	
	je Erwerbs- tätigen	je Erwerbs- tätigen- stunde	je Arbeitnehmer monatlich	je Arbeitnehmer- stunde	je Arbeitnehmer monatlich	je Arbeitnehmer- stunde	Personen- konzept	Stunden- konzept
	1	2	3	4	5	6	7	8
Index (2000 = 100)			EUR			Index (2000 = 100)		
2004 1.Vj	103,27	105,28	2 738	24,03	2 202	19,32	101,92	101,45
2.Vj	102,69	105,44	2 734	24,18	2 201	19,46	102,34	101,93
3.Vj	102,30	105,14	2 733	24,11	2 199	19,40	102,69	101,93
4.Vj	102,37	105,21	2 737	24,02	2 202	19,33	102,75	101,48
2005 1.Vj	102,92	105,79	2 733	24,32	2 206	19,63	102,07	102,19
2.Vj	103,48	106,40	2 734	24,04	2 205	19,40	101,55	100,47
3.Vj	103,83	107,11	2 728	24,16	2 206	19,54	100,98	100,27
4.Vj	103,84	107,26	2 730	24,23	2 208	19,59	101,07	100,43
2006 1.Vj	105,04	108,44	2 748	24,31	2 215	19,59	100,56	99,66
2.Vj	105,74	109,01	2 753	24,52	2 221	19,78	100,09	100,00
3.Vj	106,23	109,46	2 767	24,57	2 230	19,81	100,11	99,80
4.Vj	107,07	110,17	2 772	24,56	2 235	19,81	99,50	99,11
2007 1.Vj	106,52	109,54	2 778	24,50	2 246	19,81	100,24	99,43
2.Vj	106,72	109,82	2 790	24,82	2 257	20,08	100,50	100,47
3.Vj	107,33	110,24	2 793	24,81	2 260	20,08	100,00	100,05
4.Vj	107,52	110,35	2 805	24,85	2 274	20,15	100,28	100,12
2008 1.Vj	107,83	110,76	2 823	25,09	2 291	20,36	100,63	100,70
2.Vj	107,62	110,40	2 836	24,93	2 303	20,24	101,30	100,36
3.Vj	106,82	109,88	2 854	25,27	2 319	20,53	102,71	102,25
4.Vj	105,53	108,97	2 865	25,74	2 324	20,87	104,36	105,00
2009 1.Vj	100,75	106,53	2 846	26,15	2 301	21,14	108,59	109,14
Veränderung gegenüber dem Vorquartal in %								
2004 1.Vj	- 0,1	0,0	0,2	- 0,5	0,3	- 0,4	0,3	- 0,5
2.Vj	- 0,6	0,2	- 0,1	0,6	- 0,0	0,7	0,4	0,5
3.Vj	- 0,4	- 0,3	- 0,0	- 0,3	- 0,1	- 0,3	0,3	0,0
4.Vj	0,1	0,1	0,1	- 0,4	0,1	- 0,4	0,1	- 0,4
2005 1.Vj	0,5	0,6	- 0,1	1,2	0,2	1,6	- 0,7	0,7
2.Vj	0,5	0,6	0,0	- 1,2	- 0,0	- 1,2	- 0,5	- 1,7
3.Vj	0,3	0,7	- 0,2	0,5	0,0	0,7	- 0,6	- 0,2
4.Vj	0,0	0,1	0,1	0,3	0,1	0,3	0,1	0,2
2006 1.Vj	1,2	1,1	0,7	0,3	0,3	0,0	- 0,5	- 0,8
2.Vj	0,7	0,5	0,2	0,9	0,3	1,0	- 0,5	0,3
3.Vj	0,5	0,4	0,5	0,2	0,4	0,2	0,0	- 0,2
4.Vj	0,8	0,6	0,2	- 0,0	0,2	0,0	- 0,6	- 0,7
2007 1.Vj	- 0,5	- 0,6	0,2	- 0,2	0,5	0,0	0,7	0,3
2.Vj	0,2	0,3	0,4	1,3	0,5	1,4	0,3	1,0
3.Vj	0,6	0,4	0,1	- 0,0	0,1	0,0	- 0,5	- 0,4
4.Vj	0,2	0,1	0,4	0,2	0,6	0,3	0,3	0,1
2008 1.Vj	0,3	0,4	0,6	1,0	0,7	1,0	0,3	0,6
2.Vj	- 0,2	- 0,3	0,5	- 0,6	0,5	- 0,6	0,7	- 0,3
3.Vj	- 0,7	- 0,5	0,6	1,4	0,7	1,4	1,4	1,9
4.Vj	- 1,2	- 0,8	0,4	1,9	0,2	1,7	1,6	2,7
2009 1.Vj	- 4,5	- 2,2	- 0,7	1,6	- 1,0	1,3	4,1	3,9

*) Quelle für Arbeitsstunden: Institut für Arbeitsmarkt- und Berufsforschung (IAB) der Bundesagentur für Arbeit (BA), Nürnberg.

1) Bruttoinlandsprodukt (preisbereinigt, Kettenindex 2000=100) je Erwerbstätigen bzw. je Erwerbstätigenstunde (jeweils umgerechnet auf Messzahlen 2000=100). Bei der Berechnung je Erwerbstätigen Kalendereinfluß beim Bruttoinlandsprodukt ausgeschaltet.. – 2) Arbeitnehmer-entgelt je Arbeitnehmer bzw. je Arbeitnehmerstunde. – 3) Bruttolöhne und -gehälter je Arbeitnehmer bzw. je Arbeitnehmerstunde. – 4) Lohnkosten (je Arbeitnehmer bzw. je Arbeitnehmerstunde, jeweils umgerechnet auf Messzahlen 2000=100) in Relation zur Arbeitsproduktivität

3.2 Tabellen für Wirtschaftsbereiche

3.2.1 Bruttowertschöpfung in jeweiligen Preisen

Saison- und kalenderbereinigte Ergebnisse nach BV4.1

Vierteljahr	Insgesamt	Land- und Forstwirtschaft, Fischerei	Produzierendes Gewerbe ohne Baugewerbe		Baugewerbe	Handel, Gastgewerbe und Verkehr	Finanzierung, Vermietung und Unternehmensdienstleister	Öffentliche und private Dienstleister
			zusammen	darunter: Verarbeiten-des Gewerbe				
	1	2	3	4	5	6	7	8
Mrd. EUR								
2004 1.Vj	495,26	5,26	124,08	112,35	21,47	87,61	143,77	114,14
2.Vj	498,15	5,43	125,25	113,02	20,72	87,81	145,01	114,40
3.Vj	497,09	5,52	124,63	112,21	19,96	87,55	145,69	114,28
4.Vj	497,91	5,67	124,42	111,72	19,69	88,27	146,43	114,22
2005 1.Vj	501,34	4,21	125,24	112,73	19,69	88,63	148,35	115,37
2.Vj	503,56	4,43	125,67	113,05	19,98	89,21	148,70	115,87
3.Vj	505,69	4,28	127,17	114,29	20,01	89,62	149,08	115,72
4.Vj	507,02	4,31	128,35	114,97	19,74	89,43	150,61	115,62
2006 1.Vj	513,80	4,34	131,27	117,39	19,04	91,46	151,89	115,54
2.Vj	519,47	4,52	132,84	119,27	19,90	93,04	153,66	115,85
3.Vj	525,92	4,41	134,77	121,36	20,59	94,34	155,22	116,84
4.Vj	533,41	4,54	137,44	124,41	21,21	95,70	156,92	117,59
2007 1.Vj	535,56	4,67	138,63	125,87	21,92	94,79	157,30	118,28
2.Vj	540,91	4,89	141,70	128,56	21,61	95,29	158,23	118,63
3.Vj	547,56	5,19	144,44	131,18	22,08	96,13	159,86	119,23
4.Vj	552,49	5,24	147,15	133,61	22,46	97,29	159,98	119,75
2008 1.Vj	560,32	5,14	148,45	134,98	23,23	99,79	162,14	120,42
2.Vj	562,03	4,99	148,35	134,74	23,46	100,15	163,34	121,34
3.Vj	558,48	4,84	145,78	132,20	23,34	100,33	163,54	121,59
4.Vj	550,50	4,58	139,05	125,79	23,41	98,47	165,40	123,42
2009 1.Vj	535,84	4,55	117,40	103,80	22,87	95,61	165,58	124,55
Veränderung gegenüber dem Vorquartal in %								
2004 1.Vj	0,5	8,9	1,1	0,1	- 0,1	0,3	0,0	0,4
2.Vj	0,6	3,2	0,9	0,6	- 3,5	0,2	0,9	0,2
3.Vj	- 0,2	1,7	- 0,5	- 0,7	- 3,7	- 0,3	0,5	- 0,1
4.Vj	0,2	2,7	- 0,2	- 0,4	- 1,4	0,8	0,5	- 0,1
2005 1.Vj	0,7	- 25,7	0,7	0,9	0,0	0,4	1,3	1,0
2.Vj	0,4	5,2	0,3	0,3	1,5	0,7	0,2	0,4
3.Vj	0,4	- 3,4	1,2	1,1	0,2	0,5	0,3	- 0,1
4.Vj	0,3	0,7	0,9	0,6	- 1,3	- 0,2	1,0	- 0,1
2006 1.Vj	1,3	0,7	2,3	2,1	- 3,5	2,3	0,8	- 0,1
2.Vj	1,1	4,1	1,2	1,6	4,5	1,7	1,2	0,3
3.Vj	1,2	- 2,4	1,5	1,8	3,5	1,4	1,0	0,9
4.Vj	1,4	2,9	2,0	2,5	3,0	1,4	1,1	0,6
2007 1.Vj	0,4	2,9	0,9	1,2	3,3	- 1,0	0,2	0,6
2.Vj	1,0	4,7	2,2	2,1	- 1,4	0,5	0,6	0,3
3.Vj	1,2	6,1	1,9	2,0	2,2	0,9	1,0	0,5
4.Vj	0,9	1,0	1,9	1,9	1,7	1,2	0,1	0,4
2008 1.Vj	1,4	- 1,9	0,9	1,0	3,4	2,6	1,4	0,6
2.Vj	0,3	- 2,9	- 0,1	- 0,2	1,0	0,4	0,7	0,8
3.Vj	- 0,6	- 3,0	- 1,7	- 1,9	- 0,5	0,2	0,1	0,2
4.Vj	- 1,4	- 5,4	- 4,6	- 4,8	0,3	- 1,9	1,1	1,5
2009 1.Vj	- 2,7	- 0,7	- 15,6	- 17,5	- 2,3	- 2,9	0,1	0,9

3.2.2 Bruttowertschöpfung, preisbereinigt

Saison- und kalenderbereinigte Ergebnisse nach BV4.1

Vierteljahr	Insgesamt	Land- und Forstwirtschaft, Fischerei	Produzierendes Gewerbe ohne Baugewerbe		Baugewerbe	Handel, Gastgewerbe und Verkehr	Finanzierung, Vermietung und Unter- nehmens- dienstleister	Öffentliche und private Dienstleister
			zusammen	darunter: Verarbeiten- des Gewerbe				
	1	2	3	4	5	6	7	8

Kettenindex (2000 = 100)

2004	1.Vj	103,23	117,50	104,10	103,74	84,49	104,34	104,26	102,57
	2.Vj	103,16	118,55	104,86	104,14	82,76	104,75	104,33	102,29
	3.Vj	102,75	119,89	104,14	103,23	80,11	104,33	104,41	102,35
	4.Vj	102,78	115,56	104,04	102,94	78,94	104,95	104,21	102,33
2005	1.Vj	103,39	97,55	105,45	104,85	78,92	104,97	105,60	102,70
	2.Vj	103,78	101,23	106,25	105,91	79,31	105,56	105,66	103,04
	3.Vj	104,05	99,90	107,29	107,19	78,79	106,06	105,73	102,93
	4.Vj	104,41	97,58	108,32	108,22	76,33	105,61	106,38	103,19
2006	1.Vj	105,41	95,56	110,84	111,11	74,14	108,26	106,56	103,54
	2.Vj	106,49	96,53	112,33	113,27	76,83	109,64	107,74	103,59
	3.Vj	107,65	95,54	114,14	115,53	78,96	110,92	109,07	103,94
	4.Vj	108,75	97,08	116,03	118,10	81,19	112,47	110,27	103,96
2007	1.Vj	109,11	99,10	116,76	118,97	81,73	110,64	111,12	104,55
	2.Vj	109,80	99,76	118,57	120,77	79,48	111,02	112,07	104,97
	3.Vj	110,83	100,18	120,76	123,17	80,09	111,58	112,79	105,27
	4.Vj	111,73	100,63	122,83	125,37	81,07	112,13	113,34	105,76
2008	1.Vj	112,60	102,91	123,45	126,33	82,44	114,12	114,41	105,75
	2.Vj	112,78	102,88	123,20	126,09	82,45	113,89	114,53	106,02
	3.Vj	112,17	104,56	120,73	123,67	80,99	113,25	114,33	106,17
	4.Vj	110,74	104,55	115,23	118,00	79,91	111,05	113,97	106,12
2009	1.Vj	104,69	102,96	98,62	98,70	79,11	108,25	113,14	105,91

Veränderung gegenüber dem Vorquartal in %

2004	1.Vj	0,3	31,1	0,8	- 0,1	- 1,6	1,0	- 1,1	- 0,1
	2.Vj	- 0,1	0,9	0,7	0,4	- 2,0	0,4	0,1	- 0,3
	3.Vj	- 0,4	1,1	- 0,7	- 0,9	- 3,2	- 0,4	0,1	0,1
	4.Vj	0,0	- 3,6	- 0,1	- 0,3	- 1,5	0,6	- 0,2	- 0,0
2005	1.Vj	0,6	- 15,6	1,4	1,9	- 0,0	0,0	1,3	0,4
	2.Vj	0,4	3,8	0,8	1,0	0,5	0,6	0,1	0,3
	3.Vj	0,3	- 1,3	1,0	1,2	- 0,7	0,5	0,1	- 0,1
	4.Vj	0,3	- 2,3	1,0	1,0	- 3,1	- 0,4	0,6	0,3
2006	1.Vj	1,0	- 2,1	2,3	2,7	- 2,9	2,5	0,2	0,3
	2.Vj	1,0	1,0	1,3	1,9	3,6	1,3	1,1	0,0
	3.Vj	1,1	- 1,0	1,6	2,0	2,8	1,2	1,2	0,3
	4.Vj	1,0	1,6	1,7	2,2	2,8	1,4	1,1	0,0
2007	1.Vj	0,3	2,1	0,6	0,7	0,7	- 1,6	0,8	0,6
	2.Vj	0,6	0,7	1,6	1,5	- 2,8	0,3	0,9	0,4
	3.Vj	0,9	0,4	1,8	2,0	0,8	0,5	0,6	0,3
	4.Vj	0,8	0,4	1,7	1,8	1,2	0,5	0,5	0,5
2008	1.Vj	0,8	2,3	0,5	0,8	1,7	1,8	0,9	- 0,0
	2.Vj	0,2	- 0,0	- 0,2	- 0,2	0,0	- 0,2	0,1	0,3
	3.Vj	- 0,5	1,6	- 2,0	- 1,9	- 1,8	- 0,6	- 0,2	0,1
	4.Vj	- 1,3	- 0,0	- 4,6	- 4,6	- 1,3	- 1,9	- 0,3	- 0,0
2009	1.Vj	- 5,5	- 1,5	- 14,4	- 16,4	- 1,0	- 2,5	- 0,7	- 0,2

3.2.3 Arbeitnehmerentgelt

Saisonbereinigte Ergebnisse nach BV4.1

Vierteljahr	Insgesamt	Land- und Forstwirtschaft, Fischerei	Produzierendes Gewerbe ohne Baugewerbe		Baugewerbe	Handel, Gastgewerbe und Verkehr	Finanzierung, Vermietung und Unter- nehmens- dienstleister	Öffentliche und private Dienstleister
			zusammen	darunter: Verarbeiten- des Gewerbe				
	1	2	3	4	5	6	7	8
Mrd. EUR								
2004 1.Vj	284,84	2,11	84,80	79,41	13,81	55,99	45,15	82,97
2.Vj	284,80	2,11	84,42	79,06	13,54	56,11	45,36	83,25
3.Vj	284,23	2,12	84,16	78,82	13,36	56,12	45,52	82,96
4.Vj	284,25	2,07	84,29	78,94	13,09	56,18	45,48	83,14
2005 1.Vj	283,23	2,05	83,34	78,04	12,83	56,19	46,12	82,70
2.Vj	282,67	2,03	83,20	77,88	12,64	56,00	46,24	82,57
3.Vj	282,38	2,01	83,11	77,78	12,57	56,02	46,26	82,40
4.Vj	283,04	2,06	83,61	78,23	12,53	55,96	46,52	82,36
2006 1.Vj	284,53	2,03	84,85	79,46	12,37	56,17	46,49	82,61
2.Vj	286,29	2,03	85,09	79,67	12,65	56,61	47,04	82,86
3.Vj	288,77	2,06	86,24	80,75	12,74	56,82	48,00	82,95
4.Vj	290,27	2,06	86,24	80,81	12,89	57,17	48,38	83,53
2007 1.Vj	292,71	2,10	86,78	81,38	13,13	57,64	49,38	83,62
2.Vj	295,00	2,13	87,98	82,58	13,04	58,12	50,11	83,49
3.Vj	296,32	2,13	88,22	82,85	13,10	58,49	50,46	84,29
4.Vj	299,04	2,16	89,29	83,93	13,14	58,87	51,34	84,13
2008 1.Vj	302,63	2,21	90,32	84,85	13,23	59,36	52,08	85,29
2.Vj	304,87	2,22	90,73	85,27	13,17	59,61	52,64	86,28
3.Vj	307,62	2,25	90,88	85,42	13,17	62,22	53,36	86,38
4.Vj	308,92	2,25	90,75	85,16	13,18	61,03	53,69	87,84
2009 1.Vj	305,85	2,25	88,87	83,29	12,99	60,73	52,73	88,07
Veränderung gegenüber dem Vorquartal in %								
2004 1.Vj	0,4	0,5	0,8	0,7	- 0,1	- 0,2	0,1	0,7
2.Vj	- 0,0	0,0	- 0,4	- 0,4	- 2,0	0,2	0,5	0,3
3.Vj	- 0,2	0,5	- 0,3	- 0,3	- 1,3	0,0	0,4	- 0,3
4.Vj	0,0	- 2,4	0,2	0,2	- 2,0	0,1	- 0,1	0,2
2005 1.Vj	- 0,4	- 1,0	- 1,1	- 1,1	- 2,0	0,0	1,4	- 0,5
2.Vj	- 0,2	- 1,0	- 0,2	- 0,2	- 1,5	- 0,3	0,3	- 0,2
3.Vj	- 0,1	- 1,0	- 0,1	- 0,1	- 0,6	0,0	0,0	- 0,2
4.Vj	0,2	2,5	0,6	0,6	- 0,3	- 0,1	0,6	- 0,0
2006 1.Vj	0,5	- 1,5	1,5	1,6	- 1,3	0,4	- 0,1	0,3
2.Vj	0,6	0,0	0,3	0,3	2,3	0,8	1,2	0,3
3.Vj	0,9	1,5	1,4	1,4	0,7	0,4	2,0	0,1
4.Vj	0,5	0,0	0,0	0,1	1,2	0,6	0,8	0,7
2007 1.Vj	0,8	1,9	0,6	0,7	1,9	0,8	2,1	0,1
2.Vj	0,8	1,4	1,4	1,5	- 0,7	0,8	1,5	- 0,2
3.Vj	0,4	0,0	0,3	0,3	0,5	0,6	0,7	1,0
4.Vj	0,9	1,4	1,2	1,3	0,3	0,6	1,7	- 0,2
2008 1.Vj	1,2	2,3	1,2	1,1	0,7	0,8	1,4	1,4
2.Vj	0,7	0,5	0,5	0,5	- 0,5	0,4	1,1	1,2
3.Vj	0,9	1,4	0,2	0,2	0,0	4,4	1,4	0,1
4.Vj	0,4	0,0	- 0,1	- 0,3	0,1	- 1,9	0,6	1,7
2009 1.Vj	- 1,0	0,0	- 2,1	- 2,2	- 1,4	- 0,5	- 1,8	0,3

3.2.4 Bruttolöhne und -gehälter *)

Saisonbereinigte Ergebnisse nach BV4.1

Vierteljahr	Insgesamt	Land- und Forstwirtschaft, Fischerei	Produzierendes Gewerbe ohne Baugewerbe		Baugewerbe	Handel, Gastgewerbe und Verkehr	Finanzierung, Vermietung und Unter- nehmens- dienstleister	Öffentliche und private Dienstleister
			zusammen	darunter: Verarbeiten- des Gewerbe				
	1	2	3	4	5	6	7	8
Mrd. EUR								
2004 1.Vj	228,91	1,75	67,59	63,64	11,34	46,00	36,22	66,01
2.Vj	229,10	1,75	67,39	63,45	11,12	46,13	36,42	66,29
3.Vj	228,61	1,75	67,17	63,26	10,97	46,14	36,54	66,04
4.Vj	228,64	1,71	67,28	63,38	10,76	46,19	36,51	66,18
2005 1.Vj	228,49	1,69	67,09	63,17	10,58	46,29	36,89	65,95
2.Vj	227,85	1,68	66,91	63,00	10,42	46,09	36,98	65,77
3.Vj	228,10	1,67	66,97	63,03	10,38	46,21	37,11	65,76
4.Vj	228,67	1,70	67,32	63,35	10,34	46,16	37,37	65,78
2006 1.Vj	229,23	1,68	67,47	63,57	10,18	46,26	37,74	65,89
2.Vj	230,93	1,68	67,69	63,75	10,41	46,68	38,27	66,19
3.Vj	232,74	1,71	68,56	64,59	10,48	46,77	39,05	66,21
4.Vj	234,02	1,71	68,58	64,65	10,61	47,05	39,38	66,69
2007 1.Vj	236,61	1,74	69,55	65,60	10,86	47,50	40,04	66,88
2.Vj	238,64	1,77	70,57	66,63	10,79	47,92	40,69	66,80
3.Vj	239,86	1,77	70,79	66,87	10,85	48,30	41,01	67,48
4.Vj	242,49	1,80	71,84	67,89	10,90	48,68	41,81	67,38
2008 1.Vj	245,64	1,83	72,74	68,73	10,98	49,11	42,51	68,34
2.Vj	247,54	1,84	73,12	69,11	10,94	49,33	42,98	69,13
3.Vj	249,99	1,87	73,29	69,29	10,94	51,64	43,61	69,21
4.Vj	250,61	1,87	73,06	68,98	10,93	50,47	43,79	70,32
2009 1.Vj	247,30	1,87	71,18	67,09	10,74	50,18	42,83	70,32
Veränderung gegenüber dem Vorquartal in %								
2004 1.Vj	0,5	0,6	0,8	0,7	0,1	-0,0	0,5	0,7
2.Vj	0,1	0,0	-0,3	-0,3	-1,9	0,3	0,6	0,4
3.Vj	-0,2	0,0	-0,3	-0,3	-1,3	0,0	0,3	-0,4
4.Vj	0,0	-2,3	0,2	0,2	-1,9	0,1	-0,1	0,2
2005 1.Vj	-0,1	-1,2	-0,3	-0,3	-1,7	0,2	1,0	-0,3
2.Vj	-0,3	-0,6	-0,3	-0,3	-1,5	-0,4	0,2	-0,3
3.Vj	0,1	-0,6	0,1	0,0	-0,4	0,3	0,4	-0,0
4.Vj	0,2	1,8	0,5	0,5	-0,4	-0,1	0,7	0,0
2006 1.Vj	0,2	-1,2	0,2	0,3	-1,5	0,2	1,0	0,2
2.Vj	0,7	0,0	0,3	0,3	2,3	0,9	1,4	0,5
3.Vj	0,8	1,8	1,3	1,3	0,7	0,2	2,0	0,0
4.Vj	0,5	0,0	0,0	0,1	1,2	0,6	0,8	0,7
2007 1.Vj	1,1	1,8	1,4	1,5	2,4	1,0	1,7	0,3
2.Vj	0,9	1,7	1,5	1,6	-0,6	0,9	1,6	-0,1
3.Vj	0,5	0,0	0,3	0,4	0,6	0,8	0,8	1,0
4.Vj	1,1	1,7	1,5	1,5	0,5	0,8	2,0	-0,1
2008 1.Vj	1,3	1,7	1,3	1,2	0,7	0,9	1,7	1,4
2.Vj	0,8	0,5	0,5	0,6	-0,4	0,4	1,1	1,2
3.Vj	1,0	1,6	0,2	0,3	0,0	4,7	1,5	0,1
4.Vj	0,2	0,0	-0,3	-0,4	-0,1	-2,3	0,4	1,6
2009 1.Vj	-1,3	0,0	-2,6	-2,7	-1,7	-0,6	-2,2	0,0

*) Ab 2009 besteht Krankenversicherungspflicht für alle Arbeitnehmer und Selbstständigen. Die Privaten Krankenversicherungen werden ab dem 1.Vj 2009 den Sozialschutzsystemen zugeordnet. Die Beiträge an die Privaten Krankenversicherungsunternehmen werden ab diesem Zeitpunkt als Sozialbeiträge gebucht und führen somit zu niedrigeren Brutto- sowie Nettolöhnen und -gehältern.

3.2.5 Erwerbstätige

Saisonbereinigte Ergebnisse nach BV4.1

Vierteljahr	Insgesamt	Land- und Forstwirtschaft, Fischerei	Produzierendes Gewerbe ohne Baugewerbe		Baugewerbe	Handel, Gastgewerbe und Verkehr	Finanzierung, Vermietung und Unter- nehmens- dienstleister	Öffentliche und private Dienstleister
			zusammen	darunter: Verarbeiten- des Gewerbe				
	1	2	3	4	5	6	7	8
1000 Personen								
2004 1.Vj	38 804	876	8 055	7 666	2 280	9 762	6 232	11 598
2.Vj	38 893	876	8 037	7 648	2 266	9 809	6 288	11 618
3.Vj	38 904	872	8 011	7 624	2 243	9 819	6 320	11 639
4.Vj	38 897	867	7 979	7 593	2 221	9 816	6 343	11 671
2005 1.Vj	38 856	861	7 943	7 563	2 205	9 796	6 342	11 707
2.Vj	38 795	854	7 903	7 525	2 185	9 765	6 340	11 748
3.Vj	38 834	851	7 869	7 492	2 181	9 768	6 367	11 799
4.Vj	38 906	845	7 848	7 472	2 174	9 785	6 420	11 834
2006 1.Vj	38 876	829	7 816	7 441	2 149	9 767	6 481	11 833
2.Vj	39 042	825	7 817	7 444	2 172	9 796	6 567	11 864
3.Vj	39 187	824	7 824	7 453	2 191	9 819	6 644	11 884
4.Vj	39 320	827	7 839	7 469	2 209	9 845	6 695	11 905
2007 1.Vj	39 560	840	7 868	7 498	2 232	9 907	6 753	11 960
2.Vj	39 692	845	7 892	7 523	2 216	9 951	6 801	11 987
3.Vj	39 828	847	7 926	7 558	2 206	9 989	6 844	12 016
4.Vj	40 001	849	7 957	7 590	2 202	10 022	6 913	12 058
2008 1.Vj	40 203	852	8 011	7 645	2 207	10 052	6 984	12 097
2.Vj	40 302	852	8 029	7 664	2 198	10 056	7 028	12 140
3.Vj	40 403	856	8 035	7 673	2 194	10 061	7 062	12 194
4.Vj	40 410	860	8 023	7 663	2 189	10 062	7 040	12 234
2009 1.Vj	40 273	860	7 962	7 605	2 183	10 033	6 979	12 257
Veränderung gegenüber dem Vorquartal in %								
2004 1.Vj	0,3	0,1	- 0,3	- 0,4	- 0,7	0,4	0,9	0,4
2.Vj	0,2	0,0	- 0,2	- 0,2	- 0,6	0,5	0,9	0,2
3.Vj	0,0	- 0,5	- 0,3	- 0,3	- 1,0	0,1	0,5	0,2
4.Vj	- 0,0	- 0,6	- 0,4	- 0,4	- 1,0	- 0,0	0,4	0,3
2005 1.Vj	- 0,1	- 0,7	- 0,5	- 0,4	- 0,7	- 0,2	- 0,0	0,3
2.Vj	- 0,2	- 0,8	- 0,5	- 0,5	- 0,9	- 0,3	- 0,0	0,4
3.Vj	0,1	- 0,4	- 0,4	- 0,4	- 0,2	0,0	0,4	0,4
4.Vj	0,2	- 0,7	- 0,3	- 0,3	- 0,3	0,2	0,8	0,3
2006 1.Vj	- 0,1	- 1,9	- 0,4	- 0,4	- 1,1	- 0,2	1,0	- 0,0
2.Vj	0,4	- 0,5	0,0	0,0	1,1	0,3	1,3	0,3
3.Vj	0,4	- 0,1	0,1	0,1	0,9	0,2	1,2	0,2
4.Vj	0,3	0,4	0,2	0,2	0,8	0,3	0,8	0,2
2007 1.Vj	0,6	1,6	0,4	0,4	1,0	0,6	0,9	0,5
2.Vj	0,3	0,6	0,3	0,3	- 0,7	0,4	0,7	0,2
3.Vj	0,3	0,2	0,4	0,5	- 0,5	0,4	0,6	0,2
4.Vj	0,4	0,2	0,4	0,4	- 0,2	0,3	1,0	0,3
2008 1.Vj	0,5	0,4	0,7	0,7	0,2	0,3	1,0	0,3
2.Vj	0,2	0,0	0,2	0,2	- 0,4	0,0	0,6	0,4
3.Vj	0,3	0,5	0,1	0,1	- 0,2	0,0	0,5	0,4
4.Vj	0,0	0,5	- 0,1	- 0,1	- 0,2	0,0	- 0,3	0,3
2009 1.Vj	- 0,3	0,0	- 0,8	- 0,8	- 0,3	- 0,3	- 0,9	0,2

3.2.6 Arbeitnehmer

Saisonbereinigte Ergebnisse nach BV4.1

Vierteljahr	Insgesamt	Land- und Forstwirtschaft, Fischerei	Produzierendes Gewerbe ohne Baugewerbe		Baugewerbe	Handel, Gastgewerbe und Verkehr	Finanzierung, Vermietung und Unternehmensdienstleister	Öffentliche und private Dienstleister
			zusammen	darunter: Verarbeitendes Gewerbe				
	1	2	3	4	5	6	7	8
1000 Personen								
2004 1.Vj	34 648	457	7 743	7 354	1 868	8 538	5 346	10 697
2.Vj	34 694	459	7 722	7 335	1 854	8 578	5 382	10 699
3.Vj	34 657	458	7 694	7 307	1 827	8 579	5 397	10 703
4.Vj	34 607	453	7 658	7 274	1 799	8 570	5 406	10 721
2005 1.Vj	34 521	445	7 619	7 240	1 769	8 539	5 408	10 742
2.Vj	34 438	440	7 574	7 197	1 739	8 506	5 407	10 772
3.Vj	34 466	439	7 538	7 162	1 729	8 511	5 431	10 818
4.Vj	34 528	440	7 516	7 141	1 720	8 529	5 474	10 848
2006 1.Vj	34 502	435	7 483	7 109	1 698	8 521	5 516	10 849
2.Vj	34 657	436	7 485	7 113	1 719	8 554	5 587	10 876
3.Vj	34 786	437	7 492	7 122	1 735	8 578	5 656	10 887
4.Vj	34 903	438	7 508	7 139	1 749	8 604	5 704	10 899
2007 1.Vj	35 118	444	7 545	7 176	1 768	8 654	5 765	10 942
2.Vj	35 243	447	7 573	7 205	1 755	8 696	5 813	10 960
3.Vj	35 374	447	7 609	7 242	1 745	8 735	5 856	10 982
4.Vj	35 542	448	7 643	7 277	1 742	8 767	5 924	11 018
2008 1.Vj	35 741	453	7 692	7 327	1 751	8 804	5 988	11 054
2.Vj	35 835	451	7 711	7 347	1 742	8 808	6 030	11 093
3.Vj	35 933	453	7 720	7 358	1 740	8 814	6 065	11 142
4.Vj	35 950	456	7 711	7 351	1 736	8 822	6 048	11 177
2009 1.Vj	35 827	456	7 658	7 302	1 726	8 802	5 994	11 190
Veränderung gegenüber dem Vorquartal in %								
2004 1.Vj	0,2	1,6	-0,4	-0,4	-0,7	0,5	0,7	0,2
2.Vj	0,1	0,4	-0,3	-0,3	-0,7	0,5	0,7	0,0
3.Vj	-0,1	-0,2	-0,4	-0,4	-1,5	0,0	0,3	0,0
4.Vj	-0,1	-1,1	-0,5	-0,5	-1,5	-0,1	0,2	0,2
2005 1.Vj	-0,2	-1,8	-0,5	-0,5	-1,7	-0,4	0,0	0,2
2.Vj	-0,2	-1,1	-0,6	-0,6	-1,7	-0,4	-0,0	0,3
3.Vj	0,1	-0,2	-0,5	-0,5	-0,6	0,1	0,4	0,4
4.Vj	0,2	0,2	-0,3	-0,3	-0,5	0,2	0,8	0,3
2006 1.Vj	-0,1	-1,1	-0,4	-0,4	-1,3	-0,1	0,8	0,0
2.Vj	0,4	0,2	0,0	0,1	1,2	0,4	1,3	0,2
3.Vj	0,4	0,2	0,1	0,1	0,9	0,3	1,2	0,1
4.Vj	0,3	0,2	0,2	0,2	0,8	0,3	0,8	0,1
2007 1.Vj	0,6	1,4	0,5	0,5	1,1	0,6	1,1	0,4
2.Vj	0,4	0,7	0,4	0,4	-0,7	0,5	0,8	0,2
3.Vj	0,4	0,0	0,5	0,5	-0,6	0,4	0,7	0,2
4.Vj	0,5	0,2	0,4	0,5	-0,2	0,4	1,2	0,3
2008 1.Vj	0,6	1,1	0,6	0,7	0,5	0,4	1,1	0,3
2.Vj	0,3	-0,4	0,2	0,3	-0,5	0,0	0,7	0,4
3.Vj	0,3	0,4	0,1	0,1	-0,1	0,1	0,6	0,4
4.Vj	0,0	0,7	-0,1	-0,1	-0,2	0,1	-0,3	0,3
2009 1.Vj	-0,3	0,0	-0,7	-0,7	-0,6	-0,2	-0,9	0,1

3.2.7 Geleistete Arbeitsstunden der Erwerbstätigen *)

Saison- und kalenderbereinigte Ergebnisse nach BV4.1

Vierteljahr	Insgesamt	Land- und Forstwirtschaft, Fischerei	Produzierendes Gewerbe ohne Baugewerbe		Baugewerbe	Handel, Gastgewerbe und Verkehr	Finanzierung, Vermietung und Unter- nehmens- dienstleister	Öffentliche und private Dienstleister
			zusammen	darunter: Verarbeiten- des Gewerbe				
	1	2	3	4	5	6	7	8
Mill. Stunden								
2004 1.Vj	13 987	389	2 951	2 803	925	3 481	2 224	3 998
2.Vj	13 935	386	2 927	2 780	905	3 482	2 233	3 991
3.Vj	13 935	385	2 913	2 765	897	3 486	2 243	4 002
4.Vj	13 912	383	2 893	2 747	888	3 483	2 249	4 006
2005 1.Vj	13 916	382	2 891	2 746	891	3 481	2 257	4 003
2.Vj	13 887	379	2 876	2 732	881	3 475	2 260	4 012
3.Vj	13 861	375	2 865	2 721	877	3 468	2 264	4 015
4.Vj	13 868	371	2 840	2 696	884	3 463	2 278	4 023
2006 1.Vj	13 865	364	2 845	2 702	871	3 459	2 305	4 024
2.Vj	13 960	361	2 852	2 709	904	3 468	2 339	4 035
3.Vj	14 028	360	2 856	2 715	920	3 478	2 375	4 040
4.Vj	14 109	363	2 878	2 738	924	3 497	2 402	4 051
2007 1.Vj	14 184	369	2 875	2 735	938	3 522	2 422	4 066
2.Vj	14 235	373	2 895	2 755	927	3 536	2 441	4 073
3.Vj	14 303	376	2 906	2 766	926	3 556	2 461	4 087
4.Vj	14 378	377	2 935	2 796	924	3 568	2 488	4 096
2008 1.Vj	14 441	378	2 954	2 815	930	3 575	2 515	4 110
2.Vj	14 462	377	2 936	2 799	920	3 580	2 530	4 126
3.Vj	14 448	378	2 906	2 770	912	3 567	2 534	4 135
4.Vj	14 372	380	2 786	2 651	916	3 558	2 518	4 145
2009 1.Vj	14 051	380	2 681	2 548	914	3 526	2 488	4 141
Veränderung gegenüber dem Vorquartal in %								
2004 1.Vj	0,1	- 0,8	- 0,5	- 0,5	- 0,7	0,1	0,1	0,7
2.Vj	- 0,4	- 0,8	- 0,8	- 0,8	- 2,2	0,0	0,4	- 0,2
3.Vj	0,0	- 0,3	- 0,5	- 0,5	- 0,8	0,1	0,5	0,3
4.Vj	- 0,2	- 0,5	- 0,7	- 0,6	- 1,1	- 0,1	0,3	0,1
2005 1.Vj	0,0	- 0,3	- 0,1	- 0,1	0,4	- 0,1	0,4	- 0,1
2.Vj	- 0,2	- 0,7	- 0,5	- 0,5	- 1,1	- 0,2	0,1	0,2
3.Vj	- 0,2	- 0,9	- 0,4	- 0,4	- 0,5	- 0,2	0,2	0,1
4.Vj	0,0	- 1,2	- 0,9	- 0,9	0,8	- 0,1	0,6	0,2
2006 1.Vj	- 0,0	- 1,8	0,2	0,2	- 1,5	- 0,1	1,2	0,0
2.Vj	0,7	- 0,8	0,3	0,3	3,9	0,3	1,5	0,3
3.Vj	0,5	- 0,3	0,2	0,2	1,7	0,3	1,5	0,1
4.Vj	0,6	0,8	0,8	0,9	0,4	0,5	1,2	0,3
2007 1.Vj	0,5	1,5	- 0,1	- 0,1	1,4	0,7	0,8	0,4
2.Vj	0,4	1,1	0,7	0,7	- 1,1	0,4	0,8	0,2
3.Vj	0,5	0,9	0,4	0,4	- 0,1	0,6	0,8	0,3
4.Vj	0,5	0,3	1,0	1,1	- 0,2	0,3	1,1	0,2
2008 1.Vj	0,4	0,1	0,6	0,7	0,7	0,2	1,1	0,3
2.Vj	0,1	- 0,0	- 0,6	- 0,5	- 1,1	0,2	0,6	0,4
3.Vj	- 0,1	0,0	- 1,0	- 1,1	- 0,8	- 0,4	0,2	0,2
4.Vj	- 0,5	0,6	- 4,1	- 4,3	0,4	- 0,3	- 0,6	0,2
2009 1.Vj	- 2,2	0,1	- 3,8	- 3,9	- 0,3	- 0,9	- 1,2	- 0,1

*) Quelle für Arbeitsstunden: Institut für Arbeitsmarkt- und Berufsforschung (IAB) der Bundesagentur für Arbeit (BA), Nürnberg.

3.2.8 Geleistete Arbeitsstunden der Arbeitnehmer *)

Saison- und kalenderbereinigte Ergebnisse nach BV4.1

Vierteljahr	Insgesamt	Land- und Forstwirtschaft, Fischerei	Produzierendes Gewerbe ohne Baugewerbe		Baugewerbe	Handel, Gastgewerbe und Verkehr	Finanzierung, Vermietung und Unter- nehmens- dienstleister	Öffentliche und private Dienstleister
			zusammen	darunter: Verarbeiten- des Gewerbe				
	1	2	3	4	5	6	7	8
Mill. Stunden								
2004 1.Vj	11 814	164	2 782	2 635	690	2 782	1 798	3 566
2.Vj	11 756	165	2 759	2 611	681	2 786	1 800	3 554
3.Vj	11 737	165	2 743	2 595	673	2 786	1 803	3 557
4.Vj	11 698	163	2 722	2 576	659	2 783	1 804	3 556
2005 1.Vj	11 677	161	2 716	2 572	658	2 773	1 813	3 546
2.Vj	11 635	159	2 699	2 556	637	2 765	1 818	3 551
3.Vj	11 605	157	2 686	2 543	630	2 760	1 821	3 552
4.Vj	11 611	158	2 661	2 517	632	2 757	1 830	3 558
2006 1.Vj	11 609	156	2 665	2 523	626	2 757	1 848	3 559
2.Vj	11 693	157	2 672	2 530	655	2 767	1 873	3 566
3.Vj	11 756	157	2 676	2 536	671	2 778	1 905	3 568
4.Vj	11 821	158	2 700	2 560	676	2 794	1 931	3 574
2007 1.Vj	11 887	160	2 700	2 560	685	2 814	1 952	3 584
2.Vj	11 935	162	2 723	2 583	680	2 827	1 972	3 587
3.Vj	11 997	163	2 735	2 596	677	2 846	1 991	3 596
4.Vj	12 069	164	2 765	2 626	677	2 857	2 017	3 603
2008 1.Vj	12 134	165	2 782	2 643	678	2 868	2 041	3 615
2.Vj	12 152	163	2 764	2 627	667	2 874	2 056	3 629
3.Vj	12 144	163	2 736	2 600	661	2 866	2 061	3 635
4.Vj	12 073	164	2 618	2 483	664	2 861	2 048	3 642
2009 1.Vj	11 755	165	2 517	2 384	671	2 832	2 022	3 635
Veränderung gegenüber dem Vorquartal in %								
2004 1.Vj	- 0,0	0,4	- 0,5	- 0,6	- 2,2	0,2	- 0,4	0,5
2.Vj	- 0,5	0,5	- 0,8	- 0,9	- 1,3	0,1	0,1	- 0,3
3.Vj	- 0,2	- 0,1	- 0,6	- 0,6	- 1,3	0,0	0,1	0,1
4.Vj	- 0,3	- 1,3	- 0,8	- 0,7	- 2,0	- 0,1	0,1	- 0,0
2005 1.Vj	- 0,2	- 1,1	- 0,2	- 0,2	- 0,3	- 0,3	0,5	- 0,3
2.Vj	- 0,4	- 1,4	- 0,6	- 0,6	- 3,0	- 0,3	0,2	0,2
3.Vj	- 0,3	- 0,7	- 0,5	- 0,5	- 1,2	- 0,2	0,1	0,0
4.Vj	0,1	0,3	- 0,9	- 1,0	0,3	- 0,1	0,5	0,2
2006 1.Vj	- 0,0	- 1,2	0,2	0,2	- 0,9	0,0	1,0	0,0
2.Vj	0,7	0,5	0,2	0,3	4,7	0,3	1,4	0,2
3.Vj	0,5	0,4	0,2	0,2	2,4	0,4	1,7	0,1
4.Vj	0,6	0,2	0,9	1,0	0,8	0,6	1,3	0,1
2007 1.Vj	0,6	1,2	- 0,0	- 0,0	1,3	0,7	1,1	0,3
2.Vj	0,4	1,2	0,9	0,9	- 0,8	0,5	1,0	0,1
3.Vj	0,5	0,6	0,4	0,5	- 0,4	0,7	1,0	0,3
4.Vj	0,6	0,5	1,1	1,1	- 0,1	0,4	1,3	0,2
2008 1.Vj	0,5	0,7	0,6	0,7	0,2	0,4	1,2	0,3
2.Vj	0,2	- 0,8	- 0,6	- 0,6	- 1,6	0,2	0,7	0,4
3.Vj	- 0,1	- 0,1	- 1,0	- 1,1	- 1,0	- 0,3	0,3	0,2
4.Vj	- 0,6	0,6	- 4,3	- 4,5	0,5	- 0,2	- 0,6	0,2
2009 1.Vj	- 2,6	0,3	- 3,9	- 4,0	1,1	- 1,0	- 1,3	- 0,2

*) Quelle für Arbeitsstunden: Institut für Arbeitsmarkt- und Berufsforschung (IAB) der Bundesagentur für Arbeit (BA), Nürnberg.

3.3 Tabellen zur Verwendung des Bruttoinlandsprodukts

3.3.1 Verwendung des Bruttoinlandsprodukts in jeweiligen Preisen

Saison- und kalenderbereinigte Ergebnisse nach BV4.1

Vierteljahr	Brutto- inlands- produkt	Inländische Verwendung							Außen- beitrag 2)	Exporte 2)	Importe	
		insgesamt	Konsumausgaben			Bruttoinvestitionen						
			zu- sammen	private Konsum- ausgaben	Konsum- ausgaben des Staates	zu- sammen	Brutto- anlage- investi- tionen	Vorrats- verände- rungen 1)				
		1	2	3	4	5	6	7	8	9	10	11
Mrd. EUR												
2004	1.Vj	548,81	519,75	428,16	323,52	104,59	91,60	97,54	− 5,06	28,90	206,93	175,71
	2.Vj	550,52	519,65	428,18	323,96	104,20	91,46	95,93	− 3,72	30,59	213,51	180,78
	3.Vj	549,81	523,04	428,05	324,36	103,88	94,98	96,04	− 0,25	26,60	212,59	184,13
	4.Vj	550,02	523,29	430,08	326,66	103,72	93,21	95,50	− 1,60	26,90	215,92	188,57
2005	1.Vj	553,77	523,52	432,28	327,98	104,05	91,24	96,03	− 3,55	29,77	221,17	188,27
	2.Vj	557,27	527,88	434,90	329,98	105,20	92,99	96,93	− 3,17	29,21	225,94	195,72
	3.Vj	560,97	531,40	437,46	332,34	105,45	93,94	97,30	− 2,58	28,91	231,86	203,09
	4.Vj	562,47	536,16	436,94	331,70	105,72	99,22	99,25	− 0,93	27,80	238,20	210,56
2006	1.Vj	569,33	542,50	441,72	335,94	106,17	100,78	100,46	0,67	26,77	248,77	221,49
	2.Vj	576,02	547,04	443,28	337,64	105,88	103,76	104,88	0,47	27,72	257,12	226,83
	3.Vj	582,72	549,19	444,85	338,55	106,41	104,34	107,32	− 0,98	31,63	263,44	231,97
	4.Vj	592,95	551,99	449,23	342,18	107,33	102,76	110,01	− 13,84	46,59	277,54	236,58
2007	1.Vj	597,26	556,99	447,91	340,20	108,03	109,08	111,81	− 0,52	37,90	277,94	237,98
	2.Vj	603,55	560,82	451,05	342,67	108,36	109,77	111,94	− 1,42	41,85	281,29	239,81
	3.Vj	611,62	566,17	454,03	344,83	109,27	112,13	113,41	− 2,57	45,93	283,96	240,69
	4.Vj	616,57	570,54	456,63	346,65	110,19	113,91	115,25	− 5,42	48,59	291,01	246,58
2008	1.Vj	624,04	576,55	460,95	349,68	111,33	115,60	117,48	− 3,79	47,42	298,13	253,32
	2.Vj	625,87	580,61	463,51	350,86	112,92	117,10	122,27	− 3,33	44,73	300,98	256,78
	3.Vj	622,41	585,61	466,02	352,56	113,45	119,59	120,67	0,53	35,52	299,79	261,46
	4.Vj	614,37	587,62	465,58	350,67	114,08	122,04	119,66	4,62	27,42	284,59	248,63
2009	1.Vj	599,57	581,51	466,75	350,93	115,38	114,76	106,04	4,12	18,57	240,25	232,76
Veränderung gegenüber dem Vorquartal												
in %												
in Mrd. EUR												
in %												
2004	1.Vj	0,5	− 0,2	0,1	0,3	0,0	− 1,5	− 0,2	− 1,67	3,87	2,8	1,1
	2.Vj	0,3	− 0,0	0,0	0,1	− 0,4	− 0,2	− 1,7	1,34	1,69	3,2	2,9
	3.Vj	− 0,1	0,7	− 0,0	0,1	− 0,3	3,8	0,1	3,47	− 3,99	− 0,4	1,9
	4.Vj	0,0	0,0	0,5	0,7	− 0,2	− 1,9	− 0,6	− 1,35	0,30	1,6	2,4
2005	1.Vj	0,7	0,0	0,5	0,4	0,3	− 2,1	0,6	− 1,95	2,87	2,4	− 0,2
	2.Vj	0,6	0,8	0,6	0,6	1,1	1,9	0,9	0,38	− 0,56	2,2	4,0
	3.Vj	0,7	0,7	0,6	0,7	0,2	1,0	0,4	0,59	− 0,30	2,6	3,8
	4.Vj	0,3	0,9	− 0,1	− 0,2	0,3	5,6	2,0	1,65	− 1,11	2,7	3,7
2006	1.Vj	1,2	1,2	1,1	1,3	0,4	1,6	1,2	1,60	− 1,03	4,4	5,2
	2.Vj	1,2	0,8	0,4	0,5	− 0,3	3,0	4,4	− 0,20	0,95	3,4	2,4
	3.Vj	1,2	0,4	0,4	0,3	0,5	0,6	2,3	− 1,45	3,91	2,5	2,3
	4.Vj	1,8	0,5	1,0	1,1	0,9	− 1,5	2,5	− 12,86	14,96	5,4	2,0
2007	1.Vj	0,7	0,9	− 0,3	− 0,6	0,7	6,2	1,6	13,32	− 8,69	0,1	0,6
	2.Vj	1,1	0,7	0,7	0,7	0,3	0,6	0,1	− 0,90	3,95	1,2	0,8
	3.Vj	1,3	1,0	0,7	0,6	0,8	2,1	1,3	− 1,15	4,08	0,9	0,4
	4.Vj	0,8	0,8	0,6	0,5	0,8	1,6	1,6	− 2,85	2,66	2,5	2,4
2008	1.Vj	1,2	1,1	0,9	0,9	1,0	1,5	1,9	1,63	− 1,17	2,4	2,7
	2.Vj	0,3	0,7	0,6	0,3	1,4	1,3	4,1	0,46	− 2,69	1,0	1,4
	3.Vj	− 0,6	0,9	0,5	0,5	0,5	2,1	− 1,3	3,86	− 9,21	− 0,4	1,8
	4.Vj	− 1,3	0,3	− 0,1	− 0,5	0,6	2,0	− 0,8	4,09	− 8,10	− 5,1	− 4,9
2009	1.Vj	− 2,4	− 1,0	0,3	0,1	1,1	− 6,0	− 11,4	− 0,50	− 8,85	− 15,6	− 6,4

1) Einschl. Nettozugang an Wertsachen; im 4. Vierteljahr 2006 negativ beeinflusst durch Gegenbuchung zum Außenbeitrag. – 2) Im 4. Vierteljahr 2006 durch Nachmeldungen positiv beeinflusst.

3.3.2 Verwendung des Bruttoinlandsprodukts, preisbereinigt

Saison- und kalenderbereinigte Ergebnisse nach BV4.1

Vierteljahr	Bruttoinlandsprodukt	Inländische Verwendung							Außenbeitrag 2)	Exporte 2)	Importe
		insgesamt	Konsumausgaben			Bruttoinvestitionen					
			zusammen	private Konsumausgaben	Konsumausgaben des Staates	zusammen	Bruttoanlageinvestitionen	Vorratsveränderungen 1)			
	1	2	3	4	5	6	7	8	9	10	11

Kettenindex (2000 = 100)

2004	1.Vj	102,36	97,46	101,43	101,06	102,49	83,18	90,52	X	X	122,70	108,49
	2.Vj	102,02	97,15	101,15	100,92	101,69	82,50	88,84	X	X	125,77	110,91
	3.Vj	101,66	97,57	100,99	100,78	101,72	85,11	88,74	X	X	125,01	112,39
	4.Vj	101,71	97,44	101,21	101,27	101,09	83,52	88,23	X	X	126,79	114,07
2005	1.Vj	102,15	97,20	101,41	101,36	101,34	81,76	88,59	X	X	129,00	114,01
	2.Vj	102,55	97,56	101,52	101,27	102,49	83,26	90,11	X	X	132,35	117,93
	3.Vj	103,00	97,94	101,78	101,63	102,28	83,98	90,84	X	X	136,01	121,55
	4.Vj	103,20	98,47	101,35	100,98	102,54	88,09	92,22	X	X	139,91	124,78
2006	1.Vj	104,30	99,31	102,07	101,95	102,61	89,51	93,86	X	X	144,21	129,78
	2.Vj	105,45	100,17	102,34	102,37	102,19	92,65	97,51	X	X	147,23	132,52
	3.Vj	106,34	100,21	102,42	102,33	102,85	92,63	99,10	X	X	151,68	135,18
	4.Vj	107,54	100,48	103,17	103,17	103,47	91,06	101,13	X	X	163,80	138,31
2007	1.Vj	107,64	100,90	102,59	102,08	104,40	95,27	101,62	X	X	157,77	139,61
	2.Vj	108,20	101,07	102,90	102,35	104,72	94,93	101,16	X	X	161,14	140,65
	3.Vj	109,19	101,55	103,05	102,39	105,18	96,81	102,45	X	X	164,48	141,57
	4.Vj	109,86	101,68	102,96	102,14	105,59	97,69	103,84	X	X	169,26	143,07
2008	1.Vj	110,73	102,25	103,31	102,45	106,09	99,00	106,21	X	X	170,77	145,49
	2.Vj	110,79	102,21	103,14	102,01	106,85	99,56	109,49	X	X	171,40	146,56
	3.Vj	110,24	102,81	103,35	102,16	107,10	101,44	106,81	X	X	169,70	148,65
	4.Vj	108,93	103,12	103,15	101,80	107,17	104,03	103,68	X	X	162,89	145,62
2009	1.Vj	103,64	102,07	103,45	102,26	107,08	98,21	98,41	X	X	141,00	140,14

Veränderung gegenüber dem Vorquartal

		in %					Wachstumsbeitrag 3)				in %	
2004	1.Vj	0,2	-0,5	-0,1	-0,0	-0,3	-2,2	-0,1	0,0	0,5	3,0	1,1
	2.Vj	-0,3	-0,3	-0,3	-0,1	-0,8	-0,8	-1,9	0,2	0,2	2,5	2,2
	3.Vj	-0,4	0,4	-0,2	-0,1	0,0	3,2	-0,1	0,1	0,0	-0,6	1,3
	4.Vj	0,0	-0,1	0,2	0,5	-0,6	-1,9	-0,6	-0,1	0,2	1,4	1,5
2005	1.Vj	0,4	-0,2	0,2	0,1	0,2	-2,1	0,4	-0,2	0,3	1,7	-0,1
	2.Vj	0,4	0,4	0,1	-0,1	1,1	1,8	1,7	-0,1	0,3	2,6	3,4
	3.Vj	0,4	0,4	0,3	0,4	-0,2	0,9	0,8	0,1	0,2	2,8	3,1
	4.Vj	0,2	0,5	-0,4	-0,6	0,3	4,9	1,5	0,3	0,2	2,9	2,7
2006	1.Vj	1,1	0,9	0,7	1,0	0,1	1,6	1,8	0,1	0,2	3,1	4,0
	2.Vj	1,1	0,9	0,3	0,4	-0,4	3,5	3,9	-0,2	0,2	2,1	2,1
	3.Vj	0,8	0,0	0,1	-0,0	0,6	-0,0	1,6	-0,2	0,4	3,0	2,0
	4.Vj	1,1	0,3	0,7	0,8	0,6	-1,7	2,0	-0,2	0,5	8,0	2,3
2007	1.Vj	0,1	0,4	-0,6	-1,1	0,9	4,6	0,5	0,1	0,6	-3,7	0,9
	2.Vj	0,5	0,2	0,3	0,3	0,3	-0,4	-0,5	0,1	0,9	2,1	0,7
	3.Vj	0,9	0,5	0,1	0,0	0,4	2,0	1,3	0,1	0,9	2,1	0,7
	4.Vj	0,6	0,1	-0,1	-0,2	0,4	0,9	1,4	-0,1	0,7	2,9	1,1
2008	1.Vj	0,8	0,6	0,3	0,3	0,5	1,3	2,3	-0,1	0,1	0,9	1,7
	2.Vj	0,1	-0,0	-0,2	-0,4	0,7	0,6	3,1	0,1	-0,4	0,4	0,7
	3.Vj	-0,5	0,6	0,2	0,1	0,2	1,9	-2,4	0,3	-1,0	-1,0	1,4
	4.Vj	-1,2	0,3	-0,2	-0,4	0,1	2,6	-2,9	0,5	-1,6	-4,0	-2,0
2009	1.Vj	-4,9	-1,0	0,3	0,5	-0,1	-5,6	-5,1	0,4	-1,4	-13,4	-3,8

1) Einschl. Nettozugang an Wertsachen; im 4. Vierteljahr 2006 negativ beeinflusst durch Gegenbuchung zum Außenbeitrag. – 2) Im 4. Vierteljahr 2006 durch Nachmeldungen positiv beeinflusst. – 3) Wachstumsbeitrag zum Bruttoinlandsprodukt in Prozentpunkten.

3.3.3 Konsum in jeweiligen Preisen

Saison- und kalenderbereinigte Ergebnisse nach BV4.1

Vierteljahr	Insgesamt	Konsumausgaben (Ausgabenkonzept)				Konsum (Verbrauchskonzept)		Nachrichtlich	
		Private Konsumausgaben		Konsumausgaben des Staates		Individual- konsum	Kollektiv- konsum	Private Konsum- ausgaben je Einwohner	
		zusammen	darunter: private Haushalte	zusammen	darunter: Individual- konsum				
	1	2	3	4	5	6	7	8	
Mrd. EUR									EUR
2004 1.Vj	428,16	323,52	314,00	104,59	60,35	384,15	44,24	3 921	
2.Vj	428,18	323,96	314,43	104,20	60,09	384,07	44,11	3 927	
3.Vj	428,05	324,36	314,87	103,88	60,31	384,43	43,57	3 932	
4.Vj	430,08	326,66	317,28	103,72	59,62	386,07	44,10	3 960	
2005 1.Vj	432,28	327,98	318,70	104,05	60,97	388,88	43,08	3 976	
2.Vj	434,90	329,98	320,87	105,20	61,78	391,54	43,42	4 001	
3.Vj	437,46	332,34	323,39	105,45	61,93	394,14	43,53	4 030	
4.Vj	436,94	331,70	322,74	105,72	62,57	393,79	43,15	4 023	
2006 1.Vj	441,72	335,94	327,07	106,17	62,78	398,38	43,39	4 076	
2.Vj	443,28	337,64	328,67	105,88	62,91	400,23	42,97	4 098	
3.Vj	444,85	338,55	329,64	106,41	63,20	401,64	43,22	4 111	
4.Vj	449,23	342,18	333,26	107,33	63,70	405,71	43,63	4 157	
2007 1.Vj	447,91	340,20	331,20	108,03	64,26	404,25	43,77	4 134	
2.Vj	451,05	342,67	333,78	108,36	64,15	406,94	44,21	4 165	
3.Vj	454,03	344,83	335,73	109,27	65,01	409,73	44,26	4 192	
4.Vj	456,63	346,65	337,66	110,19	65,33	411,94	44,86	4 216	
2008 1.Vj	460,95	349,68	340,57	111,33	65,45	415,18	45,87	4 255	
2.Vj	463,51	350,86	341,54	112,92	66,52	417,15	46,40	4 271	
3.Vj	466,02	352,56	343,26	113,45	66,41	419,01	47,04	4 294	
4.Vj	465,58	350,67	341,00	114,08	66,74	417,90	47,33	4 274	
2009 1.Vj	466,75	350,93	341,21	115,38	67,73	418,87	47,65	4 279	
Veränderung gegenüber dem Vorquartal in %									
2004 1.Vj	0,1	0,3	0,3	0,0	− 1,2	0,0	1,8	0,3	
2.Vj	0,0	0,1	0,1	− 0,4	− 0,4	− 0,0	− 0,3	0,2	
3.Vj	− 0,0	0,1	0,1	− 0,3	0,4	0,1	− 1,2	0,1	
4.Vj	0,5	0,7	0,8	− 0,2	− 1,1	0,4	1,2	0,7	
2005 1.Vj	0,5	0,4	0,4	0,3	2,3	0,7	− 2,3	0,4	
2.Vj	0,6	0,6	0,7	1,1	1,3	0,7	0,8	0,6	
3.Vj	0,6	0,7	0,8	0,2	0,2	0,7	0,3	0,7	
4.Vj	− 0,1	− 0,2	− 0,2	0,3	1,0	− 0,1	− 0,9	− 0,2	
2006 1.Vj	1,1	1,3	1,3	0,4	0,3	1,2	0,6	1,3	
2.Vj	0,4	0,5	0,5	− 0,3	0,2	0,5	− 1,0	0,5	
3.Vj	0,4	0,3	0,3	0,5	0,5	0,4	0,6	0,3	
4.Vj	1,0	1,1	1,1	0,9	0,8	1,0	0,9	1,1	
2007 1.Vj	− 0,3	− 0,6	− 0,6	0,7	0,9	− 0,4	0,3	− 0,6	
2.Vj	0,7	0,7	0,8	0,3	− 0,2	0,7	1,0	0,7	
3.Vj	0,7	0,6	0,6	0,8	1,3	0,7	0,1	0,6	
4.Vj	0,6	0,5	0,6	0,8	0,5	0,5	1,4	0,6	
2008 1.Vj	0,9	0,9	0,9	1,0	0,2	0,8	2,3	0,9	
2.Vj	0,6	0,3	0,3	1,4	1,6	0,5	1,2	0,4	
3.Vj	0,5	0,5	0,5	0,5	− 0,2	0,4	1,4	0,5	
4.Vj	− 0,1	− 0,5	− 0,7	0,6	0,5	− 0,3	0,6	− 0,5	
2009 1.Vj	0,3	0,1	0,1	1,1	1,5	0,2	0,7	0,1	

3.3.4 Konsum, preisbereinigt

Saison- und kalenderbereinigte Ergebnisse nach BV4.1

Vierteljahr	Insgesamt	Konsumausgaben (Ausgabenkonzept)				Konsum (Verbrauchskonzept)		
		Private Konsumausgaben		Konsumausgaben des Staates		Individual- konsum	Kollektiv- konsum	
		zusammen	darunter: private Haushalte	zusammen	darunter: Individual- konsum			
1	2	3	4	5	6	7		
Kettenindex (2000 = 100)								
2004	1.Vj	101,43	101,06	101,01	102,49	103,94	101,55	100,56
	2.Vj	101,15	100,92	100,90	101,69	102,86	101,26	100,12
	3.Vj	100,99	100,78	100,78	101,72	103,69	101,19	99,09
	4.Vj	101,21	101,27	101,29	101,09	102,20	101,40	99,62
2005	1.Vj	101,41	101,36	101,43	101,34	104,14	101,79	97,61
	2.Vj	101,52	101,27	101,34	102,49	105,86	101,92	98,01
	3.Vj	101,78	101,63	101,71	102,28	105,45	102,22	98,05
	4.Vj	101,35	100,98	101,04	102,54	106,58	101,76	97,13
2006	1.Vj	102,07	101,95	102,07	102,61	106,38	102,58	97,56
	2.Vj	102,34	102,37	102,51	102,19	106,24	102,91	96,79
	3.Vj	102,42	102,33	102,49	102,85	107,02	103,00	97,31
	4.Vj	103,17	103,17	103,38	103,47	107,63	103,80	97,93
2007	1.Vj	102,59	102,08	102,22	104,40	109,08	103,09	98,17
	2.Vj	102,90	102,35	102,50	104,72	108,77	103,35	99,33
	3.Vj	103,05	102,39	102,52	105,18	109,67	103,49	99,22
	4.Vj	102,96	102,14	102,26	105,59	109,72	103,35	100,14
2008	1.Vj	103,31	102,45	102,55	106,09	110,04	103,62	100,83
	2.Vj	103,14	102,01	102,08	106,85	111,25	103,37	101,00
	3.Vj	103,35	102,16	102,20	107,10	111,24	103,55	101,59
	4.Vj	103,15	101,80	101,81	107,17	111,69	103,33	101,17
2009	1.Vj	103,45	102,26	102,29	107,08	111,06	103,64	101,89
Veränderung gegenüber dem Vorquartal in %								
2004	1.Vj	- 0,1	- 0,0	- 0,1	- 0,3	- 1,3	- 0,2	1,2
	2.Vj	- 0,3	- 0,1	- 0,1	- 0,8	- 1,0	- 0,3	- 0,4
	3.Vj	- 0,2	- 0,1	- 0,1	0,0	0,8	- 0,1	- 1,0
	4.Vj	0,2	0,5	0,5	- 0,6	- 1,4	0,2	0,5
2005	1.Vj	0,2	0,1	0,1	0,2	1,9	0,4	- 2,0
	2.Vj	0,1	- 0,1	- 0,1	1,1	1,7	0,1	0,4
	3.Vj	0,3	0,4	0,4	- 0,2	- 0,4	0,3	0,0
	4.Vj	- 0,4	- 0,6	- 0,7	0,3	1,1	- 0,5	- 0,9
2006	1.Vj	0,7	1,0	1,0	0,1	- 0,2	0,8	0,4
	2.Vj	0,3	0,4	0,4	- 0,4	- 0,1	0,3	- 0,8
	3.Vj	0,1	- 0,0	- 0,0	0,6	0,7	0,1	0,5
	4.Vj	0,7	0,8	0,9	0,6	0,6	0,8	0,6
2007	1.Vj	- 0,6	- 1,1	- 1,1	0,9	1,3	- 0,7	0,2
	2.Vj	0,3	0,3	0,3	0,3	- 0,3	0,3	1,2
	3.Vj	0,1	0,0	0,0	0,4	0,8	0,1	- 0,1
	4.Vj	- 0,1	- 0,2	- 0,3	0,4	0,0	- 0,1	0,9
2008	1.Vj	0,3	0,3	0,3	0,5	0,3	0,3	0,7
	2.Vj	- 0,2	- 0,4	- 0,5	0,7	1,1	- 0,2	0,2
	3.Vj	0,2	0,1	0,1	0,2	- 0,0	0,2	0,6
	4.Vj	- 0,2	- 0,4	- 0,4	0,1	0,4	- 0,2	- 0,4
2009	1.Vj	0,3	0,5	0,5	- 0,1	- 0,6	0,3	0,7

3.3.5 Bruttoanlageinvestitionen in jeweiligen Preisen

Saison- und kalenderbereinigte Ergebnisse nach BV4.1

Vierteljahr	Insgesamt	Ausrüstungsinvestitionen			Bauinvestitionen			Sonstige Anlagen 2)	
		zusammen	Maschinen u. Geräte 1)	Fahrzeuge	zusammen	Wohnbauten	Nichtwohnbauten		
	1	2	3	4	5	6	7	8	
Mrd. EUR									
2004	1.Vj	97,54	38,11	27,10	10,68	52,92	30,84	22,17	6,14
	2.Vj	95,93	38,28	27,01	11,25	51,43	30,07	21,33	6,18
	3.Vj	96,04	39,08	27,93	11,22	50,57	29,46	21,06	6,20
	4.Vj	95,50	38,94	27,32	11,81	49,85	29,01	20,83	6,22
2005	1.Vj	96,03	39,45	27,26	12,21	49,51	28,92	20,80	6,26
	2.Vj	96,93	39,72	28,23	11,76	50,35	29,09	21,28	6,32
	3.Vj	97,30	40,35	28,52	12,05	50,92	29,21	21,52	6,37
	4.Vj	99,25	41,68	29,55	12,47	51,60	29,34	21,86	6,41
2006	1.Vj	100,46	42,81	30,10	12,90	49,41	29,67	20,34	6,48
	2.Vj	104,88	44,16	30,20	14,33	54,83	31,43	23,04	6,55
	3.Vj	107,32	44,69	30,39	14,33	56,56	32,58	23,77	6,61
	4.Vj	110,01	45,39	31,16	14,27	58,35	33,72	24,53	6,69
2007	1.Vj	111,81	45,93	31,92	14,14	58,97	34,17	24,93	6,80
	2.Vj	111,94	46,37	32,45	14,24	58,89	33,79	24,96	6,89
	3.Vj	113,41	47,35	33,60	13,77	59,54	34,21	25,34	6,96
	4.Vj	115,25	48,80	34,59	13,94	60,29	34,44	25,86	7,02
2008	1.Vj	117,48	49,55	62,11	35,26	26,93	7,04
	2.Vj	122,27	50,56	62,95	35,38	27,66	7,09
	3.Vj	120,67	50,62	63,31	35,18	28,08	7,13
	4.Vj	119,66	49,19	62,28	34,71	27,62	7,10
2009	1.Vj	106,04	40,27	59,98	33,61	26,59	6,95
Veränderung gegenüber dem Vorquartal in %									
2004	1.Vj	- 0,2	0,7	1,2	- 0,3	- 1,0	- 0,5	- 1,6	0,8
	2.Vj	- 1,7	0,4	- 0,3	5,3	- 2,8	- 2,5	- 3,8	0,7
	3.Vj	0,1	2,1	3,4	- 0,3	- 1,7	- 2,0	- 1,3	0,3
	4.Vj	- 0,6	- 0,4	- 2,2	5,3	- 1,4	- 1,5	- 1,1	0,3
2005	1.Vj	0,6	1,3	- 0,2	3,4	- 0,7	- 0,3	- 0,1	0,6
	2.Vj	0,9	0,7	3,6	- 3,7	1,7	0,6	2,3	1,0
	3.Vj	0,4	1,6	1,0	2,5	1,1	0,4	1,1	0,8
	4.Vj	2,0	3,3	3,6	3,5	1,3	0,4	1,6	0,6
2006	1.Vj	1,2	2,7	1,9	3,4	- 4,2	1,1	- 7,0	1,1
	2.Vj	4,4	3,2	0,3	11,1	11,0	5,9	13,3	1,1
	3.Vj	2,3	1,2	0,6	0,0	3,2	3,7	3,2	0,9
	4.Vj	2,5	1,6	2,5	- 0,4	3,2	3,5	3,2	1,2
2007	1.Vj	1,6	1,2	2,4	- 0,9	1,1	1,3	1,6	1,6
	2.Vj	0,1	1,0	1,7	0,7	- 0,1	- 1,1	0,1	1,3
	3.Vj	1,3	2,1	3,5	- 3,3	1,1	1,2	1,5	1,0
	4.Vj	1,6	3,1	2,9	1,2	1,3	0,7	2,1	0,9
2008	1.Vj	1,9	1,5	3,0	2,4	4,1	0,3
	2.Vj	4,1	2,0	1,4	0,3	2,7	0,7
	3.Vj	- 1,3	0,1	0,6	- 0,6	1,5	0,6
	4.Vj	- 0,8	- 2,8	- 1,6	- 1,3	- 1,6	- 0,4
2009	1.Vj	- 11,4	- 18,1	- 3,7	- 3,2	- 3,7	- 2,1

1) Einschl. Textilien, Bekleidung, Leder-, Holz-, Kunststoff-, Glas-, Keramik- und Eisenwaren, Verlagserzeugnisse. – 2) Nutztiere und Nutzpflanzungen, immaterielle Anlagegüter, Grundstücksübertragungskosten für unbebauten Grund und Boden.

3.3.6 Bruttoanlageinvestitionen, preisbereinigt

Saison- und kalenderbereinigte Ergebnisse nach BV4.1

Vierteljahr	Insgesamt	Ausrüstungsinvestitionen			Bauinvestitionen			Sonstige Anlagen 2)	
		zusammen	Maschinen u.Geräte 1)	Fahrzeuge	zusammen	Wohnbauten	Nichtwohnbauten		
	1	2	3	4	5	6	7	8	
Kettenindex (2000 = 100)									
2004	1.Vj	90,52	92,61	90,62	93,96	87,09	86,89	85,94	110,99
	2.Vj	88,84	93,19	90,65	98,71	84,27	84,68	83,65	111,21
	3.Vj	88,74	95,37	94,13	98,39	82,55	82,75	82,26	112,43
	4.Vj	88,23	95,01	92,23	103,22	81,11	81,18	80,97	111,69
2005	1.Vj	88,59	96,70	92,82	106,62	80,33	80,10	81,29	113,88
	2.Vj	90,11	97,67	96,65	101,25	81,72	81,13	82,35	115,76
	3.Vj	90,84	99,48	98,28	104,10	82,91	82,26	83,51	117,26
	4.Vj	92,22	102,93	102,13	107,40	83,95	83,09	83,99	121,00
2006	1.Vj	93,86	106,12	104,59	111,35	79,38	80,30	78,80	123,90
	2.Vj	97,51	109,97	105,84	121,29	88,04	87,64	87,97	125,14
	3.Vj	99,10	111,44	107,00	123,47	89,46	89,09	89,67	127,09
	4.Vj	101,13	113,60	110,90	121,92	90,78	90,33	91,78	129,03
2007	1.Vj	101,62	114,59	113,29	119,46	89,70	88,85	91,07	130,96
	2.Vj	101,16	115,86	115,68	117,18	88,15	87,09	89,99	135,81
	3.Vj	102,45	118,95	121,00	114,12	88,24	86,88	90,55	138,50
	4.Vj	103,84	122,83	125,42	115,40	88,51	86,69	91,56	141,03
2008	1.Vj	106,21	125,03	90,89	88,39	94,09	141,81
	2.Vj	109,49	127,77	91,01	87,71	95,35	143,69
	3.Vj	106,81	127,81	90,65	86,86	95,38	146,83
	4.Vj	103,68	124,46	88,92	85,30	93,37	150,04
2009	1.Vj	98,41	102,76	85,51	82,08	91,37	155,87
Veränderung gegenüber dem Vorquartal in %									
2004	1.Vj	- 0,1	0,8	1,2	- 0,8	- 1,5	- 1,0	- 3,5	- 0,3
	2.Vj	- 1,9	0,6	0,0	5,1	- 3,2	- 2,5	- 2,7	0,2
	3.Vj	- 0,1	2,3	3,8	- 0,3	- 2,0	- 2,3	- 1,7	1,1
	4.Vj	- 0,6	- 0,4	- 2,0	4,9	- 1,7	- 1,9	- 1,6	- 0,7
2005	1.Vj	0,4	1,8	0,6	3,3	- 1,0	- 1,3	0,4	2,0
	2.Vj	1,7	1,0	4,1	- 5,0	1,7	1,3	1,3	1,7
	3.Vj	0,8	1,9	1,7	2,8	1,5	1,4	1,4	1,3
	4.Vj	1,5	3,5	3,9	3,2	1,3	1,0	0,6	3,2
2006	1.Vj	1,8	3,1	2,4	3,7	- 5,4	- 3,4	- 6,2	2,4
	2.Vj	3,9	3,6	1,2	8,9	10,9	9,1	11,6	1,0
	3.Vj	1,6	1,3	1,1	1,8	1,6	1,7	1,9	1,6
	4.Vj	2,0	1,9	3,6	- 1,3	1,5	1,4	2,4	1,5
2007	1.Vj	0,5	0,9	2,2	- 2,0	- 1,2	- 1,6	- 0,8	1,5
	2.Vj	- 0,5	1,1	2,1	- 1,9	- 1,7	- 2,0	- 1,2	3,7
	3.Vj	1,3	2,7	4,6	- 2,6	0,1	- 0,2	0,6	2,0
	4.Vj	1,4	3,3	3,7	1,1	0,3	- 0,2	1,1	1,8
2008	1.Vj	2,3	1,8	2,7	2,0	2,8	0,6
	2.Vj	3,1	2,2	0,1	- 0,8	1,3	1,3
	3.Vj	- 2,4	0,0	- 0,4	- 1,0	0,0	2,2
	4.Vj	- 2,9	- 2,6	- 1,9	- 1,8	- 2,1	2,2
2009	1.Vj	- 5,1	- 17,4	- 3,8	- 3,8	- 2,1	3,9

1) Einschl. Textilien, Bekleidung, Leder-, Holz-, Kunststoff-, Glas-, Keramik- und Eisenwaren, Verlagserzeugnisse. – 2) Nutztiere und Nutzpflanzungen, immaterielle Anlagegüter, Grundstücksübertragungskosten für unbebauten Grund und Boden.

3.3.7 Bruttoanlageinvestitionen des Staates in jeweiligen Preisen

Saison- und kalenderbereinigte Ergebnisse nach BV4.1

Vierteljahr	Insgesamt	Ausrüstungs- investitionen	Bauinvestitionen			Sonstige Anlagen 1)	Nachrichtlich
			zusammen	Wohnbauten	Nicht- wohnbauten		Ausrüstungs- u. Nichtwohnbau- investitionen
	1	2	3	4	5	6	7
Mrd. EUR							
2004 1.Vj	8,30	1,12	6,62	0,13	6,50	0,45	7,62
2.Vj	7,78	1,07	6,31	0,11	6,20	0,43	7,27
3.Vj	7,66	1,06	6,26	0,11	6,14	0,43	7,20
4.Vj	7,55	1,09	6,12	0,11	6,01	0,44	7,10
2005 1.Vj	7,53	1,10	6,08	0,12	5,96	0,43	7,06
2.Vj	7,88	1,10	6,34	0,12	6,22	0,46	7,32
3.Vj	7,74	1,12	6,20	0,12	6,08	0,45	7,20
4.Vj	7,69	1,11	6,12	0,11	6,01	0,45	7,12
2006 1.Vj	7,10	1,10	5,66	0,12	5,55	0,45	6,65
2.Vj	8,26	1,10	6,72	0,12	6,60	0,43	7,70
3.Vj	8,56	1,09	7,01	0,13	6,89	0,45	7,98
4.Vj	8,77	1,11	7,29	0,13	7,15	0,46	8,26
2007 1.Vj	8,96	1,08	7,46	0,14	7,32	0,48	8,40
2.Vj	8,74	1,05	7,24	0,14	7,10	0,49	8,15
3.Vj	8,92	1,09	7,35	0,13	7,22	0,49	8,31
4.Vj	9,10	1,09	7,49	0,14	7,36	0,50	8,45
2008 1.Vj	9,26	1,16	7,61	0,13	7,48	0,50	8,64
2.Vj	9,50	1,21	7,78	0,14	7,64	0,51	8,85
3.Vj	9,53	1,18	7,79	0,15	7,64	0,54	8,82
4.Vj	9,42	1,22	7,54	0,14	7,40	0,54	8,62
2009 1.Vj	9,05	1,30	7,07	0,14	6,93	0,54	8,23
Veränderung gegenüber dem Vorquartal in %							
2004 1.Vj	- 1,4	4,7	- 3,2	- 18,8	- 2,7	2,3	- 1,7
2.Vj	- 6,3	- 4,5	- 4,7	- 15,4	- 4,6	- 4,4	- 4,6
3.Vj	- 1,5	- 0,9	- 0,8	0,0	- 1,0	0,0	- 1,0
4.Vj	- 1,4	2,8	- 2,2	0,0	- 2,1	2,3	- 1,4
2005 1.Vj	- 0,3	0,9	- 0,7	9,1	- 0,8	- 2,3	- 0,6
2.Vj	4,6	0,0	4,3	0,0	4,4	7,0	3,7
3.Vj	- 1,8	1,8	- 2,2	0,0	- 2,3	- 2,2	- 1,6
4.Vj	- 0,6	- 0,9	- 1,3	- 8,3	- 1,2	0,0	- 1,1
2006 1.Vj	- 7,7	- 0,9	- 7,5	9,1	- 7,7	0,0	- 6,6
2.Vj	16,3	0,0	18,7	0,0	18,9	- 4,4	15,8
3.Vj	3,6	- 0,9	4,3	8,3	4,4	4,7	3,6
4.Vj	2,5	1,8	4,0	0,0	3,8	2,2	3,5
2007 1.Vj	2,2	- 2,7	2,3	7,7	2,4	4,3	1,7
2.Vj	- 2,5	- 2,8	- 2,9	0,0	- 3,0	2,1	- 3,0
3.Vj	2,1	3,8	1,5	- 7,1	1,7	0,0	2,0
4.Vj	2,0	0,0	1,9	7,7	1,9	2,0	1,7
2008 1.Vj	1,8	6,4	1,6	- 7,1	1,6	0,0	2,2
2.Vj	2,6	4,3	2,2	7,7	2,1	2,0	2,4
3.Vj	0,3	- 2,5	0,1	7,1	0,0	5,9	- 0,3
4.Vj	- 1,2	3,4	- 3,2	- 6,7	- 3,1	0,0	- 2,3
2009 1.Vj	- 3,9	6,6	- 6,2	0,0	- 6,4	0,0	- 4,5

1) Nutztiere und Nutzpflanzungen, immaterielle Anlagegüter, Grundstücksübertragungskosten für unbebauten Grund und Boden.

3.3.8 Bruttoanlageinvestitionen des Staates, preisbereinigt

Saison- und kalenderbereinigte Ergebnisse nach BV4.1

Vierteljahr	Insgesamt	Ausrüstungs- investitionen	Bauinvestitionen			Sonstige Anlagen 1)	Nachrichtlich
			zusammen	Wohnbauten	Nicht- wohnbauten		Ausrüstungs- u. Nichtwohnbau- investitionen
	1	2	3	4	5	6	7

Kettenindex (2000 = 100)

2004	1.Vj	91,28	103,16	87,51	66,75	88,06	124,33	91,73
	2.Vj	86,59	97,76	83,49	60,84	84,05	120,51	85,85
	3.Vj	86,00	96,54	82,53	58,87	83,12	120,55	84,43
	4.Vj	83,88	98,31	80,46	55,44	81,08	119,40	82,76
2005	1.Vj	84,06	101,25	79,69	62,44	80,13	120,16	82,50
	2.Vj	88,00	104,26	83,13	62,40	83,66	131,01	86,30
	3.Vj	86,67	107,91	81,65	64,25	82,07	130,47	85,13
	4.Vj	86,18	106,61	80,37	61,69	80,83	134,27	84,45
2006	1.Vj	79,22	106,45	72,77	60,71	73,12	135,04	76,23
	2.Vj	91,42	108,09	86,66	63,74	87,22	131,11	90,24
	3.Vj	94,38	109,65	89,16	65,66	89,75	137,44	92,45
	4.Vj	96,99	114,04	91,55	71,25	92,05	140,91	93,92
2007	1.Vj	96,56	109,07	91,49	70,14	92,05	147,84	93,56
	2.Vj	92,57	106,97	86,97	67,94	87,44	154,76	89,65
	3.Vj	93,48	112,51	87,56	65,49	88,12	156,26	91,23
	4.Vj	94,11	113,02	88,37	65,10	88,96	161,86	92,31
2008	1.Vj	96,42	118,91	89,61	67,05	90,19	161,25	94,13
	2.Vj	97,96	123,93	90,38	66,24	91,00	166,71	95,61
	3.Vj	96,80	120,01	89,19	66,40	89,76	179,25	94,32
	4.Vj	94,60	126,05	85,89	62,97	86,49	197,52	92,53
2009	1.Vj	90,90	135,12	80,49	61,01	81,01	192,83	88,87

Veränderung gegenüber dem Vorquartal in %

2004	1.Vj	- 2,6	4,3	- 3,4	- 19,2	- 3,0	- 1,6	- 1,5
	2.Vj	- 5,1	- 5,2	- 4,6	- 8,9	- 4,6	- 3,1	- 6,4
	3.Vj	- 0,7	- 1,2	- 1,1	- 3,2	- 1,1	0,0	- 1,7
	4.Vj	- 2,5	1,8	- 2,5	- 5,8	- 2,5	- 1,0	- 2,0
2005	1.Vj	0,2	3,0	- 1,0	12,6	- 1,2	0,6	- 0,3
	2.Vj	4,7	3,0	4,3	- 0,1	4,4	9,0	4,6
	3.Vj	- 1,5	3,5	- 1,8	3,0	- 1,9	- 0,4	- 1,4
	4.Vj	- 0,6	- 1,2	- 1,6	- 4,0	- 1,5	2,9	- 0,8
2006	1.Vj	- 8,1	- 0,2	- 9,5	- 1,6	- 9,5	0,6	- 9,7
	2.Vj	15,4	1,5	19,1	5,0	19,3	- 2,9	18,4
	3.Vj	3,2	1,4	2,9	3,0	2,9	4,8	2,4
	4.Vj	2,8	4,0	2,7	8,5	2,6	2,5	1,6
2007	1.Vj	- 0,4	- 4,4	- 0,1	- 1,6	0,0	4,9	- 0,4
	2.Vj	- 4,1	- 1,9	- 4,9	- 3,1	- 5,0	4,7	- 4,2
	3.Vj	1,0	5,2	0,7	- 3,6	0,8	1,0	1,8
	4.Vj	0,7	0,5	0,9	- 0,6	1,0	3,6	1,2
2008	1.Vj	2,5	5,2	1,4	3,0	1,4	- 0,4	2,0
	2.Vj	1,6	4,2	0,9	- 1,2	0,9	3,4	1,6
	3.Vj	- 1,2	- 3,2	- 1,3	0,2	- 1,4	7,5	- 1,3
	4.Vj	- 2,3	5,0	- 3,7	- 5,2	- 3,6	10,2	- 1,9
2009	1.Vj	- 3,9	7,2	- 6,3	- 3,1	- 6,3	- 2,4	- 4,0

1) Nutztiere und Nutzpflanzungen, immaterielle Anlagegüter, Grundstücksübertragungskosten für unbebauten Grund und Boden.

3.3.9 Exporte und Importe in jeweiligen Preisen

Saison- und kalenderbereinigte Ergebnisse nach BV4.1

Vierteljahr	Exporte			Importe			Außenbeitrag
	insgesamt	Waren 1)	Dienstleistungen	insgesamt	Waren	Dienstleistungen	
	1	2	3	4	5	6	

Mrd. EUR

2004	1.Vj	206,93	179,24	27,92	175,71	139,35	38,40	28,90
	2.Vj	213,51	184,31	28,97	180,78	143,12	39,13	30,59
	3.Vj	212,59	183,49	29,18	184,13	147,37	38,66	26,60
	4.Vj	215,92	186,85	28,76	188,57	149,24	39,43	26,90
2005	1.Vj	221,17	190,31	30,31	188,27	150,47	39,67	29,77
	2.Vj	225,94	195,15	30,51	195,72	155,65	40,23	29,21
	3.Vj	231,86	201,03	31,45	203,09	160,86	42,88	28,91
	4.Vj	238,20	204,71	32,78	210,56	168,79	42,13	27,80
2006	1.Vj	248,77	214,10	33,72	221,49	178,11	42,90	26,77
	2.Vj	257,12	220,16	35,84	226,83	183,13	43,96	27,72
	3.Vj	263,44	229,68	35,95	231,97	187,63	44,60	31,63
	4.Vj	277,54	239,00	37,60	236,58	190,80	44,88	46,59
2007	1.Vj	277,94	239,81	37,82	237,98	191,59	45,62	37,90
	2.Vj	281,29	243,46	37,80	239,81	192,26	46,29	41,85
	3.Vj	283,96	246,01	38,65	240,69	192,25	47,30	45,93
	4.Vj	291,01	252,49	38,78	246,58	197,26	47,94	48,59
2008	1.Vj	298,13	258,29	40,06	253,32	202,50	48,51	47,42
	2.Vj	300,98	260,47	40,54	256,78	207,16	48,59	44,73
	3.Vj	299,79	258,81	41,60	261,46	214,51	48,73	35,52
	4.Vj	284,59	243,89	40,39	248,63	208,35	48,27	27,42
2009	1.Vj	240,25	200,72	39,52	232,76	175,23	48,12	18,57

Veränderung gegenüber dem Vorquartal

		in %				in Mrd. EUR		
2004	1.Vj	2,8	2,9	1,9	1,1	1,4	0,5	3,87
	2.Vj	3,2	2,8	3,8	2,9	2,7	1,9	1,69
	3.Vj	- 0,4	- 0,4	0,7	1,9	3,0	- 1,2	- 3,99
	4.Vj	1,6	1,8	- 1,4	2,4	1,3	2,0	0,30
2005	1.Vj	2,4	1,9	5,4	- 0,2	0,8	0,6	2,87
	2.Vj	2,2	2,5	0,7	4,0	3,4	1,4	- 0,56
	3.Vj	2,6	3,0	3,1	3,8	3,3	6,6	- 0,30
	4.Vj	2,7	1,8	4,2	3,7	4,9	- 1,7	- 1,11
2006	1.Vj	4,4	4,6	2,9	5,2	5,5	1,8	- 1,03
	2.Vj	3,4	2,8	6,3	2,4	2,8	2,5	0,95
	3.Vj	2,5	4,3	0,3	2,3	2,5	1,5	3,91
	4.Vj	5,4	4,1	4,6	2,0	1,7	0,6	14,96
2007	1.Vj	0,1	0,3	0,6	0,6	0,4	1,6	- 8,69
	2.Vj	1,2	1,5	- 0,1	0,8	0,3	1,5	3,95
	3.Vj	0,9	1,0	2,2	0,4	- 0,0	2,2	4,08
	4.Vj	2,5	2,6	0,3	2,4	2,6	1,4	2,66
2008	1.Vj	2,4	2,3	3,3	2,7	2,7	1,2	- 1,17
	2.Vj	1,0	0,8	1,2	1,4	2,3	0,2	- 2,69
	3.Vj	- 0,4	- 0,6	2,6	1,8	3,5	0,3	- 9,21
	4.Vj	- 5,1	- 5,8	- 2,9	- 4,9	- 2,9	- 0,9	- 8,10
2009	1.Vj	- 15,6	- 17,7	- 2,2	- 6,4	- 15,9	- 0,3	- 8,85

1) Im 4. Vierteljahr 2006 durch Nachmeldungen positiv beeinflusst.

3.3.10 Exporte und Importe, preisbereinigt

Saison- und kalenderbereinigte Ergebnisse nach BV4.1

Vierteljahr	Exporte			Importe		
	insgesamt	Waren 1)	Dienstleistungen	insgesamt	Waren	Dienstleistungen
	1	2	3	4	5	6
Kettenindex (2000 = 100)						
2004 1.Vj	122,70	122,75	123,11	108,49	111,77	101,59
2.Vj	125,77	125,80	127,22	110,91	114,14	102,89
3.Vj	125,01	124,93	126,61	112,39	116,68	100,97
4.Vj	126,79	126,97	124,72	114,07	117,38	103,55
2005 1.Vj	129,00	129,07	131,19	114,01	118,00	104,39
2.Vj	132,35	132,72	131,13	117,93	121,84	105,83
3.Vj	136,01	136,49	137,04	121,55	125,08	109,39
4.Vj	139,91	138,50	140,37	124,78	129,63	109,86
2006 1.Vj	144,21	144,41	143,54	129,78	135,13	111,28
2.Vj	147,23	147,75	151,44	132,52	138,26	114,00
3.Vj	151,68	153,63	150,43	135,18	141,36	114,50
4.Vj	163,80	159,38	160,18	138,31	144,51	115,93
2007 1.Vj	157,77	159,64	159,96	139,61	145,80	117,55
2.Vj	161,14	162,32	159,33	140,65	146,55	118,53
3.Vj	164,48	164,51	162,14	141,57	147,09	121,14
4.Vj	169,26	168,75	158,46	143,07	148,56	122,36
2008 1.Vj	170,77	172,12	163,42	145,49	150,98	123,06
2.Vj	171,40	172,94	165,17	146,56	153,14	122,96
3.Vj	169,70	170,94	169,10	148,65	157,53	122,32
4.Vj	162,89	161,27	167,99	145,62	157,18	121,84
2009 1.Vj	141,00	136,41	168,69	140,14	140,42	121,96
Veränderung gegenüber dem Vorquartal in %						
2004 1.Vj	3,0	3,3	- 0,0	1,1	1,4	0,1
2.Vj	2,5	2,5	3,3	2,2	2,1	1,3
3.Vj	- 0,6	- 0,7	- 0,5	1,3	2,2	- 1,9
4.Vj	1,4	1,6	- 1,5	1,5	0,6	2,6
2005 1.Vj	1,7	1,7	5,2	- 0,1	0,5	0,8
2.Vj	2,6	2,8	- 0,0	3,4	3,3	1,4
3.Vj	2,8	2,8	4,5	3,1	2,7	3,4
4.Vj	2,9	1,5	2,4	2,7	3,6	0,4
2006 1.Vj	3,1	4,3	2,3	4,0	4,2	1,3
2.Vj	2,1	2,3	5,5	2,1	2,3	2,4
3.Vj	3,0	4,0	- 0,7	2,0	2,2	0,4
4.Vj	8,0	3,7	6,5	2,3	2,2	1,2
2007 1.Vj	- 3,7	0,2	- 0,1	0,9	0,9	1,4
2.Vj	2,1	1,7	- 0,4	0,7	0,5	0,8
3.Vj	2,1	1,3	1,8	0,7	0,4	2,2
4.Vj	2,9	2,6	- 2,3	1,1	1,0	1,0
2008 1.Vj	0,9	2,0	3,1	1,7	1,6	0,6
2.Vj	0,4	0,5	1,1	0,7	1,4	- 0,1
3.Vj	- 1,0	- 1,2	2,4	1,4	2,9	- 0,5
4.Vj	- 4,0	- 5,7	- 0,7	- 2,0	- 0,2	- 0,4
2009 1.Vj	- 13,4	- 15,4	0,4	- 3,8	- 10,7	0,1

1) Im 4. Vierteljahr 2006 durch Nachmeldungen positiv beeinflusst.

4 Arbeitstage *)

Zeitraum	2001	2002	2003	2004	2005	2006	2007	2008	2009	2010
Januar	22,0	22,0	21,6	20,6	20,6	21,6	22,0	22,0	20,6	19,6
Februar	19,6	19,6	20,0	19,6	19,6	19,6	19,6	20,6	19,6	19,6
März	22,0	20,0	20,6	23,0	21,0	23,0	22,0	19,0	22,0	23,0
April	19,0	21,0	20,0	20,0	21,0	18,0	19,0	22,0	20,0	20,0
Mai	21,0	19,3	20,0	19,0	19,3	21,0	20,0	19,3	19,0	19,0
Juni	19,3	20,0	19,3	21,3	22,0	20,3	20,3	21,0	20,3	21,3
Juli	22,0	23,0	23,0	22,0	21,0	21,0	22,0	23,0	23,0	22,0
August	22,8	21,8	20,8	22,0	22,8	22,8	22,8	20,8	21,0	22,0
September	20,0	21,0	22,0	22,0	22,0	21,0	20,0	22,0	22,0	22,0
Oktober	21,9	21,9	21,9	21,0	19,9	20,9	21,9	21,9	22,0	21,0
November	21,3	20,4	20,0	21,3	21,3	21,3	21,3	20,0	21,0	21,3
Dezember	17,0	18,0	19,0	21,0	21,0	19,0	17,0	19,0	20,0	21,0
1. Vj	63,6	61,6	62,2	63,2	61,2	64,2	63,6	61,6	62,2	62,2
2. Vj	59,3	60,3	59,3	60,3	62,3	59,3	59,3	62,3	59,3	60,3
3. Vj	64,8	65,8	65,8	66,0	65,8	64,8	64,8	65,8	66,0	66,0
4. Vj	60,2	60,3	60,9	63,3	62,2	61,2	60,2	60,9	63,0	63,3
Jahr	247,9	248,0	248,2	252,8	251,5	249,5	247,9	250,6	250,5	251,8
Januar	104,0	104,0	102,2	97,4	97,4	102,2	104,0	104,0	97,4	92,7
Februar	98,7	98,7	100,7	98,7	98,7	98,7	98,7	103,7	98,7	98,7
März	101,7	92,4	95,2	106,3	97,0	106,3	101,7	87,8	101,7	106,3
April	95,7	105,8	100,8	100,8	105,8	90,7	95,7	110,8	100,8	100,8
Mai	106,4	97,8	101,4	96,3	97,8	106,4	101,4	97,8	96,3	96,3
Juni	94,5	98,0	94,5	104,3	107,8	99,4	99,4	102,9	99,4	104,3
Juli	99,2	103,7	103,7	99,2	94,7	94,7	99,2	103,7	103,7	99,2
August	103,7	99,2	94,6	100,1	103,7	103,7	103,7	94,6	95,5	100,1
September	93,3	98,0	102,7	102,7	102,7	98,0	93,3	102,7	102,7	102,7
Oktober	102,4	102,4	102,4	98,2	93,1	97,8	102,4	102,4	102,9	98,2
November	102,3	98,0	96,1	102,3	102,3	102,3	102,3	96,1	100,9	102,3
Dezember	88,2	93,4	98,6	108,9	108,9	98,6	88,2	98,6	103,8	108,9
1. Vj	101,5	98,3	99,3	100,9	97,7	102,5	101,5	98,3	99,3	99,3
2. Vj	98,8	100,5	98,8	100,5	103,8	98,8	98,8	103,8	98,8	100,5
3. Vj	98,8	100,3	100,3	100,6	100,3	98,8	98,8	100,3	100,6	100,6
4. Vj	97,9	98,1	99,1	103,0	101,2	99,6	97,9	99,1	102,5	103,0
Jahr	99,3	99,3	99,4	101,2	100,7	99,9	99,3	100,4	100,3	100,8
Januar	105,7	105,7	103,8	99,0	99,0	103,8	105,7	105,7	99,0	94,2
Februar	94,2	94,2	96,1	94,2	94,2	94,2	94,2	99,0	94,2	94,2
März	105,7	96,1	99,0	110,5	100,9	110,5	105,7	91,3	105,7	110,5
April	91,3	100,9	96,1	96,1	100,9	86,5	91,3	105,7	96,1	96,1
Mai	100,9	92,7	96,1	91,3	92,7	100,9	96,1	92,7	91,3	91,3
Juni	92,7	96,1	92,7	102,4	105,7	97,6	97,6	100,9	97,6	102,4
Juli	105,7	110,5	110,5	105,7	100,9	100,9	105,7	110,5	110,5	105,7
August	109,6	104,8	100,0	105,7	109,6	109,6	109,6	100,0	100,9	105,7
September	96,1	100,9	105,7	105,7	105,7	100,9	96,1	105,7	105,7	105,7
Oktober	105,2	105,2	105,2	100,9	95,6	100,4	105,2	105,2	105,7	100,9
November	102,4	98,0	96,1	102,4	102,4	102,4	102,4	96,1	100,9	102,4
Dezember	81,7	86,5	91,3	100,9	100,9	91,3	81,7	91,3	96,1	100,9
1. Vj	101,9	98,7	99,6	101,2	98,0	102,8	101,9	98,7	99,6	99,6
2. Vj	95,0	96,6	95,0	96,6	99,8	95,0	95,0	99,8	95,0	96,6
3. Vj	103,8	105,4	105,4	105,7	105,4	103,8	103,8	105,4	105,7	105,7
4. Vj	96,4	96,6	97,6	101,4	99,6	98,0	96,4	97,6	100,9	101,4
Jahr	99,3	99,3	99,4	101,2	100,7	99,9	99,3	100,4	100,3	100,8

*) 5-Tage-Woche, die Feiertage wurden mit folgenden Arbeitstageanteilen berücksichtigt:

Heilige Drei Könige (6.1.) = 0,6 Tage; Rosenmontag = 0,8 Tage; Fastnachtdienstag = 0,8 Tage; Fronleichnam = 0,3 Tage;
 Mariä Himmelfahrt (15.8.) = 0,8 Tage; Reformationstag (31.10.) = 0,9 Tage; Allerheiligen (1.11.) = 0,3 Tage; Heiligabend (24.12.) = 0,0 Tage;
 Silvester (31.12.) = 0,0 Tage;

1) Durchschnittsmonat = 20,8 Arbeitstage; Durchschnittsquartal = 62,4 Arbeitstage; Durchschnittsjahr = 249,7 Arbeitstage;