

# Volkswirtschaftliche Gesamtrechnungen

Inlandsproduktsberechnung  
Saisonbereinigte Vierteljahresergebnisse  
nach Census X-12-ARIMA und BV4.1



## 4. Vierteljahr 2008

Erscheinungsfolge: vierteljährlich  
Stand: Februar 2009  
Erschienen am 25.02.2009  
Artikelnummer: 2180130083244

Fachliche Informationen zu dieser Veröffentlichung können Sie direkt beim Statistischen Bundesamt erfragen:  
Gruppe III A, Telefon: +49 (0) 611 / 75 26 26; Fax: +49 (0) 611 / 75 39 52 oder E-Mail:  
[bip-info@destatis.de](mailto:bip-info@destatis.de)

© Statistisches Bundesamt, Wiesbaden 2009

Vervielfältigung und Verbreitung, auch auszugsweise, mit Quellenangabe gestattet.

# Inhalt

Methodische Erläuterungen

Literaturhinweise

Weitere Hinweise

Schaubild 1: Bruttoinlandsprodukt und Inländische Verwendung

Schaubild 2: Private und Staatliche Konsumausgaben

Schaubild 3: Ausrüstungs- und Bauinvestitionen

Schaubild 4: Exporte und Importe

## Tabellenteil

### **1 Bruttoinlandsprodukt, preisbereinigt**

- 1.1 Ergebnisse nach Census X-12-ARIMA
- 1.2 Komponentenzerlegung nach Census X-12-ARIMA
- 1.3 Ergebnisse nach BV4.1
- 1.4 Komponentenzerlegung nach BV4.1

### **2 Ergebnisse nach Census X-12-ARIMA**

#### **2.1 Tabellen für die Gesamtwirtschaft**

- 2.1.1 Bruttoinlandsprodukt und Nationaleinkommen
- 2.1.2 Volkseinkommen und verfügbares Einkommen der Volkswirtschaft
- 2.1.3 Verfügbares Einkommen der privaten Haushalte und seine Verwendung
- 2.1.4 Arbeitnehmerentgelt, Löhne und Gehälter (Inländer)
- 2.1.5 Masseneinkommen und verfügbares Einkommen der privaten Haushalte
- 2.1.6 Bevölkerung und Erwerbstätigkeit
- 2.1.7 Erwerbstätige, Arbeitnehmer und geleistete Arbeitsstunden im Inland
- 2.1.8 Arbeitsproduktivität, Lohnkosten, Verdienst und Lohnstückkosten

#### **2.2 Tabellen für Wirtschaftsbereiche**

- 2.2.1 Bruttowertschöpfung in jeweiligen Preisen
- 2.2.2 Bruttowertschöpfung, preisbereinigt
- 2.2.3 Arbeitnehmerentgelt
- 2.2.4 Bruttolöhne und –gehälter
- 2.2.5 Erwerbstätige
- 2.2.6 Arbeitnehmer
- 2.2.7 Geleistete Arbeitsstunden der Erwerbstätigen
- 2.2.8 Geleistete Arbeitsstunden der Arbeitnehmer

#### **2.3 Tabellen zur Verwendung des Bruttoinlandsprodukts**

- 2.3.1 Verwendung des Bruttoinlandsprodukts in jeweiligen Preisen
- 2.3.2 Verwendung des Bruttoinlandsprodukts, preisbereinigt
- 2.3.3 Konsum in jeweiligen Preisen
- 2.3.4 Konsum, preisbereinigt
- 2.3.5 Bruttoanlageinvestitionen in jeweiligen Preisen
- 2.3.6 Bruttoanlageinvestitionen, preisbereinigt
- 2.3.7 Bruttoanlageinvestitionen des Staates in jeweiligen Preisen
- 2.3.8 Bruttoanlageinvestitionen des Staates, preisbereinigt
- 2.3.9 Exporte und Importe in jeweiligen Preisen
- 2.3.10 Exporte und Importe, preisbereinigt

### **3 Ergebnisse nach BV4.1**

#### **3.1 Tabellen für die Gesamtwirtschaft**

- 3.1.1 Bruttoinlandsprodukt und Nationaleinkommen
- 3.1.2 Volkseinkommen und verfügbares Einkommen der Volkswirtschaft
- 3.1.3 Verfügbares Einkommen der privaten Haushalte und seine Verwendung
- 3.1.4 Arbeitnehmerentgelt, Löhne und Gehälter (Inländer)
- 3.1.5 Masseneinkommen und verfügbares Einkommen der privaten Haushalte
- 3.1.6 Bevölkerung und Erwerbstätigkeit
- 3.1.7 Erwerbstätige, Arbeitnehmer und geleistete Arbeitsstunden im Inland
- 3.1.8 Arbeitsproduktivität, Lohnkosten, Verdienst und Lohnstückkosten

#### **3.2 Tabellen für Wirtschaftsbereiche**

- 3.2.1 Bruttowertschöpfung in jeweiligen Preisen
- 3.2.2 Bruttowertschöpfung, preisbereinigt
- 3.2.3 Arbeitnehmerentgelt
- 3.2.4 Bruttolöhne und –gehälter
- 3.2.5 Erwerbstätige
- 3.2.6 Arbeitnehmer
- 3.2.7 Geleistete Arbeitsstunden der Erwerbstätigen
- 3.2.8 Geleistete Arbeitsstunden der Arbeitnehmer

#### **3.3 Tabellen zur Verwendung des Bruttoinlandsprodukts**

- 3.3.1 Verwendung des Bruttoinlandsprodukts in jeweiligen Preisen
- 3.3.2 Verwendung des Bruttoinlandsprodukts, preisbereinigt
- 3.3.3 Konsum in jeweiligen Preisen
- 3.3.4 Konsum, preisbereinigt
- 3.3.5 Bruttoanlageinvestitionen in jeweiligen Preisen
- 3.3.6 Bruttoanlageinvestitionen, preisbereinigt
- 3.3.7 Bruttoanlageinvestitionen des Staates in jeweiligen Preisen
- 3.3.8 Bruttoanlageinvestitionen des Staates, preisbereinigt
- 3.3.9 Exporte und Importe in jeweiligen Preisen
- 3.3.10 Exporte und Importe, preisbereinigt

### **4 Arbeitstage**

# Methodische Erläuterungen

## Allgemeiner Überblick

Unter **Saisonbereinigung** wird die Herausrechnung von saisonalen und kalenderbedingten Schwankungen aus den Ursprungswerten verstanden. Die dazu nötige Zerlegung von Zeitreihen in einzelne Komponenten, die jede für sich betrachtet besser analysiert werden können als die Reihe der Ursprungswerte, ist ein schwieriges theoretisches Problem. Bei der Zerlegung ökonomischer Zeitreihen wird von der Vorstellung ausgegangen, dass sich die Reihen aus verschiedenen Komponenten zusammensetzen, die auf unterschiedlichen Einflüssen basieren. Allgemein wird zwischen längerfristigen, saisonalen, kalendarischen und irregulären Einflüssen unterschieden. Dementsprechend wird die Reihe in Trend-, Saison- und Restkomponenten zerlegt, viele Verfahren trennen auch noch den Kalendereinfluss. Die Auswirkungen der langfristigen, saisonalen und anderen Einflüsse sind nicht unmittelbar beobachtbar, weshalb es keine objektiv "richtige" Zeitreihenzerlegung geben kann.

Die konkrete Komponentenzerlegung mittels eines Analyseverfahrens muss immer von Annahmen über Struktur und Eigenschaften der verschiedenen Einflussgrößen sowie deren Zusammenwirken ausgehen. Diese Annahmen unterscheiden sich von Verfahren zu Verfahren. Darüber hinaus setzen die Verfahren der Zeitreihenzerlegung auch unterschiedliche Schwerpunkte im Hinblick auf die gewünschten Eigenschaften der Ergebnisse, wie beispielsweise die Stabilität der Ergebnisse. Aus diesen Gründen werden die unterschiedlichen Verfahren zur Zeitreihenzerlegung in keinem Fall allen Anforderungen an derartige Verfahren gerecht. Letztendlich muss der Nutzer selbst entscheiden, welches der vorhandenen Verfahren seine Ansprüche an die Zeitreihenanalyse am besten erfüllt. In dieser Fachserie werden die Ergebnisse der Saison- bzw. Saison- und Kalenderbereinigung nach den Methoden Census X-12-ARIMA und BV4.1 dargestellt.

## Census X-12-ARIMA

Census X-12-ARIMA ist das international bekannteste Verfahren zur Saisonbereinigung von Zeitreihen. Deshalb übermittelt das Statistische Bundesamt im Rahmen seiner internationalen Lieferverpflichtungen mit Census X-12-ARIMA ermittelte saison- bzw. saison- und kalenderbereinigte Ergebnisse an das Statistische Amt der Europäischen Gemeinschaften (Eurostat).

Die Ermittlung der mit Census X-12-ARIMA bereinigten Ergebnisse wird partnerschaftlich sowie nach arbeitsteiligen Grundsätzen vom Statistischen Bundesamt und von der Deutschen Bundesbank durchgeführt. Die Festlegung der Steuerparameter des Verfahrens erfolgt reihenspezifisch auf der Basis verschiedener statistischer Kriterien. Dabei wird versucht, verfügbaren Zusatzinformationen wirtschaftlicher und klimatischer Art Rechnung zu tragen.

Bei den meisten vierteljährlichen Zeitreihen der Volkswirtschaftlichen Gesamtrechnungen ist festzustellen, dass die saisonalen und die irregulären Schwankungen proportional mit dem Reihenniveau zusammenhängen. Zur sachgerechten Analyse solcher Reihen ist beim Census X-12-ARIMA-Verfahren die Anwendung der multiplikativen Verfahrensvariante erforderlich. Bei Zeitreihen, bei denen kein proportionaler Zusammenhang dieser Schwankungen mit dem Reihenniveau beobachtet werden kann, wird die additive Verfahrensvariante verwendet.

Die **Nachvollziehbarkeit** der mit Census X-12-ARIMA saison- bzw. saison- und kalenderbereinigten Ergebnisse ist gewährleistet:

- Die jeweils aktuelle PC-Version des Census-Verfahrens X-12-ARIMA kann von allen Interessierten kostenlos aus dem Internet (<http://www.census.gov/pub/ts/x12a/final/pc/omega.exe>) abgerufen werden.
- Auf Anfrage teilt das Statistische Bundesamt die bei der Saisonbereinigung verwendeten reihenspezifischen Steuerungsoptionen für das Census Verfahren sowie die Ableitungsregeln für indirekt bereinigte Zeitreihen mit.

## BV4.1

Als zweites Verfahren zur Saisonbereinigung wird für die in dieser Fachserie präsentierten Ergebnisse **BV4.1 (Berliner Verfahren, Version 4.1)** verwendet. BV4.1 ist eine **methodische Weiterentwicklung** des Verfahrens BV4, einem Verfahren, das sich viele Jahre im Statistischen Bundesamt bewährt hat. Durch die Verwendung von BV4.1 verbessert sich gegenüber der Analyse mit BV4 insbesondere die Herausrechnung kalenderbedingter Einflüsse.

Grundsätzlich erfordert das Verfahren BV4.1 keine manuellen reihenspezifischen Festlegungen von Verfahrensparametern, um qualitativ hochwertige Saisonbereinigungsergebnisse zu erstellen. Deshalb ist die Nachvollziehbarkeit der Analyseergebnisse bei BV4.1 automatisch gewährleistet. Aufgrund der Flexibilität des methodischen Ansatzes können bei BV4.1 alle Zeitreihen im Rahmen eines additiven Zeitreihenmodells analysiert werden.

Interessenten stellt das Statistische Bundesamt eine anwenderfreundliche PC-Version des Verfahrens kostenfrei zur Verfügung ([bv4.1@destatis.de](mailto:bv4.1@destatis.de)).

## Unterschiede zwischen Census X-12-ARIMA und BV4.1

Die Ergebnisse der beiden Verfahren **unterscheiden** sich vor allem dadurch, dass BV4.1 gegenüber Census X-12-ARIMA einen ruhigeren Trendverlauf, eine flexiblere Saisonkomponente, weniger irreguläre saison-bereinigte Werte und häufig geringere Restwerte ermittelt.

### Hinweise zu anderen Größen

Im Abschnitt 1 des Tabellenteils werden neben den saisonbereinigten Werten für ausgewählte gesamtwirtschaftliche Zeitreihen auch die **Faktoren** bzw. **Komponenten** sowie abgeleitete Größen gezeigt. Dabei ergibt sich bei multiplikativer Zerlegung (Census X-12-ARIMA) die Originalreihe als Produkt aus Trend und allen Faktoren, während bei additiver Zerlegung (BV4.1) die Originalreihe die Summe aller Komponenten ist.

Die **Veränderungsraten** der saisonbereinigten Ergebnisse gegenüber dem Vorquartal in Prozent können häufig kleiner sein als die vergleichbaren Veränderungsraten der Ursprungswerte im Vorjahresvergleich. Daraus darf nicht etwa geschlossen werden, dass der Anstieg saisonbereinigter Werte geringer ist, sondern der Unterschied ergibt sich ausschließlich aus dem größeren zeitlichen Abstand des Vorjahresvergleichs bei den Ursprungswerten gegenüber dem Vorquartalsvergleich bei den saisonbereinigten Werten. Als **Jahresrate** wird die auf ein Jahr hochgerechnete Veränderungsrate der saisonbereinigten Werte bezeichnet. Diese Darstellung der Entwicklung mit Hilfe von "**annual rates**" ist vor allem in den USA üblich (berechnet als 4. Potenz des Quotienten aus den saisonbereinigten Werten des Berichts- und des Vorquartals, abzüglich 1, mal 100). Der sogenannte **Überhang** ist eine hochgerechnete Jahreszuwachsrate für das laufende Kalenderjahr unter der Annahme, dass das erreichte saisonbereinigte Vierteljahresniveau auch für den Rest des Jahres gilt. Der Überhang im vierten Quartal trifft dieselbe Aussage für das nachfolgende Kalenderjahr. Gerechnet wurde wie folgt:

- 1.Vj:  $[\text{Sp.3 (1.Vj)} \times 4 / \text{Sp.3 (Summe des Vorjahres)} - 1] \times 100$
- 2.Vj:  $\{[\text{Sp.3 (1.Vj)} + \text{Sp.3 (2.Vj)} \times 3] / \text{Sp.3 (Summe des Vorjahres)} - 1\} \times 100$
- 3.Vj:  $\{[\text{Sp.3 (1.Vj)} + \text{Sp.3 (2.Vj)} + \text{Sp.3 (3.Vj)} \times 2] / \text{Sp.3 (Summe des Vorjahres)} - 1\} \times 100$
- 4.Vj:  $[\text{Sp.3 (4.Vj)} \times 4 / \text{Sp.3 (Summe des aktuellen Jahres)} - 1] \times 100$

Um die Einschätzung von Kalendereinflüssen zu erleichtern, werden in Tabelle 4 monatliche, vierteljährliche und jährliche **Arbeitstage** für Deutschland nachgewiesen. Ferner werden die Arbeitstage in Prozent gleichnamiger (spezifischer) Periodendurchschnitte und in Prozent eines Durchschnittsmonats von 20,8 Arbeitstagen, eines Durchschnittsquartals von 62,4 Arbeitstagen und eines Durchschnittsjahres von 249,7 Arbeitstagen (Normperiode) ausgedrückt.

## Literaturhinweise

### zum Census-Verfahren:

Findley, David F.; Monsell, Brian C.; Bell, William R.; Otto, Mark C. und Chen, Bor-Chung:

New Capabilities and Methods of the X-12-ARIMA Seasonal-Adjustment Program, Journal of Business & Economic Statistics, Vol. 16, April 1998, S. 127-177.

Kirchner, Robert:

Auswirkungen des neuen Saisonbereinigungsverfahrens Census X-12-ARIMA auf die aktuelle Wirtschaftsanalyse in Deutschland, Diskussionspapier 7/99 der Volkswirtschaftlichen Forschungsgruppe der Deutschen Bundesbank, Frankfurt am Main 1999.

### zum Berliner Verfahren:

Nullau, B., Heiler, S., Wäsch, P., Meisner, B., Filip, D.:

Das Berliner Verfahren. Ein Beitrag zur Zeitreihenanalyse, DIW-Beiträge zur Strukturforschung, Heft 7, Berlin 1969.

Nourney, M.: "Methodische Probleme der Zeitreihenanalyse", Allgemeines Statistisches Archiv 2/1976, S. 145-161.

Nourney, M.: "Methode der Zeitreihenanalyse", Wirtschaft und Statistik 1/1973, S. 11-17.

Nourney, M.: "Umstellung der Zeitreihenanalyse", Wirtschaft und Statistik 11/1983, S. 841-852.

Speth, H.-Th.: "Komponentenzerlegung und Saisonbereinigung ökonomischer Zeitreihen mit dem Verfahren BV4.1", Methodenberichte, Heft 3/2004.

## Vorbemerkung

- Erstmals nachgewiesen werden in dieser Ausgabe die Ergebnisse für das **vierte Vierteljahr 2008**.
- Termine für das **1. Vierteljahr 2008: BIP-Schnellmeldung 15.05.2009, tiefer gegliederte Ergebnisse 26.05.2009**.

**Für die dargestellten Ergebnisse gelten die folgenden allgemeinen Hinweise, ohne dass diese jeweils wiederholt werden:**

- Rechenstand dieser Ergebnisse ist **Februar 2009**.
- Die nicht sichtbaren Zeiträume bis 1991 zurück können in der **Excel-Datei** von jedem Nutzer selbst **eingebliendet** werden.
- Die saison- und kalenderbereinigten Ergebnisse dieser Veröffentlichung **beziehen** sich auf die in der Fachserie 18, Reihe 1.2 dargestellten Ursprungswerte.
- Einen ausführlichen Qualitätsbericht über die Volkswirtschaftlichen Gesamtrechnungen finden Sie in unserem Internetangebot unter [www.destatis.de](http://www.destatis.de) > Publikationen > Qualitätsberichte > Volkswirtschaftliche Gesamtrechnungen.
- Die Ergebnisse in jeweiligen Preisen werden in der Regel in Milliarden Euro (Mrd. EUR) mit zwei Nachkommastellen dargestellt. Daraus kann nicht auf die inhaltliche Genauigkeit geschlossen werden. Bei der Addition von Ergebnissen können Abweichungen durch **Rundungen** oder durch Extremwertbereinigungen (bei BV4.1) entstehen.
- Die Angaben je Einwohner, je Erwerbstätigen und je Arbeitnehmer werden auf **1 Euro gerundet**, die Angaben je Stunde auf **1 Euro-Cent gerundet** nachgewiesen.
- Die **preisbereinigten** Ergebnisse werden entsprechend internationaler Konventionen und verbindlicher europäischer Rechtsvorschriften auf der Grundlage einer jährlich wechselnden Preisbasis (**Vorjahrespreisbasis**) nachgewiesen. Diese neue Methode ersetzt die bisherige Berechnung in konstanten Preisen eines festen Preisbasisjahres (zuletzt 1995). Dadurch werden immer die aktuellen Preisrelationen in der Rechnung berücksichtigt, was eine genauere Berechnung der "realen" Veränderungsdaten gewährleistet. Rechentechnisch werden bei der Methode der Vorjahrespreisbasis zunächst Jahresergebnisse in konstanten Preisen des Vorjahres als Messzahlen ermittelt, die durch Verkettung ("Chain-linking") jedes einzelnen Merkmals vergleichbare Zeitreihen bilden. Zur Berechnung der vierteljährlicher Daten auf Vorjahrespreisbasis (Verkettung) wird die sog. Annual-Overlap-Methode verwendet.
- Die Darstellung der **preisbereinigten** Ergebnisse erfolgt i.d.R. in Form von verketteten Indizes (sog. **Kettenindizes**) mit dem Referenzjahr 2000=100. Kettenindizes werden auf zwei Stellen nach dem Komma gerundet.
- Die Veränderungsraten werden von den **gerundeten** Werten errechnet.
- Die Veränderung der Ergebnisse gegenüber dem Vorquartal wird in **Prozent**, in **Mrd. EUR** oder als **Wachstumsbeitrag** zum Bruttoinlandsprodukt (BIP) in **Prozent-Punkten** ausgedrückt. Bei den Ergebnissen in den Tabellen 1.1, 1.2, 1.3 und 1.4 wird die Veränderung in Prozent gegenüber dem Vorquartal sowie gegenüber dem entsprechenden Quartal des Vorjahres angegeben. Der Unterschied zwischen der Vorjahresveränderung der unbereinigten und der Vorjahresveränderung der saison- und kalenderbereinigten Ergebnisse zeigt weitgehend den Kalendereffekt.
- Die **abgeleiteten Kennziffern** wie Arbeitsproduktivität, Lohnkosten, Verdienst und Lohnstückkosten sind teilweise nur eingeschränkt aussagefähig und unsicherer als die ihnen zugrundeliegenden Ausgangsgrößen.
- Das vierteljährliche Bruttoinlandsprodukt wird in einer **BIP-Schnellmeldung** 45 Tage nach Ablauf des Berichtsquartals, tiefer gegliederte Ergebnisse über die neueste Inlandsproduktsberechnung werden nach rund 55 Tagen per Pressemitteilung zu folgenden Terminen veröffentlicht:
  - im Februar: erstmals nachgewiesen wird das 4. Vierteljahr des Vorjahres
  - im Mai: erstmals nachgewiesen wird das 1. Vierteljahr des laufenden Jahres
  - im August: erstmals nachgewiesen wird das 2. Vierteljahr des laufenden Jahres
  - im November: erstmals nachgewiesen wird das 3. Vierteljahr des laufenden Jahres
- Die Zeitreihe zur **Erwerbslosigkeit** nach dem Labour-Force-Konzept der Internationalen Arbeitsorganisation (ILO) wurde am 30. Oktober 2007 auf die Arbeitskräfteerhebung (Mikrozensus) als Datenquelle umgestellt. Die Angaben für die Jahre 1991 bis 2004 basieren auf einer Schätzung des Jahresdurchschnittsergebnisses. Aufgrund von methodischen Änderungen in der Arbeitskräfteerhebung sind die Ergebnisse vor 2005 nur eingeschränkt vergleichbar. Für weitere Informationen zur neuen Zeitreihe sowie zu den Differenzen zu bisherigen Veröffentlichungen und zum Saisonbereinigungsverfahren siehe auch die Hinweise zur ILO-Arbeitsmarktstatistik ab September 2007 unter [www.destatis.de](http://www.destatis.de) > Arbeitsmarkt > ILO-Arbeitsmarktstatistik.

## Gebietsstand

Alle Angaben beziehen sich auf die Bundesrepublik Deutschland nach dem Gebietsstand seit dem 3.10.1990.

## Zeichenerklärung

- = nichts vorhanden oder weniger als die Hälfte von 1 in der letzten besetzten Stelle
- / = keine Angaben, da Zahlenwert nicht sicher genug
- . = Zahlenwert unbekannt oder geheimzuhalten
- ... = Angabe fällt später an
- x = Tabellenfach gesperrt, weil Aussage nicht sinnvoll

Schaubild 1: Bruttoinlandsprodukt und Inländische Verwendung



Schaubild 2: Private und Staatliche Konsumausgaben





Schaubild 3: Ausrüstungs- und Bauinvestitionen

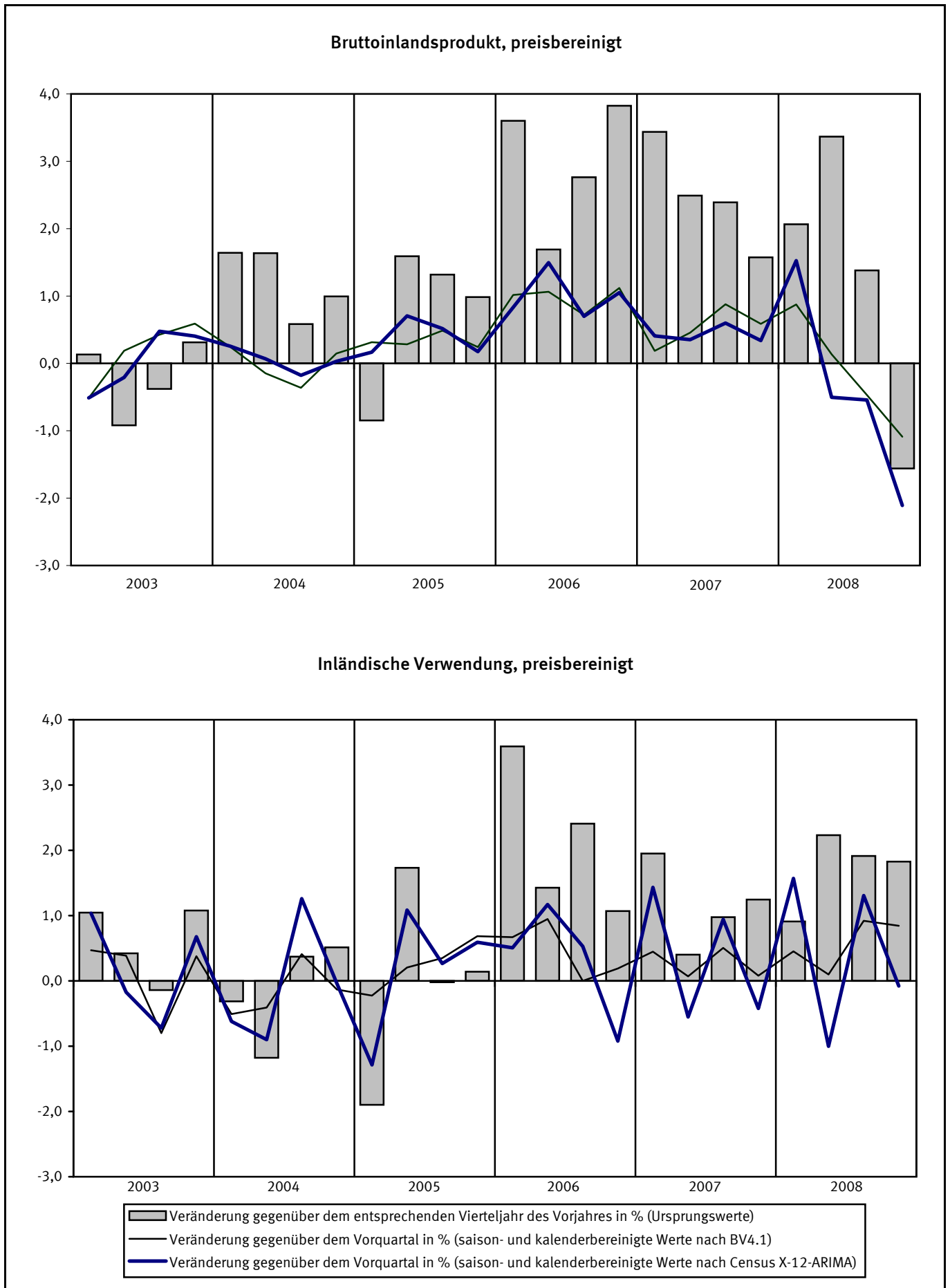

Schaubild 4: Exporte und Importe

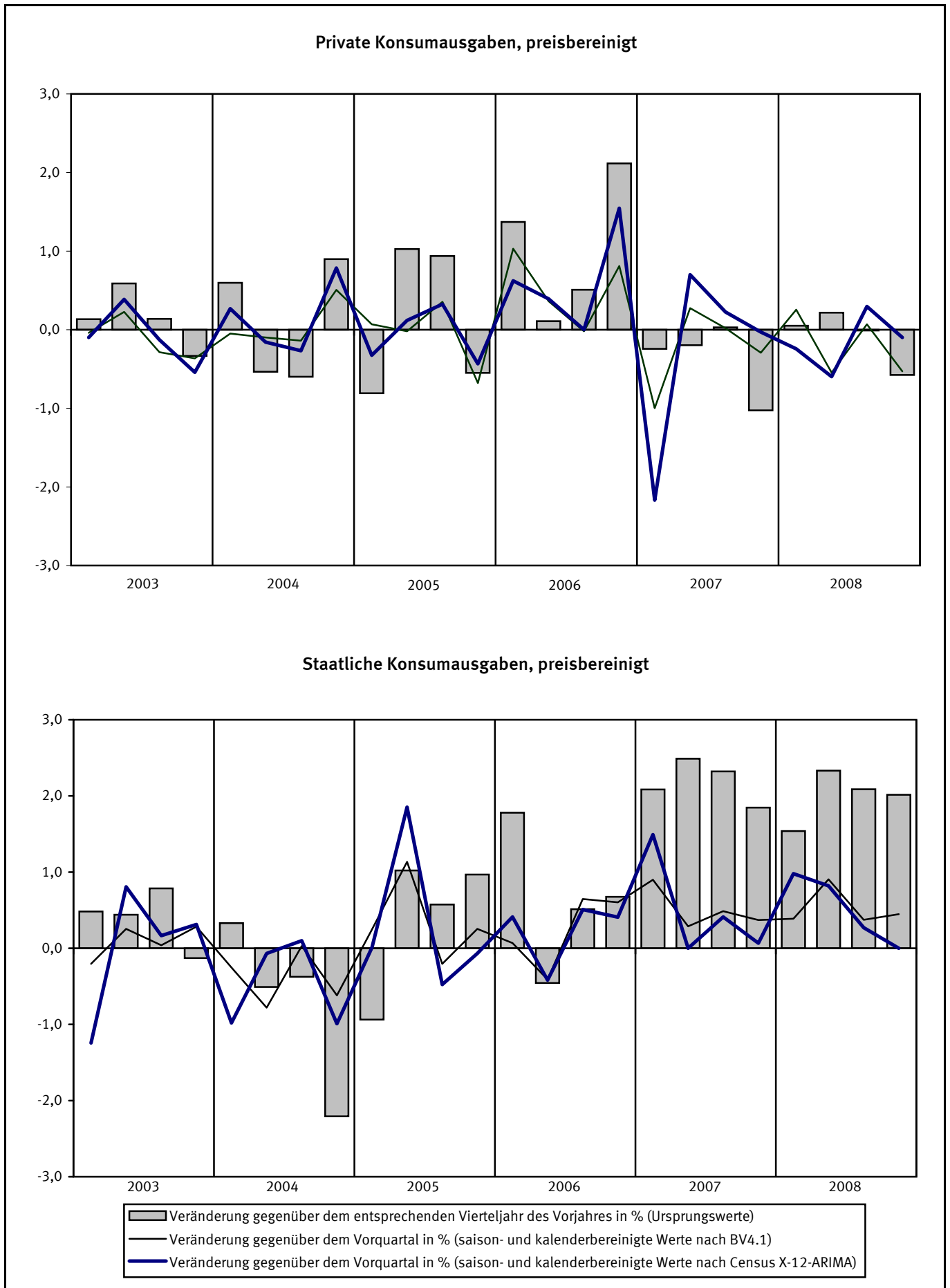

**1 Bruttoinlandsprodukt, preisbereinigt**  
**1.1 Ergebnisse nach Census X-12-ARIMA**

Vierteljahr	Ursprungs- werte		Werte nach Census X-12-ARIMA					
			Kalender- faktoren 1)	Kalender- einfluss 2)	kalenderbereinigt 3)		saison- und kalenderbereinigt	
	1	2	3	4	5	6	7	8
	2000=100	% 4)		% 4)	2000=100	% 4)	2000=100	% 5)
1997 1.Vj	88,78	0,6	98,85	- 1,5	89,81	2,1	91,96	- 0,5
2.Vj	93,51	2,8	100,66	1,0	92,90	1,8	93,12	1,3
3.Vj	94,66	1,7	100,18	0,1	94,49	1,7	93,45	0,4
4.Vj	95,39	2,1	99,88	0,2	95,51	1,9	94,17	0,8
1998 1.Vj	92,69	4,4	99,76	0,9	92,92	3,5	95,11	1,0
2.Vj	94,19	0,7	99,72	- 0,9	94,45	1,7	94,65	- 0,5
3.Vj	96,29	1,7	100,25	0,1	96,05	1,7	94,96	0,3
4.Vj	96,74	1,4	100,70	0,8	96,07	0,6	94,78	- 0,2
1999 1.Vj	93,54	0,9	99,87	0,1	93,66	0,8	95,83	1,1
2.Vj	95,71	1,6	100,15	0,4	95,57	1,2	95,78	- 0,1
3.Vj	98,32	2,1	100,21	- 0,0	98,12	2,2	97,00	1,3
4.Vj	100,01	3,4	100,74	0,0	99,28	3,3	98,03	1,1
2000 1.Vj	97,68	4,4	100,73	0,9	96,97	3,5	99,14	1,1
2.Vj	99,85	4,3	99,79	- 0,4	100,06	4,7	100,29	1,2
3.Vj	101,09	2,8	99,65	- 0,6	101,44	3,4	100,24	- 0,0
4.Vj	101,40	1,4	99,88	- 0,8	101,52	2,3	100,32	0,1
2001 1.Vj	99,59	2,0	100,34	- 0,4	99,25	2,4	101,38	1,1
2.Vj	100,90	1,1	99,74	- 0,0	101,16	1,1	101,41	0,0
3.Vj	102,07	1,0	99,61	- 0,0	102,47	1,0	101,24	- 0,2
4.Vj	102,40	1,0	99,77	- 0,1	102,64	1,1	101,49	0,2
2002 1.Vj	98,54	- 1,1	99,47	- 0,9	99,07	- 0,2	101,12	- 0,4
2.Vj	101,14	0,2	100,13	0,4	101,01	- 0,1	101,29	0,2
3.Vj	103,03	0,9	100,11	0,5	102,91	0,4	101,66	0,4
4.Vj	102,24	- 0,2	99,67	- 0,1	102,57	- 0,1	101,49	- 0,2
2003 1.Vj	98,67	0,1	99,69	0,2	98,98	- 0,1	100,97	- 0,5
2.Vj	100,21	- 0,9	99,74	- 0,4	100,47	- 0,5	100,76	- 0,2
3.Vj	102,64	- 0,4	100,17	0,1	102,47	- 0,4	101,24	0,5
4.Vj	102,56	0,3	99,88	0,2	102,69	0,1	101,65	0,4
2004 1.Vj	100,29	1,6	100,33	0,6	99,96	1,0	101,91	0,3
2.Vj	101,85	1,6	100,17	0,4	101,68	1,2	101,98	0,1
3.Vj	103,24	0,6	100,20	0,0	103,04	0,6	101,80	- 0,2
4.Vj	103,58	1,0	100,71	0,8	102,85	0,2	101,83	0,0
2005 1.Vj	99,44	- 0,8	99,35	- 1,0	100,09	0,1	102,00	0,2
2.Vj	103,47	1,6	101,07	0,9	102,38	0,7	102,72	0,7
3.Vj	104,60	1,3	100,11	- 0,1	104,49	1,4	103,25	0,5
4.Vj	104,60	1,0	100,16	- 0,5	104,43	1,5	103,43	0,2
2006 1.Vj	103,02	3,6	100,63	1,3	102,38	2,3	104,29	0,8
2.Vj	105,22	1,7	99,77	- 1,3	105,47	3,0	105,85	1,5
3.Vj	107,49	2,8	99,66	- 0,4	107,86	3,2	106,59	0,7
4.Vj	108,60	3,8	99,89	- 0,3	108,72	4,1	107,71	1,1
2007 1.Vj	106,56	3,4	100,33	- 0,3	106,21	3,7	108,15	0,4
2.Vj	107,84	2,5	99,72	- 0,0	108,15	2,5	108,53	0,4
3.Vj	110,06	2,4	99,61	- 0,0	110,49	2,4	109,18	0,6
4.Vj	110,31	1,6	99,77	- 0,1	110,56	1,7	109,55	0,3
2008 1.Vj	108,76	2,1	99,52	- 0,8	109,29	2,9	111,22	1,5
2.Vj	111,47	3,4	101,08	1,4	110,28	2,0	110,66	- 0,5
3.Vj	111,58	1,4	100,17	0,6	111,39	0,8	110,06	- 0,5
4.Vj	108,59	- 1,6	99,87	0,1	108,73	- 1,7	107,74	- 2,1

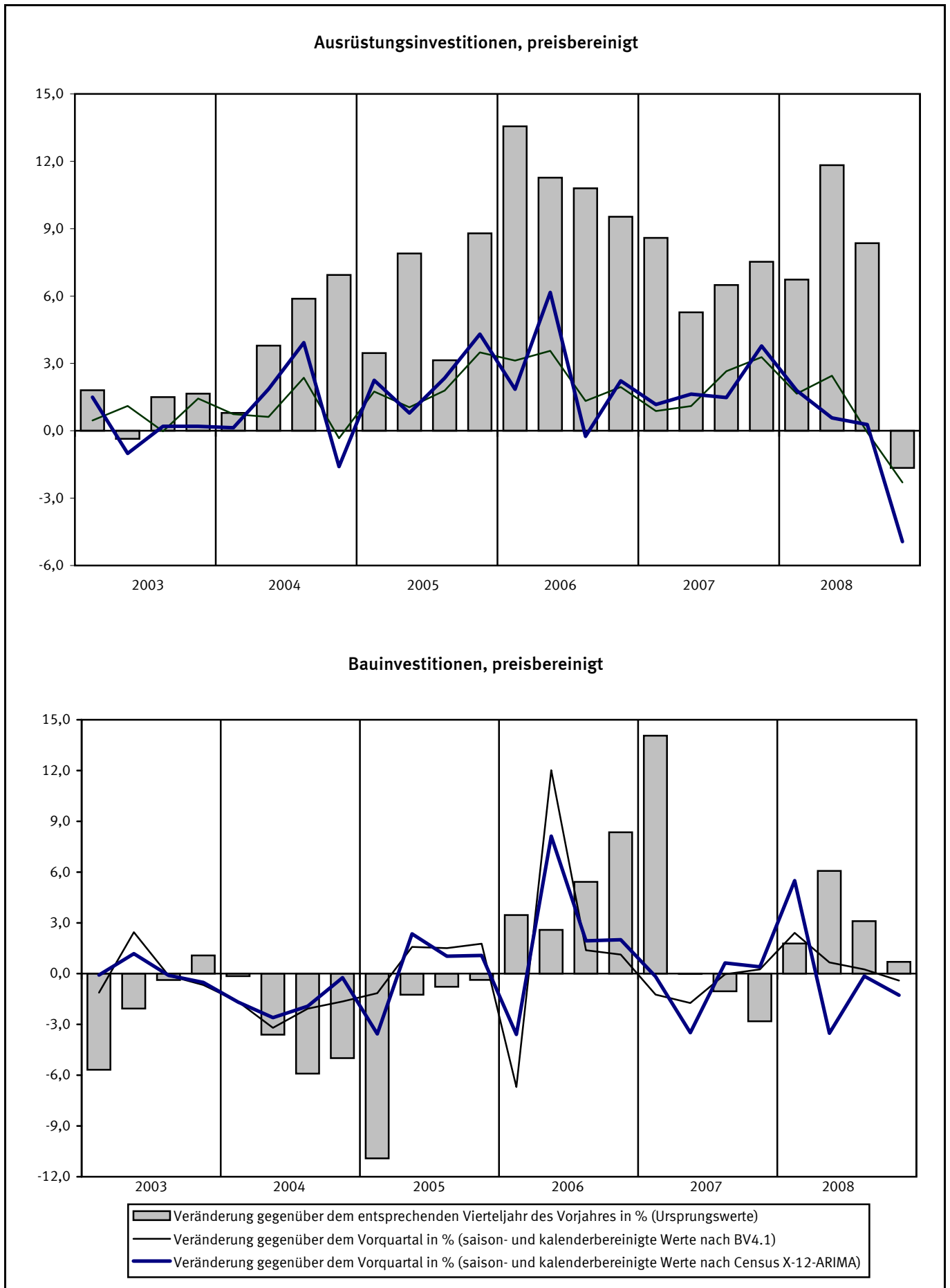
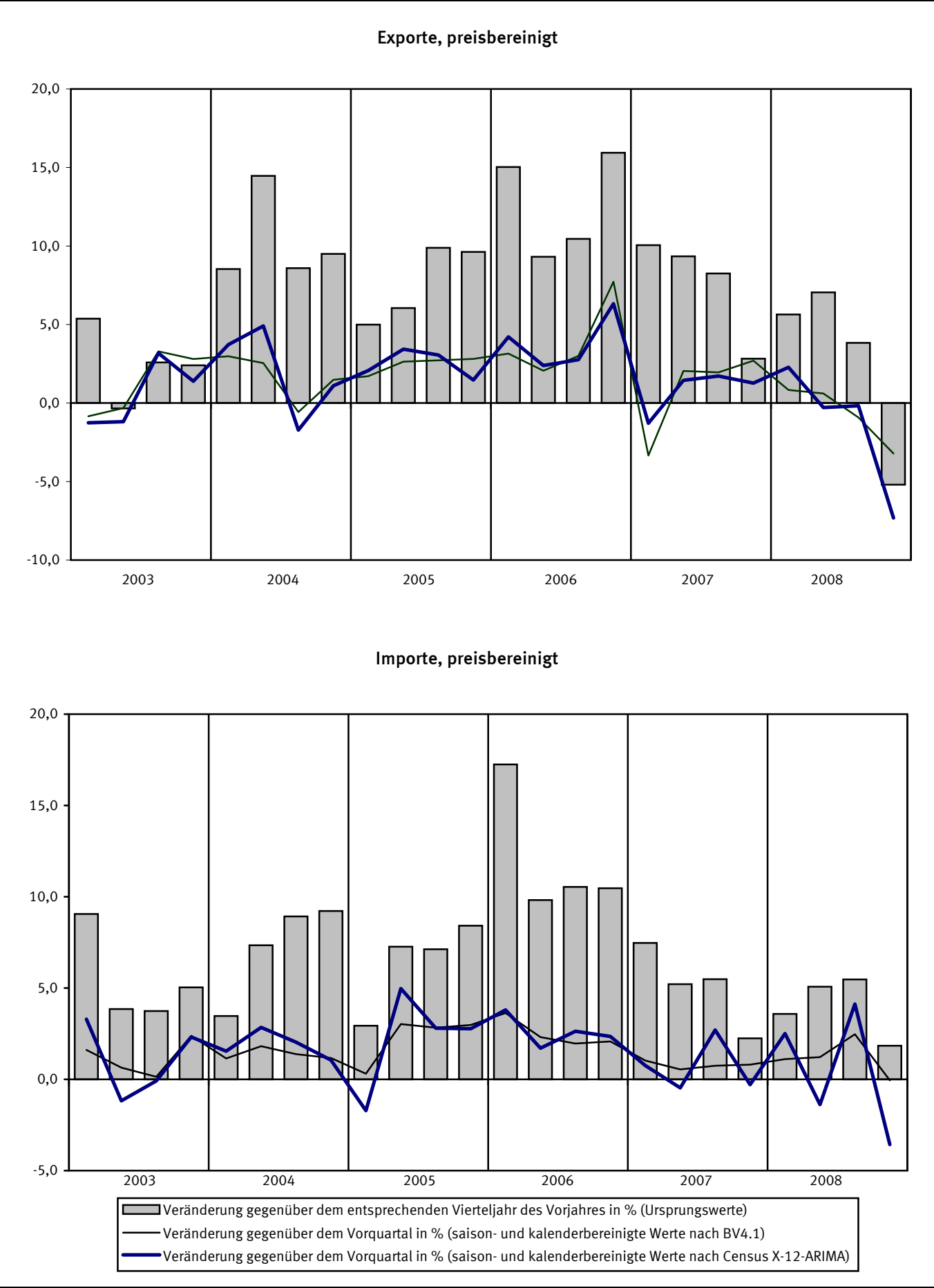
1) Quelle: Deutsche Bundesbank. – 2) Veränderung der Kalenderfaktoren gegenüber dem Vorjahresquartal. – 3) Ursprungswerte dividiert durch Kalenderfaktoren. – 4) Veränderung gegenüber dem Vorjahresquartal. – 5) Veränderung gegenüber dem Vorquartal.

# 1 Bruttoinlandsprodukt, preisbereinigt

## 1.2 Komponentenerlegung nach Census X-12-ARIMA

Vierteljahr	Ursprungswerte		Saison- und kalenderbereinigte Werte		Trend		Faktoren			Jahresrate	Überhang
	1	2	3	4	5	6	Kalender	Saison	Rest		
	2000=100	% 1)	2000=100	% 2)	2000=100	% 2)					%
1997 1.Vj	88,78	0,6	91,96	-0,5	92,32	0,2	98,85	97,67	99,61	-1,9	0,5
2.Vj	93,51	2,8	93,12	1,3	92,85	0,6	100,66	99,76	100,29	5,1	1,5
3.Vj	94,66	1,7	93,45	0,4	93,55	0,8	100,18	101,11	99,89	1,4	1,7
4.Vj	95,39	2,1	94,17	0,8	94,28	0,8	99,88	101,43	99,88	3,1	1,1
1998 1.Vj	92,69	4,4	95,11	1,0	94,84	0,6	99,76	97,69	100,30	4,1	2,1
2.Vj	94,19	0,7	94,65	-0,5	94,91	0,1	99,72	99,78	99,73	-1,9	1,7
3.Vj	96,29	1,7	94,96	0,3	94,75	-0,2	100,25	101,13	100,23	1,3	1,9
4.Vj	96,74	1,4	94,78	-0,2	95,08	0,3	100,70	101,35	99,69	-0,8	-0,1
1999 1.Vj	93,54	0,9	95,83	1,1	95,48	0,4	99,87	97,74	100,36	4,5	1,0
2.Vj	95,71	1,6	95,78	-0,1	96,06	0,6	100,15	99,78	99,71	-0,2	1,0
3.Vj	98,32	2,1	97,00	1,3	96,87	0,8	100,21	101,16	100,13	5,2	1,6
4.Vj	100,01	3,4	98,03	1,1	98,05	1,2	100,74	101,28	99,98	4,3	1,4
2000 1.Vj	97,68	4,4	99,14	1,1	99,23	1,2	100,73	97,80	99,91	4,6	2,6
2.Vj	99,85	4,3	100,29	1,2	100,11	0,9	99,79	99,77	100,19	4,7	3,5
3.Vj	101,09	2,8	100,24	-0,0	100,29	0,2	99,65	101,19	99,96	-0,2	3,4
4.Vj	101,40	1,4	100,32	0,1	100,54	0,2	99,88	101,18	99,79	0,3	0,3
2001 1.Vj	99,59	2,0	101,38	1,1	101,18	0,6	100,34	97,89	100,20	4,3	1,4
2.Vj	100,90	1,1	101,41	0,0	101,44	0,3	99,74	99,74	99,99	0,1	1,4
3.Vj	102,07	1,0	101,24	-0,2	101,38	-0,1	99,61	101,21	99,87	-0,7	1,3
4.Vj	102,40	1,0	101,49	0,2	101,34	-0,0	99,77	101,11	100,17	1,0	0,1
2002 1.Vj	98,54	-1,1	101,12	-0,4	101,24	-0,1	99,47	97,97	99,89	-1,5	-0,3
2.Vj	101,14	0,2	101,29	0,2	101,33	0,1	100,13	99,72	99,97	0,7	-0,1
3.Vj	103,03	0,9	101,66	0,4	101,60	0,3	100,11	101,22	100,07	1,5	0,1
4.Vj	102,24	-0,2	101,49	-0,2	101,46	-0,1	99,67	101,06	100,03	-0,7	0,1
2003 1.Vj	98,67	0,1	100,97	-0,5	101,00	-0,5	99,69	98,03	99,98	-2,0	-0,4
2.Vj	100,21	-0,9	100,76	-0,2	100,85	-0,1	99,74	99,71	99,92	-0,8	-0,6
3.Vj	102,64	-0,4	101,24	0,5	101,19	0,3	100,17	101,21	100,05	1,9	-0,3
4.Vj	102,56	0,3	101,65	0,4	101,65	0,5	99,88	101,02	100,00	1,6	0,5
2004 1.Vj	100,29	1,6	101,91	0,3	101,92	0,3	100,33	98,08	100,00	1,0	0,7
2.Vj	101,85	1,6	101,98	0,1	101,95	0,0	100,17	99,69	100,04	0,3	0,8
3.Vj	103,24	0,6	101,80	-0,2	101,85	-0,1	100,20	101,21	99,96	-0,7	0,7
4.Vj	103,58	1,0	101,83	0,0	101,80	-0,0	100,71	100,99	100,04	0,1	-0,0
2005 1.Vj	99,44	-0,8	102,00	0,2	102,08	0,3	99,35	98,13	99,92	0,7	0,1
2.Vj	103,47	1,6	102,72	0,7	102,67	0,6	101,07	99,67	100,04	2,9	0,6
3.Vj	104,60	1,3	103,25	0,5	103,16	0,5	100,11	101,21	100,08	2,1	0,9
4.Vj	104,60	1,0	103,43	0,2	103,50	0,3	100,16	100,97	99,93	0,7	0,6
2006 1.Vj	103,02	3,6	104,29	0,8	104,40	0,9	100,63	98,17	99,89	3,4	1,4
2.Vj	105,22	1,7	105,85	1,5	105,64	1,2	99,77	99,65	100,19	6,1	2,5
3.Vj	107,49	2,8	106,59	0,7	106,74	1,0	99,66	101,20	99,84	2,8	2,9
4.Vj	108,60	3,8	107,71	1,1	107,58	0,8	99,89	100,95	100,11	4,3	1,5
2007 1.Vj	106,56	3,4	108,15	0,4	108,17	0,5	100,33	98,21	99,98	1,6	1,9
2.Vj	107,84	2,5	108,53	0,4	108,60	0,4	99,72	99,65	99,94	1,4	2,2
3.Vj	110,06	2,4	109,18	0,6	109,05	0,4	99,61	101,20	100,12	2,4	2,5
4.Vj	110,31	1,6	109,55	0,3	109,86	0,7	99,77	100,92	99,72	1,4	0,6
2008 1.Vj	108,76	2,1	111,22	1,5	110,50	0,6	99,52	98,24	100,39	6,2	2,2
2.Vj	111,47	3,4	110,66	-0,5	...	...	101,08	99,64	...	-2,0	1,8
3.Vj	111,58	1,4	110,06	-0,5	...	...	100,17	101,19	...	-2,2	1,5
4.Vj	108,59	-1,6	107,74	-2,1	...	...	99,87	100,91	...	-8,2	-2,0

1) Veränderung gegenüber dem Vorjahresquartal. – 2) Veränderung gegenüber dem Vorquartal.

# 1 Bruttoinlandsprodukt, preisbereinigt

## 1.3 Ergebnisse nach BV4.1

Vierteljahr	Ursprungs- werte		Werte nach BV4.1					
			Kalender- komponente	Kalender- einfluss 1)	kalenderbereinigt 2)		saison- und kalenderbereinigt	
	1	2	3	4	5	6	7	8
	2000=100	% 3)			2000=100	% 3)	2000=100	% 4)
1997 1.Vj	88,78	0,6	- 0,56	- 1,1	89,34	1,7	91,84	- 0,7
2.Vj	93,51	2,8	0,35	0,7	93,16	2,0	93,35	1,6
3.Vj	94,66	1,7	- 0,18	- 0,1	94,84	1,9	93,88	0,6
4.Vj	95,39	2,1	- 0,84	- 0,3	96,23	2,3	94,64	0,8
1998 1.Vj	92,69	4,4	- 0,18	0,4	92,87	4,0	95,02	0,4
2.Vj	94,19	0,7	- 0,53	- 0,9	94,72	1,7	95,08	0,1
3.Vj	96,29	1,7	0,11	0,3	96,18	1,4	95,28	0,2
4.Vj	96,74	1,4	- 0,18	0,7	96,92	0,7	95,50	0,2
1999 1.Vj	93,54	0,9	- 0,39	- 0,2	93,93	1,1	95,86	0,4
2.Vj	95,71	1,6	- 0,18	0,4	95,89	1,2	96,16	0,3
3.Vj	98,32	2,1	0,27	0,2	98,05	1,9	97,12	1,0
4.Vj	100,01	3,4	0,69	0,9	99,32	2,5	98,24	1,2
2000 1.Vj	97,68	4,4	0,42	0,9	97,26	3,5	99,14	0,9
2.Vj	99,85	4,3	- 0,14	0,0	99,99	4,3	100,05	0,9
3.Vj	101,09	2,8	- 0,03	- 0,3	101,12	3,1	100,08	0,0
4.Vj	101,40	1,4	0,38	- 0,3	101,02	1,7	100,11	0,0
2001 1.Vj	99,59	2,0	0,68	0,3	98,91	1,7	100,92	0,8
2.Vj	100,90	1,1	- 0,03	0,1	100,93	0,9	101,06	0,1
3.Vj	102,07	1,0	- 0,41	- 0,4	102,48	1,3	101,16	0,1
4.Vj	102,40	1,0	0,03	- 0,3	102,37	1,3	101,22	0,1
2002 1.Vj	98,54	- 1,1	- 0,16	- 0,8	98,70	- 0,2	101,07	- 0,1
2.Vj	101,14	0,2	0,29	0,3	100,85	- 0,1	101,23	0,2
3.Vj	103,03	0,9	- 0,07	0,3	103,10	0,6	101,60	0,4
4.Vj	102,24	- 0,2	- 0,58	- 0,6	102,82	0,4	101,40	- 0,2
2003 1.Vj	98,67	0,1	0,27	0,4	98,40	- 0,3	100,88	- 0,5
2.Vj	100,21	- 0,9	- 0,48	- 0,8	100,69	- 0,2	101,07	0,2
3.Vj	102,64	- 0,4	- 0,18	- 0,1	102,82	- 0,3	101,50	0,4
4.Vj	102,56	0,3	- 0,84	- 0,3	103,40	0,6	102,10	0,6
2004 1.Vj	100,29	1,6	0,11	- 0,2	100,18	1,8	102,35	0,2
2.Vj	101,85	1,6	- 0,18	0,3	102,03	1,3	102,20	- 0,1
3.Vj	103,24	0,6	0,27	0,4	102,97	0,1	101,83	- 0,4
4.Vj	103,58	1,0	0,69	1,5	102,89	- 0,5	101,98	0,1
2005 1.Vj	99,44	- 0,8	- 0,92	- 1,0	100,36	0,2	102,30	0,3
2.Vj	103,47	1,6	0,92	1,1	102,55	0,5	102,59	0,3
3.Vj	104,60	1,3	0,32	0,0	104,28	1,3	103,09	0,5
4.Vj	104,60	1,0	0,50	- 0,2	104,10	1,2	103,34	0,2
2006 1.Vj	103,02	3,6	0,52	1,4	102,50	2,1	104,39	1,0
2.Vj	105,22	1,7	- 0,14	- 1,0	105,36	2,7	105,50	1,1
3.Vj	107,49	2,8	- 0,03	- 0,3	107,52	3,1	106,26	0,7
4.Vj	108,60	3,8	0,38	- 0,1	108,22	4,0	107,45	1,1
2007 1.Vj	106,56	3,4	0,68	0,2	105,88	3,3	107,65	0,2
2.Vj	107,84	2,5	- 0,03	0,1	107,87	2,4	108,14	0,5
3.Vj	110,06	2,4	- 0,41	- 0,4	110,47	2,7	109,09	0,9
4.Vj	110,31	1,6	0,03	- 0,3	110,28	1,9	109,73	0,6
2008 1.Vj	108,76	2,1	- 0,27	- 0,9	109,03	3,0	110,69	0,9
2.Vj	111,47	3,4	0,92	0,9	110,55	2,5	110,84	0,1
3.Vj	111,58	1,4	- 0,18	0,2	111,76	1,2	110,32	- 0,5
4.Vj	108,59	- 1,6	- 0,84	- 0,8	109,43	- 0,8	109,12	- 1,1

1) Veränderung der Kalenderkomponenten zum Ursprungswert des Vorjahresquartals. – 2) Ursprungswerte abzüglich Kalenderkomponenten. –

3) Veränderung gegenüber dem Vorjahresquartal. – 4) Veränderung gegenüber dem Vorquartal.

# 1 Bruttoinlandsprodukt, preisbereinigt

## 1.4 Komponentenerlegung nach BV4.1

Vierteljahr	Ursprungswerte		Saison- und kalenderbereinigte Werte		Komponenten						Jahresrate	Überhang
					Trend-Konjunktur		Kalender	Saison	Rest			
	1	2	3	4	5	6	7	8	9	10	11	
	2000=100	% 1)	2000=100	% 2)	2000=100	% 2)					%	
1997 1.Vj	88,78	0,6	91,84	- 0,7	92,87	0,5	- 0,56	- 2,50	- 1,03	- 2,7	0,3	
	93,51	2,8	93,35	1,6	93,38	0,5	0,35	- 0,19	- 0,03	6,7	1,5	
	94,66	1,7	93,88	0,6	93,97	0,6	- 0,18	0,97	- 0,10	2,3	1,8	
	95,39	2,1	94,64	0,8	94,54	0,6	- 0,84	1,59	0,10	3,3	1,3	
1998 1.Vj	92,69	4,4	95,02	0,4	94,90	0,4	- 0,18	- 2,14	0,11	1,6	1,7	
	94,19	0,7	95,08	0,1	95,10	0,2	- 0,53	- 0,36	- 0,03	0,3	1,8	
	96,29	1,7	95,28	0,2	95,28	0,2	0,11	0,90	0,00	0,8	1,9	
	96,74	1,4	95,50	0,2	95,50	0,2	- 0,18	1,42	0,00	0,9	0,3	
1999 1.Vj	93,54	0,9	95,86	0,4	95,86	0,4	- 0,39	- 1,93	0,00	1,5	0,7	
	95,71	1,6	96,16	0,3	96,36	0,5	- 0,18	- 0,27	- 0,20	1,3	0,9	
	98,32	2,1	97,12	1,0	97,16	0,8	0,27	0,93	- 0,04	4,1	1,4	
	100,01	3,4	98,24	1,2	98,18	1,0	0,69	1,09	0,06	4,7	1,4	
2000 1.Vj	97,68	4,4	99,14	0,9	99,11	0,9	0,42	- 1,88	0,03	3,7	2,4	
	99,85	4,3	100,05	0,9	99,79	0,7	- 0,14	- 0,06	0,26	3,7	3,1	
	101,09	2,8	100,08	0,0	100,13	0,3	- 0,03	1,04	- 0,05	0,1	3,1	
	101,40	1,4	100,11	0,0	100,39	0,3	0,38	0,91	- 0,28	0,1	0,3	
2001 1.Vj	99,59	2,0	100,92	0,8	100,76	0,4	0,68	- 2,02	0,17	3,3	1,1	
	100,90	1,1	101,06	0,1	101,05	0,3	- 0,03	- 0,14	0,02	0,6	1,2	
	102,07	1,0	101,16	0,1	101,18	0,1	- 0,41	1,32	- 0,02	0,4	1,2	
	102,40	1,0	101,22	0,1	101,16	- 0,0	0,03	1,15	0,06	0,2	0,1	
2002 1.Vj	98,54	- 1,1	101,07	- 0,1	101,19	0,0	- 0,16	- 2,37	- 0,11	- 0,6	- 0,0	
	101,14	0,2	101,23	0,2	101,31	0,1	0,29	- 0,38	- 0,08	0,6	0,1	
	103,03	0,9	101,60	0,4	101,37	0,1	- 0,07	1,50	0,23	1,5	0,3	
	102,24	- 0,2	101,40	- 0,2	101,27	- 0,1	- 0,58	1,43	0,13	- 0,8	0,1	
2003 1.Vj	98,67	0,1	100,88	- 0,5	101,12	- 0,1	0,27	- 2,47	- 0,25	- 2,0	- 0,4	
	100,21	- 0,9	101,07	0,2	101,19	0,1	- 0,48	- 0,38	- 0,12	0,8	- 0,3	
	102,64	- 0,4	101,50	0,4	101,53	0,3	- 0,18	1,32	- 0,03	1,7	- 0,1	
	102,56	0,3	102,10	0,6	101,98	0,4	- 0,84	1,29	0,12	2,4	0,7	
2004 1.Vj	100,29	1,6	102,35	0,2	102,19	0,2	0,11	- 2,18	0,16	1,0	0,9	
	101,85	1,6	102,20	- 0,1	102,12	- 0,1	- 0,18	- 0,18	0,08	- 0,6	0,8	
	103,24	0,6	101,83	- 0,4	101,99	- 0,1	0,27	1,14	- 0,16	- 1,4	0,7	
	103,58	1,0	101,98	0,1	102,05	0,1	0,69	0,91	- 0,07	0,6	- 0,1	
2005 1.Vj	99,44	- 0,8	102,30	0,3	102,27	0,2	- 0,92	- 1,94	0,03	1,3	0,2	
	103,47	1,6	102,59	0,3	102,56	0,3	0,92	- 0,04	0,03	1,1	0,4	
	104,60	1,3	103,09	0,5	103,00	0,4	0,32	1,19	0,09	2,0	0,7	
	104,60	1,0	103,34	0,2	103,57	0,6	0,50	0,75	- 0,23	1,0	0,5	
2006 1.Vj	103,02	3,6	104,39	1,0	104,41	0,8	0,52	- 1,89	- 0,02	4,1	1,5	
	105,22	1,7	105,50	1,1	105,40	0,9	- 0,14	- 0,14	0,10	4,3	2,3	
	107,49	2,8	106,26	0,7	106,33	0,9	- 0,03	1,26	- 0,07	2,9	2,7	
	108,60	3,8	107,45	1,1	107,16	0,8	0,38	0,76	0,30	4,6	1,5	
2007 1.Vj	106,56	3,4	107,65	0,2	107,75	0,6	0,68	- 1,77	- 0,10	0,7	1,7	
	107,84	2,5	108,14	0,5	108,36	0,6	- 0,03	- 0,27	- 0,22	1,8	2,0	
	110,06	2,4	109,09	0,9	109,10	0,7	- 0,41	1,38	- 0,01	3,6	2,4	
	110,31	1,6	109,73	0,6	109,88	0,7	0,03	0,56	- 0,16	2,4	1,0	
2008 1.Vj	108,76	2,1	110,69	0,9	110,54	0,6	- 0,27	- 1,66	0,14	3,5	1,9	
	111,47	3,4	110,84	0,1	110,79	0,2	0,92	- 0,28	0,05	0,5	2,0	
	111,58	1,4	110,32	- 0,5	110,37	- 0,4	- 0,18	1,45	- 0,06	- 1,9	1,7	
	108,59	- 1,6	109,12	- 1,1	109,77	- 0,5	- 0,84	0,31	- 0,66	- 4,3	- 1,0	

1) Veränderung gegenüber dem Vorjahresquartal. – 2) Veränderung gegenüber dem Vorquartal.

## 2 Ergebnisse nach Census X-12-ARIMA

### 2.1 Tabellen für die Gesamtwirtschaft

#### 2.1.1 Bruttoinlandsprodukt und Nationaleinkommen

Saisonbereinigte Ergebnisse nach Census X-12-ARIMA

Vierteljahr	Brutto- inlands- produkt	Primäreinkommen			Brutto- national- einkommen (Sp.1+2)	Abschrei- bungen	Netto- national- einkommen (Sp.5–6)	
		Saldo (Sp. 3–4)	aus der übrigen Welt	an die übrige Welt				
		1	2	3				4
Mrd. EUR								
2004	1.Vj	550,88	2,92	33,86	30,94	553,80	81,49	472,31
	2.Vj	552,42	4,73	34,97	30,24	557,15	81,56	475,59
	3.Vj	552,88	5,81	36,57	30,76	558,69	82,10	476,59
	4.Vj	554,72	7,72	38,67	30,95	562,44	83,10	479,34
2005	1.Vj	551,06	5,62	39,86	34,24	556,68	84,13	472,55
	2.Vj	564,04	6,73	41,35	34,62	570,77	83,42	487,35
	3.Vj	562,77	6,72	43,34	36,62	569,49	83,99	485,50
	4.Vj	565,32	8,55	45,98	37,43	573,87	84,33	489,54
2006	1.Vj	572,32	8,04	48,00	39,96	580,36	84,96	495,40
	2.Vj	577,09	10,43	51,63	41,20	587,52	85,27	502,25
	3.Vj	581,68	11,30	53,03	41,73	592,98	86,83	506,15
	4.Vj	590,41	11,17	54,81	43,64	601,58	86,07	515,51
2007	1.Vj	601,86	11,07	56,97	45,90	612,93	89,65	523,28
	2.Vj	602,57	7,35	59,36	52,01	609,92	90,05	519,87
	3.Vj	607,26	12,16	61,22	49,06	619,42	89,70	529,72
	4.Vj	611,22	10,70	61,73	51,03	621,92	89,34	532,58
2008	1.Vj	621,64	9,61	62,95	53,34	631,25	90,02	541,23
	2.Vj	631,42	5,92	63,78	57,86	637,34	91,05	546,29
	3.Vj	624,05	12,51	65,66	53,15	636,56	90,93	545,63
	4.Vj	614,88	8,57	58,50	49,93	623,45	91,12	532,33
Veränderung gegenüber dem Vorquartal								
	in %	in Mrd. EUR			in %			
2004	1.Vj	1,1	4,46	13,3	– 1,6	1,9	0,1	2,2
	2.Vj	0,3	1,81	3,3	– 2,3	0,6	0,1	0,7
	3.Vj	0,1	1,08	4,6	1,7	0,3	0,7	0,2
	4.Vj	0,3	1,91	5,7	0,6	0,7	1,2	0,6
2005	1.Vj	– 0,7	– 2,10	3,1	10,6	– 1,0	1,2	– 1,4
	2.Vj	2,4	1,11	3,7	1,1	2,5	– 0,8	3,1
	3.Vj	– 0,2	– 0,01	4,8	5,8	– 0,2	0,7	– 0,4
	4.Vj	0,5	1,83	6,1	2,2	0,8	0,4	0,8
2006	1.Vj	1,2	– 0,51	4,4	6,8	1,1	0,7	1,2
	2.Vj	0,8	2,39	7,6	3,1	1,2	0,4	1,4
	3.Vj	0,8	0,87	2,7	1,3	0,9	1,8	0,8
	4.Vj	1,5	– 0,13	3,4	4,6	1,5	– 0,9	1,8
2007	1.Vj	1,9	– 0,10	3,9	5,2	1,9	4,2	1,5
	2.Vj	0,1	– 3,72	4,2	13,3	– 0,5	0,4	– 0,7
	3.Vj	0,8	4,81	3,1	– 5,7	1,6	– 0,4	1,9
	4.Vj	0,7	– 1,46	0,8	4,0	0,4	– 0,4	0,5
2008	1.Vj	1,7	– 1,09	2,0	4,5	1,5	0,8	1,6
	2.Vj	1,6	– 3,69	1,3	8,5	1,0	1,1	0,9
	3.Vj	– 1,2	6,59	2,9	– 8,1	– 0,1	– 0,1	– 0,1
	4.Vj	– 1,5	– 3,94	– 10,9	– 6,1	– 2,1	0,2	– 2,4

## 2.1.2 Volkseinkommen und verfügbares Einkommen der Volkswirtschaft

Saisonbereinigte Ergebnisse nach Census X-12-ARIMA

Vierteljahr	Volkseinkommen			Produktions- und Import- abgaben abzgl. Subven- tionen 1)	Netto- national- einkommen (Sp.1+4)	Laufende Transfers		Verfügbares Einkommen (Sp.5+6–7)
	ins- gesamt	Arbeit- nehmer- entgelt (Inländer)	Unterneh- mens- und Vermögens- einkommen (Sp.1–2)			aus der   an die übrige(n) Welt		
						6	7	
	1	2	3	4	5	6	7	8
Mrd. EUR								
2004 1.Vj	414,49	284,73	129,76	57,82	472,31	2,13	9,10	465,34
2.Vj	420,51	284,21	136,30	55,08	475,59	1,98	9,40	468,17
3.Vj	420,05	284,16	135,89	56,54	476,59	2,17	9,33	469,43
4.Vj	417,25	284,02	133,23	62,09	479,34	2,43	8,45	473,32
2005 1.Vj	415,52	282,96	132,56	57,03	472,55	2,48	10,80	464,23
2.Vj	429,12	282,56	146,56	58,23	487,35	2,21	9,29	480,27
3.Vj	425,34	281,91	143,43	60,16	485,50	2,52	9,30	478,72
4.Vj	426,75	282,64	144,11	62,79	489,54	3,16	9,10	483,60
2006 1.Vj	434,01	284,29	149,72	61,39	495,40	2,93	9,75	488,58
2.Vj	438,83	286,69	152,14	63,42	502,25	2,92	9,11	496,06
3.Vj	442,53	288,79	153,74	63,62	506,15	2,62	9,84	498,93
4.Vj	450,19	289,64	160,55	65,32	515,51	2,90	9,95	508,46
2007 1.Vj	454,17	292,93	161,24	69,11	523,28	2,68	9,92	516,04
2.Vj	448,90	295,64	153,26	70,97	519,87	4,72	10,71	513,88
3.Vj	460,59	296,33	164,26	69,13	529,72	2,86	10,01	522,57
4.Vj	463,40	298,64	164,76	69,18	532,58	2,79	10,71	524,66
2008 1.Vj	470,99	303,09	167,90	70,24	541,23	3,44	10,93	533,74
2.Vj	473,36	305,31	168,05	72,93	546,29	4,61	10,07	540,83
3.Vj	473,88	307,83	166,05	71,75	545,63	2,60	8,74	539,49
4.Vj	461,94	309,59	152,35	70,39	532,33	2,86	12,17	523,02
Veränderung gegenüber dem Vorquartal								
	in %				in Mrd. EUR		in %	
2004 1.Vj	3,1	0,5	9,3	– 3,8	2,2	– 0,06	0,56	2,1
2.Vj	1,5	– 0,2	5,0	– 4,7	0,7	– 0,15	0,30	0,6
3.Vj	– 0,1	– 0,0	– 0,3	2,7	0,2	0,19	– 0,07	0,3
4.Vj	– 0,7	– 0,0	– 2,0	9,8	0,6	0,26	– 0,88	0,8
2005 1.Vj	– 0,4	– 0,4	– 0,5	– 8,1	– 1,4	0,05	2,35	– 1,9
2.Vj	3,3	– 0,1	10,6	2,1	3,1	– 0,27	– 1,51	3,5
3.Vj	– 0,9	– 0,2	– 2,1	3,3	– 0,4	0,31	0,01	– 0,3
4.Vj	0,3	0,3	0,5	4,4	0,8	0,64	– 0,20	1,0
2006 1.Vj	1,7	0,6	3,9	– 2,2	1,2	– 0,23	0,65	1,0
2.Vj	1,1	0,8	1,6	3,3	1,4	– 0,01	– 0,64	1,5
3.Vj	0,8	0,7	1,1	0,3	0,8	– 0,30	0,73	0,6
4.Vj	1,7	0,3	4,4	2,7	1,8	0,28	0,11	1,9
2007 1.Vj	0,9	1,1	0,4	5,8	1,5	– 0,22	– 0,03	1,5
2.Vj	– 1,2	0,9	– 4,9	2,7	– 0,7	2,04	0,79	– 0,4
3.Vj	2,6	0,2	7,2	– 2,6	1,9	– 1,86	– 0,70	1,7
4.Vj	0,6	0,8	0,3	0,1	0,5	– 0,07	0,70	0,4
2008 1.Vj	1,6	1,5	1,9	1,5	1,6	0,65	0,22	1,7
2.Vj	0,5	0,7	0,1	3,8	0,9	1,17	– 0,86	1,3
3.Vj	0,1	0,8	– 1,2	– 1,6	– 0,1	– 2,01	– 1,33	– 0,2
4.Vj	– 2,5	0,6	– 8,3	– 1,9	– 2,4	0,26	3,43	– 3,1

1) Vom Staat empfangene Abgaben bzw. vom Staat gezahlte Subventionen.



### 2.1.3 Verfügbares Einkommen der privaten Haushalte \*) und seine Verwendung

Saisonbereinigte Ergebnisse nach Census X-12-ARIMA

Vierteljahr	Ausgabenkonzept		Verbrauchskonzept		Zunahme betrieblicher Versorgungsansprüche	Bezugsgröße für die Sparquote (Sp.1+5)	Sparen (Sp.6–2 oder 3–4+5)	Sparquote (Sp.7 in % von 6)	Verfügbares Einkommen (Ausgabenkonzept) je Einwohner
	Verfügbares Einkommen	Private Konsumausgaben	Verfügbares Einkommen 1)	Individualkonsum 2)					
	1	2	3	4	5	6	7	8	9
Mrd. EUR							%	EUR	
2004 1.Vj	357,14	324,27	416,94	384,07	4,59	361,73	37,46	10,4	4 328
2.Vj	358,03	325,00	418,18	385,15	4,65	362,68	37,68	10,4	4 339
3.Vj	358,39	325,08	419,03	385,72	4,74	363,13	38,05	10,5	4 344
4.Vj	362,10	328,75	421,34	387,99	4,90	367,00	38,25	10,4	4 390
2005 1.Vj	360,57	326,43	421,47	387,33	4,24	364,81	38,38	10,5	4 371
2.Vj	366,69	332,07	428,71	394,09	4,29	370,98	38,91	10,5	4 446
3.Vj	368,18	332,87	430,35	395,04	4,36	372,54	39,67	10,6	4 465
4.Vj	368,56	333,28	430,48	395,20	4,49	373,05	39,77	10,7	4 471
2006 1.Vj	369,92	336,21	433,02	399,31	5,51	375,43	39,22	10,4	4 489
2.Vj	371,73	337,44	434,59	400,30	5,65	377,38	39,94	10,6	4 512
3.Vj	372,08	337,95	435,44	401,31	5,80	377,88	39,93	10,6	4 518
4.Vj	377,50	343,54	440,77	406,81	5,95	383,45	39,91	10,4	4 586
2007 1.Vj	374,78	339,84	439,29	404,35	6,40	381,18	41,34	10,8	4 554
2.Vj	376,85	342,18	440,92	406,25	6,56	383,41	41,23	10,8	4 580
3.Vj	378,74	344,08	444,00	409,34	6,67	385,41	41,33	10,7	4 605
4.Vj	384,14	347,61	449,05	412,52	6,72	390,86	43,25	11,1	4 672
2008 1.Vj	384,78	347,82	450,20	413,24	7,70	392,48	44,66	11,4	4 682
2.Vj	387,82	351,16	454,47	417,81	7,83	395,65	44,49	11,2	4 721
3.Vj	390,29	352,90	456,91	419,52	7,93	398,22	45,32	11,4	4 753
4.Vj	389,47	350,38	455,85	416,76	7,98	397,45	47,07	11,8	4 745
Veränderung gegenüber dem Vorquartal in %									
2004 1.Vj	1,0	0,9	0,5	0,3	2,0	1,0	2,0	X	1,0
2.Vj	0,2	0,2	0,3	0,3	1,3	0,3	0,6	X	0,3
3.Vj	0,1	0,0	0,2	0,1	1,9	0,1	1,0	X	0,1
4.Vj	1,0	1,1	0,6	0,6	3,4	1,1	0,5	X	1,1
2005 1.Vj	– 0,4	– 0,7	0,0	– 0,2	– 13,5	– 0,6	0,3	X	– 0,4
2.Vj	1,7	1,7	1,7	1,7	1,2	1,7	1,4	X	1,7
3.Vj	0,4	0,2	0,4	0,2	1,6	0,4	2,0	X	0,4
4.Vj	0,1	0,1	0,0	0,0	3,0	0,1	0,3	X	0,1
2006 1.Vj	0,4	0,9	0,6	1,0	22,7	0,6	– 1,4	X	0,4
2.Vj	0,5	0,4	0,4	0,2	2,5	0,5	1,8	X	0,5
3.Vj	0,1	0,2	0,2	0,3	2,7	0,1	– 0,0	X	0,1
4.Vj	1,5	1,7	1,2	1,4	2,6	1,5	– 0,1	X	1,5
2007 1.Vj	– 0,7	– 1,1	– 0,3	– 0,6	7,6	– 0,6	3,6	X	– 0,7
2.Vj	0,6	0,7	0,4	0,5	2,5	0,6	– 0,3	X	0,6
3.Vj	0,5	0,6	0,7	0,8	1,7	0,5	0,2	X	0,5
4.Vj	1,4	1,0	1,1	0,8	0,7	1,4	4,6	X	1,5
2008 1.Vj	0,2	0,1	0,3	0,2	14,6	0,4	3,3	X	0,2
2.Vj	0,8	1,0	0,9	1,1	1,7	0,8	– 0,4	X	0,8
3.Vj	0,6	0,5	0,5	0,4	1,3	0,6	1,9	X	0,7
4.Vj	– 0,2	– 0,7	– 0,2	– 0,7	0,6	– 0,2	3,9	X	– 0,2

\*) Einschl. privater Organisationen ohne Erwerbszweck. – 1) Verfügbares Einkommen (Ausgabenkonzept) zuzüglich soziale Sachtransfers des Staates (entsprechen den Konsumausgaben des Staates für den Individualverbrauch). – 2) Private Konsumausgaben zuzüglich der Konsumausgaben des Staates für den Individualverbrauch.

## 2.1.4 Arbeitnehmerentgelt, Löhne und Gehälter (Inländer)

Saisonbereinigte Ergebnisse nach Census X-12-ARIMA

Vierteljahr	Arbeit- nehmer- entgelt	Sozial- beiträge der Arbeitgeber	Brutto- löhne und -gehälter (Sp.1–2)	Abzüge der Arbeitnehmer			Nettolöhne und -gehälter (Sp.3–4)	Nachrichtlich		
				insgesamt (Sp.5+6)	Sozial- beiträge	Lohn- steuer		Arbeit- nehmer- entgelt	Brutto- löhne und -gehälter	Nettolöhne und -gehälter
	1	2	3	4	5	6	7	8	9	10
Mrd. EUR							EUR			
2004 1.Vj	284,73	55,75	228,98	78,81	37,93	40,88	150,17	2 746	2 209	1 448
2.Vj	284,21	55,66	228,55	77,34	37,38	39,96	151,21	2 739	2 202	1 457
3.Vj	284,16	55,68	228,48	77,59	37,73	39,86	150,89	2 738	2 201	1 454
4.Vj	284,02	55,45	228,57	77,50	37,75	39,75	151,07	2 740	2 205	1 457
2005 1.Vj	282,96	54,53	228,43	77,52	37,79	39,73	150,91	2 742	2 213	1 462
2.Vj	282,56	55,03	227,53	76,65	37,54	39,11	150,88	2 744	2 209	1 465
3.Vj	281,91	54,16	227,75	77,36	38,28	39,08	150,39	2 734	2 209	1 458
4.Vj	282,64	54,04	228,60	78,13	38,71	39,42	150,47	2 732	2 210	1 455
2006 1.Vj	284,29	55,33	228,96	79,27	39,19	40,08	149,69	2 756	2 219	1 451
2.Vj	286,69	55,38	231,31	79,99	39,62	40,37	151,32	2 763	2 230	1 459
3.Vj	288,79	56,09	232,70	80,68	40,10	40,58	152,02	2 773	2 234	1 460
4.Vj	289,64	55,89	233,75	81,59	40,22	41,37	152,16	2 772	2 237	1 456
2007 1.Vj	292,93	56,22	236,71	82,31	40,25	42,06	154,40	2 786	2 251	1 468
2.Vj	295,64	56,26	239,38	83,89	41,03	42,86	155,49	2 801	2 268	1 473
3.Vj	296,33	56,43	239,90	84,00	41,02	42,98	155,90	2 800	2 266	1 473
4.Vj	298,64	56,43	242,21	84,57	41,11	43,46	157,64	2 808	2 277	1 482
2008 1.Vj	303,09	57,11	245,98	86,85	42,37	44,48	159,13	2 830	2 297	1 486
2.Vj	305,31	57,12	248,19	88,45	43,08	45,37	159,74	2 845	2 313	1 489
3.Vj	307,83	57,40	250,43	88,73	43,18	45,55	161,70	2 863	2 329	1 504
4.Vj	309,59	58,37	251,22	89,33	43,26	46,07	161,89	2 876	2 333	1 504
Veränderung gegenüber dem Vorquartal in %										
2004 1.Vj	0,5	0,1	0,6	– 0,6	1,9	– 2,8	1,2	0,2	0,4	0,9
2.Vj	– 0,2	– 0,2	– 0,2	– 1,9	– 1,5	– 2,3	0,7	– 0,3	– 0,3	0,6
3.Vj	– 0,0	0,0	– 0,0	0,3	0,9	– 0,3	– 0,2	– 0,0	– 0,0	– 0,2
4.Vj	– 0,0	– 0,4	0,0	– 0,1	0,1	– 0,3	0,1	0,1	0,2	0,2
2005 1.Vj	– 0,4	– 1,7	– 0,1	0,0	0,1	– 0,1	– 0,1	0,1	0,4	0,3
2.Vj	– 0,1	0,9	– 0,4	– 1,1	– 0,7	– 1,6	– 0,0	0,1	– 0,2	0,2
3.Vj	– 0,2	– 1,6	0,1	0,9	2,0	– 0,1	– 0,3	– 0,4	0,0	– 0,5
4.Vj	0,3	– 0,2	0,4	1,0	1,1	0,9	0,1	– 0,1	0,0	– 0,2
2006 1.Vj	0,6	2,4	0,2	1,5	1,2	1,7	– 0,5	0,9	0,4	– 0,3
2.Vj	0,8	0,1	1,0	0,9	1,1	0,7	1,1	0,3	0,5	0,6
3.Vj	0,7	1,3	0,6	0,9	1,2	0,5	0,5	0,4	0,2	0,1
4.Vj	0,3	– 0,4	0,5	1,1	0,3	1,9	0,1	– 0,0	0,1	– 0,3
2007 1.Vj	1,1	0,6	1,3	0,9	0,1	1,7	1,5	0,5	0,6	0,8
2.Vj	0,9	0,1	1,1	1,9	1,9	1,9	0,7	0,5	0,8	0,3
3.Vj	0,2	0,3	0,2	0,1	– 0,0	0,3	0,3	– 0,0	– 0,1	0,0
4.Vj	0,8	0,0	1,0	0,7	0,2	1,1	1,1	0,3	0,5	0,6
2008 1.Vj	1,5	1,2	1,6	2,7	3,1	2,3	0,9	0,8	0,9	0,3
2.Vj	0,7	0,0	0,9	1,8	1,7	2,0	0,4	0,5	0,7	0,2
3.Vj	0,8	0,5	0,9	0,3	0,2	0,4	1,2	0,6	0,7	1,0
4.Vj	0,6	1,7	0,3	0,7	0,2	1,1	0,1	0,5	0,2	0,0

## 2.1.5 Masseneinkommen und verfügbares Einkommen der privaten Haushalte \*)

Saisonbereinigte Ergebnisse nach Census X-12-ARIMA

Vierteljahr	Bruttolöhne und -gehälter	Abzüge	Nettolöhne und -gehälter	Monetäre Sozialleistungen	Abgaben auf soziale Leistungen, Verbrauchernahe Steuern	Masseneinkommen (Sp.3+4-5)	Betriebsüberschuss / Selbstständigen-einkommen, Vermögens-einkommen	Weitere empfangene abzüglich geleistete Transfers	Verfügbares Einkommen (Sp.6+7+8)
	1	2	3	4	5	6	7	8	9
<b>Mrd. EUR</b>									
2004 1.Vj	228,98	78,81	150,17	115,12	19,72	245,57	121,51	- 9,94	357,14
2.Vj	228,55	77,34	151,21	114,25	20,10	245,36	121,22	- 8,55	358,03
3.Vj	228,48	77,59	150,89	113,98	19,96	244,91	123,29	- 9,81	358,39
4.Vj	228,57	77,50	151,07	114,31	19,68	245,70	124,74	- 8,34	362,10
2005 1.Vj	228,43	77,52	150,91	114,36	20,21	245,06	127,20	- 11,69	360,57
2.Vj	227,53	76,65	150,88	115,43	20,37	245,94	129,39	- 8,64	366,69
3.Vj	227,75	77,36	150,39	114,76	20,16	244,99	133,85	- 10,66	368,18
4.Vj	228,60	78,13	150,47	114,78	19,98	245,27	132,80	- 9,51	368,56
2006 1.Vj	228,96	79,27	149,69	115,22	20,69	244,22	136,43	- 10,73	369,92
2.Vj	231,31	79,99	151,32	115,01	19,87	246,46	136,75	- 11,48	371,73
3.Vj	232,70	80,68	152,02	113,95	19,63	246,34	139,80	- 14,06	372,08
4.Vj	233,75	81,59	152,16	113,11	19,54	245,73	145,52	- 13,75	377,50
2007 1.Vj	236,71	82,31	154,40	112,58	19,34	247,64	141,35	- 14,21	374,78
2.Vj	239,38	83,89	155,49	112,32	19,15	248,66	142,59	- 14,40	376,85
3.Vj	239,90	84,00	155,90	112,45	19,02	249,33	145,30	- 15,89	378,74
4.Vj	242,21	84,57	157,64	111,99	19,21	250,42	148,42	- 14,70	384,14
2008 1.Vj	245,98	86,85	159,13	112,63	18,92	252,84	148,53	- 16,59	384,78
2.Vj	248,19	88,45	159,74	112,72	19,30	253,16	150,15	- 15,49	387,82
3.Vj	250,43	88,73	161,70	113,55	19,55	255,70	152,11	- 17,52	390,29
4.Vj	251,22	89,33	161,89	113,39	19,58	255,70	145,70	- 11,93	389,47
<b>Veränderung gegenüber dem Vorquartal</b>									
	in %					in Mrd. EUR			in %
2004 1.Vj	0,6	- 0,6	1,2	0,3	2,8	0,7	2,9	- 1,56	1,0
2.Vj	- 0,2	- 1,9	0,7	- 0,8	1,9	- 0,1	- 0,2	1,39	0,2
3.Vj	- 0,0	0,3	- 0,2	- 0,2	- 0,7	- 0,2	1,7	- 1,26	0,1
4.Vj	0,0	- 0,1	0,1	0,3	- 1,4	0,3	1,2	1,47	1,0
2005 1.Vj	- 0,1	0,0	- 0,1	0,0	2,7	- 0,3	2,0	- 3,35	- 0,4
2.Vj	- 0,4	- 1,1	- 0,0	0,9	0,8	0,4	1,7	3,05	1,7
3.Vj	0,1	0,9	- 0,3	- 0,6	- 1,0	- 0,4	3,4	- 2,02	0,4
4.Vj	0,4	1,0	0,1	0,0	- 0,9	0,1	- 0,8	1,15	0,1
2006 1.Vj	0,2	1,5	- 0,5	0,4	3,6	- 0,4	2,7	- 1,22	0,4
2.Vj	1,0	0,9	1,1	- 0,2	- 4,0	0,9	0,2	- 0,75	0,5
3.Vj	0,6	0,9	0,5	- 0,9	- 1,2	- 0,0	2,2	- 2,58	0,1
4.Vj	0,5	1,1	0,1	- 0,7	- 0,5	- 0,2	4,1	0,31	1,5
2007 1.Vj	1,3	0,9	1,5	- 0,5	- 1,0	0,8	- 2,9	- 0,46	- 0,7
2.Vj	1,1	1,9	0,7	- 0,2	- 1,0	0,4	0,9	- 0,19	0,6
3.Vj	0,2	0,1	0,3	0,1	- 0,7	0,3	1,9	- 1,49	0,5
4.Vj	1,0	0,7	1,1	- 0,4	1,0	0,4	2,1	1,19	1,4
2008 1.Vj	1,6	2,7	0,9	0,6	- 1,5	1,0	0,1	- 1,89	0,2
2.Vj	0,9	1,8	0,4	0,1	2,0	0,1	1,1	1,10	0,8
3.Vj	0,9	0,3	1,2	0,7	1,3	1,0	1,3	- 2,03	0,6
4.Vj	0,3	0,7	0,1	- 0,1	0,2	0,0	- 4,2	5,59	- 0,2

\*) Einschl. privater Organisationen ohne Erwerbszweck.

## 2.1.6 Bevölkerung und Erwerbstätigkeit

Saisonbereinigte Ergebnisse nach Census X-12-ARIMA

Vierteljahr	Bevölkerung (Einwohner)	Erwerbs- personen	Erwerbs- lose 1)	Erwerbstätige Inländer			Nachrichtlich	
				insgesamt	Arbeit- nehmer	Selbst- ständige 2)	Erwerbs- personen in % der Bevölkerung	Erwerbslose in % der Erwerbs- personen
	1	2	3	4	5	6	7	8
	1 000 Personen						%	
2004 1.Vj	82 517	42 693	3 980	38 713	34 558	4 155	51,7	9,3
2.Vj	82 506	42 876	4 090	38 786	34 591	4 195	52,0	9,5
3.Vj	82 496	43 059	4 220	38 839	34 598	4 241	52,2	9,8
4.Vj	82 485	43 226	4 380	38 846	34 556	4 290	52,4	10,1
2005 1.Vj	82 483	43 313	4 570	38 743	34 404	4 339	52,5	10,6
2.Vj	82 472	43 296	4 610	38 686	34 329	4 357	52,5	10,6
3.Vj	82 462	43 352	4 610	38 742	34 374	4 368	52,6	10,6
4.Vj	82 440	43 355	4 500	38 855	34 480	4 375	52,6	10,4
2006 1.Vj	82 410	43 252	4 490	38 762	34 388	4 374	52,5	10,4
2.Vj	82 386	43 289	4 320	38 969	34 583	4 386	52,5	10,0
3.Vj	82 350	43 241	4 130	39 111	34 714	4 397	52,5	9,6
4.Vj	82 317	43 192	3 950	39 242	34 827	4 415	52,5	9,1
2007 1.Vj	82 298	43 254	3 760	39 494	35 053	4 441	52,6	8,7
2.Vj	82 277	43 289	3 660	39 629	35 180	4 449	52,6	8,5
3.Vj	82 249	43 295	3 560	39 735	35 283	4 452	52,6	8,2
4.Vj	82 225	43 351	3 440	39 911	35 454	4 457	52,7	7,9
2008 1.Vj	82 190	43 424	3 270	40 154	35 694	4 460	52,8	7,5
2.Vj	82 148	43 439	3 200	40 239	35 770	4 469	52,9	7,4
3.Vj	82 114	43 435	3 120	40 315	35 846	4 469	52,9	7,2
4.Vj	82 072	43 426	3 080	40 346	35 887	4 459	52,9	7,1
Veränderung gegenüber dem Vorquartal in %								
2004 1.Vj	0,0	0,3	0,0	0,3	0,2	0,8	X	X
2.Vj	-0,0	0,4	2,8	0,2	0,1	1,0	X	X
3.Vj	-0,0	0,4	3,2	0,1	0,0	1,1	X	X
4.Vj	-0,0	0,4	3,8	0,0	-0,1	1,2	X	X
2005 1.Vj	-0,0	0,2	4,3	-0,3	-0,4	1,1	X	X
2.Vj	-0,0	-0,0	0,9	-0,1	-0,2	0,4	X	X
3.Vj	-0,0	0,1	0,0	0,1	0,1	0,3	X	X
4.Vj	-0,0	0,0	-2,4	0,3	0,3	0,2	X	X
2006 1.Vj	-0,0	-0,2	-0,2	-0,2	-0,3	-0,0	X	X
2.Vj	-0,0	0,1	-3,8	0,5	0,6	0,3	X	X
3.Vj	-0,0	-0,1	-4,4	0,4	0,4	0,3	X	X
4.Vj	-0,0	-0,1	-4,4	0,3	0,3	0,4	X	X
2007 1.Vj	-0,0	0,1	-4,8	0,6	0,6	0,6	X	X
2.Vj	-0,0	0,1	-2,7	0,3	0,4	0,2	X	X
3.Vj	-0,0	0,0	-2,7	0,3	0,3	0,1	X	X
4.Vj	-0,0	0,1	-3,4	0,4	0,5	0,1	X	X
2008 1.Vj	-0,0	0,2	-4,9	0,6	0,7	0,1	X	X
2.Vj	-0,1	0,0	-2,1	0,2	0,2	0,2	X	X
3.Vj	-0,0	-0,0	-2,5	0,2	0,2	0,0	X	X
4.Vj	-0,1	-0,0	-1,3	0,1	0,1	-0,2	X	X

1) Abgrenzung der Erwerbslosen gemäß Definition der Internationalen Arbeitsorganisation (ILO). Aus der saisonbereinigten monatlichen Zahl der registrierten Arbeitslosen der Bundesagentur für Arbeit geschätzt. Es erfolgt eine Niveaurektur über den Quotienten aus zentrierten gleitenden Zwölfmonatsdurchschnitten von Erwerbslosen und Arbeitslosen. Siehe hierzu auch die entsprechende Erläuterung in der Vorbemerkung – 2) Einschl. mithelfende Familienangehörige.

## 2.1.7 Erwerbstätige, Arbeitnehmer und geleistete Arbeitsstunden im Inland \*)

Saison- und kalenderbereinigte Ergebnisse nach Census X-12-ARIMA

Vierteljahr	Erwerbstätige	Geleistete Arbeitsstunden		Arbeitnehmer	Geleistete Arbeitsstunden	
		der Erwerbs- tätigen	je Erwerbs- tätigen		der Arbeit- nehmer	je Arbeit- nehmer
	1	2	3	4	5	6
	1 000 Personen	Mill. Stunden	Stunden	1 000 Personen	Mill. Stunden	Stunden
2004 1.Vj	38 801	13 978	360,3	34 646	11 775	339,9
2.Vj	38 886	13 907	357,6	34 691	11 750	338,7
3.Vj	38 912	13 966	358,9	34 671	11 763	339,3
4.Vj	38 919	13 959	358,7	34 629	11 735	338,9
2005 1.Vj	38 819	13 899	358,0	34 480	11 664	338,3
2.Vj	38 779	13 874	357,8	34 422	11 628	337,8
3.Vj	38 858	13 894	357,6	34 490	11 638	337,4
4.Vj	38 945	13 972	358,8	34 570	11 699	338,4
2006 1.Vj	38 835	13 837	356,3	34 461	11 583	336,1
2.Vj	39 034	13 987	358,3	34 648	11 725	338,4
3.Vj	39 188	14 046	358,4	34 791	11 779	338,6
4.Vj	39 322	14 150	359,8	34 907	11 852	339,5
2007 1.Vj	39 568	14 227	359,6	35 127	11 935	339,8
2.Vj	39 694	14 260	359,3	35 245	11 966	339,5
3.Vj	39 812	14 286	358,8	35 360	11 989	339,0
4.Vj	39 990	14 350	358,8	35 533	12 036	338,7
2008 1.Vj	40 225	14 465	359,6	35 765	12 152	339,8
2.Vj	40 302	14 482	359,3	35 833	12 161	339,4
3.Vj	40 381	14 471	358,4	35 912	12 168	338,8
4.Vj	40 413	14 276	353,2	35 954	11 971	332,9
Veränderung gegenüber dem Vorquartal in %						
2004 1.Vj	0,3	0,4	0,1	0,2	0,1	- 0,1
2.Vj	0,2	- 0,5	- 0,7	0,1	- 0,2	- 0,4
3.Vj	0,1	0,4	0,4	- 0,1	0,1	0,2
4.Vj	0,0	- 0,0	- 0,1	- 0,1	- 0,2	- 0,1
2005 1.Vj	- 0,3	- 0,4	- 0,2	- 0,4	- 0,6	- 0,2
2.Vj	- 0,1	- 0,2	- 0,1	- 0,2	- 0,3	- 0,1
3.Vj	0,2	0,1	- 0,1	0,2	0,1	- 0,1
4.Vj	0,2	0,6	0,3	0,2	0,5	0,3
2006 1.Vj	- 0,3	- 1,0	- 0,7	- 0,3	- 1,0	- 0,7
2.Vj	0,5	1,1	0,6	0,5	1,2	0,7
3.Vj	0,4	0,4	0,0	0,4	0,5	0,1
4.Vj	0,3	0,7	0,4	0,3	0,6	0,3
2007 1.Vj	0,6	0,5	- 0,1	0,6	0,7	0,1
2.Vj	0,3	0,2	- 0,1	0,3	0,3	- 0,1
3.Vj	0,3	0,2	- 0,1	0,3	0,2	- 0,1
4.Vj	0,4	0,4	0,0	0,5	0,4	- 0,1
2008 1.Vj	0,6	0,8	0,2	0,7	1,0	0,3
2.Vj	0,2	0,1	- 0,1	0,2	0,1	- 0,1
3.Vj	0,2	- 0,1	- 0,3	0,2	0,1	- 0,2
4.Vj	0,1	- 1,4	- 1,5	0,1	- 1,6	- 1,7

\*) Quelle für Arbeitsstunden: Institut für Arbeitsmarkt- und Berufsforschung (IAB) der Bundesagentur für Arbeit (BA), Nürnberg.

## 2.1.8 Arbeitsproduktivität, Lohnkosten, Verdienst und Lohnstückkosten \*)

Saisonbereinigte Ergebnisse nach Census X-12-ARIMA

Vierteljahr	Arbeitsproduktivität 1)		Lohnkosten 2)		Verdienst 3)		Lohnstückkosten 4)	
	je Erwerbs- tätigen	je Erwerbs- tätigen- stunde	je Arbeitnehmer monatlich	je Arbeitnehmer- stunde	je Arbeitnehmer monatlich	je Arbeitnehmer- stunde	Personen- konzept	Stunden- konzept
	1	2	3	4	5	6	7	8
	Index (2000 = 100)		EUR				Index (2000 = 100)	
2004 1.Vj	102,81	105,17	2 741	24,13	2 203	19,39	102,32	101,76
2.Vj	102,66	105,69	2 734	24,16	2 199	19,44	102,19	101,42
3.Vj	102,40	105,09	2 733	24,12	2 197	19,38	102,41	101,78
4.Vj	102,41	104,75	2 735	23,90	2 201	19,23	102,46	101,22
2005 1.Vj	102,85	105,84	2 737	24,47	2 208	19,75	102,11	102,57
2.Vj	103,68	106,70	2 738	24,01	2 207	19,35	101,36	99,82
3.Vj	104,01	107,11	2 729	24,23	2 204	19,57	100,68	100,35
4.Vj	103,96	106,83	2 727	24,16	2 204	19,53	100,66	100,33
2006 1.Vj	105,12	108,55	2 751	24,34	2 214	19,60	100,41	99,48
2.Vj	106,15	109,15	2 758	24,54	2 226	19,80	99,71	99,72
3.Vj	106,47	109,36	2 768	24,63	2 230	19,84	99,77	99,89
4.Vj	107,23	110,02	2 766	24,56	2 232	19,81	99,00	99,02
2007 1.Vj	106,99	109,72	2 780	24,48	2 246	19,78	99,70	98,99
2.Vj	107,02	109,71	2 795	24,79	2 263	20,06	100,23	100,24
3.Vj	107,34	110,09	2 794	24,82	2 261	20,09	99,87	100,00
4.Vj	107,23	110,22	2 801	24,93	2 272	20,22	100,25	100,33
2008 1.Vj	108,23	111,12	2 824	25,16	2 291	20,41	100,14	100,43
2.Vj	107,48	110,15	2 839	24,79	2 306	20,13	101,39	99,82
3.Vj	106,69	109,71	2 857	25,26	2 323	20,54	102,75	102,14
4.Vj	104,36	108,75	2 869	25,88	2 331	21,03	105,50	105,59
Veränderung gegenüber dem Vorquartal in %								
2004 1.Vj	- 0,0	- 0,0	0,2	0,0	0,2	- 0,1	0,3	- 0,0
2.Vj	- 0,1	0,5	- 0,3	0,1	- 0,2	0,3	- 0,1	- 0,3
3.Vj	- 0,3	- 0,6	- 0,0	- 0,2	- 0,1	- 0,3	0,2	0,4
4.Vj	0,0	- 0,3	0,1	- 0,9	0,2	- 0,8	0,0	- 0,6
2005 1.Vj	0,4	1,0	0,1	2,4	0,3	2,7	- 0,3	1,3
2.Vj	0,8	0,8	0,0	- 1,9	- 0,0	- 2,0	- 0,7	- 2,7
3.Vj	0,3	0,4	- 0,3	0,9	- 0,1	1,1	- 0,7	0,5
4.Vj	- 0,0	- 0,3	- 0,1	- 0,3	0,0	- 0,2	- 0,0	- 0,0
2006 1.Vj	1,1	1,6	0,9	0,7	0,5	0,4	- 0,2	- 0,8
2.Vj	1,0	0,6	0,3	0,8	0,5	1,0	- 0,7	0,2
3.Vj	0,3	0,2	0,4	0,4	0,2	0,2	0,1	0,2
4.Vj	0,7	0,6	- 0,1	- 0,3	0,1	- 0,2	- 0,8	- 0,9
2007 1.Vj	- 0,2	- 0,3	0,5	- 0,3	0,6	- 0,2	0,7	- 0,0
2.Vj	0,0	- 0,0	0,5	1,3	0,8	1,4	0,5	1,3
3.Vj	0,3	0,3	- 0,0	0,1	- 0,1	0,1	- 0,4	- 0,2
4.Vj	- 0,1	0,1	0,3	0,4	0,5	0,6	0,4	0,3
2008 1.Vj	0,9	0,8	0,8	0,9	0,8	0,9	- 0,1	0,1
2.Vj	- 0,7	- 0,9	0,5	- 1,5	0,7	- 1,4	1,2	- 0,6
3.Vj	- 0,7	- 0,4	0,6	1,9	0,7	2,0	1,3	2,3
4.Vj	- 2,2	- 0,9	0,4	2,5	0,3	2,4	2,7	3,4

\*) Quelle für Arbeitsstunden: Institut für Arbeitsmarkt- und Berufsforschung (IAB) der Bundesagentur für Arbeit (BA), Nürnberg.

1) Bruttoinlandsprodukt (preisbereinigt, Kettenindex 2000=100) je Erwerbstätigen bzw. je Erwerbstätigenstunde (jeweils umgerechnet auf Messzahlen 2000=100). Bei der Berechnung je Erwerbstätigen Kalendereinfluß beim Bruttoinlandsprodukt ausgeschaltet.. – 2) Arbeitnehmer-entgelt je Arbeitnehmer bzw. je Arbeitnehmerstunde. – 3) Bruttolöhne und -gehälter je Arbeitnehmer bzw. je Arbeitnehmerstunde. – 4) Lohnkosten (je Arbeitnehmer bzw. je Arbeitnehmerstunde, jeweils umgerechnet auf Messzahlen 2000=100) in Relation zur Arbeitsproduktivität (je Erwerbstätigen bzw. je Erwerbstätigenstunde).

## 2.2 Tabellen für Wirtschaftsbereiche

### 2.2.1 Bruttowertschöpfung in jeweiligen Preisen

Saison- und kalenderbereinigte Ergebnisse nach Census X-12-ARIMA

Vierteljahr	Insgesamt	Land- und Forstwirtschaft, Fischerei	Produzierendes Gewerbe ohne Baugewerbe		Baugewerbe	Handel, Gastgewerbe und Verkehr	Finanzierung, Vermietung und Unternehmensdienstleister	Öffentliche und private Dienstleister
			zusammen	darunter: Verarbeiten-des Gewerbe				
	1	2	3	4	5	6	7	8
<b>Mrd. EUR</b>								
2004 1.Vj	494,44	5,48	122,87	110,28	21,15	87,22	143,56	114,16
2.Vj	499,14	5,45	124,86	112,67	21,14	88,16	145,03	114,50
3.Vj	497,87	5,52	124,67	112,59	20,16	87,44	145,98	114,10
4.Vj	499,08	5,44	125,01	112,57	20,25	88,84	145,63	113,91
2005 1.Vj	501,49	4,38	124,73	112,19	19,14	88,36	149,00	115,88
2.Vj	504,23	4,40	126,52	113,77	20,12	89,06	148,47	115,66
3.Vj	506,39	4,29	127,86	115,06	20,23	89,82	148,60	115,59
4.Vj	508,75	4,23	129,36	116,27	20,26	89,52	149,76	115,62
2006 1.Vj	512,40	4,44	131,68	117,61	18,59	90,69	151,45	115,55
2.Vj	521,72	4,48	133,95	120,71	20,16	93,20	153,70	116,23
3.Vj	526,84	4,43	135,91	122,42	20,60	94,26	155,26	116,38
4.Vj	532,96	4,52	137,30	124,19	21,18	96,55	156,20	117,21
2007 1.Vj	535,94	4,70	139,95	127,56	22,19	93,82	157,27	118,01
2.Vj	542,12	4,81	143,08	130,01	21,55	95,34	158,83	118,51
3.Vj	546,57	5,28	144,96	131,40	21,61	96,45	159,26	119,01
4.Vj	550,23	5,23	145,83	132,25	22,12	97,67	159,94	119,44
2008 1.Vj	559,45	5,16	147,61	134,24	23,92	99,83	162,51	120,42
2.Vj	560,88	4,86	149,23	135,37	23,05	99,31	163,33	121,10
3.Vj	558,21	4,97	146,18	132,25	22,86	100,29	162,79	121,12
4.Vj	552,45	4,58	134,54	120,64	23,50	99,54	166,19	124,10
<b>Veränderung gegenüber dem Vorquartal in %</b>								
2004 1.Vj	0,3	18,6	1,7	- 0,2	- 1,9	- 0,5	- 0,6	0,4
2.Vj	1,0	- 0,5	1,6	2,2	- 0,0	1,1	1,0	0,3
3.Vj	- 0,3	1,3	- 0,2	- 0,1	- 4,6	- 0,8	0,7	- 0,3
4.Vj	0,2	- 1,4	0,3	- 0,0	0,4	1,6	- 0,2	- 0,2
2005 1.Vj	0,5	- 19,5	- 0,2	- 0,3	- 5,5	- 0,5	2,3	1,7
2.Vj	0,5	0,5	1,4	1,4	5,1	0,8	- 0,4	- 0,2
3.Vj	0,4	- 2,5	1,1	1,1	0,5	0,9	0,1	- 0,1
4.Vj	0,5	- 1,4	1,2	1,1	0,1	- 0,3	0,8	0,0
2006 1.Vj	0,7	5,0	1,8	1,2	- 8,2	1,3	1,1	- 0,1
2.Vj	1,8	0,9	1,7	2,6	8,4	2,8	1,5	0,6
3.Vj	1,0	- 1,1	1,5	1,4	2,2	1,1	1,0	0,1
4.Vj	1,2	2,0	1,0	1,4	2,8	2,4	0,6	0,7
2007 1.Vj	0,6	4,0	1,9	2,7	4,8	- 2,8	0,7	0,7
2.Vj	1,2	2,3	2,2	1,9	- 2,9	1,6	1,0	0,4
3.Vj	0,8	9,8	1,3	1,1	0,3	1,2	0,3	0,4
4.Vj	0,7	- 0,9	0,6	0,6	2,4	1,3	0,4	0,4
2008 1.Vj	1,7	- 1,3	1,2	1,5	8,1	2,2	1,6	0,8
2.Vj	0,3	- 5,8	1,1	0,8	- 3,6	- 0,5	0,5	0,6
3.Vj	- 0,5	2,3	- 2,0	- 2,3	- 0,8	1,0	- 0,3	0,0
4.Vj	- 1,0	- 7,8	- 8,0	- 8,8	2,8	- 0,7	2,1	2,5

## 2.2.2 Bruttowertschöpfung, preisbereinigt

Saison- und kalenderbereinigte Ergebnisse nach Census X-12-ARIMA

Vierteljahr	Insgesamt	Land- und Forstwirtschaft, Fischerei	Produzierendes Gewerbe ohne Baugewerbe		Baugewerbe	Handel, Gastgewerbe und Verkehr	Finanzierung, Vermietung und Unternehmensdienstleister	Öffentliche und private Dienstleister
			zusammen	darunter: Verarbeitendes Gewerbe				
	1	2	3	4	5	6	7	8

### Kettenindex (2000 = 100)

2004	1.Vj	102,54	117,72	103,00	101,68	84,96	103,95	104,13	102,49
	2.Vj	103,23	118,28	104,96	104,12	84,26	105,26	104,34	102,23
	3.Vj	102,80	119,27	104,11	103,38	81,00	104,48	104,62	102,24
	4.Vj	102,78	116,74	103,88	102,78	80,79	105,56	104,24	102,19
2005	1.Vj	103,24	97,22	105,51	104,86	75,97	104,62	105,98	102,90
	2.Vj	103,96	100,00	107,12	106,74	80,37	105,98	105,44	102,84
	3.Vj	104,28	100,34	107,67	107,51	79,76	106,30	105,89	102,94
	4.Vj	104,59	98,38	108,74	108,59	79,29	106,06	106,22	103,11
2006	1.Vj	105,26	95,66	111,29	111,47	71,73	107,70	106,49	103,56
	2.Vj	107,03	95,82	113,49	114,64	78,49	109,99	107,94	103,81
	3.Vj	107,89	95,25	115,07	116,43	79,01	110,89	108,95	103,87
	4.Vj	108,97	96,62	116,30	118,13	81,03	113,58	109,61	103,85
2007	1.Vj	109,48	100,34	118,00	120,48	82,26	109,88	111,19	104,64
	2.Vj	110,31	99,62	119,59	121,75	78,74	111,02	112,34	105,08
	3.Vj	110,88	99,66	121,29	123,50	77,88	111,71	112,46	105,31
	4.Vj	111,61	99,61	122,32	124,77	79,77	112,61	112,96	105,63
2008	1.Vj	112,88	104,33	123,48	126,30	85,06	114,08	114,17	105,81
	2.Vj	112,64	102,65	123,22	125,71	81,51	113,47	114,60	105,89
	3.Vj	111,88	104,25	120,69	123,26	79,87	113,16	114,12	106,45
	4.Vj	109,53	103,76	112,49	114,53	80,46	111,68	113,69	106,43

### Veränderung gegenüber dem Vorquartal in %

2004	1.Vj	0,2	29,6	1,1	- 0,7	- 1,1	0,8	- 1,4	- 0,2
	2.Vj	0,7	0,5	1,9	2,4	- 0,8	1,3	0,2	- 0,3
	3.Vj	- 0,4	0,8	- 0,8	- 0,7	- 3,9	- 0,7	0,3	0,0
	4.Vj	- 0,0	- 2,1	- 0,2	- 0,6	- 0,3	1,0	- 0,4	- 0,0
2005	1.Vj	0,4	- 16,7	1,6	2,0	- 6,0	- 0,9	1,7	0,7
	2.Vj	0,7	2,9	1,5	1,8	5,8	1,3	- 0,5	- 0,1
	3.Vj	0,3	0,3	0,5	0,7	- 0,8	0,3	0,4	0,1
	4.Vj	0,3	- 2,0	1,0	1,0	- 0,6	- 0,2	0,3	0,2
2006	1.Vj	0,6	- 2,8	2,3	2,7	- 9,5	1,5	0,3	0,4
	2.Vj	1,7	0,2	2,0	2,8	9,4	2,1	1,4	0,2
	3.Vj	0,8	- 0,6	1,4	1,6	0,7	0,8	0,9	0,1
	4.Vj	1,0	1,4	1,1	1,5	2,6	2,4	0,6	- 0,0
2007	1.Vj	0,5	3,9	1,5	2,0	1,5	- 3,3	1,4	0,8
	2.Vj	0,8	- 0,7	1,3	1,1	- 4,3	1,0	1,0	0,4
	3.Vj	0,5	0,0	1,4	1,4	- 1,1	0,6	0,1	0,2
	4.Vj	0,7	- 0,1	0,8	1,0	2,4	0,8	0,4	0,3
2008	1.Vj	1,1	4,7	0,9	1,2	6,6	1,3	1,1	0,2
	2.Vj	- 0,2	- 1,6	- 0,2	- 0,5	- 4,2	- 0,5	0,4	0,1
	3.Vj	- 0,7	1,6	- 2,1	- 1,9	- 2,0	- 0,3	- 0,4	0,5
	4.Vj	- 2,1	- 0,5	- 6,8	- 7,1	0,7	- 1,3	- 0,4	- 0,0



## 2.2.3 Arbeitnehmerentgelt

Saisonbereinigte Ergebnisse nach Census X-12-ARIMA

Vierteljahr	Insgesamt	Land- und Forstwirtschaft, Fischerei	Produzierendes Gewerbe ohne Baugewerbe		Baugewerbe	Handel, Gastgewerbe und Verkehr	Finanzierung, Vermietung und Unternehmensdienstleister	Öffentliche und private Dienstleister
			zusammen	darunter: Verarbeitendes Gewerbe				
	1	2	3	4	5	6	7	8
<b>Mrd. EUR</b>								
2004 1.Vj	284,93	2,11	84,98	79,54	13,69	56,08	45,25	82,82
2.Vj	284,50	2,12	84,25	78,90	13,55	56,21	45,35	83,02
3.Vj	284,26	2,13	83,95	78,63	13,46	56,07	45,48	83,17
4.Vj	284,08	2,06	84,40	79,04	13,09	56,02	45,40	83,11
2005 1.Vj	283,08	2,04	83,46	78,17	12,59	56,25	46,19	82,55
2.Vj	282,79	2,03	83,08	77,76	12,69	56,13	46,26	82,60
3.Vj	282,35	2,02	82,96	77,62	12,68	55,97	46,36	82,36
4.Vj	282,83	2,06	83,66	78,27	12,56	55,81	46,43	82,31
2006 1.Vj	284,36	2,02	84,92	79,58	12,15	56,22	46,44	82,61
2.Vj	286,68	2,04	85,11	79,69	12,73	56,83	47,08	82,89
3.Vj	288,91	2,06	86,31	80,80	12,76	56,73	48,18	82,87
4.Vj	289,71	2,05	86,06	80,64	12,89	57,07	48,31	83,33
2007 1.Vj	292,92	2,10	86,73	81,33	13,16	57,76	49,39	83,78
2.Vj	295,58	2,15	88,27	82,85	13,05	58,26	50,27	83,58
3.Vj	296,35	2,12	88,16	82,84	13,01	58,37	50,54	84,15
4.Vj	298,61	2,13	89,30	83,96	13,14	58,89	51,27	83,88
2008 1.Vj	303,04	2,22	90,48	84,98	13,32	59,58	52,03	85,41
2.Vj	305,23	2,24	90,92	85,43	13,15	59,75	52,86	86,31
3.Vj	307,78	2,24	90,77	85,38	13,21	62,04	53,42	86,10
4.Vj	309,48	2,22	91,65	86,14	13,37	60,94	53,47	87,83
<b>Veränderung gegenüber dem Vorquartal in %</b>								
2004 1.Vj	0,5	1,4	1,0	1,0	- 0,6	0,2	0,3	0,3
2.Vj	- 0,2	0,5	- 0,9	- 0,8	- 1,0	0,2	0,2	0,2
3.Vj	- 0,1	0,5	- 0,4	- 0,3	- 0,7	- 0,2	0,3	0,2
4.Vj	- 0,1	- 3,3	0,5	0,5	- 2,7	- 0,1	- 0,2	- 0,1
2005 1.Vj	- 0,4	- 1,0	- 1,1	- 1,1	- 3,8	0,4	1,7	- 0,7
2.Vj	- 0,1	- 0,5	- 0,5	- 0,5	0,8	- 0,2	0,2	0,1
3.Vj	- 0,2	- 0,5	- 0,1	- 0,2	- 0,1	- 0,3	0,2	- 0,3
4.Vj	0,2	2,0	0,8	0,8	- 0,9	- 0,3	0,2	- 0,1
2006 1.Vj	0,5	- 1,9	1,5	1,7	- 3,3	0,7	0,0	0,4
2.Vj	0,8	1,0	0,2	0,1	4,8	1,1	1,4	0,3
3.Vj	0,8	1,0	1,4	1,4	0,2	- 0,2	2,3	- 0,0
4.Vj	0,3	- 0,5	- 0,3	- 0,2	1,0	0,6	0,3	0,6
2007 1.Vj	1,1	2,4	0,8	0,9	2,1	1,2	2,2	0,5
2.Vj	0,9	2,4	1,8	1,9	- 0,8	0,9	1,8	- 0,2
3.Vj	0,3	- 1,4	- 0,1	- 0,0	- 0,3	0,2	0,5	0,7
4.Vj	0,8	0,5	1,3	1,4	1,0	0,9	1,4	- 0,3
2008 1.Vj	1,5	4,2	1,3	1,2	1,4	1,2	1,5	1,8
2.Vj	0,7	0,9	0,5	0,5	- 1,3	0,3	1,6	1,1
3.Vj	0,8	0,0	- 0,2	- 0,1	0,5	3,8	1,1	- 0,2
4.Vj	0,6	- 0,9	1,0	0,9	1,2	- 1,8	0,1	2,0

## 2.2.4 Bruttolöhne und -gehälter

Saisonbereinigte Ergebnisse nach Census X-12-ARIMA

Vierteljahr	Insgesamt	Land- und Forstwirtschaft, Fischerei	Produzierendes Gewerbe ohne Baugewerbe		Baugewerbe	Handel, Gastgewerbe und Verkehr	Finanzierung, Vermietung und Unternehmensdienstleister	Öffentliche und private Dienstleister
			zusammen	darunter: Verarbeitendes Gewerbe				
	1	2	3	4	5	6	7	8
<b>Mrd. EUR</b>								
2004 1.Vj	228,98	1,75	67,77	63,80	11,32	46,01	36,29	65,84
2.Vj	228,86	1,76	67,28	63,31	11,11	46,13	36,39	66,19
3.Vj	228,49	1,75	67,01	63,12	11,00	46,11	36,48	66,14
4.Vj	228,61	1,72	67,34	63,44	10,75	46,16	36,46	66,18
2005 1.Vj	228,43	1,69	67,18	63,30	10,45	46,30	36,97	65,84
2.Vj	227,86	1,67	66,80	62,84	10,45	46,12	36,99	65,83
3.Vj	228,07	1,68	66,91	62,97	10,43	46,21	37,15	65,69
4.Vj	228,60	1,72	67,37	63,41	10,35	46,12	37,30	65,74
2006 1.Vj	228,94	1,67	67,38	63,56	10,03	46,21	37,76	65,89
2.Vj	231,37	1,68	67,80	63,77	10,49	46,80	38,34	66,26
3.Vj	232,78	1,71	68,59	64,62	10,48	46,75	39,14	66,11
4.Vj	233,69	1,71	68,45	64,56	10,61	47,06	39,34	66,52
2007 1.Vj	236,66	1,74	69,47	65,56	10,89	47,51	40,04	67,01
2.Vj	239,23	1,76	70,95	66,89	10,80	47,99	40,85	66,88
3.Vj	239,88	1,77	70,69	66,83	10,78	48,25	41,04	67,35
4.Vj	242,21	1,79	71,77	67,87	10,89	48,77	41,81	67,18
2008 1.Vj	245,81	1,84	72,89	68,88	11,01	49,17	42,45	68,45
2.Vj	247,92	1,85	73,41	69,28	10,93	49,39	43,18	69,16
3.Vj	250,26	1,87	73,19	69,27	11,02	51,54	43,64	69,00
4.Vj	251,41	1,87	73,90	69,91	11,09	50,49	43,68	70,38
<b>Veränderung gegenüber dem Vorquartal in %</b>								
2004 1.Vj	0,5	1,2	1,1	1,0	0,2	-0,0	0,4	0,2
2.Vj	-0,1	0,6	-0,7	-0,8	-1,9	0,3	0,3	0,5
3.Vj	-0,2	-0,6	-0,4	-0,3	-1,0	-0,0	0,2	-0,1
4.Vj	0,1	-1,7	0,5	0,5	-2,3	0,1	-0,1	0,1
2005 1.Vj	-0,1	-1,7	-0,2	-0,2	-2,8	0,3	1,4	-0,5
2.Vj	-0,2	-1,2	-0,6	-0,7	0,0	-0,4	0,1	-0,0
3.Vj	0,1	0,6	0,2	0,2	-0,2	0,2	0,4	-0,2
4.Vj	0,2	2,4	0,7	0,7	-0,8	-0,2	0,4	0,1
2006 1.Vj	0,1	-2,9	0,0	0,2	-3,1	0,2	1,2	0,2
2.Vj	1,1	0,6	0,6	0,3	4,6	1,3	1,5	0,6
3.Vj	0,6	1,8	1,2	1,3	-0,1	-0,1	2,1	-0,2
4.Vj	0,4	0,0	-0,2	-0,1	1,2	0,7	0,5	0,6
2007 1.Vj	1,3	1,8	1,5	1,5	2,6	1,0	1,8	0,7
2.Vj	1,1	1,1	2,1	2,0	-0,8	1,0	2,0	-0,2
3.Vj	0,3	0,6	-0,4	-0,1	-0,2	0,5	0,5	0,7
4.Vj	1,0	1,1	1,5	1,6	1,0	1,1	1,9	-0,3
2008 1.Vj	1,5	2,8	1,6	1,5	1,1	0,8	1,5	1,9
2.Vj	0,9	0,5	0,7	0,6	-0,7	0,4	1,7	1,0
3.Vj	0,9	1,1	-0,3	-0,0	0,8	4,4	1,1	-0,2
4.Vj	0,5	0,0	1,0	0,9	0,6	-2,0	0,1	2,0

## 2.2.5 Erwerbstätige

Saisonbereinigte Ergebnisse nach Census X-12-ARIMA

Vierteljahr	Insgesamt	Land- und Forstwirtschaft, Fischerei	Produzierendes Gewerbe ohne Baugewerbe		Baugewerbe	Handel, Gastgewerbe und Verkehr	Finanzierung, Vermietung und Unternehmensdienstleister	Öffentliche und private Dienstleister
			zusammen	darunter: Verarbeiten-des Gewerbe				
	1	2	3	4	5	6	7	8
<b>1000 Personen</b>								
2004 1.Vj	38 801	875	8 049	7 659	2 276	9 756	6 235	11 604
2.Vj	38 886	875	8 038	7 649	2 265	9 809	6 285	11 615
3.Vj	38 912	873	8 012	7 626	2 249	9 827	6 321	11 637
4.Vj	38 919	871	7 986	7 600	2 222	9 824	6 348	11 677
2005 1.Vj	38 819	857	7 933	7 554	2 200	9 784	6 340	11 703
2.Vj	38 779	852	7 903	7 524	2 180	9 759	6 333	11 745
3.Vj	38 858	852	7 870	7 495	2 187	9 772	6 370	11 805
4.Vj	38 945	850	7 858	7 479	2 174	9 801	6 427	11 839
2006 1.Vj	38 835	823	7 806	7 432	2 155	9 755	6 474	11 823
2.Vj	39 034	825	7 818	7 445	2 164	9 793	6 565	11 865
3.Vj	39 188	826	7 825	7 456	2 187	9 821	6 649	11 889
4.Vj	39 322	829	7 841	7 469	2 199	9 849	6 696	11 902
2007 1.Vj	39 568	839	7 866	7 497	2 270	9 906	6 747	11 958
2.Vj	39 694	844	7 895	7 525	2 206	9 950	6 804	11 989
3.Vj	39 812	846	7 924	7 558	2 191	9 987	6 850	12 020
4.Vj	39 990	851	7 956	7 588	2 184	10 020	6 915	12 053
2008 1.Vj	40 225	853	8 010	7 645	2 256	10 058	6 973	12 095
2.Vj	40 302	850	8 033	7 667	2 186	10 054	7 032	12 140
3.Vj	40 381	856	8 033	7 672	2 176	10 057	7 069	12 201
4.Vj	40 413	863	8 025	7 662	2 171	10 064	7 043	12 231
<b>Veränderung gegenüber dem Vorquartal in %</b>								
2004 1.Vj	0,3	0,0	- 0,4	- 0,5	- 0,7	0,5	1,1	0,4
2.Vj	0,2	0,0	- 0,1	- 0,1	- 0,5	0,5	0,8	0,1
3.Vj	0,1	- 0,2	- 0,3	- 0,3	- 0,7	0,2	0,6	0,2
4.Vj	0,0	- 0,2	- 0,3	- 0,3	- 1,2	- 0,0	0,4	0,3
2005 1.Vj	- 0,3	- 1,6	- 0,7	- 0,6	- 1,0	- 0,4	- 0,1	0,2
2.Vj	- 0,1	- 0,6	- 0,4	- 0,4	- 0,9	- 0,3	- 0,1	0,4
3.Vj	0,2	0,0	- 0,4	- 0,4	0,3	0,1	0,6	0,5
4.Vj	0,2	- 0,2	- 0,2	- 0,2	- 0,6	0,3	0,9	0,3
2006 1.Vj	- 0,3	- 3,2	- 0,7	- 0,6	- 0,9	- 0,5	0,7	- 0,1
2.Vj	0,5	0,2	0,2	0,2	0,4	0,4	1,4	0,4
3.Vj	0,4	0,1	0,1	0,1	1,1	0,3	1,3	0,2
4.Vj	0,3	0,4	0,2	0,2	0,5	0,3	0,7	0,1
2007 1.Vj	0,6	1,2	0,3	0,4	3,2	0,6	0,8	0,5
2.Vj	0,3	0,6	0,4	0,4	- 2,8	0,4	0,8	0,3
3.Vj	0,3	0,2	0,4	0,4	- 0,7	0,4	0,7	0,3
4.Vj	0,4	0,6	0,4	0,4	- 0,3	0,3	0,9	0,3
2008 1.Vj	0,6	0,2	0,7	0,8	3,3	0,4	0,8	0,3
2.Vj	0,2	- 0,4	0,3	0,3	- 3,1	- 0,0	0,8	0,4
3.Vj	0,2	0,7	0,0	0,1	- 0,5	0,0	0,5	0,5
4.Vj	0,1	0,8	- 0,1	- 0,1	- 0,2	0,1	- 0,4	0,2

## 2.2.6 Arbeitnehmer

Saisonbereinigte Ergebnisse nach Census X-12-ARIMA

Vierteljahr	Insgesamt	Land- und Forstwirtschaft, Fischerei	Produzierendes Gewerbe ohne Baugewerbe		Baugewerbe	Handel, Gastgewerbe und Verkehr	Finanzierung, Vermietung und Unternehmensdienstleister	Öffentliche und private Dienstleister
			zusammen	darunter: Verarbeitendes Gewerbe				
	1	2	3	4	5	6	7	8
<b>1000 Personen</b>								
2004 1.Vj	34 646	457	7 736	7 348	1 865	8 531	5 347	10 702
2.Vj	34 691	459	7 724	7 336	1 852	8 579	5 380	10 696
3.Vj	34 671	458	7 695	7 310	1 833	8 588	5 400	10 701
4.Vj	34 629	455	7 666	7 280	1 802	8 578	5 410	10 727
2005 1.Vj	34 480	441	7 608	7 230	1 763	8 525	5 402	10 738
2.Vj	34 422	439	7 574	7 196	1 733	8 499	5 402	10 767
3.Vj	34 490	441	7 539	7 165	1 735	8 516	5 437	10 824
4.Vj	34 570	444	7 526	7 148	1 722	8 545	5 482	10 853
2006 1.Vj	34 461	430	7 473	7 100	1 702	8 508	5 505	10 842
2.Vj	34 648	436	7 485	7 113	1 711	8 550	5 584	10 876
3.Vj	34 791	438	7 493	7 125	1 732	8 580	5 662	10 892
4.Vj	34 907	439	7 511	7 140	1 740	8 608	5 707	10 896
2007 1.Vj	35 127	444	7 543	7 174	1 803	8 653	5 757	10 942
2.Vj	35 245	446	7 575	7 206	1 745	8 695	5 814	10 961
3.Vj	35 360	446	7 608	7 243	1 732	8 732	5 861	10 986
4.Vj	35 533	447	7 643	7 276	1 725	8 766	5 927	11 014
2008 1.Vj	35 765	457	7 689	7 325	1 798	8 813	5 977	11 052
2.Vj	35 833	450	7 714	7 349	1 730	8 805	6 032	11 092
3.Vj	35 912	452	7 718	7 358	1 723	8 807	6 072	11 148
4.Vj	35 954	456	7 715	7 353	1 720	8 822	6 053	11 175
<b>Veränderung gegenüber dem Vorquartal in %</b>								
2004 1.Vj	0,2	1,8	- 0,5	- 0,5	- 0,7	0,5	0,8	0,2
2.Vj	0,1	0,4	- 0,2	- 0,2	- 0,7	0,6	0,6	- 0,1
3.Vj	- 0,1	- 0,2	- 0,4	- 0,4	- 1,0	0,1	0,4	0,0
4.Vj	- 0,1	- 0,7	- 0,4	- 0,4	- 1,7	- 0,1	0,2	0,2
2005 1.Vj	- 0,4	- 3,1	- 0,8	- 0,7	- 2,2	- 0,6	- 0,1	0,1
2.Vj	- 0,2	- 0,5	- 0,4	- 0,5	- 1,7	- 0,3	0,0	0,3
3.Vj	0,2	0,5	- 0,5	- 0,4	0,1	0,2	0,6	0,5
4.Vj	0,2	0,7	- 0,2	- 0,2	- 0,7	0,3	0,8	0,3
2006 1.Vj	- 0,3	- 3,2	- 0,7	- 0,7	- 1,2	- 0,4	0,4	- 0,1
2.Vj	0,5	1,4	0,2	0,2	0,5	0,5	1,4	0,3
3.Vj	0,4	0,5	0,1	0,2	1,2	0,4	1,4	0,1
4.Vj	0,3	0,2	0,2	0,2	0,5	0,3	0,8	0,0
2007 1.Vj	0,6	1,1	0,4	0,5	3,6	0,5	0,9	0,4
2.Vj	0,3	0,5	0,4	0,4	- 3,2	0,5	1,0	0,2
3.Vj	0,3	0,0	0,4	0,5	- 0,7	0,4	0,8	0,2
4.Vj	0,5	0,2	0,5	0,5	- 0,4	0,4	1,1	0,3
2008 1.Vj	0,7	2,2	0,6	0,7	4,2	0,5	0,8	0,3
2.Vj	0,2	- 1,5	0,3	0,3	- 3,8	- 0,1	0,9	0,4
3.Vj	0,2	0,4	0,1	0,1	- 0,4	0,0	0,7	0,5
4.Vj	0,1	0,9	- 0,0	- 0,1	- 0,2	0,2	- 0,3	0,2

## 2.2.7 Geleistete Arbeitsstunden der Erwerbstätigen \*)

Saison- und kalenderbereinigte Ergebnisse nach Census X-12-ARIMA

Vierteljahr	Insgesamt	Land- und Forstwirtschaft, Fischerei	Produzierendes Gewerbe ohne Baugewerbe		Baugewerbe	Handel, Gastgewerbe und Verkehr	Finanzierung, Vermietung und Unter- nehmens- dienstleister	Öffentliche und private Dienstleister
			zusammen	darunter: Verarbeiten- des Gewerbe				
	1	2	3	4	5	6	7	8
<b>Mill. Stunden</b>								
2004 1.Vj	13 978	391	2 949	2 801	919	3 489	2 227	4 000
2.Vj	13 907	386	2 929	2 781	908	3 480	2 229	3 988
3.Vj	13 966	385	2 933	2 785	905	3 494	2 249	4 003
4.Vj	13 959	383	2 920	2 772	902	3 485	2 255	4 005
2005 1.Vj	13 899	380	2 896	2 751	878	3 483	2 259	4 005
2.Vj	13 874	379	2 888	2 743	887	3 472	2 256	4 005
3.Vj	13 894	377	2 873	2 730	887	3 469	2 266	4 023
4.Vj	13 972	375	2 879	2 734	895	3 480	2 291	4 038
2006 1.Vj	13 837	363	2 845	2 703	860	3 452	2 302	4 019
2.Vj	13 987	363	2 862	2 720	912	3 476	2 342	4 041
3.Vj	14 046	362	2 861	2 721	924	3 479	2 378	4 044
4.Vj	14 150	364	2 883	2 743	917	3 501	2 406	4 062
2007 1.Vj	14 227	371	2 893	2 753	941	3 525	2 424	4 078
2.Vj	14 260	373	2 897	2 757	930	3 538	2 444	4 081
3.Vj	14 286	374	2 898	2 760	923	3 551	2 459	4 083
4.Vj	14 350	376	2 913	2 774	909	3 566	2 484	4 089
2008 1.Vj	14 465	379	2 944	2 806	934	3 583	2 516	4 115
2.Vj	14 482	376	2 953	2 816	923	3 580	2 534	4 122
3.Vj	14 471	376	2 934	2 797	914	3 569	2 538	4 138
4.Vj	14 276	380	2 772	2 637	896	3 563	2 518	4 141
<b>Veränderung gegenüber dem Vorquartal in %</b>								
2004 1.Vj	0,4	- 0,0	- 0,0	- 0,1	- 1,1	0,6	0,2	1,0
2.Vj	- 0,5	- 1,3	- 0,7	- 0,7	- 1,1	- 0,2	0,1	- 0,3
3.Vj	0,4	- 0,1	0,1	0,1	- 0,4	0,4	0,9	0,4
4.Vj	- 0,0	- 0,5	- 0,4	- 0,4	- 0,3	- 0,3	0,3	0,1
2005 1.Vj	- 0,4	- 0,9	- 0,8	- 0,8	- 2,6	- 0,1	0,2	- 0,0
2.Vj	- 0,2	- 0,3	- 0,3	- 0,3	1,0	- 0,3	- 0,1	- 0,0
3.Vj	0,1	- 0,5	- 0,5	- 0,5	0,1	- 0,1	0,4	0,5
4.Vj	0,6	- 0,6	0,2	0,1	0,8	0,3	1,1	0,4
2006 1.Vj	- 1,0	- 3,2	- 1,2	- 1,1	- 3,9	- 0,8	0,5	- 0,5
2.Vj	1,1	0,2	0,6	0,6	6,0	0,7	1,7	0,6
3.Vj	0,4	- 0,4	- 0,0	0,0	1,3	0,1	1,5	0,1
4.Vj	0,7	0,7	0,8	0,8	- 0,8	0,6	1,2	0,4
2007 1.Vj	0,5	1,9	0,3	0,3	2,7	0,7	0,7	0,4
2.Vj	0,2	0,5	0,1	0,1	- 1,2	0,4	0,8	0,1
3.Vj	0,2	0,1	0,1	0,1	- 0,8	0,4	0,6	0,1
4.Vj	0,4	0,7	0,5	0,5	- 1,5	0,4	1,1	0,1
2008 1.Vj	0,8	0,9	1,1	1,2	2,8	0,5	1,3	0,6
2.Vj	0,1	- 0,8	0,3	0,3	- 1,2	- 0,1	0,7	0,2
3.Vj	- 0,1	- 0,2	- 0,6	- 0,7	- 1,0	- 0,3	0,2	0,4
4.Vj	- 1,4	1,0	- 5,5	- 5,7	- 2,0	- 0,1	- 0,8	0,1

\*) Quelle für Arbeitsstunden: Institut für Arbeitsmarkt- und Berufsforschung (IAB) der Bundesagentur für Arbeit (BA), Nürnberg.

## 2.2.8 Geleistete Arbeitsstunden der Arbeitnehmer \*)

Saison- und kalenderbereinigte Ergebnisse nach Census X-12-ARIMA

Vierteljahr	Insgesamt	Land- und Forstwirtschaft, Fischerei	Produzierendes Gewerbe ohne Baugewerbe		Baugewerbe	Handel, Gastgewerbe und Verkehr	Finanzierung, Vermietung und Unter- nehmens- dienstleister	Öffentliche und private Dienstleister
			zusammen	darunter: Verarbeiten- des Gewerbe				
	1	2	3	4	5	6	7	8
<b>Mill. Stunden</b>								
2004 1.Vj	11 775	165	2 779	2 630	693	2 782	1 795	3 563
2.Vj	11 750	165	2 761	2 614	686	2 786	1 799	3 553
3.Vj	11 763	165	2 762	2 615	679	2 791	1 809	3 557
4.Vj	11 735	163	2 749	2 601	675	2 783	1 809	3 556
2005 1.Vj	11 664	159	2 721	2 577	642	2 776	1 816	3 550
2.Vj	11 628	158	2 709	2 566	643	2 761	1 813	3 543
3.Vj	11 638	159	2 695	2 551	641	2 761	1 823	3 560
4.Vj	11 699	160	2 700	2 555	649	2 774	1 843	3 573
2006 1.Vj	11 583	155	2 666	2 524	615	2 750	1 842	3 555
2.Vj	11 725	157	2 682	2 540	664	2 773	1 877	3 572
3.Vj	11 779	158	2 683	2 542	676	2 781	1 909	3 573
4.Vj	11 852	159	2 705	2 565	665	2 802	1 935	3 585
2007 1.Vj	11 935	161	2 718	2 578	687	2 818	1 954	3 597
2.Vj	11 966	162	2 724	2 585	678	2 829	1 975	3 595
3.Vj	11 989	161	2 728	2 590	672	2 843	1 989	3 593
4.Vj	12 036	162	2 744	2 606	658	2 858	2 015	3 596
2008 1.Vj	12 152	166	2 771	2 633	683	2 876	2 040	3 617
2.Vj	12 161	162	2 779	2 642	672	2 870	2 057	3 621
3.Vj	12 168	162	2 766	2 628	667	2 866	2 066	3 640
4.Vj	11 971	164	2 604	2 470	649	2 865	2 049	3 639
<b>Veränderung gegenüber dem Vorquartal in %</b>								
2004 1.Vj	0,1	1,3	- 0,2	- 0,2	- 1,8	0,5	- 0,7	0,7
2.Vj	- 0,2	- 0,0	- 0,6	- 0,6	- 1,0	0,1	0,2	- 0,3
3.Vj	0,1	- 0,1	0,0	0,0	- 1,0	0,2	0,5	0,1
4.Vj	- 0,2	- 0,8	- 0,5	- 0,5	- 0,5	- 0,3	0,0	- 0,0
2005 1.Vj	- 0,6	- 2,4	- 1,0	- 0,9	- 4,9	- 0,3	0,4	- 0,2
2.Vj	- 0,3	- 0,9	- 0,4	- 0,4	0,1	- 0,5	- 0,1	- 0,2
3.Vj	0,1	0,4	- 0,5	- 0,6	- 0,4	- 0,0	0,6	0,5
4.Vj	0,5	1,0	0,2	0,2	1,2	0,5	1,1	0,4
2006 1.Vj	- 1,0	- 3,3	- 1,3	- 1,2	- 5,2	- 0,9	- 0,0	- 0,5
2.Vj	1,2	1,2	0,6	0,6	8,0	0,9	1,9	0,5
3.Vj	0,5	0,5	0,0	0,1	1,7	0,3	1,7	0,0
4.Vj	0,6	0,9	0,8	0,9	- 1,6	0,8	1,4	0,3
2007 1.Vj	0,7	1,3	0,5	0,5	3,3	0,6	1,0	0,3
2.Vj	0,3	0,4	0,2	0,2	- 1,3	0,4	1,1	- 0,1
3.Vj	0,2	- 0,3	0,2	0,2	- 1,0	0,5	0,7	- 0,0
4.Vj	0,4	0,5	0,6	0,6	- 2,0	0,5	1,3	0,1
2008 1.Vj	1,0	2,4	1,0	1,0	3,8	0,6	1,2	0,6
2.Vj	0,1	- 2,3	0,3	0,4	- 1,6	- 0,2	0,8	0,1
3.Vj	0,1	- 0,0	- 0,5	- 0,5	- 0,7	- 0,1	0,4	0,5
4.Vj	- 1,6	0,9	- 5,9	- 6,0	- 2,7	- 0,1	- 0,8	- 0,0

\*) Quelle für Arbeitsstunden: Institut für Arbeitsmarkt- und Berufsforschung (IAB) der Bundesagentur für Arbeit (BA), Nürnberg.

## 2.3 Tabellen zur Verwendung des Bruttoinlandsprodukts

### 2.3.1 Verwendung des Bruttoinlandsprodukts in jeweiligen Preisen

Saison- und kalenderbereinigte Ergebnisse nach Census X-12-ARIMA

Vierteljahr	Bruttoinlandsprodukt	Inländische Verwendung							Außenbeitrag (Sp.10–11) 2)	Exporte 2)	Importe
		insgesamt	Konsumausgaben			Bruttoinvestitionen					
			zusammen	private Konsumausgaben	Konsumausgaben des Staates	zusammen	Bruttoanlageinvestitionen	Vorratsveränderungen 1)			
	1	2	3	4	5	6	7	8	9	10	11

Mrd. EUR

2004	1.Vj	549,05	520,39	427,17	323,31	103,86	93,22	96,03	– 2,81	28,66	203,69	175,03
	2.Vj	551,50	518,40	429,13	324,83	104,30	89,27	95,77	– 6,50	33,10	214,87	181,77
	3.Vj	551,78	526,87	428,89	324,76	104,13	97,98	96,45	1,53	24,91	211,97	187,06
	4.Vj	550,81	525,77	431,18	327,62	103,56	94,59	95,89	– 1,30	25,04	214,79	189,75
2005	1.Vj	554,64	522,22	431,54	327,96	103,58	90,68	94,89	– 4,21	32,42	219,17	186,75
	2.Vj	558,11	527,82	435,08	329,52	105,56	92,74	96,16	– 3,42	30,29	227,05	196,76
	3.Vj	562,16	533,24	438,16	332,72	105,44	95,08	97,69	– 2,61	28,92	233,58	204,66
	4.Vj	564,38	537,15	438,22	332,83	105,39	98,93	100,11	– 1,18	27,23	238,77	211,54
2006	1.Vj	568,77	541,96	441,45	335,17	106,28	100,51	99,13	1,38	26,81	249,13	222,32
	2.Vj	578,45	548,31	443,37	337,45	105,92	104,94	106,19	– 1,25	30,14	257,54	227,40
	3.Vj	583,75	552,89	444,50	338,29	106,21	108,39	107,88	0,51	30,86	264,73	233,87
	4.Vj	591,11	547,40	451,60	344,59	107,01	95,80	110,56	– 14,76	43,71	281,52	237,81
2007	1.Vj	599,86	560,67	447,03	338,61	108,42	113,64	113,13	0,51	39,19	278,47	239,28
	2.Vj	604,30	560,38	451,46	342,92	108,54	108,92	112,45	– 3,53	43,92	283,12	239,20
	3.Vj	609,66	566,77	454,55	345,43	109,12	112,22	113,71	– 1,49	42,89	287,58	244,69
	4.Vj	612,67	566,99	457,34	347,78	109,56	109,65	115,93	– 6,28	45,68	290,73	245,05
2008	1.Vj	624,66	579,58	460,07	348,56	111,51	119,51	120,45	– 0,94	45,08	299,17	254,09
	2.Vj	624,69	578,53	462,19	348,88	113,31	116,34	119,19	– 2,85	46,16	299,72	253,56
	3.Vj	622,96	588,64	465,93	352,48	113,45	122,71	120,20	2,51	34,32	300,34	266,02
	4.Vj	615,71	585,06	464,09	350,31	113,78	120,97	116,78	4,19	30,65	275,61	244,96

Veränderung gegenüber dem Vorquartal

		in %					in Mrd. EUR				in %	
2004	1.Vj	0,6	– 0,2	0,3	0,6	– 0,7	– 2,1	– 0,8	– 1,22	4,12	3,4	1,5
	2.Vj	0,4	– 0,4	0,5	0,5	0,4	– 4,2	– 0,3	– 3,69	4,44	5,5	3,9
	3.Vj	0,1	1,6	– 0,1	– 0,0	– 0,2	9,8	0,7	8,03	– 8,19	– 1,3	2,9
	4.Vj	– 0,2	– 0,2	0,5	0,9	– 0,5	– 3,5	– 0,6	– 2,83	0,13	1,3	1,4
2005	1.Vj	0,7	– 0,7	0,1	0,1	0,0	– 4,1	– 1,0	– 2,91	7,38	2,0	– 1,6
	2.Vj	0,6	1,1	0,8	0,5	1,9	2,3	1,3	0,79	– 2,13	3,6	5,4
	3.Vj	0,7	1,0	0,7	1,0	– 0,1	2,5	1,6	0,81	– 1,37	2,9	4,0
	4.Vj	0,4	0,7	0,0	0,0	– 0,0	4,0	2,5	1,43	– 1,69	2,2	3,4
2006	1.Vj	0,8	0,9	0,7	0,7	0,8	1,6	– 1,0	2,56	– 0,42	4,3	5,1
	2.Vj	1,7	1,2	0,4	0,7	– 0,3	4,4	7,1	– 2,63	3,33	3,4	2,3
	3.Vj	0,9	0,8	0,3	0,2	0,3	3,3	1,6	1,76	0,72	2,8	2,8
	4.Vj	1,3	– 1,0	1,6	1,9	0,8	– 11,6	2,5	– 15,27	12,85	6,3	1,7
2007	1.Vj	1,5	2,4	– 1,0	– 1,7	1,3	18,6	2,3	15,27	– 4,52	– 1,1	0,6
	2.Vj	0,7	– 0,1	1,0	1,3	0,1	– 4,2	– 0,6	– 4,04	4,73	1,7	– 0,0
	3.Vj	0,9	1,1	0,7	0,7	0,5	3,0	1,1	2,04	– 1,03	1,6	2,3
	4.Vj	0,5	0,0	0,6	0,7	0,4	– 2,3	2,0	– 4,79	2,79	1,1	0,1
2008	1.Vj	2,0	2,2	0,6	0,2	1,8	9,0	3,9	5,34	– 0,60	2,9	3,7
	2.Vj	0,0	– 0,2	0,5	0,1	1,6	– 2,7	– 1,0	– 1,91	1,08	0,2	– 0,2
	3.Vj	– 0,3	1,7	0,8	1,0	0,1	5,5	0,8	5,36	– 11,84	0,2	4,9
	4.Vj	– 1,2	– 0,6	– 0,4	– 0,6	0,3	– 1,4	– 2,8	1,68	– 3,67	– 8,2	– 7,9

1) Einschl. Nettozugang an Wertsachen; im 4. Vierteljahr 2006 negativ beeinflusst durch Gegenbuchung zum Außenbeitrag. – 2) Im 4. Vierteljahr 2006 durch Nachmeldungen positiv beeinflusst.

## 2.3.2 Verwendung des Bruttoinlandsprodukts, preisbereinigt

Saison- und kalenderbereinigte Ergebnisse nach Census X-12-ARIMA

Vierteljahr	Bruttoinlandsprodukt	Inländische Verwendung							Außenbeitrag 2)	Exporte 2)	Importe
		insgesamt	Konsumausgaben			Bruttoinvestitionen					
			zusammen	private Konsumausgaben	Konsumausgaben des Staates	zusammen	Bruttoanlageinvestitionen	Vorratsveränderungen 1)			
	1	2	3	4	5	6	7	8	9	10	11

Kettenindex (2000 = 100)

2004	1.Vj	101,91	97,70	101,33	101,15	101,92	84,57	89,55	X	X	121,01	108,50
	2.Vj	101,98	96,82	101,19	100,99	101,85	80,84	88,95	X	X	126,95	111,59
	3.Vj	101,80	98,04	101,01	100,72	101,95	87,43	89,53	X	X	124,76	113,86
	4.Vj	101,83	98,00	101,36	101,51	100,94	85,88	88,76	X	X	126,13	115,06
2005	1.Vj	102,00	96,74	101,12	101,18	100,95	80,73	87,99	X	X	128,74	113,09
	2.Vj	102,72	97,79	101,66	101,30	102,82	83,73	89,45	X	X	133,16	118,71
	3.Vj	103,25	98,05	101,79	101,63	102,33	84,49	90,87	X	X	137,23	122,04
	4.Vj	103,43	98,63	101,44	101,19	102,26	88,63	93,22	X	X	139,24	125,42
2006	1.Vj	104,29	99,13	102,02	101,82	102,68	88,84	92,30	X	X	145,10	130,19
	2.Vj	105,85	100,29	102,22	102,22	102,25	93,70	98,63	X	X	148,57	132,41
	3.Vj	106,59	100,82	102,34	102,22	102,77	95,79	99,58	X	X	152,67	135,90
	4.Vj	107,71	99,89	103,65	103,80	103,19	86,28	101,68	X	X	162,32	139,09
2007	1.Vj	108,15	101,32	102,30	101,55	104,73	98,41	102,04	X	X	160,23	140,14
	2.Vj	108,53	100,76	102,84	102,26	104,73	93,60	101,26	X	X	162,55	139,49
	3.Vj	109,18	101,71	103,12	102,49	105,16	97,15	102,38	X	X	165,35	143,26
	4.Vj	109,55	101,28	103,11	102,46	105,23	95,08	104,38	X	X	167,45	142,84
2008	1.Vj	111,22	102,87	103,17	102,21	106,26	102,55	107,92	X	X	171,26	146,42
	2.Vj	110,66	101,84	102,90	101,60	107,13	98,59	106,42	X	X	170,77	144,40
	3.Vj	110,06	103,17	103,20	101,90	107,42	103,86	106,64	X	X	170,47	150,35
	4.Vj	107,74	103,09	103,13	101,80	107,42	103,76	103,81	X	X	157,99	144,98

Veränderung gegenüber dem Vorquartal

		in %					Wachstumsbeitrag 3)			in %		
2004	1.Vj	0,3	- 0,6	- 0,0	0,3	- 1,0	- 3,2	- 0,9	- 0,4	0,9	3,7	1,5
	2.Vj	0,1	- 0,9	- 0,1	- 0,2	- 0,1	- 4,4	- 0,7	- 0,6	0,9	4,9	2,8
	3.Vj	- 0,2	1,3	- 0,2	- 0,3	0,1	8,2	0,7	1,2	- 1,4	- 1,7	2,0
	4.Vj	0,0	- 0,0	0,3	0,8	- 1,0	- 1,8	- 0,9	- 0,1	0,0	1,1	1,1
2005	1.Vj	0,2	- 1,3	- 0,2	- 0,3	0,0	- 6,0	- 0,9	- 0,8	1,4	2,1	- 1,7
	2.Vj	0,7	1,1	0,5	0,1	1,9	3,7	1,7	0,3	- 0,3	3,4	5,0
	3.Vj	0,5	0,3	0,1	0,3	- 0,5	0,9	1,6	- 0,1	0,2	3,1	2,8
	4.Vj	0,2	0,6	- 0,3	- 0,4	- 0,1	4,9	2,6	0,3	- 0,4	1,5	2,8
2006	1.Vj	0,8	0,5	0,6	0,6	0,4	0,2	- 1,0	0,2	0,4	4,2	3,8
	2.Vj	1,5	1,2	0,2	0,4	- 0,4	5,5	6,9	- 0,2	0,3	2,4	1,7
	3.Vj	0,7	0,5	0,1	0,0	0,5	2,2	1,0	0,2	0,2	2,8	2,6
	4.Vj	1,1	- 0,9	1,3	1,5	0,4	- 9,9	2,1	- 2,2	1,9	6,3	2,3
2007	1.Vj	0,4	1,4	- 1,3	- 2,2	1,5	14,1	0,4	2,2	- 0,9	- 1,3	0,8
	2.Vj	0,4	- 0,6	0,5	0,7	0,0	- 4,9	- 0,8	- 0,8	0,9	1,4	- 0,5
	3.Vj	0,6	0,9	0,3	0,2	0,4	3,8	1,1	0,5	- 0,3	1,7	2,7
	4.Vj	0,3	- 0,4	- 0,0	- 0,0	0,1	- 2,1	2,0	- 0,8	0,7	1,3	- 0,3
2008	1.Vj	1,5	1,6	0,1	- 0,2	1,0	7,9	3,4	0,8	0,1	2,3	2,5
	2.Vj	- 0,5	- 1,0	- 0,3	- 0,6	0,8	- 3,9	- 1,4	- 0,4	0,5	- 0,3	- 1,4
	3.Vj	- 0,5	1,3	0,3	0,3	0,3	5,3	0,2	1,0	- 1,8	- 0,2	4,1
	4.Vj	- 2,1	- 0,1	- 0,1	- 0,1	0,0	- 0,1	- 2,7	0,5	- 2,0	- 7,3	- 3,6

1) Einschl. Nettozugang an Wertsachen; im 4. Vierteljahr 2006 negativ beeinflusst durch Gegenbuchung zum Außenbeitrag. – 2) Im 4. Vierteljahr 2006 durch Nachmeldungen positiv beeinflusst. – 3) Wachstumsbeitrag zum Bruttoinlandsprodukt in Prozentpunkten.



### 2.3.3 Konsum in jeweiligen Preisen

Saison- und kalenderbereinigte Ergebnisse nach Census X-12-ARIMA

Vierteljahr	Insgesamt (Sp.2+4 oder 6+7)	Konsumausgaben (Ausgabenkonzept)				Konsum (Verbrauchskonzept)		Nachrichtlich
		Private Konsumausgaben		Konsumausgaben des Staates		Individual- konsum (Sp.2+5)	Kollektiv- konsum (Sp.4–5)	Private Konsum- ausgaben je Einwohner
		zusammen	darunter: private Haushalte	zusammen	darunter: Individual- konsum			
	1	2	3	4	5	6	7	8
Mrd. EUR					EUR			
2004 1.Vj	427,17	323,31	313,93	103,86	59,80	383,11	44,06	3 918
2.Vj	429,13	324,83	315,33	104,30	60,15	384,98	44,15	3 937
3.Vj	428,89	324,76	315,29	104,13	60,64	385,40	43,49	3 937
4.Vj	431,18	327,62	318,24	103,56	59,24	386,86	44,32	3 972
2005 1.Vj	431,54	327,96	318,77	103,58	60,90	388,86	42,68	3 976
2.Vj	435,08	329,52	320,45	105,56	62,02	391,54	43,54	3 996
3.Vj	438,16	332,72	323,69	105,44	62,17	394,89	43,27	4 035
4.Vj	438,22	332,83	323,75	105,39	61,92	394,75	43,47	4 037
2006 1.Vj	441,45	335,17	326,31	106,28	63,10	398,27	43,18	4 067
2.Vj	443,37	337,45	328,44	105,92	62,86	400,31	43,06	4 096
3.Vj	444,50	338,29	329,32	106,21	63,36	401,65	42,85	4 108
4.Vj	451,60	344,59	335,42	107,01	63,27	407,86	43,74	4 186
2007 1.Vj	447,03	338,61	329,51	108,42	64,51	403,12	43,91	4 114
2.Vj	451,46	342,92	333,91	108,54	64,07	406,99	44,47	4 168
3.Vj	454,55	345,43	336,20	109,12	65,26	410,69	43,86	4 200
4.Vj	457,34	347,78	338,81	109,56	64,91	412,69	44,65	4 230
2008 1.Vj	460,07	348,56	339,40	111,51	65,42	413,98	46,09	4 241
2.Vj	462,19	348,88	339,56	113,31	66,65	415,53	46,66	4 247
3.Vj	465,93	352,48	343,26	113,45	66,62	419,10	46,83	4 293
4.Vj	464,09	350,31	340,98	113,78	66,38	416,69	47,40	4 268
Veränderung gegenüber dem Vorquartal in %								
2004 1.Vj	0,3	0,6	0,6	– 0,7	– 2,5	0,1	1,8	0,6
2.Vj	0,5	0,5	0,4	0,4	0,6	0,5	0,2	0,5
3.Vj	– 0,1	– 0,0	– 0,0	– 0,2	0,8	0,1	– 1,5	0,0
4.Vj	0,5	0,9	0,9	– 0,5	– 2,3	0,4	1,9	0,9
2005 1.Vj	0,1	0,1	0,2	0,0	2,8	0,5	– 3,7	0,1
2.Vj	0,8	0,5	0,5	1,9	1,8	0,7	2,0	0,5
3.Vj	0,7	1,0	1,0	– 0,1	0,2	0,9	– 0,6	1,0
4.Vj	0,0	0,0	0,0	– 0,0	– 0,4	– 0,0	0,5	0,0
2006 1.Vj	0,7	0,7	0,8	0,8	1,9	0,9	– 0,7	0,7
2.Vj	0,4	0,7	0,7	– 0,3	– 0,4	0,5	– 0,3	0,7
3.Vj	0,3	0,2	0,3	0,3	0,8	0,3	– 0,5	0,3
4.Vj	1,6	1,9	1,9	0,8	– 0,1	1,5	2,1	1,9
2007 1.Vj	– 1,0	– 1,7	– 1,8	1,3	2,0	– 1,2	0,4	– 1,7
2.Vj	1,0	1,3	1,3	0,1	– 0,7	1,0	1,3	1,3
3.Vj	0,7	0,7	0,7	0,5	1,9	0,9	– 1,4	0,8
4.Vj	0,6	0,7	0,8	0,4	– 0,5	0,5	1,8	0,7
2008 1.Vj	0,6	0,2	0,2	1,8	0,8	0,3	3,2	0,3
2.Vj	0,5	0,1	0,0	1,6	1,9	0,4	1,2	0,1
3.Vj	0,8	1,0	1,1	0,1	– 0,0	0,9	0,4	1,1
4.Vj	– 0,4	– 0,6	– 0,7	0,3	– 0,4	– 0,6	1,2	– 0,6

### 2.3.4 Konsum, preisbereinigt

Saison- und kalenderbereinigte Ergebnisse nach Census X-12-ARIMA

Vierteljahr	Insgesamt	Konsumausgaben (Ausgabenkonzept)				Konsum (Verbrauchskonzept)		
		Private Konsumausgaben		Konsumausgaben des Staates		Individual- konsum	Kollektiv- konsum	
		zusammen	darunter: private Haushalte	zusammen	darunter: Individual- konsum			
	1	2	3	4	5	6	7	
Kettenindex (2000 = 100)								
2004	1.Vj	101,33	101,15	101,10	101,92	103,03	101,43	100,42
	2.Vj	101,19	100,99	100,94	101,85	102,96	101,29	100,35
	3.Vj	101,01	100,72	100,68	101,95	104,29	101,27	98,81
	4.Vj	101,36	101,51	101,48	100,94	101,55	101,51	100,11
2005	1.Vj	101,12	101,18	101,23	100,95	103,98	101,60	96,91
	2.Vj	101,66	101,30	101,37	102,82	106,17	102,04	98,36
	3.Vj	101,79	101,63	101,66	102,33	105,83	102,27	97,67
	4.Vj	101,44	101,19	101,21	102,26	105,54	101,85	97,89
2006	1.Vj	102,02	101,82	101,93	102,68	106,94	102,60	97,01
	2.Vj	102,22	102,22	102,33	102,25	106,04	102,80	97,20
	3.Vj	102,34	102,22	102,34	102,77	107,25	102,99	96,81
	4.Vj	103,65	103,80	103,96	103,19	106,86	104,27	98,30
2007	1.Vj	102,30	101,55	101,64	104,73	109,75	102,80	98,05
	2.Vj	102,84	102,26	102,35	104,73	108,22	103,17	100,09
	3.Vj	103,12	102,49	102,58	105,16	110,08	103,64	98,61
	4.Vj	103,11	102,46	102,56	105,23	109,31	103,50	99,80
2008	1.Vj	103,17	102,21	102,26	106,26	110,16	103,42	101,07
	2.Vj	102,90	101,60	101,64	107,13	111,02	103,03	101,95
	3.Vj	103,20	101,90	101,94	107,42	111,71	103,38	101,71
	4.Vj	103,13	101,80	101,83	107,42	111,44	103,26	102,07
Veränderung gegenüber dem Vorquartal in %								
2004	1.Vj	- 0,0	0,3	0,2	- 1,0	- 2,7	- 0,2	1,4
	2.Vj	- 0,1	- 0,2	- 0,2	- 0,1	- 0,1	- 0,1	- 0,1
	3.Vj	- 0,2	- 0,3	- 0,3	0,1	1,3	- 0,0	- 1,5
	4.Vj	0,3	0,8	0,8	- 1,0	- 2,6	0,2	1,3
2005	1.Vj	- 0,2	- 0,3	- 0,2	0,0	2,4	0,1	- 3,2
	2.Vj	0,5	0,1	0,1	1,9	2,1	0,4	1,5
	3.Vj	0,1	0,3	0,3	- 0,5	- 0,3	0,2	- 0,7
	4.Vj	- 0,3	- 0,4	- 0,4	- 0,1	- 0,3	- 0,4	0,2
2006	1.Vj	0,6	0,6	0,7	0,4	1,3	0,7	- 0,9
	2.Vj	0,2	0,4	0,4	- 0,4	- 0,8	0,2	0,2
	3.Vj	0,1	0,0	0,0	0,5	1,1	0,2	- 0,4
	4.Vj	1,3	1,5	1,6	0,4	- 0,4	1,2	1,5
2007	1.Vj	- 1,3	- 2,2	- 2,2	1,5	2,7	- 1,4	- 0,3
	2.Vj	0,5	0,7	0,7	0,0	- 1,4	0,4	2,1
	3.Vj	0,3	0,2	0,2	0,4	1,7	0,5	- 1,5
	4.Vj	- 0,0	- 0,0	- 0,0	0,1	- 0,7	- 0,1	1,2
2008	1.Vj	0,1	- 0,2	- 0,3	1,0	0,8	- 0,1	1,3
	2.Vj	- 0,3	- 0,6	- 0,6	0,8	0,8	- 0,4	0,9
	3.Vj	0,3	0,3	0,3	0,3	0,6	0,3	- 0,2
	4.Vj	- 0,1	- 0,1	- 0,1	0,0	- 0,2	- 0,1	0,4

### 2.3.5 Bruttoanlageinvestitionen in jeweiligen Preisen

Saison- und kalenderbereinigte Ergebnisse nach Census X-12-ARIMA

Vierteljahr	Insgesamt	Ausüstungsinvestitionen			Bauinvestitionen			Sonstige Anlagen 2)
		zusammen	Maschinen u.Geräte 1)	Fahrzeuge	zusammen	Wohn- bauten	Nichtwohn- bauten	
	1	2	3	4	5	6	7	8
Mrd. EUR								
2004 1.Vj	96,03	37,27	26,75	10,52	52,60	30,75	21,85	6,16
2.Vj	95,77	37,81	26,46	11,35	51,76	30,36	21,40	6,20
3.Vj	96,45	39,24	28,00	11,24	50,99	29,63	21,36	6,22
4.Vj	95,89	38,67	26,65	12,02	51,01	29,47	21,54	6,21
2005 1.Vj	94,89	39,36	27,23	12,13	49,28	28,68	20,60	6,25
2.Vj	96,16	39,44	27,63	11,81	50,39	29,09	21,30	6,33
3.Vj	97,69	40,34	28,28	12,06	50,96	29,39	21,57	6,39
4.Vj	100,11	42,00	29,22	12,78	51,69	29,69	22,00	6,42
2006 1.Vj	99,13	42,64	29,92	12,72	50,04	29,40	20,64	6,45
2.Vj	106,19	45,12	30,59	14,53	54,51	31,69	22,82	6,56
3.Vj	107,88	44,88	30,24	14,64	56,36	32,62	23,74	6,64
4.Vj	110,56	45,60	31,36	14,24	58,23	33,66	24,57	6,73
2007 1.Vj	113,13	46,38	32,39	13,99	60,01	34,60	25,41	6,74
2.Vj	112,45	47,14	32,94	14,20	58,42	33,60	24,82	6,89
3.Vj	113,71	47,62	33,66	13,96	59,10	33,86	25,24	6,99
4.Vj	115,93	49,04	34,50	14,54	59,79	34,13	25,66	7,10
2008 1.Vj	120,45	50,04	...	...	63,49	36,08	27,41	6,92
2.Vj	119,19	50,24	...	...	61,86	34,57	27,29	7,09
3.Vj	120,20	50,40	...	...	62,60	34,70	27,90	7,20
4.Vj	116,78	47,63	...	...	61,92	34,65	27,27	7,23
Veränderung gegenüber dem Vorquartal in %								
2004 1.Vj	− 0,8	− 0,2	− 1,7	3,6	− 1,4	− 0,5	− 2,7	1,0
2.Vj	− 0,3	1,4	− 1,1	7,9	− 1,6	− 1,3	− 2,1	0,6
3.Vj	0,7	3,8	5,8	− 1,0	− 1,5	− 2,4	− 0,2	0,3
4.Vj	− 0,6	− 1,5	− 4,8	6,9	0,0	− 0,5	0,8	− 0,2
2005 1.Vj	− 1,0	1,8	2,2	0,9	− 3,4	− 2,7	− 4,4	0,6
2.Vj	1,3	0,2	1,5	− 2,6	2,3	1,4	3,4	1,3
3.Vj	1,6	2,3	2,4	2,1	1,1	1,0	1,3	0,9
4.Vj	2,5	4,1	3,3	6,0	1,4	1,0	2,0	0,5
2006 1.Vj	− 1,0	1,5	2,4	− 0,5	− 3,2	− 1,0	− 6,2	0,5
2.Vj	7,1	5,8	2,2	14,2	8,9	7,8	10,6	1,7
3.Vj	1,6	− 0,5	− 1,1	0,8	3,4	2,9	4,0	1,2
4.Vj	2,5	1,6	3,7	− 2,7	3,3	3,2	3,5	1,4
2007 1.Vj	2,3	1,7	3,3	− 1,8	3,1	2,8	3,4	0,1
2.Vj	− 0,6	1,6	1,7	1,5	− 2,6	− 2,9	− 2,3	2,2
3.Vj	1,1	1,0	2,2	− 1,7	1,2	0,8	1,7	1,5
4.Vj	2,0	3,0	2,5	4,2	1,2	0,8	1,7	1,6
2008 1.Vj	3,9	2,0	...	...	6,2	5,7	6,8	− 2,5
2.Vj	− 1,0	0,4	...	...	− 2,6	− 4,2	− 0,4	2,5
3.Vj	0,8	0,3	...	...	1,2	0,4	2,2	1,6
4.Vj	− 2,8	− 5,5	...	...	− 1,1	− 0,1	− 2,3	0,4

1) Einschl. Textilien, Bekleidung, Leder-, Holz-, Kunststoff-, Glas-, Keramik- und Eisenwaren, Verlagserzeugnisse. – 2) Nutztiere und Nutzpflanzungen, immaterielle Anlagegüter, Grundstücksübertragungskosten für unbebauten Grund und Boden.

### 2.3.6 Bruttoanlageinvestitionen, preisbereinigt

Saison- und kalenderbereinigte Ergebnisse nach Census X-12-ARIMA

Vierteljahr	Insgesamt	Ausüstungsinvestitionen			Bauinvestitionen			Sonstige Anlagen 2)	
		zusammen	Maschinen u.Geräte 1)	Fahrzeuge	zusammen	Wohn- bauten	Nichtwohn- bauten		
	1	2	3	4	5	6	7	8	
Kettenindex (2000 = 100)									
2004	1.Vj	89,55	90,57	89,51	92,74	86,95	87,30	86,31	110,77
	2.Vj	88,95	92,25	89,13	99,91	84,69	85,30	83,69	111,14
	3.Vj	89,53	95,87	94,54	98,72	83,06	82,97	83,04	112,99
	4.Vj	88,76	94,34	90,10	104,97	82,86	82,30	83,50	111,80
2005	1.Vj	87,99	96,46	92,68	105,77	79,91	79,95	79,72	113,83
	2.Vj	89,45	97,22	94,93	102,63	81,79	81,16	82,52	115,94
	3.Vj	90,87	99,50	97,50	104,14	82,63	81,92	83,47	117,37
	4.Vj	93,22	103,78	101,05	110,30	83,52	82,46	84,85	121,54
2006	1.Vj	92,30	105,70	104,07	109,44	80,52	81,25	79,37	123,20
	2.Vj	98,63	112,21	107,05	124,83	87,06	86,97	87,03	125,58
	3.Vj	99,58	111,93	106,41	125,48	88,75	88,26	89,28	127,46
	4.Vj	101,68	114,42	111,67	120,96	90,53	89,94	91,19	130,09
2007	1.Vj	102,04	115,76	115,11	117,28	90,37	89,34	91,64	128,94
	2.Vj	101,26	117,65	117,41	118,18	87,22	86,03	88,72	136,40
	3.Vj	102,38	119,39	121,01	115,37	87,77	86,25	89,73	139,51
	4.Vj	104,38	123,90	125,38	120,22	88,12	86,36	90,41	141,97
2008	1.Vj	107,92	126,12	...	...	92,96	90,75	95,87	139,74
	2.Vj	106,42	126,84	...	...	89,69	86,07	94,58	144,43
	3.Vj	106,64	127,19	...	...	89,56	85,52	95,03	148,18
	4.Vj	103,81	120,91	...	...	88,42	85,36	92,53	150,75
Veränderung gegenüber dem Vorquartal in %									
2004	1.Vj	− 0,9	0,1	− 1,2	3,9	− 1,7	− 0,6	− 3,2	− 0,8
	2.Vj	− 0,7	1,9	− 0,4	7,7	− 2,6	− 2,3	− 3,0	0,3
	3.Vj	0,7	3,9	6,1	− 1,2	− 1,9	− 2,7	− 0,8	1,7
	4.Vj	− 0,9	− 1,6	− 4,7	6,3	− 0,2	− 0,8	0,6	− 1,1
2005	1.Vj	− 0,9	2,2	2,9	0,8	− 3,6	− 2,9	− 4,5	1,8
	2.Vj	1,7	0,8	2,4	− 3,0	2,4	1,5	3,5	1,9
	3.Vj	1,6	2,3	2,7	1,5	1,0	0,9	1,2	1,2
	4.Vj	2,6	4,3	3,6	5,9	1,1	0,7	1,7	3,6
2006	1.Vj	− 1,0	1,9	3,0	− 0,8	− 3,6	− 1,5	− 6,5	1,4
	2.Vj	6,9	6,2	2,9	14,1	8,1	7,0	9,7	1,9
	3.Vj	1,0	− 0,2	− 0,6	0,5	1,9	1,5	2,6	1,5
	4.Vj	2,1	2,2	4,9	− 3,6	2,0	1,9	2,1	2,1
2007	1.Vj	0,4	1,2	3,1	− 3,0	− 0,2	− 0,7	0,5	− 0,9
	2.Vj	− 0,8	1,6	2,0	0,8	− 3,5	− 3,7	− 3,2	5,8
	3.Vj	1,1	1,5	3,1	− 2,4	0,6	0,3	1,1	2,3
	4.Vj	2,0	3,8	3,6	4,2	0,4	0,1	0,8	1,8
2008	1.Vj	3,4	1,8	...	...	5,5	5,1	6,0	− 1,6
	2.Vj	− 1,4	0,6	...	...	− 3,5	− 5,2	− 1,3	3,4
	3.Vj	0,2	0,3	...	...	− 0,1	− 0,6	0,5	2,6
	4.Vj	− 2,7	− 4,9	...	...	− 1,3	− 0,2	− 2,6	1,7

1) Einschl. Textilien, Bekleidung, Leder-, Holz-, Kunststoff-, Glas-, Keramik- und Eisenwaren, Verlagserzeugnisse. – 2) Nutztiere und Nutzpflanzungen, immaterielle Anlagegüter, Grundstücksübertragungskosten für unbebauten Grund und Boden.

### 2.3.7 Bruttoanlageinvestitionen des Staates in jeweiligen Preisen

Saisonbereinigte Ergebnisse nach Census X-12-ARIMA

Vierteljahr	Insgesamt (Sp.2+3+6)	Ausrüstungs- investitionen	Bauinvestitionen			Sonstige Anlagen 1)	Nachrichtlich
			zusammen (Sp.4+5)	Wohnbauten	Nicht- wohnbauten		Ausrüstungs- u. Nichtwohnbau- investitionen (Sp.2+5)
	1	2	3	4	5	6	7
<b>Mrd. EUR</b>							
2004 1.Vj	7,99	1,08	6,47	0,12	6,35	0,44	7,43
2.Vj	7,88	1,09	6,34	0,11	6,23	0,45	7,32
3.Vj	7,98	1,08	6,49	0,13	6,36	0,41	7,44
4.Vj	7,77	1,11	6,21	0,11	6,10	0,45	7,21
2005 1.Vj	7,19	0,98	5,80	0,12	5,68	0,41	6,66
2.Vj	8,23	1,17	6,59	0,12	6,47	0,47	7,64
3.Vj	7,89	1,14	6,30	0,12	6,18	0,45	7,32
4.Vj	7,60	1,11	6,03	0,12	5,91	0,46	7,02
2006 1.Vj	6,88	1,09	5,34	0,12	5,22	0,45	6,31
2.Vj	8,40	1,06	6,91	0,12	6,79	0,43	7,85
3.Vj	8,69	1,11	7,13	0,13	7,00	0,45	8,11
4.Vj	8,61	1,14	7,00	0,13	6,87	0,47	8,01
2007 1.Vj	9,37	1,09	7,79	0,14	7,65	0,49	8,74
2.Vj	8,59	1,07	7,03	0,13	6,90	0,49	7,97
3.Vj	8,78	1,07	7,21	0,13	7,08	0,50	8,15
4.Vj	8,83	1,07	7,27	0,13	7,14	0,49	8,21
2008 1.Vj	9,63	1,26	7,86	0,14	7,72	0,51	8,98
2.Vj	9,50	1,31	7,67	0,14	7,53	0,52	8,84
3.Vj	9,50	1,11	7,83	0,15	7,68	0,56	8,79
4.Vj	9,33	1,11	7,70	0,14	7,56	0,52	8,67
<b>Veränderung gegenüber dem Vorquartal in %</b>							
2004 1.Vj	- 7,2	- 1,8	- 8,4	- 25,0	- 8,0	- 2,2	- 7,1
2.Vj	- 1,4	0,9	- 2,0	- 8,3	- 1,9	2,3	- 1,5
3.Vj	1,3	- 0,9	2,4	18,2	2,1	- 8,9	1,6
4.Vj	- 2,6	2,8	- 4,3	- 15,4	- 4,1	9,8	- 3,1
2005 1.Vj	- 7,5	- 11,7	- 6,6	9,1	- 6,9	- 8,9	- 7,6
2.Vj	14,5	19,4	13,6	0,0	13,9	14,6	14,7
3.Vj	- 4,1	- 2,6	- 4,4	0,0	- 4,5	- 4,3	- 4,2
4.Vj	- 3,7	- 2,6	- 4,3	0,0	- 4,4	2,2	- 4,1
2006 1.Vj	- 9,5	- 1,8	- 11,4	0,0	- 11,7	- 2,2	- 10,1
2.Vj	22,1	- 2,8	29,4	0,0	30,1	- 4,4	24,4
3.Vj	3,5	4,7	3,2	8,3	3,1	4,7	3,3
4.Vj	- 0,9	2,7	- 1,8	0,0	- 1,9	4,4	- 1,2
2007 1.Vj	8,8	- 4,4	11,3	7,7	11,4	4,3	9,1
2.Vj	- 8,3	- 1,8	- 9,8	- 7,1	- 9,8	0,0	- 8,8
3.Vj	2,2	0,0	2,6	0,0	2,6	2,0	2,3
4.Vj	0,6	0,0	0,8	0,0	0,8	- 2,0	0,7
2008 1.Vj	9,1	17,8	8,1	7,7	8,1	4,1	9,4
2.Vj	- 1,3	4,0	- 2,4	0,0	- 2,5	2,0	- 1,6
3.Vj	0,0	- 15,3	2,1	7,1	2,0	7,7	- 0,6
4.Vj	- 1,8	0,0	- 1,7	- 6,7	- 1,6	- 7,1	- 1,4

1) Nutztiere und Nutzpflanzungen, immaterielle Anlagegüter, Grundstücksübertragungskosten für unbebauten Grund und Boden.

### 2.3.8 Bruttoanlageinvestitionen des Staates, preisbereinigt

Saisonbereinigte Ergebnisse nach Census X-12-ARIMA

Vierteljahr	Insgesamt	Ausrüstungs- investitionen	Bauinvestitionen			Sonstige Anlagen 1)	Nachrichtlich
			zusammen	Wohnbauten	Nicht- wohnbauten		Ausrüstungs- u. Nichtwohnbau- investitionen
	1	2	3	4	5	6	7
<b>Kettenindex (2000 = 100)</b>							
2004 1.Vj	89,26	100,15	85,79	62,57	86,38	123,67	88,32
2.Vj	87,80	100,72	84,01	62,05	84,56	122,77	86,80
3.Vj	88,78	100,24	85,58	63,84	86,13	115,79	88,11
4.Vj	86,00	104,02	81,24	60,19	81,77	125,80	84,80
2005 1.Vj	79,73	91,98	76,02	61,30	76,39	115,48	78,55
2.Vj	91,73	111,90	86,45	65,93	86,97	136,10	90,34
3.Vj	87,98	110,53	82,60	62,50	83,11	127,73	86,79
4.Vj	84,51	108,40	78,23	64,19	78,58	139,42	82,55
2006 1.Vj	76,25	107,33	68,84	61,34	69,03	136,72	73,98
2.Vj	92,24	105,04	88,29	65,98	88,85	129,14	91,16
3.Vj	94,72	110,92	90,09	62,46	90,79	136,20	93,59
4.Vj	93,77	115,80	87,88	69,42	88,34	145,65	92,03
2007 1.Vj	98,53	108,29	94,17	66,11	94,88	150,33	96,97
2.Vj	89,80	107,09	83,98	64,61	84,47	155,52	87,57
3.Vj	92,12	109,62	86,16	65,86	86,67	160,04	89,82
4.Vj	92,28	111,10	86,25	62,63	86,84	157,86	90,15
2008 1.Vj	99,47	128,13	92,19	68,10	92,80	165,96	97,32
2.Vj	97,95	134,92	89,49	70,37	89,97	170,45	95,52
3.Vj	96,73	113,38	89,91	66,57	90,50	189,52	93,65
4.Vj	94,86	115,55	87,99	63,94	88,59	177,00	92,17
<b>Veränderung gegenüber dem Vorquartal in %</b>							
2004 1.Vj	- 7,4	- 1,7	- 8,6	- 28,5	- 8,1	- 2,4	- 7,2
2.Vj	- 1,6	0,6	- 2,1	- 0,8	- 2,1	- 0,7	- 1,7
3.Vj	1,1	- 0,5	1,9	2,9	1,9	- 5,7	1,5
4.Vj	- 3,1	3,8	- 5,1	- 5,7	- 5,1	8,6	- 3,8
2005 1.Vj	- 7,3	- 11,6	- 6,4	1,8	- 6,6	- 8,2	- 7,4
2.Vj	15,1	21,7	13,7	7,6	13,8	17,9	15,0
3.Vj	- 4,1	- 1,2	- 4,5	- 5,2	- 4,4	- 6,1	- 3,9
4.Vj	- 3,9	- 1,9	- 5,3	2,7	- 5,5	9,2	- 4,9
2006 1.Vj	- 9,8	- 1,0	- 12,0	- 4,4	- 12,2	- 1,9	- 10,4
2.Vj	21,0	- 2,1	28,3	7,6	28,7	- 5,5	23,2
3.Vj	2,7	5,6	2,0	- 5,3	2,2	5,5	2,7
4.Vj	- 1,0	4,4	- 2,5	11,1	- 2,7	6,9	- 1,7
2007 1.Vj	5,1	- 6,5	7,2	- 4,8	7,4	3,2	5,4
2.Vj	- 8,9	- 1,1	- 10,8	- 2,3	- 11,0	3,5	- 9,7
3.Vj	2,6	2,4	2,6	1,9	2,6	2,9	2,6
4.Vj	0,2	1,4	0,1	- 4,9	0,2	- 1,4	0,4
2008 1.Vj	7,8	15,3	6,9	8,7	6,9	5,1	8,0
2.Vj	- 1,5	5,3	- 2,9	3,3	- 3,0	2,7	- 1,8
3.Vj	- 1,2	- 16,0	0,5	- 5,4	0,6	11,2	- 2,0
4.Vj	- 1,9	1,9	- 2,1	- 4,0	- 2,1	- 6,6	- 1,6

1) Nutztiere und Nutzpflanzungen, immaterielle Anlagegüter, Grundstücksübertragungskosten für unbebauten Grund und Boden.

### 2.3.9 Exporte und Importe in jeweiligen Preisen

Saison- und kalenderbereinigte Ergebnisse nach Census X-12-ARIMA

Vierteljahr	Exporte			Importe			Außenbeitrag (Sp.1–4)
	insgesamt	Waren 1)	Dienst- leistungen	insgesamt	Waren	Dienst- leistungen	
	1	2	3	4	5	6	

Mrd. EUR

2004	1.Vj	203,69	176,75	26,94	175,03	137,54	37,49	28,66
	2.Vj	214,87	185,02	29,85	181,77	142,14	39,63	33,10
	3.Vj	211,97	182,43	29,54	187,06	148,39	38,67	24,91
	4.Vj	214,79	186,01	28,78	189,75	149,92	39,83	25,04
2005	1.Vj	219,17	189,18	29,99	186,75	146,95	39,80	32,42
	2.Vj	227,05	196,22	30,83	196,76	156,32	40,44	30,29
	3.Vj	233,58	201,80	31,78	204,66	161,82	42,84	28,92
	4.Vj	238,77	205,53	33,24	211,54	168,47	43,07	27,23
2006	1.Vj	249,13	215,66	33,47	222,32	178,75	43,57	26,81
	2.Vj	257,54	220,43	37,11	227,40	182,88	44,52	30,14
	3.Vj	264,73	229,42	35,31	233,87	189,74	44,13	30,86
	4.Vj	281,52	243,48	38,04	237,81	192,49	45,32	43,71
2007	1.Vj	278,47	240,04	38,43	239,28	192,79	46,49	39,19
	2.Vj	283,12	244,64	38,48	239,20	192,92	46,28	43,92
	3.Vj	287,58	248,79	38,79	244,69	197,37	47,32	42,89
	4.Vj	290,73	252,32	38,41	245,05	197,33	47,72	45,68
2008	1.Vj	299,17	258,92	40,25	254,09	206,75	47,34	45,08
	2.Vj	299,72	260,81	38,91	253,56	205,85	47,71	46,16
	3.Vj	300,34	258,51	41,83	266,02	217,67	48,35	34,32
	4.Vj	275,61	235,58	40,03	244,96	197,44	47,52	30,65

Veränderung gegenüber dem Vorquartal

				in %		in Mrd. EUR	
2004	1.Vj	3,4	4,0	- 0,0	1,5	1,7	4,12
	2.Vj	5,5	4,7	10,8	3,9	5,7	4,44
	3.Vj	- 1,3	- 1,4	- 1,0	2,9	4,4	- 8,19
	4.Vj	1,3	2,0	- 2,6	1,4	3,0	0,13
2005	1.Vj	2,0	1,7	4,2	- 1,6	- 0,1	7,38
	2.Vj	3,6	3,7	2,8	5,4	1,6	- 2,13
	3.Vj	2,9	2,8	3,1	4,0	5,9	- 1,37
	4.Vj	2,2	1,8	4,6	3,4	0,5	- 1,69
2006	1.Vj	4,3	4,9	0,7	5,1	1,2	- 0,42
	2.Vj	3,4	2,2	10,9	2,3	2,2	3,33
	3.Vj	2,8	4,1	- 4,9	2,8	- 0,9	0,72
	4.Vj	6,3	6,1	7,7	1,7	2,7	12,85
2007	1.Vj	- 1,1	- 1,4	1,0	0,6	2,6	- 4,52
	2.Vj	1,7	1,9	0,1	- 0,0	- 0,5	4,73
	3.Vj	1,6	1,7	0,8	2,3	2,2	- 1,03
	4.Vj	1,1	1,4	- 1,0	0,1	0,8	2,79
2008	1.Vj	2,9	2,6	4,8	3,7	- 0,8	- 0,60
	2.Vj	0,2	0,7	- 3,3	- 0,2	0,8	1,08
	3.Vj	0,2	- 0,9	7,5	4,9	1,3	- 11,84
	4.Vj	- 8,2	- 8,9	- 4,3	- 7,9	- 1,7	- 3,67

1) Im 4. Vierteljahr 2006 durch Nachmeldungen positiv beeinflusst.

### 2.3.10 Exporte und Importe, preisbereinigt

Saison- und kalenderbereinigte Ergebnisse nach Census X-12-ARIMA

Vierteljahr	Exporte			Importe		
	insgesamt	Waren 1)	Dienstleistungen	insgesamt	Waren	Dienstleistungen
	1	2	3	4	5	6

#### Kettenindex (2000 = 100)

2004	1.Vj	121,01	121,32	119,29	108,50	111,27	99,24
	2.Vj	126,95	126,50	130,19	111,59	113,73	104,41
	3.Vj	124,76	124,27	128,26	113,86	117,59	101,43
	4.Vj	126,13	126,49	124,09	115,06	118,28	104,30
2005	1.Vj	128,74	128,63	129,74	113,09	115,66	104,47
	2.Vj	133,16	133,39	132,03	118,71	122,58	105,80
	3.Vj	137,23	137,02	138,88	122,04	125,32	111,08
	4.Vj	139,24	139,08	140,64	125,42	129,69	111,21
2006	1.Vj	145,10	145,37	143,77	130,19	135,41	112,77
	2.Vj	148,57	147,63	154,91	132,41	137,59	115,10
	3.Vj	152,67	153,46	148,03	135,90	142,51	113,82
	4.Vj	162,32	162,41	162,12	139,09	145,76	116,84
2007	1.Vj	160,23	159,72	163,82	140,14	146,32	119,49
	2.Vj	162,55	162,52	163,18	139,49	145,75	118,57
	3.Vj	165,35	165,97	161,86	143,26	149,85	121,23
	4.Vj	167,45	168,94	158,43	142,84	149,10	121,94
2008	1.Vj	171,26	172,29	165,20	146,42	154,36	119,84
	2.Vj	170,77	172,58	159,75	144,40	151,53	120,55
	3.Vj	170,47	170,57	170,27	150,35	159,04	121,24
	4.Vj	157,99	157,24	163,10	144,98	152,68	119,23

#### Veränderung gegenüber dem Vorquartal in %

2004	1.Vj	3,7	4,3	0,2	1,5	1,5	1,6
	2.Vj	4,9	4,3	9,1	2,8	2,2	5,2
	3.Vj	- 1,7	- 1,8	- 1,5	2,0	3,4	- 2,9
	4.Vj	1,1	1,8	- 3,3	1,1	0,6	2,8
2005	1.Vj	2,1	1,7	4,6	- 1,7	- 2,2	0,2
	2.Vj	3,4	3,7	1,8	5,0	6,0	1,3
	3.Vj	3,1	2,7	5,2	2,8	2,2	5,0
	4.Vj	1,5	1,5	1,3	2,8	3,5	0,1
2006	1.Vj	4,2	4,5	2,2	3,8	4,4	1,4
	2.Vj	2,4	1,6	7,7	1,7	1,6	2,1
	3.Vj	2,8	3,9	- 4,4	2,6	3,6	- 1,1
	4.Vj	6,3	5,8	9,5	2,3	2,3	2,7
2007	1.Vj	- 1,3	- 1,7	1,0	0,8	0,4	2,3
	2.Vj	1,4	1,8	- 0,4	- 0,5	- 0,4	- 0,8
	3.Vj	1,7	2,1	- 0,8	2,7	2,8	2,2
	4.Vj	1,3	1,8	- 2,1	- 0,3	- 0,5	0,6
2008	1.Vj	2,3	2,0	4,3	2,5	3,5	- 1,7
	2.Vj	- 0,3	0,2	- 3,3	- 1,4	- 1,8	0,6
	3.Vj	- 0,2	- 1,2	6,6	4,1	5,0	0,6
	4.Vj	- 7,3	- 7,8	- 4,2	- 3,6	- 4,0	- 1,7

1) Im 4. Vierteljahr 2006 durch Nachmeldungen positiv beeinflusst.



### 3 Ergebnisse nach BV4.1

#### 3.1 Tabellen für die Gesamtwirtschaft

##### 3.1.1 Bruttoinlandsprodukt und Nationaleinkommen

Saisonbereinigte Ergebnisse nach BV4.1

Vierteljahr	Brutto- inlands- produkt	Primäreinkommen			Brutto- national- einkommen	Abschrei- bungen	Netto- national- einkommen	
		Saldo	aus der übrigen Welt	an die übrige Welt				
1	2	3	4	5	6	7		
Mrd. EUR								
2004	1.Vj	552,08	2,38	33,25	30,87	554,46	81,26	473,21
	2.Vj	551,65	4,81	34,97	30,16	556,46	81,88	474,58
	3.Vj	552,30	6,15	36,83	30,68	558,45	82,29	476,16
	4.Vj	555,20	7,00	38,67	31,67	562,19	82,99	479,19
2005	1.Vj	553,13	5,87	39,66	33,79	559,00	83,82	475,21
	2.Vj	561,49	6,51	41,19	34,68	568,08	83,76	484,35
	3.Vj	563,32	6,81	43,49	36,68	570,13	83,89	486,17
	4.Vj	566,06	7,81	45,86	38,05	573,68	84,49	488,99
2006	1.Vj	572,01	8,65	48,18	39,53	580,32	84,81	495,78
	2.Vj	575,70	9,94	51,19	41,25	586,79	85,61	501,48
	3.Vj	582,98	10,87	52,87	42,00	593,50	86,29	506,86
	4.Vj	592,10	11,20	55,10	43,90	602,55	86,42	515,59
2007	1.Vj	599,30	11,87	57,21	45,34	610,06	89,61	520,83
	2.Vj	600,90	6,01	59,00	52,99	610,22	90,50	520,54
	3.Vj	608,58	11,37	60,25	48,88	618,89	89,05	529,24
	4.Vj	614,60	11,87	62,78	50,91	625,26	89,55	535,08
2008	1.Vj	619,25	10,94	63,28	52,34	628,73	89,96	539,07
	2.Vj	628,36	3,96	63,68	59,72	636,65	91,69	546,04
	3.Vj	625,19	11,90	64,29	52,39	635,78	90,35	544,82
	4.Vj	619,70	9,90	59,92	50,02	628,19	91,07	536,51
Veränderung gegenüber dem Vorquartal								
	in %	in Mrd. EUR			in %			
2004	1.Vj	1,3	3,95	10,4	− 2,6	2,0	0,1	2,3
	2.Vj	− 0,1	2,43	5,2	− 2,3	0,4	0,8	0,3
	3.Vj	0,1	1,34	5,3	1,7	0,4	0,5	0,3
	4.Vj	0,5	0,85	5,0	3,2	0,7	0,9	0,6
2005	1.Vj	− 0,4	− 1,13	2,6	6,7	− 0,6	1,0	− 0,8
	2.Vj	1,5	0,64	3,9	2,6	1,6	− 0,1	1,9
	3.Vj	0,3	0,30	5,6	5,8	0,4	0,2	0,4
	4.Vj	0,5	1,00	5,4	3,7	0,6	0,7	0,6
2006	1.Vj	1,1	0,84	5,1	3,9	1,2	0,4	1,4
	2.Vj	0,6	1,29	6,2	4,4	1,1	0,9	1,1
	3.Vj	1,3	0,93	3,3	1,8	1,1	0,8	1,1
	4.Vj	1,6	0,33	4,2	4,5	1,5	0,2	1,7
2007	1.Vj	1,2	0,67	3,8	3,3	1,2	3,7	1,0
	2.Vj	0,3	− 5,86	3,1	16,9	0,0	1,0	− 0,1
	3.Vj	1,3	5,36	2,1	− 7,8	1,4	− 1,6	1,7
	4.Vj	1,0	0,50	4,2	4,2	1,0	0,6	1,1
2008	1.Vj	0,8	− 0,93	0,8	2,8	0,6	0,5	0,7
	2.Vj	1,5	− 6,98	0,6	14,1	1,3	1,9	1,3
	3.Vj	− 0,5	7,94	1,0	− 12,3	− 0,1	− 1,5	− 0,2
	4.Vj	− 0,9	− 2,00	− 6,8	− 4,5	− 1,2	0,8	− 1,5

### 3.1.2 Volkseinkommen und verfügbares Einkommen der Volkswirtschaft

Saisonbereinigte Ergebnisse nach BV4.1

Vierteljahr	Volkseinkommen			Produktions- und Import- abgaben abzgl. Subven- tionen 1)	Netto- national- einkommen	Laufende Transfers		Verfügbares Einkommen
	ins- gesamt	Arbeit- nehmer- entgelt (Inländer)	Unterneh- mens- und Vermögens- einkommen			aus der   an die übrige(n) Welt		
						1	2	
Mrd. EUR								
2004 1.Vj	415,23	284,63	130,60	57,98	473,21	2,12	9,20	466,40
2.Vj	417,73	284,58	133,15	56,85	474,58	2,17	9,17	467,49
3.Vj	418,48	284,16	134,32	57,68	476,16	2,20	9,17	469,05
4.Vj	420,42	284,14	136,27	58,78	479,19	2,27	8,94	472,36
2005 1.Vj	417,44	283,06	134,38	57,77	475,21	2,45	10,57	467,56
2.Vj	425,06	282,44	142,62	59,29	484,35	2,38	9,24	477,28
3.Vj	425,53	282,05	143,48	60,64	486,17	2,65	9,22	479,47
4.Vj	427,84	282,83	145,01	61,15	488,99	2,94	9,36	482,55
2006 1.Vj	433,93	284,42	149,51	61,86	495,78	2,93	9,53	489,58
2.Vj	438,31	286,25	152,06	63,17	501,48	3,05	9,16	494,85
3.Vj	442,82	288,77	154,05	64,05	506,86	2,74	9,91	499,79
4.Vj	450,11	290,26	159,85	65,48	515,59	2,78	9,93	508,70
2007 1.Vj	452,05	292,55	159,50	68,79	520,83	2,57	9,75	514,07
2.Vj	451,22	294,97	156,25	69,32	520,54	4,89	10,59	513,69
3.Vj	459,51	296,49	163,02	69,72	529,24	2,93	10,58	521,96
4.Vj	464,45	299,58	164,86	70,63	535,08	2,73	10,43	527,80
2008 1.Vj	468,88	302,22	166,66	70,18	539,07	3,20	10,64	532,11
2.Vj	475,12	304,72	170,40	70,92	546,04	4,94	9,91	539,62
3.Vj	472,51	308,00	164,51	72,31	544,82	2,64	9,57	538,34
4.Vj	464,71	310,88	153,83	71,79	536,51	2,77	11,67	528,08
Veränderung gegenüber dem Vorquartal								
	in %				in Mrd. EUR		in %	
2004 1.Vj	2,5	0,4	7,3	1,3	2,3	0,05	0,32	2,4
2.Vj	0,6	- 0,0	2,0	- 1,9	0,3	0,05	- 0,03	0,2
3.Vj	0,2	- 0,1	0,9	1,5	0,3	0,03	0,00	0,3
4.Vj	0,5	- 0,0	1,5	1,9	0,6	0,07	- 0,23	0,7
2005 1.Vj	- 0,7	- 0,4	- 1,4	- 1,7	- 0,8	0,18	1,63	- 1,0
2.Vj	1,8	- 0,2	6,1	2,6	1,9	- 0,07	- 1,33	2,1
3.Vj	0,1	- 0,1	0,6	2,3	0,4	0,27	- 0,02	0,5
4.Vj	0,5	0,3	1,1	0,8	0,6	0,29	0,14	0,6
2006 1.Vj	1,4	0,6	3,1	1,2	1,4	- 0,01	0,17	1,5
2.Vj	1,0	0,6	1,7	2,1	1,1	0,12	- 0,37	1,1
3.Vj	1,0	0,9	1,3	1,4	1,1	- 0,31	0,75	1,0
4.Vj	1,6	0,5	3,8	2,2	1,7	0,04	0,02	1,8
2007 1.Vj	0,4	0,8	- 0,2	5,1	1,0	- 0,21	- 0,18	1,1
2.Vj	- 0,2	0,8	- 2,0	0,8	- 0,1	2,32	0,84	- 0,1
3.Vj	1,8	0,5	4,3	0,6	1,7	- 1,96	- 0,01	1,6
4.Vj	1,1	1,0	1,1	1,3	1,1	- 0,20	- 0,15	1,1
2008 1.Vj	1,0	0,9	1,1	- 0,6	0,7	0,47	0,21	0,8
2.Vj	1,3	0,8	2,2	1,1	1,3	1,74	- 0,73	1,4
3.Vj	- 0,5	1,1	- 3,5	2,0	- 0,2	- 2,30	- 0,34	- 0,2
4.Vj	- 1,7	0,9	- 6,5	- 0,7	- 1,5	0,13	2,10	- 1,9

1) Vom Staat empfangene Abgaben bzw. vom Staat gezahlte Subventionen.

### 3.1.3 Verfügbares Einkommen der privaten Haushalte \*) und seine Verwendung

Saisonbereinigte Ergebnisse nach BV4.1

Vierteljahr	Ausgabenkonzept		Verbrauchskonzept		Zunahme betrieblicher Versorgungsansprüche	Bezugsgröße für die Sparquote	Sparen	Sparquote	Verfügbares Einkommen (Ausgabenkonzept) je Einwohner
	Verfügbares Einkommen	Private Konsumausgaben	Verfügbares Einkommen 1)	Individualkonsum 2)					
	1	2	3	4	5	6	7	8	9
Mrd. EUR							%	EUR	
2004 1.Vj	357,02	324,60	417,37	384,95	4,67	361,69	37,27	10,2	4 327
2.Vj	357,48	324,32	417,57	384,41	4,70	362,19	37,79	10,5	4 333
3.Vj	358,48	325,12	418,79	385,43	4,74	363,22	38,06	10,5	4 345
4.Vj	361,93	328,40	421,55	388,02	4,84	366,76	38,36	10,5	4 388
2005 1.Vj	361,82	327,28	422,79	388,25	4,27	366,09	38,83	10,6	4 387
2.Vj	365,94	331,31	427,72	393,09	4,29	370,23	38,92	10,5	4 437
3.Vj	368,18	333,15	430,11	395,08	4,39	372,57	39,42	10,6	4 465
4.Vj	367,47	332,33	430,04	394,90	4,55	372,01	39,68	10,7	4 457
2006 1.Vj	370,62	336,84	433,40	399,62	5,36	375,97	39,13	10,4	4 497
2.Vj	371,50	337,22	434,41	400,13	5,59	377,08	39,86	10,6	4 509
3.Vj	372,79	338,48	435,99	401,68	5,86	378,65	40,17	10,6	4 527
4.Vj	375,98	341,93	439,68	405,63	6,17	382,15	40,22	10,5	4 567
2007 1.Vj	375,49	340,75	439,76	405,02	6,17	381,66	40,91	10,7	4 563
2.Vj	377,20	342,33	441,37	406,50	6,47	383,67	41,34	10,8	4 585
3.Vj	379,36	344,16	444,37	409,17	6,73	386,09	41,93	10,9	4 612
4.Vj	382,58	346,35	447,84	411,61	6,98	389,56	43,21	11,1	4 653
2008 1.Vj	385,97	348,81	451,44	414,28	7,45	393,42	44,62	11,3	4 696
2.Vj	388,16	351,17	454,72	417,73	7,71	395,87	44,70	11,3	4 725
3.Vj	390,34	352,76	456,73	419,15	8,00	398,33	45,57	11,5	4 754
4.Vj	388,41	350,02	455,03	416,64	8,31	396,72	46,69	11,8	4 733
Veränderung gegenüber dem Vorquartal in %									
2004 1.Vj	0,8	0,9	0,5	0,6	6,9	0,8	1,0	X	0,8
2.Vj	0,1	- 0,1	0,0	- 0,1	0,6	0,1	1,4	X	0,1
3.Vj	0,3	0,2	0,3	0,3	0,9	0,3	0,7	X	0,3
4.Vj	1,0	1,0	0,7	0,7	2,1	1,0	0,8	X	1,0
2005 1.Vj	- 0,0	- 0,3	0,3	0,1	- 11,8	- 0,2	1,2	X	- 0,0
2.Vj	1,1	1,2	1,2	1,2	0,5	1,1	0,2	X	1,1
3.Vj	0,6	0,6	0,6	0,5	2,3	0,6	1,3	X	0,6
4.Vj	- 0,2	- 0,2	- 0,0	- 0,0	3,6	- 0,2	0,7	X	- 0,2
2006 1.Vj	0,9	1,4	0,8	1,2	17,8	1,1	- 1,4	X	0,9
2.Vj	0,2	0,1	0,2	0,1	4,3	0,3	1,9	X	0,3
3.Vj	0,3	0,4	0,4	0,4	4,8	0,4	0,8	X	0,4
4.Vj	0,9	1,0	0,8	1,0	5,3	0,9	0,1	X	0,9
2007 1.Vj	- 0,1	- 0,3	0,0	- 0,2	0,0	- 0,1	1,7	X	- 0,1
2.Vj	0,5	0,5	0,4	0,4	4,9	0,5	1,1	X	0,5
3.Vj	0,6	0,5	0,7	0,7	4,0	0,6	1,4	X	0,6
4.Vj	0,8	0,6	0,8	0,6	3,7	0,9	3,1	X	0,9
2008 1.Vj	0,9	0,7	0,8	0,6	6,7	1,0	3,3	X	0,9
2.Vj	0,6	0,7	0,7	0,8	3,5	0,6	0,2	X	0,6
3.Vj	0,6	0,5	0,4	0,3	3,8	0,6	1,9	X	0,6
4.Vj	- 0,5	- 0,8	- 0,4	- 0,6	3,9	- 0,4	2,5	X	- 0,4

\*) Einschl. privater Organisationen ohne Erwerbszweck. – 1) Verfügbares Einkommen (Ausgabenkonzept) zuzüglich soziale Sachtransfers des Staates (entsprechen den Konsumausgaben des Staates für den Individualverbrauch). – 2) Private Konsumausgaben zuzüglich der Konsumausgaben des Staates für den Individualverbrauch.

### 3.1.4 Arbeitnehmerentgelt, Löhne und Gehälter (Inländer)

Saisonbereinigte Ergebnisse nach BV4.1

Vierteljahr	Arbeit- nehmer- entgelt	Sozial- beiträge der Arbeitgeber	Brutto- löhne und -gehälter	Abzüge der Arbeitnehmer			Nettolöhne und -gehälter	Nachrichtlich		
				insgesamt	Sozial- beiträge	Lohn- steuer		Arbeit- nehmer- entgelt	Brutto- löhne und -gehälter	Nettolöhne und -gehälter
	1	2	3	4	5	6	7	8	9	10
Mrd. EUR				EUR						
2004 1.Vj	284,63	55,85	228,78	78,63	37,58	41,05	150,15	2 746	2 207	1 448
2.Vj	284,58	55,62	228,96	77,85	37,61	40,24	151,11	2 741	2 206	1 456
3.Vj	284,16	55,57	228,59	77,65	37,69	39,96	150,94	2 739	2 203	1 455
4.Vj	284,14	55,53	228,61	77,38	37,75	39,63	151,23	2 743	2 207	1 460
2005 1.Vj	283,06	54,66	228,40	77,35	37,63	39,72	151,05	2 740	2 211	1 462
2.Vj	282,44	54,74	227,70	77,08	37,78	39,30	150,62	2 741	2 210	1 462
3.Vj	282,05	54,18	227,87	77,46	38,15	39,31	150,41	2 736	2 211	1 459
4.Vj	282,83	54,29	228,54	78,02	38,65	39,37	150,52	2 738	2 212	1 457
2006 1.Vj	284,42	55,23	229,19	79,18	39,20	39,98	150,01	2 754	2 219	1 453
2.Vj	286,25	55,31	230,94	79,92	39,61	40,31	151,02	2 759	2 226	1 456
3.Vj	288,77	55,99	232,78	80,82	40,02	40,80	151,96	2 773	2 235	1 459
4.Vj	290,26	56,20	234,06	81,80	40,33	41,47	152,26	2 778	2 240	1 457
2007 1.Vj	292,55	56,04	236,51	82,28	40,28	42,00	154,23	2 783	2 250	1 467
2.Vj	294,97	56,31	238,66	83,39	40,75	42,64	155,27	2 796	2 262	1 472
3.Vj	296,49	56,41	240,08	84,16	41,02	43,14	155,92	2 800	2 267	1 472
4.Vj	299,58	56,55	243,03	85,04	41,40	43,64	157,99	2 814	2 283	1 484
2008 1.Vj	302,22	56,96	245,26	86,65	42,26	44,39	158,61	2 826	2 293	1 483
2.Vj	304,72	57,28	247,44	87,85	42,66	45,19	159,59	2 840	2 307	1 488
3.Vj	308,00	57,59	250,41	88,66	43,17	45,49	161,75	2 862	2 327	1 503
4.Vj	310,88	58,21	252,67	90,20	43,82	46,38	162,47	2 885	2 344	1 507
Veränderung gegenüber dem Vorquartal in %										
2004 1.Vj	0,4	- 0,1	0,5	- 1,1	0,6	- 2,6	1,4	0,2	0,3	1,1
2.Vj	- 0,0	- 0,4	0,1	- 1,0	0,1	- 2,0	0,6	- 0,2	- 0,0	0,6
3.Vj	- 0,1	- 0,1	- 0,2	- 0,3	0,2	- 0,7	- 0,1	- 0,1	- 0,1	- 0,1
4.Vj	- 0,0	- 0,1	0,0	- 0,3	0,2	- 0,8	0,2	0,1	0,2	0,3
2005 1.Vj	- 0,4	- 1,6	- 0,1	- 0,0	- 0,3	0,2	- 0,1	- 0,1	0,2	0,1
2.Vj	- 0,2	0,1	- 0,3	- 0,3	0,4	- 1,1	- 0,3	0,0	- 0,0	0,0
3.Vj	- 0,1	- 1,0	0,1	0,5	1,0	0,0	- 0,1	- 0,2	0,0	- 0,2
4.Vj	0,3	0,2	0,3	0,7	1,3	0,2	0,1	0,1	0,0	- 0,1
2006 1.Vj	0,6	1,7	0,3	1,5	1,4	1,5	- 0,3	0,6	0,3	- 0,3
2.Vj	0,6	0,1	0,8	0,9	1,0	0,8	0,7	0,2	0,3	0,2
3.Vj	0,9	1,2	0,8	1,1	1,0	1,2	0,6	0,5	0,4	0,2
4.Vj	0,5	0,4	0,5	1,2	0,8	1,6	0,2	0,2	0,2	- 0,1
2007 1.Vj	0,8	- 0,3	1,0	0,6	- 0,1	1,3	1,3	0,2	0,4	0,7
2.Vj	0,8	0,5	0,9	1,3	1,2	1,5	0,7	0,5	0,5	0,3
3.Vj	0,5	0,2	0,6	0,9	0,7	1,2	0,4	0,1	0,2	0,0
4.Vj	1,0	0,2	1,2	1,0	0,9	1,2	1,3	0,5	0,7	0,8
2008 1.Vj	0,9	0,7	0,9	1,9	2,1	1,7	0,4	0,4	0,4	- 0,1
2.Vj	0,8	0,6	0,9	1,4	0,9	1,8	0,6	0,5	0,6	0,3
3.Vj	1,1	0,5	1,2	0,9	1,2	0,7	1,4	0,8	0,9	1,0
4.Vj	0,9	1,1	0,9	1,7	1,5	2,0	0,4	0,8	0,7	0,3

### 3.1.5 Masseneinkommen und verfügbares Einkommen der privaten Haushalte \*)

Saisonbereinigte Ergebnisse nach BV4.1

Vierteljahr	Bruttolöhne und -gehälter	Abzüge	Nettolöhne und -gehälter	Monetäre Sozialleistungen	Abgaben auf soziale Leistungen, Verbrauchernahe Steuern	Masseneinkommen	Betriebsüberschuss / Selbstständigen-einkommen, Vermögens-einkommen	Weitere empfangene abzüglich geleistete Transfers	Verfügbares Einkommen
	1	2	3	4	5	6	7	8	9
<b>Mrd. EUR</b>									
2004 1.Vj	228,78	78,63	150,15	115,07	19,71	245,42	120,61	- 9,00	357,02
2.Vj	228,96	77,85	151,11	114,29	19,92	245,44	121,31	- 9,27	357,48
3.Vj	228,59	77,65	150,94	114,18	19,95	245,17	122,67	- 9,36	358,48
4.Vj	228,61	77,38	151,23	114,36	20,04	245,58	125,77	- 9,43	361,93
2005 1.Vj	228,40	77,35	151,05	114,33	20,05	245,33	126,87	- 10,38	361,82
2.Vj	227,70	77,08	150,62	115,13	20,26	245,48	130,13	- 9,67	365,94
3.Vj	227,87	77,46	150,41	114,98	20,25	245,13	133,12	- 10,08	368,18
4.Vj	228,54	78,02	150,52	115,01	20,23	245,29	132,62	- 10,44	367,47
2006 1.Vj	229,19	79,18	150,01	115,23	20,43	244,80	136,74	- 10,92	370,62
2.Vj	230,94	79,92	151,02	114,72	19,93	245,83	137,86	- 12,20	371,50
3.Vj	232,78	80,82	151,96	114,01	19,75	246,21	139,63	- 13,06	372,79
4.Vj	234,06	81,80	152,26	113,35	19,56	246,06	143,74	- 13,82	375,98
2007 1.Vj	236,51	82,28	154,23	112,57	19,28	247,52	142,18	- 14,21	375,49
2.Vj	238,66	83,39	155,27	112,28	19,21	248,34	143,61	- 14,75	377,20
3.Vj	240,08	84,16	155,92	112,29	19,06	249,15	144,83	- 14,62	379,36
4.Vj	243,03	85,04	157,99	112,20	19,10	251,08	147,20	- 15,70	382,58
2008 1.Vj	245,26	86,65	158,61	112,61	19,02	252,20	149,80	- 16,03	385,97
2.Vj	247,44	87,85	159,59	112,80	19,32	253,08	150,81	- 15,73	388,16
3.Vj	250,41	88,66	161,75	113,37	19,56	255,55	150,72	- 15,94	390,34
4.Vj	252,67	90,20	162,47	113,56	19,46	256,57	145,85	- 14,01	388,41
<b>Veränderung gegenüber dem Vorquartal</b>									
	<b>in %</b>					<b>in Mrd. EUR</b>			<b>in %</b>
2004 1.Vj	0,5	- 1,1	1,4	0,4	1,1	0,8	0,6	0,14	0,8
2.Vj	0,1	- 1,0	0,6	- 0,7	1,1	0,0	0,6	- 0,27	0,1
3.Vj	- 0,2	- 0,3	- 0,1	- 0,1	0,2	- 0,1	1,1	- 0,09	0,3
4.Vj	0,0	- 0,3	0,2	0,2	0,5	0,2	2,5	- 0,07	1,0
2005 1.Vj	- 0,1	- 0,0	- 0,1	- 0,0	0,0	- 0,1	0,9	- 0,95	- 0,0
2.Vj	- 0,3	- 0,3	- 0,3	0,7	1,0	0,1	2,6	0,71	1,1
3.Vj	0,1	0,5	- 0,1	- 0,1	- 0,0	- 0,1	2,3	- 0,41	0,6
4.Vj	0,3	0,7	0,1	0,0	- 0,1	0,1	- 0,4	- 0,36	- 0,2
2006 1.Vj	0,3	1,5	- 0,3	0,2	1,0	- 0,2	3,1	- 0,48	0,9
2.Vj	0,8	0,9	0,7	- 0,4	- 2,4	0,4	0,8	- 1,28	0,2
3.Vj	0,8	1,1	0,6	- 0,6	- 0,9	0,2	1,3	- 0,86	0,3
4.Vj	0,5	1,2	0,2	- 0,6	- 1,0	- 0,1	2,9	- 0,76	0,9
2007 1.Vj	1,0	0,6	1,3	- 0,7	- 1,4	0,6	- 1,1	- 0,39	- 0,1
2.Vj	0,9	1,3	0,7	- 0,3	- 0,4	0,3	1,0	- 0,54	0,5
3.Vj	0,6	0,9	0,4	0,0	- 0,8	0,3	0,8	0,13	0,6
4.Vj	1,2	1,0	1,3	- 0,1	0,2	0,8	1,6	- 1,08	0,8
2008 1.Vj	0,9	1,9	0,4	0,4	- 0,4	0,4	1,8	- 0,33	0,9
2.Vj	0,9	1,4	0,6	0,2	1,6	0,3	0,7	0,30	0,6
3.Vj	1,2	0,9	1,4	0,5	1,2	1,0	- 0,1	- 0,21	0,6
4.Vj	0,9	1,7	0,4	0,2	- 0,5	0,4	- 3,2	1,93	- 0,5

\*) Einschl. privater Organisationen ohne Erwerbszweck.

### 3.1.6 Bevölkerung und Erwerbstätigkeit

Saisonbereinigte Ergebnisse nach BV4.1

Vierteljahr	Bevölkerung (Einwohner)	Erwerbs- personen	Erwerbs- lose 1)	Erwerbstätige Inländer			Nachrichtlich	
				insgesamt	Arbeit- nehmer	Selbst- ständige 2)	Erwerbs- personen in % der Bevölkerung	Erwerbslose in % der Erwerbs- personen
	1	2	3	4	5	6	7	8
	1 000 Personen						%	
2004 1.Vj	82 515	.	.	38 713	34 557	4 155	.	.
2.Vj	82 506	.	.	38 803	34 603	4 199	.	.
3.Vj	82 496	.	.	38 831	34 585	4 246	.	.
4.Vj	82 487	.	.	38 820	34 530	4 290	.	.
2005 1.Vj	82 482	.	.	38 774	34 440	4 335	.	.
2.Vj	82 472	.	.	38 703	34 346	4 357	.	.
3.Vj	82 461	.	.	38 726	34 357	4 369	.	.
4.Vj	82 442	.	.	38 815	34 437	4 378	.	.
2006 1.Vj	82 411	.	.	38 798	34 424	4 373	.	.
2.Vj	82 384	.	.	38 971	34 586	4 386	.	.
3.Vj	82 350	.	.	39 119	34 717	4 401	.	.
4.Vj	82 319	.	.	39 246	34 829	4 417	.	.
2007 1.Vj	82 298	.	.	39 482	35 040	4 442	.	.
2.Vj	82 276	.	.	39 616	35 166	4 449	.	.
3.Vj	82 249	.	.	39 753	35 299	4 454	.	.
4.Vj	82 225	.	.	39 943	35 483	4 460	.	.
2008 1.Vj	82 189	.	.	40 109	35 650	4 459	.	.
2.Vj	82 149	.	.	40 226	35 759	4 467	.	.
3.Vj	82 114	.	.	40 337	35 867	4 470	.	.
4.Vj	82 071	.	.	40 388	35 925	4 463	.	.
Veränderung gegenüber dem Vorquartal in %								
2004 1.Vj	- 0,0	.	.	0,3	0,2	0,9	X	X
2.Vj	- 0,0	.	.	0,2	0,1	1,1	X	X
3.Vj	- 0,0	.	.	0,1	- 0,1	1,1	X	X
4.Vj	- 0,0	.	.	- 0,0	- 0,2	1,0	X	X
2005 1.Vj	- 0,0	.	.	- 0,1	- 0,3	1,0	X	X
2.Vj	- 0,0	.	.	- 0,2	- 0,3	0,5	X	X
3.Vj	- 0,0	.	.	0,1	0,0	0,3	X	X
4.Vj	- 0,0	.	.	0,2	0,2	0,2	X	X
2006 1.Vj	- 0,0	.	.	- 0,0	- 0,0	- 0,1	X	X
2.Vj	- 0,0	.	.	0,4	0,5	0,3	X	X
3.Vj	- 0,0	.	.	0,4	0,4	0,3	X	X
4.Vj	- 0,0	.	.	0,3	0,3	0,4	X	X
2007 1.Vj	- 0,0	.	.	0,6	0,6	0,6	X	X
2.Vj	- 0,0	.	.	0,3	0,4	0,2	X	X
3.Vj	- 0,0	.	.	0,3	0,4	0,1	X	X
4.Vj	- 0,0	.	.	0,5	0,5	0,1	X	X
2008 1.Vj	- 0,0	.	.	0,4	0,5	- 0,0	X	X
2.Vj	- 0,0	.	.	0,3	0,3	0,2	X	X
3.Vj	- 0,0	.	.	0,3	0,3	0,1	X	X
4.Vj	- 0,1	.	.	0,1	0,2	- 0,2	X	X

1) Abgrenzung der Erwerbslosen gemäß Definition der Internationalen Arbeitsorganisation (ILO). Ein statistischer Nachweis der saisonbereinigten Ergebnisse nach BV4.1 ist derzeit nicht möglich. Siehe hierzu die entsprechende Erläuterung in der Vorbemerkung. – 2) Einschl. mithelfende Familienangehörige.

### 3.1.7 Erwerbstätige, Arbeitnehmer und geleistete Arbeitsstunden im Inland \*)

Saison- und kalenderbereinigte Ergebnisse nach BV4.1

Vierteljahr	Erwerbstätige	Geleistete Arbeitsstunden		Arbeitnehmer	Geleistete Arbeitsstunden	
		der Erwerbs- tätigen	je Erwerbs- tätigen		der Arbeit- nehmer	je Arbeit- nehmer
	1	2	3	4	5	6
	1 000 Personen	Mill. Stunden	Stunden	1 000 Personen	Mill. Stunden	Stunden
2004 1.Vj	38 804	13 986	360,4	34 648	11 812	340,9
2.Vj	38 893	13 936	358,3	34 694	11 757	338,9
3.Vj	38 904	13 936	358,2	34 657	11 737	338,7
4.Vj	38 897	13 915	357,7	34 607	11 702	338,1
2005 1.Vj	38 856	13 918	358,2	34 521	11 679	338,3
2.Vj	38 795	13 888	358,0	34 438	11 638	337,9
3.Vj	38 834	13 862	357,0	34 466	11 606	336,7
4.Vj	38 906	13 869	356,5	34 528	11 612	336,3
2006 1.Vj	38 876	13 867	356,7	34 502	11 611	336,5
2.Vj	39 043	13 959	357,5	34 657	11 692	337,4
3.Vj	39 187	14 026	357,9	34 786	11 754	337,9
4.Vj	39 321	14 105	358,7	34 904	11 818	338,6
2007 1.Vj	39 558	14 185	358,6	35 116	11 887	338,5
2.Vj	39 688	14 233	358,6	35 239	11 934	338,7
3.Vj	39 828	14 299	359,0	35 374	11 993	339,0
4.Vj	40 017	14 371	359,1	35 557	12 062	339,2
2008 1.Vj	40 181	14 436	359,3	35 722	12 128	339,5
2.Vj	40 295	14 465	359,0	35 828	12 153	339,2
3.Vj	40 402	14 450	357,7	35 931	12 146	338,0
4.Vj	40 450	14 392	355,8	35 986	12 094	336,1
Veränderung gegenüber dem Vorquartal in %						
2004 1.Vj	0,3	0,0	- 0,2	0,2	- 0,0	- 0,2
2.Vj	0,2	- 0,4	- 0,6	0,1	- 0,5	- 0,6
3.Vj	0,0	- 0,0	- 0,0	- 0,1	- 0,2	- 0,1
4.Vj	- 0,0	- 0,1	- 0,1	- 0,1	- 0,3	- 0,2
2005 1.Vj	- 0,1	0,0	0,1	- 0,2	- 0,2	0,1
2.Vj	- 0,2	- 0,2	- 0,1	- 0,2	- 0,4	- 0,1
3.Vj	0,1	- 0,2	- 0,3	0,1	- 0,3	- 0,4
4.Vj	0,2	0,0	- 0,1	0,2	0,1	- 0,1
2006 1.Vj	- 0,1	- 0,0	0,1	- 0,1	- 0,0	0,1
2.Vj	0,4	0,7	0,2	0,4	0,7	0,3
3.Vj	0,4	0,5	0,1	0,4	0,5	0,1
4.Vj	0,3	0,6	0,2	0,3	0,5	0,2
2007 1.Vj	0,6	0,6	- 0,0	0,6	0,6	- 0,0
2.Vj	0,3	0,3	0,0	0,4	0,4	0,1
3.Vj	0,4	0,5	0,1	0,4	0,5	0,1
4.Vj	0,5	0,5	0,0	0,5	0,6	0,1
2008 1.Vj	0,4	0,5	0,1	0,5	0,5	0,1
2.Vj	0,3	0,2	- 0,1	0,3	0,2	- 0,1
3.Vj	0,3	- 0,1	- 0,4	0,3	- 0,1	- 0,4
4.Vj	0,1	- 0,4	- 0,5	0,2	- 0,4	- 0,6

\*) Quelle für Arbeitsstunden: Institut für Arbeitsmarkt- und Berufsforschung (IAB) der Bundesagentur für Arbeit (BA), Nürnberg.

### 3.1.8 Arbeitsproduktivität, Lohnkosten, Verdienst und Lohnstückkosten \*)

Saisonbereinigte Ergebnisse nach BV4.1

Vierteljahr	Arbeitsproduktivität 1)		Lohnkosten 2)		Verdienst 3)		Lohnstückkosten 4)	
	je Erwerbs- tätigen	je Erwerbs- tätigen- stunde	je Arbeitnehmer monatlich	je Arbeitnehmer- stunde	je Arbeitnehmer monatlich	je Arbeitnehmer- stunde	Personen- konzept	Stunden- konzept
	1	2	3	4	5	6	7	8
Index (2000 = 100)			EUR				Index (2000 = 100)	
2004 1.Vj	103,26	105,28	2 738	24,03	2 202	19,32	101,93	101,45
2.Vj	102,87	105,44	2 734	24,18	2 201	19,46	102,16	101,93
3.Vj	102,48	105,14	2 733	24,11	2 199	19,40	102,51	101,93
4.Vj	102,64	105,21	2 737	24,02	2 202	19,33	102,48	101,48
2005 1.Vj	103,07	105,79	2 733	24,32	2 206	19,63	101,92	102,19
2.Vj	103,52	106,40	2 734	24,04	2 205	19,40	101,51	100,47
3.Vj	103,92	107,11	2 728	24,16	2 206	19,54	100,89	100,27
4.Vj	103,98	107,26	2 730	24,23	2 208	19,59	100,93	100,43
2006 1.Vj	105,13	108,44	2 748	24,31	2 215	19,59	100,48	99,66
2.Vj	105,79	109,01	2 753	24,52	2 221	19,78	100,04	100,00
3.Vj	106,15	109,45	2 767	24,57	2 230	19,81	100,20	99,82
4.Vj	106,98	110,16	2 772	24,57	2 235	19,81	99,60	99,14
2007 1.Vj	106,54	109,53	2 777	24,49	2 245	19,80	100,18	99,41
2.Vj	106,67	109,83	2 790	24,81	2 257	20,07	100,54	100,42
3.Vj	107,23	110,23	2 794	24,82	2 262	20,09	100,14	100,09
4.Vj	107,35	110,34	2 808	24,89	2 278	20,19	100,56	100,30
2008 1.Vj	107,84	110,84	2 820	25,09	2 288	20,36	100,51	100,63
2.Vj	107,68	110,40	2 835	24,91	2 301	20,22	101,20	100,29
3.Vj	106,90	109,83	2 857	25,29	2 322	20,55	102,74	102,36
4.Vj	105,61	108,98	2 880	25,82	2 339	20,97	104,81	105,32
Veränderung gegenüber dem Vorquartal in %								
2004 1.Vj	- 0,0	0,0	0,2	- 0,5	0,3	- 0,4	0,2	- 0,5
2.Vj	- 0,4	0,2	- 0,1	0,6	- 0,0	0,7	0,2	0,5
3.Vj	- 0,4	- 0,3	- 0,0	- 0,3	- 0,1	- 0,3	0,3	0,0
4.Vj	0,2	0,1	0,1	- 0,4	0,1	- 0,4	- 0,0	- 0,4
2005 1.Vj	0,4	0,6	- 0,1	1,2	0,2	1,6	- 0,5	0,7
2.Vj	0,4	0,6	0,0	- 1,2	- 0,0	- 1,2	- 0,4	- 1,7
3.Vj	0,4	0,7	- 0,2	0,5	0,0	0,7	- 0,6	- 0,2
4.Vj	0,1	0,1	0,1	0,3	0,1	0,3	0,0	0,2
2006 1.Vj	1,1	1,1	0,7	0,3	0,3	0,0	- 0,4	- 0,8
2.Vj	0,6	0,5	0,2	0,9	0,3	1,0	- 0,4	0,3
3.Vj	0,3	0,4	0,5	0,2	0,4	0,2	0,2	- 0,2
4.Vj	0,8	0,6	0,2	0,0	0,2	0,0	- 0,6	- 0,7
2007 1.Vj	- 0,4	- 0,6	0,2	- 0,3	0,4	- 0,1	0,6	0,3
2.Vj	0,1	0,3	0,5	1,3	0,5	1,4	0,4	1,0
3.Vj	0,5	0,4	0,1	0,0	0,2	0,1	- 0,4	- 0,3
4.Vj	0,1	0,1	0,5	0,3	0,7	0,5	0,4	0,2
2008 1.Vj	0,5	0,5	0,4	0,8	0,4	0,8	- 0,0	0,3
2.Vj	- 0,1	- 0,4	0,5	- 0,7	0,6	- 0,7	0,7	- 0,3
3.Vj	- 0,7	- 0,5	0,8	1,5	0,9	1,6	1,5	2,1
4.Vj	- 1,2	- 0,8	0,8	2,1	0,7	2,0	2,0	2,9

\*) Quelle für Arbeitsstunden: Institut für Arbeitsmarkt- und Berufsforschung (IAB) der Bundesagentur für Arbeit (BA), Nürnberg.

1) Bruttoinlandsprodukt (preisbereinigt, Kettenindex 2000=100) je Erwerbstätigen bzw. je Erwerbstätigenstunde (jeweils umgerechnet auf Messzahlen 2000=100). Bei der Berechnung je Erwerbstätigen Kalendereinfluß beim Bruttoinlandsprodukt ausgeschaltet.. – 2) Arbeitnehmer-entgelt je Arbeitnehmer bzw. je Arbeitnehmerstunde. – 3) Bruttolöhne und -gehälter je Arbeitnehmer bzw. je Arbeitnehmerstunde. – 4) Lohnkosten (je Arbeitnehmer bzw. je Arbeitnehmerstunde, jeweils umgerechnet auf Messzahlen 2000=100) in Relation zur Arbeitsproduktivität



## 3.2 Tabellen für Wirtschaftsbereiche

### 3.2.1 Bruttowertschöpfung in jeweiligen Preisen

Saison- und kalenderbereinigte Ergebnisse nach BV4.1

Vierteljahr	Insgesamt	Land- und Forstwirtschaft, Fischerei	Produzierendes Gewerbe ohne Baugewerbe		Baugewerbe	Handel, Gastgewerbe und Verkehr	Finanzierung, Vermietung und Unternehmensdienstleister	Öffentliche und private Dienstleister
			zusammen	darunter: Verarbeiten-des Gewerbe				
	1	2	3	4	5	6	7	8
<b>Mrd. EUR</b>								
2004 1.Vj	496,97	5,26	123,47	111,76	21,55	87,93	143,87	114,19
2.Vj	499,35	5,43	125,13	112,92	20,80	88,06	145,13	114,63
3.Vj	498,18	5,52	124,65	112,24	20,02	87,79	145,78	114,40
4.Vj	499,28	5,67	124,50	111,79	19,77	88,59	146,54	114,47
2005 1.Vj	502,87	4,21	125,03	112,54	19,79	88,96	148,49	115,68
2.Vj	503,98	4,43	125,73	113,10	20,00	89,34	148,69	115,88
3.Vj	505,60	4,29	127,61	114,70	20,00	89,63	149,10	115,53
4.Vj	508,00	4,31	128,84	115,42	19,79	89,67	150,70	115,32
2006 1.Vj	513,59	4,34	131,47	117,57	19,03	91,45	151,84	115,48
2.Vj	519,54	4,52	133,08	119,49	19,90	93,05	153,67	115,60
3.Vj	525,67	4,41	135,13	121,69	20,56	94,29	155,21	116,55
4.Vj	532,36	4,54	137,62	124,56	21,13	95,46	156,79	117,14
2007 1.Vj	535,01	4,68	139,47	126,67	21,89	94,71	157,30	117,87
2.Vj	539,56	4,90	142,20	129,03	21,52	95,01	158,10	118,42
3.Vj	546,20	5,19	144,95	131,65	21,95	95,85	159,76	119,12
4.Vj	550,82	5,22	146,73	133,19	22,33	96,90	159,81	119,60
2008 1.Vj	557,83	5,17	147,92	134,40	23,08	99,24	161,88	120,15
2.Vj	561,51	5,00	148,76	135,04	23,44	100,09	163,22	121,21
3.Vj	559,86	4,85	147,16	133,32	23,42	100,85	163,37	121,57
4.Vj	558,40	4,56	135,93	122,37	23,85	100,58	165,90	124,23
<b>Veränderung gegenüber dem Vorquartal in %</b>								
2004 1.Vj	0,4	8,9	1,3	0,3	- 0,3	0,2	0,0	0,1
2.Vj	0,5	3,2	1,3	1,0	- 3,5	0,1	0,9	0,4
3.Vj	- 0,2	1,7	- 0,4	- 0,6	- 3,8	- 0,3	0,4	- 0,2
4.Vj	0,2	2,7	- 0,1	- 0,4	- 1,2	0,9	0,5	0,1
2005 1.Vj	0,7	- 25,7	0,4	0,7	0,1	0,4	1,3	1,1
2.Vj	0,2	5,2	0,6	0,5	1,1	0,4	0,1	0,2
3.Vj	0,3	- 3,2	1,5	1,4	0,0	0,3	0,3	- 0,3
4.Vj	0,5	0,5	1,0	0,6	- 1,1	0,0	1,1	- 0,2
2006 1.Vj	1,1	0,7	2,0	1,9	- 3,8	2,0	0,8	0,1
2.Vj	1,2	4,1	1,2	1,6	4,6	1,7	1,2	0,1
3.Vj	1,2	- 2,4	1,5	1,8	3,3	1,3	1,0	0,8
4.Vj	1,3	2,9	1,8	2,4	2,8	1,2	1,0	0,5
2007 1.Vj	0,5	3,1	1,3	1,7	3,6	- 0,8	0,3	0,6
2.Vj	0,9	4,7	2,0	1,9	- 1,7	0,3	0,5	0,5
3.Vj	1,2	5,9	1,9	2,0	2,0	0,9	1,0	0,6
4.Vj	0,8	0,6	1,2	1,2	1,7	1,1	0,0	0,4
2008 1.Vj	1,3	- 1,0	0,8	0,9	3,4	2,4	1,3	0,5
2.Vj	0,7	- 3,3	0,6	0,5	1,6	0,9	0,8	0,9
3.Vj	- 0,3	- 3,0	- 1,1	- 1,3	- 0,1	0,8	0,1	0,3
4.Vj	- 0,3	- 6,0	- 7,6	- 8,2	1,8	- 0,3	1,5	2,2

### 3.2.2 Bruttowertschöpfung, preisbereinigt

Saison- und kalenderbereinigte Ergebnisse nach BV4.1

Vierteljahr	Insgesamt	Land- und Forstwirtschaft, Fischerei	Produzierendes Gewerbe ohne Baugewerbe		Baugewerbe	Handel, Gastgewerbe und Verkehr	Finanzierung, Vermietung und Unternehmensdienstleister	Öffentliche und private Dienstleister
			zusammen	darunter: Verarbeitendes Gewerbe				
	1	2	3	4	5	6	7	8

#### Kettenindex (2000 = 100)

2004	1.Vj	103,22	117,51	104,09	103,73	84,34	104,56	104,37	102,62
	2.Vj	103,18	118,54	104,89	104,17	82,79	104,95	104,43	102,31
	3.Vj	102,76	119,88	104,17	103,26	80,10	104,52	104,49	102,38
	4.Vj	102,84	115,56	104,15	103,06	79,02	105,24	104,32	102,34
2005	1.Vj	103,42	97,55	105,53	104,94	79,01	105,25	105,73	102,72
	2.Vj	103,82	101,23	106,33	105,99	79,33	105,68	105,69	103,04
	3.Vj	104,07	99,90	107,30	107,20	78,83	106,08	105,73	102,92
	4.Vj	104,42	97,58	108,34	108,23	76,33	105,81	106,45	103,21
2006	1.Vj	105,44	95,56	110,90	111,17	74,21	108,28	106,55	103,53
	2.Vj	106,48	96,53	112,30	113,23	76,82	109,65	107,74	103,60
	3.Vj	107,61	95,55	114,08	115,46	78,88	110,86	109,04	103,95
	4.Vj	108,68	97,09	115,92	117,96	81,10	112,25	110,15	103,97
2007	1.Vj	109,12	99,06	116,75	118,97	81,76	110,59	111,09	104,54
	2.Vj	109,77	99,70	118,50	120,69	79,43	110,78	111,96	104,95
	3.Vj	110,77	100,24	120,68	123,08	79,88	111,31	112,66	105,26
	4.Vj	111,64	100,75	122,70	125,23	81,00	111,81	113,15	105,76
2008	1.Vj	112,52	102,68	123,29	126,11	82,30	113,69	114,15	105,76
	2.Vj	112,84	102,77	123,33	126,15	82,52	113,85	114,38	106,11
	3.Vj	112,14	104,64	120,66	123,44	80,73	113,59	114,22	106,39
	4.Vj	110,97	105,00	115,70	118,22	79,82	112,58	114,38	106,62

#### Veränderung gegenüber dem Vorquartal in %

2004	1.Vj	0,3	31,1	0,7	- 0,1	- 1,7	0,9	- 1,2	- 0,1
	2.Vj	- 0,0	0,9	0,8	0,4	- 1,8	0,4	0,1	- 0,3
	3.Vj	- 0,4	1,1	- 0,7	- 0,9	- 3,2	- 0,4	0,1	0,1
	4.Vj	0,1	- 3,6	- 0,0	- 0,2	- 1,3	0,7	- 0,2	- 0,0
2005	1.Vj	0,6	- 15,6	1,3	1,8	- 0,0	0,0	1,4	0,4
	2.Vj	0,4	3,8	0,8	1,0	0,4	0,4	- 0,0	0,3
	3.Vj	0,2	- 1,3	0,9	1,1	- 0,6	0,4	0,0	- 0,1
	4.Vj	0,3	- 2,3	1,0	1,0	- 3,2	- 0,3	0,7	0,3
2006	1.Vj	1,0	- 2,1	2,4	2,7	- 2,8	2,3	0,1	0,3
	2.Vj	1,0	1,0	1,3	1,9	3,5	1,3	1,1	0,1
	3.Vj	1,1	- 1,0	1,6	2,0	2,7	1,1	1,2	0,3
	4.Vj	1,0	1,6	1,6	2,2	2,8	1,3	1,0	0,0
2007	1.Vj	0,4	2,0	0,7	0,9	0,8	- 1,5	0,9	0,5
	2.Vj	0,6	0,6	1,5	1,4	- 2,8	0,2	0,8	0,4
	3.Vj	0,9	0,5	1,8	2,0	0,6	0,5	0,6	0,3
	4.Vj	0,8	0,5	1,7	1,7	1,4	0,4	0,4	0,5
2008	1.Vj	0,8	1,9	0,5	0,7	1,6	1,7	0,9	0,0
	2.Vj	0,3	0,1	0,0	0,0	0,3	0,1	0,2	0,3
	3.Vj	- 0,6	1,8	- 2,2	- 2,1	- 2,2	- 0,2	- 0,1	0,3
	4.Vj	- 1,0	0,3	- 4,1	- 4,2	- 1,1	- 0,9	0,1	0,2

### 3.2.3 Arbeitnehmerentgelt

Saisonbereinigte Ergebnisse nach BV4.1

Vierteljahr	Insgesamt	Land- und Forstwirtschaft, Fischerei	Produzierendes Gewerbe ohne Baugewerbe		Baugewerbe	Handel, Gastgewerbe und Verkehr	Finanzierung, Vermietung und Unter- nehmens- dienstleister	Öffentliche und private Dienstleister
			zusammen	darunter: Verarbeiten- des Gewerbe				
1	2	3	4	5	6	7	8	
Mrd. EUR								
2004 1.Vj	284,84	2,11	84,80	79,41	13,81	55,99	45,15	82,97
	284,80	2,11	84,42	79,06	13,54	56,11	45,36	83,25
	284,23	2,12	84,16	78,82	13,36	56,12	45,52	82,96
	284,25	2,07	84,29	78,94	13,09	56,18	45,48	83,14
2005 1.Vj	283,23	2,05	83,34	78,04	12,83	56,19	46,12	82,70
	282,67	2,03	83,20	77,88	12,64	56,00	46,24	82,57
	282,38	2,01	83,12	77,78	12,57	56,02	46,26	82,40
	283,04	2,06	83,61	78,23	12,53	55,96	46,52	82,36
2006 1.Vj	284,52	2,03	84,84	79,45	12,37	56,17	46,49	82,61
	286,29	2,03	85,09	79,67	12,65	56,61	47,04	82,86
	288,80	2,06	86,26	80,77	12,74	56,82	48,00	82,95
	290,31	2,06	86,26	80,82	12,89	57,18	48,39	83,53
2007 1.Vj	292,57	2,10	86,69	81,29	13,13	57,62	49,37	83,60
	294,96	2,13	87,98	82,58	13,05	58,09	50,08	83,51
	296,46	2,13	88,29	82,94	13,08	58,53	50,47	84,28
	299,54	2,16	89,48	84,11	13,15	59,00	51,52	84,11
2008 1.Vj	302,18	2,21	90,28	84,81	13,22	59,28	51,89	85,20
	304,67	2,22	90,72	85,27	13,18	59,58	52,58	86,16
	307,93	2,25	90,95	85,52	13,28	62,31	53,36	86,32
	310,76	2,26	91,84	86,31	13,38	61,12	53,91	87,97
Veränderung gegenüber dem Vorquartal in %								
2004 1.Vj	0,4	0,5	0,8	0,7	− 0,1	− 0,2	0,1	0,7
	− 0,0	0,0	− 0,4	− 0,4	− 2,0	0,2	0,5	0,3
	− 0,2	0,5	− 0,3	− 0,3	− 1,3	0,0	0,4	− 0,3
	0,0	− 2,4	0,2	0,2	− 2,0	0,1	− 0,1	0,2
2005 1.Vj	− 0,4	− 1,0	− 1,1	− 1,1	− 2,0	0,0	1,4	− 0,5
	− 0,2	− 1,0	− 0,2	− 0,2	− 1,5	− 0,3	0,3	− 0,2
	− 0,1	− 1,0	− 0,1	− 0,1	− 0,6	0,0	0,0	− 0,2
	0,2	2,5	0,6	0,6	− 0,3	− 0,1	0,6	− 0,0
2006 1.Vj	0,5	− 1,5	1,5	1,6	− 1,3	0,4	− 0,1	0,3
	0,6	0,0	0,3	0,3	2,3	0,8	1,2	0,3
	0,9	1,5	1,4	1,4	0,7	0,4	2,0	0,1
	0,5	0,0	0,0	0,1	1,2	0,6	0,8	0,7
2007 1.Vj	0,8	1,9	0,5	0,6	1,9	0,8	2,0	0,1
	0,8	1,4	1,5	1,6	− 0,6	0,8	1,4	− 0,1
	0,5	0,0	0,4	0,4	0,2	0,8	0,8	0,9
	1,0	1,4	1,3	1,4	0,5	0,8	2,1	− 0,2
2008 1.Vj	0,9	2,3	0,9	0,8	0,5	0,5	0,7	1,3
	0,8	0,5	0,5	0,5	− 0,3	0,5	1,3	1,1
	1,1	1,4	0,3	0,3	0,8	4,6	1,5	0,2
	0,9	0,4	1,0	0,9	0,8	− 1,9	1,0	1,9

### 3.2.4 Bruttolöhne und -gehälter

Saisonbereinigte Ergebnisse nach BV4.1

Vierteljahr	Insgesamt	Land- und Forstwirtschaft, Fischerei	Produzierendes Gewerbe ohne Baugewerbe		Baugewerbe	Handel, Gastgewerbe und Verkehr	Finanzierung, Vermietung und Unternehmensdienstleister	Öffentliche und private Dienstleister
			zusammen	darunter: Verarbeitendes Gewerbe				
	1	2	3	4	5	6	7	8
<b>Mrd. EUR</b>								
2004 1.Vj	228,91	1,75	67,59	63,64	11,34	46,00	36,22	66,01
2.Vj	229,10	1,75	67,39	63,45	11,12	46,13	36,42	66,29
3.Vj	228,61	1,75	67,17	63,26	10,97	46,14	36,54	66,04
4.Vj	228,64	1,71	67,28	63,38	10,76	46,19	36,51	66,18
2005 1.Vj	228,49	1,69	67,09	63,17	10,58	46,29	36,89	65,95
2.Vj	227,85	1,68	66,91	63,00	10,42	46,09	36,98	65,77
3.Vj	228,10	1,67	66,97	63,03	10,38	46,21	37,11	65,76
4.Vj	228,67	1,70	67,32	63,35	10,34	46,16	37,37	65,78
2006 1.Vj	229,23	1,68	67,46	63,57	10,18	46,26	37,74	65,89
2.Vj	230,93	1,68	67,69	63,75	10,42	46,68	38,27	66,19
3.Vj	232,77	1,71	68,57	64,60	10,48	46,77	39,05	66,21
4.Vj	234,05	1,71	68,60	64,67	10,61	47,06	39,39	66,69
2007 1.Vj	236,48	1,74	69,46	65,52	10,85	47,49	40,02	66,86
2.Vj	238,60	1,76	70,57	66,62	10,79	47,90	40,67	66,81
3.Vj	240,01	1,77	70,87	66,95	10,84	48,32	41,02	67,48
4.Vj	242,96	1,80	72,00	68,05	10,91	48,77	41,97	67,39
2008 1.Vj	245,19	1,83	72,67	68,65	10,96	49,02	42,34	68,26
2.Vj	247,35	1,85	73,11	69,10	10,94	49,29	42,93	69,03
3.Vj	250,31	1,87	73,39	69,40	11,04	51,69	43,63	69,18
4.Vj	252,52	1,87	74,17	70,13	11,11	50,56	44,05	70,50
<b>Veränderung gegenüber dem Vorquartal in %</b>								
2004 1.Vj	0,5	0,6	0,8	0,7	0,1	- 0,0	0,5	0,7
2.Vj	0,1	0,0	- 0,3	- 0,3	- 1,9	0,3	0,6	0,4
3.Vj	- 0,2	0,0	- 0,3	- 0,3	- 1,3	0,0	0,3	- 0,4
4.Vj	0,0	- 2,3	0,2	0,2	- 1,9	0,1	- 0,1	0,2
2005 1.Vj	- 0,1	- 1,2	- 0,3	- 0,3	- 1,7	0,2	1,0	- 0,3
2.Vj	- 0,3	- 0,6	- 0,3	- 0,3	- 1,5	- 0,4	0,2	- 0,3
3.Vj	0,1	- 0,6	0,1	0,0	- 0,4	0,3	0,4	- 0,0
4.Vj	0,2	1,8	0,5	0,5	- 0,4	- 0,1	0,7	0,0
2006 1.Vj	0,2	- 1,2	0,2	0,3	- 1,5	0,2	1,0	0,2
2.Vj	0,7	0,0	0,3	0,3	2,4	0,9	1,4	0,5
3.Vj	0,8	1,8	1,3	1,3	0,6	0,2	2,0	0,0
4.Vj	0,5	0,0	0,0	0,1	1,2	0,6	0,9	0,7
2007 1.Vj	1,0	1,8	1,3	1,3	2,3	0,9	1,6	0,3
2.Vj	0,9	1,1	1,6	1,7	- 0,6	0,9	1,6	- 0,1
3.Vj	0,6	0,6	0,4	0,5	0,5	0,9	0,9	1,0
4.Vj	1,2	1,7	1,6	1,6	0,6	0,9	2,3	- 0,1
2008 1.Vj	0,9	1,7	0,9	0,9	0,5	0,5	0,9	1,3
2.Vj	0,9	1,1	0,6	0,7	- 0,2	0,6	1,4	1,1
3.Vj	1,2	1,1	0,4	0,4	0,9	4,9	1,6	0,2
4.Vj	0,9	0,0	1,1	1,1	0,6	- 2,2	1,0	1,9

### 3.2.5 Erwerbstätige

Saisonbereinigte Ergebnisse nach BV4.1

Vierteljahr	Insgesamt	Land- und Forstwirtschaft, Fischerei	Produzierendes Gewerbe ohne Baugewerbe		Baugewerbe	Handel, Gastgewerbe und Verkehr	Finanzierung, Vermietung und Unternehmensdienstleister	Öffentliche und private Dienstleister
			zusammen	darunter: Verarbeitendes Gewerbe				
	1	2	3	4	5	6	7	8
<b>1000 Personen</b>								
2004 1.Vj	38 804	876	8 055	7 666	2 280	9 762	6 232	11 598
2.Vj	38 893	876	8 037	7 648	2 266	9 809	6 288	11 618
3.Vj	38 904	872	8 011	7 624	2 243	9 819	6 320	11 639
4.Vj	38 897	867	7 979	7 593	2 221	9 816	6 343	11 671
2005 1.Vj	38 856	861	7 943	7 563	2 205	9 796	6 342	11 707
2.Vj	38 795	854	7 903	7 525	2 185	9 765	6 340	11 748
3.Vj	38 834	851	7 869	7 492	2 181	9 768	6 367	11 799
4.Vj	38 906	845	7 848	7 472	2 174	9 785	6 420	11 834
2006 1.Vj	38 876	829	7 816	7 441	2 149	9 767	6 481	11 833
2.Vj	39 043	825	7 817	7 444	2 172	9 796	6 567	11 865
3.Vj	39 187	824	7 825	7 453	2 191	9 819	6 644	11 884
4.Vj	39 321	827	7 839	7 469	2 210	9 845	6 696	11 905
2007 1.Vj	39 558	840	7 867	7 498	2 232	9 906	6 752	11 959
2.Vj	39 688	845	7 891	7 522	2 216	9 950	6 800	11 987
3.Vj	39 828	847	7 926	7 558	2 205	9 989	6 845	12 016
4.Vj	40 017	849	7 962	7 595	2 201	10 024	6 921	12 060
2008 1.Vj	40 181	852	8 005	7 639	2 206	10 049	6 975	12 093
2.Vj	40 295	851	8 027	7 663	2 198	10 054	7 026	12 139
3.Vj	40 402	856	8 035	7 672	2 192	10 060	7 063	12 195
4.Vj	40 450	861	8 035	7 674	2 190	10 068	7 057	12 239
<b>Veränderung gegenüber dem Vorquartal in %</b>								
2004 1.Vj	0,3	0,1	- 0,3	- 0,4	- 0,7	0,4	0,9	0,4
2.Vj	0,2	0,0	- 0,2	- 0,2	- 0,6	0,5	0,9	0,2
3.Vj	0,0	- 0,5	- 0,3	- 0,3	- 1,0	0,1	0,5	0,2
4.Vj	- 0,0	- 0,6	- 0,4	- 0,4	- 1,0	- 0,0	0,4	0,3
2005 1.Vj	- 0,1	- 0,7	- 0,5	- 0,4	- 0,7	- 0,2	- 0,0	0,3
2.Vj	- 0,2	- 0,8	- 0,5	- 0,5	- 0,9	- 0,3	- 0,0	0,4
3.Vj	0,1	- 0,4	- 0,4	- 0,4	- 0,2	0,0	0,4	0,4
4.Vj	0,2	- 0,7	- 0,3	- 0,3	- 0,3	0,2	0,8	0,3
2006 1.Vj	- 0,1	- 1,9	- 0,4	- 0,4	- 1,1	- 0,2	1,0	- 0,0
2.Vj	0,4	- 0,5	0,0	0,0	1,1	0,3	1,3	0,3
3.Vj	0,4	- 0,1	0,1	0,1	0,9	0,2	1,2	0,2
4.Vj	0,3	0,4	0,2	0,2	0,9	0,3	0,8	0,2
2007 1.Vj	0,6	1,6	0,4	0,4	1,0	0,6	0,8	0,5
2.Vj	0,3	0,6	0,3	0,3	- 0,7	0,4	0,7	0,2
3.Vj	0,4	0,2	0,4	0,5	- 0,5	0,4	0,7	0,2
4.Vj	0,5	0,2	0,5	0,5	- 0,2	0,4	1,1	0,4
2008 1.Vj	0,4	0,4	0,5	0,6	0,2	0,2	0,8	0,3
2.Vj	0,3	- 0,1	0,3	0,3	- 0,4	0,0	0,7	0,4
3.Vj	0,3	0,6	0,1	0,1	- 0,3	0,1	0,5	0,5
4.Vj	0,1	0,6	0,0	0,0	- 0,1	0,1	- 0,1	0,4

### 3.2.6 Arbeitnehmer

Saisonbereinigte Ergebnisse nach BV4.1

Vierteljahr	Insgesamt	Land- und Forstwirtschaft, Fischerei	Produzierendes Gewerbe ohne Baugewerbe		Baugewerbe	Handel, Gastgewerbe und Verkehr	Finanzierung, Vermietung und Unter- nehmens- dienstleister	Öffentliche und private Dienstleister
			zusammen	darunter: Verarbeiten- des Gewerbe				
	1	2	3	4	5	6	7	8
<b>1000 Personen</b>								
2004 1.Vj	34 648	457	7 743	7 354	1 868	8 538	5 346	10 697
2.Vj	34 694	459	7 722	7 335	1 854	8 578	5 382	10 699
3.Vj	34 657	458	7 694	7 307	1 827	8 579	5 397	10 703
4.Vj	34 607	453	7 658	7 274	1 799	8 570	5 406	10 721
2005 1.Vj	34 521	445	7 619	7 240	1 769	8 539	5 408	10 742
2.Vj	34 438	440	7 574	7 197	1 739	8 506	5 407	10 772
3.Vj	34 466	439	7 538	7 162	1 729	8 511	5 431	10 818
4.Vj	34 528	440	7 516	7 141	1 720	8 529	5 474	10 848
2006 1.Vj	34 502	435	7 483	7 109	1 698	8 521	5 516	10 849
2.Vj	34 657	436	7 485	7 113	1 719	8 554	5 587	10 876
3.Vj	34 786	437	7 492	7 122	1 735	8 578	5 656	10 887
4.Vj	34 904	438	7 508	7 139	1 750	8 604	5 704	10 900
2007 1.Vj	35 116	444	7 544	7 175	1 768	8 654	5 764	10 942
2.Vj	35 239	447	7 572	7 204	1 754	8 695	5 812	10 959
3.Vj	35 374	447	7 609	7 242	1 745	8 734	5 856	10 983
4.Vj	35 557	448	7 648	7 282	1 742	8 769	5 931	11 021
2008 1.Vj	35 722	453	7 686	7 321	1 751	8 802	5 980	11 049
2.Vj	35 828	451	7 709	7 346	1 742	8 807	6 028	11 091
3.Vj	35 931	453	7 719	7 358	1 738	8 812	6 066	11 143
4.Vj	35 986	456	7 722	7 362	1 738	8 826	6 063	11 182
<b>Veränderung gegenüber dem Vorquartal in %</b>								
2004 1.Vj	0,2	1,6	- 0,4	- 0,4	- 0,7	0,5	0,7	0,2
2.Vj	0,1	0,4	- 0,3	- 0,3	- 0,7	0,5	0,7	0,0
3.Vj	- 0,1	- 0,2	- 0,4	- 0,4	- 1,5	0,0	0,3	0,0
4.Vj	- 0,1	- 1,1	- 0,5	- 0,5	- 1,5	- 0,1	0,2	0,2
2005 1.Vj	- 0,2	- 1,8	- 0,5	- 0,5	- 1,7	- 0,4	0,0	0,2
2.Vj	- 0,2	- 1,1	- 0,6	- 0,6	- 1,7	- 0,4	- 0,0	0,3
3.Vj	0,1	- 0,2	- 0,5	- 0,5	- 0,6	0,1	0,4	0,4
4.Vj	0,2	0,2	- 0,3	- 0,3	- 0,5	0,2	0,8	0,3
2006 1.Vj	- 0,1	- 1,1	- 0,4	- 0,4	- 1,3	- 0,1	0,8	0,0
2.Vj	0,4	0,2	0,0	0,1	1,2	0,4	1,3	0,2
3.Vj	0,4	0,2	0,1	0,1	0,9	0,3	1,2	0,1
4.Vj	0,3	0,2	0,2	0,2	0,9	0,3	0,8	0,1
2007 1.Vj	0,6	1,4	0,5	0,5	1,0	0,6	1,1	0,4
2.Vj	0,4	0,7	0,4	0,4	- 0,8	0,5	0,8	0,2
3.Vj	0,4	0,0	0,5	0,5	- 0,5	0,4	0,8	0,2
4.Vj	0,5	0,2	0,5	0,6	- 0,2	0,4	1,3	0,3
2008 1.Vj	0,5	1,1	0,5	0,5	0,5	0,4	0,8	0,3
2.Vj	0,3	- 0,4	0,3	0,3	- 0,5	0,1	0,8	0,4
3.Vj	0,3	0,4	0,1	0,2	- 0,2	0,1	0,6	0,5
4.Vj	0,2	0,7	0,0	0,1	0,0	0,2	- 0,0	0,3

### 3.2.7 Geleistete Arbeitsstunden der Erwerbstätigen \*)

Saison- und kalenderbereinigte Ergebnisse nach BV4.1

Vierteljahr	Insgesamt	Land- und Forstwirtschaft, Fischerei	Produzierendes Gewerbe ohne Baugewerbe		Baugewerbe	Handel, Gastgewerbe und Verkehr	Finanzierung, Vermietung und Unternehmensdienstleister	Öffentliche und private Dienstleister
			zusammen	darunter: Verarbeiten-des Gewerbe				
	1	2	3	4	5	6	7	8
<b>Mill. Stunden</b>								
2004 1.Vj	13 986	390	2 957	2 810	925	3 485	2 229	4 000
2.Vj	13 936	386	2 932	2 785	906	3 485	2 236	3 992
3.Vj	13 936	385	2 917	2 770	898	3 488	2 246	4 003
4.Vj	13 915	383	2 900	2 754	889	3 486	2 252	4 007
2005 1.Vj	13 918	381	2 898	2 752	892	3 484	2 261	4 004
2.Vj	13 888	379	2 879	2 735	881	3 475	2 261	4 013
3.Vj	13 862	375	2 864	2 721	876	3 468	2 263	4 015
4.Vj	13 869	371	2 844	2 700	884	3 465	2 280	4 024
2006 1.Vj	13 867	364	2 844	2 702	871	3 458	2 305	4 024
2.Vj	13 959	361	2 852	2 709	904	3 468	2 339	4 035
3.Vj	14 026	360	2 855	2 714	919	3 478	2 374	4 040
4.Vj	14 105	363	2 874	2 734	923	3 495	2 400	4 050
2007 1.Vj	14 185	368	2 873	2 733	937	3 521	2 420	4 065
2.Vj	14 233	372	2 890	2 750	926	3 534	2 438	4 072
3.Vj	14 299	376	2 901	2 762	924	3 554	2 458	4 086
4.Vj	14 371	378	2 927	2 788	922	3 564	2 484	4 095
2008 1.Vj	14 436	378	2 942	2 804	929	3 570	2 508	4 108
2.Vj	14 465	378	2 936	2 799	919	3 579	2 528	4 126
3.Vj	14 450	377	2 915	2 779	910	3 570	2 538	4 139
4.Vj	14 392	379	2 829	2 694	913	3 577	2 539	4 159
<b>Veränderung gegenüber dem Vorquartal in %</b>								
2004 1.Vj	0,0	- 0,6	- 0,5	- 0,6	- 0,8	0,1	0,0	0,7
2.Vj	- 0,4	- 1,0	- 0,9	- 0,9	- 2,1	0,0	0,3	- 0,2
3.Vj	- 0,0	- 0,3	- 0,5	- 0,5	- 0,9	0,1	0,4	0,3
4.Vj	- 0,1	- 0,5	- 0,6	- 0,6	- 1,0	- 0,1	0,3	0,1
2005 1.Vj	0,0	- 0,4	- 0,1	- 0,1	0,4	- 0,1	0,4	- 0,1
2.Vj	- 0,2	- 0,5	- 0,6	- 0,6	- 1,2	- 0,2	0,0	0,2
3.Vj	- 0,2	- 1,1	- 0,5	- 0,5	- 0,5	- 0,2	0,1	0,1
4.Vj	0,0	- 1,2	- 0,7	- 0,8	0,8	- 0,1	0,8	0,2
2006 1.Vj	- 0,0	- 1,7	- 0,0	0,1	- 1,5	- 0,2	1,1	0,0
2.Vj	0,7	- 0,9	0,3	0,3	3,9	0,3	1,5	0,3
3.Vj	0,5	- 0,3	0,1	0,2	1,7	0,3	1,5	0,1
4.Vj	0,6	0,7	0,7	0,7	0,4	0,5	1,1	0,3
2007 1.Vj	0,6	1,5	- 0,0	- 0,0	1,6	0,7	0,8	0,4
2.Vj	0,3	1,2	0,6	0,6	- 1,2	0,4	0,7	0,2
3.Vj	0,5	1,0	0,4	0,4	- 0,2	0,6	0,8	0,3
4.Vj	0,5	0,5	0,9	1,0	- 0,2	0,3	1,1	0,2
2008 1.Vj	0,5	0,1	0,5	0,6	0,8	0,1	1,0	0,3
2.Vj	0,2	- 0,1	- 0,2	- 0,2	- 1,1	0,3	0,8	0,4
3.Vj	- 0,1	- 0,2	- 0,7	- 0,7	- 1,0	- 0,2	0,4	0,3
4.Vj	- 0,4	0,5	- 2,9	- 3,0	0,4	0,2	0,0	0,5

\*) Quelle für Arbeitsstunden: Institut für Arbeitsmarkt- und Berufsforschung (IAB) der Bundesagentur für Arbeit (BA), Nürnberg.

### 3.2.8 Geleistete Arbeitsstunden der Arbeitnehmer \*)

Saison- und kalenderbereinigte Ergebnisse nach BV4.1

Vierteljahr	Insgesamt	Land- und Forstwirtschaft, Fischerei	Produzierendes Gewerbe ohne Baugewerbe		Baugewerbe	Handel, Gastgewerbe und Verkehr	Finanzierung, Vermietung und Unter- nehmens- dienstleister	Öffentliche und private Dienstleister
			zusammen	darunter: Verarbeiten- des Gewerbe				
	1	2	3	4	5	6	7	8
<b>Mill. Stunden</b>								
2004 1.Vj	11 812	164	2 789	2 642	687	2 786	1 802	3 568
2.Vj	11 757	165	2 764	2 616	681	2 788	1 803	3 555
3.Vj	11 737	165	2 747	2 600	672	2 788	1 806	3 558
4.Vj	11 702	163	2 728	2 582	659	2 786	1 808	3 557
2005 1.Vj	11 679	161	2 723	2 578	658	2 777	1 817	3 547
2.Vj	11 638	159	2 702	2 558	637	2 766	1 819	3 552
3.Vj	11 606	157	2 686	2 543	630	2 760	1 820	3 552
4.Vj	11 612	158	2 665	2 521	630	2 759	1 832	3 559
2006 1.Vj	11 611	156	2 665	2 523	626	2 757	1 847	3 559
2.Vj	11 692	157	2 672	2 530	655	2 767	1 873	3 566
3.Vj	11 754	157	2 676	2 535	671	2 778	1 904	3 569
4.Vj	11 818	158	2 696	2 556	676	2 792	1 928	3 573
2007 1.Vj	11 887	160	2 698	2 558	685	2 813	1 950	3 583
2.Vj	11 934	162	2 718	2 578	680	2 825	1 969	3 586
3.Vj	11 993	162	2 731	2 592	677	2 843	1 988	3 595
4.Vj	12 062	163	2 757	2 618	677	2 853	2 014	3 602
2008 1.Vj	12 128	165	2 771	2 632	679	2 863	2 036	3 612
2.Vj	12 153	163	2 764	2 627	667	2 873	2 054	3 628
3.Vj	12 146	163	2 745	2 608	657	2 869	2 065	3 641
4.Vj	12 094	164	2 659	2 525	654	2 881	2 067	3 657
<b>Veränderung gegenüber dem Vorquartal in %</b>								
2004 1.Vj	-0,0	0,3	-0,6	-0,6	-2,4	0,2	-0,5	0,5
2.Vj	-0,5	0,6	-0,9	-1,0	-0,9	0,1	0,1	-0,4
3.Vj	-0,2	-0,2	-0,6	-0,6	-1,3	-0,0	0,1	0,1
4.Vj	-0,3	-1,2	-0,7	-0,7	-1,9	-0,1	0,1	-0,0
2005 1.Vj	-0,2	-1,1	-0,2	-0,2	-0,3	-0,3	0,5	-0,3
2.Vj	-0,4	-1,5	-0,8	-0,7	-3,1	-0,4	0,1	0,1
3.Vj	-0,3	-0,7	-0,6	-0,6	-1,2	-0,2	0,1	0,0
4.Vj	0,1	0,3	-0,8	-0,8	0,1	-0,0	0,7	0,2
2006 1.Vj	-0,0	-1,2	0,0	0,1	-0,6	-0,1	0,8	0,0
2.Vj	0,7	0,5	0,2	0,3	4,5	0,4	1,4	0,2
3.Vj	0,5	0,4	0,1	0,2	2,4	0,4	1,7	0,1
4.Vj	0,5	0,2	0,8	0,8	0,8	0,5	1,3	0,1
2007 1.Vj	0,6	1,3	0,1	0,1	1,3	0,8	1,1	0,3
2.Vj	0,4	1,2	0,7	0,8	-0,8	0,4	0,9	0,1
3.Vj	0,5	0,6	0,5	0,5	-0,5	0,6	1,0	0,2
4.Vj	0,6	0,5	1,0	1,0	0,0	0,4	1,3	0,2
2008 1.Vj	0,5	0,9	0,5	0,5	0,4	0,3	1,1	0,3
2.Vj	0,2	-0,8	-0,3	-0,2	-1,8	0,4	0,9	0,5
3.Vj	-0,1	-0,3	-0,7	-0,7	-1,6	-0,1	0,5	0,3
4.Vj	-0,4	0,5	-3,1	-3,2	-0,4	0,4	0,1	0,4

\*) Quelle für Arbeitsstunden: Institut für Arbeitsmarkt- und Berufsforschung (IAB) der Bundesagentur für Arbeit (BA), Nürnberg.



### 3.3 Tabellen zur Verwendung des Bruttoinlandsprodukts

#### 3.3.1 Verwendung des Bruttoinlandsprodukts in jeweiligen Preisen

Saison- und kalenderbereinigte Ergebnisse nach BV4.1

Vierteljahr	Brutto- inlands- produkt	Inländische Verwendung							Außen- beitrag 2)	Exporte 2)	Importe
		insgesamt	Konsumausgaben			Bruttoinvestitionen					
			zu- sammen	private Konsum- ausgaben	Konsum- ausgaben des Staates	zu- sammen	Brutto- anlage- investi- tionen	Vorrats- verände- rungen 1)			
	1	2	3	4	5	6	7	8	9	10	11
Mrd. EUR											
2004 1.Vj	550,61	521,56	428,12	323,49	104,59	93,43	97,56	− 4,18	29,02	207,01	178,00
2.Vj	551,74	520,58	428,17	323,94	104,20	92,41	95,94	− 3,36	30,92	213,04	182,18
3.Vj	550,93	523,91	428,11	324,39	103,88	95,80	96,03	0,03	26,88	212,60	185,76
4.Vj	551,41	524,09	430,18	326,76	103,72	93,91	95,50	− 1,41	27,44	216,17	188,70
2005 1.Vj	555,33	524,59	432,29	327,99	104,05	92,30	96,04	− 3,22	30,30	220,33	190,13
2.Vj	557,71	528,06	435,01	330,10	105,20	93,05	96,93	− 3,25	29,42	225,71	196,34
3.Vj	560,85	531,12	437,51	332,37	105,45	93,61	97,28	− 2,90	29,06	231,80	202,90
4.Vj	563,47	536,77	437,04	331,75	105,71	99,73	99,20	− 0,75	28,21	239,67	211,09
2006 1.Vj	569,09	542,08	441,82	336,05	106,17	100,26	100,43	0,31	26,91	248,08	221,19
2.Vj	576,08	547,08	443,30	337,64	105,88	103,77	104,83	0,25	27,84	254,66	227,11
3.Vj	582,48	549,08	444,87	338,54	106,41	104,21	107,30	− 1,23	31,55	263,15	232,05
4.Vj	591,91	551,39	449,16	342,10	107,31	102,23	109,96	− 13,53	46,14	283,31	235,79
2007 1.Vj	596,59	556,42	448,08	340,31	108,06	108,34	111,80	− 1,15	37,82	274,75	237,51
2.Vj	602,17	559,76	451,13	342,73	108,38	108,62	111,87	− 2,07	41,55	279,97	238,64
3.Vj	610,31	565,29	454,06	344,87	109,28	111,23	113,44	− 2,79	45,39	285,27	239,79
4.Vj	614,97	569,42	456,36	346,44	110,03	113,06	115,26	− 5,36	48,02	293,48	244,86
2008 1.Vj	621,69	574,54	460,23	349,10	111,23	114,31	117,49	− 4,04	47,12	296,90	249,78
2.Vj	625,36	579,76	462,81	350,24	112,91	116,96	122,15	− 3,17	44,98	299,96	255,14
3.Vj	623,95	586,93	465,56	352,11	113,42	121,37	120,86	1,69	35,56	298,59	263,38
4.Vj	622,42	592,72	465,89	350,52	114,46	126,83	119,95	5,99	30,40	288,35	257,77
Veränderung gegenüber dem Vorquartal											
		in %				in Mrd. EUR				in %	
2004 1.Vj	0,4	− 0,2	0,1	0,3	0,0	− 1,6	− 0,3	− 1,68	3,66	3,0	1,3
2.Vj	0,2	− 0,2	0,0	0,1	− 0,4	− 1,1	− 1,7	0,82	1,90	2,9	2,3
3.Vj	− 0,1	0,6	− 0,0	0,1	− 0,3	3,7	0,1	3,39	− 4,04	− 0,2	2,0
4.Vj	0,1	0,0	0,5	0,7	− 0,2	− 2,0	− 0,6	− 1,44	0,56	1,7	1,6
2005 1.Vj	0,7	0,1	0,5	0,4	0,3	− 1,7	0,6	− 1,81	2,86	1,9	0,8
2.Vj	0,4	0,7	0,6	0,6	1,1	0,8	0,9	− 0,03	− 0,88	2,4	3,3
3.Vj	0,6	0,6	0,6	0,7	0,2	0,6	0,4	0,35	− 0,36	2,7	3,3
4.Vj	0,5	1,1	− 0,1	− 0,2	0,2	6,5	2,0	2,15	− 0,85	3,4	4,0
2006 1.Vj	1,0	1,0	1,1	1,3	0,4	0,5	1,2	1,06	− 1,30	3,5	4,8
2.Vj	1,2	0,9	0,3	0,5	− 0,3	3,5	4,4	− 0,06	0,93	2,7	2,7
3.Vj	1,1	0,4	0,4	0,3	0,5	0,4	2,4	− 1,48	3,71	3,3	2,2
4.Vj	1,6	0,4	1,0	1,1	0,8	− 1,9	2,5	− 12,30	14,59	7,7	1,6
2007 1.Vj	0,8	0,9	− 0,2	− 0,5	0,7	6,0	1,7	12,38	− 8,32	− 3,0	0,7
2.Vj	0,9	0,6	0,7	0,7	0,3	0,3	0,1	− 0,92	3,73	1,9	0,5
3.Vj	1,4	1,0	0,6	0,6	0,8	2,4	1,4	− 0,72	3,84	1,9	0,5
4.Vj	0,8	0,7	0,5	0,5	0,7	1,6	1,6	− 2,57	2,63	2,9	2,1
2008 1.Vj	1,1	0,9	0,8	0,8	1,1	1,1	1,9	1,32	− 0,90	1,2	2,0
2.Vj	0,6	0,9	0,6	0,3	1,5	2,3	4,0	0,87	− 2,14	1,0	2,1
3.Vj	− 0,2	1,2	0,6	0,5	0,5	3,8	− 1,1	4,86	− 9,42	− 0,5	3,2
4.Vj	− 0,2	1,0	0,1	− 0,5	0,9	4,5	− 0,8	4,30	− 5,16	− 3,4	− 2,1

1) Einschl. Nettozugang an Wertsachen; im 4. Vierteljahr 2006 negativ beeinflusst durch Gegenbuchung zum Außenbeitrag. – 2) Im 4. Vierteljahr 2006 durch Nachmeldungen positiv beeinflusst.

### 3.3.2 Verwendung des Bruttoinlandsprodukts, preisbereinigt

Saison- und kalenderbereinigte Ergebnisse nach BV4.1

Vierteljahr	Bruttoinlandsprodukt	Inländische Verwendung							Außenbeitrag 2)	Exporte 2)	Importe
		insgesamt	Konsumausgaben			Bruttoinvestitionen					
			zusammen	private Konsumausgaben	Konsumausgaben des Staates	zusammen	Bruttoanlageinvestitionen	Vorratsveränderungen 1)			
	1	2	3	4	5	6	7	8	9	10	11

Kettenindex (2000 = 100)

2004	1.Vj	102,35	97,73	101,36	100,96	102,49	84,60	91,30	X	X	122,67	109,44
	2.Vj	102,20	97,33	100,94	100,86	101,69	83,26	89,26	X	X	125,79	111,43
	3.Vj	101,83	97,73	100,80	100,72	101,72	85,77	89,15	X	X	125,07	112,97
	4.Vj	101,98	97,60	100,98	101,23	101,09	84,08	88,84	X	X	126,92	114,29
2005	1.Vj	102,30	97,38	101,26	101,30	101,34	82,61	89,11	X	X	129,09	114,64
	2.Vj	102,59	97,58	101,52	101,28	102,49	83,29	90,42	X	X	132,49	118,11
	3.Vj	103,09	97,92	101,70	101,64	102,28	83,76	90,83	X	X	136,09	121,45
	4.Vj	103,34	98,59	101,19	100,95	102,54	88,55	92,62	X	X	139,92	125,07
2006	1.Vj	104,39	99,25	102,04	101,99	102,61	89,09	93,88	X	X	144,33	129,61
	2.Vj	105,50	100,19	102,27	102,36	102,19	92,70	97,52	X	X	147,30	132,61
	3.Vj	106,26	100,19	102,47	102,34	102,85	92,56	98,97	X	X	151,72	135,21
	4.Vj	107,45	100,38	103,19	103,17	103,47	90,64	100,68	X	X	163,44	138,02
2007	1.Vj	107,65	100,83	102,63	102,14	104,40	94,77	101,29	X	X	157,98	139,44
	2.Vj	108,14	100,90	102,96	102,42	104,70	94,03	100,66	X	X	161,21	140,20
	3.Vj	109,09	101,41	103,13	102,44	105,21	96,11	101,94	X	X	164,36	141,24
	4.Vj	109,73	101,49	103,01	102,14	105,60	96,98	103,10	X	X	168,79	142,38
2008	1.Vj	110,69	101,95	103,23	102,40	106,01	97,85	105,06	X	X	170,20	143,96
	2.Vj	110,84	102,05	103,03	101,84	106,97	99,25	109,71	X	X	171,24	145,71
	3.Vj	110,32	102,99	103,15	101,91	107,37	102,51	107,43	X	X	169,66	149,31
	4.Vj	109,12	103,86	103,05	101,37	107,85	107,86	106,54	X	X	164,21	149,23

Veränderung gegenüber dem Vorquartal

		in %					Wachstumsbeitrag 3)			in %		
2004	1.Vj	0,2	-0,5	-0,2	-0,0	-0,3	-2,2	-0,1	0,0	0,5	3,0	1,1
	2.Vj	-0,1	-0,4	-0,4	-0,1	-0,8	-1,6	-2,2	0,1	0,2	2,5	1,8
	3.Vj	-0,4	0,4	-0,1	-0,1	0,0	3,0	-0,1	0,1	0,0	-0,6	1,4
	4.Vj	0,1	-0,1	0,2	0,5	-0,6	-2,0	-0,3	-0,1	0,2	1,5	1,2
2005	1.Vj	0,3	-0,2	0,3	0,1	0,2	-1,7	0,3	-0,2	0,3	1,7	0,3
	2.Vj	0,3	0,2	0,3	-0,0	1,1	0,8	1,5	-0,2	0,3	2,6	3,0
	3.Vj	0,5	0,3	0,2	0,4	-0,2	0,6	0,5	0,0	0,2	2,7	2,8
	4.Vj	0,2	0,7	-0,5	-0,7	0,3	5,7	2,0	0,3	0,2	2,8	3,0
2006	1.Vj	1,0	0,7	0,8	1,0	0,1	0,6	1,4	0,0	0,2	3,2	3,6
	2.Vj	1,1	0,9	0,2	0,4	-0,4	4,1	3,9	-0,2	0,2	2,1	2,3
	3.Vj	0,7	0,0	0,2	-0,0	0,6	-0,2	1,5	-0,3	0,3	3,0	2,0
	4.Vj	1,1	0,2	0,7	0,8	0,6	-2,1	1,7	-0,2	0,5	7,7	2,1
2007	1.Vj	0,2	0,4	-0,5	-1,0	0,9	4,6	0,6	0,1	0,6	-3,3	1,0
	2.Vj	0,5	0,1	0,3	0,3	0,3	-0,8	-0,6	0,1	0,8	2,0	0,5
	3.Vj	0,9	0,5	0,2	0,0	0,5	2,2	1,3	0,2	0,8	2,0	0,7
	4.Vj	0,6	0,1	-0,1	-0,3	0,4	0,9	1,1	0,0	0,7	2,7	0,8
2008	1.Vj	0,9	0,5	0,2	0,3	0,4	0,9	1,9	-0,1	0,3	0,8	1,1
	2.Vj	0,1	0,1	-0,2	-0,5	0,9	1,4	4,4	0,1	-0,3	0,6	1,2
	3.Vj	-0,5	0,9	0,1	0,1	0,4	3,3	-2,1	0,5	-1,2	-0,9	2,5
	4.Vj	-1,1	0,8	-0,1	-0,5	0,4	5,2	-0,8	0,6	-1,1	-3,2	-0,1

1) Einschl. Nettozugang an Wertsachen; im 4. Vierteljahr 2006 negativ beeinflusst durch Gegenbuchung zum Außenbeitrag. – 2) Im 4. Vierteljahr 2006 durch Nachmeldungen positiv beeinflusst. – 3) Wachstumsbeitrag zum Bruttoinlandsprodukt in Prozentpunkten.

### 3.3.3 Konsum in jeweiligen Preisen

Saison- und kalenderbereinigte Ergebnisse nach BV4.1

Vierteljahr	Insgesamt	Konsumausgaben (Ausgabenkonzept)				Konsum (Verbrauchskonzept)		Nachrichtlich
		Private Konsumausgaben		Konsumausgaben des Staates		Individual- konsum	Kollektiv- konsum	Private Konsum- ausgaben je Einwohner
		zusammen	darunter: private Haushalte	zusammen	darunter: Individual- konsum			
	1	2	3	4	5	6	7	8
Mrd. EUR					EUR			
2004 1.Vj	428,12	323,49	313,95	104,59	60,35	384,08	44,24	3 920
2.Vj	428,17	323,94	314,40	104,20	60,09	384,01	44,11	3 926
3.Vj	428,11	324,39	314,90	103,88	60,31	384,44	43,57	3 932
4.Vj	430,18	326,76	317,37	103,72	59,62	386,12	44,10	3 961
2005 1.Vj	432,29	327,99	318,69	104,05	60,97	388,84	43,08	3 977
2.Vj	435,01	330,10	321,00	105,20	61,78	391,65	43,42	4 003
3.Vj	437,51	332,37	323,42	105,45	61,93	394,18	43,53	4 031
4.Vj	437,04	331,75	322,79	105,71	62,57	393,82	43,15	4 024
2006 1.Vj	441,82	336,05	327,19	106,17	62,78	398,49	43,39	4 078
2.Vj	443,30	337,64	328,67	105,88	62,91	400,23	42,97	4 098
3.Vj	444,87	338,54	329,64	106,41	63,20	401,65	43,21	4 111
4.Vj	449,16	342,10	333,20	107,31	63,70	405,67	43,61	4 156
2007 1.Vj	448,08	340,31	331,32	108,06	64,27	404,38	43,79	4 135
2.Vj	451,13	342,73	333,84	108,38	64,17	407,05	44,21	4 166
3.Vj	454,06	344,87	335,77	109,28	65,01	409,80	44,28	4 193
4.Vj	456,36	346,44	337,47	110,03	65,26	411,80	44,77	4 213
2008 1.Vj	460,23	349,10	340,01	111,23	65,47	414,66	45,76	4 248
2.Vj	462,81	350,24	340,92	112,91	66,56	416,54	46,35	4 263
3.Vj	465,56	352,11	342,78	113,42	66,39	418,49	47,03	4 288
4.Vj	465,89	350,52	340,81	114,46	66,62	417,55	47,84	4 271
Veränderung gegenüber dem Vorquartal in %								
2004 1.Vj	0,1	0,3	0,3	0,0	− 1,2	0,0	1,8	0,3
2.Vj	0,0	0,1	0,1	− 0,4	− 0,4	− 0,0	− 0,3	0,2
3.Vj	− 0,0	0,1	0,2	− 0,3	0,4	0,1	− 1,2	0,2
4.Vj	0,5	0,7	0,8	− 0,2	− 1,1	0,4	1,2	0,7
2005 1.Vj	0,5	0,4	0,4	0,3	2,3	0,7	− 2,3	0,4
2.Vj	0,6	0,6	0,7	1,1	1,3	0,7	0,8	0,7
3.Vj	0,6	0,7	0,8	0,2	0,2	0,6	0,3	0,7
4.Vj	− 0,1	− 0,2	− 0,2	0,2	1,0	− 0,1	− 0,9	− 0,2
2006 1.Vj	1,1	1,3	1,4	0,4	0,3	1,2	0,6	1,3
2.Vj	0,3	0,5	0,5	− 0,3	0,2	0,4	− 1,0	0,5
3.Vj	0,4	0,3	0,3	0,5	0,5	0,4	0,6	0,3
4.Vj	1,0	1,1	1,1	0,8	0,8	1,0	0,9	1,1
2007 1.Vj	− 0,2	− 0,5	− 0,6	0,7	0,9	− 0,3	0,4	− 0,5
2.Vj	0,7	0,7	0,8	0,3	− 0,2	0,7	1,0	0,7
3.Vj	0,6	0,6	0,6	0,8	1,3	0,7	0,2	0,6
4.Vj	0,5	0,5	0,5	0,7	0,4	0,5	1,1	0,5
2008 1.Vj	0,8	0,8	0,8	1,1	0,3	0,7	2,2	0,8
2.Vj	0,6	0,3	0,3	1,5	1,7	0,5	1,3	0,4
3.Vj	0,6	0,5	0,5	0,5	− 0,3	0,5	1,5	0,6
4.Vj	0,1	− 0,5	− 0,6	0,9	0,3	− 0,2	1,7	− 0,4

### 3.3.4 Konsum, preisbereinigt

Saison- und kalenderbereinigte Ergebnisse nach BV4.1

Vierteljahr	Insgesamt	Konsumausgaben (Ausgabenkonzept)				Konsum (Verbrauchskonzept)		
		Private Konsumausgaben		Konsumausgaben des Staates		Individual- konsum	Kollektiv- konsum	
		zusammen	darunter: private Haushalte	zusammen	darunter: Individual- konsum			
	1	2	3	4	5	6	7	
Kettenindex (2000 = 100)								
2004	1.Vj	101,36	100,96	100,90	102,49	103,94	101,49	100,56
	2.Vj	100,94	100,86	100,82	101,69	102,86	101,22	100,12
	3.Vj	100,80	100,72	100,72	101,72	103,69	101,16	99,09
	4.Vj	100,98	101,23	101,24	101,09	102,20	101,38	99,62
2005	1.Vj	101,26	101,30	101,36	101,34	104,14	101,75	97,61
	2.Vj	101,52	101,28	101,36	102,49	105,86	101,94	98,01
	3.Vj	101,70	101,64	101,73	102,28	105,45	102,22	98,05
	4.Vj	101,19	100,95	101,00	102,54	106,58	101,73	97,14
2006	1.Vj	102,04	101,99	102,12	102,61	106,38	102,60	97,56
	2.Vj	102,27	102,36	102,50	102,19	106,24	102,91	96,79
	3.Vj	102,47	102,34	102,50	102,85	107,02	103,01	97,30
	4.Vj	103,19	103,17	103,38	103,47	107,64	103,80	97,91
2007	1.Vj	102,63	102,14	102,28	104,40	109,09	103,14	98,18
	2.Vj	102,96	102,42	102,57	104,70	108,72	103,39	99,36
	3.Vj	103,13	102,44	102,57	105,21	109,69	103,53	99,26
	4.Vj	103,01	102,14	102,26	105,60	109,86	103,34	99,96
2008	1.Vj	103,23	102,40	102,51	106,01	109,83	103,56	100,93
	2.Vj	103,03	101,84	101,91	106,97	111,33	103,24	101,18
	3.Vj	103,15	101,91	101,95	107,37	111,35	103,36	102,07
	4.Vj	103,05	101,37	101,34	107,85	111,74	103,03	102,66
Veränderung gegenüber dem Vorquartal in %								
2004	1.Vj	- 0,2	- 0,0	- 0,1	- 0,3	- 1,3	- 0,2	1,2
	2.Vj	- 0,4	- 0,1	- 0,1	- 0,8	- 1,0	- 0,3	- 0,4
	3.Vj	- 0,1	- 0,1	- 0,1	0,0	0,8	- 0,1	- 1,0
	4.Vj	0,2	0,5	0,5	- 0,6	- 1,4	0,2	0,5
2005	1.Vj	0,3	0,1	0,1	0,2	1,9	0,4	- 2,0
	2.Vj	0,3	- 0,0	0,0	1,1	1,7	0,2	0,4
	3.Vj	0,2	0,4	0,4	- 0,2	- 0,4	0,3	0,0
	4.Vj	- 0,5	- 0,7	- 0,7	0,3	1,1	- 0,5	- 0,9
2006	1.Vj	0,8	1,0	1,1	0,1	- 0,2	0,9	0,4
	2.Vj	0,2	0,4	0,4	- 0,4	- 0,1	0,3	- 0,8
	3.Vj	0,2	- 0,0	0,0	0,6	0,7	0,1	0,5
	4.Vj	0,7	0,8	0,9	0,6	0,6	0,8	0,6
2007	1.Vj	- 0,5	- 1,0	- 1,1	0,9	1,3	- 0,6	0,3
	2.Vj	0,3	0,3	0,3	0,3	- 0,3	0,2	1,2
	3.Vj	0,2	0,0	0,0	0,5	0,9	0,1	- 0,1
	4.Vj	- 0,1	- 0,3	- 0,3	0,4	0,2	- 0,2	0,7
2008	1.Vj	0,2	0,3	0,2	0,4	- 0,0	0,2	1,0
	2.Vj	- 0,2	- 0,5	- 0,6	0,9	1,4	- 0,3	0,2
	3.Vj	0,1	0,1	0,0	0,4	0,0	0,1	0,9
	4.Vj	- 0,1	- 0,5	- 0,6	0,4	0,4	- 0,3	0,6

### 3.3.5 Bruttoanlageinvestitionen in jeweiligen Preisen

Saison- und kalenderbereinigte Ergebnisse nach BV4.1

Vierteljahr	Insgesamt	Ausüstungsinvestitionen			Bauinvestitionen			Sonstige Anlagen 2)	
		zusammen	Maschinen u.Geräte 1)	Fahrzeuge	zusammen	Wohn- bauten	Nichtwohn- bauten		
	1	2	3	4	5	6	7	8	
Mrd. EUR									
2004	1.Vj	97,56	38,11	27,10	10,68	53,24	30,97	22,34	6,14
	2.Vj	95,94	38,29	27,01	11,25	51,69	30,17	21,46	6,18
	3.Vj	96,03	39,09	27,93	11,22	50,81	29,55	21,18	6,20
	4.Vj	95,50	38,96	27,32	11,81	50,12	29,13	20,96	6,22
2005	1.Vj	96,04	39,46	27,26	12,21	49,67	29,05	20,88	6,26
	2.Vj	96,93	39,74	28,23	11,76	50,41	29,12	21,32	6,32
	3.Vj	97,28	40,35	28,52	12,05	51,00	29,20	21,56	6,37
	4.Vj	99,20	41,69	29,55	12,47	52,01	29,42	22,06	6,41
2006	1.Vj	100,43	42,83	30,10	12,90	49,00	29,65	20,13	6,48
	2.Vj	104,83	44,15	30,20	14,33	55,04	31,43	23,15	6,55
	3.Vj	107,30	44,68	30,39	14,33	56,66	32,55	23,82	6,61
	4.Vj	109,96	45,38	31,16	14,27	58,22	33,62	24,47	6,69
2007	1.Vj	111,80	45,92	31,92	14,14	58,75	34,12	24,82	6,80
	2.Vj	111,87	46,37	32,45	14,24	58,71	33,66	24,87	6,89
	3.Vj	113,44	47,34	33,60	13,77	59,30	34,08	25,23	6,96
	4.Vj	115,26	48,79	34,59	13,94	59,99	34,31	25,71	7,05
2008	1.Vj	117,49	49,48	...	...	61,58	35,06	26,66	7,01
	2.Vj	122,15	50,61	...	...	62,76	35,32	27,57	7,09
	3.Vj	120,86	50,63	...	...	63,70	35,27	28,30	7,16
	4.Vj	119,95	49,36	...	...	63,79	35,31	28,40	7,16
Veränderung gegenüber dem Vorquartal in %									
2004	1.Vj	− 0,3	0,6	1,2	− 0,3	− 1,2	− 0,6	− 1,7	0,8
	2.Vj	− 1,7	0,5	− 0,3	5,3	− 2,9	− 2,6	− 3,9	0,7
	3.Vj	0,1	2,1	3,4	− 0,3	− 1,7	− 2,1	− 1,3	0,3
	4.Vj	− 0,6	− 0,3	− 2,2	5,3	− 1,4	− 1,4	− 1,0	0,3
2005	1.Vj	0,6	1,3	− 0,2	3,4	− 0,9	− 0,3	− 0,4	0,6
	2.Vj	0,9	0,7	3,6	− 3,7	1,5	0,2	2,1	1,0
	3.Vj	0,4	1,5	1,0	2,5	1,2	0,3	1,1	0,8
	4.Vj	2,0	3,3	3,6	3,5	2,0	0,8	2,3	0,6
2006	1.Vj	1,2	2,7	1,9	3,4	− 5,8	0,8	− 8,7	1,1
	2.Vj	4,4	3,1	0,3	11,1	12,3	6,0	15,0	1,1
	3.Vj	2,4	1,2	0,6	0,0	2,9	3,6	2,9	0,9
	4.Vj	2,5	1,6	2,5	− 0,4	2,8	3,3	2,7	1,2
2007	1.Vj	1,7	1,2	2,4	− 0,9	0,9	1,5	1,4	1,6
	2.Vj	0,1	1,0	1,7	0,7	− 0,1	− 1,3	0,2	1,3
	3.Vj	1,4	2,1	3,5	− 3,3	1,0	1,2	1,4	1,0
	4.Vj	1,6	3,1	2,9	1,2	1,2	0,7	1,9	1,3
2008	1.Vj	1,9	1,4	...	...	2,7	2,2	3,7	− 0,6
	2.Vj	4,0	2,3	...	...	1,9	0,7	3,4	1,1
	3.Vj	− 1,1	0,0	...	...	1,5	− 0,1	2,6	1,0
	4.Vj	− 0,8	− 2,5	...	...	0,1	0,1	0,4	0,0

1) Einschl. Textilien, Bekleidung, Leder-, Holz-, Kunststoff-, Glas-, Keramik- und Eisenwaren, Verlagserzeugnisse. – 2) Nutztiere und Nutzpflanzungen, immaterielle Anlagegüter, Grundstücksübertragungskosten für unbebauten Grund und Boden.

### 3.3.6 Bruttoanlageinvestitionen, preisbereinigt

Saison- und kalenderbereinigte Ergebnisse nach BV4.1

Vierteljahr	Insgesamt	Ausstattungsinvestitionen			Bauinvestitionen			Sonstige Anlagen 2)
		zusammen	Maschinen u. Geräte 1)	Fahrzeuge	zusammen	Wohnbauten	Nichtwohnbauten	
	1	2	3	4	5	6	7	8

#### Kettenindex (2000 = 100)

2004 1.Vj	91,30	92,62	90,62	93,96	87,40	87,13	86,27	110,99
2.Vj	89,26	93,19	90,65	98,71	84,60	84,97	83,85	111,21
3.Vj	89,15	95,39	94,13	98,39	82,85	83,02	82,45	112,43
4.Vj	88,84	95,07	92,23	103,22	81,49	81,53	81,23	111,69
2005 1.Vj	89,11	96,73	92,82	106,62	80,55	80,30	81,35	113,88
2.Vj	90,42	97,74	96,65	101,25	81,82	81,22	82,45	115,76
3.Vj	90,83	99,49	98,28	104,10	83,05	82,40	83,65	117,26
4.Vj	92,62	102,96	102,13	107,40	84,52	83,60	84,48	121,00
2006 1.Vj	93,88	106,18	104,59	111,35	78,86	79,86	78,40	123,90
2.Vj	97,52	109,96	105,84	121,29	88,34	87,91	88,22	125,13
3.Vj	98,97	111,42	107,00	123,47	89,56	89,18	89,77	127,08
4.Vj	100,68	113,59	110,90	121,92	90,57	90,14	91,61	129,01
2007 1.Vj	101,29	114,59	113,29	119,46	89,45	88,64	90,90	131,03
2.Vj	100,66	115,85	115,68	117,18	87,90	86,87	89,81	135,84
3.Vj	101,94	118,92	121,00	114,12	87,87	86,52	90,28	138,50
4.Vj	103,10	122,82	125,42	115,40	88,09	86,33	91,25	140,83
2008 1.Vj	105,06	124,85	...	...	90,21	87,83	93,63	142,17
2.Vj	109,71	127,91	...	...	90,81	87,53	95,30	143,94
3.Vj	107,43	127,82	...	...	91,04	87,14	95,69	147,13
4.Vj	106,54	124,88	...	...	90,67	86,75	94,61	149,72

#### Veränderung gegenüber dem Vorquartal in %

2004 1.Vj	- 0,1	0,7	1,2	- 0,8	- 1,7	- 1,2	- 3,5	- 0,3
2.Vj	- 2,2	0,6	0,0	5,1	- 3,2	- 2,5	- 2,8	0,2
3.Vj	- 0,1	2,4	3,8	- 0,3	- 2,1	- 2,3	- 1,7	1,1
4.Vj	- 0,3	- 0,3	- 2,0	4,9	- 1,6	- 1,8	- 1,5	- 0,7
2005 1.Vj	0,3	1,7	0,6	3,3	- 1,2	- 1,5	0,1	2,0
2.Vj	1,5	1,0	4,1	- 5,0	1,6	1,1	1,4	1,7
3.Vj	0,5	1,8	1,7	2,8	1,5	1,5	1,5	1,3
4.Vj	2,0	3,5	3,9	3,2	1,8	1,5	1,0	3,2
2006 1.Vj	1,4	3,1	2,4	3,7	- 6,7	- 4,5	- 7,2	2,4
2.Vj	3,9	3,6	1,2	8,9	12,0	10,1	12,5	1,0
3.Vj	1,5	1,3	1,1	1,8	1,4	1,4	1,8	1,6
4.Vj	1,7	1,9	3,6	- 1,3	1,1	1,1	2,0	1,5
2007 1.Vj	0,6	0,9	2,2	- 2,0	- 1,2	- 1,7	- 0,8	1,6
2.Vj	- 0,6	1,1	2,1	- 1,9	- 1,7	- 2,0	- 1,2	3,7
3.Vj	1,3	2,6	4,6	- 2,6	- 0,0	- 0,4	0,5	2,0
4.Vj	1,1	3,3	3,7	1,1	0,3	- 0,2	1,1	1,7
2008 1.Vj	1,9	1,7	...	...	2,4	1,7	2,6	1,0
2.Vj	4,4	2,5	...	...	0,7	- 0,3	1,8	1,2
3.Vj	- 2,1	- 0,1	...	...	0,3	- 0,4	0,4	2,2
4.Vj	- 0,8	- 2,3	...	...	- 0,4	- 0,4	- 1,1	1,8

1) Einschl. Textilien, Bekleidung, Leder-, Holz-, Kunststoff-, Glas-, Keramik- und Eisenwaren, Verlagserzeugnisse. – 2) Nutztiere und Nutzpflanzungen, immaterielle Anlagegüter, Grundstücksübertragungskosten für unbebauten Grund und Boden.

### 3.3.7 Bruttoanlageinvestitionen des Staates in jeweiligen Preisen

Saison- und kalenderbereinigte Ergebnisse nach BV4.1

Vierteljahr	Insgesamt	Ausrüstungs- investitionen	Bauinvestitionen			Sonstige Anlagen 1)	Nachrichtlich
			zusammen	Wohnbauten	Nicht- wohnbauten		Ausrüstungs- u. Nichtwohnbau- investitionen
	1	2	3	4	5	6	7
<b>Mrd. EUR</b>							
2004 1.Vj	8,35	1,11	6,68	0,13	6,56	0,45	7,67
2.Vj	7,81	1,07	6,35	0,11	6,23	0,43	7,30
3.Vj	7,70	1,04	6,30	0,11	6,18	0,43	7,22
4.Vj	7,59	1,08	6,15	0,11	6,05	0,44	7,13
2005 1.Vj	7,55	1,09	6,10	0,12	5,98	0,43	7,07
2.Vj	7,88	1,10	6,35	0,12	6,23	0,46	7,33
3.Vj	7,75	1,12	6,21	0,12	6,09	0,45	7,21
4.Vj	7,75	1,11	6,19	0,11	6,07	0,45	7,18
2006 1.Vj	7,04	1,10	5,60	0,12	5,49	0,45	6,59
2.Vj	8,29	1,10	6,75	0,12	6,63	0,43	7,73
3.Vj	8,58	1,09	7,03	0,13	6,90	0,45	7,99
4.Vj	8,77	1,12	7,28	0,13	7,14	0,46	8,26
2007 1.Vj	8,93	1,09	7,42	0,14	7,29	0,48	8,38
2.Vj	8,72	1,06	7,21	0,14	7,07	0,49	8,13
3.Vj	8,89	1,10	7,32	0,13	7,19	0,49	8,29
4.Vj	9,08	1,09	7,46	0,14	7,33	0,50	8,42
2008 1.Vj	9,18	1,16	7,53	0,13	7,39	0,50	8,55
2.Vj	9,47	1,22	7,75	0,14	7,61	0,51	8,83
3.Vj	9,59	1,16	7,85	0,15	7,71	0,54	8,87
4.Vj	9,64	1,18	7,80	0,14	7,66	0,55	8,84
<b>Veränderung gegenüber dem Vorquartal in %</b>							
2004 1.Vj	- 1,4	5,7	- 3,3	- 18,8	- 2,8	2,3	- 1,7
2.Vj	- 6,5	- 3,6	- 4,9	- 15,4	- 5,0	- 4,4	- 4,8
3.Vj	- 1,4	- 2,8	- 0,8	0,0	- 0,8	0,0	- 1,1
4.Vj	- 1,4	3,8	- 2,4	0,0	- 2,1	2,3	- 1,2
2005 1.Vj	- 0,5	0,9	- 0,8	9,1	- 1,2	- 2,3	- 0,8
2.Vj	4,4	0,9	4,1	0,0	4,2	7,0	3,7
3.Vj	- 1,6	1,8	- 2,2	0,0	- 2,2	- 2,2	- 1,6
4.Vj	0,0	- 0,9	- 0,3	- 8,3	- 0,3	0,0	- 0,4
2006 1.Vj	- 9,2	- 0,9	- 9,5	9,1	- 9,6	0,0	- 8,2
2.Vj	17,8	0,0	20,5	0,0	20,8	- 4,4	17,3
3.Vj	3,5	- 0,9	4,1	8,3	4,1	4,7	3,4
4.Vj	2,2	2,8	3,6	0,0	3,5	2,2	3,4
2007 1.Vj	1,8	- 2,7	1,9	7,7	2,1	4,3	1,5
2.Vj	- 2,4	- 2,8	- 2,8	0,0	- 3,0	2,1	- 3,0
3.Vj	1,9	3,8	1,5	- 7,1	1,7	0,0	2,0
4.Vj	2,1	- 0,9	1,9	7,7	1,9	2,0	1,6
2008 1.Vj	1,1	6,4	0,9	- 7,1	0,8	0,0	1,5
2.Vj	3,2	5,2	2,9	7,7	3,0	2,0	3,3
3.Vj	1,3	- 4,9	1,3	7,1	1,3	5,9	0,5
4.Vj	0,5	1,7	- 0,6	- 6,7	- 0,6	1,9	- 0,3

1) Nutztiere und Nutzpflanzungen, immaterielle Anlagegüter, Grundstücksübertragungskosten für unbebauten Grund und Boden.

### 3.3.8 Bruttoanlageinvestitionen des Staates, preisbereinigt

Saison- und kalenderbereinigte Ergebnisse nach BV4.1

Vierteljahr	Insgesamt	Ausrüstungs- investitionen	Bauinvestitionen			Sonstige Anlagen 1)	Nachrichtlich
			zusammen	Wohnbauten	Nicht- wohnbauten		Ausrüstungs- u. Nichtwohnbau- investitionen
	1	2	3	4	5	6	7
<b>Kettenindex (2000 = 100)</b>							
2004 1.Vj	92,85	101,65	87,96	66,79	88,52	124,33	91,98
2.Vj	87,02	97,24	83,85	60,95	84,42	120,51	86,11
3.Vj	85,61	95,76	82,90	58,95	83,49	120,55	84,69
4.Vj	83,91	97,92	80,85	55,64	81,47	119,40	83,06
2005 1.Vj	83,86	100,59	79,92	62,61	80,37	120,16	82,67
2.Vj	87,69	104,01	83,23	62,48	83,75	131,01	86,38
3.Vj	86,59	108,25	81,79	64,28	82,21	130,47	85,26
4.Vj	86,43	106,06	81,03	61,78	81,49	134,27	84,95
2006 1.Vj	77,98	106,87	72,19	60,74	72,53	135,04	75,81
2.Vj	91,59	108,02	87,02	63,71	87,59	131,12	90,53
3.Vj	93,81	109,30	89,32	65,61	89,91	137,47	92,56
4.Vj	95,28	113,99	91,43	71,07	91,93	140,91	93,84
2007 1.Vj	95,12	109,46	91,19	70,13	91,74	147,81	93,36
2.Vj	91,62	107,54	86,72	67,77	87,19	154,70	89,49
3.Vj	93,06	112,76	87,20	65,31	87,76	156,97	90,93
4.Vj	94,29	113,72	88,07	64,95	88,66	162,51	92,08
2008 1.Vj	95,67	119,92	88,76	66,70	89,33	160,34	93,50
2.Vj	97,83	124,63	90,12	66,21	90,73	166,48	95,46
3.Vj	97,36	118,09	89,63	66,40	90,21	180,72	94,53
4.Vj	96,98	120,87	88,19	63,71	88,82	194,51	94,05
<b>Veränderung gegenüber dem Vorquartal in %</b>							
2004 1.Vj	- 1,9	4,5	- 3,5	- 19,3	- 3,1	- 1,6	- 1,6
2.Vj	- 6,3	- 4,3	- 4,7	- 8,7	- 4,6	- 3,1	- 6,4
3.Vj	- 1,6	- 1,5	- 1,1	- 3,3	- 1,1	0,0	- 1,6
4.Vj	- 2,0	2,3	- 2,5	- 5,6	- 2,4	- 1,0	- 1,9
2005 1.Vj	- 0,1	2,7	- 1,2	12,5	- 1,4	0,6	- 0,5
2.Vj	4,6	3,4	4,1	- 0,2	4,2	9,0	4,5
3.Vj	- 1,3	4,1	- 1,7	2,9	- 1,8	- 0,4	- 1,3
4.Vj	- 0,2	- 2,0	- 0,9	- 3,9	- 0,9	2,9	- 0,4
2006 1.Vj	- 9,8	0,8	- 10,9	- 1,7	- 11,0	0,6	- 10,8
2.Vj	17,5	1,1	20,5	4,9	20,8	- 2,9	19,4
3.Vj	2,4	1,2	2,6	3,0	2,6	4,8	2,2
4.Vj	1,6	4,3	2,4	8,3	2,2	2,5	1,4
2007 1.Vj	- 0,2	- 4,0	- 0,3	- 1,3	- 0,2	4,9	- 0,5
2.Vj	- 3,7	- 1,8	- 4,9	- 3,4	- 5,0	4,7	- 4,1
3.Vj	1,6	4,9	0,6	- 3,6	0,7	1,5	1,6
4.Vj	1,3	0,9	1,0	- 0,6	1,0	3,5	1,3
2008 1.Vj	1,5	5,5	0,8	2,7	0,8	- 1,3	1,5
2.Vj	2,3	3,9	1,5	- 0,7	1,6	3,8	2,1
3.Vj	- 0,5	- 5,2	- 0,5	0,3	- 0,6	8,6	- 1,0
4.Vj	- 0,4	2,4	- 1,6	- 4,1	- 1,5	7,6	- 0,5

1) Nutztiere und Nutzpflanzungen, immaterielle Anlagegüter, Grundstücksübertragungskosten für unbebauten Grund und Boden.



### 3.3.9 Exporte und Importe in jeweiligen Preisen

Saison- und kalenderbereinigte Ergebnisse nach BV4.1

Vierteljahr	Exporte			Importe			Außenbeitrag
	insgesamt	Waren 1)	Dienstleistungen	insgesamt	Waren	Dienstleistungen	
	1	2	3	4	5	6	

Mrd. EUR

2004	1.Vj	207,01	179,08	27,98	178,00	139,45	38,45	29,02
	2.Vj	213,04	184,09	28,98	182,18	143,03	39,11	30,92
	3.Vj	212,60	183,40	29,29	185,76	147,38	38,66	26,88
	4.Vj	216,17	187,30	28,85	188,70	149,21	39,39	27,44
2005	1.Vj	220,33	190,00	30,29	190,13	150,34	39,63	30,30
	2.Vj	225,71	195,14	30,61	196,34	155,75	40,24	29,42
	3.Vj	231,80	200,37	31,47	202,90	160,80	42,84	29,06
	4.Vj	239,67	206,40	32,88	211,09	168,68	42,12	28,21
2006	1.Vj	248,08	214,17	33,72	221,19	178,09	42,91	26,91
	2.Vj	254,66	218,77	35,84	227,11	183,02	43,98	27,84
	3.Vj	263,15	227,54	36,06	232,05	187,70	44,60	31,55
	4.Vj	283,31	244,81	37,52	235,79	190,81	44,88	46,14
2007	1.Vj	274,75	237,30	38,00	237,51	191,65	45,78	37,82
	2.Vj	279,97	242,36	37,94	238,64	192,31	46,39	41,55
	3.Vj	285,27	246,29	38,68	239,79	192,58	47,27	45,39
	4.Vj	293,48	254,87	38,53	244,86	197,21	47,65	48,02
2008	1.Vj	296,90	257,66	39,27	249,78	201,93	47,82	47,12
	2.Vj	299,96	260,23	39,78	255,14	207,00	48,01	44,98
	3.Vj	298,59	257,30	41,68	263,38	214,83	48,54	35,56
	4.Vj	288,35	246,32	41,94	257,77	208,91	48,71	30,40

Veränderung gegenüber dem Vorquartal

				in %		in Mrd. EUR		
2004	1.Vj	3,0	3,1	2,0	1,3	1,4	0,7	3,66
	2.Vj	2,9	2,8	3,6	2,3	2,6	1,7	1,90
	3.Vj	- 0,2	- 0,4	1,1	2,0	3,0	- 1,2	- 4,04
	4.Vj	1,7	2,1	- 1,5	1,6	1,2	1,9	0,56
2005	1.Vj	1,9	1,4	5,0	0,8	0,8	0,6	2,86
	2.Vj	2,4	2,7	1,1	3,3	3,6	1,5	- 0,88
	3.Vj	2,7	2,7	2,8	3,3	3,2	6,5	- 0,36
	4.Vj	3,4	3,0	4,5	4,0	4,9	- 1,7	- 0,85
2006	1.Vj	3,5	3,8	2,6	4,8	5,6	1,9	- 1,30
	2.Vj	2,7	2,1	6,3	2,7	2,8	2,5	0,93
	3.Vj	3,3	4,0	0,6	2,2	2,6	1,4	3,71
	4.Vj	7,7	7,6	4,0	1,6	1,7	0,6	14,59
2007	1.Vj	- 3,0	- 3,1	1,3	0,7	0,4	2,0	- 8,32
	2.Vj	1,9	2,1	- 0,2	0,5	0,3	1,3	3,73
	3.Vj	1,9	1,6	2,0	0,5	0,1	1,9	3,84
	4.Vj	2,9	3,5	- 0,4	2,1	2,4	0,8	2,63
2008	1.Vj	1,2	1,1	1,9	2,0	2,4	0,4	- 0,90
	2.Vj	1,0	1,0	1,3	2,1	2,5	0,4	- 2,14
	3.Vj	- 0,5	- 1,1	4,8	3,2	3,8	1,1	- 9,42
	4.Vj	- 3,4	- 4,3	0,6	- 2,1	- 2,8	0,4	- 5,16

1) Im 4. Vierteljahr 2006 durch Nachmeldungen positiv beeinflusst.

### 3.3.10 Exporte und Importe, preisbereinigt

Saison- und kalenderbereinigte Ergebnisse nach BV4.1

Vierteljahr	Exporte			Importe		
	insgesamt	Waren 1)	Dienstleistungen	insgesamt	Waren	Dienstleistungen
	1	2	3	4	5	6

Kettenindex (2000 = 100)

2004	1.Vj	122,67	122,63	122,89	109,44	111,82	101,61
	2.Vj	125,79	125,67	126,86	111,43	114,08	102,77
	3.Vj	125,07	124,88	126,91	112,97	116,66	100,92
	4.Vj	126,92	127,27	124,78	114,29	117,30	103,36
2005	1.Vj	129,09	128,89	130,45	114,64	117,89	104,21
	2.Vj	132,49	132,71	131,58	118,11	121,85	105,78
	3.Vj	136,09	136,06	136,76	121,45	125,04	109,35
	4.Vj	139,92	139,64	140,01	125,07	129,56	109,76
2006	1.Vj	144,33	144,48	143,19	129,61	135,09	111,32
	2.Vj	147,30	146,85	150,73	132,61	138,21	114,06
	3.Vj	151,72	152,20	151,15	135,21	141,42	114,49
	4.Vj	163,44	163,20	159,47	138,02	144,56	115,97
2007	1.Vj	157,98	157,99	161,01	139,44	145,85	118,00
	2.Vj	161,21	161,58	160,55	140,20	146,60	118,83
	3.Vj	164,36	164,64	161,92	141,24	147,32	121,08
	4.Vj	168,79	170,31	158,97	142,38	148,59	121,76
2008	1.Vj	170,20	171,74	161,06	143,96	150,73	121,48
	2.Vj	171,24	172,79	162,54	145,71	152,92	121,55
	3.Vj	169,66	169,86	170,55	149,31	157,63	121,52
	4.Vj	164,21	162,77	172,05	149,23	157,34	122,19

Veränderung gegenüber dem Vorquartal in %

2004	1.Vj	3,0	3,4	- 0,1	1,1	1,5	0,3
	2.Vj	2,5	2,5	3,2	1,8	2,0	1,1
	3.Vj	- 0,6	- 0,6	0,0	1,4	2,3	- 1,8
	4.Vj	1,5	1,9	- 1,7	1,2	0,5	2,4
2005	1.Vj	1,7	1,3	4,5	0,3	0,5	0,8
	2.Vj	2,6	3,0	0,9	3,0	3,4	1,5
	3.Vj	2,7	2,5	3,9	2,8	2,6	3,4
	4.Vj	2,8	2,6	2,4	3,0	3,6	0,4
2006	1.Vj	3,2	3,5	2,3	3,6	4,3	1,4
	2.Vj	2,1	1,6	5,3	2,3	2,3	2,5
	3.Vj	3,0	3,6	0,3	2,0	2,3	0,4
	4.Vj	7,7	7,2	5,5	2,1	2,2	1,3
2007	1.Vj	- 3,3	- 3,2	1,0	1,0	0,9	1,8
	2.Vj	2,0	2,3	- 0,3	0,5	0,5	0,7
	3.Vj	2,0	1,9	0,9	0,7	0,5	1,9
	4.Vj	2,7	3,4	- 1,8	0,8	0,9	0,6
2008	1.Vj	0,8	0,8	1,3	1,1	1,4	- 0,2
	2.Vj	0,6	0,6	0,9	1,2	1,5	0,1
	3.Vj	- 0,9	- 1,7	4,9	2,5	3,1	- 0,0
	4.Vj	- 3,2	- 4,2	0,9	- 0,1	- 0,2	0,6

1) Im 4. Vierteljahr 2006 durch Nachmeldungen positiv beeinflusst.

## 4 Arbeitstage \*)

Zeitraum	2001	2002	2003	2004	2005	2006	2007	2008	2009	2010
Januar	22,0	22,0	21,6	20,6	20,6	21,6	22,0	22,0	20,6	19,6
Februar	19,6	19,6	20,0	19,6	19,6	19,6	19,6	20,6	19,6	19,6
März	22,0	20,0	20,6	23,0	21,0	23,0	22,0	19,0	22,0	23,0
April	19,0	21,0	20,0	20,0	21,0	18,0	19,0	22,0	20,0	20,0
Mai	21,0	19,3	20,0	19,0	19,3	21,0	20,0	19,3	19,0	19,0
Juni	19,3	20,0	19,3	21,3	22,0	20,3	20,3	21,0	20,3	21,3
Juli	22,0	23,0	23,0	22,0	21,0	21,0	22,0	23,0	23,0	22,0
August	22,8	21,8	20,8	22,0	22,8	22,8	22,8	20,8	21,0	22,0
September	20,0	21,0	22,0	22,0	22,0	21,0	20,0	22,0	22,0	22,0
Oktober	21,9	21,9	21,9	21,0	19,9	20,9	21,9	21,9	22,0	21,0
November	21,3	20,4	20,0	21,3	21,3	21,3	21,3	20,0	21,0	21,3
Dezember	17,0	18,0	19,0	21,0	21,0	19,0	17,0	19,0	20,0	21,0
1. Vj	63,6	61,6	62,2	63,2	61,2	64,2	63,6	61,6	62,2	62,2
2. Vj	59,3	60,3	59,3	60,3	62,3	59,3	59,3	62,3	59,3	60,3
3. Vj	64,8	65,8	65,8	66,0	65,8	64,8	64,8	65,8	66,0	66,0
4. Vj	60,2	60,3	60,9	63,3	62,2	61,2	60,2	60,9	63,0	63,3
Jahr	247,9	248,0	248,2	252,8	251,5	249,5	247,9	250,6	250,5	251,8
Januar	104,0	104,0	102,2	97,4	97,4	102,2	104,0	104,0	97,4	92,7
Februar	98,7	98,7	100,7	98,7	98,7	98,7	98,7	103,7	98,7	98,7
März	101,7	92,4	95,2	106,3	97,0	106,3	101,7	87,8	101,7	106,3
April	95,7	105,8	100,8	100,8	105,8	90,7	95,7	110,8	100,8	100,8
Mai	106,4	97,8	101,4	96,3	97,8	106,4	101,4	97,8	96,3	96,3
Juni	94,5	98,0	94,5	104,3	107,8	99,4	99,4	102,9	99,4	104,3
Juli	99,2	103,7	103,7	99,2	94,7	94,7	99,2	103,7	103,7	99,2
August	103,7	99,2	94,6	100,1	103,7	103,7	103,7	94,6	95,5	100,1
September	93,3	98,0	102,7	102,7	102,7	98,0	93,3	102,7	102,7	102,7
Oktober	102,4	102,4	102,4	98,2	93,1	97,8	102,4	102,4	102,9	98,2
November	102,3	98,0	96,1	102,3	102,3	102,3	102,3	96,1	100,9	102,3
Dezember	88,2	93,4	98,6	108,9	108,9	98,6	88,2	98,6	103,8	108,9
1. Vj	101,5	98,3	99,3	100,9	97,7	102,5	101,5	98,3	99,3	99,3
2. Vj	98,8	100,5	98,8	100,5	103,8	98,8	98,8	103,8	98,8	100,5
3. Vj	98,8	100,3	100,3	100,6	100,3	98,8	98,8	100,3	100,6	100,6
4. Vj	97,9	98,1	99,1	103,0	101,2	99,6	97,9	99,1	102,5	103,0
Jahr	99,3	99,3	99,4	101,2	100,7	99,9	99,3	100,4	100,3	100,8
Januar	105,7	105,7	103,8	99,0	99,0	103,8	105,7	105,7	99,0	94,2
Februar	94,2	94,2	96,1	94,2	94,2	94,2	94,2	99,0	94,2	94,2
März	105,7	96,1	99,0	110,5	100,9	110,5	105,7	91,3	105,7	110,5
April	91,3	100,9	96,1	96,1	100,9	86,5	91,3	105,7	96,1	96,1
Mai	100,9	92,7	96,1	91,3	92,7	100,9	96,1	92,7	91,3	91,3
Juni	92,7	96,1	92,7	102,4	105,7	97,6	97,6	100,9	97,6	102,4
Juli	105,7	110,5	110,5	105,7	100,9	100,9	105,7	110,5	110,5	105,7
August	109,6	104,8	100,0	105,7	109,6	109,6	109,6	100,0	100,9	105,7
September	96,1	100,9	105,7	105,7	105,7	100,9	96,1	105,7	105,7	105,7
Oktober	105,2	105,2	105,2	100,9	95,6	100,4	105,2	105,2	105,7	100,9
November	102,4	98,0	96,1	102,4	102,4	102,4	102,4	96,1	100,9	102,4
Dezember	81,7	86,5	91,3	100,9	100,9	91,3	81,7	91,3	96,1	100,9
1. Vj	101,9	98,7	99,6	101,2	98,0	102,8	101,9	98,7	99,6	99,6
2. Vj	95,0	96,6	95,0	96,6	99,8	95,0	95,0	99,8	95,0	96,6
3. Vj	103,8	105,4	105,4	105,7	105,4	103,8	103,8	105,4	105,7	105,7
4. Vj	96,4	96,6	97,6	101,4	99,6	98,0	96,4	97,6	100,9	101,4
Jahr	99,3	99,3	99,4	101,2	100,7	99,9	99,3	100,4	100,3	100,8

\*) 5-Tage-Woche, die Feiertage wurden mit folgenden Arbeitstageanteilen berücksichtigt:

Heilige Drei Könige (6.1.) = 0,6 Tage; Rosenmontag = 0,8 Tage; Fastnachtdienstag = 0,8 Tage; Fronleichnam = 0,3 Tage;  
 Mariä Himmelfahrt (15.8.) = 0,8 Tage; Reformationstag (31.10.) = 0,9 Tage; Allerheiligen (1.11.) = 0,3 Tage; Heiligabend (24.12.) = 0,0 Tage;  
 Silvester (31.12.) = 0,0 Tage;

1) Durchschnittsmonat = 20,8 Arbeitstage; Durchschnittsquartal = 62,4 Arbeitstage; Durchschnittsjahr = 249,7 Arbeitstage;