

# Volkswirtschaftliche Gesamtrechnungen

Inlandsproduktsberechnung  
Saisonbereinigte Vierteljahresergebnisse  
nach Census X-12-ARIMA und BV4.1



## 3. Vierteljahr 2008

Erscheinungsfolge: vierteljährlich  
Stand: November 2008  
Erschienen am 25.11.2008  
Artikelnummer: 2180130083234

Fachliche Informationen zu dieser Veröffentlichung können Sie direkt beim Statistischen Bundesamt erfragen:  
Gruppe III A, Telefon: +49 (0) 611 / 75 26 26; Fax: +49 (0) 611 / 75 39 52 oder E-Mail:  
[bip-info@destatis.de](mailto:bip-info@destatis.de)

© Statistisches Bundesamt, Wiesbaden 2008

Vervielfältigung und Verbreitung, auch auszugsweise, mit Quellenangabe gestattet.

# Inhalt

Methodische Erläuterungen

Literaturhinweise

Weitere Hinweise

Schaubild 1: Bruttoinlandsprodukt und Inländische Verwendung

Schaubild 2: Private und Staatliche Konsumausgaben

Schaubild 3: Ausrüstungs- und Bauinvestitionen

Schaubild 4: Exporte und Importe

## Tabellenteil

### **1 Bruttoinlandsprodukt, preisbereinigt**

- 1.1 Ergebnisse nach Census X-12-ARIMA
- 1.2 Komponentenzerlegung nach Census X-12-ARIMA
- 1.3 Ergebnisse nach BV4.1
- 1.4 Komponentenzerlegung nach BV4.1

### **2 Ergebnisse nach Census X-12-ARIMA**

#### **2.1 Tabellen für die Gesamtwirtschaft**

- 2.1.1 Bruttoinlandsprodukt und Nationaleinkommen
- 2.1.2 Volkseinkommen und verfügbares Einkommen der Volkswirtschaft
- 2.1.3 Verfügbares Einkommen der privaten Haushalte und seine Verwendung
- 2.1.4 Arbeitnehmerentgelt, Löhne und Gehälter (Inländer)
- 2.1.5 Masseneinkommen und verfügbares Einkommen der privaten Haushalte
- 2.1.6 Bevölkerung und Erwerbstätigkeit
- 2.1.7 Erwerbstätige, Arbeitnehmer und geleistete Arbeitsstunden im Inland
- 2.1.8 Arbeitsproduktivität, Lohnkosten, Verdienst und Lohnstückkosten

#### **2.2 Tabellen für Wirtschaftsbereiche**

- 2.2.1 Bruttowertschöpfung in jeweiligen Preisen
- 2.2.2 Bruttowertschöpfung, preisbereinigt
- 2.2.3 Arbeitnehmerentgelt
- 2.2.4 Bruttolöhne und –gehälter
- 2.2.5 Erwerbstätige
- 2.2.6 Arbeitnehmer
- 2.2.7 Geleistete Arbeitsstunden der Erwerbstätigen
- 2.2.8 Geleistete Arbeitsstunden der Arbeitnehmer

#### **2.3 Tabellen zur Verwendung des Bruttoinlandsprodukts**

- 2.3.1 Verwendung des Bruttoinlandsprodukts in jeweiligen Preisen
- 2.3.2 Verwendung des Bruttoinlandsprodukts, preisbereinigt
- 2.3.3 Konsum in jeweiligen Preisen
- 2.3.4 Konsum, preisbereinigt
- 2.3.5 Bruttoanlageinvestitionen in jeweiligen Preisen
- 2.3.6 Bruttoanlageinvestitionen, preisbereinigt
- 2.3.7 Bruttoanlageinvestitionen des Staates in jeweiligen Preisen
- 2.3.8 Bruttoanlageinvestitionen des Staates, preisbereinigt
- 2.3.9 Exporte und Importe in jeweiligen Preisen
- 2.3.10 Exporte und Importe, preisbereinigt

### **3 Ergebnisse nach BV4.1**

#### **3.1 Tabellen für die Gesamtwirtschaft**

- 3.1.1 Bruttoinlandsprodukt und Nationaleinkommen
- 3.1.2 Volkseinkommen und verfügbares Einkommen der Volkswirtschaft
- 3.1.3 Verfügbares Einkommen der privaten Haushalte und seine Verwendung
- 3.1.4 Arbeitnehmerentgelt, Löhne und Gehälter (Inländer)
- 3.1.5 Masseneinkommen und verfügbares Einkommen der privaten Haushalte
- 3.1.6 Bevölkerung und Erwerbstätigkeit
- 3.1.7 Erwerbstätige, Arbeitnehmer und geleistete Arbeitsstunden im Inland
- 3.1.8 Arbeitsproduktivität, Lohnkosten, Verdienst und Lohnstückkosten

#### **3.2 Tabellen für Wirtschaftsbereiche**

- 3.2.1 Bruttowertschöpfung in jeweiligen Preisen
- 3.2.2 Bruttowertschöpfung, preisbereinigt
- 3.2.3 Arbeitnehmerentgelt
- 3.2.4 Bruttolöhne und –gehälter
- 3.2.5 Erwerbstätige
- 3.2.6 Arbeitnehmer
- 3.2.7 Geleistete Arbeitsstunden der Erwerbstätigen
- 3.2.8 Geleistete Arbeitsstunden der Arbeitnehmer

#### **3.3 Tabellen zur Verwendung des Bruttoinlandsprodukts**

- 3.3.1 Verwendung des Bruttoinlandsprodukts in jeweiligen Preisen
- 3.3.2 Verwendung des Bruttoinlandsprodukts, preisbereinigt
- 3.3.3 Konsum in jeweiligen Preisen
- 3.3.4 Konsum, preisbereinigt
- 3.3.5 Bruttoanlageinvestitionen in jeweiligen Preisen
- 3.3.6 Bruttoanlageinvestitionen, preisbereinigt
- 3.3.7 Bruttoanlageinvestitionen des Staates in jeweiligen Preisen
- 3.3.8 Bruttoanlageinvestitionen des Staates, preisbereinigt
- 3.3.9 Exporte und Importe in jeweiligen Preisen
- 3.3.10 Exporte und Importe, preisbereinigt

### **4 Arbeitstage**

# Methodische Erläuterungen

## Allgemeiner Überblick

Unter **Saisonbereinigung** wird die Herausrechnung von saisonalen und kalenderbedingten Schwankungen aus den Ursprungswerten verstanden. Die dazu nötige Zerlegung von Zeitreihen in einzelne Komponenten, die jede für sich betrachtet besser analysiert werden können als die Reihe der Ursprungswerte, ist ein schwieriges theoretisches Problem. Bei der Zerlegung ökonomischer Zeitreihen wird von der Vorstellung ausgegangen, dass sich die Reihen aus verschiedenen Komponenten zusammensetzen, die auf unterschiedlichen Einflüssen basieren. Allgemein wird zwischen längerfristigen, saisonalen, kalendarischen und irregulären Einflüssen unterschieden. Dementsprechend wird die Reihe in Trend-, Saison- und Restkomponenten zerlegt, viele Verfahren trennen auch noch den Kalendereinfluss. Die Auswirkungen der langfristigen, saisonalen und anderen Einflüsse sind nicht unmittelbar beobachtbar, weshalb es keine objektiv "richtige" Zeitreihenzerlegung geben kann.

Die konkrete Komponentenzerlegung mittels eines Analyseverfahrens muss immer von Annahmen über Struktur und Eigenschaften der verschiedenen Einflussgrößen sowie deren Zusammenwirken ausgehen. Diese Annahmen unterscheiden sich von Verfahren zu Verfahren. Darüber hinaus setzen die Verfahren der Zeitreihenzerlegung auch unterschiedliche Schwerpunkte im Hinblick auf die gewünschten Eigenschaften der Ergebnisse, wie beispielsweise die Stabilität der Ergebnisse. Aus diesen Gründen werden die unterschiedlichen Verfahren zur Zeitreihenzerlegung in keinem Fall allen Anforderungen an derartige Verfahren gerecht. Letztendlich muss der Nutzer selbst entscheiden, welches der vorhandenen Verfahren seine Ansprüche an die Zeitreihenanalyse am besten erfüllt. In dieser Fachserie werden die Ergebnisse der Saison- bzw. Saison- und Kalenderbereinigung nach den Methoden Census X-12-ARIMA und BV4.1 dargestellt.

## Census X-12-ARIMA

Census X-12-ARIMA ist das international bekannteste Verfahren zur Saisonbereinigung von Zeitreihen. Deshalb übermittelt das Statistische Bundesamt im Rahmen seiner internationalen Lieferverpflichtungen mit Census X-12-ARIMA ermittelte saison- bzw. saison- und kalenderbereinigte Ergebnisse an das Statistische Amt der Europäischen Gemeinschaften (Eurostat).

Die Ermittlung der mit Census X-12-ARIMA bereinigten Ergebnisse wird partnerschaftlich sowie nach arbeitsteiligen Grundsätzen vom Statistischen Bundesamt und von der Deutschen Bundesbank durchgeführt. Die Festlegung der Steuerparameter des Verfahrens erfolgt reihenspezifisch auf der Basis verschiedener statistischer Kriterien. Dabei wird versucht, verfügbaren Zusatzinformationen wirtschaftlicher und klimatischer Art Rechnung zu tragen.

Bei den meisten vierteljährlichen Zeitreihen der Volkswirtschaftlichen Gesamtrechnungen ist festzustellen, dass die saisonalen und die irregulären Schwankungen proportional mit dem Reihenniveau zusammenhängen. Zur sachgerechten Analyse solcher Reihen ist beim Census X-12-ARIMA-Verfahren die Anwendung der multiplikativen Verfahrensvariante erforderlich. Bei Zeitreihen, bei denen kein proportionaler Zusammenhang dieser Schwankungen mit dem Reihenniveau beobachtet werden kann, wird die additive Verfahrensvariante verwendet.

Die **Nachvollziehbarkeit** der mit Census X-12-ARIMA saison- bzw. saison- und kalenderbereinigten Ergebnisse ist gewährleistet:

- Die jeweils aktuelle PC-Version des Census-Verfahrens X-12-ARIMA kann von allen Interessierten kostenlos aus dem Internet (<http://www.census.gov/pub/ts/x12a/final/pc/omega.exe>) abgerufen werden.
- Auf Anfrage teilt das Statistische Bundesamt die bei der Saisonbereinigung verwendeten reihenspezifischen Steuerungsoptionen für das Census Verfahren sowie die Ableitungsregeln für indirekt bereinigte Zeitreihen mit.

## BV4.1

Als zweites Verfahren zur Saisonbereinigung wird für die in dieser Fachserie präsentierten Ergebnisse **BV4.1 (Berliner Verfahren, Version 4.1)** verwendet. BV4.1 ist eine **methodische Weiterentwicklung** des Verfahrens BV4, einem Verfahren, das sich viele Jahre im Statistischen Bundesamt bewährt hat. Durch die Verwendung von BV4.1 verbessert sich gegenüber der Analyse mit BV4 insbesondere die Herausrechnung kalenderbedingter Einflüsse.

Grundsätzlich erfordert das Verfahren BV4.1 keine manuellen reihenspezifischen Festlegungen von Verfahrensparametern, um qualitativ hochwertige Saisonbereinigungsergebnisse zu erstellen. Deshalb ist die Nachvollziehbarkeit der Analyseergebnisse bei BV4.1 automatisch gewährleistet. Aufgrund der Flexibilität des methodischen Ansatzes können bei BV4.1 alle Zeitreihen im Rahmen eines additiven Zeitreihenmodells analysiert werden.

Interessenten stellt das Statistische Bundesamt eine anwenderfreundliche PC-Version des Verfahrens kostenfrei zur Verfügung ([bv4.1@destatis.de](mailto:bv4.1@destatis.de)).

## Unterschiede zwischen Census X-12-ARIMA und BV4.1

Die Ergebnisse der beiden Verfahren **unterscheiden** sich vor allem dadurch, dass BV4.1 gegenüber Census X-12-ARIMA einen ruhigeren Trendverlauf, eine flexiblere Saisonkomponente, weniger irreguläre saison-bereinigte Werte und häufig geringere Restwerte ermittelt.

### Hinweise zu anderen Größen

Im Abschnitt 1 des Tabellenteils werden neben den saisonbereinigten Werten für ausgewählte gesamtwirtschaftliche Zeitreihen auch die **Faktoren** bzw. **Komponenten** sowie abgeleitete Größen gezeigt. Dabei ergibt sich bei multiplikativer Zerlegung (Census X-12-ARIMA) die Originalreihe als Produkt aus Trend und allen Faktoren, während bei additiver Zerlegung (BV4.1) die Originalreihe die Summe aller Komponenten ist.

Die **Veränderungsraten** der saisonbereinigten Ergebnisse gegenüber dem Vorquartal in Prozent können häufig kleiner sein als die vergleichbaren Veränderungsraten der Ursprungswerte im Vorjahresvergleich. Daraus darf nicht etwa geschlossen werden, dass der Anstieg saisonbereinigter Werte geringer ist, sondern der Unterschied ergibt sich ausschließlich aus dem größeren zeitlichen Abstand des Vorjahresvergleichs bei den Ursprungswerten gegenüber dem Vorquartalsvergleich bei den saisonbereinigten Werten. Als **Jahresrate** wird die auf ein Jahr hochgerechnete Veränderungsrate der saisonbereinigten Werte bezeichnet. Diese Darstellung der Entwicklung mit Hilfe von "**annual rates**" ist vor allem in den USA üblich (berechnet als 4. Potenz des Quotienten aus den saisonbereinigten Werten des Berichts- und des Vorquartals, abzüglich 1, mal 100). Der sogenannte **Überhang** ist eine hochgerechnete Jahreszuwachsrate für das laufende Kalenderjahr unter der Annahme, dass das erreichte saisonbereinigte Vierteljahresniveau auch für den Rest des Jahres gilt. Der Überhang im vierten Quartal trifft dieselbe Aussage für das nachfolgende Kalenderjahr. Gerechnet wurde wie folgt:

- 1.Vj:  $[\text{Sp.3 (1.Vj)} \times 4 / \text{Sp.3 (Summe des Vorjahres)} - 1] \times 100$
- 2.Vj:  $\{[\text{Sp.3 (1.Vj)} + \text{Sp.3 (2.Vj)} \times 3] / \text{Sp.3 (Summe des Vorjahres)} - 1\} \times 100$
- 3.Vj:  $\{[\text{Sp.3 (1.Vj)} + \text{Sp.3 (2.Vj)} + \text{Sp.3 (3.Vj)} \times 2] / \text{Sp.3 (Summe des Vorjahres)} - 1\} \times 100$
- 4.Vj:  $[\text{Sp.3 (4.Vj)} \times 4 / \text{Sp.3 (Summe des aktuellen Jahres)} - 1] \times 100$

Um die Einschätzung von Kalendereinflüssen zu erleichtern, werden in Tabelle 4 monatliche, vierteljährliche und jährliche **Arbeitstage** für Deutschland nachgewiesen. Ferner werden die Arbeitstage in Prozent gleichnamiger (spezifischer) Periodendurchschnitte und in Prozent eines Durchschnittsmonats von 20,8 Arbeitstagen, eines Durchschnittsquartals von 62,4 Arbeitstagen und eines Durchschnittsjahres von 249,7 Arbeitstagen (Normperiode) ausgedrückt.

## Literaturhinweise

### zum Census-Verfahren:

Findley, David F.; Monsell, Brian C.; Bell, William R.; Otto, Mark C. und Chen, Bor-Chung:

New Capabilities and Methods of the X-12-ARIMA Seasonal-Adjustment Program, Journal of Business & Economic Statistics, Vol. 16, April 1998, S. 127-177.

Kirchner, Robert:

Auswirkungen des neuen Saisonbereinigungsverfahrens Census X-12-ARIMA auf die aktuelle Wirtschaftsanalyse in Deutschland, Diskussionspapier 7/99 der Volkswirtschaftlichen Forschungsgruppe der Deutschen Bundesbank, Frankfurt am Main 1999.

### zum Berliner Verfahren:

Nullau, B., Heiler, S., Wäsch, P., Meisner, B., Filip, D.:

Das Berliner Verfahren. Ein Beitrag zur Zeitreihenanalyse, DIW-Beiträge zur Strukturforchung, Heft 7, Berlin 1969.

Nourney, M.: "Methodische Probleme der Zeitreihenanalyse", Allgemeines Statistisches Archiv 2/1976, S. 145-161.

Nourney, M.: "Methode der Zeitreihenanalyse", Wirtschaft und Statistik 1/1973, S. 11-17.

Nourney, M.: "Umstellung der Zeitreihenanalyse", Wirtschaft und Statistik 11/1983, S. 841-852.

Speth, H.-Th.: "Komponentenzerlegung und Saisonbereinigung ökonomischer Zeitreihen mit dem Verfahren BV4.1", Methodenberichte, Heft 3/2004.

## Vorbemerkung

- Erstmals nachgewiesen werden in dieser Ausgabe die Ergebnisse für das **dritte Vierteljahr 2008**.
- Termine für das **4. Vierteljahr 2008: BIP-Schnellmeldung 13.02.2009, tiefer gegliederte Ergebnisse 25.02.2009**.

Für die dargestellten Ergebnisse gelten die folgenden allgemeinen Hinweise, ohne dass diese jeweils wiederholt werden:

- Rechenstand dieser Ergebnisse ist **November 2008**.
- Die nicht sichtbaren Zeiträume bis 1991 zurück können in der **Excel-Datei** von jedem Nutzer selbst **eingebliendet** werden.
- Die saison- und kalenderbereinigten Ergebnisse dieser Veröffentlichung **beziehen** sich auf die in der Fachserie 18, Reihe 1.2 dargestellten Ursprungswerte.
- Einen ausführlichen Qualitätsbericht über die Volkswirtschaftlichen Gesamtrechnungen finden Sie in unserem Internetangebot unter [www.destatis.de](http://www.destatis.de) > Publikationen > Qualitätsberichte > Volkswirtschaftliche Gesamtrechnungen.
- Die Ergebnisse in jeweiligen Preisen werden in der Regel in Milliarden Euro (Mrd. EUR) mit zwei Nachkommastellen dargestellt. Daraus kann nicht auf die inhaltliche Genauigkeit geschlossen werden. Bei der Addition von Ergebnissen können Abweichungen durch **Rundungen** oder durch Extremwertbereinigungen (bei BV4.1) entstehen.
- Die Angaben je Einwohner, je Erwerbstätigen und je Arbeitnehmer werden auf **1 Euro gerundet**, die Angaben je Stunde auf **1 Euro-Cent gerundet** nachgewiesen.
- Die **preisbereinigten** Ergebnisse werden entsprechend internationaler Konventionen und verbindlicher europäischer Rechtsvorschriften auf der Grundlage einer jährlich wechselnden Preisbasis (**Vorjahrespreisbasis**) nachgewiesen. Diese neue Methode ersetzt die bisherige Berechnung in konstanten Preisen eines festen Preisbasisjahres (zuletzt 1995). Dadurch werden immer die aktuellen Preisrelationen in der Rechnung berücksichtigt, was eine genauere Berechnung der "realen" Veränderungsraten gewährleistet. Rechentechnisch werden bei der Methode der Vorjahrespreisbasis zunächst Jahresergebnisse in konstanten Preisen des Vorjahres als Messzahlen ermittelt, die durch Verkettung ("Chain-linking") jedes einzelnen Merkmals vergleichbare Zeitreihen bilden. Zur Berechnung der vierteljährlicher Daten auf Vorjahrespreisbasis (Verkettung) wird die sog. Annual-Overlap-Methode verwendet.
- Die Darstellung der **preisbereinigten** Ergebnisse erfolgt i.d.R. in Form von verketteten Indizes (sog. **Kettenindizes**) mit dem Referenzjahr 2000=100. Kettenindizes werden auf zwei Stellen nach dem Komma gerundet.
- Die Veränderungsraten werden von den **gerundeten** Werten errechnet.
- Die Veränderung der Ergebnisse gegenüber dem Vorquartal wird in **Prozent**, in **Mrd. EUR** oder als **Wachstumsbeitrag** zum Bruttoinlandsprodukt (BIP) in **Prozent-Punkten** ausgedrückt. Bei den Ergebnissen in den Tabellen 1.1, 1.2, 1.3 und 1.4 wird die Veränderung in Prozent gegenüber dem Vorquartal sowie gegenüber dem entsprechenden Quartal des Vorjahres angegeben. Der Unterschied zwischen der Vorjahresveränderung der unbereinigten und der Vorjahresveränderung der saison- und kalenderbereinigten Ergebnisse zeigt weitgehend den Kalendereffekt.
- Die **abgeleiteten Kennziffern** wie Arbeitsproduktivität, Lohnkosten, Verdienst und Lohnstückkosten sind teilweise nur eingeschränkt aussagefähig und unsicherer als die ihnen zugrundeliegenden Ausgangsgrößen.
- Das vierteljährliche Bruttoinlandsprodukt wird in einer **BIP-Schnellmeldung** 45 Tage nach Ablauf des Berichtsquartals, tiefer gegliederte Ergebnisse über die neueste Inlandsproduktsberechnung werden nach rund 55 Tagen per Pressemitteilung zu folgenden Terminen veröffentlicht:
  - im Februar: erstmals nachgewiesen wird das 4. Vierteljahr des Vorjahres
  - im Mai: erstmals nachgewiesen wird das 1. Vierteljahr des laufenden Jahres
  - im August: erstmals nachgewiesen wird das 2. Vierteljahr des laufenden Jahres
  - im November: erstmals nachgewiesen wird das 3. Vierteljahr des laufenden Jahres
- Die Zeitreihe zur **Erwerbslosigkeit** nach dem Labour-Force-Konzept der Internationalen Arbeitsorganisation (ILO) wurde am 30. Oktober 2007 auf die Arbeitskräfteerhebung (Mikrozensus) als Datenquelle umgestellt. Die Angaben für die Jahre 1991 bis 2004 basieren auf einer Schätzung des Jahresdurchschnittsergebnisses. Aufgrund von methodischen Änderungen in der Arbeitskräfteerhebung sind die Ergebnisse vor 2005 nur eingeschränkt vergleichbar. Für weitere Informationen zur neuen Zeitreihe sowie zu den Differenzen zu bisherigen Veröffentlichungen und zum Saisonbereinigungsverfahren siehe auch die Hinweise zur ILO-Arbeitsmarktstatistik ab September 2007 unter [www.destatis.de](http://www.destatis.de) > Arbeitsmarkt > ILO-Arbeitsmarktstatistik.

## Gebietsstand

Alle Angaben beziehen sich auf die Bundesrepublik Deutschland nach dem Gebietsstand seit dem 3.10.1990.

## Zeichenerklärung

- = nichts vorhanden oder weniger als die Hälfte von 1 in der letzten besetzten Stelle
- / = keine Angaben, da Zahlenwert nicht sicher genug
- . = Zahlenwert unbekannt oder geheimzuhalten
- ... = Angabe fällt später an
- x = Tabellenfach gesperrt, weil Aussage nicht sinnvoll

Schaubild 1: Bruttoinlandsprodukt und Inländische Verwendung



Schaubild 2: Private und Staatliche Konsumausgaben





Schaubild 3: Ausrüstungs- und Bauinvestitionen

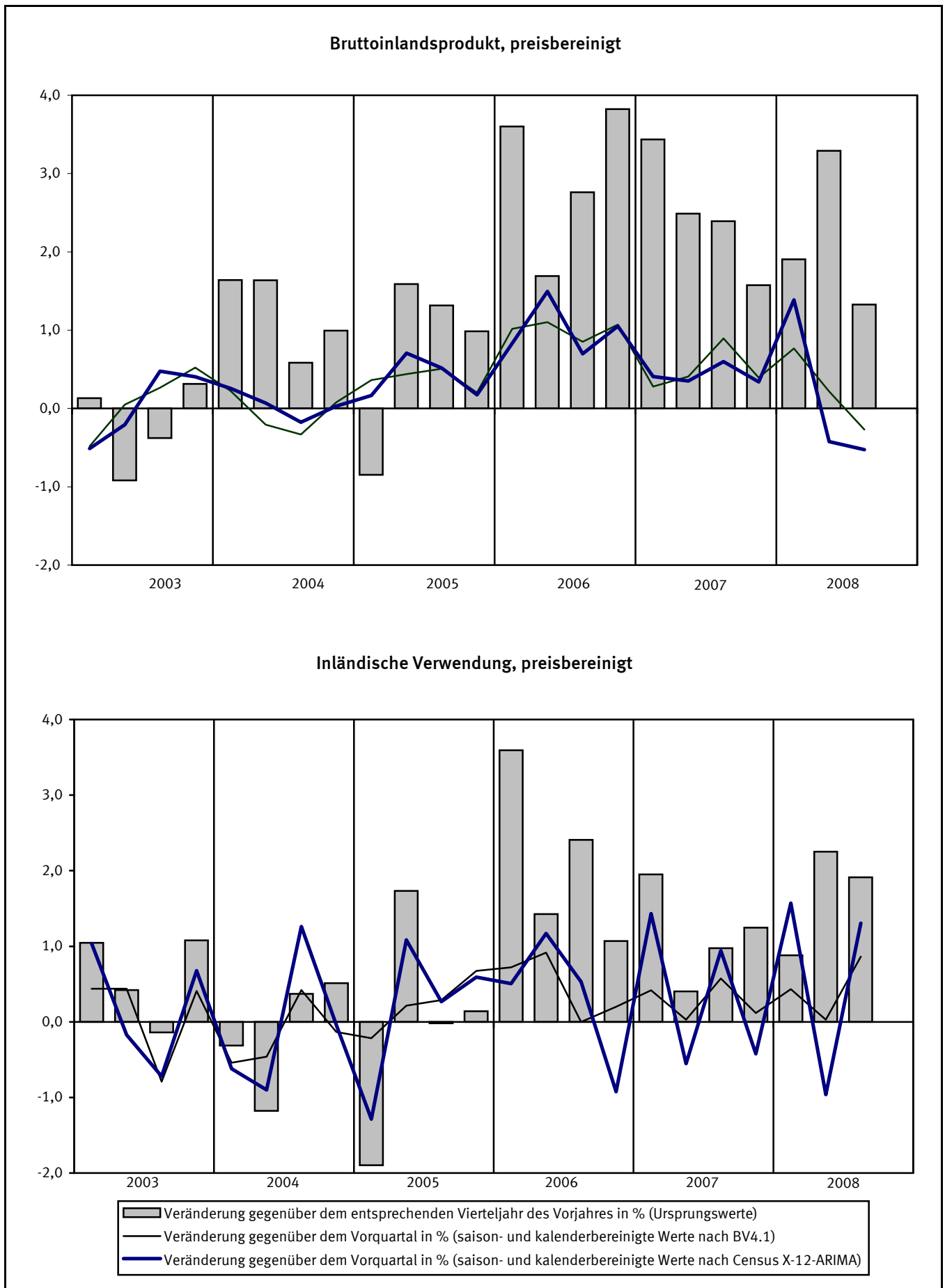

Schaubild 4: Exporte und Importe

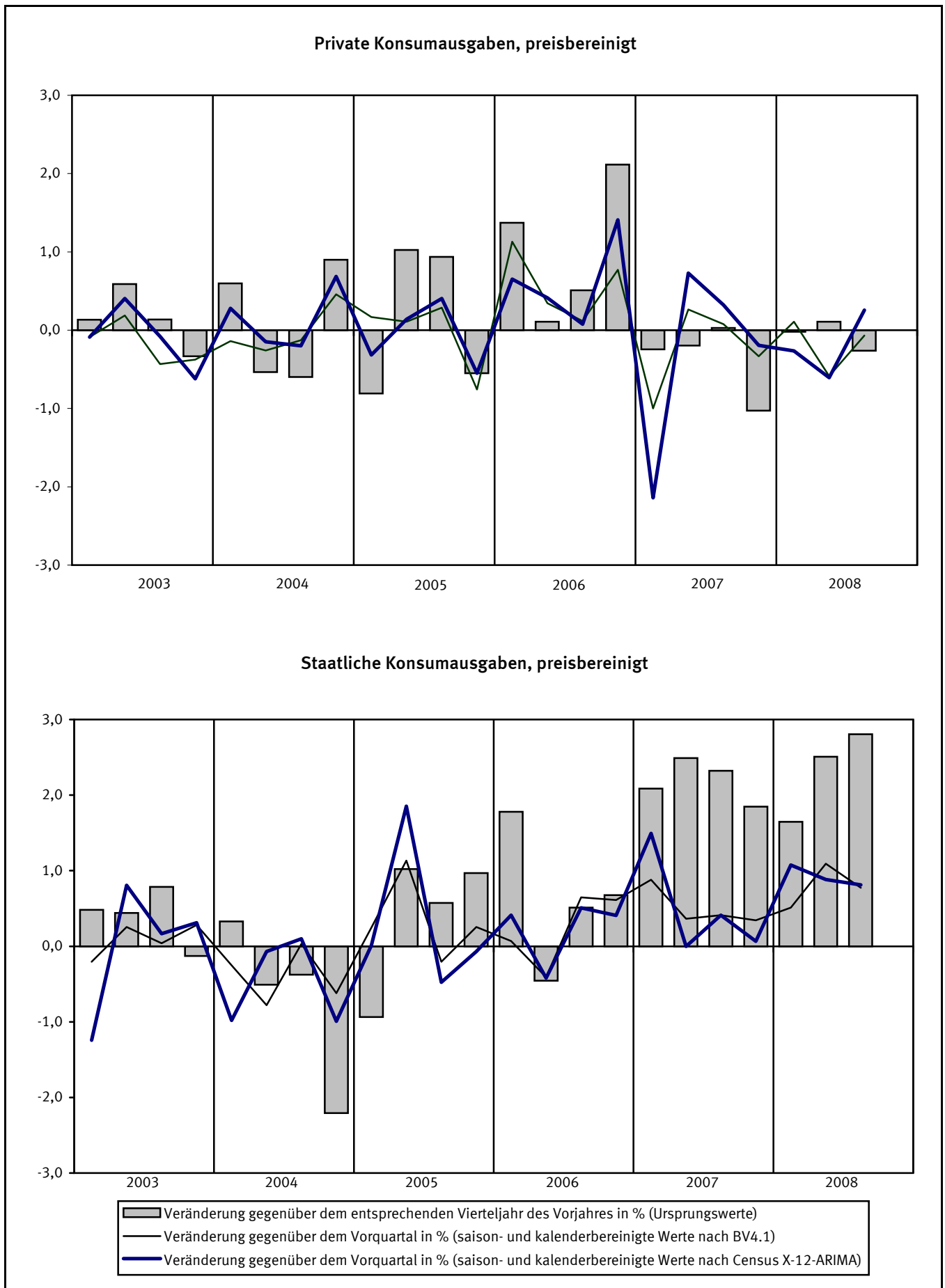

**1 Bruttoinlandsprodukt, preisbereinigt**  
**1.1 Ergebnisse nach Census X-12-ARIMA**

Vierteljahr	Ursprungswerte		Werte nach Census X-12-ARIMA					
			Kalenderfaktoren 1)	Kalender-einfluss 2)	kalenderbereinigt 3)		saison- und kalenderbereinigt	
	1	2	3	4	5	6	7	8
	2000=100	% 4)		% 4)	2000=100	% 4)	2000=100	% 5)
1996 1.Vj	88,29	0,1	100,39	- 0,2	87,94	0,3	90,06	- 0,8
2.Vj	90,97	0,8	99,69	- 0,1	91,25	0,9	91,50	1,6
3.Vj	93,04	1,7	100,11	0,4	92,94	1,2	91,95	0,5
4.Vj	93,45	1,4	99,66	- 0,3	93,77	1,7	92,40	0,5
1997 1.Vj	88,78	0,6	98,85	- 1,5	89,81	2,1	91,96	- 0,5
2.Vj	93,51	2,8	100,66	1,0	92,90	1,8	93,12	1,3
3.Vj	94,66	1,7	100,18	0,1	94,49	1,7	93,45	0,4
4.Vj	95,39	2,1	99,88	0,2	95,51	1,9	94,17	0,8
1998 1.Vj	92,69	4,4	99,76	0,9	92,92	3,5	95,11	1,0
2.Vj	94,19	0,7	99,72	- 0,9	94,45	1,7	94,65	- 0,5
3.Vj	96,29	1,7	100,25	0,1	96,05	1,7	94,96	0,3
4.Vj	96,74	1,4	100,70	0,8	96,07	0,6	94,78	- 0,2
1999 1.Vj	93,54	0,9	99,87	0,1	93,66	0,8	95,83	1,1
2.Vj	95,71	1,6	100,15	0,4	95,57	1,2	95,78	- 0,1
3.Vj	98,32	2,1	100,21	- 0,0	98,12	2,2	97,00	1,3
4.Vj	100,01	3,4	100,74	0,0	99,28	3,3	98,03	1,1
2000 1.Vj	97,68	4,4	100,73	0,9	96,97	3,5	99,14	1,1
2.Vj	99,85	4,3	99,79	- 0,4	100,06	4,7	100,29	1,2
3.Vj	101,09	2,8	99,65	- 0,6	101,44	3,4	100,24	- 0,0
4.Vj	101,40	1,4	99,88	- 0,8	101,52	2,3	100,32	0,1
2001 1.Vj	99,59	2,0	100,34	- 0,4	99,25	2,4	101,38	1,1
2.Vj	100,90	1,1	99,74	- 0,0	101,16	1,1	101,41	0,0
3.Vj	102,07	1,0	99,61	- 0,0	102,47	1,0	101,24	- 0,2
4.Vj	102,40	1,0	99,77	- 0,1	102,64	1,1	101,49	0,2
2002 1.Vj	98,54	- 1,1	99,47	- 0,9	99,07	- 0,2	101,12	- 0,4
2.Vj	101,14	0,2	100,13	0,4	101,01	- 0,1	101,29	0,2
3.Vj	103,03	0,9	100,11	0,5	102,91	0,4	101,66	0,4
4.Vj	102,24	- 0,2	99,67	- 0,1	102,57	- 0,1	101,49	- 0,2
2003 1.Vj	98,67	0,1	99,69	0,2	98,98	- 0,1	100,97	- 0,5
2.Vj	100,21	- 0,9	99,74	- 0,4	100,47	- 0,5	100,76	- 0,2
3.Vj	102,64	- 0,4	100,17	0,1	102,47	- 0,4	101,24	0,5
4.Vj	102,56	0,3	99,88	0,2	102,69	0,1	101,65	0,4
2004 1.Vj	100,29	1,6	100,33	0,6	99,96	1,0	101,91	0,3
2.Vj	101,85	1,6	100,17	0,4	101,68	1,2	101,98	0,1
3.Vj	103,24	0,6	100,20	0,0	103,04	0,6	101,80	- 0,2
4.Vj	103,58	1,0	100,71	0,8	102,85	0,2	101,83	0,0
2005 1.Vj	99,44	- 0,8	99,35	- 1,0	100,09	0,1	102,00	0,2
2.Vj	103,47	1,6	101,07	0,9	102,38	0,7	102,72	0,7
3.Vj	104,60	1,3	100,11	- 0,1	104,49	1,4	103,25	0,5
4.Vj	104,60	1,0	100,16	- 0,5	104,43	1,5	103,43	0,2
2006 1.Vj	103,02	3,6	100,63	1,3	102,38	2,3	104,29	0,8
2.Vj	105,22	1,7	99,77	- 1,3	105,47	3,0	105,85	1,5
3.Vj	107,49	2,8	99,66	- 0,4	107,86	3,2	106,59	0,7
4.Vj	108,60	3,8	99,89	- 0,3	108,72	4,1	107,71	1,1
2007 1.Vj	106,56	3,4	100,33	- 0,3	106,21	3,7	108,15	0,4
2.Vj	107,84	2,5	99,72	- 0,0	108,15	2,5	108,53	0,4
3.Vj	110,06	2,4	99,61	- 0,0	110,49	2,4	109,18	0,6
4.Vj	110,31	1,6	99,77	- 0,1	110,56	1,7	109,55	0,3
2008 1.Vj	108,59	1,9	99,52	- 0,8	109,12	2,7	111,07	1,4
2.Vj	111,39	3,3	101,08	1,4	110,20	1,9	110,60	- 0,4
3.Vj	111,52	1,3	100,17	0,6	111,33	0,8	110,02	- 0,5

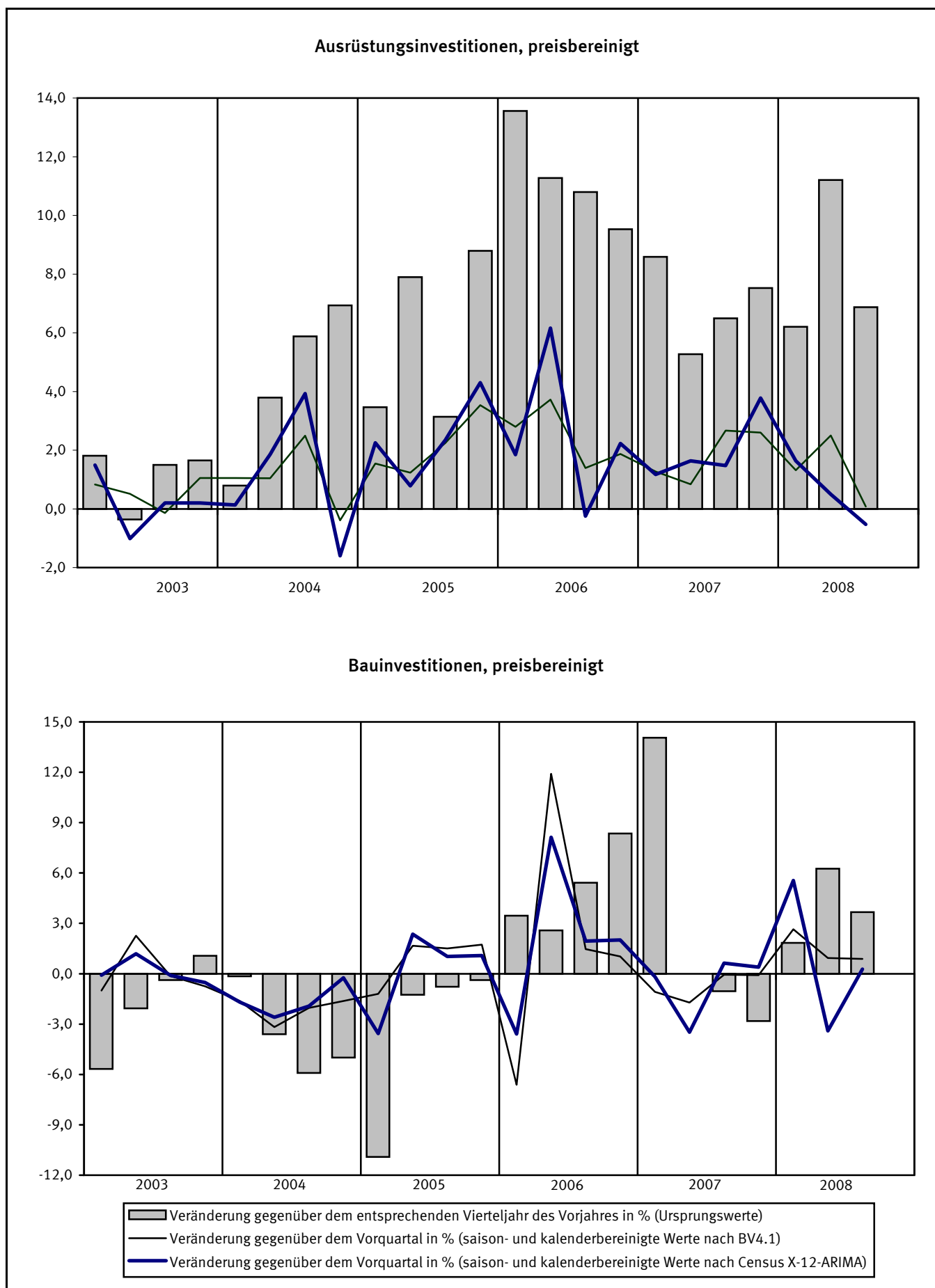
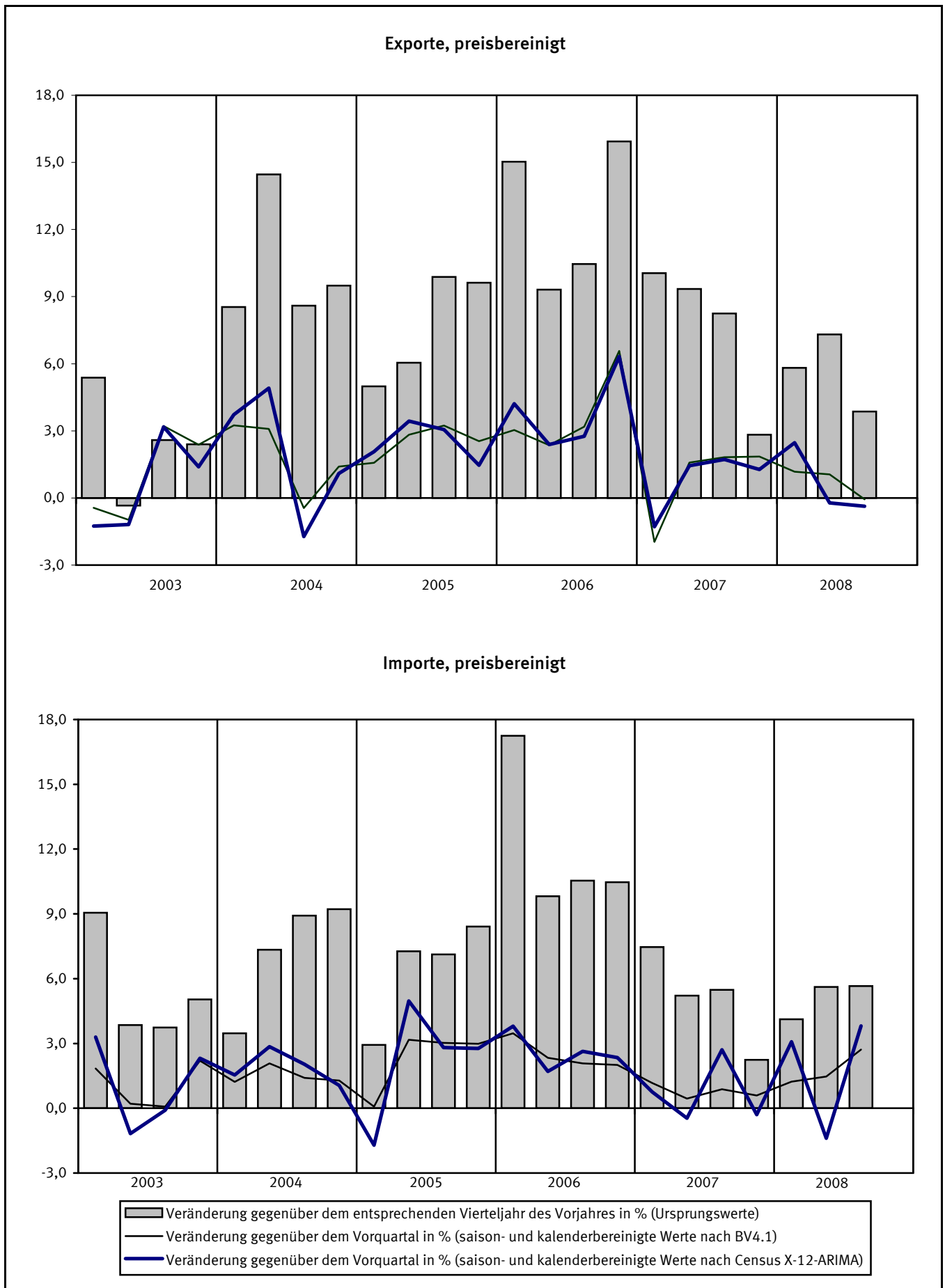
1) Quelle: Deutsche Bundesbank. – 2) Veränderung der Kalenderfaktoren gegenüber dem Vorjahresquartal. – 3) Ursprungswerte dividiert durch Kalenderfaktoren. – 4) Veränderung gegenüber dem Vorjahresquartal. – 5) Veränderung gegenüber dem Vorquartal.

# 1 Bruttoinlandsprodukt, preisbereinigt

## 1.2 Komponentenerlegung nach Census X-12-ARIMA

Vierteljahr	Ursprungswerte		Saison- und kalenderbereinigte Werte		Trend		Faktoren			Jahresrate	Überhang
	1	2	3	4	5	6	Kalender	Saison	Rest		
	2000=100	% 1)	2000=100	% 2)	2000=100	% 2)					%
1996 1.Vj	88,29	0,1	90,06	-0,8	90,50	-0,1	100,39	97,65	99,51	-3,2	-0,5
2.Vj	90,97	0,8	91,50	1,6	91,19	0,8	99,69	99,74	100,33	6,6	0,6
3.Vj	93,04	1,7	91,95	0,5	92,08	1,0	100,11	101,08	99,85	2,0	0,9
4.Vj	93,45	1,4	92,40	0,5	92,14	0,1	99,66	101,50	100,27	2,0	1,0
1997 1.Vj	88,78	0,6	91,96	-0,5	92,32	0,2	98,85	97,67	99,61	-1,9	0,5
2.Vj	93,51	2,8	93,12	1,3	92,85	0,6	100,66	99,76	100,29	5,1	1,5
3.Vj	94,66	1,7	93,45	0,4	93,55	0,8	100,18	101,11	99,89	1,4	1,7
4.Vj	95,39	2,1	94,17	0,8	94,28	0,8	99,88	101,43	99,88	3,1	1,1
1998 1.Vj	92,69	4,4	95,11	1,0	94,84	0,6	99,76	97,69	100,30	4,1	2,1
2.Vj	94,19	0,7	94,65	-0,5	94,91	0,1	99,72	99,78	99,73	-1,9	1,7
3.Vj	96,29	1,7	94,96	0,3	94,75	-0,2	100,25	101,13	100,23	1,3	1,9
4.Vj	96,74	1,4	94,78	-0,2	95,08	0,3	100,70	101,35	99,69	-0,8	-0,1
1999 1.Vj	93,54	0,9	95,83	1,1	95,48	0,4	99,87	97,74	100,36	4,5	1,0
2.Vj	95,71	1,6	95,78	-0,1	96,06	0,6	100,15	99,78	99,71	-0,2	1,0
3.Vj	98,32	2,1	97,00	1,3	96,87	0,8	100,21	101,16	100,13	5,2	1,6
4.Vj	100,01	3,4	98,03	1,1	98,05	1,2	100,74	101,28	99,98	4,3	1,4
2000 1.Vj	97,68	4,4	99,14	1,1	99,23	1,2	100,73	97,80	99,91	4,6	2,6
2.Vj	99,85	4,3	100,29	1,2	100,11	0,9	99,79	99,77	100,19	4,7	3,5
3.Vj	101,09	2,8	100,24	-0,0	100,29	0,2	99,65	101,19	99,96	-0,2	3,4
4.Vj	101,40	1,4	100,32	0,1	100,54	0,2	99,88	101,18	99,79	0,3	0,3
2001 1.Vj	99,59	2,0	101,38	1,1	101,18	0,6	100,34	97,89	100,20	4,3	1,4
2.Vj	100,90	1,1	101,41	0,0	101,44	0,3	99,74	99,74	99,99	0,1	1,4
3.Vj	102,07	1,0	101,24	-0,2	101,38	-0,1	99,61	101,21	99,87	-0,7	1,3
4.Vj	102,40	1,0	101,49	0,2	101,34	-0,0	99,77	101,11	100,17	1,0	0,1
2002 1.Vj	98,54	-1,1	101,12	-0,4	101,24	-0,1	99,47	97,97	99,89	-1,5	-0,3
2.Vj	101,14	0,2	101,29	0,2	101,33	0,1	100,13	99,72	99,97	0,7	-0,1
3.Vj	103,03	0,9	101,66	0,4	101,60	0,3	100,11	101,22	100,07	1,5	0,1
4.Vj	102,24	-0,2	101,49	-0,2	101,46	-0,1	99,67	101,06	100,03	-0,7	0,1
2003 1.Vj	98,67	0,1	100,97	-0,5	101,00	-0,5	99,69	98,03	99,98	-2,0	-0,4
2.Vj	100,21	-0,9	100,76	-0,2	100,85	-0,1	99,74	99,71	99,92	-0,8	-0,6
3.Vj	102,64	-0,4	101,24	0,5	101,19	0,3	100,17	101,21	100,05	1,9	-0,3
4.Vj	102,56	0,3	101,65	0,4	101,65	0,5	99,88	101,02	100,00	1,6	0,5
2004 1.Vj	100,29	1,6	101,91	0,3	101,92	0,3	100,33	98,08	100,00	1,0	0,7
2.Vj	101,85	1,6	101,98	0,1	101,95	0,0	100,17	99,69	100,04	0,3	0,8
3.Vj	103,24	0,6	101,80	-0,2	101,85	-0,1	100,20	101,21	99,96	-0,7	0,7
4.Vj	103,58	1,0	101,83	0,0	101,80	-0,0	100,71	100,99	100,04	0,1	-0,0
2005 1.Vj	99,44	-0,8	102,00	0,2	102,08	0,3	99,35	98,13	99,92	0,7	0,1
2.Vj	103,47	1,6	102,72	0,7	102,67	0,6	101,07	99,67	100,04	2,9	0,6
3.Vj	104,60	1,3	103,25	0,5	103,16	0,5	100,11	101,21	100,08	2,1	0,9
4.Vj	104,60	1,0	103,43	0,2	103,50	0,3	100,16	100,97	99,93	0,7	0,6
2006 1.Vj	103,02	3,6	104,29	0,8	104,40	0,9	100,63	98,17	99,89	3,4	1,4
2.Vj	105,22	1,7	105,85	1,5	105,64	1,2	99,77	99,65	100,19	6,1	2,5
3.Vj	107,49	2,8	106,59	0,7	106,74	1,0	99,66	101,20	99,84	2,8	2,9
4.Vj	108,60	3,8	107,71	1,1	107,58	0,8	99,89	100,95	100,11	4,3	1,5
2007 1.Vj	106,56	3,4	108,15	0,4	108,17	0,5	100,33	98,21	99,98	1,6	1,9
2.Vj	107,84	2,5	108,53	0,4	108,60	0,4	99,72	99,65	99,94	1,4	2,2
3.Vj	110,06	2,4	109,18	0,6	109,05	0,4	99,61	101,20	100,12	2,4	2,5
4.Vj	110,31	1,6	109,55	0,3	109,86	0,7	99,77	100,92	99,72	1,4	0,6
2008 1.Vj	108,59	1,9	111,07	1,4	...	...	99,52	98,24	...	5,7	2,0
2.Vj	111,39	3,3	110,60	-0,4	...	...	101,08	99,64	...	-1,7	1,7
3.Vj	111,52	1,3	110,02	-0,5	...	...	100,17	101,19	...	-2,1	1,4

1) Veränderung gegenüber dem Vorjahresquartal. – 2) Veränderung gegenüber dem Vorquartal.

# 1 Bruttoinlandsprodukt, preisbereinigt

## 1.3 Ergebnisse nach BV4.1

Vierteljahr	Ursprungswerte		Werte nach BV4.1					
			Kalenderkomponente	Kalender-einfluss 1)	kalenderbereinigt 2)		saison- und kalenderbereinigt	
	1	2	3	4	5	6	7	8
	2000=100	% 3)			2000=100	% 3)	2000=100	% 4)
1996 1.Vj	88,29	0,1	0,69	0,0	87,60	0,1	90,39	- 0,0
2.Vj	90,97	0,8	- 0,42	- 0,3	91,39	1,1	91,37	1,1
3.Vj	93,04	1,7	- 0,08	0,2	93,12	1,5	92,05	0,7
4.Vj	93,45	1,4	- 0,92	- 1,2	94,37	2,6	92,73	0,7
1997 1.Vj	88,78	0,6	- 0,85	- 1,7	89,63	2,3	92,09	- 0,7
2.Vj	93,51	2,8	0,22	0,7	93,29	2,1	93,47	1,5
3.Vj	94,66	1,7	- 0,06	0,0	94,72	1,7	93,85	0,4
4.Vj	95,39	2,1	- 0,75	0,2	96,14	1,9	94,64	0,8
1998 1.Vj	92,69	4,4	- 0,49	0,4	93,18	4,0	95,11	0,5
2.Vj	94,19	0,7	- 0,41	- 0,7	94,60	1,4	94,99	- 0,1
3.Vj	96,29	1,7	0,22	0,3	96,07	1,4	95,18	0,2
4.Vj	96,74	1,4	0,30	1,1	96,44	0,3	95,20	0,0
1999 1.Vj	93,54	0,9	- 0,49	0,0	94,03	0,9	95,81	0,6
2.Vj	95,71	1,6	0,03	0,5	95,68	1,1	95,98	0,2
3.Vj	98,32	2,1	0,38	0,2	97,94	1,9	96,94	1,0
4.Vj	100,01	3,4	0,95	0,7	99,06	2,7	98,04	1,1
2000 1.Vj	97,68	4,4	0,83	1,4	96,85	3,0	98,78	0,8
2.Vj	99,85	4,3	- 0,12	- 0,2	99,97	4,5	100,02	1,3
3.Vj	101,09	2,8	- 0,23	- 0,6	101,32	3,5	100,23	0,2
4.Vj	101,40	1,4	0,17	- 0,8	101,23	2,2	100,25	0,0
2001 1.Vj	99,59	2,0	0,61	- 0,2	98,98	2,2	101,08	0,8
2.Vj	100,90	1,1	- 0,14	- 0,0	101,04	1,1	101,17	0,1
3.Vj	102,07	1,0	- 0,43	- 0,2	102,50	1,2	101,25	0,1
4.Vj	102,40	1,0	- 0,31	- 0,5	102,71	1,5	101,43	0,2
2002 1.Vj	98,54	- 1,1	- 0,30	- 0,9	98,84	- 0,1	101,21	- 0,2
2.Vj	101,14	0,2	0,13	0,3	101,01	- 0,0	101,40	0,2
3.Vj	103,03	0,9	- 0,08	0,3	103,11	0,6	101,75	0,3
4.Vj	102,24	- 0,2	- 0,92	- 0,6	103,16	0,4	101,63	- 0,1
2003 1.Vj	98,67	0,1	- 0,05	0,3	98,72	- 0,1	101,14	- 0,5
2.Vj	100,21	- 0,9	- 0,58	- 0,7	100,79	- 0,2	101,19	0,0
3.Vj	102,64	- 0,4	- 0,06	0,0	102,70	- 0,4	101,46	0,3
4.Vj	102,56	0,3	- 0,75	0,2	103,31	0,1	101,99	0,5
2004 1.Vj	100,29	1,6	0,22	0,3	100,07	1,4	102,22	0,2
2.Vj	101,85	1,6	0,03	0,6	101,82	1,0	102,01	- 0,2
3.Vj	103,24	0,6	0,38	0,4	102,86	0,2	101,67	- 0,3
4.Vj	103,58	1,0	0,95	1,7	102,63	- 0,7	101,75	0,1
2005 1.Vj	99,44	- 0,8	- 0,68	- 0,9	100,12	0,0	102,12	0,4
2.Vj	103,47	1,6	0,93	0,9	102,54	0,7	102,57	0,4
3.Vj	104,60	1,3	0,21	- 0,2	104,39	1,5	103,09	0,5
4.Vj	104,60	1,0	0,56	- 0,4	104,04	1,4	103,30	0,2
2006 1.Vj	103,02	3,6	0,67	1,4	102,35	2,2	104,35	1,0
2.Vj	105,22	1,7	- 0,12	- 1,0	105,34	2,7	105,50	1,1
3.Vj	107,49	2,8	- 0,23	- 0,4	107,72	3,2	106,40	0,9
4.Vj	108,60	3,8	0,17	- 0,4	108,43	4,2	107,54	1,1
2007 1.Vj	106,56	3,4	0,61	- 0,1	105,95	3,5	107,84	0,3
2.Vj	107,84	2,5	- 0,14	- 0,0	107,98	2,5	108,28	0,4
3.Vj	110,06	2,4	- 0,43	- 0,2	110,49	2,6	109,25	0,9
4.Vj	110,31	1,6	- 0,31	- 0,4	110,62	2,0	109,68	0,4
2008 1.Vj	108,59	1,9	- 0,13	- 0,7	108,72	2,6	110,52	0,8
2.Vj	111,39	3,3	0,93	1,0	110,46	2,3	110,76	0,2
3.Vj	111,52	1,3	- 0,06	0,3	111,58	1,0	110,46	- 0,3

1) Veränderung der Kalenderkomponenten zum Ursprungswert des Vorjahresquartals. – 2) Ursprungswerte abzüglich Kalenderkomponenten. –

3) Veränderung gegenüber dem Vorjahresquartal. – 4) Veränderung gegenüber dem Vorquartal.

# 1 Bruttoinlandsprodukt, preisbereinigt

## 1.4 Komponentenzerlegung nach BV4.1

Vierteljahr	Ursprungswerte		Saison- und kalenderbereinigte Werte		Trend		Komponenten			Jahresrate	Überhang
	1	2	3	4	5	6	Kalender	Saison	Rest	10	11
	2000=100	% 1)	2000=100	% 2)	2000=100	% 2)				%	
1996 1.Vj	88,29	0,1	90,39	-0,0	90,72	0,2	0,69	-2,79	-0,33	-0,1	0,0
2.Vj	90,97	0,8	91,37	1,1	91,29	0,6	-0,42	0,02	0,08	4,4	0,8
3.Vj	93,04	1,7	92,05	0,7	91,97	0,7	-0,08	1,07	0,08	3,0	1,2
4.Vj	93,45	1,4	92,73	0,7	92,61	0,7	-0,92	1,64	0,12	3,0	1,2
1997 1.Vj	88,78	0,6	92,09	-0,7	93,04	0,5	-0,85	-2,47	-0,95	-2,7	0,5
2.Vj	93,51	2,8	93,47	1,5	93,48	0,5	0,22	-0,18	-0,01	6,1	1,6
3.Vj	94,66	1,7	93,85	0,4	94,01	0,6	-0,06	0,87	-0,16	1,6	1,8
4.Vj	95,39	2,1	94,64	0,8	94,56	0,6	-0,75	1,50	0,08	3,4	1,2
1998 1.Vj	92,69	4,4	95,11	0,5	94,91	0,4	-0,49	-1,93	0,19	2,0	1,7
2.Vj	94,19	0,7	94,99	-0,1	95,05	0,1	-0,41	-0,39	-0,05	-0,5	1,6
3.Vj	96,29	1,7	95,18	0,2	95,16	0,1	0,22	0,89	0,03	0,8	1,7
4.Vj	96,74	1,4	95,20	0,0	95,31	0,2	0,30	1,24	-0,11	0,1	0,1
1999 1.Vj	93,54	0,9	95,81	0,6	95,70	0,4	-0,49	-1,78	0,11	2,6	0,7
2.Vj	95,71	1,6	95,98	0,2	96,20	0,5	0,03	-0,30	-0,22	0,7	0,9
3.Vj	98,32	2,1	96,94	1,0	96,96	0,8	0,38	1,00	-0,03	4,1	1,4
4.Vj	100,01	3,4	98,04	1,1	97,94	1,0	0,95	1,02	0,10	4,6	1,4
2000 1.Vj	97,68	4,4	98,78	0,8	98,90	1,0	0,83	-1,93	-0,12	3,1	2,2
2.Vj	99,85	4,3	100,02	1,3	99,72	0,8	-0,12	-0,05	0,30	5,1	3,1
3.Vj	101,09	2,8	100,23	0,2	100,21	0,5	-0,23	1,09	0,02	0,8	3,2
4.Vj	101,40	1,4	100,25	0,0	100,53	0,3	0,17	0,98	-0,29	0,1	0,4
2001 1.Vj	99,59	2,0	101,08	0,8	100,90	0,4	0,61	-2,11	0,18	3,4	1,3
2.Vj	100,90	1,1	101,17	0,1	101,17	0,3	-0,14	-0,13	0,00	0,4	1,3
3.Vj	102,07	1,0	101,25	0,1	101,31	0,1	-0,43	1,25	-0,06	0,3	1,4
4.Vj	102,40	1,0	101,43	0,2	101,32	0,0	-0,31	1,29	0,10	0,7	0,2
2002 1.Vj	98,54	-1,1	101,21	-0,2	101,34	0,0	-0,30	-2,38	-0,13	-0,9	-0,0
2.Vj	101,14	0,2	101,40	0,2	101,48	0,1	0,13	-0,39	-0,08	0,8	0,1
3.Vj	103,03	0,9	101,75	0,3	101,56	0,1	-0,08	1,36	0,19	1,4	0,3
4.Vj	102,24	-0,2	101,63	-0,1	101,49	-0,1	-0,92	1,53	0,14	-0,5	0,1
2003 1.Vj	98,67	0,1	101,14	-0,5	101,32	-0,2	-0,05	-2,42	-0,19	-1,9	-0,4
2.Vj	100,21	-0,9	101,19	0,0	101,31	-0,0	-0,58	-0,40	-0,12	0,2	-0,3
3.Vj	102,64	-0,4	101,46	0,3	101,52	0,2	-0,06	1,25	-0,07	1,1	-0,2
4.Vj	102,56	0,3	101,99	0,5	101,88	0,4	-0,75	1,31	0,11	2,1	0,5
2004 1.Vj	100,29	1,6	102,22	0,2	102,05	0,2	0,22	-2,16	0,17	0,9	0,8
2.Vj	101,85	1,6	102,01	-0,2	101,94	-0,1	0,03	-0,18	0,06	-0,8	0,6
3.Vj	103,24	0,6	101,67	-0,3	101,79	-0,1	0,38	1,20	-0,12	-1,3	0,4
4.Vj	103,58	1,0	101,75	0,1	101,85	0,1	0,95	0,88	-0,10	0,3	-0,2
2005 1.Vj	99,44	-0,8	102,12	0,4	102,12	0,3	-0,68	-2,01	0,00	1,5	0,2
2.Vj	103,47	1,6	102,57	0,4	102,50	0,4	0,93	-0,03	0,07	1,8	0,5
3.Vj	104,60	1,3	103,09	0,5	102,97	0,5	0,21	1,30	0,12	2,0	0,8
4.Vj	104,60	1,0	103,30	0,2	103,54	0,6	0,56	0,74	-0,24	0,8	0,5
2006 1.Vj	103,02	3,6	104,35	1,0	104,39	0,8	0,67	-2,00	-0,04	4,1	1,5
2.Vj	105,22	1,7	105,50	1,1	105,42	1,0	-0,12	-0,16	0,08	4,5	2,4
3.Vj	107,49	2,8	106,40	0,9	106,43	1,0	-0,23	1,32	-0,03	3,5	2,8
4.Vj	108,60	3,8	107,54	1,1	107,29	0,8	0,17	0,89	0,25	4,4	1,5
2007 1.Vj	106,56	3,4	107,84	0,3	107,90	0,6	0,61	-1,89	-0,06	1,1	1,8
2.Vj	107,84	2,5	108,28	0,4	108,49	0,5	-0,14	-0,30	-0,21	1,6	2,1
3.Vj	110,06	2,4	109,25	0,9	109,19	0,6	-0,43	1,23	0,07	3,6	2,6
4.Vj	110,31	1,6	109,68	0,4	109,84	0,6	-0,31	0,95	-0,17	1,6	0,8
2008 1.Vj	108,59	1,9	110,52	0,8	110,39	0,5	-0,13	-1,80	0,13	3,1	1,6
2.Vj	111,39	3,3	110,76	0,2	110,66	0,2	0,93	-0,30	0,09	0,9	1,8
3.Vj	111,52	1,3	110,46	-0,3	110,81	0,1	-0,06	1,13	-0,36	-1,1	1,6

1) Veränderung gegenüber dem Vorjahresquartal. – 2) Veränderung gegenüber dem Vorquartal.

## 2 Ergebnisse nach Census X-12-ARIMA

### 2.1 Tabellen für die Gesamtwirtschaft

#### 2.1.1 Bruttoinlandsprodukt und Nationaleinkommen

Saisonbereinigte Ergebnisse nach Census X-12-ARIMA

Vierteljahr	Brutto- inlands- produkt	Primäreinkommen			Brutto- national- einkommen (Sp.1+2)	Abschrei- bungen	Netto- national- einkommen (Sp.5–6)	
		Saldo (Sp. 3–4)	aus der übrigen Welt	an die übrige Welt				
		1	2	3				4
Mrd. EUR								
2003	1.Vj	536,74	– 4,51	27,40	31,91	532,23	80,77	451,46
	2.Vj	537,00	– 4,84	27,62	32,46	532,16	80,31	451,85
	3.Vj	544,95	– 4,24	28,29	32,53	540,71	80,57	460,14
	4.Vj	545,11	– 1,54	29,89	31,43	543,57	81,37	462,20
2004	1.Vj	550,88	2,92	33,86	30,94	553,80	81,49	472,31
	2.Vj	552,42	4,73	34,97	30,24	557,15	81,56	475,59
	3.Vj	552,88	5,81	36,57	30,76	558,69	82,10	476,59
	4.Vj	554,72	7,72	38,67	30,95	562,44	83,10	479,34
2005	1.Vj	551,06	5,62	39,86	34,24	556,68	84,13	472,55
	2.Vj	564,04	6,73	41,35	34,62	570,77	83,42	487,35
	3.Vj	562,77	6,72	43,34	36,62	569,49	83,99	485,50
	4.Vj	565,32	8,55	45,98	37,43	573,87	84,33	489,54
2006	1.Vj	572,32	8,04	48,00	39,96	580,36	84,96	495,40
	2.Vj	577,09	10,43	51,63	41,20	587,52	85,27	502,25
	3.Vj	581,68	11,30	53,03	41,73	592,98	86,83	506,15
	4.Vj	590,41	11,17	54,81	43,64	601,58	86,07	515,51
2007	1.Vj	601,86	11,07	56,97	45,90	612,93	89,65	523,28
	2.Vj	602,57	7,35	59,36	52,01	609,92	90,05	519,87
	3.Vj	607,26	12,16	61,22	49,06	619,42	89,70	529,72
	4.Vj	611,22	10,70	61,73	51,03	621,92	89,34	532,58
2008	1.Vj	620,37	9,87	63,08	53,21	630,24	89,87	540,37
	2.Vj	629,55	6,19	63,92	57,73	635,74	90,84	544,90
	3.Vj	623,79	11,88	65,05	53,17	635,67	91,44	544,23
Veränderung gegenüber dem Vorquartal								
	in %	in Mrd. EUR			in %			
2003	1.Vj	– 0,4	1,84	3,4	– 2,9	– 0,1	– 0,1	– 0,1
	2.Vj	0,0	– 0,33	0,8	1,7	– 0,0	– 0,6	0,1
	3.Vj	1,5	0,60	2,4	0,2	1,6	0,3	1,8
	4.Vj	0,0	2,70	5,7	– 3,4	0,5	1,0	0,4
2004	1.Vj	1,1	4,46	13,3	– 1,6	1,9	0,1	2,2
	2.Vj	0,3	1,81	3,3	– 2,3	0,6	0,1	0,7
	3.Vj	0,1	1,08	4,6	1,7	0,3	0,7	0,2
	4.Vj	0,3	1,91	5,7	0,6	0,7	1,2	0,6
2005	1.Vj	– 0,7	– 2,10	3,1	10,6	– 1,0	1,2	– 1,4
	2.Vj	2,4	1,11	3,7	1,1	2,5	– 0,8	3,1
	3.Vj	– 0,2	– 0,01	4,8	5,8	– 0,2	0,7	– 0,4
	4.Vj	0,5	1,83	6,1	2,2	0,8	0,4	0,8
2006	1.Vj	1,2	– 0,51	4,4	6,8	1,1	0,7	1,2
	2.Vj	0,8	2,39	7,6	3,1	1,2	0,4	1,4
	3.Vj	0,8	0,87	2,7	1,3	0,9	1,8	0,8
	4.Vj	1,5	– 0,13	3,4	4,6	1,5	– 0,9	1,8
2007	1.Vj	1,9	– 0,10	3,9	5,2	1,9	4,2	1,5
	2.Vj	0,1	– 3,72	4,2	13,3	– 0,5	0,4	– 0,7
	3.Vj	0,8	4,81	3,1	– 5,7	1,6	– 0,4	1,9
	4.Vj	0,7	– 1,46	0,8	4,0	0,4	– 0,4	0,5
2008	1.Vj	1,5	– 0,83	2,2	4,3	1,3	0,6	1,5
	2.Vj	1,5	– 3,68	1,3	8,5	0,9	1,1	0,8
	3.Vj	– 0,9	5,69	1,8	– 7,9	– 0,0	0,7	– 0,1

## 2.1.2 Volkseinkommen und verfügbares Einkommen der Volkswirtschaft

Saisonbereinigte Ergebnisse nach Census X-12-ARIMA

Vierteljahr	Volkseinkommen			Produktions- und Import- abgaben abzgl. Subven- tionen 1)	Netto- national- einkommen (Sp.1+4)	Laufende Transfers		Verfügbares Einkommen (Sp.5+6–7)	
	ins- gesamt	Arbeit- nehmer- entgelt (Inländer)	Unterneh- mens- und Vermögens- einkommen (Sp.1–2)			aus der   an die übrige(n) Welt			
						1	2		3
Mrd. EUR									
2003	1.Vj	395,64	282,76	112,88	55,82	451,46	2,38	8,31	445,53
	2.Vj	395,54	282,04	113,50	56,31	451,85	2,17	9,28	444,74
	3.Vj	406,36	283,90	122,46	53,78	460,14	2,31	9,27	453,18
	4.Vj	402,07	283,40	118,67	60,13	462,20	2,19	8,54	455,85
2004	1.Vj	414,49	284,73	129,76	57,82	472,31	2,13	9,10	465,34
	2.Vj	420,51	284,21	136,30	55,08	475,59	1,98	9,40	468,17
	3.Vj	420,05	284,16	135,89	56,54	476,59	2,17	9,33	469,43
	4.Vj	417,25	284,02	133,23	62,09	479,34	2,43	8,45	473,32
2005	1.Vj	415,52	282,96	132,56	57,03	472,55	2,48	10,80	464,23
	2.Vj	429,12	282,56	146,56	58,23	487,35	2,21	9,29	480,27
	3.Vj	425,34	281,91	143,43	60,16	485,50	2,52	9,30	478,72
	4.Vj	426,75	282,64	144,11	62,79	489,54	3,16	9,10	483,60
2006	1.Vj	434,01	284,29	149,72	61,39	495,40	2,93	9,75	488,58
	2.Vj	438,83	286,69	152,14	63,42	502,25	2,92	9,11	496,06
	3.Vj	442,53	288,79	153,74	63,62	506,15	2,62	9,84	498,93
	4.Vj	450,19	289,64	160,55	65,32	515,51	2,90	9,95	508,46
2007	1.Vj	454,17	292,93	161,24	69,11	523,28	2,68	9,92	516,04
	2.Vj	448,90	295,64	153,26	70,97	519,87	4,72	10,71	513,88
	3.Vj	460,59	296,33	164,26	69,13	529,72	2,86	10,01	522,57
	4.Vj	463,40	298,64	164,76	69,18	532,58	2,79	10,71	524,66
2008	1.Vj	470,27	303,03	167,24	70,10	540,37	3,45	10,96	532,86
	2.Vj	472,23	305,06	167,17	72,67	544,90	4,62	10,10	539,42
	3.Vj	473,77	306,84	166,93	70,46	544,23	2,63	8,78	538,08
Veränderung gegenüber dem Vorquartal									
		in %				in Mrd. EUR		in %	
2003	1.Vj	0,2	– 0,1	1,0	– 1,9	– 0,1	– 0,38	– 0,91	0,1
	2.Vj	– 0,0	– 0,3	0,5	0,9	0,1	– 0,21	0,97	– 0,2
	3.Vj	2,7	0,7	7,9	– 4,5	1,8	0,14	– 0,01	1,9
	4.Vj	– 1,1	– 0,2	– 3,1	11,8	0,4	– 0,12	– 0,73	0,6
2004	1.Vj	3,1	0,5	9,3	– 3,8	2,2	– 0,06	0,56	2,1
	2.Vj	1,5	– 0,2	5,0	– 4,7	0,7	– 0,15	0,30	0,6
	3.Vj	– 0,1	– 0,0	– 0,3	2,7	0,2	0,19	– 0,07	0,3
	4.Vj	– 0,7	– 0,0	– 2,0	9,8	0,6	0,26	– 0,88	0,8
2005	1.Vj	– 0,4	– 0,4	– 0,5	– 8,1	– 1,4	0,05	2,35	– 1,9
	2.Vj	3,3	– 0,1	10,6	2,1	3,1	– 0,27	– 1,51	3,5
	3.Vj	– 0,9	– 0,2	– 2,1	3,3	– 0,4	0,31	0,01	– 0,3
	4.Vj	0,3	0,3	0,5	4,4	0,8	0,64	– 0,20	1,0
2006	1.Vj	1,7	0,6	3,9	– 2,2	1,2	– 0,23	0,65	1,0
	2.Vj	1,1	0,8	1,6	3,3	1,4	– 0,01	– 0,64	1,5
	3.Vj	0,8	0,7	1,1	0,3	0,8	– 0,30	0,73	0,6
	4.Vj	1,7	0,3	4,4	2,7	1,8	0,28	0,11	1,9
2007	1.Vj	0,9	1,1	0,4	5,8	1,5	– 0,22	– 0,03	1,5
	2.Vj	– 1,2	0,9	– 4,9	2,7	– 0,7	2,04	0,79	– 0,4
	3.Vj	2,6	0,2	7,2	– 2,6	1,9	– 1,86	– 0,70	1,7
	4.Vj	0,6	0,8	0,3	0,1	0,5	– 0,07	0,70	0,4
2008	1.Vj	1,5	1,5	1,5	1,3	1,5	0,66	0,25	1,6
	2.Vj	0,4	0,7	– 0,0	3,7	0,8	1,17	– 0,86	1,2
	3.Vj	0,3	0,6	– 0,1	– 3,0	– 0,1	– 1,99	– 1,32	– 0,2

1) Vom Staat empfangene Abgaben bzw. vom Staat gezahlte Subventionen.



### 2.1.3 Verfügbares Einkommen der privaten Haushalte \*) und seine Verwendung

Saisonbereinigte Ergebnisse nach Census X-12-ARIMA

Vierteljahr	Ausgabenkonzept		Verbrauchskonzept		Zunahme betrieblicher Versorgungsansprüche	Bezugsgröße für die Sparquote (Sp.1+5)	Sparen (Sp.6–2 oder 3–4+5)	Sparquote (Sp.7 in % von 6)	Verfügbares Einkommen (Ausgabenkonzept) je Einwohner
	Verfügbares Einkommen	Private Konsumausgaben	Verfügbares Einkommen 1)	Individualkonsum 2)					
	1	2	3	4	5	6	7	8	9
Mrd. EUR					%			EUR	
2003 1.Vj	352,53	319,08	412,27	378,82	4,39	356,92	37,84	10,6	4 272
2.Vj	353,30	321,42	413,76	381,88	4,37	357,67	36,25	10,1	4 281
3.Vj	354,64	322,71	415,43	383,50	4,42	359,06	36,35	10,1	4 298
4.Vj	353,61	321,38	414,97	382,74	4,50	358,11	36,73	10,3	4 285
2004 1.Vj	357,08	324,21	416,88	384,01	4,59	361,67	37,46	10,4	4 327
2.Vj	358,00	324,97	418,15	385,12	4,65	362,65	37,68	10,4	4 339
3.Vj	358,60	325,29	419,24	385,93	4,74	363,34	38,05	10,5	4 347
4.Vj	361,98	328,63	421,22	387,87	4,90	366,88	38,25	10,4	4 388
2005 1.Vj	360,48	326,34	421,38	387,24	4,24	364,72	38,38	10,5	4 370
2.Vj	366,68	332,06	428,70	394,08	4,29	370,97	38,91	10,5	4 446
3.Vj	368,43	333,12	430,60	395,29	4,36	372,79	39,67	10,6	4 468
4.Vj	368,42	333,14	430,34	395,06	4,49	372,91	39,77	10,7	4 469
2006 1.Vj	369,86	336,15	432,96	399,25	5,51	375,37	39,22	10,4	4 488
2.Vj	371,73	337,44	434,59	400,30	5,65	377,38	39,94	10,6	4 512
3.Vj	372,35	338,22	435,71	401,58	5,80	378,15	39,93	10,6	4 522
4.Vj	377,30	343,34	440,57	406,61	5,95	383,25	39,91	10,4	4 584
2007 1.Vj	374,69	339,75	439,20	404,26	6,40	381,09	41,34	10,8	4 553
2.Vj	376,86	342,19	440,93	406,26	6,56	383,42	41,23	10,8	4 580
3.Vj	379,05	344,39	444,31	409,65	6,67	385,72	41,33	10,7	4 609
4.Vj	383,91	347,38	448,82	412,29	6,72	390,63	43,25	11,1	4 669
2008 1.Vj	384,59	347,56	450,00	412,97	7,69	392,28	44,72	11,4	4 679
2.Vj	387,61	350,82	454,23	417,44	7,82	395,43	44,61	11,3	4 718
3.Vj	389,60	352,27	456,83	419,50	7,90	397,50	45,23	11,4	4 745
Veränderung gegenüber dem Vorquartal in %									
2003 1.Vj	1,2	0,5	0,7	0,1	– 7,2	1,1	6,3	X	1,2
2.Vj	0,2	0,7	0,4	0,8	– 0,5	0,2	– 4,2	X	0,2
3.Vj	0,4	0,4	0,4	0,4	1,1	0,4	0,3	X	0,4
4.Vj	– 0,3	– 0,4	– 0,1	– 0,2	1,8	– 0,3	1,0	X	– 0,3
2004 1.Vj	1,0	0,9	0,5	0,3	2,0	1,0	2,0	X	1,0
2.Vj	0,3	0,2	0,3	0,3	1,3	0,3	0,6	X	0,3
3.Vj	0,2	0,1	0,3	0,2	1,9	0,2	1,0	X	0,2
4.Vj	0,9	1,0	0,5	0,5	3,4	1,0	0,5	X	0,9
2005 1.Vj	– 0,4	– 0,7	0,0	– 0,2	– 13,5	– 0,6	0,3	X	– 0,4
2.Vj	1,7	1,8	1,7	1,8	1,2	1,7	1,4	X	1,7
3.Vj	0,5	0,3	0,4	0,3	1,6	0,5	2,0	X	0,5
4.Vj	– 0,0	0,0	– 0,1	– 0,1	3,0	0,0	0,3	X	0,0
2006 1.Vj	0,4	0,9	0,6	1,1	22,7	0,7	– 1,4	X	0,4
2.Vj	0,5	0,4	0,4	0,3	2,5	0,5	1,8	X	0,5
3.Vj	0,2	0,2	0,3	0,3	2,7	0,2	– 0,0	X	0,2
4.Vj	1,3	1,5	1,1	1,3	2,6	1,3	– 0,1	X	1,4
2007 1.Vj	– 0,7	– 1,0	– 0,3	– 0,6	7,6	– 0,6	3,6	X	– 0,7
2.Vj	0,6	0,7	0,4	0,5	2,5	0,6	– 0,3	X	0,6
3.Vj	0,6	0,6	0,8	0,8	1,7	0,6	0,2	X	0,6
4.Vj	1,3	0,9	1,0	0,6	0,7	1,3	4,6	X	1,3
2008 1.Vj	0,2	0,1	0,3	0,2	14,4	0,4	3,4	X	0,2
2.Vj	0,8	0,9	0,9	1,1	1,7	0,8	– 0,2	X	0,8
3.Vj	0,5	0,4	0,6	0,5	1,0	0,5	1,4	X	0,6

\*) Einschl. privater Organisationen ohne Erwerbszweck. – 1) Verfügbares Einkommen (Ausgabenkonzept) zuzüglich soziale Sachtransfers des Staates (entsprechen den Konsumausgaben des Staates für den Individualverbrauch). – 2) Private Konsumausgaben zuzüglich der Konsumausgaben des Staates für den Individualverbrauch.

## 2.1.4 Arbeitnehmerentgelt, Löhne und Gehälter (Inländer)

Saisonbereinigte Ergebnisse nach Census X-12-ARIMA

Vierteljahr	Arbeit- nehmer- entgelt	Sozial- beiträge der Arbeitgeber	Brutto- löhne und -gehälter (Sp.1–2)	Abzüge der Arbeitnehmer			Nettolöhne und -gehälter (Sp.3–4)	Nachrichtlich		
				insgesamt (Sp.5+6)	Sozial- beiträge	Lohn- steuer		Arbeit- nehmer- entgelt	Brutto- löhne und -gehälter	Nettolöhne und -gehälter
	1	2	3	4	5	6	7	8	9	10
Mrd. EUR							EUR			
2003 1.Vj	282,76	55,94	226,82	80,17	37,51	42,66	146,65	2 718	2 181	1 410
2.Vj	282,04	55,88	226,16	80,12	37,42	42,70	146,04	2 720	2 181	1 409
3.Vj	283,90	56,30	227,60	79,76	37,16	42,60	147,84	2 740	2 197	1 427
4.Vj	283,40	55,70	227,70	79,29	37,23	42,06	148,41	2 740	2 201	1 435
2004 1.Vj	284,73	55,75	228,98	78,81	37,93	40,88	150,17	2 746	2 209	1 449
2.Vj	284,21	55,66	228,55	77,34	37,38	39,96	151,21	2 739	2 202	1 457
3.Vj	284,16	55,68	228,48	77,59	37,73	39,86	150,89	2 738	2 201	1 454
4.Vj	284,02	55,45	228,57	77,50	37,75	39,75	151,07	2 740	2 205	1 457
2005 1.Vj	282,96	54,53	228,43	77,52	37,79	39,73	150,91	2 742	2 213	1 462
2.Vj	282,56	55,03	227,53	76,65	37,54	39,11	150,88	2 744	2 209	1 465
3.Vj	281,91	54,16	227,75	77,36	38,28	39,08	150,39	2 734	2 209	1 458
4.Vj	282,64	54,04	228,60	78,13	38,71	39,42	150,47	2 732	2 210	1 455
2006 1.Vj	284,29	55,33	228,96	79,27	39,19	40,08	149,69	2 756	2 220	1 451
2.Vj	286,69	55,38	231,31	79,99	39,62	40,37	151,32	2 763	2 230	1 459
3.Vj	288,79	56,09	232,70	80,68	40,10	40,58	152,02	2 773	2 234	1 460
4.Vj	289,64	55,89	233,75	81,59	40,22	41,37	152,16	2 772	2 237	1 456
2007 1.Vj	292,93	56,22	236,71	82,31	40,25	42,06	154,40	2 786	2 251	1 468
2.Vj	295,64	56,26	239,38	83,89	41,03	42,86	155,49	2 801	2 268	1 473
3.Vj	296,33	56,43	239,90	84,00	41,02	42,98	155,90	2 799	2 266	1 473
4.Vj	298,64	56,43	242,21	84,57	41,11	43,46	157,64	2 808	2 277	1 482
2008 1.Vj	303,03	57,00	246,03	86,88	42,42	44,46	159,15	2 831	2 298	1 487
2.Vj	305,06	57,07	247,99	88,58	43,22	45,36	159,41	2 842	2 310	1 485
3.Vj	306,84	57,35	249,49	88,67	43,25	45,42	160,82	2 851	2 318	1 494
Veränderung gegenüber dem Vorquartal in %										
2003 1.Vj	– 0,1	1,4	– 0,5	1,4	2,5	0,4	– 1,5	0,1	– 0,2	– 1,2
2.Vj	– 0,3	– 0,1	– 0,3	– 0,1	– 0,2	0,1	– 0,4	0,1	0,0	– 0,1
3.Vj	0,7	0,8	0,6	– 0,4	– 0,7	– 0,2	1,2	0,7	0,7	1,3
4.Vj	– 0,2	– 1,1	0,0	– 0,6	0,2	– 1,3	0,4	0,0	0,2	0,6
2004 1.Vj	0,5	0,1	0,6	– 0,6	1,9	– 2,8	1,2	0,2	0,4	1,0
2.Vj	– 0,2	– 0,2	– 0,2	– 1,9	– 1,5	– 2,3	0,7	– 0,3	– 0,3	0,6
3.Vj	– 0,0	0,0	– 0,0	0,3	0,9	– 0,3	– 0,2	– 0,0	– 0,0	– 0,2
4.Vj	– 0,0	– 0,4	0,0	– 0,1	0,1	– 0,3	0,1	0,1	0,2	0,2
2005 1.Vj	– 0,4	– 1,7	– 0,1	0,0	0,1	– 0,1	– 0,1	0,1	0,4	0,3
2.Vj	– 0,1	0,9	– 0,4	– 1,1	– 0,7	– 1,6	– 0,0	0,1	– 0,2	0,2
3.Vj	– 0,2	– 1,6	0,1	0,9	2,0	– 0,1	– 0,3	– 0,4	0,0	– 0,5
4.Vj	0,3	– 0,2	0,4	1,0	1,1	0,9	0,1	– 0,1	0,0	– 0,2
2006 1.Vj	0,6	2,4	0,2	1,5	1,2	1,7	– 0,5	0,9	0,5	– 0,3
2.Vj	0,8	0,1	1,0	0,9	1,1	0,7	1,1	0,3	0,5	0,6
3.Vj	0,7	1,3	0,6	0,9	1,2	0,5	0,5	0,4	0,2	0,1
4.Vj	0,3	– 0,4	0,5	1,1	0,3	1,9	0,1	– 0,0	0,1	– 0,3
2007 1.Vj	1,1	0,6	1,3	0,9	0,1	1,7	1,5	0,5	0,6	0,8
2.Vj	0,9	0,1	1,1	1,9	1,9	1,9	0,7	0,5	0,8	0,3
3.Vj	0,2	0,3	0,2	0,1	– 0,0	0,3	0,3	– 0,1	– 0,1	0,0
4.Vj	0,8	0,0	1,0	0,7	0,2	1,1	1,1	0,3	0,5	0,6
2008 1.Vj	1,5	1,0	1,6	2,7	3,2	2,3	1,0	0,8	0,9	0,3
2.Vj	0,7	0,1	0,8	2,0	1,9	2,0	0,2	0,4	0,5	– 0,1
3.Vj	0,6	0,5	0,6	0,1	0,1	0,1	0,9	0,3	0,3	0,6

## 2.1.5 Masseneinkommen und verfügbares Einkommen der privaten Haushalte \*)

Saisonbereinigte Ergebnisse nach Census X-12-ARIMA

Vierteljahr	Bruttolöhne und -gehälter	Abzüge	Nettolöhne und -gehälter	Monetäre Sozialleistungen	Abgaben auf soziale Leistungen, Verbrauchsnahe Steuern	Masseneinkommen (Sp.3+4-5)	Betriebsüberschuss / Selbstständigen-einkommen, Vermögens-einkommen	Weitere empfangene abzüglich geleistete Transfers	Verfügbares Einkommen (Sp.6+7+8)
	1	2	3	4	5	6	7	8	9
<b>Mrd. EUR</b>									
2003 1.Vj	226,82	80,17	146,65	112,94	19,12	240,47	121,81	- 9,75	352,53
2.Vj	226,16	80,12	146,04	113,50	19,35	240,19	121,09	- 7,98	353,30
3.Vj	227,60	79,76	147,84	114,26	19,53	242,57	121,89	- 9,82	354,64
4.Vj	227,70	79,29	148,41	114,76	19,19	243,98	118,11	- 8,48	353,61
2004 1.Vj	228,98	78,81	150,17	115,12	19,72	245,57	121,51	- 10,00	357,08
2.Vj	228,55	77,34	151,21	114,25	20,10	245,36	121,22	- 8,58	358,00
3.Vj	228,48	77,59	150,89	113,98	19,96	244,91	123,29	- 9,60	358,60
4.Vj	228,57	77,50	151,07	114,31	19,68	245,70	124,74	- 8,46	361,98
2005 1.Vj	228,43	77,52	150,91	114,36	20,21	245,06	127,20	- 11,78	360,48
2.Vj	227,53	76,65	150,88	115,43	20,37	245,94	129,39	- 8,65	366,68
3.Vj	227,75	77,36	150,39	114,76	20,16	244,99	133,85	- 10,41	368,43
4.Vj	228,60	78,13	150,47	114,78	19,98	245,27	132,80	- 9,65	368,42
2006 1.Vj	228,96	79,27	149,69	115,22	20,69	244,22	136,43	- 10,79	369,86
2.Vj	231,31	79,99	151,32	115,01	19,87	246,46	136,75	- 11,48	371,73
3.Vj	232,70	80,68	152,02	113,95	19,63	246,34	139,80	- 13,79	372,35
4.Vj	233,75	81,59	152,16	113,11	19,54	245,73	145,52	- 13,95	377,30
2007 1.Vj	236,71	82,31	154,40	112,58	19,34	247,64	141,35	- 14,30	374,69
2.Vj	239,38	83,89	155,49	112,32	19,15	248,66	142,59	- 14,39	376,86
3.Vj	239,90	84,00	155,90	112,45	19,02	249,33	145,30	- 15,58	379,05
4.Vj	242,21	84,57	157,64	111,99	19,21	250,42	148,42	- 14,93	383,91
2008 1.Vj	246,03	86,88	159,15	112,60	18,92	252,83	148,26	- 16,50	384,59
2.Vj	247,99	88,58	159,41	112,70	19,29	252,82	150,09	- 15,30	387,61
3.Vj	249,49	88,67	160,82	113,45	19,52	254,75	151,70	- 16,85	389,60
<b>Veränderung gegenüber dem Vorquartal</b>									
	in %				in Mrd. EUR				
2003 1.Vj	- 0,5	1,4	- 1,5	- 0,2	- 6,5	- 0,5	4,1	0,37	1,2
2.Vj	- 0,3	- 0,1	- 0,4	0,5	1,2	- 0,1	- 0,6	1,77	0,2
3.Vj	0,6	- 0,4	1,2	0,7	0,9	1,0	0,7	- 1,84	0,4
4.Vj	0,0	- 0,6	0,4	0,4	- 1,7	0,6	- 3,1	1,34	- 0,3
2004 1.Vj	0,6	- 0,6	1,2	0,3	2,8	0,7	2,9	- 1,52	1,0
2.Vj	- 0,2	- 1,9	0,7	- 0,8	1,9	- 0,1	- 0,2	1,42	0,3
3.Vj	- 0,0	0,3	- 0,2	- 0,2	- 0,7	- 0,2	1,7	- 1,02	0,2
4.Vj	0,0	- 0,1	0,1	0,3	- 1,4	0,3	1,2	1,14	0,9
2005 1.Vj	- 0,1	0,0	- 0,1	0,0	2,7	- 0,3	2,0	- 3,32	- 0,4
2.Vj	- 0,4	- 1,1	- 0,0	0,9	0,8	0,4	1,7	3,13	1,7
3.Vj	0,1	0,9	- 0,3	- 0,6	- 1,0	- 0,4	3,4	- 1,76	0,5
4.Vj	0,4	1,0	0,1	0,0	- 0,9	0,1	- 0,8	0,76	- 0,0
2006 1.Vj	0,2	1,5	- 0,5	0,4	3,6	- 0,4	2,7	- 1,14	0,4
2.Vj	1,0	0,9	1,1	- 0,2	- 4,0	0,9	0,2	- 0,69	0,5
3.Vj	0,6	0,9	0,5	- 0,9	- 1,2	- 0,0	2,2	- 2,31	0,2
4.Vj	0,5	1,1	0,1	- 0,7	- 0,5	- 0,2	4,1	- 0,16	1,3
2007 1.Vj	1,3	0,9	1,5	- 0,5	- 1,0	0,8	- 2,9	- 0,35	- 0,7
2.Vj	1,1	1,9	0,7	- 0,2	- 1,0	0,4	0,9	- 0,09	0,6
3.Vj	0,2	0,1	0,3	0,1	- 0,7	0,3	1,9	- 1,19	0,6
4.Vj	1,0	0,7	1,1	- 0,4	1,0	0,4	2,1	0,65	1,3
2008 1.Vj	1,6	2,7	1,0	0,5	- 1,5	1,0	- 0,1	- 1,57	0,2
2.Vj	0,8	2,0	0,2	0,1	2,0	- 0,0	1,2	1,20	0,8
3.Vj	0,6	0,1	0,9	0,7	1,2	0,8	1,1	- 1,55	0,5

\*) Einschl. privater Organisationen ohne Erwerbszweck.

## 2.1.6 Bevölkerung und Erwerbstätigkeit

Saisonbereinigte Ergebnisse nach Census X-12-ARIMA

Vierteljahr	Bevölkerung (Einwohner)	Erwerbs- personen	Erwerbs- lose 1)	Erwerbstätige Inländer			Nachrichtlich	
				insgesamt	Arbeit- nehmer	Selbst- ständige 2)	Erwerbs- personen in % der Bevölkerung	Erwerbslose in % der Erwerbs- personen
	1	2	3	4	5	6	7	8
1 000 Personen				%				
2003 1.Vj	82 522	42 577	3 870	38 707	34 674	4 033	51,6	9,1
2.Vj	82 521	42 540	3 930	38 610	34 559	4 051	51,6	9,2
3.Vj	82 520	42 570	3 950	38 620	34 535	4 085	51,6	9,3
4.Vj	82 517	42 583	3 980	38 603	34 483	4 120	51,6	9,3
2004 1.Vj	82 517	42 692	3 980	38 712	34 557	4 155	51,7	9,3
2.Vj	82 506	42 877	4 090	38 787	34 592	4 195	52,0	9,5
3.Vj	82 496	43 059	4 220	38 839	34 598	4 241	52,2	9,8
4.Vj	82 485	43 226	4 380	38 846	34 556	4 290	52,4	10,1
2005 1.Vj	82 483	43 311	4 570	38 741	34 403	4 338	52,5	10,6
2.Vj	82 472	43 297	4 610	38 687	34 330	4 357	52,5	10,6
3.Vj	82 462	43 353	4 610	38 743	34 374	4 369	52,6	10,6
4.Vj	82 440	43 354	4 500	38 854	34 479	4 375	52,6	10,4
2006 1.Vj	82 410	43 259	4 500	38 759	34 386	4 373	52,5	10,4
2.Vj	82 386	43 291	4 320	38 971	34 583	4 388	52,5	10,0
3.Vj	82 350	43 245	4 130	39 115	34 716	4 399	52,5	9,6
4.Vj	82 317	43 190	3 950	39 240	34 826	4 414	52,5	9,1
2007 1.Vj	82 298	43 249	3 760	39 489	35 050	4 439	52,6	8,7
2.Vj	82 277	43 292	3 660	39 632	35 182	4 450	52,6	8,5
3.Vj	82 249	43 299	3 560	39 739	35 286	4 453	52,6	8,2
4.Vj	82 225	43 356	3 450	39 906	35 451	4 455	52,7	8,0
2008 1.Vj	82 192	43 404	3 260	40 144	35 686	4 458	52,8	7,5
2.Vj	82 153	43 417	3 180	40 237	35 781	4 456	52,8	7,3
3.Vj	82 115	43 436	3 100	40 336	35 871	4 465	52,9	7,1
Veränderung gegenüber dem Vorquartal in %								
2003 1.Vj	0,0	0,2	4,6	- 0,2	- 0,3	0,3	X	X
2.Vj	- 0,0	- 0,1	1,6	- 0,3	- 0,3	0,4	X	X
3.Vj	- 0,0	0,1	0,5	0,0	- 0,1	0,8	X	X
4.Vj	- 0,0	0,0	0,8	- 0,0	- 0,2	0,9	X	X
2004 1.Vj	0,0	0,3	0,0	0,3	0,2	0,8	X	X
2.Vj	- 0,0	0,4	2,8	0,2	0,1	1,0	X	X
3.Vj	- 0,0	0,4	3,2	0,1	0,0	1,1	X	X
4.Vj	- 0,0	0,4	3,8	0,0	- 0,1	1,2	X	X
2005 1.Vj	- 0,0	0,2	4,3	- 0,3	- 0,4	1,1	X	X
2.Vj	- 0,0	- 0,0	0,9	- 0,1	- 0,2	0,4	X	X
3.Vj	- 0,0	0,1	0,0	0,1	0,1	0,3	X	X
4.Vj	- 0,0	0,0	- 2,4	0,3	0,3	0,1	X	X
2006 1.Vj	- 0,0	- 0,2	0,0	- 0,2	- 0,3	- 0,0	X	X
2.Vj	- 0,0	0,1	- 4,0	0,5	0,6	0,3	X	X
3.Vj	- 0,0	- 0,1	- 4,4	0,4	0,4	0,3	X	X
4.Vj	- 0,0	- 0,1	- 4,4	0,3	0,3	0,3	X	X
2007 1.Vj	- 0,0	0,1	- 4,8	0,6	0,6	0,6	X	X
2.Vj	- 0,0	0,1	- 2,7	0,4	0,4	0,2	X	X
3.Vj	- 0,0	0,0	- 2,7	0,3	0,3	0,1	X	X
4.Vj	- 0,0	0,1	- 3,1	0,4	0,5	0,0	X	X
2008 1.Vj	- 0,0	0,1	- 5,5	0,6	0,7	0,1	X	X
2.Vj	- 0,0	0,0	- 2,5	0,2	0,3	- 0,0	X	X
3.Vj	- 0,0	0,0	- 2,5	0,2	0,3	0,2	X	X

1) Abgrenzung der Erwerbslosen gemäß Definition der Internationalen Arbeitsorganisation (ILO). Aus der saisonbereinigten monatlichen Zahl der registrierten Arbeitslosen der Bundesagentur für Arbeit geschätzt. Es erfolgt eine Niveauekorrektur über den Quotienten aus zentrierten gleitenden Zwölfmonatsdurchschnitten von Erwerbslosen und Arbeitslosen. Siehe hierzu auch die entsprechende Erläuterung in der Vorbemerkung – 2) Einschl. mithelfende Familienangehörige.

## 2.1.7 Erwerbstätige, Arbeitnehmer und geleistete Arbeitsstunden im Inland \*)

Saison- und kalenderbereinigte Ergebnisse nach Census X-12-ARIMA

Vierteljahr	Erwerbstätige	Geleistete Arbeitsstunden		Arbeitnehmer	Geleistete Arbeitsstunden	
		der Erwerbs- tätigen	je Erwerbs- tätigen		der Arbeit- nehmer	je Arbeit- nehmer
		1	3		5	6
	1 000 Personen	Mill. Stunden	Stunden	1 000 Personen	Mill. Stunden	Stunden
2003 1.Vj	38 797	13 992	360,6	34 764	11 841	340,6
2.Vj	38 714	13 921	359,6	34 663	11 799	340,4
3.Vj	38 708	13 950	360,4	34 623	11 789	340,5
4.Vj	38 688	13 924	359,9	34 568	11 763	340,3
2004 1.Vj	38 800	13 978	360,3	34 645	11 774	339,8
2.Vj	38 886	13 907	357,6	34 691	11 751	338,7
3.Vj	38 913	13 966	358,9	34 672	11 762	339,2
4.Vj	38 919	13 959	358,7	34 629	11 736	338,9
2005 1.Vj	38 817	13 899	358,1	34 479	11 663	338,3
2.Vj	38 779	13 874	357,8	34 422	11 630	337,9
3.Vj	38 860	13 894	357,6	34 491	11 637	337,4
4.Vj	38 945	13 972	358,8	34 570	11 700	338,4
2006 1.Vj	38 832	13 837	356,3	34 459	11 584	336,2
2.Vj	39 035	13 987	358,3	34 647	11 727	338,5
3.Vj	39 192	14 046	358,4	34 793	11 777	338,5
4.Vj	39 321	14 150	359,9	34 907	11 852	339,5
2007 1.Vj	39 563	14 227	359,6	35 124	11 937	339,8
2.Vj	39 696	14 260	359,2	35 246	11 967	339,5
3.Vj	39 817	14 286	358,8	35 364	11 987	339,0
4.Vj	39 987	14 350	358,9	35 532	12 034	338,7
2008 1.Vj	40 215	14 466	359,7	35 757	12 155	339,9
2.Vj	40 299	14 468	359,0	35 843	12 155	339,1
3.Vj	40 402	14 449	357,6	35 937	12 150	338,1
Veränderung gegenüber dem Vorquartal in %						
2003 1.Vj	- 0,2	- 0,5	- 0,4	- 0,2	- 0,6	- 0,3
2.Vj	- 0,2	- 0,5	- 0,3	- 0,3	- 0,4	- 0,1
3.Vj	- 0,0	0,2	0,2	- 0,1	- 0,1	0,0
4.Vj	- 0,1	- 0,2	- 0,1	- 0,2	- 0,2	- 0,1
2004 1.Vj	0,3	0,4	0,1	0,2	0,1	- 0,1
2.Vj	0,2	- 0,5	- 0,7	0,1	- 0,2	- 0,3
3.Vj	0,1	0,4	0,4	- 0,1	0,1	0,1
4.Vj	0,0	- 0,0	- 0,1	- 0,1	- 0,2	- 0,1
2005 1.Vj	- 0,3	- 0,4	- 0,2	- 0,4	- 0,6	- 0,2
2.Vj	- 0,1	- 0,2	- 0,1	- 0,2	- 0,3	- 0,1
3.Vj	0,2	0,1	- 0,1	0,2	0,1	- 0,1
4.Vj	0,2	0,6	0,3	0,2	0,5	0,3
2006 1.Vj	- 0,3	- 1,0	- 0,7	- 0,3	- 1,0	- 0,7
2.Vj	0,5	1,1	0,6	0,5	1,2	0,7
3.Vj	0,4	0,4	0,0	0,4	0,4	0,0
4.Vj	0,3	0,7	0,4	0,3	0,6	0,3
2007 1.Vj	0,6	0,5	- 0,1	0,6	0,7	0,1
2.Vj	0,3	0,2	- 0,1	0,3	0,3	- 0,1
3.Vj	0,3	0,2	- 0,1	0,3	0,2	- 0,1
4.Vj	0,4	0,4	0,0	0,5	0,4	- 0,1
2008 1.Vj	0,6	0,8	0,2	0,6	1,0	0,4
2.Vj	0,2	0,0	- 0,2	0,2	- 0,0	- 0,2
3.Vj	0,3	- 0,1	- 0,4	0,3	- 0,0	- 0,3

\*) Quelle für Arbeitsstunden: Institut für Arbeitsmarkt- und Berufsforschung (IAB) der Bundesagentur für Arbeit (BA), Nürnberg.

## 2.1.8 Arbeitsproduktivität, Lohnkosten, Verdienst und Lohnstückkosten \*)

Saisonbereinigte Ergebnisse nach Census X-12-ARIMA

Vierteljahr	Arbeitsproduktivität 1)		Lohnkosten 2)		Verdienst 3)		Lohnstückkosten 4)	
	je Erwerbs- tätigen	je Erwerbs- tätigen- stunde	je Arbeitnehmer monatlich	je Arbeitnehmer- stunde	je Arbeitnehmer monatlich	je Arbeitnehmer- stunde	Personen- konzept	Stunden- konzept
	1	2	3	4	5	6	7	8
	Index (2000 = 100)		EUR				Index (2000 = 100)	
2003 1.Vj	101,88	103,92	2 714	23,96	2 175	19,21	102,22	102,30
2.Vj	101,88	104,37	2 716	24,02	2 178	19,27	102,30	102,10
3.Vj	102,38	104,64	2 736	24,07	2 192	19,29	102,55	102,03
4.Vj	102,84	105,18	2 735	24,13	2 198	19,39	102,04	101,78
2004 1.Vj	102,81	105,17	2 741	24,13	2 203	19,39	102,33	101,77
2.Vj	102,66	105,69	2 734	24,16	2 199	19,44	102,19	101,41
3.Vj	102,40	105,09	2 733	24,12	2 197	19,39	102,41	101,80
4.Vj	102,41	104,75	2 735	23,90	2 201	19,23	102,47	101,21
2005 1.Vj	102,86	105,84	2 737	24,48	2 208	19,75	102,10	102,58
2.Vj	103,68	106,70	2 738	24,01	2 207	19,35	101,36	99,81
3.Vj	104,01	107,11	2 729	24,23	2 204	19,57	100,68	100,36
4.Vj	103,96	106,83	2 727	24,16	2 204	19,53	100,66	100,32
2006 1.Vj	105,13	108,55	2 751	24,34	2 215	19,60	100,41	99,48
2.Vj	106,15	109,15	2 758	24,53	2 226	19,80	99,71	99,70
3.Vj	106,46	109,36	2 768	24,63	2 230	19,84	99,77	99,91
4.Vj	107,23	110,02	2 766	24,56	2 232	19,81	99,01	99,03
2007 1.Vj	107,01	109,72	2 780	24,48	2 246	19,78	99,69	98,98
2.Vj	107,02	109,71	2 795	24,79	2 262	20,06	100,23	100,22
3.Vj	107,33	110,09	2 793	24,82	2 261	20,09	99,87	100,02
4.Vj	107,24	110,22	2 801	24,93	2 272	20,22	100,24	100,34
2008 1.Vj	108,11	110,92	2 824	25,14	2 292	20,40	100,25	100,55
2.Vj	107,43	110,17	2 836	24,77	2 304	20,12	101,32	99,74
3.Vj	106,60	109,80	2 846	25,21	2 313	20,49	102,44	101,86
Veränderung gegenüber dem Vorquartal in %								
2003 1.Vj	- 0,3	- 0,2	0,1	0,2	- 0,4	- 0,3	0,5	0,4
2.Vj	0,0	0,4	0,1	0,3	0,1	0,3	0,1	- 0,2
3.Vj	0,5	0,3	0,7	0,2	0,6	0,1	0,2	- 0,1
4.Vj	0,4	0,5	- 0,0	0,2	0,3	0,5	- 0,5	- 0,2
2004 1.Vj	- 0,0	- 0,0	0,2	0,0	0,2	0,0	0,3	- 0,0
2.Vj	- 0,1	0,5	- 0,3	0,1	- 0,2	0,3	- 0,1	- 0,4
3.Vj	- 0,3	- 0,6	- 0,0	- 0,2	- 0,1	- 0,3	0,2	0,4
4.Vj	0,0	- 0,3	0,1	- 0,9	0,2	- 0,8	0,1	- 0,6
2005 1.Vj	0,4	1,0	0,1	2,4	0,3	2,7	- 0,4	1,4
2.Vj	0,8	0,8	0,0	- 1,9	- 0,0	- 2,0	- 0,7	- 2,7
3.Vj	0,3	0,4	- 0,3	0,9	- 0,1	1,1	- 0,7	0,6
4.Vj	- 0,0	- 0,3	- 0,1	- 0,3	0,0	- 0,2	- 0,0	- 0,0
2006 1.Vj	1,1	1,6	0,9	0,7	0,5	0,4	- 0,2	- 0,8
2.Vj	1,0	0,6	0,3	0,8	0,5	1,0	- 0,7	0,2
3.Vj	0,3	0,2	0,4	0,4	0,2	0,2	0,1	0,2
4.Vj	0,7	0,6	- 0,1	- 0,3	0,1	- 0,2	- 0,8	- 0,9
2007 1.Vj	- 0,2	- 0,3	0,5	- 0,3	0,6	- 0,2	0,7	- 0,1
2.Vj	0,0	- 0,0	0,5	1,3	0,7	1,4	0,5	1,3
3.Vj	0,3	0,3	- 0,1	0,1	- 0,0	0,1	- 0,4	- 0,2
4.Vj	- 0,1	0,1	0,3	0,4	0,5	0,6	0,4	0,3
2008 1.Vj	0,8	0,6	0,8	0,8	0,9	0,9	0,0	0,2
2.Vj	- 0,6	- 0,7	0,4	- 1,5	0,5	- 1,4	1,1	- 0,8
3.Vj	- 0,8	- 0,3	0,4	1,8	0,4	1,8	1,1	2,1

\*) Quelle für Arbeitsstunden: Institut für Arbeitsmarkt- und Berufsforschung (IAB) der Bundesagentur für Arbeit (BA), Nürnberg.

1) Bruttoinlandsprodukt (preisbereinigt, Kettenindex 2000=100) je Erwerbstätigen bzw. je Erwerbstätigenstunde (jeweils umgerechnet auf Messzahlen 2000=100). Bei der Berechnung je Erwerbstätigen Kalendereinfluß beim Bruttoinlandsprodukt ausgeschaltet.. – 2) Arbeitnehmer-entgelt je Arbeitnehmer bzw. je Arbeitnehmerstunde. – 3) Bruttolöhne und -gehälter je Arbeitnehmer bzw. je Arbeitnehmerstunde. – 4) Lohnkosten (je Arbeitnehmer bzw. je Arbeitnehmerstunde, jeweils umgerechnet auf Messzahlen 2000=100) in Relation zur Arbeitsproduktivität (je Erwerbstätigen bzw. je Erwerbstätigenstunde).

## 2.2 Tabellen für Wirtschaftsbereiche

### 2.2.1 Bruttowertschöpfung in jeweiligen Preisen

Saison- und kalenderbereinigte Ergebnisse nach Census X-12-ARIMA

Vierteljahr	Insgesamt	Land- und Forstwirtschaft, Fischerei	Produzierendes Gewerbe ohne Baugewerbe		Baugewerbe	Handel, Gastgewerbe und Verkehr	Finanzierung, Vermietung und Unternehmensdienstleister	Öffentliche und private Dienstleister
			zusammen	darunter: Verarbeiten-des Gewerbe				
	1	2	3	4	5	6	7	8
<b>Mrd. EUR</b>								
2003 1.Vj	485,11	4,98	120,56	110,70	20,97	86,20	140,40	112,00
2.Vj	484,09	4,82	118,20	107,82	21,56	86,17	141,47	111,87
3.Vj	490,16	4,65	119,06	108,57	21,62	86,80	144,15	113,88
4.Vj	492,77	4,62	120,87	110,52	21,55	87,56	144,43	113,74
2004 1.Vj	494,45	5,48	122,88	110,28	21,15	87,22	143,56	114,16
2.Vj	499,24	5,45	124,85	112,67	21,14	88,27	145,03	114,50
3.Vj	497,85	5,52	124,66	112,59	20,16	87,43	145,98	114,10
4.Vj	498,98	5,44	125,02	112,57	20,25	88,73	145,63	113,91
2005 1.Vj	501,51	4,38	124,73	112,19	19,14	88,38	149,00	115,88
2.Vj	504,35	4,40	126,51	113,77	20,12	89,19	148,47	115,66
3.Vj	506,39	4,29	127,85	115,06	20,23	89,83	148,60	115,59
4.Vj	508,61	4,23	129,37	116,27	20,26	89,37	149,76	115,62
2006 1.Vj	512,42	4,44	131,68	117,61	18,59	90,71	151,45	115,55
2.Vj	521,83	4,48	133,93	120,71	20,16	93,33	153,70	116,23
3.Vj	526,85	4,43	135,90	122,42	20,60	94,28	155,26	116,38
4.Vj	532,80	4,52	137,32	124,19	21,18	96,37	156,20	117,21
2007 1.Vj	535,99	4,70	139,95	127,56	22,19	93,87	157,27	118,01
2.Vj	542,26	4,81	143,06	130,01	21,55	95,50	158,83	118,51
3.Vj	546,56	5,28	144,94	131,40	21,61	96,46	159,26	119,01
4.Vj	550,03	5,23	145,85	132,25	22,12	97,45	159,94	119,44
2008 1.Vj	558,40	5,55	147,33	133,97	23,88	99,57	161,80	120,27
2.Vj	559,36	5,58	148,68	134,86	22,99	98,98	162,54	120,59
3.Vj	558,43	5,66	145,78	131,76	23,10	99,88	163,01	121,00
<b>Veränderung gegenüber dem Vorquartal in %</b>								
2003 1.Vj	- 0,6	- 7,4	0,6	1,5	- 3,6	- 1,4	0,0	- 1,2
2.Vj	- 0,2	- 3,2	- 2,0	- 2,6	2,8	- 0,0	0,8	- 0,1
3.Vj	1,3	- 3,5	0,7	0,7	0,3	0,7	1,9	1,8
4.Vj	0,5	- 0,6	1,5	1,8	- 0,3	0,9	0,2	- 0,1
2004 1.Vj	0,3	18,6	1,7	- 0,2	- 1,9	- 0,4	- 0,6	0,4
2.Vj	1,0	- 0,5	1,6	2,2	- 0,0	1,2	1,0	0,3
3.Vj	- 0,3	1,3	- 0,2	- 0,1	- 4,6	- 1,0	0,7	- 0,3
4.Vj	0,2	- 1,4	0,3	- 0,0	0,4	1,5	- 0,2	- 0,2
2005 1.Vj	0,5	- 19,5	- 0,2	- 0,3	- 5,5	- 0,4	2,3	1,7
2.Vj	0,6	0,5	1,4	1,4	5,1	0,9	- 0,4	- 0,2
3.Vj	0,4	- 2,5	1,1	1,1	0,5	0,7	0,1	- 0,1
4.Vj	0,4	- 1,4	1,2	1,1	0,1	- 0,5	0,8	0,0
2006 1.Vj	0,7	5,0	1,8	1,2	- 8,2	1,5	1,1	- 0,1
2.Vj	1,8	0,9	1,7	2,6	8,4	2,9	1,5	0,6
3.Vj	1,0	- 1,1	1,5	1,4	2,2	1,0	1,0	0,1
4.Vj	1,1	2,0	1,0	1,4	2,8	2,2	0,6	0,7
2007 1.Vj	0,6	4,0	1,9	2,7	4,8	- 2,6	0,7	0,7
2.Vj	1,2	2,3	2,2	1,9	- 2,9	1,7	1,0	0,4
3.Vj	0,8	9,8	1,3	1,1	0,3	1,0	0,3	0,4
4.Vj	0,6	- 0,9	0,6	0,6	2,4	1,0	0,4	0,4
2008 1.Vj	1,5	6,1	1,0	1,3	8,0	2,2	1,2	0,7
2.Vj	0,2	0,5	0,9	0,7	- 3,7	- 0,6	0,5	0,3
3.Vj	- 0,2	1,4	- 2,0	- 2,3	0,5	0,9	0,3	0,3

## 2.2.2 Bruttowertschöpfung, preisbereinigt

Saison- und kalenderbereinigte Ergebnisse nach Census X-12-ARIMA

Vierteljahr	Insgesamt	Land- und Forstwirtschaft, Fischerei	Produzierendes Gewerbe ohne Baugewerbe		Baugewerbe	Handel, Gastgewerbe und Verkehr	Finanzierung, Vermietung und Unter- nehmens- dienstleister	Öffentliche und private Dienstleister
			zusammen	darunter: Verarbeiten- des Gewerbe				
	1	2	3	4	5	6	7	8

Kettenindex (2000 = 100)

2003	1.Vj	101,65	92,69	100,68	100,84	85,88	102,19	105,38	101,94
	2.Vj	101,15	91,29	99,29	99,17	87,23	102,16	104,65	101,96
	3.Vj	101,92	90,10	100,22	100,31	87,59	103,12	105,52	102,46
	4.Vj	102,33	90,86	101,89	102,37	85,93	103,07	105,58	102,73
2004	1.Vj	102,54	117,72	103,00	101,68	84,96	103,95	104,13	102,49
	2.Vj	103,25	118,28	104,96	104,12	84,26	105,40	104,34	102,23
	3.Vj	102,80	119,27	104,11	103,38	81,00	104,49	104,62	102,24
	4.Vj	102,75	116,74	103,88	102,78	80,79	105,42	104,24	102,19
2005	1.Vj	103,24	97,22	105,51	104,86	75,97	104,62	105,98	102,90
	2.Vj	103,99	100,00	107,12	106,74	80,37	106,15	105,44	102,84
	3.Vj	104,28	100,34	107,67	107,51	79,76	106,32	105,89	102,94
	4.Vj	104,56	98,38	108,74	108,59	79,29	105,87	106,22	103,11
2006	1.Vj	105,27	95,66	111,29	111,47	71,73	107,73	106,49	103,56
	2.Vj	107,05	95,82	113,49	114,64	78,49	110,16	107,94	103,81
	3.Vj	107,90	95,25	115,07	116,43	79,01	110,92	108,95	103,87
	4.Vj	108,93	96,62	116,30	118,13	81,03	113,35	109,61	103,85
2007	1.Vj	109,49	100,34	118,00	120,48	82,26	109,92	111,19	104,64
	2.Vj	110,34	99,62	119,59	121,75	78,74	111,22	112,34	105,08
	3.Vj	110,89	99,66	121,29	123,50	77,88	111,76	112,46	105,31
	4.Vj	111,56	99,61	122,32	124,77	79,77	112,33	112,96	105,63
2008	1.Vj	112,70	101,52	123,37	126,18	85,04	113,86	113,99	105,70
	2.Vj	112,59	101,05	123,17	125,65	81,52	113,46	114,56	105,89
	3.Vj	111,87	101,05	120,78	123,28	80,72	112,70	114,34	106,34

Veränderung gegenüber dem Vorquartal in %

2003	1.Vj	- 0,6	- 3,1	- 0,2	0,1	- 3,4	- 1,3	0,4	- 0,9
	2.Vj	- 0,5	- 1,5	- 1,4	- 1,7	1,6	- 0,0	- 0,7	0,0
	3.Vj	0,8	- 1,3	0,9	1,1	0,4	0,9	0,8	0,5
	4.Vj	0,4	0,8	1,7	2,1	- 1,9	- 0,0	0,1	0,3
2004	1.Vj	0,2	29,6	1,1	- 0,7	- 1,1	0,9	- 1,4	- 0,2
	2.Vj	0,7	0,5	1,9	2,4	- 0,8	1,4	0,2	- 0,3
	3.Vj	- 0,4	0,8	- 0,8	- 0,7	- 3,9	- 0,9	0,3	0,0
	4.Vj	- 0,0	- 2,1	- 0,2	- 0,6	- 0,3	0,9	- 0,4	- 0,0
2005	1.Vj	0,5	- 16,7	1,6	2,0	- 6,0	- 0,8	1,7	0,7
	2.Vj	0,7	2,9	1,5	1,8	5,8	1,5	- 0,5	- 0,1
	3.Vj	0,3	0,3	0,5	0,7	- 0,8	0,2	0,4	0,1
	4.Vj	0,3	- 2,0	1,0	1,0	- 0,6	- 0,4	0,3	0,2
2006	1.Vj	0,7	- 2,8	2,3	2,7	- 9,5	1,8	0,3	0,4
	2.Vj	1,7	0,2	2,0	2,8	9,4	2,3	1,4	0,2
	3.Vj	0,8	- 0,6	1,4	1,6	0,7	0,7	0,9	0,1
	4.Vj	1,0	1,4	1,1	1,5	2,6	2,2	0,6	- 0,0
2007	1.Vj	0,5	3,9	1,5	2,0	1,5	- 3,0	1,4	0,8
	2.Vj	0,8	- 0,7	1,3	1,1	- 4,3	1,2	1,0	0,4
	3.Vj	0,5	0,0	1,4	1,4	- 1,1	0,5	0,1	0,2
	4.Vj	0,6	- 0,1	0,8	1,0	2,4	0,5	0,4	0,3
2008	1.Vj	1,0	1,9	0,9	1,1	6,6	1,4	0,9	0,1
	2.Vj	- 0,1	- 0,5	- 0,2	- 0,4	- 4,1	- 0,4	0,5	0,2
	3.Vj	- 0,6	0,0	- 1,9	- 1,9	- 1,0	- 0,7	- 0,2	0,4



## 2.2.3 Arbeitnehmerentgelt

Saisonbereinigte Ergebnisse nach Census X-12-ARIMA

Vierteljahr	Insgesamt	Land- und Forstwirtschaft, Fischerei	Produzierendes Gewerbe ohne Baugewerbe		Baugewerbe	Handel, Gastgewerbe und Verkehr	Finanzierung, Vermietung und Unter- nehmens- dienstleister	Öffentliche und private Dienstleister
			zusammen	darunter: Verarbeiten- des Gewerbe				
	1	2	3	4	5	6	7	8
<b>Mrd. EUR</b>								
2003 1.Vj	283,03	2,14	84,03	78,69	13,90	56,52	44,42	82,02
2.Vj	282,40	2,13	84,06	78,76	14,09	56,27	44,38	81,47
3.Vj	284,16	2,11	84,31	79,06	13,98	56,07	44,50	83,19
4.Vj	283,59	2,08	84,10	78,79	13,77	55,96	45,12	82,56
2004 1.Vj	284,93	2,11	84,98	79,54	13,69	56,08	45,25	82,82
2.Vj	284,50	2,12	84,25	78,90	13,55	56,21	45,35	83,02
3.Vj	284,26	2,13	83,95	78,63	13,46	56,07	45,48	83,17
4.Vj	284,08	2,06	84,40	79,04	13,09	56,02	45,40	83,11
2005 1.Vj	283,08	2,04	83,46	78,17	12,59	56,25	46,19	82,55
2.Vj	282,79	2,03	83,08	77,76	12,69	56,13	46,26	82,60
3.Vj	282,35	2,02	82,96	77,62	12,68	55,97	46,36	82,36
4.Vj	282,83	2,06	83,66	78,27	12,56	55,81	46,43	82,31
2006 1.Vj	284,36	2,02	84,92	79,58	12,15	56,22	46,44	82,61
2.Vj	286,68	2,04	85,11	79,69	12,73	56,83	47,08	82,89
3.Vj	288,91	2,06	86,31	80,80	12,76	56,73	48,18	82,87
4.Vj	289,71	2,05	86,06	80,64	12,89	57,07	48,31	83,33
2007 1.Vj	292,92	2,10	86,73	81,33	13,16	57,76	49,39	83,78
2.Vj	295,58	2,15	88,27	82,85	13,05	58,26	50,27	83,58
3.Vj	296,35	2,12	88,16	82,84	13,01	58,37	50,54	84,15
4.Vj	298,61	2,13	89,30	83,96	13,14	58,89	51,27	83,88
2008 1.Vj	302,98	2,22	90,46	84,96	13,34	59,43	52,09	85,44
2.Vj	304,98	2,21	90,96	85,47	13,14	59,60	52,90	86,17
3.Vj	306,79	2,21	90,71	85,36	13,05	61,82	53,11	85,89
<b>Veränderung gegenüber dem Vorquartal in %</b>								
2003 1.Vj	- 0,1	2,4	- 0,3	- 0,4	- 1,8	0,9	0,5	- 0,7
2.Vj	- 0,2	- 0,5	0,0	0,1	1,4	- 0,4	- 0,1	- 0,7
3.Vj	0,6	- 0,9	0,3	0,4	- 0,8	- 0,4	0,3	2,1
4.Vj	- 0,2	- 1,4	- 0,2	- 0,3	- 1,5	- 0,2	1,4	- 0,8
2004 1.Vj	0,5	1,4	1,0	1,0	- 0,6	0,2	0,3	0,3
2.Vj	- 0,2	0,5	- 0,9	- 0,8	- 1,0	0,2	0,2	0,2
3.Vj	- 0,1	0,5	- 0,4	- 0,3	- 0,7	- 0,2	0,3	0,2
4.Vj	- 0,1	- 3,3	0,5	0,5	- 2,7	- 0,1	- 0,2	- 0,1
2005 1.Vj	- 0,4	- 1,0	- 1,1	- 1,1	- 3,8	0,4	1,7	- 0,7
2.Vj	- 0,1	- 0,5	- 0,5	- 0,5	0,8	- 0,2	0,2	0,1
3.Vj	- 0,2	- 0,5	- 0,1	- 0,2	- 0,1	- 0,3	0,2	- 0,3
4.Vj	0,2	2,0	0,8	0,8	- 0,9	- 0,3	0,2	- 0,1
2006 1.Vj	0,5	- 1,9	1,5	1,7	- 3,3	0,7	0,0	0,4
2.Vj	0,8	1,0	0,2	0,1	4,8	1,1	1,4	0,3
3.Vj	0,8	1,0	1,4	1,4	0,2	- 0,2	2,3	- 0,0
4.Vj	0,3	- 0,5	- 0,3	- 0,2	1,0	0,6	0,3	0,6
2007 1.Vj	1,1	2,4	0,8	0,9	2,1	1,2	2,2	0,5
2.Vj	0,9	2,4	1,8	1,9	- 0,8	0,9	1,8	- 0,2
3.Vj	0,3	- 1,4	- 0,1	- 0,0	- 0,3	0,2	0,5	0,7
4.Vj	0,8	0,5	1,3	1,4	1,0	0,9	1,4	- 0,3
2008 1.Vj	1,5	4,2	1,3	1,2	1,5	0,9	1,6	1,9
2.Vj	0,7	- 0,5	0,6	0,6	- 1,5	0,3	1,6	0,9
3.Vj	0,6	0,0	- 0,3	- 0,1	- 0,7	3,7	0,4	- 0,3

## 2.2.4 Bruttolöhne und -gehälter

Saisonbereinigte Ergebnisse nach Census X-12-ARIMA

Vierteljahr	Insgesamt	Land- und Forstwirtschaft, Fischerei	Produzierendes Gewerbe ohne Baugewerbe		Baugewerbe	Handel, Gastgewerbe und Verkehr	Finanzierung, Vermietung und Unternehmensdienstleister	Öffentliche und private Dienstleister
			zusammen	darunter: Verarbeitendes Gewerbe				
	1	2	3	4	5	6	7	8
Mrd. EUR								
2003 1.Vj	226,82	1,77	66,75	62,88	11,41	46,28	35,47	65,14
2.Vj	226,53	1,76	66,85	62,97	11,54	46,10	35,40	64,88
3.Vj	227,73	1,75	67,07	63,26	11,42	45,96	35,50	66,03
4.Vj	227,92	1,73	67,01	63,16	11,30	46,03	36,13	65,72
2004 1.Vj	228,98	1,75	67,77	63,80	11,32	46,01	36,29	65,84
2.Vj	228,86	1,76	67,28	63,31	11,11	46,13	36,39	66,19
3.Vj	228,49	1,75	67,01	63,12	11,00	46,11	36,48	66,14
4.Vj	228,61	1,72	67,34	63,44	10,75	46,16	36,46	66,18
2005 1.Vj	228,43	1,69	67,18	63,30	10,45	46,30	36,97	65,84
2.Vj	227,86	1,67	66,80	62,84	10,45	46,12	36,99	65,83
3.Vj	228,07	1,68	66,91	62,97	10,43	46,21	37,15	65,69
4.Vj	228,60	1,72	67,37	63,41	10,35	46,12	37,30	65,74
2006 1.Vj	228,94	1,67	67,38	63,56	10,03	46,21	37,76	65,89
2.Vj	231,37	1,68	67,80	63,77	10,49	46,80	38,34	66,26
3.Vj	232,78	1,71	68,59	64,62	10,48	46,75	39,14	66,11
4.Vj	233,69	1,71	68,45	64,56	10,61	47,06	39,34	66,52
2007 1.Vj	236,66	1,74	69,47	65,56	10,89	47,51	40,04	67,01
2.Vj	239,23	1,76	70,95	66,89	10,80	47,99	40,85	66,88
3.Vj	239,88	1,77	70,69	66,83	10,78	48,25	41,04	67,35
4.Vj	242,21	1,79	71,77	67,87	10,89	48,77	41,81	67,18
2008 1.Vj	245,89	1,84	72,88	68,87	11,03	49,17	42,49	68,48
2.Vj	247,73	1,82	73,41	69,28	10,91	49,36	43,21	69,02
3.Vj	249,35	1,85	73,07	69,18	10,87	51,43	43,35	68,78
Veränderung gegenüber dem Vorquartal in %								
2003 1.Vj	-0,6	1,7	-0,4	-0,5	-2,3	-0,1	-0,3	-1,1
2.Vj	-0,1	-0,6	0,1	0,1	1,1	-0,4	-0,2	-0,4
3.Vj	0,5	-0,6	0,3	0,5	-1,0	-0,3	0,3	1,8
4.Vj	0,1	-1,1	-0,1	-0,2	-1,1	0,2	1,8	-0,5
2004 1.Vj	0,5	1,2	1,1	1,0	0,2	-0,0	0,4	0,2
2.Vj	-0,1	0,6	-0,7	-0,8	-1,9	0,3	0,3	0,5
3.Vj	-0,2	-0,6	-0,4	-0,3	-1,0	-0,0	0,2	-0,1
4.Vj	0,1	-1,7	0,5	0,5	-2,3	0,1	-0,1	0,1
2005 1.Vj	-0,1	-1,7	-0,2	-0,2	-2,8	0,3	1,4	-0,5
2.Vj	-0,2	-1,2	-0,6	-0,7	0,0	-0,4	0,1	-0,0
3.Vj	0,1	0,6	0,2	0,2	-0,2	0,2	0,4	-0,2
4.Vj	0,2	2,4	0,7	0,7	-0,8	-0,2	0,4	0,1
2006 1.Vj	0,1	-2,9	0,0	0,2	-3,1	0,2	1,2	0,2
2.Vj	1,1	0,6	0,6	0,3	4,6	1,3	1,5	0,6
3.Vj	0,6	1,8	1,2	1,3	-0,1	-0,1	2,1	-0,2
4.Vj	0,4	0,0	-0,2	-0,1	1,2	0,7	0,5	0,6
2007 1.Vj	1,3	1,8	1,5	1,5	2,6	1,0	1,8	0,7
2.Vj	1,1	1,1	2,1	2,0	-0,8	1,0	2,0	-0,2
3.Vj	0,3	0,6	-0,4	-0,1	-0,2	0,5	0,5	0,7
4.Vj	1,0	1,1	1,5	1,6	1,0	1,1	1,9	-0,3
2008 1.Vj	1,5	2,8	1,5	1,5	1,3	0,8	1,6	1,9
2.Vj	0,7	-1,1	0,7	0,6	-1,1	0,4	1,7	0,8
3.Vj	0,7	1,6	-0,5	-0,1	-0,4	4,2	0,3	-0,3

## 2.2.5 Erwerbstätige

Saisonbereinigte Ergebnisse nach Census X-12-ARIMA

Vierteljahr	Insgesamt	Land- und Forstwirtschaft, Fischerei	Produzierendes Gewerbe ohne Baugewerbe		Baugewerbe	Handel, Gastgewerbe und Verkehr	Finanzierung, Vermietung und Unter- nehmens- dienstleister	Öffentliche und private Dienstleister
			zusammen	darunter: Verarbeiten- des Gewerbe				
	1	2	3	4	5	6	7	8
<b>1000 Personen</b>								
2003 1.Vj	38 797	887	8 203	7 809	2 348	9 727	6 091	11 531
2.Vj	38 714	883	8 157	7 765	2 331	9 708	6 102	11 532
3.Vj	38 708	878	8 115	7 728	2 316	9 723	6 141	11 532
4.Vj	38 688	875	8 082	7 695	2 292	9 712	6 170	11 558
2004 1.Vj	38 800	875	8 049	7 659	2 276	9 756	6 235	11 604
2.Vj	38 886	875	8 038	7 649	2 265	9 809	6 285	11 615
3.Vj	38 913	873	8 012	7 626	2 249	9 827	6 321	11 637
4.Vj	38 919	871	7 986	7 600	2 222	9 824	6 348	11 677
2005 1.Vj	38 817	857	7 933	7 554	2 200	9 784	6 340	11 703
2.Vj	38 779	852	7 903	7 524	2 180	9 759	6 333	11 745
3.Vj	38 860	852	7 870	7 495	2 187	9 772	6 370	11 805
4.Vj	38 945	850	7 858	7 479	2 174	9 801	6 427	11 839
2006 1.Vj	38 832	823	7 806	7 432	2 155	9 755	6 474	11 823
2.Vj	39 035	825	7 818	7 445	2 164	9 793	6 565	11 865
3.Vj	39 192	826	7 825	7 456	2 187	9 821	6 649	11 889
4.Vj	39 321	829	7 841	7 469	2 199	9 849	6 696	11 902
2007 1.Vj	39 563	839	7 866	7 497	2 270	9 906	6 747	11 958
2.Vj	39 696	844	7 895	7 525	2 206	9 950	6 804	11 989
3.Vj	39 817	846	7 924	7 558	2 191	9 987	6 850	12 020
4.Vj	39 987	851	7 956	7 588	2 184	10 020	6 915	12 053
2008 1.Vj	40 215	858	7 999	7 635	2 257	10 056	6 983	12 092
2.Vj	40 299	849	8 027	7 661	2 186	10 061	7 040	12 124
3.Vj	40 402	851	8 032	7 671	2 169	10 084	7 084	12 182
<b>Veränderung gegenüber dem Vorquartal in %</b>								
2003 1.Vj	- 0,2	- 0,7	- 0,6	- 0,6	- 1,2	- 0,2	0,5	0,0
2.Vj	- 0,2	- 0,5	- 0,6	- 0,6	- 0,7	- 0,2	0,2	0,0
3.Vj	- 0,0	- 0,6	- 0,5	- 0,5	- 0,6	0,2	0,6	0,0
4.Vj	- 0,1	- 0,3	- 0,4	- 0,4	- 1,0	- 0,1	0,5	0,2
2004 1.Vj	0,3	0,0	- 0,4	- 0,5	- 0,7	0,5	1,1	0,4
2.Vj	0,2	0,0	- 0,1	- 0,1	- 0,5	0,5	0,8	0,1
3.Vj	0,1	- 0,2	- 0,3	- 0,3	- 0,7	0,2	0,6	0,2
4.Vj	0,0	- 0,2	- 0,3	- 0,3	- 1,2	- 0,0	0,4	0,3
2005 1.Vj	- 0,3	- 1,6	- 0,7	- 0,6	- 1,0	- 0,4	- 0,1	0,2
2.Vj	- 0,1	- 0,6	- 0,4	- 0,4	- 0,9	- 0,3	- 0,1	0,4
3.Vj	0,2	0,0	- 0,4	- 0,4	0,3	0,1	0,6	0,5
4.Vj	0,2	- 0,2	- 0,2	- 0,2	- 0,6	0,3	0,9	0,3
2006 1.Vj	- 0,3	- 3,2	- 0,7	- 0,6	- 0,9	- 0,5	0,7	- 0,1
2.Vj	0,5	0,2	0,2	0,2	0,4	0,4	1,4	0,4
3.Vj	0,4	0,1	0,1	0,1	1,1	0,3	1,3	0,2
4.Vj	0,3	0,4	0,2	0,2	0,5	0,3	0,7	0,1
2007 1.Vj	0,6	1,2	0,3	0,4	3,2	0,6	0,8	0,5
2.Vj	0,3	0,6	0,4	0,4	- 2,8	0,4	0,8	0,3
3.Vj	0,3	0,2	0,4	0,4	- 0,7	0,4	0,7	0,3
4.Vj	0,4	0,6	0,4	0,4	- 0,3	0,3	0,9	0,3
2008 1.Vj	0,6	0,8	0,5	0,6	3,3	0,4	1,0	0,3
2.Vj	0,2	- 1,0	0,4	0,3	- 3,1	0,0	0,8	0,3
3.Vj	0,3	0,2	0,1	0,1	- 0,8	0,2	0,6	0,5

## 2.2.6 Arbeitnehmer

Saisonbereinigte Ergebnisse nach Census X-12-ARIMA

Vierteljahr	Insgesamt	Land- und Forstwirtschaft, Fischerei	Produzierendes Gewerbe ohne Baugewerbe		Baugewerbe	Handel, Gastgewerbe und Verkehr	Finanzierung, Vermietung und Unter- nehmens- dienstleister	Öffentliche und private Dienstleister
			zusammen	darunter: Verarbeiten- des Gewerbe				
	1	2	3	4	5	6	7	8
<b>1000 Personen</b>								
2003 1.Vj	34 764	448	7 895	7 503	1 935	8 507	5 275	10 692
2.Vj	34 663	449	7 850	7 459	1 917	8 490	5 273	10 685
3.Vj	34 623	448	7 806	7 421	1 902	8 504	5 294	10 669
4.Vj	34 568	449	7 771	7 386	1 879	8 487	5 306	10 677
2004 1.Vj	34 645	457	7 736	7 348	1 865	8 531	5 347	10 702
2.Vj	34 691	459	7 724	7 336	1 852	8 579	5 380	10 696
3.Vj	34 672	458	7 695	7 310	1 833	8 588	5 400	10 701
4.Vj	34 629	455	7 666	7 280	1 802	8 578	5 410	10 727
2005 1.Vj	34 479	441	7 608	7 230	1 763	8 525	5 402	10 738
2.Vj	34 422	439	7 574	7 196	1 733	8 499	5 402	10 767
3.Vj	34 491	441	7 539	7 165	1 735	8 516	5 437	10 824
4.Vj	34 570	444	7 526	7 148	1 722	8 545	5 482	10 853
2006 1.Vj	34 459	430	7 473	7 100	1 702	8 508	5 505	10 842
2.Vj	34 647	436	7 485	7 113	1 711	8 550	5 584	10 876
3.Vj	34 793	438	7 493	7 125	1 732	8 580	5 662	10 892
4.Vj	34 907	439	7 511	7 140	1 740	8 608	5 707	10 896
2007 1.Vj	35 124	444	7 543	7 174	1 803	8 653	5 757	10 942
2.Vj	35 246	446	7 575	7 206	1 745	8 695	5 814	10 961
3.Vj	35 364	446	7 608	7 243	1 732	8 732	5 861	10 986
4.Vj	35 532	447	7 643	7 276	1 725	8 766	5 927	11 014
2008 1.Vj	35 757	456	7 685	7 321	1 798	8 808	5 987	11 048
2.Vj	35 843	448	7 713	7 348	1 730	8 819	6 037	11 084
3.Vj	35 937	449	7 719	7 359	1 718	8 837	6 078	11 139
<b>Veränderung gegenüber dem Vorquartal in %</b>								
2003 1.Vj	- 0,2	- 0,2	- 0,7	- 0,6	- 1,5	- 0,2	0,3	- 0,1
2.Vj	- 0,3	0,2	- 0,6	- 0,6	- 0,9	- 0,2	- 0,0	- 0,1
3.Vj	- 0,1	- 0,2	- 0,6	- 0,5	- 0,8	0,2	0,4	- 0,1
4.Vj	- 0,2	0,2	- 0,4	- 0,5	- 1,2	- 0,2	0,2	0,1
2004 1.Vj	0,2	1,8	- 0,5	- 0,5	- 0,7	0,5	0,8	0,2
2.Vj	0,1	0,4	- 0,2	- 0,2	- 0,7	0,6	0,6	- 0,1
3.Vj	- 0,1	- 0,2	- 0,4	- 0,4	- 1,0	0,1	0,4	0,0
4.Vj	- 0,1	- 0,7	- 0,4	- 0,4	- 1,7	- 0,1	0,2	0,2
2005 1.Vj	- 0,4	- 3,1	- 0,8	- 0,7	- 2,2	- 0,6	- 0,1	0,1
2.Vj	- 0,2	- 0,5	- 0,4	- 0,5	- 1,7	- 0,3	0,0	0,3
3.Vj	0,2	0,5	- 0,5	- 0,4	0,1	0,2	0,6	0,5
4.Vj	0,2	0,7	- 0,2	- 0,2	- 0,7	0,3	0,8	0,3
2006 1.Vj	- 0,3	- 3,2	- 0,7	- 0,7	- 1,2	- 0,4	0,4	- 0,1
2.Vj	0,5	1,4	0,2	0,2	0,5	0,5	1,4	0,3
3.Vj	0,4	0,5	0,1	0,2	1,2	0,4	1,4	0,1
4.Vj	0,3	0,2	0,2	0,2	0,5	0,3	0,8	0,0
2007 1.Vj	0,6	1,1	0,4	0,5	3,6	0,5	0,9	0,4
2.Vj	0,3	0,5	0,4	0,4	- 3,2	0,5	1,0	0,2
3.Vj	0,3	0,0	0,4	0,5	- 0,7	0,4	0,8	0,2
4.Vj	0,5	0,2	0,5	0,5	- 0,4	0,4	1,1	0,3
2008 1.Vj	0,6	2,0	0,5	0,6	4,2	0,5	1,0	0,3
2.Vj	0,2	- 1,8	0,4	0,4	- 3,8	0,1	0,8	0,3
3.Vj	0,3	0,2	0,1	0,1	- 0,7	0,2	0,7	0,5

## 2.2.7 Geleistete Arbeitsstunden der Erwerbstätigen \*)

Saison- und kalenderbereinigte Ergebnisse nach Census X-12-ARIMA

Vierteljahr	Insgesamt	Land- und Forstwirtschaft, Fischerei	Produzierendes Gewerbe ohne Baugewerbe		Baugewerbe	Handel, Gastgewerbe und Verkehr	Finanzierung, Vermietung und Unter- nehmens- dienstleister	Öffentliche und private Dienstleister
			zusammen	darunter: Verarbeiten- des Gewerbe				
	1	2	3	4	5	6	7	8
<b>Mill. Stunden</b>								
2003 1.Vj	13 992	401	2 993	2 843	939	3 501	2 203	3 950
2.Vj	13 921	396	2 967	2 818	943	3 478	2 199	3 949
3.Vj	13 950	393	2 964	2 816	938	3 481	2 217	3 955
4.Vj	13 924	391	2 950	2 804	929	3 469	2 224	3 960
2004 1.Vj	13 978	391	2 949	2 801	919	3 488	2 227	4 000
2.Vj	13 907	386	2 929	2 781	908	3 481	2 229	3 988
3.Vj	13 966	385	2 933	2 785	905	3 493	2 249	4 003
4.Vj	13 959	383	2 920	2 772	902	3 486	2 255	4 005
2005 1.Vj	13 899	380	2 896	2 751	878	3 482	2 259	4 005
2.Vj	13 874	379	2 888	2 743	887	3 474	2 256	4 005
3.Vj	13 894	377	2 873	2 730	887	3 468	2 266	4 023
4.Vj	13 972	375	2 879	2 734	895	3 480	2 291	4 038
2006 1.Vj	13 837	363	2 845	2 703	860	3 452	2 302	4 019
2.Vj	13 987	363	2 862	2 720	912	3 478	2 342	4 041
3.Vj	14 046	362	2 861	2 721	924	3 478	2 378	4 044
4.Vj	14 150	364	2 883	2 743	917	3 501	2 406	4 062
2007 1.Vj	14 227	371	2 893	2 753	941	3 527	2 424	4 078
2.Vj	14 260	373	2 897	2 757	930	3 540	2 444	4 081
3.Vj	14 286	374	2 898	2 760	923	3 550	2 459	4 083
4.Vj	14 350	376	2 913	2 774	909	3 565	2 484	4 089
2008 1.Vj	14 466	382	2 940	2 802	934	3 588	2 517	4 115
2.Vj	14 468	377	2 949	2 812	923	3 577	2 535	4 114
3.Vj	14 449	374	2 932	2 795	911	3 568	2 540	4 122
<b>Veränderung gegenüber dem Vorquartal in %</b>								
2003 1.Vj	-0,5	-1,4	-0,9	-0,8	-2,8	-0,6	0,2	-0,1
2.Vj	-0,5	-1,1	-0,8	-0,9	0,4	-0,7	-0,2	-0,0
3.Vj	0,2	-0,8	-0,1	-0,0	-0,5	0,1	0,8	0,1
4.Vj	-0,2	-0,6	-0,5	-0,5	-1,0	-0,3	0,3	0,1
2004 1.Vj	0,4	-0,0	-0,0	-0,1	-1,1	0,5	0,2	1,0
2.Vj	-0,5	-1,3	-0,7	-0,7	-1,1	-0,2	0,1	-0,3
3.Vj	0,4	-0,1	0,1	0,1	-0,4	0,4	0,9	0,4
4.Vj	-0,0	-0,5	-0,4	-0,4	-0,3	-0,2	0,3	0,1
2005 1.Vj	-0,4	-0,9	-0,8	-0,8	-2,6	-0,1	0,2	-0,0
2.Vj	-0,2	-0,3	-0,3	-0,3	1,0	-0,2	-0,1	-0,0
3.Vj	0,1	-0,5	-0,5	-0,5	0,1	-0,2	0,4	0,5
4.Vj	0,6	-0,6	0,2	0,1	0,8	0,4	1,1	0,4
2006 1.Vj	-1,0	-3,2	-1,2	-1,1	-3,9	-0,8	0,5	-0,5
2.Vj	1,1	0,2	0,6	0,6	6,0	0,7	1,7	0,6
3.Vj	0,4	-0,4	-0,0	0,0	1,3	-0,0	1,5	0,1
4.Vj	0,7	0,7	0,8	0,8	-0,8	0,7	1,2	0,4
2007 1.Vj	0,5	1,9	0,3	0,3	2,7	0,7	0,7	0,4
2.Vj	0,2	0,5	0,1	0,1	-1,2	0,4	0,8	0,1
3.Vj	0,2	0,1	0,1	0,1	-0,8	0,3	0,6	0,1
4.Vj	0,4	0,7	0,5	0,5	-1,5	0,4	1,1	0,1
2008 1.Vj	0,8	1,7	0,9	1,0	2,8	0,6	1,3	0,6
2.Vj	0,0	-1,5	0,3	0,3	-1,2	-0,3	0,7	-0,0
3.Vj	-0,1	-0,7	-0,6	-0,6	-1,3	-0,3	0,2	0,2

\*) Quelle für Arbeitsstunden: Institut für Arbeitsmarkt- und Berufsforschung (IAB) der Bundesagentur für Arbeit (BA), Nürnberg.

## 2.2.8 Geleistete Arbeitsstunden der Arbeitnehmer \*)

Saison- und kalenderbereinigte Ergebnisse nach Census X-12-ARIMA

Vierteljahr	Insgesamt	Land- und Forstwirtschaft, Fischerei	Produzierendes Gewerbe ohne Baugewerbe		Baugewerbe	Handel, Gastgewerbe und Verkehr	Finanzierung, Vermietung und Unter- nehmens- dienstleister	Öffentliche und private Dienstleister
			zusammen	darunter: Verarbeiten- des Gewerbe				
	1	2	3	4	5	6	7	8
<b>Mill. Stunden</b>								
2003 1.Vj	11 841	165	2 825	2 676	712	2 795	1 803	3 542
2.Vj	11 799	164	2 801	2 653	717	2 778	1 797	3 541
3.Vj	11 789	163	2 797	2 650	711	2 777	1 805	3 536
4.Vj	11 763	163	2 783	2 637	705	2 768	1 807	3 537
2004 1.Vj	11 774	165	2 779	2 630	693	2 782	1 795	3 563
2.Vj	11 751	165	2 761	2 614	686	2 787	1 799	3 553
3.Vj	11 762	165	2 762	2 615	679	2 790	1 809	3 557
4.Vj	11 736	163	2 749	2 601	675	2 785	1 809	3 556
2005 1.Vj	11 663	159	2 721	2 577	642	2 775	1 816	3 550
2.Vj	11 630	158	2 709	2 566	643	2 762	1 813	3 543
3.Vj	11 637	159	2 695	2 551	641	2 760	1 823	3 560
4.Vj	11 700	160	2 700	2 555	649	2 774	1 843	3 573
2006 1.Vj	11 584	155	2 666	2 524	615	2 750	1 842	3 555
2.Vj	11 727	157	2 682	2 540	664	2 775	1 877	3 572
3.Vj	11 777	158	2 683	2 542	676	2 780	1 909	3 573
4.Vj	11 852	159	2 705	2 565	665	2 802	1 935	3 585
2007 1.Vj	11 937	161	2 718	2 578	687	2 820	1 954	3 597
2.Vj	11 967	162	2 724	2 585	678	2 831	1 975	3 595
3.Vj	11 987	161	2 728	2 590	672	2 842	1 989	3 593
4.Vj	12 034	162	2 744	2 606	658	2 856	2 015	3 596
2008 1.Vj	12 155	166	2 770	2 632	683	2 879	2 041	3 616
2.Vj	12 155	162	2 778	2 641	672	2 872	2 056	3 616
3.Vj	12 150	161	2 764	2 628	665	2 867	2 064	3 628
<b>Veränderung gegenüber dem Vorquartal in %</b>								
2003 1.Vj	- 0,6	- 0,6	- 0,8	- 0,8	- 3,3	- 0,5	0,1	- 0,1
2.Vj	- 0,4	- 0,6	- 0,8	- 0,9	0,7	- 0,6	- 0,3	- 0,0
3.Vj	- 0,1	- 0,9	- 0,2	- 0,1	- 0,8	- 0,0	0,4	- 0,2
4.Vj	- 0,2	- 0,1	- 0,5	- 0,5	- 0,9	- 0,3	0,1	0,0
2004 1.Vj	0,1	1,3	- 0,2	- 0,2	- 1,8	0,5	- 0,7	0,7
2.Vj	- 0,2	- 0,0	- 0,6	- 0,6	- 1,0	0,2	0,2	- 0,3
3.Vj	0,1	- 0,1	0,0	0,0	- 1,0	0,1	0,5	0,1
4.Vj	- 0,2	- 0,8	- 0,5	- 0,5	- 0,5	- 0,2	0,0	- 0,0
2005 1.Vj	- 0,6	- 2,4	- 1,0	- 0,9	- 4,9	- 0,3	0,4	- 0,2
2.Vj	- 0,3	- 0,9	- 0,4	- 0,4	0,1	- 0,5	- 0,1	- 0,2
3.Vj	0,1	0,4	- 0,5	- 0,6	- 0,4	- 0,1	0,6	0,5
4.Vj	0,5	1,0	0,2	0,2	1,2	0,5	1,1	0,4
2006 1.Vj	- 1,0	- 3,3	- 1,3	- 1,2	- 5,2	- 0,9	- 0,0	- 0,5
2.Vj	1,2	1,2	0,6	0,6	8,0	0,9	1,9	0,5
3.Vj	0,4	0,5	0,0	0,1	1,7	0,2	1,7	0,0
4.Vj	0,6	0,9	0,8	0,9	- 1,6	0,8	1,4	0,3
2007 1.Vj	0,7	1,3	0,5	0,5	3,3	0,6	1,0	0,3
2.Vj	0,3	0,4	0,2	0,2	- 1,3	0,4	1,1	- 0,1
3.Vj	0,2	- 0,3	0,2	0,2	- 1,0	0,4	0,7	- 0,0
4.Vj	0,4	0,5	0,6	0,6	- 2,0	0,5	1,3	0,1
2008 1.Vj	1,0	2,4	0,9	1,0	3,8	0,8	1,3	0,6
2.Vj	- 0,0	- 2,8	0,3	0,3	- 1,6	- 0,2	0,7	- 0,0
3.Vj	- 0,0	- 0,2	- 0,5	- 0,5	- 1,1	- 0,2	0,4	0,3

\*) Quelle für Arbeitsstunden: Institut für Arbeitsmarkt- und Berufsforschung (IAB) der Bundesagentur für Arbeit (BA), Nürnberg.

## 2.3 Tabellen zur Verwendung des Bruttoinlandsprodukts

### 2.3.1 Verwendung des Bruttoinlandsprodukts in jeweiligen Preisen

Saison- und kalenderbereinigte Ergebnisse nach Census X-12-ARIMA

Vierteljahr		Brutto- inlands- produkt	Inländische Verwendung						Außen- beitrag (Sp.10–11) 2)	Exporte 2)	Importe	
			insgesamt	Konsumausgaben			Bruttoinvestitionen					
				zu- sammen	private Konsum- ausgaben	Konsum- ausgaben des Staates	zu- sammen	Brutto- anlage- investi- tionen				Vorrats- verände- rungen 1)
		1	2	3	4	5	6	7	8	9	10	11
Mrd. EUR												
2003	1.Vj	538,44	521,56	423,53	320,37	103,16	98,03	97,12	0,91	16,88	192,33	175,45
	2.Vj	538,38	519,45	425,24	321,36	103,88	94,21	96,95	– 2,74	18,93	189,26	170,33
	3.Vj	544,02	518,19	427,54	322,36	105,18	90,65	96,90	– 6,25	25,83	194,74	168,91
	4.Vj	545,79	521,25	425,91	321,27	104,64	95,34	96,82	– 1,48	24,54	196,96	172,42
2004	1.Vj	549,05	520,39	427,12	323,26	103,86	93,27	96,03	– 2,76	28,66	203,69	175,03
	2.Vj	551,50	518,40	429,11	324,81	104,30	89,29	95,77	– 6,48	33,10	214,87	181,77
	3.Vj	551,78	526,87	429,09	324,96	104,13	97,78	96,45	1,33	24,91	211,97	187,06
	4.Vj	550,81	525,77	431,06	327,50	103,56	94,71	95,89	– 1,18	25,04	214,79	189,75
2005	1.Vj	554,64	522,22	431,46	327,88	103,58	90,76	94,89	– 4,13	32,42	219,17	186,75
	2.Vj	558,11	527,82	435,06	329,50	105,56	92,76	96,16	– 3,40	30,29	227,05	196,76
	3.Vj	562,16	533,24	438,41	332,97	105,44	94,83	97,69	– 2,86	28,92	233,58	204,66
	4.Vj	564,38	537,15	438,08	332,69	105,39	99,07	100,11	– 1,04	27,23	238,77	211,54
2006	1.Vj	568,77	541,96	441,38	335,10	106,28	100,58	99,13	1,45	26,81	249,13	222,32
	2.Vj	578,45	548,31	443,37	337,45	105,92	104,94	106,19	– 1,25	30,14	257,54	227,40
	3.Vj	583,75	552,89	444,77	338,56	106,21	108,12	107,88	0,24	30,86	264,73	233,87
	4.Vj	591,11	547,40	451,40	344,39	107,01	96,00	110,56	– 14,56	43,71	281,52	237,81
2007	1.Vj	599,86	560,67	446,93	338,51	108,42	113,74	113,13	0,61	39,19	278,47	239,28
	2.Vj	604,30	560,38	451,46	342,92	108,54	108,92	112,45	– 3,53	43,92	283,12	239,20
	3.Vj	609,66	566,77	454,89	345,77	109,12	111,88	113,71	– 1,83	42,89	287,58	244,69
	4.Vj	612,67	566,99	457,11	347,55	109,56	109,88	115,93	– 6,05	45,68	290,73	245,05
2008	1.Vj	623,46	579,32	459,76	348,31	111,45	119,56	120,37	– 0,81	44,14	299,75	255,61
	2.Vj	622,91	577,44	461,59	348,59	113,00	115,85	119,13	– 3,28	45,47	300,54	255,07
	3.Vj	622,77	588,78	465,61	351,85	113,76	123,17	119,86	3,31	33,99	301,20	267,21
Veränderung gegenüber dem Vorquartal												
		in %					in Mrd. EUR			in %		
2003	1.Vj	– 0,4	1,5	0,3	0,8	– 1,3	7,0	0,1	6,30	– 9,98	– 2,6	2,9
	2.Vj	– 0,0	– 0,4	0,4	0,3	0,7	– 3,9	– 0,2	– 3,65	2,05	– 1,6	– 2,9
	3.Vj	1,0	– 0,2	0,5	0,3	1,3	– 3,8	– 0,1	– 3,51	6,90	2,9	– 0,8
	4.Vj	0,3	0,6	– 0,4	– 0,3	– 0,5	5,2	– 0,1	4,77	– 1,29	1,1	2,1
2004	1.Vj	0,6	– 0,2	0,3	0,6	– 0,7	– 2,2	– 0,8	– 1,28	4,12	3,4	1,5
	2.Vj	0,4	– 0,4	0,5	0,5	0,4	– 4,3	– 0,3	– 3,72	4,44	5,5	3,9
	3.Vj	0,1	1,6	– 0,0	0,0	– 0,2	9,5	0,7	7,81	– 8,19	– 1,3	2,9
	4.Vj	– 0,2	– 0,2	0,5	0,8	– 0,5	– 3,1	– 0,6	– 2,51	0,13	1,3	1,4
2005	1.Vj	0,7	– 0,7	0,1	0,1	0,0	– 4,2	– 1,0	– 2,95	7,38	2,0	– 1,6
	2.Vj	0,6	1,1	0,8	0,5	1,9	2,2	1,3	0,73	– 2,13	3,6	5,4
	3.Vj	0,7	1,0	0,8	1,1	– 0,1	2,2	1,6	0,54	– 1,37	2,9	4,0
	4.Vj	0,4	0,7	– 0,1	– 0,1	– 0,0	4,5	2,5	1,82	– 1,69	2,2	3,4
2006	1.Vj	0,8	0,9	0,8	0,7	0,8	1,5	– 1,0	2,49	– 0,42	4,3	5,1
	2.Vj	1,7	1,2	0,5	0,7	– 0,3	4,3	7,1	– 2,70	3,33	3,4	2,3
	3.Vj	0,9	0,8	0,3	0,3	0,3	3,0	1,6	1,49	0,72	2,8	2,8
	4.Vj	1,3	– 1,0	1,5	1,7	0,8	– 11,2	2,5	– 14,80	12,85	6,3	1,7
2007	1.Vj	1,5	2,4	– 1,0	– 1,7	1,3	18,5	2,3	15,17	– 4,52	– 1,1	0,6
	2.Vj	0,7	– 0,1	1,0	1,3	0,1	– 4,2	– 0,6	– 4,14	4,73	1,7	– 0,0
	3.Vj	0,9	1,1	0,8	0,8	0,5	2,7	1,1	1,70	– 1,03	1,6	2,3
	4.Vj	0,5	0,0	0,5	0,5	0,4	– 1,8	2,0	– 4,22	2,79	1,1	0,1
2008	1.Vj	1,8	2,2	0,6	0,2	1,7	8,8	3,8	5,24	– 1,54	3,1	4,3
	2.Vj	– 0,1	– 0,3	0,4	0,1	1,4	– 3,1	– 1,0	– 2,47	1,33	0,3	– 0,2
	3.Vj	– 0,0	2,0	0,9	0,9	0,7	6,3	0,6	6,59	– 11,48	0,2	4,8

1) Einschl. Nettozugang an Wertsachen; im 4. Vierteljahr 2006 negativ beeinflusst durch Gegenbuchung zum Außenbeitrag. – 2) Im 4. Vierteljahr 2006 durch Nachmeldungen positiv beeinflusst.

### 2.3.2 Verwendung des Bruttoinlandsprodukts, preisbereinigt

Saison- und kalenderbereinigte Ergebnisse nach Census X-12-ARIMA

Vierteljahr	Brutto- inlands- produkt	Inländische Verwendung							Außen- beitrag 2)	Exporte 2)	Importe	
		insgesamt	Konsumausgaben			Bruttoinvestitionen						
			zu- sammen	private Konsum- ausgaben	Konsum- ausgaben des Staates	zu- sammen	Brutto- anlage- investi- tionen	Vorrats- verände- rungen 1)				
1	2	3	4	5	6	7	8	9	10	11		
Kettenindex (2000 = 100)												
2003	1.Vj	100,97	98,53	101,25	101,15	101,62	88,82	90,18	X	X	112,87	105,76
	2.Vj	100,76	98,36	101,76	101,56	102,44	86,10	90,45	X	X	111,53	104,52
	3.Vj	101,24	97,65	101,74	101,48	102,61	82,80	90,54	X	X	115,07	104,43
	4.Vj	101,65	98,31	101,34	100,85	102,93	87,42	90,39	X	X	116,67	106,85
2004	1.Vj	101,91	97,70	101,31	101,13	101,92	84,63	89,55	X	X	121,01	108,50
	2.Vj	101,98	96,82	101,18	100,98	101,85	80,88	88,95	X	X	126,95	111,59
	3.Vj	101,80	98,04	101,05	100,78	101,95	87,26	89,53	X	X	124,76	113,86
	4.Vj	101,83	98,00	101,33	101,47	100,94	86,00	88,76	X	X	126,13	115,06
2005	1.Vj	102,00	96,74	101,09	101,15	100,95	80,83	87,99	X	X	128,74	113,09
	2.Vj	102,72	97,79	101,65	101,29	102,82	83,77	89,45	X	X	133,16	118,71
	3.Vj	103,25	98,05	101,84	101,70	102,33	84,29	90,87	X	X	137,23	122,04
	4.Vj	103,43	98,63	101,40	101,14	102,26	88,79	93,22	X	X	139,24	125,42
2006	1.Vj	104,29	99,13	102,00	101,80	102,68	88,91	92,30	X	X	145,10	130,19
	2.Vj	105,85	100,29	102,22	102,22	102,25	93,70	98,63	X	X	148,57	132,41
	3.Vj	106,59	100,82	102,40	102,30	102,77	95,56	99,58	X	X	152,67	135,90
	4.Vj	107,71	99,89	103,60	103,74	103,19	86,46	101,68	X	X	162,32	139,09
2007	1.Vj	108,15	101,32	102,28	101,52	104,73	98,51	102,04	X	X	160,23	140,14
	2.Vj	108,53	100,76	102,84	102,26	104,73	93,60	101,26	X	X	162,55	139,49
	3.Vj	109,18	101,71	103,19	102,59	105,16	96,87	102,38	X	X	165,35	143,26
	4.Vj	109,55	101,28	103,06	102,39	105,23	95,30	104,38	X	X	167,45	142,84
2008	1.Vj	111,07	102,87	103,12	102,12	106,36	102,73	107,89	X	X	171,59	147,23
	2.Vj	110,60	101,88	102,87	101,50	107,30	98,93	106,42	X	X	171,22	145,18
	3.Vj	110,02	103,21	103,27	101,76	108,17	103,79	106,51	X	X	170,58	150,72
Veränderung gegenüber dem Vorquartal												
in %												
Wachstumsbeitrag 3)												
in %												
2003	1.Vj	- 0,5	1,0	- 0,4	- 0,1	- 1,2	7,5	0,5	1,2	- 1,6	- 1,3	3,3
	2.Vj	- 0,2	- 0,2	0,5	0,4	0,8	- 3,1	0,3	- 0,7	0,0	- 1,2	- 1,2
	3.Vj	0,5	- 0,7	- 0,0	- 0,1	0,2	- 3,8	0,1	- 0,7	1,1	3,2	- 0,1
	4.Vj	0,4	0,7	- 0,4	- 0,6	0,3	5,6	- 0,2	1,0	- 0,3	1,4	2,3
2004	1.Vj	0,3	- 0,6	- 0,0	0,3	- 1,0	- 3,2	- 0,9	- 0,4	0,9	3,7	1,5
	2.Vj	0,1	- 0,9	- 0,1	- 0,1	- 0,1	- 4,4	- 0,7	- 0,7	0,9	4,9	2,8
	3.Vj	- 0,2	1,3	- 0,1	- 0,2	0,1	7,9	0,7	1,2	- 1,4	- 1,7	2,0
	4.Vj	0,0	- 0,0	0,3	0,7	- 1,0	- 1,4	- 0,9	- 0,1	0,0	1,1	1,1
2005	1.Vj	0,2	- 1,3	- 0,2	- 0,3	0,0	- 6,0	- 0,9	- 0,8	1,4	2,1	- 1,7
	2.Vj	0,7	1,1	0,6	0,1	1,9	3,6	1,7	0,3	- 0,3	3,4	5,0
	3.Vj	0,5	0,3	0,2	0,4	- 0,5	0,6	1,6	- 0,2	0,2	3,1	2,8
	4.Vj	0,2	0,6	- 0,4	- 0,6	- 0,1	5,3	2,6	0,4	- 0,4	1,5	2,8
2006	1.Vj	0,8	0,5	0,6	0,7	0,4	0,1	- 1,0	0,2	0,4	4,2	3,8
	2.Vj	1,5	1,2	0,2	0,4	- 0,4	5,4	6,9	- 0,3	0,3	2,4	1,7
	3.Vj	0,7	0,5	0,2	0,1	0,5	2,0	1,0	0,2	0,2	2,8	2,6
	4.Vj	1,1	- 0,9	1,2	1,4	0,4	- 9,5	2,1	- 2,2	1,9	6,3	2,3
2007	1.Vj	0,4	1,4	- 1,3	- 2,1	1,5	13,9	0,4	2,2	- 0,9	- 1,3	0,8
	2.Vj	0,4	- 0,6	0,5	0,7	0,0	- 5,0	- 0,8	- 0,8	0,9	1,4	- 0,5
	3.Vj	0,6	0,9	0,3	0,3	0,4	3,5	1,1	0,4	- 0,3	1,7	2,7
	4.Vj	0,3	- 0,4	- 0,1	- 0,2	0,1	- 1,6	2,0	- 0,7	0,7	1,3	- 0,3
2008	1.Vj	1,4	1,6	0,1	- 0,3	1,1	7,8	3,4	0,8	0,0	2,5	3,1
	2.Vj	- 0,4	- 1,0	- 0,2	- 0,6	0,9	- 3,7	- 1,4	- 0,4	0,5	- 0,2	- 1,4
	3.Vj	- 0,5	1,3	0,4	0,3	0,8	4,9	0,1	0,9	- 1,7	- 0,4	3,8

1) Einschl. Nettozugang an Wertsachen; im 4. Vierteljahr 2006 negativ beeinflusst durch Gegenbuchung zum Außenbeitrag. – 2) Im 4. Vierteljahr 2006 durch Nachmeldungen positiv beeinflusst. – 3) Wachstumsbeitrag zum Bruttoinlandsprodukt in Prozentpunkten.



### 2.3.3 Konsum in jeweiligen Preisen

Saison- und kalenderbereinigte Ergebnisse nach Census X-12-ARIMA

Vierteljahr	Insgesamt (Sp.2+4 oder 6+7)	Konsumausgaben (Ausgabenkonzept)				Konsum (Verbrauchskonzept)		Nachrichtlich	
		Private Konsumausgaben		Konsumausgaben des Staates		Individual- konsum (Sp.2+5)	Kollektiv- konsum (Sp.4–5)	Private Konsum- ausgaben je Einwohner	
		zusammen	darunter: private Haushalte	zusammen	darunter: Individual- konsum				
	1	2	3	4	5	6	7	8	
Mrd. EUR									EUR
2003	1.Vj	423,53	320,37	310,91	103,16	59,74	380,11	43,42	3 882
	2.Vj	425,24	321,36	312,04	103,88	60,46	381,82	43,42	3 894
	3.Vj	427,54	322,36	313,08	105,18	60,79	383,15	44,39	3 906
	4.Vj	425,91	321,27	311,94	104,64	61,36	382,63	43,28	3 893
2004	1.Vj	427,12	323,26	313,88	103,86	59,80	383,06	44,06	3 917
	2.Vj	429,11	324,81	315,31	104,30	60,15	384,96	44,15	3 937
	3.Vj	429,09	324,96	315,49	104,13	60,64	385,60	43,49	3 939
	4.Vj	431,06	327,50	318,12	103,56	59,24	386,74	44,32	3 970
2005	1.Vj	431,46	327,88	318,69	103,58	60,90	388,78	42,68	3 975
	2.Vj	435,06	329,50	320,43	105,56	62,02	391,52	43,54	3 995
	3.Vj	438,41	332,97	323,94	105,44	62,17	395,14	43,27	4 038
	4.Vj	438,08	332,69	323,61	105,39	61,92	394,61	43,47	4 036
2006	1.Vj	441,38	335,10	326,24	106,28	63,10	398,20	43,18	4 066
	2.Vj	443,37	337,45	328,44	105,92	62,86	400,31	43,06	4 096
	3.Vj	444,77	338,56	329,59	106,21	63,36	401,92	42,85	4 111
	4.Vj	451,40	344,39	335,22	107,01	63,27	407,66	43,74	4 184
2007	1.Vj	446,93	338,51	329,41	108,42	64,51	403,02	43,91	4 113
	2.Vj	451,46	342,92	333,91	108,54	64,07	406,99	44,47	4 168
	3.Vj	454,89	345,77	336,54	109,12	65,26	411,03	43,86	4 204
	4.Vj	457,11	347,55	338,58	109,56	64,91	412,46	44,65	4 227
2008	1.Vj	459,76	348,31	339,12	111,45	65,41	413,72	46,04	4 238
	2.Vj	461,59	348,59	339,28	113,00	66,62	415,21	46,38	4 243
	3.Vj	465,61	351,85	342,65	113,76	67,23	419,08	46,53	4 285
Veränderung gegenüber dem Vorquartal in %									
2003	1.Vj	0,3	0,8	0,7	– 1,3	– 2,0	0,4	– 0,2	0,8
	2.Vj	0,4	0,3	0,4	0,7	1,2	0,4	0,0	0,3
	3.Vj	0,5	0,3	0,3	1,3	0,5	0,3	2,2	0,3
	4.Vj	– 0,4	– 0,3	– 0,4	– 0,5	0,9	– 0,1	– 2,5	– 0,3
2004	1.Vj	0,3	0,6	0,6	– 0,7	– 2,5	0,1	1,8	0,6
	2.Vj	0,5	0,5	0,5	0,4	0,6	0,5	0,2	0,5
	3.Vj	– 0,0	0,0	0,1	– 0,2	0,8	0,2	– 1,5	0,1
	4.Vj	0,5	0,8	0,8	– 0,5	– 2,3	0,3	1,9	0,8
2005	1.Vj	0,1	0,1	0,2	0,0	2,8	0,5	– 3,7	0,1
	2.Vj	0,8	0,5	0,5	1,9	1,8	0,7	2,0	0,5
	3.Vj	0,8	1,1	1,1	– 0,1	0,2	0,9	– 0,6	1,1
	4.Vj	– 0,1	– 0,1	– 0,1	– 0,0	– 0,4	– 0,1	0,5	– 0,0
2006	1.Vj	0,8	0,7	0,8	0,8	1,9	0,9	– 0,7	0,7
	2.Vj	0,5	0,7	0,7	– 0,3	– 0,4	0,5	– 0,3	0,7
	3.Vj	0,3	0,3	0,4	0,3	0,8	0,4	– 0,5	0,4
	4.Vj	1,5	1,7	1,7	0,8	– 0,1	1,4	2,1	1,8
2007	1.Vj	– 1,0	– 1,7	– 1,7	1,3	2,0	– 1,1	0,4	– 1,7
	2.Vj	1,0	1,3	1,4	0,1	– 0,7	1,0	1,3	1,3
	3.Vj	0,8	0,8	0,8	0,5	1,9	1,0	– 1,4	0,9
	4.Vj	0,5	0,5	0,6	0,4	– 0,5	0,3	1,8	0,5
2008	1.Vj	0,6	0,2	0,2	1,7	0,8	0,3	3,1	0,3
	2.Vj	0,4	0,1	0,0	1,4	1,8	0,4	0,7	0,1
	3.Vj	0,9	0,9	1,0	0,7	0,9	0,9	0,3	1,0

### 2.3.4 Konsum, preisbereinigt

Saison- und kalenderbereinigte Ergebnisse nach Census X-12-ARIMA

Vierteljahr	Insgesamt	Konsumausgaben (Ausgabenkonzept)				Konsum (Verbrauchskonzept)		
		Private Konsumausgaben		Konsumausgaben des Staates		Individual- konsum	Kollektiv- konsum	
		zusammen	darunter: private Haushalte	zusammen	darunter: Individual- konsum			
	1	2	3	4	5	6	7	
Kettenindex (2000 = 100)								
2003	1.Vj	101,25	101,15	101,10	101,62	102,43	101,34	100,53
	2.Vj	101,76	101,56	101,53	102,44	104,19	101,96	100,09
	3.Vj	101,74	101,48	101,46	102,61	104,21	101,89	100,46
	4.Vj	101,34	100,85	100,81	102,93	105,84	101,62	99,02
2004	1.Vj	101,31	101,13	101,08	101,92	103,03	101,41	100,42
	2.Vj	101,18	100,98	100,93	101,85	102,96	101,28	100,35
	3.Vj	101,05	100,78	100,74	101,95	104,29	101,31	98,81
	4.Vj	101,33	101,47	101,44	100,94	101,55	101,47	100,11
2005	1.Vj	101,09	101,15	101,20	100,95	103,98	101,58	96,91
	2.Vj	101,65	101,29	101,36	102,82	106,17	102,03	98,36
	3.Vj	101,84	101,70	101,73	102,33	105,83	102,33	97,67
	4.Vj	101,40	101,14	101,15	102,26	105,54	101,81	97,89
2006	1.Vj	102,00	101,80	101,91	102,68	106,94	102,58	97,01
	2.Vj	102,22	102,22	102,33	102,25	106,04	102,80	97,20
	3.Vj	102,40	102,30	102,42	102,77	107,25	103,05	96,81
	4.Vj	103,60	103,74	103,90	103,19	106,86	104,21	98,30
2007	1.Vj	102,28	101,52	101,61	104,73	109,75	102,77	98,05
	2.Vj	102,84	102,26	102,35	104,73	108,22	103,16	100,09
	3.Vj	103,19	102,59	102,68	105,16	110,08	103,73	98,61
	4.Vj	103,06	102,39	102,49	105,23	109,31	103,44	99,80
2008	1.Vj	103,12	102,12	102,16	106,36	109,68	103,27	101,94
	2.Vj	102,87	101,50	101,53	107,30	111,48	103,01	101,73
	3.Vj	103,27	101,76	101,79	108,17	112,87	103,44	101,91
Veränderung gegenüber dem Vorquartal in %								
2003	1.Vj	- 0,4	- 0,1	- 0,1	- 1,2	- 2,3	- 0,4	0,3
	2.Vj	0,5	0,4	0,4	0,8	1,7	0,6	- 0,4
	3.Vj	- 0,0	- 0,1	- 0,1	0,2	0,0	- 0,1	0,4
	4.Vj	- 0,4	- 0,6	- 0,6	0,3	1,6	- 0,3	- 1,4
2004	1.Vj	- 0,0	0,3	0,3	- 1,0	- 2,7	- 0,2	1,4
	2.Vj	- 0,1	- 0,1	- 0,1	- 0,1	- 0,1	- 0,1	- 0,1
	3.Vj	- 0,1	- 0,2	- 0,2	0,1	1,3	0,0	- 1,5
	4.Vj	0,3	0,7	0,7	- 1,0	- 2,6	0,2	1,3
2005	1.Vj	- 0,2	- 0,3	- 0,2	0,0	2,4	0,1	- 3,2
	2.Vj	0,6	0,1	0,2	1,9	2,1	0,4	1,5
	3.Vj	0,2	0,4	0,4	- 0,5	- 0,3	0,3	- 0,7
	4.Vj	- 0,4	- 0,6	- 0,6	- 0,1	- 0,3	- 0,5	0,2
2006	1.Vj	0,6	0,7	0,8	0,4	1,3	0,8	- 0,9
	2.Vj	0,2	0,4	0,4	- 0,4	- 0,8	0,2	0,2
	3.Vj	0,2	0,1	0,1	0,5	1,1	0,2	- 0,4
	4.Vj	1,2	1,4	1,4	0,4	- 0,4	1,1	1,5
2007	1.Vj	- 1,3	- 2,1	- 2,2	1,5	2,7	- 1,4	- 0,3
	2.Vj	0,5	0,7	0,7	0,0	- 1,4	0,4	2,1
	3.Vj	0,3	0,3	0,3	0,4	1,7	0,6	- 1,5
	4.Vj	- 0,1	- 0,2	- 0,2	0,1	- 0,7	- 0,3	1,2
2008	1.Vj	0,1	- 0,3	- 0,3	1,1	0,3	- 0,2	2,1
	2.Vj	- 0,2	- 0,6	- 0,6	0,9	1,6	- 0,3	- 0,2
	3.Vj	0,4	0,3	0,3	0,8	1,2	0,4	0,2

### 2.3.5 Bruttoanlageinvestitionen in jeweiligen Preisen

Saison- und kalenderbereinigte Ergebnisse nach Census X-12-ARIMA

Vierteljahr	Insgesamt	Ausrüstungsinvestitionen			Bauinvestitionen			Sonstige Anlagen 2)	
		zusammen	Maschinen u.Geräte 1)	Fahrzeuge	zusammen	Wohn- bauten	Nichtwohn- bauten		
									1
Mrd. EUR									
2003	1.Vj	97,12	37,98	27,68	10,30	53,04	30,62	22,42	6,10
	2.Vj	96,95	37,25	27,02	10,23	53,63	30,93	22,70	6,07
	3.Vj	96,90	37,24	26,44	10,80	53,58	31,01	22,57	6,08
	4.Vj	96,82	37,35	27,20	10,15	53,37	30,91	22,46	6,10
2004	1.Vj	96,03	37,27	26,75	10,52	52,60	30,75	21,85	6,16
	2.Vj	95,77	37,81	26,46	11,35	51,76	30,36	21,40	6,20
	3.Vj	96,45	39,24	28,00	11,24	50,99	29,63	21,36	6,22
	4.Vj	95,89	38,67	26,65	12,02	51,01	29,47	21,54	6,21
2005	1.Vj	94,89	39,36	27,23	12,13	49,28	28,68	20,60	6,25
	2.Vj	96,16	39,44	27,63	11,81	50,39	29,09	21,30	6,33
	3.Vj	97,69	40,34	28,28	12,06	50,96	29,39	21,57	6,39
	4.Vj	100,11	42,00	29,22	12,78	51,69	29,69	22,00	6,42
2006	1.Vj	99,13	42,64	29,92	12,72	50,04	29,40	20,64	6,45
	2.Vj	106,19	45,12	30,59	14,53	54,51	31,69	22,82	6,56
	3.Vj	107,88	44,88	30,24	14,64	56,36	32,62	23,74	6,64
	4.Vj	110,56	45,60	31,36	14,24	58,23	33,66	24,57	6,73
2007	1.Vj	113,13	46,38	32,39	13,99	60,01	34,60	25,41	6,74
	2.Vj	112,45	47,14	32,94	14,20	58,42	33,60	24,82	6,89
	3.Vj	113,71	47,62	33,66	13,96	59,10	33,86	25,24	6,99
	4.Vj	115,93	49,04	34,50	14,54	59,79	34,13	25,66	7,10
2008	1.Vj	120,37	49,95	...	...	63,49	36,07	27,42	6,93
	2.Vj	119,13	50,11	...	...	61,93	34,54	27,39	7,09
	3.Vj	119,86	49,74	...	...	62,93	34,92	28,01	7,19
Veränderung gegenüber dem Vorquartal in %									
2003	1.Vj	0,1	0,3	- 4,0	14,3	0,0	- 0,1	0,2	- 0,2
	2.Vj	- 0,2	- 1,9	- 2,4	- 0,7	1,1	1,0	1,2	- 0,5
	3.Vj	- 0,1	- 0,0	- 2,1	5,6	- 0,1	0,3	- 0,6	0,2
	4.Vj	- 0,1	0,3	2,9	- 6,0	- 0,4	- 0,3	- 0,5	0,3
2004	1.Vj	- 0,8	- 0,2	- 1,7	3,6	- 1,4	- 0,5	- 2,7	1,0
	2.Vj	- 0,3	1,4	- 1,1	7,9	- 1,6	- 1,3	- 2,1	0,6
	3.Vj	0,7	3,8	5,8	- 1,0	- 1,5	- 2,4	- 0,2	0,3
	4.Vj	- 0,6	- 1,5	- 4,8	6,9	0,0	- 0,5	0,8	- 0,2
2005	1.Vj	- 1,0	1,8	2,2	0,9	- 3,4	- 2,7	- 4,4	0,6
	2.Vj	1,3	0,2	1,5	- 2,6	2,3	1,4	3,4	1,3
	3.Vj	1,6	2,3	2,4	2,1	1,1	1,0	1,3	0,9
	4.Vj	2,5	4,1	3,3	6,0	1,4	1,0	2,0	0,5
2006	1.Vj	- 1,0	1,5	2,4	- 0,5	- 3,2	- 1,0	- 6,2	0,5
	2.Vj	7,1	5,8	2,2	14,2	8,9	7,8	10,6	1,7
	3.Vj	1,6	- 0,5	- 1,1	0,8	3,4	2,9	4,0	1,2
	4.Vj	2,5	1,6	3,7	- 2,7	3,3	3,2	3,5	1,4
2007	1.Vj	2,3	1,7	3,3	- 1,8	3,1	2,8	3,4	0,1
	2.Vj	- 0,6	1,6	1,7	1,5	- 2,6	- 2,9	- 2,3	2,2
	3.Vj	1,1	1,0	2,2	- 1,7	1,2	0,8	1,7	1,5
	4.Vj	2,0	3,0	2,5	4,2	1,2	0,8	1,7	1,6
2008	1.Vj	3,8	1,9	...	...	6,2	5,7	6,9	- 2,4
	2.Vj	- 1,0	0,3	...	...	- 2,5	- 4,2	- 0,1	2,3
	3.Vj	0,6	- 0,7	...	...	1,6	1,1	2,3	1,4

1) Einschl. Textilien, Bekleidung, Leder-, Holz-, Kunststoff-, Glas-, Keramik- und Eisenwaren, Verlagserzeugnisse. – 2) Nutztiere und Nutzpflanzungen, immaterielle Anlagegüter, Grundstücksübertragungskosten für unbebauten Grund und Boden.

### 2.3.6 Bruttoanlageinvestitionen, preisbereinigt

Saison- und kalenderbereinigte Ergebnisse nach Census X-12-ARIMA

Vierteljahr	Insgesamt	Ausrüstungsinvestitionen			Bauinvestitionen			Sonstige Anlagen 2)
		zusammen	Maschinen u.Geräte 1)	Fahrzeuge	zusammen	Wohnbauten	Nichtwohnbauten	
Kettenindex (2000 = 100)								
2003 1.Vj	90,18	91,01	90,61	91,36	87,95	87,09	89,00	108,67
2.Vj	90,45	90,09	89,54	90,87	88,99	88,01	90,20	109,54
3.Vj	90,54	90,27	88,08	95,61	88,90	88,24	89,67	110,89
4.Vj	90,39	90,45	90,61	89,25	88,44	87,80	89,18	111,63
2004 1.Vj	89,55	90,57	89,51	92,74	86,95	87,30	86,31	110,77
2.Vj	88,95	92,25	89,13	99,91	84,69	85,30	83,69	111,14
3.Vj	89,53	95,87	94,54	98,72	83,06	82,97	83,04	112,99
4.Vj	88,76	94,34	90,10	104,97	82,86	82,30	83,50	111,80
2005 1.Vj	87,99	96,46	92,68	105,77	79,91	79,95	79,72	113,83
2.Vj	89,45	97,22	94,93	102,63	81,79	81,16	82,52	115,94
3.Vj	90,87	99,50	97,50	104,14	82,63	81,92	83,47	117,37
4.Vj	93,22	103,78	101,05	110,30	83,52	82,46	84,85	121,54
2006 1.Vj	92,30	105,70	104,07	109,44	80,52	81,25	79,37	123,20
2.Vj	98,63	112,21	107,05	124,83	87,06	86,97	87,03	125,58
3.Vj	99,58	111,93	106,41	125,48	88,75	88,26	89,28	127,46
4.Vj	101,68	114,42	111,67	120,96	90,53	89,94	91,19	130,09
2007 1.Vj	102,04	115,76	115,11	117,28	90,37	89,34	91,64	128,94
2.Vj	101,26	117,65	117,41	118,18	87,22	86,03	88,72	136,40
3.Vj	102,38	119,39	121,01	115,37	87,77	86,25	89,73	139,51
4.Vj	104,38	123,90	125,38	120,22	88,12	86,36	90,41	141,97
2008 1.Vj	107,89	125,93	...	...	93,01	90,75	95,99	139,75
2.Vj	106,42	126,56	...	...	89,85	86,05	94,99	144,64
3.Vj	106,51	125,89	...	...	90,10	86,09	95,53	148,39
Veränderung gegenüber dem Vorquartal in %								
2003 1.Vj	0,5	1,5	- 2,5	14,4	- 0,1	- 0,1	- 0,1	0,2
2.Vj	0,3	- 1,0	- 1,2	- 0,5	1,2	1,1	1,3	0,8
3.Vj	0,1	0,2	- 1,6	5,2	- 0,1	0,3	- 0,6	1,2
4.Vj	- 0,2	0,2	2,9	- 6,7	- 0,5	- 0,5	- 0,5	0,7
2004 1.Vj	- 0,9	0,1	- 1,2	3,9	- 1,7	- 0,6	- 3,2	- 0,8
2.Vj	- 0,7	1,9	- 0,4	7,7	- 2,6	- 2,3	- 3,0	0,3
3.Vj	0,7	3,9	6,1	- 1,2	- 1,9	- 2,7	- 0,8	1,7
4.Vj	- 0,9	- 1,6	- 4,7	6,3	- 0,2	- 0,8	0,6	- 1,1
2005 1.Vj	- 0,9	2,2	2,9	0,8	- 3,6	- 2,9	- 4,5	1,8
2.Vj	1,7	0,8	2,4	- 3,0	2,4	1,5	3,5	1,9
3.Vj	1,6	2,3	2,7	1,5	1,0	0,9	1,2	1,2
4.Vj	2,6	4,3	3,6	5,9	1,1	0,7	1,7	3,6
2006 1.Vj	- 1,0	1,9	3,0	- 0,8	- 3,6	- 1,5	- 6,5	1,4
2.Vj	6,9	6,2	2,9	14,1	8,1	7,0	9,7	1,9
3.Vj	1,0	- 0,2	- 0,6	0,5	1,9	1,5	2,6	1,5
4.Vj	2,1	2,2	4,9	- 3,6	2,0	1,9	2,1	2,1
2007 1.Vj	0,4	1,2	3,1	- 3,0	- 0,2	- 0,7	0,5	- 0,9
2.Vj	- 0,8	1,6	2,0	0,8	- 3,5	- 3,7	- 3,2	5,8
3.Vj	1,1	1,5	3,1	- 2,4	0,6	0,3	1,1	2,3
4.Vj	2,0	3,8	3,6	4,2	0,4	0,1	0,8	1,8
2008 1.Vj	3,4	1,6	...	...	5,5	5,1	6,2	- 1,6
2.Vj	- 1,4	0,5	...	...	- 3,4	- 5,2	- 1,0	3,5
3.Vj	0,1	- 0,5	...	...	0,3	0,0	0,6	2,6

1) Einschl. Textilien, Bekleidung, Leder-, Holz-, Kunststoff-, Glas-, Keramik- und Eisenwaren, Verlagserzeugnisse. – 2) Nutztiere und Nutzpflanzungen, immaterielle Anlagegüter, Grundstücksübertragungskosten für unbebauten Grund und Boden.

## 2.3.7 Bruttoanlageinvestitionen des Staates in jeweiligen Preisen

Saisonbereinigte Ergebnisse nach Census X-12-ARIMA

Vierteljahr	Insgesamt (Sp.2+3+6)	Ausrüstungs- investitionen	Bauinvestitionen			Sonstige Anlagen 1)	Nachrichtlich
			zusammen (Sp.4+5)	Wohnbauten	Nicht- wohnbauten		Ausrüstungs- u. Nichtwohnbau- investitionen (Sp.2+5)
	1	2	3	4	5	6	7
<b>Mrd. EUR</b>							
2003 1.Vj	8,25	0,94	6,90	0,16	6,74	0,41	7,68
2.Vj	8,38	1,21	6,72	0,16	6,56	0,45	7,77
3.Vj	8,57	1,16	6,97	0,16	6,81	0,44	7,97
4.Vj	8,60	1,10	7,05	0,16	6,89	0,45	7,99
2004 1.Vj	7,99	1,08	6,47	0,12	6,35	0,44	7,43
2.Vj	7,89	1,09	6,35	0,11	6,24	0,45	7,33
3.Vj	7,98	1,08	6,49	0,13	6,36	0,41	7,44
4.Vj	7,76	1,11	6,20	0,11	6,09	0,45	7,20
2005 1.Vj	7,20	0,98	5,81	0,12	5,69	0,41	6,67
2.Vj	8,24	1,17	6,60	0,12	6,48	0,47	7,65
3.Vj	7,89	1,14	6,30	0,12	6,18	0,45	7,32
4.Vj	7,58	1,11	6,01	0,12	5,89	0,46	7,00
2006 1.Vj	6,90	1,09	5,36	0,12	5,24	0,45	6,33
2.Vj	8,40	1,06	6,91	0,12	6,79	0,43	7,85
3.Vj	8,69	1,11	7,13	0,13	7,00	0,45	8,11
4.Vj	8,59	1,14	6,98	0,13	6,85	0,47	7,99
2007 1.Vj	9,40	1,09	7,82	0,14	7,68	0,49	8,77
2.Vj	8,59	1,07	7,03	0,13	6,90	0,49	7,97
3.Vj	8,78	1,07	7,21	0,13	7,08	0,50	8,15
4.Vj	8,80	1,07	7,24	0,13	7,11	0,49	8,18
2008 1.Vj	9,67	1,30	7,86	0,14	7,72	0,51	9,02
2.Vj	9,48	1,35	7,61	0,13	7,48	0,52	8,83
3.Vj	9,54	1,22	7,80	0,13	7,67	0,52	8,89
<b>Veränderung gegenüber dem Vorquartal in %</b>							
2003 1.Vj	- 4,8	- 22,3	- 2,0	0,0	- 2,0	- 2,4	- 5,1
2.Vj	1,6	28,7	- 2,6	0,0	- 2,7	9,8	1,2
3.Vj	2,3	- 4,1	3,7	0,0	3,8	- 2,2	2,6
4.Vj	0,4	- 5,2	1,1	0,0	1,2	2,3	0,3
2004 1.Vj	- 7,1	- 1,8	- 8,2	- 25,0	- 7,8	- 2,2	- 7,0
2.Vj	- 1,3	0,9	- 1,9	- 8,3	- 1,7	2,3	- 1,3
3.Vj	1,1	- 0,9	2,2	18,2	1,9	- 8,9	1,5
4.Vj	- 2,8	2,8	- 4,5	- 15,4	- 4,2	9,8	- 3,2
2005 1.Vj	- 7,2	- 11,7	- 6,3	9,1	- 6,6	- 8,9	- 7,4
2.Vj	14,4	19,4	13,6	0,0	13,9	14,6	14,7
3.Vj	- 4,2	- 2,6	- 4,5	0,0	- 4,6	- 4,3	- 4,3
4.Vj	- 3,9	- 2,6	- 4,6	0,0	- 4,7	2,2	- 4,4
2006 1.Vj	- 9,0	- 1,8	- 10,8	0,0	- 11,0	- 2,2	- 9,6
2.Vj	21,7	- 2,8	28,9	0,0	29,6	- 4,4	24,0
3.Vj	3,5	4,7	3,2	8,3	3,1	4,7	3,3
4.Vj	- 1,2	2,7	- 2,1	0,0	- 2,1	4,4	- 1,5
2007 1.Vj	9,4	- 4,4	12,0	7,7	12,1	4,3	9,8
2.Vj	- 8,6	- 1,8	- 10,1	- 7,1	- 10,2	0,0	- 9,1
3.Vj	2,2	0,0	2,6	0,0	2,6	2,0	2,3
4.Vj	0,2	0,0	0,4	0,0	0,4	- 2,0	0,4
2008 1.Vj	9,9	21,5	8,6	7,7	8,6	4,1	10,3
2.Vj	- 2,0	3,8	- 3,2	- 7,1	- 3,1	2,0	- 2,1
3.Vj	0,6	- 9,6	2,5	0,0	2,5	0,0	0,7

1) Nutztiere und Nutzpflanzungen, immaterielle Anlagegüter, Grundstücksübertragungskosten für unbebauten Grund und Boden.

### 2.3.8 Bruttoanlageinvestitionen des Staates, preisbereinigt

Saisonbereinigte Ergebnisse nach Census X-12-ARIMA

Vierteljahr	Insgesamt	Ausrüstungs- investitionen	Bauinvestitionen			Sonstige Anlagen 1)	Nachrichtlich	
			zusammen	Wohnbauten	Nicht- wohnbauten		Ausrüstungs- u. Nichtwohnbau- investitionen	
	1	2	3	4	5	6	7	
Kettenindex (2000 = 100)								
2003	1.Vj	91,73	83,42	91,76	87,54	91,87	114,33	90,80
	2.Vj	93,49	111,37	89,03	87,67	89,06	124,48	92,21
	3.Vj	95,79	105,79	92,76	88,61	92,86	122,46	94,73
	4.Vj	96,38	101,84	93,87	87,54	94,03	126,76	95,20
2004	1.Vj	89,26	100,15	85,79	62,57	86,38	123,67	88,32
	2.Vj	87,80	100,72	84,01	62,05	84,56	122,77	86,80
	3.Vj	88,78	100,24	85,58	63,84	86,13	115,79	88,11
	4.Vj	86,00	104,02	81,24	60,19	81,77	125,80	84,80
2005	1.Vj	79,73	91,98	76,02	61,30	76,39	115,48	78,55
	2.Vj	91,73	111,90	86,45	65,93	86,97	136,10	90,34
	3.Vj	87,98	110,53	82,60	62,50	83,11	127,73	86,79
	4.Vj	84,51	108,40	78,23	64,19	78,58	139,42	82,55
2006	1.Vj	76,25	107,33	68,84	61,34	69,03	136,72	73,98
	2.Vj	92,24	105,04	88,29	65,98	88,85	129,14	91,16
	3.Vj	94,72	110,92	90,09	62,46	90,79	136,20	93,59
	4.Vj	93,77	115,80	87,88	69,42	88,34	145,65	92,03
2007	1.Vj	98,53	108,29	94,17	66,11	94,88	150,33	96,97
	2.Vj	89,80	107,09	83,98	64,61	84,47	155,52	87,57
	3.Vj	92,12	109,62	86,16	65,86	86,67	160,04	89,82
	4.Vj	92,28	111,10	86,25	62,63	86,84	157,86	90,15
2008	1.Vj	99,38	133,21	91,49	68,10	92,08	165,91	97,23
	2.Vj	97,92	139,99	88,86	65,68	89,44	170,40	95,59
	3.Vj	97,45	125,45	89,89	62,13	90,59	174,30	95,05
Veränderung gegenüber dem Vorquartal in %								
2003	1.Vj	- 5,0	- 20,9	- 2,5	0,1	- 2,5	0,7	- 5,3
	2.Vj	1,9	33,5	- 3,0	0,1	- 3,1	8,9	1,6
	3.Vj	2,5	- 5,0	4,2	1,1	4,3	- 1,6	2,7
	4.Vj	0,6	- 3,7	1,2	- 1,2	1,3	3,5	0,5
2004	1.Vj	- 7,4	- 1,7	- 8,6	- 28,5	- 8,1	- 2,4	- 7,2
	2.Vj	- 1,6	0,6	- 2,1	- 0,8	- 2,1	- 0,7	- 1,7
	3.Vj	1,1	- 0,5	1,9	2,9	1,9	- 5,7	1,5
	4.Vj	- 3,1	3,8	- 5,1	- 5,7	- 5,1	8,6	- 3,8
2005	1.Vj	- 7,3	- 11,6	- 6,4	1,8	- 6,6	- 8,2	- 7,4
	2.Vj	15,1	21,7	13,7	7,6	13,8	17,9	15,0
	3.Vj	- 4,1	- 1,2	- 4,5	- 5,2	- 4,4	- 6,1	- 3,9
	4.Vj	- 3,9	- 1,9	- 5,3	2,7	- 5,5	9,2	- 4,9
2006	1.Vj	- 9,8	- 1,0	- 12,0	- 4,4	- 12,2	- 1,9	- 10,4
	2.Vj	21,0	- 2,1	28,3	7,6	28,7	- 5,5	23,2
	3.Vj	2,7	5,6	2,0	- 5,3	2,2	5,5	2,7
	4.Vj	- 1,0	4,4	- 2,5	11,1	- 2,7	6,9	- 1,7
2007	1.Vj	5,1	- 6,5	7,2	- 4,8	7,4	3,2	5,4
	2.Vj	- 8,9	- 1,1	- 10,8	- 2,3	- 11,0	3,5	- 9,7
	3.Vj	2,6	2,4	2,6	1,9	2,6	2,9	2,6
	4.Vj	0,2	1,4	0,1	- 4,9	0,2	- 1,4	0,4
2008	1.Vj	7,7	19,9	6,1	8,7	6,0	5,1	7,9
	2.Vj	- 1,5	5,1	- 2,9	- 3,6	- 2,9	2,7	- 1,7
	3.Vj	- 0,5	- 10,4	1,2	- 5,4	1,3	2,3	- 0,6

1) Nutztiere und Nutzpflanzungen, immaterielle Anlagegüter, Grundstücksübertragungskosten für unbebauten Grund und Boden.

### 2.3.9 Exporte und Importe in jeweiligen Preisen

Saison- und kalenderbereinigte Ergebnisse nach Census X-12-ARIMA

Vierteljahr	Exporte			Importe			Außenbeitrag (Sp.1–4)	
	insgesamt	Waren 1)	Dienst- leistungen	insgesamt	Waren	Dienst- leistungen		
	1	2	3	4	5	6		
Mrd. EUR								
2003	1.Vj	192,33	165,80	26,53	175,45	136,55	38,90	16,88
	2.Vj	189,26	163,53	25,73	170,33	132,98	37,35	18,93
	3.Vj	194,74	168,48	26,26	168,91	130,33	38,58	25,83
	4.Vj	196,96	170,01	26,95	172,42	135,54	36,88	24,54
2004	1.Vj	203,69	176,75	26,94	175,03	137,54	37,49	28,66
	2.Vj	214,87	185,02	29,85	181,77	142,14	39,63	33,10
	3.Vj	211,97	182,43	29,54	187,06	148,39	38,67	24,91
	4.Vj	214,79	186,01	28,78	189,75	149,92	39,83	25,04
2005	1.Vj	219,17	189,18	29,99	186,75	146,95	39,80	32,42
	2.Vj	227,05	196,22	30,83	196,76	156,32	40,44	30,29
	3.Vj	233,58	201,80	31,78	204,66	161,82	42,84	28,92
	4.Vj	238,77	205,53	33,24	211,54	168,47	43,07	27,23
2006	1.Vj	249,13	215,66	33,47	222,32	178,75	43,57	26,81
	2.Vj	257,54	220,43	37,11	227,40	182,88	44,52	30,14
	3.Vj	264,73	229,42	35,31	233,87	189,74	44,13	30,86
	4.Vj	281,52	243,48	38,04	237,81	192,49	45,32	43,71
2007	1.Vj	278,47	240,04	38,43	239,28	192,79	46,49	39,19
	2.Vj	283,12	244,64	38,48	239,20	192,92	46,28	43,92
	3.Vj	287,58	248,79	38,79	244,69	197,37	47,32	42,89
	4.Vj	290,73	252,32	38,41	245,05	197,33	47,72	45,68
2008	1.Vj	299,75	259,51	40,24	255,61	208,27	47,34	44,14
	2.Vj	300,54	261,63	38,91	255,07	207,34	47,73	45,47
	3.Vj	301,20	259,15	42,05	267,21	219,15	48,06	33,99
Veränderung gegenüber dem Vorquartal								
in %				in Mrd. EUR				
2003	1.Vj	– 2,6	– 1,3	– 10,0	2,9	2,5	4,0	– 9,98
	2.Vj	– 1,6	– 1,4	– 3,0	– 2,9	– 2,6	– 4,0	2,05
	3.Vj	2,9	3,0	2,1	– 0,8	– 2,0	3,3	6,90
	4.Vj	1,1	0,9	2,6	2,1	4,0	– 4,4	– 1,29
2004	1.Vj	3,4	4,0	– 0,0	1,5	1,5	1,7	4,12
	2.Vj	5,5	4,7	10,8	3,9	3,3	5,7	4,44
	3.Vj	– 1,3	– 1,4	– 1,0	2,9	4,4	– 2,4	– 8,19
	4.Vj	1,3	2,0	– 2,6	1,4	1,0	3,0	0,13
2005	1.Vj	2,0	1,7	4,2	– 1,6	– 2,0	– 0,1	7,38
	2.Vj	3,6	3,7	2,8	5,4	6,4	1,6	– 2,13
	3.Vj	2,9	2,8	3,1	4,0	3,5	5,9	– 1,37
	4.Vj	2,2	1,8	4,6	3,4	4,1	0,5	– 1,69
2006	1.Vj	4,3	4,9	0,7	5,1	6,1	1,2	– 0,42
	2.Vj	3,4	2,2	10,9	2,3	2,3	2,2	3,33
	3.Vj	2,8	4,1	– 4,9	2,8	3,8	– 0,9	0,72
	4.Vj	6,3	6,1	7,7	1,7	1,4	2,7	12,85
2007	1.Vj	– 1,1	– 1,4	1,0	0,6	0,2	2,6	– 4,52
	2.Vj	1,7	1,9	0,1	– 0,0	0,1	– 0,5	4,73
	3.Vj	1,6	1,7	0,8	2,3	2,3	2,2	– 1,03
	4.Vj	1,1	1,4	– 1,0	0,1	– 0,0	0,8	2,79
2008	1.Vj	3,1	2,8	4,8	4,3	5,5	– 0,8	– 1,54
	2.Vj	0,3	0,8	– 3,3	– 0,2	– 0,4	0,8	1,33
	3.Vj	0,2	– 0,9	8,1	4,8	5,7	0,7	– 11,48

1) Im 4. Vierteljahr 2006 durch Nachmeldungen positiv beeinflusst.

### 2.3.10 Exporte und Importe, preisbereinigt

Saison- und kalenderbereinigte Ergebnisse nach Census X-12-ARIMA

Vierteljahr	Exporte			Importe		
	insgesamt	Waren 1)	Dienstleistungen	insgesamt	Waren	Dienstleistungen
	1	2	3	4	5	6
<b>Kettenindex (2000 = 100)</b>						
2003 1.Vj	112,87	112,17	117,56	105,76	106,75	102,44
2.Vj	111,53	111,28	113,41	104,52	105,97	99,63
3.Vj	115,07	115,17	114,84	104,43	105,34	101,36
4.Vj	116,67	116,35	119,02	106,85	109,59	97,63
2004 1.Vj	121,01	121,32	119,29	108,50	111,27	99,24
2.Vj	126,95	126,50	130,19	111,59	113,73	104,41
3.Vj	124,76	124,27	128,26	113,86	117,59	101,43
4.Vj	126,13	126,49	124,09	115,06	118,28	104,30
2005 1.Vj	128,74	128,63	129,74	113,09	115,66	104,47
2.Vj	133,16	133,39	132,03	118,71	122,58	105,80
3.Vj	137,23	137,02	138,88	122,04	125,32	111,08
4.Vj	139,24	139,08	140,64	125,42	129,69	111,21
2006 1.Vj	145,10	145,37	143,77	130,19	135,41	112,77
2.Vj	148,57	147,63	154,91	132,41	137,59	115,10
3.Vj	152,67	153,46	148,03	135,90	142,51	113,82
4.Vj	162,32	162,41	162,12	139,09	145,76	116,84
2007 1.Vj	160,23	159,72	163,82	140,14	146,32	119,49
2.Vj	162,55	162,52	163,18	139,49	145,75	118,57
3.Vj	165,35	165,97	161,86	143,26	149,85	121,23
4.Vj	167,45	168,94	158,43	142,84	149,10	121,94
2008 1.Vj	171,59	172,69	165,10	147,23	155,42	119,79
2.Vj	171,22	173,13	159,64	145,18	152,56	120,51
3.Vj	170,58	170,75	169,91	150,72	159,81	120,26
<b>Veränderung gegenüber dem Vorquartal in %</b>						
2003 1.Vj	- 1,3	- 1,2	- 1,8	3,3	2,9	4,9
2.Vj	- 1,2	- 0,8	- 3,5	- 1,2	- 0,7	- 2,7
3.Vj	3,2	3,5	1,3	- 0,1	- 0,6	1,7
4.Vj	1,4	1,0	3,6	2,3	4,0	- 3,7
2004 1.Vj	3,7	4,3	0,2	1,5	1,5	1,6
2.Vj	4,9	4,3	9,1	2,8	2,2	5,2
3.Vj	- 1,7	- 1,8	- 1,5	2,0	3,4	- 2,9
4.Vj	1,1	1,8	- 3,3	1,1	0,6	2,8
2005 1.Vj	2,1	1,7	4,6	- 1,7	- 2,2	0,2
2.Vj	3,4	3,7	1,8	5,0	6,0	1,3
3.Vj	3,1	2,7	5,2	2,8	2,2	5,0
4.Vj	1,5	1,5	1,3	2,8	3,5	0,1
2006 1.Vj	4,2	4,5	2,2	3,8	4,4	1,4
2.Vj	2,4	1,6	7,7	1,7	1,6	2,1
3.Vj	2,8	3,9	- 4,4	2,6	3,6	- 1,1
4.Vj	6,3	5,8	9,5	2,3	2,3	2,7
2007 1.Vj	- 1,3	- 1,7	1,0	0,8	0,4	2,3
2.Vj	1,4	1,8	- 0,4	- 0,5	- 0,4	- 0,8
3.Vj	1,7	2,1	- 0,8	2,7	2,8	2,2
4.Vj	1,3	1,8	- 2,1	- 0,3	- 0,5	0,6
2008 1.Vj	2,5	2,2	4,2	3,1	4,2	- 1,8
2.Vj	- 0,2	0,3	- 3,3	- 1,4	- 1,8	0,6
3.Vj	- 0,4	- 1,4	6,4	3,8	4,8	- 0,2

1) Im 4. Vierteljahr 2006 durch Nachmeldungen positiv beeinflusst.



### 3 Ergebnisse nach BV4.1

#### 3.1 Tabellen für die Gesamtwirtschaft

##### 3.1.1 Bruttoinlandsprodukt und Nationaleinkommen

Saisonbereinigte Ergebnisse nach BV4.1

Vierteljahr	Brutto- inlands- produkt	Primäreinkommen			Brutto- national- einkommen	Abschrei- bungen	Netto- national- einkommen	
		Saldo	aus der übrigen Welt	an die übrige Welt				
1	2	3	4	5	6	7		
Mrd. EUR								
2003	1.Vj	537,85	− 4,67	27,05	31,72	533,18	80,63	452,55
	2.Vj	538,41	− 4,81	27,52	32,33	533,61	80,59	453,01
	3.Vj	543,15	− 3,99	28,52	32,51	539,16	80,77	458,39
	4.Vj	545,21	− 1,57	30,13	31,70	543,64	81,14	462,51
2004	1.Vj	552,08	2,38	33,25	30,87	554,46	81,26	473,21
	2.Vj	551,65	4,81	34,97	30,16	556,46	81,88	474,58
	3.Vj	552,30	6,15	36,83	30,68	558,45	82,29	476,16
	4.Vj	555,20	7,00	38,67	31,67	562,19	82,99	479,19
2005	1.Vj	553,13	5,87	39,66	33,79	559,00	83,83	475,21
	2.Vj	561,48	6,51	41,19	34,68	568,08	83,75	484,35
	3.Vj	563,32	6,81	43,49	36,68	570,12	83,87	486,17
	4.Vj	566,05	7,82	45,86	38,04	573,68	84,49	488,99
2006	1.Vj	572,04	8,66	48,18	39,52	580,34	84,92	495,81
	2.Vj	575,75	9,93	51,20	41,27	586,85	85,45	501,53
	3.Vj	583,00	10,90	52,90	42,00	593,54	86,28	506,91
	4.Vj	591,85	11,19	55,04	43,85	602,29	86,47	515,35
2007	1.Vj	599,25	11,83	57,11	45,28	609,94	89,95	520,70
	2.Vj	601,53	5,87	58,97	53,10	610,56	90,03	520,77
	3.Vj	609,44	11,73	60,81	49,08	620,10	89,08	530,53
	4.Vj	612,97	11,75	62,30	50,55	623,61	89,73	533,38
2008	1.Vj	617,80	10,86	63,09	52,23	627,18	90,25	537,66
	2.Vj	627,53	3,69	63,63	59,94	635,13	90,89	544,50
	3.Vj	626,75	11,57	64,55	52,98	636,82	90,89	545,50
Veränderung gegenüber dem Vorquartal								
	in %	in Mrd. EUR			in %			
2003	1.Vj	− 0,0	1,71	0,6	− 4,6	0,3	− 0,0	0,4
	2.Vj	0,1	− 0,14	1,7	1,9	0,1	− 0,0	0,1
	3.Vj	0,9	0,82	3,6	0,6	1,0	0,2	1,2
	4.Vj	0,4	2,42	5,6	− 2,5	0,8	0,5	0,9
2004	1.Vj	1,3	3,95	10,4	− 2,6	2,0	0,1	2,3
	2.Vj	− 0,1	2,43	5,2	− 2,3	0,4	0,8	0,3
	3.Vj	0,1	1,34	5,3	1,7	0,4	0,5	0,3
	4.Vj	0,5	0,85	5,0	3,2	0,7	0,9	0,6
2005	1.Vj	− 0,4	− 1,13	2,6	6,7	− 0,6	1,0	− 0,8
	2.Vj	1,5	0,64	3,9	2,6	1,6	− 0,1	1,9
	3.Vj	0,3	0,30	5,6	5,8	0,4	0,1	0,4
	4.Vj	0,5	1,01	5,4	3,7	0,6	0,7	0,6
2006	1.Vj	1,1	0,84	5,1	3,9	1,2	0,5	1,4
	2.Vj	0,6	1,27	6,3	4,4	1,1	0,6	1,2
	3.Vj	1,3	0,97	3,3	1,8	1,1	1,0	1,1
	4.Vj	1,5	0,29	4,0	4,4	1,5	0,2	1,7
2007	1.Vj	1,3	0,64	3,8	3,3	1,3	4,0	1,0
	2.Vj	0,4	− 5,96	3,3	17,3	0,1	0,1	0,0
	3.Vj	1,3	5,86	3,1	− 7,6	1,6	− 1,1	1,9
	4.Vj	0,6	0,02	2,5	3,0	0,6	0,7	0,5
2008	1.Vj	0,8	− 0,89	1,3	3,3	0,6	0,6	0,8
	2.Vj	1,6	− 7,17	0,9	14,8	1,3	0,7	1,3
	3.Vj	− 0,1	7,88	1,4	− 11,6	0,3	0,0	0,2

### 3.1.2 Volkseinkommen und verfügbares Einkommen der Volkswirtschaft

Saisonbereinigte Ergebnisse nach BV4.1

Vierteljahr	Volkseinkommen			Produktions- und Import- abgaben abzgl. Subven- tionen 1)	Netto- national- einkommen	Laufende Transfers		Verfügbares Einkommen	
	ins- gesamt	Arbeit- nehmer- entgelt (Inländer)	Unterneh- mens- und Vermögens- einkommen			aus der   an die übrige(n) Welt			
						1	2		3
Mrd. EUR									
2003	1.Vj	396,60	282,82	113,78	55,95	452,55	2,39	8,63	446,33
	2.Vj	395,79	282,74	113,05	57,22	453,01	2,41	9,06	446,36
	3.Vj	403,00	283,56	119,44	55,39	458,39	2,24	9,09	451,50
	4.Vj	405,24	283,49	121,75	57,26	462,51	2,07	8,88	455,61
2004	1.Vj	415,23	284,63	130,60	57,98	473,21	2,12	9,19	466,40
	2.Vj	417,73	284,58	133,15	56,85	474,58	2,17	9,17	467,49
	3.Vj	418,48	284,16	134,32	57,68	476,16	2,20	9,18	469,05
	4.Vj	420,42	284,14	136,27	58,78	479,19	2,27	8,94	472,36
2005	1.Vj	417,44	283,06	134,38	57,77	475,21	2,45	10,57	467,56
	2.Vj	425,06	282,44	142,62	59,29	484,35	2,38	9,24	477,28
	3.Vj	425,53	282,05	143,48	60,64	486,17	2,65	9,22	479,47
	4.Vj	427,84	282,83	145,01	61,15	488,99	2,94	9,36	482,55
2006	1.Vj	433,95	284,42	149,53	61,86	495,81	2,93	9,52	489,61
	2.Vj	438,36	286,25	152,10	63,18	501,53	3,06	9,16	494,91
	3.Vj	442,85	288,78	154,07	64,06	506,91	2,73	9,89	499,85
	4.Vj	449,89	290,25	159,64	65,46	515,35	2,78	9,96	508,43
2007	1.Vj	451,95	292,53	159,41	68,75	520,70	2,58	9,80	513,89
	2.Vj	451,49	294,96	156,53	69,28	520,77	4,91	10,54	514,03
	3.Vj	460,63	296,49	164,14	69,90	530,53	2,90	10,29	523,51
	4.Vj	462,84	299,62	163,21	70,55	533,38	2,71	10,73	525,76
2008	1.Vj	467,74	302,14	165,60	69,92	537,66	3,22	10,77	530,60
	2.Vj	473,99	304,46	169,53	70,51	544,50	4,97	9,85	538,29
	3.Vj	474,16	307,08	167,08	71,34	545,50	2,63	9,18	539,42
Veränderung gegenüber dem Vorquartal									
		in %			in Mrd. EUR			in %	
2003	1.Vj	0,2	0,0	0,6	1,6	0,4	- 0,33	- 0,52	0,4
	2.Vj	- 0,2	- 0,0	- 0,6	2,3	0,1	0,02	0,43	0,0
	3.Vj	1,8	0,3	5,7	- 3,2	1,2	- 0,17	0,03	1,2
	4.Vj	0,6	- 0,0	1,9	3,4	0,9	- 0,17	- 0,21	0,9
2004	1.Vj	2,5	0,4	7,3	1,3	2,3	0,05	0,31	2,4
	2.Vj	0,6	- 0,0	2,0	- 1,9	0,3	0,05	- 0,02	0,2
	3.Vj	0,2	- 0,1	0,9	1,5	0,3	0,03	0,01	0,3
	4.Vj	0,5	- 0,0	1,5	1,9	0,6	0,07	- 0,24	0,7
2005	1.Vj	- 0,7	- 0,4	- 1,4	- 1,7	- 0,8	0,18	1,63	- 1,0
	2.Vj	1,8	- 0,2	6,1	2,6	1,9	- 0,07	- 1,33	2,1
	3.Vj	0,1	- 0,1	0,6	2,3	0,4	0,27	- 0,02	0,5
	4.Vj	0,5	0,3	1,1	0,8	0,6	0,29	0,14	0,6
2006	1.Vj	1,4	0,6	3,1	1,2	1,4	- 0,01	0,16	1,5
	2.Vj	1,0	0,6	1,7	2,1	1,2	0,13	- 0,36	1,1
	3.Vj	1,0	0,9	1,3	1,4	1,1	- 0,33	0,73	1,0
	4.Vj	1,6	0,5	3,6	2,2	1,7	0,05	0,07	1,7
2007	1.Vj	0,5	0,8	- 0,1	5,0	1,0	- 0,20	- 0,16	1,1
	2.Vj	- 0,1	0,8	- 1,8	0,8	0,0	2,33	0,74	0,0
	3.Vj	2,0	0,5	4,9	0,9	1,9	- 2,01	- 0,25	1,8
	4.Vj	0,5	1,1	- 0,6	0,9	0,5	- 0,19	0,44	0,4
2008	1.Vj	1,1	0,8	1,5	- 0,9	0,8	0,51	0,04	0,9
	2.Vj	1,3	0,8	2,4	0,8	1,3	1,75	- 0,92	1,4
	3.Vj	0,0	0,9	- 1,4	1,2	0,2	- 2,34	- 0,67	0,2

1) Vom Staat empfangene Abgaben bzw. vom Staat gezahlte Subventionen.

### 3.1.3 Verfügbares Einkommen der privaten Haushalte \*) und seine Verwendung

Saisonbereinigte Ergebnisse nach BV4.1

Vierteljahr	Ausgabenkonzept		Verbrauchskonzept		Zunahme betrieblicher Versorgungsansprüche	Bezugsgröße für die Sparquote	Sparen	Sparquote	Verfügbares Einkommen (Ausgabenkonzept) je Einwohner
	Verfügbares Einkommen	Private Konsumausgaben	Verfügbares Einkommen 1)	Individualkonsum 2)					
	1	2	3	4	5	6	7	8	9
Mrd. EUR					%			EUR	
2003 1.Vj	352,89	319,55	413,33	379,99	4,50	357,38	37,71	10,6	4 276
2.Vj	352,87	321,04	413,37	381,54	4,45	357,32	36,31	10,2	4 276
3.Vj	354,12	322,15	414,81	382,84	4,37	358,49	36,32	10,1	4 291
4.Vj	354,28	321,67	415,39	382,78	4,37	358,65	36,90	10,3	4 293
2004 1.Vj	357,02	324,60	417,37	384,95	4,67	361,69	37,27	10,2	4 327
2.Vj	357,48	324,32	417,57	384,41	4,70	362,19	37,79	10,5	4 333
3.Vj	358,48	325,12	418,79	385,43	4,74	363,22	38,06	10,5	4 345
4.Vj	361,93	328,40	421,55	388,02	4,84	366,76	38,36	10,5	4 388
2005 1.Vj	361,82	327,28	422,79	388,25	4,27	366,09	38,83	10,6	4 387
2.Vj	365,94	331,31	427,72	393,09	4,29	370,23	38,92	10,5	4 437
3.Vj	368,18	333,15	430,11	395,08	4,39	372,57	39,42	10,6	4 465
4.Vj	367,47	332,33	430,04	394,90	4,55	372,01	39,68	10,7	4 457
2006 1.Vj	370,62	336,85	433,40	399,63	5,36	375,98	39,13	10,4	4 497
2.Vj	371,51	337,24	434,42	400,15	5,59	377,10	39,86	10,6	4 509
3.Vj	372,82	338,51	436,01	401,70	5,86	378,69	40,17	10,6	4 527
4.Vj	375,91	341,86	439,60	405,55	6,17	382,08	40,22	10,5	4 567
2007 1.Vj	375,41	340,65	439,68	404,92	6,17	381,58	40,93	10,7	4 562
2.Vj	377,20	342,39	441,45	406,64	6,47	383,67	41,28	10,8	4 585
3.Vj	379,81	344,72	444,81	409,72	6,73	386,54	41,82	10,8	4 618
4.Vj	381,96	345,64	447,17	410,85	6,96	388,93	43,28	11,1	4 645
2008 1.Vj	385,65	348,41	451,11	413,87	7,45	393,10	44,68	11,3	4 692
2.Vj	387,81	350,88	454,46	417,53	7,70	395,51	44,63	11,3	4 721
3.Vj	390,06	352,66	457,03	419,63	7,97	398,03	45,37	11,5	4 750
Veränderung gegenüber dem Vorquartal in %									
2003 1.Vj	0,9	0,5	0,8	0,5	- 3,0	0,8	3,2	X	0,9
2.Vj	- 0,0	0,5	0,0	0,4	- 1,1	- 0,0	- 3,7	X	0,0
3.Vj	0,4	0,3	0,3	0,3	- 1,8	0,3	0,0	X	0,4
4.Vj	0,0	- 0,1	0,1	- 0,0	0,0	0,0	1,6	X	0,0
2004 1.Vj	0,8	0,9	0,5	0,6	6,9	0,8	1,0	X	0,8
2.Vj	0,1	- 0,1	0,0	- 0,1	0,6	0,1	1,4	X	0,1
3.Vj	0,3	0,2	0,3	0,3	0,9	0,3	0,7	X	0,3
4.Vj	1,0	1,0	0,7	0,7	2,1	1,0	0,8	X	1,0
2005 1.Vj	- 0,0	- 0,3	0,3	0,1	- 11,8	- 0,2	1,2	X	- 0,0
2.Vj	1,1	1,2	1,2	1,2	0,5	1,1	0,2	X	1,1
3.Vj	0,6	0,6	0,6	0,5	2,3	0,6	1,3	X	0,6
4.Vj	- 0,2	- 0,2	- 0,0	- 0,0	3,6	- 0,2	0,7	X	- 0,2
2006 1.Vj	0,9	1,4	0,8	1,2	17,8	1,1	- 1,4	X	0,9
2.Vj	0,2	0,1	0,2	0,1	4,3	0,3	1,9	X	0,3
3.Vj	0,4	0,4	0,4	0,4	4,8	0,4	0,8	X	0,4
4.Vj	0,8	1,0	0,8	1,0	5,3	0,9	0,1	X	0,9
2007 1.Vj	- 0,1	- 0,4	0,0	- 0,2	0,0	- 0,1	1,8	X	- 0,1
2.Vj	0,5	0,5	0,4	0,4	4,9	0,5	0,9	X	0,5
3.Vj	0,7	0,7	0,8	0,8	4,0	0,7	1,3	X	0,7
4.Vj	0,6	0,3	0,5	0,3	3,4	0,6	3,5	X	0,6
2008 1.Vj	1,0	0,8	0,9	0,7	7,0	1,1	3,2	X	1,0
2.Vj	0,6	0,7	0,7	0,9	3,4	0,6	- 0,1	X	0,6
3.Vj	0,6	0,5	0,6	0,5	3,5	0,6	1,7	X	0,6

\*) Einschl. privater Organisationen ohne Erwerbszweck. – 1) Verfügbares Einkommen (Ausgabenkonzept) zuzüglich soziale Sachtransfers des Staates (entsprechen den Konsumausgaben des Staates für den Individualverbrauch). – 2) Private Konsumausgaben zuzüglich der Konsumausgaben des Staates für den Individualverbrauch.

### 3.1.4 Arbeitnehmerentgelt, Löhne und Gehälter (Inländer)

Saisonbereinigte Ergebnisse nach BV4.1

Vierteljahr	Arbeit- nehmer- entgelt	Sozial- beiträge der Arbeitgeber	Brutto- löhne und -gehälter	Abzüge der Arbeitnehmer			Nettolöhne und -gehälter	Nachrichtlich			
				insgesamt	Sozial- beiträge	Lohn- steuer		Arbeit- nehmer- entgelt	Brutto- löhne und -gehälter	Nettolöhne und -gehälter	
											monatlich je Arbeitnehmer
	1	2	3	4	5	6	7	8	9	10	
Mrd. EUR							EUR				
2003	1.Vj	282,82	55,91	226,91	79,92	37,21	42,71	146,99	2 721	2 183	1 414
	2.Vj	282,74	55,91	226,83	80,23	37,37	42,86	146,60	2 727	2 188	1 411
	3.Vj	283,56	56,07	227,49	79,92	37,35	42,57	147,57	2 738	2 197	1 425
	4.Vj	283,49	55,88	227,61	79,47	37,34	42,13	148,14	2 740	2 200	1 432
2004	1.Vj	284,63	55,85	228,78	78,63	37,58	41,05	150,15	2 746	2 207	1 448
	2.Vj	284,58	55,62	228,96	77,85	37,61	40,24	151,11	2 741	2 206	1 456
	3.Vj	284,16	55,57	228,59	77,65	37,69	39,96	150,94	2 739	2 203	1 455
	4.Vj	284,14	55,53	228,61	77,38	37,75	39,63	151,23	2 743	2 207	1 460
2005	1.Vj	283,06	54,66	228,40	77,35	37,63	39,72	151,05	2 740	2 211	1 462
	2.Vj	282,44	54,74	227,70	77,08	37,78	39,30	150,62	2 741	2 210	1 462
	3.Vj	282,05	54,18	227,87	77,47	38,16	39,31	150,40	2 736	2 211	1 459
	4.Vj	282,83	54,29	228,54	78,03	38,66	39,37	150,51	2 738	2 212	1 457
2006	1.Vj	284,42	55,24	229,18	79,17	39,19	39,98	150,01	2 754	2 219	1 453
	2.Vj	286,25	55,31	230,94	79,91	39,60	40,31	151,03	2 759	2 226	1 456
	3.Vj	288,78	55,98	232,80	80,83	40,03	40,80	151,97	2 773	2 235	1 459
	4.Vj	290,25	56,19	234,06	81,81	40,34	41,47	152,25	2 778	2 240	1 457
2007	1.Vj	292,53	56,06	236,47	82,28	40,28	42,00	154,19	2 783	2 249	1 467
	2.Vj	294,96	56,32	238,64	83,41	40,76	42,65	155,23	2 796	2 262	1 471
	3.Vj	296,49	56,39	240,10	84,11	41,01	43,10	155,99	2 800	2 267	1 473
	4.Vj	299,62	56,54	243,08	85,03	41,39	43,64	158,05	2 815	2 284	1 485
2008	1.Vj	302,14	56,89	245,25	86,71	42,31	44,40	158,54	2 825	2 293	1 482
	2.Vj	304,46	57,24	247,22	88,04	42,78	45,26	159,18	2 837	2 304	1 483
	3.Vj	307,08	57,48	249,60	88,63	43,25	45,38	160,97	2 851	2 318	1 495
Veränderung gegenüber dem Vorquartal in %											
2003	1.Vj	0,0	1,3	- 0,3	0,7	1,2	0,2	- 0,8	0,4	0,1	- 0,4
	2.Vj	- 0,0	0,0	- 0,0	0,4	0,4	0,4	- 0,3	0,2	0,2	0,0
	3.Vj	0,3	0,3	0,3	- 0,4	- 0,1	- 0,7	0,7	0,4	0,4	0,8
	4.Vj	- 0,0	- 0,3	0,1	- 0,6	- 0,0	- 1,0	0,4	0,1	0,1	0,5
2004	1.Vj	0,4	- 0,1	0,5	- 1,1	0,6	- 2,6	1,4	0,2	0,3	1,1
	2.Vj	- 0,0	- 0,4	0,1	- 1,0	0,1	- 2,0	0,6	- 0,2	- 0,0	0,6
	3.Vj	- 0,1	- 0,1	- 0,2	- 0,3	0,2	- 0,7	- 0,1	- 0,1	- 0,1	- 0,1
	4.Vj	- 0,0	- 0,1	0,0	- 0,3	0,2	- 0,8	0,2	0,1	0,2	0,3
2005	1.Vj	- 0,4	- 1,6	- 0,1	- 0,0	- 0,3	0,2	- 0,1	- 0,1	0,2	0,1
	2.Vj	- 0,2	0,1	- 0,3	- 0,3	0,4	- 1,1	- 0,3	0,0	- 0,0	0,0
	3.Vj	- 0,1	- 1,0	0,1	0,5	1,0	0,0	- 0,1	- 0,2	0,0	- 0,2
	4.Vj	0,3	0,2	0,3	0,7	1,3	0,2	0,1	0,1	0,0	- 0,1
2006	1.Vj	0,6	1,7	0,3	1,5	1,4	1,5	- 0,3	0,6	0,3	- 0,3
	2.Vj	0,6	0,1	0,8	0,9	1,0	0,8	0,7	0,2	0,3	0,2
	3.Vj	0,9	1,2	0,8	1,2	1,1	1,2	0,6	0,5	0,4	0,2
	4.Vj	0,5	0,4	0,5	1,2	0,8	1,6	0,2	0,2	0,2	- 0,1
2007	1.Vj	0,8	- 0,2	1,0	0,6	- 0,1	1,3	1,3	0,2	0,4	0,7
	2.Vj	0,8	0,5	0,9	1,4	1,2	1,5	0,7	0,5	0,6	0,3
	3.Vj	0,5	0,1	0,6	0,8	0,6	1,1	0,5	0,1	0,2	0,1
	4.Vj	1,1	0,3	1,2	1,1	0,9	1,3	1,3	0,5	0,7	0,8
2008	1.Vj	0,8	0,6	0,9	2,0	2,2	1,7	0,3	0,4	0,4	- 0,2
	2.Vj	0,8	0,6	0,8	1,5	1,1	1,9	0,4	0,4	0,5	0,1
	3.Vj	0,9	0,4	1,0	0,7	1,1	0,3	1,1	0,5	0,6	0,8

### 3.1.5 Masseneinkommen und verfügbares Einkommen der privaten Haushalte \*)

Saisonbereinigte Ergebnisse nach BV4.1

Vierteljahr	Bruttolöhne und -gehälter	Abzüge	Nettolöhne und -gehälter	Monetäre Sozialleistungen	Abgaben auf soziale Leistungen, Verbrauchsnahe Steuern	Masseneinkommen	Betriebsüberschuss / Selbstständigen-einkommen, Vermögenseinkommen	Weitere empfangene abzüglich geleistete Transfers	Verfügbares Einkommen
	1	2	3	4	5	6	7	8	9
<b>Mrd. EUR</b>									
2003 1.Vj	226,91	79,92	146,99	113,02	19,23	240,60	121,47	- 9,18	352,89
2.Vj	226,83	80,23	146,60	113,85	19,21	241,10	120,41	- 8,64	352,87
3.Vj	227,49	79,92	147,57	114,24	19,42	242,30	121,17	- 9,34	354,12
4.Vj	227,61	79,47	148,14	114,57	19,49	243,50	119,92	- 9,14	354,28
2004 1.Vj	228,78	78,63	150,15	115,07	19,71	245,42	120,61	- 9,00	357,02
2.Vj	228,96	77,85	151,11	114,29	19,92	245,44	121,31	- 9,27	357,48
3.Vj	228,59	77,65	150,94	114,18	19,95	245,17	122,67	- 9,36	358,48
4.Vj	228,61	77,38	151,23	114,36	20,04	245,58	125,77	- 9,43	361,93
2005 1.Vj	228,40	77,35	151,05	114,33	20,05	245,33	126,87	- 10,38	361,82
2.Vj	227,70	77,08	150,62	115,13	20,26	245,48	130,13	- 9,67	365,94
3.Vj	227,87	77,47	150,40	114,98	20,25	245,13	133,12	- 10,08	368,18
4.Vj	228,54	78,03	150,51	115,01	20,23	245,29	132,62	- 10,44	367,47
2006 1.Vj	229,18	79,17	150,01	115,23	20,43	244,80	136,74	- 10,92	370,62
2.Vj	230,94	79,91	151,03	114,73	19,93	245,83	137,88	- 12,20	371,51
3.Vj	232,80	80,83	151,97	114,00	19,75	246,23	139,67	- 13,07	372,82
4.Vj	234,06	81,81	152,25	113,35	19,55	246,04	143,66	- 13,79	375,91
2007 1.Vj	236,47	82,28	154,19	112,57	19,27	247,49	142,10	- 14,17	375,41
2.Vj	238,64	83,41	155,23	112,27	19,22	248,28	143,68	- 14,76	377,20
3.Vj	240,10	84,11	155,99	112,32	19,09	249,22	145,39	- 14,79	379,81
4.Vj	243,08	85,03	158,05	112,16	19,08	251,13	146,32	- 15,48	381,96
2008 1.Vj	245,25	86,71	158,54	112,59	19,00	252,13	149,47	- 15,95	385,65
2.Vj	247,22	88,04	159,18	112,77	19,34	252,61	150,93	- 15,73	387,81
3.Vj	249,60	88,63	160,97	113,28	19,57	254,67	151,60	- 16,21	390,06
<b>Veränderung gegenüber dem Vorquartal</b>									
	<b>in %</b>					<b>in Mrd. EUR</b>			<b>in %</b>
2003 1.Vj	- 0,3	0,7	- 0,8	0,1	- 6,5	- 0,1	2,0	1,09	0,9
2.Vj	- 0,0	0,4	- 0,3	0,7	- 0,1	0,2	- 0,9	0,54	- 0,0
3.Vj	0,3	- 0,4	0,7	0,3	1,1	0,5	0,6	- 0,70	0,4
4.Vj	0,1	- 0,6	0,4	0,3	0,4	0,5	- 1,0	0,20	0,0
2004 1.Vj	0,5	- 1,1	1,4	0,4	1,1	0,8	0,6	0,14	0,8
2.Vj	0,1	- 1,0	0,6	- 0,7	1,1	0,0	0,6	- 0,27	0,1
3.Vj	- 0,2	- 0,3	- 0,1	- 0,1	0,2	- 0,1	1,1	- 0,09	0,3
4.Vj	0,0	- 0,3	0,2	0,2	0,5	0,2	2,5	- 0,07	1,0
2005 1.Vj	- 0,1	- 0,0	- 0,1	- 0,0	0,0	- 0,1	0,9	- 0,95	- 0,0
2.Vj	- 0,3	- 0,3	- 0,3	0,7	1,0	0,1	2,6	0,71	1,1
3.Vj	0,1	0,5	- 0,1	- 0,1	- 0,0	- 0,1	2,3	- 0,41	0,6
4.Vj	0,3	0,7	0,1	0,0	- 0,1	0,1	- 0,4	- 0,36	- 0,2
2006 1.Vj	0,3	1,5	- 0,3	0,2	1,0	- 0,2	3,1	- 0,48	0,9
2.Vj	0,8	0,9	0,7	- 0,4	- 2,4	0,4	0,8	- 1,28	0,2
3.Vj	0,8	1,2	0,6	- 0,6	- 0,9	0,2	1,3	- 0,87	0,4
4.Vj	0,5	1,2	0,2	- 0,6	- 1,0	- 0,1	2,9	- 0,72	0,8
2007 1.Vj	1,0	0,6	1,3	- 0,7	- 1,4	0,6	- 1,1	- 0,38	- 0,1
2.Vj	0,9	1,4	0,7	- 0,3	- 0,3	0,3	1,1	- 0,59	0,5
3.Vj	0,6	0,8	0,5	0,0	- 0,7	0,4	1,2	- 0,03	0,7
4.Vj	1,2	1,1	1,3	- 0,1	- 0,1	0,8	0,6	- 0,69	0,6
2008 1.Vj	0,9	2,0	0,3	0,4	- 0,4	0,4	2,2	- 0,47	1,0
2.Vj	0,8	1,5	0,4	0,2	1,8	0,2	1,0	0,22	0,6
3.Vj	1,0	0,7	1,1	0,5	1,2	0,8	0,4	- 0,48	0,6

\*) Einschl. privater Organisationen ohne Erwerbszweck.

### 3.1.6 Bevölkerung und Erwerbstätigkeit

Saisonbereinigte Ergebnisse nach BV4.1

Vierteljahr	Bevölkerung (Einwohner)	Erwerbs- personen	Erwerbs- lose 1)	Erwerbstätige Inländer			Nachrichtlich	
				insgesamt	Arbeit- nehmer	Selbst- ständige 2)	Erwerbs- personen in % der Bevölkerung	Erwerbslose in % der Erwerbs- personen
	1	2	3	4	5	6	7	8
1 000 Personen				%				
2003 1.Vj	82 521	.	.	38 685	34 652	4 033	.	.
2.Vj	82 522	.	.	38 609	34 557	4 052	.	.
3.Vj	82 522	.	.	38 604	34 522	4 082	.	.
4.Vj	82 517	.	.	38 610	34 493	4 118	.	.
2004 1.Vj	82 515	.	.	38 713	34 557	4 155	.	.
2.Vj	82 506	.	.	38 803	34 603	4 199	.	.
3.Vj	82 496	.	.	38 831	34 585	4 246	.	.
4.Vj	82 487	.	.	38 820	34 530	4 290	.	.
2005 1.Vj	82 482	.	.	38 774	34 440	4 335	.	.
2.Vj	82 472	.	.	38 703	34 346	4 357	.	.
3.Vj	82 461	.	.	38 726	34 357	4 369	.	.
4.Vj	82 442	.	.	38 815	34 437	4 378	.	.
2006 1.Vj	82 410	.	.	38 798	34 425	4 373	.	.
2.Vj	82 384	.	.	38 972	34 586	4 386	.	.
3.Vj	82 350	.	.	39 119	34 717	4 401	.	.
4.Vj	82 319	.	.	39 245	34 828	4 417	.	.
2007 1.Vj	82 298	.	.	39 481	35 041	4 440	.	.
2.Vj	82 275	.	.	39 619	35 167	4 452	.	.
3.Vj	82 250	.	.	39 758	35 302	4 455	.	.
4.Vj	82 226	.	.	39 934	35 476	4 458	.	.
2008 1.Vj	82 192	.	.	40 107	35 649	4 458	.	.
2.Vj	82 152	.	.	40 223	35 768	4 455	.	.
3.Vj	82 116	.	.	40 360	35 897	4 462	.	.
Veränderung gegenüber dem Vorquartal in %								
2003 1.Vj	0,0	.	.	- 0,3	- 0,4	0,4	X	X
2.Vj	0,0	.	.	- 0,2	- 0,3	0,5	X	X
3.Vj	0,0	.	.	- 0,0	- 0,1	0,7	X	X
4.Vj	- 0,0	.	.	0,0	- 0,1	0,9	X	X
2004 1.Vj	- 0,0	.	.	0,3	0,2	0,9	X	X
2.Vj	- 0,0	.	.	0,2	0,1	1,1	X	X
3.Vj	- 0,0	.	.	0,1	- 0,1	1,1	X	X
4.Vj	- 0,0	.	.	- 0,0	- 0,2	1,0	X	X
2005 1.Vj	- 0,0	.	.	- 0,1	- 0,3	1,0	X	X
2.Vj	- 0,0	.	.	- 0,2	- 0,3	0,5	X	X
3.Vj	- 0,0	.	.	0,1	0,0	0,3	X	X
4.Vj	- 0,0	.	.	0,2	0,2	0,2	X	X
2006 1.Vj	- 0,0	.	.	- 0,0	- 0,0	- 0,1	X	X
2.Vj	- 0,0	.	.	0,4	0,5	0,3	X	X
3.Vj	- 0,0	.	.	0,4	0,4	0,3	X	X
4.Vj	- 0,0	.	.	0,3	0,3	0,4	X	X
2007 1.Vj	- 0,0	.	.	0,6	0,6	0,5	X	X
2.Vj	- 0,0	.	.	0,3	0,4	0,3	X	X
3.Vj	- 0,0	.	.	0,4	0,4	0,1	X	X
4.Vj	- 0,0	.	.	0,4	0,5	0,1	X	X
2008 1.Vj	- 0,0	.	.	0,4	0,5	0,0	X	X
2.Vj	- 0,0	.	.	0,3	0,3	- 0,1	X	X
3.Vj	- 0,0	.	.	0,3	0,4	0,2	X	X

1) Abgrenzung der Erwerbslosen gemäß Definition der Internationalen Arbeitsorganisation (ILO). Ein statistischer Nachweis der saisonbereinigten Ergebnisse nach BV4.1 ist derzeit nicht möglich. Siehe hierzu die entsprechende Erläuterung in der Vorbemerkung. – 2) Einschl. mithelfende Familienangehörige.

### 3.1.7 Erwerbstätige, Arbeitnehmer und geleistete Arbeitsstunden im Inland \*)

Saison- und kalenderbereinigte Ergebnisse nach BV4.1

Vierteljahr	Erwerbstätige	Geleistete Arbeitsstunden		Arbeitnehmer	Geleistete Arbeitsstunden	
		der Erwerbs- tätigen	je Erwerbs- tätigen		der Arbeit- nehmer	je Arbeit- nehmer
	1	2	3	4	5	6
	1 000 Personen	Mill. Stunden	Stunden	1 000 Personen	Mill. Stunden	Stunden
2003 1.Vj	38 778	14 028	361,8	34 745	11 875	341,8
2.Vj	38 701	13 986	361,4	34 649	11 836	341,6
3.Vj	38 695	13 955	360,6	34 614	11 802	341,0
4.Vj	38 702	13 965	360,8	34 584	11 805	341,3
2004 1.Vj	38 804	13 976	360,2	34 648	11 804	340,7
2.Vj	38 893	13 934	358,3	34 694	11 755	338,8
3.Vj	38 904	13 936	358,2	34 657	11 738	338,7
4.Vj	38 897	13 916	357,8	34 607	11 702	338,1
2005 1.Vj	38 856	13 915	358,1	34 521	11 676	338,2
2.Vj	38 795	13 889	358,0	34 438	11 638	337,9
3.Vj	38 834	13 869	357,1	34 466	11 612	336,9
4.Vj	38 906	13 878	356,7	34 528	11 620	336,5
2006 1.Vj	38 876	13 870	356,8	34 502	11 613	336,6
2.Vj	39 043	13 965	357,7	34 657	11 697	337,5
3.Vj	39 188	14 033	358,1	34 786	11 761	338,1
4.Vj	39 319	14 110	358,9	34 902	11 822	338,7
2007 1.Vj	39 557	14 197	358,9	35 116	11 899	338,9
2.Vj	39 692	14 241	358,8	35 240	11 941	338,9
3.Vj	39 832	14 308	359,2	35 377	12 001	339,2
4.Vj	40 008	14 364	359,0	35 550	12 057	339,1
2008 1.Vj	40 179	14 427	359,1	35 720	12 121	339,3
2.Vj	40 292	14 454	358,7	35 837	12 147	338,9
3.Vj	40 424	14 449	357,4	35 962	12 149	337,8
Veränderung gegenüber dem Vorquartal in %						
2003 1.Vj	- 0,3	- 0,5	- 0,2	- 0,4	- 0,6	- 0,2
2.Vj	- 0,2	- 0,3	- 0,1	- 0,3	- 0,3	- 0,1
3.Vj	- 0,0	- 0,2	- 0,2	- 0,1	- 0,3	- 0,2
4.Vj	0,0	0,1	0,1	- 0,1	0,0	0,1
2004 1.Vj	0,3	0,1	- 0,2	0,2	- 0,0	- 0,2
2.Vj	0,2	- 0,3	- 0,5	0,1	- 0,4	- 0,6
3.Vj	0,0	0,0	- 0,0	- 0,1	- 0,1	- 0,0
4.Vj	- 0,0	- 0,1	- 0,1	- 0,1	- 0,3	- 0,2
2005 1.Vj	- 0,1	- 0,0	0,1	- 0,2	- 0,2	0,0
2.Vj	- 0,2	- 0,2	- 0,0	- 0,2	- 0,3	- 0,1
3.Vj	0,1	- 0,1	- 0,3	0,1	- 0,2	- 0,3
4.Vj	0,2	0,1	- 0,1	0,2	0,1	- 0,1
2006 1.Vj	- 0,1	- 0,1	0,0	- 0,1	- 0,1	0,0
2.Vj	0,4	0,7	0,3	0,4	0,7	0,3
3.Vj	0,4	0,5	0,1	0,4	0,5	0,2
4.Vj	0,3	0,5	0,2	0,3	0,5	0,2
2007 1.Vj	0,6	0,6	0,0	0,6	0,7	0,1
2.Vj	0,3	0,3	- 0,0	0,4	0,4	0,0
3.Vj	0,4	0,5	0,1	0,4	0,5	0,1
4.Vj	0,4	0,4	- 0,1	0,5	0,5	- 0,0
2008 1.Vj	0,4	0,4	0,0	0,5	0,5	0,1
2.Vj	0,3	0,2	- 0,1	0,3	0,2	- 0,1
3.Vj	0,3	- 0,0	- 0,4	0,3	0,0	- 0,3

\*) Quelle für Arbeitsstunden: Institut für Arbeitsmarkt- und Berufsforschung (IAB) der Bundesagentur für Arbeit (BA), Nürnberg.

### 3.1.8 Arbeitsproduktivität, Lohnkosten, Verdienst und Lohnstückkosten \*)

Saisonbereinigte Ergebnisse nach BV4.1

Vierteljahr	Arbeitsproduktivität 1)		Lohnkosten 2)		Verdienst 3)		Lohnstückkosten 4)	
	je Erwerbs- tätigen	je Erwerbs- tätigen- stunde	je Arbeitnehmer monatlich	je Arbeitnehmer- stunde	je Arbeitnehmer monatlich	je Arbeitnehmer- stunde	Personen- konzept	Stunden- konzept
	1	2	3	4	5	6	7	8
Index (2000 = 100)			EUR			Index (2000 = 100)		
2003 1.Vj	102,11	104,11	2 713	23,91	2 179	19,20	102,13	102,11
2.Vj	102,36	104,33	2 720	24,04	2 184	19,30	102,14	102,42
3.Vj	102,65	104,73	2 731	24,07	2 192	19,33	102,25	102,19
4.Vj	103,17	105,26	2 732	24,15	2 195	19,40	101,79	101,98
2004 1.Vj	103,13	105,28	2 738	24,03	2 202	19,32	102,06	101,45
2.Vj	102,68	105,44	2 734	24,18	2 201	19,46	102,35	101,93
3.Vj	102,31	105,14	2 733	24,11	2 199	19,40	102,68	101,93
4.Vj	102,41	105,21	2 737	24,02	2 202	19,33	102,71	101,48
2005 1.Vj	102,89	105,79	2 733	24,32	2 206	19,63	102,10	102,19
2.Vj	103,50	106,40	2 734	24,04	2 205	19,40	101,53	100,47
3.Vj	103,92	107,11	2 728	24,16	2 206	19,54	100,89	100,27
4.Vj	103,94	107,26	2 730	24,23	2 208	19,59	100,97	100,43
2006 1.Vj	105,09	108,43	2 748	24,31	2 215	19,59	100,51	99,67
2.Vj	105,79	109,01	2 753	24,52	2 221	19,78	100,04	100,00
3.Vj	106,29	109,45	2 767	24,57	2 231	19,81	100,07	99,81
4.Vj	107,08	110,15	2 772	24,57	2 235	19,81	99,51	99,17
2007 1.Vj	106,73	109,57	2 777	24,50	2 244	19,80	99,99	99,41
2.Vj	106,80	109,82	2 790	24,79	2 257	20,05	100,41	100,34
3.Vj	107,38	110,27	2 794	24,77	2 262	20,05	99,99	99,85
4.Vj	107,33	110,20	2 809	24,95	2 278	20,24	100,61	100,64
2008 1.Vj	107,69	110,72	2 820	25,11	2 288	20,37	100,63	100,80
2.Vj	107,62	110,40	2 832	24,86	2 299	20,18	101,14	100,10
3.Vj	106,97	110,06	2 846	25,15	2 313	20,44	102,28	101,60
Veränderung gegenüber dem Vorquartal in %								
2003 1.Vj	- 0,2	0,2	0,4	0,5	0,1	0,2	0,6	0,3
2.Vj	0,2	0,2	0,3	0,5	0,2	0,5	0,0	0,3
3.Vj	0,3	0,4	0,4	0,1	0,4	0,2	0,1	- 0,2
4.Vj	0,5	0,5	0,0	0,3	0,1	0,4	- 0,4	- 0,2
2004 1.Vj	- 0,0	0,0	0,2	- 0,5	0,3	- 0,4	0,3	- 0,5
2.Vj	- 0,4	0,2	- 0,1	0,6	- 0,0	0,7	0,3	0,5
3.Vj	- 0,4	- 0,3	- 0,0	- 0,3	- 0,1	- 0,3	0,3	0,0
4.Vj	0,1	0,1	0,1	- 0,4	0,1	- 0,4	0,0	- 0,4
2005 1.Vj	0,5	0,6	- 0,1	1,2	0,2	1,6	- 0,6	0,7
2.Vj	0,6	0,6	0,0	- 1,2	- 0,0	- 1,2	- 0,6	- 1,7
3.Vj	0,4	0,7	- 0,2	0,5	0,0	0,7	- 0,6	- 0,2
4.Vj	0,0	0,1	0,1	0,3	0,1	0,3	0,1	0,2
2006 1.Vj	1,1	1,1	0,7	0,3	0,3	0,0	- 0,5	- 0,8
2.Vj	0,7	0,5	0,2	0,9	0,3	1,0	- 0,5	0,3
3.Vj	0,5	0,4	0,5	0,2	0,5	0,2	0,0	- 0,2
4.Vj	0,7	0,6	0,2	0,0	0,2	0,0	- 0,6	- 0,6
2007 1.Vj	- 0,3	- 0,5	0,2	- 0,3	0,4	- 0,1	0,5	0,2
2.Vj	0,1	0,2	0,5	1,2	0,6	1,3	0,4	0,9
3.Vj	0,5	0,4	0,1	- 0,1	0,2	0,0	- 0,4	- 0,5
4.Vj	- 0,0	- 0,1	0,5	0,7	0,7	0,9	0,6	0,8
2008 1.Vj	0,3	0,5	0,4	0,6	0,4	0,6	0,0	0,2
2.Vj	- 0,1	- 0,3	0,4	- 1,0	0,5	- 0,9	0,5	- 0,7
3.Vj	- 0,6	- 0,3	0,5	1,2	0,6	1,3	1,1	1,5

\*) Quelle für Arbeitsstunden: Institut für Arbeitsmarkt- und Berufsforschung (IAB) der Bundesagentur für Arbeit (BA), Nürnberg.

1) Bruttoinlandsprodukt (preisbereinigt, Kettenindex 2000=100) je Erwerbstätigen bzw. je Erwerbstätigenstunde (jeweils umgerechnet auf Messzahlen 2000=100). Bei der Berechnung je Erwerbstätigen Kalendereinfluß beim Bruttoinlandsprodukt ausgeschaltet.. – 2) Arbeitnehmer-entgelt je Arbeitnehmer bzw. je Arbeitnehmerstunde. – 3) Bruttolöhne und -gehälter je Arbeitnehmer bzw. je Arbeitnehmerstunde. – 4) Lohnkosten (je Arbeitnehmer bzw. je Arbeitnehmerstunde, jeweils umgerechnet auf Messzahlen 2000=100) in Relation zur Arbeitsproduktivität (je Erwerbstätigen bzw. je Erwerbstätigenstunde).



## 3.2 Tabellen für Wirtschaftsbereiche

### 3.2.1 Bruttowertschöpfung in jeweiligen Preisen

Saison- und kalenderbereinigte Ergebnisse nach BV4.1

Vierteljahr	Insgesamt	Land- und Forstwirtschaft, Fischerei	Produzierendes Gewerbe ohne Baugewerbe		Baugewerbe	Handel, Gastgewerbe und Verkehr	Finanzierung, Vermietung und Unternehmensdienstleister	Öffentliche und private Dienstleister
			zusammen	darunter: Verarbeiten-des Gewerbe				
Mrd. EUR								
2003 1.Vj	485,37	4,90	120,08	110,19	21,34	86,17	140,53	112,26
2.Vj	486,43	4,79	119,19	109,13	21,63	86,48	141,88	112,43
3.Vj	490,84	4,65	119,60	109,15	21,72	87,14	143,85	113,88
4.Vj	494,39	4,83	121,93	111,47	21,64	87,55	144,17	114,43
2004 1.Vj	496,71	5,26	123,49	111,79	21,57	87,82	144,14	114,41
2.Vj	499,20	5,43	125,14	112,93	20,79	88,01	145,14	114,68
3.Vj	498,19	5,52	124,67	112,26	20,03	87,79	145,76	114,41
4.Vj	499,23	5,67	124,51	111,80	19,79	88,58	146,50	114,51
2005 1.Vj	502,63	4,21	125,05	112,56	19,80	88,88	148,52	115,79
2.Vj	504,04	4,43	125,74	113,10	20,03	89,35	148,70	115,93
3.Vj	505,79	4,29	127,63	114,71	19,99	89,69	148,89	115,38
4.Vj	508,27	4,31	128,90	115,48	19,79	89,74	150,47	115,17
2006 1.Vj	513,70	4,34	131,48	117,58	19,06	91,48	151,77	115,47
2.Vj	519,72	4,51	133,12	119,53	19,89	93,10	153,54	115,51
3.Vj	525,92	4,41	135,13	121,69	20,54	94,38	155,06	116,39
4.Vj	532,45	4,57	137,64	124,57	21,11	95,47	156,62	117,01
2007 1.Vj	535,61	4,66	139,54	126,73	21,87	94,89	157,06	117,56
2.Vj	540,19	4,83	142,25	129,07	21,52	95,17	158,09	118,28
3.Vj	546,50	5,23	144,91	131,59	21,90	95,99	159,58	118,87
4.Vj	550,01	5,28	146,58	133,02	22,25	96,66	159,63	119,58
2008 1.Vj	556,74	5,49	147,62	134,12	23,03	98,88	161,58	120,09
2.Vj	560,33	5,61	148,20	134,50	23,41	99,67	162,68	120,86
3.Vj	560,72	5,62	146,73	132,84	23,61	100,69	163,14	120,97
Veränderung gegenüber dem Vorquartal in %								
2003 1.Vj	- 0,2	- 10,6	- 0,5	- 0,0	- 2,3	- 0,6	1,0	- 0,4
2.Vj	0,2	- 2,2	- 0,7	- 1,0	1,4	0,4	1,0	0,2
3.Vj	0,9	- 2,9	0,3	0,0	0,4	0,8	1,4	1,3
4.Vj	0,7	3,9	1,9	2,1	- 0,4	0,5	0,2	0,5
2004 1.Vj	0,5	8,9	1,3	0,3	- 0,3	0,3	- 0,0	- 0,0
2.Vj	0,5	3,2	1,3	1,0	- 3,6	0,2	0,7	0,2
3.Vj	- 0,2	1,7	- 0,4	- 0,6	- 3,7	- 0,2	0,4	- 0,2
4.Vj	0,2	2,7	- 0,1	- 0,4	- 1,2	0,9	0,5	0,1
2005 1.Vj	0,7	- 25,7	0,4	0,7	0,1	0,3	1,4	1,1
2.Vj	0,3	5,2	0,6	0,5	1,2	0,5	0,1	0,1
3.Vj	0,3	- 3,2	1,5	1,4	- 0,2	0,4	0,1	- 0,5
4.Vj	0,5	0,5	1,0	0,7	- 1,0	0,1	1,1	- 0,2
2006 1.Vj	1,1	0,7	2,0	1,8	- 3,7	1,9	0,9	0,3
2.Vj	1,2	3,9	1,2	1,7	4,4	1,8	1,2	0,0
3.Vj	1,2	- 2,2	1,5	1,8	3,3	1,4	1,0	0,8
4.Vj	1,2	3,6	1,9	2,4	2,8	1,2	1,0	0,5
2007 1.Vj	0,6	2,0	1,4	1,7	3,6	- 0,6	0,3	0,5
2.Vj	0,9	3,6	1,9	1,8	- 1,6	0,3	0,7	0,6
3.Vj	1,2	8,3	1,9	2,0	1,8	0,9	0,9	0,5
4.Vj	0,6	1,0	1,2	1,1	1,6	0,7	0,0	0,6
2008 1.Vj	1,2	4,0	0,7	0,8	3,5	2,3	1,2	0,4
2.Vj	0,6	2,2	0,4	0,3	1,7	0,8	0,7	0,6
3.Vj	0,1	0,2	- 1,0	- 1,2	0,9	1,0	0,3	0,1

### 3.2.2 Bruttowertschöpfung, preisbereinigt

Saison- und kalenderbereinigte Ergebnisse nach BV4.1

Vierteljahr	Insgesamt	Land- und Forstwirtschaft, Fischerei	Produzierendes Gewerbe ohne Baugewerbe		Baugewerbe	Handel, Gastgewerbe und Verkehr	Finanzierung, Vermietung und Unternehmensdienstleister	Öffentliche und private Dienstleister
			zusammen	darunter: Verarbeitendes Gewerbe				
	1	2	3	4	5	6	7	8
<b>Kettenindex (2000 = 100)</b>								
2003 1.Vj	101,62	92,63	100,40	100,42	86,82	102,42	105,25	102,04
2.Vj	101,58	91,16	99,84	99,84	87,52	102,72	104,94	102,13
3.Vj	102,16	91,94	100,81	100,89	87,73	103,28	105,33	102,43
4.Vj	102,74	89,65	102,69	102,99	86,49	103,47	105,61	102,71
2004 1.Vj	103,08	117,47	103,64	103,25	86,54	104,46	104,38	102,62
2.Vj	103,14	118,56	104,78	104,32	83,02	104,92	104,42	102,31
3.Vj	102,76	119,90	104,20	103,55	80,28	104,50	104,49	102,38
4.Vj	102,81	115,57	104,13	103,38	79,37	105,20	104,30	102,33
2005 1.Vj	103,36	97,51	105,32	104,88	78,79	105,18	105,71	102,71
2.Vj	103,80	101,24	106,32	106,00	79,77	105,65	105,67	103,03
3.Vj	104,15	99,90	107,66	107,73	78,96	106,14	105,72	102,93
4.Vj	104,53	97,58	108,77	108,93	77,49	105,85	106,43	103,23
2006 1.Vj	105,46	95,58	111,02	111,40	74,16	108,26	106,53	103,53
2.Vj	106,55	96,55	112,56	113,62	77,19	109,68	107,74	103,61
3.Vj	107,72	95,50	114,43	115,77	78,92	110,95	109,04	103,95
4.Vj	108,77	96,90	116,22	118,24	80,29	112,25	110,14	104,00
2007 1.Vj	109,34	99,46	117,45	119,76	81,58	110,75	111,11	104,57
2.Vj	109,92	99,58	118,93	121,12	78,50	110,90	112,01	104,95
3.Vj	110,91	100,20	121,12	123,48	79,02	111,47	112,66	105,27
4.Vj	111,53	100,21	122,45	124,82	79,74	111,61	113,09	105,78
2008 1.Vj	112,37	100,58	122,96	125,75	82,29	113,46	114,09	105,71
2.Vj	112,76	100,95	123,31	126,11	82,91	113,62	114,39	106,07
3.Vj	112,42	101,50	121,71	124,73	82,56	113,48	114,47	106,27
<b>Veränderung gegenüber dem Vorquartal in %</b>								
2003 1.Vj	-0,5	-1,7	-0,6	-0,2	-2,9	-0,6	0,6	-0,4
2.Vj	-0,0	-1,6	-0,6	-0,6	0,8	0,3	-0,3	0,1
3.Vj	0,6	0,9	1,0	1,1	0,2	0,5	0,4	0,3
4.Vj	0,6	-2,5	1,9	2,1	-1,4	0,2	0,3	0,3
2004 1.Vj	0,3	31,0	0,9	0,3	0,1	1,0	-1,2	-0,1
2.Vj	0,1	0,9	1,1	1,0	-4,1	0,4	0,0	-0,3
3.Vj	-0,4	1,1	-0,6	-0,7	-3,3	-0,4	0,1	0,1
4.Vj	0,0	-3,6	-0,1	-0,2	-1,1	0,7	-0,2	-0,0
2005 1.Vj	0,5	-15,6	1,1	1,5	-0,7	-0,0	1,4	0,4
2.Vj	0,4	3,8	0,9	1,1	1,2	0,4	-0,0	0,3
3.Vj	0,3	-1,3	1,3	1,6	-1,0	0,5	0,0	-0,1
4.Vj	0,4	-2,3	1,0	1,1	-1,9	-0,3	0,7	0,3
2006 1.Vj	0,9	-2,0	2,1	2,3	-4,3	2,3	0,1	0,3
2.Vj	1,0	1,0	1,4	2,0	4,1	1,3	1,1	0,1
3.Vj	1,1	-1,1	1,7	1,9	2,2	1,2	1,2	0,3
4.Vj	1,0	1,5	1,6	2,1	1,7	1,2	1,0	0,0
2007 1.Vj	0,5	2,6	1,1	1,3	1,6	-1,3	0,9	0,5
2.Vj	0,5	0,1	1,3	1,1	-3,8	0,1	0,8	0,4
3.Vj	0,9	0,6	1,8	1,9	0,7	0,5	0,6	0,3
4.Vj	0,6	0,0	1,1	1,1	0,9	0,1	0,4	0,5
2008 1.Vj	0,8	0,4	0,4	0,7	3,2	1,7	0,9	-0,1
2.Vj	0,3	0,4	0,3	0,3	0,8	0,1	0,3	0,3
3.Vj	-0,3	0,5	-1,3	-1,1	-0,4	-0,1	0,1	0,2

### 3.2.3 Arbeitnehmerentgelt

Saisonbereinigte Ergebnisse nach BV4.1

Vierteljahr	Insgesamt	Land- und Forstwirtschaft, Fischerei	Produzierendes Gewerbe ohne Baugewerbe		Baugewerbe	Handel, Gastgewerbe und Verkehr	Finanzierung, Vermietung und Unter- nehmens- dienstleister	Öffentliche und private Dienstleister
			zusammen	darunter: Verarbeiten- des Gewerbe				
	1	2	3	4	5	6	7	8
Mrd. EUR								
2003 1.Vj	283,10	2,14	84,13	78,83	14,01	56,40	44,34	82,08
2.Vj	283,02	2,12	84,14	78,83	14,04	56,28	44,45	81,99
3.Vj	283,83	2,10	84,26	78,97	13,91	56,07	44,58	82,91
4.Vj	283,74	2,10	84,15	78,84	13,82	56,13	45,11	82,42
2004 1.Vj	284,84	2,11	84,80	79,41	13,81	55,99	45,15	82,97
2.Vj	284,80	2,11	84,42	79,06	13,54	56,11	45,36	83,25
3.Vj	284,23	2,12	84,16	78,82	13,36	56,12	45,52	82,96
4.Vj	284,25	2,07	84,29	78,94	13,09	56,18	45,48	83,14
2005 1.Vj	283,23	2,05	83,34	78,04	12,83	56,19	46,12	82,70
2.Vj	282,67	2,03	83,20	77,88	12,64	56,00	46,24	82,57
3.Vj	282,38	2,01	83,12	77,78	12,57	56,02	46,26	82,40
4.Vj	283,04	2,06	83,61	78,23	12,53	55,96	46,52	82,36
2006 1.Vj	284,52	2,03	84,84	79,45	12,37	56,17	46,49	82,61
2.Vj	286,30	2,03	85,09	79,67	12,65	56,61	47,04	82,86
3.Vj	288,81	2,06	86,25	80,77	12,74	56,82	48,01	82,95
4.Vj	290,30	2,06	86,26	80,83	12,89	57,18	48,39	83,54
2007 1.Vj	292,55	2,09	86,71	81,31	13,13	57,63	49,36	83,60
2.Vj	294,95	2,13	87,98	82,59	13,03	58,02	50,06	83,54
3.Vj	296,46	2,13	88,22	82,87	13,08	58,52	50,49	84,21
4.Vj	299,58	2,16	89,55	84,18	13,17	59,07	51,57	84,13
2008 1.Vj	302,10	2,20	90,29	84,81	13,23	59,20	51,90	85,24
2.Vj	304,41	2,20	90,78	85,32	13,14	59,34	52,57	86,08
3.Vj	307,02	2,22	90,82	85,43	13,14	62,11	53,11	86,00
Veränderung gegenüber dem Vorquartal in %								
2003 1.Vj	0,0	1,9	- 0,3	- 0,4	- 1,3	0,5	0,6	- 0,0
2.Vj	- 0,0	- 0,9	0,0	0,0	0,2	- 0,2	0,2	- 0,1
3.Vj	0,3	- 0,9	0,1	0,2	- 0,9	- 0,4	0,3	1,1
4.Vj	- 0,0	0,0	- 0,1	- 0,2	- 0,6	0,1	1,2	- 0,6
2004 1.Vj	0,4	0,5	0,8	0,7	- 0,1	- 0,2	0,1	0,7
2.Vj	- 0,0	0,0	- 0,4	- 0,4	- 2,0	0,2	0,5	0,3
3.Vj	- 0,2	0,5	- 0,3	- 0,3	- 1,3	0,0	0,4	- 0,3
4.Vj	0,0	- 2,4	0,2	0,2	- 2,0	0,1	- 0,1	0,2
2005 1.Vj	- 0,4	- 1,0	- 1,1	- 1,1	- 2,0	0,0	1,4	- 0,5
2.Vj	- 0,2	- 1,0	- 0,2	- 0,2	- 1,5	- 0,3	0,3	- 0,2
3.Vj	- 0,1	- 1,0	- 0,1	- 0,1	- 0,6	0,0	0,0	- 0,2
4.Vj	0,2	2,5	0,6	0,6	- 0,3	- 0,1	0,6	- 0,0
2006 1.Vj	0,5	- 1,5	1,5	1,6	- 1,3	0,4	- 0,1	0,3
2.Vj	0,6	0,0	0,3	0,3	2,3	0,8	1,2	0,3
3.Vj	0,9	1,5	1,4	1,4	0,7	0,4	2,1	0,1
4.Vj	0,5	0,0	0,0	0,1	1,2	0,6	0,8	0,7
2007 1.Vj	0,8	1,5	0,5	0,6	1,9	0,8	2,0	0,1
2.Vj	0,8	1,9	1,5	1,6	- 0,8	0,7	1,4	- 0,1
3.Vj	0,5	0,0	0,3	0,3	0,4	0,9	0,9	0,8
4.Vj	1,1	1,4	1,5	1,6	0,7	0,9	2,1	- 0,1
2008 1.Vj	0,8	1,9	0,8	0,7	0,5	0,2	0,6	1,3
2.Vj	0,8	0,0	0,5	0,6	- 0,7	0,2	1,3	1,0
3.Vj	0,9	0,9	0,0	0,1	0,0	4,7	1,0	- 0,1

### 3.2.4 Bruttolöhne und -gehälter

Saisonbereinigte Ergebnisse nach BV4.1

Vierteljahr	Insgesamt	Land- und Forstwirtschaft, Fischerei	Produzierendes Gewerbe ohne Baugewerbe		Baugewerbe	Handel, Gastgewerbe und Verkehr	Finanzierung, Vermietung und Unternehmensdienstleister	Öffentliche und private Dienstleister
			zusammen	darunter: Verarbeitendes Gewerbe				
	1	2	3	4	5	6	7	8
Mrd. EUR								
2003 1.Vj	227,10	1,77	66,83	62,99	11,49	46,29	35,45	65,27
2.Vj	227,00	1,75	66,89	63,02	11,51	46,16	35,49	65,20
3.Vj	227,66	1,75	67,06	63,22	11,40	45,96	35,59	65,91
4.Vj	227,77	1,74	67,07	63,20	11,33	46,02	36,05	65,56
2004 1.Vj	228,91	1,75	67,59	63,64	11,34	46,00	36,22	66,01
2.Vj	229,10	1,75	67,39	63,45	11,12	46,13	36,42	66,29
3.Vj	228,61	1,75	67,17	63,26	10,97	46,14	36,54	66,04
4.Vj	228,64	1,71	67,28	63,38	10,76	46,19	36,51	66,18
2005 1.Vj	228,49	1,69	67,09	63,17	10,58	46,29	36,89	65,95
2.Vj	227,85	1,68	66,91	63,00	10,42	46,09	36,98	65,77
3.Vj	228,10	1,67	66,97	63,03	10,38	46,21	37,11	65,76
4.Vj	228,67	1,70	67,32	63,35	10,34	46,16	37,37	65,78
2006 1.Vj	229,22	1,68	67,46	63,57	10,18	46,26	37,74	65,89
2.Vj	230,93	1,69	67,69	63,75	10,41	46,67	38,27	66,19
3.Vj	232,78	1,71	68,57	64,60	10,48	46,78	39,06	66,21
4.Vj	234,05	1,71	68,60	64,67	10,61	47,07	39,39	66,70
2007 1.Vj	236,44	1,74	69,48	65,53	10,85	47,49	40,01	66,86
2.Vj	238,58	1,77	70,57	66,63	10,78	47,84	40,64	66,83
3.Vj	240,03	1,77	70,80	66,89	10,83	48,32	41,05	67,42
4.Vj	243,00	1,80	72,07	68,12	10,92	48,85	42,00	67,41
2008 1.Vj	245,18	1,83	72,67	68,65	10,97	49,03	42,34	68,30
2.Vj	247,13	1,83	73,12	69,12	10,90	49,17	42,90	68,95
3.Vj	249,50	1,85	73,21	69,25	10,90	51,60	43,39	68,89
Veränderung gegenüber dem Vorquartal in %								
2003 1.Vj	- 0,3	1,7	- 0,4	- 0,3	- 1,7	- 0,1	0,1	- 0,2
2.Vj	- 0,0	- 1,1	0,1	0,0	0,2	- 0,3	0,1	- 0,1
3.Vj	0,3	0,0	0,3	0,3	- 1,0	- 0,4	0,3	1,1
4.Vj	0,0	- 0,6	0,0	- 0,0	- 0,6	0,1	1,3	- 0,5
2004 1.Vj	0,5	0,6	0,8	0,7	0,1	- 0,0	0,5	0,7
2.Vj	0,1	0,0	- 0,3	- 0,3	- 1,9	0,3	0,6	0,4
3.Vj	- 0,2	0,0	- 0,3	- 0,3	- 1,3	0,0	0,3	- 0,4
4.Vj	0,0	- 2,3	0,2	0,2	- 1,9	0,1	- 0,1	0,2
2005 1.Vj	- 0,1	- 1,2	- 0,3	- 0,3	- 1,7	0,2	1,0	- 0,3
2.Vj	- 0,3	- 0,6	- 0,3	- 0,3	- 1,5	- 0,4	0,2	- 0,3
3.Vj	0,1	- 0,6	0,1	0,0	- 0,4	0,3	0,4	- 0,0
4.Vj	0,2	1,8	0,5	0,5	- 0,4	- 0,1	0,7	0,0
2006 1.Vj	0,2	- 1,2	0,2	0,3	- 1,5	0,2	1,0	0,2
2.Vj	0,7	0,6	0,3	0,3	2,3	0,9	1,4	0,5
3.Vj	0,8	1,2	1,3	1,3	0,7	0,2	2,1	0,0
4.Vj	0,5	0,0	0,0	0,1	1,2	0,6	0,8	0,7
2007 1.Vj	1,0	1,8	1,3	1,3	2,3	0,9	1,6	0,2
2.Vj	0,9	1,7	1,6	1,7	- 0,6	0,7	1,6	- 0,0
3.Vj	0,6	0,0	0,3	0,4	0,5	1,0	1,0	0,9
4.Vj	1,2	1,7	1,8	1,8	0,8	1,1	2,3	- 0,0
2008 1.Vj	0,9	1,7	0,8	0,8	0,5	0,4	0,8	1,3
2.Vj	0,8	0,0	0,6	0,7	- 0,6	0,3	1,3	1,0
3.Vj	1,0	1,1	0,1	0,2	0,0	4,9	1,1	- 0,1

### 3.2.5 Erwerbstätige

Saisonbereinigte Ergebnisse nach BV4.1

Vierteljahr	Insgesamt	Land- und Forstwirtschaft, Fischerei	Produzierendes Gewerbe ohne Baugewerbe		Baugewerbe	Handel, Gastgewerbe und Verkehr	Finanzierung, Vermietung und Unter- nehmens- dienstleister	Öffentliche und private Dienstleister
			zusammen	darunter: Verarbeiten- des Gewerbe				
	1	2	3	4	5	6	7	8
<b>1000 Personen</b>								
2003 1.Vj	38 778	887	8 204	7 811	2 351	9 726	6 086	11 524
2.Vj	38 701	882	8 154	7 763	2 328	9 703	6 102	11 533
3.Vj	38 695	878	8 114	7 726	2 312	9 714	6 140	11 539
4.Vj	38 702	875	8 081	7 694	2 295	9 721	6 174	11 557
2004 1.Vj	38 804	876	8 055	7 666	2 280	9 762	6 232	11 598
2.Vj	38 893	876	8 037	7 648	2 266	9 809	6 288	11 618
3.Vj	38 904	872	8 011	7 624	2 243	9 819	6 320	11 639
4.Vj	38 897	867	7 979	7 593	2 221	9 816	6 343	11 671
2005 1.Vj	38 856	861	7 943	7 563	2 205	9 796	6 342	11 707
2.Vj	38 795	854	7 903	7 525	2 185	9 765	6 340	11 748
3.Vj	38 834	851	7 869	7 492	2 181	9 768	6 367	11 799
4.Vj	38 906	845	7 848	7 472	2 174	9 785	6 420	11 834
2006 1.Vj	38 876	829	7 816	7 441	2 149	9 768	6 481	11 833
2.Vj	39 043	825	7 818	7 444	2 172	9 796	6 567	11 865
3.Vj	39 188	824	7 824	7 453	2 191	9 819	6 645	11 884
4.Vj	39 319	827	7 838	7 468	2 209	9 845	6 696	11 905
2007 1.Vj	39 557	839	7 869	7 499	2 232	9 908	6 750	11 959
2.Vj	39 692	845	7 892	7 523	2 216	9 950	6 801	11 988
3.Vj	39 832	847	7 926	7 558	2 205	9 987	6 850	12 016
4.Vj	40 008	850	7 957	7 591	2 200	10 024	6 917	12 060
2008 1.Vj	40 179	854	7 998	7 632	2 207	10 050	6 981	12 089
2.Vj	40 292	850	8 022	7 658	2 197	10 061	7 036	12 124
3.Vj	40 424	851	8 037	7 674	2 187	10 084	7 089	12 176
<b>Veränderung gegenüber dem Vorquartal in %</b>								
2003 1.Vj	- 0,3	- 0,8	- 0,7	- 0,7	- 1,3	- 0,3	0,3	- 0,0
2.Vj	- 0,2	- 0,6	- 0,6	- 0,6	- 1,0	- 0,2	0,3	0,1
3.Vj	- 0,0	- 0,5	- 0,5	- 0,5	- 0,7	0,1	0,6	0,1
4.Vj	0,0	- 0,3	- 0,4	- 0,4	- 0,7	0,1	0,6	0,2
2004 1.Vj	0,3	0,1	- 0,3	- 0,4	- 0,7	0,4	0,9	0,4
2.Vj	0,2	0,0	- 0,2	- 0,2	- 0,6	0,5	0,9	0,2
3.Vj	0,0	- 0,5	- 0,3	- 0,3	- 1,0	0,1	0,5	0,2
4.Vj	- 0,0	- 0,6	- 0,4	- 0,4	- 1,0	- 0,0	0,4	0,3
2005 1.Vj	- 0,1	- 0,7	- 0,5	- 0,4	- 0,7	- 0,2	- 0,0	0,3
2.Vj	- 0,2	- 0,8	- 0,5	- 0,5	- 0,9	- 0,3	- 0,0	0,4
3.Vj	0,1	- 0,4	- 0,4	- 0,4	- 0,2	0,0	0,4	0,4
4.Vj	0,2	- 0,7	- 0,3	- 0,3	- 0,3	0,2	0,8	0,3
2006 1.Vj	- 0,1	- 1,9	- 0,4	- 0,4	- 1,1	- 0,2	1,0	- 0,0
2.Vj	0,4	- 0,5	0,0	0,0	1,1	0,3	1,3	0,3
3.Vj	0,4	- 0,1	0,1	0,1	0,9	0,2	1,2	0,2
4.Vj	0,3	0,4	0,2	0,2	0,8	0,3	0,8	0,2
2007 1.Vj	0,6	1,5	0,4	0,4	1,0	0,6	0,8	0,5
2.Vj	0,3	0,7	0,3	0,3	- 0,7	0,4	0,8	0,2
3.Vj	0,4	0,2	0,4	0,5	- 0,5	0,4	0,7	0,2
4.Vj	0,4	0,4	0,4	0,4	- 0,2	0,4	1,0	0,4
2008 1.Vj	0,4	0,5	0,5	0,5	0,3	0,3	0,9	0,2
2.Vj	0,3	- 0,5	0,3	0,3	- 0,5	0,1	0,8	0,3
3.Vj	0,3	0,1	0,2	0,2	- 0,5	0,2	0,8	0,4

### 3.2.6 Arbeitnehmer

Saisonbereinigte Ergebnisse nach BV4.1

Vierteljahr	Insgesamt	Land- und Forstwirtschaft, Fischerei	Produzierendes Gewerbe ohne Baugewerbe		Baugewerbe	Handel, Gastgewerbe und Verkehr	Finanzierung, Vermietung und Unter- nehmens- dienstleister	Öffentliche und private Dienstleister
			zusammen	darunter: Verarbeiten- des Gewerbe				
	1	2	3	4	5	6	7	8
<b>1000 Personen</b>								
2003 1.Vj	34 745	448	7 896	7 505	1 938	8 505	5 270	10 688
2.Vj	34 649	448	7 846	7 456	1 914	8 483	5 273	10 686
3.Vj	34 614	448	7 805	7 418	1 898	8 494	5 293	10 675
4.Vj	34 584	450	7 771	7 385	1 881	8 497	5 310	10 675
2004 1.Vj	34 648	457	7 743	7 354	1 868	8 538	5 346	10 697
2.Vj	34 694	459	7 722	7 335	1 854	8 578	5 382	10 699
3.Vj	34 657	458	7 694	7 307	1 827	8 579	5 397	10 703
4.Vj	34 607	453	7 658	7 274	1 799	8 570	5 406	10 721
2005 1.Vj	34 521	445	7 619	7 240	1 769	8 539	5 408	10 742
2.Vj	34 438	440	7 574	7 197	1 739	8 506	5 407	10 772
3.Vj	34 466	439	7 538	7 162	1 729	8 511	5 431	10 818
4.Vj	34 528	440	7 516	7 141	1 720	8 529	5 474	10 848
2006 1.Vj	34 502	435	7 483	7 109	1 698	8 522	5 516	10 849
2.Vj	34 657	436	7 485	7 113	1 719	8 554	5 587	10 876
3.Vj	34 786	437	7 492	7 122	1 735	8 577	5 657	10 888
4.Vj	34 902	438	7 508	7 139	1 749	8 604	5 704	10 899
2007 1.Vj	35 116	444	7 545	7 176	1 768	8 656	5 762	10 942
2.Vj	35 240	447	7 572	7 204	1 754	8 694	5 813	10 960
3.Vj	35 377	446	7 610	7 243	1 744	8 732	5 861	10 982
4.Vj	35 550	448	7 645	7 279	1 740	8 769	5 928	11 020
2008 1.Vj	35 720	452	7 683	7 319	1 751	8 803	5 986	11 045
2.Vj	35 837	449	7 709	7 345	1 741	8 819	6 035	11 084
3.Vj	35 962	450	7 723	7 361	1 734	8 839	6 082	11 133
<b>Veränderung gegenüber dem Vorquartal in %</b>								
2003 1.Vj	- 0,4	- 0,4	- 0,7	- 0,7	- 1,5	- 0,4	0,1	- 0,1
2.Vj	- 0,3	0,0	- 0,6	- 0,7	- 1,2	- 0,3	0,1	- 0,0
3.Vj	- 0,1	0,0	- 0,5	- 0,5	- 0,8	0,1	0,4	- 0,1
4.Vj	- 0,1	0,4	- 0,4	- 0,4	- 0,9	0,0	0,3	0,0
2004 1.Vj	0,2	1,6	- 0,4	- 0,4	- 0,7	0,5	0,7	0,2
2.Vj	0,1	0,4	- 0,3	- 0,3	- 0,7	0,5	0,7	0,0
3.Vj	- 0,1	- 0,2	- 0,4	- 0,4	- 1,5	0,0	0,3	0,0
4.Vj	- 0,1	- 1,1	- 0,5	- 0,5	- 1,5	- 0,1	0,2	0,2
2005 1.Vj	- 0,2	- 1,8	- 0,5	- 0,5	- 1,7	- 0,4	0,0	0,2
2.Vj	- 0,2	- 1,1	- 0,6	- 0,6	- 1,7	- 0,4	- 0,0	0,3
3.Vj	0,1	- 0,2	- 0,5	- 0,5	- 0,6	0,1	0,4	0,4
4.Vj	0,2	0,2	- 0,3	- 0,3	- 0,5	0,2	0,8	0,3
2006 1.Vj	- 0,1	- 1,1	- 0,4	- 0,4	- 1,3	- 0,1	0,8	0,0
2.Vj	0,4	0,2	0,0	0,1	1,2	0,4	1,3	0,2
3.Vj	0,4	0,2	0,1	0,1	0,9	0,3	1,3	0,1
4.Vj	0,3	0,2	0,2	0,2	0,8	0,3	0,8	0,1
2007 1.Vj	0,6	1,4	0,5	0,5	1,1	0,6	1,0	0,4
2.Vj	0,4	0,7	0,4	0,4	- 0,8	0,4	0,9	0,2
3.Vj	0,4	- 0,2	0,5	0,5	- 0,6	0,4	0,8	0,2
4.Vj	0,5	0,4	0,5	0,5	- 0,2	0,4	1,1	0,3
2008 1.Vj	0,5	0,9	0,5	0,5	0,6	0,4	1,0	0,2
2.Vj	0,3	- 0,7	0,3	0,4	- 0,6	0,2	0,8	0,4
3.Vj	0,3	0,2	0,2	0,2	- 0,4	0,2	0,8	0,4

### 3.2.7 Geleistete Arbeitsstunden der Erwerbstätigen \*)

Saison- und kalenderbereinigte Ergebnisse nach BV4.1

Vierteljahr	Insgesamt	Land- und Forstwirtschaft, Fischerei	Produzierendes Gewerbe ohne Baugewerbe		Baugewerbe	Handel, Gastgewerbe und Verkehr	Finanzierung, Vermietung und Unternehmensdienstleister	Öffentliche und private Dienstleister
			zusammen	darunter: Verarbeitendes Gewerbe				
	1	2	3	4	5	6	7	8
<b>Mill. Stunden</b>								
2003 1.Vj	14 028	403	3 012	2 861	951	3 506	2 204	3 951
2.Vj	13 986	397	2 989	2 839	950	3 488	2 207	3 955
3.Vj	13 955	394	2 965	2 817	940	3 479	2 215	3 961
4.Vj	13 965	391	2 960	2 813	935	3 482	2 225	3 974
2004 1.Vj	13 976	389	2 949	2 801	926	3 485	2 227	4 000
2.Vj	13 934	386	2 930	2 782	906	3 485	2 236	3 992
3.Vj	13 936	385	2 918	2 770	898	3 489	2 246	4 003
4.Vj	13 916	382	2 899	2 753	889	3 486	2 252	4 007
2005 1.Vj	13 915	381	2 894	2 748	893	3 484	2 260	4 004
2.Vj	13 889	379	2 879	2 735	881	3 476	2 261	4 013
3.Vj	13 869	376	2 871	2 727	876	3 468	2 265	4 015
4.Vj	13 878	372	2 852	2 708	883	3 466	2 282	4 024
2006 1.Vj	13 870	365	2 847	2 704	871	3 459	2 305	4 024
2.Vj	13 965	362	2 856	2 714	904	3 469	2 340	4 035
3.Vj	14 033	361	2 861	2 720	919	3 477	2 375	4 040
4.Vj	14 110	364	2 878	2 739	922	3 495	2 401	4 049
2007 1.Vj	14 197	370	2 885	2 746	936	3 520	2 422	4 064
2.Vj	14 241	373	2 898	2 758	925	3 534	2 439	4 072
3.Vj	14 308	376	2 909	2 769	923	3 553	2 460	4 086
4.Vj	14 364	378	2 922	2 783	921	3 564	2 483	4 094
2008 1.Vj	14 427	379	2 934	2 795	930	3 569	2 508	4 106
2.Vj	14 454	377	2 933	2 796	918	3 576	2 530	4 119
3.Vj	14 449	375	2 928	2 792	906	3 570	2 545	4 124
<b>Veränderung gegenüber dem Vorquartal in %</b>								
2003 1.Vj	- 0,5	- 0,7	- 1,0	- 1,0	- 1,9	- 0,6	0,1	- 0,0
2.Vj	- 0,3	- 1,5	- 0,8	- 0,8	- 0,1	- 0,5	0,1	0,1
3.Vj	- 0,2	- 0,8	- 0,8	- 0,8	- 1,1	- 0,3	0,4	0,1
4.Vj	0,1	- 0,6	- 0,2	- 0,1	- 0,5	0,1	0,4	0,3
2004 1.Vj	0,1	- 0,6	- 0,4	- 0,4	- 0,9	0,1	0,1	0,7
2.Vj	- 0,3	- 0,8	- 0,6	- 0,7	- 2,2	0,0	0,4	- 0,2
3.Vj	0,0	- 0,3	- 0,4	- 0,5	- 0,9	0,1	0,5	0,3
4.Vj	- 0,1	- 0,6	- 0,6	- 0,6	- 1,0	- 0,1	0,3	0,1
2005 1.Vj	- 0,0	- 0,3	- 0,2	- 0,2	0,4	- 0,1	0,4	- 0,1
2.Vj	- 0,2	- 0,6	- 0,5	- 0,5	- 1,3	- 0,2	0,0	0,2
3.Vj	- 0,1	- 0,8	- 0,3	- 0,3	- 0,6	- 0,2	0,2	0,1
4.Vj	0,1	- 1,0	- 0,7	- 0,7	0,9	- 0,1	0,8	0,2
2006 1.Vj	- 0,1	- 2,0	- 0,2	- 0,1	- 1,4	- 0,2	1,0	0,0
2.Vj	0,7	- 0,7	0,3	0,4	3,8	0,3	1,5	0,3
3.Vj	0,5	- 0,4	0,2	0,2	1,6	0,2	1,5	0,1
4.Vj	0,5	0,9	0,6	0,7	0,4	0,5	1,1	0,2
2007 1.Vj	0,6	1,5	0,2	0,3	1,5	0,7	0,9	0,4
2.Vj	0,3	0,9	0,4	0,5	- 1,2	0,4	0,7	0,2
3.Vj	0,5	0,8	0,4	0,4	- 0,2	0,5	0,8	0,3
4.Vj	0,4	0,4	0,4	0,5	- 0,2	0,3	0,9	0,2
2008 1.Vj	0,4	0,4	0,4	0,4	0,9	0,2	1,0	0,3
2.Vj	0,2	- 0,5	- 0,0	0,0	- 1,3	0,2	0,9	0,3
3.Vj	- 0,0	- 0,5	- 0,2	- 0,1	- 1,3	- 0,2	0,6	0,1

\*) Quelle für Arbeitsstunden: Institut für Arbeitsmarkt- und Berufsforschung (IAB) der Bundesagentur für Arbeit (BA), Nürnberg.

### 3.2.8 Geleistete Arbeitsstunden der Arbeitnehmer \*)

Saison- und kalenderbereinigte Ergebnisse nach BV4.1

Vierteljahr	Insgesamt	Land- und Forstwirtschaft, Fischerei	Produzierendes Gewerbe ohne Baugewerbe		Baugewerbe	Handel, Gastgewerbe und Verkehr	Finanzierung, Vermietung und Unter- nehmens- dienstleister	Öffentliche und private Dienstleister
			zusammen	darunter: Verarbeiten- des Gewerbe				
	1	2	3	4	5	6	7	8
<b>Mill. Stunden</b>								
2003 1.Vj	11 875	165	2 844	2 694	735	2 796	1 804	3 543
2.Vj	11 836	164	2 821	2 673	722	2 783	1 802	3 543
3.Vj	11 802	164	2 798	2 650	709	2 779	1 805	3 543
4.Vj	11 805	164	2 793	2 646	705	2 782	1 808	3 550
2004 1.Vj	11 804	165	2 780	2 633	689	2 787	1 800	3 568
2.Vj	11 755	165	2 762	2 614	681	2 789	1 803	3 555
3.Vj	11 738	165	2 747	2 600	671	2 788	1 806	3 558
4.Vj	11 702	163	2 728	2 582	659	2 786	1 808	3 557
2005 1.Vj	11 676	161	2 719	2 574	658	2 777	1 816	3 548
2.Vj	11 638	159	2 701	2 558	637	2 766	1 819	3 552
3.Vj	11 612	157	2 692	2 549	629	2 759	1 822	3 552
4.Vj	11 620	158	2 672	2 529	630	2 759	1 834	3 559
2006 1.Vj	11 613	156	2 668	2 526	626	2 757	1 848	3 559
2.Vj	11 697	157	2 676	2 534	654	2 767	1 874	3 566
3.Vj	11 761	157	2 682	2 541	669	2 777	1 906	3 568
4.Vj	11 822	157	2 701	2 561	674	2 792	1 929	3 573
2007 1.Vj	11 899	159	2 710	2 571	684	2 812	1 952	3 583
2.Vj	11 941	161	2 726	2 586	678	2 824	1 970	3 586
3.Vj	12 001	162	2 739	2 599	676	2 842	1 990	3 595
4.Vj	12 057	163	2 753	2 614	677	2 853	2 012	3 602
2008 1.Vj	12 121	165	2 764	2 626	679	2 864	2 035	3 611
2.Vj	12 147	163	2 763	2 626	667	2 873	2 054	3 624
3.Vj	12 149	162	2 759	2 624	655	2 870	2 067	3 629
<b>Veränderung gegenüber dem Vorquartal in %</b>								
2003 1.Vj	- 0,6	- 0,5	- 1,0	- 1,0	- 1,1	- 0,7	- 0,0	- 0,1
2.Vj	- 0,3	- 0,8	- 0,8	- 0,8	- 1,7	- 0,4	- 0,1	0,0
3.Vj	- 0,3	- 0,0	- 0,8	- 0,8	- 1,8	- 0,2	0,2	- 0,0
4.Vj	0,0	0,1	- 0,2	- 0,2	- 0,6	0,1	0,2	0,2
2004 1.Vj	- 0,0	0,6	- 0,4	- 0,5	- 2,3	0,2	- 0,4	0,5
2.Vj	- 0,4	0,0	- 0,7	- 0,7	- 1,1	0,1	0,1	- 0,4
3.Vj	- 0,1	- 0,2	- 0,5	- 0,5	- 1,5	- 0,0	0,2	0,1
4.Vj	- 0,3	- 1,1	- 0,7	- 0,7	- 1,8	- 0,1	0,1	- 0,0
2005 1.Vj	- 0,2	- 1,2	- 0,3	- 0,3	- 0,2	- 0,3	0,5	- 0,3
2.Vj	- 0,3	- 1,3	- 0,6	- 0,6	- 3,2	- 0,4	0,2	0,1
3.Vj	- 0,2	- 0,9	- 0,3	- 0,3	- 1,2	- 0,3	0,1	0,0
4.Vj	0,1	0,5	- 0,7	- 0,8	0,1	- 0,0	0,7	0,2
2006 1.Vj	- 0,1	- 1,5	- 0,2	- 0,1	- 0,6	- 0,1	0,7	0,0
2.Vj	0,7	0,5	0,3	0,3	4,5	0,4	1,4	0,2
3.Vj	0,5	0,3	0,2	0,3	2,3	0,4	1,7	0,1
4.Vj	0,5	- 0,0	0,7	0,8	0,8	0,5	1,2	0,1
2007 1.Vj	0,7	1,4	0,4	0,4	1,4	0,7	1,2	0,3
2.Vj	0,4	1,0	0,6	0,6	- 0,8	0,4	0,9	0,1
3.Vj	0,5	0,7	0,5	0,5	- 0,3	0,6	1,0	0,3
4.Vj	0,5	0,5	0,5	0,6	0,1	0,4	1,1	0,2
2008 1.Vj	0,5	1,1	0,4	0,4	0,4	0,4	1,1	0,2
2.Vj	0,2	- 1,1	- 0,0	0,0	- 1,9	0,3	0,9	0,4
3.Vj	0,0	- 0,5	- 0,1	- 0,1	- 1,8	- 0,1	0,6	0,2

\*) Quelle für Arbeitsstunden: Institut für Arbeitsmarkt- und Berufsforschung (IAB) der Bundesagentur für Arbeit (BA), Nürnberg.



### 3.3 Tabellen zur Verwendung des Bruttoinlandsprodukts

#### 3.3.1 Verwendung des Bruttoinlandsprodukts in jeweiligen Preisen

Saison- und kalenderbereinigte Ergebnisse nach BV4.1

Vierteljahr	Brutto- inlands- produkt	Inländische Verwendung							Außen- beitrag 2)	Exporte 2)	Importe	
		insgesamt	Konsumausgaben			Bruttoinvestitionen						
			zu- sammen	private Konsum- ausgaben	Konsum- ausgaben des Staates	zu- sammen	Brutto- anlage- investi- tionen	Vorrats- verände- rungen 1)				
1	2	3	4	5	6	7	8	9	10	11		
Mrd. EUR												
2003	1.Vj	539,31	519,75	424,41	320,65	103,75	95,34	96,74	- 1,26	19,31	192,85	173,53
	2.Vj	540,79	522,51	426,36	321,86	103,96	96,15	97,33	- 1,28	18,19	189,81	171,62
	3.Vj	543,92	519,75	427,52	322,32	104,90	92,23	97,25	- 4,82	24,04	194,98	170,94
	4.Vj	547,83	522,61	427,33	321,99	104,57	95,28	97,34	- 2,14	25,23	198,93	173,70
2004	1.Vj	550,29	521,54	427,88	323,15	104,59	93,66	97,24	- 3,93	28,98	205,51	176,54
	2.Vj	551,60	520,51	428,11	323,86	104,20	92,41	95,86	- 3,40	30,95	212,79	181,83
	3.Vj	550,96	523,94	428,09	324,38	103,88	95,85	96,03	- 0,02	26,97	212,68	185,70
	4.Vj	551,38	524,18	430,16	326,73	103,72	94,01	95,50	- 1,38	27,42	216,05	188,64
2005	1.Vj	555,09	524,55	432,16	327,82	104,05	92,39	95,88	- 3,23	30,35	219,81	189,46
	2.Vj	557,77	528,23	435,01	330,07	105,20	93,22	96,93	- 3,20	29,45	225,74	196,29
	3.Vj	561,10	531,13	437,67	332,60	105,45	93,47	97,50	- 3,25	29,30	233,18	203,87
	4.Vj	563,80	536,78	437,18	331,98	105,71	99,60	99,44	- 0,90	28,31	240,33	212,05
2006	1.Vj	569,22	542,23	441,85	336,08	106,17	100,37	100,51	0,25	27,00	248,47	221,47
	2.Vj	576,29	547,07	443,38	337,76	105,89	103,69	104,97	- 0,15	28,21	255,90	227,66
	3.Vj	582,76	549,08	445,04	338,79	106,41	104,05	107,54	- 1,69	31,90	264,99	233,04
	4.Vj	592,04	551,39	449,19	342,21	107,29	102,20	110,10	- 13,01	45,59	281,89	236,42
2007	1.Vj	597,29	556,45	448,39	340,77	108,05	108,07	112,25	- 1,92	38,55	277,75	239,14
	2.Vj	602,75	559,77	451,39	342,99	108,51	108,38	112,10	- 2,33	41,83	281,73	239,88
	3.Vj	610,61	565,35	454,32	345,25	109,24	111,03	113,77	- 2,94	45,30	286,58	241,29
	4.Vj	614,17	569,26	456,09	346,22	109,93	113,17	115,06	- 4,94	47,31	291,93	244,68
2008	1.Vj	620,49	573,98	459,77	348,67	111,16	114,21	117,12	- 4,00	46,66	296,42	249,76
	2.Vj	623,97	578,75	462,26	349,76	112,84	116,49	121,84	- 3,40	44,52	301,20	256,67
	3.Vj	624,52	586,45	465,34	351,83	113,69	121,11	121,10	1,64	36,07	303,19	267,07
Veränderung gegenüber dem Vorquartal												
				in %				in Mrd. EUR			in %	
2003	1.Vj	- 0,1	0,8	0,3	0,6	- 0,2	2,8	- 0,2	3,16	- 4,56	- 1,2	1,2
	2.Vj	0,3	0,5	0,5	0,4	0,2	0,8	0,6	- 0,02	- 1,12	- 1,6	- 1,1
	3.Vj	0,6	- 0,5	0,3	0,1	0,9	- 4,1	- 0,1	- 3,54	5,85	2,7	- 0,4
	4.Vj	0,7	0,6	- 0,0	- 0,1	- 0,3	3,3	0,1	2,68	1,19	2,0	1,6
2004	1.Vj	0,4	- 0,2	0,1	0,4	0,0	- 1,7	- 0,1	- 1,79	3,75	3,3	1,6
	2.Vj	0,2	- 0,2	0,1	0,2	- 0,4	- 1,3	- 1,4	0,53	1,97	3,5	3,0
	3.Vj	- 0,1	0,7	- 0,0	0,2	- 0,3	3,7	0,2	3,38	- 3,98	- 0,1	2,1
	4.Vj	0,1	0,0	0,5	0,7	- 0,2	- 1,9	- 0,6	- 1,36	0,45	1,6	1,6
2005	1.Vj	0,7	0,1	0,5	0,3	0,3	- 1,7	0,4	- 1,85	2,93	1,7	0,4
	2.Vj	0,5	0,7	0,7	0,7	1,1	0,9	1,1	0,03	- 0,90	2,7	3,6
	3.Vj	0,6	0,5	0,6	0,8	0,2	0,3	0,6	- 0,05	- 0,15	3,3	3,9
	4.Vj	0,5	1,1	- 0,1	- 0,2	0,2	6,6	2,0	2,35	- 0,99	3,1	4,0
2006	1.Vj	1,0	1,0	1,1	1,2	0,4	0,8	1,1	1,15	- 1,31	3,4	4,4
	2.Vj	1,2	0,9	0,3	0,5	- 0,3	3,3	4,4	- 0,40	1,21	3,0	2,8
	3.Vj	1,1	0,4	0,4	0,3	0,5	0,3	2,4	- 1,54	3,69	3,6	2,4
	4.Vj	1,6	0,4	0,9	1,0	0,8	- 1,8	2,4	- 11,32	13,69	6,4	1,5
2007	1.Vj	0,9	0,9	- 0,2	- 0,4	0,7	5,7	2,0	11,09	- 7,04	- 1,5	1,2
	2.Vj	0,9	0,6	0,7	0,7	0,4	0,3	- 0,1	- 0,41	3,28	1,4	0,3
	3.Vj	1,3	1,0	0,6	0,7	0,7	2,4	1,5	- 0,61	3,47	1,7	0,6
	4.Vj	0,6	0,7	0,4	0,3	0,6	1,9	1,1	- 2,00	2,01	1,9	1,4
2008	1.Vj	1,0	0,8	0,8	0,7	1,1	0,9	1,8	0,94	- 0,65	1,5	2,1
	2.Vj	0,6	0,8	0,5	0,3	1,5	2,0	4,0	0,60	- 2,14	1,6	2,8
	3.Vj	0,1	1,3	0,7	0,6	0,8	4,0	- 0,6	5,04	- 8,45	0,7	4,1

1) Einschl. Nettozugang an Wertsachen; im 4. Vierteljahr 2006 negativ beeinflusst durch Gegenbuchung zum Außenbeitrag. – 2) Im 4. Vierteljahr 2006 durch Nachmeldungen positiv beeinflusst.

### 3.3.2 Verwendung des Bruttoinlandsprodukts, preisbereinigt

Saison- und kalenderbereinigte Ergebnisse nach BV4.1

Vierteljahr	Brutto- inlands- produkt	Inländische Verwendung							Außen- beitrag 2)	Exporte 2)	Importe	
		insgesamt	Konsumausgaben			Bruttoinvestitionen						
			zu- sammen	private Konsum- ausgaben	Konsum- ausgaben des Staates	zu- sammen	Brutto- anlage- investi- tionen	Vorrats- verände- rungen 1)				
		1	2	3	4	5	6	7	8	9	10	11
Kettenindex (2000 = 100)												
2003	1.Vj	101,14	98,25	101,79	101,69	102,16	86,71	89,83	X	X	112,87	105,14
	2.Vj	101,19	98,68	102,08	101,88	102,42	87,72	90,79	X	X	111,77	105,36
	3.Vj	101,46	97,90	101,76	101,44	102,46	84,43	90,87	X	X	115,36	105,44
	4.Vj	101,99	98,30	101,57	101,06	102,75	87,06	90,89	X	X	118,10	107,76
2004	1.Vj	102,22	97,77	101,35	100,92	102,49	84,96	90,53	X	X	121,93	109,08
	2.Vj	102,01	97,32	100,94	100,66	101,69	83,33	89,12	X	X	125,69	111,35
	3.Vj	101,67	97,73	100,80	100,53	101,72	85,79	89,22	X	X	125,12	112,92
	4.Vj	101,75	97,60	100,98	100,99	101,09	84,14	88,58	X	X	126,88	114,37
2005	1.Vj	102,12	97,39	101,26	101,16	101,34	82,77	89,08	X	X	128,87	114,46
	2.Vj	102,57	97,60	101,52	101,27	102,49	83,37	90,22	X	X	132,51	118,09
	3.Vj	103,09	97,88	101,70	101,56	102,28	83,52	90,92	X	X	136,80	121,67
	4.Vj	103,30	98,54	101,19	100,79	102,54	88,29	92,80	X	X	140,27	125,30
2006	1.Vj	104,35	99,25	102,04	101,93	102,61	89,07	93,82	X	X	144,53	129,65
	2.Vj	105,50	100,16	102,26	102,28	102,19	92,53	97,75	X	X	147,94	132,68
	3.Vj	106,40	100,16	102,48	102,40	102,85	92,31	99,41	X	X	152,65	135,43
	4.Vj	107,54	100,36	103,18	103,19	103,48	90,54	101,17	X	X	162,69	138,14
2007	1.Vj	107,84	100,78	102,64	102,16	104,39	94,34	101,92	X	X	159,50	139,76
	2.Vj	108,28	100,81	102,95	102,43	104,77	93,52	101,09	X	X	162,02	140,38
	3.Vj	109,25	101,39	103,13	102,51	105,20	95,85	102,41	X	X	164,97	141,61
	4.Vj	109,68	101,51	102,97	102,17	105,56	97,24	103,20	X	X	168,02	142,44
2008	1.Vj	110,52	101,95	103,18	102,28	106,10	98,10	105,18	X	X	170,00	144,19
	2.Vj	110,76	101,98	102,97	101,68	107,26	99,16	108,98	X	X	171,79	146,30
	3.Vj	110,46	102,86	103,15	101,61	108,09	101,78	107,70	X	X	171,68	150,28
Veränderung gegenüber dem Vorquartal												
				in %			Wachstumsbeitrag 3)			in %		
2003	1.Vj	- 0,5	0,4	- 0,2	- 0,1	- 0,2	2,8	0,2	0,2	- 0,4	- 0,4	1,8
	2.Vj	0,0	0,4	0,3	0,2	0,3	1,2	1,1	0,0	- 0,2	- 1,0	0,2
	3.Vj	0,3	- 0,8	- 0,3	- 0,4	0,0	- 3,8	0,1	- 0,2	0,4	3,2	0,1
	4.Vj	0,5	0,4	- 0,2	- 0,4	0,3	3,1	0,0	- 0,1	0,6	2,4	2,2
2004	1.Vj	0,2	- 0,5	- 0,2	- 0,1	- 0,3	- 2,4	- 0,4	- 0,1	0,5	3,2	1,2
	2.Vj	- 0,2	- 0,5	- 0,4	- 0,3	- 0,8	- 1,9	- 1,6	0,0	0,3	3,1	2,1
	3.Vj	- 0,3	0,4	- 0,1	- 0,1	0,0	3,0	0,1	0,1	0,0	- 0,5	1,4
	4.Vj	0,1	- 0,1	0,2	0,5	- 0,6	- 1,9	- 0,7	- 0,1	0,2	1,4	1,3
2005	1.Vj	0,4	- 0,2	0,3	0,2	0,2	- 1,6	0,6	- 0,2	0,3	1,6	0,1
	2.Vj	0,4	0,2	0,3	0,1	1,1	0,7	1,3	- 0,2	0,3	2,8	3,2
	3.Vj	0,5	0,3	0,2	0,3	- 0,2	0,2	0,8	0,0	0,3	3,2	3,0
	4.Vj	0,2	0,7	- 0,5	- 0,8	0,3	5,7	2,1	0,3	0,2	2,5	3,0
2006	1.Vj	1,0	0,7	0,8	1,1	0,1	0,9	1,1	0,1	0,2	3,0	3,5
	2.Vj	1,1	0,9	0,2	0,3	- 0,4	3,9	4,2	- 0,2	0,3	2,4	2,3
	3.Vj	0,9	0,0	0,2	0,1	0,6	- 0,2	1,7	- 0,3	0,4	3,2	2,1
	4.Vj	1,1	0,2	0,7	0,8	0,6	- 1,9	1,8	- 0,2	0,5	6,6	2,0
2007	1.Vj	0,3	0,4	- 0,5	- 1,0	0,9	4,2	0,7	0,1	0,6	- 2,0	1,2
	2.Vj	0,4	0,0	0,3	0,3	0,4	- 0,9	- 0,8	0,2	0,7	1,6	0,4
	3.Vj	0,9	0,6	0,2	0,1	0,4	2,5	1,3	0,2	0,6	1,8	0,9
	4.Vj	0,4	0,1	- 0,2	- 0,3	0,3	1,5	0,8	0,0	0,6	1,8	0,6
2008	1.Vj	0,8	0,4	0,2	0,1	0,5	0,9	1,9	0,1	0,2	1,2	1,2
	2.Vj	0,2	0,0	- 0,2	- 0,6	1,1	1,1	3,6	0,0	- 0,3	1,1	1,5
	3.Vj	- 0,3	0,9	0,2	- 0,1	0,8	2,6	- 1,2	0,0	- 0,5	- 0,1	2,7

1) Einschl. Nettozugang an Wertsachen; im 4. Vierteljahr 2006 negativ beeinflusst durch Gegenbuchung zum Außenbeitrag. – 2) Im 4. Vierteljahr 2006 durch Nachmeldungen positiv beeinflusst. – 3) Wachstumsbeitrag zum Bruttoinlandsprodukt in Prozentpunkten.

### 3.3.3 Konsum in jeweiligen Preisen

Saison- und kalenderbereinigte Ergebnisse nach BV4.1

Vierteljahr	Insgesamt	Konsumausgaben (Ausgabenkonzept)				Konsum (Verbrauchskonzept)		Nachrichtlich
		Private Konsumausgaben		Konsumausgaben des Staates		Individual- konsum	Kollektiv- konsum	Private Konsum- ausgaben je Einwohner
		zusammen	darunter: private Haushalte	zusammen	darunter: Individual- konsum			
	1	2	3	4	5	6	7	8
Mrd. EUR					EUR			
2003 1.Vj	424,41	320,65	311,39	103,75	60,44	381,24	43,31	3 886
2.Vj	426,36	321,86	312,46	103,96	60,50	382,83	43,46	3 900
3.Vj	427,52	322,32	312,85	104,90	60,69	383,13	44,21	3 906
4.Vj	427,33	321,99	312,37	104,57	61,11	383,45	43,45	3 902
2004 1.Vj	427,88	323,15	313,58	104,59	60,35	383,77	44,24	3 916
2.Vj	428,11	323,86	314,32	104,20	60,09	383,93	44,11	3 925
3.Vj	428,09	324,38	314,89	103,88	60,31	384,43	43,57	3 932
4.Vj	430,16	326,73	317,35	103,72	59,62	386,11	44,10	3 961
2005 1.Vj	432,16	327,82	318,52	104,05	60,97	388,69	43,08	3 974
2.Vj	435,01	330,07	320,97	105,20	61,78	391,64	43,42	4 002
3.Vj	437,67	332,60	323,68	105,45	61,93	394,39	43,53	4 033
4.Vj	437,18	331,98	323,05	105,71	62,57	394,03	43,15	4 027
2006 1.Vj	441,85	336,08	327,24	106,17	62,78	398,55	43,39	4 078
2.Vj	443,38	337,76	328,82	105,89	62,91	400,35	42,97	4 100
3.Vj	445,04	338,79	329,90	106,41	63,19	401,87	43,22	4 114
4.Vj	449,19	342,21	333,33	107,29	63,69	405,78	43,60	4 157
2007 1.Vj	448,39	340,77	331,83	108,05	64,27	404,80	43,78	4 141
2.Vj	451,39	342,99	334,12	108,51	64,25	407,32	44,26	4 169
3.Vj	454,32	345,25	336,16	109,24	65,00	410,11	44,24	4 198
4.Vj	456,09	346,22	337,23	109,93	65,21	411,55	44,72	4 211
2008 1.Vj	459,77	348,67	339,53	111,16	65,46	414,23	45,70	4 242
2.Vj	462,26	349,76	340,45	112,84	66,65	416,15	46,19	4 257
3.Vj	465,34	351,83	342,58	113,69	66,97	418,66	46,72	4 285
Veränderung gegenüber dem Vorquartal in %								
2003 1.Vj	0,3	0,6	0,5	− 0,2	0,3	0,4	− 0,9	0,5
2.Vj	0,5	0,4	0,3	0,2	0,1	0,4	0,3	0,4
3.Vj	0,3	0,1	0,1	0,9	0,3	0,1	1,7	0,2
4.Vj	− 0,0	− 0,1	− 0,2	− 0,3	0,7	0,1	− 1,7	− 0,1
2004 1.Vj	0,1	0,4	0,4	0,0	− 1,2	0,1	1,8	0,4
2.Vj	0,1	0,2	0,2	− 0,4	− 0,4	0,0	− 0,3	0,2
3.Vj	− 0,0	0,2	0,2	− 0,3	0,4	0,1	− 1,2	0,2
4.Vj	0,5	0,7	0,8	− 0,2	− 1,1	0,4	1,2	0,7
2005 1.Vj	0,5	0,3	0,4	0,3	2,3	0,7	− 2,3	0,3
2.Vj	0,7	0,7	0,8	1,1	1,3	0,8	0,8	0,7
3.Vj	0,6	0,8	0,8	0,2	0,2	0,7	0,3	0,8
4.Vj	− 0,1	− 0,2	− 0,2	0,2	1,0	− 0,1	− 0,9	− 0,1
2006 1.Vj	1,1	1,2	1,3	0,4	0,3	1,1	0,6	1,3
2.Vj	0,3	0,5	0,5	− 0,3	0,2	0,5	− 1,0	0,5
3.Vj	0,4	0,3	0,3	0,5	0,4	0,4	0,6	0,3
4.Vj	0,9	1,0	1,0	0,8	0,8	1,0	0,9	1,0
2007 1.Vj	− 0,2	− 0,4	− 0,5	0,7	0,9	− 0,2	0,4	− 0,4
2.Vj	0,7	0,7	0,7	0,4	− 0,0	0,6	1,1	0,7
3.Vj	0,6	0,7	0,6	0,7	1,2	0,7	− 0,0	0,7
4.Vj	0,4	0,3	0,3	0,6	0,3	0,4	1,1	0,3
2008 1.Vj	0,8	0,7	0,7	1,1	0,4	0,7	2,2	0,7
2.Vj	0,5	0,3	0,3	1,5	1,8	0,5	1,1	0,4
3.Vj	0,7	0,6	0,6	0,8	0,5	0,6	1,1	0,7

### 3.3.4 Konsum, preisbereinigt

Saison- und kalenderbereinigte Ergebnisse nach BV4.1

Vierteljahr	Insgesamt	Konsumausgaben (Ausgabenkonzept)				Konsum (Verbrauchskonzept)		
		Private Konsumausgaben		Konsumausgaben des Staates		Individual- konsum	Kollektiv- konsum	
		zusammen	darunter: private Haushalte	zusammen	darunter: Individual- konsum			
	1	2	3	4	5	6	7	
Kettenindex (2000 = 100)								
2003	1.Vj	101,79	101,69	101,73	102,16	103,70	102,02	100,08
	2.Vj	102,08	101,88	101,89	102,42	104,20	102,32	100,03
	3.Vj	101,76	101,44	101,42	102,46	104,03	101,88	100,34
	4.Vj	101,57	101,06	101,03	102,75	105,28	101,78	99,35
2004	1.Vj	101,35	100,92	100,85	102,49	103,94	101,47	100,56
	2.Vj	100,94	100,66	100,62	101,69	102,86	101,05	100,12
	3.Vj	100,80	100,53	100,52	101,72	103,69	101,00	99,09
	4.Vj	100,98	100,99	100,99	101,09	102,20	101,16	99,62
2005	1.Vj	101,26	101,16	101,22	101,34	104,14	101,63	97,61
	2.Vj	101,52	101,27	101,35	102,49	105,86	101,92	98,01
	3.Vj	101,70	101,56	101,64	102,28	105,45	102,14	98,05
	4.Vj	101,19	100,79	100,84	102,54	106,58	101,59	97,14
2006	1.Vj	102,04	101,93	102,05	102,61	106,40	102,55	97,55
	2.Vj	102,26	102,28	102,42	102,19	106,24	102,84	96,79
	3.Vj	102,48	102,40	102,56	102,85	107,00	103,06	97,33
	4.Vj	103,18	103,19	103,40	103,48	107,61	103,82	97,96
2007	1.Vj	102,64	102,16	102,31	104,39	109,21	103,16	97,99
	2.Vj	102,95	102,43	102,59	104,77	108,74	103,41	99,49
	3.Vj	103,13	102,51	102,65	105,20	109,67	103,58	99,26
	4.Vj	102,97	102,17	102,29	105,56	109,76	103,37	100,01
2008	1.Vj	103,18	102,28	102,38	106,10	109,55	103,45	101,51
	2.Vj	102,97	101,68	101,74	107,26	111,80	103,15	101,23
	3.Vj	103,15	101,61	101,64	108,09	112,44	103,24	102,29
Veränderung gegenüber dem Vorquartal in %								
2003	1.Vj	- 0,2	- 0,1	- 0,1	- 0,2	0,1	- 0,1	- 0,7
	2.Vj	0,3	0,2	0,2	0,3	0,5	0,3	- 0,0
	3.Vj	- 0,3	- 0,4	- 0,5	0,0	- 0,2	- 0,4	0,3
	4.Vj	- 0,2	- 0,4	- 0,4	0,3	1,2	- 0,1	- 1,0
2004	1.Vj	- 0,2	- 0,1	- 0,2	- 0,3	- 1,3	- 0,3	1,2
	2.Vj	- 0,4	- 0,3	- 0,2	- 0,8	- 1,0	- 0,4	- 0,4
	3.Vj	- 0,1	- 0,1	- 0,1	0,0	0,8	- 0,0	- 1,0
	4.Vj	0,2	0,5	0,5	- 0,6	- 1,4	0,2	0,5
2005	1.Vj	0,3	0,2	0,2	0,2	1,9	0,5	- 2,0
	2.Vj	0,3	0,1	0,1	1,1	1,7	0,3	0,4
	3.Vj	0,2	0,3	0,3	- 0,2	- 0,4	0,2	0,0
	4.Vj	- 0,5	- 0,8	- 0,8	0,3	1,1	- 0,5	- 0,9
2006	1.Vj	0,8	1,1	1,2	0,1	- 0,2	0,9	0,4
	2.Vj	0,2	0,3	0,4	- 0,4	- 0,2	0,3	- 0,8
	3.Vj	0,2	0,1	0,1	0,6	0,7	0,2	0,6
	4.Vj	0,7	0,8	0,8	0,6	0,6	0,7	0,6
2007	1.Vj	- 0,5	- 1,0	- 1,1	0,9	1,5	- 0,6	0,0
	2.Vj	0,3	0,3	0,3	0,4	- 0,4	0,2	1,5
	3.Vj	0,2	0,1	0,1	0,4	0,9	0,2	- 0,2
	4.Vj	- 0,2	- 0,3	- 0,4	0,3	0,1	- 0,2	0,8
2008	1.Vj	0,2	0,1	0,1	0,5	- 0,2	0,1	1,5
	2.Vj	- 0,2	- 0,6	- 0,6	1,1	2,1	- 0,3	- 0,3
	3.Vj	0,2	- 0,1	- 0,1	0,8	0,6	0,1	1,0

### 3.3.5 Bruttoanlageinvestitionen in jeweiligen Preisen

Saison- und kalenderbereinigte Ergebnisse nach BV4.1

Vierteljahr	Insgesamt	Ausrüstungsinvestitionen			Bauinvestitionen			Sonstige Anlagen 2)	
		zusammen	Maschinen u.Geräte 1)	Fahrzeuge	zusammen	Wohnbauten	Nichtwohnbauten		
		1	2	3	4	5	6	7	8
Mrd. EUR									
2003	1.Vj	96,74	37,58	27,42	10,11	52,87	30,66	22,35	6,08
	2.Vj	97,33	37,42	27,08	10,25	53,99	31,05	22,95	6,07
	3.Vj	97,25	37,24	26,53	10,80	53,90	31,15	22,75	6,08
	4.Vj	97,34	37,54	26,79	10,71	53,71	31,13	22,61	6,09
2004	1.Vj	97,24	37,91	27,10	10,68	53,13	30,94	22,26	6,14
	2.Vj	95,86	38,24	27,01	11,25	51,64	30,16	21,44	6,18
	3.Vj	96,03	39,10	27,93	11,22	50,80	29,55	21,17	6,20
	4.Vj	95,50	38,94	27,32	11,81	50,09	29,14	20,93	6,22
2005	1.Vj	95,88	39,36	27,26	12,21	49,60	29,04	20,82	6,26
	2.Vj	96,93	39,71	28,23	11,76	50,41	29,15	21,29	6,32
	3.Vj	97,50	40,52	28,52	12,05	51,06	29,22	21,60	6,37
	4.Vj	99,44	41,88	29,55	12,47	52,06	29,44	22,10	6,41
2006	1.Vj	100,51	42,87	30,10	12,90	49,01	29,67	20,11	6,48
	2.Vj	104,97	44,28	30,20	14,33	55,07	31,44	23,17	6,55
	3.Vj	107,54	44,84	30,39	14,33	56,74	32,57	23,88	6,62
	4.Vj	110,10	45,51	31,16	14,27	58,23	33,61	24,49	6,70
2007	1.Vj	112,25	46,24	31,92	14,14	58,88	34,15	24,91	6,80
	2.Vj	112,10	46,57	32,45	14,24	58,86	33,69	24,98	6,89
	3.Vj	113,77	47,56	33,60	13,77	59,42	34,09	25,33	6,97
	4.Vj	115,06	48,69	34,59	13,94	59,88	34,21	25,69	7,05
2008	1.Vj	117,12	49,18	...	...	61,54	35,01	26,66	7,02
	2.Vj	121,84	50,33	...	...	62,94	35,34	27,71	7,10
	3.Vj	121,10	50,34	...	...	64,32	35,58	28,61	7,17
Veränderung gegenüber dem Vorquartal in %									
2003	1.Vj	- 0,2	0,0	- 2,6	8,1	- 1,0	- 0,3	- 1,5	- 0,3
	2.Vj	0,6	- 0,4	- 1,2	1,4	2,1	1,3	2,7	- 0,2
	3.Vj	- 0,1	- 0,5	- 2,0	5,4	- 0,2	0,3	- 0,9	0,2
	4.Vj	0,1	0,8	1,0	- 0,8	- 0,4	- 0,1	- 0,6	0,2
2004	1.Vj	- 0,1	1,0	1,2	- 0,3	- 1,1	- 0,6	- 1,5	0,8
	2.Vj	- 1,4	0,9	- 0,3	5,3	- 2,8	- 2,5	- 3,7	0,7
	3.Vj	0,2	2,2	3,4	- 0,3	- 1,6	- 2,0	- 1,3	0,3
	4.Vj	- 0,6	- 0,4	- 2,2	5,3	- 1,4	- 1,4	- 1,1	0,3
2005	1.Vj	0,4	1,1	- 0,2	3,4	- 1,0	- 0,3	- 0,5	0,6
	2.Vj	1,1	0,9	3,6	- 3,7	1,6	0,4	2,3	1,0
	3.Vj	0,6	2,0	1,0	2,5	1,3	0,2	1,5	0,8
	4.Vj	2,0	3,4	3,6	3,5	2,0	0,8	2,3	0,6
2006	1.Vj	1,1	2,4	1,9	3,4	- 5,9	0,8	- 9,0	1,1
	2.Vj	4,4	3,3	0,3	11,1	12,4	6,0	15,2	1,1
	3.Vj	2,4	1,3	0,6	0,0	3,0	3,6	3,1	1,1
	4.Vj	2,4	1,5	2,5	- 0,4	2,6	3,2	2,6	1,2
2007	1.Vj	2,0	1,6	2,4	- 0,9	1,1	1,6	1,7	1,5
	2.Vj	- 0,1	0,7	1,7	0,7	- 0,0	- 1,3	0,3	1,3
	3.Vj	1,5	2,1	3,5	- 3,3	1,0	1,2	1,4	1,2
	4.Vj	1,1	2,4	2,9	1,2	0,8	0,4	1,4	1,1
2008	1.Vj	1,8	1,0	...	...	2,8	2,3	3,8	- 0,4
	2.Vj	4,0	2,3	...	...	2,3	0,9	3,9	1,1
	3.Vj	- 0,6	0,0	...	...	2,2	0,7	3,2	1,0

1) Einschl. Textilien, Bekleidung, Leder-, Holz-, Kunststoff-, Glas-, Keramik- und Eisenwaren, Verlagserzeugnisse. – 2) Nutztiere und Nutzpflanzen, immaterielle Anlagegüter, Grundstücksübertragungskosten für unbebauten Grund und Boden.

### 3.3.6 Bruttoanlageinvestitionen, preisbereinigt

Saison- und kalenderbereinigte Ergebnisse nach BV4.1

Vierteljahr	Insgesamt	Ausrüstungsinvestitionen			Bauinvestitionen			Sonstige Anlagen 2)	
		zusammen	Maschinen u. Geräte 1)	Fahrzeuge	zusammen	Wohnbauten	Nichtwohnbauten		
									1
Kettenindex (2000 = 100)									
2003	1.Vj	89,83	89,89	89,47	89,90	87,57	86,67	88,83	108,72
	2.Vj	90,79	90,35	89,57	91,29	89,55	88,30	91,29	109,74
	3.Vj	90,87	90,22	88,27	95,40	89,43	88,70	90,46	110,38
	4.Vj	90,89	91,17	89,54	94,76	88,76	88,18	89,56	111,33
2004	1.Vj	90,53	92,13	90,62	93,96	87,32	87,12	87,62	110,99
	2.Vj	89,12	93,09	90,65	98,71	84,55	84,93	84,03	111,21
	3.Vj	89,22	95,41	94,13	98,39	82,83	83,01	82,60	112,43
	4.Vj	88,58	95,04	92,23	103,22	81,48	81,56	81,38	111,69
2005	1.Vj	89,08	96,51	92,82	106,62	80,50	80,30	80,77	113,88
	2.Vj	90,22	97,70	96,65	101,25	81,84	81,29	82,60	115,76
	3.Vj	90,92	99,89	98,28	104,10	83,07	82,37	84,06	117,26
	4.Vj	92,80	103,42	102,13	107,40	84,51	83,56	85,86	121,00
2006	1.Vj	93,82	106,31	104,59	111,35	78,92	79,98	77,45	123,90
	2.Vj	97,75	110,27	105,84	121,29	88,32	87,85	88,98	125,13
	3.Vj	99,41	111,81	107,00	123,47	89,61	89,16	90,24	127,06
	4.Vj	101,17	113,90	110,90	121,92	90,53	90,07	91,18	129,04
2007	1.Vj	101,92	115,35	113,29	119,46	89,55	88,66	90,78	131,05
	2.Vj	101,09	116,32	115,68	117,18	88,01	86,87	89,59	135,76
	3.Vj	102,41	119,42	121,00	114,12	87,96	86,51	89,99	138,51
	4.Vj	103,20	122,52	125,42	115,40	87,89	86,08	90,40	141,05
2008	1.Vj	105,18	124,13	...	...	90,22	87,77	93,63	142,21
	2.Vj	108,98	127,23	...	...	91,06	87,60	95,89	144,04
	3.Vj	107,70	127,33	...	...	91,87	87,81	97,54	147,11
Veränderung gegenüber dem Vorquartal in %									
2003	1.Vj	0,2	0,8	- 1,4	8,0	- 1,0	- 0,6	- 1,6	0,6
	2.Vj	1,1	0,5	0,1	1,5	2,3	1,9	2,8	0,9
	3.Vj	0,1	- 0,1	- 1,5	4,5	- 0,1	0,5	- 0,9	0,6
	4.Vj	0,0	1,1	1,4	- 0,7	- 0,7	- 0,6	- 1,0	0,9
2004	1.Vj	- 0,4	1,1	1,2	- 0,8	- 1,6	- 1,2	- 2,2	- 0,3
	2.Vj	- 1,6	1,0	0,0	5,1	- 3,2	- 2,5	- 4,1	0,2
	3.Vj	0,1	2,5	3,8	- 0,3	- 2,0	- 2,3	- 1,7	1,1
	4.Vj	- 0,7	- 0,4	- 2,0	4,9	- 1,6	- 1,7	- 1,5	- 0,7
2005	1.Vj	0,6	1,5	0,6	3,3	- 1,2	- 1,5	- 0,7	2,0
	2.Vj	1,3	1,2	4,1	- 5,0	1,7	1,2	2,3	1,7
	3.Vj	0,8	2,2	1,7	2,8	1,5	1,3	1,8	1,3
	4.Vj	2,1	3,5	3,9	3,2	1,7	1,4	2,1	3,2
2006	1.Vj	1,1	2,8	2,4	3,7	- 6,6	- 4,3	- 9,8	2,4
	2.Vj	4,2	3,7	1,2	8,9	11,9	9,8	14,9	1,0
	3.Vj	1,7	1,4	1,1	1,8	1,5	1,5	1,4	1,5
	4.Vj	1,8	1,9	3,6	- 1,3	1,0	1,0	1,0	1,6
2007	1.Vj	0,7	1,3	2,2	- 2,0	- 1,1	- 1,6	- 0,4	1,6
	2.Vj	- 0,8	0,8	2,1	- 1,9	- 1,7	- 2,0	- 1,3	3,6
	3.Vj	1,3	2,7	4,6	- 2,6	- 0,1	- 0,4	0,4	2,0
	4.Vj	0,8	2,6	3,7	1,1	- 0,1	- 0,5	0,5	1,8
2008	1.Vj	1,9	1,3	...	...	2,7	2,0	3,6	0,8
	2.Vj	3,6	2,5	...	...	0,9	- 0,2	2,4	1,3
	3.Vj	- 1,2	0,1	...	...	0,9	0,2	1,7	2,1

1) Einschl. Textilien, Bekleidung, Leder-, Holz-, Kunststoff-, Glas-, Keramik- und Eisenwaren, Verlagserzeugnisse. – 2) Nutztiere und Nutzpflanzungen, immaterielle Anlagegüter, Grundstücksübertragungskosten für unbebauten Grund und Boden.

### 3.3.7 Bruttoanlageinvestitionen des Staates in jeweiligen Preisen

Saison- und kalenderbereinigte Ergebnisse nach BV4.1

Vierteljahr	Insgesamt	Ausrüstungs- investitionen	Bauinvestitionen			Sonstige Anlagen 1)	Nachrichtlich
			zusammen	Wohnbauten	Nicht- wohnbauten		Ausrüstungs- u. Nichtwohnbau- investitionen
	1	2	3	4	5	6	7
<b>Mrd. EUR</b>							
2003 1.Vj	8,36	1,14	6,82	0,17	6,65	0,42	7,79
2.Vj	8,61	1,18	6,95	0,17	6,78	0,44	7,96
3.Vj	8,38	1,14	6,82	0,16	6,66	0,44	7,80
4.Vj	8,39	1,06	6,87	0,16	6,71	0,44	7,77
2004 1.Vj	8,20	1,11	6,65	0,13	6,53	0,45	7,64
2.Vj	7,79	1,06	6,34	0,11	6,23	0,43	7,29
3.Vj	7,76	1,04	6,30	0,11	6,18	0,43	7,22
4.Vj	7,62	1,08	6,16	0,11	6,05	0,44	7,13
2005 1.Vj	7,58	1,09	6,09	0,12	5,97	0,43	7,06
2.Vj	7,93	1,10	6,35	0,12	6,24	0,46	7,34
3.Vj	7,79	1,12	6,23	0,12	6,11	0,45	7,23
4.Vj	7,79	1,11	6,22	0,11	6,10	0,45	7,21
2006 1.Vj	7,13	1,10	5,61	0,12	5,49	0,45	6,59
2.Vj	8,31	1,09	6,77	0,12	6,65	0,43	7,74
3.Vj	8,66	1,09	7,05	0,13	6,92	0,45	8,01
4.Vj	8,93	1,11	7,29	0,13	7,16	0,46	8,27
2007 1.Vj	9,07	1,08	7,46	0,14	7,32	0,48	8,40
2.Vj	8,81	1,06	7,23	0,14	7,09	0,49	8,15
3.Vj	8,92	1,09	7,34	0,13	7,21	0,50	8,30
4.Vj	9,02	1,09	7,44	0,13	7,31	0,50	8,40
2008 1.Vj	9,18	1,18	7,51	0,13	7,38	0,49	8,56
2.Vj	9,51	1,24	7,76	0,13	7,63	0,51	8,87
3.Vj	9,69	1,24	7,96	0,13	7,83	0,51	9,07
<b>Veränderung gegenüber dem Vorquartal in %</b>							
2003 1.Vj	- 3,4	- 5,8	- 2,8	0,0	- 2,9	0,0	- 3,3
2.Vj	3,0	3,5	1,9	0,0	2,0	4,8	2,2
3.Vj	- 2,7	- 3,4	- 1,9	- 5,9	- 1,8	0,0	- 2,0
4.Vj	0,1	- 7,0	0,7	0,0	0,8	0,0	- 0,4
2004 1.Vj	- 2,3	4,7	- 3,2	- 18,8	- 2,7	2,3	- 1,7
2.Vj	- 5,0	- 4,5	- 4,7	- 15,4	- 4,6	- 4,4	- 4,6
3.Vj	- 0,4	- 1,9	- 0,6	0,0	- 0,8	0,0	- 1,0
4.Vj	- 1,8	3,8	- 2,2	0,0	- 2,1	2,3	- 1,2
2005 1.Vj	- 0,5	0,9	- 1,1	9,1	- 1,3	- 2,3	- 1,0
2.Vj	4,6	0,9	4,3	0,0	4,5	7,0	4,0
3.Vj	- 1,8	1,8	- 1,9	0,0	- 2,1	- 2,2	- 1,5
4.Vj	0,0	- 0,9	- 0,2	- 8,3	- 0,2	0,0	- 0,3
2006 1.Vj	- 8,5	- 0,9	- 9,8	9,1	- 10,0	0,0	- 8,6
2.Vj	16,5	- 0,9	20,7	0,0	21,1	- 4,4	17,5
3.Vj	4,2	0,0	4,1	8,3	4,1	4,7	3,5
4.Vj	3,1	1,8	3,4	0,0	3,5	2,2	3,2
2007 1.Vj	1,6	- 2,7	2,3	7,7	2,2	4,3	1,6
2.Vj	- 2,9	- 1,9	- 3,1	0,0	- 3,1	2,1	- 3,0
3.Vj	1,2	2,8	1,5	- 7,1	1,7	2,0	1,8
4.Vj	1,1	0,0	1,4	0,0	1,4	0,0	1,2
2008 1.Vj	1,8	8,3	0,9	0,0	1,0	- 2,0	1,9
2.Vj	3,6	5,1	3,3	0,0	3,4	4,1	3,6
3.Vj	1,9	0,0	2,6	0,0	2,6	0,0	2,3

1) Nutztiere und Nutzpflanzungen, immaterielle Anlagegüter, Grundstücksübertragungskosten für unbebauten Grund und Boden.

### 3.3.8 Bruttoanlageinvestitionen des Staates, preisbereinigt

Saison- und kalenderbereinigte Ergebnisse nach BV4.1

Vierteljahr	Insgesamt	Ausrüstungs- investitionen	Bauinvestitionen			Sonstige Anlagen 1)	Nachrichtlich
			zusammen	Wohnbauten	Nicht- wohnbauten		Ausrüstungs- u. Nichtwohnbau- investitionen
	1	2	3	4	5	6	7
<b>Kettenindex (2000 = 100)</b>							
2003 1.Vj	93,11	101,26	90,74	92,14	90,70	113,87	92,18
2.Vj	96,01	108,31	92,30	91,18	92,33	121,44	95,70
3.Vj	93,67	104,18	90,57	85,56	90,70	122,41	93,83
4.Vj	93,83	98,05	90,80	82,14	91,02	126,40	93,25
2004 1.Vj	91,37	102,21	87,70	66,16	88,27	124,33	91,86
2.Vj	86,78	97,15	83,77	60,88	84,34	120,51	86,03
3.Vj	86,26	95,76	82,94	59,06	83,53	120,55	84,73
4.Vj	84,22	97,91	80,93	56,07	81,55	119,40	83,12
2005 1.Vj	84,15	100,64	79,83	62,65	80,27	120,16	82,65
2.Vj	88,16	104,30	83,36	62,87	83,88	131,01	86,53
3.Vj	86,90	107,78	82,00	64,73	82,41	130,47	85,32
4.Vj	86,81	105,68	81,30	62,35	81,76	134,27	85,03
2006 1.Vj	78,92	106,87	72,38	61,24	72,71	135,01	76,10
2.Vj	91,74	107,73	87,17	63,98	87,74	131,06	90,53
3.Vj	94,61	109,03	89,50	65,83	90,08	137,58	92,63
4.Vj	96,89	113,64	91,55	70,96	92,06	141,11	93,92
2007 1.Vj	96,57	108,76	91,51	70,42	92,06	147,60	93,58
2.Vj	92,58	107,66	86,85	68,30	87,30	153,58	89,56
3.Vj	93,29	112,03	87,31	65,38	87,86	157,70	90,97
4.Vj	93,49	113,08	87,70	63,84	88,30	163,80	91,75
2008 1.Vj	95,63	121,11	88,46	64,80	89,06	159,98	93,48
2.Vj	98,14	127,09	90,22	62,59	90,91	164,34	95,90
3.Vj	98,62	125,36	90,88	62,51	91,58	168,94	96,43
<b>Veränderung gegenüber dem Vorquartal in %</b>							
2003 1.Vj	- 3,2	- 6,7	- 2,9	1,7	- 3,1	1,9	- 4,9
2.Vj	3,1	7,0	1,7	- 1,0	1,8	6,6	3,8
3.Vj	- 2,4	- 3,8	- 1,9	- 6,2	- 1,8	0,8	- 2,0
4.Vj	0,2	- 5,9	0,3	- 4,0	0,4	3,3	- 0,6
2004 1.Vj	- 2,6	4,2	- 3,4	- 19,5	- 3,0	- 1,6	- 1,5
2.Vj	- 5,0	- 5,0	- 4,5	- 8,0	- 4,5	- 3,1	- 6,3
3.Vj	- 0,6	- 1,4	- 1,0	- 3,0	- 1,0	0,0	- 1,5
4.Vj	- 2,4	2,2	- 2,4	- 5,1	- 2,4	- 1,0	- 1,9
2005 1.Vj	- 0,1	2,8	- 1,4	11,7	- 1,6	0,6	- 0,6
2.Vj	4,8	3,6	4,4	0,4	4,5	9,0	4,7
3.Vj	- 1,4	3,3	- 1,6	3,0	- 1,8	- 0,4	- 1,4
4.Vj	- 0,1	- 1,9	- 0,9	- 3,7	- 0,8	2,9	- 0,3
2006 1.Vj	- 9,1	1,1	- 11,0	- 1,8	- 11,1	0,6	- 10,5
2.Vj	16,2	0,8	20,4	4,5	20,7	- 2,9	19,0
3.Vj	3,1	1,2	2,7	2,9	2,7	5,0	2,3
4.Vj	2,4	4,2	2,3	7,8	2,2	2,6	1,4
2007 1.Vj	- 0,3	- 4,3	- 0,0	- 0,8	0,0	4,6	- 0,4
2.Vj	- 4,1	- 1,0	- 5,1	- 3,0	- 5,2	4,1	- 4,3
3.Vj	0,8	4,1	0,5	- 4,3	0,6	2,7	1,6
4.Vj	0,2	0,9	0,4	- 2,4	0,5	3,9	0,9
2008 1.Vj	2,3	7,1	0,9	1,5	0,9	- 2,3	1,9
2.Vj	2,6	4,9	2,0	- 3,4	2,1	2,7	2,6
3.Vj	0,5	- 1,4	0,7	- 0,1	0,7	2,8	0,6

1) Nutztiere und Nutzpflanzungen, immaterielle Anlagegüter, Grundstücksübertragungskosten für unbebauten Grund und Boden.



### 3.3.9 Exporte und Importe in jeweiligen Preisen

Saison- und kalenderbereinigte Ergebnisse nach BV4.1

Vierteljahr	Exporte			Importe			Außenbeitrag	
	insgesamt	Waren 1)	Dienst- leistungen	insgesamt	Waren	Dienst- leistungen		
	1	2	3	4	5	6		
Mrd. EUR								
2003	1.Vj	192,85	165,40	27,48	173,53	135,26	38,27	19,31
	2.Vj	189,81	163,74	25,95	171,62	133,94	37,68	18,19
	3.Vj	194,98	168,38	26,49	170,94	132,44	38,50	24,04
	4.Vj	198,93	171,65	27,27	173,70	135,43	38,27	25,23
2004	1.Vj	205,51	177,60	27,78	176,54	138,00	38,54	28,98
	2.Vj	212,79	183,87	28,90	181,83	142,68	39,15	30,95
	3.Vj	212,68	183,48	29,24	185,70	147,31	38,39	26,97
	4.Vj	216,05	187,17	28,84	188,64	149,13	39,50	27,42
2005	1.Vj	219,81	189,52	30,23	189,46	149,66	39,80	30,35
	2.Vj	225,74	195,15	30,63	196,29	155,69	40,60	29,45
	3.Vj	233,18	201,76	31,53	203,87	161,75	42,12	29,30
	4.Vj	240,33	207,07	32,96	212,05	169,62	42,44	28,31
2006	1.Vj	248,47	214,56	33,83	221,47	178,37	43,10	27,00
	2.Vj	255,90	220,05	35,94	227,66	183,56	44,10	28,21
	3.Vj	264,99	229,38	36,05	233,04	188,68	44,36	31,90
	4.Vj	281,89	243,33	37,52	236,42	191,42	45,00	45,59
2007	1.Vj	277,75	240,30	38,04	239,14	193,25	45,89	38,55
	2.Vj	281,73	244,17	37,91	239,88	193,60	46,28	41,83
	3.Vj	286,58	247,52	38,95	241,29	194,06	47,23	45,30
	4.Vj	291,93	253,28	38,51	244,68	197,00	47,68	47,31
2008	1.Vj	296,42	257,22	39,17	249,76	201,93	47,83	46,66
	2.Vj	301,20	261,56	39,81	256,67	208,64	48,03	44,52
	3.Vj	303,19	261,74	41,96	267,07	218,80	48,27	36,07

Veränderung gegenüber dem Vorquartal

in %				in Mrd. EUR			
2003 1.Vj	- 1,2	- 0,9	- 4,9	1,2	1,1	1,6	- 4,56
2.Vj	- 1,6	- 1,0	- 5,6	- 1,1	- 1,0	- 1,5	- 1,12
3.Vj	2,7	2,8	2,1	- 0,4	- 1,1	2,2	5,85
4.Vj	2,0	1,9	2,9	1,6	2,3	- 0,6	1,19
2004 1.Vj	3,3	3,5	1,9	1,6	1,9	0,7	3,75
2.Vj	3,5	3,5	4,0	3,0	3,4	1,6	1,97
3.Vj	- 0,1	- 0,2	1,2	2,1	3,2	- 1,9	- 3,98
4.Vj	1,6	2,0	- 1,4	1,6	1,2	2,9	0,45
2005 1.Vj	1,7	1,3	4,8	0,4	0,4	0,8	2,93
2.Vj	2,7	3,0	1,3	3,6	4,0	2,0	- 0,90
3.Vj	3,3	3,4	2,9	3,9	3,9	3,7	- 0,15
4.Vj	3,1	2,6	4,5	4,0	4,9	0,8	- 0,99
2006 1.Vj	3,4	3,6	2,6	4,4	5,2	1,6	- 1,31
2.Vj	3,0	2,6	6,2	2,8	2,9	2,3	1,21
3.Vj	3,6	4,2	0,3	2,4	2,8	0,6	3,69
4.Vj	6,4	6,1	4,1	1,5	1,5	1,4	13,69
2007 1.Vj	- 1,5	- 1,2	1,4	1,2	1,0	2,0	- 7,04
2.Vj	1,4	1,6	- 0,3	0,3	0,2	0,8	3,28
3.Vj	1,7	1,4	2,7	0,6	0,2	2,1	3,47
4.Vj	1,9	2,3	- 1,1	1,4	1,5	1,0	2,01
2008 1.Vj	1,5	1,6	1,7	2,1	2,5	0,3	- 0,65
2.Vj	1,6	1,7	1,6	2,8	3,3	0,4	- 2,14
3.Vj	0,7	0,1	5,4	4,1	4,9	0,5	- 8,45

1) Im 4. Vierteljahr 2006 durch Nachmeldungen positiv beeinflusst.

### 3.3.10 Exporte und Importe, preisbereinigt

Saison- und kalenderbereinigte Ergebnisse nach BV4.1

Vierteljahr	Exporte			Importe		
	insgesamt	Waren 1)	Dienstleistungen	insgesamt	Waren	Dienstleistungen
	1	2	3	4	5	6
<b>Kettenindex (2000 = 100)</b>						
2003 1.Vj	112,87	112,09	118,76	105,14	106,36	101,03
2.Vj	111,77	111,36	114,02	105,36	106,94	100,18
3.Vj	115,36	115,05	116,96	105,44	106,63	101,57
4.Vj	118,10	117,39	122,50	107,76	109,58	101,42
2004 1.Vj	121,93	121,76	122,41	109,08	111,35	101,65
2.Vj	125,69	125,55	126,71	111,35	113,99	102,82
3.Vj	125,12	124,95	126,86	112,92	116,63	100,95
4.Vj	126,88	127,23	124,73	114,37	117,30	103,41
2005 1.Vj	128,87	128,64	130,12	114,46	117,69	104,27
2.Vj	132,51	132,74	131,57	118,09	121,83	105,79
3.Vj	136,80	136,92	136,90	121,67	125,33	109,37
4.Vj	140,27	140,06	139,97	125,30	129,81	109,80
2006 1.Vj	144,53	144,73	143,08	129,65	135,14	111,33
2.Vj	147,94	147,66	150,56	132,68	138,32	114,07
3.Vj	152,65	153,33	151,49	135,43	141,72	114,48
4.Vj	162,69	162,25	159,34	138,14	144,70	116,00
2007 1.Vj	159,50	159,83	161,53	139,76	146,26	118,00
2.Vj	162,02	162,59	160,88	140,38	146,91	118,60
3.Vj	164,97	165,35	162,23	141,61	147,82	121,05
4.Vj	168,02	169,32	159,20	142,44	148,65	121,84
2008 1.Vj	170,00	171,51	160,61	144,19	151,05	121,39
2.Vj	171,79	173,53	162,27	146,30	153,81	121,07
3.Vj	171,68	172,37	170,88	150,28	159,20	120,40
<b>Veränderung gegenüber dem Vorquartal in %</b>						
2003 1.Vj	- 0,4	- 0,6	- 0,8	1,8	1,8	2,4
2.Vj	- 1,0	- 0,7	- 4,0	0,2	0,5	- 0,8
3.Vj	3,2	3,3	2,6	0,1	- 0,3	1,4
4.Vj	2,4	2,0	4,7	2,2	2,8	- 0,1
2004 1.Vj	3,2	3,7	- 0,1	1,2	1,6	0,2
2.Vj	3,1	3,1	3,5	2,1	2,4	1,2
3.Vj	- 0,5	- 0,5	0,1	1,4	2,3	- 1,8
4.Vj	1,4	1,8	- 1,7	1,3	0,6	2,4
2005 1.Vj	1,6	1,1	4,3	0,1	0,3	0,8
2.Vj	2,8	3,2	1,1	3,2	3,5	1,5
3.Vj	3,2	3,1	4,1	3,0	2,9	3,4
4.Vj	2,5	2,3	2,2	3,0	3,6	0,4
2006 1.Vj	3,0	3,3	2,2	3,5	4,1	1,4
2.Vj	2,4	2,0	5,2	2,3	2,4	2,5
3.Vj	3,2	3,8	0,6	2,1	2,5	0,4
4.Vj	6,6	5,8	5,2	2,0	2,1	1,3
2007 1.Vj	- 2,0	- 1,5	1,4	1,2	1,1	1,7
2.Vj	1,6	1,7	- 0,4	0,4	0,4	0,5
3.Vj	1,8	1,7	0,8	0,9	0,6	2,1
4.Vj	1,8	2,4	- 1,9	0,6	0,6	0,7
2008 1.Vj	1,2	1,3	0,9	1,2	1,6	- 0,4
2.Vj	1,1	1,2	1,0	1,5	1,8	- 0,3
3.Vj	- 0,1	- 0,7	5,3	2,7	3,5	- 0,6

1) Im 4. Vierteljahr 2006 durch Nachmeldungen positiv beeinflusst.

## 4 Arbeitstage \*)

Zeitraum	2000	2001	2002	2003	2004	2005	2006	2007	2008	2009
Januar	20,6	22,0	22,0	21,6	20,6	20,6	21,6	22,0	22,0	20,6
Februar	21,0	19,6	19,6	20,0	19,6	19,6	19,6	19,6	20,6	19,6
März	22,6	22,0	20,0	20,6	23,0	21,0	23,0	22,0	19,0	22,0
April	18,0	19,0	21,0	20,0	20,0	21,0	18,0	19,0	22,0	20,0
Mai	22,0	21,0	19,3	20,0	19,0	19,3	21,0	20,0	19,3	19,0
Juni	19,3	19,3	20,0	19,3	21,3	22,0	20,3	20,3	21,0	20,3
Juli	21,0	22,0	23,0	23,0	22,0	21,0	21,0	22,0	23,0	23,0
August	22,8	22,8	21,8	20,8	22,0	22,8	22,8	22,8	20,8	21,0
September	21,0	20,0	21,0	22,0	22,0	22,0	21,0	20,0	22,0	22,0
Oktober	20,9	21,9	21,9	21,9	21,0	19,9	20,9	21,9	21,9	22,0
November	21,3	21,3	20,4	20,0	21,3	21,3	21,3	21,3	20,0	21,0
Dezember	19,0	17,0	18,0	19,0	21,0	21,0	19,0	17,0	19,0	20,0
1. Vj	64,2	63,6	61,6	62,2	63,2	61,2	64,2	63,6	61,6	62,2
2. Vj	59,3	59,3	60,3	59,3	60,3	62,3	59,3	59,3	62,3	59,3
3. Vj	64,8	64,8	65,8	65,8	66,0	65,8	64,8	64,8	65,8	66,0
4. Vj	61,2	60,2	60,3	60,9	63,3	62,2	61,2	60,2	60,9	63,0
Jahr	249,5	247,9	248,0	248,2	252,8	251,5	249,5	247,9	250,6	250,5

### in % spezifischer Periodendurchschnitte

Januar	97,4	104,0	104,0	102,2	97,4	97,4	102,2	104,0	104,0	97,4
Februar	105,7	98,7	98,7	100,7	98,7	98,7	98,7	98,7	103,7	98,7
März	104,4	101,7	92,4	95,2	106,3	97,0	106,3	101,7	87,8	101,7
April	90,7	95,7	105,8	100,8	100,8	105,8	90,7	95,7	110,8	100,8
Mai	111,5	106,4	97,8	101,4	96,3	97,8	106,4	101,4	97,8	96,3
Juni	94,5	94,5	98,0	94,5	104,3	107,8	99,4	99,4	102,9	99,4
Juli	94,7	99,2	103,7	103,7	99,2	94,7	94,7	99,2	103,7	103,7
August	103,7	103,7	99,2	94,6	100,1	103,7	103,7	103,7	94,6	95,5
September	98,0	93,3	98,0	102,7	102,7	102,7	98,0	93,3	102,7	102,7
Oktober	97,8	102,4	102,4	102,4	98,2	93,1	97,8	102,4	102,4	102,9
November	102,3	102,3	98,0	96,1	102,3	102,3	102,3	102,3	96,1	100,9
Dezember	98,6	88,2	93,4	98,6	108,9	108,9	98,6	88,2	98,6	103,8
1. Vj	102,5	101,5	98,3	99,3	100,9	97,7	102,5	101,5	98,3	99,3
2. Vj	98,8	98,8	100,5	98,8	100,5	103,8	98,8	98,8	103,8	98,8
3. Vj	98,8	98,8	100,3	100,3	100,6	100,3	98,8	98,8	100,3	100,6
4. Vj	99,6	97,9	98,1	99,1	103,0	101,2	99,6	97,9	99,1	102,5
Jahr	99,9	99,3	99,3	99,4	101,2	100,7	99,9	99,3	100,4	100,3

### in % von Normperioden 1)

Januar	99,0	105,7	105,7	103,8	99,0	99,0	103,8	105,7	105,7	99,0
Februar	100,9	94,2	94,2	96,1	94,2	94,2	94,2	94,2	99,0	94,2
März	108,6	105,7	96,1	99,0	110,5	100,9	110,5	105,7	91,3	105,7
April	86,5	91,3	100,9	96,1	96,1	100,9	86,5	91,3	105,7	96,1
Mai	105,7	100,9	92,7	96,1	91,3	92,7	100,9	96,1	92,7	91,3
Juni	92,7	92,7	96,1	92,7	102,4	105,7	97,6	97,6	100,9	97,6
Juli	100,9	105,7	110,5	110,5	105,7	100,9	100,9	105,7	110,5	110,5
August	109,6	109,6	104,8	100,0	105,7	109,6	109,6	109,6	100,0	100,9
September	100,9	96,1	100,9	105,7	105,7	105,7	100,9	96,1	105,7	105,7
Oktober	100,4	105,2	105,2	105,2	100,9	95,6	100,4	105,2	105,2	105,7
November	102,4	102,4	98,0	96,1	102,4	102,4	102,4	102,4	96,1	100,9
Dezember	91,3	81,7	86,5	91,3	100,9	100,9	91,3	81,7	91,3	96,1
1. Vj	102,8	101,9	98,7	99,6	101,2	98,0	102,8	101,9	98,7	99,6
2. Vj	95,0	95,0	96,6	95,0	96,6	99,8	95,0	95,0	99,8	95,0
3. Vj	103,8	103,8	105,4	105,4	105,7	105,4	103,8	103,8	105,4	105,7
4. Vj	98,0	96,4	96,6	97,6	101,4	99,6	98,0	96,4	97,6	100,9
Jahr	99,9	99,3	99,3	99,4	101,2	100,7	99,9	99,3	100,4	100,3

\*) 5-Tage-Woche, die Feiertage wurden mit folgenden Arbeitstageanteilen berücksichtigt:

Heilige Drei Könige (6.1.) = 0,6 Tage; Rosenmontag = 0,8 Tage; Fastnachtdienstag = 0,8 Tage; Fronleichnam = 0,3 Tage;  
 Mariä Himmelfahrt (15.8.) = 0,8 Tage; Reformationstag (31.10.) = 0,9 Tage; Allerheiligen (1.11.) = 0,3 Tage; Heiligabend (24.12.) = 0,0 Tage;  
 Silvester (31.12.) = 0,0 Tage;

1) Durchschnittsmonat = 20,8 Arbeitstage; Durchschnittsquartal = 62,4 Arbeitstage; Durchschnittsjahr = 249,7 Arbeitstage;