

# Volkswirtschaftliche Gesamtrechnungen

Inlandsproduktsberechnung  
Saisonbereinigte Vierteljahresergebnisse  
nach Census X-12-ARIMA und BV4.1



## 2. Vierteljahr 2008

Erscheinungsfolge: vierteljährlich  
Stand: August 2008  
Erschienen am 26.08.2008, korrigiert am 29.08.2008  
Artikelnummer: 2180130083224

Fachliche Informationen zu dieser Veröffentlichung können Sie direkt beim Statistischen Bundesamt erfragen:  
Gruppe III A, Telefon: +49 (0) 611 / 75 26 26; Fax: +49 (0) 611 / 75 39 52 oder E-Mail: [bip-info@destatis.de](mailto:bip-info@destatis.de)

© Statistisches Bundesamt, Wiesbaden 2008

Vervielfältigung und Verbreitung, auch auszugsweise, mit Quellenangabe gestattet.



# Inhalt

Methodische Erläuterungen

Literaturhinweise

Weitere Hinweise

Schaubild 1: Bruttoinlandsprodukt und Inländische Verwendung

Schaubild 2: Private und Staatliche Konsumausgaben

Schaubild 3: Ausrüstungs- und Bauinvestitionen

Schaubild 4: Exporte und Importe

## Tabellenteil

### **1 Bruttoinlandsprodukt, preisbereinigt**

- 1.1 Ergebnisse nach Census X-12-ARIMA
- 1.2 Komponentenzerlegung nach Census X-12-ARIMA
- 1.3 Ergebnisse nach BV4.1
- 1.4 Komponentenzerlegung nach BV4.1

### **2 Ergebnisse nach Census X-12-ARIMA**

#### **2.1 Tabellen für die Gesamtwirtschaft**

- 2.1.1 Bruttoinlandsprodukt und Nationaleinkommen
- 2.1.2 Volkseinkommen und verfügbares Einkommen der Volkswirtschaft
- 2.1.3 Verfügbares Einkommen der privaten Haushalte und seine Verwendung
- 2.1.4 Arbeitnehmerentgelt, Löhne und Gehälter (Inländer)
- 2.1.5 Masseneinkommen und verfügbares Einkommen der privaten Haushalte
- 2.1.6 Bevölkerung und Erwerbstätigkeit
- 2.1.7 Erwerbstätige, Arbeitnehmer und geleistete Arbeitsstunden im Inland
- 2.1.8 Arbeitsproduktivität, Lohnkosten, Verdienst und Lohnstückkosten

#### **2.2 Tabellen für Wirtschaftsbereiche**

- 2.2.1 Bruttowertschöpfung in jeweiligen Preisen
- 2.2.2 Bruttowertschöpfung, preisbereinigt
- 2.2.3 Arbeitnehmerentgelt
- 2.2.4 Bruttolöhne und –gehälter
- 2.2.5 Erwerbstätige
- 2.2.6 Arbeitnehmer
- 2.2.7 Geleistete Arbeitsstunden der Erwerbstätigen
- 2.2.8 Geleistete Arbeitsstunden der Arbeitnehmer

#### **2.3 Tabellen zur Verwendung des Bruttoinlandsprodukts**

- 2.3.1 Verwendung des Bruttoinlandsprodukts in jeweiligen Preisen
- 2.3.2 Verwendung des Bruttoinlandsprodukts, preisbereinigt
- 2.3.3 Konsum in jeweiligen Preisen
- 2.3.4 Konsum, preisbereinigt
- 2.3.5 Bruttoanlageinvestitionen in jeweiligen Preisen
- 2.3.6 Bruttoanlageinvestitionen, preisbereinigt
- 2.3.7 Bruttoanlageinvestitionen des Staates in jeweiligen Preisen
- 2.3.8 Bruttoanlageinvestitionen des Staates, preisbereinigt
- 2.3.9 Exporte und Importe in jeweiligen Preisen
- 2.3.10 Exporte und Importe, preisbereinigt



### **3 Ergebnisse nach BV4.1**

#### **3.1 Tabellen für die Gesamtwirtschaft**

- 3.1.1 Bruttoinlandsprodukt und Nationaleinkommen
- 3.1.2 Volkseinkommen und verfügbares Einkommen der Volkswirtschaft
- 3.1.3 Verfügbares Einkommen der privaten Haushalte und seine Verwendung
- 3.1.4 Arbeitnehmerentgelt, Löhne und Gehälter (Inländer)
- 3.1.5 Masseneinkommen und verfügbares Einkommen der privaten Haushalte
- 3.1.6 Bevölkerung und Erwerbstätigkeit
- 3.1.7 Erwerbstätige, Arbeitnehmer und geleistete Arbeitsstunden im Inland
- 3.1.8 Arbeitsproduktivität, Lohnkosten, Verdienst und Lohnstückkosten

#### **3.2 Tabellen für Wirtschaftsbereiche**

- 3.2.1 Bruttowertschöpfung in jeweiligen Preisen
- 3.2.2 Bruttowertschöpfung, preisbereinigt
- 3.2.3 Arbeitnehmerentgelt
- 3.2.4 Bruttolöhne und –gehälter
- 3.2.5 Erwerbstätige
- 3.2.6 Arbeitnehmer
- 3.2.7 Geleistete Arbeitsstunden der Erwerbstätigen
- 3.2.8 Geleistete Arbeitsstunden der Arbeitnehmer

#### **3.3 Tabellen zur Verwendung des Bruttoinlandsprodukts**

- 3.3.1 Verwendung des Bruttoinlandsprodukts in jeweiligen Preisen
- 3.3.2 Verwendung des Bruttoinlandsprodukts, preisbereinigt
- 3.3.3 Konsum in jeweiligen Preisen
- 3.3.4 Konsum, preisbereinigt
- 3.3.5 Bruttoanlageinvestitionen in jeweiligen Preisen
- 3.3.6 Bruttoanlageinvestitionen, preisbereinigt
- 3.3.7 Bruttoanlageinvestitionen des Staates in jeweiligen Preisen
- 3.3.8 Bruttoanlageinvestitionen des Staates, preisbereinigt
- 3.3.9 Exporte und Importe in jeweiligen Preisen
- 3.3.10 Exporte und Importe, preisbereinigt

### **4 Arbeitstage**



# Methodische Erläuterungen

## Allgemeiner Überblick

Unter **Saisonbereinigung** wird die Herausrechnung von saisonalen und kalenderbedingten Schwankungen aus den Ursprungswerten verstanden. Die dazu nötige Zerlegung von Zeitreihen in einzelne Komponenten, die jede für sich betrachtet besser analysiert werden können als die Reihe der Ursprungswerte, ist ein schwieriges theoretisches Problem. Bei der Zerlegung ökonomischer Zeitreihen wird von der Vorstellung ausgegangen, dass sich die Reihen aus verschiedenen Komponenten zusammensetzen, die auf unterschiedlichen Einflüssen basieren. Allgemein wird zwischen längerfristigen, saisonalen, kalendarischen und irregulären Einflüssen unterschieden. Dementsprechend wird die Reihe in Trend-, Saison- und Restkomponenten zerlegt, viele Verfahren trennen auch noch den Kalendereinfluss. Die Auswirkungen der langfristigen, saisonalen und anderen Einflüsse sind nicht unmittelbar beobachtbar, weshalb es keine objektiv "richtige" Zeitreihenzerlegung geben kann.

Die konkrete Komponentenzerlegung mittels eines Analyseverfahrens muss immer von Annahmen über Struktur und Eigenschaften der verschiedenen Einflussgrößen sowie deren Zusammenwirken ausgehen. Diese Annahmen unterscheiden sich von Verfahren zu Verfahren. Darüber hinaus setzen die Verfahren der Zeitreihenzerlegung auch unterschiedliche Schwerpunkte im Hinblick auf die gewünschten Eigenschaften der Ergebnisse, wie beispielsweise die Stabilität der Ergebnisse. Aus diesen Gründen werden die unterschiedlichen Verfahren zur Zeitreihenzerlegung in keinem Fall allen Anforderungen an derartige Verfahren gerecht. Letztendlich muss der Nutzer selbst entscheiden, welches der vorhandenen Verfahren seine Ansprüche an die Zeitreihenanalyse am besten erfüllt. In dieser Fachserie werden die Ergebnisse der Saison- bzw. Saison- und Kalenderbereinigung nach den Methoden Census X-12-ARIMA und BV4.1 dargestellt.

## Census X-12-ARIMA

Census X-12-ARIMA ist das international bekannteste Verfahren zur Saisonbereinigung von Zeitreihen. Deshalb übermittelt das Statistische Bundesamt im Rahmen seiner internationalen Lieferverpflichtungen mit Census X-12-ARIMA ermittelte saison- bzw. saison- und kalenderbereinigte Ergebnisse an das Statistische Amt der Europäischen Gemeinschaften (Eurostat).

Die Ermittlung der mit Census X-12-ARIMA bereinigten Ergebnisse wird partnerschaftlich sowie nach arbeitsteiligen Grundsätzen vom Statistischen Bundesamt und von der Deutschen Bundesbank durchgeführt. Die Festlegung der Steuerparameter des Verfahrens erfolgt reihenspezifisch auf der Basis verschiedener statistischer Kriterien. Dabei wird versucht, verfügbaren Zusatzinformationen wirtschaftlicher und klimatischer Art Rechnung zu tragen.

Bei den meisten vierteljährlichen Zeitreihen der Volkswirtschaftlichen Gesamtrechnungen ist festzustellen, dass die saisonalen und die irregulären Schwankungen proportional mit dem Reihenniveau zusammenhängen. Zur sachgerechten Analyse solcher Reihen ist beim Census X-12-ARIMA-Verfahren die Anwendung der multiplikativen Verfahrensvariante erforderlich. Bei Zeitreihen, bei denen kein proportionaler Zusammenhang dieser Schwankungen mit dem Reihenniveau beobachtet werden kann, wird die additive Verfahrensvariante verwendet.

Die **Nachvollziehbarkeit** der mit Census X-12-ARIMA saison- bzw. saison- und kalenderbereinigten Ergebnisse ist gewährleistet:

- Die jeweils aktuelle PC-Version des Census-Verfahrens X-12-ARIMA kann von allen Interessierten kostenlos aus dem Internet (<http://www.census.gov/pub/ts/x12a/final/pc/omega.exe>) abgerufen werden.
- Auf Anfrage teilt das Statistische Bundesamt die bei der Saisonbereinigung verwendeten reihenspezifischen Steuerungsoptionen für das Census Verfahren sowie die Ableitungsregeln für indirekt bereinigte Zeitreihen mit.

## BV4.1

Als zweites Verfahren zur Saisonbereinigung wird für die in dieser Fachserie präsentierten Ergebnisse **BV4.1 (Berliner Verfahren, Version 4.1)** verwendet. BV4.1 ist eine **methodische Weiterentwicklung** des Verfahrens BV4, einem Verfahren, das sich viele Jahre im Statistischen Bundesamt bewährt hat. Durch die Verwendung von BV4.1 verbessert sich gegenüber der Analyse mit BV4 insbesondere die Herausrechnung kalenderbedingter Einflüsse.

Grundsätzlich erfordert das Verfahren BV4.1 keine manuellen reihenspezifischen Festlegungen von Verfahrensparametern, um qualitativ hochwertige Saisonbereinigungsergebnisse zu erstellen. Deshalb ist die Nachvollziehbarkeit der Analyseergebnisse bei BV4.1 automatisch gewährleistet. Aufgrund der Flexibilität des methodischen Ansatzes können bei BV4.1 alle Zeitreihen im Rahmen eines additiven Zeitreihenmodells analysiert werden.

Interessenten stellt das Statistische Bundesamt eine anwenderfreundliche PC-Version des Verfahrens kostenfrei zur Verfügung ([bv4.1@destatis.de](mailto:bv4.1@destatis.de)).



## Unterschiede zwischen Census X-12-ARIMA und BV4.1

Die Ergebnisse der beiden Verfahren **unterscheiden** sich vor allem dadurch, dass BV4.1 gegenüber Census X-12-ARIMA einen ruhigeren Trendverlauf, eine flexiblere Saisonkomponente, weniger irreguläre saison-bereinigte Werte und häufig geringere Restwerte ermittelt.

### Hinweise zu anderen Größen

Im Abschnitt 1 des Tabellenteils werden neben den saisonbereinigten Werten für ausgewählte gesamtwirtschaftliche Zeitreihen auch die **Faktoren** bzw. **Komponenten** sowie abgeleitete Größen gezeigt. Dabei ergibt sich bei multiplikativer Zerlegung (Census X-12-ARIMA) die Originalreihe als Produkt aus Trend und allen Faktoren, während bei additiver Zerlegung (BV4.1) die Originalreihe die Summe aller Komponenten ist.

Die **Veränderungsraten** der saisonbereinigten Ergebnisse gegenüber dem Vorquartal in Prozent können häufig kleiner sein als die vergleichbaren Veränderungsraten der Ursprungswerte im Vorjahresvergleich. Daraus darf nicht etwa geschlossen werden, dass der Anstieg saisonbereinigter Werte geringer ist, sondern der Unterschied ergibt sich ausschließlich aus dem größeren zeitlichen Abstand des Vorjahresvergleichs bei den Ursprungswerten gegenüber dem Vorquartalsvergleich bei den saisonbereinigten Werten. Als **Jahresrate** wird die auf ein Jahr hochgerechnete Veränderungsrate der saisonbereinigten Werte bezeichnet. Diese Darstellung der Entwicklung mit Hilfe von "**annual rates**" ist vor allem in den USA üblich (berechnet als 4. Potenz des Quotienten aus den saisonbereinigten Werten des Berichts- und des Vorquartals, abzüglich 1, mal 100). Der sogenannte **Überhang** ist eine hochgerechnete Jahreszuwachsrate für das laufende Kalenderjahr unter der Annahme, dass das erreichte saisonbereinigte Vierteljahresniveau auch für den Rest des Jahres gilt. Der Überhang im vierten Quartal trifft dieselbe Aussage für das nachfolgende Kalenderjahr. Gerechnet wurde wie folgt:

- 1.Vj:  $[\text{Sp.3 (1.Vj)} \times 4 / \text{Sp.3 (Summe des Vorjahres)} - 1] \times 100$
- 2.Vj:  $\{[\text{Sp.3 (1.Vj)} + \text{Sp.3 (2.Vj)} \times 3] / \text{Sp.3 (Summe des Vorjahres)} - 1\} \times 100$
- 3.Vj:  $\{[\text{Sp.3 (1.Vj)} + \text{Sp.3 (2.Vj)} + \text{Sp.3 (3.Vj)} \times 2] / \text{Sp.3 (Summe des Vorjahres)} - 1\} \times 100$
- 4.Vj:  $[\text{Sp.3 (4.Vj)} \times 4 / \text{Sp.3 (Summe des aktuellen Jahres)} - 1] \times 100$

Um die Einschätzung von Kalendereinflüssen zu erleichtern, werden in Tabelle 4 monatliche, vierteljährliche und jährliche **Arbeitstage** für Deutschland nachgewiesen. Ferner werden die Arbeitstage in Prozent gleichnamiger (spezifischer) Periodendurchschnitte und in Prozent eines Durchschnittsmonats von 20,8 Arbeitstagen, eines Durchschnittsquartals von 62,4 Arbeitstagen und eines Durchschnittsjahres von 249,7 Arbeitstagen (Normperiode) ausgedrückt.

## Literaturhinweise

### zum Census-Verfahren:

Findley, David F.; Monsell, Brian C.; Bell, William R.; Otto, Mark C. und Chen, Bor-Chung:

New Capabilities and Methods of the X-12-ARIMA Seasonal-Adjustment Program, Journal of Business & Economic Statistics, Vol. 16, April 1998, S. 127-177.

Kirchner, Robert:

Auswirkungen des neuen Saisonbereinigungsverfahrens Census X-12-ARIMA auf die aktuelle Wirtschaftsanalyse in Deutschland, Diskussionspapier 7/99 der Volkswirtschaftlichen Forschungsgruppe der Deutschen Bundesbank, Frankfurt am Main 1999.

### zum Berliner Verfahren:

Nullau, B., Heiler, S., Wäsch, P., Meisner, B., Filip, D.:

Das Berliner Verfahren. Ein Beitrag zur Zeitreihenanalyse, DIW-Beiträge zur Strukturforchung, Heft 7, Berlin 1969.

Nourney, M.: "Methodische Probleme der Zeitreihenanalyse", Allgemeines Statistisches Archiv 2/1976, S. 145-161.

Nourney, M.: "Methode der Zeitreihenanalyse", Wirtschaft und Statistik 1/1973, S. 11-17.

Nourney, M.: "Umstellung der Zeitreihenanalyse", Wirtschaft und Statistik 11/1983, S. 841-852.

Speth, H.-Th.: "Komponentenzerlegung und Saisonbereinigung ökonomischer Zeitreihen mit dem Verfahren BV4.1", Methodenberichte, Heft 3/2004.



## Vorbemerkung

- Erstmals nachgewiesen werden in dieser Ausgabe die Ergebnisse für das **zweite Vierteljahr 2008**.
- Termine für das **3. Vierteljahr 2008: BIP-Schnellmeldung 13.11.2008, tiefer gegliederte Ergebnisse 25.11.2008**.

Für die dargestellten Ergebnisse gelten die folgenden allgemeinen Hinweise, ohne dass diese jeweils wiederholt werden:

- Rechenstand dieser Ergebnisse ist **August 2008**.
- Die nicht sichtbaren Zeiträume bis 1991 zurück können in der **Excel-Datei** von jedem Nutzer selbst **eingebliendet** werden.
- Die saison- und kalenderbereinigten Ergebnisse dieser Veröffentlichung **beziehen** sich auf die in der Fachserie 18, Reihe 1.2 dargestellten Ursprungswerte.
- Einen ausführlichen Qualitätsbericht über die Volkswirtschaftlichen Gesamtrechnungen finden Sie in unserem Internetangebot unter [www.destatis.de](http://www.destatis.de) > Publikationen > Qualitätsberichte > Volkswirtschaftliche Gesamtrechnungen.
- Die Ergebnisse in jeweiligen Preisen werden in der Regel in Milliarden Euro (Mrd. EUR) mit zwei Nachkommastellen dargestellt. Daraus kann nicht auf die inhaltliche Genauigkeit geschlossen werden. Bei der Addition von Ergebnissen können Abweichungen durch **Rundungen** oder durch Extremwertbereinigungen (bei BV4.1) entstehen.
- Die Angaben je Einwohner, je Erwerbstätigen und je Arbeitnehmer werden auf **1 Euro gerundet**, die Angaben je Stunde auf **1 Euro-Cent gerundet** nachgewiesen.
- Die **preisbereinigten** Ergebnisse werden entsprechend internationaler Konventionen und verbindlicher europäischer Rechtsvorschriften auf der Grundlage einer jährlich wechselnden Preisbasis (**Vorjahrespreisbasis**) nachgewiesen. Diese neue Methode ersetzt die bisherige Berechnung in konstanten Preisen eines festen Preisbasisjahres (zuletzt 1995). Dadurch werden immer die aktuellen Preisrelationen in der Rechnung berücksichtigt, was eine genauere Berechnung der "realen" Veränderungsdaten gewährleistet. Rechentechnisch werden bei der Methode der Vorjahrespreisbasis zunächst Jahresergebnisse in konstanten Preisen des Vorjahres als Messzahlen ermittelt, die durch Verkettung ("Chain-linking") jedes einzelnen Merkmals vergleichbare Zeitreihen bilden. Zur Berechnung der vierteljährlicher Daten auf Vorjahrespreisbasis (Verkettung) wird die sog. Annual-Overlap-Methode verwendet.
- Die Darstellung der **preisbereinigten** Ergebnisse erfolgt i.d.R. in Form von verketteten Indizes (sog. **Kettenindizes**) mit dem Referenzjahr 2000=100. Kettenindizes werden auf zwei Stellen nach dem Komma gerundet.
- Die Veränderungsraten werden von den **gerundeten** Werten errechnet.
- Die Veränderung der Ergebnisse gegenüber dem Vorquartal wird in **Prozent**, in **Mrd. EUR** oder als **Wachstumsbeitrag** zum Bruttoinlandsprodukt (BIP) in **Prozent-Punkten** ausgedrückt. Bei den Ergebnissen in den Tabellen 1.1, 1.2, 1.3 und 1.4 wird die Veränderung in Prozent gegenüber dem Vorquartal sowie gegenüber dem entsprechenden Quartal des Vorjahres angegeben. Der Unterschied zwischen der Vorjahresveränderung der unbereinigten und der Vorjahresveränderung der saison- und kalenderbereinigten Ergebnisse zeigt weitgehend den Kalendereffekt.
- Die **abgeleiteten Kennziffern** wie Arbeitsproduktivität, Lohnkosten, Verdienst und Lohnstückkosten sind teilweise nur eingeschränkt aussagefähig und unsicherer als die ihnen zugrundeliegenden Ausgangsgrößen.
- Das vierteljährliche Bruttoinlandsprodukt wird in einer **BIP-Schnellmeldung** 45 Tage nach Ablauf des Berichtsquartals, tiefer gegliederte Ergebnisse über die neueste Inlandsproduktsberechnung werden nach rund 55 Tagen per Pressemitteilung zu folgenden Terminen veröffentlicht:
  - im Februar: erstmals nachgewiesen wird das 4. Vierteljahr des Vorjahres
  - im Mai: erstmals nachgewiesen wird das 1. Vierteljahr des laufenden Jahres
  - im August: erstmals nachgewiesen wird das 2. Vierteljahr des laufenden Jahres
  - im November: erstmals nachgewiesen wird das 3. Vierteljahr des laufenden Jahres
- Die Zeitreihe zur **Erwerbslosigkeit** nach dem Labour-Force-Konzept der Internationalen Arbeitsorganisation (ILO) wurde am 30. Oktober 2007 auf die Arbeitskräfteerhebung (Mikrozensus) als Datenquelle umgestellt. Die Angaben für die Jahre 1991 bis 2004 basieren auf einer Schätzung des Jahresdurchschnittsergebnisses. Aufgrund von methodischen Änderungen in der Arbeitskräfteerhebung sind die Ergebnisse vor 2005 nur eingeschränkt vergleichbar. Für weitere Informationen zur neuen Zeitreihe sowie zu den Differenzen zu bisherigen Veröffentlichungen und zum Saisonbereinigungsverfahren siehe auch die Hinweise zur ILO-Arbeitsmarktstatistik ab September 2007 unter [www.destatis.de](http://www.destatis.de) > Arbeitsmarkt > ILO-Arbeitsmarktstatistik.

## Gebietsstand

Alle Angaben beziehen sich auf die Bundesrepublik Deutschland nach dem Gebietsstand seit dem 3.10.1990.

## Zeichenerklärung

- = nichts vorhanden oder weniger als die Hälfte von 1 in der letzten besetzten Stelle
- / = keine Angaben, da Zahlenwert nicht sicher genug
- . = Zahlenwert unbekannt oder geheimzuhalten
- ... = Angabe fällt später an
- x = Tabellenfach gesperrt, weil Aussage nicht sinnvoll



Schaubild 1: Bruttoinlandsprodukt und Inländische Verwendung





Schaubild 2: Private und Staatliche Konsumausgaben



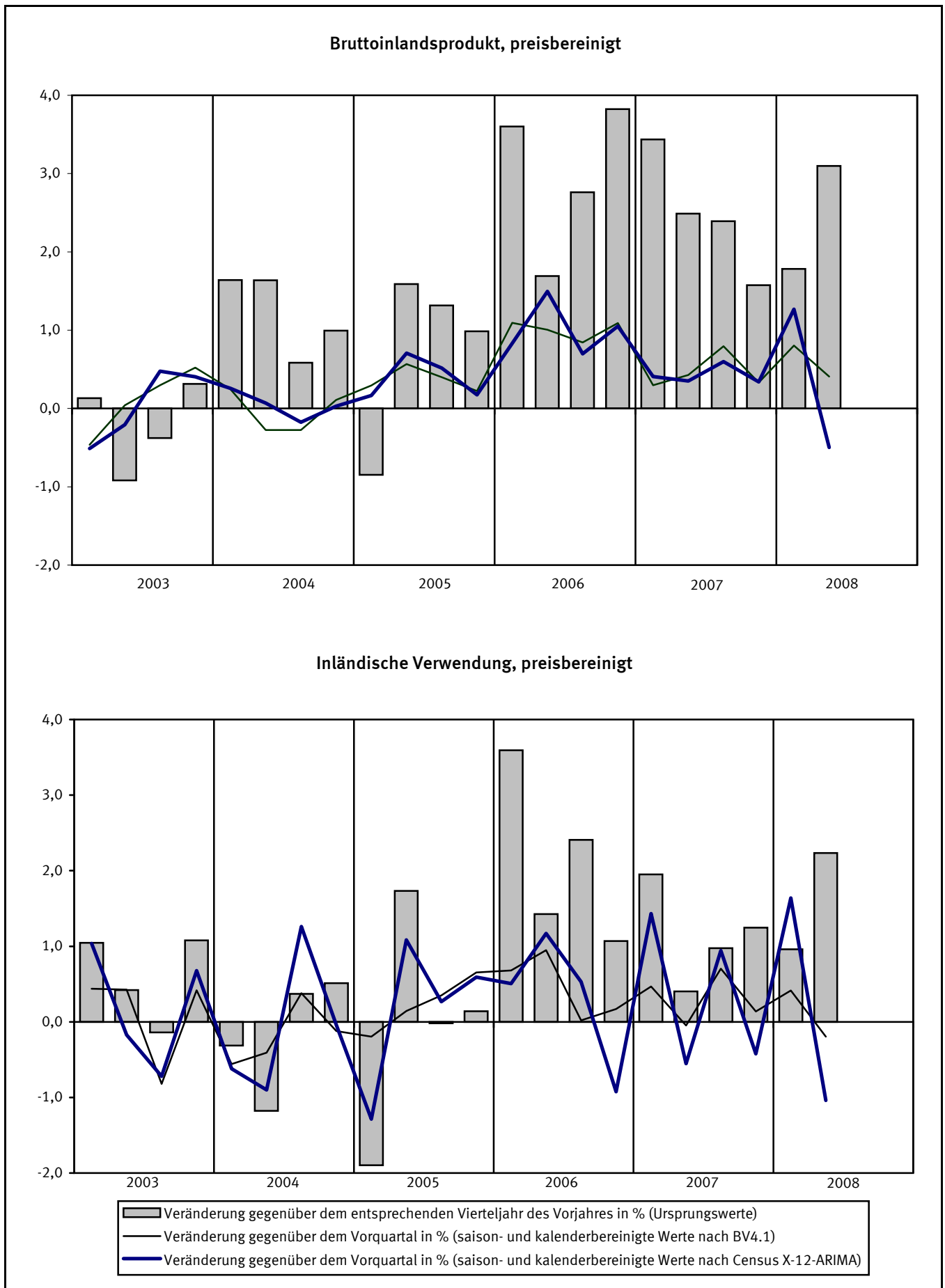

Schaubild 3: Ausrüstungs- und Bauinvestitionen



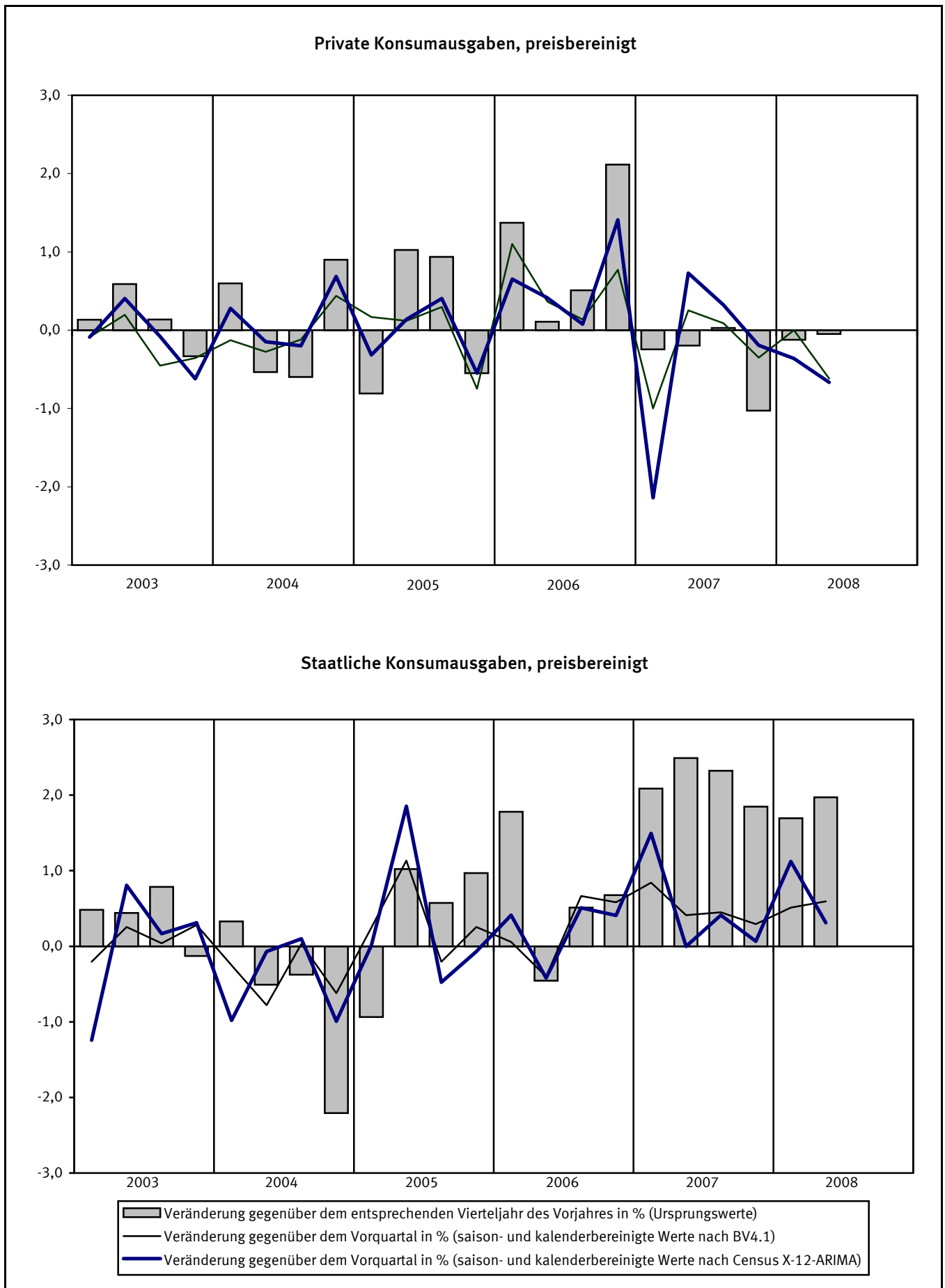

Schaubild 4: Exporte und Importe



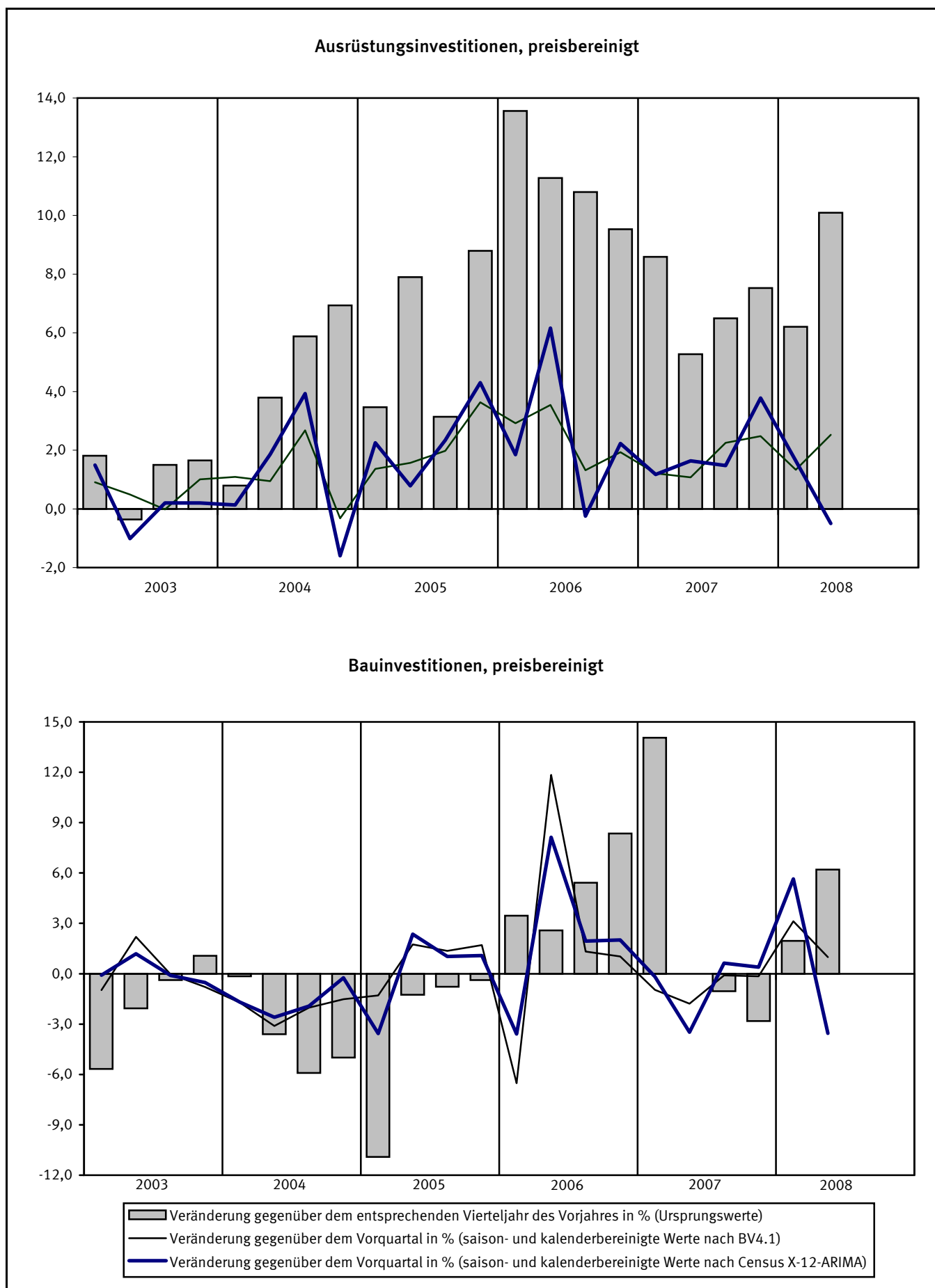
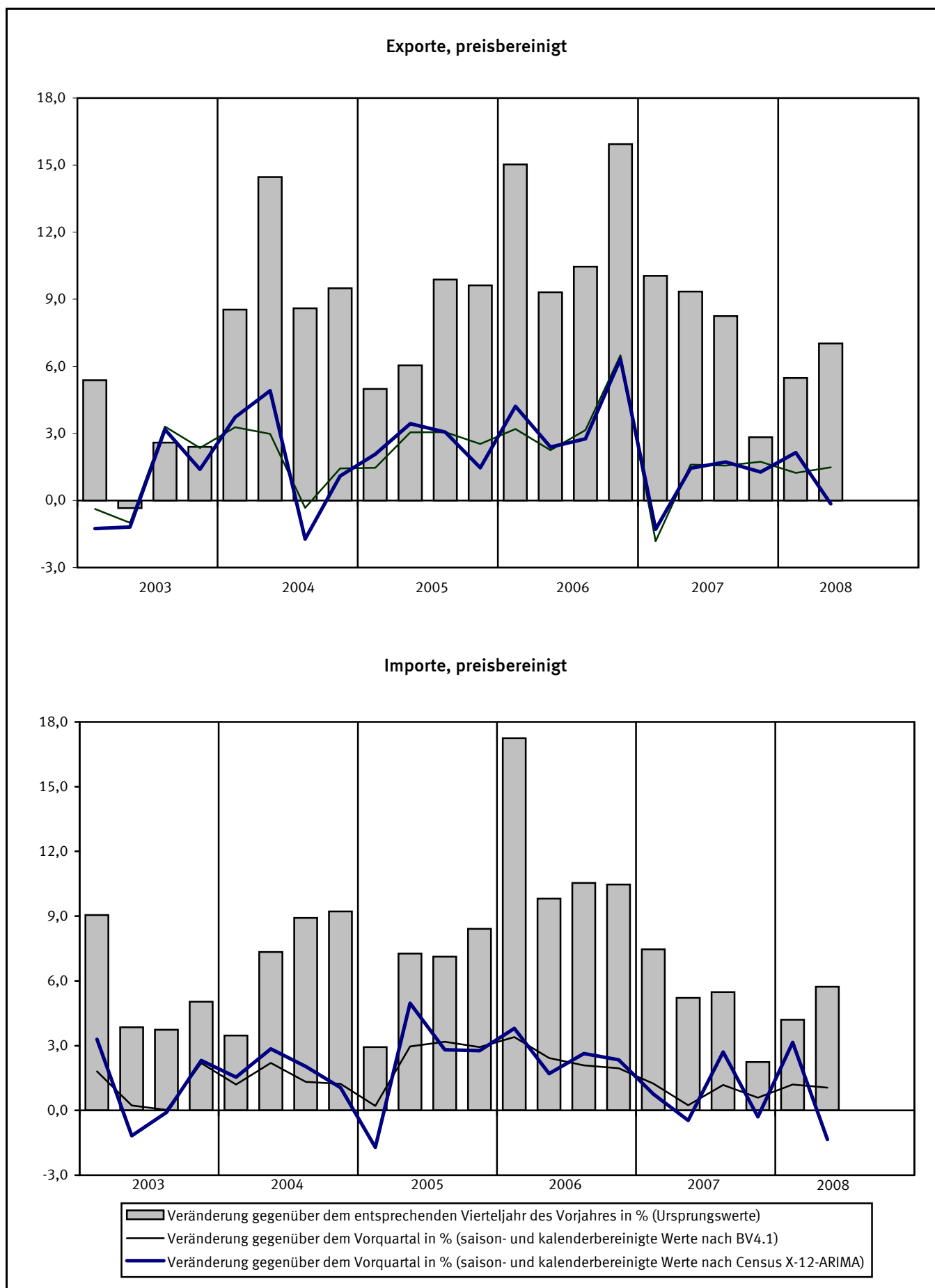

**1 Bruttoinlandsprodukt, preisbereinigt**  
**1.1 Ergebnisse nach Census X-12-ARIMA**

Vierteljahr	Ursprungswerte		Werte nach Census X-12-ARIMA					
			Kalenderfaktoren 1)	Kalender-einfluss 2)	kalenderbereinigt 3)		saison- und kalenderbereinigt	
	1	2	3	4	5	6	7	8
	2000=100	% 4)		% 4)	2000=100	% 4)	2000=100	% 5)
1996 1.Vj	88,29	0,1	100,39	- 0,2	87,94	0,3	90,06	- 0,8
2.Vj	90,97	0,8	99,69	- 0,1	91,25	0,9	91,50	1,6
3.Vj	93,04	1,7	100,11	0,4	92,94	1,2	91,95	0,5
4.Vj	93,45	1,4	99,66	- 0,3	93,77	1,7	92,40	0,5
1997 1.Vj	88,78	0,6	98,85	- 1,5	89,81	2,1	91,96	- 0,5
2.Vj	93,51	2,8	100,66	1,0	92,90	1,8	93,12	1,3
3.Vj	94,66	1,7	100,18	0,1	94,49	1,7	93,45	0,4
4.Vj	95,39	2,1	99,88	0,2	95,51	1,9	94,17	0,8
1998 1.Vj	92,69	4,4	99,76	0,9	92,92	3,5	95,11	1,0
2.Vj	94,19	0,7	99,72	- 0,9	94,45	1,7	94,65	- 0,5
3.Vj	96,29	1,7	100,25	0,1	96,05	1,7	94,96	0,3
4.Vj	96,74	1,4	100,70	0,8	96,07	0,6	94,78	- 0,2
1999 1.Vj	93,54	0,9	99,87	0,1	93,66	0,8	95,83	1,1
2.Vj	95,71	1,6	100,15	0,4	95,57	1,2	95,78	- 0,1
3.Vj	98,32	2,1	100,21	- 0,0	98,12	2,2	97,00	1,3
4.Vj	100,01	3,4	100,74	0,0	99,28	3,3	98,03	1,1
2000 1.Vj	97,68	4,4	100,73	0,9	96,97	3,5	99,14	1,1
2.Vj	99,85	4,3	99,79	- 0,4	100,06	4,7	100,29	1,2
3.Vj	101,09	2,8	99,65	- 0,6	101,44	3,4	100,24	- 0,0
4.Vj	101,40	1,4	99,88	- 0,8	101,52	2,3	100,32	0,1
2001 1.Vj	99,59	2,0	100,34	- 0,4	99,25	2,4	101,38	1,1
2.Vj	100,90	1,1	99,74	- 0,0	101,16	1,1	101,41	0,0
3.Vj	102,07	1,0	99,61	- 0,0	102,47	1,0	101,24	- 0,2
4.Vj	102,40	1,0	99,77	- 0,1	102,64	1,1	101,49	0,2
2002 1.Vj	98,54	- 1,1	99,47	- 0,9	99,07	- 0,2	101,12	- 0,4
2.Vj	101,14	0,2	100,13	0,4	101,01	- 0,1	101,29	0,2
3.Vj	103,03	0,9	100,11	0,5	102,91	0,4	101,66	0,4
4.Vj	102,24	- 0,2	99,67	- 0,1	102,57	- 0,1	101,49	- 0,2
2003 1.Vj	98,67	0,1	99,69	0,2	98,98	- 0,1	100,97	- 0,5
2.Vj	100,21	- 0,9	99,74	- 0,4	100,47	- 0,5	100,76	- 0,2
3.Vj	102,64	- 0,4	100,17	0,1	102,47	- 0,4	101,24	0,5
4.Vj	102,56	0,3	99,88	0,2	102,69	0,1	101,65	0,4
2004 1.Vj	100,29	1,6	100,33	0,6	99,96	1,0	101,91	0,3
2.Vj	101,85	1,6	100,17	0,4	101,68	1,2	101,98	0,1
3.Vj	103,24	0,6	100,20	0,0	103,04	0,6	101,80	- 0,2
4.Vj	103,58	1,0	100,71	0,8	102,85	0,2	101,83	0,0
2005 1.Vj	99,44	- 0,8	99,35	- 1,0	100,09	0,1	102,00	0,2
2.Vj	103,47	1,6	101,07	0,9	102,38	0,7	102,72	0,7
3.Vj	104,60	1,3	100,11	- 0,1	104,49	1,4	103,25	0,5
4.Vj	104,60	1,0	100,16	- 0,5	104,43	1,5	103,43	0,2
2006 1.Vj	103,02	3,6	100,63	1,3	102,38	2,3	104,29	0,8
2.Vj	105,22	1,7	99,77	- 1,3	105,47	3,0	105,85	1,5
3.Vj	107,49	2,8	99,66	- 0,4	107,86	3,2	106,59	0,7
4.Vj	108,60	3,8	99,89	- 0,3	108,72	4,1	107,71	1,1
2007 1.Vj	106,56	3,4	100,33	- 0,3	106,21	3,7	108,15	0,4
2.Vj	107,84	2,5	99,72	- 0,0	108,15	2,5	108,53	0,4
3.Vj	110,06	2,4	99,61	- 0,0	110,49	2,4	109,18	0,6
4.Vj	110,31	1,6	99,77	- 0,1	110,56	1,7	109,55	0,3
2008 1.Vj	108,46	1,8	99,52	- 0,8	108,99	2,6	110,94	1,3
2.Vj	111,18	3,1	101,08	1,4	109,99	1,7	110,39	- 0,5

1) Quelle: Deutsche Bundesbank. – 2) Veränderung der Kalenderfaktoren gegenüber dem Vorjahresquartal. – 3) Ursprungswerte dividiert durch Kalenderfaktoren. – 4) Veränderung gegenüber dem Vorjahresquartal. – 5) Veränderung gegenüber dem Vorquartal.



# 1 Bruttoinlandsprodukt, preisbereinigt

## 1.2 Komponentenerlegung nach Census X-12-ARIMA

Vierteljahr	Ursprungswerte		Saison- und kalenderbereinigte Werte		Trend		Faktoren			Jahresrate	Überhang
							Kalender	Saison	Rest		
	1	2	3	4	5	6	7	8	9		
	2000=100	% 1)	2000=100	% 2)	2000=100	% 2)					%
1996 1.Vj	88,29	0,1	90,06	-0,8	90,50	-0,1	100,39	97,65	99,51	-3,2	-0,5
2.Vj	90,97	0,8	91,50	1,6	91,19	0,8	99,69	99,74	100,33	6,6	0,6
3.Vj	93,04	1,7	91,95	0,5	92,08	1,0	100,11	101,08	99,85	2,0	0,9
4.Vj	93,45	1,4	92,40	0,5	92,14	0,1	99,66	101,50	100,27	2,0	1,0
1997 1.Vj	88,78	0,6	91,96	-0,5	92,32	0,2	98,85	97,67	99,61	-1,9	0,5
2.Vj	93,51	2,8	93,12	1,3	92,85	0,6	100,66	99,76	100,29	5,1	1,5
3.Vj	94,66	1,7	93,45	0,4	93,55	0,8	100,18	101,11	99,89	1,4	1,7
4.Vj	95,39	2,1	94,17	0,8	94,28	0,8	99,88	101,43	99,88	3,1	1,1
1998 1.Vj	92,69	4,4	95,11	1,0	94,84	0,6	99,76	97,69	100,30	4,1	2,1
2.Vj	94,19	0,7	94,65	-0,5	94,91	0,1	99,72	99,78	99,73	-1,9	1,7
3.Vj	96,29	1,7	94,96	0,3	94,75	-0,2	100,25	101,13	100,23	1,3	1,9
4.Vj	96,74	1,4	94,78	-0,2	95,08	0,3	100,70	101,35	99,69	-0,8	-0,1
1999 1.Vj	93,54	0,9	95,83	1,1	95,48	0,4	99,87	97,74	100,36	4,5	1,0
2.Vj	95,71	1,6	95,78	-0,1	96,06	0,6	100,15	99,78	99,71	-0,2	1,0
3.Vj	98,32	2,1	97,00	1,3	96,87	0,8	100,21	101,16	100,13	5,2	1,6
4.Vj	100,01	3,4	98,03	1,1	98,05	1,2	100,74	101,28	99,98	4,3	1,4
2000 1.Vj	97,68	4,4	99,14	1,1	99,23	1,2	100,73	97,80	99,91	4,6	2,6
2.Vj	99,85	4,3	100,29	1,2	100,11	0,9	99,79	99,77	100,19	4,7	3,5
3.Vj	101,09	2,8	100,24	-0,0	100,29	0,2	99,65	101,19	99,96	-0,2	3,4
4.Vj	101,40	1,4	100,32	0,1	100,54	0,2	99,88	101,18	99,79	0,3	0,3
2001 1.Vj	99,59	2,0	101,38	1,1	101,18	0,6	100,34	97,89	100,20	4,3	1,4
2.Vj	100,90	1,1	101,41	0,0	101,44	0,3	99,74	99,74	99,99	0,1	1,4
3.Vj	102,07	1,0	101,24	-0,2	101,38	-0,1	99,61	101,21	99,87	-0,7	1,3
4.Vj	102,40	1,0	101,49	0,2	101,34	-0,0	99,77	101,11	100,17	1,0	0,1
2002 1.Vj	98,54	-1,1	101,12	-0,4	101,24	-0,1	99,47	97,97	99,89	-1,5	-0,3
2.Vj	101,14	0,2	101,29	0,2	101,33	0,1	100,13	99,72	99,97	0,7	-0,1
3.Vj	103,03	0,9	101,66	0,4	101,60	0,3	100,11	101,22	100,07	1,5	0,1
4.Vj	102,24	-0,2	101,49	-0,2	101,46	-0,1	99,67	101,06	100,03	-0,7	0,1
2003 1.Vj	98,67	0,1	100,97	-0,5	101,00	-0,5	99,69	98,03	99,98	-2,0	-0,4
2.Vj	100,21	-0,9	100,76	-0,2	100,85	-0,1	99,74	99,71	99,92	-0,8	-0,6
3.Vj	102,64	-0,4	101,24	0,5	101,19	0,3	100,17	101,21	100,05	1,9	-0,3
4.Vj	102,56	0,3	101,65	0,4	101,65	0,5	99,88	101,02	100,00	1,6	0,5
2004 1.Vj	100,29	1,6	101,91	0,3	101,92	0,3	100,33	98,08	100,00	1,0	0,7
2.Vj	101,85	1,6	101,98	0,1	101,95	0,0	100,17	99,69	100,04	0,3	0,8
3.Vj	103,24	0,6	101,80	-0,2	101,85	-0,1	100,20	101,21	99,96	-0,7	0,7
4.Vj	103,58	1,0	101,83	0,0	101,80	-0,0	100,71	100,99	100,04	0,1	-0,0
2005 1.Vj	99,44	-0,8	102,00	0,2	102,08	0,3	99,35	98,13	99,92	0,7	0,1
2.Vj	103,47	1,6	102,72	0,7	102,67	0,6	101,07	99,67	100,04	2,9	0,6
3.Vj	104,60	1,3	103,25	0,5	103,16	0,5	100,11	101,21	100,08	2,1	0,9
4.Vj	104,60	1,0	103,43	0,2	103,50	0,3	100,16	100,97	99,93	0,7	0,6
2006 1.Vj	103,02	3,6	104,29	0,8	104,40	0,9	100,63	98,17	99,89	3,4	1,4
2.Vj	105,22	1,7	105,85	1,5	105,64	1,2	99,77	99,65	100,19	6,1	2,5
3.Vj	107,49	2,8	106,59	0,7	106,74	1,0	99,66	101,20	99,84	2,8	2,9
4.Vj	108,60	3,8	107,71	1,1	107,58	0,8	99,89	100,95	100,11	4,3	1,5
2007 1.Vj	106,56	3,4	108,15	0,4	108,17	0,5	100,33	98,21	99,98	1,6	1,9
2.Vj	107,84	2,5	108,53	0,4	108,60	0,4	99,72	99,65	99,94	1,4	2,2
3.Vj	110,06	2,4	109,18	0,6	109,05	0,4	99,61	101,20	100,12	2,4	2,5
4.Vj	110,31	1,6	109,55	0,3	...	...	99,77	100,92	...	1,4	0,6
2008 1.Vj	108,46	1,8	110,94	1,3	...	...	99,52	98,24	...	5,2	1,9
2.Vj	111,18	3,1	110,39	-0,5	...	...	101,08	99,64	...	-2,0	1,5

1) Veränderung gegenüber dem Vorjahresquartal. – 2) Veränderung gegenüber dem Vorquartal.



# 1 Bruttoinlandsprodukt, preisbereinigt

## 1.3 Ergebnisse nach BV4.1

Vierteljahr	Ursprungswerte		Werte nach BV4.1					
			Kalenderkomponente	Kalender-einfluss 1)	kalenderbereinigt 2)		saison- und kalenderbereinigt	
	1	2	3	4	5	6	7	8
	2000=100	% 3)			2000=100	% 3)	2000=100	% 4)
1996 1.Vj	88,29	0,1	0,65	0,1	87,64	0,0	90,40	- 0,1
2.Vj	90,97	0,8	- 0,39	- 0,3	91,36	1,1	91,35	1,1
3.Vj	93,04	1,7	- 0,06	0,2	93,10	1,5	92,03	0,7
4.Vj	93,45	1,4	- 0,86	- 1,1	94,31	2,5	92,68	0,7
1997 1.Vj	88,78	0,6	- 0,75	- 1,6	89,53	2,2	91,99	- 0,7
2.Vj	93,51	2,8	0,17	0,6	93,34	2,2	93,51	1,7
3.Vj	94,66	1,7	- 0,08	- 0,0	94,74	1,8	93,87	0,4
4.Vj	95,39	2,1	- 0,75	0,1	96,14	1,9	94,67	0,9
1998 1.Vj	92,69	4,4	- 0,51	0,3	93,20	4,1	95,11	0,5
2.Vj	94,19	0,7	- 0,41	- 0,6	94,60	1,3	95,00	- 0,1
3.Vj	96,29	1,7	0,23	0,3	96,06	1,4	95,18	0,2
4.Vj	96,74	1,4	0,34	1,1	96,40	0,3	95,16	- 0,0
1999 1.Vj	93,54	0,9	- 0,53	- 0,0	94,07	0,9	95,82	0,7
2.Vj	95,71	1,6	0,07	0,5	95,64	1,1	95,97	0,2
3.Vj	98,32	2,1	0,38	0,2	97,94	2,0	96,94	1,0
4.Vj	100,01	3,4	0,88	0,6	99,13	2,8	98,08	1,2
2000 1.Vj	97,68	4,4	0,82	1,4	96,86	3,0	98,79	0,7
2.Vj	99,85	4,3	- 0,10	- 0,2	99,95	4,5	100,04	1,3
3.Vj	101,09	2,8	- 0,23	- 0,6	101,32	3,5	100,21	0,2
4.Vj	101,40	1,4	0,12	- 0,8	101,28	2,2	100,27	0,1
2001 1.Vj	99,59	2,0	0,67	- 0,2	98,92	2,1	101,06	0,8
2.Vj	100,90	1,1	- 0,08	0,0	100,98	1,0	101,13	0,1
3.Vj	102,07	1,0	- 0,50	- 0,3	102,57	1,2	101,27	0,1
4.Vj	102,40	1,0	- 0,25	- 0,4	102,65	1,4	101,38	0,1
2002 1.Vj	98,54	- 1,1	- 0,26	- 0,9	98,80	- 0,1	101,19	- 0,2
2.Vj	101,14	0,2	0,12	0,2	101,02	0,0	101,41	0,2
3.Vj	103,03	0,9	- 0,06	0,4	103,09	0,5	101,70	0,3
4.Vj	102,24	- 0,2	- 0,86	- 0,6	103,10	0,4	101,59	- 0,1
2003 1.Vj	98,67	0,1	- 0,05	0,2	98,72	- 0,1	101,12	- 0,5
2.Vj	100,21	- 0,9	- 0,54	- 0,7	100,75	- 0,3	101,16	0,0
3.Vj	102,64	- 0,4	- 0,08	- 0,0	102,72	- 0,4	101,46	0,3
4.Vj	102,56	0,3	- 0,75	0,1	103,31	0,2	101,99	0,5
2004 1.Vj	100,29	1,6	0,21	0,3	100,08	1,4	102,24	0,2
2.Vj	101,85	1,6	0,07	0,6	101,78	1,0	101,96	- 0,3
3.Vj	103,24	0,6	0,38	0,4	102,86	0,1	101,68	- 0,3
4.Vj	103,58	1,0	0,88	1,6	102,70	- 0,6	101,79	0,1
2005 1.Vj	99,44	- 0,8	- 0,63	- 0,8	100,07	- 0,0	102,09	0,3
2.Vj	103,47	1,6	0,81	0,7	102,66	0,9	102,67	0,6
3.Vj	104,60	1,3	0,25	- 0,1	104,35	1,4	103,08	0,4
4.Vj	104,60	1,0	0,52	- 0,3	104,08	1,3	103,31	0,2
2006 1.Vj	103,02	3,6	0,59	1,2	102,43	2,4	104,44	1,1
2.Vj	105,22	1,7	- 0,10	- 0,9	105,32	2,6	105,49	1,0
3.Vj	107,49	2,8	- 0,23	- 0,5	107,72	3,2	106,38	0,8
4.Vj	108,60	3,8	0,12	- 0,4	108,48	4,2	107,54	1,1
2007 1.Vj	106,56	3,4	0,67	0,1	105,89	3,4	107,86	0,3
2.Vj	107,84	2,5	- 0,08	0,0	107,92	2,5	108,32	0,4
3.Vj	110,06	2,4	- 0,50	- 0,3	110,56	2,6	109,18	0,8
4.Vj	110,31	1,6	- 0,25	- 0,3	110,56	1,9	109,54	0,3
2008 1.Vj	108,46	1,8	- 0,04	- 0,7	108,50	2,5	110,42	0,8
2.Vj	111,18	3,1	0,81	0,8	110,37	2,3	110,87	0,4

1) Veränderung der Kalenderkomponenten zum Ursprungswert des Vorjahresquartals. – 2) Ursprungswerte abzüglich Kalenderkomponenten. –

3) Veränderung gegenüber dem Vorjahresquartal. – 4) Veränderung gegenüber dem Vorquartal.



# 1 Bruttoinlandsprodukt, preisbereinigt

## 1.4 Komponentenzerlegung nach BV4.1

Vierteljahr	Ursprungswerte		Saison- und kalenderbereinigte Werte		Trend		Komponenten			Jahresrate	Überhang
	1	2	3	4	5	6	Kalender	Saison	Rest	10	11
	2000=100	% 1)	2000=100	% 2)	2000=100	% 2)					%
1996 1.Vj	88,29	0,1	90,40	-0,1	90,73	0,2	0,65	-2,76	-0,34	-0,3	0,0
2.Vj	90,97	0,8	91,35	1,1	91,28	0,6	-0,39	0,01	0,07	4,3	0,8
3.Vj	93,04	1,7	92,03	0,7	91,95	0,7	-0,06	1,07	0,09	3,0	1,2
4.Vj	93,45	1,4	92,68	0,7	92,59	0,7	-0,86	1,63	0,10	2,9	1,2
1997 1.Vj	88,78	0,6	91,99	-0,7	93,03	0,5	-0,75	-2,46	-1,04	-2,9	0,4
2.Vj	93,51	2,8	93,51	1,7	93,50	0,5	0,17	-0,17	0,01	6,8	1,7
3.Vj	94,66	1,7	93,87	0,4	94,03	0,6	-0,08	0,87	-0,16	1,5	1,9
4.Vj	95,39	2,1	94,67	0,9	94,59	0,6	-0,75	1,47	0,08	3,5	1,2
1998 1.Vj	92,69	4,4	95,11	0,5	94,92	0,3	-0,51	-1,91	0,19	1,9	1,7
2.Vj	94,19	0,7	95,00	-0,1	95,04	0,1	-0,41	-0,39	-0,05	-0,5	1,6
3.Vj	96,29	1,7	95,18	0,2	95,15	0,1	0,23	0,88	0,03	0,8	1,7
4.Vj	96,74	1,4	95,16	-0,0	95,30	0,2	0,34	1,24	-0,14	-0,1	0,0
1999 1.Vj	93,54	0,9	95,82	0,7	95,69	0,4	-0,53	-1,75	0,13	2,8	0,7
2.Vj	95,71	1,6	95,97	0,2	96,20	0,5	0,07	-0,33	-0,23	0,6	0,9
3.Vj	98,32	2,1	96,94	1,0	96,98	0,8	0,38	0,99	-0,03	4,1	1,4
4.Vj	100,01	3,4	98,08	1,2	97,96	1,0	0,88	1,05	0,12	4,8	1,4
2000 1.Vj	97,68	4,4	98,79	0,7	98,92	1,0	0,82	-1,93	-0,13	2,9	2,2
2.Vj	99,85	4,3	100,04	1,3	99,74	0,8	-0,10	-0,09	0,30	5,2	3,1
3.Vj	101,09	2,8	100,21	0,2	100,21	0,5	-0,23	1,11	0,00	0,7	3,2
4.Vj	101,40	1,4	100,27	0,1	100,53	0,3	0,12	1,01	-0,26	0,2	0,4
2001 1.Vj	99,59	2,0	101,06	0,8	100,89	0,4	0,67	-2,13	0,17	3,2	1,2
2.Vj	100,90	1,1	101,13	0,1	101,15	0,3	-0,08	-0,16	-0,02	0,3	1,3
3.Vj	102,07	1,0	101,27	0,1	101,29	0,1	-0,50	1,30	-0,02	0,6	1,4
4.Vj	102,40	1,0	101,38	0,1	101,30	0,0	-0,25	1,27	0,07	0,4	0,2
2002 1.Vj	98,54	-1,1	101,19	-0,2	101,33	0,0	-0,26	-2,39	-0,13	-0,7	-0,0
2.Vj	101,14	0,2	101,41	0,2	101,46	0,1	0,12	-0,39	-0,05	0,9	0,1
3.Vj	103,03	0,9	101,70	0,3	101,53	0,1	-0,06	1,39	0,17	1,1	0,3
4.Vj	102,24	-0,2	101,59	-0,1	101,46	-0,1	-0,86	1,51	0,14	-0,4	0,1
2003 1.Vj	98,67	0,1	101,12	-0,5	101,30	-0,2	-0,05	-2,41	-0,18	-1,8	-0,3
2.Vj	100,21	-0,9	101,16	0,0	101,29	-0,0	-0,54	-0,41	-0,13	0,2	-0,3
3.Vj	102,64	-0,4	101,46	0,3	101,52	0,2	-0,08	1,26	-0,06	1,2	-0,2
4.Vj	102,56	0,3	101,99	0,5	101,88	0,4	-0,75	1,32	0,11	2,1	0,5
2004 1.Vj	100,29	1,6	102,24	0,2	102,05	0,2	0,21	-2,16	0,19	1,0	0,8
2.Vj	101,85	1,6	101,96	-0,3	101,94	-0,1	0,07	-0,18	0,03	-1,1	0,6
3.Vj	103,24	0,6	101,68	-0,3	101,79	-0,1	0,38	1,18	-0,11	-1,1	0,5
4.Vj	103,58	1,0	101,79	0,1	101,87	0,1	0,88	0,91	-0,08	0,4	-0,1
2005 1.Vj	99,44	-0,8	102,09	0,3	102,14	0,3	-0,63	-2,03	-0,05	1,2	0,2
2.Vj	103,47	1,6	102,67	0,6	102,53	0,4	0,81	-0,01	0,14	2,3	0,6
3.Vj	104,60	1,3	103,08	0,4	103,00	0,5	0,25	1,27	0,08	1,6	0,8
4.Vj	104,60	1,0	103,31	0,2	103,57	0,6	0,52	0,78	-0,26	0,9	0,5
2006 1.Vj	103,02	3,6	104,44	1,1	104,42	0,8	0,59	-2,01	0,02	4,4	1,6
2.Vj	105,22	1,7	105,49	1,0	105,44	1,0	-0,10	-0,17	0,05	4,1	2,4
3.Vj	107,49	2,8	106,38	0,8	106,44	0,9	-0,23	1,34	-0,06	3,4	2,8
4.Vj	108,60	3,8	107,54	1,1	107,29	0,8	0,12	0,94	0,25	4,4	1,5
2007 1.Vj	106,56	3,4	107,86	0,3	107,90	0,6	0,67	-1,96	-0,04	1,2	1,8
2.Vj	107,84	2,5	108,32	0,4	108,48	0,5	-0,08	-0,40	-0,16	1,7	2,1
3.Vj	110,06	2,4	109,18	0,8	109,06	0,5	-0,50	1,38	0,12	3,2	2,5
4.Vj	110,31	1,6	109,54	0,3	109,65	0,5	-0,25	1,02	-0,11	1,3	0,7
2008 1.Vj	108,46	1,8	110,42	0,8	110,28	0,6	-0,04	-1,93	0,14	3,3	1,6
2.Vj	111,18	3,1	110,87	0,4	110,94	0,6	0,81	-0,50	-0,07	1,6	1,9

1) Veränderung gegenüber dem Vorjahresquartal. – 2) Veränderung gegenüber dem Vorquartal.



## 2 Ergebnisse nach Census X-12-ARIMA

### 2.1 Tabellen für die Gesamtwirtschaft

#### 2.1.1 Bruttoinlandsprodukt und Nationaleinkommen

Saisonbereinigte Ergebnisse nach Census X-12-ARIMA

Vierteljahr	Brutto- inlands- produkt	Primäreinkommen			Brutto- national- einkommen (Sp.1+2)	Abschrei- bungen	Netto- national- einkommen (Sp.5–6)
		Saldo (Sp. 3–4)	aus der übrigen Welt	an die übrige Welt			
		1	2	3			
Mrd. EUR							
2003 1.Vj	536,74	– 4,51	27,40	31,91	532,23	80,77	451,46
2.Vj	537,00	– 4,84	27,62	32,46	532,16	80,31	451,85
3.Vj	544,95	– 4,24	28,29	32,53	540,71	80,57	460,14
4.Vj	545,11	– 1,54	29,89	31,43	543,57	81,37	462,20
2004 1.Vj	550,88	2,92	33,86	30,94	553,80	81,49	472,31
2.Vj	552,42	4,73	34,97	30,24	557,15	81,56	475,59
3.Vj	552,88	5,81	36,57	30,76	558,69	82,10	476,59
4.Vj	554,72	7,72	38,67	30,95	562,44	83,10	479,34
2005 1.Vj	551,06	5,62	39,86	34,24	556,68	84,13	472,55
2.Vj	564,04	6,73	41,35	34,62	570,77	83,42	487,35
3.Vj	562,77	6,72	43,34	36,62	569,49	83,99	485,50
4.Vj	565,32	8,55	45,98	37,43	573,87	84,33	489,54
2006 1.Vj	572,32	8,04	48,00	39,96	580,36	84,96	495,40
2.Vj	577,09	10,43	51,63	41,20	587,52	85,27	502,25
3.Vj	581,68	11,30	53,03	41,73	592,98	86,83	506,15
4.Vj	590,41	11,17	54,81	43,64	601,58	86,07	515,51
2007 1.Vj	601,86	11,07	56,97	45,90	612,93	89,65	523,28
2.Vj	602,57	7,35	59,36	52,01	609,92	90,05	519,87
3.Vj	607,26	12,16	61,22	49,06	619,42	89,70	529,72
4.Vj	611,22	10,70	61,73	51,03	621,92	89,34	532,58
2008 1.Vj	619,87	10,10	63,05	52,95	629,97	90,00	539,97
2.Vj	628,75	5,65	63,68	58,03	634,40	90,76	543,64
Veränderung gegenüber dem Vorquartal							
	in %	in Mrd. EUR			in %		
2003 1.Vj	– 0,4	1,84	3,4	– 2,9	– 0,1	– 0,1	– 0,1
2.Vj	0,0	– 0,33	0,8	1,7	– 0,0	– 0,6	0,1
3.Vj	1,5	0,60	2,4	0,2	1,6	0,3	1,8
4.Vj	0,0	2,70	5,7	– 3,4	0,5	1,0	0,4
2004 1.Vj	1,1	4,46	13,3	– 1,6	1,9	0,1	2,2
2.Vj	0,3	1,81	3,3	– 2,3	0,6	0,1	0,7
3.Vj	0,1	1,08	4,6	1,7	0,3	0,7	0,2
4.Vj	0,3	1,91	5,7	0,6	0,7	1,2	0,6
2005 1.Vj	– 0,7	– 2,10	3,1	10,6	– 1,0	1,2	– 1,4
2.Vj	2,4	1,11	3,7	1,1	2,5	– 0,8	3,1
3.Vj	– 0,2	– 0,01	4,8	5,8	– 0,2	0,7	– 0,4
4.Vj	0,5	1,83	6,1	2,2	0,8	0,4	0,8
2006 1.Vj	1,2	– 0,51	4,4	6,8	1,1	0,7	1,2
2.Vj	0,8	2,39	7,6	3,1	1,2	0,4	1,4
3.Vj	0,8	0,87	2,7	1,3	0,9	1,8	0,8
4.Vj	1,5	– 0,13	3,4	4,6	1,5	– 0,9	1,8
2007 1.Vj	1,9	– 0,10	3,9	5,2	1,9	4,2	1,5
2.Vj	0,1	– 3,72	4,2	13,3	– 0,5	0,4	– 0,7
3.Vj	0,8	4,81	3,1	– 5,7	1,6	– 0,4	1,9
4.Vj	0,7	– 1,46	0,8	4,0	0,4	– 0,4	0,5
2008 1.Vj	1,4	– 0,60	2,1	3,8	1,3	0,7	1,4
2.Vj	1,4	– 4,45	1,0	9,6	0,7	0,8	0,7



## 2.1.2 Volkseinkommen und verfügbares Einkommen der Volkswirtschaft

Saisonbereinigte Ergebnisse nach Census X-12-ARIMA

Vierteljahr	Volkseinkommen			Produktions- und Import- abgaben abzgl. Subven- tionen 1)	Netto- national- einkommen (Sp.1+4)	Laufende Transfers		Verfügbares Einkommen (Sp.5+6-7)	
	ins- gesamt	Arbeit- nehmer- entgelt (Inländer)	Unterneh- mens- und Vermögens- einkommen (Sp.1-2)			aus der   an die übrige(n) Welt			
						1	2		3
Mrd. EUR									
2003	1.Vj	395,64	282,76	112,88	55,82	451,46	2,38	8,31	445,53
	2.Vj	395,54	282,04	113,50	56,31	451,85	2,17	9,28	444,74
	3.Vj	406,36	283,90	122,46	53,78	460,14	2,31	9,27	453,18
	4.Vj	402,07	283,40	118,67	60,13	462,20	2,19	8,54	455,85
2004	1.Vj	414,49	284,73	129,76	57,82	472,31	2,13	9,10	465,34
	2.Vj	420,51	284,21	136,30	55,08	475,59	1,98	9,40	468,17
	3.Vj	420,05	284,16	135,89	56,54	476,59	2,17	9,33	469,43
	4.Vj	417,25	284,02	133,23	62,09	479,34	2,43	8,45	473,32
2005	1.Vj	415,52	282,96	132,56	57,03	472,55	2,48	10,80	464,23
	2.Vj	429,12	282,56	146,56	58,23	487,35	2,21	9,29	480,27
	3.Vj	425,34	281,91	143,43	60,16	485,50	2,52	9,30	478,72
	4.Vj	426,75	282,64	144,11	62,79	489,54	3,16	9,10	483,60
2006	1.Vj	434,01	284,29	149,72	61,39	495,40	2,93	9,75	488,58
	2.Vj	438,83	286,69	152,14	63,42	502,25	2,92	9,11	496,06
	3.Vj	442,53	288,79	153,74	63,62	506,15	2,62	9,84	498,93
	4.Vj	450,19	289,64	160,55	65,32	515,51	2,90	9,95	508,46
2007	1.Vj	454,17	292,93	161,24	69,11	523,28	2,68	9,92	516,04
	2.Vj	448,90	295,64	153,26	70,97	519,87	4,72	10,71	513,88
	3.Vj	460,59	296,33	164,26	69,13	529,72	2,86	10,01	522,57
	4.Vj	463,40	298,64	164,76	69,18	532,58	2,79	10,71	524,66
2008	1.Vj	469,77	302,99	166,78	70,20	539,97	3,45	10,94	532,48
	2.Vj	471,66	305,54	166,12	71,98	543,64	4,60	10,08	538,16
Veränderung gegenüber dem Vorquartal									
		in %			in Mrd. EUR			in %	
2003	1.Vj	0,2	- 0,1	1,0	- 1,9	- 0,1	- 0,38	- 0,91	0,1
	2.Vj	- 0,0	- 0,3	0,5	0,9	0,1	- 0,21	0,97	- 0,2
	3.Vj	2,7	0,7	7,9	- 4,5	1,8	0,14	- 0,01	1,9
	4.Vj	- 1,1	- 0,2	- 3,1	11,8	0,4	- 0,12	- 0,73	0,6
2004	1.Vj	3,1	0,5	9,3	- 3,8	2,2	- 0,06	0,56	2,1
	2.Vj	1,5	- 0,2	5,0	- 4,7	0,7	- 0,15	0,30	0,6
	3.Vj	- 0,1	- 0,0	- 0,3	2,7	0,2	0,19	- 0,07	0,3
	4.Vj	- 0,7	- 0,0	- 2,0	9,8	0,6	0,26	- 0,88	0,8
2005	1.Vj	- 0,4	- 0,4	- 0,5	- 8,1	- 1,4	0,05	2,35	- 1,9
	2.Vj	3,3	- 0,1	10,6	2,1	3,1	- 0,27	- 1,51	3,5
	3.Vj	- 0,9	- 0,2	- 2,1	3,3	- 0,4	0,31	0,01	- 0,3
	4.Vj	0,3	0,3	0,5	4,4	0,8	0,64	- 0,20	1,0
2006	1.Vj	1,7	0,6	3,9	- 2,2	1,2	- 0,23	0,65	1,0
	2.Vj	1,1	0,8	1,6	3,3	1,4	- 0,01	- 0,64	1,5
	3.Vj	0,8	0,7	1,1	0,3	0,8	- 0,30	0,73	0,6
	4.Vj	1,7	0,3	4,4	2,7	1,8	0,28	0,11	1,9
2007	1.Vj	0,9	1,1	0,4	5,8	1,5	- 0,22	- 0,03	1,5
	2.Vj	- 1,2	0,9	- 4,9	2,7	- 0,7	2,04	0,79	- 0,4
	3.Vj	2,6	0,2	7,2	- 2,6	1,9	- 1,86	- 0,70	1,7
	4.Vj	0,6	0,8	0,3	0,1	0,5	- 0,07	0,70	0,4
2008	1.Vj	1,4	1,5	1,2	1,5	1,4	0,66	0,23	1,5
	2.Vj	0,4	0,8	- 0,4	2,5	0,7	1,15	- 0,86	1,1

1) Vom Staat empfangene Abgaben bzw. vom Staat gezahlte Subventionen.



### 2.1.3 Verfügbares Einkommen der privaten Haushalte \*) und seine Verwendung

Saisonbereinigte Ergebnisse nach Census X-12-ARIMA

Vierteljahr	Ausgabenkonzept		Verbrauchskonzept		Zunahme betrieblicher Versorgungsansprüche	Bezugsgröße für die Sparquote (Sp.1+5)	Sparen (Sp.6–2 oder 3–4+5)	Sparquote (Sp.7 in % von 6)	Verfügbares Einkommen (Ausgabenkonzept) je Einwohner
	Verfügbares Einkommen	Private Konsumausgaben	Verfügbares Einkommen 1)	Individualkonsum 2)					
	1	2	3	4	5	6	7	8	9
Mrd. EUR					%			EUR	
2003 1.Vj	352,53	319,08	412,27	378,82	4,39	356,92	37,84	10,6	4 272
2.Vj	353,30	321,42	413,76	381,88	4,37	357,67	36,25	10,1	4 281
3.Vj	354,64	322,71	415,43	383,50	4,42	359,06	36,35	10,1	4 298
4.Vj	353,61	321,38	414,97	382,74	4,50	358,11	36,73	10,3	4 285
2004 1.Vj	357,08	324,21	416,88	384,01	4,59	361,67	37,46	10,4	4 327
2.Vj	358,00	324,97	418,15	385,12	4,65	362,65	37,68	10,4	4 339
3.Vj	358,60	325,29	419,24	385,93	4,74	363,34	38,05	10,5	4 347
4.Vj	361,98	328,63	421,22	387,87	4,90	366,88	38,25	10,4	4 388
2005 1.Vj	360,48	326,34	421,38	387,24	4,24	364,72	38,38	10,5	4 370
2.Vj	366,68	332,06	428,70	394,08	4,29	370,97	38,91	10,5	4 446
3.Vj	368,43	333,12	430,60	395,29	4,36	372,79	39,67	10,6	4 468
4.Vj	368,42	333,14	430,34	395,06	4,49	372,91	39,77	10,7	4 469
2006 1.Vj	369,86	336,15	432,96	399,25	5,51	375,37	39,22	10,4	4 488
2.Vj	371,73	337,44	434,59	400,30	5,65	377,38	39,94	10,6	4 512
3.Vj	372,35	338,22	435,71	401,58	5,80	378,15	39,93	10,6	4 522
4.Vj	377,30	343,34	440,57	406,61	5,95	383,25	39,91	10,4	4 584
2007 1.Vj	374,69	339,75	439,20	404,26	6,40	381,09	41,34	10,8	4 553
2.Vj	376,86	342,19	440,93	406,26	6,56	383,42	41,23	10,8	4 580
3.Vj	379,05	344,39	444,31	409,65	6,67	385,72	41,33	10,7	4 609
4.Vj	383,91	347,38	448,82	412,29	6,72	390,63	43,25	11,1	4 669
2008 1.Vj	383,92	347,31	450,30	413,69	7,69	391,61	44,30	11,3	4 671
2.Vj	386,74	349,99	453,60	416,85	7,77	394,51	44,52	11,3	4 707
Veränderung gegenüber dem Vorquartal in %									
2003 1.Vj	1,2	0,5	0,7	0,1	– 7,2	1,1	6,3	X	1,2
2.Vj	0,2	0,7	0,4	0,8	– 0,5	0,2	– 4,2	X	0,2
3.Vj	0,4	0,4	0,4	0,4	1,1	0,4	0,3	X	0,4
4.Vj	– 0,3	– 0,4	– 0,1	– 0,2	1,8	– 0,3	1,0	X	– 0,3
2004 1.Vj	1,0	0,9	0,5	0,3	2,0	1,0	2,0	X	1,0
2.Vj	0,3	0,2	0,3	0,3	1,3	0,3	0,6	X	0,3
3.Vj	0,2	0,1	0,3	0,2	1,9	0,2	1,0	X	0,2
4.Vj	0,9	1,0	0,5	0,5	3,4	1,0	0,5	X	0,9
2005 1.Vj	– 0,4	– 0,7	0,0	– 0,2	– 13,5	– 0,6	0,3	X	– 0,4
2.Vj	1,7	1,8	1,7	1,8	1,2	1,7	1,4	X	1,7
3.Vj	0,5	0,3	0,4	0,3	1,6	0,5	2,0	X	0,5
4.Vj	– 0,0	0,0	– 0,1	– 0,1	3,0	0,0	0,3	X	0,0
2006 1.Vj	0,4	0,9	0,6	1,1	22,7	0,7	– 1,4	X	0,4
2.Vj	0,5	0,4	0,4	0,3	2,5	0,5	1,8	X	0,5
3.Vj	0,2	0,2	0,3	0,3	2,7	0,2	– 0,0	X	0,2
4.Vj	1,3	1,5	1,1	1,3	2,6	1,3	– 0,1	X	1,4
2007 1.Vj	– 0,7	– 1,0	– 0,3	– 0,6	7,6	– 0,6	3,6	X	– 0,7
2.Vj	0,6	0,7	0,4	0,5	2,5	0,6	– 0,3	X	0,6
3.Vj	0,6	0,6	0,8	0,8	1,7	0,6	0,2	X	0,6
4.Vj	1,3	0,9	1,0	0,6	0,7	1,3	4,6	X	1,3
2008 1.Vj	0,0	– 0,0	0,3	0,3	14,4	0,3	2,4	X	0,0
2.Vj	0,7	0,8	0,7	0,8	1,0	0,7	0,5	X	0,8

\*) Einschl. privater Organisationen ohne Erwerbszweck. – 1) Verfügbares Einkommen (Ausgabenkonzept) zuzüglich soziale Sachtransfers des Staates (entsprechen den Konsumausgaben des Staates für den Individualverbrauch). – 2) Private Konsumausgaben zuzüglich der Konsumausgaben des Staates für den Individualverbrauch.



## 2.1.4 Arbeitnehmerentgelt, Löhne und Gehälter (Inländer)

Saisonbereinigte Ergebnisse nach Census X-12-ARIMA

Vierteljahr	Arbeit- nehmer- entgelt	Sozial- beiträge der Arbeitgeber	Brutto- löhne und -gehälter (Sp.1–2)	Abzüge der Arbeitnehmer			Nettolöhne und -gehälter (Sp.3–4)	Nachrichtlich			
				insgesamt (Sp.5+6)	Sozial- beiträge	Lohn- steuer		Arbeit- nehmer- entgelt	Brutto- löhne und -gehälter	Nettolöhne und -gehälter	
											monatlich je Arbeitnehmer
	1	2	3	4	5	6	7	8	9	10	
Mrd. EUR							EUR				
2003	1.Vj	282,76	55,94	226,82	80,17	37,51	42,66	146,65	2 718	2 181	1 410
	2.Vj	282,04	55,88	226,16	80,12	37,42	42,70	146,04	2 720	2 181	1 409
	3.Vj	283,90	56,30	227,60	79,76	37,16	42,60	147,84	2 740	2 197	1 427
	4.Vj	283,40	55,70	227,70	79,29	37,23	42,06	148,41	2 740	2 201	1 435
2004	1.Vj	284,73	55,75	228,98	78,81	37,93	40,88	150,17	2 746	2 209	1 448
	2.Vj	284,21	55,66	228,55	77,34	37,38	39,96	151,21	2 739	2 202	1 457
	3.Vj	284,16	55,68	228,48	77,59	37,73	39,86	150,89	2 738	2 201	1 454
	4.Vj	284,02	55,45	228,57	77,50	37,75	39,75	151,07	2 740	2 205	1 457
2005	1.Vj	282,96	54,53	228,43	77,52	37,79	39,73	150,91	2 741	2 213	1 462
	2.Vj	282,56	55,03	227,53	76,65	37,54	39,11	150,88	2 743	2 209	1 465
	3.Vj	281,91	54,16	227,75	77,36	38,28	39,08	150,39	2 734	2 208	1 458
	4.Vj	282,64	54,04	228,60	78,13	38,71	39,42	150,47	2 733	2 210	1 455
2006	1.Vj	284,29	55,33	228,96	79,27	39,19	40,08	149,69	2 756	2 219	1 451
	2.Vj	286,69	55,38	231,31	79,99	39,62	40,37	151,32	2 763	2 229	1 458
	3.Vj	288,79	56,09	232,70	80,68	40,10	40,58	152,02	2 773	2 234	1 460
	4.Vj	289,64	55,89	233,75	81,59	40,22	41,37	152,16	2 773	2 238	1 457
2007	1.Vj	292,93	56,22	236,71	82,31	40,25	42,06	154,40	2 785	2 251	1 468
	2.Vj	295,64	56,26	239,38	83,89	41,03	42,86	155,49	2 801	2 268	1 473
	3.Vj	296,33	56,43	239,90	84,00	41,02	42,98	155,90	2 799	2 266	1 473
	4.Vj	298,64	56,43	242,21	84,57	41,11	43,46	157,64	2 809	2 278	1 483
2008	1.Vj	302,99	56,97	246,02	86,77	42,30	44,47	159,25	2 832	2 300	1 489
	2.Vj	305,54	57,09	248,45	88,24	43,15	45,09	160,21	2 849	2 317	1 494
Veränderung gegenüber dem Vorquartal in %											
2003	1.Vj	− 0,1	1,4	− 0,5	1,4	2,5	0,4	− 1,5	0,1	− 0,2	− 1,2
	2.Vj	− 0,3	− 0,1	− 0,3	− 0,1	− 0,2	0,1	− 0,4	0,1	0,0	− 0,1
	3.Vj	0,7	0,8	0,6	− 0,4	− 0,7	− 0,2	1,2	0,7	0,7	1,3
	4.Vj	− 0,2	− 1,1	0,0	− 0,6	0,2	− 1,3	0,4	0,0	0,2	0,6
2004	1.Vj	0,5	0,1	0,6	− 0,6	1,9	− 2,8	1,2	0,2	0,4	0,9
	2.Vj	− 0,2	− 0,2	− 0,2	− 1,9	− 1,5	− 2,3	0,7	− 0,3	− 0,3	0,6
	3.Vj	− 0,0	0,0	− 0,0	0,3	0,9	− 0,3	− 0,2	− 0,0	− 0,0	− 0,2
	4.Vj	− 0,0	− 0,4	0,0	− 0,1	0,1	− 0,3	0,1	0,1	0,2	0,2
2005	1.Vj	− 0,4	− 1,7	− 0,1	0,0	0,1	− 0,1	− 0,1	0,0	0,4	0,3
	2.Vj	− 0,1	0,9	− 0,4	− 1,1	− 0,7	− 1,6	− 0,0	0,1	− 0,2	0,2
	3.Vj	− 0,2	− 1,6	0,1	0,9	2,0	− 0,1	− 0,3	− 0,3	− 0,0	− 0,5
	4.Vj	0,3	− 0,2	0,4	1,0	1,1	0,9	0,1	− 0,0	0,1	− 0,2
2006	1.Vj	0,6	2,4	0,2	1,5	1,2	1,7	− 0,5	0,8	0,4	− 0,3
	2.Vj	0,8	0,1	1,0	0,9	1,1	0,7	1,1	0,3	0,5	0,5
	3.Vj	0,7	1,3	0,6	0,9	1,2	0,5	0,5	0,4	0,2	0,1
	4.Vj	0,3	− 0,4	0,5	1,1	0,3	1,9	0,1	0,0	0,2	− 0,2
2007	1.Vj	1,1	0,6	1,3	0,9	0,1	1,7	1,5	0,4	0,6	0,8
	2.Vj	0,9	0,1	1,1	1,9	1,9	1,9	0,7	0,6	0,8	0,3
	3.Vj	0,2	0,3	0,2	0,1	− 0,0	0,3	0,3	− 0,1	− 0,1	0,0
	4.Vj	0,8	0,0	1,0	0,7	0,2	1,1	1,1	0,4	0,5	0,7
2008	1.Vj	1,5	1,0	1,6	2,6	2,9	2,3	1,0	0,8	1,0	0,4
	2.Vj	0,8	0,2	1,0	1,7	2,0	1,4	0,6	0,6	0,7	0,3



## 2.1.5 Masseneinkommen und verfügbares Einkommen der privaten Haushalte \*)

Saisonbereinigte Ergebnisse nach Census X-12-ARIMA

Vierteljahr	Bruttolöhne und -gehälter	Abzüge	Nettolöhne und -gehälter	Monetäre Sozialleistungen	Abgaben auf soziale Leistungen, Verbrauchsnahe Steuern	Masseneinkommen (Sp.3+4-5)	Betriebsüberschuss / Selbstständigen-einkommen, Vermögens-einkommen	Weitere empfangene abzüglich geleistete Transfers	Verfügbares Einkommen (Sp.6+7+8)
	1	2	3	4	5	6	7	8	9
<b>Mrd. EUR</b>									
2003 1.Vj	226,82	80,17	146,65	112,94	19,12	240,47	121,81	- 9,75	352,53
2.Vj	226,16	80,12	146,04	113,50	19,35	240,19	121,09	- 7,98	353,30
3.Vj	227,60	79,76	147,84	114,26	19,53	242,57	121,89	- 9,82	354,64
4.Vj	227,70	79,29	148,41	114,76	19,19	243,98	118,11	- 8,48	353,61
2004 1.Vj	228,98	78,81	150,17	115,12	19,72	245,57	121,51	- 10,00	357,08
2.Vj	228,55	77,34	151,21	114,25	20,10	245,36	121,22	- 8,58	358,00
3.Vj	228,48	77,59	150,89	113,98	19,96	244,91	123,29	- 9,60	358,60
4.Vj	228,57	77,50	151,07	114,31	19,68	245,70	124,74	- 8,46	361,98
2005 1.Vj	228,43	77,52	150,91	114,36	20,21	245,06	127,20	- 11,78	360,48
2.Vj	227,53	76,65	150,88	115,43	20,37	245,94	129,39	- 8,65	366,68
3.Vj	227,75	77,36	150,39	114,76	20,16	244,99	133,85	- 10,41	368,43
4.Vj	228,60	78,13	150,47	114,78	19,98	245,27	132,80	- 9,65	368,42
2006 1.Vj	228,96	79,27	149,69	115,22	20,69	244,22	136,43	- 10,79	369,86
2.Vj	231,31	79,99	151,32	115,01	19,87	246,46	136,75	- 11,48	371,73
3.Vj	232,70	80,68	152,02	113,95	19,63	246,34	139,80	- 13,79	372,35
4.Vj	233,75	81,59	152,16	113,11	19,54	245,73	145,52	- 13,95	377,30
2007 1.Vj	236,71	82,31	154,40	112,58	19,34	247,64	141,35	- 14,30	374,69
2.Vj	239,38	83,89	155,49	112,32	19,15	248,66	142,59	- 14,39	376,86
3.Vj	239,90	84,00	155,90	112,45	19,02	249,33	145,30	- 15,58	379,05
4.Vj	242,21	84,57	157,64	111,99	19,21	250,42	148,42	- 14,93	383,91
2008 1.Vj	246,02	86,77	159,25	112,53	19,42	252,36	147,88	- 16,32	383,92
2.Vj	248,45	88,24	160,21	112,86	19,28	253,79	148,30	- 15,35	386,74
<b>in %</b>									
2003 1.Vj	- 0,5	1,4	- 1,5	- 0,2	- 6,5	- 0,5	4,1	0,37	1,2
2.Vj	- 0,3	- 0,1	- 0,4	0,5	1,2	- 0,1	- 0,6	1,77	0,2
3.Vj	0,6	- 0,4	1,2	0,7	0,9	1,0	0,7	- 1,84	0,4
4.Vj	0,0	- 0,6	0,4	0,4	- 1,7	0,6	- 3,1	1,34	- 0,3
2004 1.Vj	0,6	- 0,6	1,2	0,3	2,8	0,7	2,9	- 1,52	1,0
2.Vj	- 0,2	- 1,9	0,7	- 0,8	1,9	- 0,1	- 0,2	1,42	0,3
3.Vj	- 0,0	0,3	- 0,2	- 0,2	- 0,7	- 0,2	1,7	- 1,02	0,2
4.Vj	0,0	- 0,1	0,1	0,3	- 1,4	0,3	1,2	1,14	0,9
2005 1.Vj	- 0,1	0,0	- 0,1	0,0	2,7	- 0,3	2,0	- 3,32	- 0,4
2.Vj	- 0,4	- 1,1	- 0,0	0,9	0,8	0,4	1,7	3,13	1,7
3.Vj	0,1	0,9	- 0,3	- 0,6	- 1,0	- 0,4	3,4	- 1,76	0,5
4.Vj	0,4	1,0	0,1	0,0	- 0,9	0,1	- 0,8	0,76	- 0,0
2006 1.Vj	0,2	1,5	- 0,5	0,4	3,6	- 0,4	2,7	- 1,14	0,4
2.Vj	1,0	0,9	1,1	- 0,2	- 4,0	0,9	0,2	- 0,69	0,5
3.Vj	0,6	0,9	0,5	- 0,9	- 1,2	- 0,0	2,2	- 2,31	0,2
4.Vj	0,5	1,1	0,1	- 0,7	- 0,5	- 0,2	4,1	- 0,16	1,3
2007 1.Vj	1,3	0,9	1,5	- 0,5	- 1,0	0,8	- 2,9	- 0,35	- 0,7
2.Vj	1,1	1,9	0,7	- 0,2	- 1,0	0,4	0,9	- 0,09	0,6
3.Vj	0,2	0,1	0,3	0,1	- 0,7	0,3	1,9	- 1,19	0,6
4.Vj	1,0	0,7	1,1	- 0,4	1,0	0,4	2,1	0,65	1,3
2008 1.Vj	1,6	2,6	1,0	0,5	1,1	0,8	- 0,4	- 1,39	0,0
2.Vj	1,0	1,7	0,6	0,3	- 0,7	0,6	0,3	0,97	0,7

\*) Einschl. privater Organisationen ohne Erwerbszweck.



## 2.1.6 Bevölkerung und Erwerbstätigkeit

Saisonbereinigte Ergebnisse nach Census X-12-ARIMA

Vierteljahr	Bevölkerung (Einwohner)	Erwerbs- personen	Erwerbs- lose 1)	Erwerbstätige Inländer			Nachrichtlich	
				insgesamt	Arbeit- nehmer	Selbst- ständige 2)	Erwerbs- personen in % der Bevölkerung	Erwerbslose in % der Erwerbs- personen
	1	2	3	4	5	6	7	8
1 000 Personen				%				
2003 1.Vj	82 522	42 576	3 870	38 706	34 674	4 032	51,6	9,1
2.Vj	82 521	42 541	3 930	38 611	34 559	4 052	51,6	9,2
3.Vj	82 520	42 571	3 950	38 621	34 536	4 085	51,6	9,3
4.Vj	82 517	42 583	3 980	38 603	34 482	4 121	51,6	9,3
2004 1.Vj	82 517	42 693	3 980	38 713	34 558	4 155	51,7	9,3
2.Vj	82 506	42 877	4 090	38 787	34 592	4 195	52,0	9,5
3.Vj	82 496	43 060	4 220	38 840	34 598	4 242	52,2	9,8
4.Vj	82 485	43 223	4 380	38 843	34 553	4 290	52,4	10,1
2005 1.Vj	82 483	43 313	4 570	38 743	34 405	4 338	52,5	10,6
2.Vj	82 472	43 299	4 610	38 689	34 331	4 358	52,5	10,6
3.Vj	82 462	43 354	4 610	38 744	34 375	4 369	52,6	10,6
4.Vj	82 440	43 349	4 500	38 849	34 473	4 376	52,6	10,4
2006 1.Vj	82 410	43 263	4 500	38 763	34 390	4 373	52,5	10,4
2.Vj	82 386	43 293	4 320	38 973	34 586	4 387	52,5	10,0
3.Vj	82 350	43 244	4 130	39 114	34 716	4 398	52,5	9,6
4.Vj	82 317	43 184	3 950	39 234	34 819	4 415	52,5	9,1
2007 1.Vj	82 298	43 256	3 760	39 496	35 057	4 439	52,6	8,7
2.Vj	82 277	43 283	3 650	39 633	35 183	4 450	52,6	8,4
3.Vj	82 249	43 299	3 560	39 739	35 286	4 453	52,6	8,2
4.Vj	82 225	43 348	3 450	39 898	35 442	4 456	52,7	8,0
2008 1.Vj	82 188	43 379	3 260	40 119	35 660	4 459	52,8	7,5
2.Vj	82 155	43 395	3 190	40 205	35 750	4 455	52,8	7,4
Veränderung gegenüber dem Vorquartal in %								
2003 1.Vj	0,0	0,2	4,6	- 0,2	- 0,3	0,3	X	X
2.Vj	- 0,0	- 0,1	1,6	- 0,2	- 0,3	0,5	X	X
3.Vj	- 0,0	0,1	0,5	0,0	- 0,1	0,8	X	X
4.Vj	- 0,0	0,0	0,8	- 0,0	- 0,2	0,9	X	X
2004 1.Vj	0,0	0,3	0,0	0,3	0,2	0,8	X	X
2.Vj	- 0,0	0,4	2,8	0,2	0,1	1,0	X	X
3.Vj	- 0,0	0,4	3,2	0,1	0,0	1,1	X	X
4.Vj	- 0,0	0,4	3,8	0,0	- 0,1	1,1	X	X
2005 1.Vj	- 0,0	0,2	4,3	- 0,3	- 0,4	1,1	X	X
2.Vj	- 0,0	- 0,0	0,9	- 0,1	- 0,2	0,5	X	X
3.Vj	- 0,0	0,1	0,0	0,1	0,1	0,3	X	X
4.Vj	- 0,0	- 0,0	- 2,4	0,3	0,3	0,2	X	X
2006 1.Vj	- 0,0	- 0,2	0,0	- 0,2	- 0,2	- 0,1	X	X
2.Vj	- 0,0	0,1	- 4,0	0,5	0,6	0,3	X	X
3.Vj	- 0,0	- 0,1	- 4,4	0,4	0,4	0,3	X	X
4.Vj	- 0,0	- 0,1	- 4,4	0,3	0,3	0,4	X	X
2007 1.Vj	- 0,0	0,2	- 4,8	0,7	0,7	0,5	X	X
2.Vj	- 0,0	0,1	- 2,9	0,3	0,4	0,2	X	X
3.Vj	- 0,0	0,0	- 2,5	0,3	0,3	0,1	X	X
4.Vj	- 0,0	0,1	- 3,1	0,4	0,4	0,1	X	X
2008 1.Vj	- 0,0	0,1	- 5,5	0,6	0,6	0,1	X	X
2.Vj	- 0,0	0,0	- 2,1	0,2	0,3	- 0,1	X	X

1) Abgrenzung der Erwerbslosen gemäß Definition der Internationalen Arbeitsorganisation (ILO). Aus der saisonbereinigten monatlichen Zahl der registrierten Arbeitslosen der Bundesagentur für Arbeit geschätzt. Es erfolgt eine Niveauekorrektur über den Quotienten aus zentrierten gleitenden Zwölfmonatsdurchschnitten von Erwerbslosen und Arbeitslosen. Siehe hierzu auch die entsprechende Erläuterung in der Vorbemerkung – 2) Einschl. mithelfende Familienangehörige.



## 2.1.7 Erwerbstätige, Arbeitnehmer und geleistete Arbeitsstunden im Inland \*)

Saison- und kalenderbereinigte Ergebnisse nach Census X-12-ARIMA

Vierteljahr	Erwerbstätige	Geleistete Arbeitsstunden		Arbeitnehmer	Geleistete Arbeitsstunden	
		der Erwerbs- tätigen	je Erwerbs- tätigen		der Arbeit- nehmer	je Arbeit- nehmer
		1	3		5	6
	1 000 Personen	Mill. Stunden	Stunden	1 000 Personen	Mill. Stunden	Stunden
2003 1.Vj	38 797	13 992	360,6	34 765	11 841	340,6
2.Vj	38 715	13 921	359,6	34 663	11 799	340,4
3.Vj	38 708	13 950	360,4	34 623	11 789	340,5
4.Vj	38 688	13 924	359,9	34 567	11 763	340,3
2004 1.Vj	38 801	13 978	360,3	34 646	11 774	339,8
2.Vj	38 887	13 907	357,6	34 692	11 751	338,7
3.Vj	38 913	13 966	358,9	34 671	11 762	339,2
4.Vj	38 917	13 959	358,7	34 627	11 736	338,9
2005 1.Vj	38 819	13 899	358,0	34 481	11 663	338,3
2.Vj	38 781	13 874	357,8	34 423	11 630	337,8
3.Vj	38 860	13 894	357,6	34 491	11 637	337,4
4.Vj	38 941	13 972	358,8	34 565	11 700	338,5
2006 1.Vj	38 836	13 837	356,3	34 463	11 584	336,1
2.Vj	39 036	13 987	358,3	34 649	11 727	338,5
3.Vj	39 191	14 046	358,4	34 793	11 777	338,5
4.Vj	39 315	14 150	359,9	34 900	11 852	339,6
2007 1.Vj	39 570	14 227	359,5	35 131	11 937	339,8
2.Vj	39 696	14 260	359,2	35 246	11 967	339,5
3.Vj	39 817	14 286	358,8	35 364	11 987	339,0
4.Vj	39 979	14 350	358,9	35 523	12 034	338,8
2008 1.Vj	40 189	14 431	359,1	35 730	12 121	339,2
2.Vj	40 265	14 490	359,9	35 810	12 177	340,0
Veränderung gegenüber dem Vorquartal in %						
2003 1.Vj	- 0,2	- 0,5	- 0,4	- 0,2	- 0,6	- 0,3
2.Vj	- 0,2	- 0,5	- 0,3	- 0,3	- 0,4	- 0,1
3.Vj	- 0,0	0,2	0,2	- 0,1	- 0,1	0,0
4.Vj	- 0,1	- 0,2	- 0,1	- 0,2	- 0,2	- 0,1
2004 1.Vj	0,3	0,4	0,1	0,2	0,1	- 0,1
2.Vj	0,2	- 0,5	- 0,7	0,1	- 0,2	- 0,3
3.Vj	0,1	0,4	0,4	- 0,1	0,1	0,1
4.Vj	0,0	- 0,0	- 0,1	- 0,1	- 0,2	- 0,1
2005 1.Vj	- 0,3	- 0,4	- 0,2	- 0,4	- 0,6	- 0,2
2.Vj	- 0,1	- 0,2	- 0,1	- 0,2	- 0,3	- 0,1
3.Vj	0,2	0,1	- 0,1	0,2	0,1	- 0,1
4.Vj	0,2	0,6	0,3	0,2	0,5	0,3
2006 1.Vj	- 0,3	- 1,0	- 0,7	- 0,3	- 1,0	- 0,7
2.Vj	0,5	1,1	0,6	0,5	1,2	0,7
3.Vj	0,4	0,4	0,0	0,4	0,4	0,0
4.Vj	0,3	0,7	0,4	0,3	0,6	0,3
2007 1.Vj	0,6	0,5	- 0,1	0,7	0,7	0,1
2.Vj	0,3	0,2	- 0,1	0,3	0,3	- 0,1
3.Vj	0,3	0,2	- 0,1	0,3	0,2	- 0,1
4.Vj	0,4	0,4	0,0	0,4	0,4	- 0,1
2008 1.Vj	0,5	0,6	0,1	0,6	0,7	0,1
2.Vj	0,2	0,4	0,2	0,2	0,5	0,2

\*) Quelle für Arbeitsstunden: Institut für Arbeitsmarkt- und Berufsforschung (IAB) der Bundesagentur für Arbeit (BA), Nürnberg.



## 2.1.8 Arbeitsproduktivität, Lohnkosten, Verdienst und Lohnstückkosten \*)

Saisonbereinigte Ergebnisse nach Census X-12-ARIMA

Vierteljahr	Arbeitsproduktivität 1)		Lohnkosten 2)		Verdienst 3)		Lohnstückkosten 4)	
	je Erwerbs- tätigen	je Erwerbs- tätigen- stunde	je Arbeitnehmer monatlich	je Arbeitnehmer- stunde	je Arbeitnehmer monatlich	je Arbeitnehmer- stunde	Personen- konzept	Stunden- konzept
	1	2	3	4	5	6	7	8
	Index (2000 = 100)		EUR				Index (2000 = 100)	
2003 1.Vj	101,88	103,92	2 714	23,96	2 175	19,21	102,22	102,30
2.Vj	101,88	104,37	2 716	24,02	2 178	19,27	102,30	102,10
3.Vj	102,38	104,64	2 736	24,07	2 192	19,29	102,55	102,03
4.Vj	102,84	105,18	2 735	24,13	2 198	19,39	102,04	101,78
2004 1.Vj	102,81	105,17	2 741	24,13	2 203	19,39	102,32	101,77
2.Vj	102,66	105,69	2 734	24,16	2 199	19,44	102,17	101,41
3.Vj	102,40	105,09	2 733	24,12	2 197	19,39	102,41	101,80
4.Vj	102,42	104,75	2 735	23,90	2 201	19,23	102,46	101,21
2005 1.Vj	102,85	105,84	2 737	24,48	2 208	19,75	102,10	102,58
2.Vj	103,68	106,70	2 738	24,01	2 206	19,35	101,36	99,81
3.Vj	104,01	107,11	2 729	24,23	2 204	19,57	100,67	100,36
4.Vj	103,97	106,83	2 728	24,16	2 205	19,53	100,66	100,32
2006 1.Vj	105,12	108,55	2 750	24,34	2 214	19,60	100,40	99,48
2.Vj	106,15	109,15	2 758	24,53	2 226	19,80	99,71	99,70
3.Vj	106,46	109,36	2 768	24,63	2 230	19,84	99,77	99,91
4.Vj	107,24	110,02	2 767	24,56	2 232	19,81	99,01	99,03
2007 1.Vj	106,98	109,72	2 779	24,48	2 246	19,78	99,70	98,98
2.Vj	107,02	109,71	2 795	24,79	2 262	20,06	100,23	100,22
3.Vj	107,33	110,09	2 793	24,82	2 261	20,09	99,87	100,02
4.Vj	107,27	110,22	2 802	24,93	2 273	20,22	100,24	100,34
2008 1.Vj	108,05	111,06	2 826	25,21	2 294	20,46	100,38	100,69
2.Vj	107,32	109,79	2 843	24,77	2 310	20,12	101,67	100,06
Veränderung gegenüber dem Vorquartal in %								
2003 1.Vj	- 0,3	- 0,2	0,1	0,2	- 0,4	- 0,3	0,5	0,4
2.Vj	0,0	0,4	0,1	0,3	0,1	0,3	0,1	- 0,2
3.Vj	0,5	0,3	0,7	0,2	0,6	0,1	0,2	- 0,1
4.Vj	0,4	0,5	- 0,0	0,2	0,3	0,5	- 0,5	- 0,2
2004 1.Vj	- 0,0	- 0,0	0,2	0,0	0,2	0,0	0,3	- 0,0
2.Vj	- 0,1	0,5	- 0,3	0,1	- 0,2	0,3	- 0,1	- 0,4
3.Vj	- 0,3	- 0,6	- 0,0	- 0,2	- 0,1	- 0,3	0,2	0,4
4.Vj	0,0	- 0,3	0,1	- 0,9	0,2	- 0,8	0,0	- 0,6
2005 1.Vj	0,4	1,0	0,1	2,4	0,3	2,7	- 0,4	1,4
2.Vj	0,8	0,8	0,0	- 1,9	- 0,1	- 2,0	- 0,7	- 2,7
3.Vj	0,3	0,4	- 0,3	0,9	- 0,1	1,1	- 0,7	0,6
4.Vj	- 0,0	- 0,3	- 0,0	- 0,3	0,0	- 0,2	- 0,0	- 0,0
2006 1.Vj	1,1	1,6	0,8	0,7	0,4	0,4	- 0,3	- 0,8
2.Vj	1,0	0,6	0,3	0,8	0,5	1,0	- 0,7	0,2
3.Vj	0,3	0,2	0,4	0,4	0,2	0,2	0,1	0,2
4.Vj	0,7	0,6	- 0,0	- 0,3	0,1	- 0,2	- 0,8	- 0,9
2007 1.Vj	- 0,2	- 0,3	0,4	- 0,3	0,6	- 0,2	0,7	- 0,1
2.Vj	0,0	- 0,0	0,6	1,3	0,7	1,4	0,5	1,3
3.Vj	0,3	0,3	- 0,1	0,1	- 0,0	0,1	- 0,4	- 0,2
4.Vj	- 0,1	0,1	0,3	0,4	0,5	0,6	0,4	0,3
2008 1.Vj	0,7	0,8	0,9	1,1	0,9	1,2	0,1	0,3
2.Vj	- 0,7	- 1,1	0,6	- 1,7	0,7	- 1,7	1,3	- 0,6

\*) Quelle für Arbeitsstunden: Institut für Arbeitsmarkt- und Berufsforschung (IAB) der Bundesagentur für Arbeit (BA), Nürnberg.

1) Bruttoinlandsprodukt (preisbereinigt, Kettenindex 2000=100) je Erwerbstätigen bzw. je Erwerbstätigenstunde (jeweils umgerechnet auf Messzahlen 2000=100). Bei der Berechnung je Erwerbstätigen Kalendereinfluß beim Bruttoinlandsprodukt ausgeschaltet.. – 2) Arbeitnehmer-entgelt je Arbeitnehmer bzw. je Arbeitnehmerstunde. – 3) Bruttolöhne und -gehälter je Arbeitnehmer bzw. je Arbeitnehmerstunde. – 4) Lohnkosten (je Arbeitnehmer bzw. je Arbeitnehmerstunde, jeweils umgerechnet auf Messzahlen 2000=100) in Relation zur Arbeitsproduktivität (je Erwerbstätigen bzw. je Erwerbstätigenstunde).



## 2.2 Tabellen für Wirtschaftsbereiche

### 2.2.1 Bruttowertschöpfung in jeweiligen Preisen

Saison- und kalenderbereinigte Ergebnisse nach Census X-12-ARIMA

Vierteljahr	Insgesamt	Land- und Forstwirtschaft, Fischerei	Produzierendes Gewerbe ohne Baugewerbe		Baugewerbe	Handel, Gastgewerbe und Verkehr	Finanzierung, Vermietung und Unternehmensdienstleister	Öffentliche und private Dienstleister
			zusammen	darunter: Verarbeiten-des Gewerbe				
	1	2	3	4	5	6	7	8
<b>Mrd. EUR</b>								
2003 1.Vj	485,11	4,98	120,56	110,70	20,97	86,20	140,40	112,00
2.Vj	484,09	4,82	118,20	107,82	21,56	86,17	141,47	111,87
3.Vj	490,16	4,65	119,06	108,57	21,62	86,80	144,15	113,88
4.Vj	492,77	4,62	120,87	110,52	21,55	87,56	144,43	113,74
2004 1.Vj	494,45	5,48	122,88	110,28	21,15	87,22	143,56	114,16
2.Vj	499,24	5,45	124,85	112,67	21,14	88,27	145,03	114,50
3.Vj	497,85	5,52	124,66	112,59	20,16	87,43	145,98	114,10
4.Vj	498,98	5,44	125,02	112,57	20,25	88,73	145,63	113,91
2005 1.Vj	501,51	4,38	124,73	112,19	19,14	88,38	149,00	115,88
2.Vj	504,35	4,40	126,51	113,77	20,12	89,19	148,47	115,66
3.Vj	506,39	4,29	127,85	115,06	20,23	89,83	148,60	115,59
4.Vj	508,61	4,23	129,37	116,27	20,26	89,37	149,76	115,62
2006 1.Vj	512,42	4,44	131,68	117,61	18,59	90,71	151,45	115,55
2.Vj	521,83	4,48	133,93	120,71	20,16	93,33	153,70	116,23
3.Vj	526,85	4,43	135,90	122,42	20,60	94,28	155,26	116,38
4.Vj	532,80	4,52	137,32	124,19	21,18	96,37	156,20	117,21
2007 1.Vj	535,99	4,70	139,95	127,56	22,19	93,87	157,27	118,01
2.Vj	542,26	4,81	143,06	130,01	21,55	95,50	158,83	118,51
3.Vj	546,56	5,28	144,94	131,40	21,61	96,46	159,26	119,01
4.Vj	550,03	5,23	145,85	132,25	22,12	97,45	159,94	119,44
2008 1.Vj	558,05	5,52	147,12	133,82	24,11	99,48	161,65	120,17
2.Vj	558,50	5,65	147,93	134,03	23,30	98,53	162,55	120,54
<b>Veränderung gegenüber dem Vorquartal in %</b>								
2003 1.Vj	- 0,6	- 7,4	0,6	1,5	- 3,6	- 1,4	0,0	- 1,2
2.Vj	- 0,2	- 3,2	- 2,0	- 2,6	2,8	- 0,0	0,8	- 0,1
3.Vj	1,3	- 3,5	0,7	0,7	0,3	0,7	1,9	1,8
4.Vj	0,5	- 0,6	1,5	1,8	- 0,3	0,9	0,2	- 0,1
2004 1.Vj	0,3	18,6	1,7	- 0,2	- 1,9	- 0,4	- 0,6	0,4
2.Vj	1,0	- 0,5	1,6	2,2	- 0,0	1,2	1,0	0,3
3.Vj	- 0,3	1,3	- 0,2	- 0,1	- 4,6	- 1,0	0,7	- 0,3
4.Vj	0,2	- 1,4	0,3	- 0,0	0,4	1,5	- 0,2	- 0,2
2005 1.Vj	0,5	- 19,5	- 0,2	- 0,3	- 5,5	- 0,4	2,3	1,7
2.Vj	0,6	0,5	1,4	1,4	5,1	0,9	- 0,4	- 0,2
3.Vj	0,4	- 2,5	1,1	1,1	0,5	0,7	0,1	- 0,1
4.Vj	0,4	- 1,4	1,2	1,1	0,1	- 0,5	0,8	0,0
2006 1.Vj	0,7	5,0	1,8	1,2	- 8,2	1,5	1,1	- 0,1
2.Vj	1,8	0,9	1,7	2,6	8,4	2,9	1,5	0,6
3.Vj	1,0	- 1,1	1,5	1,4	2,2	1,0	1,0	0,1
4.Vj	1,1	2,0	1,0	1,4	2,8	2,2	0,6	0,7
2007 1.Vj	0,6	4,0	1,9	2,7	4,8	- 2,6	0,7	0,7
2.Vj	1,2	2,3	2,2	1,9	- 2,9	1,7	1,0	0,4
3.Vj	0,8	9,8	1,3	1,1	0,3	1,0	0,3	0,4
4.Vj	0,6	- 0,9	0,6	0,6	2,4	1,0	0,4	0,4
2008 1.Vj	1,5	5,5	0,9	1,2	9,0	2,1	1,1	0,6
2.Vj	0,1	2,4	0,6	0,2	- 3,4	- 1,0	0,6	0,3



## 2.2.2 Bruttowertschöpfung, preisbereinigt

Saison- und kalenderbereinigte Ergebnisse nach Census X-12-ARIMA

Vierteljahr	Insgesamt	Land- und Forstwirtschaft, Fischerei	Produzierendes Gewerbe ohne Baugewerbe		Baugewerbe	Handel, Gastgewerbe und Verkehr	Finanzierung, Vermietung und Unter- nehmens- dienstleister	Öffentliche und private Dienstleister
			zusammen	darunter: Verarbeiten- des Gewerbe				
	1	2	3	4	5	6	7	8

### Kettenindex (2000 = 100)

2003	1.Vj	101,65	92,69	100,68	100,84	85,88	102,19	105,38	101,94
	2.Vj	101,15	91,29	99,29	99,17	87,23	102,16	104,65	101,96
	3.Vj	101,92	90,10	100,22	100,31	87,59	103,12	105,52	102,46
	4.Vj	102,33	90,86	101,89	102,37	85,93	103,07	105,58	102,73
2004	1.Vj	102,54	117,72	103,00	101,68	84,96	103,95	104,13	102,49
	2.Vj	103,25	118,28	104,96	104,12	84,26	105,40	104,34	102,23
	3.Vj	102,80	119,27	104,11	103,38	81,00	104,49	104,62	102,24
	4.Vj	102,75	116,74	103,88	102,78	80,79	105,42	104,24	102,19
2005	1.Vj	103,24	97,22	105,51	104,86	75,97	104,62	105,98	102,90
	2.Vj	103,99	100,00	107,12	106,74	80,37	106,15	105,44	102,84
	3.Vj	104,28	100,34	107,67	107,51	79,76	106,32	105,89	102,94
	4.Vj	104,56	98,38	108,74	108,59	79,29	105,87	106,22	103,11
2006	1.Vj	105,27	95,66	111,29	111,47	71,73	107,73	106,49	103,56
	2.Vj	107,05	95,82	113,49	114,64	78,49	110,16	107,94	103,81
	3.Vj	107,90	95,25	115,07	116,43	79,01	110,92	108,95	103,87
	4.Vj	108,93	96,62	116,30	118,13	81,03	113,35	109,61	103,85
2007	1.Vj	109,49	100,34	118,00	120,48	82,26	109,92	111,19	104,64
	2.Vj	110,34	99,62	119,59	121,75	78,74	111,22	112,34	105,08
	3.Vj	110,89	99,66	121,29	123,50	77,88	111,76	112,46	105,31
	4.Vj	111,56	99,61	122,32	124,77	79,77	112,33	112,96	105,63
2008	1.Vj	112,62	101,33	123,30	126,13	85,18	113,81	113,86	105,56
	2.Vj	112,39	101,45	122,56	124,95	81,84	113,06	114,54	105,87

### Veränderung gegenüber dem Vorquartal in %

2003	1.Vj	- 0,6	- 3,1	- 0,2	0,1	- 3,4	- 1,3	0,4	- 0,9
	2.Vj	- 0,5	- 1,5	- 1,4	- 1,7	1,6	- 0,0	- 0,7	0,0
	3.Vj	0,8	- 1,3	0,9	1,1	0,4	0,9	0,8	0,5
	4.Vj	0,4	0,8	1,7	2,1	- 1,9	- 0,0	0,1	0,3
2004	1.Vj	0,2	29,6	1,1	- 0,7	- 1,1	0,9	- 1,4	- 0,2
	2.Vj	0,7	0,5	1,9	2,4	- 0,8	1,4	0,2	- 0,3
	3.Vj	- 0,4	0,8	- 0,8	- 0,7	- 3,9	- 0,9	0,3	0,0
	4.Vj	- 0,0	- 2,1	- 0,2	- 0,6	- 0,3	0,9	- 0,4	- 0,0
2005	1.Vj	0,5	- 16,7	1,6	2,0	- 6,0	- 0,8	1,7	0,7
	2.Vj	0,7	2,9	1,5	1,8	5,8	1,5	- 0,5	- 0,1
	3.Vj	0,3	0,3	0,5	0,7	- 0,8	0,2	0,4	0,1
	4.Vj	0,3	- 2,0	1,0	1,0	- 0,6	- 0,4	0,3	0,2
2006	1.Vj	0,7	- 2,8	2,3	2,7	- 9,5	1,8	0,3	0,4
	2.Vj	1,7	0,2	2,0	2,8	9,4	2,3	1,4	0,2
	3.Vj	0,8	- 0,6	1,4	1,6	0,7	0,7	0,9	0,1
	4.Vj	1,0	1,4	1,1	1,5	2,6	2,2	0,6	- 0,0
2007	1.Vj	0,5	3,9	1,5	2,0	1,5	- 3,0	1,4	0,8
	2.Vj	0,8	- 0,7	1,3	1,1	- 4,3	1,2	1,0	0,4
	3.Vj	0,5	0,0	1,4	1,4	- 1,1	0,5	0,1	0,2
	4.Vj	0,6	- 0,1	0,8	1,0	2,4	0,5	0,4	0,3
2008	1.Vj	1,0	1,7	0,8	1,1	6,8	1,3	0,8	- 0,1
	2.Vj	- 0,2	0,1	- 0,6	- 0,9	- 3,9	- 0,7	0,6	0,3



## 2.2.3 Arbeitnehmerentgelt

Saisonbereinigte Ergebnisse nach Census X-12-ARIMA

Vierteljahr	Insgesamt	Land- und Forstwirtschaft, Fischerei	Produzierendes Gewerbe ohne Baugewerbe		Baugewerbe	Handel, Gastgewerbe und Verkehr	Finanzierung, Vermietung und Unter- nehmens- dienstleister	Öffentliche und private Dienstleister
			zusammen	darunter: Verarbeiten- des Gewerbe				
	1	2	3	4	5	6	7	8
<b>Mrd. EUR</b>								
2003 1.Vj	283,03	2,14	84,03	78,69	13,90	56,52	44,42	82,02
2.Vj	282,40	2,13	84,06	78,76	14,09	56,27	44,38	81,47
3.Vj	284,16	2,11	84,31	79,06	13,98	56,07	44,50	83,19
4.Vj	283,59	2,08	84,10	78,79	13,77	55,96	45,12	82,56
2004 1.Vj	284,93	2,11	84,98	79,54	13,69	56,08	45,25	82,82
2.Vj	284,50	2,12	84,25	78,90	13,55	56,21	45,35	83,02
3.Vj	284,26	2,13	83,95	78,63	13,46	56,07	45,48	83,17
4.Vj	284,08	2,06	84,40	79,04	13,09	56,02	45,40	83,11
2005 1.Vj	283,08	2,04	83,46	78,17	12,59	56,25	46,19	82,55
2.Vj	282,79	2,03	83,08	77,76	12,69	56,13	46,26	82,60
3.Vj	282,35	2,02	82,96	77,62	12,68	55,97	46,36	82,36
4.Vj	282,83	2,06	83,66	78,27	12,56	55,81	46,43	82,31
2006 1.Vj	284,36	2,02	84,92	79,58	12,15	56,22	46,44	82,61
2.Vj	286,68	2,04	85,11	79,69	12,73	56,83	47,08	82,89
3.Vj	288,91	2,06	86,31	80,80	12,76	56,73	48,18	82,87
4.Vj	289,71	2,05	86,06	80,64	12,89	57,07	48,31	83,33
2007 1.Vj	292,92	2,10	86,73	81,33	13,16	57,76	49,39	83,78
2.Vj	295,58	2,15	88,27	82,85	13,05	58,26	50,27	83,58
3.Vj	296,35	2,12	88,16	82,84	13,01	58,37	50,54	84,15
4.Vj	298,61	2,13	89,30	83,96	13,14	58,89	51,27	83,88
2008 1.Vj	302,94	2,19	90,46	84,97	13,36	59,37	52,12	85,44
2.Vj	305,47	2,24	91,61	86,14	13,16	59,55	52,88	86,03
<b>Veränderung gegenüber dem Vorquartal in %</b>								
2003 1.Vj	- 0,1	2,4	- 0,3	- 0,4	- 1,8	0,9	0,5	- 0,7
2.Vj	- 0,2	- 0,5	0,0	0,1	1,4	- 0,4	- 0,1	- 0,7
3.Vj	0,6	- 0,9	0,3	0,4	- 0,8	- 0,4	0,3	2,1
4.Vj	- 0,2	- 1,4	- 0,2	- 0,3	- 1,5	- 0,2	1,4	- 0,8
2004 1.Vj	0,5	1,4	1,0	1,0	- 0,6	0,2	0,3	0,3
2.Vj	- 0,2	0,5	- 0,9	- 0,8	- 1,0	0,2	0,2	0,2
3.Vj	- 0,1	0,5	- 0,4	- 0,3	- 0,7	- 0,2	0,3	0,2
4.Vj	- 0,1	- 3,3	0,5	0,5	- 2,7	- 0,1	- 0,2	- 0,1
2005 1.Vj	- 0,4	- 1,0	- 1,1	- 1,1	- 3,8	0,4	1,7	- 0,7
2.Vj	- 0,1	- 0,5	- 0,5	- 0,5	0,8	- 0,2	0,2	0,1
3.Vj	- 0,2	- 0,5	- 0,1	- 0,2	- 0,1	- 0,3	0,2	- 0,3
4.Vj	0,2	2,0	0,8	0,8	- 0,9	- 0,3	0,2	- 0,1
2006 1.Vj	0,5	- 1,9	1,5	1,7	- 3,3	0,7	0,0	0,4
2.Vj	0,8	1,0	0,2	0,1	4,8	1,1	1,4	0,3
3.Vj	0,8	1,0	1,4	1,4	0,2	- 0,2	2,3	- 0,0
4.Vj	0,3	- 0,5	- 0,3	- 0,2	1,0	0,6	0,3	0,6
2007 1.Vj	1,1	2,4	0,8	0,9	2,1	1,2	2,2	0,5
2.Vj	0,9	2,4	1,8	1,9	- 0,8	0,9	1,8	- 0,2
3.Vj	0,3	- 1,4	- 0,1	- 0,0	- 0,3	0,2	0,5	0,7
4.Vj	0,8	0,5	1,3	1,4	1,0	0,9	1,4	- 0,3
2008 1.Vj	1,5	2,8	1,3	1,2	1,7	0,8	1,7	1,9
2.Vj	0,8	2,3	1,3	1,4	- 1,5	0,3	1,5	0,7



## 2.2.4 Bruttolöhne und -gehälter

Saisonbereinigte Ergebnisse nach Census X-12-ARIMA

Vierteljahr	Insgesamt	Land- und Forstwirtschaft, Fischerei	Produzierendes Gewerbe ohne Baugewerbe		Baugewerbe	Handel, Gastgewerbe und Verkehr	Finanzierung, Vermietung und Unternehmensdienstleister	Öffentliche und private Dienstleister
			zusammen	darunter: Verarbeitendes Gewerbe				
	1	2	3	4	5	6	7	8
Mrd. EUR								
2003 1.Vj	226,82	1,77	66,75	62,88	11,41	46,28	35,47	65,14
2.Vj	226,53	1,76	66,85	62,97	11,54	46,10	35,40	64,88
3.Vj	227,73	1,75	67,07	63,26	11,42	45,96	35,50	66,03
4.Vj	227,92	1,73	67,01	63,16	11,30	46,03	36,13	65,72
2004 1.Vj	228,98	1,75	67,77	63,80	11,32	46,01	36,29	65,84
2.Vj	228,86	1,76	67,28	63,31	11,11	46,13	36,39	66,19
3.Vj	228,49	1,75	67,01	63,12	11,00	46,11	36,48	66,14
4.Vj	228,61	1,72	67,34	63,44	10,75	46,16	36,46	66,18
2005 1.Vj	228,43	1,69	67,18	63,30	10,45	46,30	36,97	65,84
2.Vj	227,86	1,67	66,80	62,84	10,45	46,12	36,99	65,83
3.Vj	228,07	1,68	66,91	62,97	10,43	46,21	37,15	65,69
4.Vj	228,60	1,72	67,37	63,41	10,35	46,12	37,30	65,74
2006 1.Vj	228,94	1,67	67,38	63,56	10,03	46,21	37,76	65,89
2.Vj	231,37	1,68	67,80	63,77	10,49	46,80	38,34	66,26
3.Vj	232,78	1,71	68,59	64,62	10,48	46,75	39,14	66,11
4.Vj	233,69	1,71	68,45	64,56	10,61	47,06	39,34	66,52
2007 1.Vj	236,66	1,74	69,47	65,56	10,89	47,51	40,04	67,01
2.Vj	239,23	1,76	70,95	66,89	10,80	47,99	40,85	66,88
3.Vj	239,88	1,77	70,69	66,83	10,78	48,25	41,04	67,35
4.Vj	242,21	1,79	71,77	67,87	10,89	48,77	41,81	67,18
2008 1.Vj	245,88	1,82	72,89	68,88	11,05	49,13	42,52	68,47
2.Vj	248,16	1,85	73,98	69,87	10,93	49,29	43,17	68,94
Veränderung gegenüber dem Vorquartal in %								
2003 1.Vj	- 0,6	1,7	- 0,4	- 0,5	- 2,3	- 0,1	- 0,3	- 1,1
2.Vj	- 0,1	- 0,6	0,1	0,1	1,1	- 0,4	- 0,2	- 0,4
3.Vj	0,5	- 0,6	0,3	0,5	- 1,0	- 0,3	0,3	1,8
4.Vj	0,1	- 1,1	- 0,1	- 0,2	- 1,1	0,2	1,8	- 0,5
2004 1.Vj	0,5	1,2	1,1	1,0	0,2	- 0,0	0,4	0,2
2.Vj	- 0,1	0,6	- 0,7	- 0,8	- 1,9	0,3	0,3	0,5
3.Vj	- 0,2	- 0,6	- 0,4	- 0,3	- 1,0	- 0,0	0,2	- 0,1
4.Vj	0,1	- 1,7	0,5	0,5	- 2,3	0,1	- 0,1	0,1
2005 1.Vj	- 0,1	- 1,7	- 0,2	- 0,2	- 2,8	0,3	1,4	- 0,5
2.Vj	- 0,2	- 1,2	- 0,6	- 0,7	0,0	- 0,4	0,1	- 0,0
3.Vj	0,1	0,6	0,2	0,2	- 0,2	0,2	0,4	- 0,2
4.Vj	0,2	2,4	0,7	0,7	- 0,8	- 0,2	0,4	0,1
2006 1.Vj	0,1	- 2,9	0,0	0,2	- 3,1	0,2	1,2	0,2
2.Vj	1,1	0,6	0,6	0,3	4,6	1,3	1,5	0,6
3.Vj	0,6	1,8	1,2	1,3	- 0,1	- 0,1	2,1	- 0,2
4.Vj	0,4	0,0	- 0,2	- 0,1	1,2	0,7	0,5	0,6
2007 1.Vj	1,3	1,8	1,5	1,5	2,6	1,0	1,8	0,7
2.Vj	1,1	1,1	2,1	2,0	- 0,8	1,0	2,0	- 0,2
3.Vj	0,3	0,6	- 0,4	- 0,1	- 0,2	0,5	0,5	0,7
4.Vj	1,0	1,1	1,5	1,6	1,0	1,1	1,9	- 0,3
2008 1.Vj	1,5	1,7	1,6	1,5	1,5	0,7	1,7	1,9
2.Vj	0,9	1,6	1,5	1,4	- 1,1	0,3	1,5	0,7



## 2.2.5 Erwerbstätige

Saisonbereinigte Ergebnisse nach Census X-12-ARIMA

Vierteljahr	Insgesamt	Land- und Forstwirtschaft, Fischerei	Produzierendes Gewerbe ohne Baugewerbe		Baugewerbe	Handel, Gastgewerbe und Verkehr	Finanzierung, Vermietung und Unter- nehmens- dienstleister	Öffentliche und private Dienstleister
			zusammen	darunter: Verarbeiten- des Gewerbe				
	1	2	3	4	5	6	7	8
<b>1000 Personen</b>								
2003 1.Vj	38 797	887	8 203	7 809	2 348	9 727	6 091	11 531
2.Vj	38 715	883	8 157	7 765	2 331	9 708	6 102	11 532
3.Vj	38 708	878	8 115	7 728	2 316	9 723	6 141	11 532
4.Vj	38 688	875	8 082	7 695	2 292	9 712	6 170	11 558
2004 1.Vj	38 801	875	8 049	7 659	2 276	9 756	6 235	11 604
2.Vj	38 887	875	8 038	7 649	2 265	9 809	6 285	11 615
3.Vj	38 913	873	8 012	7 626	2 249	9 827	6 321	11 637
4.Vj	38 917	871	7 986	7 600	2 222	9 824	6 348	11 677
2005 1.Vj	38 819	857	7 933	7 554	2 200	9 784	6 340	11 703
2.Vj	38 781	852	7 903	7 524	2 180	9 759	6 333	11 745
3.Vj	38 860	852	7 870	7 495	2 187	9 772	6 370	11 805
4.Vj	38 941	850	7 858	7 479	2 174	9 801	6 427	11 839
2006 1.Vj	38 836	823	7 806	7 432	2 155	9 755	6 474	11 823
2.Vj	39 036	825	7 818	7 445	2 164	9 793	6 565	11 865
3.Vj	39 191	826	7 825	7 456	2 187	9 821	6 649	11 889
4.Vj	39 315	829	7 841	7 469	2 199	9 849	6 696	11 902
2007 1.Vj	39 570	839	7 866	7 497	2 270	9 906	6 747	11 958
2.Vj	39 696	844	7 895	7 525	2 206	9 950	6 804	11 989
3.Vj	39 817	846	7 924	7 558	2 191	9 987	6 850	12 020
4.Vj	39 979	851	7 956	7 588	2 184	10 020	6 915	12 053
2008 1.Vj	40 189	854	8 000	7 636	2 251	10 038	6 983	12 076
2.Vj	40 265	856	8 023	7 658	2 186	10 057	7 037	12 095
<b>Veränderung gegenüber dem Vorquartal in %</b>								
2003 1.Vj	- 0,2	- 0,7	- 0,6	- 0,6	- 1,2	- 0,2	0,5	0,0
2.Vj	- 0,2	- 0,5	- 0,6	- 0,6	- 0,7	- 0,2	0,2	0,0
3.Vj	- 0,0	- 0,6	- 0,5	- 0,5	- 0,6	0,2	0,6	0,0
4.Vj	- 0,1	- 0,3	- 0,4	- 0,4	- 1,0	- 0,1	0,5	0,2
2004 1.Vj	0,3	0,0	- 0,4	- 0,5	- 0,7	0,5	1,1	0,4
2.Vj	0,2	0,0	- 0,1	- 0,1	- 0,5	0,5	0,8	0,1
3.Vj	0,1	- 0,2	- 0,3	- 0,3	- 0,7	0,2	0,6	0,2
4.Vj	0,0	- 0,2	- 0,3	- 0,3	- 1,2	- 0,0	0,4	0,3
2005 1.Vj	- 0,3	- 1,6	- 0,7	- 0,6	- 1,0	- 0,4	- 0,1	0,2
2.Vj	- 0,1	- 0,6	- 0,4	- 0,4	- 0,9	- 0,3	- 0,1	0,4
3.Vj	0,2	0,0	- 0,4	- 0,4	0,3	0,1	0,6	0,5
4.Vj	0,2	- 0,2	- 0,2	- 0,2	- 0,6	0,3	0,9	0,3
2006 1.Vj	- 0,3	- 3,2	- 0,7	- 0,6	- 0,9	- 0,5	0,7	- 0,1
2.Vj	0,5	0,2	0,2	0,2	0,4	0,4	1,4	0,4
3.Vj	0,4	0,1	0,1	0,1	1,1	0,3	1,3	0,2
4.Vj	0,3	0,4	0,2	0,2	0,5	0,3	0,7	0,1
2007 1.Vj	0,6	1,2	0,3	0,4	3,2	0,6	0,8	0,5
2.Vj	0,3	0,6	0,4	0,4	- 2,8	0,4	0,8	0,3
3.Vj	0,3	0,2	0,4	0,4	- 0,7	0,4	0,7	0,3
4.Vj	0,4	0,6	0,4	0,4	- 0,3	0,3	0,9	0,3
2008 1.Vj	0,5	0,4	0,6	0,6	3,1	0,2	1,0	0,2
2.Vj	0,2	0,2	0,3	0,3	- 2,9	0,2	0,8	0,2



## 2.2.6 Arbeitnehmer

Saisonbereinigte Ergebnisse nach Census X-12-ARIMA

Vierteljahr	Insgesamt	Land- und Forstwirtschaft, Fischerei	Produzierendes Gewerbe ohne Baugewerbe		Baugewerbe	Handel, Gastgewerbe und Verkehr	Finanzierung, Vermietung und Unter- nehmens- dienstleister	Öffentliche und private Dienstleister
			zusammen	darunter: Verarbeiten- des Gewerbe				
	1	2	3	4	5	6	7	8
<b>1000 Personen</b>								
2003 1.Vj	34 765	448	7 895	7 503	1 935	8 507	5 275	10 692
2.Vj	34 663	449	7 850	7 459	1 917	8 490	5 273	10 685
3.Vj	34 623	448	7 806	7 421	1 902	8 504	5 294	10 669
4.Vj	34 567	449	7 771	7 386	1 879	8 487	5 306	10 677
2004 1.Vj	34 646	457	7 736	7 348	1 865	8 531	5 347	10 702
2.Vj	34 692	459	7 724	7 336	1 852	8 579	5 380	10 696
3.Vj	34 671	458	7 695	7 310	1 833	8 588	5 400	10 701
4.Vj	34 627	455	7 666	7 280	1 802	8 578	5 410	10 727
2005 1.Vj	34 481	441	7 608	7 230	1 763	8 525	5 402	10 738
2.Vj	34 423	439	7 574	7 196	1 733	8 499	5 402	10 767
3.Vj	34 491	441	7 539	7 165	1 735	8 516	5 437	10 824
4.Vj	34 565	444	7 526	7 148	1 722	8 545	5 482	10 853
2006 1.Vj	34 463	430	7 473	7 100	1 702	8 508	5 505	10 842
2.Vj	34 649	436	7 485	7 113	1 711	8 550	5 584	10 876
3.Vj	34 793	438	7 493	7 125	1 732	8 580	5 662	10 892
4.Vj	34 900	439	7 511	7 140	1 740	8 608	5 707	10 896
2007 1.Vj	35 131	444	7 543	7 174	1 803	8 653	5 757	10 942
2.Vj	35 246	446	7 575	7 206	1 745	8 695	5 814	10 961
3.Vj	35 364	446	7 608	7 243	1 732	8 732	5 861	10 986
4.Vj	35 523	447	7 643	7 276	1 725	8 766	5 927	11 014
2008 1.Vj	35 730	452	7 686	7 322	1 792	8 790	5 991	11 033
2.Vj	35 810	453	7 708	7 344	1 730	8 813	6 041	11 053
<b>Veränderung gegenüber dem Vorquartal in %</b>								
2003 1.Vj	- 0,2	- 0,2	- 0,7	- 0,6	- 1,5	- 0,2	0,3	- 0,1
2.Vj	- 0,3	0,2	- 0,6	- 0,6	- 0,9	- 0,2	- 0,0	- 0,1
3.Vj	- 0,1	- 0,2	- 0,6	- 0,5	- 0,8	0,2	0,4	- 0,1
4.Vj	- 0,2	0,2	- 0,4	- 0,5	- 1,2	- 0,2	0,2	0,1
2004 1.Vj	0,2	1,8	- 0,5	- 0,5	- 0,7	0,5	0,8	0,2
2.Vj	0,1	0,4	- 0,2	- 0,2	- 0,7	0,6	0,6	- 0,1
3.Vj	- 0,1	- 0,2	- 0,4	- 0,4	- 1,0	0,1	0,4	0,0
4.Vj	- 0,1	- 0,7	- 0,4	- 0,4	- 1,7	- 0,1	0,2	0,2
2005 1.Vj	- 0,4	- 3,1	- 0,8	- 0,7	- 2,2	- 0,6	- 0,1	0,1
2.Vj	- 0,2	- 0,5	- 0,4	- 0,5	- 1,7	- 0,3	0,0	0,3
3.Vj	0,2	0,5	- 0,5	- 0,4	0,1	0,2	0,6	0,5
4.Vj	0,2	0,7	- 0,2	- 0,2	- 0,7	0,3	0,8	0,3
2006 1.Vj	- 0,3	- 3,2	- 0,7	- 0,7	- 1,2	- 0,4	0,4	- 0,1
2.Vj	0,5	1,4	0,2	0,2	0,5	0,5	1,4	0,3
3.Vj	0,4	0,5	0,1	0,2	1,2	0,4	1,4	0,1
4.Vj	0,3	0,2	0,2	0,2	0,5	0,3	0,8	0,0
2007 1.Vj	0,7	1,1	0,4	0,5	3,6	0,5	0,9	0,4
2.Vj	0,3	0,5	0,4	0,4	- 3,2	0,5	1,0	0,2
3.Vj	0,3	0,0	0,4	0,5	- 0,7	0,4	0,8	0,2
4.Vj	0,4	0,2	0,5	0,5	- 0,4	0,4	1,1	0,3
2008 1.Vj	0,6	1,1	0,6	0,6	3,9	0,3	1,1	0,2
2.Vj	0,2	0,2	0,3	0,3	- 3,5	0,3	0,8	0,2



## 2.2.7 Geleistete Arbeitsstunden der Erwerbstätigen \*)

Saison- und kalenderbereinigte Ergebnisse nach Census X-12-ARIMA

Vierteljahr	Insgesamt	Land- und Forstwirtschaft, Fischerei	Produzierendes Gewerbe ohne Baugewerbe		Baugewerbe	Handel, Gastgewerbe und Verkehr	Finanzierung, Vermietung und Unter- nehmens- dienstleister	Öffentliche und private Dienstleister
			zusammen	darunter: Verarbeiten- des Gewerbe				
	1	2	3	4	5	6	7	8
<b>Mill. Stunden</b>								
2003 1.Vj	13 992	401	2 993	2 843	939	3 501	2 203	3 950
2.Vj	13 921	396	2 967	2 818	943	3 478	2 199	3 949
3.Vj	13 950	393	2 964	2 816	938	3 481	2 217	3 955
4.Vj	13 924	391	2 950	2 804	929	3 469	2 224	3 960
2004 1.Vj	13 978	391	2 949	2 801	919	3 488	2 227	4 000
2.Vj	13 907	386	2 929	2 781	908	3 481	2 229	3 988
3.Vj	13 966	385	2 933	2 785	905	3 493	2 249	4 003
4.Vj	13 959	383	2 920	2 772	902	3 486	2 255	4 005
2005 1.Vj	13 899	380	2 896	2 751	878	3 482	2 259	4 005
2.Vj	13 874	379	2 888	2 743	887	3 474	2 256	4 005
3.Vj	13 894	377	2 873	2 730	887	3 468	2 266	4 023
4.Vj	13 972	375	2 879	2 734	895	3 480	2 291	4 038
2006 1.Vj	13 837	363	2 845	2 703	860	3 452	2 302	4 019
2.Vj	13 987	363	2 862	2 720	912	3 478	2 342	4 041
3.Vj	14 046	362	2 861	2 721	924	3 478	2 378	4 044
4.Vj	14 150	364	2 883	2 743	917	3 501	2 406	4 062
2007 1.Vj	14 227	371	2 893	2 753	941	3 527	2 424	4 078
2.Vj	14 260	373	2 897	2 757	930	3 540	2 444	4 081
3.Vj	14 286	374	2 898	2 760	923	3 550	2 459	4 083
4.Vj	14 350	376	2 913	2 774	909	3 565	2 484	4 089
2008 1.Vj	14 431	381	2 937	2 799	930	3 574	2 513	4 105
2.Vj	14 490	381	2 955	2 818	925	3 585	2 541	4 110
<b>Veränderung gegenüber dem Vorquartal in %</b>								
2003 1.Vj	- 0,5	- 1,4	- 0,9	- 0,8	- 2,8	- 0,6	0,2	- 0,1
2.Vj	- 0,5	- 1,1	- 0,8	- 0,9	0,4	- 0,7	- 0,2	- 0,0
3.Vj	0,2	- 0,8	- 0,1	- 0,0	- 0,5	0,1	0,8	0,1
4.Vj	- 0,2	- 0,6	- 0,5	- 0,5	- 1,0	- 0,3	0,3	0,1
2004 1.Vj	0,4	- 0,0	- 0,0	- 0,1	- 1,1	0,5	0,2	1,0
2.Vj	- 0,5	- 1,3	- 0,7	- 0,7	- 1,1	- 0,2	0,1	- 0,3
3.Vj	0,4	- 0,1	0,1	0,1	- 0,4	0,4	0,9	0,4
4.Vj	- 0,0	- 0,5	- 0,4	- 0,4	- 0,3	- 0,2	0,3	0,1
2005 1.Vj	- 0,4	- 0,9	- 0,8	- 0,8	- 2,6	- 0,1	0,2	- 0,0
2.Vj	- 0,2	- 0,3	- 0,3	- 0,3	1,0	- 0,2	- 0,1	- 0,0
3.Vj	0,1	- 0,5	- 0,5	- 0,5	0,1	- 0,2	0,4	0,5
4.Vj	0,6	- 0,6	0,2	0,1	0,8	0,4	1,1	0,4
2006 1.Vj	- 1,0	- 3,2	- 1,2	- 1,1	- 3,9	- 0,8	0,5	- 0,5
2.Vj	1,1	0,2	0,6	0,6	6,0	0,7	1,7	0,6
3.Vj	0,4	- 0,4	- 0,0	0,0	1,3	- 0,0	1,5	0,1
4.Vj	0,7	0,7	0,8	0,8	- 0,8	0,7	1,2	0,4
2007 1.Vj	0,5	1,9	0,3	0,3	2,7	0,7	0,7	0,4
2.Vj	0,2	0,5	0,1	0,1	- 1,2	0,4	0,8	0,1
3.Vj	0,2	0,1	0,1	0,1	- 0,8	0,3	0,6	0,1
4.Vj	0,4	0,7	0,5	0,5	- 1,5	0,4	1,1	0,1
2008 1.Vj	0,6	1,3	0,8	0,9	2,3	0,3	1,2	0,4
2.Vj	0,4	0,2	0,6	0,7	- 0,6	0,3	1,1	0,1

\*) Quelle für Arbeitsstunden: Institut für Arbeitsmarkt- und Berufsforschung (IAB) der Bundesagentur für Arbeit (BA), Nürnberg.



## 2.2.8 Geleistete Arbeitsstunden der Arbeitnehmer \*)

Saison- und kalenderbereinigte Ergebnisse nach Census X-12-ARIMA

Vierteljahr	Insgesamt	Land- und Forstwirtschaft, Fischerei	Produzierendes Gewerbe ohne Baugewerbe		Baugewerbe	Handel, Gastgewerbe und Verkehr	Finanzierung, Vermietung und Unter- nehmens- dienstleister	Öffentliche und private Dienstleister
			zusammen	darunter: Verarbeiten- des Gewerbe				
	1	2	3	4	5	6	7	8
<b>Mill. Stunden</b>								
2003 1.Vj	11 841	165	2 825	2 676	712	2 795	1 803	3 542
2.Vj	11 799	164	2 801	2 653	717	2 778	1 797	3 541
3.Vj	11 789	163	2 797	2 650	711	2 777	1 805	3 536
4.Vj	11 763	163	2 783	2 637	705	2 768	1 807	3 537
2004 1.Vj	11 774	165	2 779	2 630	693	2 782	1 795	3 563
2.Vj	11 751	165	2 761	2 614	686	2 787	1 799	3 553
3.Vj	11 762	165	2 762	2 615	679	2 790	1 809	3 557
4.Vj	11 736	163	2 749	2 601	675	2 785	1 809	3 556
2005 1.Vj	11 663	159	2 721	2 577	642	2 775	1 816	3 550
2.Vj	11 630	158	2 709	2 566	643	2 762	1 813	3 543
3.Vj	11 637	159	2 695	2 551	641	2 760	1 823	3 560
4.Vj	11 700	160	2 700	2 555	649	2 774	1 843	3 573
2006 1.Vj	11 584	155	2 666	2 524	615	2 750	1 842	3 555
2.Vj	11 727	157	2 682	2 540	664	2 775	1 877	3 572
3.Vj	11 777	158	2 683	2 542	676	2 780	1 909	3 573
4.Vj	11 852	159	2 705	2 565	665	2 802	1 935	3 585
2007 1.Vj	11 937	161	2 718	2 578	687	2 820	1 954	3 597
2.Vj	11 967	162	2 724	2 585	678	2 831	1 975	3 595
3.Vj	11 987	161	2 728	2 590	672	2 842	1 989	3 593
4.Vj	12 034	162	2 744	2 606	658	2 856	2 015	3 596
2008 1.Vj	12 121	164	2 766	2 629	679	2 866	2 040	3 607
2.Vj	12 177	165	2 783	2 647	674	2 878	2 065	3 612
<b>Veränderung gegenüber dem Vorquartal in %</b>								
2003 1.Vj	- 0,6	- 0,6	- 0,8	- 0,8	- 3,3	- 0,5	0,1	- 0,1
2.Vj	- 0,4	- 0,6	- 0,8	- 0,9	0,7	- 0,6	- 0,3	- 0,0
3.Vj	- 0,1	- 0,9	- 0,2	- 0,1	- 0,8	- 0,0	0,4	- 0,2
4.Vj	- 0,2	- 0,1	- 0,5	- 0,5	- 0,9	- 0,3	0,1	0,0
2004 1.Vj	0,1	1,3	- 0,2	- 0,2	- 1,8	0,5	- 0,7	0,7
2.Vj	- 0,2	- 0,0	- 0,6	- 0,6	- 1,0	0,2	0,2	- 0,3
3.Vj	0,1	- 0,1	0,0	0,0	- 1,0	0,1	0,5	0,1
4.Vj	- 0,2	- 0,8	- 0,5	- 0,5	- 0,5	- 0,2	0,0	- 0,0
2005 1.Vj	- 0,6	- 2,4	- 1,0	- 0,9	- 4,9	- 0,3	0,4	- 0,2
2.Vj	- 0,3	- 0,9	- 0,4	- 0,4	0,1	- 0,5	- 0,1	- 0,2
3.Vj	0,1	0,4	- 0,5	- 0,6	- 0,4	- 0,1	0,6	0,5
4.Vj	0,5	1,0	0,2	0,2	1,2	0,5	1,1	0,4
2006 1.Vj	- 1,0	- 3,3	- 1,3	- 1,2	- 5,2	- 0,9	- 0,0	- 0,5
2.Vj	1,2	1,2	0,6	0,6	8,0	0,9	1,9	0,5
3.Vj	0,4	0,5	0,0	0,1	1,7	0,2	1,7	0,0
4.Vj	0,6	0,9	0,8	0,9	- 1,6	0,8	1,4	0,3
2007 1.Vj	0,7	1,3	0,5	0,5	3,3	0,6	1,0	0,3
2.Vj	0,3	0,4	0,2	0,2	- 1,3	0,4	1,1	- 0,1
3.Vj	0,2	- 0,3	0,2	0,2	- 1,0	0,4	0,7	- 0,0
4.Vj	0,4	0,5	0,6	0,6	- 2,0	0,5	1,3	0,1
2008 1.Vj	0,7	1,1	0,8	0,9	3,2	0,4	1,2	0,3
2.Vj	0,5	0,7	0,6	0,7	- 0,7	0,4	1,2	0,1

\*) Quelle für Arbeitsstunden: Institut für Arbeitsmarkt- und Berufsforschung (IAB) der Bundesagentur für Arbeit (BA), Nürnberg.



## 2.3 Tabellen zur Verwendung des Bruttoinlandsprodukts

### 2.3.1 Verwendung des Bruttoinlandsprodukts in jeweiligen Preisen

Saison- und kalenderbereinigte Ergebnisse nach Census X-12-ARIMA

Vierteljahr	Brutto- inlands- produkt	Inländische Verwendung							Außen- beitrag (Sp.10–11) 2)	Exporte 2)	Importe
		insgesamt	Konsumausgaben			Bruttoinvestitionen					
			zu- sammen	private Konsum- ausgaben	Konsum- ausgaben des Staates	zu- sammen	Brutto- anlage- investi- tionen	Vorrats- verände- rungen 1)			
1	2	3	4	5	6	7	8	9	10	11	
Mrd. EUR											
2003 1.Vj	538,44	521,56	423,53	320,37	103,16	98,03	97,12	0,91	16,88	192,33	175,45
2.Vj	538,38	519,45	425,24	321,36	103,88	94,21	96,95	– 2,74	18,93	189,26	170,33
3.Vj	544,02	518,19	427,54	322,36	105,18	90,65	96,90	– 6,25	25,83	194,74	168,91
4.Vj	545,79	521,25	425,91	321,27	104,64	95,34	96,82	– 1,48	24,54	196,96	172,42
2004 1.Vj	549,05	520,39	427,12	323,26	103,86	93,27	96,03	– 2,76	28,66	203,69	175,03
2.Vj	551,50	518,40	429,11	324,81	104,30	89,29	95,77	– 6,48	33,10	214,87	181,77
3.Vj	551,78	526,87	429,09	324,96	104,13	97,78	96,45	1,33	24,91	211,97	187,06
4.Vj	550,81	525,77	431,06	327,50	103,56	94,71	95,89	– 1,18	25,04	214,79	189,75
2005 1.Vj	554,64	522,22	431,46	327,88	103,58	90,76	94,89	– 4,13	32,42	219,17	186,75
2.Vj	558,11	527,82	435,06	329,50	105,56	92,76	96,16	– 3,40	30,29	227,05	196,76
3.Vj	562,16	533,24	438,41	332,97	105,44	94,83	97,69	– 2,86	28,92	233,58	204,66
4.Vj	564,38	537,15	438,08	332,69	105,39	99,07	100,11	– 1,04	27,23	238,77	211,54
2006 1.Vj	568,77	541,96	441,38	335,10	106,28	100,58	99,13	1,45	26,81	249,13	222,32
2.Vj	578,45	548,31	443,37	337,45	105,92	104,94	106,19	– 1,25	30,14	257,54	227,40
3.Vj	583,75	552,89	444,77	338,56	106,21	108,12	107,88	0,24	30,86	264,73	233,87
4.Vj	591,11	547,40	451,40	344,39	107,01	96,00	110,56	– 14,56	43,71	281,52	237,81
2007 1.Vj	599,86	560,67	446,93	338,51	108,42	113,74	113,13	0,61	39,19	278,47	239,28
2.Vj	604,30	560,38	451,46	342,92	108,54	108,92	112,45	– 3,53	43,92	283,12	239,20
3.Vj	609,66	566,77	454,89	345,77	109,12	111,88	113,71	– 1,83	42,89	287,58	244,69
4.Vj	612,67	566,99	457,11	347,55	109,56	109,88	115,93	– 6,05	45,68	290,73	245,05
2008 1.Vj	622,96	579,95	459,60	348,06	111,54	120,35	120,64	– 0,29	43,01	298,80	255,79
2.Vj	622,10	578,01	459,77	347,72	112,05	118,24	118,99	– 0,75	44,09	299,57	255,48
Veränderung gegenüber dem Vorquartal											
		in %					in Mrd. EUR			in %	
2003 1.Vj	– 0,4	1,5	0,3	0,8	– 1,3	7,0	0,1	6,30	– 9,98	– 2,6	2,9
2.Vj	– 0,0	– 0,4	0,4	0,3	0,7	– 3,9	– 0,2	– 3,65	2,05	– 1,6	– 2,9
3.Vj	1,0	– 0,2	0,5	0,3	1,3	– 3,8	– 0,1	– 3,51	6,90	2,9	– 0,8
4.Vj	0,3	0,6	– 0,4	– 0,3	– 0,5	5,2	– 0,1	4,77	– 1,29	1,1	2,1
2004 1.Vj	0,6	– 0,2	0,3	0,6	– 0,7	– 2,2	– 0,8	– 1,28	4,12	3,4	1,5
2.Vj	0,4	– 0,4	0,5	0,5	0,4	– 4,3	– 0,3	– 3,72	4,44	5,5	3,9
3.Vj	0,1	1,6	– 0,0	0,0	– 0,2	9,5	0,7	7,81	– 8,19	– 1,3	2,9
4.Vj	– 0,2	– 0,2	0,5	0,8	– 0,5	– 3,1	– 0,6	– 2,51	0,13	1,3	1,4
2005 1.Vj	0,7	– 0,7	0,1	0,1	0,0	– 4,2	– 1,0	– 2,95	7,38	2,0	– 1,6
2.Vj	0,6	1,1	0,8	0,5	1,9	2,2	1,3	0,73	– 2,13	3,6	5,4
3.Vj	0,7	1,0	0,8	1,1	– 0,1	2,2	1,6	0,54	– 1,37	2,9	4,0
4.Vj	0,4	0,7	– 0,1	– 0,1	– 0,0	4,5	2,5	1,82	– 1,69	2,2	3,4
2006 1.Vj	0,8	0,9	0,8	0,7	0,8	1,5	– 1,0	2,49	– 0,42	4,3	5,1
2.Vj	1,7	1,2	0,5	0,7	– 0,3	4,3	7,1	– 2,70	3,33	3,4	2,3
3.Vj	0,9	0,8	0,3	0,3	0,3	3,0	1,6	1,49	0,72	2,8	2,8
4.Vj	1,3	– 1,0	1,5	1,7	0,8	– 11,2	2,5	– 14,80	12,85	6,3	1,7
2007 1.Vj	1,5	2,4	– 1,0	– 1,7	1,3	18,5	2,3	15,17	– 4,52	– 1,1	0,6
2.Vj	0,7	– 0,1	1,0	1,3	0,1	– 4,2	– 0,6	– 4,14	4,73	1,7	– 0,0
3.Vj	0,9	1,1	0,8	0,8	0,5	2,7	1,1	1,70	– 1,03	1,6	2,3
4.Vj	0,5	0,0	0,5	0,5	0,4	– 1,8	2,0	– 4,22	2,79	1,1	0,1
2008 1.Vj	1,7	2,3	0,5	0,1	1,8	9,5	4,1	5,76	– 2,67	2,8	4,4
2.Vj	– 0,1	– 0,3	0,0	– 0,1	0,5	– 1,8	– 1,4	– 0,46	1,08	0,3	– 0,1

1) Einschl. Nettozugang an Wertsachen; im 4. Vierteljahr 2006 negativ beeinflusst durch Gegenbuchung zum Außenbeitrag. – 2) Im 4. Vierteljahr 2006 durch Nachmeldungen positiv beeinflusst.



## 2.3.2 Verwendung des Bruttoinlandsprodukts, preisbereinigt

Saison- und kalenderbereinigte Ergebnisse nach Census X-12-ARIMA

Vierteljahr	Bruttoinlandsprodukt	Inländische Verwendung							Außenbeitrag 2)	Exporte 2)	Importe
		insgesamt	Konsumausgaben			Bruttoinvestitionen					
			zusammen	private Konsumausgaben	Konsumausgaben des Staates	zusammen	Bruttoanlageinvestitionen	Vorratsveränderungen 1)			
	1	2	3	4	5	6	7	8	9	10	11

### Kettenindex (2000 = 100)

2003	1.Vj	100,97	98,53	101,25	101,15	101,62	88,82	90,18	X	X	112,87	105,76
	2.Vj	100,76	98,36	101,76	101,56	102,44	86,10	90,45	X	X	111,53	104,52
	3.Vj	101,24	97,65	101,74	101,48	102,61	82,80	90,54	X	X	115,07	104,43
	4.Vj	101,65	98,31	101,34	100,85	102,93	87,42	90,39	X	X	116,67	106,85
2004	1.Vj	101,91	97,70	101,31	101,13	101,92	84,63	89,55	X	X	121,01	108,50
	2.Vj	101,98	96,82	101,18	100,98	101,85	80,88	88,95	X	X	126,95	111,59
	3.Vj	101,80	98,04	101,05	100,78	101,95	87,26	89,53	X	X	124,76	113,86
	4.Vj	101,83	98,00	101,33	101,47	100,94	86,00	88,76	X	X	126,13	115,06
2005	1.Vj	102,00	96,74	101,09	101,15	100,95	80,83	87,99	X	X	128,74	113,09
	2.Vj	102,72	97,79	101,65	101,29	102,82	83,77	89,45	X	X	133,16	118,71
	3.Vj	103,25	98,05	101,84	101,70	102,33	84,29	90,87	X	X	137,23	122,04
	4.Vj	103,43	98,63	101,40	101,14	102,26	88,79	93,22	X	X	139,24	125,42
2006	1.Vj	104,29	99,13	102,00	101,80	102,68	88,91	92,30	X	X	145,10	130,19
	2.Vj	105,85	100,29	102,22	102,22	102,25	93,70	98,63	X	X	148,57	132,41
	3.Vj	106,59	100,82	102,40	102,30	102,77	95,56	99,58	X	X	152,67	135,90
	4.Vj	107,71	99,89	103,60	103,74	103,19	86,46	101,68	X	X	162,32	139,09
2007	1.Vj	108,15	101,32	102,28	101,52	104,73	98,51	102,04	X	X	160,23	140,14
	2.Vj	108,53	100,76	102,84	102,26	104,73	93,60	101,26	X	X	162,55	139,49
	3.Vj	109,18	101,71	103,19	102,59	105,16	96,87	102,38	X	X	165,35	143,26
	4.Vj	109,55	101,28	103,06	102,39	105,23	95,30	104,38	X	X	167,45	142,84
2008	1.Vj	110,94	102,94	103,05	102,02	106,41	103,32	107,97	X	X	171,04	147,34
	2.Vj	110,39	101,87	102,61	101,34	106,74	99,85	105,94	X	X	170,78	145,36

### Veränderung gegenüber dem Vorquartal

		in %					Wachstumsbeitrag 3)			in %		
2003	1.Vj	- 0,5	1,0	- 0,4	- 0,1	- 1,2	7,5	0,5	1,2	- 1,6	- 1,3	3,3
	2.Vj	- 0,2	- 0,2	0,5	0,4	0,8	- 3,1	0,3	- 0,7	0,0	- 1,2	- 1,2
	3.Vj	0,5	- 0,7	- 0,0	- 0,1	0,2	- 3,8	0,1	- 0,7	1,1	3,2	- 0,1
	4.Vj	0,4	0,7	- 0,4	- 0,6	0,3	5,6	- 0,2	1,0	- 0,3	1,4	2,3
2004	1.Vj	0,3	- 0,6	- 0,0	0,3	- 1,0	- 3,2	- 0,9	- 0,4	0,9	3,7	1,5
	2.Vj	0,1	- 0,9	- 0,1	- 0,1	- 0,1	- 4,4	- 0,7	- 0,7	0,9	4,9	2,8
	3.Vj	- 0,2	1,3	- 0,1	- 0,2	0,1	7,9	0,7	1,2	- 1,4	- 1,7	2,0
	4.Vj	0,0	- 0,0	0,3	0,7	- 1,0	- 1,4	- 0,9	- 0,1	0,0	1,1	1,1
2005	1.Vj	0,2	- 1,3	- 0,2	- 0,3	0,0	- 6,0	- 0,9	- 0,8	1,4	2,1	- 1,7
	2.Vj	0,7	1,1	0,6	0,1	1,9	3,6	1,7	0,3	- 0,3	3,4	5,0
	3.Vj	0,5	0,3	0,2	0,4	- 0,5	0,6	1,6	- 0,2	0,2	3,1	2,8
	4.Vj	0,2	0,6	- 0,4	- 0,6	- 0,1	5,3	2,6	0,4	- 0,4	1,5	2,8
2006	1.Vj	0,8	0,5	0,6	0,7	0,4	0,1	- 1,0	0,2	0,4	4,2	3,8
	2.Vj	1,5	1,2	0,2	0,4	- 0,4	5,4	6,9	- 0,3	0,3	2,4	1,7
	3.Vj	0,7	0,5	0,2	0,1	0,5	2,0	1,0	0,2	0,2	2,8	2,6
	4.Vj	1,1	- 0,9	1,2	1,4	0,4	- 9,5	2,1	- 2,2	1,9	6,3	2,3
2007	1.Vj	0,4	1,4	- 1,3	- 2,1	1,5	13,9	0,4	2,2	- 0,9	- 1,3	0,8
	2.Vj	0,4	- 0,6	0,5	0,7	0,0	- 5,0	- 0,8	- 0,8	0,9	1,4	- 0,5
	3.Vj	0,6	0,9	0,3	0,3	0,4	3,5	1,1	0,4	- 0,3	1,7	2,7
	4.Vj	0,3	- 0,4	- 0,1	- 0,2	0,1	- 1,6	2,0	- 0,7	0,7	1,3	- 0,3
2008	1.Vj	1,3	1,6	- 0,0	- 0,4	1,1	8,4	3,4	0,8	- 0,3	2,1	3,2
	2.Vj	- 0,5	- 1,0	- 0,4	- 0,7	0,3	- 3,4	- 1,9	- 0,2	0,4	- 0,2	- 1,3

1) Einschl. Nettozugang an Wertsachen; im 4. Vierteljahr 2006 negativ beeinflusst durch Gegenbuchung zum Außenbeitrag. – 2) Im 4. Vierteljahr 2006 durch Nachmeldungen positiv beeinflusst. – 3) Wachstumsbeitrag zum Bruttoinlandsprodukt in Prozentpunkten.



### 2.3.3 Konsum in jeweiligen Preisen

Saison- und kalenderbereinigte Ergebnisse nach Census X-12-ARIMA

Vierteljahr	Insgesamt (Sp.2+4 oder 6+7)	Konsumausgaben (Ausgabenkonzept)				Konsum (Verbrauchskonzept)		Nachrichtlich
		Private Konsumausgaben		Konsumausgaben des Staates		Individual- konsum (Sp.2+5)	Kollektiv- konsum (Sp.4–5)	Private Konsum- ausgaben je Einwohner
		zusammen	darunter: private Haushalte	zusammen	darunter: Individual- konsum			
	1	2	3	4	5	6	7	8
Mrd. EUR					EUR			
2003 1.Vj	423,53	320,37	310,91	103,16	59,74	380,11	43,42	3 882
2.Vj	425,24	321,36	312,04	103,88	60,46	381,82	43,42	3 894
3.Vj	427,54	322,36	313,08	105,18	60,79	383,15	44,39	3 906
4.Vj	425,91	321,27	311,94	104,64	61,36	382,63	43,28	3 893
2004 1.Vj	427,12	323,26	313,88	103,86	59,80	383,06	44,06	3 917
2.Vj	429,11	324,81	315,31	104,30	60,15	384,96	44,15	3 937
3.Vj	429,09	324,96	315,49	104,13	60,64	385,60	43,49	3 939
4.Vj	431,06	327,50	318,12	103,56	59,24	386,74	44,32	3 970
2005 1.Vj	431,46	327,88	318,69	103,58	60,90	388,78	42,68	3 975
2.Vj	435,06	329,50	320,43	105,56	62,02	391,52	43,54	3 995
3.Vj	438,41	332,97	323,94	105,44	62,17	395,14	43,27	4 038
4.Vj	438,08	332,69	323,61	105,39	61,92	394,61	43,47	4 036
2006 1.Vj	441,38	335,10	326,24	106,28	63,10	398,20	43,18	4 066
2.Vj	443,37	337,45	328,44	105,92	62,86	400,31	43,06	4 096
3.Vj	444,77	338,56	329,59	106,21	63,36	401,92	42,85	4 111
4.Vj	451,40	344,39	335,22	107,01	63,27	407,66	43,74	4 184
2007 1.Vj	446,93	338,51	329,41	108,42	64,51	403,02	43,91	4 113
2.Vj	451,46	342,92	333,91	108,54	64,07	406,99	44,47	4 168
3.Vj	454,89	345,77	336,54	109,12	65,26	411,03	43,86	4 204
4.Vj	457,11	347,55	338,58	109,56	64,91	412,46	44,65	4 227
2008 1.Vj	459,60	348,06	338,91	111,54	66,38	414,44	45,16	4 235
2.Vj	459,77	347,72	338,50	112,05	66,86	414,58	45,19	4 232
Veränderung gegenüber dem Vorquartal in %								
2003 1.Vj	0,3	0,8	0,7	– 1,3	– 2,0	0,4	– 0,2	0,8
2.Vj	0,4	0,3	0,4	0,7	1,2	0,4	0,0	0,3
3.Vj	0,5	0,3	0,3	1,3	0,5	0,3	2,2	0,3
4.Vj	– 0,4	– 0,3	– 0,4	– 0,5	0,9	– 0,1	– 2,5	– 0,3
2004 1.Vj	0,3	0,6	0,6	– 0,7	– 2,5	0,1	1,8	0,6
2.Vj	0,5	0,5	0,5	0,4	0,6	0,5	0,2	0,5
3.Vj	– 0,0	0,0	0,1	– 0,2	0,8	0,2	– 1,5	0,1
4.Vj	0,5	0,8	0,8	– 0,5	– 2,3	0,3	1,9	0,8
2005 1.Vj	0,1	0,1	0,2	0,0	2,8	0,5	– 3,7	0,1
2.Vj	0,8	0,5	0,5	1,9	1,8	0,7	2,0	0,5
3.Vj	0,8	1,1	1,1	– 0,1	0,2	0,9	– 0,6	1,1
4.Vj	– 0,1	– 0,1	– 0,1	– 0,0	– 0,4	– 0,1	0,5	– 0,0
2006 1.Vj	0,8	0,7	0,8	0,8	1,9	0,9	– 0,7	0,7
2.Vj	0,5	0,7	0,7	– 0,3	– 0,4	0,5	– 0,3	0,7
3.Vj	0,3	0,3	0,4	0,3	0,8	0,4	– 0,5	0,4
4.Vj	1,5	1,7	1,7	0,8	– 0,1	1,4	2,1	1,8
2007 1.Vj	– 1,0	– 1,7	– 1,7	1,3	2,0	– 1,1	0,4	– 1,7
2.Vj	1,0	1,3	1,4	0,1	– 0,7	1,0	1,3	1,3
3.Vj	0,8	0,8	0,8	0,5	1,9	1,0	– 1,4	0,9
4.Vj	0,5	0,5	0,6	0,4	– 0,5	0,3	1,8	0,5
2008 1.Vj	0,5	0,1	0,1	1,8	2,3	0,5	1,1	0,2
2.Vj	0,0	– 0,1	– 0,1	0,5	0,7	0,0	0,1	– 0,1



### 2.3.4 Konsum, preisbereinigt

Saison- und kalenderbereinigte Ergebnisse nach Census X-12-ARIMA

Vierteljahr	Insgesamt	Konsumausgaben (Ausgabenkonzept)				Konsum (Verbrauchskonzept)		
		Private Konsumausgaben		Konsumausgaben des Staates		Individual- konsum	Kollektiv- konsum	
		zusammen	darunter: private Haushalte	zusammen	darunter: Individual- konsum			
	1	2	3	4	5	6	7	
Kettenindex (2000 = 100)								
2003	1.Vj	101,25	101,15	101,10	101,62	102,43	101,34	100,53
	2.Vj	101,76	101,56	101,53	102,44	104,19	101,96	100,09
	3.Vj	101,74	101,48	101,46	102,61	104,21	101,89	100,46
	4.Vj	101,34	100,85	100,81	102,93	105,84	101,62	99,02
2004	1.Vj	101,31	101,13	101,08	101,92	103,03	101,41	100,42
	2.Vj	101,18	100,98	100,93	101,85	102,96	101,28	100,35
	3.Vj	101,05	100,78	100,74	101,95	104,29	101,31	98,81
	4.Vj	101,33	101,47	101,44	100,94	101,55	101,47	100,11
2005	1.Vj	101,09	101,15	101,20	100,95	103,98	101,58	96,91
	2.Vj	101,65	101,29	101,36	102,82	106,17	102,03	98,36
	3.Vj	101,84	101,70	101,73	102,33	105,83	102,33	97,67
	4.Vj	101,40	101,14	101,15	102,26	105,54	101,81	97,89
2006	1.Vj	102,00	101,80	101,91	102,68	106,94	102,58	97,01
	2.Vj	102,22	102,22	102,33	102,25	106,04	102,80	97,20
	3.Vj	102,40	102,30	102,42	102,77	107,25	103,05	96,81
	4.Vj	103,60	103,74	103,90	103,19	106,86	104,21	98,30
2007	1.Vj	102,28	101,52	101,61	104,73	109,75	102,77	98,05
	2.Vj	102,84	102,26	102,35	104,73	108,22	103,16	100,09
	3.Vj	103,19	102,59	102,68	105,16	110,08	103,73	98,61
	4.Vj	103,06	102,39	102,49	105,23	109,31	103,44	99,80
2008	1.Vj	103,05	102,02	102,07	106,41	111,31	103,42	99,89
	2.Vj	102,61	101,34	101,39	106,74	112,41	103,01	99,20
Veränderung gegenüber dem Vorquartal in %								
2003	1.Vj	- 0,4	- 0,1	- 0,1	- 1,2	- 2,3	- 0,4	0,3
	2.Vj	0,5	0,4	0,4	0,8	1,7	0,6	- 0,4
	3.Vj	- 0,0	- 0,1	- 0,1	0,2	0,0	- 0,1	0,4
	4.Vj	- 0,4	- 0,6	- 0,6	0,3	1,6	- 0,3	- 1,4
2004	1.Vj	- 0,0	0,3	0,3	- 1,0	- 2,7	- 0,2	1,4
	2.Vj	- 0,1	- 0,1	- 0,1	- 0,1	- 0,1	- 0,1	- 0,1
	3.Vj	- 0,1	- 0,2	- 0,2	0,1	1,3	0,0	- 1,5
	4.Vj	0,3	0,7	0,7	- 1,0	- 2,6	0,2	1,3
2005	1.Vj	- 0,2	- 0,3	- 0,2	0,0	2,4	0,1	- 3,2
	2.Vj	0,6	0,1	0,2	1,9	2,1	0,4	1,5
	3.Vj	0,2	0,4	0,4	- 0,5	- 0,3	0,3	- 0,7
	4.Vj	- 0,4	- 0,6	- 0,6	- 0,1	- 0,3	- 0,5	0,2
2006	1.Vj	0,6	0,7	0,8	0,4	1,3	0,8	- 0,9
	2.Vj	0,2	0,4	0,4	- 0,4	- 0,8	0,2	0,2
	3.Vj	0,2	0,1	0,1	0,5	1,1	0,2	- 0,4
	4.Vj	1,2	1,4	1,4	0,4	- 0,4	1,1	1,5
2007	1.Vj	- 1,3	- 2,1	- 2,2	1,5	2,7	- 1,4	- 0,3
	2.Vj	0,5	0,7	0,7	0,0	- 1,4	0,4	2,1
	3.Vj	0,3	0,3	0,3	0,4	1,7	0,6	- 1,5
	4.Vj	- 0,1	- 0,2	- 0,2	0,1	- 0,7	- 0,3	1,2
2008	1.Vj	- 0,0	- 0,4	- 0,4	1,1	1,8	- 0,0	0,1
	2.Vj	- 0,4	- 0,7	- 0,7	0,3	1,0	- 0,4	- 0,7



### 2.3.5 Bruttoanlageinvestitionen in jeweiligen Preisen

Saison- und kalenderbereinigte Ergebnisse nach Census X-12-ARIMA

Vierteljahr	Insgesamt	Ausrüstungsinvestitionen			Bauinvestitionen			Sonstige Anlagen 2)	
		zusammen	Maschinen u.Geräte 1)	Fahrzeuge	zusammen	Wohn- bauten	Nichtwohn- bauten		
									1
Mrd. EUR									
2003	1.Vj	97,12	37,98	27,68	10,30	53,04	30,62	22,42	6,10
	2.Vj	96,95	37,25	27,02	10,23	53,63	30,93	22,70	6,07
	3.Vj	96,90	37,24	26,44	10,80	53,58	31,01	22,57	6,08
	4.Vj	96,82	37,35	27,20	10,15	53,37	30,91	22,46	6,10
2004	1.Vj	96,03	37,27	26,75	10,52	52,60	30,75	21,85	6,16
	2.Vj	95,77	37,81	26,46	11,35	51,76	30,36	21,40	6,20
	3.Vj	96,45	39,24	28,00	11,24	50,99	29,63	21,36	6,22
	4.Vj	95,89	38,67	26,65	12,02	51,01	29,47	21,54	6,21
2005	1.Vj	94,89	39,36	27,23	12,13	49,28	28,68	20,60	6,25
	2.Vj	96,16	39,44	27,63	11,81	50,39	29,09	21,30	6,33
	3.Vj	97,69	40,34	28,28	12,06	50,96	29,39	21,57	6,39
	4.Vj	100,11	42,00	29,22	12,78	51,69	29,69	22,00	6,42
2006	1.Vj	99,13	42,64	29,92	12,72	50,04	29,40	20,64	6,45
	2.Vj	106,19	45,12	30,59	14,53	54,51	31,69	22,82	6,56
	3.Vj	107,88	44,88	30,24	14,64	56,36	32,62	23,74	6,64
	4.Vj	110,56	45,60	31,36	14,24	58,23	33,66	24,57	6,73
2007	1.Vj	113,13	46,38	32,39	13,99	60,01	34,60	25,41	6,74
	2.Vj	112,45	47,14	32,94	14,20	58,42	33,60	24,82	6,89
	3.Vj	113,71	47,62	33,66	13,96	59,10	33,86	25,24	6,99
	4.Vj	115,93	49,04	34,50	14,54	59,79	34,13	25,66	7,10
2008	1.Vj	120,64	49,95	...	...	63,76	36,37	27,39	6,93
	2.Vj	118,99	49,77	...	...	62,13	35,04	27,09	7,09
Veränderung gegenüber dem Vorquartal in %									
2003	1.Vj	0,1	0,3	- 4,0	14,3	0,0	- 0,1	0,2	- 0,2
	2.Vj	- 0,2	- 1,9	- 2,4	- 0,7	1,1	1,0	1,2	- 0,5
	3.Vj	- 0,1	- 0,0	- 2,1	5,6	- 0,1	0,3	- 0,6	0,2
	4.Vj	- 0,1	0,3	2,9	- 6,0	- 0,4	- 0,3	- 0,5	0,3
2004	1.Vj	- 0,8	- 0,2	- 1,7	3,6	- 1,4	- 0,5	- 2,7	1,0
	2.Vj	- 0,3	1,4	- 1,1	7,9	- 1,6	- 1,3	- 2,1	0,6
	3.Vj	0,7	3,8	5,8	- 1,0	- 1,5	- 2,4	- 0,2	0,3
	4.Vj	- 0,6	- 1,5	- 4,8	6,9	0,0	- 0,5	0,8	- 0,2
2005	1.Vj	- 1,0	1,8	2,2	0,9	- 3,4	- 2,7	- 4,4	0,6
	2.Vj	1,3	0,2	1,5	- 2,6	2,3	1,4	3,4	1,3
	3.Vj	1,6	2,3	2,4	2,1	1,1	1,0	1,3	0,9
	4.Vj	2,5	4,1	3,3	6,0	1,4	1,0	2,0	0,5
2006	1.Vj	- 1,0	1,5	2,4	- 0,5	- 3,2	- 1,0	- 6,2	0,5
	2.Vj	7,1	5,8	2,2	14,2	8,9	7,8	10,6	1,7
	3.Vj	1,6	- 0,5	- 1,1	0,8	3,4	2,9	4,0	1,2
	4.Vj	2,5	1,6	3,7	- 2,7	3,3	3,2	3,5	1,4
2007	1.Vj	2,3	1,7	3,3	- 1,8	3,1	2,8	3,4	0,1
	2.Vj	- 0,6	1,6	1,7	1,5	- 2,6	- 2,9	- 2,3	2,2
	3.Vj	1,1	1,0	2,2	- 1,7	1,2	0,8	1,7	1,5
	4.Vj	2,0	3,0	2,5	4,2	1,2	0,8	1,7	1,6
2008	1.Vj	4,1	1,9	...	...	6,6	6,6	6,7	- 2,4
	2.Vj	- 1,4	- 0,4	...	...	- 2,6	- 3,7	- 1,1	2,3

1) Einschl. Textilien, Bekleidung, Leder-, Holz-, Kunststoff-, Glas-, Keramik- und Eisenwaren, Verlagserzeugnisse. – 2) Nutztiere und Nutzpflanzungen, immaterielle Anlagegüter, Grundstücksübertragungskosten für unbebauten Grund und Boden.



### 2.3.6 Bruttoanlageinvestitionen, preisbereinigt

Saison- und kalenderbereinigte Ergebnisse nach Census X-12-ARIMA

Vierteljahr	Insgesamt	Ausrüstungsinvestitionen			Bauinvestitionen			Sonstige Anlagen 2)
		zusammen	Maschinen u.Geräte 1)	Fahrzeuge	zusammen	Wohnbauten	Nichtwohnbauten	
Kettenindex (2000 = 100)								
2003 1.Vj	90,18	91,01	90,61	91,36	87,95	87,09	89,00	108,67
2.Vj	90,45	90,09	89,54	90,87	88,99	88,01	90,20	109,54
3.Vj	90,54	90,27	88,08	95,61	88,90	88,24	89,67	110,89
4.Vj	90,39	90,45	90,61	89,25	88,44	87,80	89,18	111,63
2004 1.Vj	89,55	90,57	89,51	92,74	86,95	87,30	86,31	110,77
2.Vj	88,95	92,25	89,13	99,91	84,69	85,30	83,69	111,14
3.Vj	89,53	95,87	94,54	98,72	83,06	82,97	83,04	112,99
4.Vj	88,76	94,34	90,10	104,97	82,86	82,30	83,50	111,80
2005 1.Vj	87,99	96,46	92,68	105,77	79,91	79,95	79,72	113,83
2.Vj	89,45	97,22	94,93	102,63	81,79	81,16	82,52	115,94
3.Vj	90,87	99,50	97,50	104,14	82,63	81,92	83,47	117,37
4.Vj	93,22	103,78	101,05	110,30	83,52	82,46	84,85	121,54
2006 1.Vj	92,30	105,70	104,07	109,44	80,52	81,25	79,37	123,20
2.Vj	98,63	112,21	107,05	124,83	87,06	86,97	87,03	125,58
3.Vj	99,58	111,93	106,41	125,48	88,75	88,26	89,28	127,46
4.Vj	101,68	114,42	111,67	120,96	90,53	89,94	91,19	130,09
2007 1.Vj	102,04	115,76	115,11	117,28	90,37	89,34	91,64	128,94
2.Vj	101,26	117,65	117,41	118,18	87,22	86,03	88,72	136,40
3.Vj	102,38	119,39	121,01	115,37	87,77	86,25	89,73	139,51
4.Vj	104,38	123,90	125,38	120,22	88,12	86,36	90,41	141,97
2008 1.Vj	107,97	125,93	...	...	93,10	91,21	95,57	140,34
2.Vj	105,94	125,30	...	...	89,80	86,97	93,59	144,64
Veränderung gegenüber dem Vorquartal in %								
2003 1.Vj	0,5	1,5	- 2,5	14,4	- 0,1	- 0,1	- 0,1	0,2
2.Vj	0,3	- 1,0	- 1,2	- 0,5	1,2	1,1	1,3	0,8
3.Vj	0,1	0,2	- 1,6	5,2	- 0,1	0,3	- 0,6	1,2
4.Vj	- 0,2	0,2	2,9	- 6,7	- 0,5	- 0,5	- 0,5	0,7
2004 1.Vj	- 0,9	0,1	- 1,2	3,9	- 1,7	- 0,6	- 3,2	- 0,8
2.Vj	- 0,7	1,9	- 0,4	7,7	- 2,6	- 2,3	- 3,0	0,3
3.Vj	0,7	3,9	6,1	- 1,2	- 1,9	- 2,7	- 0,8	1,7
4.Vj	- 0,9	- 1,6	- 4,7	6,3	- 0,2	- 0,8	0,6	- 1,1
2005 1.Vj	- 0,9	2,2	2,9	0,8	- 3,6	- 2,9	- 4,5	1,8
2.Vj	1,7	0,8	2,4	- 3,0	2,4	1,5	3,5	1,9
3.Vj	1,6	2,3	2,7	1,5	1,0	0,9	1,2	1,2
4.Vj	2,6	4,3	3,6	5,9	1,1	0,7	1,7	3,6
2006 1.Vj	- 1,0	1,9	3,0	- 0,8	- 3,6	- 1,5	- 6,5	1,4
2.Vj	6,9	6,2	2,9	14,1	8,1	7,0	9,7	1,9
3.Vj	1,0	- 0,2	- 0,6	0,5	1,9	1,5	2,6	1,5
4.Vj	2,1	2,2	4,9	- 3,6	2,0	1,9	2,1	2,1
2007 1.Vj	0,4	1,2	3,1	- 3,0	- 0,2	- 0,7	0,5	- 0,9
2.Vj	- 0,8	1,6	2,0	0,8	- 3,5	- 3,7	- 3,2	5,8
3.Vj	1,1	1,5	3,1	- 2,4	0,6	0,3	1,1	2,3
4.Vj	2,0	3,8	3,6	4,2	0,4	0,1	0,8	1,8
2008 1.Vj	3,4	1,6	...	...	5,7	5,6	5,7	- 1,1
2.Vj	- 1,9	- 0,5	...	...	- 3,5	- 4,6	- 2,1	3,1

1) Einschl. Textilien, Bekleidung, Leder-, Holz-, Kunststoff-, Glas-, Keramik- und Eisenwaren, Verlagserzeugnisse. – 2) Nutztiere und Nutzpflanzungen, immaterielle Anlagegüter, Grundstücksübertragungskosten für unbebauten Grund und Boden.



## 2.3.7 Bruttoanlageinvestitionen des Staates in jeweiligen Preisen

Saisonbereinigte Ergebnisse nach Census X-12-ARIMA

Vierteljahr	Insgesamt (Sp.2+3+6)	Ausrüstungs- investitionen	Bauinvestitionen			Sonstige Anlagen 1)	Nachrichtlich
			zusammen (Sp.4+5)	Wohnbauten	Nicht- wohnbauten		Ausrüstungs- u. Nichtwohnbau- investitionen (Sp.2+5)
	1	2	3	4	5	6	7
<b>Mrd. EUR</b>							
2003 1.Vj	8,20	0,94	6,85	0,16	6,69	0,41	7,63
2.Vj	8,44	1,21	6,78	0,16	6,62	0,45	7,83
3.Vj	8,54	1,16	6,94	0,16	6,78	0,44	7,94
4.Vj	8,62	1,10	7,07	0,16	6,91	0,45	8,01
2004 1.Vj	7,92	1,08	6,40	0,12	6,28	0,44	7,36
2.Vj	7,97	1,08	6,44	0,11	6,33	0,45	7,41
3.Vj	7,95	1,08	6,45	0,13	6,32	0,42	7,40
4.Vj	7,78	1,12	6,21	0,11	6,10	0,45	7,22
2005 1.Vj	7,10	0,97	5,72	0,12	5,60	0,41	6,57
2.Vj	8,36	1,17	6,71	0,12	6,59	0,48	7,76
3.Vj	7,86	1,15	6,26	0,12	6,14	0,45	7,29
4.Vj	7,60	1,12	6,03	0,12	5,91	0,45	7,03
2006 1.Vj	6,77	1,09	5,23	0,12	5,11	0,45	6,20
2.Vj	8,55	1,06	7,06	0,12	6,94	0,43	8,00
3.Vj	8,65	1,12	7,08	0,13	6,95	0,45	8,07
4.Vj	8,61	1,15	6,99	0,13	6,86	0,47	8,01
2007 1.Vj	9,20	1,09	7,62	0,14	7,48	0,49	8,57
2.Vj	8,76	1,07	7,20	0,13	7,07	0,49	8,14
3.Vj	8,75	1,07	7,18	0,13	7,05	0,50	8,12
4.Vj	8,85	1,07	7,29	0,13	7,16	0,49	8,23
2008 1.Vj	9,53	1,30	7,74	0,14	7,60	0,49	8,90
2.Vj	9,31	1,11	7,72	0,13	7,59	0,48	8,70
<b>Veränderung gegenüber dem Vorquartal in %</b>							
2003 1.Vj	- 5,5	- 22,3	- 2,8	0,0	- 2,9	- 2,4	- 5,8
2.Vj	2,9	28,7	- 1,0	0,0	- 1,0	9,8	2,6
3.Vj	1,2	- 4,1	2,4	0,0	2,4	- 2,2	1,4
4.Vj	0,9	- 5,2	1,9	0,0	1,9	2,3	0,9
2004 1.Vj	- 8,1	- 1,8	- 9,5	- 25,0	- 9,1	- 2,2	- 8,1
2.Vj	0,6	0,0	0,6	- 8,3	0,8	2,3	0,7
3.Vj	- 0,3	0,0	0,2	18,2	- 0,2	- 6,7	- 0,1
4.Vj	- 2,1	3,7	- 3,7	- 15,4	- 3,5	7,1	- 2,4
2005 1.Vj	- 8,7	- 13,4	- 7,9	9,1	- 8,2	- 8,9	- 9,0
2.Vj	17,7	20,6	17,3	0,0	17,7	17,1	18,1
3.Vj	- 6,0	- 1,7	- 6,7	0,0	- 6,8	- 6,2	- 6,1
4.Vj	- 3,3	- 2,6	- 3,7	0,0	- 3,7	0,0	- 3,6
2006 1.Vj	- 10,9	- 2,7	- 13,3	0,0	- 13,5	0,0	- 11,8
2.Vj	26,3	- 2,8	35,0	0,0	35,8	- 4,4	29,0
3.Vj	1,2	5,7	0,3	8,3	0,1	4,7	0,9
4.Vj	- 0,5	2,7	- 1,3	0,0	- 1,3	4,4	- 0,7
2007 1.Vj	6,9	- 5,2	9,0	7,7	9,0	4,3	7,0
2.Vj	- 4,8	- 1,8	- 5,5	- 7,1	- 5,5	0,0	- 5,0
3.Vj	- 0,1	0,0	- 0,3	0,0	- 0,3	2,0	- 0,2
4.Vj	1,1	0,0	1,5	0,0	1,6	- 2,0	1,4
2008 1.Vj	7,7	21,5	6,2	7,7	6,1	0,0	8,1
2.Vj	- 2,3	- 14,6	- 0,3	- 7,1	- 0,1	- 2,0	- 2,2

1) Nutztiere und Nutzpflanzen, immaterielle Anlagegüter, Grundstücksübertragungskosten für unbebauten Grund und Boden.



### 2.3.8 Bruttoanlageinvestitionen des Staates, preisbereinigt

Saisonbereinigte Ergebnisse nach Census X-12-ARIMA

Vierteljahr	Insgesamt	Ausrüstungs- investitionen	Bauinvestitionen			Sonstige Anlagen 1)	Nachrichtlich	
			zusammen	Wohnbauten	Nicht- wohnbauten		Ausrüstungs- u. Nichtwohnbau- investitionen	
	1	2	3	4	5	6	7	
Kettenindex (2000 = 100)								
2003	1.Vj	91,25	83,42	91,18	87,54	91,27	114,30	90,28
	2.Vj	94,10	111,37	89,75	87,67	89,80	124,71	92,85
	3.Vj	95,47	105,79	92,37	88,61	92,47	122,74	94,39
	4.Vj	96,57	101,84	94,13	87,54	94,30	126,29	95,43
2004	1.Vj	88,46	100,15	84,84	62,57	85,40	123,60	87,46
	2.Vj	88,71	100,72	85,08	62,05	85,66	123,10	87,76
	3.Vj	88,43	100,24	85,14	63,84	85,68	116,20	87,72
	4.Vj	86,23	104,02	81,54	60,19	82,08	125,15	85,07
2005	1.Vj	78,60	91,98	74,70	61,30	75,04	115,08	77,36
	2.Vj	93,04	111,90	87,97	65,93	88,53	136,93	91,70
	3.Vj	87,57	110,53	82,08	62,50	82,57	128,31	86,32
	4.Vj	84,74	108,40	78,55	64,19	78,91	138,40	82,84
2006	1.Vj	74,83	107,33	67,21	61,34	67,36	135,76	72,52
	2.Vj	93,82	105,04	90,08	65,98	90,69	130,64	92,77
	3.Vj	94,28	110,92	89,54	62,46	90,22	136,98	93,08
	4.Vj	94,06	115,80	88,28	69,42	88,76	144,33	92,40
2007	1.Vj	96,51	108,29	91,91	66,11	92,56	148,43	94,90
	2.Vj	91,66	107,09	86,02	64,61	86,56	158,33	89,43
	3.Vj	91,79	109,62	85,74	65,86	86,24	160,93	89,44
	4.Vj	92,76	111,10	86,88	62,63	87,49	156,06	90,72
2008	1.Vj	100,86	134,85	93,09	68,10	93,72	163,25	98,88
	2.Vj	97,68	115,45	92,00	60,99	92,78	156,51	95,93
Veränderung gegenüber dem Vorquartal in %								
2003	1.Vj	- 5,6	- 20,9	- 3,3	0,1	- 3,3	1,0	- 6,0
	2.Vj	3,1	33,5	- 1,6	0,1	- 1,6	9,1	2,8
	3.Vj	1,5	- 5,0	2,9	1,1	3,0	- 1,6	1,7
	4.Vj	1,2	- 3,7	1,9	- 1,2	2,0	2,9	1,1
2004	1.Vj	- 8,4	- 1,7	- 9,9	- 28,5	- 9,4	- 2,1	- 8,4
	2.Vj	0,3	0,6	0,3	- 0,8	0,3	- 0,4	0,3
	3.Vj	- 0,3	- 0,5	0,1	2,9	0,0	- 5,6	- 0,0
	4.Vj	- 2,5	3,8	- 4,2	- 5,7	- 4,2	7,7	- 3,0
2005	1.Vj	- 8,8	- 11,6	- 8,4	1,8	- 8,6	- 8,0	- 9,1
	2.Vj	18,4	21,7	17,8	7,6	18,0	19,0	18,5
	3.Vj	- 5,9	- 1,2	- 6,7	- 5,2	- 6,7	- 6,3	- 5,9
	4.Vj	- 3,2	- 1,9	- 4,3	2,7	- 4,4	7,9	- 4,0
2006	1.Vj	- 11,7	- 1,0	- 14,4	- 4,4	- 14,6	- 1,9	- 12,5
	2.Vj	25,4	- 2,1	34,0	7,6	34,6	- 3,8	27,9
	3.Vj	0,5	5,6	- 0,6	- 5,3	- 0,5	4,9	0,3
	4.Vj	- 0,2	4,4	- 1,4	11,1	- 1,6	5,4	- 0,7
2007	1.Vj	2,6	- 6,5	4,1	- 4,8	4,3	2,8	2,7
	2.Vj	- 5,0	- 1,1	- 6,4	- 2,3	- 6,5	6,7	- 5,8
	3.Vj	0,1	2,4	- 0,3	1,9	- 0,4	1,6	0,0
	4.Vj	1,1	1,4	1,3	- 4,9	1,4	- 3,0	1,4
2008	1.Vj	8,7	21,4	7,1	8,7	7,1	4,6	9,0
	2.Vj	- 3,2	- 14,4	- 1,2	- 10,4	- 1,0	- 4,1	- 3,0

1) Nutztiere und Nutzpflanzen, immaterielle Anlagegüter, Grundstücksübertragungskosten für unbebauten Grund und Boden.



### 2.3.9 Exporte und Importe in jeweiligen Preisen

Saison- und kalenderbereinigte Ergebnisse nach Census X-12-ARIMA

Vierteljahr	Exporte			Importe			Außenbeitrag (Sp.1–4)
	insgesamt	Waren 1)	Dienst- leistungen	insgesamt	Waren	Dienst- leistungen	
	1	2	3	4	5	6	
Mrd. EUR							
2003 1.Vj	192,33	165,80	26,53	175,45	136,55	38,90	16,88
2.Vj	189,26	163,53	25,73	170,33	132,98	37,35	18,93
3.Vj	194,74	168,48	26,26	168,91	130,33	38,58	25,83
4.Vj	196,96	170,01	26,95	172,42	135,54	36,88	24,54
2004 1.Vj	203,69	176,75	26,94	175,03	137,54	37,49	28,66
2.Vj	214,87	185,02	29,85	181,77	142,14	39,63	33,10
3.Vj	211,97	182,43	29,54	187,06	148,39	38,67	24,91
4.Vj	214,79	186,01	28,78	189,75	149,92	39,83	25,04
2005 1.Vj	219,17	189,18	29,99	186,75	146,95	39,80	32,42
2.Vj	227,05	196,22	30,83	196,76	156,32	40,44	30,29
3.Vj	233,58	201,80	31,78	204,66	161,82	42,84	28,92
4.Vj	238,77	205,53	33,24	211,54	168,47	43,07	27,23
2006 1.Vj	249,13	215,66	33,47	222,32	178,75	43,57	26,81
2.Vj	257,54	220,43	37,11	227,40	182,88	44,52	30,14
3.Vj	264,73	229,42	35,31	233,87	189,74	44,13	30,86
4.Vj	281,52	243,48	38,04	237,81	192,49	45,32	43,71
2007 1.Vj	278,47	240,04	38,43	239,28	192,79	46,49	39,19
2.Vj	283,12	244,64	38,48	239,20	192,92	46,28	43,92
3.Vj	287,58	248,79	38,79	244,69	197,37	47,32	42,89
4.Vj	290,73	252,32	38,41	245,05	197,33	47,72	45,68
2008 1.Vj	298,80	258,56	40,24	255,79	208,46	47,33	43,01
2.Vj	299,57	260,45	39,12	255,48	207,81	47,67	44,09
Veränderung gegenüber dem Vorquartal							
	in %			in Mrd. EUR			
2003 1.Vj	– 2,6	– 1,3	– 10,0	2,9	2,5	4,0	– 9,98
2.Vj	– 1,6	– 1,4	– 3,0	– 2,9	– 2,6	– 4,0	2,05
3.Vj	2,9	3,0	2,1	– 0,8	– 2,0	3,3	6,90
4.Vj	1,1	0,9	2,6	2,1	4,0	– 4,4	– 1,29
2004 1.Vj	3,4	4,0	– 0,0	1,5	1,5	1,7	4,12
2.Vj	5,5	4,7	10,8	3,9	3,3	5,7	4,44
3.Vj	– 1,3	– 1,4	– 1,0	2,9	4,4	– 2,4	– 8,19
4.Vj	1,3	2,0	– 2,6	1,4	1,0	3,0	0,13
2005 1.Vj	2,0	1,7	4,2	– 1,6	– 2,0	– 0,1	7,38
2.Vj	3,6	3,7	2,8	5,4	6,4	1,6	– 2,13
3.Vj	2,9	2,8	3,1	4,0	3,5	5,9	– 1,37
4.Vj	2,2	1,8	4,6	3,4	4,1	0,5	– 1,69
2006 1.Vj	4,3	4,9	0,7	5,1	6,1	1,2	– 0,42
2.Vj	3,4	2,2	10,9	2,3	2,3	2,2	3,33
3.Vj	2,8	4,1	– 4,9	2,8	3,8	– 0,9	0,72
4.Vj	6,3	6,1	7,7	1,7	1,4	2,7	12,85
2007 1.Vj	– 1,1	– 1,4	1,0	0,6	0,2	2,6	– 4,52
2.Vj	1,7	1,9	0,1	– 0,0	0,1	– 0,5	4,73
3.Vj	1,6	1,7	0,8	2,3	2,3	2,2	– 1,03
4.Vj	1,1	1,4	– 1,0	0,1	– 0,0	0,8	2,79
2008 1.Vj	2,8	2,5	4,8	4,4	5,6	– 0,8	– 2,67
2.Vj	0,3	0,7	– 2,8	– 0,1	– 0,3	0,7	1,08

1) Im 4. Vierteljahr 2006 durch Nachmeldungen positiv beeinflusst.



### 2.3.10 Exporte und Importe, preisbereinigt

Saison- und kalenderbereinigte Ergebnisse nach Census X-12-ARIMA

Vierteljahr	Exporte			Importe		
	insgesamt	Waren 1)	Dienstleistungen	insgesamt	Waren	Dienstleistungen
	1	2	3	4	5	6
<b>Kettenindex (2000 = 100)</b>						
2003 1.Vj	112,87	112,17	117,56	105,76	106,75	102,44
2.Vj	111,53	111,28	113,41	104,52	105,97	99,63
3.Vj	115,07	115,17	114,84	104,43	105,34	101,36
4.Vj	116,67	116,35	119,02	106,85	109,59	97,63
2004 1.Vj	121,01	121,32	119,29	108,50	111,27	99,24
2.Vj	126,95	126,50	130,19	111,59	113,73	104,41
3.Vj	124,76	124,27	128,26	113,86	117,59	101,43
4.Vj	126,13	126,49	124,09	115,06	118,28	104,30
2005 1.Vj	128,74	128,63	129,74	113,09	115,66	104,47
2.Vj	133,16	133,39	132,03	118,71	122,58	105,80
3.Vj	137,23	137,02	138,88	122,04	125,32	111,08
4.Vj	139,24	139,08	140,64	125,42	129,69	111,21
2006 1.Vj	145,10	145,37	143,77	130,19	135,41	112,77
2.Vj	148,57	147,63	154,91	132,41	137,59	115,10
3.Vj	152,67	153,46	148,03	135,90	142,51	113,82
4.Vj	162,32	162,41	162,12	139,09	145,76	116,84
2007 1.Vj	160,23	159,72	163,82	140,14	146,32	119,49
2.Vj	162,55	162,52	163,18	139,49	145,75	118,57
3.Vj	165,35	165,97	161,86	143,26	149,85	121,23
4.Vj	167,45	168,94	158,43	142,84	149,10	121,94
2008 1.Vj	171,04	172,06	165,05	147,34	155,57	119,79
2.Vj	170,78	172,42	160,88	145,36	152,83	120,36
<b>Veränderung gegenüber dem Vorquartal in %</b>						
2003 1.Vj	- 1,3	- 1,2	- 1,8	3,3	2,9	4,9
2.Vj	- 1,2	- 0,8	- 3,5	- 1,2	- 0,7	- 2,7
3.Vj	3,2	3,5	1,3	- 0,1	- 0,6	1,7
4.Vj	1,4	1,0	3,6	2,3	4,0	- 3,7
2004 1.Vj	3,7	4,3	0,2	1,5	1,5	1,6
2.Vj	4,9	4,3	9,1	2,8	2,2	5,2
3.Vj	- 1,7	- 1,8	- 1,5	2,0	3,4	- 2,9
4.Vj	1,1	1,8	- 3,3	1,1	0,6	2,8
2005 1.Vj	2,1	1,7	4,6	- 1,7	- 2,2	0,2
2.Vj	3,4	3,7	1,8	5,0	6,0	1,3
3.Vj	3,1	2,7	5,2	2,8	2,2	5,0
4.Vj	1,5	1,5	1,3	2,8	3,5	0,1
2006 1.Vj	4,2	4,5	2,2	3,8	4,4	1,4
2.Vj	2,4	1,6	7,7	1,7	1,6	2,1
3.Vj	2,8	3,9	- 4,4	2,6	3,6	- 1,1
4.Vj	6,3	5,8	9,5	2,3	2,3	2,7
2007 1.Vj	- 1,3	- 1,7	1,0	0,8	0,4	2,3
2.Vj	1,4	1,8	- 0,4	- 0,5	- 0,4	- 0,8
3.Vj	1,7	2,1	- 0,8	2,7	2,8	2,2
4.Vj	1,3	1,8	- 2,1	- 0,3	- 0,5	0,6
2008 1.Vj	2,1	1,8	4,2	3,2	4,3	- 1,8
2.Vj	- 0,2	0,2	- 2,5	- 1,3	- 1,8	0,5

1) Im 4. Vierteljahr 2006 durch Nachmeldungen positiv beeinflusst.



### 3 Ergebnisse nach BV4.1

#### 3.1 Tabellen für die Gesamtwirtschaft

##### 3.1.1 Bruttoinlandsprodukt und Nationaleinkommen

Saisonbereinigte Ergebnisse nach BV4.1

Vierteljahr	Brutto- inlands- produkt	Primäreinkommen			Brutto- national- einkommen	Abschrei- bungen	Netto- national- einkommen	
		Saldo	aus der übrigen Welt	an die übrige Welt				
1	2	3	4	5	6	7		
Mrd. EUR								
2003	1.Vj	537,85	− 4,67	27,05	31,72	533,18	80,63	452,55
	2.Vj	538,41	− 4,81	27,52	32,33	533,61	80,59	453,01
	3.Vj	543,15	− 3,99	28,52	32,51	539,16	80,77	458,39
	4.Vj	545,21	− 1,57	30,13	31,70	543,64	81,14	462,51
2004	1.Vj	552,08	2,38	33,25	30,87	554,46	81,26	473,21
	2.Vj	551,65	4,81	34,97	30,16	556,46	81,88	474,58
	3.Vj	552,30	6,15	36,83	30,68	558,45	82,29	476,16
	4.Vj	555,20	7,00	38,67	31,67	562,19	82,99	479,19
2005	1.Vj	553,13	5,87	39,66	33,79	559,00	83,83	475,21
	2.Vj	561,48	6,50	41,19	34,69	568,08	83,77	484,35
	3.Vj	563,32	6,81	43,49	36,68	570,12	83,86	486,16
	4.Vj	566,06	7,82	45,86	38,04	573,68	84,44	488,99
2006	1.Vj	572,07	8,66	48,18	39,52	580,36	84,93	495,83
	2.Vj	575,81	9,88	51,19	41,31	586,89	85,60	501,58
	3.Vj	582,88	10,94	52,90	41,96	593,46	86,19	506,81
	4.Vj	591,63	11,23	55,05	43,82	602,15	86,33	515,19
2007	1.Vj	599,37	11,69	57,08	45,39	609,97	89,93	520,79
	2.Vj	602,09	5,73	59,01	53,28	610,54	90,43	520,73
	3.Vj	608,80	11,91	60,84	48,93	619,96	88,85	530,36
	4.Vj	612,55	11,82	62,32	50,50	623,36	89,54	533,09
2008	1.Vj	617,61	10,80	62,98	52,18	627,05	90,32	537,51
	2.Vj	627,72	3,07	63,47	60,40	634,34	91,27	543,91
Veränderung gegenüber dem Vorquartal								
	in %	in Mrd. EUR			in %			
2003	1.Vj	− 0,0	1,71	0,6	− 4,6	0,3	− 0,0	0,4
	2.Vj	0,1	− 0,14	1,7	1,9	0,1	− 0,0	0,1
	3.Vj	0,9	0,82	3,6	0,6	1,0	0,2	1,2
	4.Vj	0,4	2,42	5,6	− 2,5	0,8	0,5	0,9
2004	1.Vj	1,3	3,95	10,4	− 2,6	2,0	0,1	2,3
	2.Vj	− 0,1	2,43	5,2	− 2,3	0,4	0,8	0,3
	3.Vj	0,1	1,34	5,3	1,7	0,4	0,5	0,3
	4.Vj	0,5	0,85	5,0	3,2	0,7	0,9	0,6
2005	1.Vj	− 0,4	− 1,13	2,6	6,7	− 0,6	1,0	− 0,8
	2.Vj	1,5	0,63	3,9	2,7	1,6	− 0,1	1,9
	3.Vj	0,3	0,31	5,6	5,7	0,4	0,1	0,4
	4.Vj	0,5	1,01	5,4	3,7	0,6	0,7	0,6
2006	1.Vj	1,1	0,84	5,1	3,9	1,2	0,6	1,4
	2.Vj	0,7	1,22	6,2	4,5	1,1	0,8	1,2
	3.Vj	1,2	1,06	3,3	1,6	1,1	0,7	1,0
	4.Vj	1,5	0,29	4,1	4,4	1,5	0,2	1,7
2007	1.Vj	1,3	0,46	3,7	3,6	1,3	4,2	1,1
	2.Vj	0,5	− 5,96	3,4	17,4	0,1	0,6	− 0,0
	3.Vj	1,1	6,18	3,1	− 8,2	1,5	− 1,7	1,8
	4.Vj	0,6	− 0,09	2,4	3,2	0,5	0,8	0,5
2008	1.Vj	0,8	− 1,02	1,1	3,3	0,6	0,9	0,8
	2.Vj	1,6	− 7,73	0,8	15,8	1,2	1,1	1,2



### 3.1.2 Volkseinkommen und verfügbares Einkommen der Volkswirtschaft

Saisonbereinigte Ergebnisse nach BV4.1

Vierteljahr	Volkseinkommen			Produktions- und Import- abgaben abzgl. Subven- tionen 1)	Netto- national- einkommen	Laufende Transfers		Verfügbares Einkommen
	ins- gesamt	Arbeit- nehmer- entgelt (Inländer)	Unterneh- mens- und Vermögens- einkommen			aus der   an die übrige(n) Welt		
						1	2	
Mrd. EUR								
2003 1.Vj	396,60	282,82	113,78	55,95	452,55	2,39	8,63	446,33
2.Vj	395,79	282,74	113,05	57,22	453,01	2,41	9,06	446,36
3.Vj	403,00	283,56	119,44	55,39	458,39	2,24	9,09	451,50
4.Vj	405,24	283,49	121,75	57,26	462,51	2,07	8,88	455,61
2004 1.Vj	415,23	284,63	130,60	57,98	473,21	2,12	9,19	466,40
2.Vj	417,73	284,58	133,15	56,85	474,58	2,17	9,17	467,49
3.Vj	418,48	284,16	134,32	57,68	476,16	2,20	9,18	469,05
4.Vj	420,42	284,14	136,27	58,78	479,19	2,27	8,95	472,36
2005 1.Vj	417,44	283,06	134,38	57,77	475,21	2,45	10,56	467,56
2.Vj	425,06	282,44	142,62	59,29	484,35	2,38	9,25	477,28
3.Vj	425,53	282,05	143,48	60,64	486,16	2,65	9,22	479,47
4.Vj	427,84	282,83	145,01	61,15	488,99	2,94	9,37	482,55
2006 1.Vj	433,98	284,42	149,57	61,85	495,83	2,93	9,52	489,63
2.Vj	438,42	286,25	152,16	63,17	501,58	3,06	9,16	494,96
3.Vj	442,71	288,78	153,93	64,09	506,81	2,72	9,89	499,75
4.Vj	449,71	290,26	159,45	65,48	515,19	2,78	9,96	508,26
2007 1.Vj	452,12	292,61	159,51	68,67	520,79	2,65	9,81	513,98
2.Vj	451,45	294,98	156,47	69,28	520,73	4,92	10,60	514,09
3.Vj	460,32	296,36	163,95	70,04	530,36	2,87	10,16	523,37
4.Vj	462,50	299,63	162,86	70,60	533,09	2,71	10,72	525,44
2008 1.Vj	467,58	302,23	165,34	69,93	537,51	3,35	10,77	530,50
2.Vj	474,18	304,89	169,28	69,73	543,91	4,93	9,97	537,70
Veränderung gegenüber dem Vorquartal								
	in %				in Mrd. EUR		in %	
2003 1.Vj	0,2	0,0	0,6	1,6	0,4	- 0,33	- 0,52	0,4
2.Vj	- 0,2	- 0,0	- 0,6	2,3	0,1	0,02	0,43	0,0
3.Vj	1,8	0,3	5,7	- 3,2	1,2	- 0,17	0,03	1,2
4.Vj	0,6	- 0,0	1,9	3,4	0,9	- 0,17	- 0,21	0,9
2004 1.Vj	2,5	0,4	7,3	1,3	2,3	0,05	0,31	2,4
2.Vj	0,6	- 0,0	2,0	- 1,9	0,3	0,05	- 0,02	0,2
3.Vj	0,2	- 0,1	0,9	1,5	0,3	0,03	0,01	0,3
4.Vj	0,5	- 0,0	1,5	1,9	0,6	0,07	- 0,23	0,7
2005 1.Vj	- 0,7	- 0,4	- 1,4	- 1,7	- 0,8	0,18	1,61	- 1,0
2.Vj	1,8	- 0,2	6,1	2,6	1,9	- 0,07	- 1,31	2,1
3.Vj	0,1	- 0,1	0,6	2,3	0,4	0,27	- 0,03	0,5
4.Vj	0,5	0,3	1,1	0,8	0,6	0,29	0,15	0,6
2006 1.Vj	1,4	0,6	3,1	1,1	1,4	- 0,01	0,15	1,5
2.Vj	1,0	0,6	1,7	2,1	1,2	0,13	- 0,36	1,1
3.Vj	1,0	0,9	1,2	1,5	1,0	- 0,34	0,73	1,0
4.Vj	1,6	0,5	3,6	2,2	1,7	0,06	0,07	1,7
2007 1.Vj	0,5	0,8	0,0	4,9	1,1	- 0,13	- 0,15	1,1
2.Vj	- 0,1	0,8	- 1,9	0,9	- 0,0	2,27	0,79	0,0
3.Vj	2,0	0,5	4,8	1,1	1,8	- 2,05	- 0,44	1,8
4.Vj	0,5	1,1	- 0,7	0,8	0,5	- 0,16	0,56	0,4
2008 1.Vj	1,1	0,9	1,5	- 0,9	0,8	0,64	0,05	1,0
2.Vj	1,4	0,9	2,4	- 0,3	1,2	1,58	- 0,80	1,4

1) Vom Staat empfangene Abgaben bzw. vom Staat gezahlte Subventionen.



### 3.1.3 Verfügbares Einkommen der privaten Haushalte \*) und seine Verwendung

Saisonbereinigte Ergebnisse nach BV4.1

Vierteljahr	Ausgabenkonzept		Verbrauchskonzept		Zunahme betrieblicher Versorgungsansprüche	Bezugsgröße für die Sparquote	Sparen	Sparquote	Verfügbares Einkommen (Ausgabenkonzept) je Einwohner
	Verfügbares Einkommen	Private Konsumausgaben	Verfügbares Einkommen 1)	Individualkonsum 2)					
	1	2	3	4	5	6	7	8	9
Mrd. EUR					%			EUR	
2003 1.Vj	352,89	319,55	413,33	379,99	4,50	357,38	37,71	10,6	4 276
2.Vj	352,87	321,04	413,37	381,54	4,45	357,32	36,31	10,2	4 276
3.Vj	354,12	322,15	414,81	382,84	4,37	358,49	36,32	10,1	4 291
4.Vj	354,28	321,67	415,39	382,78	4,37	358,65	36,90	10,3	4 293
2004 1.Vj	357,02	324,60	417,37	384,95	4,67	361,69	37,27	10,2	4 327
2.Vj	357,48	324,32	417,57	384,41	4,70	362,19	37,79	10,5	4 333
3.Vj	358,48	325,12	418,79	385,43	4,74	363,22	38,06	10,5	4 345
4.Vj	361,93	328,40	421,55	388,02	4,84	366,76	38,36	10,5	4 388
2005 1.Vj	361,82	327,28	422,79	388,25	4,27	366,09	38,83	10,6	4 387
2.Vj	365,94	331,31	427,72	393,09	4,29	370,23	38,92	10,5	4 437
3.Vj	368,18	333,15	430,11	395,08	4,39	372,57	39,42	10,6	4 465
4.Vj	367,46	332,33	430,03	394,90	4,55	372,01	39,68	10,7	4 457
2006 1.Vj	370,64	336,86	433,41	399,63	5,36	375,99	39,14	10,4	4 497
2.Vj	371,53	337,26	434,44	400,17	5,59	377,12	39,86	10,6	4 510
3.Vj	372,78	338,49	435,99	401,70	5,86	378,65	40,15	10,6	4 527
4.Vj	375,83	341,81	439,57	405,55	6,17	382,00	40,19	10,5	4 566
2007 1.Vj	375,55	340,59	439,67	404,71	6,17	381,72	41,12	10,8	4 563
2.Vj	377,20	342,40	441,47	406,67	6,48	383,68	41,28	10,8	4 585
3.Vj	379,71	344,77	444,78	409,84	6,72	386,44	41,67	10,8	4 617
4.Vj	381,81	345,55	447,11	410,85	6,95	388,76	43,21	11,1	4 643
2008 1.Vj	385,03	348,02	451,20	414,19	7,46	392,49	44,48	11,3	4 685
2.Vj	387,06	350,18	454,03	417,15	7,69	394,75	44,57	11,3	4 711
Veränderung gegenüber dem Vorquartal in %									
2003 1.Vj	0,9	0,5	0,8	0,5	- 3,0	0,8	3,2	X	0,9
2.Vj	- 0,0	0,5	0,0	0,4	- 1,1	- 0,0	- 3,7	X	0,0
3.Vj	0,4	0,3	0,3	0,3	- 1,8	0,3	0,0	X	0,4
4.Vj	0,0	- 0,1	0,1	- 0,0	0,0	0,0	1,6	X	0,0
2004 1.Vj	0,8	0,9	0,5	0,6	6,9	0,8	1,0	X	0,8
2.Vj	0,1	- 0,1	0,0	- 0,1	0,6	0,1	1,4	X	0,1
3.Vj	0,3	0,2	0,3	0,3	0,9	0,3	0,7	X	0,3
4.Vj	1,0	1,0	0,7	0,7	2,1	1,0	0,8	X	1,0
2005 1.Vj	- 0,0	- 0,3	0,3	0,1	- 11,8	- 0,2	1,2	X	- 0,0
2.Vj	1,1	1,2	1,2	1,2	0,5	1,1	0,2	X	1,1
3.Vj	0,6	0,6	0,6	0,5	2,3	0,6	1,3	X	0,6
4.Vj	- 0,2	- 0,2	- 0,0	- 0,0	3,6	- 0,2	0,7	X	- 0,2
2006 1.Vj	0,9	1,4	0,8	1,2	17,8	1,1	- 1,4	X	0,9
2.Vj	0,2	0,1	0,2	0,1	4,3	0,3	1,8	X	0,3
3.Vj	0,3	0,4	0,4	0,4	4,8	0,4	0,7	X	0,4
4.Vj	0,8	1,0	0,8	1,0	5,3	0,9	0,1	X	0,9
2007 1.Vj	- 0,1	- 0,4	0,0	- 0,2	0,0	- 0,1	2,3	X	- 0,1
2.Vj	0,4	0,5	0,4	0,5	5,0	0,5	0,4	X	0,5
3.Vj	0,7	0,7	0,7	0,8	3,7	0,7	0,9	X	0,7
4.Vj	0,6	0,2	0,5	0,2	3,4	0,6	3,7	X	0,6
2008 1.Vj	0,8	0,7	0,9	0,8	7,3	1,0	2,9	X	0,9
2.Vj	0,5	0,6	0,6	0,7	3,1	0,6	0,2	X	0,6

\*) Einschl. privater Organisationen ohne Erwerbszweck. – 1) Verfügbares Einkommen (Ausgabenkonzept) zuzüglich soziale Sachtransfers des Staates (entsprechen den Konsumausgaben des Staates für den Individualverbrauch). – 2) Private Konsumausgaben zuzüglich der Konsumausgaben des Staates für den Individualverbrauch.



### 3.1.4 Arbeitnehmerentgelt, Löhne und Gehälter (Inländer)

Saisonbereinigte Ergebnisse nach BV4.1

Vierteljahr	Arbeit- nehmer- entgelt	Sozial- beiträge der Arbeitgeber	Brutto- löhne und -gehälter	Abzüge der Arbeitnehmer			Nettolöhne und -gehälter	Nachrichtlich			
				insgesamt	Sozial- beiträge	Lohn- steuer		Arbeit- nehmer- entgelt	Brutto- löhne und -gehälter	Nettolöhne und -gehälter	
											monatlich je Arbeitnehmer
	1	2	3	4	5	6	7	8	9	10	
				Mrd. EUR			EUR				
2003	1.Vj	282,82	55,91	226,91	79,92	37,21	42,71	146,99	2 721	2 183	1 414
	2.Vj	282,74	55,91	226,83	80,23	37,37	42,86	146,60	2 727	2 188	1 414
	3.Vj	283,56	56,07	227,49	79,92	37,35	42,57	147,57	2 738	2 197	1 425
	4.Vj	283,49	55,88	227,61	79,47	37,34	42,13	148,14	2 740	2 200	1 432
2004	1.Vj	284,63	55,85	228,78	78,63	37,58	41,05	150,15	2 746	2 207	1 448
	2.Vj	284,58	55,62	228,96	77,85	37,61	40,24	151,11	2 741	2 206	1 456
	3.Vj	284,16	55,57	228,59	77,65	37,69	39,96	150,94	2 739	2 203	1 455
	4.Vj	284,14	55,53	228,61	77,38	37,75	39,63	151,23	2 743	2 207	1 460
2005	1.Vj	283,06	54,66	228,40	77,35	37,63	39,72	151,05	2 740	2 211	1 462
	2.Vj	282,44	54,74	227,70	77,08	37,78	39,30	150,62	2 741	2 210	1 462
	3.Vj	282,05	54,18	227,87	77,46	38,15	39,31	150,41	2 736	2 211	1 459
	4.Vj	282,83	54,29	228,54	78,02	38,65	39,37	150,52	2 738	2 212	1 457
2006	1.Vj	284,42	55,24	229,18	79,17	39,19	39,98	150,01	2 754	2 219	1 453
	2.Vj	286,25	55,31	230,94	79,93	39,61	40,32	151,01	2 759	2 226	1 455
	3.Vj	288,78	55,98	232,80	80,82	40,02	40,80	151,98	2 773	2 235	1 459
	4.Vj	290,26	56,19	234,07	81,77	40,31	41,46	152,30	2 778	2 240	1 458
2007	1.Vj	292,61	56,07	236,54	82,31	40,32	41,99	154,23	2 783	2 249	1 467
	2.Vj	294,98	56,32	238,66	83,58	40,80	42,78	155,08	2 796	2 262	1 470
	3.Vj	296,36	56,36	240,00	84,00	40,96	43,04	156,00	2 799	2 267	1 473
	4.Vj	299,63	56,52	243,11	84,98	41,37	43,61	158,13	2 816	2 285	1 486
2008	1.Vj	302,23	56,85	245,38	86,65	42,26	44,39	158,73	2 827	2 296	1 485
	2.Vj	304,89	57,30	247,59	87,89	42,77	45,12	159,70	2 844	2 309	1 489
Veränderung gegenüber dem Vorquartal in %											
2003	1.Vj	0,0	1,3	- 0,3	0,7	1,2	0,2	- 0,8	0,4	0,1	- 0,4
	2.Vj	- 0,0	0,0	- 0,0	0,4	0,4	0,4	- 0,3	0,2	0,2	0,0
	3.Vj	0,3	0,3	0,3	- 0,4	- 0,1	- 0,7	0,7	0,4	0,4	0,8
	4.Vj	- 0,0	- 0,3	0,1	- 0,6	- 0,0	- 1,0	0,4	0,1	0,1	0,5
2004	1.Vj	0,4	- 0,1	0,5	- 1,1	0,6	- 2,6	1,4	0,2	0,3	1,1
	2.Vj	- 0,0	- 0,4	0,1	- 1,0	0,1	- 2,0	0,6	- 0,2	- 0,0	0,6
	3.Vj	- 0,1	- 0,1	- 0,2	- 0,3	0,2	- 0,7	- 0,1	- 0,1	- 0,1	- 0,1
	4.Vj	- 0,0	- 0,1	0,0	- 0,3	0,2	- 0,8	0,2	0,1	0,2	0,3
2005	1.Vj	- 0,4	- 1,6	- 0,1	- 0,0	- 0,3	0,2	- 0,1	- 0,1	0,2	0,1
	2.Vj	- 0,2	0,1	- 0,3	- 0,3	0,4	- 1,1	- 0,3	0,0	- 0,0	0,0
	3.Vj	- 0,1	- 1,0	0,1	0,5	1,0	0,0	- 0,1	- 0,2	0,0	- 0,2
	4.Vj	0,3	0,2	0,3	0,7	1,3	0,2	0,1	0,1	0,0	- 0,1
2006	1.Vj	0,6	1,7	0,3	1,5	1,4	1,5	- 0,3	0,6	0,3	- 0,3
	2.Vj	0,6	0,1	0,8	1,0	1,1	0,9	0,7	0,2	0,3	0,1
	3.Vj	0,9	1,2	0,8	1,1	1,0	1,2	0,6	0,5	0,4	0,3
	4.Vj	0,5	0,4	0,5	1,2	0,7	1,6	0,2	0,2	0,2	- 0,1
2007	1.Vj	0,8	- 0,2	1,1	0,7	0,0	1,3	1,3	0,2	0,4	0,6
	2.Vj	0,8	0,4	0,9	1,5	1,2	1,9	0,6	0,5	0,6	0,2
	3.Vj	0,5	0,1	0,6	0,5	0,4	0,6	0,6	0,1	0,2	0,2
	4.Vj	1,1	0,3	1,3	1,2	1,0	1,3	1,4	0,6	0,8	0,9
2008	1.Vj	0,9	0,6	0,9	2,0	2,2	1,8	0,4	0,4	0,5	- 0,1
	2.Vj	0,9	0,8	0,9	1,4	1,2	1,6	0,6	0,6	0,6	0,3



### 3.1.5 Masseneinkommen und verfügbares Einkommen der privaten Haushalte \*)

Saisonbereinigte Ergebnisse nach BV4.1

Vierteljahr	Bruttolöhne und -gehälter	Abzüge	Nettolöhne und -gehälter	Monetäre Sozialleistungen	Abgaben auf soziale Leistungen, Verbrauchsnahe Steuern	Masseneinkommen	Betriebsüberschuss / Selbstständigen-einkommen, Vermögenseinkommen	Weitere empfangene abzüglich geleistete Transfers	Verfügbares Einkommen
	1	2	3	4	5	6	7	8	9
<b>Mrd. EUR</b>									
2003 1.Vj	226,91	79,92	146,99	113,02	19,23	240,60	121,47	- 9,18	352,89
2.Vj	226,83	80,23	146,60	113,85	19,21	241,10	120,41	- 8,64	352,87
3.Vj	227,49	79,92	147,57	114,24	19,42	242,30	121,17	- 9,34	354,12
4.Vj	227,61	79,47	148,14	114,57	19,49	243,50	119,92	- 9,14	354,28
2004 1.Vj	228,78	78,63	150,15	115,07	19,71	245,42	120,61	- 9,00	357,02
2.Vj	228,96	77,85	151,11	114,29	19,92	245,44	121,31	- 9,27	357,48
3.Vj	228,59	77,65	150,94	114,18	19,95	245,17	122,67	- 9,36	358,48
4.Vj	228,61	77,38	151,23	114,36	20,04	245,58	125,77	- 9,43	361,93
2005 1.Vj	228,40	77,35	151,05	114,33	20,05	245,33	126,87	- 10,38	361,82
2.Vj	227,70	77,08	150,62	115,13	20,26	245,48	130,13	- 9,67	365,94
3.Vj	227,87	77,46	150,41	114,98	20,25	245,13	133,12	- 10,08	368,18
4.Vj	228,54	78,02	150,52	115,01	20,23	245,29	132,61	- 10,44	367,46
2006 1.Vj	229,18	79,17	150,01	115,23	20,43	244,81	136,75	- 10,92	370,64
2.Vj	230,94	79,93	151,01	114,73	19,93	245,81	137,92	- 12,20	371,53
3.Vj	232,80	80,82	151,98	113,99	19,77	246,21	139,64	- 13,08	372,78
4.Vj	234,07	81,77	152,30	113,35	19,59	246,06	143,57	- 13,79	375,83
2007 1.Vj	236,54	82,31	154,23	112,61	19,17	247,66	142,09	- 14,21	375,55
2.Vj	238,66	83,58	155,08	112,21	19,23	248,06	143,92	- 14,78	377,20
3.Vj	240,00	84,00	156,00	112,37	19,15	249,22	145,24	- 14,75	379,71
4.Vj	243,11	84,98	158,13	112,15	19,14	251,15	146,15	- 15,49	381,81
2008 1.Vj	245,38	86,65	158,73	112,57	19,32	251,98	149,03	- 15,97	385,03
2.Vj	247,59	87,89	159,70	112,84	19,36	253,18	149,64	- 15,75	387,06
<b>Veränderung gegenüber dem Vorquartal</b>									
	<b>in %</b>				<b>in Mrd. EUR</b>				
2003 1.Vj	- 0,3	0,7	- 0,8	0,1	- 6,5	- 0,1	2,0	1,09	0,9
2.Vj	- 0,0	0,4	- 0,3	0,7	- 0,1	0,2	- 0,9	0,54	- 0,0
3.Vj	0,3	- 0,4	0,7	0,3	1,1	0,5	0,6	- 0,70	0,4
4.Vj	0,1	- 0,6	0,4	0,3	0,4	0,5	- 1,0	0,20	0,0
2004 1.Vj	0,5	- 1,1	1,4	0,4	1,1	0,8	0,6	0,14	0,8
2.Vj	0,1	- 1,0	0,6	- 0,7	1,1	0,0	0,6	- 0,27	0,1
3.Vj	- 0,2	- 0,3	- 0,1	- 0,1	0,2	- 0,1	1,1	- 0,09	0,3
4.Vj	0,0	- 0,3	0,2	0,2	0,5	0,2	2,5	- 0,07	1,0
2005 1.Vj	- 0,1	- 0,0	- 0,1	- 0,0	0,0	- 0,1	0,9	- 0,95	- 0,0
2.Vj	- 0,3	- 0,3	- 0,3	0,7	1,0	0,1	2,6	0,71	1,1
3.Vj	0,1	0,5	- 0,1	- 0,1	- 0,0	- 0,1	2,3	- 0,41	0,6
4.Vj	0,3	0,7	0,1	0,0	- 0,1	0,1	- 0,4	- 0,36	- 0,2
2006 1.Vj	0,3	1,5	- 0,3	0,2	1,0	- 0,2	3,1	- 0,48	0,9
2.Vj	0,8	1,0	0,7	- 0,4	- 2,4	0,4	0,9	- 1,28	0,2
3.Vj	0,8	1,1	0,6	- 0,6	- 0,8	0,2	1,2	- 0,88	0,3
4.Vj	0,5	1,2	0,2	- 0,6	- 0,9	- 0,1	2,8	- 0,71	0,8
2007 1.Vj	1,1	0,7	1,3	- 0,7	- 2,1	0,7	- 1,0	- 0,42	- 0,1
2.Vj	0,9	1,5	0,6	- 0,4	0,3	0,2	1,3	- 0,57	0,4
3.Vj	0,6	0,5	0,6	0,1	- 0,4	0,5	0,9	0,03	0,7
4.Vj	1,3	1,2	1,4	- 0,2	- 0,1	0,8	0,6	- 0,74	0,6
2008 1.Vj	0,9	2,0	0,4	0,4	0,9	0,3	2,0	- 0,48	0,8
2.Vj	0,9	1,4	0,6	0,2	0,2	0,5	0,4	0,22	0,5

\*) Einschl. privater Organisationen ohne Erwerbszweck.



### 3.1.6 Bevölkerung und Erwerbstätigkeit

Saisonbereinigte Ergebnisse nach BV4.1

Vierteljahr	Bevölkerung (Einwohner)	Erwerbs- personen	Erwerbs- lose 1)	Erwerbstätige Inländer			Nachrichtlich	
				insgesamt	Arbeit- nehmer	Selbst- ständige 2)	Erwerbs- personen in % der Bevölkerung	Erwerbslose in % der Erwerbs- personen
	1	2	3	4	5	6	7	8
1 000 Personen				%				
2003 1.Vj	82 521	.	.	38 685	34 652	4 033	.	.
2.Vj	82 522	.	.	38 609	34 557	4 052	.	.
3.Vj	82 522	.	.	38 604	34 522	4 082	.	.
4.Vj	82 517	.	.	38 610	34 493	4 118	.	.
2004 1.Vj	82 515	.	.	38 713	34 557	4 155	.	.
2.Vj	82 506	.	.	38 803	34 603	4 199	.	.
3.Vj	82 496	.	.	38 831	34 585	4 246	.	.
4.Vj	82 487	.	.	38 820	34 530	4 290	.	.
2005 1.Vj	82 482	.	.	38 774	34 440	4 335	.	.
2.Vj	82 472	.	.	38 703	34 346	4 357	.	.
3.Vj	82 461	.	.	38 726	34 357	4 369	.	.
4.Vj	82 442	.	.	38 815	34 437	4 378	.	.
2006 1.Vj	82 411	.	.	38 798	34 425	4 373	.	.
2.Vj	82 384	.	.	38 972	34 586	4 386	.	.
3.Vj	82 350	.	.	39 118	34 717	4 402	.	.
4.Vj	82 319	.	.	39 242	34 825	4 417	.	.
2007 1.Vj	82 299	.	.	39 491	35 051	4 441	.	.
2.Vj	82 274	.	.	39 624	35 173	4 451	.	.
3.Vj	82 250	.	.	39 750	35 294	4 456	.	.
4.Vj	82 226	.	.	39 928	35 470	4 458	.	.
2008 1.Vj	82 189	.	.	40 086	35 631	4 455	.	.
2.Vj	82 153	.	.	40 195	35 741	4 453	.	.
Veränderung gegenüber dem Vorquartal in %								
2003 1.Vj	0,0	.	.	- 0,3	- 0,4	0,4	X	X
2.Vj	0,0	.	.	- 0,2	- 0,3	0,5	X	X
3.Vj	0,0	.	.	- 0,0	- 0,1	0,7	X	X
4.Vj	- 0,0	.	.	0,0	- 0,1	0,9	X	X
2004 1.Vj	- 0,0	.	.	0,3	0,2	0,9	X	X
2.Vj	- 0,0	.	.	0,2	0,1	1,1	X	X
3.Vj	- 0,0	.	.	0,1	- 0,1	1,1	X	X
4.Vj	- 0,0	.	.	- 0,0	- 0,2	1,0	X	X
2005 1.Vj	- 0,0	.	.	- 0,1	- 0,3	1,0	X	X
2.Vj	- 0,0	.	.	- 0,2	- 0,3	0,5	X	X
3.Vj	- 0,0	.	.	0,1	0,0	0,3	X	X
4.Vj	- 0,0	.	.	0,2	0,2	0,2	X	X
2006 1.Vj	- 0,0	.	.	- 0,0	- 0,0	- 0,1	X	X
2.Vj	- 0,0	.	.	0,4	0,5	0,3	X	X
3.Vj	- 0,0	.	.	0,4	0,4	0,4	X	X
4.Vj	- 0,0	.	.	0,3	0,3	0,3	X	X
2007 1.Vj	- 0,0	.	.	0,6	0,6	0,5	X	X
2.Vj	- 0,0	.	.	0,3	0,3	0,2	X	X
3.Vj	- 0,0	.	.	0,3	0,3	0,1	X	X
4.Vj	- 0,0	.	.	0,4	0,5	0,0	X	X
2008 1.Vj	- 0,0	.	.	0,4	0,5	- 0,1	X	X
2.Vj	- 0,0	.	.	0,3	0,3	- 0,0	X	X

1) Abgrenzung der Erwerbslosen gemäß Definition der Internationalen Arbeitsorganisation (ILO). Ein statistischer Nachweis der saisonbereinigten Ergebnisse nach BV4.1 ist derzeit nicht möglich. Siehe hierzu die entsprechende Erläuterung in der Vorbemerkung. – 2) Einschl. mithelfende Familienangehörige.



### 3.1.7 Erwerbstätige, Arbeitnehmer und geleistete Arbeitsstunden im Inland \*)

Saison- und kalenderbereinigte Ergebnisse nach BV4.1

Vierteljahr	Erwerbstätige	Geleistete Arbeitsstunden		Arbeitnehmer	Geleistete Arbeitsstunden	
		der Erwerbs- tätigen	je Erwerbs- tätigen		der Arbeit- nehmer	je Arbeit- nehmer
		1	3		5	6
	1 000 Personen	Mill. Stunden	Stunden	1 000 Personen	Mill. Stunden	Stunden
2003 1.Vj	38 778	14 029	361,8	34 745	11 876	341,8
2.Vj	38 701	13 986	361,4	34 649	11 837	341,6
3.Vj	38 695	13 955	360,6	34 614	11 802	341,0
4.Vj	38 702	13 967	360,9	34 584	11 807	341,4
2004 1.Vj	38 804	13 980	360,3	34 648	11 807	340,8
2.Vj	38 893	13 932	358,2	34 694	11 753	338,8
3.Vj	38 904	13 936	358,2	34 657	11 737	338,7
4.Vj	38 897	13 913	357,7	34 607	11 699	338,0
2005 1.Vj	38 856	13 912	358,0	34 521	11 673	338,1
2.Vj	38 795	13 890	358,0	34 438	11 638	337,9
3.Vj	38 834	13 866	357,1	34 465	11 609	336,8
4.Vj	38 906	13 873	356,6	34 528	11 615	336,4
2006 1.Vj	38 876	13 871	356,8	34 503	11 614	336,6
2.Vj	39 043	13 963	357,6	34 657	11 696	337,5
3.Vj	39 187	14 031	358,0	34 786	11 758	338,0
4.Vj	39 317	14 111	358,9	34 899	11 823	338,8
2007 1.Vj	39 567	14 202	358,9	35 127	11 904	338,9
2.Vj	39 696	14 245	358,9	35 245	11 945	338,9
3.Vj	39 824	14 302	359,1	35 368	11 996	339,2
4.Vj	40 002	14 358	358,9	35 544	12 051	339,1
2008 1.Vj	40 158	14 421	359,1	35 703	12 115	339,3
2.Vj	40 264	14 482	359,7	35 811	12 173	339,9
Veränderung gegenüber dem Vorquartal in %						
2003 1.Vj	- 0,3	- 0,5	- 0,2	- 0,4	- 0,6	- 0,2
2.Vj	- 0,2	- 0,3	- 0,1	- 0,3	- 0,3	- 0,1
3.Vj	- 0,0	- 0,2	- 0,2	- 0,1	- 0,3	- 0,2
4.Vj	0,0	0,1	0,1	- 0,1	0,0	0,1
2004 1.Vj	0,3	0,1	- 0,2	0,2	- 0,0	- 0,2
2.Vj	0,2	- 0,3	- 0,6	0,1	- 0,5	- 0,6
3.Vj	0,0	0,0	0,0	- 0,1	- 0,1	- 0,0
4.Vj	- 0,0	- 0,2	- 0,1	- 0,1	- 0,3	- 0,2
2005 1.Vj	- 0,1	- 0,0	0,1	- 0,2	- 0,2	0,0
2.Vj	- 0,2	- 0,2	0,0	- 0,2	- 0,3	- 0,1
3.Vj	0,1	- 0,2	- 0,3	0,1	- 0,2	- 0,3
4.Vj	0,2	0,1	- 0,1	0,2	0,1	- 0,1
2006 1.Vj	- 0,1	- 0,0	0,1	- 0,1	- 0,0	0,1
2.Vj	0,4	0,7	0,2	0,4	0,7	0,3
3.Vj	0,4	0,5	0,1	0,4	0,5	0,1
4.Vj	0,3	0,6	0,3	0,3	0,5	0,2
2007 1.Vj	0,6	0,6	0,0	0,7	0,7	0,0
2.Vj	0,3	0,3	0,0	0,3	0,3	0,0
3.Vj	0,3	0,4	0,1	0,3	0,4	0,1
4.Vj	0,4	0,4	- 0,1	0,5	0,5	- 0,0
2008 1.Vj	0,4	0,4	0,1	0,4	0,5	0,1
2.Vj	0,3	0,4	0,2	0,3	0,5	0,2

\*) Quelle für Arbeitsstunden: Institut für Arbeitsmarkt- und Berufsforschung (IAB) der Bundesagentur für Arbeit (BA), Nürnberg.



### 3.1.8 Arbeitsproduktivität, Lohnkosten, Verdienst und Lohnstückkosten \*)

Saisonbereinigte Ergebnisse nach BV4.1

Vierteljahr	Arbeitsproduktivität 1)		Lohnkosten 2)		Verdienst 3)		Lohnstückkosten 4)	
	je Erwerbs- tätigen	je Erwerbs- tätigen- stunde	je Arbeitnehmer monatlich	je Arbeitnehmer- stunde	je Arbeitnehmer monatlich	je Arbeitnehmer- stunde	Personen- konzept	Stunden- konzept
	1	2	3	4	5	6	7	8
Index (2000 = 100)			EUR			Index (2000 = 100)		
2003 1.Vj	102,09	104,11	2 713	23,91	2 179	19,20	102,15	102,11
2.Vj	102,33	104,33	2 720	24,04	2 184	19,30	102,17	102,42
3.Vj	102,65	104,73	2 731	24,07	2 192	19,33	102,25	102,19
4.Vj	103,17	105,26	2 732	24,15	2 195	19,40	101,79	101,98
2004 1.Vj	103,15	105,28	2 738	24,03	2 202	19,32	102,04	101,45
2.Vj	102,63	105,44	2 734	24,18	2 201	19,46	102,40	101,93
3.Vj	102,32	105,14	2 733	24,11	2 199	19,40	102,67	101,93
4.Vj	102,45	105,21	2 737	24,02	2 202	19,33	102,67	101,48
2005 1.Vj	102,86	105,79	2 733	24,32	2 206	19,63	102,13	102,19
2.Vj	103,60	106,40	2 734	24,04	2 205	19,40	101,43	100,47
3.Vj	103,91	107,11	2 728	24,16	2 206	19,54	100,90	100,29
4.Vj	103,95	107,28	2 730	24,23	2 208	19,59	100,96	100,41
2006 1.Vj	105,18	108,44	2 748	24,31	2 214	19,59	100,42	99,64
2.Vj	105,78	109,01	2 753	24,52	2 221	19,78	100,05	99,98
3.Vj	106,27	109,44	2 767	24,58	2 231	19,81	100,08	99,84
4.Vj	107,08	110,14	2 772	24,58	2 236	19,83	99,51	99,23
2007 1.Vj	106,72	109,54	2 777	24,49	2 244	19,80	100,00	99,39
2.Vj	106,82	109,88	2 790	24,77	2 257	20,04	100,39	100,23
3.Vj	107,33	110,26	2 793	24,79	2 261	20,07	100,03	99,96
4.Vj	107,20	110,19	2 810	24,97	2 279	20,26	100,76	100,76
2008 1.Vj	107,64	110,79	2 822	25,15	2 290	20,41	100,76	100,91
2.Vj	107,80	110,24	2 838	24,84	2 304	20,17	101,19	100,17
Veränderung gegenüber dem Vorquartal in %								
2003 1.Vj	- 0,2	0,2	0,4	0,5	0,1	0,2	0,6	0,3
2.Vj	0,2	0,2	0,3	0,5	0,2	0,5	0,0	0,3
3.Vj	0,3	0,4	0,4	0,1	0,4	0,2	0,1	- 0,2
4.Vj	0,5	0,5	0,0	0,3	0,1	0,4	- 0,4	- 0,2
2004 1.Vj	- 0,0	0,0	0,2	- 0,5	0,3	- 0,4	0,2	- 0,5
2.Vj	- 0,5	0,2	- 0,1	0,6	- 0,0	0,7	0,4	0,5
3.Vj	- 0,3	- 0,3	- 0,0	- 0,3	- 0,1	- 0,3	0,3	0,0
4.Vj	0,1	0,1	0,1	- 0,4	0,1	- 0,4	0,0	- 0,4
2005 1.Vj	0,4	0,6	- 0,1	1,2	0,2	1,6	- 0,5	0,7
2.Vj	0,7	0,6	0,0	- 1,2	- 0,0	- 1,2	- 0,7	- 1,7
3.Vj	0,3	0,7	- 0,2	0,5	0,0	0,7	- 0,5	- 0,2
4.Vj	0,0	0,2	0,1	0,3	0,1	0,3	0,1	0,1
2006 1.Vj	1,2	1,1	0,7	0,3	0,3	0,0	- 0,5	- 0,8
2.Vj	0,6	0,5	0,2	0,9	0,3	1,0	- 0,4	0,3
3.Vj	0,5	0,4	0,5	0,2	0,5	0,2	0,0	- 0,1
4.Vj	0,8	0,6	0,2	0,0	0,2	0,1	- 0,6	- 0,6
2007 1.Vj	- 0,3	- 0,5	0,2	- 0,4	0,4	- 0,2	0,5	0,2
2.Vj	0,1	0,3	0,5	1,1	0,6	1,2	0,4	0,8
3.Vj	0,5	0,3	0,1	0,1	0,2	0,1	- 0,4	- 0,3
4.Vj	- 0,1	- 0,1	0,6	0,7	0,8	0,9	0,7	0,8
2008 1.Vj	0,4	0,5	0,4	0,7	0,5	0,7	0,0	0,1
2.Vj	0,1	- 0,5	0,6	- 1,2	0,6	- 1,2	0,4	- 0,7

\*) Quelle für Arbeitsstunden: Institut für Arbeitsmarkt- und Berufsforschung (IAB) der Bundesagentur für Arbeit (BA), Nürnberg.

1) Bruttoinlandsprodukt (preisbereinigt, Kettenindex 2000=100) je Erwerbstätigen bzw. je Erwerbstätigenstunde (jeweils umgerechnet auf Messzahlen 2000=100). Bei der Berechnung je Erwerbstätigen Kalendereinfluß beim Bruttoinlandsprodukt ausgeschaltet.. – 2) Arbeitnehmer-entgelt je Arbeitnehmer bzw. je Arbeitnehmerstunde. – 3) Bruttolöhne und -gehälter je Arbeitnehmer bzw. je Arbeitnehmerstunde. – 4) Lohnkosten (je Arbeitnehmer bzw. je Arbeitnehmerstunde, jeweils umgerechnet auf Messzahlen 2000=100) in Relation zur Arbeitsproduktivität



## 3.2 Tabellen für Wirtschaftsbereiche

### 3.2.1 Bruttowertschöpfung in jeweiligen Preisen

Saison- und kalenderbereinigte Ergebnisse nach BV4.1

Vierteljahr	Insgesamt	Land- und Forstwirtschaft, Fischerei	Produzierendes Gewerbe ohne Baugewerbe		Baugewerbe	Handel, Gastgewerbe und Verkehr	Finanzierung, Vermietung und Unternehmensdienstleister	Öffentliche und private Dienstleister	
			zusammen	darunter: Verarbeiten- des Gewerbe					
1	2	3	4	5	6	7	8		
Mrd. EUR									
2003	1.Vj	485,32	4,90	120,00	110,12	21,38	86,19	140,52	112,37
	2.Vj	486,27	4,79	119,08	109,02	21,62	86,47	141,85	112,32
	3.Vj	490,86	4,65	119,57	109,15	21,76	87,17	143,83	113,69
	4.Vj	494,36	4,83	121,87	111,43	21,66	87,57	144,16	113,93
2004	1.Vj	496,73	5,26	123,51	111,79	21,55	87,79	144,15	114,26
	2.Vj	498,97	5,43	125,02	112,81	20,79	88,00	145,08	114,43
	3.Vj	498,28	5,52	124,74	112,33	20,03	87,80	145,78	114,30
	4.Vj	499,44	5,67	124,61	111,94	19,84	88,64	146,51	114,30
2005	1.Vj	502,51	4,21	124,97	112,50	19,82	88,90	148,47	115,48
	2.Vj	504,58	4,43	126,01	113,42	20,08	89,42	148,80	115,97
	3.Vj	505,76	4,29	127,65	114,73	19,97	89,68	148,88	115,61
	4.Vj	508,33	4,31	129,02	115,59	19,75	89,72	150,48	115,52
2006	1.Vj	514,16	4,34	131,71	117,85	19,11	91,56	151,85	115,62
	2.Vj	519,72	4,51	133,17	119,57	19,86	93,09	153,53	115,80
	3.Vj	525,85	4,41	135,17	121,70	20,48	94,31	155,07	116,67
	4.Vj	532,48	4,57	137,73	124,63	21,06	95,40	156,64	117,46
2007	1.Vj	535,68	4,67	139,54	126,74	21,87	94,89	157,11	118,06
	2.Vj	540,47	4,83	142,49	129,28	21,47	95,16	158,15	118,58
	3.Vj	546,15	5,24	144,73	131,40	21,85	95,92	159,56	118,92
	4.Vj	549,32	5,28	146,25	132,65	22,22	96,52	159,49	119,56
2008	1.Vj	556,40	5,47	147,20	133,73	23,29	98,82	161,52	120,17
	2.Vj	561,11	5,69	148,29	134,61	23,86	99,51	162,94	120,97
Veränderung gegenüber dem Vorquartal in %									
2003	1.Vj	- 0,2	- 10,6	- 0,4	0,1	- 2,2	- 0,6	1,0	- 0,4
	2.Vj	0,2	- 2,2	- 0,8	- 1,0	1,1	0,3	0,9	- 0,0
	3.Vj	0,9	- 2,9	0,4	0,1	0,6	0,8	1,4	1,2
	4.Vj	0,7	3,9	1,9	2,1	- 0,5	0,5	0,2	0,2
2004	1.Vj	0,5	8,9	1,3	0,3	- 0,5	0,3	- 0,0	0,3
	2.Vj	0,5	3,2	1,2	0,9	- 3,5	0,2	0,6	0,1
	3.Vj	- 0,1	1,7	- 0,2	- 0,4	- 3,7	- 0,2	0,5	- 0,1
	4.Vj	0,2	2,7	- 0,1	- 0,3	- 0,9	1,0	0,5	0,0
2005	1.Vj	0,6	- 25,7	0,3	0,5	- 0,1	0,3	1,3	1,0
	2.Vj	0,4	5,2	0,8	0,8	1,3	0,6	0,2	0,4
	3.Vj	0,2	- 3,2	1,3	1,2	- 0,5	0,3	0,1	- 0,3
	4.Vj	0,5	0,5	1,1	0,7	- 1,1	0,0	1,1	- 0,1
2006	1.Vj	1,1	0,7	2,1	2,0	- 3,2	2,1	0,9	0,1
	2.Vj	1,1	3,9	1,1	1,5	3,9	1,7	1,1	0,2
	3.Vj	1,2	- 2,2	1,5	1,8	3,1	1,3	1,0	0,8
	4.Vj	1,3	3,6	1,9	2,4	2,8	1,2	1,0	0,7
2007	1.Vj	0,6	2,2	1,3	1,7	3,8	- 0,5	0,3	0,5
	2.Vj	0,9	3,4	2,1	2,0	- 1,8	0,3	0,7	0,4
	3.Vj	1,1	8,5	1,6	1,6	1,8	0,8	0,9	0,3
	4.Vj	0,6	0,8	1,1	1,0	1,7	0,6	- 0,0	0,5
2008	1.Vj	1,3	3,6	0,6	0,8	4,8	2,4	1,3	0,5
	2.Vj	0,8	4,0	0,7	0,7	2,4	0,7	0,9	0,7



### 3.2.2 Bruttowertschöpfung, preisbereinigt

Saison- und kalenderbereinigte Ergebnisse nach BV4.1

Vierteljahr	Insgesamt	Land- und Forstwirtschaft, Fischerei	Produzierendes Gewerbe ohne Baugewerbe		Baugewerbe	Handel, Gastgewerbe und Verkehr	Finanzierung, Vermietung und Unter- nehmens- dienstleister	Öffentliche und private Dienstleister
			zusammen	darunter: Verarbeiten- des Gewerbe				
	1	2	3	4	5	6	7	8

Kettenindex (2000 = 100)

2003	1.Vj	101,60	92,63	100,10	100,39	86,94	102,42	105,25	102,03
	2.Vj	101,55	91,16	99,50	99,76	87,50	102,68	104,92	102,13
	3.Vj	102,18	91,94	100,71	100,90	87,90	103,31	105,35	102,42
	4.Vj	102,74	89,65	102,54	102,96	86,59	103,48	105,61	102,70
2004	1.Vj	103,10	117,47	103,65	103,24	86,47	104,45	104,38	102,63
	2.Vj	103,10	118,56	104,88	104,19	82,98	104,87	104,40	102,31
	3.Vj	102,78	119,90	104,46	103,59	80,28	104,52	104,50	102,38
	4.Vj	102,87	115,57	104,50	103,49	79,58	105,28	104,33	102,31
2005	1.Vj	103,33	97,51	105,39	104,82	78,87	105,17	105,70	102,70
	2.Vj	103,92	101,24	106,58	106,29	80,02	105,79	105,74	103,02
	3.Vj	104,15	99,90	107,79	107,73	78,87	106,12	105,71	102,93
	4.Vj	104,55	97,58	109,05	109,01	77,32	105,85	106,43	103,23
2006	1.Vj	105,56	95,58	111,30	111,63	74,44	108,40	106,59	103,52
	2.Vj	106,55	96,54	112,68	113,63	77,08	109,67	107,73	103,62
	3.Vj	107,69	95,51	114,40	115,77	78,63	110,89	109,02	103,97
	4.Vj	108,77	96,91	116,26	118,28	80,07	112,21	110,13	104,02
2007	1.Vj	109,34	99,58	117,49	119,77	81,62	110,75	111,13	104,58
	2.Vj	109,96	99,61	119,07	121,26	78,33	110,95	112,04	104,97
	3.Vj	110,81	100,29	120,90	123,29	78,72	111,34	112,61	105,26
	4.Vj	111,37	100,21	122,07	124,50	79,41	111,40	112,99	105,78
2008	1.Vj	112,27	100,67	122,71	125,50	82,84	113,40	114,03	105,62
	2.Vj	112,91	101,19	123,46	126,28	84,01	113,73	114,57	106,00

Veränderung gegenüber dem Vorquartal in %

2003	1.Vj	- 0,5	- 1,7	- 0,4	- 0,2	- 2,8	- 0,6	0,6	- 0,4
	2.Vj	- 0,0	- 1,6	- 0,6	- 0,6	0,6	0,3	- 0,3	0,1
	3.Vj	0,6	0,9	1,2	1,1	0,5	0,6	0,4	0,3
	4.Vj	0,5	- 2,5	1,8	2,0	- 1,5	0,2	0,2	0,3
2004	1.Vj	0,4	31,0	1,1	0,3	- 0,1	0,9	- 1,2	- 0,1
	2.Vj	0,0	0,9	1,2	0,9	- 4,0	0,4	0,0	- 0,3
	3.Vj	- 0,3	1,1	- 0,4	- 0,6	- 3,3	- 0,3	0,1	0,1
	4.Vj	0,1	- 3,6	0,0	- 0,1	- 0,9	0,7	- 0,2	- 0,1
2005	1.Vj	0,4	- 15,6	0,9	1,3	- 0,9	- 0,1	1,3	0,4
	2.Vj	0,6	3,8	1,1	1,4	1,5	0,6	0,0	0,3
	3.Vj	0,2	- 1,3	1,1	1,4	- 1,4	0,3	- 0,0	- 0,1
	4.Vj	0,4	- 2,3	1,2	1,2	- 2,0	- 0,3	0,7	0,3
2006	1.Vj	1,0	- 2,0	2,1	2,4	- 3,7	2,4	0,2	0,3
	2.Vj	0,9	1,0	1,2	1,8	3,5	1,2	1,1	0,1
	3.Vj	1,1	- 1,1	1,5	1,9	2,0	1,1	1,2	0,3
	4.Vj	1,0	1,5	1,6	2,2	1,8	1,2	1,0	0,0
2007	1.Vj	0,5	2,8	1,1	1,3	1,9	- 1,3	0,9	0,5
	2.Vj	0,6	0,0	1,3	1,2	- 4,0	0,2	0,8	0,4
	3.Vj	0,8	0,7	1,5	1,7	0,5	0,4	0,5	0,3
	4.Vj	0,5	- 0,1	1,0	1,0	0,9	0,1	0,3	0,5
2008	1.Vj	0,8	0,5	0,5	0,8	4,3	1,8	0,9	- 0,2
	2.Vj	0,6	0,5	0,6	0,6	1,4	0,3	0,5	0,4



### 3.2.3 Arbeitnehmerentgelt

Saisonbereinigte Ergebnisse nach BV4.1

Vierteljahr	Insgesamt	Land- und Forstwirtschaft, Fischerei	Produzierendes Gewerbe ohne Baugewerbe		Baugewerbe	Handel, Gastgewerbe und Verkehr	Finanzierung, Vermietung und Unter- nehmens- dienstleister	Öffentliche und private Dienstleister
			zusammen	darunter: Verarbeiten- des Gewerbe				
	1	2	3	4	5	6	7	8
Mrd. EUR								
2003 1.Vj	283,10	2,14	84,13	78,83	14,01	56,40	44,34	82,08
2.Vj	283,02	2,12	84,14	78,83	14,04	56,28	44,45	81,99
3.Vj	283,83	2,10	84,26	78,97	13,91	56,07	44,58	82,91
4.Vj	283,74	2,10	84,15	78,84	13,82	56,13	45,11	82,42
2004 1.Vj	284,84	2,11	84,80	79,41	13,81	55,99	45,15	82,97
2.Vj	284,80	2,11	84,42	79,06	13,54	56,11	45,36	83,25
3.Vj	284,23	2,12	84,16	78,82	13,36	56,12	45,52	82,96
4.Vj	284,25	2,07	84,29	78,94	13,09	56,18	45,48	83,14
2005 1.Vj	283,23	2,05	83,34	78,04	12,83	56,19	46,12	82,70
2.Vj	282,67	2,03	83,20	77,88	12,64	56,00	46,24	82,57
3.Vj	282,38	2,01	83,12	77,78	12,57	56,02	46,26	82,40
4.Vj	283,04	2,06	83,61	78,23	12,53	55,96	46,52	82,37
2006 1.Vj	284,52	2,03	84,85	79,46	12,37	56,17	46,49	82,61
2.Vj	286,29	2,03	85,09	79,67	12,65	56,61	47,04	82,87
3.Vj	288,81	2,06	86,24	80,76	12,74	56,82	48,01	82,94
4.Vj	290,31	2,06	86,26	80,83	12,89	57,18	48,39	83,52
2007 1.Vj	292,63	2,10	86,76	81,35	13,15	57,64	49,35	83,64
2.Vj	294,96	2,13	88,07	82,65	13,03	58,02	50,08	83,63
3.Vj	296,33	2,12	88,04	82,72	13,07	58,52	50,44	84,15
4.Vj	299,59	2,15	89,55	84,18	13,17	59,07	51,58	84,07
2008 1.Vj	302,20	2,19	90,36	84,88	13,29	59,13	51,90	85,32
2.Vj	304,86	2,22	91,50	86,04	13,17	59,30	52,57	86,10
Veränderung gegenüber dem Vorquartal in %								
2003 1.Vj	0,0	1,9	- 0,3	- 0,4	- 1,3	0,5	0,6	- 0,0
2.Vj	- 0,0	- 0,9	0,0	0,0	0,2	- 0,2	0,2	- 0,1
3.Vj	0,3	- 0,9	0,1	0,2	- 0,9	- 0,4	0,3	1,1
4.Vj	- 0,0	0,0	- 0,1	- 0,2	- 0,6	0,1	1,2	- 0,6
2004 1.Vj	0,4	0,5	0,8	0,7	- 0,1	- 0,2	0,1	0,7
2.Vj	- 0,0	0,0	- 0,4	- 0,4	- 2,0	0,2	0,5	0,3
3.Vj	- 0,2	0,5	- 0,3	- 0,3	- 1,3	0,0	0,4	- 0,3
4.Vj	0,0	- 2,4	0,2	0,2	- 2,0	0,1	- 0,1	0,2
2005 1.Vj	- 0,4	- 1,0	- 1,1	- 1,1	- 2,0	0,0	1,4	- 0,5
2.Vj	- 0,2	- 1,0	- 0,2	- 0,2	- 1,5	- 0,3	0,3	- 0,2
3.Vj	- 0,1	- 1,0	- 0,1	- 0,1	- 0,6	0,0	0,0	- 0,2
4.Vj	0,2	2,5	0,6	0,6	- 0,3	- 0,1	0,6	- 0,0
2006 1.Vj	0,5	- 1,5	1,5	1,6	- 1,3	0,4	- 0,1	0,3
2.Vj	0,6	0,0	0,3	0,3	2,3	0,8	1,2	0,3
3.Vj	0,9	1,5	1,4	1,4	0,7	0,4	2,1	0,1
4.Vj	0,5	0,0	0,0	0,1	1,2	0,6	0,8	0,7
2007 1.Vj	0,8	1,9	0,6	0,6	2,0	0,8	2,0	0,1
2.Vj	0,8	1,4	1,5	1,6	- 0,9	0,7	1,5	- 0,0
3.Vj	0,5	- 0,5	- 0,0	0,1	0,3	0,9	0,7	0,6
4.Vj	1,1	1,4	1,7	1,8	0,8	0,9	2,3	- 0,1
2008 1.Vj	0,9	1,9	0,9	0,8	0,9	0,1	0,6	1,5
2.Vj	0,9	1,4	1,3	1,4	- 0,9	0,3	1,3	0,9



### 3.2.4 Bruttolöhne und -gehälter

Saisonbereinigte Ergebnisse nach BV4.1

Vierteljahr	Insgesamt	Land- und Forstwirtschaft, Fischerei	Produzierendes Gewerbe ohne Baugewerbe		Baugewerbe	Handel, Gastgewerbe und Verkehr	Finanzierung, Vermietung und Unternehmensdienstleister	Öffentliche und private Dienstleister
			zusammen	darunter: Verarbeitendes Gewerbe				
	1	2	3	4	5	6	7	8
Mrd. EUR								
2003 1.Vj	227,10	1,77	66,83	62,99	11,49	46,29	35,45	65,27
2.Vj	227,00	1,75	66,89	63,02	11,51	46,16	35,49	65,20
3.Vj	227,66	1,75	67,06	63,22	11,40	45,96	35,59	65,91
4.Vj	227,77	1,74	67,07	63,20	11,33	46,02	36,05	65,56
2004 1.Vj	228,91	1,75	67,59	63,64	11,34	46,00	36,22	66,01
2.Vj	229,10	1,75	67,39	63,45	11,12	46,13	36,42	66,29
3.Vj	228,61	1,75	67,17	63,26	10,97	46,14	36,54	66,04
4.Vj	228,64	1,71	67,28	63,38	10,76	46,19	36,51	66,18
2005 1.Vj	228,49	1,69	67,09	63,17	10,58	46,29	36,89	65,95
2.Vj	227,85	1,68	66,91	63,00	10,42	46,09	36,98	65,77
3.Vj	228,10	1,67	66,97	63,03	10,38	46,21	37,11	65,76
4.Vj	228,67	1,70	67,32	63,35	10,34	46,16	37,37	65,78
2006 1.Vj	229,22	1,68	67,47	63,57	10,18	46,26	37,74	65,89
2.Vj	230,93	1,68	67,68	63,74	10,41	46,67	38,27	66,20
3.Vj	232,78	1,71	68,56	64,59	10,48	46,78	39,06	66,20
4.Vj	234,07	1,71	68,60	64,67	10,62	47,07	39,39	66,68
2007 1.Vj	236,52	1,75	69,53	65,58	10,87	47,49	40,00	66,89
2.Vj	238,60	1,77	70,65	66,69	10,78	47,84	40,66	66,90
3.Vj	239,93	1,77	70,65	66,76	10,82	48,31	41,00	67,38
4.Vj	243,02	1,80	72,08	68,13	10,92	48,85	42,01	67,36
2008 1.Vj	245,31	1,82	72,77	68,73	11,02	48,99	42,34	68,36
2.Vj	247,52	1,85	73,74	69,73	10,93	49,13	42,89	68,99
Veränderung gegenüber dem Vorquartal in %								
2003 1.Vj	- 0,3	1,7	- 0,4	- 0,3	- 1,7	- 0,1	0,1	- 0,2
2.Vj	- 0,0	- 1,1	0,1	0,0	0,2	- 0,3	0,1	- 0,1
3.Vj	0,3	0,0	0,3	0,3	- 1,0	- 0,4	0,3	1,1
4.Vj	0,0	- 0,6	0,0	- 0,0	- 0,6	0,1	1,3	- 0,5
2004 1.Vj	0,5	0,6	0,8	0,7	0,1	- 0,0	0,5	0,7
2.Vj	0,1	0,0	- 0,3	- 0,3	- 1,9	0,3	0,6	0,4
3.Vj	- 0,2	0,0	- 0,3	- 0,3	- 1,3	0,0	0,3	- 0,4
4.Vj	0,0	- 2,3	0,2	0,2	- 1,9	0,1	- 0,1	0,2
2005 1.Vj	- 0,1	- 1,2	- 0,3	- 0,3	- 1,7	0,2	1,0	- 0,3
2.Vj	- 0,3	- 0,6	- 0,3	- 0,3	- 1,5	- 0,4	0,2	- 0,3
3.Vj	0,1	- 0,6	0,1	0,0	- 0,4	0,3	0,4	- 0,0
4.Vj	0,2	1,8	0,5	0,5	- 0,4	- 0,1	0,7	0,0
2006 1.Vj	0,2	- 1,2	0,2	0,3	- 1,5	0,2	1,0	0,2
2.Vj	0,7	0,0	0,3	0,3	2,3	0,9	1,4	0,5
3.Vj	0,8	1,8	1,3	1,3	0,7	0,2	2,1	0,0
4.Vj	0,6	0,0	0,1	0,1	1,3	0,6	0,8	0,7
2007 1.Vj	1,0	2,3	1,4	1,4	2,4	0,9	1,5	0,3
2.Vj	0,9	1,1	1,6	1,7	- 0,8	0,7	1,6	0,0
3.Vj	0,6	0,0	0,0	0,1	0,4	1,0	0,8	0,7
4.Vj	1,3	1,7	2,0	2,1	0,9	1,1	2,5	- 0,0
2008 1.Vj	0,9	1,1	1,0	0,9	0,9	0,3	0,8	1,5
2.Vj	0,9	1,6	1,3	1,5	- 0,8	0,3	1,3	0,9



### 3.2.5 Erwerbstätige

Saisonbereinigte Ergebnisse nach BV4.1

Vierteljahr	Insgesamt	Land- und Forstwirtschaft, Fischerei	Produzierendes Gewerbe ohne Baugewerbe		Baugewerbe	Handel, Gastgewerbe und Verkehr	Finanzierung, Vermietung und Unter- nehmens- dienstleister	Öffentliche und private Dienstleister
			zusammen	darunter: Verarbeiten- des Gewerbe				
	1	2	3	4	5	6	7	8
<b>1000 Personen</b>								
2003 1.Vj	38 778	887	8 204	7 811	2 351	9 726	6 086	11 524
2.Vj	38 701	882	8 154	7 763	2 328	9 703	6 102	11 533
3.Vj	38 695	878	8 114	7 726	2 312	9 714	6 140	11 539
4.Vj	38 702	875	8 081	7 694	2 295	9 721	6 174	11 557
2004 1.Vj	38 804	876	8 055	7 666	2 280	9 762	6 232	11 598
2.Vj	38 893	876	8 037	7 648	2 266	9 809	6 288	11 618
3.Vj	38 904	872	8 011	7 624	2 243	9 819	6 320	11 639
4.Vj	38 897	867	7 979	7 593	2 221	9 816	6 343	11 671
2005 1.Vj	38 856	861	7 943	7 563	2 205	9 796	6 342	11 707
2.Vj	38 795	854	7 903	7 525	2 185	9 765	6 340	11 748
3.Vj	38 834	851	7 869	7 492	2 181	9 768	6 367	11 799
4.Vj	38 906	845	7 848	7 472	2 174	9 785	6 420	11 834
2006 1.Vj	38 876	829	7 816	7 441	2 149	9 768	6 481	11 833
2.Vj	39 043	825	7 818	7 445	2 172	9 796	6 567	11 865
3.Vj	39 187	824	7 824	7 453	2 191	9 819	6 645	11 884
4.Vj	39 317	827	7 838	7 468	2 209	9 844	6 695	11 904
2007 1.Vj	39 567	841	7 869	7 500	2 235	9 911	6 751	11 960
2.Vj	39 696	844	7 894	7 525	2 217	9 949	6 804	11 987
3.Vj	39 824	847	7 925	7 557	2 202	9 986	6 847	12 018
4.Vj	40 002	850	7 957	7 590	2 198	10 023	6 916	12 058
2008 1.Vj	40 158	854	8 001	7 635	2 209	10 038	6 982	12 075
2.Vj	40 264	857	8 022	7 658	2 199	10 055	7 037	12 094
<b>Veränderung gegenüber dem Vorquartal in %</b>								
2003 1.Vj	- 0,3	- 0,8	- 0,7	- 0,7	- 1,3	- 0,3	0,3	- 0,0
2.Vj	- 0,2	- 0,6	- 0,6	- 0,6	- 1,0	- 0,2	0,3	0,1
3.Vj	- 0,0	- 0,5	- 0,5	- 0,5	- 0,7	0,1	0,6	0,1
4.Vj	0,0	- 0,3	- 0,4	- 0,4	- 0,7	0,1	0,6	0,2
2004 1.Vj	0,3	0,1	- 0,3	- 0,4	- 0,7	0,4	0,9	0,4
2.Vj	0,2	0,0	- 0,2	- 0,2	- 0,6	0,5	0,9	0,2
3.Vj	0,0	- 0,5	- 0,3	- 0,3	- 1,0	0,1	0,5	0,2
4.Vj	- 0,0	- 0,6	- 0,4	- 0,4	- 1,0	- 0,0	0,4	0,3
2005 1.Vj	- 0,1	- 0,7	- 0,5	- 0,4	- 0,7	- 0,2	- 0,0	0,3
2.Vj	- 0,2	- 0,8	- 0,5	- 0,5	- 0,9	- 0,3	- 0,0	0,4
3.Vj	0,1	- 0,4	- 0,4	- 0,4	- 0,2	0,0	0,4	0,4
4.Vj	0,2	- 0,7	- 0,3	- 0,3	- 0,3	0,2	0,8	0,3
2006 1.Vj	- 0,1	- 1,9	- 0,4	- 0,4	- 1,1	- 0,2	1,0	- 0,0
2.Vj	0,4	- 0,5	0,0	0,1	1,1	0,3	1,3	0,3
3.Vj	0,4	- 0,1	0,1	0,1	0,9	0,2	1,2	0,2
4.Vj	0,3	0,4	0,2	0,2	0,8	0,3	0,8	0,2
2007 1.Vj	0,6	1,7	0,4	0,4	1,2	0,7	0,8	0,5
2.Vj	0,3	0,4	0,3	0,3	- 0,8	0,4	0,8	0,2
3.Vj	0,3	0,4	0,4	0,4	- 0,7	0,4	0,6	0,3
4.Vj	0,4	0,4	0,4	0,4	- 0,2	0,4	1,0	0,3
2008 1.Vj	0,4	0,5	0,6	0,6	0,5	0,1	1,0	0,1
2.Vj	0,3	0,4	0,3	0,3	- 0,5	0,2	0,8	0,2



### 3.2.6 Arbeitnehmer

Saisonbereinigte Ergebnisse nach BV4.1

Vierteljahr	Insgesamt	Land- und Forstwirtschaft, Fischerei	Produzierendes Gewerbe ohne Baugewerbe		Baugewerbe	Handel, Gastgewerbe und Verkehr	Finanzierung, Vermietung und Unter- nehmens- dienstleister	Öffentliche und private Dienstleister
			zusammen	darunter: Verarbeiten- des Gewerbe				
	1	2	3	4	5	6	7	8
<b>1000 Personen</b>								
2003 1.Vj	34 745	448	7 896	7 505	1 938	8 505	5 270	10 688
2.Vj	34 649	448	7 846	7 456	1 914	8 483	5 273	10 686
3.Vj	34 614	448	7 805	7 418	1 898	8 494	5 293	10 675
4.Vj	34 584	450	7 771	7 385	1 881	8 497	5 310	10 675
2004 1.Vj	34 648	457	7 743	7 354	1 868	8 538	5 346	10 697
2.Vj	34 694	459	7 722	7 335	1 854	8 578	5 382	10 699
3.Vj	34 657	458	7 694	7 307	1 827	8 579	5 397	10 703
4.Vj	34 607	453	7 658	7 274	1 799	8 570	5 406	10 721
2005 1.Vj	34 521	445	7 619	7 240	1 769	8 539	5 408	10 742
2.Vj	34 438	440	7 574	7 197	1 739	8 506	5 407	10 772
3.Vj	34 465	439	7 538	7 162	1 729	8 511	5 431	10 818
4.Vj	34 528	440	7 516	7 141	1 720	8 529	5 474	10 848
2006 1.Vj	34 503	435	7 483	7 109	1 698	8 522	5 516	10 849
2.Vj	34 657	436	7 485	7 113	1 719	8 554	5 587	10 877
3.Vj	34 786	437	7 492	7 122	1 735	8 577	5 657	10 888
4.Vj	34 899	438	7 508	7 139	1 749	8 603	5 704	10 898
2007 1.Vj	35 127	445	7 545	7 177	1 772	8 659	5 763	10 943
2.Vj	35 245	446	7 574	7 206	1 756	8 695	5 815	10 960
3.Vj	35 368	446	7 609	7 242	1 741	8 730	5 858	10 984
4.Vj	35 544	447	7 645	7 279	1 739	8 767	5 928	11 019
2008 1.Vj	35 703	451	7 686	7 321	1 752	8 791	5 991	11 032
2.Vj	35 811	454	7 707	7 344	1 743	8 813	6 042	11 053
<b>Veränderung gegenüber dem Vorquartal in %</b>								
2003 1.Vj	- 0,4	- 0,4	- 0,7	- 0,7	- 1,5	- 0,4	0,1	- 0,1
2.Vj	- 0,3	0,0	- 0,6	- 0,7	- 1,2	- 0,3	0,1	- 0,0
3.Vj	- 0,1	0,0	- 0,5	- 0,5	- 0,8	0,1	0,4	- 0,1
4.Vj	- 0,1	0,4	- 0,4	- 0,4	- 0,9	0,0	0,3	0,0
2004 1.Vj	0,2	1,6	- 0,4	- 0,4	- 0,7	0,5	0,7	0,2
2.Vj	0,1	0,4	- 0,3	- 0,3	- 0,7	0,5	0,7	0,0
3.Vj	- 0,1	- 0,2	- 0,4	- 0,4	- 1,5	0,0	0,3	0,0
4.Vj	- 0,1	- 1,1	- 0,5	- 0,5	- 1,5	- 0,1	0,2	0,2
2005 1.Vj	- 0,2	- 1,8	- 0,5	- 0,5	- 1,7	- 0,4	0,0	0,2
2.Vj	- 0,2	- 1,1	- 0,6	- 0,6	- 1,7	- 0,4	- 0,0	0,3
3.Vj	0,1	- 0,2	- 0,5	- 0,5	- 0,6	0,1	0,4	0,4
4.Vj	0,2	0,2	- 0,3	- 0,3	- 0,5	0,2	0,8	0,3
2006 1.Vj	- 0,1	- 1,1	- 0,4	- 0,4	- 1,3	- 0,1	0,8	0,0
2.Vj	0,4	0,2	0,0	0,1	1,2	0,4	1,3	0,3
3.Vj	0,4	0,2	0,1	0,1	0,9	0,3	1,3	0,1
4.Vj	0,3	0,2	0,2	0,2	0,8	0,3	0,8	0,1
2007 1.Vj	0,7	1,6	0,5	0,5	1,3	0,7	1,0	0,4
2.Vj	0,3	0,2	0,4	0,4	- 0,9	0,4	0,9	0,2
3.Vj	0,3	0,0	0,5	0,5	- 0,9	0,4	0,7	0,2
4.Vj	0,5	0,2	0,5	0,5	- 0,1	0,4	1,2	0,3
2008 1.Vj	0,4	0,9	0,5	0,6	0,7	0,3	1,1	0,1
2.Vj	0,3	0,7	0,3	0,3	- 0,5	0,3	0,9	0,2



### 3.2.7 Geleistete Arbeitsstunden der Erwerbstätigen \*)

Saison- und kalenderbereinigte Ergebnisse nach BV4.1

Vierteljahr	Insgesamt	Land- und Forstwirtschaft, Fischerei	Produzierendes Gewerbe ohne Baugewerbe		Baugewerbe	Handel, Gastgewerbe und Verkehr	Finanzierung, Vermietung und Unter- nehmens- dienstleister	Öffentliche und private Dienstleister
			zusammen	darunter: Verarbeiten- des Gewerbe				
	1	2	3	4	5	6	7	8
<b>Mill. Stunden</b>								
2003 1.Vj	14 029	403	3 012	2 861	952	3 506	2 204	3 951
2.Vj	13 986	397	2 989	2 840	950	3 489	2 207	3 955
3.Vj	13 955	393	2 965	2 817	941	3 479	2 216	3 961
4.Vj	13 967	392	2 961	2 813	935	3 482	2 226	3 974
2004 1.Vj	13 980	389	2 949	2 802	926	3 486	2 227	4 001
2.Vj	13 932	386	2 930	2 782	906	3 484	2 235	3 992
3.Vj	13 936	385	2 917	2 770	898	3 489	2 246	4 003
4.Vj	13 913	382	2 899	2 753	890	3 485	2 252	4 007
2005 1.Vj	13 912	381	2 893	2 748	893	3 483	2 260	4 004
2.Vj	13 890	379	2 879	2 735	883	3 475	2 262	4 012
3.Vj	13 866	376	2 870	2 727	875	3 467	2 264	4 015
4.Vj	13 873	372	2 851	2 707	882	3 464	2 281	4 023
2006 1.Vj	13 871	364	2 847	2 705	872	3 459	2 306	4 024
2.Vj	13 963	362	2 856	2 714	903	3 468	2 340	4 035
3.Vj	14 031	361	2 861	2 720	917	3 477	2 375	4 040
4.Vj	14 111	365	2 879	2 739	921	3 496	2 401	4 050
2007 1.Vj	14 202	370	2 886	2 746	937	3 522	2 423	4 066
2.Vj	14 245	373	2 899	2 759	925	3 535	2 440	4 073
3.Vj	14 302	376	2 908	2 768	921	3 552	2 458	4 085
4.Vj	14 358	378	2 922	2 782	919	3 562	2 482	4 093
2008 1.Vj	14 421	380	2 934	2 796	930	3 566	2 508	4 101
2.Vj	14 482	381	2 941	2 804	925	3 583	2 537	4 116
<b>Veränderung gegenüber dem Vorquartal in %</b>								
2003 1.Vj	- 0,5	- 0,7	- 1,0	- 1,0	- 1,8	- 0,6	0,1	- 0,0
2.Vj	- 0,3	- 1,5	- 0,8	- 0,8	- 0,2	- 0,5	0,1	0,1
3.Vj	- 0,2	- 0,9	- 0,8	- 0,8	- 1,0	- 0,3	0,4	0,1
4.Vj	0,1	- 0,5	- 0,1	- 0,1	- 0,6	0,1	0,4	0,3
2004 1.Vj	0,1	- 0,5	- 0,4	- 0,4	- 1,0	0,1	0,1	0,7
2.Vj	- 0,3	- 1,0	- 0,7	- 0,7	- 2,2	- 0,1	0,4	- 0,2
3.Vj	0,0	- 0,3	- 0,4	- 0,4	- 0,9	0,1	0,5	0,3
4.Vj	- 0,2	- 0,7	- 0,6	- 0,6	- 0,9	- 0,1	0,3	0,1
2005 1.Vj	- 0,0	- 0,3	- 0,2	- 0,2	0,4	- 0,1	0,3	- 0,1
2.Vj	- 0,2	- 0,6	- 0,5	- 0,5	- 1,2	- 0,2	0,1	0,2
3.Vj	- 0,2	- 0,8	- 0,3	- 0,3	- 0,8	- 0,2	0,1	0,1
4.Vj	0,1	- 1,1	- 0,7	- 0,7	0,8	- 0,1	0,8	0,2
2006 1.Vj	- 0,0	- 2,0	- 0,1	- 0,1	- 1,2	- 0,2	1,1	0,0
2.Vj	0,7	- 0,7	0,3	0,3	3,6	0,3	1,5	0,3
3.Vj	0,5	- 0,3	0,2	0,2	1,5	0,3	1,5	0,1
4.Vj	0,6	1,0	0,6	0,7	0,4	0,5	1,1	0,3
2007 1.Vj	0,6	1,5	0,2	0,3	1,7	0,7	0,9	0,4
2.Vj	0,3	0,8	0,5	0,5	- 1,3	0,4	0,7	0,2
3.Vj	0,4	0,8	0,3	0,3	- 0,4	0,5	0,8	0,3
4.Vj	0,4	0,6	0,5	0,5	- 0,2	0,3	1,0	0,2
2008 1.Vj	0,4	0,5	0,4	0,5	1,2	0,1	1,1	0,2
2.Vj	0,4	0,4	0,2	0,3	- 0,6	0,5	1,1	0,4

\*) Quelle für Arbeitsstunden: Institut für Arbeitsmarkt- und Berufsforschung (IAB) der Bundesagentur für Arbeit (BA), Nürnberg.



### 3.2.8 Geleistete Arbeitsstunden der Arbeitnehmer \*)

Saison- und kalenderbereinigte Ergebnisse nach BV4.1

Vierteljahr	Insgesamt	Land- und Forstwirtschaft, Fischerei	Produzierendes Gewerbe ohne Baugewerbe		Baugewerbe	Handel, Gastgewerbe und Verkehr	Finanzierung, Vermietung und Unter- nehmens- dienstleister	Öffentliche und private Dienstleister
			zusammen	darunter: Verarbeiten- des Gewerbe				
	1	2	3	4	5	6	7	8
<b>Mill. Stunden</b>								
2003 1.Vj	11 876	165	2 844	2 694	736	2 795	1 804	3 543
2.Vj	11 837	164	2 822	2 673	722	2 784	1 802	3 544
3.Vj	11 802	164	2 798	2 650	710	2 778	1 805	3 543
4.Vj	11 807	164	2 793	2 646	706	2 783	1 809	3 550
2004 1.Vj	11 807	165	2 781	2 634	689	2 789	1 801	3 569
2.Vj	11 753	165	2 761	2 613	681	2 788	1 803	3 555
3.Vj	11 737	165	2 747	2 600	671	2 788	1 806	3 558
4.Vj	11 699	163	2 727	2 582	659	2 784	1 808	3 557
2005 1.Vj	11 673	161	2 718	2 573	658	2 776	1 816	3 547
2.Vj	11 638	158	2 702	2 558	638	2 766	1 819	3 551
3.Vj	11 609	157	2 692	2 549	629	2 758	1 821	3 551
4.Vj	11 615	158	2 672	2 528	629	2 758	1 833	3 558
2006 1.Vj	11 614	156	2 668	2 526	627	2 756	1 848	3 559
2.Vj	11 696	157	2 676	2 534	654	2 767	1 874	3 566
3.Vj	11 758	157	2 681	2 541	668	2 777	1 905	3 568
4.Vj	11 823	157	2 701	2 561	674	2 793	1 929	3 573
2007 1.Vj	11 904	160	2 710	2 571	684	2 814	1 953	3 584
2.Vj	11 945	161	2 727	2 587	679	2 825	1 970	3 587
3.Vj	11 996	162	2 738	2 598	674	2 841	1 989	3 595
4.Vj	12 051	163	2 753	2 614	675	2 852	2 012	3 601
2008 1.Vj	12 115	165	2 765	2 627	679	2 860	2 037	3 606
2.Vj	12 173	166	2 770	2 634	672	2 879	2 064	3 619
<b>Veränderung gegenüber dem Vorquartal in %</b>								
2003 1.Vj	- 0,6	- 0,6	- 1,0	- 1,0	- 1,0	- 0,7	- 0,0	- 0,1
2.Vj	- 0,3	- 0,8	- 0,8	- 0,8	- 1,8	- 0,4	- 0,1	0,0
3.Vj	- 0,3	- 0,2	- 0,8	- 0,8	- 1,7	- 0,2	0,2	- 0,0
4.Vj	0,0	0,3	- 0,2	- 0,2	- 0,6	0,2	0,2	0,2
2004 1.Vj	- 0,0	0,7	- 0,4	- 0,5	- 2,4	0,2	- 0,4	0,5
2.Vj	- 0,5	- 0,2	- 0,7	- 0,8	- 1,1	- 0,0	0,1	- 0,4
3.Vj	- 0,1	- 0,3	- 0,5	- 0,5	- 1,4	0,0	0,2	0,1
4.Vj	- 0,3	- 1,3	- 0,7	- 0,7	- 1,7	- 0,1	0,1	- 0,0
2005 1.Vj	- 0,2	- 1,1	- 0,3	- 0,3	- 0,2	- 0,3	0,5	- 0,3
2.Vj	- 0,3	- 1,4	- 0,6	- 0,6	- 3,1	- 0,3	0,2	0,1
3.Vj	- 0,2	- 0,8	- 0,4	- 0,4	- 1,4	- 0,3	0,1	0,0
4.Vj	0,1	0,4	- 0,8	- 0,8	- 0,0	- 0,0	0,7	0,2
2006 1.Vj	- 0,0	- 1,3	- 0,1	- 0,1	- 0,3	- 0,0	0,8	0,0
2.Vj	0,7	0,6	0,3	0,3	4,3	0,4	1,4	0,2
3.Vj	0,5	0,3	0,2	0,3	2,2	0,4	1,7	0,1
4.Vj	0,5	0,1	0,7	0,8	0,8	0,6	1,3	0,1
2007 1.Vj	0,7	1,5	0,4	0,4	1,5	0,8	1,2	0,3
2.Vj	0,3	0,9	0,6	0,6	- 0,8	0,4	0,9	0,1
3.Vj	0,4	0,6	0,4	0,4	- 0,6	0,6	0,9	0,2
4.Vj	0,5	0,8	0,6	0,6	0,1	0,4	1,2	0,2
2008 1.Vj	0,5	1,2	0,4	0,5	0,5	0,3	1,2	0,2
2.Vj	0,5	0,4	0,2	0,3	- 1,0	0,7	1,3	0,4

\*) Quelle für Arbeitsstunden: Institut für Arbeitsmarkt- und Berufsforschung (IAB) der Bundesagentur für Arbeit (BA), Nürnberg.



### 3.3 Tabellen zur Verwendung des Bruttoinlandsprodukts

#### 3.3.1 Verwendung des Bruttoinlandsprodukts in jeweiligen Preisen

Saison- und kalenderbereinigte Ergebnisse nach BV4.1

Vierteljahr		Brutto- inlands- produkt	Inländische Verwendung						Außen- beitrag 2)	Exporte 2)	Importe	
			insgesamt	Konsumausgaben			Bruttoinvestitionen					
				zu- sammen	private Konsum- ausgaben	Konsum- ausgaben des Staates	zu- sammen	Brutto- anlage- investi- tionen				Vorrats- verände- rungen 1)
		1	2	3	4	5	6	7	8	9	10	11
Mrd. EUR												
2003	1.Vj	539,26	519,87	424,36	320,62	103,75	95,51	96,79	– 1,09	19,13	192,76	173,64
	2.Vj	540,62	522,62	426,31	321,85	103,96	96,32	97,34	– 1,06	17,93	189,70	171,77
	3.Vj	543,88	519,70	427,47	322,25	104,90	92,23	97,30	– 4,89	24,04	195,04	171,00
	4.Vj	547,77	522,60	427,27	321,96	104,57	95,32	97,37	– 2,10	25,16	198,94	173,78
2004	1.Vj	550,32	521,48	427,85	323,17	104,59	93,64	97,19	– 3,92	29,07	205,52	176,46
	2.Vj	551,35	520,64	428,08	323,84	104,20	92,55	95,88	– 3,21	30,61	212,67	182,07
	3.Vj	551,05	523,88	428,13	324,39	103,88	95,75	96,02	– 0,15	27,13	212,74	185,61
	4.Vj	551,56	524,07	430,23	326,70	103,72	93,85	95,56	– 1,65	27,65	216,20	188,55
2005	1.Vj	554,92	524,59	432,15	327,77	104,05	92,44	95,94	– 3,20	30,14	219,80	189,66
	2.Vj	558,30	527,94	435,09	330,06	105,20	92,84	96,96	– 3,76	30,23	226,09	195,86
	3.Vj	561,08	531,16	437,72	332,62	105,45	93,44	97,50	– 3,32	29,33	233,20	203,88
	4.Vj	563,89	536,72	437,29	332,02	105,71	99,42	99,38	– 1,03	28,39	240,32	211,91
2006	1.Vj	569,64	541,92	441,91	336,05	106,17	100,01	100,54	– 0,28	27,68	248,82	221,15
	2.Vj	576,28	547,00	443,43	337,78	105,90	103,57	104,92	– 0,33	28,39	255,99	227,62
	3.Vj	582,77	549,15	445,11	338,86	106,42	104,04	107,45	– 1,74	32,05	264,96	232,94
	4.Vj	592,14	551,32	449,20	342,27	107,28	102,12	110,01	– 12,78	45,37	281,63	236,20
2007	1.Vj	597,44	556,49	448,39	340,81	107,99	108,10	112,29	– 2,00	38,83	277,96	239,16
	2.Vj	602,99	559,49	451,43	343,01	108,62	108,06	111,94	– 2,80	42,51	281,92	239,42
	3.Vj	610,38	565,73	454,40	345,34	109,23	111,32	113,76	– 2,39	44,60	286,18	241,58
	4.Vj	613,56	569,81	455,94	346,21	109,89	113,87	115,06	– 3,94	46,05	291,15	245,06
2008	1.Vj	620,04	574,57	459,16	348,28	111,19	115,41	117,41	– 2,92	45,54	295,75	250,20
	2.Vj	624,69	578,34	460,75	348,96	112,09	117,58	121,72	– 2,84	45,67	301,34	255,67
Veränderung gegenüber dem Vorquartal												
		in %						in Mrd. EUR			in %	
2003	1.Vj	– 0,1	0,7	0,3	0,6	– 0,2	2,8	– 0,2	3,02	– 4,33	– 1,2	1,2
	2.Vj	0,3	0,5	0,5	0,4	0,2	0,8	0,6	0,03	– 1,20	– 1,6	– 1,1
	3.Vj	0,6	– 0,6	0,3	0,1	0,9	– 4,2	– 0,0	– 3,83	6,11	2,8	– 0,4
	4.Vj	0,7	0,6	– 0,0	– 0,1	– 0,3	3,4	0,1	2,79	1,12	2,0	1,6
2004	1.Vj	0,5	– 0,2	0,1	0,4	0,0	– 1,8	– 0,2	– 1,82	3,91	3,3	1,5
	2.Vj	0,2	– 0,2	0,1	0,2	– 0,4	– 1,2	– 1,3	0,71	1,54	3,5	3,2
	3.Vj	– 0,1	0,6	0,0	0,2	– 0,3	3,5	0,1	3,06	– 3,48	0,0	1,9
	4.Vj	0,1	0,0	0,5	0,7	– 0,2	– 2,0	– 0,5	– 1,50	0,52	1,6	1,6
2005	1.Vj	0,6	0,1	0,4	0,3	0,3	– 1,5	0,4	– 1,55	2,49	1,7	0,6
	2.Vj	0,6	0,6	0,7	0,7	1,1	0,4	1,1	– 0,56	0,09	2,9	3,3
	3.Vj	0,5	0,6	0,6	0,8	0,2	0,6	0,6	0,44	– 0,90	3,1	4,1
	4.Vj	0,5	1,0	– 0,1	– 0,2	0,2	6,4	1,9	2,29	– 0,94	3,1	3,9
2006	1.Vj	1,0	1,0	1,1	1,2	0,4	0,6	1,2	0,75	– 0,71	3,5	4,4
	2.Vj	1,2	0,9	0,3	0,5	– 0,3	3,6	4,4	– 0,05	0,71	2,9	2,9
	3.Vj	1,1	0,4	0,4	0,3	0,5	0,5	2,4	– 1,41	3,66	3,5	2,3
	4.Vj	1,6	0,4	0,9	1,0	0,8	– 1,8	2,4	– 11,04	13,32	6,3	1,4
2007	1.Vj	0,9	0,9	– 0,2	– 0,4	0,7	5,9	2,1	10,78	– 6,54	– 1,3	1,3
	2.Vj	0,9	0,5	0,7	0,6	0,6	– 0,0	– 0,3	– 0,80	3,68	1,4	0,1
	3.Vj	1,2	1,1	0,7	0,7	0,6	3,0	1,6	0,41	2,09	1,5	0,9
	4.Vj	0,5	0,7	0,3	0,3	0,6	2,3	1,1	– 1,55	1,45	1,7	1,4
2008	1.Vj	1,1	0,8	0,7	0,6	1,2	1,4	2,0	1,02	– 0,51	1,6	2,1
	2.Vj	0,7	0,7	0,3	0,2	0,8	1,9	3,7	0,08	0,13	1,9	2,2

1) Einschl. Nettozugang an Wertsachen; im 4. Vierteljahr 2006 negativ beeinflusst durch Gegenbuchung zum Außenbeitrag. - 2) Im 4. Vierteljahr 2006 durch Nachmeldungen positiv beeinflusst.



### 3.3.2 Verwendung des Bruttoinlandsprodukts, preisbereinigt

Saison- und kalenderbereinigte Ergebnisse nach BV4.1

Vierteljahr	Bruttoinlandsprodukt	Inländische Verwendung							Außenbeitrag 2)	Exporte 2)	Importe
		insgesamt	Konsumausgaben			Bruttoinvestitionen					
			zusammen	private Konsumausgaben	Konsumausgaben des Staates	zusammen	Bruttoanlageinvestitionen	Vorratsveränderungen 1)			
	1	2	3	4	5	6	7	8	9	10	11

#### Kettenindex (2000 = 100)

2003	1.Vj	101,12	98,28	101,78	101,68	102,16	86,84	89,92	X	X	112,82	105,18
	2.Vj	101,16	98,70	102,08	101,88	102,42	87,79	90,84	X	X	111,69	105,42
	3.Vj	101,46	97,89	101,74	101,42	102,46	84,45	90,91	X	X	115,38	105,44
	4.Vj	101,99	98,30	101,56	101,06	102,75	87,08	90,94	X	X	118,09	107,75
2004	1.Vj	102,24	97,75	101,35	100,93	102,49	84,90	90,54	X	X	121,96	109,04
	2.Vj	101,96	97,35	100,94	100,65	101,69	83,41	89,13	X	X	125,59	111,44
	3.Vj	101,68	97,72	100,81	100,53	101,72	85,74	89,19	X	X	125,17	112,91
	4.Vj	101,79	97,60	100,98	100,97	101,09	84,12	88,56	X	X	126,96	114,30
2005	1.Vj	102,09	97,41	101,25	101,14	101,34	82,82	89,08	X	X	128,82	114,54
	2.Vj	102,67	97,55	101,52	101,26	102,49	83,21	90,18	X	X	132,74	117,94
	3.Vj	103,08	97,89	101,71	101,56	102,28	83,52	90,86	X	X	136,80	121,69
	4.Vj	103,31	98,53	101,21	100,80	102,54	88,19	92,65	X	X	140,26	125,26
2006	1.Vj	104,44	99,20	102,03	101,91	102,60	88,92	93,80	X	X	144,75	129,52
	2.Vj	105,49	100,14	102,27	102,28	102,19	92,44	97,68	X	X	148,00	132,67
	3.Vj	106,38	100,16	102,50	102,42	102,87	92,27	99,30	X	X	152,66	135,44
	4.Vj	107,54	100,33	103,19	103,21	103,47	90,44	101,11	X	X	162,58	138,08
2007	1.Vj	107,86	100,80	102,65	102,18	104,34	94,38	101,99	X	X	159,62	139,80
	2.Vj	108,32	100,75	102,95	102,44	104,77	93,30	100,95	X	X	162,17	140,14
	3.Vj	109,18	101,46	103,16	102,53	105,24	96,01	102,37	X	X	164,70	141,79
	4.Vj	109,54	101,60	102,97	102,17	105,55	97,60	103,27	X	X	167,55	142,63
2008	1.Vj	110,42	102,02	103,06	102,17	106,09	98,81	105,71	X	X	169,62	144,34
	2.Vj	110,87	101,82	102,73	101,54	106,72	99,50	108,41	X	X	172,13	145,87

#### Veränderung gegenüber dem Vorquartal

		in %					Wachstumsbeitrag 3)			in %		
2003	1.Vj	- 0,5	0,4	- 0,2	- 0,1	- 0,2	2,7	0,2	0,2	- 0,4	- 0,4	1,8
	2.Vj	0,0	0,4	0,3	0,2	0,3	1,1	1,0	0,0	- 0,2	- 1,0	0,2
	3.Vj	0,3	- 0,8	- 0,3	- 0,5	0,0	- 3,8	0,1	- 0,2	0,5	3,3	0,0
	4.Vj	0,5	0,4	- 0,2	- 0,4	0,3	3,1	0,0	- 0,1	0,6	2,3	2,2
2004	1.Vj	0,2	- 0,6	- 0,2	- 0,1	- 0,3	- 2,5	- 0,4	- 0,1	0,5	3,3	1,2
	2.Vj	- 0,3	- 0,4	- 0,4	- 0,3	- 0,8	- 1,8	- 1,6	0,0	0,3	3,0	2,2
	3.Vj	- 0,3	0,4	- 0,1	- 0,1	0,0	2,8	0,1	0,1	0,0	- 0,3	1,3
	4.Vj	0,1	- 0,1	0,2	0,4	- 0,6	- 1,9	- 0,7	- 0,1	0,2	1,4	1,2
2005	1.Vj	0,3	- 0,2	0,3	0,2	0,2	- 1,5	0,6	- 0,2	0,3	1,5	0,2
	2.Vj	0,6	0,1	0,3	0,1	1,1	0,5	1,2	- 0,2	0,4	3,0	3,0
	3.Vj	0,4	0,3	0,2	0,3	- 0,2	0,4	0,8	0,0	0,3	3,1	3,2
	4.Vj	0,2	0,7	- 0,5	- 0,7	0,3	5,6	2,0	0,3	0,2	2,5	2,9
2006	1.Vj	1,1	0,7	0,8	1,1	0,1	0,8	1,2	0,1	0,2	3,2	3,4
	2.Vj	1,0	0,9	0,2	0,4	- 0,4	4,0	4,1	- 0,2	0,3	2,2	2,4
	3.Vj	0,8	0,0	0,2	0,1	0,7	- 0,2	1,7	- 0,3	0,4	3,1	2,1
	4.Vj	1,1	0,2	0,7	0,8	0,6	- 2,0	1,8	- 0,2	0,5	6,5	1,9
2007	1.Vj	0,3	0,5	- 0,5	- 1,0	0,8	4,4	0,9	0,1	0,5	- 1,8	1,2
	2.Vj	0,4	- 0,0	0,3	0,3	0,4	- 1,1	- 1,0	0,2	0,6	1,6	0,2
	3.Vj	0,8	0,7	0,2	0,1	0,4	2,9	1,4	0,2	0,6	1,6	1,2
	4.Vj	0,3	0,1	- 0,2	- 0,4	0,3	1,7	0,9	0,1	0,4	1,7	0,6
2008	1.Vj	0,8	0,4	0,1	0,0	0,5	1,2	2,4	0,0	0,3	1,2	1,2
	2.Vj	0,4	- 0,2	- 0,3	- 0,6	0,6	0,7	2,6	- 0,1	0,2	1,5	1,1

1) Einschl. Nettozugang an Wertsachen; im 4. Vierteljahr 2006 negativ beeinflusst durch Gegenbuchung zum Außenbeitrag. – 2) Im 4. Vierteljahr 2006 durch Nachmeldungen positiv beeinflusst. – 3) Wachstumsbeitrag zum Bruttoinlandsprodukt in Prozentpunkten.



### 3.3.3 Konsum in jeweiligen Preisen

Saison- und kalenderbereinigte Ergebnisse nach BV4.1

Vierteljahr	Insgesamt	Konsumausgaben (Ausgabenkonzept)				Konsum (Verbrauchskonzept)		Nachrichtlich	
		Private Konsumausgaben		Konsumausgaben des Staates		Individual- konsum	Kollektiv- konsum	Private Konsum- ausgaben je Einwohner	
		zusammen	darunter: private Haushalte	zusammen	darunter: Individual- konsum				
	1	2	3	4	5	6	7	8	
Mrd. EUR									EUR
2003 1.Vj	424,36	320,62	311,36	103,75	60,44	381,21	43,31	3 885	
2.Vj	426,31	321,85	312,46	103,96	60,50	382,79	43,46	3 900	
3.Vj	427,47	322,25	312,79	104,90	60,69	383,09	44,21	3 905	
4.Vj	427,27	321,96	312,34	104,57	61,11	383,39	43,45	3 902	
2004 1.Vj	427,85	323,17	313,59	104,59	60,35	383,73	44,24	3 917	
2.Vj	428,08	323,84	314,31	104,20	60,09	383,92	44,11	3 925	
3.Vj	428,13	324,39	314,90	103,88	60,31	384,46	43,57	3 932	
4.Vj	430,23	326,70	317,30	103,72	59,62	386,17	44,10	3 961	
2005 1.Vj	432,15	327,77	318,47	104,05	60,97	388,68	43,08	3 974	
2.Vj	435,09	330,06	320,94	105,20	61,78	391,71	43,42	4 002	
3.Vj	437,72	332,62	323,70	105,45	61,93	394,45	43,52	4 034	
4.Vj	437,29	332,02	323,09	105,71	62,57	394,14	43,15	4 027	
2006 1.Vj	441,91	336,05	327,20	106,17	62,77	398,58	43,40	4 078	
2.Vj	443,43	337,78	328,84	105,90	62,91	400,37	42,99	4 100	
3.Vj	445,11	338,86	329,98	106,42	63,21	401,95	43,21	4 115	
4.Vj	449,20	342,27	333,38	107,28	63,74	405,82	43,53	4 158	
2007 1.Vj	448,39	340,81	331,85	107,99	64,12	404,73	43,87	4 141	
2.Vj	451,43	343,01	334,14	108,62	64,27	407,29	44,34	4 169	
3.Vj	454,40	345,34	336,25	109,23	65,07	410,21	44,17	4 199	
4.Vj	455,94	346,21	337,25	109,89	65,30	411,61	44,58	4 210	
2008 1.Vj	459,16	348,28	339,18	111,19	66,17	414,29	45,02	4 238	
2.Vj	460,75	348,96	339,68	112,09	66,97	415,71	45,11	4 248	
Veränderung gegenüber dem Vorquartal in %									
2003 1.Vj	0,3	0,6	0,5	− 0,2	0,3	0,4	− 0,9	0,5	
2.Vj	0,5	0,4	0,4	0,2	0,1	0,4	0,3	0,4	
3.Vj	0,3	0,1	0,1	0,9	0,3	0,1	1,7	0,1	
4.Vj	− 0,0	− 0,1	− 0,1	− 0,3	0,7	0,1	− 1,7	− 0,1	
2004 1.Vj	0,1	0,4	0,4	0,0	− 1,2	0,1	1,8	0,4	
2.Vj	0,1	0,2	0,2	− 0,4	− 0,4	0,0	− 0,3	0,2	
3.Vj	0,0	0,2	0,2	− 0,3	0,4	0,1	− 1,2	0,2	
4.Vj	0,5	0,7	0,8	− 0,2	− 1,1	0,4	1,2	0,7	
2005 1.Vj	0,4	0,3	0,4	0,3	2,3	0,6	− 2,3	0,3	
2.Vj	0,7	0,7	0,8	1,1	1,3	0,8	0,8	0,7	
3.Vj	0,6	0,8	0,9	0,2	0,2	0,7	0,2	0,8	
4.Vj	− 0,1	− 0,2	− 0,2	0,2	1,0	− 0,1	− 0,9	− 0,2	
2006 1.Vj	1,1	1,2	1,3	0,4	0,3	1,1	0,6	1,3	
2.Vj	0,3	0,5	0,5	− 0,3	0,2	0,4	− 0,9	0,5	
3.Vj	0,4	0,3	0,3	0,5	0,5	0,4	0,5	0,4	
4.Vj	0,9	1,0	1,0	0,8	0,8	1,0	0,7	1,0	
2007 1.Vj	− 0,2	− 0,4	− 0,5	0,7	0,6	− 0,3	0,8	− 0,4	
2.Vj	0,7	0,6	0,7	0,6	0,2	0,6	1,1	0,7	
3.Vj	0,7	0,7	0,6	0,6	1,2	0,7	− 0,4	0,7	
4.Vj	0,3	0,3	0,3	0,6	0,4	0,3	0,9	0,3	
2008 1.Vj	0,7	0,6	0,6	1,2	1,3	0,7	1,0	0,7	
2.Vj	0,3	0,2	0,1	0,8	1,2	0,3	0,2	0,2	



### 3.3.4 Konsum, preisbereinigt

Saison- und kalenderbereinigte Ergebnisse nach BV4.1

Vierteljahr	Insgesamt	Konsumausgaben (Ausgabenkonzept)				Konsum (Verbrauchskonzept)		
		Private Konsumausgaben		Konsumausgaben des Staates		Individual- konsum	Kollektiv- konsum	
		zusammen	darunter: private Haushalte	zusammen	darunter: Individual- konsum			
	1	2	3	4	5	6	7	
Kettenindex (2000 = 100)								
2003	1.Vj	101,78	101,68	101,50	102,16	103,70	102,02	100,08
	2.Vj	102,08	101,88	101,66	102,42	104,20	102,31	100,03
	3.Vj	101,74	101,42	101,32	102,46	104,03	101,87	100,34
	4.Vj	101,56	101,06	100,93	102,75	105,28	101,77	99,35
2004	1.Vj	101,35	100,93	100,86	102,49	103,94	101,46	100,56
	2.Vj	100,94	100,65	100,82	101,69	102,86	101,05	100,12
	3.Vj	100,81	100,53	100,72	101,72	103,69	101,00	99,09
	4.Vj	100,98	100,97	101,23	101,09	102,20	101,16	99,62
2005	1.Vj	101,25	101,14	101,33	101,34	104,14	101,62	97,61
	2.Vj	101,52	101,26	101,34	102,49	105,86	101,92	98,01
	3.Vj	101,71	101,56	101,75	102,28	105,45	102,16	98,04
	4.Vj	101,21	100,80	101,02	102,54	106,59	101,61	97,13
2006	1.Vj	102,03	101,91	102,10	102,60	106,37	102,54	97,57
	2.Vj	102,27	102,28	102,50	102,19	106,23	102,84	96,81
	3.Vj	102,50	102,42	102,54	102,87	107,03	103,08	97,31
	4.Vj	103,19	103,21	103,38	103,47	107,71	103,83	97,82
2007	1.Vj	102,65	102,18	102,36	104,34	108,96	103,15	98,19
	2.Vj	102,95	102,44	102,57	104,77	108,69	103,39	99,56
	3.Vj	103,16	102,53	102,65	105,24	109,81	103,61	99,19
	4.Vj	102,97	102,17	102,21	105,55	109,95	103,41	99,74
2008	1.Vj	103,06	102,17	102,29	106,09	110,83	103,50	99,78
	2.Vj	102,73	101,54	101,58	106,72	112,69	103,16	98,80
Veränderung gegenüber dem Vorquartal in %								
2003	1.Vj	- 0,2	- 0,1	- 0,0	- 0,2	0,1	- 0,1	- 0,7
	2.Vj	0,3	0,2	0,2	0,3	0,5	0,3	- 0,0
	3.Vj	- 0,3	- 0,5	- 0,3	0,0	- 0,2	- 0,4	0,3
	4.Vj	- 0,2	- 0,4	- 0,4	0,3	1,2	- 0,1	- 1,0
2004	1.Vj	- 0,2	- 0,1	- 0,1	- 0,3	- 1,3	- 0,3	1,2
	2.Vj	- 0,4	- 0,3	- 0,0	- 0,8	- 1,0	- 0,4	- 0,4
	3.Vj	- 0,1	- 0,1	- 0,1	0,0	0,8	- 0,0	- 1,0
	4.Vj	0,2	0,4	0,5	- 0,6	- 1,4	0,2	0,5
2005	1.Vj	0,3	0,2	0,1	0,2	1,9	0,5	- 2,0
	2.Vj	0,3	0,1	0,0	1,1	1,7	0,3	0,4
	3.Vj	0,2	0,3	0,4	- 0,2	- 0,4	0,2	0,0
	4.Vj	- 0,5	- 0,7	- 0,7	0,3	1,1	- 0,5	- 0,9
2006	1.Vj	0,8	1,1	1,1	0,1	- 0,2	0,9	0,5
	2.Vj	0,2	0,4	0,4	- 0,4	- 0,1	0,3	- 0,8
	3.Vj	0,2	0,1	0,0	0,7	0,8	0,2	0,5
	4.Vj	0,7	0,8	0,8	0,6	0,6	0,7	0,5
2007	1.Vj	- 0,5	- 1,0	- 1,0	0,8	1,2	- 0,7	0,4
	2.Vj	0,3	0,3	0,2	0,4	- 0,2	0,2	1,4
	3.Vj	0,2	0,1	0,1	0,4	1,0	0,2	- 0,4
	4.Vj	- 0,2	- 0,4	- 0,4	0,3	0,1	- 0,2	0,6
2008	1.Vj	0,1	0,0	0,1	0,5	0,8	0,1	0,0
	2.Vj	- 0,3	- 0,6	- 0,7	0,6	1,7	- 0,3	- 1,0



### 3.3.5 Bruttoanlageinvestitionen in jeweiligen Preisen

Saison- und kalenderbereinigte Ergebnisse nach BV4.1

Vierteljahr	Insgesamt	Ausrüstungsinvestitionen			Bauinvestitionen			Sonstige Anlagen 2)	
		zusammen	Maschinen u. Geräte 1)	Fahrzeuge	zusammen	Wohnbauten	Nichtwohnbauten		
	1	2	3	4	5	6	7	8	
Mrd. EUR									
2003	1.Vj	96,79	37,56	27,42	10,11	52,89	30,70	22,74	6,08
	2.Vj	97,34	37,38	27,08	10,25	53,99	31,05	22,90	6,07
	3.Vj	97,30	37,24	26,53	10,80	53,94	31,18	22,57	6,08
	4.Vj	97,37	37,53	26,79	10,71	53,73	31,15	22,46	6,09
2004	1.Vj	97,19	37,90	27,10	10,68	53,09	30,93	21,81	6,14
	2.Vj	95,88	38,21	27,01	11,25	51,65	30,15	21,36	6,18
	3.Vj	96,02	39,12	27,93	11,22	50,80	29,55	21,13	6,20
	4.Vj	95,56	38,98	27,32	11,81	50,15	29,18	20,90	6,22
2005	1.Vj	95,94	39,35	27,26	12,21	49,61	29,06	20,96	6,26
	2.Vj	96,96	39,81	28,23	11,76	50,44	29,20	21,28	6,32
	3.Vj	97,50	40,52	28,52	12,05	51,07	29,20	21,53	6,37
	4.Vj	99,38	41,91	29,55	12,47	52,07	29,40	21,76	6,41
2006	1.Vj	100,54	42,96	30,10	12,90	48,99	29,72	20,42	6,48
	2.Vj	104,92	44,31	30,20	14,33	55,08	31,40	22,99	6,55
	3.Vj	107,45	44,83	30,39	14,33	56,70	32,51	23,78	6,62
	4.Vj	110,01	45,52	31,16	14,27	58,18	33,57	24,61	6,70
2007	1.Vj	112,29	46,23	31,92	14,14	58,86	34,15	25,02	6,79
	2.Vj	111,94	46,66	32,45	14,24	58,80	33,63	25,11	6,88
	3.Vj	113,76	47,47	33,60	13,77	59,41	34,04	25,46	6,97
	4.Vj	115,06	48,55	34,59	13,94	59,84	34,19	25,79	7,05
2008	1.Vj	117,41	49,08	...	...	61,77	35,35	26,58	7,00
	2.Vj	121,72	50,29	...	...	63,20	35,98	27,48	7,09
Veränderung gegenüber dem Vorquartal in %									
2003	1.Vj	- 0,2	0,1	- 2,6	8,1	- 1,0	- 0,2	0,1	- 0,3
	2.Vj	0,6	- 0,5	- 1,2	1,4	2,1	1,1	0,7	- 0,2
	3.Vj	- 0,0	- 0,4	- 2,0	5,4	- 0,1	0,4	- 1,4	0,2
	4.Vj	0,1	0,8	1,0	- 0,8	- 0,4	- 0,1	- 0,5	0,2
2004	1.Vj	- 0,2	1,0	1,2	- 0,3	- 1,2	- 0,7	- 2,9	0,8
	2.Vj	- 1,3	0,8	- 0,3	5,3	- 2,7	- 2,5	- 2,1	0,7
	3.Vj	0,1	2,4	3,4	- 0,3	- 1,6	- 2,0	- 1,1	0,3
	4.Vj	- 0,5	- 0,4	- 2,2	5,3	- 1,3	- 1,3	- 1,1	0,3
2005	1.Vj	0,4	0,9	- 0,2	3,4	- 1,1	- 0,4	0,3	0,6
	2.Vj	1,1	1,2	3,6	- 3,7	1,7	0,5	1,5	1,0
	3.Vj	0,6	1,8	1,0	2,5	1,2	0,0	1,2	0,8
	4.Vj	1,9	3,4	3,6	3,5	2,0	0,7	1,1	0,6
2006	1.Vj	1,2	2,5	1,9	3,4	- 5,9	1,1	- 6,2	1,1
	2.Vj	4,4	3,1	0,3	11,1	12,4	5,7	12,6	1,1
	3.Vj	2,4	1,2	0,6	0,0	2,9	3,5	3,4	1,1
	4.Vj	2,4	1,5	2,5	- 0,4	2,6	3,3	3,5	1,2
2007	1.Vj	2,1	1,6	2,4	- 0,9	1,2	1,7	1,7	1,3
	2.Vj	- 0,3	0,9	1,7	0,7	- 0,1	- 1,5	0,4	1,3
	3.Vj	1,6	1,7	3,5	- 3,3	1,0	1,2	1,4	1,3
	4.Vj	1,1	2,3	2,9	1,2	0,7	0,4	1,3	1,1
2008	1.Vj	2,0	1,1	...	...	3,2	3,4	3,1	- 0,7
	2.Vj	3,7	2,5	...	...	2,3	1,8	3,4	1,3

1) Einschl. Textilien, Bekleidung, Leder-, Holz-, Kunststoff-, Glas-, Keramik- und Eisenwaren, Verlagserzeugnisse. – 2) Nutztiere und Nutzpflanzungen, immaterielle Anlagegüter, Grundstücksübertragungskosten für unbebauten Grund und Boden.



### 3.3.6 Bruttoanlageinvestitionen, preisbereinigt

Saison- und kalenderbereinigte Ergebnisse nach BV4.1

Vierteljahr	Insgesamt	Ausrüstungsinvestitionen			Bauinvestitionen			Sonstige Anlagen 2)
		zusammen	Maschinen u.Geräte 1)	Fahrzeuge	zusammen	Wohnbauten	Nichtwohnbauten	
	1	2	3	4	5	6	7	8

Kettenindex (2000 = 100)

2003	1.Vj	89,92	89,80	89,47	89,90	87,62	86,75	88,84	108,72
	2.Vj	90,84	90,24	89,57	91,29	89,54	88,32	91,24	109,74
	3.Vj	90,91	90,22	88,27	95,40	89,51	88,78	90,54	110,38
	4.Vj	90,94	91,13	89,54	94,76	88,80	88,24	89,59	111,33
2004	1.Vj	90,54	92,12	90,62	93,96	87,27	87,07	87,55	110,99
	2.Vj	89,13	92,99	90,65	98,71	84,55	84,94	84,02	111,21
	3.Vj	89,19	95,48	94,13	98,39	82,84	83,00	82,62	112,43
	4.Vj	88,56	95,17	92,23	103,22	81,58	81,62	81,54	111,69
2005	1.Vj	89,08	96,47	92,82	106,62	80,53	80,31	80,83	113,88
	2.Vj	90,18	97,98	96,65	101,25	81,94	81,34	82,77	115,76
	3.Vj	90,86	99,92	98,28	104,10	83,06	82,35	84,06	117,26
	4.Vj	92,65	103,55	102,13	107,40	84,48	83,50	85,86	121,00
2006	1.Vj	93,80	106,57	104,59	111,35	78,97	79,95	77,62	123,88
	2.Vj	97,68	110,34	105,84	121,29	88,32	87,84	88,99	125,11
	3.Vj	99,30	111,79	107,00	123,47	89,49	89,04	90,11	127,11
	4.Vj	101,11	113,95	110,90	121,92	90,41	89,97	91,02	129,12
2007	1.Vj	101,99	115,33	113,29	119,46	89,54	88,63	90,81	130,73
	2.Vj	100,95	116,57	115,68	117,18	87,94	86,76	89,57	135,63
	3.Vj	102,37	119,19	121,00	114,12	87,85	86,39	89,89	138,84
	4.Vj	103,27	122,14	125,42	115,40	87,72	86,06	90,02	141,23
2008	1.Vj	105,71	123,77	...	...	90,46	88,45	93,27	142,12
	2.Vj	108,41	126,89	...	...	91,35	88,76	94,96	143,82

Veränderung gegenüber dem Vorquartal in %

2003	1.Vj	0,2	0,9	- 1,4	8,0	- 1,0	- 0,6	- 1,5	0,6
	2.Vj	1,0	0,5	0,1	1,5	2,2	1,8	2,7	0,9
	3.Vj	0,1	- 0,0	- 1,5	4,5	- 0,0	0,5	- 0,8	0,6
	4.Vj	0,0	1,0	1,4	- 0,7	- 0,8	- 0,6	- 1,0	0,9
2004	1.Vj	- 0,4	1,1	1,2	- 0,8	- 1,7	- 1,3	- 2,3	- 0,3
	2.Vj	- 1,6	0,9	0,0	5,1	- 3,1	- 2,4	- 4,0	0,2
	3.Vj	0,1	2,7	3,8	- 0,3	- 2,0	- 2,3	- 1,7	1,1
	4.Vj	- 0,7	- 0,3	- 2,0	4,9	- 1,5	- 1,7	- 1,3	- 0,7
2005	1.Vj	0,6	1,4	0,6	3,3	- 1,3	- 1,6	- 0,9	2,0
	2.Vj	1,2	1,6	4,1	- 5,0	1,8	1,3	2,4	1,7
	3.Vj	0,8	2,0	1,7	2,8	1,4	1,2	1,6	1,3
	4.Vj	2,0	3,6	3,9	3,2	1,7	1,4	2,1	3,2
2006	1.Vj	1,2	2,9	2,4	3,7	- 6,5	- 4,3	- 9,6	2,4
	2.Vj	4,1	3,5	1,2	8,9	11,8	9,9	14,6	1,0
	3.Vj	1,7	1,3	1,1	1,8	1,3	1,4	1,3	1,6
	4.Vj	1,8	1,9	3,6	- 1,3	1,0	1,0	1,0	1,6
2007	1.Vj	0,9	1,2	2,2	- 2,0	- 1,0	- 1,5	- 0,2	1,2
	2.Vj	- 1,0	1,1	2,1	- 1,9	- 1,8	- 2,1	- 1,4	3,7
	3.Vj	1,4	2,2	4,6	- 2,6	- 0,1	- 0,4	0,4	2,4
	4.Vj	0,9	2,5	3,7	1,1	- 0,1	- 0,4	0,1	1,7
2008	1.Vj	2,4	1,3	...	...	3,1	2,8	3,6	0,6
	2.Vj	2,6	2,5	...	...	1,0	0,4	1,8	1,2

1) Einschl. Textilien, Bekleidung, Leder-, Holz-, Kunststoff-, Glas-, Keramik- und Eisenwaren, Verlagserzeugnisse. – 2) Nutztiere und Nutzpflanzungen, immaterielle Anlagegüter, Grundstücksübertragungskosten für unbebauten Grund und Boden.



### 3.3.7 Bruttoanlageinvestitionen des Staates in jeweiligen Preisen

Saison- und kalenderbereinigte Ergebnisse nach BV4.1

Vierteljahr	Insgesamt	Ausrüstungs- investitionen	Bauinvestitionen			Sonstige Anlagen 1)	Nachrichtlich
			zusammen	Wohnbauten	Nicht- wohnbauten		Ausrüstungs- u. Nichtwohnbau- investitionen
	1	2	3	4	5	6	7
<b>Mrd. EUR</b>							
2003 1.Vj	8,36	1,13	6,81	0,17	6,64	0,42	7,77
2.Vj	8,66	1,18	6,94	0,17	6,77	0,44	7,95
3.Vj	8,51	1,15	6,83	0,16	6,67	0,44	7,82
4.Vj	8,44	1,05	6,86	0,16	6,71	0,44	7,76
2004 1.Vj	8,30	1,10	6,64	0,13	6,51	0,45	7,61
2.Vj	7,81	1,06	6,35	0,12	6,23	0,43	7,29
3.Vj	7,71	1,05	6,31	0,11	6,19	0,43	7,24
4.Vj	7,64	1,10	6,18	0,11	6,08	0,44	7,18
2005 1.Vj	7,56	1,09	6,10	0,12	5,98	0,43	7,07
2.Vj	7,93	1,12	6,38	0,12	6,26	0,46	7,38
3.Vj	7,79	1,13	6,24	0,12	6,12	0,45	7,25
4.Vj	7,80	1,12	6,24	0,11	6,12	0,45	7,24
2006 1.Vj	7,10	1,12	5,61	0,12	5,50	0,45	6,62
2.Vj	8,31	1,10	6,78	0,12	6,66	0,43	7,76
3.Vj	8,59	1,09	7,05	0,13	6,92	0,45	8,01
4.Vj	8,76	1,11	7,28	0,13	7,15	0,46	8,26
2007 1.Vj	8,95	1,08	7,45	0,14	7,32	0,48	8,40
2.Vj	8,71	1,07	7,21	0,14	7,07	0,49	8,14
3.Vj	8,90	1,09	7,34	0,13	7,21	0,50	8,30
4.Vj	9,01	1,06	7,42	0,13	7,28	0,50	8,34
2008 1.Vj	9,10	1,13	7,49	0,13	7,36	0,49	8,49
2.Vj	9,23	1,13	7,64	0,13	7,51	0,47	8,64
<b>Veränderung gegenüber dem Vorquartal in %</b>							
2003 1.Vj	- 4,6	- 5,8	- 2,9	0,0	- 2,9	0,0	- 3,4
2.Vj	3,6	4,4	1,9	0,0	2,0	4,8	2,3
3.Vj	- 1,7	- 2,5	- 1,6	- 5,9	- 1,5	0,0	- 1,6
4.Vj	- 0,8	- 8,7	0,4	0,0	0,6	0,0	- 0,8
2004 1.Vj	- 1,7	4,8	- 3,2	- 18,8	- 3,0	2,3	- 1,9
2.Vj	- 5,9	- 3,6	- 4,4	- 7,7	- 4,3	- 4,4	- 4,2
3.Vj	- 1,3	- 0,9	- 0,6	- 8,3	- 0,6	0,0	- 0,7
4.Vj	- 0,9	4,8	- 2,1	0,0	- 1,8	2,3	- 0,8
2005 1.Vj	- 1,0	- 0,9	- 1,3	9,1	- 1,6	- 2,3	- 1,5
2.Vj	4,9	2,8	4,6	0,0	4,7	7,0	4,4
3.Vj	- 1,8	0,9	- 2,2	0,0	- 2,2	- 2,2	- 1,8
4.Vj	0,1	- 0,9	0,0	- 8,3	0,0	0,0	- 0,1
2006 1.Vj	- 9,0	0,0	- 10,1	9,1	- 10,1	0,0	- 8,6
2.Vj	17,0	- 1,8	20,9	0,0	21,1	- 4,4	17,2
3.Vj	3,4	- 0,9	4,0	8,3	3,9	4,7	3,2
4.Vj	2,0	1,8	3,3	0,0	3,3	2,2	3,1
2007 1.Vj	2,2	- 2,7	2,3	7,7	2,4	4,3	1,7
2.Vj	- 2,7	- 0,9	- 3,2	0,0	- 3,4	2,1	- 3,1
3.Vj	2,2	1,9	1,8	- 7,1	2,0	2,0	2,0
4.Vj	1,2	- 2,8	1,1	0,0	1,0	0,0	0,5
2008 1.Vj	1,0	6,6	0,9	0,0	1,1	- 2,0	1,8
2.Vj	1,4	0,0	2,0	0,0	2,0	- 4,1	1,8

1) Nutztiere und Nutzpflanzen, immaterielle Anlagegüter, Grundstücksübertragungskosten für unbebauten Grund und Boden.



### 3.3.8 Bruttoanlageinvestitionen des Staates, preisbereinigt

Saison- und kalenderbereinigte Ergebnisse nach BV4.1

Vierteljahr	Insgesamt	Ausrüstungs- investitionen	Bauinvestitionen			Sonstige Anlagen 1)	Nachrichtlich	
			zusammen	Wohnbauten	Nicht- wohnbauten		Ausrüstungs- u. Nichtwohnbau- investitionen	
	1	2	3	4	5	6	7	
Kettenindex (2000 = 100)								
2003	1.Vj	93,14	100,73	90,81	92,14	90,77	113,87	92,22
	2.Vj	95,76	107,47	92,17	91,00	92,19	121,44	95,51
	3.Vj	93,90	104,55	90,78	85,78	90,91	122,41	94,07
	4.Vj	93,77	97,64	90,78	82,11	91,00	126,40	93,20
2004	1.Vj	90,99	101,47	87,38	65,79	87,95	124,33	91,54
	2.Vj	86,75	96,74	83,80	60,94	84,36	120,51	86,01
	3.Vj	86,40	96,27	83,03	59,17	83,62	120,55	84,84
	4.Vj	84,91	99,64	81,43	56,71	82,05	119,40	83,74
2005	1.Vj	84,46	101,06	80,03	62,99	80,47	120,16	82,91
	2.Vj	88,84	106,51	83,77	63,37	84,30	131,01	87,12
	3.Vj	87,06	108,40	82,14	64,90	82,56	130,46	85,47
	4.Vj	87,05	107,04	81,52	62,51	81,97	134,24	85,26
2006	1.Vj	79,61	108,90	72,62	61,80	72,96	134,94	76,66
	2.Vj	91,72	108,19	87,20	63,98	87,76	131,13	90,51
	3.Vj	94,38	108,98	89,35	65,57	89,93	137,79	92,42
	4.Vj	96,56	113,12	91,31	70,58	91,82	141,09	93,60
2007	1.Vj	96,32	108,44	91,24	70,33	91,79	146,17	93,30
	2.Vj	92,26	108,21	86,46	68,19	86,90	153,63	89,23
	3.Vj	93,05	111,43	87,14	65,28	87,68	158,44	90,75
	4.Vj	92,98	110,17	87,60	63,10	88,21	163,90	91,40
2008	1.Vj	96,42	116,50	90,00	63,48	90,68	157,32	94,47
	2.Vj	97,64	116,04	91,18	59,03	92,00	152,65	95,67
Veränderung gegenüber dem Vorquartal in %								
2003	1.Vj	- 2,9	- 6,3	- 2,8	1,8	- 2,9	1,9	- 4,7
	2.Vj	2,8	6,7	1,5	- 1,2	1,6	6,6	3,6
	3.Vj	- 1,9	- 2,7	- 1,5	- 5,7	- 1,4	0,8	- 1,5
	4.Vj	- 0,1	- 6,6	0,0	- 4,3	0,1	3,3	- 0,9
2004	1.Vj	- 3,0	3,9	- 3,7	- 19,9	- 3,4	- 1,6	- 1,8
	2.Vj	- 4,7	- 4,7	- 4,1	- 7,4	- 4,1	- 3,1	- 6,0
	3.Vj	- 0,4	- 0,5	- 0,9	- 2,9	- 0,9	0,0	- 1,4
	4.Vj	- 1,7	3,5	- 1,9	- 4,2	- 1,9	- 1,0	- 1,3
2005	1.Vj	- 0,5	1,4	- 1,7	11,1	- 1,9	0,6	- 1,0
	2.Vj	5,2	5,4	4,7	0,6	4,8	9,0	5,1
	3.Vj	- 2,0	1,8	- 1,9	2,4	- 2,1	- 0,4	- 1,9
	4.Vj	- 0,0	- 1,3	- 0,8	- 3,7	- 0,7	2,9	- 0,2
2006	1.Vj	- 8,5	1,7	- 10,9	- 1,1	- 11,0	0,5	- 10,1
	2.Vj	15,2	- 0,7	20,1	3,5	20,3	- 2,8	18,1
	3.Vj	2,9	0,7	2,5	2,5	2,5	5,1	2,1
	4.Vj	2,3	3,8	2,2	7,6	2,1	2,4	1,3
2007	1.Vj	- 0,2	- 4,1	- 0,1	- 0,4	- 0,0	3,6	- 0,3
	2.Vj	- 4,2	- 0,2	- 5,2	- 3,0	- 5,3	5,1	- 4,4
	3.Vj	0,9	3,0	0,8	- 4,3	0,9	3,1	1,7
	4.Vj	- 0,1	- 1,1	0,5	- 3,3	0,6	3,4	0,7
2008	1.Vj	3,7	5,7	2,7	0,6	2,8	- 4,0	3,4
	2.Vj	1,3	- 0,4	1,3	- 7,0	1,5	- 3,0	1,3

1) Nutztiere und Nutzpflanzen, immaterielle Anlagegüter, Grundstücksübertragungskosten für unbebauten Grund und Boden.



### 3.3.9 Exporte und Importe in jeweiligen Preisen

Saison- und kalenderbereinigte Ergebnisse nach BV4.1

Vierteljahr	Exporte			Importe			Außenbeitrag	
	insgesamt	Waren 1)	Dienst- leistungen	insgesamt	Waren	Dienst- leistungen		
	1	2	3	4	5	6		
Mrd. EUR								
2003	1.Vj	192,76	165,29	27,57	173,64	135,37	38,34	19,13
	2.Vj	189,70	163,58	25,99	171,77	134,10	37,71	17,93
	3.Vj	195,04	168,51	26,41	171,00	132,51	38,49	24,04
	4.Vj	198,94	171,69	27,20	173,78	135,52	38,14	25,16
2004	1.Vj	205,52	177,60	27,76	176,46	137,92	38,43	29,07
	2.Vj	212,67	183,73	28,94	182,07	142,92	39,10	30,61
	3.Vj	212,74	183,57	29,23	185,61	147,22	38,66	27,13
	4.Vj	216,20	187,40	28,76	188,55	149,05	39,38	27,65
2005	1.Vj	219,80	189,53	30,20	189,66	149,87	39,61	30,14
	2.Vj	226,09	195,62	30,51	195,86	155,26	40,24	30,23
	3.Vj	233,20	201,77	31,53	203,88	161,75	42,86	29,33
	4.Vj	240,32	207,07	32,92	211,91	169,46	42,17	28,39
2006	1.Vj	248,82	215,06	33,68	221,15	178,05	42,90	27,68
	2.Vj	255,99	220,18	35,88	227,62	183,52	43,99	28,39
	3.Vj	264,96	229,30	36,14	232,94	188,56	44,65	32,05
	4.Vj	281,63	243,02	37,52	236,20	191,19	44,93	45,37
2007	1.Vj	277,96	240,44	38,16	239,16	193,24	45,86	38,83
	2.Vj	281,92	244,47	37,79	239,42	193,14	46,33	42,51
	3.Vj	286,18	246,91	39,14	241,58	194,33	47,38	44,60
	4.Vj	291,15	252,25	38,78	245,06	197,37	47,73	46,05
2008	1.Vj	295,75	256,47	39,27	250,20	202,40	47,76	45,54
	2.Vj	301,34	261,97	39,52	255,67	207,69	47,79	45,67

Veränderung gegenüber dem Vorquartal

in %				in Mrd. EUR			
2003 1.Vj	- 1,2	- 0,8	- 4,6	1,2	1,0	1,4	- 4,33
2.Vj	- 1,6	- 1,0	- 5,7	- 1,1	- 0,9	- 1,6	- 1,20
3.Vj	2,8	3,0	1,6	- 0,4	- 1,2	2,1	6,11
4.Vj	2,0	1,9	3,0	1,6	2,3	- 0,9	1,12
2004 1.Vj	3,3	3,4	2,1	1,5	1,8	0,8	3,91
2.Vj	3,5	3,5	4,3	3,2	3,6	1,7	1,54
3.Vj	0,0	- 0,1	1,0	1,9	3,0	- 1,1	- 3,48
4.Vj	1,6	2,1	- 1,6	1,6	1,2	1,9	0,52
2005 1.Vj	1,7	1,1	5,0	0,6	0,6	0,6	2,49
2.Vj	2,9	3,2	1,0	3,3	3,6	1,6	0,09
3.Vj	3,1	3,1	3,3	4,1	4,2	6,5	- 0,90
4.Vj	3,1	2,6	4,4	3,9	4,8	- 1,6	- 0,94
2006 1.Vj	3,5	3,9	2,3	4,4	5,1	1,7	- 0,71
2.Vj	2,9	2,4	6,5	2,9	3,1	2,5	0,71
3.Vj	3,5	4,1	0,7	2,3	2,7	1,5	3,66
4.Vj	6,3	6,0	3,8	1,4	1,4	0,6	13,32
2007 1.Vj	- 1,3	- 1,1	1,7	1,3	1,1	2,1	- 6,54
2.Vj	1,4	1,7	- 1,0	0,1	- 0,1	1,0	3,68
3.Vj	1,5	1,0	3,6	0,9	0,6	2,3	2,09
4.Vj	1,7	2,2	- 0,9	1,4	1,6	0,7	1,45
2008 1.Vj	1,6	1,7	1,3	2,1	2,5	0,1	- 0,51
2.Vj	1,9	2,1	0,6	2,2	2,6	0,1	0,13

1) Im 4. Vierteljahr 2006 durch Nachmeldungen positiv beeinflusst.



### 3.3.10 Exporte und Importe, preisbereinigt

Saison- und kalenderbereinigte Ergebnisse nach BV4.1

Vierteljahr	Exporte			Importe		
	insgesamt	Waren 1)	Dienstleistungen	insgesamt	Waren	Dienstleistungen
	1	2	3	4	5	6

Kettenindex (2000 = 100)

2003	1.Vj	112,82	112,01	118,93	105,18	106,41	101,02
	2.Vj	111,69	111,24	114,14	105,42	107,02	100,15
	3.Vj	115,38	115,11	116,71	105,44	106,64	101,52
	4.Vj	118,09	117,39	122,46	107,75	109,60	101,38
2004	1.Vj	121,96	121,79	122,31	109,04	111,30	101,66
	2.Vj	125,59	125,42	126,91	111,44	114,11	102,76
	3.Vj	125,17	125,01	126,79	112,91	116,59	100,97
	4.Vj	126,96	127,37	124,45	114,30	117,26	103,42
2005	1.Vj	128,82	128,61	130,09	114,54	117,79	104,21
	2.Vj	132,74	133,10	130,96	117,94	121,61	105,87
	3.Vj	136,80	136,92	136,91	121,69	125,35	109,38
	4.Vj	140,26	140,06	139,78	125,26	129,75	109,85
2006	1.Vj	144,75	145,09	142,39	129,52	134,95	111,36
	2.Vj	148,00	147,74	150,36	132,67	138,29	114,06
	3.Vj	152,66	153,30	151,75	135,44	141,71	114,54
	4.Vj	162,58	162,08	159,22	138,08	144,60	116,08
2007	1.Vj	159,62	159,93	161,92	139,80	146,30	118,06
	2.Vj	162,17	162,84	160,35	140,14	146,57	118,64
	3.Vj	164,70	164,88	163,04	141,79	148,06	121,05
	4.Vj	167,55	168,61	160,33	142,63	148,90	121,84
2008	1.Vj	169,62	171,02	160,99	144,34	151,28	121,32
	2.Vj	172,13	174,08	161,10	145,87	153,23	121,16

Veränderung gegenüber dem Vorquartal in %

2003	1.Vj	- 0,4	- 0,6	- 1,1	1,8	1,7	2,4
	2.Vj	- 1,0	- 0,7	- 4,0	0,2	0,6	- 0,9
	3.Vj	3,3	3,5	2,3	0,0	- 0,4	1,4
	4.Vj	2,3	2,0	4,9	2,2	2,8	- 0,1
2004	1.Vj	3,3	3,7	- 0,1	1,2	1,6	0,3
	2.Vj	3,0	3,0	3,8	2,2	2,5	1,1
	3.Vj	- 0,3	- 0,3	- 0,1	1,3	2,2	- 1,7
	4.Vj	1,4	1,9	- 1,8	1,2	0,6	2,4
2005	1.Vj	1,5	1,0	4,5	0,2	0,5	0,8
	2.Vj	3,0	3,5	0,7	3,0	3,2	1,6
	3.Vj	3,1	2,9	4,5	3,2	3,1	3,3
	4.Vj	2,5	2,3	2,1	2,9	3,5	0,4
2006	1.Vj	3,2	3,6	1,9	3,4	4,0	1,4
	2.Vj	2,2	1,8	5,6	2,4	2,5	2,4
	3.Vj	3,1	3,8	0,9	2,1	2,5	0,4
	4.Vj	6,5	5,7	4,9	1,9	2,0	1,3
2007	1.Vj	- 1,8	- 1,3	1,7	1,2	1,2	1,7
	2.Vj	1,6	1,8	- 1,0	0,2	0,2	0,5
	3.Vj	1,6	1,3	1,7	1,2	1,0	2,0
	4.Vj	1,7	2,3	- 1,7	0,6	0,6	0,7
2008	1.Vj	1,2	1,4	0,4	1,2	1,6	- 0,4
	2.Vj	1,5	1,8	0,1	1,1	1,3	- 0,1

1) Im 4. Vierteljahr 2006 durch Nachmeldungen positiv beeinflusst.



## 4 Arbeitstage \*)

Zeitraum	2000	2001	2002	2003	2004	2005	2006	2007	2008	2009
Januar	20,6	22,0	22,0	21,6	20,6	20,6	21,6	22,0	22,0	20,6
Februar	21,0	19,6	19,6	20,0	19,6	19,6	19,6	19,6	20,6	19,6
März	22,6	22,0	20,0	20,6	23,0	21,0	23,0	22,0	19,0	22,0
April	18,0	19,0	21,0	20,0	20,0	21,0	18,0	19,0	22,0	20,0
Mai	22,0	21,0	19,3	20,0	19,0	19,3	21,0	20,0	19,3	19,0
Juni	19,3	19,3	20,0	19,3	21,3	22,0	20,3	20,3	21,0	20,3
Juli	21,0	22,0	23,0	23,0	22,0	21,0	21,0	22,0	23,0	23,0
August	22,8	22,8	21,8	20,8	22,0	22,8	22,8	22,8	20,8	21,0
September	21,0	20,0	21,0	22,0	22,0	22,0	21,0	20,0	22,0	22,0
Oktober	20,9	21,9	21,9	21,9	21,0	19,9	20,9	21,9	21,9	22,0
November	21,3	21,3	20,4	20,0	21,3	21,3	21,3	21,3	20,0	21,0
Dezember	19,0	17,0	18,0	19,0	21,0	21,0	19,0	17,0	19,0	20,0
1. Vj	64,2	63,6	61,6	62,2	63,2	61,2	64,2	63,6	61,6	62,2
2. Vj	59,3	59,3	60,3	59,3	60,3	62,3	59,3	59,3	62,3	59,3
3. Vj	64,8	64,8	65,8	65,8	66,0	65,8	64,8	64,8	65,8	66,0
4. Vj	61,2	60,2	60,3	60,9	63,3	62,2	61,2	60,2	60,9	63,0
Jahr	249,5	247,9	248,0	248,2	252,8	251,5	249,5	247,9	250,6	250,5

### in % spezifischer Periodendurchschnitte

Januar	97,4	104,0	104,0	102,2	97,4	97,4	102,2	104,0	104,0	97,4
Februar	105,7	98,7	98,7	100,7	98,7	98,7	98,7	98,7	103,7	98,7
März	104,4	101,7	92,4	95,2	106,3	97,0	106,3	101,7	87,8	101,7
April	90,7	95,7	105,8	100,8	100,8	105,8	90,7	95,7	110,8	100,8
Mai	111,5	106,4	97,8	101,4	96,3	97,8	106,4	101,4	97,8	96,3
Juni	94,5	94,5	98,0	94,5	104,3	107,8	99,4	99,4	102,9	99,4
Juli	94,7	99,2	103,7	103,7	99,2	94,7	94,7	99,2	103,7	103,7
August	103,7	103,7	99,2	94,6	100,1	103,7	103,7	103,7	94,6	95,5
September	98,0	93,3	98,0	102,7	102,7	102,7	98,0	93,3	102,7	102,7
Oktober	97,8	102,4	102,4	102,4	98,2	93,1	97,8	102,4	102,4	102,9
November	102,3	102,3	98,0	96,1	102,3	102,3	102,3	102,3	96,1	100,9
Dezember	98,6	88,2	93,4	98,6	108,9	108,9	98,6	88,2	98,6	103,8
1. Vj	102,5	101,5	98,3	99,3	100,9	97,7	102,5	101,5	98,3	99,3
2. Vj	98,8	98,8	100,5	98,8	100,5	103,8	98,8	98,8	103,8	98,8
3. Vj	98,8	98,8	100,3	100,3	100,6	100,3	98,8	98,8	100,3	100,6
4. Vj	99,6	97,9	98,1	99,1	103,0	101,2	99,6	97,9	99,1	102,5
Jahr	99,9	99,3	99,3	99,4	101,2	100,7	99,9	99,3	100,4	100,3

### in % von Normperioden 1)

Januar	99,0	105,7	105,7	103,8	99,0	99,0	103,8	105,7	105,7	99,0
Februar	100,9	94,2	94,2	96,1	94,2	94,2	94,2	94,2	99,0	94,2
März	108,6	105,7	96,1	99,0	110,5	100,9	110,5	105,7	91,3	105,7
April	86,5	91,3	100,9	96,1	96,1	100,9	86,5	91,3	105,7	96,1
Mai	105,7	100,9	92,7	96,1	91,3	92,7	100,9	96,1	92,7	91,3
Juni	92,7	92,7	96,1	92,7	102,4	105,7	97,6	97,6	100,9	97,6
Juli	100,9	105,7	110,5	110,5	105,7	100,9	100,9	105,7	110,5	110,5
August	109,6	109,6	104,8	100,0	105,7	109,6	109,6	109,6	100,0	100,9
September	100,9	96,1	100,9	105,7	105,7	105,7	100,9	96,1	105,7	105,7
Oktober	100,4	105,2	105,2	105,2	100,9	95,6	100,4	105,2	105,2	105,7
November	102,4	102,4	98,0	96,1	102,4	102,4	102,4	102,4	96,1	100,9
Dezember	91,3	81,7	86,5	91,3	100,9	100,9	91,3	81,7	91,3	96,1
1. Vj	102,8	101,9	98,7	99,6	101,2	98,0	102,8	101,9	98,7	99,6
2. Vj	95,0	95,0	96,6	95,0	96,6	99,8	95,0	95,0	99,8	95,0
3. Vj	103,8	103,8	105,4	105,4	105,7	105,4	103,8	103,8	105,4	105,7
4. Vj	98,0	96,4	96,6	97,6	101,4	99,6	98,0	96,4	97,6	100,9
Jahr	99,9	99,3	99,3	99,4	101,2	100,7	99,9	99,3	100,4	100,3

\*) 5-Tage-Woche, die Feiertage wurden mit folgenden Arbeitstageanteilen berücksichtigt:

Heilige Drei Könige (6.1.) = 0,6 Tage; Rosenmontag = 0,8 Tage; Fastnachtdienstag = 0,8 Tage; Fronleichnam = 0,3 Tage;  
 Mariä Himmelfahrt (15.8.) = 0,8 Tage; Reformationstag (31.10.) = 0,9 Tage; Allerheiligen (1.11.) = 0,3 Tage; Heiligabend (24.12.) = 0,0 Tage;  
 Silvester (31.12.) = 0,0 Tage;

1) Durchschnittsmonat = 20,8 Arbeitstage; Durchschnittsquartal = 62,4 Arbeitstage; Durchschnittsjahr = 249,7 Arbeitstage;