

Volkswirtschaftliche Gesamtrechnungen

Inlandsproduktsberechnung
Saisonbereinigte Vierteljahresergebnisse
nach Census X-12-ARIMA und BV4.1



1. Vierteljahr 2008

Erscheinungsfolge: vierteljährlich
Stand: Mai 2008
Erschienen am 27.05.2008
Artikelnummer: 2180130083214

Fachliche Informationen zu dieser Veröffentlichung können Sie direkt beim Statistischen Bundesamt erfragen:
Gruppe III A, Telefon: +49 (0) 611 / 75 26 26; Fax: +49 (0) 611 / 75 39 52 oder E-Mail: bip-info@destatis.de

© Statistisches Bundesamt, Wiesbaden 2008

Vervielfältigung und Verbreitung, auch auszugsweise, mit Quellenangabe gestattet.

Inhalt

Methodische Erläuterungen

Literaturhinweise

Weitere Hinweise

Schaubild 1: Bruttoinlandsprodukt und Inländische Verwendung

Schaubild 2: Private und Staatliche Konsumausgaben

Schaubild 3: Ausrüstungs- und Bauinvestitionen

Schaubild 4: Exporte und Importe

Tabellenteil

1 Bruttoinlandsprodukt, preisbereinigt

- 1.1 Ergebnisse nach Census X-12-ARIMA
- 1.2 Komponentenzerlegung nach Census X-12-ARIMA
- 1.3 Ergebnisse nach BV4.1
- 1.4 Komponentenzerlegung nach BV4.1

2 Ergebnisse nach Census X-12-ARIMA

2.1 Tabellen für die Gesamtwirtschaft

- 2.1.1 Bruttoinlandsprodukt und Nationaleinkommen
- 2.1.2 Volkseinkommen und verfügbares Einkommen der Volkswirtschaft
- 2.1.3 Verfügbares Einkommen der privaten Haushalte und seine Verwendung
- 2.1.4 Arbeitnehmerentgelt, Löhne und Gehälter (Inländer)
- 2.1.5 Masseneinkommen und verfügbares Einkommen der privaten Haushalte
- 2.1.6 Bevölkerung und Erwerbstätigkeit
- 2.1.7 Erwerbstätige, Arbeitnehmer und geleistete Arbeitsstunden im Inland
- 2.1.8 Arbeitsproduktivität, Lohnkosten, Verdienst und Lohnstückkosten

2.2 Tabellen für Wirtschaftsbereiche

- 2.2.1 Bruttowertschöpfung in jeweiligen Preisen
- 2.2.2 Bruttowertschöpfung, preisbereinigt
- 2.2.3 Arbeitnehmerentgelt
- 2.2.4 Bruttolöhne und –gehälter
- 2.2.5 Erwerbstätige
- 2.2.6 Arbeitnehmer
- 2.2.7 Geleistete Arbeitsstunden der Erwerbstätigen
- 2.2.8 Geleistete Arbeitsstunden der Arbeitnehmer

2.3 Tabellen zur Verwendung des Bruttoinlandsprodukts

- 2.3.1 Verwendung des Bruttoinlandsprodukts in jeweiligen Preisen
- 2.3.2 Verwendung des Bruttoinlandsprodukts, preisbereinigt
- 2.3.3 Konsum in jeweiligen Preisen
- 2.3.4 Konsum, preisbereinigt
- 2.3.5 Bruttoanlageinvestitionen in jeweiligen Preisen
- 2.3.6 Bruttoanlageinvestitionen, preisbereinigt
- 2.3.7 Bruttoanlageinvestitionen des Staates in jeweiligen Preisen
- 2.3.8 Bruttoanlageinvestitionen des Staates, preisbereinigt
- 2.3.9 Exporte und Importe in jeweiligen Preisen
- 2.3.10 Exporte und Importe, preisbereinigt

3 Ergebnisse nach BV4.1

3.1 Tabellen für die Gesamtwirtschaft

- 3.1.1 Bruttoinlandsprodukt und Nationaleinkommen
- 3.1.2 Volkseinkommen und verfügbares Einkommen der Volkswirtschaft
- 3.1.3 Verfügbares Einkommen der privaten Haushalte und seine Verwendung
- 3.1.4 Arbeitnehmerentgelt, Löhne und Gehälter (Inländer)
- 3.1.5 Masseneinkommen und verfügbares Einkommen der privaten Haushalte
- 3.1.6 Bevölkerung und Erwerbstätigkeit
- 3.1.7 Erwerbstätige, Arbeitnehmer und geleistete Arbeitsstunden im Inland
- 3.1.8 Arbeitsproduktivität, Lohnkosten, Verdienst und Lohnstückkosten

3.2 Tabellen für Wirtschaftsbereiche

- 3.2.1 Bruttowertschöpfung in jeweiligen Preisen
- 3.2.2 Bruttowertschöpfung, preisbereinigt
- 3.2.3 Arbeitnehmerentgelt
- 3.2.4 Bruttolöhne und –gehälter
- 3.2.5 Erwerbstätige
- 3.2.6 Arbeitnehmer
- 3.2.7 Geleistete Arbeitsstunden der Erwerbstätigen
- 3.2.8 Geleistete Arbeitsstunden der Arbeitnehmer

3.3 Tabellen zur Verwendung des Bruttoinlandsprodukts

- 3.3.1 Verwendung des Bruttoinlandsprodukts in jeweiligen Preisen
- 3.3.2 Verwendung des Bruttoinlandsprodukts, preisbereinigt
- 3.3.3 Konsum in jeweiligen Preisen
- 3.3.4 Konsum, preisbereinigt
- 3.3.5 Bruttoanlageinvestitionen in jeweiligen Preisen
- 3.3.6 Bruttoanlageinvestitionen, preisbereinigt
- 3.3.7 Bruttoanlageinvestitionen des Staates in jeweiligen Preisen
- 3.3.8 Bruttoanlageinvestitionen des Staates, preisbereinigt
- 3.3.9 Exporte und Importe in jeweiligen Preisen
- 3.3.10 Exporte und Importe, preisbereinigt

4 Arbeitstage

Methodische Erläuterungen

Allgemeiner Überblick

Unter **Saisonbereinigung** wird die Herausrechnung von saisonalen und kalenderbedingten Schwankungen aus den Ursprungswerten verstanden. Die dazu nötige Zerlegung von Zeitreihen in einzelne Komponenten, die jede für sich betrachtet besser analysiert werden können als die Reihe der Ursprungswerte, ist ein schwieriges theoretisches Problem. Bei der Zerlegung ökonomischer Zeitreihen wird von der Vorstellung ausgegangen, dass sich die Reihen aus verschiedenen Komponenten zusammensetzen, die auf unterschiedlichen Einflüssen basieren. Allgemein wird zwischen längerfristigen, saisonalen, kalendarischen und irregulären Einflüssen unterschieden. Dementsprechend wird die Reihe in Trend-, Saison- und Restkomponenten zerlegt, viele Verfahren trennen auch noch den Kalendereinfluss. Die Auswirkungen der langfristigen, saisonalen und anderen Einflüsse sind nicht unmittelbar beobachtbar, weshalb es keine objektiv "richtige" Zeitreihenzerlegung geben kann.

Die konkrete Komponentenzerlegung mittels eines Analyseverfahrens muss immer von Annahmen über Struktur und Eigenschaften der verschiedenen Einflussgrößen sowie deren Zusammenwirken ausgehen. Diese Annahmen unterscheiden sich von Verfahren zu Verfahren. Darüber hinaus setzen die Verfahren der Zeitreihenzerlegung auch unterschiedliche Schwerpunkte im Hinblick auf die gewünschten Eigenschaften der Ergebnisse, wie beispielsweise die Stabilität der Ergebnisse. Aus diesen Gründen werden die unterschiedlichen Verfahren zur Zeitreihenzerlegung in keinem Fall allen Anforderungen an derartige Verfahren gerecht. Letztendlich muss der Nutzer selbst entscheiden, welches der vorhandenen Verfahren seine Ansprüche an die Zeitreihenanalyse am besten erfüllt. In dieser Fachserie werden die Ergebnisse der Saison- bzw. Saison- und Kalenderbereinigung nach den Methoden Census X-12-ARIMA und BV4.1 dargestellt.

Census X-12-ARIMA

Census X-12-ARIMA ist das international bekannteste Verfahren zur Saisonbereinigung von Zeitreihen. Deshalb übermittelt das Statistische Bundesamt im Rahmen seiner internationalen Lieferverpflichtungen mit Census X-12-ARIMA ermittelte saison- bzw. saison- und kalenderbereinigte Ergebnisse an das Statistische Amt der Europäischen Gemeinschaften (Eurostat).

Die Ermittlung der mit Census X-12-ARIMA bereinigten Ergebnisse wird partnerschaftlich sowie nach arbeitsteiligen Grundsätzen vom Statistischen Bundesamt und von der Deutschen Bundesbank durchgeführt. Die Festlegung der Steuerparameter des Verfahrens erfolgt reihenspezifisch auf der Basis verschiedener statistischer Kriterien. Dabei wird versucht, verfügbaren Zusatzinformationen wirtschaftlicher und klimatischer Art Rechnung zu tragen.

Bei den meisten vierteljährlichen Zeitreihen der Volkswirtschaftlichen Gesamtrechnungen ist festzustellen, dass die saisonalen und die irregulären Schwankungen proportional mit dem Reihenniveau zusammenhängen. Zur sachgerechten Analyse solcher Reihen ist beim Census X-12-ARIMA-Verfahren die Anwendung der multiplikativen Verfahrensvariante erforderlich. Bei Zeitreihen, bei denen kein proportionaler Zusammenhang dieser Schwankungen mit dem Reihenniveau beobachtet werden kann, wird die additive Verfahrensvariante verwendet.

Die **Nachvollziehbarkeit** der mit Census X-12-ARIMA saison- bzw. saison- und kalenderbereinigten Ergebnisse ist gewährleistet:

- Die jeweils aktuelle PC-Version des Census-Verfahrens X-12-ARIMA kann von allen Interessierten kostenlos aus dem Internet (<http://www.census.gov/pub/ts/x12a/final/pc/omega.exe>) abgerufen werden.
- Auf Anfrage teilt das Statistische Bundesamt die bei der Saisonbereinigung verwendeten reihenspezifischen Steuerungsoptionen für das Census Verfahren sowie die Ableitungsregeln für indirekt bereinigte Zeitreihen mit.

BV4.1

Als zweites Verfahren zur Saisonbereinigung wird für die in dieser Fachserie präsentierten Ergebnisse **BV4.1 (Berliner Verfahren, Version 4.1)** verwendet. BV4.1 ist eine **methodische Weiterentwicklung** des Verfahrens BV4, einem Verfahren, das sich viele Jahre im Statistischen Bundesamt bewährt hat. Durch die Verwendung von BV4.1 verbessert sich gegenüber der Analyse mit BV4 insbesondere die Herausrechnung kalenderbedingter Einflüsse.

Grundsätzlich erfordert das Verfahren BV4.1 keine manuellen reihenspezifischen Festlegungen von Verfahrensparametern, um qualitativ hochwertige Saisonbereinigungsergebnisse zu erstellen. Deshalb ist die Nachvollziehbarkeit der Analyseergebnisse bei BV4.1 automatisch gewährleistet. Aufgrund der Flexibilität des methodischen Ansatzes können bei BV4.1 alle Zeitreihen im Rahmen eines additiven Zeitreihenmodells analysiert werden.

Interessenten stellt das Statistische Bundesamt eine anwenderfreundliche PC-Version des Verfahrens kostenfrei zur Verfügung (bv4.1@destatis.de).

Unterschiede zwischen Census X-12-ARIMA und BV4.1

Die Ergebnisse der beiden Verfahren **unterscheiden** sich vor allem dadurch, dass BV4.1 gegenüber Census X-12-ARIMA einen ruhigeren Trendverlauf, eine flexiblere Saisonkomponente, weniger irreguläre saison-bereinigte Werte und häufig geringere Restwerte ermittelt.

Hinweise zu anderen Größen

Im Abschnitt 1 des Tabellenteils werden neben den saisonbereinigten Werten für ausgewählte gesamtwirtschaftliche Zeitreihen auch die **Faktoren** bzw. **Komponenten** sowie abgeleitete Größen gezeigt. Dabei ergibt sich bei multiplikativer Zerlegung (Census X-12-ARIMA) die Originalreihe als Produkt aus Trend und allen Faktoren, während bei additiver Zerlegung (BV4.1) die Originalreihe die Summe aller Komponenten ist.

Die **Veränderungsraten** der saisonbereinigten Ergebnisse gegenüber dem Vorquartal in Prozent können häufig kleiner sein als die vergleichbaren Veränderungsraten der Ursprungswerte im Vorjahresvergleich. Daraus darf nicht etwa geschlossen werden, dass der Anstieg saisonbereinigter Werte geringer ist, sondern der Unterschied ergibt sich ausschließlich aus dem größeren zeitlichen Abstand des Vorjahresvergleichs bei den Ursprungswerten gegenüber dem Vorquartalsvergleich bei den saisonbereinigten Werten. Als **Jahresrate** wird die auf ein Jahr hochgerechnete Veränderungsrate der saisonbereinigten Werte bezeichnet. Diese Darstellung der Entwicklung mit Hilfe von "**annual rates**" ist vor allem in den USA üblich (berechnet als 4. Potenz des Quotienten aus den saisonbereinigten Werten des Berichts- und des Vorquartals, abzüglich 1, mal 100). Der sogenannte **Überhang** ist eine hochgerechnete Jahreszuwachsrate für das laufende Kalenderjahr unter der Annahme, dass das erreichte saisonbereinigte Vierteljahresniveau auch für den Rest des Jahres gilt. Der Überhang im vierten Quartal trifft dieselbe Aussage für das nachfolgende Kalenderjahr.

Gerechnet wurde wie folgt:

- 1.Vj: $[\text{Sp.3 (1.Vj)} \times 4 / \text{Sp.3 (Summe des Vorjahres)} - 1] \times 100$
- 2.Vj: $\{[\text{Sp.3 (1.Vj)} + \text{Sp.3 (2.Vj)} \times 3] / \text{Sp.3 (Summe des Vorjahres)} - 1\} \times 100$
- 3.Vj: $\{[\text{Sp.3 (1.Vj)} + \text{Sp.3 (2.Vj)} + \text{Sp.3 (3.Vj)} \times 2] / \text{Sp.3 (Summe des Vorjahres)} - 1\} \times 100$
- 4.Vj: $[\text{Sp.3 (4.Vj)} \times 4 / \text{Sp.3 (Summe des aktuellen Jahres)} - 1] \times 100$

Um die Einschätzung von Kalendereinflüssen zu erleichtern, werden in Tabelle 4 monatliche, vierteljährliche und jährliche **Arbeitstage** für Deutschland nachgewiesen. Ferner werden die Arbeitstage in Prozent gleichnamiger (spezifischer) Periodendurchschnitte und in Prozent eines Durchschnittsmonats von 20,8 Arbeitstagen, eines Durchschnittsquartals von 62,4 Arbeitstagen und eines Durchschnittsjahres von 249,7 Arbeitstagen (Normperiode) ausgedrückt.

Literaturhinweise

zum Census-Verfahren:

Findley, David F.; Monsell, Brian C.; Bell, William R.; Otto, Mark C. und Chen, Bor-Chung:

New Capabilities and Methods of the X-12-ARIMA Seasonal-Adjustment Program, Journal of Business & Economic Statistics, Vol. 16, April 1998, S. 127-177.

Kirchner, Robert:

Auswirkungen des neuen Saisonbereinigungsverfahrens Census X-12-ARIMA auf die aktuelle Wirtschaftsanalyse in Deutschland, Diskussionspapier 7/99 der Volkswirtschaftlichen Forschungsgruppe der Deutschen Bundesbank, Frankfurt am Main 1999.

zum Berliner Verfahren:

Nullau, B., Heiler, S., Wäsch, P., Meisner, B., Filip, D.:

Das Berliner Verfahren. Ein Beitrag zur Zeitreihenanalyse, DIW-Beiträge zur Strukturforchung, Heft 7, Berlin 1969.

Nourney, M.: "Methodische Probleme der Zeitreihenanalyse", Allgemeines Statistisches Archiv 2/1976, S. 145-161.

Nourney, M.: "Methode der Zeitreihenanalyse", Wirtschaft und Statistik 1/1973, S. 11-17.

Nourney, M.: "Umstellung der Zeitreihenanalyse", Wirtschaft und Statistik 11/1983, S. 841-852.

Speth, H.-Th.: "Komponentenzerlegung und Saisonbereinigung ökonomischer Zeitreihen mit dem Verfahren BV4.1", Methodenberichte, Heft 3/2004.

Vorbemerkung

- Erstmals nachgewiesen werden in dieser Ausgabe die Ergebnisse für das **erstes Vierteljahr 2008**.
- Termine für das **2. Vierteljahr 2008: BIP-Schnellmeldung 14.08.2008, tiefer gegliederte Ergebnisse 26.08.2008**.

Für die dargestellten Ergebnisse gelten die folgenden allgemeinen Hinweise, ohne dass diese jeweils wiederholt werden:

- Rechenstand dieser Ergebnisse ist **Mai 2008**.
- Die nicht sichtbaren Zeiträume bis 1991 zurück können in der **Excel-Datei** von jedem Nutzer selbst **eingebliendet** werden.
- Die saison- und kalenderbereinigten Ergebnisse dieser Veröffentlichung **beziehen** sich auf die in der Fachserie 18, Reihe 1.2 dargestellten Ursprungswerte.
- Einen ausführlichen Qualitätsbericht über die Volkswirtschaftlichen Gesamtrechnungen finden Sie in unserem Internetangebot unter www.destatis.de > Publikationen > Qualitätsberichte > Volkswirtschaftliche Gesamtrechnungen.
- Die Ergebnisse in jeweiligen Preisen werden in der Regel in Milliarden Euro (Mrd. EUR) mit zwei Nachkommastellen dargestellt. Daraus kann nicht auf die inhaltliche Genauigkeit geschlossen werden. Bei der Addition von Ergebnissen können Abweichungen durch **Rundungen** oder durch Extremwertbereinigungen (bei BV4.1) entstehen.
- Die Angaben je Einwohner, je Erwerbstätigen und je Arbeitnehmer werden auf **1 Euro gerundet**, die Angaben je Stunde auf **1 Euro-Cent gerundet** nachgewiesen.
- Die **preisbereinigten** Ergebnisse werden entsprechend internationaler Konventionen und verbindlicher europäischer Rechtsvorschriften auf der Grundlage einer jährlich wechselnden Preisbasis (**Vorjahrespreisbasis**) nachgewiesen. Diese neue Methode ersetzt die bisherige Berechnung in konstanten Preisen eines festen Preisbasisjahres (zuletzt 1995). Dadurch werden immer die aktuellen Preisrelationen in der Rechnung berücksichtigt, was eine genauere Berechnung der "realen" Veränderungsraten gewährleistet. Rechentechnisch werden bei der Methode der Vorjahrespreisbasis zunächst Jahresergebnisse in konstanten Preisen des Vorjahres als Messzahlen ermittelt, die durch Verkettung ("Chain-linking") jedes einzelnen Merkmals vergleichbare Zeitreihen bilden. Zur Berechnung der vierteljährlicher Daten auf Vorjahrespreisbasis (Verkettung) wird die sog. Annual-Overlap-Methode verwendet.
- Die Darstellung der **preisbereinigten** Ergebnisse erfolgt i.d.R. in Form von verketteten Indizes (sog. **Kettenindizes**) mit dem Referenzjahr 2000=100. Kettenindizes werden auf zwei Stellen nach dem Komma gerundet.
- Die Veränderungsraten werden von den **gerundeten** Werten errechnet.
- Die Veränderung der Ergebnisse gegenüber dem Vorquartal wird in **Prozent**, in **Mrd. EUR** oder als **Wachstumsbeitrag** zum Bruttoinlandsprodukt (BIP) in **Prozent-Punkten** ausgedrückt. Bei den Ergebnissen in den Tabellen 1.1, 1.2, 1.3 und 1.4 wird die Veränderung in Prozent gegenüber dem Vorquartal sowie gegenüber dem entsprechenden Quartal des Vorjahres angegeben. Der Unterschied zwischen der Vorjahresveränderung der unbereinigten und der Vorjahresveränderung der saison- und kalenderbereinigten Ergebnisse zeigt weitgehend den Kalendereffekt.
- Die **abgeleiteten Kennziffern** wie Arbeitsproduktivität, Lohnkosten, Verdienst und Lohnstückkosten sind teilweise nur eingeschränkt aussagefähig und unsicherer als die ihnen zugrundeliegenden Ausgangsgrößen.
- Das vierteljährliche Bruttoinlandsprodukt wird in einer **BIP-Schnellmeldung** 45 Tage nach Ablauf des Berichtsquartals, tiefer gegliederte Ergebnisse über die neueste Inlandsproduktsberechnung werden nach rund 55 Tagen per Pressemitteilung zu folgenden Terminen veröffentlicht:
 - im Februar: erstmals nachgewiesen wird das 4. Vierteljahr des Vorjahres
 - im Mai: erstmals nachgewiesen wird das 1. Vierteljahr des laufenden Jahres
 - im August: erstmals nachgewiesen wird das 2. Vierteljahr des laufenden Jahres
 - im November: erstmals nachgewiesen wird das 3. Vierteljahr des laufenden Jahres
- Die Zeitreihe zur **Erwerbslosigkeit** nach dem Labour-Force-Konzept der Internationalen Arbeitsorganisation (ILO) wurde am 30. Oktober 2007 auf die Arbeitskräfteerhebung (Mikrozensus) als Datenquelle umgestellt. Die Angaben für die Jahre 1991 bis 2004 basieren auf einer Schätzung des Jahresdurchschnittsergebnisses. Aufgrund von methodischen Änderungen in der Arbeitskräfteerhebung sind die Ergebnisse vor 2005 nur eingeschränkt vergleichbar. Für weitere Informationen zur neuen Zeitreihe sowie zu den Differenzen zu bisherigen Veröffentlichungen und zum Saisonbereinigungsverfahren siehe auch die Hinweise zur ILO-Arbeitsmarktstatistik ab September 2007 unter www.destatis.de > Arbeitsmarkt > ILO-Arbeitsmarktstatistik.

Gebietsstand

Alle Angaben beziehen sich auf die Bundesrepublik Deutschland nach dem Gebietsstand seit dem 3.10.1990.

Zeichenerklärung

- = nichts vorhanden oder weniger als die Hälfte von 1 in der letzten besetzten Stelle
- / = keine Angaben, da Zahlenwert nicht sicher genug
- . = Zahlenwert unbekannt oder geheimzuhalten
- ... = Angabe fällt später an
- x = Tabellenfach gesperrt, weil Aussage nicht sinnvoll

Schaubild 1: Bruttoinlandsprodukt und Inländische Verwendung



Schaubild 2: Private und Staatliche Konsumausgaben

Private Konsumausgaben, preisbereinigt



Staatliche Konsumausgaben, preisbereinigt

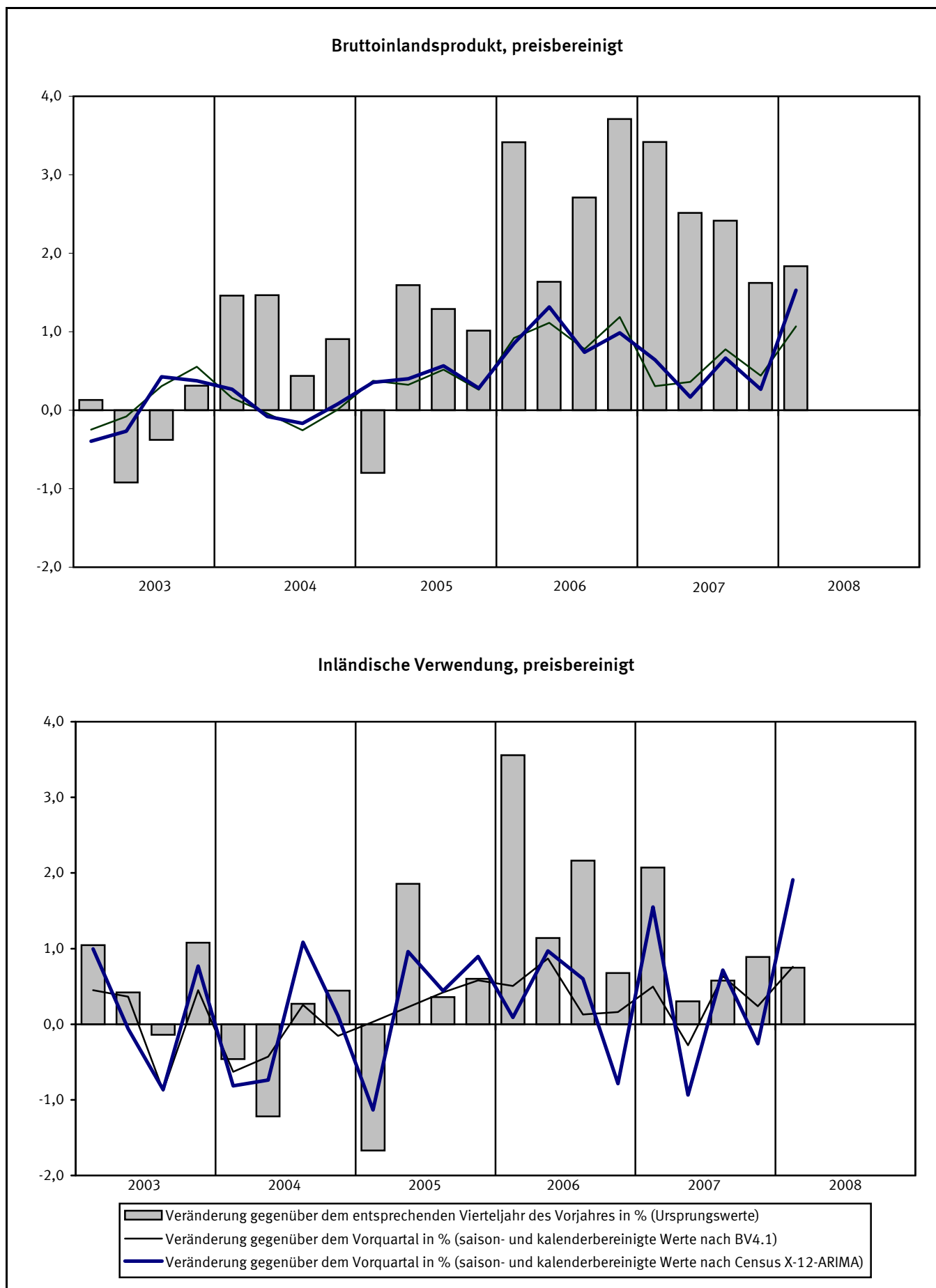
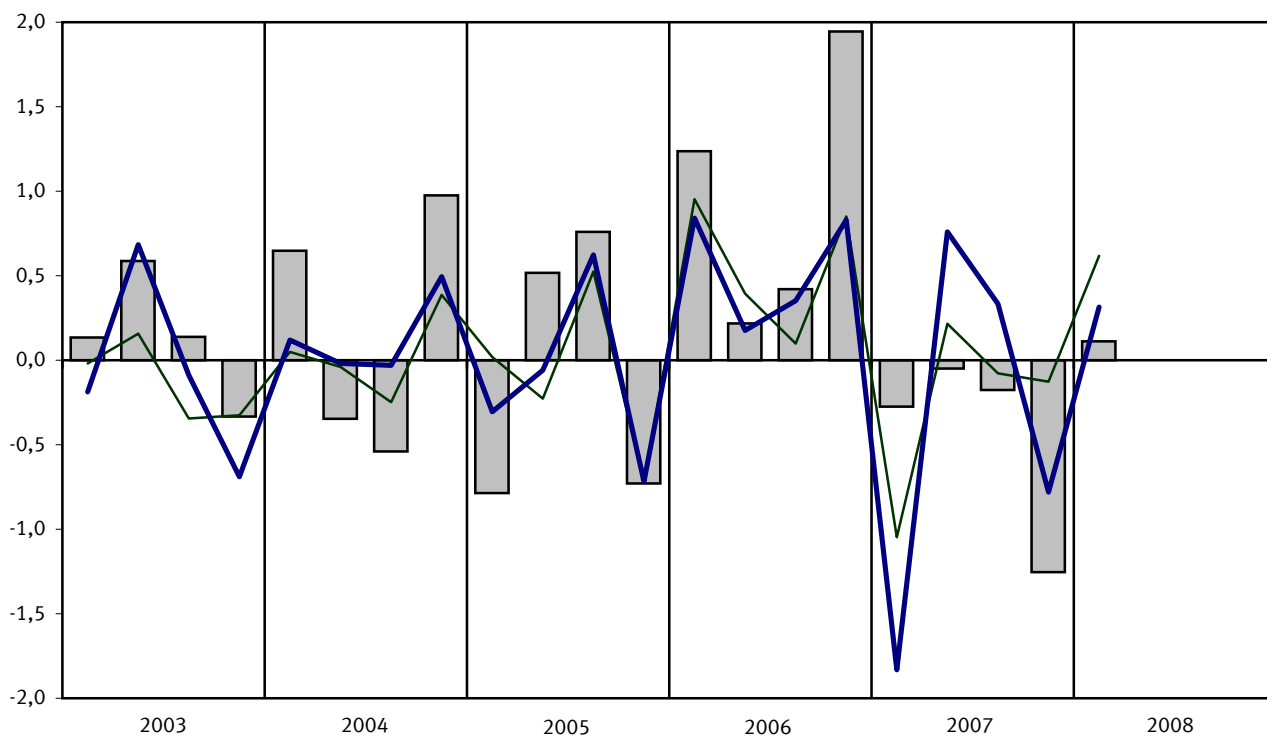
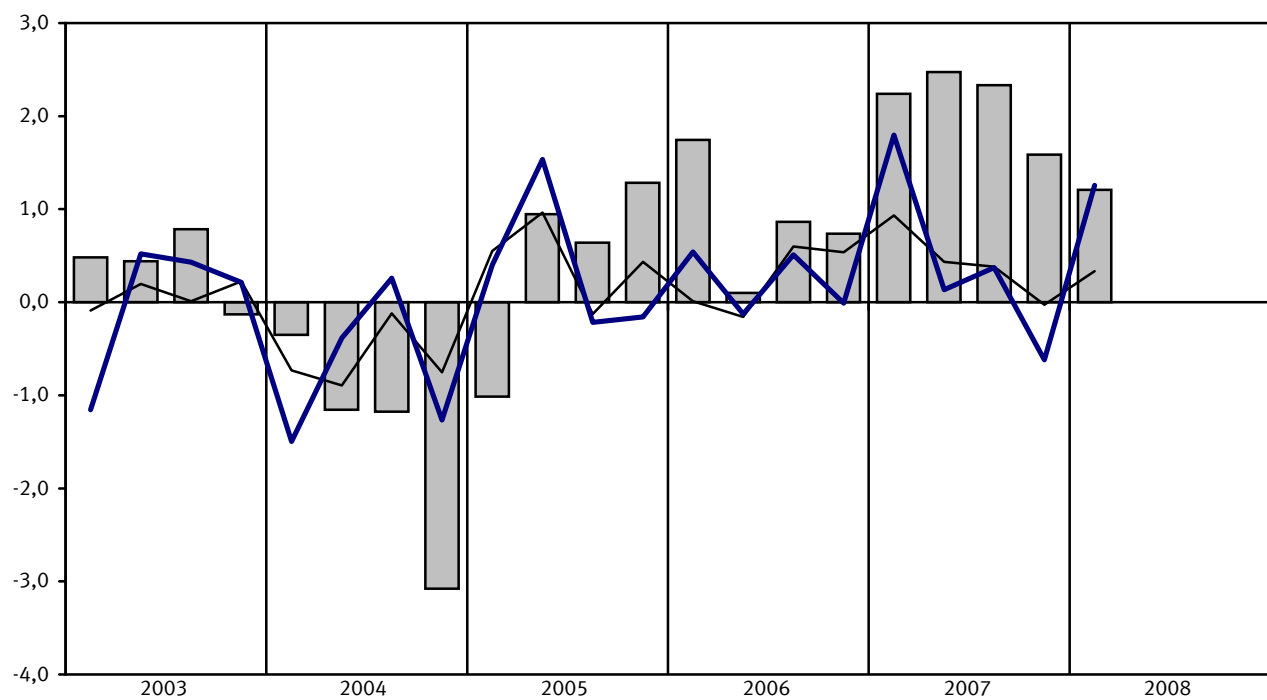

- Veränderung gegenüber dem entsprechenden Vierteljahr des Vorjahres in % (Ursprungswerte)
- Veränderung gegenüber dem Vorquartal in % (saison- und kalenderbereinigte Werte nach BV4.1)
- Veränderung gegenüber dem Vorquartal in % (saison- und kalenderbereinigte Werte nach Census X-12-ARIMA)

Schaubild 3: Ausrüstungs- und Bauinvestitionen

Ausrüstungsinvestitionen, preisbereinigt

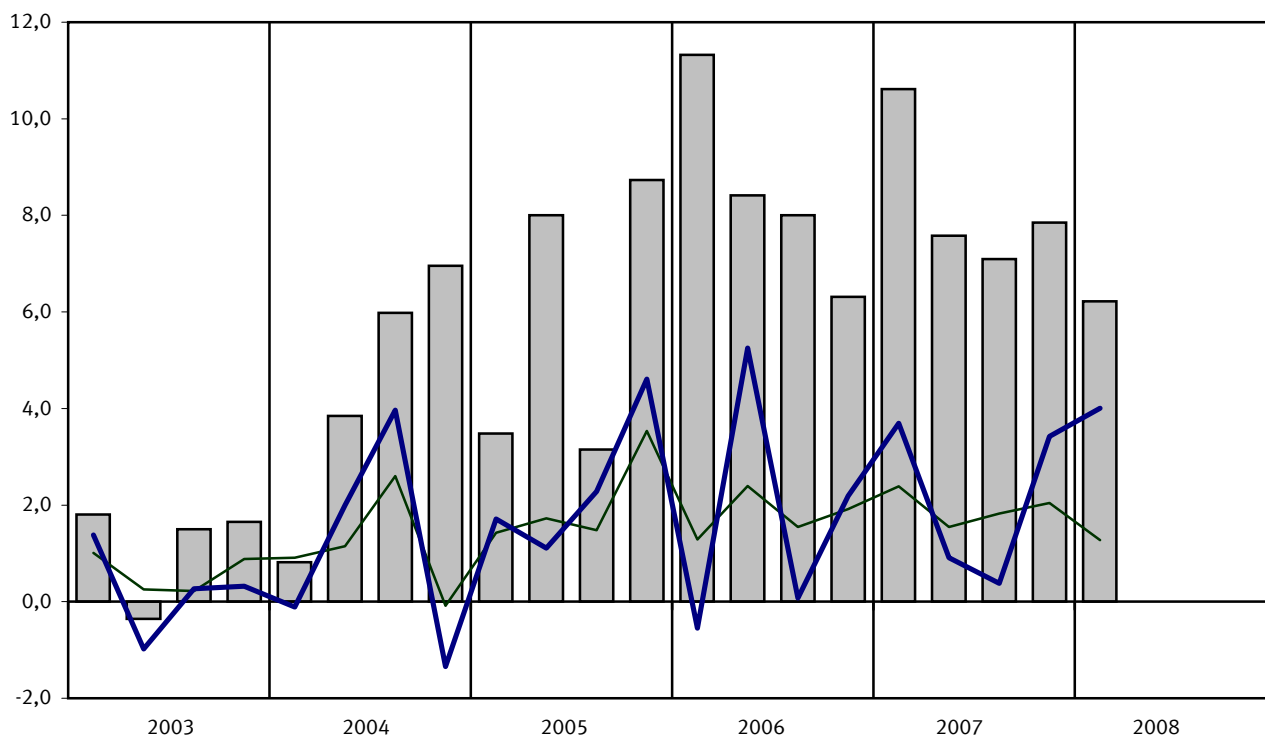

Bauinvestitionen, preisbereinigt

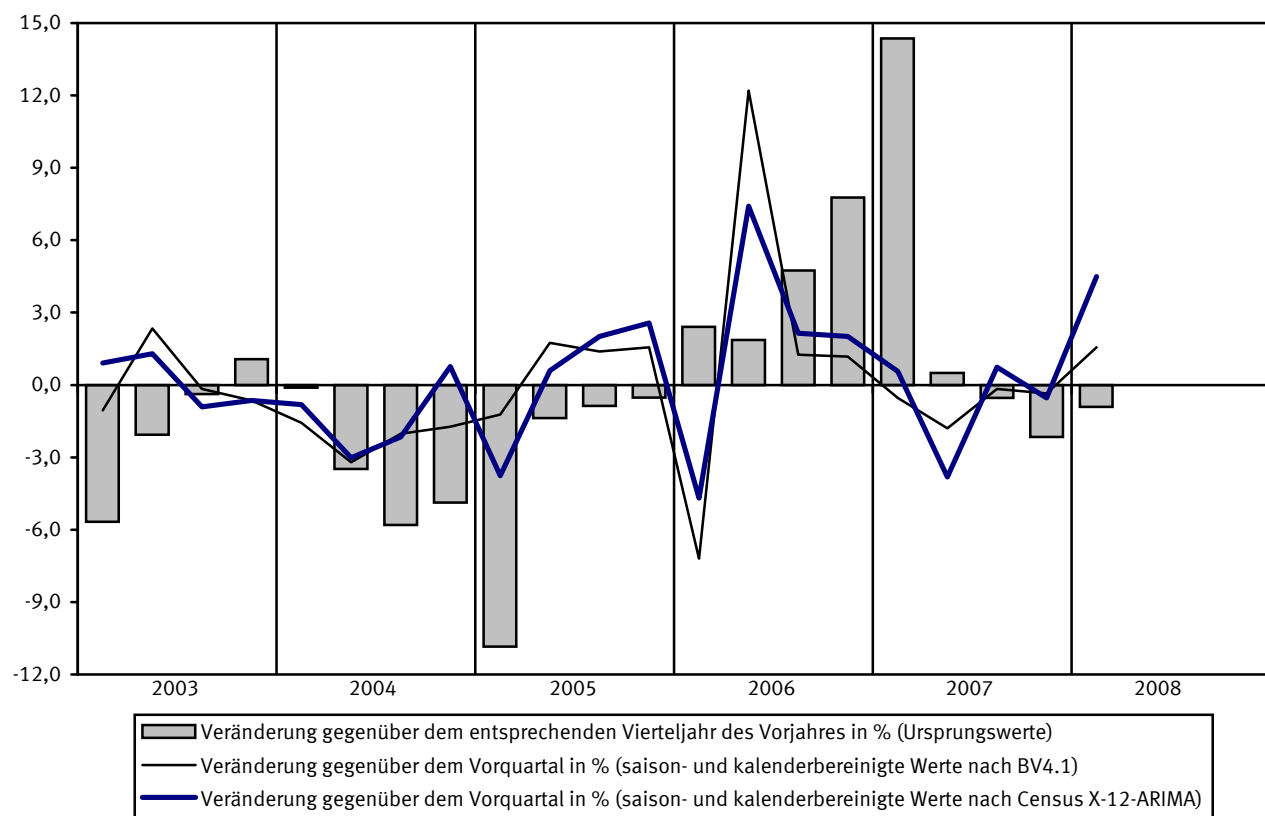

- Veränderung gegenüber dem entsprechenden Vierteljahr des Vorjahres in % (Ursprungswerte)
- Veränderung gegenüber dem Vorquartal in % (saison- und kalenderbereinigte Werte nach BV4.1)
- Veränderung gegenüber dem Vorquartal in % (saison- und kalenderbereinigte Werte nach Census X-12-ARIMA)

Schaubild 4: Exporte und Importe

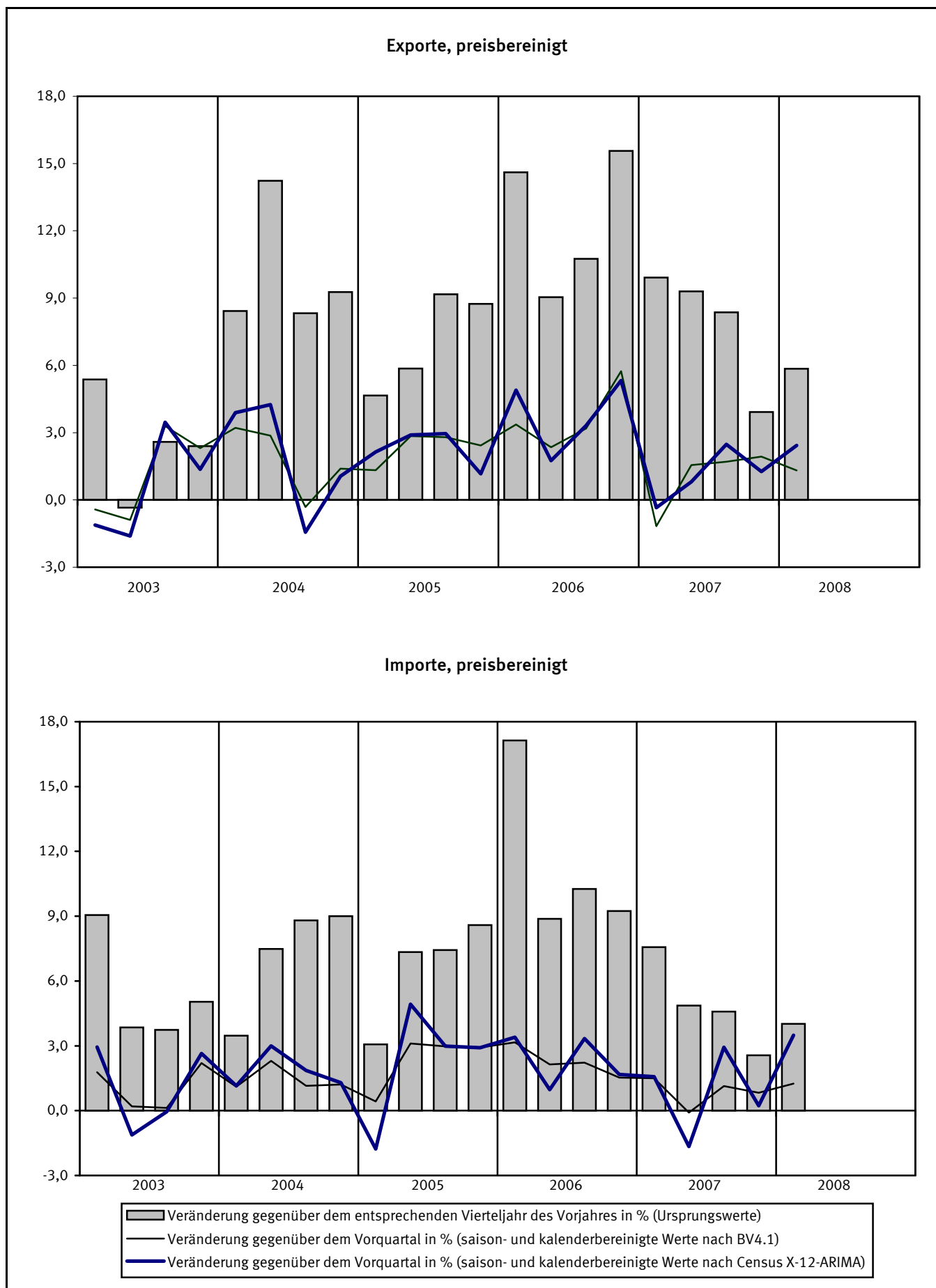

1 Bruttoinlandsprodukt, preisbereinigt
1.1 Ergebnisse nach Census X-12-ARIMA

Vierteljahr	Ursprungswerte		Werte nach Census X-12-ARIMA					
			Kalenderfaktoren 1)	Kalender Einfluss 2)	kalenderbereinigt 3)		saison- und kalenderbereinigt	
	1	2	3	4	5	6	7	8
	2000=100	% 4)		% 4)	2000=100	% 4)	2000=100	% 5)
1996 1.Vj	88,29	0,1	100,41	- 0,1	87,93	0,3	90,12	- 0,7
2.Vj	90,97	0,8	99,66	- 0,1	91,28	0,9	91,53	1,6
3.Vj	93,04	1,7	100,09	0,4	92,96	1,2	91,95	0,5
4.Vj	93,45	1,4	99,69	- 0,2	93,74	1,6	92,31	0,4
1997 1.Vj	88,78	0,6	98,89	- 1,5	89,78	2,1	91,99	- 0,3
2.Vj	93,51	2,8	100,67	1,0	92,89	1,8	93,11	1,2
3.Vj	94,66	1,7	100,16	0,1	94,50	1,7	93,42	0,3
4.Vj	95,39	2,1	99,88	0,2	95,51	1,9	94,16	0,8
1998 1.Vj	92,69	4,4	99,79	0,9	92,88	3,5	95,10	1,0
2.Vj	94,19	0,7	99,68	- 1,0	94,49	1,7	94,67	- 0,5
3.Vj	96,29	1,7	100,24	0,1	96,06	1,7	94,90	0,2
4.Vj	96,74	1,4	100,69	0,8	96,07	0,6	94,83	- 0,1
1999 1.Vj	93,54	0,9	99,89	0,1	93,64	0,8	95,84	1,1
2.Vj	95,71	1,6	100,17	0,5	95,55	1,1	95,74	- 0,1
3.Vj	98,32	2,1	100,19	- 0,0	98,13	2,2	96,92	1,2
4.Vj	100,01	3,4	100,69	- 0,0	99,32	3,4	98,14	1,3
2000 1.Vj	97,68	4,4	100,76	0,9	96,95	3,5	99,15	1,0
2.Vj	99,85	4,3	99,76	- 0,4	100,09	4,8	100,30	1,2
3.Vj	101,09	2,8	99,60	- 0,6	101,49	3,4	100,23	- 0,1
4.Vj	101,40	1,4	99,86	- 0,8	101,54	2,2	100,40	0,2
2001 1.Vj	99,59	2,0	100,37	- 0,4	99,22	2,3	101,39	1,0
2.Vj	100,90	1,1	99,70	- 0,1	101,20	1,1	101,44	0,0
3.Vj	102,07	1,0	99,56	- 0,0	102,52	1,0	101,24	- 0,2
4.Vj	102,40	1,0	99,79	- 0,1	102,61	1,1	101,48	0,2
2002 1.Vj	98,54	- 1,1	99,49	- 0,9	99,05	- 0,2	101,17	- 0,3
2.Vj	101,14	0,2	100,13	0,4	101,01	- 0,2	101,28	0,1
3.Vj	103,03	0,9	100,09	0,5	102,94	0,4	101,66	0,4
4.Vj	102,24	- 0,2	99,69	- 0,1	102,56	- 0,0	101,45	- 0,2
2003 1.Vj	98,67	0,1	99,72	0,2	98,95	- 0,1	101,05	- 0,4
2.Vj	100,21	- 0,9	99,70	- 0,4	100,51	- 0,5	100,78	- 0,3
3.Vj	102,64	- 0,4	100,15	0,1	102,49	- 0,4	101,21	0,4
4.Vj	102,56	0,3	99,87	0,2	102,69	0,1	101,59	0,4
2004 1.Vj	100,11	1,5	100,36	0,6	99,75	0,8	101,86	0,3
2.Vj	101,68	1,5	100,18	0,5	101,50	1,0	101,78	- 0,1
3.Vj	103,09	0,4	100,18	0,0	102,90	0,4	101,61	- 0,2
4.Vj	103,49	0,9	100,68	0,8	102,79	0,1	101,69	0,1
2005 1.Vj	99,31	- 0,8	99,37	- 1,0	99,94	0,2	102,05	0,4
2.Vj	103,30	1,6	101,09	0,9	102,18	0,7	102,46	0,4
3.Vj	104,42	1,3	100,09	- 0,1	104,33	1,4	103,04	0,6
4.Vj	104,54	1,0	100,10	- 0,6	104,43	1,6	103,33	0,3
2006 1.Vj	102,70	3,4	100,64	1,3	102,05	2,1	104,21	0,9
2.Vj	104,99	1,6	99,73	- 1,3	105,27	3,0	105,58	1,3
3.Vj	107,25	2,7	99,61	- 0,5	107,67	3,2	106,36	0,7
4.Vj	108,42	3,7	99,87	- 0,2	108,56	4,0	107,41	1,0
2007 1.Vj	106,21	3,4	100,32	- 0,3	105,87	3,7	108,10	0,6
2.Vj	107,63	2,5	99,68	- 0,0	107,97	2,6	108,28	0,2
3.Vj	109,84	2,4	99,55	- 0,1	110,34	2,5	109,00	0,7
4.Vj	110,18	1,6	99,72	- 0,1	110,48	1,8	109,29	0,3
2008 1.Vj	108,16	1,8	99,53	- 0,8	108,67	2,6	110,96	1,5

1) Quelle: Deutsche Bundesbank. – 2) Veränderung der Kalenderfaktoren gegenüber dem Vorjahresquartal. – 3) Ursprungswerte dividiert durch Kalenderfaktoren. – 4) Veränderung gegenüber dem Vorjahresquartal. – 5) Veränderung gegenüber dem Vorquartal.

1.2 Komponentenzzerlegung nach Census X-12-ARIMA

Vierteljahr	Ursprungswerte		Saison- und kalenderbereinigte Werte		Trend		Faktoren			Jahresrate	Überhang
	1	2	3	4	5	6	Kalender	Saison	Rest	10	11
	2000=100	% 1)	2000=100	% 2)	2000=100	% 2)				%	
1996 1.Vj	88,29	0,1	90,12	-0,7	90,52	-0,0	100,41	97,57	99,56	-2,7	-0,5
2.Vj	90,97	0,8	91,53	1,6	91,24	0,8	99,66	99,73	100,31	6,4	0,7
3.Vj	93,04	1,7	91,95	0,5	92,06	0,9	100,09	101,10	99,88	1,8	0,9
4.Vj	93,45	1,4	92,31	0,4	92,11	0,1	99,69	101,55	100,22	1,6	0,9
1997 1.Vj	88,78	0,6	91,99	-0,3	92,31	0,2	98,89	97,60	99,65	-1,4	0,6
2.Vj	93,51	2,8	93,11	1,2	92,85	0,6	100,67	99,77	100,27	5,0	1,5
3.Vj	94,66	1,7	93,42	0,3	93,53	0,7	100,16	101,15	99,89	1,3	1,6
4.Vj	95,39	2,1	94,16	0,8	94,27	0,8	99,88	101,42	99,89	3,2	1,1
1998 1.Vj	92,69	4,4	95,10	1,0	94,85	0,6	99,79	97,65	100,28	4,1	2,1
2.Vj	94,19	0,7	94,67	-0,5	94,91	0,1	99,68	99,80	99,76	-1,8	1,7
3.Vj	96,29	1,7	94,90	0,2	94,75	-0,2	100,24	101,20	100,18	1,0	1,8
4.Vj	96,74	1,4	94,83	-0,1	95,10	0,4	100,69	101,29	99,73	-0,3	-0,0
1999 1.Vj	93,54	0,9	95,84	1,1	95,50	0,4	99,89	97,71	100,35	4,3	1,0
2.Vj	95,71	1,6	95,74	-0,1	96,00	0,5	100,17	99,80	99,72	-0,4	0,9
3.Vj	98,32	2,1	96,92	1,2	96,85	0,9	100,19	101,24	100,07	5,0	1,6
4.Vj	100,01	3,4	98,14	1,3	98,11	1,3	100,69	101,19	100,05	5,1	1,5
2000 1.Vj	97,68	4,4	99,15	1,0	99,28	1,2	100,76	97,78	99,87	4,2	2,6
2.Vj	99,85	4,3	100,30	1,2	100,09	0,8	99,76	99,79	100,21	4,7	3,5
3.Vj	101,09	2,8	100,23	-0,1	100,29	0,2	99,60	101,26	99,94	-0,3	3,4
4.Vj	101,40	1,4	100,40	0,2	100,57	0,3	99,86	101,13	99,83	0,7	0,4
2001 1.Vj	99,59	2,0	101,39	1,0	101,22	0,6	100,37	97,85	100,18	4,0	1,4
2.Vj	100,90	1,1	101,44	0,0	101,45	0,2	99,70	99,76	100,00	0,2	1,4
3.Vj	102,07	1,0	101,24	-0,2	101,37	-0,1	99,56	101,26	99,88	-0,8	1,3
4.Vj	102,40	1,0	101,48	0,2	101,34	-0,0	99,79	101,11	100,14	1,0	0,1
2002 1.Vj	98,54	-1,1	101,17	-0,3	101,26	-0,1	99,49	97,90	99,92	-1,2	-0,2
2.Vj	101,14	0,2	101,28	0,1	101,33	0,1	100,13	99,73	99,95	0,4	-0,1
3.Vj	103,03	0,9	101,66	0,4	101,57	0,2	100,09	101,26	100,09	1,5	0,1
4.Vj	102,24	-0,2	101,45	-0,2	101,45	-0,1	99,69	101,10	99,99	-0,8	0,1
2003 1.Vj	98,67	0,1	101,05	-0,4	101,03	-0,4	99,72	97,92	100,02	-1,6	-0,3
2.Vj	100,21	-0,9	100,78	-0,3	100,88	-0,1	99,70	99,73	99,90	-1,1	-0,5
3.Vj	102,64	-0,4	101,21	0,4	101,16	0,3	100,15	101,26	100,05	1,7	-0,3
4.Vj	102,56	0,3	101,59	0,4	101,61	0,4	99,87	101,08	99,99	1,5	0,4
2004 1.Vj	100,11	1,5	101,86	0,3	101,82	0,2	100,36	97,93	100,04	1,1	0,7
2.Vj	101,68	1,5	101,78	-0,1	101,77	-0,0	100,18	99,73	100,00	-0,3	0,6
3.Vj	103,09	0,4	101,61	-0,2	101,63	-0,1	100,18	101,27	99,98	-0,7	0,6
4.Vj	103,49	0,9	101,69	0,1	101,71	0,1	100,68	101,08	99,98	0,3	-0,0
2005 1.Vj	99,31	-0,8	102,05	0,4	102,03	0,3	99,37	97,93	100,03	1,4	0,3
2.Vj	103,30	1,6	102,46	0,4	102,50	0,5	101,09	99,73	99,96	1,6	0,6
3.Vj	104,42	1,3	103,04	0,6	102,93	0,4	100,09	101,26	100,10	2,3	0,9
4.Vj	104,54	1,0	103,33	0,3	103,39	0,4	100,10	101,08	99,93	1,1	0,6
2006 1.Vj	102,70	3,4	104,21	0,9	104,27	0,9	100,64	97,94	99,93	3,5	1,5
2.Vj	104,99	1,6	105,58	1,3	105,42	1,1	99,73	99,72	100,14	5,4	2,5
3.Vj	107,25	2,7	106,36	0,7	106,46	1,0	99,61	101,25	99,89	3,0	2,8
4.Vj	108,42	3,7	107,41	1,0	107,33	0,8	99,87	101,09	100,06	4,0	1,4
2007 1.Vj	106,21	3,4	108,10	0,6	107,94	0,6	100,32	97,94	100,03	2,6	2,1
2.Vj	107,63	2,5	108,28	0,2	108,31	0,3	99,68	99,72	99,95	0,7	2,2
3.Vj	109,84	2,4	109,00	0,7	99,55	101,23	...	2,7	2,6
4.Vj	110,18	1,6	109,29	0,3	99,72	101,10	...	1,1	0,6
2008 1.Vj	108,16	1,8	110,96	1,5	99,53	97,94	...	6,3	2,1

1) Veränderung gegenüber dem Vorjahresquartal. – 2) Veränderung gegenüber dem Vorquartal.

1.3 Ergebnisse nach BV4.1

Vierteljahr	Ursprungswerte		Werte nach BV4.1					
			Kalenderkomponente	Kalender-einfluss 1)	kalenderbereinigt 2)		saison- und kalenderbereinigt	
	1	2	3	4	5	6	7	8
	2000=100	% 3)			2000=100	% 3)	2000=100	% 4)
1996 1.Vj	88,29	0,1	0,43	- 0,2	87,86	0,4	90,70	0,1
2.Vj	90,97	0,8	- 0,39	- 0,2	91,36	1,0	91,32	0,7
3.Vj	93,04	1,7	- 0,03	0,1	93,07	1,5	91,90	0,6
4.Vj	93,45	1,4	- 0,44	- 0,4	93,89	1,8	92,26	0,4
1997 1.Vj	88,78	0,6	- 0,88	- 1,5	89,66	2,0	92,33	0,1
2.Vj	93,51	2,8	0,48	1,0	93,03	1,8	93,13	0,9
3.Vj	94,66	1,7	0,03	0,1	94,63	1,7	93,59	0,5
4.Vj	95,39	2,1	- 0,50	- 0,1	95,89	2,1	94,38	0,8
1998 1.Vj	92,69	4,4	- 0,16	0,8	92,85	3,6	95,04	0,7
2.Vj	94,19	0,7	- 0,40	- 0,9	94,59	1,7	94,90	- 0,1
3.Vj	96,29	1,7	0,18	0,2	96,11	1,6	95,11	0,2
4.Vj	96,74	1,4	0,13	0,7	96,61	0,8	95,31	0,2
1999 1.Vj	93,54	0,9	- 0,17	- 0,0	93,71	0,9	95,67	0,4
2.Vj	95,71	1,6	- 0,06	0,4	95,77	1,2	96,04	0,4
3.Vj	98,32	2,1	0,14	- 0,0	98,18	2,2	97,14	1,1
4.Vj	100,01	3,4	0,84	0,7	99,17	2,6	98,10	1,0
2000 1.Vj	97,68	4,4	0,56	0,8	97,12	3,6	99,09	1,0
2.Vj	99,85	4,3	- 0,19	- 0,1	100,04	4,5	100,09	1,0
3.Vj	101,09	2,8	- 0,15	- 0,3	101,24	3,1	100,23	0,1
4.Vj	101,40	1,4	- 0,06	- 0,9	101,46	2,3	100,42	0,2
2001 1.Vj	99,59	2,0	0,56	0,0	99,03	2,0	101,11	0,7
2.Vj	100,90	1,1	- 0,25	- 0,1	101,15	1,1	101,26	0,1
3.Vj	102,07	1,0	- 0,37	- 0,2	102,44	1,2	101,26	0,0
4.Vj	102,40	1,0	- 0,37	- 0,3	102,77	1,3	101,52	0,3
2002 1.Vj	98,54	- 1,1	- 0,37	- 0,9	98,91	- 0,1	101,22	- 0,3
2.Vj	101,14	0,2	0,13	0,4	101,01	- 0,1	101,38	0,2
3.Vj	103,03	0,9	- 0,03	0,3	103,06	0,6	101,67	0,3
4.Vj	102,24	- 0,2	- 0,44	- 0,1	102,68	- 0,1	101,30	- 0,4
2003 1.Vj	98,67	0,1	- 0,05	0,3	98,72	- 0,2	101,05	- 0,2
2.Vj	100,21	- 0,9	- 0,35	- 0,5	100,56	- 0,4	100,97	- 0,1
3.Vj	102,64	- 0,4	0,03	0,1	102,61	- 0,4	101,28	0,3
4.Vj	102,56	0,3	- 0,50	- 0,1	103,06	0,4	101,84	0,6
2004 1.Vj	100,11	1,5	0,26	0,3	99,85	1,1	102,00	0,2
2.Vj	101,68	1,5	- 0,06	0,3	101,74	1,2	101,96	- 0,0
3.Vj	103,09	0,4	0,14	0,1	102,95	0,3	101,70	- 0,3
4.Vj	103,49	0,9	0,84	1,3	102,65	- 0,4	101,71	0,0
2005 1.Vj	99,31	- 0,8	- 0,71	- 1,0	100,02	0,2	102,09	0,4
2.Vj	103,30	1,6	0,95	1,0	102,35	0,6	102,42	0,3
3.Vj	104,42	1,3	0,19	0,0	104,23	1,2	102,95	0,5
4.Vj	104,54	1,0	0,41	- 0,4	104,13	1,4	103,22	0,3
2006 1.Vj	102,70	3,4	0,65	1,4	102,05	2,0	104,17	0,9
2.Vj	104,99	1,6	- 0,19	- 1,1	105,18	2,8	105,33	1,1
3.Vj	107,25	2,7	- 0,15	- 0,3	107,40	3,0	106,15	0,8
4.Vj	108,42	3,7	- 0,06	- 0,4	108,48	4,2	107,41	1,2
2007 1.Vj	106,21	3,4	0,56	- 0,1	105,65	3,5	107,74	0,3
2.Vj	107,63	2,5	- 0,25	- 0,1	107,88	2,6	108,13	0,4
3.Vj	109,84	2,4	- 0,37	- 0,2	110,21	2,6	108,97	0,8
4.Vj	110,18	1,6	- 0,37	- 0,3	110,55	1,9	109,45	0,4
2008 1.Vj	108,16	1,8	- 0,46	- 1,0	108,62	2,8	110,62	1,1

1) Veränderung der Kalenderkomponenten zum Ursprungswert des Vorjahresquartals. – 2) Ursprungswerte abzüglich Kalenderkomponenten. – 3) Veränderung gegenüber dem Vorjahresquartal. – 4) Veränderung gegenüber dem Vorquartal.

1.4 Komponentenzzerlegung nach BV4.1

Vierteljahr	Ursprungswerte		Saison- und kalenderbereinigte Werte		Trend		Komponenten			Jahresrate	Überhang
	1	2	3	4	5	6	7	8	9	10	11
	2000=100	% 1)	2000=100	% 2)	2000=100	% 2)					%
1996 1.Vj	88,29	0,1	90,70	0,1	90,89	0,3	0,43	-2,84	-0,18	0,4	0,3
2.Vj	90,97	0,8	91,32	0,7	91,30	0,5	-0,39	0,04	0,02	2,8	0,8
3.Vj	93,04	1,7	91,90	0,6	91,76	0,5	-0,03	1,16	0,14	2,6	1,1
4.Vj	93,45	1,4	92,26	0,4	92,19	0,5	-0,44	1,63	0,07	1,6	0,8
1997 1.Vj	88,78	0,6	92,33	0,1	92,54	0,4	-0,88	-2,67	-0,21	0,3	0,9
2.Vj	93,51	2,8	93,13	0,9	93,07	0,6	0,48	-0,09	0,06	3,5	1,5
3.Vj	94,66	1,7	93,59	0,5	93,70	0,7	0,03	1,03	-0,11	2,0	1,8
4.Vj	95,39	2,1	94,38	0,8	94,35	0,7	-0,50	1,51	0,03	3,4	1,1
1998 1.Vj	92,69	4,4	95,04	0,7	94,79	0,5	-0,16	-2,19	0,26	2,8	1,8
2.Vj	94,19	0,7	94,90	-0,1	94,97	0,2	-0,40	-0,31	-0,06	-0,6	1,7
3.Vj	96,29	1,7	95,11	0,2	95,12	0,2	0,18	1,00	-0,01	0,9	1,8
4.Vj	96,74	1,4	95,31	0,2	95,32	0,2	0,13	1,30	-0,01	0,8	0,2
1999 1.Vj	93,54	0,9	95,67	0,4	95,69	0,4	-0,17	-1,96	-0,02	1,5	0,6
2.Vj	95,71	1,6	96,04	0,4	96,24	0,6	-0,06	-0,27	-0,21	1,6	0,9
3.Vj	98,32	2,1	97,14	1,1	97,09	0,9	0,14	1,04	0,05	4,7	1,5
4.Vj	100,01	3,4	98,10	1,0	98,11	1,1	0,84	1,07	0,00	4,0	1,4
2000 1.Vj	97,68	4,4	99,09	1,0	99,08	1,0	0,56	-1,96	0,01	4,1	2,4
2.Vj	99,85	4,3	100,09	1,0	99,83	0,8	-0,19	-0,05	0,26	4,1	3,2
3.Vj	101,09	2,8	100,23	0,1	100,29	0,5	-0,15	1,02	-0,06	0,6	3,3
4.Vj	101,40	1,4	100,42	0,2	100,63	0,3	-0,06	1,04	-0,20	0,8	0,5
2001 1.Vj	99,59	2,0	101,11	0,7	100,97	0,3	0,56	-2,08	0,14	2,8	1,2
2.Vj	100,90	1,1	101,26	0,1	101,24	0,3	-0,25	-0,11	0,02	0,6	1,3
3.Vj	102,07	1,0	101,26	0,0	101,35	0,1	-0,37	1,18	-0,09	0,0	1,3
4.Vj	102,40	1,0	101,52	0,3	101,37	0,0	-0,37	1,26	0,14	1,0	0,2
2002 1.Vj	98,54	-1,1	101,22	-0,3	101,36	-0,0	-0,37	-2,31	-0,15	-1,2	-0,1
2.Vj	101,14	0,2	101,38	0,2	101,44	0,1	0,13	-0,37	-0,06	0,6	0,1
3.Vj	103,03	0,9	101,67	0,3	101,44	0,0	-0,03	1,39	0,23	1,1	0,2
4.Vj	102,24	-0,2	101,30	-0,4	101,29	-0,1	-0,44	1,38	0,01	-1,4	-0,1
2003 1.Vj	98,67	0,1	101,05	-0,2	101,14	-0,1	-0,05	-2,33	-0,09	-1,0	-0,3
2.Vj	100,21	-0,9	100,97	-0,1	101,12	-0,0	-0,35	-0,41	-0,15	-0,3	-0,4
3.Vj	102,64	-0,4	101,28	0,3	101,34	0,2	0,03	1,33	-0,07	1,2	-0,2
4.Vj	102,56	0,3	101,84	0,6	101,70	0,4	-0,50	1,23	0,13	2,2	0,5
2004 1.Vj	100,11	1,5	102,00	0,2	101,90	0,2	0,26	-2,15	0,10	0,6	0,7
2.Vj	101,68	1,5	101,96	-0,0	101,88	-0,0	-0,06	-0,22	0,09	-0,2	0,7
3.Vj	103,09	0,4	101,70	-0,3	101,78	-0,1	0,14	1,25	-0,08	-1,0	0,5
4.Vj	103,49	0,9	101,71	0,0	101,83	0,0	0,84	0,94	-0,12	0,0	-0,1
2005 1.Vj	99,31	-0,8	102,09	0,4	102,06	0,2	-0,71	-2,08	0,03	1,5	0,2
2.Vj	103,30	1,6	102,42	0,3	102,39	0,3	0,95	-0,07	0,03	1,3	0,5
3.Vj	104,42	1,3	102,95	0,5	102,85	0,4	0,19	1,28	0,10	2,1	0,7
4.Vj	104,54	1,0	103,22	0,3	103,41	0,5	0,41	0,92	-0,19	1,1	0,5
2006 1.Vj	102,70	3,4	104,17	0,9	104,22	0,8	0,65	-2,11	-0,06	3,7	1,5
2.Vj	104,99	1,6	105,33	1,1	105,24	1,0	-0,19	-0,15	0,09	4,5	2,3
3.Vj	107,25	2,7	106,15	0,8	106,24	1,0	-0,15	1,25	-0,08	3,2	2,7
4.Vj	108,42	3,7	107,41	1,2	107,12	0,8	-0,06	1,07	0,29	4,8	1,6
2007 1.Vj	106,21	3,4	107,74	0,3	107,73	0,6	0,56	-2,08	0,00	1,2	1,9
2.Vj	107,63	2,5	108,13	0,4	108,29	0,5	-0,25	-0,25	-0,16	1,5	2,1
3.Vj	109,84	2,4	108,97	0,8	108,86	0,5	-0,37	1,24	0,11	3,1	2,5
4.Vj	110,18	1,6	109,45	0,4	109,57	0,7	-0,37	1,10	-0,12	1,8	0,8
2008 1.Vj	108,16	1,8	110,62	1,1	110,43	0,8	-0,46	-2,00	0,19	4,3	1,9

1) Veränderung gegenüber dem Vorjahresquartal. – 2) Veränderung gegenüber dem Vorquartal.

2 Ergebnisse nach Census X-12-ARIMA

2.1 Tabellen für die Gesamtwirtschaft

2.1.1 Bruttoinlandsprodukt und Nationaleinkommen

Saisonbereinigte Ergebnisse nach Census X-12-ARIMA

Vierteljahr	Brutto- inlands- produkt	Primäreinkommen			Brutto- national- einkommen (Sp.1+2)	Abschrei- bungen	Netto- national- einkommen (Sp.5–6)	
		Saldo (Sp. 3–4)	aus der übrigen Welt	an die übrige Welt				
		1	2	3				4
Mrd. EUR								
2003	1.Vj	537,39	– 4,49	27,36	31,85	532,90	80,80	452,10
	2.Vj	536,95	– 4,95	27,47	32,42	532,00	80,58	451,42
	3.Vj	544,16	– 4,12	28,37	32,49	540,04	80,61	459,43
	4.Vj	545,31	– 1,56	29,99	31,55	543,75	81,05	462,70
2004	1.Vj	551,74	1,26	33,14	31,88	553,00	80,96	472,04
	2.Vj	552,14	3,50	34,66	31,16	555,64	81,93	473,71
	3.Vj	552,28	4,49	35,60	31,11	556,77	82,23	474,54
	4.Vj	555,03	5,82	37,04	31,22	560,85	82,53	478,32
2005	1.Vj	552,24	4,60	38,19	33,59	556,84	84,00	472,84
	2.Vj	563,78	4,72	39,39	34,67	568,50	83,87	484,63
	3.Vj	562,89	5,12	41,48	36,36	568,01	83,90	484,11
	4.Vj	565,68	5,95	43,54	37,59	571,63	83,81	487,82
2006	1.Vj	573,79	4,66	44,97	40,31	578,45	84,43	494,02
	2.Vj	576,52	5,67	48,26	42,59	582,19	84,87	497,32
	3.Vj	581,81	6,29	50,04	43,75	588,10	84,99	503,11
	4.Vj	590,07	5,55	52,62	47,07	595,62	85,19	510,43
2007	1.Vj	602,40	6,15	56,01	49,86	608,55	86,12	522,43
	2.Vj	602,79	2,03	57,70	55,67	604,82	86,31	518,51
	3.Vj	607,65	8,53	59,90	51,37	616,18	85,57	530,61
	4.Vj	610,97	6,87	59,47	52,60	617,84	87,22	530,62
2008	1.Vj	621,29	7,52	60,51	52,99	628,81	87,86	540,95
Veränderung gegenüber dem Vorquartal								
	in %	in Mrd. EUR			in %			
2003	1.Vj	– 0,3	1,98	3,0	– 3,6	0,1	0,2	0,0
	2.Vj	– 0,1	– 0,46	0,4	1,8	– 0,2	– 0,3	– 0,2
	3.Vj	1,3	0,83	3,3	0,2	1,5	0,0	1,8
	4.Vj	0,2	2,56	5,7	– 2,9	0,7	0,5	0,7
2004	1.Vj	1,2	2,82	10,5	1,0	1,7	– 0,1	2,0
	2.Vj	0,1	2,24	4,6	– 2,3	0,5	1,2	0,4
	3.Vj	0,0	0,99	2,7	– 0,2	0,2	0,4	0,2
	4.Vj	0,5	1,33	4,0	0,4	0,7	0,4	0,8
2005	1.Vj	– 0,5	– 1,22	3,1	7,6	– 0,7	1,8	– 1,1
	2.Vj	2,1	0,12	3,1	3,2	2,1	– 0,2	2,5
	3.Vj	– 0,2	0,40	5,3	4,9	– 0,1	0,0	– 0,1
	4.Vj	0,5	0,83	5,0	3,4	0,6	– 0,1	0,8
2006	1.Vj	1,4	– 1,29	3,3	7,2	1,2	0,7	1,3
	2.Vj	0,5	1,01	7,3	5,7	0,6	0,5	0,7
	3.Vj	0,9	0,62	3,7	2,7	1,0	0,1	1,2
	4.Vj	1,4	– 0,74	5,2	7,6	1,3	0,2	1,5
2007	1.Vj	2,1	0,60	6,4	5,9	2,2	1,1	2,4
	2.Vj	0,1	– 4,12	3,0	11,7	– 0,6	0,2	– 0,8
	3.Vj	0,8	6,50	3,8	– 7,7	1,9	– 0,9	2,3
	4.Vj	0,5	– 1,66	– 0,7	2,4	0,3	1,9	0,0
2008	1.Vj	1,7	0,65	1,7	0,7	1,8	0,7	1,9

2.1.2 Volkseinkommen und verfügbares Einkommen der Volkswirtschaft

Saisonbereinigte Ergebnisse nach Census X-12-ARIMA

Vierteljahr	Volkseinkommen			Produktions- und Import- abgaben abzgl. Subven- tionen 1)	Netto- national- einkommen (Sp.1+4)	Laufende Transfers		Verfügbares Einkommen (Sp.5+6–7)
	ins- gesamt	Arbeit- nehmer- entgelt (Inländer)	Unterneh- mens- und Vermögens- einkommen (Sp.1–2)			aus der an die übrige(n) Welt		
						1	2	
Mrd. EUR								
2003 1.Vj	395,65	282,82	112,83	56,45	452,10	2,38	8,39	446,09
2.Vj	394,83	282,14	112,69	56,59	451,42	2,33	9,24	444,51
3.Vj	405,98	283,85	122,13	53,45	459,43	2,33	9,24	452,52
4.Vj	403,15	283,31	119,84	59,55	462,70	2,01	8,53	456,18
2004 1.Vj	413,42	284,89	128,53	58,62	472,04	2,14	9,27	464,91
2.Vj	418,29	284,32	133,97	55,42	473,71	2,21	9,31	466,61
3.Vj	418,53	284,01	134,52	56,01	474,54	2,18	9,26	467,46
4.Vj	416,85	283,86	132,99	61,47	478,32	2,18	8,45	472,05
2005 1.Vj	414,67	283,16	131,51	58,17	472,84	2,48	11,04	464,28
2.Vj	426,59	282,69	143,90	58,04	484,63	2,51	9,07	478,07
3.Vj	424,39	281,62	142,77	59,72	484,11	2,50	9,15	477,46
4.Vj	425,49	282,44	143,05	62,33	487,82	2,84	9,08	481,58
2006 1.Vj	431,71	284,65	147,06	62,31	494,02	2,88	10,10	486,80
2.Vj	434,29	287,00	147,29	63,03	497,32	3,22	8,77	491,77
3.Vj	439,93	288,39	151,54	63,18	503,11	2,54	9,65	496,00
4.Vj	445,31	289,31	156,00	65,12	510,43	2,52	9,75	503,20
2007 1.Vj	451,81	293,12	158,69	70,62	522,43	2,63	10,05	515,01
2.Vj	448,33	295,45	152,88	70,18	518,51	4,91	9,81	513,61
3.Vj	461,74	295,92	165,82	68,87	530,61	2,71	9,33	523,99
4.Vj	461,77	297,69	164,08	68,85	530,62	2,28	10,53	522,37
2008 1.Vj	469,27	302,88	166,39	71,68	540,95	3,14	11,46	532,63
Veränderung gegenüber dem Vorquartal								
	in %				in Mrd. EUR			in %
2003 1.Vj	– 0,0	– 0,1	0,1	0,2	0,0	– 0,26	– 0,82	0,1
2.Vj	– 0,2	– 0,2	– 0,1	0,2	– 0,2	– 0,05	0,85	– 0,4
3.Vj	2,8	0,6	8,4	– 5,5	1,8	0,00	0,00	1,8
4.Vj	– 0,7	– 0,2	– 1,9	11,4	0,7	– 0,32	– 0,71	0,8
2004 1.Vj	2,5	0,6	7,3	– 1,6	2,0	0,13	0,74	1,9
2.Vj	1,2	– 0,2	4,2	– 5,5	0,4	0,07	0,04	0,4
3.Vj	0,1	– 0,1	0,4	1,1	0,2	– 0,03	– 0,05	0,2
4.Vj	– 0,4	– 0,1	– 1,1	9,7	0,8	0,00	– 0,81	1,0
2005 1.Vj	– 0,5	– 0,2	– 1,1	– 5,4	– 1,1	0,30	2,59	– 1,6
2.Vj	2,9	– 0,2	9,4	– 0,2	2,5	0,03	– 1,97	3,0
3.Vj	– 0,5	– 0,4	– 0,8	2,9	– 0,1	– 0,01	0,08	– 0,1
4.Vj	0,3	0,3	0,2	4,4	0,8	0,34	– 0,07	0,9
2006 1.Vj	1,5	0,8	2,8	– 0,0	1,3	0,04	1,02	1,1
2.Vj	0,6	0,8	0,2	1,2	0,7	0,34	– 1,33	1,0
3.Vj	1,3	0,5	2,9	0,2	1,2	– 0,68	0,88	0,9
4.Vj	1,2	0,3	2,9	3,1	1,5	– 0,02	0,10	1,5
2007 1.Vj	1,5	1,3	1,7	8,4	2,4	0,11	0,30	2,3
2.Vj	– 0,8	0,8	– 3,7	– 0,6	– 0,8	2,28	– 0,24	– 0,3
3.Vj	3,0	0,2	8,5	– 1,9	2,3	– 2,20	– 0,48	2,0
4.Vj	0,0	0,6	– 1,0	– 0,0	0,0	– 0,43	1,20	– 0,3
2008 1.Vj	1,6	1,7	1,4	4,1	1,9	0,86	0,93	2,0

1) Vom Staat empfangene Abgaben bzw. vom Staat gezahlte Subventionen.

2.1.3 Verfügbares Einkommen der privaten Haushalte *) und seine Verwendung

Saisonbereinigte Ergebnisse nach Census X-12-ARIMA

Vierteljahr	Ausgabenkonzept		Verbrauchskonzept		Zunahme betrieblicher Versorgungsansprüche	Bezugsgröße für die Sparquote (Sp.1+5)	Sparen (Sp.6–2 oder 3–4+5)	Sparquote (Sp.7 in % von 6)	Verfügbares Einkommen (Ausgabenkonzept) je Einwohner
	Verfügbares Einkommen	Private Konsumausgaben	Verfügbares Einkommen 1)	Individualkonsum 2)					
	1	2	3	4	5	6	7	8	9
Mrd. EUR					%			EUR	
2003 1.Vj	352,04	318,76	411,92	378,64	4,40	356,44	37,68	10,6	4 266
2.Vj	353,45	321,52	413,70	381,77	4,39	357,84	36,32	10,1	4 283
3.Vj	354,81	322,99	415,67	383,85	4,42	359,23	36,24	10,1	4 300
4.Vj	353,79	321,34	415,16	382,71	4,46	358,25	36,91	10,3	4 287
2004 1.Vj	357,79	324,79	417,67	384,67	4,52	362,31	37,52	10,4	4 336
2.Vj	359,18	326,15	419,10	386,07	4,58	363,76	37,61	10,3	4 353
3.Vj	360,54	326,85	421,27	387,58	4,64	365,18	38,33	10,5	4 370
4.Vj	363,32	329,73	422,61	389,02	4,73	368,05	38,32	10,4	4 405
2005 1.Vj	361,01	326,97	421,78	387,74	4,29	365,30	38,33	10,5	4 377
2.Vj	366,33	331,79	428,12	393,58	4,28	370,61	38,82	10,5	4 442
3.Vj	369,20	334,31	431,40	396,51	4,30	373,50	39,19	10,5	4 477
4.Vj	368,76	333,34	430,81	395,39	4,39	373,15	39,81	10,7	4 473
2006 1.Vj	370,64	336,87	433,84	400,07	5,43	376,07	39,20	10,4	4 498
2.Vj	371,70	337,62	434,85	400,77	5,49	377,19	39,57	10,5	4 512
3.Vj	373,49	339,41	437,26	403,18	5,57	379,06	39,65	10,5	4 535
4.Vj	377,89	343,61	441,16	406,88	5,70	383,59	39,98	10,4	4 591
2007 1.Vj	375,78	340,53	440,31	405,06	6,03	381,81	41,28	10,8	4 566
2.Vj	378,42	342,90	442,93	407,41	6,16	384,58	41,68	10,8	4 599
3.Vj	379,84	344,79	445,64	410,59	6,20	386,04	41,25	10,7	4 618
4.Vj	383,48	346,17	448,80	411,49	6,21	389,69	43,52	11,2	4 664
2008 1.Vj	385,52	349,08	452,14	415,70	7,77	393,29	44,21	11,2	4 690
Veränderung gegenüber dem Vorquartal in %									
2003 1.Vj	1,0	0,4	0,6	0,0	– 6,6	0,9	5,5	X	1,0
2.Vj	0,4	0,9	0,4	0,8	– 0,2	0,4	– 3,6	X	0,4
3.Vj	0,4	0,5	0,5	0,5	0,7	0,4	– 0,2	X	0,4
4.Vj	– 0,3	– 0,5	– 0,1	– 0,3	0,9	– 0,3	1,8	X	– 0,3
2004 1.Vj	1,1	1,1	0,6	0,5	1,3	1,1	1,7	X	1,1
2.Vj	0,4	0,4	0,3	0,4	1,3	0,4	0,2	X	0,4
3.Vj	0,4	0,2	0,5	0,4	1,3	0,4	1,9	X	0,4
4.Vj	0,8	0,9	0,3	0,4	1,9	0,8	– 0,0	X	0,8
2005 1.Vj	– 0,6	– 0,8	– 0,2	– 0,3	– 9,3	– 0,7	0,0	X	– 0,6
2.Vj	1,5	1,5	1,5	1,5	– 0,2	1,5	1,3	X	1,5
3.Vj	0,8	0,8	0,8	0,7	0,5	0,8	1,0	X	0,8
4.Vj	– 0,1	– 0,3	– 0,1	– 0,3	2,1	– 0,1	1,6	X	– 0,1
2006 1.Vj	0,5	1,1	0,7	1,2	23,7	0,8	– 1,5	X	0,6
2.Vj	0,3	0,2	0,2	0,2	1,1	0,3	0,9	X	0,3
3.Vj	0,5	0,5	0,6	0,6	1,5	0,5	0,2	X	0,5
4.Vj	1,2	1,2	0,9	0,9	2,3	1,2	0,8	X	1,2
2007 1.Vj	– 0,6	– 0,9	– 0,2	– 0,4	5,8	– 0,5	3,3	X	– 0,5
2.Vj	0,7	0,7	0,6	0,6	2,2	0,7	1,0	X	0,7
3.Vj	0,4	0,6	0,6	0,8	0,6	0,4	– 1,0	X	0,4
4.Vj	1,0	0,4	0,7	0,2	0,2	0,9	5,5	X	1,0
2008 1.Vj	0,5	0,8	0,7	1,0	25,1	0,9	1,6	X	0,6

*) Einschl. privater Organisationen ohne Erwerbszweck. – 1) Verfügbares Einkommen (Ausgabenkonzept) zuzüglich soziale Sachtransfers des Staates (entsprechen den Konsumausgaben des Staates für den Individualverbrauch). – 2) Private Konsumausgaben zuzüglich der Konsumausgaben des Staates für den Individualverbrauch.

2.1.4 Arbeitnehmerentgelt, Löhne und Gehälter (Inländer)

Saisonbereinigte Ergebnisse nach Census X-12-ARIMA

Vierteljahr	Arbeit- nehmer- entgelt	Sozial- beiträge der Arbeitgeber	Brutto- löhne und -gehälter (Sp.1–2)	Abzüge der Arbeitnehmer			Nettolöhne und -gehälter (Sp.3–4)	Nachrichtlich		
				insgesamt (Sp.5+6)	Sozial- beiträge	Lohn- steuer		Arbeit- nehmer- entgelt	Brutto- löhne und -gehälter	Nettolöhne und -gehälter
	1	2	3	4	5	6	7	8	9	10
Mrd. EUR							EUR			
2003 1.Vj	282,82	55,98	226,84	80,19	37,53	42,66	146,65	2 719	2 181	1 410
2.Vj	282,14	55,85	226,29	80,22	37,51	42,71	146,07	2 721	2 183	1 409
3.Vj	283,85	56,26	227,59	79,78	37,18	42,60	147,81	2 740	2 197	1 427
4.Vj	283,31	55,74	227,57	79,15	37,10	42,05	148,42	2 738	2 200	1 435
2004 1.Vj	284,89	55,89	229,00	78,79	37,89	40,90	150,21	2 748	2 209	1 449
2.Vj	284,32	55,57	228,75	77,41	37,42	39,99	151,34	2 740	2 205	1 459
3.Vj	284,01	55,65	228,36	77,49	37,64	39,85	150,87	2 736	2 200	1 454
4.Vj	283,86	55,63	228,23	77,11	37,39	39,72	151,12	2 738	2 201	1 458
2005 1.Vj	283,16	54,71	228,45	77,55	37,80	39,75	150,90	2 744	2 214	1 462
2.Vj	282,69	54,87	227,82	76,76	37,58	39,18	151,06	2 745	2 212	1 467
3.Vj	281,62	54,10	227,52	77,20	38,14	39,06	150,32	2 731	2 206	1 458
4.Vj	282,44	54,33	228,11	77,62	38,28	39,34	150,49	2 731	2 205	1 455
2006 1.Vj	284,65	55,56	229,09	79,25	39,12	40,13	149,84	2 761	2 222	1 453
2.Vj	287,00	55,46	231,54	80,14	39,64	40,50	151,40	2 768	2 233	1 460
3.Vj	288,39	56,12	232,27	80,37	39,78	40,59	151,90	2 770	2 231	1 459
4.Vj	289,31	56,22	233,09	80,79	39,61	41,18	152,30	2 771	2 232	1 459
2007 1.Vj	293,12	56,21	236,91	82,34	40,13	42,21	154,57	2 789	2 254	1 470
2.Vj	295,45	55,94	239,51	84,05	40,99	43,06	155,46	2 800	2 270	1 473
3.Vj	295,92	56,47	239,45	83,81	40,81	43,00	155,64	2 796	2 262	1 471
4.Vj	297,69	56,53	241,16	83,65	40,49	43,16	157,51	2 797	2 266	1 480
2008 1.Vj	302,88	56,81	246,07	86,64	42,13	44,51	159,43	2 828	2 297	1 488
Veränderung gegenüber dem Vorquartal in %										
2003 1.Vj	– 0,1	1,5	– 0,4	1,5	2,8	0,4	– 1,5	0,2	– 0,2	– 1,2
2.Vj	– 0,2	– 0,2	– 0,2	0,0	– 0,1	0,1	– 0,4	0,1	0,1	– 0,1
3.Vj	0,6	0,7	0,6	– 0,5	– 0,9	– 0,3	1,2	0,7	0,6	1,3
4.Vj	– 0,2	– 0,9	– 0,0	– 0,8	– 0,2	– 1,3	0,4	– 0,1	0,1	0,6
2004 1.Vj	0,6	0,3	0,6	– 0,5	2,1	– 2,7	1,2	0,4	0,4	1,0
2.Vj	– 0,2	– 0,6	– 0,1	– 1,8	– 1,2	– 2,2	0,8	– 0,3	– 0,2	0,7
3.Vj	– 0,1	0,1	– 0,2	0,1	0,6	– 0,4	– 0,3	– 0,1	– 0,2	– 0,3
4.Vj	– 0,1	– 0,0	– 0,1	– 0,5	– 0,7	– 0,3	0,2	0,1	0,0	0,3
2005 1.Vj	– 0,2	– 1,7	0,1	0,6	1,1	0,1	– 0,1	0,2	0,6	0,3
2.Vj	– 0,2	0,3	– 0,3	– 1,0	– 0,6	– 1,4	0,1	0,0	– 0,1	0,3
3.Vj	– 0,4	– 1,4	– 0,1	0,6	1,5	– 0,3	– 0,5	– 0,5	– 0,3	– 0,6
4.Vj	0,3	0,4	0,3	0,5	0,4	0,7	0,1	0,0	– 0,0	– 0,2
2006 1.Vj	0,8	2,3	0,4	2,1	2,2	2,0	– 0,4	1,1	0,8	– 0,1
2.Vj	0,8	– 0,2	1,1	1,1	1,3	0,9	1,0	0,3	0,5	0,5
3.Vj	0,5	1,2	0,3	0,3	0,4	0,2	0,3	0,1	– 0,1	– 0,1
4.Vj	0,3	0,2	0,4	0,5	– 0,4	1,5	0,3	0,0	0,0	0,0
2007 1.Vj	1,3	– 0,0	1,6	1,9	1,3	2,5	1,5	0,6	1,0	0,8
2.Vj	0,8	– 0,5	1,1	2,1	2,1	2,0	0,6	0,4	0,7	0,2
3.Vj	0,2	0,9	– 0,0	– 0,3	– 0,4	– 0,1	0,1	– 0,1	– 0,4	– 0,1
4.Vj	0,6	0,1	0,7	– 0,2	– 0,8	0,4	1,2	0,0	0,2	0,6
2008 1.Vj	1,7	0,5	2,0	3,6	4,1	3,1	1,2	1,1	1,4	0,5

2.1.5 Masseneinkommen und verfügbares Einkommen der privaten Haushalte *)

Saisonbereinigte Ergebnisse nach Census X-12-ARIMA

Vierteljahr	Bruttolöhne und -gehälter	Abzüge	Nettolöhne und -gehälter	Monetäre Sozialleistungen	Abgaben auf soziale Leistungen, Verbrauchernahe Steuern	Masseneinkommen (Sp.3+4-5)	Betriebsüberschuss / Selbstständigen-einkommen, Vermögenseinkommen	Weitere empfangene abzüglich geleistete Transfers	Verfügbares Einkommen (Sp.6+7+8)
	1	2	3	4	5	6	7	8	9
Mrd. EUR									
2003 1.Vj	226,84	80,19	146,65	112,91	19,13	240,43	121,56	- 9,95	352,04
2.Vj	226,29	80,22	146,07	113,57	19,41	240,23	121,13	- 7,91	353,45
3.Vj	227,59	79,78	147,81	114,26	19,48	242,59	121,88	- 9,66	354,81
4.Vj	227,57	79,15	148,42	114,72	19,17	243,97	118,33	- 8,51	353,79
2004 1.Vj	229,00	78,79	150,21	115,21	19,75	245,67	122,36	- 10,24	357,79
2.Vj	228,75	77,41	151,34	114,45	20,15	245,64	121,98	- 8,44	359,18
3.Vj	228,36	77,49	150,87	114,13	19,93	245,07	124,80	- 9,33	360,54
4.Vj	228,23	77,11	151,12	114,42	19,65	245,89	126,14	- 8,71	363,32
2005 1.Vj	228,45	77,55	150,90	114,45	20,31	245,04	127,90	- 11,93	361,01
2.Vj	227,82	76,76	151,06	115,57	20,44	246,19	128,81	- 8,67	366,33
3.Vj	227,52	77,20	150,32	114,97	20,17	245,12	134,06	- 9,98	369,20
4.Vj	228,11	77,62	150,49	114,82	20,01	245,30	133,54	- 10,08	368,76
2006 1.Vj	229,09	79,25	149,84	115,60	20,75	244,69	136,81	- 10,86	370,64
2.Vj	231,54	80,14	151,40	115,44	19,86	246,98	136,35	- 11,63	371,70
3.Vj	232,27	80,37	151,90	114,46	19,59	246,77	139,79	- 13,07	373,49
4.Vj	233,09	80,79	152,30	113,34	19,46	246,18	146,04	- 14,33	377,89
2007 1.Vj	236,91	82,34	154,57	112,84	19,25	248,16	141,70	- 14,08	375,78
2.Vj	239,51	84,05	155,46	112,65	19,08	249,03	143,66	- 14,27	378,42
3.Vj	239,45	83,81	155,64	112,81	18,91	249,54	144,52	- 14,22	379,84
4.Vj	241,16	83,65	157,51	112,45	19,02	250,94	147,90	- 15,36	383,48
2008 1.Vj	246,07	86,64	159,43	113,05	18,81	253,67	147,32	- 15,47	385,52
Veränderung gegenüber dem Vorquartal									
	in %					in Mrd. EUR		in %	
2003 1.Vj	- 0,4	1,5	- 1,5	- 0,2	- 6,4	- 0,5	3,8	0,09	1,0
2.Vj	- 0,2	0,0	- 0,4	0,6	1,5	- 0,1	- 0,4	2,04	0,4
3.Vj	0,6	- 0,5	1,2	0,6	0,4	1,0	0,6	- 1,75	0,4
4.Vj	- 0,0	- 0,8	0,4	0,4	- 1,6	0,6	- 2,9	1,15	- 0,3
2004 1.Vj	0,6	- 0,5	1,2	0,4	3,0	0,7	3,4	- 1,73	1,1
2.Vj	- 0,1	- 1,8	0,8	- 0,7	2,0	- 0,0	- 0,3	1,80	0,4
3.Vj	- 0,2	0,1	- 0,3	- 0,3	- 1,1	- 0,2	2,3	- 0,89	0,4
4.Vj	- 0,1	- 0,5	0,2	0,3	- 1,4	0,3	1,1	0,62	0,8
2005 1.Vj	0,1	0,6	- 0,1	0,0	3,4	- 0,3	1,4	- 3,22	- 0,6
2.Vj	- 0,3	- 1,0	0,1	1,0	0,6	0,5	0,7	3,26	1,5
3.Vj	- 0,1	0,6	- 0,5	- 0,5	- 1,3	- 0,4	4,1	- 1,31	0,8
4.Vj	0,3	0,5	0,1	- 0,1	- 0,8	0,1	- 0,4	- 0,10	- 0,1
2006 1.Vj	0,4	2,1	- 0,4	0,7	3,7	- 0,2	2,4	- 0,78	0,5
2.Vj	1,1	1,1	1,0	- 0,1	- 4,3	0,9	- 0,3	- 0,77	0,3
3.Vj	0,3	0,3	0,3	- 0,8	- 1,4	- 0,1	2,5	- 1,44	0,5
4.Vj	0,4	0,5	0,3	- 1,0	- 0,7	- 0,2	4,5	- 1,26	1,2
2007 1.Vj	1,6	1,9	1,5	- 0,4	- 1,1	0,8	- 3,0	0,25	- 0,6
2.Vj	1,1	2,1	0,6	- 0,2	- 0,9	0,4	1,4	- 0,19	0,7
3.Vj	- 0,0	- 0,3	0,1	0,1	- 0,9	0,2	0,6	0,05	0,4
4.Vj	0,7	- 0,2	1,2	- 0,3	0,6	0,6	2,3	- 1,14	1,0
2008 1.Vj	2,0	3,6	1,2	0,5	- 1,1	1,1	- 0,4	- 0,11	0,5

*) Einschl. privater Organisationen ohne Erwerbszweck.

2.1.6 Bevölkerung und Erwerbstätigkeit

Saisonbereinigte Ergebnisse nach Census X-12-ARIMA

Vierteljahr	Bevölkerung (Einwohner)	Erwerbs- personen	Erwerbs- lose 1)	Erwerbstätige Inländer			Nachrichtlich	
				insgesamt	Arbeit- nehmer	Selbst- ständige 2)	Erwerbs- personen in % der Bevölkerung	Erwerbslose in % der Erwerbs- personen
	1	2	3	4	5	6	7	8
1 000 Personen				%				
2003 1.Vj	82 522	42 573	3 870	38 703	34 672	4 031	51,6	9,1
2.Vj	82 521	42 540	3 930	38 610	34 557	4 053	51,6	9,2
3.Vj	82 520	42 572	3 950	38 622	34 537	4 085	51,6	9,3
4.Vj	82 517	42 586	3 980	38 606	34 486	4 120	51,6	9,3
2004 1.Vj	82 517	42 686	3 980	38 706	34 551	4 155	51,7	9,3
2.Vj	82 506	42 875	4 090	38 785	34 588	4 197	52,0	9,5
3.Vj	82 496	43 058	4 220	38 838	34 597	4 241	52,2	9,8
4.Vj	82 486	43 224	4 380	38 844	34 557	4 287	52,4	10,1
2005 1.Vj	82 483	43 304	4 570	38 734	34 397	4 337	52,5	10,6
2.Vj	82 472	43 290	4 610	38 680	34 327	4 353	52,5	10,6
3.Vj	82 462	43 346	4 610	38 736	34 374	4 362	52,6	10,6
4.Vj	82 441	43 347	4 500	38 847	34 477	4 370	52,6	10,4
2006 1.Vj	82 409	43 234	4 490	38 744	34 369	4 375	52,5	10,4
2.Vj	82 386	43 271	4 320	38 951	34 565	4 386	52,5	10,0
3.Vj	82 350	43 232	4 130	39 102	34 699	4 403	52,5	9,6
4.Vj	82 318	43 174	3 950	39 224	34 807	4 417	52,4	9,1
2007 1.Vj	82 297	43 218	3 750	39 468	35 039	4 429	52,5	8,7
2.Vj	82 277	43 277	3 660	39 617	35 174	4 443	52,6	8,5
3.Vj	82 249	43 302	3 570	39 732	35 280	4 452	52,6	8,2
4.Vj	82 228	43 361	3 430	39 931	35 474	4 457	52,7	7,9
2008 1.Vj	82 194	43 370	3 210	40 160	35 703	4 457	52,8	7,4
Veränderung gegenüber dem Vorquartal in %								
2003 1.Vj	0,0	0,2	4,6	- 0,2	- 0,3	0,3	X	X
2.Vj	- 0,0	- 0,1	1,6	- 0,2	- 0,3	0,5	X	X
3.Vj	- 0,0	0,1	0,5	0,0	- 0,1	0,8	X	X
4.Vj	- 0,0	0,0	0,8	- 0,0	- 0,1	0,9	X	X
2004 1.Vj	0,0	0,2	0,0	0,3	0,2	0,8	X	X
2.Vj	- 0,0	0,4	2,8	0,2	0,1	1,0	X	X
3.Vj	- 0,0	0,4	3,2	0,1	0,0	1,0	X	X
4.Vj	- 0,0	0,4	3,8	0,0	- 0,1	1,1	X	X
2005 1.Vj	- 0,0	0,2	4,3	- 0,3	- 0,5	1,2	X	X
2.Vj	- 0,0	- 0,0	0,9	- 0,1	- 0,2	0,4	X	X
3.Vj	- 0,0	0,1	0,0	0,1	0,1	0,2	X	X
4.Vj	- 0,0	0,0	- 2,4	0,3	0,3	0,2	X	X
2006 1.Vj	- 0,0	- 0,3	- 0,2	- 0,3	- 0,3	0,1	X	X
2.Vj	- 0,0	0,1	- 3,8	0,5	0,6	0,3	X	X
3.Vj	- 0,0	- 0,1	- 4,4	0,4	0,4	0,4	X	X
4.Vj	- 0,0	- 0,1	- 4,4	0,3	0,3	0,3	X	X
2007 1.Vj	- 0,0	0,1	- 5,1	0,6	0,7	0,3	X	X
2.Vj	- 0,0	0,1	- 2,4	0,4	0,4	0,3	X	X
3.Vj	- 0,0	0,1	- 2,5	0,3	0,3	0,2	X	X
4.Vj	- 0,0	0,1	- 3,9	0,5	0,5	0,1	X	X
2008 1.Vj	- 0,0	0,0	- 6,4	0,6	0,6	0,0	X	X

1) Abgrenzung der Erwerbslosen gemäß Definition der Internationalen Arbeitsorganisation (ILO). Aus der saisonbereinigten monatlichen Zahl der registrierten Arbeitslosen der Bundesagentur für Arbeit geschätzt. Es erfolgt eine Niveauekorrektur über den Quotienten aus zentrierten gleitenden Zwölfmonatsdurchschnitten von Erwerbslosen und Arbeitslosen. Siehe hierzu auch die entsprechende Erläuterung in der Vorbemerkung – 2) Einschl. mithelfende Familienangehörige.

2.1.7 Erwerbstätige, Arbeitnehmer und geleistete Arbeitsstunden im Inland *)

Saison- und kalenderbereinigte Ergebnisse nach Census X-12-ARIMA

Vierteljahr	Erwerbstätige	Geleistete Arbeitsstunden		Arbeitnehmer	Geleistete Arbeitsstunden	
		der Erwerbs- tätigen	je Erwerbs- tätigen		der Arbeit- nehmer	je Arbeit- nehmer
		1	3		5	6
	1 000 Personen	Mill. Stunden	Stunden	1 000 Personen	Mill. Stunden	Stunden
2003 1.Vj	38 793	13 991	360,7	34 762	11 847	340,8
2.Vj	38 714	13 926	359,7	34 661	11 802	340,5
3.Vj	38 709	13 952	360,4	34 624	11 791	340,6
4.Vj	38 692	13 930	360,0	34 572	11 764	340,3
2004 1.Vj	38 796	13 980	360,3	34 641	11 783	340,1
2.Vj	38 886	13 914	357,8	34 689	11 755	338,9
3.Vj	38 913	13 967	358,9	34 672	11 763	339,3
4.Vj	38 921	13 961	358,7	34 634	11 732	338,7
2005 1.Vj	38 812	13 905	358,3	34 475	11 667	338,4
2.Vj	38 774	13 890	358,2	34 421	11 638	338,1
3.Vj	38 855	13 904	357,9	34 493	11 640	337,5
4.Vj	38 942	13 976	358,9	34 572	11 691	338,2
2006 1.Vj	38 825	13 836	356,4	34 450	11 587	336,3
2.Vj	39 021	14 001	358,8	34 635	11 738	338,9
3.Vj	39 189	14 054	358,6	34 786	11 770	338,4
4.Vj	39 316	14 159	360,1	34 899	11 841	339,3
2007 1.Vj	39 548	14 238	360,0	35 119	11 965	340,7
2.Vj	39 681	14 261	359,4	35 238	11 975	339,8
3.Vj	39 813	14 296	359,1	35 361	11 980	338,8
4.Vj	40 017	14 426	360,5	35 560	12 088	339,9
2008 1.Vj	40 237	14 461	359,4	35 780	12 162	339,9
Veränderung gegenüber dem Vorquartal in %						
2003 1.Vj	- 0,2	- 0,5	- 0,3	- 0,2	- 0,5	- 0,3
2.Vj	- 0,2	- 0,5	- 0,3	- 0,3	- 0,4	- 0,1
3.Vj	- 0,0	0,2	0,2	- 0,1	- 0,1	0,0
4.Vj	- 0,0	- 0,2	- 0,1	- 0,2	- 0,2	- 0,1
2004 1.Vj	0,3	0,4	0,1	0,2	0,2	- 0,1
2.Vj	0,2	- 0,5	- 0,7	0,1	- 0,2	- 0,4
3.Vj	0,1	0,4	0,3	- 0,0	0,1	0,1
4.Vj	0,0	- 0,0	- 0,1	- 0,1	- 0,3	- 0,2
2005 1.Vj	- 0,3	- 0,4	- 0,1	- 0,5	- 0,5	- 0,1
2.Vj	- 0,1	- 0,1	- 0,0	- 0,2	- 0,2	- 0,1
3.Vj	0,2	0,1	- 0,1	0,2	0,0	- 0,2
4.Vj	0,2	0,5	0,3	0,2	0,4	0,2
2006 1.Vj	- 0,3	- 1,0	- 0,7	- 0,4	- 0,9	- 0,6
2.Vj	0,5	1,2	0,7	0,5	1,3	0,8
3.Vj	0,4	0,4	- 0,1	0,4	0,3	- 0,1
4.Vj	0,3	0,7	0,4	0,3	0,6	0,3
2007 1.Vj	0,6	0,6	- 0,0	0,6	1,1	0,4
2.Vj	0,3	0,2	- 0,2	0,3	0,1	- 0,3
3.Vj	0,3	0,3	- 0,1	0,3	0,0	- 0,3
4.Vj	0,5	0,9	0,4	0,6	0,9	0,3
2008 1.Vj	0,5	0,2	- 0,3	0,6	0,6	0,0

*) Quelle für Arbeitsstunden: Institut für Arbeitsmarkt- und Berufsforschung (IAB) der Bundesagentur für Arbeit (BA), Nürnberg.

2.1.8 Arbeitsproduktivität, Lohnkosten, Verdienst und Lohnstückkosten *)

Saisonbereinigte Ergebnisse nach Census X-12-ARIMA

Vierteljahr	Arbeitsproduktivität 1)		Lohnkosten 2)		Verdienst 3)		Lohnstückkosten 4)	
	je Erwerbs- tätigen	je Erwerbs- tätigen- stunde	je Arbeitnehmer monatlich	je Arbeitnehmer- stunde	je Arbeitnehmer monatlich	je Arbeitnehmer- stunde	Personen- konzept	Stunden- konzept
	1	2	3	4	5	6	7	8
	Index (2000 = 100)		EUR		Index (2000 = 100)			
2003 1.Vj	101,97	104,03	2 715	23,96	2 175	19,19	102,61	102,30
2.Vj	101,90	104,33	2 717	24,03	2 179	19,27	102,78	102,32
3.Vj	102,35	104,61	2 735	24,06	2 193	19,29	102,55	102,19
4.Vj	102,77	105,12	2 733	24,13	2 197	19,39	102,34	101,98
2004 1.Vj	102,77	105,13	2 743	24,12	2 204	19,38	102,22	101,93
2.Vj	102,46	105,46	2 735	24,17	2 199	19,44	102,43	101,83
3.Vj	102,21	104,89	2 732	24,11	2 196	19,38	102,52	102,12
4.Vj	102,27	104,59	2 733	23,90	2 199	19,23	101,99	101,53
2005 1.Vj	102,92	105,84	2 739	24,48	2 209	19,75	102,92	102,76
2.Vj	103,44	106,37	2 740	24,01	2 207	19,34	100,72	100,29
3.Vj	103,81	106,82	2 726	24,21	2 202	19,55	100,83	100,68
4.Vj	103,87	106,66	2 725	24,17	2 202	19,53	100,73	100,68
2006 1.Vj	105,06	108,46	2 755	24,37	2 218	19,61	100,16	99,82
2.Vj	105,91	108,74	2 763	24,55	2 227	19,79	100,55	100,31
3.Vj	106,24	109,04	2 766	24,63	2 227	19,83	100,44	100,33
4.Vj	106,94	109,65	2 765	24,57	2 229	19,81	99,50	99,55
2007 1.Vj	107,00	109,86	2 783	24,52	2 250	19,83	99,65	99,16
2.Vj	106,82	109,43	2 795	24,77	2 262	20,04	100,91	100,57
3.Vj	107,17	109,83	2 791	24,83	2 258	20,09	100,53	100,44
4.Vj	106,91	109,81	2 791	24,88	2 263	20,18	100,61	100,66
2008 1.Vj	107,95	110,86	2 822	25,12	2 294	20,42	100,96	100,67
Veränderung gegenüber dem Vorquartal in %								
2003 1.Vj	- 0,2	- 0,1	0,2	0,2	- 0,4	- 0,4	0,4	0,3
2.Vj	- 0,1	0,3	0,1	0,3	0,2	0,4	0,2	0,0
3.Vj	0,4	0,3	0,7	0,1	0,6	0,1	- 0,2	- 0,1
4.Vj	0,4	0,5	- 0,1	0,3	0,2	0,5	- 0,2	- 0,2
2004 1.Vj	0,0	0,0	0,4	- 0,0	0,3	- 0,1	- 0,1	- 0,0
2.Vj	- 0,3	0,3	- 0,3	0,2	- 0,2	0,3	0,2	- 0,1
3.Vj	- 0,2	- 0,5	- 0,1	- 0,2	- 0,1	- 0,3	0,1	0,3
4.Vj	0,1	- 0,3	0,0	- 0,9	0,1	- 0,8	- 0,5	- 0,6
2005 1.Vj	0,6	1,2	0,2	2,4	0,5	2,7	0,9	1,2
2.Vj	0,5	0,5	0,0	- 1,9	- 0,1	- 2,1	- 2,1	- 2,4
3.Vj	0,4	0,4	- 0,5	0,8	- 0,2	1,1	0,1	0,4
4.Vj	0,1	- 0,1	- 0,0	- 0,2	0,0	- 0,1	- 0,1	0,0
2006 1.Vj	1,1	1,7	1,1	0,8	0,7	0,4	- 0,6	- 0,9
2.Vj	0,8	0,3	0,3	0,7	0,4	0,9	0,4	0,5
3.Vj	0,3	0,3	0,1	0,3	0,0	0,2	- 0,1	0,0
4.Vj	0,7	0,6	- 0,0	- 0,2	0,1	- 0,1	- 0,9	- 0,8
2007 1.Vj	0,1	0,2	0,7	- 0,2	0,9	0,1	0,2	- 0,4
2.Vj	- 0,2	- 0,4	0,4	1,0	0,5	1,1	1,3	1,4
3.Vj	0,3	0,4	- 0,1	0,2	- 0,2	0,2	- 0,4	- 0,1
4.Vj	- 0,2	- 0,0	0,0	0,2	0,2	0,4	0,1	0,2
2008 1.Vj	1,0	1,0	1,1	1,0	1,4	1,2	0,3	0,0

*) Quelle für Arbeitsstunden: Institut für Arbeitsmarkt- und Berufsforschung (IAB) der Bundesagentur für Arbeit (BA), Nürnberg.

1) Bruttoinlandsprodukt (preisbereinigt, Kettenindex 2000=100) je Erwerbstätigen bzw. je Erwerbstätigenstunde (jeweils umgerechnet auf Messzahlen 2000=100). Bei der Berechnung je Erwerbstätigen Kalendereinfluß beim Bruttoinlandsprodukt ausgeschaltet.. – 2) Arbeitnehmer-entgelt je Arbeitnehmer bzw. je Arbeitnehmerstunde. – 3) Bruttolöhne und -gehälter je Arbeitnehmer bzw. je Arbeitnehmerstunde. – 4) Lohnkosten (je Arbeitnehmer bzw. je Arbeitnehmerstunde, jeweils umgerechnet auf Messzahlen 2000=100) in Relation zur Arbeitsproduktivität (je Erwerbstätigen bzw. je Erwerbstätigenstunde).

2.2 Tabellen für Wirtschaftsbereiche

2.2.1 Bruttowertschöpfung in jeweiligen Preisen

Saison- und kalenderbereinigte Ergebnisse nach Census X-12-ARIMA

Vierteljahr	Insgesamt	Land- und Forstwirtschaft, Fischerei	Produzierendes Gewerbe ohne Baugewerbe		Baugewerbe	Handel, Gastgewerbe und Verkehr	Finanzierung, Vermietung und Unternehmensdienstleister	Öffentliche und private Dienstleister
			zusammen	darunter: Verarbeiten-des Gewerbe				
	1	2	3	4	5	6	7	8
Mrd. EUR								
2003 1.Vj	485,39	4,95	120,42	110,64	21,15	86,21	140,60	112,06
2.Vj	484,69	4,84	118,40	108,02	21,65	86,35	141,58	111,87
3.Vj	489,93	4,67	118,78	108,29	21,54	86,89	144,11	113,94
4.Vj	492,35	4,62	121,14	110,73	21,33	87,40	144,19	113,67
2004 1.Vj	495,04	5,47	122,40	110,01	21,37	87,23	144,31	114,26
2.Vj	499,40	5,41	124,54	112,39	21,02	87,99	145,71	114,73
3.Vj	497,81	5,48	124,45	112,42	20,09	87,42	146,10	114,27
4.Vj	498,80	5,40	124,54	112,04	20,26	88,36	145,97	114,27
2005 1.Vj	502,38	4,51	124,00	111,45	19,31	88,90	149,96	115,70
2.Vj	504,73	4,54	125,75	112,83	19,75	89,16	150,12	115,41
3.Vj	506,97	4,43	127,12	114,10	20,12	89,96	149,95	115,39
4.Vj	508,66	4,32	128,17	114,75	20,27	89,01	151,13	115,76
2006 1.Vj	513,91	4,48	130,12	115,45	19,36	91,18	152,50	116,27
2.Vj	522,05	4,47	131,98	118,01	21,00	93,38	154,16	117,06
3.Vj	527,74	4,43	134,35	119,97	21,84	94,71	155,40	117,01
4.Vj	531,71	4,45	135,05	120,93	22,12	96,06	156,22	117,81
2007 1.Vj	536,47	4,72	138,87	125,95	22,94	94,67	156,63	118,64
2.Vj	543,04	4,79	141,41	127,60	22,02	95,95	159,71	119,16
3.Vj	547,74	5,27	143,21	128,72	22,16	97,43	160,15	119,52
4.Vj	549,13	5,14	143,06	128,31	22,05	98,10	161,52	119,26
2008 1.Vj	559,12	5,61	146,49	132,84	23,89	100,77	161,79	120,57
Veränderung gegenüber dem Vorquartal in %								
2003 1.Vj	- 0,5	- 8,2	0,3	1,3	- 1,7	- 1,2	0,3	- 1,1
2.Vj	- 0,1	- 2,2	- 1,7	- 2,4	2,4	0,2	0,7	- 0,2
3.Vj	1,1	- 3,5	0,3	0,2	- 0,5	0,6	1,8	1,9
4.Vj	0,5	- 1,1	2,0	2,3	- 1,0	0,6	0,1	- 0,2
2004 1.Vj	0,5	18,4	1,0	- 0,7	0,2	- 0,2	0,1	0,5
2.Vj	0,9	- 1,1	1,7	2,2	- 1,6	0,9	1,0	0,4
3.Vj	- 0,3	1,3	- 0,1	0,0	- 4,4	- 0,6	0,3	- 0,4
4.Vj	0,2	- 1,5	0,1	- 0,3	0,8	1,1	- 0,1	0,0
2005 1.Vj	0,7	- 16,5	- 0,4	- 0,5	- 4,7	0,6	2,7	1,3
2.Vj	0,5	0,7	1,4	1,2	2,3	0,3	0,1	- 0,3
3.Vj	0,4	- 2,4	1,1	1,1	1,9	0,9	- 0,1	- 0,0
4.Vj	0,3	- 2,5	0,8	0,6	0,7	- 1,1	0,8	0,3
2006 1.Vj	1,0	3,7	1,5	0,6	- 4,5	2,4	0,9	0,4
2.Vj	1,6	- 0,2	1,4	2,2	8,5	2,4	1,1	0,7
3.Vj	1,1	- 0,9	1,8	1,7	4,0	1,4	0,8	- 0,0
4.Vj	0,8	0,5	0,5	0,8	1,3	1,4	0,5	0,7
2007 1.Vj	0,9	6,1	2,8	4,2	3,7	- 1,4	0,3	0,7
2.Vj	1,2	1,5	1,8	1,3	- 4,0	1,4	2,0	0,4
3.Vj	0,9	10,0	1,3	0,9	0,6	1,5	0,3	0,3
4.Vj	0,3	- 2,5	- 0,1	- 0,3	- 0,5	0,7	0,9	- 0,2
2008 1.Vj	1,8	9,1	2,4	3,5	8,3	2,7	0,2	1,1

2.2.2 Bruttowertschöpfung, preisbereinigt

Saison- und kalenderbereinigte Ergebnisse nach Census X-12-ARIMA

Vierteljahr	Insgesamt	Land- und Forstwirtschaft, Fischerei	Produzierendes Gewerbe ohne Baugewerbe		Baugewerbe	Handel, Gastgewerbe und Verkehr	Finanzierung, Vermietung und Unter- nehmens- dienstleister	Öffentliche und private Dienstleister
			zusammen	darunter: Verarbeiten- des Gewerbe				
	1	2	3	4	5	6	7	8
Kettenindex (2000 = 100)								
2003 1.Vj	101,70	92,53	100,75	101,00	86,36	102,23	105,36	102,01
2.Vj	101,19	91,66	99,43	99,34	87,40	102,47	104,46	101,95
3.Vj	101,92	89,92	100,06	100,16	87,12	103,19	105,70	102,55
4.Vj	102,21	90,84	101,81	102,26	85,49	102,84	105,61	102,61
2004 1.Vj	102,46	110,68	103,17	101,98	85,28	102,97	104,38	102,74
2.Vj	103,04	110,04	104,86	104,00	83,64	103,93	104,84	102,56
3.Vj	102,65	110,39	104,28	103,54	80,64	103,59	104,83	102,38
4.Vj	102,54	109,15	103,73	102,56	80,99	103,81	104,79	102,38
2005 1.Vj	103,28	96,89	104,21	103,31	76,52	103,92	107,66	102,96
2.Vj	103,80	99,85	105,28	104,48	78,90	104,67	107,51	103,01
3.Vj	104,08	99,97	106,10	105,51	79,48	105,04	107,52	102,94
4.Vj	104,39	96,84	107,06	106,48	80,27	104,32	107,94	103,23
2006 1.Vj	105,26	95,50	109,31	108,34	77,46	106,22	108,54	103,12
2.Vj	106,83	95,08	110,92	110,81	84,22	108,23	109,93	103,44
3.Vj	107,70	95,36	112,64	112,68	86,01	109,34	110,55	103,37
4.Vj	108,55	95,23	113,72	114,22	87,83	110,72	111,40	103,39
2007 1.Vj	109,45	98,79	116,06	117,52	88,48	109,67	112,43	104,05
2.Vj	109,97	97,61	117,04	117,87	84,35	110,62	113,50	104,20
3.Vj	110,64	98,33	119,02	119,90	84,64	111,72	113,62	103,95
4.Vj	111,19	97,53	119,70	120,69	84,98	111,63	114,77	104,17
2008 1.Vj	112,51	100,33	121,68	123,54	88,71	114,00	115,16	104,57
Veränderung gegenüber dem Vorquartal in %								
2003 1.Vj	- 0,4	- 3,4	- 0,1	0,4	- 2,2	- 1,0	0,3	- 0,8
2.Vj	- 0,5	- 0,9	- 1,3	- 1,6	1,2	0,2	- 0,9	- 0,1
3.Vj	0,7	- 1,9	0,6	0,8	- 0,3	0,7	1,2	0,6
4.Vj	0,3	1,0	1,7	2,1	- 1,9	- 0,3	- 0,1	0,1
2004 1.Vj	0,2	21,8	1,3	- 0,3	- 0,2	0,1	- 1,2	0,1
2.Vj	0,6	- 0,6	1,6	2,0	- 1,9	0,9	0,4	- 0,2
3.Vj	- 0,4	0,3	- 0,6	- 0,4	- 3,6	- 0,3	- 0,0	- 0,2
4.Vj	- 0,1	- 1,1	- 0,5	- 0,9	0,4	0,2	- 0,0	0,0
2005 1.Vj	0,7	- 11,2	0,5	0,7	- 5,5	0,1	2,7	0,6
2.Vj	0,5	3,1	1,0	1,1	3,1	0,7	- 0,1	0,0
3.Vj	0,3	0,1	0,8	1,0	0,7	0,4	0,0	- 0,1
4.Vj	0,3	- 3,1	0,9	0,9	1,0	- 0,7	0,4	0,3
2006 1.Vj	0,8	- 1,4	2,1	1,7	- 3,5	1,8	0,6	- 0,1
2.Vj	1,5	- 0,4	1,5	2,3	8,7	1,9	1,3	0,3
3.Vj	0,8	0,3	1,6	1,7	2,1	1,0	0,6	- 0,1
4.Vj	0,8	- 0,1	1,0	1,4	2,1	1,3	0,8	0,0
2007 1.Vj	0,8	3,7	2,1	2,9	0,7	- 0,9	0,9	0,6
2.Vj	0,5	- 1,2	0,8	0,3	- 4,7	0,9	1,0	0,1
3.Vj	0,6	0,7	1,7	1,7	0,3	1,0	0,1	- 0,2
4.Vj	0,5	- 0,8	0,6	0,7	0,4	- 0,1	1,0	0,2
2008 1.Vj	1,2	2,9	1,7	2,4	4,4	2,1	0,3	0,4

2.2.3 Arbeitnehmerentgelt

Saisonbereinigte Ergebnisse nach Census X-12-ARIMA

Vierteljahr	Insgesamt	Land- und Forstwirtschaft, Fischerei	Produzierendes Gewerbe ohne Baugewerbe		Baugewerbe	Handel, Gastgewerbe und Verkehr	Finanzierung, Vermietung und Unternehmensdienstleister	Öffentliche und private Dienstleister
			zusammen	darunter: Verarbeitendes Gewerbe				
	1	2	3	4	5	6	7	8
Mrd. EUR								
2003 1.Vj	283,09	2,15	84,03	78,70	13,95	56,52	44,44	82,00
2.Vj	282,50	2,13	84,07	78,76	14,09	56,29	44,40	81,52
3.Vj	284,11	2,11	84,31	79,06	13,93	56,07	44,49	83,20
4.Vj	283,50	2,08	84,09	78,78	13,78	55,95	45,09	82,51
2004 1.Vj	285,11	2,10	85,01	79,56	13,85	56,08	45,27	82,80
2.Vj	284,64	2,13	84,32	78,96	13,50	56,21	45,39	83,09
3.Vj	284,13	2,13	83,94	78,64	13,39	56,05	45,43	83,19
4.Vj	283,93	2,06	84,42	79,06	13,08	55,99	45,37	83,01
2005 1.Vj	283,30	2,00	83,51	78,21	12,82	56,24	46,21	82,52
2.Vj	282,97	2,00	83,19	77,86	12,62	56,13	46,35	82,68
3.Vj	282,08	1,97	82,88	77,55	12,60	55,94	46,30	82,39
4.Vj	282,65	1,98	83,73	78,34	12,53	55,81	46,41	82,19
2006 1.Vj	284,77	1,98	84,97	79,55	12,47	56,25	46,47	82,63
2.Vj	287,13	2,01	85,41	79,96	12,61	56,89	47,23	82,98
3.Vj	288,61	2,03	86,23	80,73	12,68	56,77	48,06	82,84
4.Vj	289,46	2,01	86,11	80,69	12,84	57,12	48,28	83,10
2007 1.Vj	293,19	2,10	87,11	81,64	13,63	57,74	49,02	83,59
2.Vj	295,52	2,11	88,63	83,19	12,88	58,21	50,12	83,57
3.Vj	296,05	2,10	88,36	83,03	12,95	58,42	50,15	84,07
4.Vj	297,71	2,08	89,30	83,99	13,11	58,94	50,98	83,30
2008 1.Vj	302,91	2,16	90,27	84,74	13,94	59,47	51,81	85,26
Veränderung gegenüber dem Vorquartal in %								
2003 1.Vj	- 0,0	2,9	- 0,3	- 0,4	- 1,6	0,9	0,7	- 0,7
2.Vj	- 0,2	- 0,9	0,0	0,1	1,0	- 0,4	- 0,1	- 0,6
3.Vj	0,6	- 0,9	0,3	0,4	- 1,1	- 0,4	0,2	2,1
4.Vj	- 0,2	- 1,4	- 0,3	- 0,4	- 1,1	- 0,2	1,3	- 0,8
2004 1.Vj	0,6	1,0	1,1	1,0	0,5	0,2	0,4	0,4
2.Vj	- 0,2	1,4	- 0,8	- 0,8	- 2,5	0,2	0,3	0,4
3.Vj	- 0,2	0,0	- 0,5	- 0,4	- 0,8	- 0,3	0,1	0,1
4.Vj	- 0,1	- 3,3	0,6	0,5	- 2,3	- 0,1	- 0,1	- 0,2
2005 1.Vj	- 0,2	- 2,9	- 1,1	- 1,1	- 2,0	0,4	1,9	- 0,6
2.Vj	- 0,1	0,0	- 0,4	- 0,4	- 1,6	- 0,2	0,3	0,2
3.Vj	- 0,3	- 1,5	- 0,4	- 0,4	- 0,2	- 0,3	- 0,1	- 0,4
4.Vj	0,2	0,5	1,0	1,0	- 0,6	- 0,2	0,2	- 0,2
2006 1.Vj	0,8	0,0	1,5	1,5	- 0,5	0,8	0,1	0,5
2.Vj	0,8	1,5	0,5	0,5	1,1	1,1	1,6	0,4
3.Vj	0,5	1,0	1,0	1,0	0,6	- 0,2	1,8	- 0,2
4.Vj	0,3	- 1,0	- 0,1	- 0,0	1,3	0,6	0,5	0,3
2007 1.Vj	1,3	4,5	1,2	1,2	6,2	1,1	1,5	0,6
2.Vj	0,8	0,5	1,7	1,9	- 5,5	0,8	2,2	- 0,0
3.Vj	0,2	- 0,5	- 0,3	- 0,2	0,5	0,4	0,1	0,6
4.Vj	0,6	- 1,0	1,1	1,2	1,2	0,9	1,7	- 0,9
2008 1.Vj	1,7	3,8	1,1	0,9	6,3	0,9	1,6	2,4

2.2.4 Bruttolöhne und -gehälter

Saisonbereinigte Ergebnisse nach Census X-12-ARIMA

Vierteljahr	Insgesamt	Land- und Forstwirtschaft, Fischerei	Produzierendes Gewerbe ohne Baugewerbe		Baugewerbe	Handel, Gastgewerbe und Verkehr	Finanzierung, Vermietung und Unternehmensdienstleister	Öffentliche und private Dienstleister
			zusammen	darunter: Verarbeitendes Gewerbe				
	1	2	3	4	5	6	7	8
Mrd. EUR								
2003 1.Vj	226,83	1,77	66,76	62,89	11,42	46,29	35,47	65,12
2.Vj	226,56	1,76	66,85	62,97	11,53	46,11	35,42	64,89
3.Vj	227,75	1,75	67,06	63,25	11,42	45,95	35,51	66,06
4.Vj	227,85	1,73	67,00	63,14	11,30	46,03	36,10	65,69
2004 1.Vj	229,04	1,73	67,80	63,81	11,38	46,02	36,30	65,81
2.Vj	228,89	1,76	67,29	63,35	11,09	46,11	36,42	66,22
3.Vj	228,39	1,75	66,96	63,08	10,98	46,06	36,47	66,17
4.Vj	228,45	1,72	67,33	63,42	10,74	46,14	36,43	66,09
2005 1.Vj	228,51	1,66	67,24	63,32	10,58	46,27	36,97	65,79
2.Vj	227,92	1,65	66,83	62,94	10,39	46,10	37,06	65,89
3.Vj	227,84	1,63	66,81	62,87	10,40	46,15	37,15	65,70
4.Vj	228,34	1,66	67,37	63,40	10,33	46,12	37,24	65,62
2006 1.Vj	229,21	1,65	67,46	63,56	10,26	46,19	37,73	65,92
2.Vj	231,37	1,65	67,89	63,93	10,36	46,75	38,43	66,29
3.Vj	232,41	1,68	68,43	64,47	10,42	46,68	39,09	66,11
4.Vj	233,34	1,68	68,43	64,53	10,56	47,07	39,24	66,36
2007 1.Vj	237,09	1,74	69,59	65,61	11,28	47,54	40,03	66,91
2.Vj	239,11	1,74	70,88	66,95	10,61	47,93	41,05	66,90
3.Vj	239,49	1,75	70,54	66,68	10,69	48,18	41,04	67,29
4.Vj	241,47	1,76	71,54	67,65	10,84	48,81	41,73	66,79
2008 1.Vj	246,19	1,80	72,59	68,54	11,60	49,26	42,56	68,38
Veränderung gegenüber dem Vorquartal in %								
2003 1.Vj	-0,6	1,7	-0,4	-0,4	-2,3	-0,1	-0,3	-1,1
2.Vj	-0,1	-0,6	0,1	0,1	1,0	-0,4	-0,1	-0,4
3.Vj	0,5	-0,6	0,3	0,4	-1,0	-0,3	0,3	1,8
4.Vj	0,0	-1,1	-0,1	-0,2	-1,1	0,2	1,7	-0,6
2004 1.Vj	0,5	0,0	1,2	1,1	0,7	-0,0	0,6	0,2
2.Vj	-0,1	1,7	-0,8	-0,7	-2,5	0,2	0,3	0,6
3.Vj	-0,2	-0,6	-0,5	-0,4	-1,0	-0,1	0,1	-0,1
4.Vj	0,0	-1,7	0,6	0,5	-2,2	0,2	-0,1	-0,1
2005 1.Vj	0,0	-3,5	-0,1	-0,2	-1,5	0,3	1,5	-0,5
2.Vj	-0,3	-0,6	-0,6	-0,6	-1,8	-0,4	0,2	0,2
3.Vj	-0,0	-1,2	-0,0	-0,1	0,1	0,1	0,2	-0,3
4.Vj	0,2	1,8	0,8	0,8	-0,7	-0,1	0,2	-0,1
2006 1.Vj	0,4	-0,6	0,1	0,3	-0,7	0,2	1,3	0,5
2.Vj	0,9	0,0	0,6	0,6	1,0	1,2	1,9	0,6
3.Vj	0,4	1,8	0,8	0,8	0,6	-0,1	1,7	-0,3
4.Vj	0,4	0,0	0,0	0,1	1,3	0,8	0,4	0,4
2007 1.Vj	1,6	3,6	1,7	1,7	6,8	1,0	2,0	0,8
2.Vj	0,9	0,0	1,9	2,0	-5,9	0,8	2,5	-0,0
3.Vj	0,2	0,6	-0,5	-0,4	0,8	0,5	-0,0	0,6
4.Vj	0,8	0,6	1,4	1,5	1,4	1,3	1,7	-0,7
2008 1.Vj	2,0	2,3	1,5	1,3	7,0	0,9	2,0	2,4

2.2.5 Erwerbstätige

Saisonbereinigte Ergebnisse nach Census X-12-ARIMA

Vierteljahr	Insgesamt	Land- und Forstwirtschaft, Fischerei	Produzierendes Gewerbe ohne Baugewerbe		Baugewerbe	Handel, Gastgewerbe und Verkehr	Finanzierung, Vermietung und Unter- nehmens- dienstleister	Öffentliche und private Dienstleister
			zusammen	darunter: Verarbeiten- des Gewerbe				
	1	2	3	4	5	6	7	8
1000 Personen								
2003 1.Vj	38 793	887	8 203	7 809	2 350	9 727	6 091	11 529
2.Vj	38 714	883	8 157	7 766	2 335	9 709	6 102	11 530
3.Vj	38 709	878	8 115	7 728	2 314	9 723	6 140	11 532
4.Vj	38 692	874	8 081	7 695	2 289	9 712	6 171	11 560
2004 1.Vj	38 796	876	8 049	7 659	2 278	9 756	6 236	11 604
2.Vj	38 886	876	8 039	7 649	2 270	9 810	6 286	11 614
3.Vj	38 913	873	8 012	7 626	2 246	9 827	6 319	11 636
4.Vj	38 921	868	7 985	7 599	2 218	9 824	6 349	11 679
2005 1.Vj	38 812	853	7 933	7 554	2 189	9 777	6 363	11 707
2.Vj	38 774	849	7 899	7 519	2 164	9 746	6 370	11 749
3.Vj	38 855	850	7 862	7 486	2 158	9 758	6 406	11 809
4.Vj	38 942	850	7 845	7 468	2 149	9 779	6 462	11 849
2006 1.Vj	38 825	838	7 795	7 420	2 139	9 731	6 496	11 840
2.Vj	39 021	843	7 804	7 430	2 152	9 766	6 581	11 877
3.Vj	39 189	843	7 812	7 443	2 165	9 796	6 660	11 898
4.Vj	39 316	842	7 826	7 455	2 176	9 825	6 721	11 919
2007 1.Vj	39 548	851	7 862	7 493	2 253	9 860	6 783	11 968
2.Vj	39 681	852	7 889	7 519	2 200	9 900	6 845	11 996
3.Vj	39 813	850	7 923	7 556	2 173	9 939	6 887	12 018
4.Vj	40 017	848	7 961	7 593	2 173	9 987	6 968	12 068
2008 1.Vj	40 237	856	8 013	7 647	2 252	10 016	7 046	12 089
Veränderung gegenüber dem Vorquartal in %								
2003 1.Vj	- 0,2	- 0,7	- 0,6	- 0,6	- 1,1	- 0,2	0,4	- 0,0
2.Vj	- 0,2	- 0,5	- 0,6	- 0,6	- 0,6	- 0,2	0,2	0,0
3.Vj	- 0,0	- 0,6	- 0,5	- 0,5	- 0,9	0,1	0,6	0,0
4.Vj	- 0,0	- 0,5	- 0,4	- 0,4	- 1,1	- 0,1	0,5	0,2
2004 1.Vj	0,3	0,2	- 0,4	- 0,5	- 0,5	0,5	1,1	0,4
2.Vj	0,2	0,0	- 0,1	- 0,1	- 0,4	0,6	0,8	0,1
3.Vj	0,1	- 0,3	- 0,3	- 0,3	- 1,1	0,2	0,5	0,2
4.Vj	0,0	- 0,6	- 0,3	- 0,4	- 1,2	- 0,0	0,5	0,4
2005 1.Vj	- 0,3	- 1,7	- 0,7	- 0,6	- 1,3	- 0,5	0,2	0,2
2.Vj	- 0,1	- 0,5	- 0,4	- 0,5	- 1,1	- 0,3	0,1	0,4
3.Vj	0,2	0,1	- 0,5	- 0,4	- 0,3	0,1	0,6	0,5
4.Vj	0,2	0,0	- 0,2	- 0,2	- 0,4	0,2	0,9	0,3
2006 1.Vj	- 0,3	- 1,4	- 0,6	- 0,6	- 0,5	- 0,5	0,5	- 0,1
2.Vj	0,5	0,6	0,1	0,1	0,6	0,4	1,3	0,3
3.Vj	0,4	0,0	0,1	0,2	0,6	0,3	1,2	0,2
4.Vj	0,3	- 0,1	0,2	0,2	0,5	0,3	0,9	0,2
2007 1.Vj	0,6	1,1	0,5	0,5	3,5	0,4	0,9	0,4
2.Vj	0,3	0,1	0,3	0,3	- 2,4	0,4	0,9	0,2
3.Vj	0,3	- 0,2	0,4	0,5	- 1,2	0,4	0,6	0,2
4.Vj	0,5	- 0,2	0,5	0,5	0,0	0,5	1,2	0,4
2008 1.Vj	0,5	0,9	0,7	0,7	3,6	0,3	1,1	0,2

2.2.6 Arbeitnehmer

Saisonbereinigte Ergebnisse nach Census X-12-ARIMA

Vierteljahr	Insgesamt	Land- und Forstwirtschaft, Fischerei	Produzierendes Gewerbe ohne Baugewerbe		Baugewerbe	Handel, Gastgewerbe und Verkehr	Finanzierung, Vermietung und Unter- nehmens- dienstleister	Öffentliche und private Dienstleister
			zusammen	darunter: Verarbeiten- des Gewerbe				
	1	2	3	4	5	6	7	8
1000 Personen								
2003 1.Vj	34 762	448	7 896	7 503	1 937	8 507	5 276	10 693
2.Vj	34 661	449	7 850	7 459	1 919	8 489	5 274	10 684
3.Vj	34 624	448	7 806	7 420	1 900	8 504	5 293	10 669
4.Vj	34 572	449	7 770	7 386	1 877	8 488	5 306	10 677
2004 1.Vj	34 641	458	7 737	7 349	1 866	8 531	5 348	10 703
2.Vj	34 689	459	7 725	7 336	1 856	8 578	5 380	10 695
3.Vj	34 672	458	7 695	7 310	1 830	8 588	5 398	10 700
4.Vj	34 634	454	7 664	7 280	1 799	8 580	5 410	10 728
2005 1.Vj	34 475	442	7 609	7 231	1 765	8 524	5 404	10 739
2.Vj	34 421	439	7 575	7 196	1 738	8 497	5 403	10 768
3.Vj	34 493	441	7 539	7 165	1 731	8 517	5 432	10 821
4.Vj	34 572	443	7 524	7 148	1 719	8 547	5 483	10 853
2006 1.Vj	34 450	431	7 475	7 102	1 704	8 507	5 509	10 837
2.Vj	34 635	437	7 485	7 111	1 717	8 547	5 586	10 866
3.Vj	34 786	438	7 493	7 124	1 727	8 581	5 655	10 878
4.Vj	34 899	439	7 506	7 137	1 735	8 612	5 708	10 893
2007 1.Vj	35 119	448	7 543	7 175	1 806	8 652	5 764	10 936
2.Vj	35 238	448	7 571	7 201	1 752	8 692	5 816	10 956
3.Vj	35 361	448	7 604	7 239	1 727	8 734	5 852	10 973
4.Vj	35 560	449	7 643	7 276	1 724	8 784	5 929	11 021
2008 1.Vj	35 780	455	7 694	7 330	1 802	8 824	6 000	11 041
Veränderung gegenüber dem Vorquartal in %								
2003 1.Vj	- 0,2	- 0,2	- 0,6	- 0,6	- 1,3	- 0,2	0,3	- 0,1
2.Vj	- 0,3	0,2	- 0,6	- 0,6	- 0,9	- 0,2	- 0,0	- 0,1
3.Vj	- 0,1	- 0,2	- 0,6	- 0,5	- 1,0	0,2	0,4	- 0,1
4.Vj	- 0,2	0,2	- 0,5	- 0,5	- 1,2	- 0,2	0,2	0,1
2004 1.Vj	0,2	2,0	- 0,4	- 0,5	- 0,6	0,5	0,8	0,2
2.Vj	0,1	0,2	- 0,2	- 0,2	- 0,5	0,6	0,6	- 0,1
3.Vj	- 0,0	- 0,2	- 0,4	- 0,4	- 1,4	0,1	0,3	0,0
4.Vj	- 0,1	- 0,9	- 0,4	- 0,4	- 1,7	- 0,1	0,2	0,3
2005 1.Vj	- 0,5	- 2,6	- 0,7	- 0,7	- 1,9	- 0,7	- 0,1	0,1
2.Vj	- 0,2	- 0,7	- 0,4	- 0,5	- 1,5	- 0,3	- 0,0	0,3
3.Vj	0,2	0,5	- 0,5	- 0,4	- 0,4	0,2	0,5	0,5
4.Vj	0,2	0,5	- 0,2	- 0,2	- 0,7	0,4	0,9	0,3
2006 1.Vj	- 0,4	- 2,7	- 0,7	- 0,6	- 0,9	- 0,5	0,5	- 0,1
2.Vj	0,5	1,4	0,1	0,1	0,8	0,5	1,4	0,3
3.Vj	0,4	0,2	0,1	0,2	0,6	0,4	1,2	0,1
4.Vj	0,3	0,2	0,2	0,2	0,5	0,4	0,9	0,1
2007 1.Vj	0,6	2,1	0,5	0,5	4,1	0,5	1,0	0,4
2.Vj	0,3	0,0	0,4	0,4	- 3,0	0,5	0,9	0,2
3.Vj	0,3	0,0	0,4	0,5	- 1,4	0,5	0,6	0,2
4.Vj	0,6	0,2	0,5	0,5	- 0,2	0,6	1,3	0,4
2008 1.Vj	0,6	1,3	0,7	0,7	4,5	0,5	1,2	0,2

2.2.7 Geleistete Arbeitsstunden der Erwerbstätigen *)

Saison- und kalenderbereinigte Ergebnisse nach Census X-12-ARIMA

Vierteljahr	Insgesamt	Land- und Forstwirtschaft, Fischerei	Produzierendes Gewerbe ohne Baugewerbe		Baugewerbe	Handel, Gastgewerbe und Verkehr	Finanzierung, Vermietung und Unter- nehmens- dienstleister	Öffentliche und private Dienstleister
			zusammen	darunter: Verarbeiten- des Gewerbe				
	1	2	3	4	5	6	7	8
Mill. Stunden								
2003 1.Vj	13 991	401	2 993	2 843	943	3 502	2 201	3 950
2.Vj	13 926	396	2 968	2 818	944	3 479	2 200	3 949
3.Vj	13 952	393	2 965	2 818	937	3 481	2 217	3 955
4.Vj	13 930	390	2 952	2 805	925	3 468	2 224	3 963
2004 1.Vj	13 980	391	2 948	2 800	926	3 486	2 229	4 000
2.Vj	13 914	385	2 931	2 784	911	3 480	2 234	3 987
3.Vj	13 967	385	2 935	2 788	904	3 489	2 252	4 002
4.Vj	13 961	382	2 923	2 776	897	3 481	2 259	4 006
2005 1.Vj	13 905	378	2 896	2 753	881	3 477	2 273	4 008
2.Vj	13 890	377	2 890	2 747	878	3 467	2 281	4 012
3.Vj	13 904	376	2 874	2 731	872	3 458	2 289	4 030
4.Vj	13 976	376	2 879	2 735	878	3 462	2 313	4 046
2006 1.Vj	13 836	371	2 838	2 697	858	3 435	2 320	4 033
2.Vj	14 001	374	2 861	2 720	901	3 462	2 365	4 056
3.Vj	14 054	372	2 861	2 721	908	3 460	2 393	4 054
4.Vj	14 159	373	2 884	2 744	899	3 479	2 428	4 070
2007 1.Vj	14 238	377	2 907	2 767	940	3 501	2 453	4 085
2.Vj	14 261	378	2 900	2 762	923	3 506	2 483	4 086
3.Vj	14 296	375	2 909	2 771	912	3 516	2 490	4 082
4.Vj	14 426	375	2 947	2 807	901	3 541	2 530	4 103
2008 1.Vj	14 461	381	2 943	2 806	936	3 555	2 565	4 108
Veränderung gegenüber dem Vorquartal in %								
2003 1.Vj	- 0,5	- 1,1	- 0,9	- 0,9	- 2,2	- 0,5	0,1	- 0,1
2.Vj	- 0,5	- 1,2	- 0,8	- 0,9	0,1	- 0,7	- 0,1	- 0,0
3.Vj	0,2	- 0,9	- 0,1	- 0,0	- 0,7	0,1	0,8	0,1
4.Vj	- 0,2	- 0,8	- 0,5	- 0,4	- 1,3	- 0,4	0,3	0,2
2004 1.Vj	0,4	0,2	- 0,1	- 0,2	0,1	0,5	0,2	0,9
2.Vj	- 0,5	- 1,4	- 0,6	- 0,6	- 1,7	- 0,2	0,2	- 0,3
3.Vj	0,4	- 0,2	0,1	0,1	- 0,7	0,3	0,8	0,4
4.Vj	- 0,0	- 0,7	- 0,4	- 0,4	- 0,8	- 0,2	0,3	0,1
2005 1.Vj	- 0,4	- 0,9	- 0,9	- 0,8	- 1,9	- 0,1	0,6	0,1
2.Vj	- 0,1	- 0,2	- 0,2	- 0,2	- 0,3	- 0,3	0,3	0,1
3.Vj	0,1	- 0,3	- 0,5	- 0,6	- 0,7	- 0,3	0,4	0,4
4.Vj	0,5	- 0,0	0,2	0,1	0,7	0,1	1,0	0,4
2006 1.Vj	- 1,0	- 1,5	- 1,4	- 1,4	- 2,3	- 0,8	0,3	- 0,3
2.Vj	1,2	1,0	0,8	0,8	5,0	0,8	1,9	0,6
3.Vj	0,4	- 0,5	- 0,0	0,0	0,8	- 0,1	1,2	- 0,0
4.Vj	0,7	0,2	0,8	0,9	- 1,0	0,5	1,5	0,4
2007 1.Vj	0,6	1,0	0,8	0,8	4,5	0,7	1,0	0,4
2.Vj	0,2	0,2	- 0,2	- 0,2	- 1,8	0,1	1,2	0,0
3.Vj	0,3	- 0,6	0,3	0,3	- 1,1	0,3	0,2	- 0,1
4.Vj	0,9	- 0,1	1,3	1,3	- 1,2	0,7	1,6	0,5
2008 1.Vj	0,2	1,5	- 0,1	- 0,0	3,9	0,4	1,4	0,1

*) Quelle für Arbeitsstunden: Institut für Arbeitsmarkt- und Berufsforschung (IAB) der Bundesagentur für Arbeit (BA), Nürnberg.

2.2.8 Geleistete Arbeitsstunden der Arbeitnehmer *)

Saison- und kalenderbereinigte Ergebnisse nach Census X-12-ARIMA

Vierteljahr	Insgesamt	Land- und Forstwirtschaft, Fischerei	Produzierendes Gewerbe ohne Baugewerbe		Baugewerbe	Handel, Gastgewerbe und Verkehr	Finanzierung, Vermietung und Unter- nehmens- dienstleister	Öffentliche und private Dienstleister
			zusammen	darunter: Verarbeiten- des Gewerbe				
	1	2	3	4	5	6	7	8
Mill. Stunden								
2003 1.Vj	11 847	165	2 825	2 675	717	2 795	1 803	3 543
2.Vj	11 802	164	2 802	2 653	718	2 779	1 798	3 541
3.Vj	11 791	163	2 798	2 651	711	2 779	1 805	3 537
4.Vj	11 764	163	2 785	2 639	701	2 767	1 808	3 539
2004 1.Vj	11 783	164	2 777	2 630	700	2 779	1 798	3 563
2.Vj	11 755	164	2 763	2 616	688	2 784	1 804	3 553
3.Vj	11 763	164	2 764	2 617	678	2 788	1 811	3 557
4.Vj	11 732	162	2 751	2 605	671	2 779	1 813	3 556
2005 1.Vj	11 667	159	2 722	2 579	652	2 768	1 817	3 550
2.Vj	11 638	158	2 714	2 571	646	2 759	1 818	3 544
3.Vj	11 640	158	2 700	2 558	640	2 756	1 823	3 559
4.Vj	11 691	159	2 706	2 563	644	2 765	1 845	3 572
2006 1.Vj	11 587	154	2 667	2 526	623	2 742	1 848	3 555
2.Vj	11 738	157	2 688	2 548	663	2 770	1 889	3 573
3.Vj	11 770	157	2 689	2 550	669	2 774	1 912	3 568
4.Vj	11 841	158	2 712	2 572	658	2 791	1 943	3 579
2007 1.Vj	11 965	161	2 736	2 596	697	2 815	1 965	3 591
2.Vj	11 975	162	2 729	2 590	679	2 821	1 993	3 591
3.Vj	11 980	161	2 738	2 601	668	2 836	1 994	3 583
4.Vj	12 088	162	2 775	2 636	655	2 859	2 032	3 604
2008 1.Vj	12 162	164	2 770	2 634	689	2 872	2 061	3 604
Veränderung gegenüber dem Vorquartal in %								
2003 1.Vj	- 0,5	- 0,5	- 0,9	- 0,9	- 2,5	- 0,4	0,1	- 0,1
2.Vj	- 0,4	- 0,6	- 0,8	- 0,8	0,2	- 0,6	- 0,3	- 0,0
3.Vj	- 0,1	- 0,8	- 0,1	- 0,1	- 1,0	0,0	0,4	- 0,1
4.Vj	- 0,2	- 0,3	- 0,5	- 0,4	- 1,3	- 0,4	0,2	0,1
2004 1.Vj	0,2	1,1	- 0,3	- 0,3	- 0,2	0,4	- 0,5	0,7
2.Vj	- 0,2	0,0	- 0,5	- 0,6	- 1,8	0,2	0,3	- 0,3
3.Vj	0,1	- 0,0	0,0	0,1	- 1,3	0,1	0,4	0,1
4.Vj	- 0,3	- 1,2	- 0,5	- 0,5	- 1,1	- 0,3	0,1	- 0,0
2005 1.Vj	- 0,5	- 2,1	- 1,1	- 1,0	- 2,8	- 0,4	0,2	- 0,2
2.Vj	- 0,2	- 0,7	- 0,3	- 0,3	- 0,9	- 0,3	0,1	- 0,2
3.Vj	0,0	0,4	- 0,5	- 0,5	- 0,9	- 0,1	0,3	0,4
4.Vj	0,4	0,4	0,2	0,2	0,6	0,3	1,2	0,4
2006 1.Vj	- 0,9	- 3,2	- 1,5	- 1,5	- 3,3	- 0,9	0,1	- 0,5
2.Vj	1,3	1,7	0,8	0,9	6,4	1,0	2,2	0,5
3.Vj	0,3	- 0,0	0,1	0,1	0,9	0,2	1,2	- 0,1
4.Vj	0,6	0,6	0,8	0,9	- 1,7	0,6	1,6	0,3
2007 1.Vj	1,1	2,4	0,9	0,9	5,9	0,9	1,1	0,3
2.Vj	0,1	0,4	- 0,3	- 0,2	- 2,6	0,2	1,4	- 0,0
3.Vj	0,0	- 0,4	0,3	0,4	- 1,5	0,5	0,1	- 0,2
4.Vj	0,9	0,1	1,3	1,4	- 2,0	0,8	1,9	0,6
2008 1.Vj	0,6	1,8	- 0,2	- 0,1	5,1	0,5	1,4	0,0

*) Quelle für Arbeitsstunden: Institut für Arbeitsmarkt- und Berufsforschung (IAB) der Bundesagentur für Arbeit (BA), Nürnberg.

2.3 Tabellen zur Verwendung des Bruttoinlandsprodukts

2.3.1 Verwendung des Bruttoinlandsprodukts in jeweiligen Preisen

Saison- und kalenderbereinigte Ergebnisse nach Census X-12-ARIMA

Vierteljahr	Brutto- inlands- produkt	Inländische Verwendung							Außen- beitrag (Sp.10–11) 2)	Exporte 2)	Importe	
		insgesamt	Konsumausgaben			Bruttoinvestitionen						
			zu- sammen	private Konsum- ausgaben	Konsum- ausgaben des Staates	zu- sammen	Brutto- anlage- investi- tionen	Vorrats- verände- rungen 1)				
1	2	3	4	5	6	7	8	9	10	11		
Mrd. EUR												
2003	1.Vj	538,94	521,41	422,91	319,71	103,20	98,50	97,26	1,24	17,53	192,69	175,16
	2.Vj	538,55	519,96	425,49	321,82	103,67	94,47	97,20	– 2,73	18,59	188,94	170,35
	3.Vj	543,31	517,36	428,05	322,76	105,29	89,31	96,67	– 7,36	25,95	194,80	168,85
	4.Vj	545,96	521,86	426,24	321,55	104,69	95,62	96,52	– 0,90	24,10	196,86	172,76
2004	1.Vj	549,74	520,53	427,25	323,48	103,77	93,28	96,18	– 2,90	29,21	204,00	174,79
	2.Vj	551,16	518,97	429,52	325,45	104,07	89,45	95,77	– 6,32	32,19	213,92	181,73
	3.Vj	551,25	526,65	430,79	326,54	104,25	95,86	96,28	– 0,42	24,60	211,54	186,94
	4.Vj	551,29	527,29	432,10	328,60	103,50	95,19	96,28	– 1,09	24,00	213,99	189,99
2005	1.Vj	555,71	524,19	432,44	328,49	103,95	91,75	95,03	– 3,28	31,52	218,72	187,20
	2.Vj	557,68	529,14	435,55	329,75	105,80	93,59	95,59	– 2,00	28,54	225,91	197,37
	3.Vj	562,39	534,41	439,94	334,02	105,92	94,47	97,50	– 3,03	27,98	233,36	205,38
	4.Vj	565,07	540,26	439,00	333,15	105,85	101,26	100,74	0,52	24,81	237,41	212,60
2006	1.Vj	570,21	543,32	442,90	336,36	106,54	100,42	98,19	2,23	26,89	249,83	222,94
	2.Vj	578,09	549,52	444,10	337,86	106,24	105,42	104,65	0,77	28,57	255,37	226,80
	3.Vj	584,09	554,34	446,32	339,92	106,40	108,02	106,51	1,51	29,75	264,03	234,28
	4.Vj	590,87	549,63	451,09	344,39	106,70	98,54	109,02	– 10,48	41,24	277,62	236,38
2007	1.Vj	600,50	563,88	447,85	339,24	108,61	116,03	112,93	3,10	36,62	276,64	240,02
	2.Vj	604,72	561,18	452,42	343,65	108,77	108,76	111,78	– 3,02	43,54	281,05	237,51
	3.Vj	610,43	566,36	455,48	346,21	109,27	110,88	112,65	– 1,77	44,07	287,09	243,02
	4.Vj	612,68	566,51	455,05	346,10	108,95	111,46	114,08	– 2,62	46,17	290,08	243,91
2008	1.Vj	624,25	582,73	460,95	349,42	111,53	121,78	118,93	2,85	41,52	297,56	256,04
Veränderung gegenüber dem Vorquartal												
in %												
2003	1.Vj	– 0,3	1,4	0,2	0,7	– 1,3	7,1	0,7	5,89	– 9,15	– 2,4	2,5
	2.Vj	– 0,1	– 0,3	0,6	0,7	0,5	– 4,1	– 0,1	– 3,97	1,06	– 1,9	– 2,7
	3.Vj	0,9	– 0,5	0,6	0,3	1,6	– 5,5	– 0,5	– 4,63	7,36	3,1	– 0,9
	4.Vj	0,5	0,9	– 0,4	– 0,4	– 0,6	7,1	– 0,2	6,46	– 1,85	1,1	2,3
2004	1.Vj	0,7	– 0,3	0,2	0,6	– 0,9	– 2,4	– 0,4	– 2,00	5,11	3,6	1,2
	2.Vj	0,3	– 0,3	0,5	0,6	0,3	– 4,1	– 0,4	– 3,42	2,98	4,9	4,0
	3.Vj	0,0	1,5	0,3	0,3	0,2	7,2	0,5	5,90	– 7,59	– 1,1	2,9
	4.Vj	0,0	0,1	0,3	0,6	– 0,7	– 0,7	0,0	– 0,67	– 0,60	1,2	1,6
2005	1.Vj	0,8	– 0,6	0,1	– 0,0	0,4	– 3,6	– 1,3	– 2,19	7,52	2,2	– 1,5
	2.Vj	0,4	0,9	0,7	0,4	1,8	2,0	0,6	1,28	– 2,98	3,3	5,4
	3.Vj	0,8	1,0	1,0	1,3	0,1	0,9	2,0	– 1,03	– 0,56	3,3	4,1
	4.Vj	0,5	1,1	– 0,2	– 0,3	– 0,1	7,2	3,3	3,55	– 3,17	1,7	3,5
2006	1.Vj	0,9	0,6	0,9	1,0	0,7	– 0,8	– 2,5	1,71	2,08	5,2	4,9
	2.Vj	1,4	1,1	0,3	0,4	– 0,3	5,0	6,6	– 1,46	1,68	2,2	1,7
	3.Vj	1,0	0,9	0,5	0,6	0,2	2,5	1,8	0,74	1,18	3,4	3,3
	4.Vj	1,2	– 0,8	1,1	1,3	0,3	– 8,8	2,4	– 11,99	11,49	5,1	0,9
2007	1.Vj	1,6	2,6	– 0,7	– 1,5	1,8	17,7	3,6	13,58	– 4,62	– 0,4	1,5
	2.Vj	0,7	– 0,5	1,0	1,3	0,1	– 6,3	– 1,0	– 6,12	6,92	1,6	– 1,0
	3.Vj	0,9	0,9	0,7	0,7	0,5	1,9	0,8	1,25	0,53	2,1	2,3
	4.Vj	0,4	0,0	– 0,1	– 0,0	– 0,3	0,5	1,3	– 0,85	2,10	1,0	0,4
2008	1.Vj	1,9	2,9	1,3	1,0	2,4	9,3	4,3	5,47	– 4,65	2,6	5,0

1) Einschl. Nettozugang an Wertsachen; im 4. Vierteljahr 2006 negativ beeinflusst durch Gegenbuchung zum Außenbeitrag. – 2) Im 4. Vierteljahr 2006 durch Nachmeldungen positiv beeinflusst.

2.3.2 Verwendung des Bruttoinlandsprodukts, preisbereinigt

Saison- und kalenderbereinigte Ergebnisse nach Census X-12-ARIMA

Vierteljahr	Brutto- inlands- produkt	Inländische Verwendung							Außen- beitrag 2)	Exporte 2)	Importe
		insgesamt	Konsumausgaben			Bruttoinvestitionen					
			zu- sammen	private Konsum- ausgaben	Konsum- ausgaben des Staates	zu- sammen	Brutto- anlage- investi- tionen	Vorrats- verände- rungen 1)			
1	2	3	4	5	6	7	8	9	10	11	
Kettenindex (2000 = 100)											
2003 1.Vj	101,05	98,47	101,20	101,00	101,73	88,77	90,15	X	X	113,09	105,61
2.Vj	100,78	98,41	101,85	101,69	102,26	86,05	90,49	X	X	111,27	104,42
3.Vj	101,21	97,56	101,89	101,60	102,70	81,88	90,19	X	X	115,12	104,37
4.Vj	101,59	98,31	101,41	100,90	102,92	87,21	90,07	X	X	116,69	107,13
2004 1.Vj	101,86	97,51	101,13	101,02	101,38	84,46	89,62	X	X	121,23	108,36
2.Vj	101,78	96,79	101,02	101,00	100,99	81,41	88,83	X	X	126,38	111,61
3.Vj	101,61	97,84	101,06	100,97	101,25	86,31	89,28	X	X	124,56	113,69
4.Vj	101,69	97,95	101,13	101,47	99,97	86,59	89,12	X	X	125,88	115,16
2005 1.Vj	102,05	96,84	100,99	101,16	100,37	81,73	88,07	X	X	128,57	113,12
2.Vj	102,46	97,77	101,32	101,10	101,91	84,99	88,86	X	X	132,29	118,69
3.Vj	103,04	98,20	101,74	101,73	101,69	85,45	90,69	X	X	136,20	122,23
4.Vj	103,33	99,08	101,15	101,00	101,53	92,01	93,69	X	X	137,79	125,79
2006 1.Vj	104,21	99,17	101,93	101,85	102,08	89,48	91,28	X	X	144,54	130,07
2.Vj	105,58	100,13	102,03	102,03	101,95	93,78	96,91	X	X	147,08	131,33
3.Vj	106,36	100,73	102,43	102,39	102,47	95,17	98,11	X	X	151,95	135,71
4.Vj	107,41	99,94	103,07	103,24	102,46	88,79	100,19	X	X	160,03	137,98
2007 1.Vj	108,10	101,49	102,07	101,35	104,30	100,25	101,88	X	X	159,48	140,15
2.Vj	108,28	100,54	102,69	102,12	104,44	93,20	100,49	X	X	160,77	137,83
3.Vj	109,00	101,26	103,05	102,46	104,83	95,35	101,22	X	X	164,76	141,88
4.Vj	109,29	101,00	102,28	101,66	104,18	97,05	102,69	X	X	166,84	142,20
2008 1.Vj	110,96	102,93	102,84	101,98	105,49	104,23	106,50	X	X	170,89	147,16
Veränderung gegenüber dem Vorquartal											
				in %			Wachstumsbeitrag 3)			in %	
2003 1.Vj	- 0,4	1,0	- 0,4	- 0,2	- 1,2	7,5	1,0	1,1	- 1,3	- 1,1	2,9
2.Vj	- 0,3	- 0,1	0,6	0,7	0,5	- 3,1	0,4	- 0,7	- 0,2	- 1,6	- 1,1
3.Vj	0,4	- 0,9	0,0	- 0,1	0,4	- 4,8	- 0,3	- 0,8	1,2	3,5	- 0,0
4.Vj	0,4	0,8	- 0,5	- 0,7	0,2	6,5	- 0,1	1,1	- 0,4	1,4	2,6
2004 1.Vj	0,3	- 0,8	- 0,3	0,1	- 1,5	- 3,2	- 0,5	- 0,5	1,0	3,9	1,1
2.Vj	- 0,1	- 0,7	- 0,1	- 0,0	- 0,4	- 3,6	- 0,9	- 0,4	0,6	4,2	3,0
3.Vj	- 0,2	1,1	0,0	- 0,0	0,3	6,0	0,5	0,9	- 1,2	- 1,4	1,9
4.Vj	0,1	0,1	0,1	0,5	- 1,3	0,3	- 0,2	0,1	0,0	1,1	1,3
2005 1.Vj	0,4	- 1,1	- 0,1	- 0,3	0,4	- 5,6	- 1,2	- 0,8	1,4	2,1	- 1,8
2.Vj	0,4	1,0	0,3	- 0,1	1,5	4,0	0,9	0,5	- 0,5	2,9	4,9
3.Vj	0,6	0,4	0,4	0,6	- 0,2	0,5	2,1	- 0,3	0,2	3,0	3,0
4.Vj	0,3	0,9	- 0,6	- 0,7	- 0,2	7,7	3,3	0,7	- 0,5	1,2	2,9
2006 1.Vj	0,9	0,1	0,8	0,8	0,5	- 2,7	- 2,6	0,0	0,8	4,9	3,4
2.Vj	1,3	1,0	0,1	0,2	- 0,1	4,8	6,2	- 0,3	0,4	1,8	1,0
3.Vj	0,7	0,6	0,4	0,4	0,5	1,5	1,2	0,1	0,1	3,3	3,3
4.Vj	1,0	- 0,8	0,6	0,8	- 0,0	- 6,7	2,1	- 1,6	1,7	5,3	1,7
2007 1.Vj	0,6	1,6	- 1,0	- 1,8	1,8	12,9	1,7	1,9	- 0,8	- 0,3	1,6
2.Vj	0,2	- 0,9	0,6	0,8	0,1	- 7,0	- 1,4	- 1,0	1,1	0,8	- 1,7
3.Vj	0,7	0,7	0,4	0,3	0,4	2,3	0,7	0,3	0,0	2,5	2,9
4.Vj	0,3	- 0,3	- 0,7	- 0,8	- 0,6	1,8	1,5	0,0	0,5	1,3	0,2
2008 1.Vj	1,5	1,9	0,5	0,3	1,3	7,4	3,7	0,7	- 0,2	2,4	3,5

1) Einschl. Nettozugang an Wertsachen; im 4. Vierteljahr 2006 negativ beeinflusst durch Gegenbuchung zum Außenbeitrag. – 2) Im 4. Vierteljahr 2006 durch Nachmeldungen positiv beeinflusst. – 3) Wachstumsbeitrag zum Bruttoinlandsprodukt in Prozentpunkten.

2.3.3 Konsum in jeweiligen Preisen

Saison- und kalenderbereinigte Ergebnisse nach Census X-12-ARIMA

Vierteljahr	Insgesamt (Sp.2+4 oder 6+7)	Konsumausgaben (Ausgabenkonzept)				Konsum (Verbrauchskonzept)		Nachrichtlich	
		Private Konsumausgaben		Konsumausgaben des Staates		Individual- konsum (Sp.2+5)	Kollektiv- konsum (Sp.4–5)	Private Konsum- ausgaben je Einwohner	
		zusammen	darunter: private Haushalte	zusammen	darunter: Individual- konsum				
	1	2	3	4	5	6	7	8	
Mrd. EUR									EUR
2003 1.Vj	422,91	319,71	310,26	103,20	59,88	379,59	43,32	3 874	
2.Vj	425,49	321,82	312,48	103,67	60,25	382,07	43,42	3 900	
3.Vj	428,05	322,76	313,47	105,29	60,86	383,62	44,43	3 911	
4.Vj	426,24	321,55	312,21	104,69	61,37	382,92	43,32	3 897	
2004 1.Vj	427,25	323,48	314,15	103,77	59,88	383,36	43,89	3 920	
2.Vj	429,52	325,45	315,99	104,07	59,92	385,37	44,15	3 945	
3.Vj	430,79	326,54	317,09	104,25	60,73	387,27	43,52	3 958	
4.Vj	432,10	328,60	319,28	103,50	59,29	387,89	44,21	3 984	
2005 1.Vj	432,44	328,49	319,33	103,95	60,77	389,26	43,18	3 983	
2.Vj	435,55	329,75	320,69	105,80	61,79	391,54	44,01	3 998	
3.Vj	439,94	334,02	325,01	105,92	62,20	396,22	43,72	4 051	
4.Vj	439,00	333,15	324,14	105,85	62,05	395,20	43,80	4 041	
2006 1.Vj	442,90	336,36	327,51	106,54	63,20	399,56	43,34	4 082	
2.Vj	444,10	337,86	328,87	106,24	63,15	401,01	43,09	4 101	
3.Vj	446,32	339,92	330,90	106,40	63,77	403,69	42,63	4 128	
4.Vj	451,09	344,39	335,29	106,70	63,27	407,66	43,43	4 184	
2007 1.Vj	447,85	339,24	330,05	108,61	64,53	403,77	44,08	4 122	
2.Vj	452,42	343,65	334,52	108,77	64,51	408,16	44,26	4 177	
3.Vj	455,48	346,21	336,82	109,27	65,80	412,01	43,47	4 209	
4.Vj	455,05	346,10	337,17	108,95	65,32	411,42	43,63	4 209	
2008 1.Vj	460,95	349,42	340,17	111,53	66,62	416,04	44,91	4 251	
Veränderung gegenüber dem Vorquartal in %									
2003 1.Vj	0,2	0,7	0,5	– 1,3	– 1,9	0,3	– 0,5	0,6	
2.Vj	0,6	0,7	0,7	0,5	0,6	0,7	0,2	0,7	
3.Vj	0,6	0,3	0,3	1,6	1,0	0,4	2,3	0,3	
4.Vj	– 0,4	– 0,4	– 0,4	– 0,6	0,8	– 0,2	– 2,5	– 0,4	
2004 1.Vj	0,2	0,6	0,6	– 0,9	– 2,4	0,1	1,3	0,6	
2.Vj	0,5	0,6	0,6	0,3	0,1	0,5	0,6	0,6	
3.Vj	0,3	0,3	0,3	0,2	1,4	0,5	– 1,4	0,3	
4.Vj	0,3	0,6	0,7	– 0,7	– 2,4	0,2	1,6	0,7	
2005 1.Vj	0,1	– 0,0	0,0	0,4	2,5	0,4	– 2,3	– 0,0	
2.Vj	0,7	0,4	0,4	1,8	1,7	0,6	1,9	0,4	
3.Vj	1,0	1,3	1,3	0,1	0,7	1,2	– 0,7	1,3	
4.Vj	– 0,2	– 0,3	– 0,3	– 0,1	– 0,2	– 0,3	0,2	– 0,2	
2006 1.Vj	0,9	1,0	1,0	0,7	1,9	1,1	– 1,1	1,0	
2.Vj	0,3	0,4	0,4	– 0,3	– 0,1	0,4	– 0,6	0,5	
3.Vj	0,5	0,6	0,6	0,2	1,0	0,7	– 1,1	0,7	
4.Vj	1,1	1,3	1,3	0,3	– 0,8	1,0	1,9	1,4	
2007 1.Vj	– 0,7	– 1,5	– 1,6	1,8	2,0	– 1,0	1,5	– 1,5	
2.Vj	1,0	1,3	1,4	0,1	– 0,0	1,1	0,4	1,3	
3.Vj	0,7	0,7	0,7	0,5	2,0	0,9	– 1,8	0,8	
4.Vj	– 0,1	– 0,0	0,1	– 0,3	– 0,7	– 0,1	0,4	0,0	
2008 1.Vj	1,3	1,0	0,9	2,4	2,0	1,1	2,9	1,0	

2.3.4 Konsum, preisbereinigt

Saison- und kalenderbereinigte Ergebnisse nach Census X-12-ARIMA

Vierteljahr	Insgesamt	Konsumausgaben (Ausgabenkonzept)				Konsum (Verbrauchskonzept)	
		Private Konsumausgaben		Konsumausgaben des Staates		Individual- konsum	Kollektiv- konsum
		zusammen	darunter: private Haushalte	zusammen	darunter: Individual- konsum		
1	2	3	4	5	6	7	
Kettenindex (2000 = 100)							
2003 1.Vj	101,20	101,00	100,98	101,73	102,82	101,31	100,26
2.Vj	101,85	101,69	101,71	102,26	103,83	102,05	100,15
3.Vj	101,89	101,60	101,62	102,70	104,31	102,04	100,53
4.Vj	101,41	100,90	100,90	102,92	105,73	101,68	99,14
2004 1.Vj	101,13	101,02	101,01	101,38	102,49	101,27	99,88
2.Vj	101,02	101,00	101,01	100,99	101,47	101,10	100,33
3.Vj	101,06	100,97	100,98	101,25	103,07	101,32	98,80
4.Vj	101,13	101,47	101,48	99,97	100,07	101,28	99,82
2005 1.Vj	100,99	101,16	101,24	100,37	102,57	101,40	97,41
2.Vj	101,32	101,10	101,19	101,91	104,12	101,59	98,94
3.Vj	101,74	101,73	101,80	101,69	103,77	102,07	98,89
4.Vj	101,15	101,00	101,04	101,53	103,53	101,42	98,84
2006 1.Vj	101,93	101,85	102,00	102,08	105,02	102,37	98,13
2.Vj	102,03	102,03	102,16	101,95	105,12	102,53	97,69
3.Vj	102,43	102,39	102,55	102,47	106,49	103,05	97,06
4.Vj	103,07	103,24	103,42	102,46	105,23	103,57	98,73
2007 1.Vj	102,07	101,35	101,44	104,30	108,70	102,51	98,36
2.Vj	102,69	102,12	102,21	104,44	107,54	102,98	100,27
3.Vj	103,05	102,46	102,57	104,83	109,55	103,58	98,46
4.Vj	102,28	101,66	101,77	104,18	109,17	102,84	97,44
2008 1.Vj	102,84	101,98	102,02	105,49	110,08	103,25	99,30
Veränderung gegenüber dem Vorquartal in %							
2003 1.Vj	- 0,4	- 0,2	- 0,3	- 1,2	- 1,9	- 0,5	- 0,1
2.Vj	0,6	0,7	0,7	0,5	1,0	0,7	- 0,1
3.Vj	0,0	- 0,1	- 0,1	0,4	0,5	- 0,0	0,4
4.Vj	- 0,5	- 0,7	- 0,7	0,2	1,4	- 0,4	- 1,4
2004 1.Vj	- 0,3	0,1	0,1	- 1,5	- 3,1	- 0,4	0,7
2.Vj	- 0,1	- 0,0	0,0	- 0,4	- 1,0	- 0,2	0,5
3.Vj	0,0	- 0,0	- 0,0	0,3	1,6	0,2	- 1,5
4.Vj	0,1	0,5	0,5	- 1,3	- 2,9	- 0,0	1,0
2005 1.Vj	- 0,1	- 0,3	- 0,2	0,4	2,5	0,1	- 2,4
2.Vj	0,3	- 0,1	- 0,0	1,5	1,5	0,2	1,6
3.Vj	0,4	0,6	0,6	- 0,2	- 0,3	0,5	- 0,1
4.Vj	- 0,6	- 0,7	- 0,7	- 0,2	- 0,2	- 0,6	- 0,1
2006 1.Vj	0,8	0,8	1,0	0,5	1,4	0,9	- 0,7
2.Vj	0,1	0,2	0,2	- 0,1	0,1	0,2	- 0,4
3.Vj	0,4	0,4	0,4	0,5	1,3	0,5	- 0,6
4.Vj	0,6	0,8	0,8	- 0,0	- 1,2	0,5	1,7
2007 1.Vj	- 1,0	- 1,8	- 1,9	1,8	3,3	- 1,0	- 0,4
2.Vj	0,6	0,8	0,8	0,1	- 1,1	0,5	1,9
3.Vj	0,4	0,3	0,4	0,4	1,9	0,6	- 1,8
4.Vj	- 0,7	- 0,8	- 0,8	- 0,6	- 0,3	- 0,7	- 1,0
2008 1.Vj	0,5	0,3	0,2	1,3	0,8	0,4	1,9

2.3.5 Bruttoanlageinvestitionen in jeweiligen Preisen

Saison- und kalenderbereinigte Ergebnisse nach Census X-12-ARIMA

Vierteljahr	Insgesamt	Ausrüstungsinvestitionen			Bauinvestitionen			Sonstige Anlagen 2)	
		zusammen	Maschinen u.Geräte 1)	Fahrzeuge	zusammen	Wohnbauten	Nichtwohnbauten		
	1	2	3	4	5	6	7	8	
Mrd. EUR									
2003	1.Vj	97,26	37,96	27,59	10,37	53,20	30,60	22,60	6,10
	2.Vj	97,20	37,27	26,99	10,28	53,86	31,13	22,73	6,07
	3.Vj	96,67	37,26	26,54	10,72	53,34	30,94	22,40	6,07
	4.Vj	96,52	37,35	27,23	10,12	53,06	30,72	22,34	6,11
2004	1.Vj	96,18	37,24	26,76	10,48	52,79	30,69	22,10	6,15
	2.Vj	95,77	37,85	26,48	11,37	51,72	30,37	21,35	6,20
	3.Vj	96,28	39,26	28,00	11,26	50,81	29,55	21,26	6,21
	4.Vj	96,28	38,72	26,63	12,09	51,34	29,58	21,76	6,22
2005	1.Vj	95,03	39,30	27,40	11,90	49,50	28,66	20,84	6,23
	2.Vj	95,59	39,50	27,63	11,87	49,77	28,81	20,96	6,32
	3.Vj	97,50	40,36	28,45	11,91	50,78	29,35	21,43	6,36
	4.Vj	100,74	42,07	28,98	13,09	52,26	29,93	22,33	6,41
2006	1.Vj	98,19	41,74	29,48	12,26	50,04	29,14	20,90	6,41
	2.Vj	104,65	43,86	30,11	13,75	54,23	31,36	22,87	6,56
	3.Vj	106,51	43,82	29,94	13,88	56,11	32,24	23,87	6,58
	4.Vj	109,02	44,42	31,14	13,28	57,91	33,12	24,79	6,69
2007	1.Vj	112,93	46,18	60,18	34,30	25,88	6,57
	2.Vj	111,78	46,60	58,45	33,42	25,03	6,73
	3.Vj	112,65	46,72	59,11	33,61	25,50	6,82
	4.Vj	114,08	47,92	59,18	33,26	25,92	6,98
2008	1.Vj	118,93	49,78	62,47	35,29	27,18	6,68
Veränderung gegenüber dem Vorquartal in %									
2003	1.Vj	0,7	0,3	- 4,4	15,6	1,0	0,5	1,8	- 0,3
	2.Vj	- 0,1	- 1,8	- 2,2	- 0,9	1,2	1,7	0,6	- 0,5
	3.Vj	- 0,5	- 0,0	- 1,7	4,3	- 1,0	- 0,6	- 1,5	0,0
	4.Vj	- 0,2	0,2	2,6	- 5,6	- 0,5	- 0,7	- 0,3	0,7
2004	1.Vj	- 0,4	- 0,3	- 1,7	3,6	- 0,5	- 0,1	- 1,1	0,7
	2.Vj	- 0,4	1,6	- 1,0	8,5	- 2,0	- 1,0	- 3,4	0,8
	3.Vj	0,5	3,7	5,7	- 1,0	- 1,8	- 2,7	- 0,4	0,2
	4.Vj	0,0	- 1,4	- 4,9	7,4	1,0	0,1	2,4	0,2
2005	1.Vj	- 1,3	1,5	2,9	- 1,6	- 3,6	- 3,1	- 4,2	0,2
	2.Vj	0,6	0,5	0,8	- 0,3	0,5	0,5	0,6	1,4
	3.Vj	2,0	2,2	3,0	0,3	2,0	1,9	2,2	0,6
	4.Vj	3,3	4,2	1,9	9,9	2,9	2,0	4,2	0,8
2006	1.Vj	- 2,5	- 0,8	1,7	- 6,3	- 4,2	- 2,6	- 6,4	0,0
	2.Vj	6,6	5,1	2,1	12,2	8,4	7,6	9,4	2,3
	3.Vj	1,8	- 0,1	- 0,6	0,9	3,5	2,8	4,4	0,3
	4.Vj	2,4	1,4	4,0	- 4,3	3,2	2,7	3,9	1,7
2007	1.Vj	3,6	4,0	3,9	3,6	4,4	- 1,8
	2.Vj	- 1,0	0,9	- 2,9	- 2,6	- 3,3	2,4
	3.Vj	0,8	0,3	1,1	0,6	1,9	1,3
	4.Vj	1,3	2,6	0,1	- 1,0	1,6	2,3
2008	1.Vj	4,3	3,9	5,6	6,1	4,9	- 4,3

1) Einschl. Textilien, Bekleidung, Leder-, Holz-, Kunststoff-, Glas-, Keramik- und Eisenwaren, Verlagserzeugnisse. – 2) Nutztiere und Nutzpflanzungen, immaterielle Anlagegüter, Grundstücksübertragungskosten für unbebauten Grund und Boden.

2.3.6 Bruttoanlageinvestitionen, preisbereinigt

Saison- und kalenderbereinigte Ergebnisse nach Census X-12-ARIMA

Vierteljahr	Insgesamt	Ausrüstungsinvestitionen			Bauinvestitionen			Sonstige Anlagen 2)	
		zusammen	Maschinen u.Geräte 1)	Fahrzeuge	zusammen	Wohn- bauten	Nichtwohn- bauten		
	1	2	3	4	5	6	7	8	
Kettenindex (2000 = 100)									
2003	1.Vj	90,15	90,95	90,30	91,93	88,20	87,01	89,47	108,48
	2.Vj	90,49	90,06	89,33	91,27	89,34	88,57	90,02	109,55
	3.Vj	90,19	90,30	88,34	94,92	88,53	88,05	88,81	110,53
	4.Vj	90,07	90,59	90,85	89,05	87,96	87,29	88,51	112,15
2004	1.Vj	89,62	90,49	89,54	92,30	87,24	87,15	86,98	112,18
	2.Vj	88,83	92,30	89,08	100,14	84,61	85,33	83,24	111,96
	3.Vj	89,28	95,96	94,51	99,05	82,79	82,76	82,47	113,09
	4.Vj	89,12	94,67	90,25	105,70	83,42	82,65	84,13	112,72
2005	1.Vj	88,07	96,29	93,19	103,76	80,28	79,90	80,45	115,25
	2.Vj	88,86	97,36	94,88	103,21	80,75	80,38	80,91	117,66
	3.Vj	90,69	99,58	97,98	103,12	82,37	81,81	82,79	118,83
	4.Vj	93,69	104,17	100,44	113,22	84,48	83,19	85,90	120,01
2006	1.Vj	91,28	103,60	102,57	105,77	80,52	80,60	80,06	121,51
	2.Vj	96,91	109,04	105,17	118,36	86,49	86,05	86,72	124,64
	3.Vj	98,11	109,12	104,97	119,15	88,34	87,38	89,28	126,99
	4.Vj	100,19	111,51	110,56	113,45	90,12	88,70	91,69	130,13
2007	1.Vj	101,88	115,63	90,63	88,65	92,97	126,98
	2.Vj	100,49	116,68	87,17	85,63	88,92	132,09
	3.Vj	101,22	117,12	87,81	85,74	90,29	136,00
	4.Vj	102,69	121,13	87,34	84,37	91,06	141,38
2008	1.Vj	106,50	125,98	91,26	88,61	94,53	136,58
Veränderung gegenüber dem Vorquartal in %									
2003	1.Vj	1,0	1,4	- 3,0	15,5	0,9	0,6	1,4	- 0,4
	2.Vj	0,4	- 1,0	- 1,1	- 0,7	1,3	1,8	0,6	1,0
	3.Vj	- 0,3	0,3	- 1,1	4,0	- 0,9	- 0,6	- 1,3	0,9
	4.Vj	- 0,1	0,3	2,8	- 6,2	- 0,6	- 0,9	- 0,3	1,5
2004	1.Vj	- 0,5	- 0,1	- 1,4	3,6	- 0,8	- 0,2	- 1,7	0,0
	2.Vj	- 0,9	2,0	- 0,5	8,5	- 3,0	- 2,1	- 4,3	- 0,2
	3.Vj	0,5	4,0	6,1	- 1,1	- 2,2	- 3,0	- 0,9	1,0
	4.Vj	- 0,2	- 1,3	- 4,5	6,7	0,8	- 0,1	2,0	- 0,3
2005	1.Vj	- 1,2	1,7	3,3	- 1,8	- 3,8	- 3,3	- 4,4	2,2
	2.Vj	0,9	1,1	1,8	- 0,5	0,6	0,6	0,6	2,1
	3.Vj	2,1	2,3	3,3	- 0,1	2,0	1,8	2,3	1,0
	4.Vj	3,3	4,6	2,5	9,8	2,6	1,7	3,8	1,0
2006	1.Vj	- 2,6	- 0,5	2,1	- 6,6	- 4,7	- 3,1	- 6,8	1,2
	2.Vj	6,2	5,3	2,5	11,9	7,4	6,8	8,3	2,6
	3.Vj	1,2	0,1	- 0,2	0,7	2,1	1,5	3,0	1,9
	4.Vj	2,1	2,2	5,3	- 4,8	2,0	1,5	2,7	2,5
2007	1.Vj	1,7	3,7	0,6	- 0,1	1,4	- 2,4
	2.Vj	- 1,4	0,9	- 3,8	- 3,4	- 4,4	4,0
	3.Vj	0,7	0,4	0,7	0,1	1,5	3,0
	4.Vj	1,5	3,4	- 0,5	- 1,6	0,9	4,0
2008	1.Vj	3,7	4,0	4,5	5,0	3,8	- 3,4

1) Einschl. Textilien, Bekleidung, Leder-, Holz-, Kunststoff-, Glas-, Keramik- und Eisenwaren, Verlagserzeugnisse. – 2) Nutztiere und Nutzpflanzungen, immaterielle Anlagegüter, Grundstücksübertragungskosten für unbebauten Grund und Boden.

2.3.7 Bruttoanlageinvestitionen des Staates in jeweiligen Preisen

Saisonbereinigte Ergebnisse nach Census X-12-ARIMA

Vierteljahr	Insgesamt (Sp.2+3+6)	Ausrüstungs- investitionen	Bauinvestitionen			Sonstige Anlagen 1)	Nachrichtlich
			zusammen (Sp.4+5)	Wohnbauten	Nicht- wohnbauten		Ausrüstungs- u. Nichtwohnbau- investitionen (Sp.2+5)
	1	2	3	4	5	6	7
Mrd. EUR							
2003 1.Vj	8,34	0,94	6,98	0,16	6,82	0,42	7,76
2.Vj	8,36	1,21	6,71	0,16	6,55	0,44	7,76
3.Vj	8,55	1,16	6,95	0,16	6,79	0,44	7,95
4.Vj	8,55	1,10	7,01	0,16	6,85	0,44	7,95
2004 1.Vj	8,12	1,09	6,58	0,12	6,46	0,45	7,55
2.Vj	7,81	1,08	6,30	0,11	6,19	0,43	7,27
3.Vj	7,95	1,08	6,45	0,13	6,32	0,42	7,40
4.Vj	7,67	1,11	6,12	0,11	6,01	0,44	7,12
2005 1.Vj	7,38	1,02	5,94	0,12	5,82	0,42	6,84
2.Vj	8,09	1,18	6,45	0,12	6,33	0,46	7,51
3.Vj	7,77	1,15	6,17	0,12	6,05	0,45	7,20
4.Vj	7,37	1,12	5,79	0,12	5,67	0,46	6,79
2006 1.Vj	7,11	1,16	5,49	0,12	5,37	0,46	6,53
2.Vj	8,31	1,08	6,77	0,12	6,65	0,46	7,73
3.Vj	8,70	1,17	7,08	0,14	6,94	0,45	8,11
4.Vj	8,62	1,20	6,96	0,13	6,83	0,46	8,03
2007 1.Vj	9,73	1,12	8,15	0,14	8,01	0,46	9,13
2.Vj	8,60	1,04	7,09	0,13	6,96	0,47	8,00
3.Vj	8,87	1,14	7,30	0,15	7,15	0,43	8,29
4.Vj	8,94	1,08	7,42	0,13	7,29	0,44	8,37
2008 1.Vj	10,19	1,22	8,51	0,14	8,37	0,46	9,59
Veränderung gegenüber dem Vorquartal in %							
2003 1.Vj	- 3,5	- 22,3	- 0,4	0,0	- 0,4	0,0	- 3,7
2.Vj	0,2	28,7	- 3,9	0,0	- 4,0	4,8	0,0
3.Vj	2,3	- 4,1	3,6	0,0	3,7	0,0	2,4
4.Vj	0,0	- 5,2	0,9	0,0	0,9	0,0	0,0
2004 1.Vj	- 5,0	- 0,9	- 6,1	- 25,0	- 5,7	2,3	- 5,0
2.Vj	- 3,8	- 0,9	- 4,3	- 8,3	- 4,2	- 4,4	- 3,7
3.Vj	1,8	0,0	2,4	18,2	2,1	- 2,3	1,8
4.Vj	- 3,5	2,8	- 5,1	- 15,4	- 4,9	4,8	- 3,8
2005 1.Vj	- 3,8	- 8,1	- 2,9	9,1	- 3,2	- 4,5	- 3,9
2.Vj	9,6	15,7	8,6	0,0	8,8	9,5	9,8
3.Vj	- 4,0	- 2,5	- 4,3	0,0	- 4,4	- 2,2	- 4,1
4.Vj	- 5,1	- 2,6	- 6,2	0,0	- 6,3	2,2	- 5,7
2006 1.Vj	- 3,5	3,6	- 5,2	0,0	- 5,3	0,0	- 3,8
2.Vj	16,9	- 6,9	23,3	0,0	23,8	0,0	18,4
3.Vj	4,7	8,3	4,6	16,7	4,4	- 2,2	4,9
4.Vj	- 0,9	2,6	- 1,7	- 7,1	- 1,6	2,2	- 1,0
2007 1.Vj	12,9	- 6,7	17,1	7,7	17,3	0,0	13,7
2.Vj	- 11,6	- 7,1	- 13,0	- 7,1	- 13,1	2,2	- 12,4
3.Vj	3,1	9,6	3,0	15,4	2,7	- 8,5	3,6
4.Vj	0,8	- 5,3	1,6	- 13,3	2,0	2,3	1,0
2008 1.Vj	14,0	13,0	14,7	7,7	14,8	4,5	14,6

1) Nutztiere und Nutzpflanzungen, immaterielle Anlagegüter, Grundstücksübertragungskosten für unbebauten Grund und Boden.

2.3.8 Bruttoanlageinvestitionen des Staates, preisbereinigt

Saisonbereinigte Ergebnisse nach Census X-12-ARIMA

Vierteljahr	Insgesamt	Ausrüstungs- investitionen	Bauinvestitionen			Sonstige Anlagen 1)	Nachrichtlich
			zusammen	Wohnbauten	Nicht- wohnbauten		Ausrüstungs- u. Nichtwohnbau- investitionen
	1	2	3	4	5	6	7

Kettenindex (2000 = 100)

2003	1.Vj	92,83	83,65	92,96	87,41	93,10	116,10	91,89
	2.Vj	93,16	110,73	88,89	87,22	88,93	121,45	92,01
	3.Vj	95,51	105,85	92,35	88,82	92,44	123,90	94,37
	4.Vj	95,90	102,20	93,25	87,92	93,38	126,59	94,68
2004	1.Vj	90,78	100,80	87,39	62,44	88,02	126,08	89,83
	2.Vj	87,05	99,96	83,26	61,67	83,80	122,03	86,04
	3.Vj	88,45	100,30	85,08	64,11	85,61	117,76	87,67
	4.Vj	84,99	104,07	80,07	60,44	80,56	124,98	83,75
2005	1.Vj	81,94	95,65	77,79	61,16	78,21	122,65	80,61
	2.Vj	90,49	113,33	84,92	65,48	85,41	133,27	89,16
	3.Vj	87,02	112,38	80,91	62,79	81,37	133,91	85,50
	4.Vj	81,93	108,90	75,33	64,49	75,60	134,67	80,01
2006	1.Vj	78,84	114,13	70,73	61,31	70,96	141,47	76,53
	2.Vj	91,31	106,19	86,62	65,59	87,15	138,17	89,82
	3.Vj	94,64	115,99	89,23	67,72	89,77	137,24	93,33
	4.Vj	94,32	121,82	87,82	69,88	88,27	142,75	92,72
2007	1.Vj	102,30	110,26	98,55	66,10	99,37	142,63	101,24
	2.Vj	89,88	103,52	84,78	64,22	85,30	148,38	87,94
	3.Vj	92,79	116,60	86,79	71,10	87,18	140,79	91,14
	4.Vj	93,51	111,85	88,13	63,10	88,76	143,20	91,99
2008	1.Vj	104,61	122,69	99,15	66,92	99,96	153,86	103,21

Veränderung gegenüber dem Vorquartal in %

2003	1.Vj	- 3,5	- 21,0	- 0,7	- 0,4	- 0,7	2,2	- 3,9
	2.Vj	0,4	32,4	- 4,4	- 0,2	- 4,5	4,6	0,1
	3.Vj	2,5	- 4,4	3,9	1,8	3,9	2,0	2,6
	4.Vj	0,4	- 3,4	1,0	- 1,0	1,0	2,2	0,3
2004	1.Vj	- 5,3	- 1,4	- 6,3	- 29,0	- 5,7	- 0,4	- 5,1
	2.Vj	- 4,1	- 0,8	- 4,7	- 1,2	- 4,8	- 3,2	- 4,2
	3.Vj	1,6	0,3	2,2	4,0	2,2	- 3,5	1,9
	4.Vj	- 3,9	3,8	- 5,9	- 5,7	- 5,9	6,1	- 4,5
2005	1.Vj	- 3,6	- 8,1	- 2,8	1,2	- 2,9	- 1,9	- 3,7
	2.Vj	10,4	18,5	9,2	7,1	9,2	8,7	10,6
	3.Vj	- 3,8	- 0,8	- 4,7	- 4,1	- 4,7	0,5	- 4,1
	4.Vj	- 5,8	- 3,1	- 6,9	2,7	- 7,1	0,6	- 6,4
2006	1.Vj	- 3,8	4,8	- 6,1	- 4,9	- 6,1	5,0	- 4,3
	2.Vj	15,8	- 7,0	22,5	7,0	22,8	- 2,3	17,4
	3.Vj	3,6	9,2	3,0	3,2	3,0	- 0,7	3,9
	4.Vj	- 0,3	5,0	- 1,6	3,2	- 1,7	4,0	- 0,7
2007	1.Vj	8,5	- 9,5	12,2	- 5,4	12,6	- 0,1	9,2
	2.Vj	- 12,1	- 6,1	- 14,0	- 2,8	- 14,2	4,0	- 13,1
	3.Vj	3,2	12,6	2,4	10,7	2,2	- 5,1	3,6
	4.Vj	0,8	- 4,1	1,5	- 11,3	1,8	1,7	0,9
2008	1.Vj	11,9	9,7	12,5	6,1	12,6	7,4	12,2

1) Nutztiere und Nutzpflanzungen, immaterielle Anlagegüter, Grundstücksübertragungskosten für unbebauten Grund und Boden.

2.3.9 Exporte und Importe in jeweiligen Preisen

Saison- und kalenderbereinigte Ergebnisse nach Census X-12-ARIMA

Vierteljahr	Exporte			Importe			Außenbeitrag (Sp.1–4)	
	insgesamt	Waren 1)	Dienst- leistungen	insgesamt	Waren	Dienst- leistungen		
	1	2	3	4	5	6		
Mrd. EUR								
2003	1.Vj	192,69	165,98	26,71	175,16	136,45	38,71	17,53
	2.Vj	188,94	163,49	25,45	170,35	133,03	37,32	18,59
	3.Vj	194,80	168,54	26,26	168,85	130,36	38,49	25,95
	4.Vj	196,86	169,81	27,05	172,76	135,58	37,18	24,10
2004	1.Vj	204,00	177,02	26,98	174,79	137,51	37,28	29,21
	2.Vj	213,92	184,82	29,10	181,73	142,27	39,46	32,19
	3.Vj	211,54	182,37	29,17	186,94	148,39	38,55	24,60
	4.Vj	213,99	185,71	28,28	189,99	149,85	40,14	24,00
2005	1.Vj	218,72	189,41	29,31	187,20	147,80	39,40	31,52
	2.Vj	225,91	196,02	29,89	197,37	157,23	40,14	28,54
	3.Vj	233,36	201,71	31,65	205,38	162,85	42,53	27,98
	4.Vj	237,41	204,78	32,63	212,60	169,38	43,22	24,81
2006	1.Vj	249,83	216,39	33,44	222,94	180,10	42,84	26,89
	2.Vj	255,37	220,18	35,19	226,80	182,85	43,95	28,57
	3.Vj	264,03	229,51	34,52	234,28	190,54	43,74	29,75
	4.Vj	277,62	242,75	34,87	236,38	192,67	43,71	41,24
2007	1.Vj	276,64	241,32	35,32	240,02	194,34	45,68	36,62
	2.Vj	281,05	244,44	36,61	237,51	191,98	45,53	43,54
	3.Vj	287,09	249,15	37,94	243,02	196,75	46,27	44,07
	4.Vj	290,08	252,60	37,48	243,91	197,21	46,70	46,17
2008	1.Vj	297,56	260,76	36,80	256,04	209,38	46,66	41,52
Veränderung gegenüber dem Vorquartal								
in %								
2003	1.Vj	– 2,4	– 1,1	– 10,0	2,5	2,4	2,8	– 9,15
	2.Vj	– 1,9	– 1,5	– 4,7	– 2,7	– 2,5	– 3,6	1,06
	3.Vj	3,1	3,1	3,2	– 0,9	– 2,0	3,1	7,36
	4.Vj	1,1	0,8	3,0	2,3	4,0	– 3,4	– 1,85
2004	1.Vj	3,6	4,2	– 0,3	1,2	1,4	0,3	5,11
	2.Vj	4,9	4,4	7,9	4,0	3,5	5,8	2,98
	3.Vj	– 1,1	– 1,3	0,2	2,9	4,3	– 2,3	– 7,59
	4.Vj	1,2	1,8	– 3,1	1,6	1,0	4,1	– 0,60
2005	1.Vj	2,2	2,0	3,6	– 1,5	– 1,4	– 1,8	7,52
	2.Vj	3,3	3,5	2,0	5,4	6,4	1,9	– 2,98
	3.Vj	3,3	2,9	5,9	4,1	3,6	6,0	– 0,56
	4.Vj	1,7	1,5	3,1	3,5	4,0	1,6	– 3,17
2006	1.Vj	5,2	5,7	2,5	4,9	6,3	– 0,9	2,08
	2.Vj	2,2	1,8	5,2	1,7	1,5	2,6	1,68
	3.Vj	3,4	4,2	– 1,9	3,3	4,2	– 0,5	1,18
	4.Vj	5,1	5,8	1,0	0,9	1,1	– 0,1	11,49
2007	1.Vj	– 0,4	– 0,6	1,3	1,5	0,9	4,5	– 4,62
	2.Vj	1,6	1,3	3,7	– 1,0	– 1,2	– 0,3	6,92
	3.Vj	2,1	1,9	3,6	2,3	2,5	1,6	0,53
	4.Vj	1,0	1,4	– 1,2	0,4	0,2	0,9	2,10
2008	1.Vj	2,6	3,2	– 1,8	5,0	6,2	– 0,1	– 4,65

1) Im 4. Vierteljahr 2006 durch Nachmeldungen positiv beeinflusst.

2.3.10 Exporte und Importe, preisbereinigt

Saison- und kalenderbereinigte Ergebnisse nach Census X-12-ARIMA

Vierteljahr	Exporte			Importe		
	insgesamt	Waren 1)	Dienstleistungen	insgesamt	Waren	Dienstleistungen
	1	2	3	4	5	6
Kettenindex (2000 = 100)						
2003 1.Vj	113,09	112,31	118,24	105,61	106,69	102,00
2.Vj	111,27	111,20	112,05	104,42	105,98	99,21
3.Vj	115,12	115,22	114,89	104,37	105,27	101,38
4.Vj	116,69	116,27	119,65	107,13	109,70	98,49
2004 1.Vj	121,23	121,42	120,32	108,36	111,36	98,37
2.Vj	126,38	126,10	128,52	111,61	113,83	104,19
3.Vj	124,56	124,04	128,26	113,69	117,56	100,84
4.Vj	125,88	126,21	124,09	115,16	118,29	104,72
2005 1.Vj	128,57	128,55	129,04	113,12	116,29	102,55
2.Vj	132,29	132,93	128,48	118,69	123,15	103,90
3.Vj	136,20	136,68	133,40	122,23	126,03	109,60
4.Vj	137,79	138,33	134,61	125,79	130,22	111,06
2006 1.Vj	144,54	145,64	137,91	130,07	136,05	110,20
2.Vj	147,08	147,02	147,70	131,33	136,88	112,90
3.Vj	151,95	153,21	144,32	135,71	142,65	112,64
4.Vj	160,03	161,52	150,95	137,98	145,75	112,15
2007 1.Vj	159,48	160,26	154,91	140,15	147,12	116,97
2.Vj	160,77	161,94	153,69	137,83	144,40	116,02
3.Vj	164,76	165,92	157,81	141,88	148,94	118,39
4.Vj	166,84	168,85	154,53	142,20	149,15	119,09
2008 1.Vj	170,89	173,38	155,49	147,16	155,85	118,18
Veränderung gegenüber dem Vorquartal in %						
2003 1.Vj	- 1,1	- 1,0	- 2,0	2,9	2,8	3,8
2.Vj	- 1,6	- 1,0	- 5,2	- 1,1	- 0,7	- 2,7
3.Vj	3,5	3,6	2,5	- 0,0	- 0,7	2,2
4.Vj	1,4	0,9	4,1	2,6	4,2	- 2,9
2004 1.Vj	3,9	4,4	0,6	1,1	1,5	- 0,1
2.Vj	4,2	3,9	6,8	3,0	2,2	5,9
3.Vj	- 1,4	- 1,6	- 0,2	1,9	3,3	- 3,2
4.Vj	1,1	1,7	- 3,3	1,3	0,6	3,8
2005 1.Vj	2,1	1,9	4,0	- 1,8	- 1,7	- 2,1
2.Vj	2,9	3,4	- 0,4	4,9	5,9	1,3
3.Vj	3,0	2,8	3,8	3,0	2,3	5,5
4.Vj	1,2	1,2	0,9	2,9	3,3	1,3
2006 1.Vj	4,9	5,3	2,5	3,4	4,5	- 0,8
2.Vj	1,8	0,9	7,1	1,0	0,6	2,5
3.Vj	3,3	4,2	- 2,3	3,3	4,2	- 0,2
4.Vj	5,3	5,4	4,6	1,7	2,2	- 0,4
2007 1.Vj	- 0,3	- 0,8	2,6	1,6	0,9	4,3
2.Vj	0,8	1,0	- 0,8	- 1,7	- 1,8	- 0,8
3.Vj	2,5	2,5	2,7	2,9	3,1	2,0
4.Vj	1,3	1,8	- 2,1	0,2	0,1	0,6
2008 1.Vj	2,4	2,7	0,6	3,5	4,5	- 0,8

1) Im 4. Vierteljahr 2006 durch Nachmeldungen positiv beeinflusst.

3 Ergebnisse nach BV4.1

3.1 Tabellen für die Gesamtwirtschaft

3.1.1 Bruttoinlandsprodukt und Nationaleinkommen

Saisonbereinigte Ergebnisse nach BV4.1

Vierteljahr	Brutto- inlands- produkt	Primäreinkommen			Brutto- national- einkommen	Abschrei- bungen	Netto- national- einkommen
		Saldo	aus der übrigen Welt	an die übrige Welt			
1	2	3	4	5	6	7	
Mrd. EUR							
2003 1.Vj	537,88	– 4,46	27,16	31,62	533,42	80,75	452,67
2.Vj	538,47	– 4,87	27,38	32,25	533,61	80,55	453,06
3.Vj	543,05	– 4,08	28,51	32,59	538,98	80,69	458,29
4.Vj	545,16	– 1,64	30,22	31,86	543,52	81,08	462,43
2004 1.Vj	552,10	1,03	32,78	31,75	553,13	80,91	472,22
2.Vj	551,66	3,62	34,57	30,95	555,27	81,82	473,45
3.Vj	552,31	4,63	35,76	31,13	556,93	82,30	474,63
4.Vj	555,36	5,20	37,08	31,88	560,55	82,77	477,77
2005 1.Vj	553,33	4,81	38,14	33,33	558,14	83,81	474,33
2.Vj	561,82	4,83	39,26	34,43	566,74	83,73	483,00
3.Vj	563,70	4,96	41,55	36,59	568,66	83,98	484,68
4.Vj	566,40	5,37	43,43	38,06	571,57	84,12	487,46
2006 1.Vj	572,57	5,07	45,06	39,99	577,26	84,16	493,10
2.Vj	575,91	5,40	48,01	42,61	582,56	84,68	497,88
3.Vj	583,16	5,69	49,92	44,23	588,41	85,28	503,13
4.Vj	591,44	5,91	52,88	46,97	596,75	85,35	511,39
2007 1.Vj	598,83	6,70	55,82	49,12	604,73	85,83	518,90
2.Vj	603,26	0,78	57,71	56,93	606,28	86,13	520,14
3.Vj	609,49	7,84	59,39	51,55	616,47	86,03	530,44
4.Vj	612,53	8,21	60,17	51,96	619,93	87,27	532,66
2008 1.Vj	616,98	8,06	60,23	52,17	624,09	87,51	536,58
Veränderung gegenüber dem Vorquartal							
	in %	in Mrd. EUR			in %		
2003 1.Vj	– 0,0	1,99	1,1	– 5,1	0,4	0,1	0,4
2.Vj	0,1	– 0,41	0,8	2,0	0,0	– 0,2	0,1
3.Vj	0,9	0,79	4,1	1,1	1,0	0,2	1,2
4.Vj	0,4	2,44	6,0	– 2,2	0,8	0,5	0,9
2004 1.Vj	1,3	2,67	8,5	– 0,3	1,8	– 0,2	2,1
2.Vj	– 0,1	2,59	5,5	– 2,5	0,4	1,1	0,3
3.Vj	0,1	1,01	3,4	0,6	0,3	0,6	0,2
4.Vj	0,6	0,57	3,7	2,4	0,6	0,6	0,7
2005 1.Vj	– 0,4	– 0,39	2,9	4,5	– 0,4	1,3	– 0,7
2.Vj	1,5	0,02	2,9	3,3	1,5	– 0,1	1,8
3.Vj	0,3	0,13	5,8	6,3	0,3	0,3	0,3
4.Vj	0,5	0,41	4,5	4,0	0,5	0,2	0,6
2006 1.Vj	1,1	– 0,30	3,8	5,1	1,0	0,0	1,2
2.Vj	0,6	0,33	6,5	6,6	0,9	0,6	1,0
3.Vj	1,3	0,29	4,0	3,8	1,0	0,7	1,1
4.Vj	1,4	0,22	5,9	6,2	1,4	0,1	1,6
2007 1.Vj	1,2	0,79	5,6	4,6	1,3	0,6	1,5
2.Vj	0,7	– 5,92	3,4	15,9	0,3	0,3	0,2
3.Vj	1,0	7,06	2,9	– 9,5	1,7	– 0,1	2,0
4.Vj	0,5	0,37	1,3	0,8	0,6	1,4	0,4
2008 1.Vj	0,7	– 0,15	0,1	0,4	0,7	0,3	0,7

3.1.2 Volkseinkommen und verfügbares Einkommen der Volkswirtschaft

Saisonbereinigte Ergebnisse nach BV4.1

Vierteljahr	Volkseinkommen			Produktions- und Import- abgaben abzgl. Subven- tionen 1)	Netto- national- einkommen	Laufende Transfers		Verfügbares Einkommen
	ins- gesamt	Arbeit- nehmer- entgelt (Inländer)	Unterneh- mens- und Vermögens- einkommen			aus der an die übrige(n) Welt		
						1	2	
Mrd. EUR								
2003 1.Vj	396,72	282,82	113,90	55,95	452,67	2,39	8,63	446,45
2.Vj	395,83	282,74	113,10	57,22	453,06	2,40	9,06	446,40
3.Vj	402,90	283,56	119,34	55,39	458,29	2,24	9,09	451,40
4.Vj	405,17	283,50	121,68	57,26	462,43	2,07	8,88	455,54
2004 1.Vj	414,24	284,61	129,63	57,98	472,22	2,13	9,20	465,40
2.Vj	416,59	284,58	132,00	56,87	473,45	2,18	9,17	466,38
3.Vj	416,97	284,16	132,81	57,66	474,63	2,20	9,17	467,54
4.Vj	419,04	284,10	134,95	58,73	477,77	2,26	8,94	470,93
2005 1.Vj	416,46	283,02	133,44	57,87	474,33	2,44	10,55	466,69
2.Vj	423,75	282,38	141,38	59,25	483,00	2,39	9,21	475,98
3.Vj	424,03	281,99	142,05	60,64	484,68	2,63	9,16	478,02
4.Vj	426,44	282,81	143,63	61,02	487,46	2,91	9,32	481,02
2006 1.Vj	431,55	284,44	147,11	61,55	493,10	2,88	9,51	486,86
2.Vj	434,73	286,33	148,39	63,15	497,88	2,98	9,09	491,28
3.Vj	439,05	288,60	150,44	64,08	503,13	2,67	9,81	496,09
4.Vj	445,77	290,18	155,59	65,63	511,39	2,70	9,75	504,54
2007 1.Vj	449,88	292,35	157,53	69,02	518,90	2,60	9,50	512,32
2.Vj	450,78	294,63	156,15	69,36	520,14	4,64	10,10	513,95
3.Vj	460,31	296,17	164,14	70,13	530,44	2,77	9,60	523,88
4.Vj	462,46	299,03	163,43	70,20	532,66	2,53	10,56	524,90
2008 1.Vj	466,75	301,55	165,20	69,83	536,58	3,06	10,88	529,11
Veränderung gegenüber dem Vorquartal								
	in %				in Mrd. EUR		in %	
2003 1.Vj	0,3	0,0	0,8	1,6	0,4	- 0,33	- 0,52	0,5
2.Vj	- 0,2	- 0,0	- 0,7	2,3	0,1	0,01	0,43	- 0,0
3.Vj	1,8	0,3	5,5	- 3,2	1,2	- 0,16	0,03	1,1
4.Vj	0,6	- 0,0	2,0	3,4	0,9	- 0,17	- 0,21	0,9
2004 1.Vj	2,2	0,4	6,5	1,3	2,1	0,06	0,32	2,2
2.Vj	0,6	- 0,0	1,8	- 1,9	0,3	0,05	- 0,03	0,2
3.Vj	0,1	- 0,1	0,6	1,4	0,2	0,02	0,00	0,2
4.Vj	0,5	- 0,0	1,6	1,9	0,7	0,06	- 0,23	0,7
2005 1.Vj	- 0,6	- 0,4	- 1,1	- 1,5	- 0,7	0,18	1,61	- 0,9
2.Vj	1,8	- 0,2	6,0	2,4	1,8	- 0,05	- 1,34	2,0
3.Vj	0,1	- 0,1	0,5	2,3	0,3	0,24	- 0,05	0,4
4.Vj	0,6	0,3	1,1	0,6	0,6	0,28	0,16	0,6
2006 1.Vj	1,2	0,6	2,4	0,9	1,2	- 0,03	0,19	1,2
2.Vj	0,7	0,7	0,9	2,6	1,0	0,10	- 0,42	0,9
3.Vj	1,0	0,8	1,4	1,5	1,1	- 0,31	0,72	1,0
4.Vj	1,5	0,5	3,4	2,4	1,6	0,03	- 0,06	1,7
2007 1.Vj	0,9	0,7	1,2	5,2	1,5	- 0,10	- 0,25	1,5
2.Vj	0,2	0,8	- 0,9	0,5	0,2	2,04	0,60	0,3
3.Vj	2,1	0,5	5,1	1,1	2,0	- 1,87	- 0,50	1,9
4.Vj	0,5	1,0	- 0,4	0,1	0,4	- 0,24	0,96	0,2
2008 1.Vj	0,9	0,8	1,1	- 0,5	0,7	0,53	0,32	0,8

1) Vom Staat empfangene Abgaben bzw. vom Staat gezahlte Subventionen.

3.1.3 Verfügbares Einkommen der privaten Haushalte *) und seine Verwendung

Saisonbereinigte Ergebnisse nach BV4.1

Vierteljahr	Ausgabenkonzept		Verbrauchskonzept		Zunahme betrieblicher Versorgungsansprüche	Bezugsgröße für die Sparquote	Sparen	Sparquote	Verfügbares Einkommen (Ausgabenkonzept) je Einwohner
	Verfügbares Einkommen	Private Konsumausgaben	Verfügbares Einkommen 1)	Individualkonsum 2)					
	1	2	3	4	5	6	7	8	9
Mrd. EUR					%			EUR	
2003 1.Vj	352,72	319,46	413,16	379,90	4,50	357,23	37,53	10,6	4 274
2.Vj	352,90	321,00	413,40	381,50	4,45	357,35	36,42	10,2	4 276
3.Vj	354,13	322,20	414,82	382,89	4,37	358,50	36,31	10,1	4 291
4.Vj	354,47	321,78	415,58	382,89	4,37	358,84	37,01	10,3	4 296
2004 1.Vj	358,05	325,34	418,41	385,70	4,58	362,63	37,41	10,3	4 339
2.Vj	358,83	325,59	418,91	385,67	4,61	363,44	37,79	10,4	4 349
3.Vj	359,98	326,28	420,29	386,59	4,65	364,63	38,32	10,5	4 364
4.Vj	363,26	329,65	422,89	389,28	4,72	367,98	38,33	10,4	4 404
2005 1.Vj	362,36	327,94	423,23	388,81	4,26	366,63	38,70	10,6	4 393
2.Vj	366,08	331,45	427,76	393,13	4,27	370,36	38,90	10,5	4 439
3.Vj	368,52	333,73	430,39	395,60	4,35	372,87	39,13	10,5	4 469
4.Vj	367,91	332,81	430,61	395,51	4,47	372,38	39,57	10,6	4 463
2006 1.Vj	371,31	337,48	434,33	400,50	5,24	376,55	39,07	10,4	4 506
2.Vj	371,81	337,72	434,98	400,89	5,41	377,22	39,50	10,5	4 513
3.Vj	373,54	339,14	437,01	402,61	5,65	379,19	40,05	10,6	4 536
4.Vj	377,07	342,90	440,87	406,70	5,97	383,03	40,13	10,5	4 581
2007 1.Vj	376,63	341,06	440,97	405,40	5,78	382,41	41,34	10,8	4 576
2.Vj	378,66	343,19	443,28	407,81	6,05	384,71	41,52	10,8	4 602
3.Vj	380,17	344,71	445,59	410,13	6,27	386,44	41,73	10,8	4 622
4.Vj	382,22	345,42	448,03	411,23	6,52	388,74	43,32	11,1	4 648
2008 1.Vj	386,26	349,23	452,80	415,77	7,42	393,68	44,45	11,2	4 699
Veränderung gegenüber dem Vorquartal in %									
2003 1.Vj	0,8	0,5	0,7	0,4	- 2,8	0,8	2,5	X	0,8
2.Vj	0,1	0,5	0,1	0,4	- 1,1	0,0	- 3,0	X	0,0
3.Vj	0,3	0,4	0,3	0,4	- 1,8	0,3	- 0,3	X	0,4
4.Vj	0,1	- 0,1	0,2	0,0	0,0	0,1	1,9	X	0,1
2004 1.Vj	1,0	1,1	0,7	0,7	4,8	1,1	1,1	X	1,0
2.Vj	0,2	0,1	0,1	- 0,0	0,7	0,2	1,0	X	0,2
3.Vj	0,3	0,2	0,3	0,2	0,9	0,3	1,4	X	0,3
4.Vj	0,9	1,0	0,6	0,7	1,5	0,9	0,0	X	0,9
2005 1.Vj	- 0,2	- 0,5	0,1	- 0,1	- 9,7	- 0,4	1,0	X	- 0,2
2.Vj	1,0	1,1	1,1	1,1	0,2	1,0	0,5	X	1,0
3.Vj	0,7	0,7	0,6	0,6	1,9	0,7	0,6	X	0,7
4.Vj	- 0,2	- 0,3	0,1	- 0,0	2,8	- 0,1	1,1	X	- 0,1
2006 1.Vj	0,9	1,4	0,9	1,3	17,2	1,1	- 1,3	X	1,0
2.Vj	0,1	0,1	0,1	0,1	3,2	0,2	1,1	X	0,2
3.Vj	0,5	0,4	0,5	0,4	4,4	0,5	1,4	X	0,5
4.Vj	0,9	1,1	0,9	1,0	5,7	1,0	0,2	X	1,0
2007 1.Vj	- 0,1	- 0,5	0,0	- 0,3	- 3,2	- 0,2	3,0	X	- 0,1
2.Vj	0,5	0,6	0,5	0,6	4,7	0,6	0,4	X	0,6
3.Vj	0,4	0,4	0,5	0,6	3,6	0,4	0,5	X	0,4
4.Vj	0,5	0,2	0,5	0,3	4,0	0,6	3,8	X	0,6
2008 1.Vj	1,1	1,1	1,1	1,1	13,8	1,3	2,6	X	1,1

*) Einschl. privater Organisationen ohne Erwerbszweck. – 1) Verfügbares Einkommen (Ausgabenkonzept) zuzüglich soziale Sachtransfers des Staates (entsprechen den Konsumausgaben des Staates für den Individualverbrauch). – 2) Private Konsumausgaben zuzüglich der Konsumausgaben des Staates für den Individualverbrauch.

3.1.4 Arbeitnehmerentgelt, Löhne und Gehälter (Inländer)

Saisonbereinigte Ergebnisse nach BV4.1

Vierteljahr	Arbeit- nehmer- entgelt	Sozial- beiträge der Arbeitgeber	Brutto- löhne und -gehälter	Abzüge der Arbeitnehmer			Nettolöhne und -gehälter	Nachrichtlich			
				insgesamt	Sozial- beiträge	Lohn- steuer		Arbeit- nehmer- entgelt	Brutto- löhne und -gehälter	Nettolöhne und -gehälter	
											monatlich je Arbeitnehmer
	1	2	3	4	5	6	7	8	9	10	
Mrd. EUR							EUR				
2003	1.Vj	282,82	55,91	226,91	79,92	37,21	42,71	146,99	2 720	2 183	1 414
	2.Vj	282,74	55,92	226,82	80,23	37,37	42,86	146,59	2 727	2 188	1 414
	3.Vj	283,56	56,07	227,49	79,93	37,36	42,57	147,56	2 738	2 197	1 425
	4.Vj	283,50	55,90	227,60	79,44	37,31	42,13	148,16	2 740	2 200	1 432
2004	1.Vj	284,61	55,86	228,75	78,55	37,50	41,05	150,20	2 745	2 207	1 449
	2.Vj	284,58	55,67	228,91	77,76	37,52	40,24	151,15	2 741	2 205	1 456
	3.Vj	284,16	55,64	228,52	77,54	37,58	39,96	150,98	2 739	2 203	1 455
	4.Vj	284,10	55,58	228,52	77,24	37,60	39,64	151,28	2 743	2 206	1 460
2005	1.Vj	283,02	54,72	228,30	77,26	37,54	39,72	151,04	2 739	2 210	1 462
	2.Vj	282,38	54,74	227,64	76,94	37,64	39,30	150,70	2 741	2 209	1 463
	3.Vj	281,99	54,22	227,77	77,32	38,02	39,30	150,45	2 736	2 210	1 460
	4.Vj	282,81	54,40	228,41	77,89	38,52	39,37	150,52	2 738	2 211	1 457
2006	1.Vj	284,44	55,40	229,04	78,97	39,00	39,97	150,07	2 755	2 219	1 454
	2.Vj	286,33	55,56	230,77	79,72	39,40	40,32	151,05	2 761	2 225	1 457
	3.Vj	288,60	56,07	232,53	80,50	39,70	40,80	152,03	2 772	2 234	1 460
	4.Vj	290,18	56,30	233,88	81,44	40,02	41,42	152,44	2 779	2 240	1 460
2007	1.Vj	292,35	56,02	236,33	82,02	40,03	41,99	154,31	2 781	2 248	1 468
	2.Vj	294,63	56,25	238,38	83,39	40,53	42,86	154,99	2 793	2 260	1 469
	3.Vj	296,17	56,38	239,79	83,83	40,78	43,05	155,96	2 798	2 265	1 473
	4.Vj	299,03	56,39	242,64	84,65	41,08	43,57	157,99	2 809	2 279	1 484
2008	1.Vj	301,55	56,68	244,87	86,07	41,90	44,17	158,80	2 817	2 288	1 484
Veränderung gegenüber dem Vorquartal in %											
2003	1.Vj	0,0	1,3	- 0,3	0,7	1,3	0,2	- 0,8	0,4	0,1	- 0,4
	2.Vj	- 0,0	0,0	- 0,0	0,4	0,4	0,4	- 0,3	0,3	0,2	0,0
	3.Vj	0,3	0,3	0,3	- 0,4	- 0,0	- 0,7	0,7	0,4	0,4	0,8
	4.Vj	- 0,0	- 0,3	0,0	- 0,6	- 0,1	- 1,0	0,4	0,1	0,1	0,5
2004	1.Vj	0,4	- 0,1	0,5	- 1,1	0,5	- 2,6	1,4	0,2	0,3	1,2
	2.Vj	- 0,0	- 0,3	0,1	- 1,0	0,1	- 2,0	0,6	- 0,1	- 0,1	0,5
	3.Vj	- 0,1	- 0,1	- 0,2	- 0,3	0,2	- 0,7	- 0,1	- 0,1	- 0,1	- 0,1
	4.Vj	- 0,0	- 0,1	0,0	- 0,4	0,1	- 0,8	0,2	0,1	0,1	0,3
2005	1.Vj	- 0,4	- 1,5	- 0,1	0,0	- 0,2	0,2	- 0,2	- 0,1	0,2	0,1
	2.Vj	- 0,2	0,0	- 0,3	- 0,4	0,3	- 1,1	- 0,2	0,1	- 0,0	0,1
	3.Vj	- 0,1	- 0,9	0,1	0,5	1,0	0,0	- 0,2	- 0,2	0,0	- 0,2
	4.Vj	0,3	0,3	0,3	0,7	1,3	0,2	0,0	0,1	0,0	- 0,2
2006	1.Vj	0,6	1,8	0,3	1,4	1,2	1,5	- 0,3	0,6	0,4	- 0,2
	2.Vj	0,7	0,3	0,8	0,9	1,0	0,9	0,7	0,2	0,3	0,2
	3.Vj	0,8	0,9	0,8	1,0	0,8	1,2	0,6	0,4	0,4	0,2
	4.Vj	0,5	0,4	0,6	1,2	0,8	1,5	0,3	0,3	0,3	0,0
2007	1.Vj	0,7	- 0,5	1,0	0,7	0,0	1,4	1,2	0,1	0,4	0,5
	2.Vj	0,8	0,4	0,9	1,7	1,2	2,1	0,4	0,4	0,5	0,1
	3.Vj	0,5	0,2	0,6	0,5	0,6	0,4	0,6	0,2	0,2	0,3
	4.Vj	1,0	0,0	1,2	1,0	0,7	1,2	1,3	0,4	0,6	0,7
2008	1.Vj	0,8	0,5	0,9	1,7	2,0	1,4	0,5	0,3	0,4	0,0

3.1.5 Masseneinkommen und verfügbares Einkommen der privaten Haushalte *)

Saisonbereinigte Ergebnisse nach BV4.1

Vierteljahr	Bruttolöhne und -gehälter	Abzüge	Nettolöhne und -gehälter	Monetäre Sozialleistungen	Abgaben auf soziale Leistungen, Verbrauchsnahe Steuern	Masseneinkommen	Betriebsüberschuss / Selbstständigen-einkommen, Vermögenseinkommen	Weitere empfangene abzüglich geleistete Transfers	Verfügbares Einkommen
	1	2	3	4	5	6	7	8	9
Mrd. EUR									
2003 1.Vj	226,91	79,92	146,99	113,02	19,23	240,59	121,31	- 9,18	352,72
2.Vj	226,82	80,23	146,59	113,84	19,21	241,09	120,46	- 8,65	352,90
3.Vj	227,49	79,93	147,56	114,25	19,42	242,31	121,16	- 9,35	354,13
4.Vj	227,60	79,44	148,16	114,57	19,49	243,52	120,11	- 9,15	354,47
2004 1.Vj	228,75	78,55	150,20	115,18	19,71	245,58	121,47	- 9,01	358,05
2.Vj	228,91	77,76	151,15	114,43	19,92	245,61	122,48	- 9,27	358,83
3.Vj	228,52	77,54	150,98	114,31	19,95	245,33	124,04	- 9,39	359,98
4.Vj	228,52	77,24	151,28	114,54	20,02	245,82	126,88	- 9,45	363,26
2005 1.Vj	228,30	77,26	151,04	114,41	20,09	245,35	127,46	- 10,45	362,36
2.Vj	227,64	76,94	150,70	115,21	20,30	245,61	130,16	- 9,69	366,08
3.Vj	227,77	77,32	150,45	115,12	20,29	245,29	133,31	- 10,08	368,52
4.Vj	228,41	77,89	150,52	115,17	20,27	245,42	132,98	- 10,49	367,91
2006 1.Vj	229,04	78,97	150,07	115,59	20,45	245,20	137,08	- 10,97	371,31
2.Vj	230,77	79,72	151,05	115,12	19,91	246,25	137,77	- 12,21	371,81
3.Vj	232,53	80,50	152,03	114,43	19,72	246,73	139,86	- 13,04	373,54
4.Vj	233,88	81,44	152,44	113,70	19,51	246,63	143,99	- 13,56	377,07
2007 1.Vj	236,33	82,02	154,31	112,86	19,08	248,09	142,52	- 13,99	376,63
2.Vj	238,38	83,39	154,99	112,46	19,15	248,30	144,78	- 14,42	378,66
3.Vj	239,79	83,83	155,96	112,64	19,02	249,59	144,83	- 14,24	380,17
4.Vj	242,64	84,65	157,99	112,72	18,97	251,74	145,76	- 15,28	382,22
2008 1.Vj	244,87	86,07	158,80	113,08	18,76	253,12	148,53	- 15,38	386,26
Veränderung gegenüber dem Vorquartal									
	in %				in Mrd. EUR				
2003 1.Vj	- 0,3	0,7	- 0,8	0,1	- 6,6	- 0,2	1,7	1,09	0,8
2.Vj	- 0,0	0,4	- 0,3	0,7	- 0,1	0,2	- 0,7	0,53	0,1
3.Vj	0,3	- 0,4	0,7	0,4	1,1	0,5	0,6	- 0,70	0,3
4.Vj	0,0	- 0,6	0,4	0,3	0,4	0,5	- 0,9	0,20	0,1
2004 1.Vj	0,5	- 1,1	1,4	0,5	1,1	0,8	1,1	0,14	1,0
2.Vj	0,1	- 1,0	0,6	- 0,7	1,1	0,0	0,8	- 0,26	0,2
3.Vj	- 0,2	- 0,3	- 0,1	- 0,1	0,2	- 0,1	1,3	- 0,12	0,3
4.Vj	0,0	- 0,4	0,2	0,2	0,4	0,2	2,3	- 0,06	0,9
2005 1.Vj	- 0,1	0,0	- 0,2	- 0,1	0,3	- 0,2	0,5	- 1,00	- 0,2
2.Vj	- 0,3	- 0,4	- 0,2	0,7	1,0	0,1	2,1	0,76	1,0
3.Vj	0,1	0,5	- 0,2	- 0,1	- 0,0	- 0,1	2,4	- 0,39	0,7
4.Vj	0,3	0,7	0,0	0,0	- 0,1	0,1	- 0,2	- 0,41	- 0,2
2006 1.Vj	0,3	1,4	- 0,3	0,4	0,9	- 0,1	3,1	- 0,48	0,9
2.Vj	0,8	0,9	0,7	- 0,4	- 2,6	0,4	0,5	- 1,24	0,1
3.Vj	0,8	1,0	0,6	- 0,6	- 1,0	0,2	1,5	- 0,83	0,5
4.Vj	0,6	1,2	0,3	- 0,6	- 1,1	- 0,0	3,0	- 0,52	0,9
2007 1.Vj	1,0	0,7	1,2	- 0,7	- 2,2	0,6	- 1,0	- 0,43	- 0,1
2.Vj	0,9	1,7	0,4	- 0,4	0,4	0,1	1,6	- 0,43	0,5
3.Vj	0,6	0,5	0,6	0,2	- 0,7	0,5	0,0	0,18	0,4
4.Vj	1,2	1,0	1,3	0,1	- 0,3	0,9	0,6	- 1,04	0,5
2008 1.Vj	0,9	1,7	0,5	0,3	- 1,1	0,5	1,9	- 0,10	1,1

*) Einschl. privater Organisationen ohne Erwerbszweck.

3.1.6 Bevölkerung und Erwerbstätigkeit

Saisonbereinigte Ergebnisse nach BV4.1

Vierteljahr	Bevölkerung (Einwohner)	Erwerbs- personen	Erwerbs- lose 1)	Erwerbstätige Inländer			Nachrichtlich	
				insgesamt	Arbeit- nehmer	Selbst- ständige 2)	Erwerbs- personen in % der Bevölkerung	Erwerbslose in % der Erwerbs- personen
	1	2	3	4	5	6	7	8
1 000 Personen				%				
2003 1.Vj	82 521	.	.	38 686	34 653	4 033	.	.
2.Vj	82 522	.	.	38 609	34 557	4 052	.	.
3.Vj	82 522	.	.	38 604	34 522	4 082	.	.
4.Vj	82 517	.	.	38 610	34 492	4 118	.	.
2004 1.Vj	82 515	.	.	38 711	34 556	4 155	.	.
2.Vj	82 506	.	.	38 801	34 602	4 200	.	.
3.Vj	82 496	.	.	38 828	34 582	4 246	.	.
4.Vj	82 487	.	.	38 817	34 527	4 290	.	.
2005 1.Vj	82 482	.	.	38 772	34 439	4 334	.	.
2.Vj	82 472	.	.	38 700	34 345	4 355	.	.
3.Vj	82 461	.	.	38 719	34 355	4 364	.	.
4.Vj	82 442	.	.	38 801	34 432	4 369	.	.
2006 1.Vj	82 410	.	.	38 784	34 411	4 373	.	.
2.Vj	82 383	.	.	38 953	34 569	4 384	.	.
3.Vj	82 350	.	.	39 100	34 699	4 402	.	.
4.Vj	82 319	.	.	39 218	34 802	4 416	.	.
2007 1.Vj	82 299	.	.	39 471	35 042	4 429	.	.
2.Vj	82 273	.	.	39 603	35 160	4 443	.	.
3.Vj	82 250	.	.	39 739	35 289	4 450	.	.
4.Vj	82 228	.	.	39 942	35 486	4 456	.	.
2008 1.Vj	82 196	.	.	40 138	35 680	4 459	.	.
Veränderung gegenüber dem Vorquartal in %								
2003 1.Vj	0,0	.	.	- 0,3	- 0,4	0,4	X	X
2.Vj	0,0	.	.	- 0,2	- 0,3	0,5	X	X
3.Vj	0,0	.	.	- 0,0	- 0,1	0,7	X	X
4.Vj	- 0,0	.	.	0,0	- 0,1	0,9	X	X
2004 1.Vj	- 0,0	.	.	0,3	0,2	0,9	X	X
2.Vj	- 0,0	.	.	0,2	0,1	1,1	X	X
3.Vj	- 0,0	.	.	0,1	- 0,1	1,1	X	X
4.Vj	- 0,0	.	.	- 0,0	- 0,2	1,0	X	X
2005 1.Vj	- 0,0	.	.	- 0,1	- 0,3	1,0	X	X
2.Vj	- 0,0	.	.	- 0,2	- 0,3	0,5	X	X
3.Vj	- 0,0	.	.	0,0	0,0	0,2	X	X
4.Vj	- 0,0	.	.	0,2	0,2	0,1	X	X
2006 1.Vj	- 0,0	.	.	- 0,0	- 0,1	0,1	X	X
2.Vj	- 0,0	.	.	0,4	0,5	0,3	X	X
3.Vj	- 0,0	.	.	0,4	0,4	0,4	X	X
4.Vj	- 0,0	.	.	0,3	0,3	0,3	X	X
2007 1.Vj	- 0,0	.	.	0,6	0,7	0,3	X	X
2.Vj	- 0,0	.	.	0,3	0,3	0,3	X	X
3.Vj	- 0,0	.	.	0,3	0,4	0,2	X	X
4.Vj	- 0,0	.	.	0,5	0,6	0,1	X	X
2008 1.Vj	- 0,0	.	.	0,5	0,5	0,1	X	X

1) Abgrenzung der Erwerbslosen gemäß Definition der Internationalen Arbeitsorganisation (ILO). Ein statistischer Nachweis der saisonbereinigten Ergebnisse nach BV4.1 ist derzeit nicht möglich. Siehe hierzu die entsprechende Erläuterung in der Vorbemerkung. – 2) Einschl. mithelfende Familienangehörige.

3.1.7 Erwerbstätige, Arbeitnehmer und geleistete Arbeitsstunden im Inland *)

Saison- und kalenderbereinigte Ergebnisse nach BV4.1

Vierteljahr	Erwerbstätige	Geleistete Arbeitsstunden		Arbeitnehmer	Geleistete Arbeitsstunden	
		der Erwerbs- tätigen	je Erwerbs- tätigen		der Arbeit- nehmer	je Arbeit- nehmer
	1	2	3	4	5	6
	1 000 Personen	Mill. Stunden	Stunden	1 000 Personen	Mill. Stunden	Stunden
2003 1.Vj	38 778	14 029	361,8	34 745	11 878	341,8
2.Vj	38 701	13 986	361,4	34 649	11 838	341,6
3.Vj	38 695	13 956	360,7	34 614	11 804	341,0
4.Vj	38 702	13 969	360,9	34 584	11 810	341,5
2004 1.Vj	38 803	13 978	360,2	34 648	11 807	340,8
2.Vj	38 894	13 933	358,2	34 694	11 754	338,8
3.Vj	38 903	13 936	358,2	34 657	11 736	338,6
4.Vj	38 897	13 918	357,8	34 607	11 700	338,1
2005 1.Vj	38 855	13 921	358,3	34 522	11 673	338,1
2.Vj	38 794	13 900	358,3	34 439	11 639	338,0
3.Vj	38 829	13 875	357,3	34 466	11 611	336,9
4.Vj	38 894	13 878	356,8	34 526	11 613	336,3
2006 1.Vj	38 869	13 881	357,1	34 497	11 615	336,7
2.Vj	39 032	13 970	357,9	34 649	11 693	337,5
3.Vj	39 180	14 035	358,2	34 778	11 752	337,9
4.Vj	39 303	14 110	359,0	34 886	11 814	338,7
2007 1.Vj	39 553	14 189	358,7	35 124	11 889	338,5
2.Vj	39 680	14 235	358,7	35 237	11 932	338,6
3.Vj	39 816	14 299	359,1	35 366	11 988	339,0
4.Vj	40 019	14 366	359,0	35 563	12 053	338,9
2008 1.Vj	40 215	14 455	359,4	35 757	12 142	339,6
Veränderung gegenüber dem Vorquartal in %						
2003 1.Vj	- 0,3	- 0,5	- 0,2	- 0,4	- 0,6	- 0,2
2.Vj	- 0,2	- 0,3	- 0,1	- 0,3	- 0,3	- 0,1
3.Vj	- 0,0	- 0,2	- 0,2	- 0,1	- 0,3	- 0,2
4.Vj	0,0	0,1	0,1	- 0,1	0,1	0,1
2004 1.Vj	0,3	0,1	- 0,2	0,2	- 0,0	- 0,2
2.Vj	0,2	- 0,3	- 0,6	0,1	- 0,5	- 0,6
3.Vj	0,0	0,0	0,0	- 0,1	- 0,2	- 0,1
4.Vj	- 0,0	- 0,1	- 0,1	- 0,1	- 0,3	- 0,1
2005 1.Vj	- 0,1	0,0	0,1	- 0,2	- 0,2	0,0
2.Vj	- 0,2	- 0,2	0,0	- 0,2	- 0,3	- 0,0
3.Vj	0,1	- 0,2	- 0,3	0,1	- 0,2	- 0,3
4.Vj	0,2	0,0	- 0,1	0,2	0,0	- 0,2
2006 1.Vj	- 0,1	0,0	0,1	- 0,1	0,0	0,1
2.Vj	0,4	0,6	0,2	0,4	0,7	0,2
3.Vj	0,4	0,5	0,1	0,4	0,5	0,1
4.Vj	0,3	0,5	0,2	0,3	0,5	0,2
2007 1.Vj	0,6	0,6	- 0,1	0,7	0,6	- 0,1
2.Vj	0,3	0,3	0,0	0,3	0,4	0,0
3.Vj	0,3	0,5	0,1	0,4	0,5	0,1
4.Vj	0,5	0,5	- 0,0	0,6	0,5	- 0,0
2008 1.Vj	0,5	0,6	0,1	0,5	0,7	0,2

*) Quelle für Arbeitsstunden: Institut für Arbeitsmarkt- und Berufsforschung (IAB) der Bundesagentur für Arbeit (BA), Nürnberg.

3.1.8 Arbeitsproduktivität, Lohnkosten, Verdienst und Lohnstückkosten *)

Saisonbereinigte Ergebnisse nach BV4.1

Vierteljahr	Arbeitsproduktivität 1)		Lohnkosten 2)		Verdienst 3)		Lohnstückkosten 4)	
	je Erwerbs- tätigen	je Erwerbs- tätigen- stunde	je Arbeitnehmer monatlich	je Arbeitnehmer- stunde	je Arbeitnehmer monatlich	je Arbeitnehmer- stunde	Personen- konzept	Stunden- konzept
	1	2	3	4	5	6	7	8
Index (2000 = 100)			EUR			Index (2000 = 100)		
2003 1.Vj	102,02	104,13	2 713	23,91	2 179	19,20	102,40	102,09
2.Vj	102,13	104,34	2 720	24,04	2 184	19,30	102,70	102,42
3.Vj	102,47	104,72	2 731	24,07	2 192	19,33	102,52	102,18
4.Vj	103,01	105,17	2 732	24,14	2 195	19,39	102,37	102,04
2004 1.Vj	102,91	105,12	2 738	24,02	2 202	19,32	101,95	101,58
2.Vj	102,63	105,28	2 734	24,18	2 201	19,46	102,50	102,08
3.Vj	102,34	104,99	2 733	24,11	2 198	19,39	102,49	102,08
4.Vj	102,37	105,03	2 736	24,01	2 202	19,32	102,11	101,64
2005 1.Vj	102,86	105,64	2 733	24,32	2 205	19,62	102,53	102,34
2.Vj	103,36	106,18	2 733	24,04	2 205	19,39	100,87	100,64
3.Vj	103,80	106,88	2 727	24,15	2 205	19,53	100,64	100,46
4.Vj	103,90	107,10	2 730	24,24	2 207	19,59	100,74	100,60
2006 1.Vj	104,93	108,13	2 748	24,31	2 214	19,58	100,14	99,94
2.Vj	105,65	108,71	2 755	24,52	2 221	19,77	100,36	100,28
3.Vj	106,07	109,15	2 766	24,56	2 229	19,80	100,19	100,05
4.Vj	106,99	109,88	2 773	24,60	2 236	19,83	99,65	99,52
2007 1.Vj	106,64	109,49	2 774	24,53	2 243	19,83	99,83	99,60
2.Vj	106,68	109,60	2 787	24,71	2 255	19,99	100,46	100,23
3.Vj	107,15	110,00	2 791	24,77	2 260	20,06	100,29	100,11
4.Vj	107,07	109,99	2 803	24,94	2 274	20,24	100,97	100,81
2008 1.Vj	107,69	110,39	2 811	25,10	2 283	20,38	101,10	101,07
Veränderung gegenüber dem Vorquartal in %								
2003 1.Vj	0,0	0,2	0,4	0,4	0,1	0,2	0,3	0,3
2.Vj	0,1	0,2	0,3	0,5	0,2	0,5	0,3	0,3
3.Vj	0,3	0,4	0,4	0,1	0,4	0,2	- 0,2	- 0,2
4.Vj	0,5	0,4	0,0	0,3	0,1	0,3	- 0,1	- 0,1
2004 1.Vj	- 0,1	- 0,0	0,2	- 0,5	0,3	- 0,4	- 0,4	- 0,5
2.Vj	- 0,3	0,2	- 0,1	0,7	- 0,0	0,7	0,5	0,5
3.Vj	- 0,3	- 0,3	- 0,0	- 0,3	- 0,1	- 0,4	- 0,0	0,0
4.Vj	0,0	0,0	0,1	- 0,4	0,2	- 0,4	- 0,4	- 0,4
2005 1.Vj	0,5	0,6	- 0,1	1,3	0,1	1,6	0,4	0,7
2.Vj	0,5	0,5	0,0	- 1,2	0,0	- 1,2	- 1,6	- 1,7
3.Vj	0,4	0,7	- 0,2	0,5	0,0	0,7	- 0,2	- 0,2
4.Vj	0,1	0,2	0,1	0,4	0,1	0,3	0,1	0,1
2006 1.Vj	1,0	1,0	0,7	0,3	0,3	- 0,1	- 0,6	- 0,7
2.Vj	0,7	0,5	0,3	0,9	0,3	1,0	0,2	0,3
3.Vj	0,4	0,4	0,4	0,2	0,4	0,2	- 0,2	- 0,2
4.Vj	0,9	0,7	0,3	0,2	0,3	0,2	- 0,5	- 0,5
2007 1.Vj	- 0,3	- 0,4	0,0	- 0,3	0,3	0,0	0,2	0,1
2.Vj	0,0	0,1	0,5	0,7	0,5	0,8	0,6	0,6
3.Vj	0,4	0,4	0,1	0,2	0,2	0,4	- 0,2	- 0,1
4.Vj	- 0,1	- 0,0	0,4	0,7	0,6	0,9	0,7	0,7
2008 1.Vj	0,6	0,4	0,3	0,6	0,4	0,7	0,1	0,3

*) Quelle für Arbeitsstunden: Institut für Arbeitsmarkt- und Berufsforschung (IAB) der Bundesagentur für Arbeit (BA), Nürnberg.

1) Bruttoinlandsprodukt (preisbereinigt, Kettenindex 2000=100) je Erwerbstätigen bzw. je Erwerbstätigenstunde (jeweils umgerechnet auf Messzahlen 2000=100). Bei der Berechnung je Erwerbstätigen Kalendereinfluß beim Bruttoinlandsprodukt ausgeschaltet.. – 2) Arbeitnehmer-entgelt je Arbeitnehmer bzw. je Arbeitnehmerstunde. – 3) Bruttolöhne und -gehälter je Arbeitnehmer bzw. je Arbeitnehmerstunde. – 4) Lohnkosten (je Arbeitnehmer bzw. je Arbeitnehmerstunde, jeweils umgerechnet auf Messzahlen 2000=100) in Relation zur Arbeitsproduktivität

3.2 Tabellen für Wirtschaftsbereiche

3.2.1 Bruttowertschöpfung in jeweiligen Preisen

Saison- und kalenderbereinigte Ergebnisse nach BV4.1

Vierteljahr	Insgesamt	Land- und Forstwirtschaft, Fischerei	Produzierendes Gewerbe ohne Baugewerbe		Baugewerbe	Handel, Gastgewerbe und Verkehr	Finanzierung, Vermietung und Unternehmensdienstleister	Öffentliche und private Dienstleister
			zusammen	darunter: Verarbeiten-des Gewerbe				
	1	2	3	4	5	6	7	8
Mrd. EUR								
2003 1.Vj	485,42	4,90	120,21	110,22	21,31	86,22	140,37	112,42
2.Vj	486,38	4,79	119,23	108,98	21,63	86,57	141,71	112,31
3.Vj	490,68	4,66	119,48	108,99	21,73	87,06	143,85	113,71
4.Vj	494,22	4,82	121,91	111,39	21,64	87,54	144,12	113,86
2004 1.Vj	496,74	5,25	123,24	111,59	21,53	87,75	144,49	114,30
2.Vj	498,99	5,39	124,69	112,73	20,76	87,80	145,50	114,62
3.Vj	498,26	5,47	124,36	112,14	20,04	87,62	146,14	114,51
4.Vj	499,41	5,63	123,97	111,51	19,87	88,40	147,04	114,59
2005 1.Vj	502,63	4,33	124,35	111,93	19,75	88,90	149,32	115,34
2.Vj	504,71	4,57	125,19	112,42	19,95	89,28	150,16	115,70
3.Vj	506,18	4,42	126,64	113,54	19,89	89,61	150,45	115,49
4.Vj	508,79	4,42	127,73	114,03	19,77	89,58	152,06	115,69
2006 1.Vj	514,66	4,37	129,96	115,44	19,68	91,39	153,04	116,27
2.Vj	519,83	4,50	131,17	116,82	20,76	93,15	153,94	116,56
3.Vj	526,09	4,40	133,27	118,87	21,53	94,52	155,26	117,38
4.Vj	532,47	4,54	135,84	121,76	22,09	95,75	156,52	118,13
2007 1.Vj	535,50	4,64	137,85	124,29	22,63	95,36	156,92	118,57
2.Vj	541,02	4,80	140,78	126,75	21,94	95,72	158,82	119,18
3.Vj	546,44	5,22	142,90	128,74	22,12	96,66	160,33	119,29
4.Vj	549,76	5,24	144,34	129,83	22,32	97,83	160,45	119,55
2008 1.Vj	557,04	5,47	146,07	132,02	23,00	100,30	162,04	120,19
Veränderung gegenüber dem Vorquartal in %								
2003 1.Vj	- 0,2	- 10,6	- 0,4	0,2	- 2,3	- 0,6	1,0	- 0,3
2.Vj	0,2	- 2,2	- 0,8	- 1,1	1,5	0,4	1,0	- 0,1
3.Vj	0,9	- 2,7	0,2	0,0	0,5	0,6	1,5	1,2
4.Vj	0,7	3,4	2,0	2,2	- 0,4	0,6	0,2	0,1
2004 1.Vj	0,5	8,9	1,1	0,2	- 0,5	0,2	0,3	0,4
2.Vj	0,5	2,7	1,2	1,0	- 3,6	0,1	0,7	0,3
3.Vj	- 0,1	1,5	- 0,3	- 0,5	- 3,5	- 0,2	0,4	- 0,1
4.Vj	0,2	2,9	- 0,3	- 0,6	- 0,8	0,9	0,6	0,1
2005 1.Vj	0,6	- 23,1	0,3	0,4	- 0,6	0,6	1,6	0,7
2.Vj	0,4	5,5	0,7	0,4	1,0	0,4	0,6	0,3
3.Vj	0,3	- 3,3	1,2	1,0	- 0,3	0,4	0,2	- 0,2
4.Vj	0,5	0,0	0,9	0,4	- 0,6	- 0,0	1,1	0,2
2006 1.Vj	1,2	- 1,1	1,7	1,2	- 0,5	2,0	0,6	0,5
2.Vj	1,0	3,0	0,9	1,2	5,5	1,9	0,6	0,2
3.Vj	1,2	- 2,2	1,6	1,8	3,7	1,5	0,9	0,7
4.Vj	1,2	3,2	1,9	2,4	2,6	1,3	0,8	0,6
2007 1.Vj	0,6	2,2	1,5	2,1	2,4	- 0,4	0,3	0,4
2.Vj	1,0	3,4	2,1	2,0	- 3,0	0,4	1,2	0,5
3.Vj	1,0	8,7	1,5	1,6	0,8	1,0	1,0	0,1
4.Vj	0,6	0,4	1,0	0,8	0,9	1,2	0,1	0,2
2008 1.Vj	1,3	4,4	1,2	1,7	3,0	2,5	1,0	0,5

3.2.2 Bruttowertschöpfung, preisbereinigt

Saison- und kalenderbereinigte Ergebnisse nach BV4.1

Vierteljahr	Insgesamt	Land- und Forstwirtschaft, Fischerei	Produzierendes Gewerbe ohne Baugewerbe		Baugewerbe	Handel, Gastgewerbe und Verkehr	Finanzierung, Vermietung und Unter- nehmens- dienstleister	Öffentliche und private Dienstleister
			zusammen	darunter: Verarbeiten- des Gewerbe				
	1	2	3	4	5	6	7	8

Kettenindex (2000 = 100)

2003	1.Vj	101,69	92,89	100,19	100,58	88,05	102,34	105,20	102,12
	2.Vj	101,55	91,23	99,68	99,99	87,26	102,63	104,79	102,09
	3.Vj	102,06	91,32	100,63	100,82	86,79	102,98	105,43	102,52
	4.Vj	102,66	90,04	102,52	102,96	85,79	103,16	105,72	102,67
2004	1.Vj	102,83	110,58	103,80	103,47	84,26	103,67	104,56	102,73
	2.Vj	102,91	109,75	104,96	104,26	82,53	103,87	104,70	102,55
	3.Vj	102,64	110,86	104,48	103,51	80,28	103,53	104,85	102,52
	4.Vj	102,59	108,82	104,07	102,84	79,31	103,96	105,04	102,56
2005	1.Vj	103,23	96,93	104,23	103,38	78,61	104,09	107,09	102,84
	2.Vj	103,70	100,38	104,93	104,24	79,18	104,27	107,51	103,17
	3.Vj	103,95	99,37	105,99	105,36	78,99	104,70	107,60	102,95
	4.Vj	104,35	96,96	107,06	106,24	77,74	104,48	108,30	103,20
2006	1.Vj	105,30	95,16	109,12	108,26	79,02	106,28	108,49	103,18
	2.Vj	106,39	95,61	110,34	109,99	83,07	107,70	109,62	103,15
	3.Vj	107,55	95,09	111,85	111,84	85,49	108,86	110,86	103,48
	4.Vj	108,67	95,99	113,75	114,37	88,23	110,47	111,84	103,40
2007	1.Vj	109,17	97,84	115,12	116,15	88,35	109,90	112,41	103,78
	2.Vj	109,75	97,84	116,66	117,54	85,04	110,36	113,27	104,00
	3.Vj	110,58	98,43	118,65	119,77	85,22	111,11	113,81	104,01
	4.Vj	111,24	98,36	119,87	121,02	85,78	111,67	114,41	104,24
2008	1.Vj	112,27	99,13	120,87	122,54	86,33	113,96	115,62	104,27

Veränderung gegenüber dem Vorquartal in %

2003	1.Vj	- 0,3	- 1,6	- 0,4	- 0,1	- 1,3	- 0,4	0,5	- 0,4
	2.Vj	- 0,1	- 1,8	- 0,5	- 0,6	- 0,9	0,3	- 0,4	- 0,0
	3.Vj	0,5	0,1	1,0	0,8	- 0,5	0,3	0,6	0,4
	4.Vj	0,6	- 1,4	1,9	2,1	- 1,2	0,2	0,3	0,1
2004	1.Vj	0,2	22,8	1,2	0,5	- 1,8	0,5	- 1,1	0,1
	2.Vj	0,1	- 0,8	1,1	0,8	- 2,1	0,2	0,1	- 0,2
	3.Vj	- 0,3	1,0	- 0,5	- 0,7	- 2,7	- 0,3	0,1	- 0,0
	4.Vj	- 0,0	- 1,8	- 0,4	- 0,6	- 1,2	0,4	0,2	0,0
2005	1.Vj	0,6	- 10,9	0,2	0,5	- 0,9	0,1	2,0	0,3
	2.Vj	0,5	3,6	0,7	0,8	0,7	0,2	0,4	0,3
	3.Vj	0,2	- 1,0	1,0	1,1	- 0,2	0,4	0,1	- 0,2
	4.Vj	0,4	- 2,4	1,0	0,8	- 1,6	- 0,2	0,7	0,2
2006	1.Vj	0,9	- 1,9	1,9	1,9	1,6	1,7	0,2	- 0,0
	2.Vj	1,0	0,5	1,1	1,6	5,1	1,3	1,0	- 0,0
	3.Vj	1,1	- 0,5	1,4	1,7	2,9	1,1	1,1	0,3
	4.Vj	1,0	0,9	1,7	2,3	3,2	1,5	0,9	- 0,1
2007	1.Vj	0,5	1,9	1,2	1,6	0,1	- 0,5	0,5	0,4
	2.Vj	0,5	0,0	1,3	1,2	- 3,7	0,4	0,8	0,2
	3.Vj	0,8	0,6	1,7	1,9	0,2	0,7	0,5	0,0
	4.Vj	0,6	- 0,1	1,0	1,0	0,7	0,5	0,5	0,2
2008	1.Vj	0,9	0,8	0,8	1,3	0,6	2,1	1,1	0,0

3.2.3 Arbeitnehmerentgelt

Saisonbereinigte Ergebnisse nach BV4.1

Vierteljahr	Insgesamt	Land- und Forstwirtschaft, Fischerei	Produzierendes Gewerbe ohne Baugewerbe		Baugewerbe	Handel, Gastgewerbe und Verkehr	Finanzierung, Vermietung und Unter- nehmens- dienstleister	Öffentliche und private Dienstleister
			zusammen	darunter: Verarbeiten- des Gewerbe				
	1	2	3	4	5	6	7	8
Mrd. EUR								
2003 1.Vj	283,10	2,14	84,13	78,83	14,01	56,40	44,34	82,08
2.Vj	283,01	2,12	84,14	78,82	14,04	56,28	44,45	81,99
3.Vj	283,83	2,10	84,26	78,97	13,91	56,07	44,58	82,91
4.Vj	283,75	2,10	84,16	78,84	13,82	56,13	45,11	82,43
2004 1.Vj	284,85	2,10	84,82	79,42	13,82	55,99	45,14	82,97
2.Vj	284,81	2,12	84,46	79,09	13,54	56,10	45,35	83,25
3.Vj	284,25	2,12	84,20	78,86	13,37	56,11	45,51	82,96
4.Vj	284,23	2,07	84,32	78,97	13,10	56,16	45,47	83,11
2005 1.Vj	283,20	2,02	83,38	78,09	12,83	56,17	46,12	82,68
2.Vj	282,63	1,99	83,21	77,89	12,65	55,98	46,24	82,55
3.Vj	282,36	1,96	83,15	77,80	12,58	56,01	46,26	82,39
4.Vj	283,05	1,99	83,71	78,32	12,54	55,96	46,50	82,35
2006 1.Vj	284,63	1,98	84,86	79,44	12,38	56,21	46,55	82,64
2.Vj	286,47	2,00	85,23	79,78	12,66	56,67	47,07	82,84
3.Vj	288,73	2,03	86,28	80,79	12,75	56,86	47,97	82,84
4.Vj	290,34	2,03	86,38	80,92	12,91	57,25	48,34	83,43
2007 1.Vj	292,46	2,08	87,03	81,59	13,23	57,64	49,05	83,43
2.Vj	294,70	2,09	88,35	82,92	13,04	57,94	49,81	83,47
3.Vj	296,24	2,10	88,37	83,03	13,11	58,54	50,13	83,99
4.Vj	299,08	2,11	89,62	84,26	13,24	59,15	51,27	83,70
2008 1.Vj	301,61	2,13	90,10	84,64	13,39	59,28	51,69	85,01
Veränderung gegenüber dem Vorquartal in %								
2003 1.Vj	0,0	1,9	- 0,3	- 0,4	- 1,3	0,5	0,6	- 0,0
2.Vj	- 0,0	- 0,9	0,0	- 0,0	0,2	- 0,2	0,2	- 0,1
3.Vj	0,3	- 0,9	0,1	0,2	- 0,9	- 0,4	0,3	1,1
4.Vj	- 0,0	0,0	- 0,1	- 0,2	- 0,6	0,1	1,2	- 0,6
2004 1.Vj	0,4	0,0	0,8	0,7	0,0	- 0,2	0,1	0,7
2.Vj	- 0,0	1,0	- 0,4	- 0,4	- 2,0	0,2	0,5	0,3
3.Vj	- 0,2	0,0	- 0,3	- 0,3	- 1,3	0,0	0,4	- 0,3
4.Vj	- 0,0	- 2,4	0,1	0,1	- 2,0	0,1	- 0,1	0,2
2005 1.Vj	- 0,4	- 2,4	- 1,1	- 1,1	- 2,1	0,0	1,4	- 0,5
2.Vj	- 0,2	- 1,5	- 0,2	- 0,3	- 1,4	- 0,3	0,3	- 0,2
3.Vj	- 0,1	- 1,5	- 0,1	- 0,1	- 0,6	0,1	0,0	- 0,2
4.Vj	0,2	1,5	0,7	0,7	- 0,3	- 0,1	0,5	- 0,0
2006 1.Vj	0,6	- 0,5	1,4	1,4	- 1,3	0,4	0,1	0,4
2.Vj	0,6	1,0	0,4	0,4	2,3	0,8	1,1	0,2
3.Vj	0,8	1,5	1,2	1,3	0,7	0,3	1,9	0,0
4.Vj	0,6	0,0	0,1	0,2	1,3	0,7	0,8	0,7
2007 1.Vj	0,7	2,5	0,8	0,8	2,5	0,7	1,5	0,0
2.Vj	0,8	0,5	1,5	1,6	- 1,4	0,5	1,5	0,0
3.Vj	0,5	0,5	0,0	0,1	0,5	1,0	0,6	0,6
4.Vj	1,0	0,5	1,4	1,5	1,0	1,0	2,3	- 0,3
2008 1.Vj	0,8	0,9	0,5	0,5	1,1	0,2	0,8	1,6

3.2.4 Bruttolöhne und -gehälter

Saisonbereinigte Ergebnisse nach BV4.1

Vierteljahr	Insgesamt	Land- und Forstwirtschaft, Fischerei	Produzierendes Gewerbe ohne Baugewerbe		Baugewerbe	Handel, Gastgewerbe und Verkehr	Finanzierung, Vermietung und Unternehmensdienstleister	Öffentliche und private Dienstleister
			zusammen	darunter: Verarbeitendes Gewerbe				
	1	2	3	4	5	6	7	8
Mrd. EUR								
2003 1.Vj	227,10	1,77	66,83	62,99	11,49	46,29	35,45	65,27
2.Vj	227,00	1,75	66,89	63,02	11,51	46,16	35,50	65,20
3.Vj	227,66	1,74	67,06	63,22	11,40	45,96	35,59	65,90
4.Vj	227,77	1,74	67,07	63,20	11,33	46,02	36,04	65,56
2004 1.Vj	228,90	1,74	67,59	63,64	11,34	46,00	36,22	66,00
2.Vj	229,05	1,75	67,39	63,45	11,12	46,10	36,41	66,28
3.Vj	228,56	1,74	67,17	63,26	10,97	46,10	36,53	66,04
4.Vj	228,58	1,71	67,28	63,38	10,76	46,16	36,52	66,15
2005 1.Vj	228,40	1,67	67,08	63,17	10,58	46,26	36,89	65,92
2.Vj	227,81	1,65	66,91	63,01	10,42	46,08	36,99	65,77
3.Vj	228,02	1,63	66,97	63,03	10,38	46,18	37,11	65,74
4.Vj	228,57	1,65	67,32	63,35	10,34	46,13	37,37	65,75
2006 1.Vj	229,15	1,65	67,46	63,55	10,18	46,22	37,73	65,91
2.Vj	230,84	1,65	67,74	63,78	10,42	46,64	38,25	66,15
3.Vj	232,60	1,68	68,52	64,55	10,48	46,75	39,03	66,15
4.Vj	233,98	1,69	68,57	64,65	10,61	47,07	39,40	66,63
2007 1.Vj	236,39	1,73	69,50	65,55	10,91	47,50	40,00	66,76
2.Vj	238,40	1,74	70,62	66,69	10,76	47,76	40,70	66,81
3.Vj	239,81	1,75	70,63	66,76	10,83	48,29	41,04	67,26
4.Vj	242,65	1,76	71,82	67,91	10,96	48,89	42,10	67,11
2008 1.Vj	244,89	1,78	72,33	68,34	11,09	49,11	42,42	68,15
Veränderung gegenüber dem Vorquartal in %								
2003 1.Vj	- 0,3	1,7	- 0,4	- 0,3	- 1,7	- 0,1	0,1	- 0,2
2.Vj	- 0,0	- 1,1	0,1	0,0	0,2	- 0,3	0,1	- 0,1
3.Vj	0,3	- 0,6	0,3	0,3	- 1,0	- 0,4	0,3	1,1
4.Vj	0,0	0,0	0,0	- 0,0	- 0,6	0,1	1,3	- 0,5
2004 1.Vj	0,5	0,0	0,8	0,7	0,1	- 0,0	0,5	0,7
2.Vj	0,1	0,6	- 0,3	- 0,3	- 1,9	0,2	0,5	0,4
3.Vj	- 0,2	- 0,6	- 0,3	- 0,3	- 1,3	0,0	0,3	- 0,4
4.Vj	0,0	- 1,7	0,2	0,2	- 1,9	0,1	- 0,0	0,2
2005 1.Vj	- 0,1	- 2,3	- 0,3	- 0,3	- 1,7	0,2	1,0	- 0,3
2.Vj	- 0,3	- 1,2	- 0,3	- 0,3	- 1,5	- 0,4	0,3	- 0,2
3.Vj	0,1	- 1,2	0,1	0,0	- 0,4	0,2	0,3	- 0,0
4.Vj	0,2	1,2	0,5	0,5	- 0,4	- 0,1	0,7	0,0
2006 1.Vj	0,3	0,0	0,2	0,3	- 1,5	0,2	1,0	0,2
2.Vj	0,7	0,0	0,4	0,4	2,4	0,9	1,4	0,4
3.Vj	0,8	1,8	1,2	1,2	0,6	0,2	2,0	0,0
4.Vj	0,6	0,6	0,1	0,2	1,2	0,7	0,9	0,7
2007 1.Vj	1,0	2,4	1,4	1,4	2,8	0,9	1,5	0,2
2.Vj	0,9	0,6	1,6	1,7	- 1,4	0,5	1,8	0,1
3.Vj	0,6	0,6	0,0	0,1	0,7	1,1	0,8	0,7
4.Vj	1,2	0,6	1,7	1,7	1,2	1,2	2,6	- 0,2
2008 1.Vj	0,9	1,1	0,7	0,6	1,2	0,4	0,8	1,5

3.2.5 Erwerbstätige

Saisonbereinigte Ergebnisse nach BV4.1

Vierteljahr	Insgesamt	Land- und Forstwirtschaft, Fischerei	Produzierendes Gewerbe ohne Baugewerbe		Baugewerbe	Handel, Gastgewerbe und Verkehr	Finanzierung, Vermietung und Unter- nehmens- dienstleister	Öffentliche und private Dienstleister
			zusammen	darunter: Verarbeiten- des Gewerbe				
	1	2	3	4	5	6	7	8
1000 Personen								
2003 1.Vj	38 778	887	8 204	7 811	2 351	9 726	6 086	11 524
2.Vj	38 701	882	8 154	7 763	2 329	9 703	6 102	11 533
3.Vj	38 695	877	8 114	7 726	2 312	9 714	6 140	11 539
4.Vj	38 702	874	8 081	7 694	2 294	9 720	6 176	11 558
2004 1.Vj	38 803	877	8 054	7 665	2 281	9 763	6 231	11 597
2.Vj	38 894	876	8 037	7 648	2 267	9 810	6 287	11 618
3.Vj	38 903	872	8 011	7 624	2 243	9 819	6 319	11 639
4.Vj	38 897	866	7 979	7 593	2 219	9 815	6 346	11 673
2005 1.Vj	38 855	856	7 942	7 562	2 192	9 791	6 364	11 710
2.Vj	38 794	849	7 898	7 520	2 165	9 754	6 374	11 754
3.Vj	38 829	848	7 861	7 484	2 156	9 752	6 405	11 806
4.Vj	38 894	848	7 838	7 461	2 151	9 761	6 455	11 842
2006 1.Vj	38 869	841	7 803	7 428	2 131	9 745	6 502	11 847
2.Vj	39 032	843	7 804	7 431	2 154	9 772	6 582	11 878
3.Vj	39 180	842	7 812	7 440	2 174	9 793	6 661	11 898
4.Vj	39 303	843	7 824	7 454	2 189	9 814	6 718	11 916
2007 1.Vj	39 553	850	7 863	7 493	2 219	9 868	6 784	11 968
2.Vj	39 680	851	7 888	7 519	2 203	9 902	6 842	11 994
3.Vj	39 816	850	7 923	7 555	2 190	9 938	6 892	12 023
4.Vj	40 019	849	7 963	7 596	2 190	9 982	6 968	12 067
2008 1.Vj	40 215	854	8 009	7 643	2 207	10 018	7 040	12 087
Veränderung gegenüber dem Vorquartal in %								
2003 1.Vj	- 0,3	- 0,8	- 0,7	- 0,7	- 1,3	- 0,3	0,3	- 0,0
2.Vj	- 0,2	- 0,6	- 0,6	- 0,6	- 0,9	- 0,2	0,3	0,1
3.Vj	- 0,0	- 0,6	- 0,5	- 0,5	- 0,7	0,1	0,6	0,1
4.Vj	0,0	- 0,3	- 0,4	- 0,4	- 0,8	0,1	0,6	0,2
2004 1.Vj	0,3	0,3	- 0,3	- 0,4	- 0,6	0,4	0,9	0,3
2.Vj	0,2	- 0,1	- 0,2	- 0,2	- 0,6	0,5	0,9	0,2
3.Vj	0,0	- 0,5	- 0,3	- 0,3	- 1,1	0,1	0,5	0,2
4.Vj	- 0,0	- 0,7	- 0,4	- 0,4	- 1,1	- 0,0	0,4	0,3
2005 1.Vj	- 0,1	- 1,2	- 0,5	- 0,4	- 1,2	- 0,2	0,3	0,3
2.Vj	- 0,2	- 0,8	- 0,6	- 0,6	- 1,2	- 0,4	0,2	0,4
3.Vj	0,1	- 0,1	- 0,5	- 0,5	- 0,4	- 0,0	0,5	0,4
4.Vj	0,2	0,0	- 0,3	- 0,3	- 0,2	0,1	0,8	0,3
2006 1.Vj	- 0,1	- 0,8	- 0,4	- 0,4	- 0,9	- 0,2	0,7	0,0
2.Vj	0,4	0,2	0,0	0,0	1,1	0,3	1,2	0,3
3.Vj	0,4	- 0,1	0,1	0,1	0,9	0,2	1,2	0,2
4.Vj	0,3	0,1	0,2	0,2	0,7	0,2	0,9	0,2
2007 1.Vj	0,6	0,8	0,5	0,5	1,4	0,6	1,0	0,4
2.Vj	0,3	0,1	0,3	0,3	- 0,7	0,3	0,9	0,2
3.Vj	0,3	- 0,1	0,4	0,5	- 0,6	0,4	0,7	0,2
4.Vj	0,5	- 0,1	0,5	0,5	0,0	0,4	1,1	0,4
2008 1.Vj	0,5	0,6	0,6	0,6	0,8	0,4	1,0	0,2

3.2.6 Arbeitnehmer

Saisonbereinigte Ergebnisse nach BV4.1

Vierteljahr	Insgesamt	Land- und Forstwirtschaft, Fischerei	Produzierendes Gewerbe ohne Baugewerbe		Baugewerbe	Handel, Gastgewerbe und Verkehr	Finanzierung, Vermietung und Unter- nehmens- dienstleister	Öffentliche und private Dienstleister
			zusammen	darunter: Verarbeiten- des Gewerbe				
	1	2	3	4	5	6	7	8
1000 Personen								
2003 1.Vj	34 745	448	7 896	7 505	1 938	8 505	5 270	10 688
2.Vj	34 649	448	7 846	7 456	1 914	8 483	5 273	10 686
3.Vj	34 614	448	7 805	7 418	1 898	8 494	5 293	10 675
4.Vj	34 584	450	7 771	7 385	1 881	8 497	5 310	10 675
2004 1.Vj	34 648	457	7 743	7 354	1 868	8 538	5 346	10 697
2.Vj	34 694	459	7 722	7 335	1 854	8 578	5 382	10 699
3.Vj	34 657	458	7 694	7 307	1 827	8 579	5 397	10 703
4.Vj	34 607	453	7 658	7 274	1 799	8 570	5 406	10 721
2005 1.Vj	34 522	445	7 619	7 240	1 769	8 539	5 408	10 743
2.Vj	34 439	440	7 574	7 197	1 739	8 506	5 407	10 774
3.Vj	34 466	439	7 538	7 162	1 729	8 511	5 431	10 818
4.Vj	34 526	440	7 516	7 141	1 720	8 529	5 474	10 846
2006 1.Vj	34 497	435	7 483	7 109	1 698	8 522	5 515	10 844
2.Vj	34 649	437	7 484	7 112	1 719	8 554	5 587	10 867
3.Vj	34 778	437	7 492	7 122	1 735	8 578	5 656	10 879
4.Vj	34 886	439	7 505	7 136	1 747	8 602	5 705	10 889
2007 1.Vj	35 124	447	7 544	7 175	1 774	8 659	5 764	10 936
2.Vj	35 237	449	7 569	7 201	1 755	8 695	5 814	10 955
3.Vj	35 366	449	7 605	7 238	1 741	8 734	5 858	10 979
4.Vj	35 563	449	7 645	7 279	1 740	8 780	5 929	11 020
2008 1.Vj	35 757	453	7 691	7 326	1 758	8 823	5 994	11 038
Veränderung gegenüber dem Vorquartal in %								
2003 1.Vj	- 0,4	- 0,4	- 0,7	- 0,7	- 1,5	- 0,4	0,1	- 0,1
2.Vj	- 0,3	0,0	- 0,6	- 0,7	- 1,2	- 0,3	0,1	- 0,0
3.Vj	- 0,1	0,0	- 0,5	- 0,5	- 0,8	0,1	0,4	- 0,1
4.Vj	- 0,1	0,4	- 0,4	- 0,4	- 0,9	0,0	0,3	0,0
2004 1.Vj	0,2	1,6	- 0,4	- 0,4	- 0,7	0,5	0,7	0,2
2.Vj	0,1	0,4	- 0,3	- 0,3	- 0,7	0,5	0,7	0,0
3.Vj	- 0,1	- 0,2	- 0,4	- 0,4	- 1,5	0,0	0,3	0,0
4.Vj	- 0,1	- 1,1	- 0,5	- 0,5	- 1,5	- 0,1	0,2	0,2
2005 1.Vj	- 0,2	- 1,8	- 0,5	- 0,5	- 1,7	- 0,4	0,0	0,2
2.Vj	- 0,2	- 1,1	- 0,6	- 0,6	- 1,7	- 0,4	- 0,0	0,3
3.Vj	0,1	- 0,2	- 0,5	- 0,5	- 0,6	0,1	0,4	0,4
4.Vj	0,2	0,2	- 0,3	- 0,3	- 0,5	0,2	0,8	0,3
2006 1.Vj	- 0,1	- 1,1	- 0,4	- 0,4	- 1,3	- 0,1	0,7	- 0,0
2.Vj	0,4	0,5	0,0	0,0	1,2	0,4	1,3	0,2
3.Vj	0,4	0,0	0,1	0,1	0,9	0,3	1,2	0,1
4.Vj	0,3	0,5	0,2	0,2	0,7	0,3	0,9	0,1
2007 1.Vj	0,7	1,8	0,5	0,5	1,5	0,7	1,0	0,4
2.Vj	0,3	0,4	0,3	0,4	- 1,1	0,4	0,9	0,2
3.Vj	0,4	0,0	0,5	0,5	- 0,8	0,4	0,8	0,2
4.Vj	0,6	0,0	0,5	0,6	- 0,1	0,5	1,2	0,4
2008 1.Vj	0,5	0,9	0,6	0,6	1,0	0,5	1,1	0,2

3.2.7 Geleistete Arbeitsstunden der Erwerbstätigen *)

Saison- und kalenderbereinigte Ergebnisse nach BV4.1

Vierteljahr	Insgesamt	Land- und Forstwirtschaft, Fischerei	Produzierendes Gewerbe ohne Baugewerbe		Baugewerbe	Handel, Gastgewerbe und Verkehr	Finanzierung, Vermietung und Unter- nehmens- dienstleister	Öffentliche und private Dienstleister
			zusammen	darunter: Verarbeiten- des Gewerbe				
	1	2	3	4	5	6	7	8
Mill. Stunden								
2003 1.Vj	14 029	403	3 013	2 862	953	3 506	2 203	3 950
2.Vj	13 986	397	2 990	2 840	952	3 487	2 206	3 954
3.Vj	13 956	394	2 965	2 817	940	3 480	2 216	3 961
4.Vj	13 969	393	2 961	2 814	935	3 480	2 227	3 975
2004 1.Vj	13 978	389	2 950	2 803	929	3 482	2 229	3 999
2.Vj	13 933	386	2 930	2 783	907	3 482	2 238	3 992
3.Vj	13 936	384	2 918	2 771	898	3 485	2 249	4 003
4.Vj	13 918	382	2 899	2 754	886	3 485	2 259	4 009
2005 1.Vj	13 921	380	2 894	2 750	886	3 480	2 275	4 007
2.Vj	13 900	377	2 879	2 737	871	3 470	2 283	4 019
3.Vj	13 875	374	2 869	2 727	862	3 457	2 289	4 023
4.Vj	13 878	373	2 848	2 705	867	3 450	2 305	4 034
2006 1.Vj	13 881	371	2 842	2 701	858	3 445	2 326	4 039
2.Vj	13 970	372	2 853	2 711	890	3 452	2 357	4 048
3.Vj	14 035	371	2 858	2 718	904	3 458	2 393	4 051
4.Vj	14 110	372	2 879	2 739	909	3 472	2 423	4 056
2007 1.Vj	14 189	374	2 886	2 747	924	3 489	2 448	4 067
2.Vj	14 235	375	2 900	2 761	916	3 499	2 470	4 073
3.Vj	14 299	376	2 913	2 773	914	3 515	2 494	4 085
4.Vj	14 366	378	2 931	2 791	915	3 525	2 523	4 092
2008 1.Vj	14 455	379	2 949	2 809	934	3 534	2 555	4 098
Veränderung gegenüber dem Vorquartal in %								
2003 1.Vj	- 0,5	- 0,6	- 1,0	- 1,0	- 1,9	- 0,5	0,1	- 0,0
2.Vj	- 0,3	- 1,4	- 0,8	- 0,8	- 0,2	- 0,5	0,1	0,1
3.Vj	- 0,2	- 0,8	- 0,8	- 0,8	- 1,2	- 0,2	0,5	0,2
4.Vj	0,1	- 0,3	- 0,1	- 0,1	- 0,5	0,0	0,5	0,3
2004 1.Vj	0,1	- 0,8	- 0,4	- 0,4	- 0,7	0,0	0,1	0,6
2.Vj	- 0,3	- 0,9	- 0,7	- 0,7	- 2,3	0,0	0,4	- 0,2
3.Vj	0,0	- 0,5	- 0,4	- 0,4	- 1,0	0,1	0,5	0,3
4.Vj	- 0,1	- 0,6	- 0,7	- 0,6	- 1,3	- 0,0	0,4	0,1
2005 1.Vj	0,0	- 0,4	- 0,2	- 0,2	0,0	- 0,1	0,7	- 0,0
2.Vj	- 0,2	- 1,0	- 0,5	- 0,5	- 1,8	- 0,3	0,4	0,3
3.Vj	- 0,2	- 0,7	- 0,3	- 0,4	- 1,0	- 0,4	0,2	0,1
4.Vj	0,0	- 0,2	- 0,7	- 0,8	0,6	- 0,2	0,7	0,3
2006 1.Vj	0,0	- 0,6	- 0,2	- 0,2	- 1,0	- 0,2	0,9	0,1
2.Vj	0,6	0,1	0,4	0,4	3,7	0,2	1,4	0,2
3.Vj	0,5	- 0,1	0,2	0,2	1,6	0,2	1,5	0,1
4.Vj	0,5	0,1	0,7	0,8	0,5	0,4	1,2	0,1
2007 1.Vj	0,6	0,5	0,3	0,3	1,7	0,5	1,1	0,3
2.Vj	0,3	0,4	0,5	0,5	- 1,0	0,3	0,9	0,2
3.Vj	0,5	0,4	0,4	0,4	- 0,2	0,5	1,0	0,3
4.Vj	0,5	0,4	0,6	0,6	0,2	0,3	1,1	0,2
2008 1.Vj	0,6	0,4	0,6	0,6	2,1	0,3	1,3	0,2

*) Quelle für Arbeitsstunden: Institut für Arbeitsmarkt- und Berufsforschung (IAB) der Bundesagentur für Arbeit (BA), Nürnberg.

3.2.8 Geleistete Arbeitsstunden der Arbeitnehmer *)

Saison- und kalenderbereinigte Ergebnisse nach BV4.1

Vierteljahr	Insgesamt	Land- und Forstwirtschaft, Fischerei	Produzierendes Gewerbe ohne Baugewerbe		Baugewerbe	Handel, Gastgewerbe und Verkehr	Finanzierung, Vermietung und Unter- nehmens- dienstleister	Öffentliche und private Dienstleister
			zusammen	darunter: Verarbeiten- des Gewerbe				
	1	2	3	4	5	6	7	8
Mill. Stunden								
2003 1.Vj	11 878	166	2 845	2 695	736	2 796	1 804	3 542
2.Vj	11 838	164	2 822	2 674	723	2 783	1 802	3 543
3.Vj	11 804	164	2 798	2 650	708	2 779	1 805	3 544
4.Vj	11 810	164	2 794	2 647	706	2 781	1 809	3 550
2004 1.Vj	11 807	165	2 782	2 635	690	2 785	1 803	3 567
2.Vj	11 754	165	2 761	2 615	682	2 785	1 806	3 555
3.Vj	11 736	164	2 747	2 601	672	2 785	1 809	3 558
4.Vj	11 700	162	2 727	2 583	658	2 783	1 812	3 558
2005 1.Vj	11 673	160	2 720	2 576	658	2 772	1 818	3 548
2.Vj	11 639	158	2 704	2 562	638	2 763	1 821	3 553
3.Vj	11 611	156	2 695	2 553	629	2 753	1 823	3 553
4.Vj	11 613	157	2 674	2 533	628	2 752	1 837	3 560
2006 1.Vj	11 615	154	2 670	2 530	624	2 751	1 854	3 562
2.Vj	11 693	156	2 680	2 539	651	2 760	1 881	3 565
3.Vj	11 752	156	2 686	2 546	666	2 769	1 912	3 565
4.Vj	11 814	156	2 707	2 567	674	2 782	1 937	3 565
2007 1.Vj	11 889	159	2 714	2 575	683	2 801	1 960	3 573
2.Vj	11 932	161	2 729	2 590	679	2 813	1 979	3 578
3.Vj	11 988	162	2 741	2 603	674	2 831	1 999	3 586
4.Vj	12 053	163	2 759	2 621	676	2 842	2 024	3 592
2008 1.Vj	12 142	166	2 777	2 639	686	2 856	2 054	3 597
Veränderung gegenüber dem Vorquartal in %								
2003 1.Vj	- 0,6	- 0,5	- 1,0	- 1,0	- 1,0	- 0,6	- 0,0	- 0,1
2.Vj	- 0,3	- 0,9	- 0,8	- 0,8	- 1,8	- 0,5	- 0,1	0,0
3.Vj	- 0,3	- 0,4	- 0,9	- 0,9	- 2,0	- 0,1	0,2	0,0
4.Vj	0,1	0,3	- 0,1	- 0,1	- 0,3	0,1	0,2	0,2
2004 1.Vj	- 0,0	0,6	- 0,4	- 0,4	- 2,3	0,1	- 0,4	0,5
2.Vj	- 0,5	- 0,4	- 0,7	- 0,8	- 1,2	0,0	0,2	- 0,4
3.Vj	- 0,2	- 0,3	- 0,5	- 0,5	- 1,4	- 0,0	0,2	0,1
4.Vj	- 0,3	- 1,4	- 0,7	- 0,7	- 2,1	- 0,1	0,2	- 0,0
2005 1.Vj	- 0,2	- 1,0	- 0,3	- 0,3	0,1	- 0,4	0,3	- 0,3
2.Vj	- 0,3	- 1,4	- 0,6	- 0,6	- 3,2	- 0,3	0,2	0,2
3.Vj	- 0,2	- 0,8	- 0,3	- 0,3	- 1,3	- 0,3	0,1	- 0,0
4.Vj	0,0	0,2	- 0,8	- 0,8	- 0,3	- 0,0	0,7	0,2
2006 1.Vj	0,0	- 1,5	- 0,2	- 0,1	- 0,5	- 0,0	1,0	0,0
2.Vj	0,7	0,8	0,4	0,4	4,3	0,3	1,4	0,1
3.Vj	0,5	0,2	0,2	0,3	2,2	0,3	1,7	- 0,0
4.Vj	0,5	0,3	0,8	0,8	1,2	0,5	1,3	- 0,0
2007 1.Vj	0,6	1,7	0,3	0,3	1,4	0,7	1,2	0,2
2.Vj	0,4	0,9	0,5	0,6	- 0,6	0,4	1,0	0,1
3.Vj	0,5	0,8	0,4	0,5	- 0,7	0,6	1,0	0,2
4.Vj	0,5	0,8	0,7	0,7	0,3	0,4	1,3	0,2
2008 1.Vj	0,7	1,5	0,7	0,7	1,5	0,5	1,5	0,1

*) Quelle für Arbeitsstunden: Institut für Arbeitsmarkt- und Berufsforschung (IAB) der Bundesagentur für Arbeit (BA), Nürnberg.

3.3 Tabellen zur Verwendung des Bruttoinlandsprodukts

3.3.1 Verwendung des Bruttoinlandsprodukts in jeweiligen Preisen

Saison- und kalenderbereinigte Ergebnisse nach BV4.1

Vierteljahr	Brutto- inlands- produkt	Inländische Verwendung							Außen- beitrag 2)	Exporte 2)	Importe	
		insgesamt	Konsumausgaben			Bruttoinvestitionen						
			zu- sammen	private Konsum- ausgaben	Konsum- ausgaben des Staates	zu- sammen	Brutto- anlage- investi- tionen	Vorrats- verände- rungen 1)				
1	2	3	4	5	6	7	8	9	10	11		
Mrd. EUR												
2003	1.Vj	539,35	520,45	424,50	320,65	103,77	95,95	96,85	− 0,73	18,95	192,37	173,60
	2.Vj	540,72	522,82	426,33	321,87	103,95	96,49	97,41	− 0,92	18,02	189,59	171,68
	3.Vj	543,72	519,73	427,54	322,34	104,89	92,19	97,28	− 4,98	23,57	195,03	171,12
	4.Vj	547,65	522,78	427,48	322,16	104,59	95,30	97,46	− 2,23	25,08	198,78	173,85
2004	1.Vj	550,33	521,53	428,50	323,93	104,46	93,02	97,34	− 4,63	29,15	205,22	176,19
	2.Vj	551,35	521,10	429,23	325,08	104,14	91,87	95,95	− 3,98	30,25	212,25	182,07
	3.Vj	551,02	524,38	429,22	325,52	103,87	95,16	96,03	− 0,78	26,66	212,18	185,61
	4.Vj	551,56	524,99	431,30	327,81	103,66	93,69	95,47	− 1,82	26,58	215,56	188,96
2005	1.Vj	555,07	526,18	433,04	328,42	104,36	93,14	95,99	− 2,63	28,62	218,97	190,25
	2.Vj	558,46	529,83	435,51	330,13	105,51	94,32	96,99	− 2,41	28,36	225,42	196,98
	3.Vj	561,46	532,89	438,53	333,06	105,82	94,36	97,30	− 2,26	27,99	232,68	204,62
	4.Vj	564,26	538,23	438,17	332,42	106,28	100,06	98,94	0,10	26,58	239,77	212,97
2006	1.Vj	570,04	542,94	442,65	336,54	106,39	100,29	99,35	1,11	26,62	248,73	221,74
	2.Vj	576,32	547,91	443,96	338,18	106,13	103,95	103,32	1,60	27,35	255,14	227,46
	3.Vj	582,96	550,78	445,80	339,51	106,49	104,98	105,88	0,70	31,20	263,87	232,89
	4.Vj	592,11	552,77	450,12	343,26	107,22	102,65	108,43	− 10,17	42,59	277,78	235,13
2007	1.Vj	597,31	558,20	448,95	341,31	108,14	109,25	111,40	− 0,06	37,89	276,22	238,68
	2.Vj	603,49	560,05	452,09	343,57	108,69	107,96	111,05	− 1,98	42,91	280,86	238,25
	3.Vj	610,79	565,91	454,30	345,16	109,30	111,62	112,78	− 1,13	44,33	284,92	240,07
	4.Vj	613,97	569,37	456,06	346,48	109,65	113,31	113,80	− 2,85	46,87	289,97	243,58
2008	1.Vj	620,70	575,51	460,54	349,94	110,95	114,97	115,43	− 1,20	46,01	293,95	248,21
Veränderung gegenüber dem Vorquartal												
in %												
in Mrd. EUR												
in %												
2003	1.Vj	− 0,1	0,8	0,3	0,5	− 0,1	2,9	− 0,2	3,18	− 4,45	− 1,2	1,2
	2.Vj	0,3	0,5	0,4	0,4	0,2	0,6	0,6	− 0,19	− 0,93	− 1,4	− 1,1
	3.Vj	0,6	− 0,6	0,3	0,1	0,9	− 4,5	− 0,1	− 4,06	5,55	2,9	− 0,3
	4.Vj	0,7	0,6	− 0,0	− 0,1	− 0,3	3,4	0,2	2,75	1,51	1,9	1,6
2004	1.Vj	0,5	− 0,2	0,2	0,5	− 0,1	− 2,4	− 0,1	− 2,40	4,07	3,2	1,3
	2.Vj	0,2	− 0,1	0,2	0,4	− 0,3	− 1,2	− 1,4	0,65	1,10	3,4	3,3
	3.Vj	− 0,1	0,6	− 0,0	0,1	− 0,3	3,6	0,1	3,20	− 3,59	− 0,0	1,9
	4.Vj	0,1	0,1	0,5	0,7	− 0,2	− 1,5	− 0,6	− 1,04	− 0,08	1,6	1,8
2005	1.Vj	0,6	0,2	0,4	0,2	0,7	− 0,6	0,5	− 0,81	2,04	1,6	0,7
	2.Vj	0,6	0,7	0,6	0,5	1,1	1,3	1,0	0,22	− 0,26	2,9	3,5
	3.Vj	0,5	0,6	0,7	0,9	0,3	0,0	0,3	0,15	− 0,37	3,2	3,9
	4.Vj	0,5	1,0	− 0,1	− 0,2	0,4	6,0	1,7	2,36	− 1,41	3,0	4,1
2006	1.Vj	1,0	0,9	1,0	1,2	0,1	0,2	0,4	1,01	0,04	3,7	4,1
	2.Vj	1,1	0,9	0,3	0,5	− 0,2	3,6	4,0	0,49	0,73	2,6	2,6
	3.Vj	1,2	0,5	0,4	0,4	0,3	1,0	2,5	− 0,90	3,85	3,4	2,4
	4.Vj	1,6	0,4	1,0	1,1	0,7	− 2,2	2,4	− 10,87	11,39	5,3	1,0
2007	1.Vj	0,9	1,0	− 0,3	− 0,6	0,9	6,4	2,7	10,11	− 4,70	− 0,6	1,5
	2.Vj	1,0	0,3	0,7	0,7	0,5	− 1,2	− 0,3	− 1,92	5,02	1,7	− 0,2
	3.Vj	1,2	1,0	0,5	0,5	0,6	3,4	1,6	0,85	1,42	1,4	0,8
	4.Vj	0,5	0,6	0,4	0,4	0,3	1,5	0,9	− 1,72	2,54	1,8	1,5
2008	1.Vj	1,1	1,1	1,0	1,0	1,2	1,5	1,4	1,65	− 0,86	1,4	1,9

1) Einschl. Nettozugang an Wertsachen; im 4. Vierteljahr 2006 negativ beeinflusst durch Gegenbuchung zum Außenbeitrag. – 2) Im 4. Vierteljahr 2006 durch Nachmeldungen positiv beeinflusst.

3.3.2 Verwendung des Bruttoinlandsprodukts, preisbereinigt

Saison- und kalenderbereinigte Ergebnisse nach BV4.1

Vierteljahr	Bruttoinlandsprodukt	Inländische Verwendung							Außenbeitrag 2)	Exporte 2)	Importe
		insgesamt	Konsumausgaben			Bruttoinvestitionen					
			zusammen	private Konsumausgaben	Konsumausgaben des Staates	zusammen	Bruttoanlageinvestitionen	Vorratsveränderungen 1)			
	1	2	3	4	5	6	7	8	9	10	11

Kettenindex (2000 = 100)

2003	1.Vj	101,05	98,41	101,67	101,53	102,23	87,15	89,95	X	X	112,70	105,18
	2.Vj	100,97	98,77	101,92	101,69	102,43	87,97	90,88	X	X	111,70	105,39
	3.Vj	101,28	97,90	101,66	101,34	102,44	84,50	90,90	X	X	115,38	105,52
	4.Vj	101,84	98,34	101,49	101,01	102,67	87,23	91,06	X	X	118,05	107,84
2004	1.Vj	102,00	97,72	101,32	101,06	101,92	84,81	90,73	X	X	121,85	109,03
	2.Vj	101,96	97,30	101,07	101,02	101,01	83,33	89,24	X	X	125,34	111,54
	3.Vj	101,70	97,55	100,80	100,77	100,89	85,63	89,24	X	X	124,94	112,82
	4.Vj	101,71	97,40	100,93	101,16	100,13	84,25	88,59	X	X	126,68	114,19
2005	1.Vj	102,09	97,43	101,11	101,18	100,68	83,94	89,24	X	X	128,36	114,68
	2.Vj	102,42	97,65	101,11	100,95	101,65	85,34	90,35	X	X	132,01	118,25
	3.Vj	102,95	98,06	101,48	101,48	101,52	85,63	90,82	X	X	135,70	121,77
	4.Vj	103,22	98,63	101,04	100,75	101,96	90,02	92,28	X	X	138,99	125,33
2006	1.Vj	104,17	99,13	101,75	101,71	101,97	90,03	92,68	X	X	143,67	129,29
	2.Vj	105,33	99,99	102,03	102,11	101,81	93,01	96,13	X	X	147,05	132,06
	3.Vj	106,15	100,12	102,23	102,21	102,42	93,10	97,82	X	X	151,73	134,99
	4.Vj	107,41	100,28	102,98	103,08	102,97	90,95	99,72	X	X	160,44	137,05
2007	1.Vj	107,74	100,78	102,41	102,00	103,93	95,39	101,28	X	X	158,56	139,11
	2.Vj	108,13	100,50	102,69	102,22	104,38	93,11	100,17	X	X	161,02	138,99
	3.Vj	108,97	101,14	102,74	102,14	104,78	96,07	101,49	X	X	163,77	140,57
	4.Vj	109,45	101,38	102,64	102,01	104,75	97,62	102,22	X	X	166,94	141,73
2008	1.Vj	110,62	102,15	103,16	102,64	105,10	99,14	103,99	X	X	169,14	143,50

Veränderung gegenüber dem Vorquartal

		in %					Wachstumsbeitrag 3)			in %		
2003	1.Vj	- 0,2	0,4	- 0,1	- 0,0	- 0,1	2,8	0,1	0,2	- 0,3	- 0,4	1,8
	2.Vj	- 0,1	0,4	0,2	0,2	0,2	0,9	1,0	0,0	- 0,2	- 0,9	0,2
	3.Vj	0,3	- 0,9	- 0,3	- 0,3	0,0	- 3,9	0,0	- 0,2	0,5	3,3	0,1
	4.Vj	0,6	0,4	- 0,2	- 0,3	0,2	3,2	0,2	- 0,1	0,6	2,3	2,2
2004	1.Vj	0,2	- 0,6	- 0,2	0,0	- 0,7	- 2,8	- 0,4	- 0,1	0,5	3,2	1,1
	2.Vj	- 0,0	- 0,4	- 0,2	- 0,0	- 0,9	- 1,7	- 1,6	0,0	0,3	2,9	2,3
	3.Vj	- 0,3	0,3	- 0,3	- 0,2	- 0,1	2,8	0,0	0,1	0,0	- 0,3	1,1
	4.Vj	0,0	- 0,2	0,1	0,4	- 0,8	- 1,6	- 0,7	- 0,1	0,1	1,4	1,2
2005	1.Vj	0,4	0,0	0,2	0,0	0,5	- 0,4	0,7	0,0	0,2	1,3	0,4
	2.Vj	0,3	0,2	0,0	- 0,2	1,0	1,7	1,2	0,1	0,2	2,8	3,1
	3.Vj	0,5	0,4	0,4	0,5	- 0,1	0,3	0,5	0,1	0,2	2,8	3,0
	4.Vj	0,3	0,6	- 0,4	- 0,7	0,4	5,1	1,6	0,3	0,1	2,4	2,9
2006	1.Vj	0,9	0,5	0,7	1,0	0,0	0,0	0,4	0,0	0,3	3,4	3,2
	2.Vj	1,1	0,9	0,3	0,4	- 0,2	3,3	3,7	- 0,2	0,4	2,4	2,1
	3.Vj	0,8	0,1	0,2	0,1	0,6	0,1	1,8	- 0,3	0,5	3,2	2,2
	4.Vj	1,2	0,2	0,7	0,9	0,5	- 2,3	1,9	- 0,3	0,6	5,7	1,5
2007	1.Vj	0,3	0,5	- 0,6	- 1,0	0,9	4,9	1,6	0,0	0,6	- 1,2	1,5
	2.Vj	0,4	- 0,3	0,3	0,2	0,4	- 2,4	- 1,1	0,0	0,7	1,6	- 0,1
	3.Vj	0,8	0,6	0,0	- 0,1	0,4	3,2	1,3	0,1	0,6	1,7	1,1
	4.Vj	0,4	0,2	- 0,1	- 0,1	- 0,0	1,6	0,7	0,2	0,6	1,9	0,8
2008	1.Vj	1,1	0,8	0,5	0,6	0,3	1,6	1,7	0,1	0,4	1,3	1,2

1) Einschl. Nettozugang an Wertsachen; im 4. Vierteljahr 2006 negativ beeinflusst durch Gegenbuchung zum Außenbeitrag. – 2) Im 4. Vierteljahr 2006 durch Nachmeldungen positiv beeinflusst. – 3) Wachstumsbeitrag zum Bruttoinlandsprodukt in Prozentpunkten.

3.3.3 Konsum in jeweiligen Preisen

Saison- und kalenderbereinigte Ergebnisse nach BV4.1

Vierteljahr	Insgesamt	Konsumausgaben (Ausgabenkonzept)				Konsum (Verbrauchskonzept)		Nachrichtlich	
		Private Konsumausgaben		Konsumausgaben des Staates		Individual- konsum	Kollektiv- konsum	Private Konsum- ausgaben je Einwohner	
		zusammen	darunter: private Haushalte	zusammen	darunter: Individual- konsum				
	1	2	3	4	5	6	7	8	
				Mrd. EUR		EUR			
2003	1.Vj	424,50	320,65	311,38	103,77	60,44	381,21	43,30	3 886
	2.Vj	426,33	321,87	312,49	103,95	60,50	382,78	43,44	3 900
	3.Vj	427,54	322,34	312,87	104,89	60,69	383,18	44,20	3 906
	4.Vj	427,48	322,16	312,56	104,59	61,11	383,58	43,49	3 904
2004	1.Vj	428,50	323,93	314,41	104,46	60,36	384,47	44,10	3 926
	2.Vj	429,23	325,08	315,58	104,14	60,08	385,14	44,07	3 940
	3.Vj	429,22	325,52	316,06	103,87	60,31	385,61	43,56	3 946
	4.Vj	431,30	327,81	318,43	103,66	59,63	387,33	44,03	3 974
2005	1.Vj	433,04	328,42	319,15	104,36	60,87	389,26	43,48	3 982
	2.Vj	435,51	330,13	321,01	105,51	61,68	391,72	43,83	4 003
	3.Vj	438,53	333,06	324,17	105,82	61,87	394,86	43,95	4 039
	4.Vj	438,17	332,42	323,51	106,28	62,70	394,72	43,58	4 032
2006	1.Vj	442,65	336,54	327,70	106,39	63,02	399,38	43,37	4 084
	2.Vj	443,96	338,18	329,27	106,13	63,17	401,04	42,96	4 105
	3.Vj	445,80	339,51	330,63	106,49	63,47	402,85	43,02	4 123
	4.Vj	450,12	343,26	334,38	107,22	63,80	406,90	43,42	4 170
2007	1.Vj	448,95	341,31	332,29	108,14	64,34	405,44	43,80	4 147
	2.Vj	452,09	343,57	334,61	108,69	64,62	408,18	44,08	4 176
	3.Vj	454,30	345,16	335,97	109,30	65,42	410,41	43,88	4 196
	4.Vj	456,06	346,48	337,49	109,65	65,81	412,31	43,84	4 214
2008	1.Vj	460,54	349,94	340,88	110,95	66,54	416,24	44,41	4 257
Veränderung gegenüber dem Vorquartal in %									
2003	1.Vj	0,3	0,5	0,5	− 0,1	0,3	0,4	− 1,1	0,5
	2.Vj	0,4	0,4	0,4	0,2	0,1	0,4	0,3	0,4
	3.Vj	0,3	0,1	0,1	0,9	0,3	0,1	1,7	0,2
	4.Vj	− 0,0	− 0,1	− 0,1	− 0,3	0,7	0,1	− 1,6	− 0,1
2004	1.Vj	0,2	0,5	0,6	− 0,1	− 1,2	0,2	1,4	0,6
	2.Vj	0,2	0,4	0,4	− 0,3	− 0,5	0,2	− 0,1	0,4
	3.Vj	− 0,0	0,1	0,2	− 0,3	0,4	0,1	− 1,2	0,2
	4.Vj	0,5	0,7	0,7	− 0,2	− 1,1	0,4	1,1	0,7
2005	1.Vj	0,4	0,2	0,2	0,7	2,1	0,5	− 1,2	0,2
	2.Vj	0,6	0,5	0,6	1,1	1,3	0,6	0,8	0,5
	3.Vj	0,7	0,9	1,0	0,3	0,3	0,8	0,3	0,9
	4.Vj	− 0,1	− 0,2	− 0,2	0,4	1,3	− 0,0	− 0,8	− 0,2
2006	1.Vj	1,0	1,2	1,3	0,1	0,5	1,2	− 0,5	1,3
	2.Vj	0,3	0,5	0,5	− 0,2	0,2	0,4	− 0,9	0,5
	3.Vj	0,4	0,4	0,4	0,3	0,5	0,5	0,1	0,4
	4.Vj	1,0	1,1	1,1	0,7	0,5	1,0	0,9	1,1
2007	1.Vj	− 0,3	− 0,6	− 0,6	0,9	0,8	− 0,4	0,9	− 0,6
	2.Vj	0,7	0,7	0,7	0,5	0,4	0,7	0,6	0,7
	3.Vj	0,5	0,5	0,4	0,6	1,2	0,5	− 0,5	0,5
	4.Vj	0,4	0,4	0,5	0,3	0,6	0,5	− 0,1	0,4
2008	1.Vj	1,0	1,0	1,0	1,2	1,1	1,0	1,3	1,0

3.3.4 Konsum, preisbereinigt

Saison- und kalenderbereinigte Ergebnisse nach BV4.1

Vierteljahr	Insgesamt	Konsumausgaben (Ausgabenkonzept)				Konsum (Verbrauchskonzept)	
		Private Konsumausgaben		Konsumausgaben des Staates		Individual- konsum	Kollektiv- konsum
		zusammen	darunter: private Haushalte	zusammen	darunter: Individual- konsum		
	1	2	3	4	5	6	7
Kettenindex (2000 = 100)							
2003 1.Vj	101,67	101,53	101,55	102,23	103,81	101,87	100,11
2.Vj	101,92	101,69	101,69	102,43	104,22	102,14	100,01
3.Vj	101,66	101,34	101,31	102,44	104,01	101,79	100,31
4.Vj	101,49	101,01	100,98	102,67	105,07	101,69	99,44
2004 1.Vj	101,32	101,06	101,00	101,92	103,18	101,46	100,22
2.Vj	101,07	101,02	101,01	101,01	101,74	101,19	100,03
3.Vj	100,80	100,77	100,76	100,89	102,36	101,01	98,91
4.Vj	100,93	101,16	101,17	100,13	100,65	101,11	99,40
2005 1.Vj	101,11	101,18	101,23	100,68	102,63	101,42	98,05
2.Vj	101,11	100,95	101,01	101,65	103,90	101,40	98,62
3.Vj	101,48	101,48	101,56	101,52	103,26	101,77	99,15
4.Vj	101,04	100,75	100,80	101,96	104,70	101,30	98,24
2006 1.Vj	101,75	101,71	101,84	101,97	104,53	102,14	98,53
2.Vj	102,03	102,11	102,26	101,81	105,15	102,54	97,30
3.Vj	102,23	102,21	102,39	102,42	106,09	102,76	97,50
4.Vj	102,98	103,08	103,31	102,97	106,21	103,54	98,60
2007 1.Vj	102,41	102,00	102,14	103,93	108,05	102,87	98,36
2.Vj	102,69	102,22	102,36	104,38	107,91	103,09	99,62
3.Vj	102,74	102,14	102,26	104,78	109,13	103,20	98,90
4.Vj	102,64	102,01	102,12	104,75	109,88	103,21	97,89
2008 1.Vj	103,16	102,64	102,73	105,10	109,56	103,68	99,13
Veränderung gegenüber dem Vorquartal in %							
2003 1.Vj	- 0,1	- 0,0	- 0,0	- 0,1	0,3	- 0,0	- 0,6
2.Vj	0,2	0,2	0,1	0,2	0,4	0,3	- 0,1
3.Vj	- 0,3	- 0,3	- 0,4	0,0	- 0,2	- 0,3	0,3
4.Vj	- 0,2	- 0,3	- 0,3	0,2	1,0	- 0,1	- 0,9
2004 1.Vj	- 0,2	0,0	0,0	- 0,7	- 1,8	- 0,2	0,8
2.Vj	- 0,2	- 0,0	0,0	- 0,9	- 1,4	- 0,3	- 0,2
3.Vj	- 0,3	- 0,2	- 0,2	- 0,1	0,6	- 0,2	- 1,1
4.Vj	0,1	0,4	0,4	- 0,8	- 1,7	0,1	0,5
2005 1.Vj	0,2	0,0	0,1	0,5	2,0	0,3	- 1,4
2.Vj	0,0	- 0,2	- 0,2	1,0	1,2	- 0,0	0,6
3.Vj	0,4	0,5	0,5	- 0,1	- 0,6	0,4	0,5
4.Vj	- 0,4	- 0,7	- 0,7	0,4	1,4	- 0,5	- 0,9
2006 1.Vj	0,7	1,0	1,0	0,0	- 0,2	0,8	0,3
2.Vj	0,3	0,4	0,4	- 0,2	0,6	0,4	- 1,2
3.Vj	0,2	0,1	0,1	0,6	0,9	0,2	0,2
4.Vj	0,7	0,9	0,9	0,5	0,1	0,8	1,1
2007 1.Vj	- 0,6	- 1,0	- 1,1	0,9	1,7	- 0,6	- 0,2
2.Vj	0,3	0,2	0,2	0,4	- 0,1	0,2	1,3
3.Vj	0,0	- 0,1	- 0,1	0,4	1,1	0,1	- 0,7
4.Vj	- 0,1	- 0,1	- 0,1	- 0,0	0,7	0,0	- 1,0
2008 1.Vj	0,5	0,6	0,6	0,3	- 0,3	0,5	1,3

3.3.5 Bruttoanlageinvestitionen in jeweiligen Preisen

Saison- und kalenderbereinigte Ergebnisse nach BV4.1

Vierteljahr	Insgesamt	Ausrüstungsinvestitionen			Bauinvestitionen			Sonstige Anlagen 2)	
		zusammen	Maschinen u.Geräte 1)	Fahrzeuge	zusammen	Wohnbauten	Nichtwohnbauten		
	1	2	3	4	5	6	7	8	
Mrd. EUR									
2003	1.Vj	96,85	37,61	27,31	10,31	52,79	30,69	22,63	6,08
	2.Vj	97,41	37,36	27,09	10,27	53,96	31,06	22,85	6,07
	3.Vj	97,28	37,31	26,64	10,68	53,90	31,15	22,56	6,08
	4.Vj	97,46	37,55	26,95	10,58	53,72	31,17	22,45	6,09
2004	1.Vj	97,34	37,85	27,22	10,62	53,16	30,96	21,86	6,15
	2.Vj	95,95	38,24	27,04	11,20	51,70	30,14	21,42	6,18
	3.Vj	96,03	39,11	27,86	11,25	50,89	29,53	21,25	6,20
	4.Vj	95,47	39,07	27,31	11,77	50,20	29,11	21,05	6,22
2005	1.Vj	95,99	39,47	27,47	12,03	49,64	29,04	21,02	6,25
	2.Vj	96,99	39,99	28,26	11,78	50,50	29,20	21,36	6,29
	3.Vj	97,30	40,49	28,41	12,01	51,08	29,15	21,57	6,35
	4.Vj	98,94	41,82	29,35	12,48	52,04	29,24	21,87	6,39
2006	1.Vj	99,35	42,21	29,97	12,41	48,69	29,38	20,51	6,46
	2.Vj	103,32	43,10	29,86	13,40	54,81	30,93	23,17	6,54
	3.Vj	105,88	43,70	29,66	13,74	56,35	31,97	23,94	6,58
	4.Vj	108,43	44,33	30,60	13,37	57,81	33,06	24,74	6,63
2007	1.Vj	111,40	45,50	58,77	33,79	25,29	6,67
	2.Vj	111,05	46,10	58,78	33,23	25,42	6,73
	3.Vj	112,78	46,74	59,33	33,65	25,77	6,81
	4.Vj	113,80	47,60	59,43	33,64	25,90	6,90
2008	1.Vj	115,43	48,02	60,23	34,33	26,03	6,80
Veränderung gegenüber dem Vorquartal in %									
2003	1.Vj	- 0,2	0,2	- 2,9	9,4	- 1,0	- 0,2	0,0	- 0,3
	2.Vj	0,6	- 0,7	- 0,8	- 0,4	2,2	1,2	1,0	- 0,2
	3.Vj	- 0,1	- 0,1	- 1,7	4,0	- 0,1	0,3	- 1,3	0,2
	4.Vj	0,2	0,6	1,2	- 0,9	- 0,3	0,1	- 0,5	0,2
2004	1.Vj	- 0,1	0,8	1,0	0,4	- 1,0	- 0,7	- 2,6	1,0
	2.Vj	- 1,4	1,0	- 0,7	5,5	- 2,7	- 2,6	- 2,0	0,5
	3.Vj	0,1	2,3	3,0	0,4	- 1,6	- 2,0	- 0,8	0,3
	4.Vj	- 0,6	- 0,1	- 2,0	4,6	- 1,4	- 1,4	- 0,9	0,3
2005	1.Vj	0,5	1,0	0,6	2,2	- 1,1	- 0,2	- 0,1	0,5
	2.Vj	1,0	1,3	2,9	- 2,1	1,7	0,6	1,6	0,6
	3.Vj	0,3	1,3	0,5	2,0	1,1	- 0,2	1,0	1,0
	4.Vj	1,7	3,3	3,3	3,9	1,9	0,3	1,4	0,6
2006	1.Vj	0,4	0,9	2,1	- 0,6	- 6,4	0,5	- 6,2	1,1
	2.Vj	4,0	2,1	- 0,4	8,0	12,6	5,3	13,0	1,2
	3.Vj	2,5	1,4	- 0,7	2,5	2,8	3,4	3,3	0,6
	4.Vj	2,4	1,4	3,2	- 2,7	2,6	3,4	3,3	0,8
2007	1.Vj	2,7	2,6	1,7	2,2	2,2	0,6
	2.Vj	- 0,3	1,3	0,0	- 1,7	0,5	0,9
	3.Vj	1,6	1,4	0,9	1,3	1,4	1,2
	4.Vj	0,9	1,8	0,2	- 0,0	0,5	1,3
2008	1.Vj	1,4	0,9	1,3	2,1	0,5	- 1,4

1) Einschl. Textilien, Bekleidung, Leder-, Holz-, Kunststoff-, Glas-, Keramik- und Eisenwaren, Verlagserzeugnisse. – 2) Nutztiere und Nutzpflanzungen, immaterielle Anlagegüter, Grundstücksübertragungskosten für unbebauten Grund und Boden.

3.3.6 Bruttoanlageinvestitionen, preisbereinigt

Saison- und kalenderbereinigte Ergebnisse nach BV4.1

Vierteljahr	Insgesamt	Ausrüstungsinvestitionen			Bauinvestitionen			Sonstige Anlagen 2)	
		zusammen	Maschinen u.Geräte 1)	Fahrzeuge	zusammen	Wohnbauten	Nichtwohnbauten		
1	2	3	4	5	6	7	8		
Kettenindex (2000 = 100)									
2003	1.Vj	89,95	89,97	89,19	91,45	87,51	87,21	90,03	108,45
	2.Vj	90,88	90,20	89,70	91,39	89,56	88,41	90,97	109,73
	3.Vj	90,90	90,40	88,86	94,46	89,41	88,68	89,75	110,51
	4.Vj	91,06	91,20	90,35	93,43	88,84	88,44	89,05	111,76
2004	1.Vj	90,73	92,03	91,17	93,22	87,44	87,45	86,16	112,08
	2.Vj	89,24	93,09	90,78	98,58	84,64	84,71	83,98	111,87
	3.Vj	89,24	95,51	93,95	98,72	82,93	82,71	82,81	112,78
	4.Vj	88,59	95,43	92,34	102,81	81,50	81,32	81,63	112,93
2005	1.Vj	89,24	96,79	93,58	105,18	80,50	81,05	81,43	115,25
	2.Vj	90,35	98,46	96,80	102,00	81,90	81,48	82,74	117,27
	3.Vj	90,82	99,92	97,83	103,97	83,04	81,42	83,85	118,42
	4.Vj	92,28	103,45	101,57	107,89	84,34	81,37	84,72	119,72
2006	1.Vj	92,68	104,78	103,81	106,83	78,27	81,47	78,68	122,50
	2.Vj	96,13	107,29	104,10	115,47	87,82	85,15	88,69	124,45
	3.Vj	97,82	108,95	104,22	118,01	88,92	86,75	90,20	126,46
	4.Vj	99,72	111,04	109,16	114,23	89,96	88,42	92,03	128,44
2007	1.Vj	101,28	113,69	89,48	88,46	92,14	129,05
	2.Vj	100,17	115,45	87,87	85,21	91,03	132,17
	3.Vj	101,49	117,56	87,72	85,36	91,33	135,31
	4.Vj	102,22	119,96	87,41	84,95	91,28	139,40
2008	1.Vj	103,99	121,49	88,77	86,97	91,82	139,09
Veränderung gegenüber dem Vorquartal in %									
2003	1.Vj	0,1	1,0	- 1,8	9,1	- 1,1	- 0,2	- 0,1	0,3
	2.Vj	1,0	0,3	0,6	- 0,1	2,3	1,4	1,0	1,2
	3.Vj	0,0	0,2	- 0,9	3,4	- 0,2	0,3	- 1,3	0,7
	4.Vj	0,2	0,9	1,7	- 1,1	- 0,6	- 0,3	- 0,8	1,1
2004	1.Vj	- 0,4	0,9	0,9	- 0,2	- 1,6	- 1,1	- 3,2	0,3
	2.Vj	- 1,6	1,2	- 0,4	5,7	- 3,2	- 3,1	- 2,5	- 0,2
	3.Vj	0,0	2,6	3,5	0,1	- 2,0	- 2,4	- 1,4	0,8
	4.Vj	- 0,7	- 0,1	- 1,7	4,1	- 1,7	- 1,7	- 1,4	0,1
2005	1.Vj	0,7	1,4	1,3	2,3	- 1,2	- 0,3	- 0,2	2,1
	2.Vj	1,2	1,7	3,4	- 3,0	1,7	0,5	1,6	1,8
	3.Vj	0,5	1,5	1,1	1,9	1,4	- 0,1	1,3	1,0
	4.Vj	1,6	3,5	3,8	3,8	1,6	- 0,1	1,0	1,1
2006	1.Vj	0,4	1,3	2,2	- 1,0	- 7,2	0,1	- 7,1	2,3
	2.Vj	3,7	2,4	0,3	8,1	12,2	4,5	12,7	1,6
	3.Vj	1,8	1,5	0,1	2,2	1,3	1,9	1,7	1,6
	4.Vj	1,9	1,9	4,7	- 3,2	1,2	1,9	2,0	1,6
2007	1.Vj	1,6	2,4	- 0,5	0,0	0,1	0,5
	2.Vj	- 1,1	1,5	- 1,8	- 3,7	- 1,2	2,4
	3.Vj	1,3	1,8	- 0,2	0,2	0,3	2,4
	4.Vj	0,7	2,0	- 0,4	- 0,5	- 0,1	3,0
2008	1.Vj	1,7	1,3	1,6	2,4	0,6	- 0,2

1) Einschl. Textilien, Bekleidung, Leder-, Holz-, Kunststoff-, Glas-, Keramik- und Eisenwaren, Verlagserzeugnisse. – 2) Nutztiere und Nutzpflanzungen, immaterielle Anlagegüter, Grundstücksübertragungskosten für unbebauten Grund und Boden.

3.3.7 Bruttoanlageinvestitionen des Staates in jeweiligen Preisen

Saison- und kalenderbereinigte Ergebnisse nach BV4.1

Vierteljahr	Insgesamt	Ausrüstungs- investitionen	Bauinvestitionen			Sonstige Anlagen 1)	Nachrichtlich
			zusammen	Wohnbauten	Nicht- wohnbauten		Ausrüstungs- u. Nichtwohnbau- investitionen
	1	2	3	4	5	6	7
Mrd. EUR							
2003 1.Vj	8,32	1,13	6,77	0,17	6,60	0,42	7,73
2.Vj	8,57	1,18	6,93	0,17	6,76	0,44	7,94
3.Vj	8,39	1,14	6,82	0,16	6,67	0,44	7,81
4.Vj	8,38	1,05	6,86	0,16	6,71	0,44	7,76
2004 1.Vj	8,16	1,10	6,62	0,13	6,49	0,45	7,59
2.Vj	7,77	1,06	6,33	0,12	6,22	0,43	7,28
3.Vj	7,77	1,05	6,31	0,11	6,19	0,43	7,24
4.Vj	7,67	1,08	6,19	0,11	6,09	0,44	7,17
2005 1.Vj	7,58	1,10	6,07	0,12	5,95	0,43	7,05
2.Vj	7,92	1,14	6,32	0,12	6,20	0,45	7,34
3.Vj	7,72	1,14	6,15	0,12	6,03	0,46	7,17
4.Vj	7,72	1,13	6,13	0,11	6,01	0,45	7,14
2006 1.Vj	7,17	1,15	5,57	0,12	5,46	0,46	6,61
2.Vj	8,35	1,14	6,76	0,12	6,63	0,45	7,77
3.Vj	8,70	1,14	7,05	0,13	6,92	0,45	8,06
4.Vj	9,01	1,18	7,33	0,14	7,20	0,46	8,38
2007 1.Vj	9,17	1,13	7,53	0,14	7,39	0,45	8,52
2.Vj	8,90	1,09	7,33	0,14	7,18	0,46	8,27
3.Vj	9,06	1,12	7,52	0,14	7,38	0,45	8,50
4.Vj	9,14	1,06	7,66	0,14	7,52	0,44	8,58
2008 1.Vj	9,23	1,10	7,68	0,14	7,54	0,45	8,64
Veränderung gegenüber dem Vorquartal in %							
2003 1.Vj	- 3,3	- 6,6	- 3,0	0,0	- 3,1	0,0	- 3,6
2.Vj	3,0	4,4	2,4	0,0	2,4	4,8	2,7
3.Vj	- 2,1	- 3,4	- 1,6	- 5,9	- 1,3	0,0	- 1,6
4.Vj	- 0,1	- 7,9	0,6	0,0	0,6	0,0	- 0,6
2004 1.Vj	- 2,6	4,8	- 3,5	- 18,8	- 3,3	2,3	- 2,2
2.Vj	- 4,8	- 3,6	- 4,4	- 7,7	- 4,2	- 4,4	- 4,1
3.Vj	0,0	- 0,9	- 0,3	- 8,3	- 0,5	0,0	- 0,5
4.Vj	- 1,3	2,9	- 1,9	0,0	- 1,6	2,3	- 1,0
2005 1.Vj	- 1,2	1,9	- 1,9	9,1	- 2,3	- 2,3	- 1,7
2.Vj	4,5	3,6	4,1	0,0	4,2	4,7	4,1
3.Vj	- 2,5	0,0	- 2,7	0,0	- 2,7	2,2	- 2,3
4.Vj	0,0	- 0,9	- 0,3	- 8,3	- 0,3	- 2,2	- 0,4
2006 1.Vj	- 7,1	1,8	- 9,1	9,1	- 9,2	2,2	- 7,4
2.Vj	16,5	- 0,9	21,4	0,0	21,4	- 2,2	17,5
3.Vj	4,2	0,0	4,3	8,3	4,4	0,0	3,7
4.Vj	3,6	3,5	4,0	7,7	4,0	2,2	4,0
2007 1.Vj	1,8	- 4,2	2,7	0,0	2,6	- 2,2	1,7
2.Vj	- 2,9	- 3,5	- 2,7	0,0	- 2,8	2,2	- 2,9
3.Vj	1,8	2,8	2,6	0,0	2,8	- 2,2	2,8
4.Vj	0,9	- 5,4	1,9	0,0	1,9	- 2,2	0,9
2008 1.Vj	1,0	3,8	0,3	0,0	0,3	2,3	0,7

1) Nutztiere und Nutzpflanzungen, immaterielle Anlagegüter, Grundstücksübertragungskosten für unbebauten Grund und Boden.

3.3.8 Bruttoanlageinvestitionen des Staates, preisbereinigt

Saison- und kalenderbereinigte Ergebnisse nach BV4.1

Vierteljahr	Insgesamt	Ausrüstungs- investitionen	Bauinvestitionen			Sonstige Anlagen 1)	Nachrichtlich
			zusammen	Wohnbauten	Nicht- wohnbauten		Ausrüstungs- u. Nichtwohnbau- investitionen
	1	2	3	4	5	6	7
Kettenindex (2000 = 100)							
2003 1.Vj	92,69	100,41	90,22	92,50	90,16	114,00	91,64
2.Vj	95,64	107,70	92,03	91,42	92,04	120,86	94,55
3.Vj	93,75	103,84	90,66	85,46	90,80	122,65	92,57
4.Vj	93,88	97,69	90,89	82,10	91,12	127,04	92,62
2004 1.Vj	91,00	101,74	87,37	66,18	87,93	124,38	90,07
2.Vj	86,65	96,62	83,67	60,97	84,23	121,81	85,68
3.Vj	86,44	96,37	83,07	58,72	83,68	120,55	85,55
4.Vj	84,86	98,73	81,34	55,68	81,98	121,84	83,89
2005 1.Vj	84,37	101,88	79,61	62,68	80,05	123,57	83,08
2.Vj	88,45	108,01	83,02	62,62	83,54	130,61	87,11
3.Vj	86,53	110,37	81,11	63,56	81,53	134,29	85,00
4.Vj	85,85	107,76	80,10	62,04	80,52	133,56	84,21
2006 1.Vj	79,45	111,06	71,87	61,61	72,17	137,59	77,26
2.Vj	92,13	112,00	87,02	64,85	87,56	136,03	90,81
3.Vj	94,96	113,20	89,42	67,92	89,94	139,27	93,61
4.Vj	98,16	120,59	92,20	72,18	92,68	144,88	96,81
2007 1.Vj	97,80	112,92	92,58	71,92	93,11	140,50	96,39
2.Vj	93,38	110,10	87,81	69,73	88,23	144,57	91,68
3.Vj	94,47	113,93	89,09	66,97	89,63	143,07	92,94
4.Vj	94,60	109,93	90,29	65,51	90,91	146,96	93,09
2008 1.Vj	96,23	113,29	90,79	67,23	91,40	148,39	94,84
Veränderung gegenüber dem Vorquartal in %							
2003 1.Vj	- 3,1	- 6,4	- 3,0	1,5	- 3,1	2,0	- 3,5
2.Vj	3,2	7,3	2,0	- 1,2	2,1	6,0	3,2
3.Vj	- 2,0	- 3,6	- 1,5	- 6,5	- 1,3	1,5	- 2,1
4.Vj	0,1	- 5,9	0,3	- 3,9	0,4	3,6	0,1
2004 1.Vj	- 3,1	4,1	- 3,9	- 19,4	- 3,5	- 2,1	- 2,8
2.Vj	- 4,8	- 5,0	- 4,2	- 7,9	- 4,2	- 2,1	- 4,9
3.Vj	- 0,2	- 0,3	- 0,7	- 3,7	- 0,7	- 1,0	- 0,2
4.Vj	- 1,8	2,4	- 2,1	- 5,2	- 2,0	1,1	- 1,9
2005 1.Vj	- 0,6	3,2	- 2,1	12,6	- 2,4	1,4	- 1,0
2.Vj	4,8	6,0	4,3	- 0,1	4,4	5,7	4,9
3.Vj	- 2,2	2,2	- 2,3	1,5	- 2,4	2,8	- 2,4
4.Vj	- 0,8	- 2,4	- 1,2	- 2,4	- 1,2	- 0,5	- 0,9
2006 1.Vj	- 7,5	3,1	- 10,3	- 0,7	- 10,4	3,0	- 8,3
2.Vj	16,0	0,8	21,1	5,3	21,3	- 1,1	17,5
3.Vj	3,1	1,1	2,8	4,7	2,7	2,4	3,1
4.Vj	3,4	6,5	3,1	6,3	3,0	4,0	3,4
2007 1.Vj	- 0,4	- 6,4	0,4	- 0,4	0,5	- 3,0	- 0,4
2.Vj	- 4,5	- 2,5	- 5,2	- 3,0	- 5,2	2,9	- 4,9
3.Vj	1,2	3,5	1,5	- 4,0	1,6	- 1,0	1,4
4.Vj	0,1	- 3,5	1,3	- 2,2	1,4	2,7	0,2
2008 1.Vj	1,7	3,1	0,6	2,6	0,5	1,0	1,9

1) Nutztiere und Nutzpflanzungen, immaterielle Anlagegüter, Grundstücksübertragungskosten für unbebauten Grund und Boden.

3.3.9 Exporte und Importe in jeweiligen Preisen

Saison- und kalenderbereinigte Ergebnisse nach BV4.1

Vierteljahr	Exporte			Importe			Außenbeitrag
	insgesamt	Waren 1)	Dienstleistungen	insgesamt	Waren	Dienstleistungen	
	1	2	3	4	5	6	

Mrd. EUR

2003	1.Vj	192,37	165,10	27,38	173,60	135,26	38,41	18,95
	2.Vj	189,59	163,50	26,16	171,68	133,97	37,75	18,02
	3.Vj	195,03	168,57	26,27	171,12	132,60	38,51	23,57
	4.Vj	198,78	171,68	27,19	173,85	135,58	38,18	25,08
2004	1.Vj	205,22	177,49	27,79	176,19	137,67	38,45	29,15
	2.Vj	212,25	183,61	28,68	182,07	143,00	39,04	30,25
	3.Vj	212,18	183,49	28,74	185,61	147,33	38,48	26,66
	4.Vj	215,56	187,42	28,13	188,96	149,52	39,32	26,58
2005	1.Vj	218,97	189,45	29,47	190,25	150,59	39,51	28,62
	2.Vj	225,42	195,52	29,85	196,98	156,63	40,05	28,36
	3.Vj	232,68	201,62	31,03	204,62	162,91	42,24	27,99
	4.Vj	239,77	206,87	32,76	212,97	170,72	42,03	26,58
2006	1.Vj	248,73	215,04	33,49	221,74	179,12	42,45	26,62
	2.Vj	255,14	220,33	34,64	227,46	184,05	43,32	27,35
	3.Vj	263,87	229,41	34,61	232,89	189,20	43,89	31,20
	4.Vj	277,78	242,76	34,93	235,13	191,43	43,65	42,59
2007	1.Vj	276,22	240,78	35,66	238,68	193,76	44,87	37,89
	2.Vj	280,86	244,89	36,15	238,25	192,93	45,36	42,91
	3.Vj	284,92	247,30	37,32	240,07	193,89	46,27	44,33
	4.Vj	289,97	252,77	37,44	243,58	196,67	46,96	46,87
2008	1.Vj	293,95	256,98	37,11	248,21	200,96	47,31	46,01

Veränderung gegenüber dem Vorquartal

				in %		in Mrd. EUR		
2003	1.Vj	- 1,2	- 0,8	- 3,6	1,2	1,0	1,5	- 4,45
	2.Vj	- 1,4	- 1,0	- 4,5	- 1,1	- 1,0	- 1,7	- 0,93
	3.Vj	2,9	3,1	0,4	- 0,3	- 1,0	2,0	5,55
	4.Vj	1,9	1,8	3,5	1,6	2,2	- 0,9	1,51
2004	1.Vj	3,2	3,4	2,2	1,3	1,5	0,7	4,07
	2.Vj	3,4	3,4	3,2	3,3	3,9	1,5	1,10
	3.Vj	- 0,0	- 0,1	0,2	1,9	3,0	- 1,4	- 3,59
	4.Vj	1,6	2,1	- 2,1	1,8	1,5	2,2	- 0,08
2005	1.Vj	1,6	1,1	4,8	0,7	0,7	0,5	2,04
	2.Vj	2,9	3,2	1,3	3,5	4,0	1,4	- 0,26
	3.Vj	3,2	3,1	4,0	3,9	4,0	5,5	- 0,37
	4.Vj	3,0	2,6	5,6	4,1	4,8	- 0,5	- 1,41
2006	1.Vj	3,7	3,9	2,2	4,1	4,9	1,0	0,04
	2.Vj	2,6	2,5	3,4	2,6	2,8	2,0	0,73
	3.Vj	3,4	4,1	- 0,1	2,4	2,8	1,3	3,85
	4.Vj	5,3	5,8	0,9	1,0	1,2	- 0,5	11,39
2007	1.Vj	- 0,6	- 0,8	2,1	1,5	1,2	2,8	- 4,70
	2.Vj	1,7	1,7	1,4	- 0,2	- 0,4	1,1	5,02
	3.Vj	1,4	1,0	3,2	0,8	0,5	2,0	1,42
	4.Vj	1,8	2,2	0,3	1,5	1,4	1,5	2,54
2008	1.Vj	1,4	1,7	- 0,9	1,9	2,2	0,7	- 0,86

1) Im 4. Vierteljahr 2006 durch Nachmeldungen positiv beeinflusst.

3.3.10 Exporte und Importe, preisbereinigt

Saison- und kalenderbereinigte Ergebnisse nach BV4.1

Vierteljahr	Exporte			Importe		
	insgesamt	Waren 1)	Dienstleistungen	insgesamt	Waren	Dienstleistungen
	1	2	3	4	5	6

Kettenindex (2000 = 100)

2003	1.Vj	112,70	111,90	118,59	105,18	106,34	101,47
	2.Vj	111,70	111,25	115,12	105,39	106,99	100,21
	3.Vj	115,38	115,14	116,58	105,52	106,68	101,64
	4.Vj	118,05	117,39	122,74	107,84	109,73	101,26
2004	1.Vj	121,85	121,67	123,30	109,03	111,30	101,45
	2.Vj	125,34	125,18	126,87	111,54	114,21	102,69
	3.Vj	124,94	124,74	126,81	112,82	116,63	100,77
	4.Vj	126,68	127,11	124,14	114,19	117,43	102,42
2005	1.Vj	128,36	128,27	128,98	114,68	118,24	102,73
	2.Vj	132,01	132,68	127,85	118,25	122,46	103,55
	3.Vj	135,70	136,48	131,21	121,77	126,06	108,66
	4.Vj	138,99	139,59	134,40	125,33	130,26	108,06
2006	1.Vj	143,67	144,72	136,67	129,29	135,21	109,09
	2.Vj	147,05	147,48	144,62	132,06	138,20	111,46
	3.Vj	151,73	153,00	145,40	134,99	141,77	112,86
	4.Vj	160,44	161,64	150,30	137,05	144,46	112,06
2007	1.Vj	158,56	159,77	153,15	139,11	146,32	114,93
	2.Vj	161,02	162,68	152,12	138,99	145,97	115,79
	3.Vj	163,77	164,81	156,53	140,57	147,41	118,17
	4.Vj	166,94	168,91	154,25	141,73	148,39	119,83
2008	1.Vj	169,14	171,58	154,15	143,50	150,55	120,44

Veränderung gegenüber dem Vorquartal in %

2003	1.Vj	- 0,4	- 0,6	0,7	1,8	1,7	2,3
	2.Vj	- 0,9	- 0,6	- 2,9	0,2	0,6	- 1,2
	3.Vj	3,3	3,5	1,3	0,1	- 0,3	1,4
	4.Vj	2,3	2,0	5,3	2,2	2,9	- 0,4
2004	1.Vj	3,2	3,6	0,5	1,1	1,4	0,2
	2.Vj	2,9	2,9	2,9	2,3	2,6	1,2
	3.Vj	- 0,3	- 0,4	- 0,0	1,1	2,1	- 1,9
	4.Vj	1,4	1,9	- 2,1	1,2	0,7	1,6
2005	1.Vj	1,3	0,9	3,9	0,4	0,7	0,3
	2.Vj	2,8	3,4	- 0,9	3,1	3,6	0,8
	3.Vj	2,8	2,9	2,6	3,0	2,9	4,9
	4.Vj	2,4	2,3	2,4	2,9	3,3	- 0,6
2006	1.Vj	3,4	3,7	1,7	3,2	3,8	1,0
	2.Vj	2,4	1,9	5,8	2,1	2,2	2,2
	3.Vj	3,2	3,7	0,5	2,2	2,6	1,3
	4.Vj	5,7	5,6	3,4	1,5	1,9	- 0,7
2007	1.Vj	- 1,2	- 1,2	1,9	1,5	1,3	2,6
	2.Vj	1,6	1,8	- 0,7	- 0,1	- 0,2	0,7
	3.Vj	1,7	1,3	2,9	1,1	1,0	2,1
	4.Vj	1,9	2,5	- 1,5	0,8	0,7	1,4
2008	1.Vj	1,3	1,6	- 0,1	1,2	1,5	0,5

1) Im 4. Vierteljahr 2006 durch Nachmeldungen positiv beeinflusst.

4 Arbeitstage *)

Zeitraum	2000	2001	2002	2003	2004	2005	2006	2007	2008	2009
Januar	20,6	22,0	22,0	21,6	20,6	20,6	21,6	22,0	22,0	20,6
Februar	21,0	19,6	19,6	20,0	19,6	19,6	19,6	19,6	20,6	19,6
März	22,6	22,0	20,0	20,6	23,0	21,0	23,0	22,0	19,0	22,0
April	18,0	19,0	21,0	20,0	20,0	21,0	18,0	19,0	22,0	20,0
Mai	22,0	21,0	19,3	20,0	19,0	19,3	21,0	20,0	19,3	19,0
Juni	19,3	19,3	20,0	19,3	21,3	22,0	20,3	20,3	21,0	20,3
Juli	21,0	22,0	23,0	23,0	22,0	21,0	21,0	22,0	23,0	23,0
August	22,8	22,8	21,8	20,8	22,0	22,8	22,8	22,8	20,8	21,0
September	21,0	20,0	21,0	22,0	22,0	22,0	21,0	20,0	22,0	22,0
Oktober	20,9	21,9	21,9	21,9	21,0	19,9	20,9	21,9	21,9	22,0
November	21,3	21,3	20,4	20,0	21,3	21,3	21,3	21,3	20,0	21,0
Dezember	19,0	17,0	18,0	19,0	21,0	21,0	19,0	17,0	19,0	20,0
1. Vj	64,2	63,6	61,6	62,2	63,2	61,2	64,2	63,6	61,6	62,2
2. Vj	59,3	59,3	60,3	59,3	60,3	62,3	59,3	59,3	62,3	59,3
3. Vj	64,8	64,8	65,8	65,8	66,0	65,8	64,8	64,8	65,8	66,0
4. Vj	61,2	60,2	60,3	60,9	63,3	62,2	61,2	60,2	60,9	63,0
Jahr	249,5	247,9	248,0	248,2	252,8	251,5	249,5	247,9	250,6	250,5

in % spezifischer Periodendurchschnitte

Januar	97,4	104,0	104,0	102,2	97,4	97,4	102,2	104,0	104,0	97,4
Februar	105,7	98,7	98,7	100,7	98,7	98,7	98,7	98,7	103,7	98,7
März	104,4	101,7	92,4	95,2	106,3	97,0	106,3	101,7	87,8	101,7
April	90,7	95,7	105,8	100,8	100,8	105,8	90,7	95,7	110,8	100,8
Mai	111,5	106,4	97,8	101,4	96,3	97,8	106,4	101,4	97,8	96,3
Juni	94,5	94,5	98,0	94,5	104,3	107,8	99,4	99,4	102,9	99,4
Juli	94,7	99,2	103,7	103,7	99,2	94,7	94,7	99,2	103,7	103,7
August	103,7	103,7	99,2	94,6	100,1	103,7	103,7	103,7	94,6	95,5
September	98,0	93,3	98,0	102,7	102,7	102,7	98,0	93,3	102,7	102,7
Oktober	97,8	102,4	102,4	102,4	98,2	93,1	97,8	102,4	102,4	102,9
November	102,3	102,3	98,0	96,1	102,3	102,3	102,3	102,3	96,1	100,9
Dezember	98,6	88,2	93,4	98,6	108,9	108,9	98,6	88,2	98,6	103,8
1. Vj	102,5	101,5	98,3	99,3	100,9	97,7	102,5	101,5	98,3	99,3
2. Vj	98,8	98,8	100,5	98,8	100,5	103,8	98,8	98,8	103,8	98,8
3. Vj	98,8	98,8	100,3	100,3	100,6	100,3	98,8	98,8	100,3	100,6
4. Vj	99,6	97,9	98,1	99,1	103,0	101,2	99,6	97,9	99,1	102,5
Jahr	99,9	99,3	99,3	99,4	101,2	100,7	99,9	99,3	100,4	100,3

in % von Normperioden 1)

Januar	99,0	105,7	105,7	103,8	99,0	99,0	103,8	105,7	105,7	99,0
Februar	100,9	94,2	94,2	96,1	94,2	94,2	94,2	94,2	99,0	94,2
März	108,6	105,7	96,1	99,0	110,5	100,9	110,5	105,7	91,3	105,7
April	86,5	91,3	100,9	96,1	96,1	100,9	86,5	91,3	105,7	96,1
Mai	105,7	100,9	92,7	96,1	91,3	92,7	100,9	96,1	92,7	91,3
Juni	92,7	92,7	96,1	92,7	102,4	105,7	97,6	97,6	100,9	97,6
Juli	100,9	105,7	110,5	110,5	105,7	100,9	100,9	105,7	110,5	110,5
August	109,6	109,6	104,8	100,0	105,7	109,6	109,6	109,6	100,0	100,9
September	100,9	96,1	100,9	105,7	105,7	105,7	100,9	96,1	105,7	105,7
Oktober	100,4	105,2	105,2	105,2	100,9	95,6	100,4	105,2	105,2	105,7
November	102,4	102,4	98,0	96,1	102,4	102,4	102,4	102,4	96,1	100,9
Dezember	91,3	81,7	86,5	91,3	100,9	100,9	91,3	81,7	91,3	96,1
1. Vj	102,8	101,9	98,7	99,6	101,2	98,0	102,8	101,9	98,7	99,6
2. Vj	95,0	95,0	96,6	95,0	96,6	99,8	95,0	95,0	99,8	95,0
3. Vj	103,8	103,8	105,4	105,4	105,7	105,4	103,8	103,8	105,4	105,7
4. Vj	98,0	96,4	96,6	97,6	101,4	99,6	98,0	96,4	97,6	100,9
Jahr	99,9	99,3	99,3	99,4	101,2	100,7	99,9	99,3	100,4	100,3

*) 5-Tage-Woche, die Feiertage wurden mit folgenden Arbeitstageanteilen berücksichtigt:

Heilige Drei Könige (6.1.) = 0,6 Tage; Rosenmontag = 0,8 Tage; Fastnachtdienstag = 0,8 Tage; Fronleichnam = 0,3 Tage;
 Mariä Himmelfahrt (15.8.) = 0,8 Tage; Reformationstag (31.10.) = 0,9 Tage; Allerheiligen (1.11.) = 0,3 Tage; Heiligabend (24.12.) = 0,0 Tage;
 Silvester (31.12.) = 0,0 Tage;

1) Durchschnittsmonat = 20,8 Arbeitstage; Durchschnittsquartal = 62,4 Arbeitstage; Durchschnittsjahr = 249,7 Arbeitstage;