

# Volkswirtschaftliche Gesamtrechnungen

Inlandsproduktsberechnung  
Saisonbereinigte Vierteljahresergebnisse  
nach Census X-12-ARIMA und BV4.1



## 4. Vierteljahr 2007

Erscheinungsfolge: vierteljährlich  
Stand: Februar 2008  
Erschienen am 26.02.2008  
Artikelnummer: 2180130073244

Fachliche Informationen zu dieser Veröffentlichung können Sie direkt beim Statistischen Bundesamt erfragen:  
Gruppe III A, Telefon: +49 (0) 611 / 75 26 26; Fax: +49 (0) 611 / 75 39 52 oder E-Mail:  
[bip-info@destatis.de](mailto:bip-info@destatis.de)

© Statistisches Bundesamt, Wiesbaden 2008

Vervielfältigung und Verbreitung, auch auszugsweise, mit Quellenangabe gestattet.

# Inhalt

Methodische Erläuterungen

Literaturhinweise

Weitere Hinweise

Schaubild 1: Bruttoinlandsprodukt und Inländische Verwendung

Schaubild 2: Private und Staatliche Konsumausgaben

Schaubild 3: Ausrüstungs- und Bauinvestitionen

Schaubild 4: Exporte und Importe

## Tabellenteil

### **1 Bruttoinlandsprodukt, preisbereinigt**

- 1.1 Ergebnisse nach Census X-12-ARIMA
- 1.2 Komponentenzerlegung nach Census X-12-ARIMA
- 1.3 Ergebnisse nach BV4.1
- 1.4 Komponentenzerlegung nach BV4.1

### **2 Ergebnisse nach Census X-12-ARIMA**

#### **2.1 Tabellen für die Gesamtwirtschaft**

- 2.1.1 Bruttoinlandsprodukt und Nationaleinkommen
- 2.1.2 Volkseinkommen und verfügbares Einkommen der Volkswirtschaft
- 2.1.3 Verfügbares Einkommen der privaten Haushalte und seine Verwendung
- 2.1.4 Arbeitnehmerentgelt, Löhne und Gehälter (Inländer)
- 2.1.5 Masseneinkommen und verfügbares Einkommen der privaten Haushalte
- 2.1.6 Bevölkerung und Erwerbstätigkeit
- 2.1.7 Erwerbstätige, Arbeitnehmer und geleistete Arbeitsstunden im Inland
- 2.1.8 Arbeitsproduktivität, Lohnkosten, Verdienst und Lohnstückkosten

#### **2.2 Tabellen für Wirtschaftsbereiche**

- 2.2.1 Bruttowertschöpfung in jeweiligen Preisen
- 2.2.2 Bruttowertschöpfung, preisbereinigt
- 2.2.3 Arbeitnehmerentgelt
- 2.2.4 Bruttolöhne und –gehälter
- 2.2.5 Erwerbstätige
- 2.2.6 Arbeitnehmer
- 2.2.7 Geleistete Arbeitsstunden der Erwerbstätigen
- 2.2.8 Geleistete Arbeitsstunden der Arbeitnehmer

#### **2.3 Tabellen zur Verwendung des Bruttoinlandsprodukts**

- 2.3.1 Verwendung des Bruttoinlandsprodukts in jeweiligen Preisen
- 2.3.2 Verwendung des Bruttoinlandsprodukts, preisbereinigt
- 2.3.3 Konsum in jeweiligen Preisen
- 2.3.4 Konsum, preisbereinigt
- 2.3.5 Bruttoanlageinvestitionen in jeweiligen Preisen
- 2.3.6 Bruttoanlageinvestitionen, preisbereinigt
- 2.3.7 Bruttoanlageinvestitionen des Staates in jeweiligen Preisen
- 2.3.8 Bruttoanlageinvestitionen des Staates, preisbereinigt
- 2.3.9 Exporte und Importe in jeweiligen Preisen
- 2.3.10 Exporte und Importe, preisbereinigt

### **3 Ergebnisse nach BV4.1**

#### **3.1 Tabellen für die Gesamtwirtschaft**

- 3.1.1 Bruttoinlandsprodukt und Nationaleinkommen
- 3.1.2 Volkseinkommen und verfügbares Einkommen der Volkswirtschaft
- 3.1.3 Verfügbares Einkommen der privaten Haushalte und seine Verwendung
- 3.1.4 Arbeitnehmerentgelt, Löhne und Gehälter (Inländer)
- 3.1.5 Masseneinkommen und verfügbares Einkommen der privaten Haushalte
- 3.1.6 Bevölkerung und Erwerbstätigkeit
- 3.1.7 Erwerbstätige, Arbeitnehmer und geleistete Arbeitsstunden im Inland
- 3.1.8 Arbeitsproduktivität, Lohnkosten, Verdienst und Lohnstückkosten

#### **3.2 Tabellen für Wirtschaftsbereiche**

- 3.2.1 Bruttowertschöpfung in jeweiligen Preisen
- 3.2.2 Bruttowertschöpfung, preisbereinigt
- 3.2.3 Arbeitnehmerentgelt
- 3.2.4 Bruttolöhne und –gehälter
- 3.2.5 Erwerbstätige
- 3.2.6 Arbeitnehmer
- 3.2.7 Geleistete Arbeitsstunden der Erwerbstätigen
- 3.2.8 Geleistete Arbeitsstunden der Arbeitnehmer

#### **3.3 Tabellen zur Verwendung des Bruttoinlandsprodukts**

- 3.3.1 Verwendung des Bruttoinlandsprodukts in jeweiligen Preisen
- 3.3.2 Verwendung des Bruttoinlandsprodukts, preisbereinigt
- 3.3.3 Konsum in jeweiligen Preisen
- 3.3.4 Konsum, preisbereinigt
- 3.3.5 Bruttoanlageinvestitionen in jeweiligen Preisen
- 3.3.6 Bruttoanlageinvestitionen, preisbereinigt
- 3.3.7 Bruttoanlageinvestitionen des Staates in jeweiligen Preisen
- 3.3.8 Bruttoanlageinvestitionen des Staates, preisbereinigt
- 3.3.9 Exporte und Importe in jeweiligen Preisen
- 3.3.10 Exporte und Importe, preisbereinigt

### **4 Arbeitstage**

# Methodische Erläuterungen

## Allgemeiner Überblick

Unter **Saisonbereinigung** wird die Herausrechnung von saisonalen und kalenderbedingten Schwankungen aus den Ursprungswerten verstanden. Die dazu nötige Zerlegung von Zeitreihen in einzelne Komponenten, die jede für sich betrachtet besser analysiert werden können als die Reihe der Ursprungswerte, ist ein schwieriges theoretisches Problem. Bei der Zerlegung ökonomischer Zeitreihen wird von der Vorstellung ausgegangen, dass sich die Reihen aus verschiedenen Komponenten zusammensetzen, die auf unterschiedlichen Einflüssen basieren. Allgemein wird zwischen längerfristigen, saisonalen, kalendarischen und irregulären Einflüssen unterschieden. Dementsprechend wird die Reihe in Trend-, Saison- und Restkomponenten zerlegt, viele Verfahren trennen auch noch den Kalendereinfluss. Die Auswirkungen der langfristigen, saisonalen und anderen Einflüsse sind nicht unmittelbar beobachtbar, weshalb es keine objektiv "richtige" Zeitreihenzerlegung geben kann.

Die konkrete Komponentenzerlegung mittels eines Analyseverfahrens muss immer von Annahmen über Struktur und Eigenschaften der verschiedenen Einflussgrößen sowie deren Zusammenwirken ausgehen. Diese Annahmen unterscheiden sich von Verfahren zu Verfahren. Darüber hinaus setzen die Verfahren der Zeitreihenzerlegung auch unterschiedliche Schwerpunkte im Hinblick auf die gewünschten Eigenschaften der Ergebnisse, wie beispielsweise die Stabilität der Ergebnisse. Aus diesen Gründen werden die unterschiedlichen Verfahren zur Zeitreihenzerlegung in keinem Fall allen Anforderungen an derartige Verfahren gerecht. Letztendlich muss der Nutzer selbst entscheiden, welches der vorhandenen Verfahren seine Ansprüche an die Zeitreihenanalyse am besten erfüllt. In dieser Fachserie werden die Ergebnisse der Saison- bzw. Saison- und Kalenderbereinigung nach den Methoden Census X-12-ARIMA und BV4.1 dargestellt.

## Census X-12-ARIMA

Census X-12-ARIMA ist das international bekannteste Verfahren zur Saisonbereinigung von Zeitreihen. Deshalb übermittelt das Statistische Bundesamt im Rahmen seiner internationalen Lieferverpflichtungen mit Census X-12-ARIMA ermittelte saison- bzw. saison- und kalenderbereinigte Ergebnisse an das Statistische Amt der Europäischen Gemeinschaften (Eurostat).

Die Ermittlung der mit Census X-12-ARIMA bereinigten Ergebnisse wird partnerschaftlich sowie nach arbeitsteiligen Grundsätzen vom Statistischen Bundesamt und von der Deutschen Bundesbank durchgeführt. Die Festlegung der Steuerparameter des Verfahrens erfolgt reihenspezifisch auf der Basis verschiedener statistischer Kriterien. Dabei wird versucht, verfügbaren Zusatzinformationen wirtschaftlicher und klimatischer Art Rechnung zu tragen.

Bei den meisten vierteljährlichen Zeitreihen der Volkswirtschaftlichen Gesamtrechnungen ist festzustellen, dass die saisonalen und die irregulären Schwankungen proportional mit dem Reihenniveau zusammenhängen. Zur sachgerechten Analyse solcher Reihen ist beim Census X-12-ARIMA-Verfahren die Anwendung der multiplikativen Verfahrensvariante erforderlich. Bei Zeitreihen, bei denen kein proportionaler Zusammenhang dieser Schwankungen mit dem Reihenniveau beobachtet werden kann, wird die additive Verfahrensvariante verwendet.

Die **Nachvollziehbarkeit** der mit Census X-12-ARIMA saison- bzw. saison- und kalenderbereinigten Ergebnisse ist gewährleistet:

- Die jeweils aktuelle PC-Version des Census-Verfahrens X-12-ARIMA kann von allen Interessierten kostenlos aus dem Internet (<http://www.census.gov/pub/ts/x12a/final/pc/omega.exe>) abgerufen werden.
- Auf Anfrage teilt das Statistische Bundesamt die bei der Saisonbereinigung verwendeten reihenspezifischen Steuerungsoptionen für das Census Verfahren sowie die Ableitungsregeln für indirekt bereinigte Zeitreihen mit.

## BV4.1

Als zweites Verfahren zur Saisonbereinigung wird für die in dieser Fachserie präsentierten Ergebnisse **BV4.1 (Berliner Verfahren, Version 4.1)** verwendet. BV4.1 ist eine **methodische Weiterentwicklung** des Verfahrens BV4, einem Verfahren, das sich viele Jahre im Statistischen Bundesamt bewährt hat. Durch die Verwendung von BV4.1 verbessert sich gegenüber der Analyse mit BV4 insbesondere die Herausrechnung kalenderbedingter Einflüsse.

Grundsätzlich erfordert das Verfahren BV4.1 keine manuellen reihenspezifischen Festlegungen von Verfahrensparametern, um qualitativ hochwertige Saisonbereinigungsergebnisse zu erstellen. Deshalb ist die Nachvollziehbarkeit der Analyseergebnisse bei BV4.1 automatisch gewährleistet. Aufgrund der Flexibilität des methodischen Ansatzes können bei BV4.1 alle Zeitreihen im Rahmen eines additiven Zeitreihenmodells analysiert werden.

Interessenten stellt das Statistische Bundesamt eine anwenderfreundliche PC-Version des Verfahrens kostenfrei zur Verfügung ([bv4.1@destatis.de](mailto:bv4.1@destatis.de)).

## Unterschiede zwischen Census X-12-ARIMA und BV4.1

Die Ergebnisse der beiden Verfahren **unterscheiden** sich vor allem dadurch, dass BV4.1 gegenüber Census X-12-ARIMA einen ruhigeren Trendverlauf, eine flexiblere Saisonkomponente, weniger irreguläre saison-bereinigte Werte und häufig geringere Restwerte ermittelt.

### Hinweise zu anderen Größen

Im Abschnitt 1 des Tabellenteils werden neben den saisonbereinigten Werten für ausgewählte gesamtwirtschaftliche Zeitreihen auch die **Faktoren** bzw. **Komponenten** sowie abgeleitete Größen gezeigt. Dabei ergibt sich bei multiplikativer Zerlegung (Census X-12-ARIMA) die Originalreihe als Produkt aus Trend und allen Faktoren, während bei additiver Zerlegung (BV4.1) die Originalreihe die Summe aller Komponenten ist.

Die **Veränderungsraten** der saisonbereinigten Ergebnisse gegenüber dem Vorquartal in Prozent können häufig kleiner sein als die vergleichbaren Veränderungsraten der Ursprungswerte im Vorjahresvergleich. Daraus darf nicht etwa geschlossen werden, dass der Anstieg saisonbereinigter Werte geringer ist, sondern der Unterschied ergibt sich ausschließlich aus dem größeren zeitlichen Abstand des Vorjahresvergleichs bei den Ursprungswerten gegenüber dem Vorquartalsvergleich bei den saisonbereinigten Werten. Als **Jahresrate** wird die auf ein Jahr hochgerechnete Veränderungsrate der saisonbereinigten Werte bezeichnet. Diese Darstellung der Entwicklung mit Hilfe von "**annual rates**" ist vor allem in den USA üblich (berechnet als 4. Potenz des Quotienten aus den saisonbereinigten Werten des Berichts- und des Vorquartals, abzüglich 1, mal 100). Der sogenannte **Überhang** ist eine hochgerechnete Jahreszuwachsrate für das laufende Kalenderjahr unter der Annahme, dass das erreichte saisonbereinigte Vierteljahresniveau auch für den Rest des Jahres gilt. Der Überhang im vierten Quartal trifft dieselbe Aussage für das nachfolgende Kalenderjahr. Gerechnet wurde wie folgt:

- 1.Vj:  $[\text{Sp.3 (1.Vj)} \times 4 / \text{Sp.3 (Summe des Vorjahres)} - 1] \times 100$
- 2.Vj:  $\{[\text{Sp.3 (1.Vj)} + \text{Sp.3 (2.Vj)} \times 3] / \text{Sp.3 (Summe des Vorjahres)} - 1\} \times 100$
- 3.Vj:  $\{[\text{Sp.3 (1.Vj)} + \text{Sp.3 (2.Vj)} + \text{Sp.3 (3.Vj)} \times 2] / \text{Sp.3 (Summe des Vorjahres)} - 1\} \times 100$
- 4.Vj:  $[\text{Sp.3 (4.Vj)} \times 4 / \text{Sp.3 (Summe des aktuellen Jahres)} - 1] \times 100$

Um die Einschätzung von Kalendereinflüssen zu erleichtern, werden in Tabelle 4 monatliche, vierteljährliche und jährliche **Arbeitstage** für Deutschland nachgewiesen. Ferner werden die Arbeitstage in Prozent gleichnamiger (spezifischer) Periodendurchschnitte und in Prozent eines Durchschnittsmonats von 20,8 Arbeitstagen, eines Durchschnittsquartals von 62,4 Arbeitstagen und eines Durchschnittsjahres von 249,7 Arbeitstagen (Normperiode) ausgedrückt.

## Literaturhinweise

### zum Census-Verfahren:

Findley, David F.; Monsell, Brian C.; Bell, William R.; Otto, Mark C. und Chen, Bor-Chung:

New Capabilities and Methods of the X-12-ARIMA Seasonal-Adjustment Program, Journal of Business & Economic Statistics, Vol. 16, April 1998, S. 127-177.

Kirchner, Robert:

Auswirkungen des neuen Saisonbereinigungsverfahrens Census X-12-ARIMA auf die aktuelle Wirtschaftsanalyse in Deutschland, Diskussionspapier 7/99 der Volkswirtschaftlichen Forschungsgruppe der Deutschen Bundesbank, Frankfurt am Main 1999.

### zum Berliner Verfahren:

Nullau, B., Heiler, S., Wäsch, P., Meisner, B., Filip, D.:

Das Berliner Verfahren. Ein Beitrag zur Zeitreihenanalyse, DIW-Beiträge zur Strukturforchung, Heft 7, Berlin 1969.

Nourney, M.: "Methodische Probleme der Zeitreihenanalyse", Allgemeines Statistisches Archiv 2/1976, S. 145-161.

Nourney, M.: "Methode der Zeitreihenanalyse", Wirtschaft und Statistik 1/1973, S. 11-17.

Nourney, M.: "Umstellung der Zeitreihenanalyse", Wirtschaft und Statistik 11/1983, S. 841-852.

Speth, H.-Th.: "Komponentenzerlegung und Saisonbereinigung ökonomischer Zeitreihen mit dem Verfahren BV4.1", Methodenberichte, Heft 3/2004.

## Vorbemerkung

- Erstmals nachgewiesen werden in dieser Ausgabe die Ergebnisse für das **vierte Vierteljahr 2007**.
- Termine für das **1. Vierteljahr 2008: BIP-Schnellmeldung 15.05.2008, tiefer gegliederte Ergebnisse 27.05.2008**.

Für die dargestellten Ergebnisse gelten die folgenden allgemeinen Hinweise, ohne dass diese jeweils wiederholt werden:

- Rechenstand dieser Ergebnisse ist **Februar 2008**.
- Die nicht sichtbaren Zeiträume bis 1991 zurück können in der **Excel-Datei** von jedem Nutzer selbst **eingebliendet** werden.
- Die saison- und kalenderbereinigten Ergebnisse dieser Veröffentlichung **beziehen** sich auf die in der Fachserie 18, Reihe 1.2 dargestellten Ursprungswerte.
- Einen ausführlichen Qualitätsbericht über die Volkswirtschaftlichen Gesamtrechnungen finden Sie in unserem Internetangebot unter [www.destatis.de](http://www.destatis.de) > Publikationen > Qualitätsberichte > Volkswirtschaftliche Gesamtrechnungen.
- Die Ergebnisse in jeweiligen Preisen werden in der Regel in Milliarden Euro (Mrd. EUR) mit zwei Nachkommastellen dargestellt. Daraus kann nicht auf die inhaltliche Genauigkeit geschlossen werden. Bei der Addition von Ergebnissen können Abweichungen durch **Rundungen** oder durch Extremwertbereinigungen (bei BV4.1) entstehen.
- Die Angaben je Einwohner, je Erwerbstätigen und je Arbeitnehmer werden auf **1 Euro gerundet**, die Angaben je Stunde auf **1 Euro-Cent gerundet** nachgewiesen.
- Die **preisbereinigten** Ergebnisse werden entsprechend internationaler Konventionen und verbindlicher europäischer Rechtsvorschriften auf der Grundlage einer jährlich wechselnden Preisbasis (**Vorjahrespreisbasis**) nachgewiesen. Diese neue Methode ersetzt die bisherige Berechnung in konstanten Preisen eines festen Preisbasisjahres (zuletzt 1995). Dadurch werden immer die aktuellen Preisrelationen in der Rechnung berücksichtigt, was eine genauere Berechnung der "realen" Veränderungsdaten gewährleistet. Rechentechnisch werden bei der Methode der Vorjahrespreisbasis zunächst Jahresergebnisse in konstanten Preisen des Vorjahres als Messzahlen ermittelt, die durch Verkettung ("Chain-linking") jedes einzelnen Merkmals vergleichbare Zeitreihen bilden. Zur Berechnung der vierteljährlicher Daten auf Vorjahrespreisbasis (Verkettung) wird die sog. Annual-Overlap-Methode verwendet.
- Die Darstellung der **preisbereinigten** Ergebnisse erfolgt i.d.R. in Form von verketteten Indizes (sog. **Kettenindizes**) mit dem Referenzjahr 2000=100. Kettenindizes werden auf zwei Stellen nach dem Komma gerundet.
- Die Veränderungsraten werden von den **gerundeten** Werten errechnet.
- Die Veränderung der Ergebnisse gegenüber dem Vorquartal wird in **Prozent**, in **Mrd. EUR** oder als **Wachstumsbeitrag** zum Bruttoinlandsprodukt (BIP) in **Prozent-Punkten** ausgedrückt. Bei den Ergebnissen in den Tabellen 1.1, 1.2, 1.3 und 1.4 wird die Veränderung in Prozent gegenüber dem Vorquartal sowie gegenüber dem entsprechenden Quartal des Vorjahres angegeben. Der Unterschied zwischen der Vorjahresveränderung der unbereinigten und der Vorjahresveränderung der saison- und kalenderbereinigten Ergebnisse zeigt weitgehend den Kalendereffekt.
- Die **abgeleiteten Kennziffern** wie Arbeitsproduktivität, Lohnkosten, Verdienst und Lohnstückkosten sind teilweise nur eingeschränkt aussagefähig und unsicherer als die ihnen zugrundeliegenden Ausgangsgrößen.
- Das vierteljährliche Bruttoinlandsprodukt wird in einer **BIP-Schnellmeldung** 45 Tage nach Ablauf des Berichtsquartals, tiefer gegliederte Ergebnisse über die neueste Inlandsproduktsberechnung werden nach rund 55 Tagen per Pressemitteilung zu folgenden Terminen veröffentlicht:
  - im Februar: erstmals nachgewiesen wird das 4. Vierteljahr des Vorjahres
  - im Mai: erstmals nachgewiesen wird das 1. Vierteljahr des laufenden Jahres
  - im August: erstmals nachgewiesen wird das 2. Vierteljahr des laufenden Jahres
  - im November: erstmals nachgewiesen wird das 3. Vierteljahr des laufenden Jahres
- Die Zeitreihe zur **Erwerbslosigkeit** nach dem Labour-Force-Konzept der Internationalen Arbeitsorganisation (ILO) wurde am 30. Oktober 2007 auf die Arbeitskräfteerhebung (Mikrozensus) als Datenquelle umgestellt. Die Angaben für die Jahre 1991 bis 2004 basieren auf einer Schätzung des Jahresdurchschnittsergebnisses. Aufgrund von methodischen Änderungen in der Arbeitskräfteerhebung sind die Ergebnisse vor 2005 nur eingeschränkt vergleichbar. Für weitere Informationen zur neuen Zeitreihe sowie zu den Differenzen zu bisherigen Veröffentlichungen und zum Saisonbereinigungsverfahren siehe auch die Hinweise zur ILO-Arbeitsmarktstatistik ab September 2007 unter [www.destatis.de](http://www.destatis.de) > Arbeitsmarkt > ILO-Arbeitsmarktstatistik.

## Gebietsstand

Alle Angaben beziehen sich auf die Bundesrepublik Deutschland nach dem Gebietsstand seit dem 3.10.1990.

## Zeichenerklärung

- = nichts vorhanden oder weniger als die Hälfte von 1 in der letzten besetzten Stelle
- / = keine Angaben, da Zahlenwert nicht sicher genug
- . = Zahlenwert unbekannt oder geheimzuhalten
- ... = Angabe fällt später an
- x = Tabellenfach gesperrt, weil Aussage nicht sinnvoll

**Schaubild 1: Bruttoinlandsprodukt und Inländische Verwendung**



Schaubild 2: Private und Staatliche Konsumausgaben





**Schaubild 3: Ausrüstungs- und Bauinvestitionen**

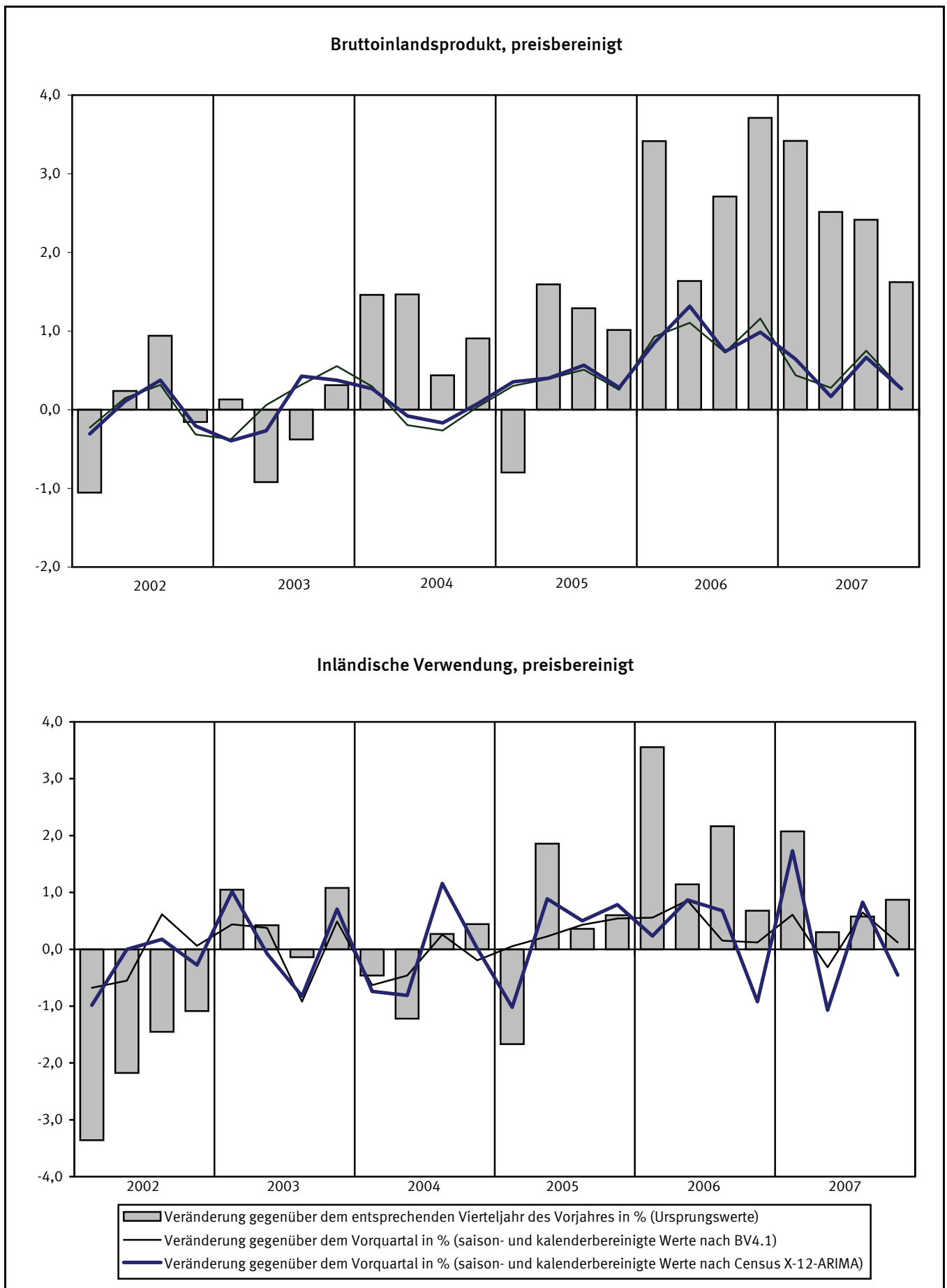
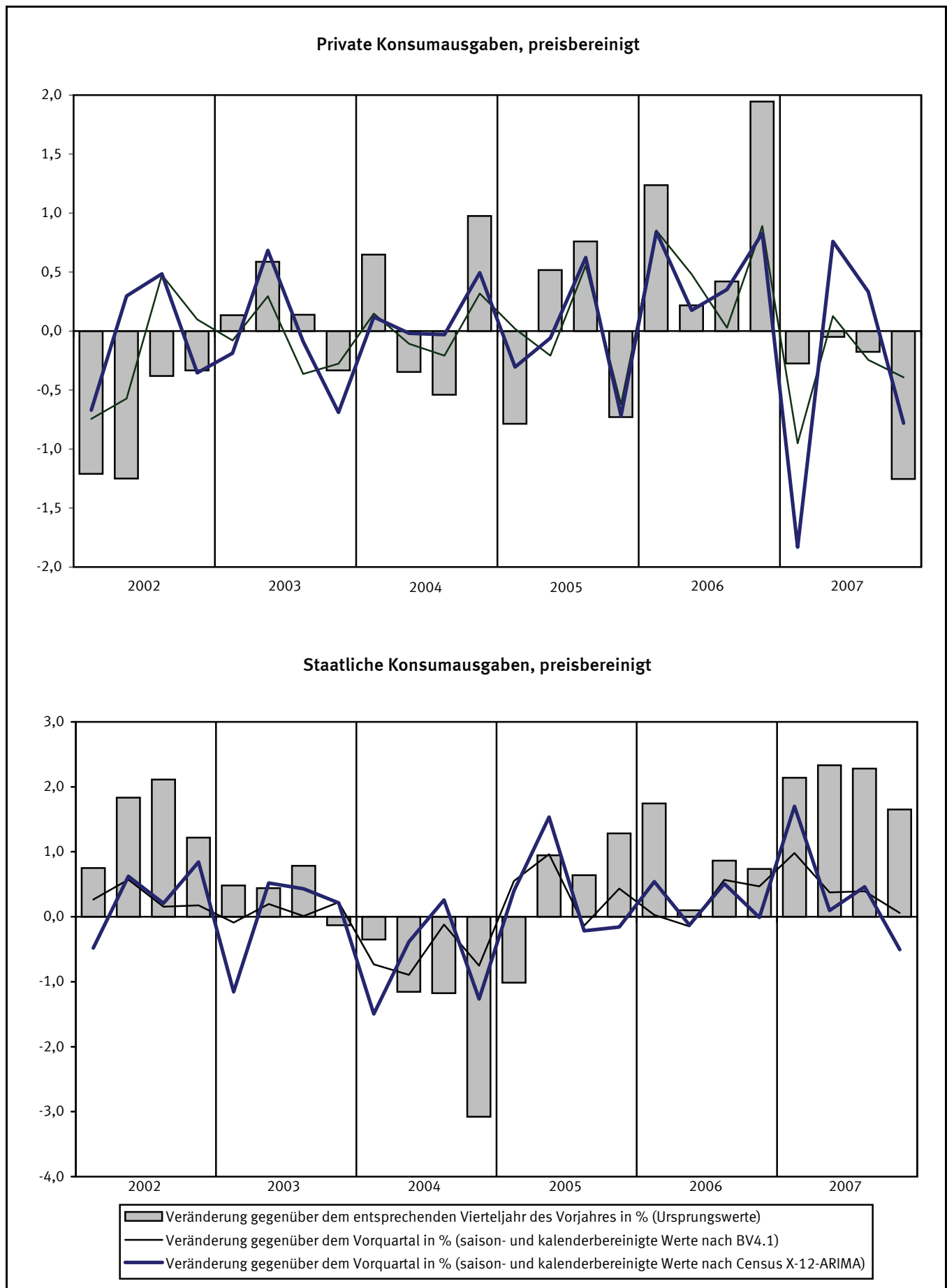

Schaubild 4: Exporte und Importe



**1 Bruttoinlandsprodukt, preisbereinigt**  
**1.1 Ergebnisse nach Census X-12-ARIMA**

Vierteljahr	Ursprungswerte		Werte nach Census X-12-ARIMA					
			Kalenderfaktoren 1)	Kalender-einfluss 2)	kalenderbereinigt 3)		saison- und kalenderbereinigt	
	1	2	3	4	5	6	7	8
	2000=100	% 4)		% 4)	2000=100	% 4)	2000=100	% 5)
1996 1.Vj	88,29	0,1	100,41	- 0,1	87,93	0,3	90,12	- 0,7
2.Vj	90,97	0,8	99,66	- 0,1	91,28	0,9	91,53	1,6
3.Vj	93,04	1,7	100,09	0,4	92,96	1,2	91,95	0,5
4.Vj	93,45	1,4	99,69	- 0,2	93,74	1,6	92,31	0,4
1997 1.Vj	88,78	0,6	98,89	- 1,5	89,78	2,1	91,99	- 0,3
2.Vj	93,51	2,8	100,67	1,0	92,89	1,8	93,11	1,2
3.Vj	94,66	1,7	100,16	0,1	94,50	1,7	93,42	0,3
4.Vj	95,39	2,1	99,88	0,2	95,51	1,9	94,16	0,8
1998 1.Vj	92,69	4,4	99,79	0,9	92,88	3,5	95,10	1,0
2.Vj	94,19	0,7	99,68	- 1,0	94,49	1,7	94,67	- 0,5
3.Vj	96,29	1,7	100,24	0,1	96,06	1,7	94,90	0,2
4.Vj	96,74	1,4	100,69	0,8	96,07	0,6	94,83	- 0,1
1999 1.Vj	93,54	0,9	99,89	0,1	93,64	0,8	95,84	1,1
2.Vj	95,71	1,6	100,17	0,5	95,55	1,1	95,74	- 0,1
3.Vj	98,32	2,1	100,19	- 0,0	98,13	2,2	96,92	1,2
4.Vj	100,01	3,4	100,69	- 0,0	99,32	3,4	98,14	1,3
2000 1.Vj	97,68	4,4	100,76	0,9	96,95	3,5	99,15	1,0
2.Vj	99,85	4,3	99,76	- 0,4	100,09	4,8	100,30	1,2
3.Vj	101,09	2,8	99,60	- 0,6	101,49	3,4	100,23	- 0,1
4.Vj	101,40	1,4	99,86	- 0,8	101,54	2,2	100,40	0,2
2001 1.Vj	99,59	2,0	100,37	- 0,4	99,22	2,3	101,39	1,0
2.Vj	100,90	1,1	99,70	- 0,1	101,20	1,1	101,44	0,0
3.Vj	102,07	1,0	99,56	- 0,0	102,52	1,0	101,24	- 0,2
4.Vj	102,40	1,0	99,79	- 0,1	102,61	1,1	101,48	0,2
2002 1.Vj	98,54	- 1,1	99,49	- 0,9	99,05	- 0,2	101,17	- 0,3
2.Vj	101,14	0,2	100,13	0,4	101,01	- 0,2	101,28	0,1
3.Vj	103,03	0,9	100,09	0,5	102,94	0,4	101,66	0,4
4.Vj	102,24	- 0,2	99,69	- 0,1	102,56	- 0,0	101,45	- 0,2
2003 1.Vj	98,67	0,1	99,72	0,2	98,95	- 0,1	101,05	- 0,4
2.Vj	100,21	- 0,9	99,70	- 0,4	100,51	- 0,5	100,78	- 0,3
3.Vj	102,64	- 0,4	100,15	0,1	102,49	- 0,4	101,21	0,4
4.Vj	102,56	0,3	99,87	0,2	102,69	0,1	101,59	0,4
2004 1.Vj	100,11	1,5	100,36	0,6	99,75	0,8	101,86	0,3
2.Vj	101,68	1,5	100,18	0,5	101,50	1,0	101,78	- 0,1
3.Vj	103,09	0,4	100,18	0,0	102,90	0,4	101,61	- 0,2
4.Vj	103,49	0,9	100,68	0,8	102,79	0,1	101,69	0,1
2005 1.Vj	99,31	- 0,8	99,37	- 1,0	99,94	0,2	102,05	0,4
2.Vj	103,30	1,6	101,09	0,9	102,18	0,7	102,46	0,4
3.Vj	104,42	1,3	100,09	- 0,1	104,33	1,4	103,04	0,6
4.Vj	104,54	1,0	100,10	- 0,6	104,43	1,6	103,33	0,3
2006 1.Vj	102,70	3,4	100,64	1,3	102,05	2,1	104,21	0,9
2.Vj	104,99	1,6	99,73	- 1,3	105,27	3,0	105,58	1,3
3.Vj	107,25	2,7	99,61	- 0,5	107,67	3,2	106,36	0,7
4.Vj	108,42	3,7	99,87	- 0,2	108,56	4,0	107,41	1,0
2007 1.Vj	106,21	3,4	100,32	- 0,3	105,87	3,7	108,10	0,6
2.Vj	107,63	2,5	99,68	- 0,0	107,97	2,6	108,28	0,2
3.Vj	109,84	2,4	99,55	- 0,1	110,34	2,5	109,00	0,7
4.Vj	110,18	1,6	99,72	- 0,1	110,48	1,8	109,29	0,3

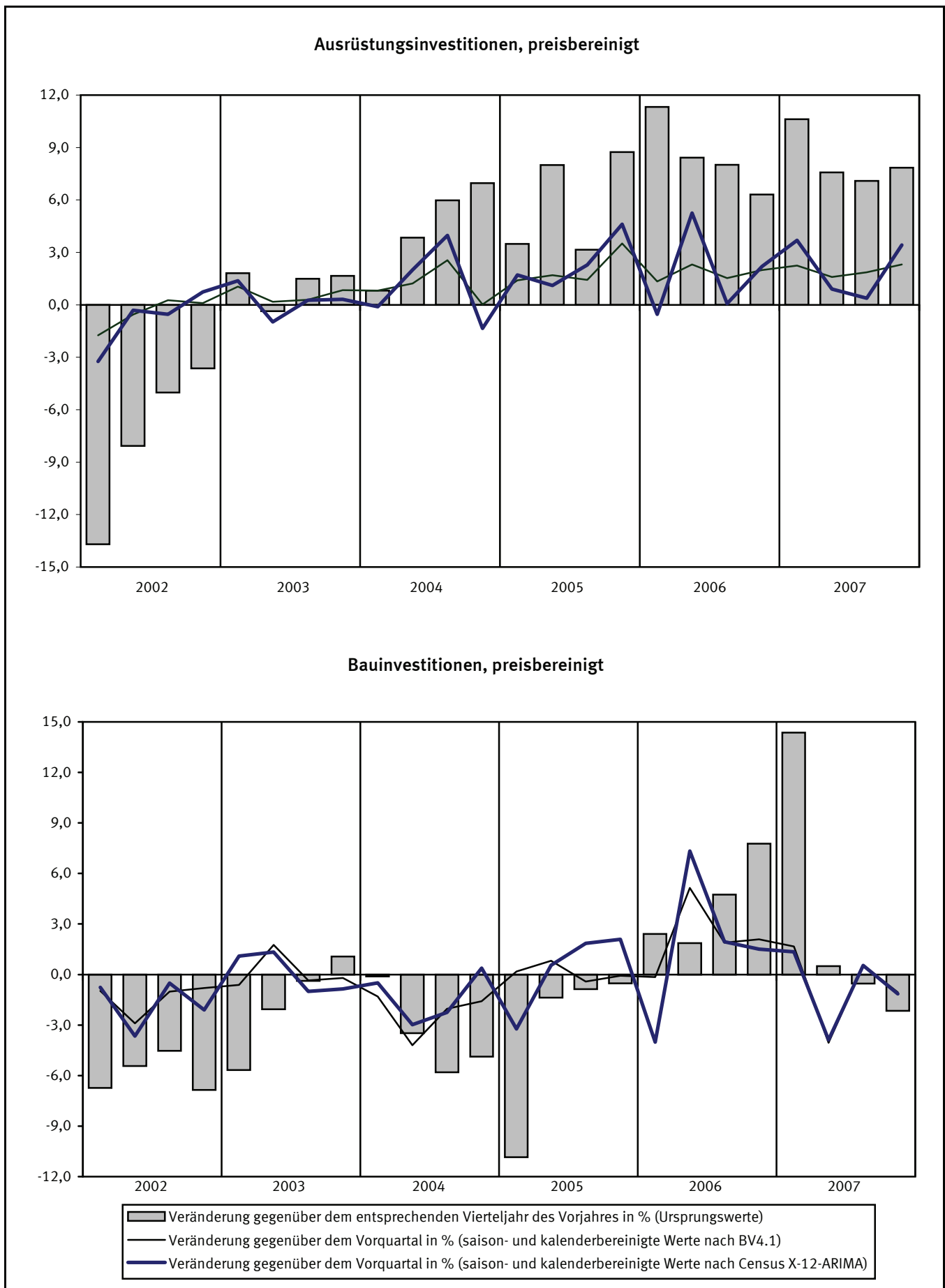
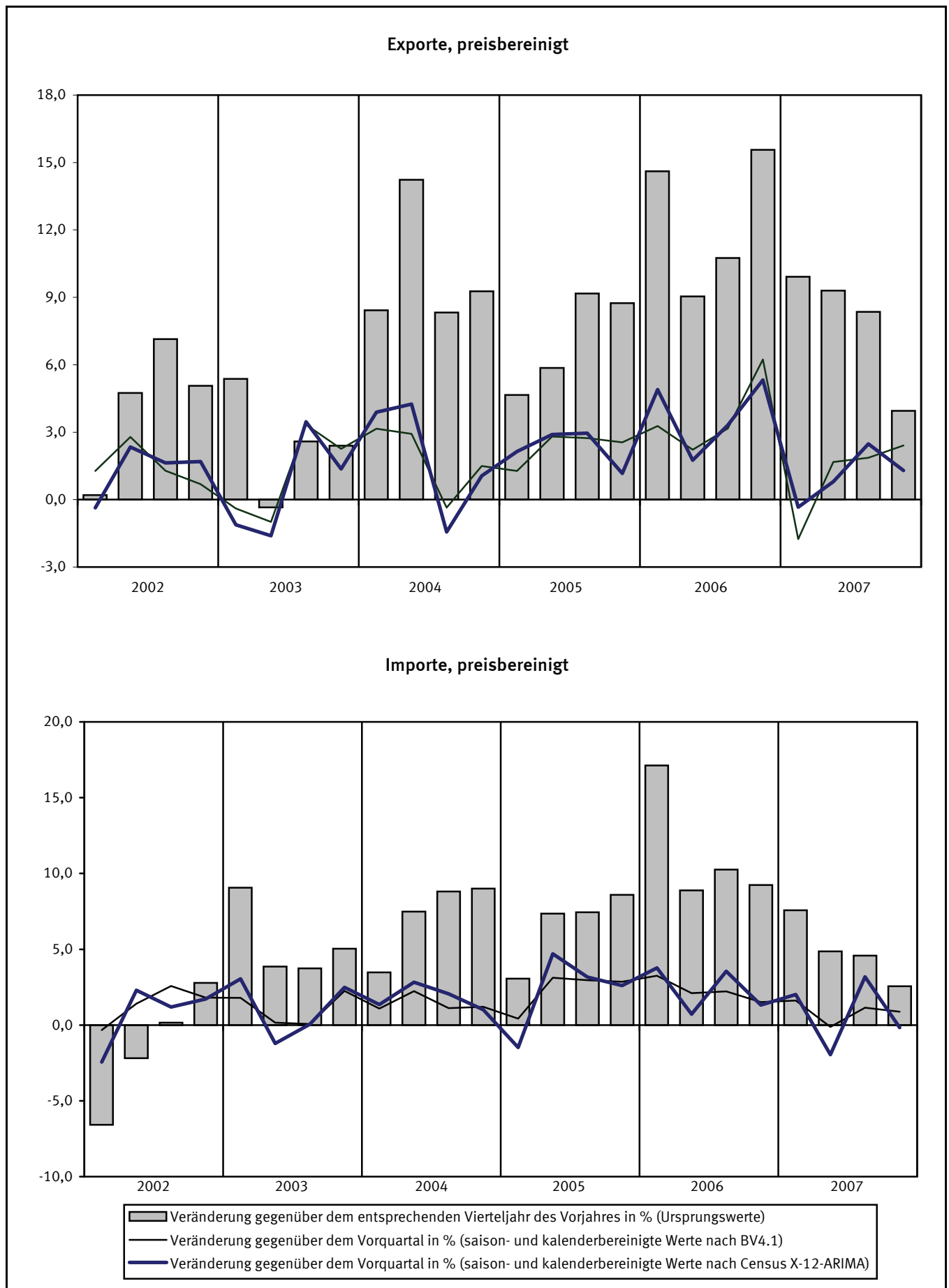
1) Quelle: Deutsche Bundesbank. – 2) Veränderung der Kalenderfaktoren gegenüber dem Vorjahresquartal. – 3) Ursprungswerte dividiert durch Kalenderfaktoren. – 4) Veränderung gegenüber dem Vorjahresquartal. – 5) Veränderung gegenüber dem Vorquartal.

## 1.2 Komponentenzzerlegung nach Census X-12-ARIMA

Vierteljahr	Ursprungswerte		Saison- und kalenderbereinigte Werte		Trend		Faktoren			Jahresrate	Überhang
	1	2	3	4	5	6	Kalender	Saison	Rest	10	11
	2000=100	% 1)	2000=100	% 2)	2000=100	% 2)				%	
1996 1.Vj	88,29	0,1	90,12	-0,7	90,52	-0,0	100,41	97,57	99,56	-2,7	-0,5
2.Vj	90,97	0,8	91,53	1,6	91,24	0,8	99,66	99,73	100,31	6,4	0,7
3.Vj	93,04	1,7	91,95	0,5	92,06	0,9	100,09	101,10	99,88	1,8	0,9
4.Vj	93,45	1,4	92,31	0,4	92,11	0,1	99,69	101,55	100,22	1,6	0,9
1997 1.Vj	88,78	0,6	91,99	-0,3	92,31	0,2	98,89	97,60	99,65	-1,4	0,6
2.Vj	93,51	2,8	93,11	1,2	92,85	0,6	100,67	99,77	100,27	5,0	1,5
3.Vj	94,66	1,7	93,42	0,3	93,53	0,7	100,16	101,15	99,89	1,3	1,6
4.Vj	95,39	2,1	94,16	0,8	94,27	0,8	99,88	101,42	99,89	3,2	1,1
1998 1.Vj	92,69	4,4	95,10	1,0	94,85	0,6	99,79	97,65	100,28	4,1	2,1
2.Vj	94,19	0,7	94,67	-0,5	94,91	0,1	99,68	99,80	99,76	-1,8	1,7
3.Vj	96,29	1,7	94,90	0,2	94,75	-0,2	100,24	101,20	100,18	1,0	1,8
4.Vj	96,74	1,4	94,83	-0,1	95,10	0,4	100,69	101,29	99,73	-0,3	-0,0
1999 1.Vj	93,54	0,9	95,84	1,1	95,50	0,4	99,89	97,71	100,35	4,3	1,0
2.Vj	95,71	1,6	95,74	-0,1	96,00	0,5	100,17	99,80	99,72	-0,4	0,9
3.Vj	98,32	2,1	96,92	1,2	96,85	0,9	100,19	101,24	100,07	5,0	1,6
4.Vj	100,01	3,4	98,14	1,3	98,11	1,3	100,69	101,19	100,05	5,1	1,5
2000 1.Vj	97,68	4,4	99,15	1,0	99,28	1,2	100,76	97,78	99,87	4,2	2,6
2.Vj	99,85	4,3	100,30	1,2	100,09	0,8	99,76	99,79	100,21	4,7	3,5
3.Vj	101,09	2,8	100,23	-0,1	100,29	0,2	99,60	101,26	99,94	-0,3	3,4
4.Vj	101,40	1,4	100,40	0,2	100,57	0,3	99,86	101,13	99,83	0,7	0,4
2001 1.Vj	99,59	2,0	101,39	1,0	101,22	0,6	100,37	97,85	100,18	4,0	1,4
2.Vj	100,90	1,1	101,44	0,0	101,45	0,2	99,70	99,76	100,00	0,2	1,4
3.Vj	102,07	1,0	101,24	-0,2	101,37	-0,1	99,56	101,26	99,88	-0,8	1,3
4.Vj	102,40	1,0	101,48	0,2	101,34	-0,0	99,79	101,11	100,14	1,0	0,1
2002 1.Vj	98,54	-1,1	101,17	-0,3	101,26	-0,1	99,49	97,90	99,92	-1,2	-0,2
2.Vj	101,14	0,2	101,28	0,1	101,33	0,1	100,13	99,73	99,95	0,4	-0,1
3.Vj	103,03	0,9	101,66	0,4	101,57	0,2	100,09	101,26	100,09	1,5	0,1
4.Vj	102,24	-0,2	101,45	-0,2	101,45	-0,1	99,69	101,10	99,99	-0,8	0,1
2003 1.Vj	98,67	0,1	101,05	-0,4	101,03	-0,4	99,72	97,92	100,02	-1,6	-0,3
2.Vj	100,21	-0,9	100,78	-0,3	100,88	-0,1	99,70	99,73	99,90	-1,1	-0,5
3.Vj	102,64	-0,4	101,21	0,4	101,16	0,3	100,15	101,26	100,05	1,7	-0,3
4.Vj	102,56	0,3	101,59	0,4	101,61	0,4	99,87	101,08	99,99	1,5	0,4
2004 1.Vj	100,11	1,5	101,86	0,3	101,82	0,2	100,36	97,93	100,04	1,1	0,7
2.Vj	101,68	1,5	101,78	-0,1	101,77	-0,0	100,18	99,73	100,00	-0,3	0,6
3.Vj	103,09	0,4	101,61	-0,2	101,63	-0,1	100,18	101,27	99,98	-0,7	0,6
4.Vj	103,49	0,9	101,69	0,1	101,71	0,1	100,68	101,08	99,98	0,3	-0,0
2005 1.Vj	99,31	-0,8	102,05	0,4	102,03	0,3	99,37	97,93	100,03	1,4	0,3
2.Vj	103,30	1,6	102,46	0,4	102,50	0,5	101,09	99,73	99,96	1,6	0,6
3.Vj	104,42	1,3	103,04	0,6	102,93	0,4	100,09	101,26	100,10	2,3	0,9
4.Vj	104,54	1,0	103,33	0,3	103,39	0,4	100,10	101,08	99,93	1,1	0,6
2006 1.Vj	102,70	3,4	104,21	0,9	104,27	0,9	100,64	97,94	99,93	3,5	1,5
2.Vj	104,99	1,6	105,58	1,3	105,42	1,1	99,73	99,72	100,14	5,4	2,5
3.Vj	107,25	2,7	106,36	0,7	106,46	1,0	99,61	101,25	99,89	3,0	2,8
4.Vj	108,42	3,7	107,41	1,0	107,33	0,8	99,87	101,09	100,06	4,0	1,4
2007 1.Vj	106,21	3,4	108,10	0,6	107,94	0,6	100,32	97,94	100,03	2,6	2,1
2.Vj	107,63	2,5	108,28	0,2	...	...	99,68	99,72	...	0,7	2,2
3.Vj	109,84	2,4	109,00	0,7	...	...	99,55	101,23	...	2,7	2,6
4.Vj	110,18	1,6	109,29	0,3	...	...	99,72	101,10	...	1,1	0,6

1) Veränderung gegenüber dem Vorjahresquartal. – 2) Veränderung gegenüber dem Vorquartal.

### 1.3 Ergebnisse nach BV4.1

Vierteljahr	Ursprungswerte		Werte nach BV4.1					
			Kalenderkomponente	Kalender-einfluss 1)	kalenderbereinigt 2)		saison- und kalenderbereinigt	
	1	2	3	4	5	6	7	8
	2000=100	% 3)			2000=100	% 3)	2000=100	% 4)
1996 1.Vj	88,29	0,1	0,27	- 0,4	88,02	0,5	90,68	0,0
2.Vj	90,97	0,8	- 0,32	- 0,1	91,29	0,9	91,32	0,7
3.Vj	93,04	1,7	- 0,01	0,1	93,05	1,5	91,96	0,7
4.Vj	93,45	1,4	- 0,45	- 0,5	93,90	1,8	92,34	0,4
1997 1.Vj	88,78	0,6	- 0,73	- 1,1	89,51	1,7	91,96	- 0,4
2.Vj	93,51	2,8	0,42	0,8	93,09	2,0	93,27	1,4
3.Vj	94,66	1,7	0,01	0,0	94,65	1,7	93,67	0,4
4.Vj	95,39	2,1	- 0,55	- 0,1	95,94	2,2	94,44	0,8
1998 1.Vj	92,69	4,4	- 0,09	0,7	92,78	3,7	94,89	0,5
2.Vj	94,19	0,7	- 0,40	- 0,9	94,59	1,6	94,94	0,1
3.Vj	96,29	1,7	0,12	0,1	96,17	1,6	95,18	0,3
4.Vj	96,74	1,4	0,10	0,7	96,64	0,7	95,33	0,2
1999 1.Vj	93,54	0,9	- 0,17	- 0,1	93,71	1,0	95,66	0,3
2.Vj	95,71	1,6	- 0,07	0,4	95,78	1,3	96,05	0,4
3.Vj	98,32	2,1	0,18	0,1	98,14	2,0	97,13	1,1
4.Vj	100,01	3,4	0,78	0,7	99,23	2,7	98,16	1,1
2000 1.Vj	97,68	4,4	0,39	0,6	97,29	3,8	99,20	1,1
2.Vj	99,85	4,3	- 0,19	- 0,1	100,04	4,4	100,11	0,9
3.Vj	101,09	2,8	- 0,13	- 0,3	101,22	3,1	100,22	0,1
4.Vj	101,40	1,4	- 0,03	- 0,8	101,43	2,2	100,42	0,2
2001 1.Vj	99,59	2,0	0,58	0,2	99,01	1,8	101,06	0,6
2.Vj	100,90	1,1	- 0,21	- 0,0	101,11	1,1	101,23	0,2
3.Vj	102,07	1,0	- 0,36	- 0,2	102,43	1,2	101,22	- 0,0
4.Vj	102,40	1,0	- 0,22	- 0,2	102,62	1,2	101,39	0,2
2002 1.Vj	98,54	- 1,1	- 0,30	- 0,9	98,84	- 0,2	101,16	- 0,2
2.Vj	101,14	0,2	0,19	0,4	100,95	- 0,2	101,31	0,1
3.Vj	103,03	0,9	- 0,01	0,3	103,04	0,6	101,63	0,3
4.Vj	102,24	- 0,2	- 0,45	- 0,2	102,69	0,1	101,31	- 0,3
2003 1.Vj	98,67	0,1	0,08	0,4	98,59	- 0,3	100,93	- 0,4
2.Vj	100,21	- 0,9	- 0,38	- 0,6	100,59	- 0,4	100,99	0,1
3.Vj	102,64	- 0,4	0,01	0,0	102,63	- 0,4	101,31	0,3
4.Vj	102,56	0,3	- 0,55	- 0,1	103,11	0,4	101,87	0,6
2004 1.Vj	100,11	1,5	0,08	0,0	100,03	1,5	102,17	0,3
2.Vj	101,68	1,5	- 0,07	0,3	101,75	1,2	101,97	- 0,2
3.Vj	103,09	0,4	0,18	0,2	102,91	0,3	101,70	- 0,3
4.Vj	103,49	0,9	0,78	1,3	102,71	- 0,4	101,74	0,0
2005 1.Vj	99,31	- 0,8	- 0,66	- 0,7	99,97	- 0,1	102,05	0,3
2.Vj	103,30	1,6	0,91	1,0	102,39	0,6	102,45	0,4
3.Vj	104,42	1,3	0,20	0,0	104,22	1,3	102,97	0,5
4.Vj	104,54	1,0	0,36	- 0,4	104,18	1,4	103,23	0,3
2006 1.Vj	102,70	3,4	0,65	1,3	102,05	2,1	104,19	0,9
2.Vj	104,99	1,6	- 0,19	- 1,1	105,18	2,7	105,34	1,1
3.Vj	107,25	2,7	- 0,13	- 0,3	107,38	3,0	106,11	0,7
4.Vj	108,42	3,7	- 0,03	- 0,4	108,45	4,1	107,34	1,2
2007 1.Vj	106,21	3,4	0,58	- 0,1	105,63	3,5	107,81	0,4
2.Vj	107,63	2,5	- 0,21	- 0,0	107,84	2,5	108,11	0,3
3.Vj	109,84	2,4	- 0,36	- 0,2	110,20	2,6	108,92	0,7
4.Vj	110,18	1,6	- 0,22	- 0,2	110,40	1,8	109,21	0,3

1) Veränderung der Kalenderkomponenten zum Ursprungswert des Vorjahresquartals. – 2) Ursprungswerte abzüglich Kalenderkomponenten. – 3) Veränderung gegenüber dem Vorjahresquartal. – 4) Veränderung gegenüber dem Vorquartal.

## 1.4 Komponentenzzerlegung nach BV4.1

Vierteljahr	Ursprungswerte		Saison- und kalenderbereinigte Werte		Komponenten					Jahresrate	Überhang
	1	2	3	4	5	6	7	8	9		
	2000=100	% 1)	2000=100	% 2)	2000=100	% 2)					%
1996 1.Vj	88,29	0,1	90,68	0,0	90,88	0,2	0,27	-2,66	-0,20	0,2	0,3
2.Vj	90,97	0,8	91,32	0,7	91,31	0,5	-0,32	-0,03	0,01	2,9	0,8
3.Vj	93,04	1,7	91,96	0,7	91,84	0,6	-0,01	1,09	0,12	2,8	1,2
4.Vj	93,45	1,4	92,34	0,4	92,33	0,5	-0,45	1,56	0,01	1,7	0,8
1997 1.Vj	88,78	0,6	91,96	-0,4	92,76	0,5	-0,73	-2,45	-0,81	-1,6	0,4
2.Vj	93,51	2,8	93,27	1,4	93,25	0,5	0,42	-0,18	0,02	5,8	1,5
3.Vj	94,66	1,7	93,67	0,4	93,80	0,6	0,01	0,98	-0,13	1,7	1,7
4.Vj	95,39	2,1	94,44	0,8	94,36	0,6	-0,55	1,49	0,08	3,3	1,2
1998 1.Vj	92,69	4,4	94,89	0,5	94,75	0,4	-0,09	-2,12	0,14	1,9	1,7
2.Vj	94,19	0,7	94,94	0,1	94,97	0,2	-0,40	-0,34	-0,04	0,2	1,7
3.Vj	96,29	1,7	95,18	0,3	95,14	0,2	0,12	0,99	0,04	1,0	1,8
4.Vj	96,74	1,4	95,33	0,2	95,34	0,2	0,10	1,32	-0,01	0,6	0,3
1999 1.Vj	93,54	0,9	95,66	0,3	95,70	0,4	-0,17	-1,95	-0,04	1,4	0,6
2.Vj	95,71	1,6	96,05	0,4	96,25	0,6	-0,07	-0,27	-0,19	1,6	0,9
3.Vj	98,32	2,1	97,13	1,1	97,12	0,9	0,18	1,01	0,02	4,6	1,5
4.Vj	100,01	3,4	98,16	1,1	98,16	1,1	0,78	1,07	0,00	4,3	1,5
2000 1.Vj	97,68	4,4	99,20	1,1	99,14	1,0	0,39	-1,91	0,06	4,3	2,5
2.Vj	99,85	4,3	100,11	0,9	99,87	0,7	-0,19	-0,07	0,24	3,7	3,2
3.Vj	101,09	2,8	100,22	0,1	100,30	0,4	-0,13	1,00	-0,08	0,4	3,3
4.Vj	101,40	1,4	100,42	0,2	100,61	0,3	-0,03	1,01	-0,19	0,8	0,4
2001 1.Vj	99,59	2,0	101,06	0,6	100,94	0,3	0,58	-2,05	0,12	2,6	1,1
2.Vj	100,90	1,1	101,23	0,2	101,20	0,3	-0,21	-0,12	0,03	0,7	1,2
3.Vj	102,07	1,0	101,22	-0,0	101,29	0,1	-0,36	1,20	-0,07	-0,0	1,2
4.Vj	102,40	1,0	101,39	0,2	101,29	0,0	-0,22	1,23	0,10	0,7	0,2
2002 1.Vj	98,54	-1,1	101,16	-0,2	101,29	0,0	-0,30	-2,32	-0,13	-0,9	-0,1
2.Vj	101,14	0,2	101,31	0,1	101,38	0,1	0,19	-0,36	-0,07	0,6	0,0
3.Vj	103,03	0,9	101,63	0,3	101,40	0,0	-0,01	1,41	0,23	1,3	0,2
4.Vj	102,24	-0,2	101,31	-0,3	101,26	-0,1	-0,45	1,38	0,06	-1,3	-0,0
2003 1.Vj	98,67	0,1	100,93	-0,4	101,10	-0,2	0,08	-2,35	-0,16	-1,5	-0,4
2.Vj	100,21	-0,9	100,99	0,1	101,11	0,0	-0,38	-0,40	-0,12	0,2	-0,4
3.Vj	102,64	-0,4	101,31	0,3	101,38	0,3	0,01	1,32	-0,07	1,3	-0,2
4.Vj	102,56	0,3	101,87	0,6	101,77	0,4	-0,55	1,24	0,10	2,2	0,6
2004 1.Vj	100,11	1,5	102,17	0,3	101,98	0,2	0,08	-2,13	0,19	1,2	0,9
2.Vj	101,68	1,5	101,97	-0,2	101,92	-0,1	-0,07	-0,22	0,05	-0,8	0,7
3.Vj	103,09	0,4	101,70	-0,3	101,80	-0,1	0,18	1,22	-0,10	-1,1	0,6
4.Vj	103,49	0,9	101,74	0,0	101,83	0,0	0,78	0,97	-0,09	0,2	-0,2
2005 1.Vj	99,31	-0,8	102,05	0,3	102,06	0,2	-0,66	-2,07	-0,01	1,2	0,2
2.Vj	103,30	1,6	102,45	0,4	102,40	0,3	0,91	-0,07	0,05	1,6	0,4
3.Vj	104,42	1,3	102,97	0,5	102,87	0,5	0,20	1,25	0,10	2,0	0,7
4.Vj	104,54	1,0	103,23	0,3	103,43	0,5	0,36	0,95	-0,19	1,0	0,5
2006 1.Vj	102,70	3,4	104,19	0,9	104,24	0,8	0,65	-2,14	-0,04	3,8	1,5
2.Vj	104,99	1,6	105,34	1,1	105,24	1,0	-0,19	-0,16	0,10	4,5	2,3
3.Vj	107,25	2,7	106,11	0,7	106,22	0,9	-0,13	1,27	-0,11	3,0	2,7
4.Vj	108,42	3,7	107,34	1,2	107,11	0,8	-0,03	1,11	0,24	4,7	1,5
2007 1.Vj	106,21	3,4	107,81	0,4	107,80	0,6	0,58	-2,17	0,00	1,8	2,0
2.Vj	107,63	2,5	108,11	0,3	108,36	0,5	-0,21	-0,27	-0,24	1,1	2,2
3.Vj	109,84	2,4	108,92	0,7	108,80	0,4	-0,36	1,27	0,12	3,0	2,5
4.Vj	110,18	1,6	109,21	0,3	109,28	0,4	-0,22	1,18	-0,07	1,1	0,6

1) Veränderung gegenüber dem Vorjahresquartal. – 2) Veränderung gegenüber dem Vorquartal.

## 2 Ergebnisse nach Census X-12-ARIMA

### 2.1 Tabellen für die Gesamtwirtschaft

#### 2.1.1 Bruttoinlandsprodukt und Nationaleinkommen

Saisonbereinigte Ergebnisse nach Census X-12-ARIMA

Vierteljahr	Bruttoinlandsprodukt	Primäreinkommen			Bruttonationaleinkommen (Sp.1+2)	Abschreibungen	Nettonationaleinkommen (Sp.5–6)
		Saldo (Sp. 3–4)	aus der übrigen Welt	an die übrige Welt			
	1	2	3	4	5	6	7
<b>Mrd. EUR</b>							
2003 1.Vj	537,22	– 4,49	27,36	31,85	532,73	80,80	451,93
2.Vj	537,14	– 4,95	27,47	32,42	532,19	80,58	451,61
3.Vj	544,20	– 4,12	28,37	32,49	540,08	80,61	459,47
4.Vj	545,24	– 1,56	29,99	31,55	543,68	81,05	462,63
2004 1.Vj	551,42	1,26	33,14	31,88	552,68	80,96	471,72
2.Vj	552,51	3,50	34,66	31,16	556,01	81,93	474,08
3.Vj	552,23	4,49	35,60	31,11	556,72	82,23	474,49
4.Vj	555,03	5,82	37,04	31,22	560,85	82,53	478,32
2005 1.Vj	551,70	4,60	38,19	33,59	556,30	84,00	472,30
2.Vj	564,31	4,72	39,39	34,67	569,03	83,87	485,16
3.Vj	562,83	5,12	41,48	36,36	567,95	83,90	484,05
4.Vj	565,77	5,95	43,54	37,59	571,72	83,81	487,91
2006 1.Vj	573,08	4,66	44,97	40,31	577,74	84,43	493,31
2.Vj	577,23	5,67	48,26	42,59	582,90	84,87	498,03
3.Vj	581,70	6,29	50,04	43,75	587,99	84,99	503,00
4.Vj	590,18	5,55	52,62	47,07	595,73	85,19	510,54
2007 1.Vj	601,57	6,14	56,00	49,86	607,71	86,12	521,59
2.Vj	603,68	2,03	57,69	55,66	605,71	86,31	519,40
3.Vj	607,48	8,55	59,91	51,36	616,03	85,57	530,46
4.Vj	611,08	5,88	58,88	53,00	616,96	87,22	529,74

#### Veränderung gegenüber dem Vorquartal

	in %	in Mrd. EUR		in %			
2003 1.Vj	– 0,3	1,98	3,0	– 3,6	0,0	0,2	0,0
2.Vj	– 0,0	– 0,46	0,4	1,8	– 0,1	– 0,3	– 0,1
3.Vj	1,3	0,83	3,3	0,2	1,5	0,0	1,7
4.Vj	0,2	2,56	5,7	– 2,9	0,7	0,5	0,7
2004 1.Vj	1,1	2,82	10,5	1,0	1,7	– 0,1	2,0
2.Vj	0,2	2,24	4,6	– 2,3	0,6	1,2	0,5
3.Vj	– 0,1	0,99	2,7	– 0,2	0,1	0,4	0,1
4.Vj	0,5	1,33	4,0	0,4	0,7	0,4	0,8
2005 1.Vj	– 0,6	– 1,22	3,1	7,6	– 0,8	1,8	– 1,3
2.Vj	2,3	0,12	3,1	3,2	2,3	– 0,2	2,7
3.Vj	– 0,3	0,40	5,3	4,9	– 0,2	0,0	– 0,2
4.Vj	0,5	0,83	5,0	3,4	0,7	– 0,1	0,8
2006 1.Vj	1,3	– 1,29	3,3	7,2	1,1	0,7	1,1
2.Vj	0,7	1,01	7,3	5,7	0,9	0,5	1,0
3.Vj	0,8	0,62	3,7	2,7	0,9	0,1	1,0
4.Vj	1,5	– 0,74	5,2	7,6	1,3	0,2	1,5
2007 1.Vj	1,9	0,59	6,4	5,9	2,0	1,1	2,2
2.Vj	0,4	– 4,11	3,0	11,6	– 0,3	0,2	– 0,4
3.Vj	0,6	6,52	3,8	– 7,7	1,7	– 0,9	2,1
4.Vj	0,6	– 2,67	– 1,7	3,2	0,2	1,9	– 0,1

## 2.1.2 Volkseinkommen und verfügbares Einkommen der Volkswirtschaft

Saisonbereinigte Ergebnisse nach Census X-12-ARIMA

Vierteljahr	Volkseinkommen			Produktions- und Import- abgaben abzgl. Subven- tionen 1)	Netto- national- einkommen (Sp.1+4)	Laufende Transfers		Verfügbares Einkommen (Sp.5+6–7)
	ins- gesamt	Arbeit- nehmer- entgelt (Inländer)	Unterneh- mens- und Vermögens- einkommen (Sp.1–2)			aus der   an die übrige(n) Welt		
						6	7	
	1	2	3	4	5	6	7	8
Mrd. EUR								
2003 1.Vj	395,65	282,82	112,83	56,28	451,93	2,38	8,39	445,92
2.Vj	394,83	282,14	112,69	56,78	451,61	2,33	9,24	444,70
3.Vj	405,98	283,85	122,13	53,49	459,47	2,33	9,24	452,56
4.Vj	403,15	283,31	119,84	59,48	462,63	2,01	8,53	456,11
2004 1.Vj	413,42	284,89	128,53	58,30	471,72	2,14	9,27	464,59
2.Vj	418,29	284,32	133,97	55,79	474,08	2,21	9,31	466,98
3.Vj	418,53	284,01	134,52	55,96	474,49	2,18	9,26	467,41
4.Vj	416,85	283,86	132,99	61,47	478,32	2,18	8,45	472,05
2005 1.Vj	414,67	283,16	131,51	57,63	472,30	2,48	11,04	463,74
2.Vj	426,59	282,69	143,90	58,57	485,16	2,51	9,07	478,60
3.Vj	424,39	281,62	142,77	59,66	484,05	2,50	9,15	477,40
4.Vj	425,49	282,44	143,05	62,42	487,91	2,84	9,08	481,67
2006 1.Vj	431,71	284,65	147,06	61,60	493,31	2,88	10,10	486,09
2.Vj	434,29	287,00	147,29	63,74	498,03	3,22	8,77	492,48
3.Vj	439,93	288,39	151,54	63,07	503,00	2,54	9,65	495,89
4.Vj	445,31	289,31	156,00	65,23	510,54	2,52	9,75	503,31
2007 1.Vj	452,13	293,24	158,89	69,46	521,59	2,63	10,18	514,04
2.Vj	448,29	295,55	152,74	71,11	519,40	4,91	9,81	514,50
3.Vj	462,03	295,68	166,35	68,43	530,46	2,71	9,33	523,84
4.Vj	461,76	296,61	165,15	67,98	529,74	2,28	10,50	521,52
Veränderung gegenüber dem Vorquartal								
	in %				in Mrd. EUR		in %	
2003 1.Vj	– 0,0	– 0,1	0,1	0,1	0,0	– 0,26	– 0,82	0,1
2.Vj	– 0,2	– 0,2	– 0,1	0,9	– 0,1	– 0,05	0,85	– 0,3
3.Vj	2,8	0,6	8,4	– 5,8	1,7	0,00	0,00	1,8
4.Vj	– 0,7	– 0,2	– 1,9	11,2	0,7	– 0,32	– 0,71	0,8
2004 1.Vj	2,5	0,6	7,3	– 2,0	2,0	0,13	0,74	1,9
2.Vj	1,2	– 0,2	4,2	– 4,3	0,5	0,07	0,04	0,5
3.Vj	0,1	– 0,1	0,4	0,3	0,1	– 0,03	– 0,05	0,1
4.Vj	– 0,4	– 0,1	– 1,1	9,8	0,8	0,00	– 0,81	1,0
2005 1.Vj	– 0,5	– 0,2	– 1,1	– 6,2	– 1,3	0,30	2,59	– 1,8
2.Vj	2,9	– 0,2	9,4	1,6	2,7	0,03	– 1,97	3,2
3.Vj	– 0,5	– 0,4	– 0,8	1,9	– 0,2	– 0,01	0,08	– 0,3
4.Vj	0,3	0,3	0,2	4,6	0,8	0,34	– 0,07	0,9
2006 1.Vj	1,5	0,8	2,8	– 1,3	1,1	0,04	1,02	0,9
2.Vj	0,6	0,8	0,2	3,5	1,0	0,34	– 1,33	1,3
3.Vj	1,3	0,5	2,9	– 1,1	1,0	– 0,68	0,88	0,7
4.Vj	1,2	0,3	2,9	3,4	1,5	– 0,02	0,10	1,5
2007 1.Vj	1,5	1,4	1,9	6,5	2,2	0,11	0,43	2,1
2.Vj	– 0,8	0,8	– 3,9	2,4	– 0,4	2,28	– 0,37	0,1
3.Vj	3,1	0,0	8,9	– 3,8	2,1	– 2,20	– 0,48	1,8
4.Vj	– 0,1	0,3	– 0,7	– 0,7	– 0,1	– 0,43	1,17	– 0,4

1) Vom Staat empfangene Abgaben bzw. vom Staat gezahlte Subventionen.



### 2.1.3 Verfügbares Einkommen der privaten Haushalte \*) und seine Verwendung

Saisonbereinigte Ergebnisse nach Census X-12-ARIMA

Vierteljahr	Ausgabenkonzept		Verbrauchskonzept		Zunahme betrieblicher Versorgungsansprüche	Bezugsgröße für die Sparquote (Sp.1+5)	Sparen (Sp.6–2 oder 3–4+5)	Sparquote (Sp.7 in % von 6)	Verfügbares Einkommen (Ausgabenkonzept) je Einwohner
	Verfügbares Einkommen	Private Konsumausgaben	Verfügbares Einkommen 1)	Individualkonsum 2)					
	1	2	3	4	5	6	7	8	9
Mrd. EUR					%			EUR	
2003 1.Vj	352,04	318,76	411,92	378,64	4,40	356,44	37,68	10,6	4 266
2.Vj	353,45	321,52	413,70	381,77	4,39	357,84	36,32	10,1	4 283
3.Vj	354,81	322,99	415,67	383,85	4,42	359,23	36,24	10,1	4 300
4.Vj	353,79	321,34	415,16	382,71	4,46	358,25	36,91	10,3	4 287
2004 1.Vj	357,79	324,79	417,67	384,67	4,52	362,31	37,52	10,4	4 336
2.Vj	359,18	326,15	419,10	386,07	4,58	363,76	37,61	10,3	4 353
3.Vj	360,54	326,85	421,27	387,58	4,64	365,18	38,33	10,5	4 370
4.Vj	363,32	329,73	422,61	389,02	4,73	368,05	38,32	10,4	4 405
2005 1.Vj	361,01	326,97	421,78	387,74	4,29	365,30	38,33	10,5	4 377
2.Vj	366,33	331,79	428,12	393,58	4,28	370,61	38,82	10,5	4 442
3.Vj	369,20	334,31	431,40	396,51	4,30	373,50	39,19	10,5	4 477
4.Vj	368,76	333,34	430,81	395,39	4,39	373,15	39,81	10,7	4 473
2006 1.Vj	370,64	336,87	433,84	400,07	5,43	376,07	39,20	10,4	4 498
2.Vj	371,70	337,62	434,85	400,77	5,49	377,19	39,57	10,5	4 512
3.Vj	373,49	339,41	437,26	403,18	5,57	379,06	39,65	10,5	4 535
4.Vj	377,89	343,61	441,16	406,88	5,70	383,59	39,98	10,4	4 591
2007 1.Vj	375,76	340,53	440,91	405,68	6,03	381,79	41,26	10,8	4 566
2.Vj	378,39	342,90	443,23	407,74	6,16	384,55	41,65	10,8	4 599
3.Vj	379,84	344,79	446,16	411,11	6,20	386,04	41,25	10,7	4 618
4.Vj	383,77	346,17	449,35	411,75	6,21	389,98	43,81	11,2	4 667
Veränderung gegenüber dem Vorquartal in %									
2003 1.Vj	1,0	0,4	0,6	0,0	– 6,6	0,9	5,5	X	1,0
2.Vj	0,4	0,9	0,4	0,8	– 0,2	0,4	– 3,6	X	0,4
3.Vj	0,4	0,5	0,5	0,5	0,7	0,4	– 0,2	X	0,4
4.Vj	– 0,3	– 0,5	– 0,1	– 0,3	0,9	– 0,3	1,8	X	– 0,3
2004 1.Vj	1,1	1,1	0,6	0,5	1,3	1,1	1,7	X	1,1
2.Vj	0,4	0,4	0,3	0,4	1,3	0,4	0,2	X	0,4
3.Vj	0,4	0,2	0,5	0,4	1,3	0,4	1,9	X	0,4
4.Vj	0,8	0,9	0,3	0,4	1,9	0,8	– 0,0	X	0,8
2005 1.Vj	– 0,6	– 0,8	– 0,2	– 0,3	– 9,3	– 0,7	0,0	X	– 0,6
2.Vj	1,5	1,5	1,5	1,5	– 0,2	1,5	1,3	X	1,5
3.Vj	0,8	0,8	0,8	0,7	0,5	0,8	1,0	X	0,8
4.Vj	– 0,1	– 0,3	– 0,1	– 0,3	2,1	– 0,1	1,6	X	– 0,1
2006 1.Vj	0,5	1,1	0,7	1,2	23,7	0,8	– 1,5	X	0,6
2.Vj	0,3	0,2	0,2	0,2	1,1	0,3	0,9	X	0,3
3.Vj	0,5	0,5	0,6	0,6	1,5	0,5	0,2	X	0,5
4.Vj	1,2	1,2	0,9	0,9	2,3	1,2	0,8	X	1,2
2007 1.Vj	– 0,6	– 0,9	– 0,1	– 0,3	5,8	– 0,5	3,2	X	– 0,5
2.Vj	0,7	0,7	0,5	0,5	2,2	0,7	0,9	X	0,7
3.Vj	0,4	0,6	0,7	0,8	0,6	0,4	– 1,0	X	0,4
4.Vj	1,0	0,4	0,7	0,2	0,2	1,0	6,2	X	1,1

\*) Einschl. privater Organisationen ohne Erwerbszweck. – 1) Verfügbares Einkommen (Ausgabenkonzept) zuzüglich soziale Sachtransfers des Staates (entsprechen den Konsumausgaben des Staates für den Individualverbrauch). – 2) Private Konsumausgaben zuzüglich der Konsumausgaben des Staates für den Individualverbrauch.

## 2.1.4 Arbeitnehmerentgelt, Löhne und Gehälter (Inländer)

Saisonbereinigte Ergebnisse nach Census X-12-ARIMA

Vierteljahr	Arbeit- nehmer- entgelt	Sozial- beiträge der Arbeitgeber	Brutto- löhne und -gehälter (Sp.1–2)	Abzüge der Arbeitnehmer			Nettolöhne und -gehälter (Sp.3–4)	Nachrichtlich		
				insgesamt (Sp.5+6)	Sozial- beiträge	Lohn- steuer		Arbeit- nehmer- entgelt	Brutto- löhne und -gehälter	Nettolöhne und -gehälter
	1	2	3	4	5	6	7	8	9	10
Mrd. EUR							EUR			
2003 1.Vj	282,82	55,98	226,84	80,19	37,53	42,66	146,65	2 719	2 180	1 410
2.Vj	282,14	55,85	226,29	80,22	37,51	42,71	146,07	2 721	2 182	1 409
3.Vj	283,85	56,26	227,59	79,78	37,18	42,60	147,81	2 740	2 197	1 427
4.Vj	283,31	55,74	227,57	79,15	37,10	42,05	148,42	2 739	2 200	1 435
2004 1.Vj	284,89	55,89	229,00	78,79	37,89	40,90	150,21	2 747	2 208	1 449
2.Vj	284,32	55,57	228,75	77,41	37,42	39,99	151,34	2 740	2 204	1 458
3.Vj	284,01	55,65	228,36	77,49	37,64	39,85	150,87	2 737	2 201	1 454
4.Vj	283,86	55,63	228,23	77,11	37,39	39,72	151,12	2 740	2 203	1 459
2005 1.Vj	283,16	54,71	228,45	77,55	37,80	39,75	150,90	2 742	2 212	1 461
2.Vj	282,69	54,87	227,82	76,76	37,58	39,18	151,06	2 744	2 212	1 466
3.Vj	281,62	54,10	227,52	77,20	38,14	39,06	150,32	2 732	2 207	1 458
4.Vj	282,44	54,33	228,11	77,62	38,28	39,34	150,49	2 733	2 208	1 456
2006 1.Vj	284,65	55,56	229,09	79,25	39,12	40,13	149,84	2 758	2 219	1 452
2.Vj	287,00	55,46	231,54	80,14	39,64	40,50	151,40	2 767	2 232	1 460
3.Vj	288,39	56,12	232,27	80,37	39,78	40,59	151,90	2 772	2 232	1 460
4.Vj	289,31	56,22	233,09	80,79	39,61	41,18	152,30	2 774	2 235	1 460
2007 1.Vj	293,24	56,30	236,94	82,35	40,14	42,21	154,59	2 785	2 251	1 468
2.Vj	295,55	56,03	239,52	84,05	40,98	43,07	155,47	2 800	2 269	1 473
3.Vj	295,68	56,55	239,13	83,80	40,79	43,01	155,33	2 797	2 262	1 469
4.Vj	296,61	56,52	240,09	83,78	40,51	43,27	156,31	2 798	2 265	1 475
Veränderung gegenüber dem Vorquartal in %										
2003 1.Vj	– 0,1	1,5	– 0,4	1,5	2,8	0,4	– 1,5	0,2	– 0,2	– 1,2
2.Vj	– 0,2	– 0,2	– 0,2	0,0	– 0,1	0,1	– 0,4	0,1	0,1	– 0,1
3.Vj	0,6	0,7	0,6	– 0,5	– 0,9	– 0,3	1,2	0,7	0,7	1,3
4.Vj	– 0,2	– 0,9	– 0,0	– 0,8	– 0,2	– 1,3	0,4	– 0,0	0,1	0,6
2004 1.Vj	0,6	0,3	0,6	– 0,5	2,1	– 2,7	1,2	0,3	0,4	1,0
2.Vj	– 0,2	– 0,6	– 0,1	– 1,8	– 1,2	– 2,2	0,8	– 0,3	– 0,2	0,6
3.Vj	– 0,1	0,1	– 0,2	0,1	0,6	– 0,4	– 0,3	– 0,1	– 0,1	– 0,3
4.Vj	– 0,1	– 0,0	– 0,1	– 0,5	– 0,7	– 0,3	0,2	0,1	0,1	0,3
2005 1.Vj	– 0,2	– 1,7	0,1	0,6	1,1	0,1	– 0,1	0,1	0,4	0,1
2.Vj	– 0,2	0,3	– 0,3	– 1,0	– 0,6	– 1,4	0,1	0,1	0,0	0,3
3.Vj	– 0,4	– 1,4	– 0,1	0,6	1,5	– 0,3	– 0,5	– 0,4	– 0,2	– 0,5
4.Vj	0,3	0,4	0,3	0,5	0,4	0,7	0,1	0,0	0,0	– 0,1
2006 1.Vj	0,8	2,3	0,4	2,1	2,2	2,0	– 0,4	0,9	0,5	– 0,3
2.Vj	0,8	– 0,2	1,1	1,1	1,3	0,9	1,0	0,3	0,6	0,6
3.Vj	0,5	1,2	0,3	0,3	0,4	0,2	0,3	0,2	0,0	0,0
4.Vj	0,3	0,2	0,4	0,5	– 0,4	1,5	0,3	0,1	0,1	0,0
2007 1.Vj	1,4	0,1	1,7	1,9	1,3	2,5	1,5	0,4	0,7	0,5
2.Vj	0,8	– 0,5	1,1	2,1	2,1	2,0	0,6	0,5	0,8	0,3
3.Vj	0,0	0,9	– 0,2	– 0,3	– 0,5	– 0,1	– 0,1	– 0,1	– 0,3	– 0,3
4.Vj	0,3	– 0,1	0,4	– 0,0	– 0,7	0,6	0,6	0,0	0,1	0,4

## 2.1.5 Masseneinkommen und verfügbares Einkommen der privaten Haushalte \*)

Saisonbereinigte Ergebnisse nach Census X-12-ARIMA

Vierteljahr	Bruttolöhne und -gehälter	Abzüge	Nettolöhne und -gehälter	Monetäre Sozialleistungen	Abgaben auf soziale Leistungen, Verbrauchernahe Steuern	Masseneinkommen (Sp.3+4-5)	Betriebsüberschuss / Selbstständigen-einkommen, Vermögenseinkommen	Weitere empfangene abzüglich geleistete Transfers	Verfügbares Einkommen (Sp.6+7+8)
	1	2	3	4	5	6	7	8	9
<b>Mrd. EUR</b>									
2003 1.Vj	226,84	80,19	146,65	112,91	19,13	240,43	121,56	- 9,95	352,04
2.Vj	226,29	80,22	146,07	113,57	19,41	240,23	121,13	- 7,91	353,45
3.Vj	227,59	79,78	147,81	114,26	19,48	242,59	121,88	- 9,66	354,81
4.Vj	227,57	79,15	148,42	114,72	19,17	243,97	118,33	- 8,51	353,79
2004 1.Vj	229,00	78,79	150,21	115,21	19,75	245,67	122,36	- 10,24	357,79
2.Vj	228,75	77,41	151,34	114,45	20,15	245,64	121,98	- 8,44	359,18
3.Vj	228,36	77,49	150,87	114,13	19,93	245,07	124,80	- 9,33	360,54
4.Vj	228,23	77,11	151,12	114,42	19,65	245,89	126,14	- 8,71	363,32
2005 1.Vj	228,45	77,55	150,90	114,45	20,31	245,04	127,90	- 11,93	361,01
2.Vj	227,82	76,76	151,06	115,57	20,44	246,19	128,81	- 8,67	366,33
3.Vj	227,52	77,20	150,32	114,97	20,17	245,12	134,06	- 9,98	369,20
4.Vj	228,11	77,62	150,49	114,82	20,01	245,30	133,54	- 10,08	368,76
2006 1.Vj	229,09	79,25	149,84	115,60	20,75	244,69	136,81	- 10,86	370,64
2.Vj	231,54	80,14	151,40	115,44	19,86	246,98	136,35	- 11,63	371,70
3.Vj	232,27	80,37	151,90	114,46	19,59	246,77	139,79	- 13,07	373,49
4.Vj	233,09	80,79	152,30	113,34	19,46	246,18	146,04	- 14,33	377,89
2007 1.Vj	236,94	82,35	154,59	112,72	19,25	248,06	141,73	- 14,03	375,76
2.Vj	239,52	84,05	155,47	112,58	19,08	248,97	143,66	- 14,24	378,39
3.Vj	239,13	83,80	155,33	112,77	18,90	249,20	144,85	- 14,21	379,84
4.Vj	240,09	83,78	156,31	112,47	18,95	249,83	149,46	- 15,52	383,77
<b>Veränderung gegenüber dem Vorquartal</b>									
	in %				in Mrd. EUR				
2003 1.Vj	- 0,4	1,5	- 1,5	- 0,2	- 6,4	- 0,5	3,8	0,09	1,0
2.Vj	- 0,2	0,0	- 0,4	0,6	1,5	- 0,1	- 0,4	2,04	0,4
3.Vj	0,6	- 0,5	1,2	0,6	0,4	1,0	0,6	- 1,75	0,4
4.Vj	- 0,0	- 0,8	0,4	0,4	- 1,6	0,6	- 2,9	1,15	- 0,3
2004 1.Vj	0,6	- 0,5	1,2	0,4	3,0	0,7	3,4	- 1,73	1,1
2.Vj	- 0,1	- 1,8	0,8	- 0,7	2,0	- 0,0	- 0,3	1,80	0,4
3.Vj	- 0,2	0,1	- 0,3	- 0,3	- 1,1	- 0,2	2,3	- 0,89	0,4
4.Vj	- 0,1	- 0,5	0,2	0,3	- 1,4	0,3	1,1	0,62	0,8
2005 1.Vj	0,1	0,6	- 0,1	0,0	3,4	- 0,3	1,4	- 3,22	- 0,6
2.Vj	- 0,3	- 1,0	0,1	1,0	0,6	0,5	0,7	3,26	1,5
3.Vj	- 0,1	0,6	- 0,5	- 0,5	- 1,3	- 0,4	4,1	- 1,31	0,8
4.Vj	0,3	0,5	0,1	- 0,1	- 0,8	0,1	- 0,4	- 0,10	- 0,1
2006 1.Vj	0,4	2,1	- 0,4	0,7	3,7	- 0,2	2,4	- 0,78	0,5
2.Vj	1,1	1,1	1,0	- 0,1	- 4,3	0,9	- 0,3	- 0,77	0,3
3.Vj	0,3	0,3	0,3	- 0,8	- 1,4	- 0,1	2,5	- 1,44	0,5
4.Vj	0,4	0,5	0,3	- 1,0	- 0,7	- 0,2	4,5	- 1,26	1,2
2007 1.Vj	1,7	1,9	1,5	- 0,5	- 1,1	0,8	- 3,0	0,30	- 0,6
2.Vj	1,1	2,1	0,6	- 0,1	- 0,9	0,4	1,4	- 0,21	0,7
3.Vj	- 0,2	- 0,3	- 0,1	0,2	- 0,9	0,1	0,8	0,03	0,4
4.Vj	0,4	- 0,0	0,6	- 0,3	0,3	0,3	3,2	- 1,31	1,0

\*) Einschl. privater Organisationen ohne Erwerbszweck.

## 2.1.6 Bevölkerung und Erwerbstätigkeit

Saisonbereinigte Ergebnisse nach Census X-12-ARIMA

Vierteljahr	Bevölkerung (Einwohner)	Erwerbs- personen	Erwerbs- lose 1)	Erwerbstätige Inländer			Nachrichtlich	
				insgesamt	Arbeit- nehmer	Selbst- ständige 2)	Erwerbs- personen in % der Bevölkerung	Erwerbslose in % der Erwerbs- personen
	1	2	3	4	5	6	7	8
1 000 Personen				%				
2003 1.Vj	82 522	42 580	3 870	38 710	34 678	4 032	51,6	9,1
2.Vj	82 521	42 544	3 930	38 614	34 562	4 052	51,6	9,2
3.Vj	82 520	42 566	3 950	38 616	34 531	4 085	51,6	9,3
4.Vj	82 517	42 573	3 980	38 593	34 473	4 120	51,6	9,3
2004 1.Vj	82 517	42 701	3 980	38 721	34 565	4 156	51,7	9,3
2.Vj	82 506	42 882	4 090	38 792	34 595	4 197	52,0	9,5
3.Vj	82 496	43 050	4 220	38 830	34 589	4 241	52,2	9,8
4.Vj	82 486	43 203	4 380	38 823	34 536	4 287	52,4	10,1
2005 1.Vj	82 483	43 321	4 560	38 761	34 423	4 338	52,5	10,5
2.Vj	82 472	43 299	4 610	38 689	34 336	4 353	52,5	10,6
3.Vj	82 462	43 334	4 610	38 724	34 362	4 362	52,6	10,6
4.Vj	82 441	43 314	4 500	38 814	34 444	4 370	52,5	10,4
2006 1.Vj	82 409	43 264	4 480	38 784	34 409	4 375	52,5	10,4
2.Vj	82 386	43 281	4 320	38 961	34 575	4 386	52,5	10,0
3.Vj	82 350	43 225	4 140	39 085	34 682	4 403	52,5	9,6
4.Vj	82 318	43 131	3 950	39 181	34 764	4 417	52,4	9,2
2007 1.Vj	82 297	43 252	3 730	39 522	35 093	4 429	52,6	8,6
2.Vj	82 277	43 298	3 670	39 628	35 184	4 444	52,6	8,5
3.Vj	82 249	43 260	3 570	39 690	35 237	4 453	52,6	8,3
4.Vj	82 225	43 213	3 420	39 793	35 334	4 459	52,6	7,9
Veränderung gegenüber dem Vorquartal in %								
2003 1.Vj	0,0	0,2	4,6	- 0,2	- 0,2	0,3	X	X
2.Vj	- 0,0	- 0,1	1,6	- 0,2	- 0,3	0,5	X	X
3.Vj	- 0,0	0,1	0,5	0,0	- 0,1	0,8	X	X
4.Vj	- 0,0	0,0	0,8	- 0,1	- 0,2	0,9	X	X
2004 1.Vj	0,0	0,3	0,0	0,3	0,3	0,9	X	X
2.Vj	- 0,0	0,4	2,8	0,2	0,1	1,0	X	X
3.Vj	- 0,0	0,4	3,2	0,1	- 0,0	1,0	X	X
4.Vj	- 0,0	0,4	3,8	- 0,0	- 0,2	1,1	X	X
2005 1.Vj	- 0,0	0,3	4,1	- 0,2	- 0,3	1,2	X	X
2.Vj	- 0,0	- 0,1	1,1	- 0,2	- 0,3	0,3	X	X
3.Vj	- 0,0	0,1	0,0	0,1	0,1	0,2	X	X
4.Vj	- 0,0	- 0,0	- 2,4	0,2	0,2	0,2	X	X
2006 1.Vj	- 0,0	- 0,1	- 0,4	- 0,1	- 0,1	0,1	X	X
2.Vj	- 0,0	0,0	- 3,6	0,5	0,5	0,3	X	X
3.Vj	- 0,0	- 0,1	- 4,2	0,3	0,3	0,4	X	X
4.Vj	- 0,0	- 0,2	- 4,6	0,2	0,2	0,3	X	X
2007 1.Vj	- 0,0	0,3	- 5,6	0,9	0,9	0,3	X	X
2.Vj	- 0,0	0,1	- 1,6	0,3	0,3	0,3	X	X
3.Vj	- 0,0	- 0,1	- 2,7	0,2	0,2	0,2	X	X
4.Vj	- 0,0	- 0,1	- 4,2	0,3	0,3	0,1	X	X

1) Abgrenzung der Erwerbslosen gemäß Definition der Internationalen Arbeitsorganisation (ILO). Aus der saisonbereinigten monatlichen Zahl der registrierten Arbeitslosen der Bundesagentur für Arbeit geschätzt. Es erfolgt eine Niveauekorrektur über den Quotienten aus zentrierten gleitenden Zwölfmonatsdurchschnitten von Erwerbslosen und Arbeitslosen. Siehe hierzu auch die entsprechende Erläuterung in der Vorbemerkung – 2) Einschl. mithelfende Familienangehörige.

## 2.1.7 Erwerbstätige, Arbeitnehmer und geleistete Arbeitsstunden im Inland \*)

Saison- und kalenderbereinigte Ergebnisse nach Census X-12-ARIMA

Vierteljahr	Erwerbstätige	Geleistete Arbeitsstunden		Arbeitnehmer	Geleistete Arbeitsstunden	
		der Erwerbs- tätigen	je Erwerbs- tätigen		der Arbeit- nehmer	je Arbeit- nehmer
		1	3		5	6
	1 000 Personen	Mill. Stunden	Stunden	1 000 Personen	Mill. Stunden	Stunden
2003 1.Vj	38 800	13 991	360,6	34 768	11 847	340,7
2.Vj	38 718	13 926	359,7	34 666	11 802	340,4
3.Vj	38 704	13 952	360,5	34 619	11 791	340,6
4.Vj	38 679	13 930	360,1	34 559	11 764	340,4
2004 1.Vj	38 811	13 980	360,2	34 655	11 783	340,0
2.Vj	38 893	13 914	357,7	34 696	11 755	338,8
3.Vj	38 906	13 967	359,0	34 665	11 763	339,3
4.Vj	38 899	13 961	358,9	34 612	11 732	339,0
2005 1.Vj	38 839	13 905	358,0	34 501	11 667	338,2
2.Vj	38 783	13 890	358,1	34 430	11 638	338,0
3.Vj	38 844	13 904	358,0	34 482	11 640	337,6
4.Vj	38 909	13 976	359,2	34 539	11 691	338,5
2006 1.Vj	38 864	13 836	356,0	34 489	11 587	336,0
2.Vj	39 031	14 001	358,7	34 645	11 738	338,8
3.Vj	39 174	14 054	358,8	34 771	11 770	338,5
4.Vj	39 273	14 159	360,5	34 856	11 841	339,7
2007 1.Vj	39 600	14 234	359,5	35 171	11 962	340,1
2.Vj	39 692	14 252	359,1	35 248	11 964	339,4
3.Vj	39 773	14 293	359,4	35 320	11 981	339,2
4.Vj	39 879	14 399	361,1	35 420	12 058	340,4
Veränderung gegenüber dem Vorquartal in %						
2003 1.Vj	- 0,2	- 0,5	- 0,4	- 0,2	- 0,5	- 0,3
2.Vj	- 0,2	- 0,5	- 0,2	- 0,3	- 0,4	- 0,1
3.Vj	- 0,0	0,2	0,2	- 0,1	- 0,1	0,1
4.Vj	- 0,1	- 0,2	- 0,1	- 0,2	- 0,2	- 0,1
2004 1.Vj	0,3	0,4	0,0	0,3	0,2	- 0,1
2.Vj	0,2	- 0,5	- 0,7	0,1	- 0,2	- 0,4
3.Vj	0,0	0,4	0,4	- 0,1	0,1	0,1
4.Vj	- 0,0	- 0,0	- 0,0	- 0,2	- 0,3	- 0,1
2005 1.Vj	- 0,2	- 0,4	- 0,3	- 0,3	- 0,5	- 0,2
2.Vj	- 0,1	- 0,1	0,0	- 0,2	- 0,2	- 0,1
3.Vj	0,2	0,1	- 0,0	0,2	0,0	- 0,1
4.Vj	0,2	0,5	0,3	0,2	0,4	0,3
2006 1.Vj	- 0,1	- 1,0	- 0,9	- 0,1	- 0,9	- 0,7
2.Vj	0,4	1,2	0,8	0,5	1,3	0,8
3.Vj	0,4	0,4	0,0	0,4	0,3	- 0,1
4.Vj	0,3	0,7	0,5	0,2	0,6	0,4
2007 1.Vj	0,8	0,5	- 0,3	0,9	1,0	0,1
2.Vj	0,2	0,1	- 0,1	0,2	0,0	- 0,2
3.Vj	0,2	0,3	0,1	0,2	0,1	- 0,1
4.Vj	0,3	0,7	0,5	0,3	0,6	0,4

\*) Quelle für Arbeitsstunden: Institut für Arbeitsmarkt- und Berufsforschung (IAB) der Bundesagentur für Arbeit (BA), Nürnberg.

## 2.1.8 Arbeitsproduktivität, Lohnkosten, Verdienst und Lohnstückkosten \*)

Saisonbereinigte Ergebnisse nach Census X-12-ARIMA

Vierteljahr	Arbeitsproduktivität 1)		Lohnkosten 2)		Verdienst 3)		Lohnstückkosten 4)	
	je Erwerbs- tätigen	je Erwerbs- tätigen- stunde	je Arbeitnehmer monatlich	je Arbeitnehmer- stunde	je Arbeitnehmer monatlich	je Arbeitnehmer- stunde	Personen- konzept	Stunden- konzept
	1	2	3	4	5	6	7	8
	Index (2000 = 100)		EUR		Index (2000 = 100)			
2003 1.Vj	101,95	104,03	2 714	23,96	2 175	19,19	102,62	102,30
2.Vj	101,89	104,33	2 716	24,03	2 179	19,27	102,77	102,32
3.Vj	102,36	104,61	2 736	24,06	2 193	19,29	102,55	102,19
4.Vj	102,81	105,12	2 734	24,13	2 198	19,39	102,34	101,98
2004 1.Vj	102,73	105,13	2 742	24,12	2 203	19,38	102,22	101,93
2.Vj	102,44	105,46	2 735	24,17	2 199	19,44	102,42	101,83
3.Vj	102,23	104,89	2 732	24,11	2 196	19,38	102,52	102,12
4.Vj	102,33	104,59	2 734	23,90	2 200	19,23	102,00	101,53
2005 1.Vj	102,85	105,84	2 737	24,48	2 208	19,75	102,93	102,76
2.Vj	103,41	106,37	2 740	24,01	2 207	19,34	100,72	100,29
3.Vj	103,84	106,82	2 727	24,21	2 203	19,55	100,83	100,68
4.Vj	103,95	106,66	2 728	24,17	2 204	19,53	100,74	100,68
2006 1.Vj	104,97	108,46	2 752	24,37	2 215	19,61	100,14	99,82
2.Vj	105,89	108,74	2 763	24,55	2 226	19,79	100,54	100,31
3.Vj	106,27	109,04	2 767	24,63	2 228	19,83	100,44	100,33
4.Vj	107,06	109,65	2 768	24,57	2 231	19,81	99,51	99,55
2007 1.Vj	106,86	109,89	2 780	24,54	2 247	19,84	99,65	99,22
2.Vj	106,79	109,50	2 796	24,80	2 261	20,06	100,95	100,63
3.Vj	107,27	109,86	2 792	24,81	2 257	20,06	100,48	100,34
4.Vj	107,27	110,03	2 792	24,85	2 262	20,14	100,30	100,34
Veränderung gegenüber dem Vorquartal in %								
2003 1.Vj	- 0,2	- 0,1	0,2	0,2	- 0,4	- 0,4	0,4	0,3
2.Vj	- 0,1	0,3	0,1	0,3	0,2	0,4	0,1	0,0
3.Vj	0,5	0,3	0,7	0,1	0,6	0,1	- 0,2	- 0,1
4.Vj	0,4	0,5	- 0,1	0,3	0,2	0,5	- 0,2	- 0,2
2004 1.Vj	- 0,1	0,0	0,3	- 0,0	0,2	- 0,1	- 0,1	- 0,0
2.Vj	- 0,3	0,3	- 0,3	0,2	- 0,2	0,3	0,2	- 0,1
3.Vj	- 0,2	- 0,5	- 0,1	- 0,2	- 0,1	- 0,3	0,1	0,3
4.Vj	0,1	- 0,3	0,1	- 0,9	0,2	- 0,8	- 0,5	- 0,6
2005 1.Vj	0,5	1,2	0,1	2,4	0,4	2,7	0,9	1,2
2.Vj	0,5	0,5	0,1	- 1,9	- 0,0	- 2,1	- 2,1	- 2,4
3.Vj	0,4	0,4	- 0,5	0,8	- 0,2	1,1	0,1	0,4
4.Vj	0,1	- 0,1	0,0	- 0,2	0,0	- 0,1	- 0,1	0,0
2006 1.Vj	1,0	1,7	0,9	0,8	0,5	0,4	- 0,6	- 0,9
2.Vj	0,9	0,3	0,4	0,7	0,5	0,9	0,4	0,5
3.Vj	0,4	0,3	0,1	0,3	0,1	0,2	- 0,1	0,0
4.Vj	0,7	0,6	0,0	- 0,2	0,1	- 0,1	- 0,9	- 0,8
2007 1.Vj	- 0,2	0,2	0,4	- 0,1	0,7	0,2	0,1	- 0,3
2.Vj	- 0,1	- 0,4	0,6	1,1	0,6	1,1	1,3	1,4
3.Vj	0,4	0,3	- 0,1	0,0	- 0,2	0,0	- 0,5	- 0,3
4.Vj	0,0	0,2	0,0	0,2	0,2	0,4	- 0,2	0,0

\*) Quelle für Arbeitsstunden: Institut für Arbeitsmarkt- und Berufsforschung (IAB) der Bundesagentur für Arbeit (BA), Nürnberg.

1) Bruttoinlandsprodukt (preisbereinigt, Kettenindex 2000=100) je Erwerbstätigen bzw. je Erwerbstätigenstunde (jeweils umgerechnet auf Messzahlen 2000=100). Bei der Berechnung je Erwerbstätigen Kalendereinfluß beim Bruttoinlandsprodukt ausgeschaltet.. – 2) Arbeitnehmerentgelt je Arbeitnehmer bzw. je Arbeitnehmerstunde. – 3) Bruttolöhne und -gehälter je Arbeitnehmer bzw. je Arbeitnehmerstunde. – 4) Lohnkosten (je Arbeitnehmer bzw. je Arbeitnehmerstunde, jeweils umgerechnet auf Messzahlen 2000=100) in Relation zur Arbeitsproduktivität (je Erwerbstätigen bzw. je Erwerbstätigenstunde).

## 2.2 Tabellen für Wirtschaftsbereiche

### 2.2.1 Bruttowertschöpfung in jeweiligen Preisen

Saison- und kalenderbereinigte Ergebnisse nach Census X-12-ARIMA

Vierteljahr	Insgesamt	Land- und Forstwirtschaft, Fischerei	Produzierendes Gewerbe ohne Baugewerbe		Baugewerbe	Handel, Gastgewerbe und Verkehr	Finanzierung, Vermietung und Unternehmensdienstleister	Öffentliche und private Dienstleister
			zusammen	darunter: Verarbeiten-des Gewerbe				
	1	2	3	4	5	6	7	8
<b>Mrd. EUR</b>								
2003 1.Vj	485,42	4,96	120,42	110,64	21,16	86,22	140,60	112,06
2.Vj	484,72	4,85	118,40	108,02	21,67	86,35	141,58	111,87
3.Vj	489,92	4,68	118,78	108,29	21,53	86,88	144,11	113,94
4.Vj	492,29	4,59	121,14	110,73	21,30	87,40	144,19	113,67
2004 1.Vj	495,11	5,48	122,39	110,01	21,42	87,25	144,31	114,26
2.Vj	499,45	5,41	124,55	112,39	21,04	88,01	145,71	114,73
3.Vj	497,78	5,50	124,46	112,42	20,06	87,39	146,10	114,27
4.Vj	498,72	5,37	124,54	112,04	20,22	88,35	145,97	114,27
2005 1.Vj	502,49	4,52	123,98	111,45	19,38	88,95	149,96	115,70
2.Vj	504,78	4,54	125,76	112,83	19,77	89,18	150,12	115,41
3.Vj	506,92	4,44	127,15	114,10	20,08	89,91	149,95	115,39
4.Vj	508,55	4,29	128,16	114,75	20,22	88,99	151,13	115,76
2006 1.Vj	514,09	4,50	130,09	115,45	19,45	91,28	152,50	116,27
2.Vj	522,13	4,47	132,00	118,01	21,03	93,41	154,16	117,06
3.Vj	527,64	4,45	134,38	119,97	21,78	94,62	155,40	117,01
4.Vj	531,55	4,41	135,03	120,93	22,05	96,03	156,22	117,81
2007 1.Vj	536,87	4,74	138,77	125,88	23,09	94,79	156,68	118,80
2.Vj	543,29	4,79	141,40	127,60	22,09	96,16	159,64	119,21
3.Vj	547,77	5,30	143,14	128,63	22,10	97,54	160,18	119,51
4.Vj	548,72	5,09	143,13	128,32	21,63	97,62	162,25	119,00
<b>Veränderung gegenüber dem Vorquartal in %</b>								
2003 1.Vj	- 0,5	- 7,6	0,3	1,3	- 1,6	- 1,1	0,3	- 1,1
2.Vj	- 0,1	- 2,2	- 1,7	- 2,4	2,4	0,2	0,7	- 0,2
3.Vj	1,1	- 3,5	0,3	0,2	- 0,6	0,6	1,8	1,9
4.Vj	0,5	- 1,9	2,0	2,3	- 1,1	0,6	0,1	- 0,2
2004 1.Vj	0,6	19,4	1,0	- 0,7	0,6	- 0,2	0,1	0,5
2.Vj	0,9	- 1,3	1,8	2,2	- 1,8	0,9	1,0	0,4
3.Vj	- 0,3	1,7	- 0,1	0,0	- 4,7	- 0,7	0,3	- 0,4
4.Vj	0,2	- 2,4	0,1	- 0,3	0,8	1,1	- 0,1	0,0
2005 1.Vj	0,8	- 15,8	- 0,4	- 0,5	- 4,2	0,7	2,7	1,3
2.Vj	0,5	0,4	1,4	1,2	2,0	0,3	0,1	- 0,3
3.Vj	0,4	- 2,2	1,1	1,1	1,6	0,8	- 0,1	- 0,0
4.Vj	0,3	- 3,4	0,8	0,6	0,7	- 1,0	0,8	0,3
2006 1.Vj	1,1	4,9	1,5	0,6	- 3,8	2,6	0,9	0,4
2.Vj	1,6	- 0,7	1,5	2,2	8,1	2,3	1,1	0,7
3.Vj	1,1	- 0,4	1,8	1,7	3,6	1,3	0,8	- 0,0
4.Vj	0,7	- 0,9	0,5	0,8	1,2	1,5	0,5	0,7
2007 1.Vj	1,0	7,5	2,8	4,1	4,7	- 1,3	0,3	0,8
2.Vj	1,2	1,1	1,9	1,4	- 4,3	1,4	1,9	0,3
3.Vj	0,8	10,6	1,2	0,8	0,0	1,4	0,3	0,3
4.Vj	0,2	- 4,0	- 0,0	- 0,2	- 2,1	0,1	1,3	- 0,4

## 2.2.2 Bruttowertschöpfung, preisbereinigt

Saison- und kalenderbereinigte Ergebnisse nach Census X-12-ARIMA

Vierteljahr	Insgesamt	Land- und Forstwirtschaft, Fischerei	Produzierendes Gewerbe ohne Baugewerbe		Baugewerbe	Handel, Gastgewerbe und Verkehr	Finanzierung, Vermietung und Unter- nehmens- dienstleister	Öffentliche und private Dienstleister
			zusammen	darunter: Verarbeiten- des Gewerbe				
	1	2	3	4	5	6	7	8

### Kettenindex (2000 = 100)

2003	1.Vj	101,70	92,59	100,75	101,00	86,44	102,23	105,36	102,01
	2.Vj	101,19	91,74	99,43	99,34	87,46	102,47	104,46	101,95
	3.Vj	101,92	90,21	100,06	100,16	87,06	103,19	105,70	102,55
	4.Vj	102,20	90,40	101,81	102,26	85,40	102,84	105,61	102,61
2004	1.Vj	102,47	110,86	103,15	101,98	85,46	102,97	104,38	102,74
	2.Vj	103,05	110,07	104,86	104,00	83,73	103,93	104,84	102,56
	3.Vj	102,65	110,77	104,30	103,54	80,52	103,59	104,83	102,38
	4.Vj	102,53	108,58	103,73	102,56	80,83	103,81	104,79	102,38
2005	1.Vj	103,29	97,08	104,18	103,31	76,80	103,92	107,66	102,96
	2.Vj	103,81	99,90	105,29	104,48	79,01	104,67	107,51	103,01
	3.Vj	104,08	100,40	106,11	105,51	79,31	105,04	107,52	102,94
	4.Vj	104,37	96,15	107,06	106,48	80,06	104,32	107,94	103,23
2006	1.Vj	105,28	95,79	109,28	108,34	77,83	106,22	108,54	103,12
	2.Vj	106,84	95,13	110,93	110,81	84,34	108,23	109,93	103,44
	3.Vj	107,70	95,84	112,66	112,68	85,79	109,34	110,55	103,37
	4.Vj	108,53	94,42	113,72	114,22	87,56	110,72	111,40	103,39
2007	1.Vj	109,45	99,21	115,90	117,40	88,96	109,74	112,48	104,01
	2.Vj	109,97	97,65	117,02	117,86	84,58	110,81	113,49	104,04
	3.Vj	110,64	98,82	118,96	119,79	84,37	112,02	113,63	103,76
	4.Vj	111,10	96,59	119,76	120,68	84,16	111,48	114,89	103,93

### Veränderung gegenüber dem Vorquartal in %

2003	1.Vj	- 0,4	- 3,0	- 0,1	0,4	- 2,1	- 1,0	0,3	- 0,8
	2.Vj	- 0,5	- 0,9	- 1,3	- 1,6	1,2	0,2	- 0,9	- 0,1
	3.Vj	0,7	- 1,7	0,6	0,8	- 0,5	0,7	1,2	0,6
	4.Vj	0,3	0,2	1,7	2,1	- 1,9	- 0,3	- 0,1	0,1
2004	1.Vj	0,3	22,6	1,3	- 0,3	0,1	0,1	- 1,2	0,1
	2.Vj	0,6	- 0,7	1,7	2,0	- 2,0	0,9	0,4	- 0,2
	3.Vj	- 0,4	0,6	- 0,5	- 0,4	- 3,8	- 0,3	- 0,0	- 0,2
	4.Vj	- 0,1	- 2,0	- 0,5	- 0,9	0,4	0,2	- 0,0	0,0
2005	1.Vj	0,7	- 10,6	0,4	0,7	- 5,0	0,1	2,7	0,6
	2.Vj	0,5	2,9	1,1	1,1	2,9	0,7	- 0,1	0,0
	3.Vj	0,3	0,5	0,8	1,0	0,4	0,4	0,0	- 0,1
	4.Vj	0,3	- 4,2	0,9	0,9	0,9	- 0,7	0,4	0,3
2006	1.Vj	0,9	- 0,4	2,1	1,7	- 2,8	1,8	0,6	- 0,1
	2.Vj	1,5	- 0,7	1,5	2,3	8,4	1,9	1,3	0,3
	3.Vj	0,8	0,7	1,6	1,7	1,7	1,0	0,6	- 0,1
	4.Vj	0,8	- 1,5	0,9	1,4	2,1	1,3	0,8	0,0
2007	1.Vj	0,8	5,1	1,9	2,8	1,6	- 0,9	1,0	0,6
	2.Vj	0,5	- 1,6	1,0	0,4	- 4,9	1,0	0,9	0,0
	3.Vj	0,6	1,2	1,7	1,6	- 0,2	1,1	0,1	- 0,3
	4.Vj	0,4	- 2,3	0,7	0,7	- 0,2	- 0,5	1,1	0,2



## 2.2.3 Arbeitnehmerentgelt

Saisonbereinigte Ergebnisse nach Census X-12-ARIMA

Vierteljahr	Insgesamt	Land- und Forstwirtschaft, Fischerei	Produzierendes Gewerbe ohne Baugewerbe		Baugewerbe	Handel, Gastgewerbe und Verkehr	Finanzierung, Vermietung und Unternehmensdienstleister	Öffentliche und private Dienstleister
			zusammen	darunter: Verarbeitendes Gewerbe				
	1	2	3	4	5	6	7	8
<b>Mrd. EUR</b>								
2003 1.Vj	283,09	2,15	84,03	78,70	13,95	56,52	44,44	82,00
2.Vj	282,50	2,13	84,07	78,76	14,09	56,29	44,40	81,52
3.Vj	284,11	2,11	84,31	79,06	13,93	56,07	44,49	83,20
4.Vj	283,50	2,08	84,09	78,78	13,78	55,95	45,09	82,51
2004 1.Vj	285,11	2,10	85,01	79,56	13,85	56,08	45,27	82,80
2.Vj	284,64	2,13	84,32	78,96	13,50	56,21	45,39	83,09
3.Vj	284,13	2,13	83,94	78,64	13,39	56,05	45,43	83,19
4.Vj	283,93	2,06	84,42	79,06	13,08	55,99	45,37	83,01
2005 1.Vj	283,30	2,00	83,51	78,21	12,82	56,24	46,21	82,52
2.Vj	282,97	2,00	83,19	77,86	12,62	56,13	46,35	82,68
3.Vj	282,08	1,97	82,88	77,55	12,60	55,94	46,30	82,39
4.Vj	282,65	1,98	83,73	78,34	12,53	55,81	46,41	82,19
2006 1.Vj	284,77	1,98	84,97	79,55	12,47	56,25	46,47	82,63
2.Vj	287,13	2,01	85,41	79,96	12,61	56,89	47,23	82,98
3.Vj	288,61	2,03	86,23	80,73	12,68	56,77	48,06	82,84
4.Vj	289,46	2,01	86,11	80,69	12,84	57,12	48,28	83,10
2007 1.Vj	293,31	2,09	87,11	81,63	13,64	57,74	49,02	83,71
2.Vj	295,62	2,10	88,63	83,19	12,93	58,21	50,13	83,62
3.Vj	295,81	2,08	88,31	82,98	12,84	58,23	50,26	84,09
4.Vj	296,63	2,08	88,82	83,44	12,85	58,68	50,98	83,22
<b>Veränderung gegenüber dem Vorquartal in %</b>								
2003 1.Vj	- 0,0	2,9	- 0,3	- 0,4	- 1,6	0,9	0,7	- 0,7
2.Vj	- 0,2	- 0,9	0,0	0,1	1,0	- 0,4	- 0,1	- 0,6
3.Vj	0,6	- 0,9	0,3	0,4	- 1,1	- 0,4	0,2	2,1
4.Vj	- 0,2	- 1,4	- 0,3	- 0,4	- 1,1	- 0,2	1,3	- 0,8
2004 1.Vj	0,6	1,0	1,1	1,0	0,5	0,2	0,4	0,4
2.Vj	- 0,2	1,4	- 0,8	- 0,8	- 2,5	0,2	0,3	0,4
3.Vj	- 0,2	0,0	- 0,5	- 0,4	- 0,8	- 0,3	0,1	0,1
4.Vj	- 0,1	- 3,3	0,6	0,5	- 2,3	- 0,1	- 0,1	- 0,2
2005 1.Vj	- 0,2	- 2,9	- 1,1	- 1,1	- 2,0	0,4	1,9	- 0,6
2.Vj	- 0,1	0,0	- 0,4	- 0,4	- 1,6	- 0,2	0,3	0,2
3.Vj	- 0,3	- 1,5	- 0,4	- 0,4	- 0,2	- 0,3	- 0,1	- 0,4
4.Vj	0,2	0,5	1,0	1,0	- 0,6	- 0,2	0,2	- 0,2
2006 1.Vj	0,8	0,0	1,5	1,5	- 0,5	0,8	0,1	0,5
2.Vj	0,8	1,5	0,5	0,5	1,1	1,1	1,6	0,4
3.Vj	0,5	1,0	1,0	1,0	0,6	- 0,2	1,8	- 0,2
4.Vj	0,3	- 1,0	- 0,1	- 0,0	1,3	0,6	0,5	0,3
2007 1.Vj	1,3	4,0	1,2	1,2	6,2	1,1	1,5	0,7
2.Vj	0,8	0,5	1,7	1,9	- 5,2	0,8	2,3	- 0,1
3.Vj	0,1	- 1,0	- 0,4	- 0,3	- 0,7	0,0	0,3	0,6
4.Vj	0,3	0,0	0,6	0,6	0,1	0,8	1,4	- 1,0

## 2.2.4 Bruttolöhne und -gehälter

Saisonbereinigte Ergebnisse nach Census X-12-ARIMA

Vierteljahr	Insgesamt	Land- und Forstwirtschaft, Fischerei	Produzierendes Gewerbe ohne Baugewerbe		Baugewerbe	Handel, Gastgewerbe und Verkehr	Finanzierung, Vermietung und Unternehmensdienstleister	Öffentliche und private Dienstleister
			zusammen	darunter: Verarbeitendes Gewerbe				
	1	2	3	4	5	6	7	8
<b>Mrd. EUR</b>								
2003 1.Vj	226,83	1,77	66,76	62,89	11,42	46,29	35,47	65,12
2.Vj	226,56	1,76	66,85	62,97	11,53	46,11	35,42	64,89
3.Vj	227,75	1,75	67,06	63,25	11,42	45,95	35,51	66,06
4.Vj	227,85	1,73	67,00	63,14	11,30	46,03	36,10	65,69
2004 1.Vj	229,04	1,73	67,80	63,81	11,38	46,02	36,30	65,81
2.Vj	228,89	1,76	67,29	63,35	11,09	46,11	36,42	66,22
3.Vj	228,39	1,75	66,96	63,08	10,98	46,06	36,47	66,17
4.Vj	228,45	1,72	67,33	63,42	10,74	46,14	36,43	66,09
2005 1.Vj	228,51	1,66	67,24	63,32	10,58	46,27	36,97	65,79
2.Vj	227,92	1,65	66,83	62,94	10,39	46,10	37,06	65,89
3.Vj	227,84	1,63	66,81	62,87	10,40	46,15	37,15	65,70
4.Vj	228,34	1,66	67,37	63,40	10,33	46,12	37,24	65,62
2006 1.Vj	229,21	1,65	67,46	63,56	10,26	46,19	37,73	65,92
2.Vj	231,37	1,65	67,89	63,93	10,36	46,75	38,43	66,29
3.Vj	232,41	1,68	68,43	64,47	10,42	46,68	39,09	66,11
4.Vj	233,34	1,68	68,43	64,53	10,56	47,07	39,24	66,36
2007 1.Vj	237,13	1,73	69,58	65,61	11,30	47,54	40,02	66,96
2.Vj	239,13	1,73	70,87	66,94	10,66	47,93	41,05	66,89
3.Vj	239,18	1,73	70,51	66,66	10,59	48,00	41,10	67,25
4.Vj	240,37	1,76	71,08	67,12	10,61	48,55	41,70	66,67
<b>Veränderung gegenüber dem Vorquartal in %</b>								
2003 1.Vj	- 0,6	1,7	- 0,4	- 0,4	- 2,3	- 0,1	- 0,3	- 1,1
2.Vj	- 0,1	- 0,6	0,1	0,1	1,0	- 0,4	- 0,1	- 0,4
3.Vj	0,5	- 0,6	0,3	0,4	- 1,0	- 0,3	0,3	1,8
4.Vj	0,0	- 1,1	- 0,1	- 0,2	- 1,1	0,2	1,7	- 0,6
2004 1.Vj	0,5	0,0	1,2	1,1	0,7	- 0,0	0,6	0,2
2.Vj	- 0,1	1,7	- 0,8	- 0,7	- 2,5	0,2	0,3	0,6
3.Vj	- 0,2	- 0,6	- 0,5	- 0,4	- 1,0	- 0,1	0,1	- 0,1
4.Vj	0,0	- 1,7	0,6	0,5	- 2,2	0,2	- 0,1	- 0,1
2005 1.Vj	0,0	- 3,5	- 0,1	- 0,2	- 1,5	0,3	1,5	- 0,5
2.Vj	- 0,3	- 0,6	- 0,6	- 0,6	- 1,8	- 0,4	0,2	0,2
3.Vj	- 0,0	- 1,2	- 0,0	- 0,1	0,1	0,1	0,2	- 0,3
4.Vj	0,2	1,8	0,8	0,8	- 0,7	- 0,1	0,2	- 0,1
2006 1.Vj	0,4	- 0,6	0,1	0,3	- 0,7	0,2	1,3	0,5
2.Vj	0,9	0,0	0,6	0,6	1,0	1,2	1,9	0,6
3.Vj	0,4	1,8	0,8	0,8	0,6	- 0,1	1,7	- 0,3
4.Vj	0,4	0,0	0,0	0,1	1,3	0,8	0,4	0,4
2007 1.Vj	1,6	3,0	1,7	1,7	7,0	1,0	2,0	0,9
2.Vj	0,8	0,0	1,9	2,0	- 5,7	0,8	2,6	- 0,1
3.Vj	0,0	0,0	- 0,5	- 0,4	- 0,7	0,1	0,1	0,5
4.Vj	0,5	1,7	0,8	0,7	0,2	1,1	1,5	- 0,9

## 2.2.5 Erwerbstätige

Saisonbereinigte Ergebnisse nach Census X-12-ARIMA

Vierteljahr	Insgesamt	Land- und Forstwirtschaft, Fischerei	Produzierendes Gewerbe ohne Baugewerbe		Baugewerbe	Handel, Gastgewerbe und Verkehr	Finanzierung, Vermietung und Unter- nehmens- dienstleister	Öffentliche und private Dienstleister
			zusammen	darunter: Verarbeiten- des Gewerbe				
	1	2	3	4	5	6	7	8
<b>1000 Personen</b>								
2003 1.Vj	38 800	887	8 203	7 809	2 350	9 727	6 091	11 529
2.Vj	38 718	883	8 157	7 766	2 335	9 709	6 102	11 530
3.Vj	38 704	878	8 115	7 728	2 314	9 723	6 140	11 532
4.Vj	38 679	874	8 081	7 695	2 289	9 712	6 171	11 560
2004 1.Vj	38 811	876	8 049	7 659	2 278	9 756	6 236	11 604
2.Vj	38 893	876	8 039	7 649	2 270	9 810	6 286	11 614
3.Vj	38 906	873	8 012	7 626	2 246	9 827	6 319	11 636
4.Vj	38 899	868	7 985	7 599	2 218	9 824	6 349	11 679
2005 1.Vj	38 839	853	7 933	7 554	2 189	9 777	6 363	11 707
2.Vj	38 783	849	7 899	7 519	2 164	9 746	6 370	11 749
3.Vj	38 844	850	7 862	7 486	2 158	9 758	6 406	11 809
4.Vj	38 909	850	7 845	7 468	2 149	9 779	6 462	11 849
2006 1.Vj	38 864	838	7 795	7 420	2 139	9 731	6 496	11 840
2.Vj	39 031	843	7 804	7 430	2 152	9 766	6 581	11 877
3.Vj	39 174	843	7 812	7 443	2 165	9 796	6 660	11 898
4.Vj	39 273	842	7 826	7 455	2 176	9 825	6 721	11 919
2007 1.Vj	39 600	851	7 862	7 493	2 253	9 860	6 783	11 968
2.Vj	39 692	852	7 889	7 519	2 200	9 900	6 845	11 996
3.Vj	39 773	849	7 921	7 554	2 172	9 924	6 898	12 006
4.Vj	39 879	850	7 948	7 579	2 173	9 952	6 970	12 028
<b>Veränderung gegenüber dem Vorquartal in %</b>								
2003 1.Vj	- 0,2	- 0,7	- 0,6	- 0,6	- 1,1	- 0,2	0,4	- 0,0
2.Vj	- 0,2	- 0,5	- 0,6	- 0,6	- 0,6	- 0,2	0,2	0,0
3.Vj	- 0,0	- 0,6	- 0,5	- 0,5	- 0,9	0,1	0,6	0,0
4.Vj	- 0,1	- 0,5	- 0,4	- 0,4	- 1,1	- 0,1	0,5	0,2
2004 1.Vj	0,3	0,2	- 0,4	- 0,5	- 0,5	0,5	1,1	0,4
2.Vj	0,2	0,0	- 0,1	- 0,1	- 0,4	0,6	0,8	0,1
3.Vj	0,0	- 0,3	- 0,3	- 0,3	- 1,1	0,2	0,5	0,2
4.Vj	- 0,0	- 0,6	- 0,3	- 0,4	- 1,2	- 0,0	0,5	0,4
2005 1.Vj	- 0,2	- 1,7	- 0,7	- 0,6	- 1,3	- 0,5	0,2	0,2
2.Vj	- 0,1	- 0,5	- 0,4	- 0,5	- 1,1	- 0,3	0,1	0,4
3.Vj	0,2	0,1	- 0,5	- 0,4	- 0,3	0,1	0,6	0,5
4.Vj	0,2	0,0	- 0,2	- 0,2	- 0,4	0,2	0,9	0,3
2006 1.Vj	- 0,1	- 1,4	- 0,6	- 0,6	- 0,5	- 0,5	0,5	- 0,1
2.Vj	0,4	0,6	0,1	0,1	0,6	0,4	1,3	0,3
3.Vj	0,4	0,0	0,1	0,2	0,6	0,3	1,2	0,2
4.Vj	0,3	- 0,1	0,2	0,2	0,5	0,3	0,9	0,2
2007 1.Vj	0,8	1,1	0,5	0,5	3,5	0,4	0,9	0,4
2.Vj	0,2	0,1	0,3	0,3	- 2,4	0,4	0,9	0,2
3.Vj	0,2	- 0,4	0,4	0,5	- 1,3	0,2	0,8	0,1
4.Vj	0,3	0,1	0,3	0,3	0,0	0,3	1,0	0,2

## 2.2.6 Arbeitnehmer

Saisonbereinigte Ergebnisse nach Census X-12-ARIMA

Vierteljahr	Insgesamt	Land- und Forstwirtschaft, Fischerei	Produzierendes Gewerbe ohne Baugewerbe		Baugewerbe	Handel, Gastgewerbe und Verkehr	Finanzierung, Vermietung und Unter- nehmens- dienstleister	Öffentliche und private Dienstleister
			zusammen	darunter: Verarbeiten- des Gewerbe				
	1	2	3	4	5	6	7	8
<b>1000 Personen</b>								
2003 1.Vj	34 768	448	7 896	7 503	1 937	8 507	5 276	10 693
2.Vj	34 666	449	7 850	7 459	1 919	8 489	5 274	10 684
3.Vj	34 619	448	7 806	7 420	1 900	8 504	5 293	10 669
4.Vj	34 559	449	7 770	7 386	1 877	8 488	5 306	10 677
2004 1.Vj	34 655	458	7 737	7 349	1 866	8 531	5 348	10 703
2.Vj	34 696	459	7 725	7 336	1 856	8 578	5 380	10 695
3.Vj	34 665	458	7 695	7 310	1 830	8 588	5 398	10 700
4.Vj	34 612	454	7 664	7 280	1 799	8 580	5 410	10 728
2005 1.Vj	34 501	442	7 609	7 231	1 765	8 524	5 404	10 739
2.Vj	34 430	439	7 575	7 196	1 738	8 497	5 403	10 768
3.Vj	34 482	441	7 539	7 165	1 731	8 517	5 432	10 821
4.Vj	34 539	443	7 524	7 148	1 719	8 547	5 483	10 853
2006 1.Vj	34 489	431	7 475	7 102	1 704	8 507	5 509	10 837
2.Vj	34 645	437	7 485	7 111	1 717	8 547	5 586	10 866
3.Vj	34 771	438	7 493	7 124	1 727	8 581	5 655	10 878
4.Vj	34 856	439	7 506	7 137	1 735	8 612	5 708	10 893
2007 1.Vj	35 171	448	7 543	7 175	1 806	8 652	5 764	10 936
2.Vj	35 248	448	7 571	7 201	1 752	8 692	5 816	10 956
3.Vj	35 320	447	7 602	7 237	1 726	8 719	5 863	10 961
4.Vj	35 420	451	7 630	7 262	1 724	8 749	5 931	10 980
<b>Veränderung gegenüber dem Vorquartal in %</b>								
2003 1.Vj	- 0,2	- 0,2	- 0,6	- 0,6	- 1,3	- 0,2	0,3	- 0,1
2.Vj	- 0,3	0,2	- 0,6	- 0,6	- 0,9	- 0,2	- 0,0	- 0,1
3.Vj	- 0,1	- 0,2	- 0,6	- 0,5	- 1,0	0,2	0,4	- 0,1
4.Vj	- 0,2	0,2	- 0,5	- 0,5	- 1,2	- 0,2	0,2	0,1
2004 1.Vj	0,3	2,0	- 0,4	- 0,5	- 0,6	0,5	0,8	0,2
2.Vj	0,1	0,2	- 0,2	- 0,2	- 0,5	0,6	0,6	- 0,1
3.Vj	- 0,1	- 0,2	- 0,4	- 0,4	- 1,4	0,1	0,3	0,0
4.Vj	- 0,2	- 0,9	- 0,4	- 0,4	- 1,7	- 0,1	0,2	0,3
2005 1.Vj	- 0,3	- 2,6	- 0,7	- 0,7	- 1,9	- 0,7	- 0,1	0,1
2.Vj	- 0,2	- 0,7	- 0,4	- 0,5	- 1,5	- 0,3	- 0,0	0,3
3.Vj	0,2	0,5	- 0,5	- 0,4	- 0,4	0,2	0,5	0,5
4.Vj	0,2	0,5	- 0,2	- 0,2	- 0,7	0,4	0,9	0,3
2006 1.Vj	- 0,1	- 2,7	- 0,7	- 0,6	- 0,9	- 0,5	0,5	- 0,1
2.Vj	0,5	1,4	0,1	0,1	0,8	0,5	1,4	0,3
3.Vj	0,4	0,2	0,1	0,2	0,6	0,4	1,2	0,1
4.Vj	0,2	0,2	0,2	0,2	0,5	0,4	0,9	0,1
2007 1.Vj	0,9	2,1	0,5	0,5	4,1	0,5	1,0	0,4
2.Vj	0,2	0,0	0,4	0,4	- 3,0	0,5	0,9	0,2
3.Vj	0,2	- 0,2	0,4	0,5	- 1,5	0,3	0,8	0,0
4.Vj	0,3	0,9	0,4	0,3	- 0,1	0,3	1,2	0,2

## 2.2.7 Geleistete Arbeitsstunden der Erwerbstätigen \*)

Saison- und kalenderbereinigte Ergebnisse nach Census X-12-ARIMA

Vierteljahr	Insgesamt	Land- und Forstwirtschaft, Fischerei	Produzierendes Gewerbe ohne Baugewerbe		Baugewerbe	Handel, Gastgewerbe und Verkehr	Finanzierung, Vermietung und Unter- nehmens- dienstleister	Öffentliche und private Dienstleister
			zusammen	darunter: Verarbeiten- des Gewerbe				
	1	2	3	4	5	6	7	8
<b>Mill. Stunden</b>								
2003 1.Vj	13 991	401	2 993	2 843	943	3 502	2 201	3 950
2.Vj	13 926	396	2 968	2 818	944	3 479	2 200	3 949
3.Vj	13 952	393	2 965	2 818	937	3 481	2 217	3 955
4.Vj	13 930	390	2 952	2 805	925	3 468	2 224	3 963
2004 1.Vj	13 980	391	2 948	2 800	926	3 486	2 229	4 000
2.Vj	13 914	385	2 931	2 784	911	3 480	2 234	3 987
3.Vj	13 967	385	2 935	2 788	904	3 489	2 252	4 002
4.Vj	13 961	382	2 923	2 776	897	3 481	2 259	4 006
2005 1.Vj	13 905	378	2 896	2 753	881	3 477	2 273	4 008
2.Vj	13 890	377	2 890	2 747	878	3 467	2 281	4 012
3.Vj	13 904	376	2 874	2 731	872	3 458	2 289	4 030
4.Vj	13 976	376	2 879	2 735	878	3 462	2 313	4 046
2006 1.Vj	13 836	371	2 838	2 697	858	3 435	2 320	4 033
2.Vj	14 001	374	2 861	2 720	901	3 462	2 365	4 056
3.Vj	14 054	372	2 861	2 721	908	3 460	2 393	4 054
4.Vj	14 159	373	2 884	2 744	899	3 479	2 428	4 070
2007 1.Vj	14 234	377	2 910	2 770	940	3 499	2 451	4 084
2.Vj	14 252	377	2 906	2 768	922	3 502	2 479	4 081
3.Vj	14 293	374	2 922	2 784	912	3 505	2 492	4 078
4.Vj	14 399	375	2 955	2 815	902	3 521	2 528	4 087
<b>Veränderung gegenüber dem Vorquartal in %</b>								
2003 1.Vj	- 0,5	- 1,1	- 0,9	- 0,9	- 2,2	- 0,5	0,1	- 0,1
2.Vj	- 0,5	- 1,2	- 0,8	- 0,9	0,1	- 0,7	- 0,1	- 0,0
3.Vj	0,2	- 0,9	- 0,1	- 0,0	- 0,7	0,1	0,8	0,1
4.Vj	- 0,2	- 0,8	- 0,5	- 0,4	- 1,3	- 0,4	0,3	0,2
2004 1.Vj	0,4	0,2	- 0,1	- 0,2	0,1	0,5	0,2	0,9
2.Vj	- 0,5	- 1,4	- 0,6	- 0,6	- 1,7	- 0,2	0,2	- 0,3
3.Vj	0,4	- 0,2	0,1	0,1	- 0,7	0,3	0,8	0,4
4.Vj	- 0,0	- 0,7	- 0,4	- 0,4	- 0,8	- 0,2	0,3	0,1
2005 1.Vj	- 0,4	- 0,9	- 0,9	- 0,8	- 1,9	- 0,1	0,6	0,1
2.Vj	- 0,1	- 0,2	- 0,2	- 0,2	- 0,3	- 0,3	0,3	0,1
3.Vj	0,1	- 0,3	- 0,5	- 0,6	- 0,7	- 0,3	0,4	0,4
4.Vj	0,5	- 0,0	0,2	0,1	0,7	0,1	1,0	0,4
2006 1.Vj	- 1,0	- 1,5	- 1,4	- 1,4	- 2,3	- 0,8	0,3	- 0,3
2.Vj	1,2	1,0	0,8	0,8	5,0	0,8	1,9	0,6
3.Vj	0,4	- 0,5	- 0,0	0,0	0,8	- 0,1	1,2	- 0,0
4.Vj	0,7	0,2	0,8	0,9	- 1,0	0,5	1,5	0,4
2007 1.Vj	0,5	0,9	0,9	0,9	4,5	0,6	1,0	0,3
2.Vj	0,1	0,2	- 0,1	- 0,1	- 1,9	0,1	1,1	- 0,1
3.Vj	0,3	- 0,8	0,5	0,6	- 1,1	0,1	0,5	- 0,1
4.Vj	0,7	0,3	1,1	1,1	- 1,1	0,5	1,5	0,2

\*) Quelle für Arbeitsstunden: Institut für Arbeitsmarkt- und Berufsforschung (IAB) der Bundesagentur für Arbeit (BA), Nürnberg.

## 2.2.8 Geleistete Arbeitsstunden der Arbeitnehmer \*)

Saison- und kalenderbereinigte Ergebnisse nach Census X-12-ARIMA

Vierteljahr	Insgesamt	Land- und Forstwirtschaft, Fischerei	Produzierendes Gewerbe ohne Baugewerbe		Baugewerbe	Handel, Gastgewerbe und Verkehr	Finanzierung, Vermietung und Unter- nehmens- dienstleister	Öffentliche und private Dienstleister
			zusammen	darunter: Verarbeiten- des Gewerbe				
	1	2	3	4	5	6	7	8
<b>Mill. Stunden</b>								
2003 1.Vj	11 847	165	2 825	2 675	717	2 795	1 803	3 543
2.Vj	11 802	164	2 802	2 653	718	2 779	1 798	3 541
3.Vj	11 791	163	2 798	2 651	711	2 779	1 805	3 537
4.Vj	11 764	163	2 785	2 639	701	2 767	1 808	3 539
2004 1.Vj	11 783	164	2 777	2 630	700	2 779	1 798	3 563
2.Vj	11 755	164	2 763	2 616	688	2 784	1 804	3 553
3.Vj	11 763	164	2 764	2 617	678	2 788	1 811	3 557
4.Vj	11 732	162	2 751	2 605	671	2 779	1 813	3 556
2005 1.Vj	11 667	159	2 722	2 579	652	2 768	1 817	3 550
2.Vj	11 638	158	2 714	2 571	646	2 759	1 818	3 544
3.Vj	11 640	158	2 700	2 558	640	2 756	1 823	3 559
4.Vj	11 691	159	2 706	2 563	644	2 765	1 845	3 572
2006 1.Vj	11 587	154	2 667	2 526	623	2 742	1 848	3 555
2.Vj	11 738	157	2 688	2 548	663	2 770	1 889	3 573
3.Vj	11 770	157	2 689	2 550	669	2 774	1 912	3 568
4.Vj	11 841	158	2 712	2 572	658	2 791	1 943	3 579
2007 1.Vj	11 962	161	2 738	2 598	697	2 813	1 963	3 590
2.Vj	11 964	162	2 734	2 596	678	2 817	1 989	3 585
3.Vj	11 981	160	2 751	2 613	668	2 825	1 996	3 579
4.Vj	12 058	162	2 784	2 644	657	2 840	2 031	3 587
<b>Veränderung gegenüber dem Vorquartal in %</b>								
2003 1.Vj	- 0,5	- 0,5	- 0,9	- 0,9	- 2,5	- 0,4	0,1	- 0,1
2.Vj	- 0,4	- 0,6	- 0,8	- 0,8	0,2	- 0,6	- 0,3	- 0,0
3.Vj	- 0,1	- 0,8	- 0,1	- 0,1	- 1,0	0,0	0,4	- 0,1
4.Vj	- 0,2	- 0,3	- 0,5	- 0,4	- 1,3	- 0,4	0,2	0,1
2004 1.Vj	0,2	1,1	- 0,3	- 0,3	- 0,2	0,4	- 0,5	0,7
2.Vj	- 0,2	0,0	- 0,5	- 0,6	- 1,8	0,2	0,3	- 0,3
3.Vj	0,1	- 0,0	0,0	0,1	- 1,3	0,1	0,4	0,1
4.Vj	- 0,3	- 1,2	- 0,5	- 0,5	- 1,1	- 0,3	0,1	- 0,0
2005 1.Vj	- 0,5	- 2,1	- 1,1	- 1,0	- 2,8	- 0,4	0,2	- 0,2
2.Vj	- 0,2	- 0,7	- 0,3	- 0,3	- 0,9	- 0,3	0,1	- 0,2
3.Vj	0,0	0,4	- 0,5	- 0,5	- 0,9	- 0,1	0,3	0,4
4.Vj	0,4	0,4	0,2	0,2	0,6	0,3	1,2	0,4
2006 1.Vj	- 0,9	- 3,2	- 1,5	- 1,5	- 3,3	- 0,9	0,1	- 0,5
2.Vj	1,3	1,7	0,8	0,9	6,4	1,0	2,2	0,5
3.Vj	0,3	- 0,0	0,1	0,1	0,9	0,2	1,2	- 0,1
4.Vj	0,6	0,6	0,8	0,9	- 1,7	0,6	1,6	0,3
2007 1.Vj	1,0	2,3	1,0	1,0	5,9	0,8	1,1	0,3
2.Vj	0,0	0,3	- 0,1	- 0,1	- 2,7	0,1	1,3	- 0,1
3.Vj	0,1	- 0,9	0,6	0,6	- 1,5	0,3	0,4	- 0,2
4.Vj	0,6	1,0	1,2	1,2	- 1,7	0,5	1,8	0,2

\*) Quelle für Arbeitsstunden: Institut für Arbeitsmarkt- und Berufsforschung (IAB) der Bundesagentur für Arbeit (BA), Nürnberg.

## 2.3 Tabellen zur Verwendung des Bruttoinlandsprodukts

### 2.3.1 Verwendung des Bruttoinlandsprodukts in jeweiligen Preisen

Saison- und kalenderbereinigte Ergebnisse nach Census X-12-ARIMA

Vierteljahr		Brutto- inlands- produkt	Inländische Verwendung						Außen- beitrag (Sp.10–11) 2)	Exporte 2)	Importe	
			insgesamt	Konsumausgaben			Bruttoinvestitionen					
				zu- sammen	private Konsum- ausgaben	Konsum- ausgaben des Staates	zu- sammen	Brutto- anlage- investi- tionen				Vorrats- verände- rungen 1)
		1	2	3	4	5	6	7	8	9	10	11
Mrd. EUR												
2003	1.Vj	538,77	521,35	422,91	319,71	103,20	98,44	97,29	1,15	17,42	192,69	175,27
	2.Vj	538,75	520,10	425,49	321,82	103,67	94,61	97,26	– 2,65	18,65	188,94	170,29
	3.Vj	543,35	517,50	428,05	322,76	105,29	89,45	96,68	– 7,23	25,85	194,80	168,95
	4.Vj	545,89	521,63	426,24	321,55	104,69	95,39	96,41	– 1,02	24,26	196,86	172,60
2004	1.Vj	549,43	520,41	427,25	323,48	103,77	93,16	96,25	– 3,09	29,02	204,00	174,98
	2.Vj	551,53	519,21	429,52	325,45	104,07	89,69	95,85	– 6,16	32,32	213,92	181,60
	3.Vj	551,20	526,83	430,79	326,54	104,25	96,04	96,31	– 0,27	24,37	211,54	187,17
	4.Vj	551,29	527,01	432,10	328,60	103,50	94,91	96,11	– 1,20	24,28	213,99	189,71
2005	1.Vj	555,17	523,95	432,44	328,49	103,95	91,51	95,15	– 3,64	31,22	218,72	187,50
	2.Vj	558,19	529,51	435,55	329,75	105,80	93,96	95,68	– 1,72	28,68	225,91	197,23
	3.Vj	562,33	534,58	439,94	334,02	105,92	94,64	97,52	– 2,88	27,75	233,36	205,61
	4.Vj	565,16	539,96	439,00	333,15	105,85	100,96	100,51	0,45	25,20	237,41	212,21
2006	1.Vj	569,51	543,02	442,90	336,36	106,54	100,12	98,33	1,79	26,49	249,83	223,34
	2.Vj	578,80	550,04	444,10	337,86	106,24	105,94	104,76	1,18	28,76	255,37	226,61
	3.Vj	583,98	554,52	446,32	339,92	106,40	108,20	106,53	1,67	29,46	264,03	234,57
	4.Vj	590,99	549,24	451,09	344,39	106,70	98,15	108,76	– 10,61	41,75	277,62	235,87
2007	1.Vj	599,65	563,53	447,91	339,24	108,67	115,62	113,11	2,51	36,12	276,66	240,54
	2.Vj	605,61	561,82	452,49	343,65	108,84	109,33	111,91	– 2,58	43,79	281,07	237,28
	3.Vj	610,26	566,52	455,59	346,21	109,38	110,93	112,67	– 1,74	43,74	287,09	243,35
	4.Vj	612,80	565,03	455,26	346,10	109,16	109,77	113,74	– 3,97	47,77	291,06	243,29
Veränderung gegenüber dem Vorquartal												
		in %						in Mrd. EUR			in %	
2003	1.Vj	– 0,4	1,4	0,2	0,7	– 1,3	7,3	0,8	5,91	– 9,32	– 2,4	2,6
	2.Vj	– 0,0	– 0,2	0,6	0,7	0,5	– 3,9	– 0,0	– 3,80	1,23	– 1,9	– 2,8
	3.Vj	0,9	– 0,5	0,6	0,3	1,6	– 5,5	– 0,6	– 4,58	7,20	3,1	– 0,8
	4.Vj	0,5	0,8	– 0,4	– 0,4	– 0,6	6,6	– 0,3	6,21	– 1,59	1,1	2,2
2004	1.Vj	0,6	– 0,2	0,2	0,6	– 0,9	– 2,3	– 0,2	– 2,07	4,76	3,6	1,4
	2.Vj	0,4	– 0,2	0,5	0,6	0,3	– 3,7	– 0,4	– 3,07	3,30	4,9	3,8
	3.Vj	– 0,1	1,5	0,3	0,3	0,2	7,1	0,5	5,89	– 7,95	– 1,1	3,1
	4.Vj	0,0	0,0	0,3	0,6	– 0,7	– 1,2	– 0,2	– 0,93	– 0,09	1,2	1,4
2005	1.Vj	0,7	– 0,6	0,1	– 0,0	0,4	– 3,6	– 1,0	– 2,44	6,94	2,2	– 1,2
	2.Vj	0,5	1,1	0,7	0,4	1,8	2,7	0,6	1,92	– 2,54	3,3	5,2
	3.Vj	0,7	1,0	1,0	1,3	0,1	0,7	1,9	– 1,16	– 0,93	3,3	4,2
	4.Vj	0,5	1,0	– 0,2	– 0,3	– 0,1	6,7	3,1	3,33	– 2,55	1,7	3,2
2006	1.Vj	0,8	0,6	0,9	1,0	0,7	– 0,8	– 2,2	1,34	1,29	5,2	5,2
	2.Vj	1,6	1,3	0,3	0,4	– 0,3	5,8	6,5	– 0,61	2,27	2,2	1,5
	3.Vj	0,9	0,8	0,5	0,6	0,2	2,1	1,7	0,49	0,70	3,4	3,5
	4.Vj	1,2	– 1,0	1,1	1,3	0,3	– 9,3	2,1	– 12,28	12,29	5,1	0,6
2007	1.Vj	1,5	2,6	– 0,7	– 1,5	1,8	17,8	4,0	13,12	– 5,63	– 0,3	2,0
	2.Vj	1,0	– 0,3	1,0	1,3	0,2	– 5,4	– 1,1	– 5,09	7,67	1,6	– 1,4
	3.Vj	0,8	0,8	0,7	0,7	0,5	1,5	0,7	0,84	– 0,05	2,1	2,6
	4.Vj	0,4	– 0,3	– 0,1	– 0,0	– 0,2	– 1,0	0,9	– 2,23	4,03	1,4	– 0,0

1) Einschl. Nettozugang an Wertsachen; im 4. Vierteljahr 2006 negativ beeinflusst durch Gegenbuchung zum Außenbeitrag. – 2) Im 4. Vierteljahr 2006 durch Nachmeldungen positiv beeinflusst.

### 2.3.2 Verwendung des Bruttoinlandsprodukts, preisbereinigt

Saison- und kalenderbereinigte Ergebnisse nach Census X-12-ARIMA

Vierteljahr	Bruttoinlandsprodukt	Inländische Verwendung							Außenbeitrag 2)	Exporte 2)	Importe
		insgesamt	Konsumausgaben			Bruttoinvestitionen					
			zusammen	private Konsumausgaben	Konsumausgaben des Staates	zusammen	Bruttoanlageinvestitionen	Vorratsveränderungen 1)			
	1	2	3	4	5	6	7	8	9	10	11

#### Kettenindex (2000 = 100)

2003	1.Vj	101,05	98,48	101,20	101,00	101,73	88,81	90,18	X	X	113,09	105,67
	2.Vj	100,78	98,40	101,85	101,69	102,26	86,00	90,55	X	X	111,27	104,39
	3.Vj	101,21	97,59	101,89	101,60	102,70	82,02	90,19	X	X	115,12	104,44
	4.Vj	101,59	98,28	101,41	100,90	102,92	87,06	89,97	X	X	116,69	107,03
2004	1.Vj	101,86	97,55	101,13	101,02	101,38	84,65	89,68	X	X	121,23	108,47
	2.Vj	101,78	96,76	101,02	101,00	100,99	81,26	88,91	X	X	126,38	111,53
	3.Vj	101,61	97,88	101,06	100,97	101,25	86,51	89,30	X	X	124,56	113,83
	4.Vj	101,69	97,89	101,13	101,47	99,97	86,30	88,96	X	X	125,88	114,99
2005	1.Vj	102,05	96,89	100,99	101,16	100,37	81,97	88,17	X	X	128,57	113,29
	2.Vj	102,46	97,75	101,32	101,10	101,91	84,90	88,95	X	X	132,29	118,61
	3.Vj	103,04	98,24	101,74	101,73	101,69	85,64	90,71	X	X	136,20	122,37
	4.Vj	103,33	99,01	101,15	101,00	101,53	91,67	93,49	X	X	137,79	125,56
2006	1.Vj	104,21	99,24	101,93	101,85	102,08	89,82	91,41	X	X	144,54	130,30
	2.Vj	105,58	100,10	102,03	102,03	101,95	93,63	97,01	X	X	147,08	131,23
	3.Vj	106,36	100,78	102,43	102,39	102,47	95,41	98,13	X	X	151,95	135,88
	4.Vj	107,41	99,85	103,07	103,24	102,46	88,35	99,95	X	X	160,03	137,68
2007	1.Vj	108,10	101,58	102,05	101,35	104,20	100,78	102,03	X	X	159,49	140,45
	2.Vj	108,28	100,49	102,66	102,12	104,30	93,08	100,61	X	X	160,77	137,70
	3.Vj	109,00	101,32	103,03	102,46	104,78	95,69	101,24	X	X	164,76	142,07
	4.Vj	109,29	100,86	102,30	101,66	104,25	96,30	102,39	X	X	166,89	141,83

#### Veränderung gegenüber dem Vorquartal

		in %					Wachstumsbeitrag 3)			in %	
2003	1.Vj	- 0,4	1,0	- 0,4	- 0,2	- 1,2	7,6	1,1	1,1	- 1,4	3,0
	2.Vj	- 0,3	- 0,1	0,6	0,7	0,5	- 3,2	0,4	- 0,7	- 0,2	- 1,2
	3.Vj	0,4	- 0,8	0,0	- 0,1	0,4	- 4,6	- 0,4	- 0,7	1,2	0,0
	4.Vj	0,4	0,7	- 0,5	- 0,7	0,2	6,1	- 0,2	1,0	- 0,3	2,5
2004	1.Vj	0,3	- 0,7	- 0,3	0,1	- 1,5	- 2,8	- 0,3	- 0,4	1,0	1,3
	2.Vj	- 0,1	- 0,8	- 0,1	- 0,0	- 0,4	- 4,0	- 0,9	- 0,5	0,7	2,8
	3.Vj	- 0,2	1,2	0,0	- 0,0	0,3	6,5	0,4	1,0	- 1,3	2,1
	4.Vj	0,1	0,0	0,1	0,5	- 1,3	- 0,2	- 0,4	0,1	0,1	1,0
2005	1.Vj	0,4	- 1,0	- 0,1	- 0,3	0,4	- 5,0	- 0,9	- 0,7	1,3	- 1,5
	2.Vj	0,4	0,9	0,3	- 0,1	1,5	3,6	0,9	0,4	- 0,5	4,7
	3.Vj	0,6	0,5	0,4	0,6	- 0,2	0,9	2,0	- 0,2	0,1	3,2
	4.Vj	0,3	0,8	- 0,6	- 0,7	- 0,2	7,0	3,1	0,7	- 0,4	2,6
2006	1.Vj	0,9	0,2	0,8	0,8	0,5	- 2,0	- 2,2	0,0	0,7	3,8
	2.Vj	1,3	0,9	0,1	0,2	- 0,1	4,2	6,1	- 0,4	0,5	0,7
	3.Vj	0,7	0,7	0,4	0,4	0,5	1,9	1,2	0,1	0,0	3,5
	4.Vj	1,0	- 0,9	0,6	0,8	- 0,0	- 7,4	1,9	- 1,6	1,9	1,3
2007	1.Vj	0,6	1,7	- 1,0	- 1,8	1,7	14,1	2,1	2,0	- 1,0	2,0
	2.Vj	0,2	- 1,1	0,6	0,8	0,1	- 7,6	- 1,4	- 1,2	1,2	- 2,0
	3.Vj	0,7	0,8	0,4	0,3	0,5	2,8	0,6	0,4	- 0,1	3,2
	4.Vj	0,3	- 0,5	- 0,7	- 0,8	- 0,5	0,6	1,1	- 0,1	0,7	- 0,2

1) Einschl. Nettozugang an Wertsachen; im 4. Vierteljahr 2006 negativ beeinflusst durch Gegenbuchung zum Außenbeitrag. – 2) Im 4. Vierteljahr 2006 durch Nachmeldungen positiv beeinflusst. – 3) Wachstumsbeitrag zum Bruttoinlandsprodukt in Prozentpunkten.



### 2.3.3 Konsum in jeweiligen Preisen

Saison- und kalenderbereinigte Ergebnisse nach Census X-12-ARIMA

Vierteljahr	Insgesamt (Sp.2+4 oder 6+7)	Konsumausgaben (Ausgabenkonzept)				Konsum (Verbrauchskonzept)		Nachrichtlich	
		Private Konsumausgaben		Konsumausgaben des Staates		Individual- konsum (Sp.2+5)	Kollektiv- konsum (Sp.4–5)	Private Konsum- ausgaben je Einwohner	
		zusammen	darunter: private Haushalte	zusammen	darunter: Individual- konsum				
	1	2	3	4	5	6	7	8	
Mrd. EUR									EUR
2003 1.Vj	422,91	319,71	310,26	103,20	59,88	379,59	43,32	3 874	
2.Vj	425,49	321,82	312,48	103,67	60,25	382,07	43,42	3 900	
3.Vj	428,05	322,76	313,47	105,29	60,86	383,62	44,43	3 911	
4.Vj	426,24	321,55	312,21	104,69	61,37	382,92	43,32	3 897	
2004 1.Vj	427,25	323,48	314,15	103,77	59,88	383,36	43,89	3 920	
2.Vj	429,52	325,45	315,99	104,07	59,92	385,37	44,15	3 945	
3.Vj	430,79	326,54	317,09	104,25	60,73	387,27	43,52	3 958	
4.Vj	432,10	328,60	319,28	103,50	59,29	387,89	44,21	3 984	
2005 1.Vj	432,44	328,49	319,33	103,95	60,77	389,26	43,18	3 983	
2.Vj	435,55	329,75	320,69	105,80	61,79	391,54	44,01	3 998	
3.Vj	439,94	334,02	325,01	105,92	62,20	396,22	43,72	4 051	
4.Vj	439,00	333,15	324,14	105,85	62,05	395,20	43,80	4 041	
2006 1.Vj	442,90	336,36	327,51	106,54	63,20	399,56	43,34	4 082	
2.Vj	444,10	337,86	328,87	106,24	63,15	401,01	43,09	4 101	
3.Vj	446,32	339,92	330,90	106,40	63,77	403,69	42,63	4 128	
4.Vj	451,09	344,39	335,29	106,70	63,27	407,66	43,43	4 184	
2007 1.Vj	447,91	339,24	330,05	108,67	65,15	404,39	43,52	4 122	
2.Vj	452,49	343,65	334,52	108,84	64,84	408,49	44,00	4 177	
3.Vj	455,59	346,21	336,82	109,38	66,32	412,53	43,06	4 209	
4.Vj	455,26	346,10	337,17	109,16	65,58	411,68	43,58	4 209	
Veränderung gegenüber dem Vorquartal in %									
2003 1.Vj	0,2	0,7	0,5	– 1,3	– 1,9	0,3	– 0,5	0,6	
2.Vj	0,6	0,7	0,7	0,5	0,6	0,7	0,2	0,7	
3.Vj	0,6	0,3	0,3	1,6	1,0	0,4	2,3	0,3	
4.Vj	– 0,4	– 0,4	– 0,4	– 0,6	0,8	– 0,2	– 2,5	– 0,4	
2004 1.Vj	0,2	0,6	0,6	– 0,9	– 2,4	0,1	1,3	0,6	
2.Vj	0,5	0,6	0,6	0,3	0,1	0,5	0,6	0,6	
3.Vj	0,3	0,3	0,3	0,2	1,4	0,5	– 1,4	0,3	
4.Vj	0,3	0,6	0,7	– 0,7	– 2,4	0,2	1,6	0,7	
2005 1.Vj	0,1	– 0,0	0,0	0,4	2,5	0,4	– 2,3	– 0,0	
2.Vj	0,7	0,4	0,4	1,8	1,7	0,6	1,9	0,4	
3.Vj	1,0	1,3	1,3	0,1	0,7	1,2	– 0,7	1,3	
4.Vj	– 0,2	– 0,3	– 0,3	– 0,1	– 0,2	– 0,3	0,2	– 0,2	
2006 1.Vj	0,9	1,0	1,0	0,7	1,9	1,1	– 1,1	1,0	
2.Vj	0,3	0,4	0,4	– 0,3	– 0,1	0,4	– 0,6	0,5	
3.Vj	0,5	0,6	0,6	0,2	1,0	0,7	– 1,1	0,7	
4.Vj	1,1	1,3	1,3	0,3	– 0,8	1,0	1,9	1,4	
2007 1.Vj	– 0,7	– 1,5	– 1,6	1,8	3,0	– 0,8	0,2	– 1,5	
2.Vj	1,0	1,3	1,4	0,2	– 0,5	1,0	1,1	1,3	
3.Vj	0,7	0,7	0,7	0,5	2,3	1,0	– 2,1	0,8	
4.Vj	– 0,1	– 0,0	0,1	– 0,2	– 1,1	– 0,2	1,2	0,0	

### 2.3.4 Konsum, preisbereinigt

Saison- und kalenderbereinigte Ergebnisse nach Census X-12-ARIMA

Vierteljahr	Insgesamt	Konsumausgaben (Ausgabenkonzept)				Konsum (Verbrauchskonzept)		
		Private Konsumausgaben		Konsumausgaben des Staates		Individual- konsum	Kollektiv- konsum	
		zusammen	darunter: private Haushalte	zusammen	darunter: Individual- konsum			
	1	2	3	4	5	6	7	
Kettenindex (2000 = 100)								
2003	1.Vj	101,20	101,00	100,98	101,73	102,82	101,31	100,26
	2.Vj	101,85	101,69	101,71	102,26	103,83	102,05	100,15
	3.Vj	101,89	101,60	101,62	102,70	104,31	102,04	100,53
	4.Vj	101,41	100,90	100,90	102,92	105,73	101,68	99,14
2004	1.Vj	101,13	101,02	101,01	101,38	102,49	101,27	99,88
	2.Vj	101,02	101,00	101,01	100,99	101,47	101,10	100,33
	3.Vj	101,06	100,97	100,98	101,25	103,07	101,32	98,80
	4.Vj	101,13	101,47	101,48	99,97	100,07	101,28	99,82
2005	1.Vj	100,99	101,16	101,24	100,37	102,57	101,40	97,41
	2.Vj	101,32	101,10	101,19	101,91	104,12	101,59	98,94
	3.Vj	101,74	101,73	101,80	101,69	103,77	102,07	98,89
	4.Vj	101,15	101,00	101,04	101,53	103,53	101,42	98,84
2006	1.Vj	101,93	101,85	102,00	102,08	105,02	102,37	98,13
	2.Vj	102,03	102,03	102,16	101,95	105,12	102,53	97,69
	3.Vj	102,43	102,39	102,55	102,47	106,49	103,05	97,06
	4.Vj	103,07	103,24	103,42	102,46	105,23	103,57	98,73
2007	1.Vj	102,05	101,35	101,44	104,20	109,15	102,57	97,51
	2.Vj	102,66	102,12	102,21	104,30	107,54	102,98	99,94
	3.Vj	103,03	102,46	102,57	104,78	110,50	103,72	97,04
	4.Vj	102,30	101,66	101,77	104,25	109,67	102,92	96,92
Veränderung gegenüber dem Vorquartal in %								
2003	1.Vj	- 0,4	- 0,2	- 0,3	- 1,2	- 1,9	- 0,5	- 0,1
	2.Vj	0,6	0,7	0,7	0,5	1,0	0,7	- 0,1
	3.Vj	0,0	- 0,1	- 0,1	0,4	0,5	- 0,0	0,4
	4.Vj	- 0,5	- 0,7	- 0,7	0,2	1,4	- 0,4	- 1,4
2004	1.Vj	- 0,3	0,1	0,1	- 1,5	- 3,1	- 0,4	0,7
	2.Vj	- 0,1	- 0,0	0,0	- 0,4	- 1,0	- 0,2	0,5
	3.Vj	0,0	- 0,0	- 0,0	0,3	1,6	0,2	- 1,5
	4.Vj	0,1	0,5	0,5	- 1,3	- 2,9	- 0,0	1,0
2005	1.Vj	- 0,1	- 0,3	- 0,2	0,4	2,5	0,1	- 2,4
	2.Vj	0,3	- 0,1	- 0,0	1,5	1,5	0,2	1,6
	3.Vj	0,4	0,6	0,6	- 0,2	- 0,3	0,5	- 0,1
	4.Vj	- 0,6	- 0,7	- 0,7	- 0,2	- 0,2	- 0,6	- 0,1
2006	1.Vj	0,8	0,8	1,0	0,5	1,4	0,9	- 0,7
	2.Vj	0,1	0,2	0,2	- 0,1	0,1	0,2	- 0,4
	3.Vj	0,4	0,4	0,4	0,5	1,3	0,5	- 0,6
	4.Vj	0,6	0,8	0,8	- 0,0	- 1,2	0,5	1,7
2007	1.Vj	- 1,0	- 1,8	- 1,9	1,7	3,7	- 1,0	- 1,2
	2.Vj	0,6	0,8	0,8	0,1	- 1,5	0,4	2,5
	3.Vj	0,4	0,3	0,4	0,5	2,8	0,7	- 2,9
	4.Vj	- 0,7	- 0,8	- 0,8	- 0,5	- 0,8	- 0,8	- 0,1

### 2.3.5 Bruttoanlageinvestitionen in jeweiligen Preisen

Saison- und kalenderbereinigte Ergebnisse nach Census X-12-ARIMA

Vierteljahr	Insgesamt	Ausrüstungsinvestitionen			Bauinvestitionen			Sonstige Anlagen 2)	
		zusammen	Maschinen u.Geräte 1)	Fahrzeuge	zusammen	Wohnbauten	Nichtwohnbauten		
1	2	3	4	5	6	7	8		
Mrd. EUR									
2003	1.Vj	97,29	37,96	27,59	10,37	53,23	30,60	22,63	6,10
	2.Vj	97,26	37,27	26,99	10,28	53,92	31,13	22,79	6,07
	3.Vj	96,68	37,26	26,54	10,72	53,35	30,94	22,41	6,07
	4.Vj	96,41	37,35	27,23	10,12	52,95	30,72	22,23	6,11
2004	1.Vj	96,25	37,24	26,76	10,48	52,86	30,69	22,17	6,15
	2.Vj	95,85	37,85	26,48	11,37	51,80	30,37	21,43	6,20
	3.Vj	96,31	39,26	28,00	11,26	50,84	29,55	21,29	6,21
	4.Vj	96,11	38,72	26,63	12,09	51,17	29,58	21,59	6,22
2005	1.Vj	95,15	39,30	27,40	11,90	49,62	28,66	20,96	6,23
	2.Vj	95,68	39,50	27,63	11,87	49,86	28,81	21,05	6,32
	3.Vj	97,52	40,36	28,45	11,91	50,80	29,35	21,45	6,36
	4.Vj	100,51	42,07	28,98	13,09	52,03	29,93	22,10	6,41
2006	1.Vj	98,33	41,74	29,48	12,26	50,18	29,14	21,04	6,41
	2.Vj	104,76	43,86	30,11	13,75	54,34	31,36	22,98	6,56
	3.Vj	106,53	43,82	29,94	13,88	56,13	32,24	23,89	6,58
	4.Vj	108,76	44,42	31,14	13,28	57,65	33,12	24,53	6,69
2007	1.Vj	113,11	46,18	...	...	60,36	34,30	26,06	6,57
	2.Vj	111,91	46,60	...	...	58,58	33,42	25,16	6,73
	3.Vj	112,67	46,72	...	...	59,13	33,61	25,52	6,82
	4.Vj	113,74	47,92	...	...	58,84	33,26	25,58	6,98
Veränderung gegenüber dem Vorquartal in %									
2003	1.Vj	0,8	0,3	- 4,4	15,6	1,2	0,5	2,2	- 0,3
	2.Vj	- 0,0	- 1,8	- 2,2	- 0,9	1,3	1,7	0,7	- 0,5
	3.Vj	- 0,6	- 0,0	- 1,7	4,3	- 1,1	- 0,6	- 1,7	0,0
	4.Vj	- 0,3	0,2	2,6	- 5,6	- 0,7	- 0,7	- 0,8	0,7
2004	1.Vj	- 0,2	- 0,3	- 1,7	3,6	- 0,2	- 0,1	- 0,3	0,7
	2.Vj	- 0,4	1,6	- 1,0	8,5	- 2,0	- 1,0	- 3,3	0,8
	3.Vj	0,5	3,7	5,7	- 1,0	- 1,9	- 2,7	- 0,7	0,2
	4.Vj	- 0,2	- 1,4	- 4,9	7,4	0,6	0,1	1,4	0,2
2005	1.Vj	- 1,0	1,5	2,9	- 1,6	- 3,0	- 3,1	- 2,9	0,2
	2.Vj	0,6	0,5	0,8	- 0,3	0,5	0,5	0,4	1,4
	3.Vj	1,9	2,2	3,0	0,3	1,9	1,9	1,9	0,6
	4.Vj	3,1	4,2	1,9	9,9	2,4	2,0	3,0	0,8
2006	1.Vj	- 2,2	- 0,8	1,7	- 6,3	- 3,6	- 2,6	- 4,8	0,0
	2.Vj	6,5	5,1	2,1	12,2	8,3	7,6	9,2	2,3
	3.Vj	1,7	- 0,1	- 0,6	0,9	3,3	2,8	4,0	0,3
	4.Vj	2,1	1,4	4,0	- 4,3	2,7	2,7	2,7	1,7
2007	1.Vj	4,0	4,0	...	...	4,7	3,6	6,2	- 1,8
	2.Vj	- 1,1	0,9	...	...	- 2,9	- 2,6	- 3,5	2,4
	3.Vj	0,7	0,3	...	...	0,9	0,6	1,4	1,3
	4.Vj	0,9	2,6	...	...	- 0,5	- 1,0	0,2	2,3

1) Einschl. Textilien, Bekleidung, Leder-, Holz-, Kunststoff-, Glas-, Keramik- und Eisenwaren, Verlagserzeugnisse. – 2) Nutztiere und Nutzpflanzungen, immaterielle Anlagegüter, Grundstücksübertragungskosten für unbebauten Grund und Boden.

### 2.3.6 Bruttoanlageinvestitionen, preisbereinigt

Saison- und kalenderbereinigte Ergebnisse nach Census X-12-ARIMA

Vierteljahr	Insgesamt	Ausrüstungsinvestitionen			Bauinvestitionen			Sonstige Anlagen 2)	
		zusammen	Maschinen u.Geräte 1)	Fahrzeuge	zusammen	Wohn- bauten	Nichtwohn- bauten		
	1	2	3	4	5	6	7	8	
Kettenindex (2000 = 100)									
2003	1.Vj	90,18	90,95	90,30	91,93	88,26	87,01	89,62	108,48
	2.Vj	90,55	90,06	89,33	91,27	89,44	88,57	90,27	109,55
	3.Vj	90,19	90,30	88,34	94,92	88,54	88,05	88,84	110,53
	4.Vj	89,97	90,59	90,85	89,05	87,78	87,29	88,08	112,15
2004	1.Vj	89,68	90,49	89,54	92,30	87,34	87,15	87,23	112,18
	2.Vj	88,91	92,30	89,08	100,14	84,74	85,33	83,55	111,96
	3.Vj	89,30	95,96	94,51	99,05	82,83	82,76	82,57	113,09
	4.Vj	88,96	94,67	90,25	105,70	83,14	82,65	83,46	112,72
2005	1.Vj	88,17	96,29	93,19	103,76	80,46	79,90	80,89	115,25
	2.Vj	88,95	97,36	94,88	103,21	80,90	80,38	81,27	117,66
	3.Vj	90,71	99,58	97,98	103,12	82,40	81,81	82,86	118,83
	4.Vj	93,49	104,17	100,44	113,22	84,12	83,19	85,05	120,01
2006	1.Vj	91,41	103,60	102,57	105,77	80,75	80,60	80,61	121,51
	2.Vj	97,01	109,04	105,17	118,36	86,67	86,05	87,15	124,64
	3.Vj	98,13	109,12	104,97	119,15	88,36	87,38	89,34	126,99
	4.Vj	99,95	111,51	110,56	113,45	89,69	88,70	90,67	130,13
2007	1.Vj	102,03	115,63	...	...	90,90	88,65	93,62	126,98
	2.Vj	100,61	116,68	...	...	87,37	85,63	89,40	132,09
	3.Vj	101,24	117,12	...	...	87,84	85,74	90,36	136,00
	4.Vj	102,39	121,13	...	...	86,83	84,37	89,86	141,38
Veränderung gegenüber dem Vorquartal in %									
2003	1.Vj	1,1	1,4	- 3,0	15,5	1,1	0,6	1,8	- 0,4
	2.Vj	0,4	- 1,0	- 1,1	- 0,7	1,3	1,8	0,7	1,0
	3.Vj	- 0,4	0,3	- 1,1	4,0	- 1,0	- 0,6	- 1,6	0,9
	4.Vj	- 0,2	0,3	2,8	- 6,2	- 0,9	- 0,9	- 0,9	1,5
2004	1.Vj	- 0,3	- 0,1	- 1,4	3,6	- 0,5	- 0,2	- 1,0	0,0
	2.Vj	- 0,9	2,0	- 0,5	8,5	- 3,0	- 2,1	- 4,2	- 0,2
	3.Vj	0,4	4,0	6,1	- 1,1	- 2,3	- 3,0	- 1,2	1,0
	4.Vj	- 0,4	- 1,3	- 4,5	6,7	0,4	- 0,1	1,1	- 0,3
2005	1.Vj	- 0,9	1,7	3,3	- 1,8	- 3,2	- 3,3	- 3,1	2,2
	2.Vj	0,9	1,1	1,8	- 0,5	0,5	0,6	0,5	2,1
	3.Vj	2,0	2,3	3,3	- 0,1	1,9	1,8	2,0	1,0
	4.Vj	3,1	4,6	2,5	9,8	2,1	1,7	2,6	1,0
2006	1.Vj	- 2,2	- 0,5	2,1	- 6,6	- 4,0	- 3,1	- 5,2	1,2
	2.Vj	6,1	5,3	2,5	11,9	7,3	6,8	8,1	2,6
	3.Vj	1,2	0,1	- 0,2	0,7	1,9	1,5	2,5	1,9
	4.Vj	1,9	2,2	5,3	- 4,8	1,5	1,5	1,5	2,5
2007	1.Vj	2,1	3,7	...	...	1,3	- 0,1	3,3	- 2,4
	2.Vj	- 1,4	0,9	...	...	- 3,9	- 3,4	- 4,5	4,0
	3.Vj	0,6	0,4	...	...	0,5	0,1	1,1	3,0
	4.Vj	1,1	3,4	...	...	- 1,1	- 1,6	- 0,6	4,0

1) Einschl. Textilien, Bekleidung, Leder-, Holz-, Kunststoff-, Glas-, Keramik- und Eisenwaren, Verlagserzeugnisse. – 2) Nutztiere und Nutzpflanzungen, immaterielle Anlagegüter, Grundstücksübertragungskosten für unbebauten Grund und Boden.

### 2.3.7 Bruttoanlageinvestitionen des Staates in jeweiligen Preisen

Saisonbereinigte Ergebnisse nach Census X-12-ARIMA

Vierteljahr	Insgesamt (Sp.2+3+6)	Ausrüstungs- investitionen	Bauinvestitionen			Sonstige Anlagen 1)	Nachrichtlich
			zusammen (Sp.4+5)	Wohnbauten	Nicht- wohnbauten		Ausrüstungs- u. Nichtwohnbau- investitionen (Sp.2+5)
	1	2	3	4	5	6	7
<b>Mrd. EUR</b>							
2003 1.Vj	8,34	0,94	6,98	0,16	6,82	0,42	7,76
2.Vj	8,36	1,21	6,71	0,16	6,55	0,44	7,76
3.Vj	8,55	1,16	6,95	0,16	6,79	0,44	7,95
4.Vj	8,55	1,10	7,01	0,16	6,85	0,44	7,95
2004 1.Vj	8,12	1,09	6,58	0,12	6,46	0,45	7,55
2.Vj	7,81	1,08	6,30	0,11	6,19	0,43	7,27
3.Vj	7,95	1,08	6,45	0,13	6,32	0,42	7,40
4.Vj	7,67	1,11	6,12	0,11	6,01	0,44	7,12
2005 1.Vj	7,38	1,02	5,94	0,12	5,82	0,42	6,84
2.Vj	8,09	1,18	6,45	0,12	6,33	0,46	7,51
3.Vj	7,77	1,15	6,17	0,12	6,05	0,45	7,20
4.Vj	7,37	1,12	5,79	0,12	5,67	0,46	6,79
2006 1.Vj	7,11	1,16	5,49	0,12	5,37	0,46	6,53
2.Vj	8,31	1,08	6,77	0,12	6,65	0,46	7,73
3.Vj	8,70	1,17	7,08	0,14	6,94	0,45	8,11
4.Vj	8,62	1,20	6,96	0,13	6,83	0,46	8,03
2007 1.Vj	9,71	1,13	8,12	0,14	7,98	0,46	9,11
2.Vj	8,59	1,06	7,07	0,13	6,94	0,46	8,00
3.Vj	8,87	1,15	7,28	0,15	7,13	0,44	8,28
4.Vj	9,03	1,19	7,38	0,13	7,25	0,46	8,44
<b>Veränderung gegenüber dem Vorquartal in %</b>							
2003 1.Vj	- 3,5	- 22,3	- 0,4	0,0	- 0,4	0,0	- 3,7
2.Vj	0,2	28,7	- 3,9	0,0	- 4,0	4,8	0,0
3.Vj	2,3	- 4,1	3,6	0,0	3,7	0,0	2,4
4.Vj	0,0	- 5,2	0,9	0,0	0,9	0,0	0,0
2004 1.Vj	- 5,0	- 0,9	- 6,1	- 25,0	- 5,7	2,3	- 5,0
2.Vj	- 3,8	- 0,9	- 4,3	- 8,3	- 4,2	- 4,4	- 3,7
3.Vj	1,8	0,0	2,4	18,2	2,1	- 2,3	1,8
4.Vj	- 3,5	2,8	- 5,1	- 15,4	- 4,9	4,8	- 3,8
2005 1.Vj	- 3,8	- 8,1	- 2,9	9,1	- 3,2	- 4,5	- 3,9
2.Vj	9,6	15,7	8,6	0,0	8,8	9,5	9,8
3.Vj	- 4,0	- 2,5	- 4,3	0,0	- 4,4	- 2,2	- 4,1
4.Vj	- 5,1	- 2,6	- 6,2	0,0	- 6,3	2,2	- 5,7
2006 1.Vj	- 3,5	3,6	- 5,2	0,0	- 5,3	0,0	- 3,8
2.Vj	16,9	- 6,9	23,3	0,0	23,8	0,0	18,4
3.Vj	4,7	8,3	4,6	16,7	4,4	- 2,2	4,9
4.Vj	- 0,9	2,6	- 1,7	- 7,1	- 1,6	2,2	- 1,0
2007 1.Vj	12,6	- 5,8	16,7	7,7	16,8	0,0	13,4
2.Vj	- 11,5	- 6,2	- 12,9	- 7,1	- 13,0	0,0	- 12,2
3.Vj	3,3	8,5	3,0	15,4	2,7	- 4,3	3,5
4.Vj	1,8	3,5	1,4	- 13,3	1,7	4,5	1,9

1) Nutztiere und Nutzpflanzungen, immaterielle Anlagegüter, Grundstücksübertragungskosten für unbebauten Grund und Boden.

### 2.3.8 Bruttoanlageinvestitionen des Staates, preisbereinigt

Saisonbereinigte Ergebnisse nach Census X-12-ARIMA

Vierteljahr	Insgesamt	Ausrüstungs- investitionen	Bauinvestitionen			Sonstige Anlagen 1)	Nachrichtlich
			zusammen	Wohnbauten	Nicht- wohnbauten		Ausrüstungs- u. Nichtwohnbau- investitionen
	1	2	3	4	5	6	7

#### Kettenindex (2000 = 100)

2003	1.Vj	92,83	83,65	92,96	87,41	93,10	116,10	91,89
	2.Vj	93,16	110,73	88,89	87,22	88,93	121,45	92,01
	3.Vj	95,51	105,85	92,35	88,82	92,44	123,90	94,37
	4.Vj	95,90	102,20	93,25	87,92	93,38	126,59	94,68
2004	1.Vj	90,78	100,80	87,39	62,44	88,02	126,08	89,83
	2.Vj	87,05	99,96	83,26	61,67	83,80	122,03	86,04
	3.Vj	88,45	100,30	85,08	64,11	85,61	117,76	87,67
	4.Vj	84,99	104,07	80,07	60,44	80,56	124,98	83,75
2005	1.Vj	81,94	95,65	77,79	61,16	78,21	122,65	80,61
	2.Vj	90,49	113,33	84,92	65,48	85,41	133,27	89,16
	3.Vj	87,02	112,38	80,91	62,79	81,37	133,91	85,50
	4.Vj	81,93	108,90	75,33	64,49	75,60	134,67	80,01
2006	1.Vj	78,84	114,13	70,73	61,31	70,96	141,47	76,53
	2.Vj	91,31	106,19	86,62	65,59	87,15	138,17	89,82
	3.Vj	94,64	115,99	89,23	67,72	89,77	137,24	93,33
	4.Vj	94,32	121,82	87,82	69,88	88,27	142,75	92,72
2007	1.Vj	102,35	115,06	97,95	66,10	98,75	143,63	101,25
	2.Vj	90,03	107,72	84,37	64,22	84,88	149,42	88,06
	3.Vj	92,73	118,15	86,48	71,10	86,87	141,78	91,04
	4.Vj	94,80	124,15	87,80	63,10	88,42	149,42	93,12

#### Veränderung gegenüber dem Vorquartal in %

2003	1.Vj	- 3,5	- 21,0	- 0,7	- 0,4	- 0,7	2,2	- 3,9
	2.Vj	0,4	32,4	- 4,4	- 0,2	- 4,5	4,6	0,1
	3.Vj	2,5	- 4,4	3,9	1,8	3,9	2,0	2,6
	4.Vj	0,4	- 3,4	1,0	- 1,0	1,0	2,2	0,3
2004	1.Vj	- 5,3	- 1,4	- 6,3	- 29,0	- 5,7	- 0,4	- 5,1
	2.Vj	- 4,1	- 0,8	- 4,7	- 1,2	- 4,8	- 3,2	- 4,2
	3.Vj	1,6	0,3	2,2	4,0	2,2	- 3,5	1,9
	4.Vj	- 3,9	3,8	- 5,9	- 5,7	- 5,9	6,1	- 4,5
2005	1.Vj	- 3,6	- 8,1	- 2,8	1,2	- 2,9	- 1,9	- 3,7
	2.Vj	10,4	18,5	9,2	7,1	9,2	8,7	10,6
	3.Vj	- 3,8	- 0,8	- 4,7	- 4,1	- 4,7	0,5	- 4,1
	4.Vj	- 5,8	- 3,1	- 6,9	2,7	- 7,1	0,6	- 6,4
2006	1.Vj	- 3,8	4,8	- 6,1	- 4,9	- 6,1	5,0	- 4,3
	2.Vj	15,8	- 7,0	22,5	7,0	22,8	- 2,3	17,4
	3.Vj	3,6	9,2	3,0	3,2	3,0	- 0,7	3,9
	4.Vj	- 0,3	5,0	- 1,6	3,2	- 1,7	4,0	- 0,7
2007	1.Vj	8,5	- 5,5	11,5	- 5,4	11,9	0,6	9,2
	2.Vj	- 12,0	- 6,4	- 13,9	- 2,8	- 14,0	4,0	- 13,0
	3.Vj	3,0	9,7	2,5	10,7	2,3	- 5,1	3,4
	4.Vj	2,2	5,1	1,5	- 11,3	1,8	5,4	2,3

1) Nutztiere und Nutzpflanzungen, immaterielle Anlagegüter, Grundstücksübertragungskosten für unbebauten Grund und Boden.

### 2.3.9 Exporte und Importe in jeweiligen Preisen

Saison- und kalenderbereinigte Ergebnisse nach Census X-12-ARIMA

Vierteljahr	Exporte			Importe			Außenbeitrag (Sp.1–4)	
	insgesamt	Waren 1)	Dienst- leistungen	insgesamt	Waren	Dienst- leistungen		
	1	2	3	4	5	6		
Mrd. EUR								
2003	1.Vj	192,69	165,98	26,71	175,27	136,56	38,71	17,42
	2.Vj	188,94	163,49	25,45	170,29	132,97	37,32	18,65
	3.Vj	194,80	168,54	26,26	168,95	130,46	38,49	25,85
	4.Vj	196,86	169,81	27,05	172,60	135,42	37,18	24,26
2004	1.Vj	204,00	177,02	26,98	174,98	137,70	37,28	29,02
	2.Vj	213,92	184,82	29,10	181,60	142,14	39,46	32,32
	3.Vj	211,54	182,37	29,17	187,17	148,62	38,55	24,37
	4.Vj	213,99	185,71	28,28	189,71	149,57	40,14	24,28
2005	1.Vj	218,72	189,41	29,31	187,50	148,10	39,40	31,22
	2.Vj	225,91	196,02	29,89	197,23	157,09	40,14	28,68
	3.Vj	233,36	201,71	31,65	205,61	163,08	42,53	27,75
	4.Vj	237,41	204,78	32,63	212,21	168,99	43,22	25,20
2006	1.Vj	249,83	216,39	33,44	223,34	180,50	42,84	26,49
	2.Vj	255,37	220,18	35,19	226,61	182,66	43,95	28,76
	3.Vj	264,03	229,51	34,52	234,57	190,83	43,74	29,46
	4.Vj	277,62	242,75	34,87	235,87	192,16	43,71	41,75
2007	1.Vj	276,66	241,32	35,34	240,54	194,86	45,68	36,12
	2.Vj	281,07	244,44	36,63	237,28	191,75	45,53	43,79
	3.Vj	287,09	249,15	37,94	243,35	197,08	46,27	43,74
	4.Vj	291,06	252,60	38,46	243,29	196,58	46,71	47,77
Veränderung gegenüber dem Vorquartal								
in %				in Mrd. EUR				
2003	1.Vj	– 2,4	– 1,1	– 10,0	2,6	2,6	2,8	– 9,32
	2.Vj	– 1,9	– 1,5	– 4,7	– 2,8	– 2,6	– 3,6	1,23
	3.Vj	3,1	3,1	3,2	– 0,8	– 1,9	3,1	7,20
	4.Vj	1,1	0,8	3,0	2,2	3,8	– 3,4	– 1,59
2004	1.Vj	3,6	4,2	– 0,3	1,4	1,7	0,3	4,76
	2.Vj	4,9	4,4	7,9	3,8	3,2	5,8	3,30
	3.Vj	– 1,1	– 1,3	0,2	3,1	4,6	– 2,3	– 7,95
	4.Vj	1,2	1,8	– 3,1	1,4	0,6	4,1	– 0,09
2005	1.Vj	2,2	2,0	3,6	– 1,2	– 1,0	– 1,8	6,94
	2.Vj	3,3	3,5	2,0	5,2	6,1	1,9	– 2,54
	3.Vj	3,3	2,9	5,9	4,2	3,8	6,0	– 0,93
	4.Vj	1,7	1,5	3,1	3,2	3,6	1,6	– 2,55
2006	1.Vj	5,2	5,7	2,5	5,2	6,8	– 0,9	1,29
	2.Vj	2,2	1,8	5,2	1,5	1,2	2,6	2,27
	3.Vj	3,4	4,2	– 1,9	3,5	4,5	– 0,5	0,70
	4.Vj	5,1	5,8	1,0	0,6	0,7	– 0,1	12,29
2007	1.Vj	– 0,3	– 0,6	1,3	2,0	1,4	4,5	– 5,63
	2.Vj	1,6	1,3	3,7	– 1,4	– 1,6	– 0,3	7,67
	3.Vj	2,1	1,9	3,6	2,6	2,8	1,6	– 0,05
	4.Vj	1,4	1,4	1,4	– 0,0	– 0,3	1,0	4,03

1) Im 4. Vierteljahr 2006 durch Nachmeldungen positiv beeinflusst.

### 2.3.10 Exporte und Importe, preisbereinigt

Saison- und kalenderbereinigte Ergebnisse nach Census X-12-ARIMA

Vierteljahr	Exporte			Importe		
	insgesamt	Waren 1)	Dienstleistungen	insgesamt	Waren	Dienstleistungen
	1	2	3	4	5	6
<b>Kettenindex (2000 = 100)</b>						
2003 1.Vj	113,09	112,31	118,24	105,67	106,77	102,00
2.Vj	111,27	111,20	112,05	104,39	105,94	99,21
3.Vj	115,12	115,22	114,89	104,44	105,36	101,38
4.Vj	116,69	116,27	119,65	107,03	109,57	98,49
2004 1.Vj	121,23	121,42	120,32	108,47	111,51	98,37
2.Vj	126,38	126,10	128,52	111,53	113,73	104,19
3.Vj	124,56	124,04	128,26	113,83	117,74	100,84
4.Vj	125,88	126,21	124,09	114,99	118,07	104,72
2005 1.Vj	128,57	128,55	129,04	113,29	116,52	102,55
2.Vj	132,29	132,93	128,48	118,61	123,04	103,90
3.Vj	136,20	136,68	133,40	122,37	126,21	109,60
4.Vj	137,79	138,33	134,61	125,56	129,92	111,06
2006 1.Vj	144,54	145,64	137,91	130,30	136,35	110,20
2.Vj	147,08	147,02	147,70	131,23	136,74	112,90
3.Vj	151,95	153,21	144,32	135,88	142,88	112,64
4.Vj	160,03	161,52	150,95	137,68	145,37	112,15
2007 1.Vj	159,49	160,26	154,92	140,45	147,51	116,97
2.Vj	160,77	161,94	153,70	137,70	144,23	116,02
3.Vj	164,76	165,92	157,77	142,07	149,19	118,39
4.Vj	166,89	168,85	154,90	141,83	148,68	119,09
<b>Veränderung gegenüber dem Vorquartal in %</b>						
2003 1.Vj	- 1,1	- 1,0	- 2,0	3,0	2,9	3,8
2.Vj	- 1,6	- 1,0	- 5,2	- 1,2	- 0,8	- 2,7
3.Vj	3,5	3,6	2,5	0,0	- 0,5	2,2
4.Vj	1,4	0,9	4,1	2,5	4,0	- 2,9
2004 1.Vj	3,9	4,4	0,6	1,3	1,8	- 0,1
2.Vj	4,2	3,9	6,8	2,8	2,0	5,9
3.Vj	- 1,4	- 1,6	- 0,2	2,1	3,5	- 3,2
4.Vj	1,1	1,7	- 3,3	1,0	0,3	3,8
2005 1.Vj	2,1	1,9	4,0	- 1,5	- 1,3	- 2,1
2.Vj	2,9	3,4	- 0,4	4,7	5,6	1,3
3.Vj	3,0	2,8	3,8	3,2	2,6	5,5
4.Vj	1,2	1,2	0,9	2,6	2,9	1,3
2006 1.Vj	4,9	5,3	2,5	3,8	4,9	- 0,8
2.Vj	1,8	0,9	7,1	0,7	0,3	2,5
3.Vj	3,3	4,2	- 2,3	3,5	4,5	- 0,2
4.Vj	5,3	5,4	4,6	1,3	1,7	- 0,4
2007 1.Vj	- 0,3	- 0,8	2,6	2,0	1,5	4,3
2.Vj	0,8	1,0	- 0,8	- 2,0	- 2,2	- 0,8
3.Vj	2,5	2,5	2,6	3,2	3,4	2,0
4.Vj	1,3	1,8	- 1,8	- 0,2	- 0,3	0,6

1) Im 4. Vierteljahr 2006 durch Nachmeldungen positiv beeinflusst.



### 3 Ergebnisse nach BV4.1

#### 3.1 Tabellen für die Gesamtwirtschaft

##### 3.1.1 Bruttoinlandsprodukt und Nationaleinkommen

Saisonbereinigte Ergebnisse nach BV4.1

Vierteljahr	Brutto- inlands- produkt	Primäreinkommen			Brutto- national- einkommen	Abschrei- bungen	Netto- national- einkommen
		Saldo	aus der übrigen Welt	an die übrige Welt			
	1	2	3	4	5	6	7
<b>Mrd. EUR</b>							
2003 1.Vj	537,88	- 4,46	27,16	31,62	533,42	80,75	452,67
2.Vj	538,47	- 4,87	27,38	32,25	533,61	80,55	453,06
3.Vj	543,05	- 4,08	28,51	32,59	538,98	80,69	458,29
4.Vj	545,16	- 1,64	30,22	31,86	543,52	81,08	462,43
2004 1.Vj	552,10	1,03	32,78	31,75	553,13	80,91	472,22
2.Vj	551,66	3,62	34,57	30,95	555,27	81,82	473,45
3.Vj	552,31	4,63	35,76	31,13	556,93	82,30	474,63
4.Vj	555,36	5,20	37,08	31,88	560,55	82,77	477,77
2005 1.Vj	553,33	4,81	38,14	33,33	558,14	83,81	474,33
2.Vj	561,81	4,82	39,25	34,43	566,73	83,73	483,00
3.Vj	563,69	4,96	41,55	36,59	568,66	83,99	484,67
4.Vj	566,39	5,39	43,44	38,05	571,58	84,12	487,46
2006 1.Vj	572,59	5,08	45,05	39,97	577,28	84,15	493,12
2.Vj	575,92	5,33	48,00	42,67	582,49	84,68	497,82
3.Vj	583,05	5,66	49,84	44,18	588,37	85,25	503,12
4.Vj	591,29	6,09	53,06	46,97	596,89	85,37	511,52
2007 1.Vj	599,02	6,71	55,76	49,05	604,98	85,84	519,14
2.Vj	603,29	0,65	57,68	57,03	606,12	86,13	520,00
3.Vj	609,36	7,83	59,24	51,41	616,57	85,95	530,62
4.Vj	612,52	7,53	59,92	52,39	619,36	87,24	532,12

Veränderung gegenüber dem Vorquartal

	in %	in Mrd. EUR			in %		
2003 1.Vj	- 0,0	1,99	1,1	- 5,1	0,4	0,1	0,4
2.Vj	0,1	- 0,41	0,8	2,0	0,0	- 0,2	0,1
3.Vj	0,9	0,79	4,1	1,1	1,0	0,2	1,2
4.Vj	0,4	2,44	6,0	- 2,2	0,8	0,5	0,9
2004 1.Vj	1,3	2,67	8,5	- 0,3	1,8	- 0,2	2,1
2.Vj	- 0,1	2,59	5,5	- 2,5	0,4	1,1	0,3
3.Vj	0,1	1,01	3,4	0,6	0,3	0,6	0,2
4.Vj	0,6	0,57	3,7	2,4	0,6	0,6	0,7
2005 1.Vj	- 0,4	- 0,39	2,9	4,5	- 0,4	1,3	- 0,7
2.Vj	1,5	0,01	2,9	3,3	1,5	- 0,1	1,8
3.Vj	0,3	0,14	5,9	6,3	0,3	0,3	0,3
4.Vj	0,5	0,43	4,5	4,0	0,5	0,2	0,6
2006 1.Vj	1,1	- 0,31	3,7	5,0	1,0	0,0	1,2
2.Vj	0,6	0,25	6,5	6,8	0,9	0,6	1,0
3.Vj	1,2	0,33	3,8	3,5	1,0	0,7	1,1
4.Vj	1,4	0,43	6,5	6,3	1,4	0,1	1,7
2007 1.Vj	1,3	0,62	5,1	4,4	1,4	0,6	1,5
2.Vj	0,7	- 6,06	3,4	16,3	0,2	0,3	0,2
3.Vj	1,0	7,18	2,7	- 9,9	1,7	- 0,2	2,0
4.Vj	0,5	- 0,30	1,1	1,9	0,5	1,5	0,3

### 3.1.2 Volkseinkommen und verfügbares Einkommen der Volkswirtschaft

Saisonbereinigte Ergebnisse nach BV4.1

Vierteljahr	Volkseinkommen			Produktions- und Import- abgaben abzgl. Subven- tionen 1)	Netto- national- einkommen	Laufende Transfers		Verfügbares Einkommen	
	ins- gesamt	Arbeit- nehmer- entgelt (Inländer)	Unterneh- mens- und Vermögens- einkommen			aus der   an die übrige(n) Welt			
						6	7		
	1	2	3	4	5	6	7	8	
Mrd. EUR									
2003	1.Vj	396,72	282,82	113,90	55,95	452,67	2,39	8,63	446,45
	2.Vj	395,83	282,74	113,10	57,22	453,06	2,40	9,06	446,40
	3.Vj	402,90	283,56	119,34	55,39	458,29	2,24	9,09	451,40
	4.Vj	405,17	283,50	121,68	57,26	462,43	2,07	8,87	455,54
2004	1.Vj	414,24	284,61	129,63	57,98	472,22	2,13	9,21	465,40
	2.Vj	416,59	284,58	132,00	56,87	473,45	2,18	9,16	466,38
	3.Vj	416,97	284,16	132,81	57,66	474,63	2,20	9,17	467,54
	4.Vj	419,04	284,10	134,95	58,73	477,77	2,26	8,93	470,93
2005	1.Vj	416,46	283,02	133,44	57,88	474,33	2,44	10,56	466,69
	2.Vj	423,75	282,37	141,38	59,25	483,00	2,39	9,21	475,98
	3.Vj	424,04	281,99	142,05	60,63	484,67	2,62	9,16	478,01
	4.Vj	426,46	282,82	143,63	61,01	487,46	2,91	9,32	481,02
2006	1.Vj	431,53	284,44	147,09	61,60	493,12	2,89	9,49	486,91
	2.Vj	434,73	286,30	148,43	63,09	497,82	2,97	9,10	491,23
	3.Vj	439,16	288,56	150,60	63,96	503,12	2,68	9,79	496,05
	4.Vj	445,98	290,16	155,82	65,53	511,52	2,65	9,80	504,49
2007	1.Vj	450,19	292,51	157,67	68,95	519,14	2,66	9,56	512,53
	2.Vj	450,71	294,70	156,01	69,29	520,00	4,61	10,12	513,84
	3.Vj	461,00	295,83	165,17	69,62	530,62	2,78	9,55	524,00
	4.Vj	462,72	297,92	164,80	69,40	532,12	2,48	10,49	524,29
Veränderung gegenüber dem Vorquartal									
		in %				in Mrd. EUR		in %	
2003	1.Vj	0,3	0,0	0,8	1,6	0,4	- 0,33	- 0,52	0,5
	2.Vj	- 0,2	- 0,0	- 0,7	2,3	0,1	0,01	0,43	- 0,0
	3.Vj	1,8	0,3	5,5	- 3,2	1,2	- 0,16	0,03	1,1
	4.Vj	0,6	- 0,0	2,0	3,4	0,9	- 0,17	- 0,22	0,9
2004	1.Vj	2,2	0,4	6,5	1,3	2,1	0,06	0,34	2,2
	2.Vj	0,6	- 0,0	1,8	- 1,9	0,3	0,05	- 0,05	0,2
	3.Vj	0,1	- 0,1	0,6	1,4	0,2	0,02	0,01	0,2
	4.Vj	0,5	- 0,0	1,6	1,9	0,7	0,06	- 0,24	0,7
2005	1.Vj	- 0,6	- 0,4	- 1,1	- 1,4	- 0,7	0,18	1,63	- 0,9
	2.Vj	1,8	- 0,2	6,0	2,4	1,8	- 0,05	- 1,35	2,0
	3.Vj	0,1	- 0,1	0,5	2,3	0,3	0,23	- 0,05	0,4
	4.Vj	0,6	0,3	1,1	0,6	0,6	0,29	0,16	0,6
2006	1.Vj	1,2	0,6	2,4	1,0	1,2	- 0,02	0,17	1,2
	2.Vj	0,7	0,7	0,9	2,4	1,0	0,08	- 0,39	0,9
	3.Vj	1,0	0,8	1,5	1,4	1,1	- 0,29	0,69	1,0
	4.Vj	1,6	0,6	3,5	2,5	1,7	- 0,03	0,01	1,7
2007	1.Vj	0,9	0,8	1,2	5,2	1,5	0,01	- 0,24	1,6
	2.Vj	0,1	0,7	- 1,1	0,5	0,2	1,95	0,56	0,3
	3.Vj	2,3	0,4	5,9	0,5	2,0	- 1,83	- 0,57	2,0
	4.Vj	0,4	0,7	- 0,2	- 0,3	0,3	- 0,30	0,94	0,1

1) Vom Staat empfangene Abgaben bzw. vom Staat gezahlte Subventionen.

### 3.1.3 Verfügbares Einkommen der privaten Haushalte \*) und seine Verwendung

Saisonbereinigte Ergebnisse nach BV4.1

Vierteljahr	Ausgabenkonzept		Verbrauchskonzept		Zunahme betrieblicher Versorgungsansprüche	Bezugsgröße für die Sparquote	Sparen	Sparquote	Verfügbares Einkommen (Ausgabenkonzept) je Einwohner
	Verfügbares Einkommen	Private Konsumausgaben	Verfügbares Einkommen 1)	Individualkonsum 2)					
	1	2	3	4	5	6	7	8	9
Mrd. EUR					%			EUR	
2003 1.Vj	352,72	319,46	413,16	379,90	4,50	357,23	37,53	10,6	4 274
2.Vj	352,90	321,00	413,40	381,50	4,45	357,35	36,42	10,2	4 276
3.Vj	354,13	322,20	414,82	382,89	4,37	358,50	36,31	10,1	4 291
4.Vj	354,47	321,78	415,58	382,89	4,37	358,84	37,01	10,3	4 296
2004 1.Vj	358,05	325,34	418,41	385,70	4,58	362,63	37,41	10,3	4 339
2.Vj	358,83	325,59	418,91	385,67	4,61	363,44	37,79	10,4	4 349
3.Vj	359,98	326,28	420,29	386,59	4,65	364,63	38,32	10,5	4 364
4.Vj	363,26	329,65	422,89	389,28	4,72	367,98	38,33	10,4	4 404
2005 1.Vj	362,37	327,94	423,24	388,81	4,26	366,63	38,70	10,6	4 393
2.Vj	366,08	331,45	427,76	393,13	4,27	370,35	38,90	10,5	4 439
3.Vj	368,51	333,72	430,39	395,60	4,35	372,85	39,13	10,5	4 469
4.Vj	367,89	332,79	430,64	395,54	4,47	372,36	39,57	10,6	4 462
2006 1.Vj	371,36	337,55	434,29	400,48	5,25	376,61	39,06	10,4	4 506
2.Vj	371,86	337,77	435,04	400,95	5,42	377,28	39,51	10,5	4 514
3.Vj	373,43	339,06	436,93	402,56	5,64	379,07	40,01	10,6	4 535
4.Vj	376,88	342,76	440,78	406,66	5,90	382,78	40,02	10,5	4 578
2007 1.Vj	376,77	341,10	441,59	405,92	5,82	382,59	41,49	10,8	4 578
2.Vj	378,75	343,28	443,73	408,26	6,07	384,81	41,53	10,8	4 604
3.Vj	380,00	344,63	445,96	410,59	6,25	386,26	41,63	10,8	4 620
4.Vj	381,99	345,03	448,22	411,26	6,40	388,39	43,36	11,2	4 646
Veränderung gegenüber dem Vorquartal in %									
2003 1.Vj	0,8	0,5	0,7	0,4	- 2,8	0,8	2,5	X	0,8
2.Vj	0,1	0,5	0,1	0,4	- 1,1	0,0	- 3,0	X	0,0
3.Vj	0,3	0,4	0,3	0,4	- 1,8	0,3	- 0,3	X	0,4
4.Vj	0,1	- 0,1	0,2	0,0	0,0	0,1	1,9	X	0,1
2004 1.Vj	1,0	1,1	0,7	0,7	4,8	1,1	1,1	X	1,0
2.Vj	0,2	0,1	0,1	- 0,0	0,7	0,2	1,0	X	0,2
3.Vj	0,3	0,2	0,3	0,2	0,9	0,3	1,4	X	0,3
4.Vj	0,9	1,0	0,6	0,7	1,5	0,9	0,0	X	0,9
2005 1.Vj	- 0,2	- 0,5	0,1	- 0,1	- 9,7	- 0,4	1,0	X	- 0,2
2.Vj	1,0	1,1	1,1	1,1	0,2	1,0	0,5	X	1,0
3.Vj	0,7	0,7	0,6	0,6	1,9	0,7	0,6	X	0,7
4.Vj	- 0,2	- 0,3	0,1	- 0,0	2,8	- 0,1	1,1	X	- 0,2
2006 1.Vj	0,9	1,4	0,8	1,2	17,4	1,1	- 1,3	X	1,0
2.Vj	0,1	0,1	0,2	0,1	3,2	0,2	1,2	X	0,2
3.Vj	0,4	0,4	0,4	0,4	4,1	0,5	1,3	X	0,5
4.Vj	0,9	1,1	0,9	1,0	4,6	1,0	0,0	X	0,9
2007 1.Vj	- 0,0	- 0,5	0,2	- 0,2	- 1,4	- 0,0	3,7	X	0,0
2.Vj	0,5	0,6	0,5	0,6	4,3	0,6	0,1	X	0,6
3.Vj	0,3	0,4	0,5	0,6	3,0	0,4	0,2	X	0,3
4.Vj	0,5	0,1	0,5	0,2	2,4	0,6	4,2	X	0,6

\*) Einschl. privater Organisationen ohne Erwerbszweck. – 1) Verfügbares Einkommen (Ausgabenkonzept) zuzüglich soziale Sachtransfers des Staates (entsprechen den Konsumausgaben des Staates für den Individualverbrauch). – 2) Private Konsumausgaben zuzüglich der Konsumausgaben des Staates für den Individualverbrauch.

### 3.1.4 Arbeitnehmerentgelt, Löhne und Gehälter (Inländer)

Saisonbereinigte Ergebnisse nach BV4.1

Vierteljahr	Arbeit- nehmer- entgelt	Sozial- beiträge der Arbeitgeber	Brutto- löhne und -gehälter	Abzüge der Arbeitnehmer			Nettolöhne und -gehälter	Nachrichtlich			
				insgesamt	Sozial- beiträge	Lohn- steuer		Arbeit- nehmer- entgelt	Brutto- löhne und -gehälter	Nettolöhne und -gehälter	
											monatlich je Arbeitnehmer
	1	2	3	4	5	6	7	8	9	10	
Mrd. EUR							EUR				
2003	1.Vj	282,82	55,91	226,91	79,92	37,21	42,71	146,99	2 720	2 183	1 414
	2.Vj	282,74	55,92	226,82	80,23	37,37	42,86	146,59	2 727	2 188	1 414
	3.Vj	283,56	56,07	227,49	79,93	37,36	42,57	147,56	2 738	2 197	1 425
	4.Vj	283,50	55,90	227,60	79,44	37,31	42,13	148,16	2 740	2 200	1 432
2004	1.Vj	284,61	55,86	228,75	78,55	37,50	41,05	150,20	2 745	2 207	1 449
	2.Vj	284,58	55,67	228,91	77,76	37,52	40,24	151,15	2 741	2 205	1 456
	3.Vj	284,16	55,64	228,52	77,54	37,58	39,96	150,98	2 739	2 203	1 455
	4.Vj	284,10	55,58	228,52	77,24	37,60	39,64	151,28	2 743	2 206	1 460
2005	1.Vj	283,02	54,72	228,30	77,26	37,54	39,72	151,04	2 739	2 210	1 462
	2.Vj	282,37	54,73	227,64	76,94	37,64	39,30	150,70	2 741	2 209	1 463
	3.Vj	281,99	54,22	227,77	77,31	38,01	39,30	150,46	2 736	2 210	1 460
	4.Vj	282,82	54,40	228,42	77,88	38,52	39,36	150,54	2 738	2 211	1 457
2006	1.Vj	284,44	55,40	229,04	78,98	39,01	39,97	150,06	2 755	2 219	1 454
	2.Vj	286,30	55,56	230,74	79,73	39,40	40,33	151,01	2 761	2 225	1 456
	3.Vj	288,56	56,09	232,47	80,50	39,71	40,79	151,97	2 773	2 234	1 460
	4.Vj	290,16	56,30	233,86	81,34	39,98	41,36	152,52	2 780	2 240	1 461
2007	1.Vj	292,51	56,04	236,47	82,04	40,05	41,99	154,43	2 781	2 248	1 468
	2.Vj	294,70	56,33	238,37	83,42	40,54	42,88	154,95	2 794	2 260	1 469
	3.Vj	295,83	56,49	239,34	83,78	40,78	43,00	155,56	2 797	2 263	1 471
	4.Vj	297,92	56,43	241,49	84,64	41,01	43,63	156,85	2 806	2 274	1 477
Veränderung gegenüber dem Vorquartal in %											
2003	1.Vj	0,0	1,3	- 0,3	0,7	1,3	0,2	- 0,8	0,4	0,1	- 0,4
	2.Vj	- 0,0	0,0	- 0,0	0,4	0,4	0,4	- 0,3	0,3	0,2	0,0
	3.Vj	0,3	0,3	0,3	- 0,4	- 0,0	- 0,7	0,7	0,4	0,4	0,8
	4.Vj	- 0,0	- 0,3	0,0	- 0,6	- 0,1	- 1,0	0,4	0,1	0,1	0,5
2004	1.Vj	0,4	- 0,1	0,5	- 1,1	0,5	- 2,6	1,4	0,2	0,3	1,2
	2.Vj	- 0,0	- 0,3	0,1	- 1,0	0,1	- 2,0	0,6	- 0,1	- 0,1	0,5
	3.Vj	- 0,1	- 0,1	- 0,2	- 0,3	0,2	- 0,7	- 0,1	- 0,1	- 0,1	- 0,1
	4.Vj	- 0,0	- 0,1	0,0	- 0,4	0,1	- 0,8	0,2	0,1	0,1	0,3
2005	1.Vj	- 0,4	- 1,5	- 0,1	0,0	- 0,2	0,2	- 0,2	- 0,1	0,2	0,1
	2.Vj	- 0,2	0,0	- 0,3	- 0,4	0,3	- 1,1	- 0,2	0,1	- 0,0	0,1
	3.Vj	- 0,1	- 0,9	0,1	0,5	1,0	0,0	- 0,2	- 0,2	0,0	- 0,2
	4.Vj	0,3	0,3	0,3	0,7	1,3	0,2	0,1	0,1	0,0	- 0,2
2006	1.Vj	0,6	1,8	0,3	1,4	1,3	1,5	- 0,3	0,6	0,4	- 0,2
	2.Vj	0,7	0,3	0,7	0,9	1,0	0,9	0,6	0,2	0,3	0,1
	3.Vj	0,8	1,0	0,7	1,0	0,8	1,1	0,6	0,4	0,4	0,3
	4.Vj	0,6	0,4	0,6	1,0	0,7	1,4	0,4	0,3	0,3	0,1
2007	1.Vj	0,8	- 0,5	1,1	0,9	0,2	1,5	1,3	0,0	0,4	0,5
	2.Vj	0,7	0,5	0,8	1,7	1,2	2,1	0,3	0,5	0,5	0,1
	3.Vj	0,4	0,3	0,4	0,4	0,6	0,3	0,4	0,1	0,1	0,1
	4.Vj	0,7	- 0,1	0,9	1,0	0,6	1,5	0,8	0,3	0,5	0,4

### 3.1.5 Masseneinkommen und verfügbares Einkommen der privaten Haushalte \*)

Saisonbereinigte Ergebnisse nach BV4.1

Vierteljahr	Bruttolöhne und -gehälter	Abzüge	Nettolöhne und -gehälter	Monetäre Sozialleistungen	Abgaben auf soziale Leistungen, Verbrauchernahe Steuern	Masseneinkommen	Betriebsüberschuss / Selbstständigen-einkommen, Vermögens-einkommen	Weitere empfangene abzüglich geleistete Transfers	Verfügbares Einkommen
	1	2	3	4	5	6	7	8	9
<b>Mrd. EUR</b>									
2003 1.Vj	226,91	79,92	146,99	113,02	19,23	240,59	121,31	- 9,18	352,72
2.Vj	226,82	80,23	146,59	113,84	19,21	241,09	120,46	- 8,65	352,90
3.Vj	227,49	79,93	147,56	114,25	19,42	242,31	121,16	- 9,35	354,13
4.Vj	227,60	79,44	148,16	114,57	19,49	243,52	120,11	- 9,15	354,47
2004 1.Vj	228,75	78,55	150,20	115,18	19,71	245,58	121,47	- 9,01	358,05
2.Vj	228,91	77,76	151,15	114,43	19,92	245,61	122,48	- 9,27	358,83
3.Vj	228,52	77,54	150,98	114,31	19,95	245,33	124,04	- 9,39	359,98
4.Vj	228,52	77,24	151,28	114,54	20,02	245,82	126,88	- 9,45	363,26
2005 1.Vj	228,30	77,26	151,04	114,41	20,09	245,35	127,46	- 10,45	362,37
2.Vj	227,64	76,94	150,70	115,21	20,30	245,61	130,16	- 9,69	366,08
3.Vj	227,77	77,31	150,46	115,12	20,29	245,29	133,30	- 10,08	368,51
4.Vj	228,42	77,88	150,54	115,16	20,27	245,42	132,95	- 10,49	367,89
2006 1.Vj	229,04	78,98	150,06	115,59	20,45	245,21	137,13	- 10,97	371,36
2.Vj	230,74	79,73	151,01	115,11	19,91	246,21	137,86	- 12,21	371,86
3.Vj	232,47	80,50	151,97	114,45	19,73	246,69	139,76	- 13,01	373,43
4.Vj	233,86	81,34	152,52	113,65	19,55	246,61	143,86	- 13,60	376,88
2007 1.Vj	236,47	82,04	154,43	112,75	19,02	248,16	142,59	- 13,98	376,77
2.Vj	238,37	83,42	154,95	112,37	19,14	248,18	144,97	- 14,41	378,75
3.Vj	239,34	83,78	155,56	112,67	19,02	249,21	144,95	- 14,16	380,00
4.Vj	241,49	84,64	156,85	112,67	18,94	250,58	146,76	- 15,35	381,99
<b>Veränderung gegenüber dem Vorquartal</b>									
	<b>in %</b>					<b>in Mrd. EUR</b>			<b>in %</b>
2003 1.Vj	- 0,3	0,7	- 0,8	0,1	- 6,6	- 0,2	1,7	1,09	0,8
2.Vj	- 0,0	0,4	- 0,3	0,7	- 0,1	0,2	- 0,7	0,53	0,1
3.Vj	0,3	- 0,4	0,7	0,4	1,1	0,5	0,6	- 0,70	0,3
4.Vj	0,0	- 0,6	0,4	0,3	0,4	0,5	- 0,9	0,20	0,1
2004 1.Vj	0,5	- 1,1	1,4	0,5	1,1	0,8	1,1	0,14	1,0
2.Vj	0,1	- 1,0	0,6	- 0,7	1,1	0,0	0,8	- 0,26	0,2
3.Vj	- 0,2	- 0,3	- 0,1	- 0,1	0,2	- 0,1	1,3	- 0,12	0,3
4.Vj	0,0	- 0,4	0,2	0,2	0,4	0,2	2,3	- 0,06	0,9
2005 1.Vj	- 0,1	0,0	- 0,2	- 0,1	0,3	- 0,2	0,5	- 1,00	- 0,2
2.Vj	- 0,3	- 0,4	- 0,2	0,7	1,0	0,1	2,1	0,76	1,0
3.Vj	0,1	0,5	- 0,2	- 0,1	- 0,0	- 0,1	2,4	- 0,39	0,7
4.Vj	0,3	0,7	0,1	0,0	- 0,1	0,1	- 0,3	- 0,41	- 0,2
2006 1.Vj	0,3	1,4	- 0,3	0,4	0,9	- 0,1	3,1	- 0,48	0,9
2.Vj	0,7	0,9	0,6	- 0,4	- 2,6	0,4	0,5	- 1,24	0,1
3.Vj	0,7	1,0	0,6	- 0,6	- 0,9	0,2	1,4	- 0,80	0,4
4.Vj	0,6	1,0	0,4	- 0,7	- 0,9	- 0,0	2,9	- 0,59	0,9
2007 1.Vj	1,1	0,9	1,3	- 0,8	- 2,7	0,6	- 0,9	- 0,38	- 0,0
2.Vj	0,8	1,7	0,3	- 0,3	0,6	0,0	1,7	- 0,43	0,5
3.Vj	0,4	0,4	0,4	0,3	- 0,6	0,4	- 0,0	0,25	0,3
4.Vj	0,9	1,0	0,8	0,0	- 0,4	0,5	1,2	- 1,19	0,5

\*) Einschl. privater Organisationen ohne Erwerbszweck.

### 3.1.6 Bevölkerung und Erwerbstätigkeit

Saisonbereinigte Ergebnisse nach BV4.1

Vierteljahr	Bevölkerung (Einwohner)	Erwerbs- personen	Erwerbs- lose 1)	Erwerbstätige Inländer			Nachrichtlich	
				insgesamt	Arbeit- nehmer	Selbst- ständige 2)	Erwerbs- personen in % der Bevölkerung	Erwerbslose in % der Erwerbs- personen
	1	2	3	4	5	6	7	8
1 000 Personen				%				
2003 1.Vj	82 521	.	.	38 686	34 653	4 033	.	.
2.Vj	82 522	.	.	38 609	34 557	4 052	.	.
3.Vj	82 522	.	.	38 604	34 522	4 082	.	.
4.Vj	82 517	.	.	38 610	34 492	4 118	.	.
2004 1.Vj	82 515	.	.	38 711	34 556	4 155	.	.
2.Vj	82 506	.	.	38 801	34 602	4 200	.	.
3.Vj	82 496	.	.	38 828	34 582	4 246	.	.
4.Vj	82 487	.	.	38 817	34 527	4 290	.	.
2005 1.Vj	82 482	.	.	38 772	34 439	4 334	.	.
2.Vj	82 472	.	.	38 700	34 344	4 355	.	.
3.Vj	82 461	.	.	38 719	34 355	4 364	.	.
4.Vj	82 442	.	.	38 801	34 432	4 369	.	.
2006 1.Vj	82 410	.	.	38 784	34 412	4 373	.	.
2.Vj	82 383	.	.	38 952	34 568	4 384	.	.
3.Vj	82 350	.	.	39 094	34 692	4 401	.	.
4.Vj	82 320	.	.	39 212	34 795	4 417	.	.
2007 1.Vj	82 298	.	.	39 489	35 060	4 429	.	.
2.Vj	82 273	.	.	39 603	35 159	4 443	.	.
3.Vj	82 250	.	.	39 706	35 255	4 450	.	.
4.Vj	82 227	.	.	39 851	35 394	4 457	.	.
Veränderung gegenüber dem Vorquartal in %								
2003 1.Vj	0,0	.	.	- 0,3	- 0,4	0,4	X	X
2.Vj	0,0	.	.	- 0,2	- 0,3	0,5	X	X
3.Vj	0,0	.	.	- 0,0	- 0,1	0,7	X	X
4.Vj	- 0,0	.	.	0,0	- 0,1	0,9	X	X
2004 1.Vj	- 0,0	.	.	0,3	0,2	0,9	X	X
2.Vj	- 0,0	.	.	0,2	0,1	1,1	X	X
3.Vj	- 0,0	.	.	0,1	- 0,1	1,1	X	X
4.Vj	- 0,0	.	.	- 0,0	- 0,2	1,0	X	X
2005 1.Vj	- 0,0	.	.	- 0,1	- 0,3	1,0	X	X
2.Vj	- 0,0	.	.	- 0,2	- 0,3	0,5	X	X
3.Vj	- 0,0	.	.	0,0	0,0	0,2	X	X
4.Vj	- 0,0	.	.	0,2	0,2	0,1	X	X
2006 1.Vj	- 0,0	.	.	- 0,0	- 0,1	0,1	X	X
2.Vj	- 0,0	.	.	0,4	0,5	0,3	X	X
3.Vj	- 0,0	.	.	0,4	0,4	0,4	X	X
4.Vj	- 0,0	.	.	0,3	0,3	0,4	X	X
2007 1.Vj	- 0,0	.	.	0,7	0,8	0,3	X	X
2.Vj	- 0,0	.	.	0,3	0,3	0,3	X	X
3.Vj	- 0,0	.	.	0,3	0,3	0,2	X	X
4.Vj	- 0,0	.	.	0,4	0,4	0,2	X	X

1) Abgrenzung der Erwerbslosen gemäß Definition der Internationalen Arbeitsorganisation (ILO). Ein statistischer Nachweis der saisonbereinigten Ergebnisse nach BV4.1 ist derzeit nicht möglich. Siehe hierzu die entsprechende Erläuterung in der Vorbemerkung. – 2) Einschl. mithelfende Familienangehörige.

### 3.1.7 Erwerbstätige, Arbeitnehmer und geleistete Arbeitsstunden im Inland \*)

Saison- und kalenderbereinigte Ergebnisse nach BV4.1

Vierteljahr	Erwerbstätige	Geleistete Arbeitsstunden		Arbeitnehmer	Geleistete Arbeitsstunden	
		der Erwerbs- tätigen	je Erwerbs- tätigen		der Arbeit- nehmer	je Arbeit- nehmer
	1	2	3	4	5	6
	1 000 Personen	Mill. Stunden	Stunden	1 000 Personen	Mill. Stunden	Stunden
2003 1.Vj	38 778	14 029	361,8	34 745	11 878	341,9
2.Vj	38 701	13 987	361,4	34 649	11 839	341,7
3.Vj	38 695	13 955	360,6	34 614	11 802	341,0
4.Vj	38 702	13 971	361,0	34 584	11 812	341,5
2004 1.Vj	38 803	13 982	360,3	34 648	11 811	340,9
2.Vj	38 894	13 932	358,2	34 694	11 753	338,8
3.Vj	38 903	13 936	358,2	34 657	11 735	338,6
4.Vj	38 897	13 915	357,7	34 607	11 696	338,0
2005 1.Vj	38 855	13 919	358,2	34 522	11 670	338,1
2.Vj	38 794	13 899	358,3	34 439	11 637	337,9
3.Vj	38 829	13 873	357,3	34 466	11 608	336,8
4.Vj	38 895	13 874	356,7	34 526	11 607	336,2
2006 1.Vj	38 870	13 880	357,1	34 497	11 613	336,6
2.Vj	39 032	13 970	357,9	34 648	11 694	337,5
3.Vj	39 173	14 031	358,2	34 771	11 748	337,9
4.Vj	39 297	14 109	359,0	34 880	11 813	338,7
2007 1.Vj	39 572	14 193	358,7	35 143	11 893	338,4
2.Vj	39 679	14 231	358,7	35 236	11 928	338,5
3.Vj	39 782	14 289	359,2	35 332	11 981	339,1
4.Vj	39 928	14 334	359,0	35 471	12 020	338,9
Veränderung gegenüber dem Vorquartal in %						
2003 1.Vj	- 0,3	- 0,5	- 0,2	- 0,4	- 0,6	- 0,2
2.Vj	- 0,2	- 0,3	- 0,1	- 0,3	- 0,3	- 0,1
3.Vj	- 0,0	- 0,2	- 0,2	- 0,1	- 0,3	- 0,2
4.Vj	0,0	0,1	0,1	- 0,1	0,1	0,1
2004 1.Vj	0,3	0,1	- 0,2	0,2	- 0,0	- 0,2
2.Vj	0,2	- 0,4	- 0,6	0,1	- 0,5	- 0,6
3.Vj	0,0	0,0	0,0	- 0,1	- 0,2	- 0,1
4.Vj	- 0,0	- 0,1	- 0,1	- 0,1	- 0,3	- 0,2
2005 1.Vj	- 0,1	0,0	0,1	- 0,2	- 0,2	0,0
2.Vj	- 0,2	- 0,1	0,0	- 0,2	- 0,3	- 0,1
3.Vj	0,1	- 0,2	- 0,3	0,1	- 0,2	- 0,3
4.Vj	0,2	0,0	- 0,2	0,2	- 0,0	- 0,2
2006 1.Vj	- 0,1	0,0	0,1	- 0,1	0,0	0,1
2.Vj	0,4	0,7	0,2	0,4	0,7	0,3
3.Vj	0,4	0,4	0,1	0,4	0,5	0,1
4.Vj	0,3	0,6	0,2	0,3	0,5	0,2
2007 1.Vj	0,7	0,6	- 0,1	0,8	0,7	- 0,1
2.Vj	0,3	0,3	0,0	0,3	0,3	0,0
3.Vj	0,3	0,4	0,1	0,3	0,4	0,2
4.Vj	0,4	0,3	- 0,1	0,4	0,3	- 0,1

\*) Quelle für Arbeitsstunden: Institut für Arbeitsmarkt- und Berufsforschung (IAB) der Bundesagentur für Arbeit (BA), Nürnberg.

### 3.1.8 Arbeitsproduktivität, Lohnkosten, Verdienst und Lohnstückkosten \*)

Saisonbereinigte Ergebnisse nach BV4.1

Vierteljahr	Arbeitsproduktivität 1)		Lohnkosten 2)		Verdienst 3)		Lohnstückkosten 4)	
	je Erwerbs- tätigen	je Erwerbs- tätigen- stunde	je Arbeitnehmer monatlich	je Arbeitnehmer- stunde	je Arbeitnehmer monatlich	je Arbeitnehmer- stunde	Personen- konzept	Stunden- konzept
	1	2	3	4	5	6	7	8
Index (2000 = 100)			EUR			Index (2000 = 100)		
2003 1.Vj	101,90	104,13	2 713	23,91	2 179	19,20	102,40	102,09
2.Vj	102,15	104,34	2 720	24,04	2 184	19,30	102,70	102,42
3.Vj	102,50	104,72	2 731	24,07	2 192	19,33	102,52	102,18
4.Vj	103,04	105,17	2 732	24,14	2 195	19,39	102,37	102,04
2004 1.Vj	103,08	105,12	2 738	24,02	2 202	19,32	101,95	101,58
2.Vj	102,64	105,28	2 734	24,18	2 201	19,46	102,50	102,08
3.Vj	102,34	104,99	2 733	24,11	2 198	19,39	102,49	102,09
4.Vj	102,40	105,03	2 736	24,01	2 202	19,32	102,11	101,64
2005 1.Vj	102,82	105,64	2 733	24,32	2 205	19,62	102,53	102,34
2.Vj	103,39	106,18	2 733	24,04	2 205	19,39	100,87	100,64
3.Vj	103,82	106,87	2 727	24,15	2 205	19,53	100,65	100,47
4.Vj	103,91	107,10	2 731	24,24	2 207	19,59	100,74	100,60
2006 1.Vj	104,94	108,14	2 748	24,31	2 214	19,58	100,14	99,94
2.Vj	105,66	108,71	2 754	24,52	2 221	19,77	100,35	100,26
3.Vj	106,05	109,17	2 766	24,57	2 229	19,80	100,19	100,05
4.Vj	106,93	109,90	2 773	24,61	2 236	19,84	99,68	99,55
2007 1.Vj	106,66	109,49	2 774	24,53	2 244	19,84	99,83	99,61
2.Vj	106,67	109,66	2 788	24,73	2 255	20,01	100,46	100,26
3.Vj	107,18	110,08	2 791	24,77	2 258	20,04	100,21	100,01
4.Vj	107,08	110,17	2 800	24,91	2 269	20,20	100,67	100,52
Veränderung gegenüber dem Vorquartal in %								
2003 1.Vj	- 0,1	0,2	0,4	0,4	0,1	0,2	0,3	0,3
2.Vj	0,2	0,2	0,3	0,5	0,2	0,5	0,3	0,3
3.Vj	0,3	0,4	0,4	0,1	0,4	0,2	- 0,2	- 0,2
4.Vj	0,5	0,4	0,0	0,3	0,1	0,3	- 0,1	- 0,1
2004 1.Vj	0,0	- 0,0	0,2	- 0,5	0,3	- 0,4	- 0,4	- 0,5
2.Vj	- 0,4	0,2	- 0,1	0,7	- 0,0	0,7	0,5	0,5
3.Vj	- 0,3	- 0,3	- 0,0	- 0,3	- 0,1	- 0,4	- 0,0	0,0
4.Vj	0,1	0,0	0,1	- 0,4	0,2	- 0,4	- 0,4	- 0,4
2005 1.Vj	0,4	0,6	- 0,1	1,3	0,1	1,6	0,4	0,7
2.Vj	0,6	0,5	0,0	- 1,2	0,0	- 1,2	- 1,6	- 1,7
3.Vj	0,4	0,6	- 0,2	0,5	0,0	0,7	- 0,2	- 0,2
4.Vj	0,1	0,2	0,1	0,4	0,1	0,3	0,1	0,1
2006 1.Vj	1,0	1,0	0,6	0,3	0,3	- 0,1	- 0,6	- 0,7
2.Vj	0,7	0,5	0,2	0,9	0,3	1,0	0,2	0,3
3.Vj	0,4	0,4	0,4	0,2	0,4	0,2	- 0,2	- 0,2
4.Vj	0,8	0,7	0,3	0,2	0,3	0,2	- 0,5	- 0,5
2007 1.Vj	- 0,3	- 0,4	0,0	- 0,3	0,4	0,0	0,2	0,1
2.Vj	0,0	0,2	0,5	0,8	0,5	0,9	0,6	0,7
3.Vj	0,5	0,4	0,1	0,2	0,1	0,1	- 0,2	- 0,2
4.Vj	- 0,1	0,1	0,3	0,6	0,5	0,8	0,5	0,5

\*) Quelle für Arbeitsstunden: Institut für Arbeitsmarkt- und Berufsforschung (IAB) der Bundesagentur für Arbeit (BA), Nürnberg.

1) Bruttoinlandsprodukt (preisbereinigt, Kettenindex 2000=100) je Erwerbstätigen bzw. je Erwerbstätigenstunde (jeweils umgerechnet auf Messzahlen 2000=100). Bei der Berechnung je Erwerbstätigen Kalendereinfluß beim Bruttoinlandsprodukt ausgeschaltet.. – 2) Arbeitnehmer-entgelt je Arbeitnehmer bzw. je Arbeitnehmerstunde. – 3) Bruttolöhne und -gehälter je Arbeitnehmer bzw. je Arbeitnehmerstunde. – 4) Lohnkosten (je Arbeitnehmer bzw. je Arbeitnehmerstunde, jeweils umgerechnet auf Messzahlen 2000=100) in Relation zur Arbeitsproduktivität (je Erwerbstätigen bzw. je Erwerbstätigenstunde).



### 3.2 Tabellen für Wirtschaftsbereiche

#### 3.2.1 Bruttowertschöpfung in jeweiligen Preisen

Saison- und kalenderbereinigte Ergebnisse nach BV4.1

Vierteljahr	Insgesamt	Land- und Forstwirtschaft, Fischerei	Produzierendes Gewerbe ohne Baugewerbe		Baugewerbe	Handel, Gastgewerbe und Verkehr	Finanzierung, Vermietung und Unternehmensdienstleister	Öffentliche und private Dienstleister
			zusammen	darunter: Verarbeiten-des Gewerbe				
	1	2	3	4	5	6	7	8
<b>Mrd. EUR</b>								
2003 1.Vj	485,01	4,90	120,16	110,14	21,34	86,04	140,19	112,27
2.Vj	486,33	4,79	119,21	108,98	21,67	86,56	141,65	112,39
3.Vj	490,40	4,66	119,47	108,96	21,73	86,93	143,75	113,89
4.Vj	494,14	4,82	121,88	111,42	21,69	87,52	144,05	114,35
2004 1.Vj	497,02	5,25	123,23	111,66	21,61	87,90	144,53	114,48
2.Vj	498,93	5,39	124,70	112,73	20,75	87,76	145,49	114,84
3.Vj	498,34	5,47	124,38	112,15	20,02	87,65	146,19	114,64
4.Vj	499,16	5,63	123,99	111,47	19,80	88,26	147,01	114,81
2005 1.Vj	502,42	4,34	124,37	111,91	19,70	88,78	149,29	115,62
2.Vj	504,60	4,56	125,20	112,40	19,91	89,22	150,16	115,71
3.Vj	506,23	4,42	126,67	113,52	19,82	89,60	150,53	115,27
4.Vj	508,99	4,42	127,81	114,01	19,65	89,65	152,21	115,39
2006 1.Vj	514,62	4,38	129,98	115,46	19,64	91,38	153,06	116,14
2.Vj	520,12	4,50	131,22	116,86	20,72	93,24	154,12	116,30
3.Vj	526,37	4,41	133,33	118,84	21,44	94,57	155,48	117,12
4.Vj	532,78	4,54	135,85	121,72	22,06	95,88	156,67	117,73
2007 1.Vj	536,40	4,63	137,77	124,32	22,78	95,84	157,13	118,17
2.Vj	541,64	4,80	140,77	126,82	21,99	96,07	158,94	119,00
3.Vj	546,66	5,25	142,85	128,68	22,06	96,75	160,57	119,15
4.Vj	548,70	5,25	144,40	129,61	21,93	97,02	160,79	119,23
<b>Veränderung gegenüber dem Vorquartal in %</b>								
2003 1.Vj	- 0,2	- 10,6	- 0,4	0,2	- 2,4	- 0,6	0,9	- 0,3
2.Vj	0,3	- 2,2	- 0,8	- 1,1	1,5	0,6	1,0	0,1
3.Vj	0,8	- 2,7	0,2	- 0,0	0,3	0,4	1,5	1,3
4.Vj	0,8	3,4	2,0	2,3	- 0,2	0,7	0,2	0,4
2004 1.Vj	0,6	8,9	1,1	0,2	- 0,4	0,4	0,3	0,1
2.Vj	0,4	2,7	1,2	1,0	- 4,0	- 0,2	0,7	0,3
3.Vj	- 0,1	1,5	- 0,3	- 0,5	- 3,5	- 0,1	0,5	- 0,2
4.Vj	0,2	2,9	- 0,3	- 0,6	- 1,1	0,7	0,6	0,1
2005 1.Vj	0,7	- 22,9	0,3	0,4	- 0,5	0,6	1,6	0,7
2.Vj	0,4	5,1	0,7	0,4	1,1	0,5	0,6	0,1
3.Vj	0,3	- 3,1	1,2	1,0	- 0,5	0,4	0,2	- 0,4
4.Vj	0,5	0,0	0,9	0,4	- 0,9	0,1	1,1	0,1
2006 1.Vj	1,1	- 0,9	1,7	1,3	- 0,1	1,9	0,6	0,6
2.Vj	1,1	2,7	1,0	1,2	5,5	2,0	0,7	0,1
3.Vj	1,2	- 2,0	1,6	1,7	3,5	1,4	0,9	0,7
4.Vj	1,2	2,9	1,9	2,4	2,9	1,4	0,8	0,5
2007 1.Vj	0,7	2,0	1,4	2,1	3,3	- 0,0	0,3	0,4
2.Vj	1,0	3,7	2,2	2,0	- 3,5	0,2	1,2	0,7
3.Vj	0,9	9,4	1,5	1,5	0,3	0,7	1,0	0,1
4.Vj	0,4	0,0	1,1	0,7	- 0,6	0,3	0,1	0,1

### 3.2.2 Bruttowertschöpfung, preisbereinigt

Saison- und kalenderbereinigte Ergebnisse nach BV4.1

Vierteljahr	Insgesamt	Land- und Forstwirtschaft, Fischerei	Produzierendes Gewerbe ohne Baugewerbe		Baugewerbe	Handel, Gastgewerbe und Verkehr	Finanzierung, Vermietung und Unternehmensdienstleister	Öffentliche und private Dienstleister
			zusammen	darunter: Verarbeitendes Gewerbe				
	1	2	3	4	5	6	7	8

Kettenindex (2000 = 100)

2003	1.Vj	101,60	92,86	100,22	100,59	88,16	102,09	105,10	102,15
	2.Vj	101,58	91,24	99,66	99,99	87,36	102,59	104,78	102,10
	3.Vj	102,13	91,34	100,65	100,83	86,87	102,84	105,39	102,53
	4.Vj	102,70	90,08	102,49	102,96	85,95	103,14	105,73	102,68
2004	1.Vj	103,00	110,47	103,74	103,46	84,38	103,85	104,63	102,72
	2.Vj	102,93	109,79	104,98	104,27	82,53	103,86	104,69	102,55
	3.Vj	102,62	110,91	104,49	103,51	80,23	103,59	104,87	102,51
	4.Vj	102,65	108,86	104,12	102,85	79,25	103,85	105,00	102,56
2005	1.Vj	103,19	96,81	104,26	103,40	78,57	103,99	107,06	102,85
	2.Vj	103,75	100,42	104,95	104,24	79,14	104,21	107,50	103,17
	3.Vj	103,98	99,40	106,02	105,36	78,83	104,71	107,59	102,94
	4.Vj	104,37	96,96	107,12	106,24	77,47	104,58	108,32	103,17
2006	1.Vj	105,33	95,11	109,14	108,28	78,98	106,28	108,49	103,17
	2.Vj	106,37	95,65	110,32	109,97	82,91	107,84	109,69	103,14
	3.Vj	107,50	95,02	111,89	111,83	85,19	108,91	110,89	103,47
	4.Vj	108,58	95,78	113,74	114,34	88,13	110,62	111,90	103,37
2007	1.Vj	109,17	98,08	114,98	116,08	88,59	110,43	112,58	103,69
	2.Vj	109,69	97,90	116,57	117,48	85,02	110,75	113,36	103,85
	3.Vj	110,52	98,30	118,58	119,67	84,95	111,27	113,84	103,83
	4.Vj	111,03	98,17	120,07	121,03	85,25	111,04	114,28	104,04

Veränderung gegenüber dem Vorquartal in %

2003	1.Vj	- 0,5	- 1,7	- 0,4	- 0,1	- 1,3	- 0,5	0,5	- 0,4
	2.Vj	- 0,0	- 1,7	- 0,6	- 0,6	- 0,9	0,5	- 0,3	- 0,0
	3.Vj	0,5	0,1	1,0	0,8	- 0,6	0,2	0,6	0,4
	4.Vj	0,6	- 1,4	1,8	2,1	- 1,1	0,3	0,3	0,1
2004	1.Vj	0,3	22,6	1,2	0,5	- 1,8	0,7	- 1,0	0,0
	2.Vj	- 0,1	- 0,6	1,2	0,8	- 2,2	0,0	0,1	- 0,2
	3.Vj	- 0,3	1,0	- 0,5	- 0,7	- 2,8	- 0,3	0,2	- 0,0
	4.Vj	0,0	- 1,8	- 0,4	- 0,6	- 1,2	0,3	0,1	0,0
2005	1.Vj	0,5	- 11,1	0,1	0,5	- 0,9	0,1	2,0	0,3
	2.Vj	0,5	3,7	0,7	0,8	0,7	0,2	0,4	0,3
	3.Vj	0,2	- 1,0	1,0	1,1	- 0,4	0,5	0,1	- 0,2
	4.Vj	0,4	- 2,5	1,0	0,8	- 1,7	- 0,1	0,7	0,2
2006	1.Vj	0,9	- 1,9	1,9	1,9	1,9	1,6	0,2	0,0
	2.Vj	1,0	0,6	1,1	1,6	5,0	1,5	1,1	- 0,0
	3.Vj	1,1	- 0,7	1,4	1,7	2,7	1,0	1,1	0,3
	4.Vj	1,0	0,8	1,7	2,2	3,5	1,6	0,9	- 0,1
2007	1.Vj	0,5	2,4	1,1	1,5	0,5	- 0,2	0,6	0,3
	2.Vj	0,5	- 0,2	1,4	1,2	- 4,0	0,3	0,7	0,2
	3.Vj	0,8	0,4	1,7	1,9	- 0,1	0,5	0,4	- 0,0
	4.Vj	0,5	- 0,1	1,3	1,1	0,4	- 0,2	0,4	0,2

### 3.2.3 Arbeitnehmerentgelt

Saisonbereinigte Ergebnisse nach BV4.1

Vierteljahr	Insgesamt	Land- und Forstwirtschaft, Fischerei	Produzierendes Gewerbe ohne Baugewerbe		Baugewerbe	Handel, Gastgewerbe und Verkehr	Finanzierung, Vermietung und Unternehmensdienstleister	Öffentliche und private Dienstleister	
			zusammen	darunter: Verarbeitendes Gewerbe					
1	2	3	4	5	6	7	8		
Mrd. EUR									
2003	1.Vj	283,10	2,14	84,13	78,83	14,01	56,40	44,34	82,08
	2.Vj	283,01	2,12	84,14	78,82	14,04	56,28	44,45	81,99
	3.Vj	283,83	2,10	84,26	78,97	13,91	56,07	44,58	82,91
	4.Vj	283,75	2,10	84,16	78,84	13,82	56,13	45,11	82,43
2004	1.Vj	284,85	2,10	84,82	79,42	13,82	55,99	45,14	82,97
	2.Vj	284,81	2,12	84,46	79,09	13,54	56,10	45,35	83,25
	3.Vj	284,25	2,12	84,20	78,86	13,37	56,11	45,51	82,96
	4.Vj	284,23	2,07	84,32	78,97	13,10	56,16	45,47	83,11
2005	1.Vj	283,20	2,02	83,38	78,09	12,83	56,17	46,12	82,67
	2.Vj	282,63	1,99	83,21	77,88	12,65	55,98	46,24	82,55
	3.Vj	282,36	1,96	83,15	77,80	12,58	56,01	46,26	82,39
	4.Vj	283,07	1,99	83,72	78,33	12,54	55,97	46,50	82,35
2006	1.Vj	284,62	1,98	84,86	79,45	12,39	56,20	46,55	82,63
	2.Vj	286,44	2,00	85,22	79,77	12,64	56,64	47,08	82,86
	3.Vj	288,68	2,03	86,26	80,77	12,74	56,87	47,95	82,84
	4.Vj	290,33	2,03	86,40	80,97	12,91	57,30	48,38	83,31
2007	1.Vj	292,64	2,08	86,94	81,49	13,31	57,60	49,04	83,66
	2.Vj	294,77	2,09	88,34	82,91	13,07	57,90	49,82	83,56
	3.Vj	295,90	2,08	88,27	82,93	12,96	58,38	50,20	84,00
	4.Vj	297,96	2,10	89,21	83,81	12,95	58,94	51,29	83,47
Veränderung gegenüber dem Vorquartal in %									
2003	1.Vj	0,0	1,9	− 0,3	− 0,4	− 1,3	0,5	0,6	− 0,0
	2.Vj	− 0,0	− 0,9	0,0	− 0,0	0,2	− 0,2	0,2	− 0,1
	3.Vj	0,3	− 0,9	0,1	0,2	− 0,9	− 0,4	0,3	1,1
	4.Vj	− 0,0	0,0	− 0,1	− 0,2	− 0,6	0,1	1,2	− 0,6
2004	1.Vj	0,4	0,0	0,8	0,7	0,0	− 0,2	0,1	0,7
	2.Vj	− 0,0	1,0	− 0,4	− 0,4	− 2,0	0,2	0,5	0,3
	3.Vj	− 0,2	0,0	− 0,3	− 0,3	− 1,3	0,0	0,4	− 0,3
	4.Vj	− 0,0	− 2,4	0,1	0,1	− 2,0	0,1	− 0,1	0,2
2005	1.Vj	− 0,4	− 2,4	− 1,1	− 1,1	− 2,1	0,0	1,4	− 0,5
	2.Vj	− 0,2	− 1,5	− 0,2	− 0,3	− 1,4	− 0,3	0,3	− 0,1
	3.Vj	− 0,1	− 1,5	− 0,1	− 0,1	− 0,6	0,1	0,0	− 0,2
	4.Vj	0,3	1,5	0,7	0,7	− 0,3	− 0,1	0,5	− 0,0
2006	1.Vj	0,5	− 0,5	1,4	1,4	− 1,2	0,4	0,1	0,3
	2.Vj	0,6	1,0	0,4	0,4	2,0	0,8	1,1	0,3
	3.Vj	0,8	1,5	1,2	1,3	0,8	0,4	1,8	− 0,0
	4.Vj	0,6	0,0	0,2	0,2	1,3	0,8	0,9	0,6
2007	1.Vj	0,8	2,5	0,6	0,6	3,1	0,5	1,4	0,4
	2.Vj	0,7	0,5	1,6	1,7	− 1,8	0,5	1,6	− 0,1
	3.Vj	0,4	− 0,5	− 0,1	0,0	− 0,8	0,8	0,8	0,5
	4.Vj	0,7	1,0	1,1	1,1	− 0,1	1,0	2,2	− 0,6

### 3.2.4 Bruttolöhne und -gehälter

Saisonbereinigte Ergebnisse nach BV4.1

Vierteljahr	Insgesamt	Land- und Forstwirt- schaft, Fischerei	Produzierendes Gewerbe ohne Baugewerbe		Baugewerbe	Handel, Gastgewerbe und Verkehr	Finanzierung, Vermietung und Unter- nehmens- dienstleister	Öffentliche und private Dienstleister	
			zusammen	darunter: Verarbeiten- des Gewerbe					
1	2	3	4	5	6	7	8		
Mrd. EUR									
2003	1.Vj	227,10	1,77	66,83	62,99	11,49	46,29	35,45	65,27
	2.Vj	227,00	1,75	66,89	63,02	11,51	46,16	35,50	65,20
	3.Vj	227,66	1,74	67,06	63,22	11,40	45,96	35,59	65,90
	4.Vj	227,77	1,74	67,07	63,20	11,33	46,02	36,04	65,56
2004	1.Vj	228,90	1,74	67,59	63,64	11,34	46,00	36,22	66,00
	2.Vj	229,05	1,75	67,39	63,45	11,12	46,10	36,41	66,28
	3.Vj	228,56	1,74	67,17	63,26	10,97	46,10	36,53	66,04
	4.Vj	228,58	1,71	67,28	63,37	10,76	46,16	36,52	66,15
2005	1.Vj	228,40	1,67	67,08	63,17	10,58	46,26	36,89	65,92
	2.Vj	227,80	1,65	66,92	63,02	10,42	46,08	36,99	65,77
	3.Vj	228,02	1,63	66,97	63,03	10,39	46,19	37,11	65,73
	4.Vj	228,58	1,65	67,29	63,32	10,34	46,14	37,37	65,75
2006	1.Vj	229,14	1,65	67,38	63,48	10,18	46,22	37,73	65,91
	2.Vj	230,82	1,65	67,96	64,00	10,40	46,62	38,24	66,17
	3.Vj	232,53	1,68	68,41	64,45	10,47	46,76	39,01	66,14
	4.Vj	233,96	1,68	68,49	64,59	10,61	47,11	39,45	66,53
2007	1.Vj	236,53	1,72	69,34	65,38	10,98	47,48	39,96	66,91
	2.Vj	238,40	1,73	71,02	67,08	10,79	47,73	40,70	66,84
	3.Vj	239,37	1,73	70,41	66,54	10,70	48,13	41,07	67,20
	4.Vj	241,50	1,75	71,27	67,32	10,71	48,66	42,10	66,87
Veränderung gegenüber dem Vorquartal in %									
2003	1.Vj	- 0,3	1,7	- 0,4	- 0,3	- 1,7	- 0,1	0,1	- 0,2
	2.Vj	- 0,0	- 1,1	0,1	0,0	0,2	- 0,3	0,1	- 0,1
	3.Vj	0,3	- 0,6	0,3	0,3	- 1,0	- 0,4	0,3	1,1
	4.Vj	0,0	0,0	0,0	- 0,0	- 0,6	0,1	1,3	- 0,5
2004	1.Vj	0,5	0,0	0,8	0,7	0,1	- 0,0	0,5	0,7
	2.Vj	0,1	0,6	- 0,3	- 0,3	- 1,9	0,2	0,5	0,4
	3.Vj	- 0,2	- 0,6	- 0,3	- 0,3	- 1,3	0,0	0,3	- 0,4
	4.Vj	0,0	- 1,7	0,2	0,2	- 1,9	0,1	- 0,0	0,2
2005	1.Vj	- 0,1	- 2,3	- 0,3	- 0,3	- 1,7	0,2	1,0	- 0,3
	2.Vj	- 0,3	- 1,2	- 0,2	- 0,2	- 1,5	- 0,4	0,3	- 0,2
	3.Vj	0,1	- 1,2	0,1	0,0	- 0,3	0,2	0,3	- 0,1
	4.Vj	0,2	1,2	0,5	0,5	- 0,5	- 0,1	0,7	0,0
2006	1.Vj	0,2	0,0	0,1	0,3	- 1,5	0,2	1,0	0,2
	2.Vj	0,7	0,0	0,9	0,8	2,2	0,9	1,4	0,4
	3.Vj	0,7	1,8	0,7	0,7	0,7	0,3	2,0	- 0,0
	4.Vj	0,6	0,0	0,1	0,2	1,3	0,7	1,1	0,6
2007	1.Vj	1,1	2,4	1,2	1,2	3,5	0,8	1,3	0,6
	2.Vj	0,8	0,6	2,4	2,6	- 1,7	0,5	1,9	- 0,1
	3.Vj	0,4	0,0	- 0,9	- 0,8	- 0,8	0,8	0,9	0,5
	4.Vj	0,9	1,2	1,2	1,2	0,1	1,1	2,5	- 0,5

### 3.2.5 Erwerbstätige

Saisonbereinigte Ergebnisse nach BV4.1

Vierteljahr	Insgesamt	Land- und Forstwirtschaft, Fischerei	Produzierendes Gewerbe ohne Baugewerbe		Baugewerbe	Handel, Gastgewerbe und Verkehr	Finanzierung, Vermietung und Unter- nehmens- dienstleister	Öffentliche und private Dienstleister
			zusammen	darunter: Verarbeiten- des Gewerbe				
	1	2	3	4	5	6	7	8
<b>1000 Personen</b>								
2003 1.Vj	38 778	887	8 204	7 811	2 351	9 726	6 086	11 524
2.Vj	38 701	882	8 154	7 763	2 329	9 703	6 102	11 533
3.Vj	38 695	877	8 114	7 726	2 312	9 714	6 140	11 539
4.Vj	38 702	874	8 081	7 694	2 294	9 720	6 176	11 558
2004 1.Vj	38 803	877	8 054	7 665	2 281	9 763	6 231	11 597
2.Vj	38 894	876	8 037	7 648	2 267	9 810	6 287	11 618
3.Vj	38 903	872	8 011	7 624	2 243	9 819	6 319	11 639
4.Vj	38 897	866	7 979	7 593	2 219	9 815	6 346	11 672
2005 1.Vj	38 855	856	7 942	7 562	2 192	9 791	6 364	11 710
2.Vj	38 794	849	7 898	7 520	2 165	9 754	6 374	11 753
3.Vj	38 829	848	7 861	7 484	2 156	9 753	6 405	11 806
4.Vj	38 895	848	7 838	7 461	2 150	9 761	6 455	11 842
2006 1.Vj	38 870	841	7 803	7 428	2 131	9 745	6 503	11 846
2.Vj	39 032	843	7 804	7 431	2 155	9 771	6 583	11 876
3.Vj	39 173	842	7 811	7 440	2 171	9 792	6 658	11 897
4.Vj	39 297	842	7 822	7 452	2 184	9 814	6 717	11 918
2007 1.Vj	39 572	852	7 867	7 497	2 227	9 870	6 788	11 969
2.Vj	39 679	851	7 888	7 519	2 204	9 900	6 844	11 991
3.Vj	39 782	849	7 920	7 552	2 184	9 922	6 899	12 008
4.Vj	39 928	850	7 948	7 580	2 183	9 948	6 968	12 032
<b>Veränderung gegenüber dem Vorquartal in %</b>								
2003 1.Vj	- 0,3	- 0,8	- 0,7	- 0,7	- 1,3	- 0,3	0,3	- 0,0
2.Vj	- 0,2	- 0,6	- 0,6	- 0,6	- 0,9	- 0,2	0,3	0,1
3.Vj	- 0,0	- 0,6	- 0,5	- 0,5	- 0,7	0,1	0,6	0,1
4.Vj	0,0	- 0,3	- 0,4	- 0,4	- 0,8	0,1	0,6	0,2
2004 1.Vj	0,3	0,3	- 0,3	- 0,4	- 0,6	0,4	0,9	0,3
2.Vj	0,2	- 0,1	- 0,2	- 0,2	- 0,6	0,5	0,9	0,2
3.Vj	0,0	- 0,5	- 0,3	- 0,3	- 1,1	0,1	0,5	0,2
4.Vj	- 0,0	- 0,7	- 0,4	- 0,4	- 1,1	- 0,0	0,4	0,3
2005 1.Vj	- 0,1	- 1,2	- 0,5	- 0,4	- 1,2	- 0,2	0,3	0,3
2.Vj	- 0,2	- 0,8	- 0,6	- 0,6	- 1,2	- 0,4	0,2	0,4
3.Vj	0,1	- 0,1	- 0,5	- 0,5	- 0,4	- 0,0	0,5	0,5
4.Vj	0,2	0,0	- 0,3	- 0,3	- 0,3	0,1	0,8	0,3
2006 1.Vj	- 0,1	- 0,8	- 0,4	- 0,4	- 0,9	- 0,2	0,7	0,0
2.Vj	0,4	0,2	0,0	0,0	1,1	0,3	1,2	0,3
3.Vj	0,4	- 0,1	0,1	0,1	0,7	0,2	1,1	0,2
4.Vj	0,3	0,0	0,1	0,2	0,6	0,2	0,9	0,2
2007 1.Vj	0,7	1,2	0,6	0,6	2,0	0,6	1,1	0,4
2.Vj	0,3	- 0,1	0,3	0,3	- 1,0	0,3	0,8	0,2
3.Vj	0,3	- 0,2	0,4	0,4	- 0,9	0,2	0,8	0,1
4.Vj	0,4	0,1	0,4	0,4	- 0,0	0,3	1,0	0,2

### 3.2.6 Arbeitnehmer

Saisonbereinigte Ergebnisse nach BV4.1

Vierteljahr	Insgesamt	Land- und Forstwirtschaft, Fischerei	Produzierendes Gewerbe ohne Baugewerbe		Baugewerbe	Handel, Gastgewerbe und Verkehr	Finanzierung, Vermietung und Unternehmensdienstleister	Öffentliche und private Dienstleister	
			zusammen	darunter: Verarbeiten- des Gewerbe					
	1	2	3	4	5	6	7	8	
1000 Personen									
2003	1.Vj	34 745	448	7 896	7 505	1 938	8 505	5 270	10 688
	2.Vj	34 649	448	7 846	7 456	1 914	8 483	5 273	10 686
	3.Vj	34 614	448	7 805	7 418	1 898	8 494	5 293	10 675
	4.Vj	34 584	450	7 771	7 385	1 881	8 497	5 310	10 675
2004	1.Vj	34 648	457	7 743	7 354	1 868	8 538	5 346	10 697
	2.Vj	34 694	459	7 722	7 335	1 854	8 578	5 382	10 699
	3.Vj	34 657	458	7 694	7 307	1 827	8 579	5 397	10 703
	4.Vj	34 607	453	7 658	7 274	1 799	8 570	5 406	10 721
2005	1.Vj	34 522	445	7 619	7 240	1 769	8 539	5 408	10 742
	2.Vj	34 439	440	7 574	7 197	1 739	8 506	5 407	10 773
	3.Vj	34 466	439	7 538	7 162	1 728	8 511	5 430	10 819
	4.Vj	34 526	440	7 516	7 141	1 720	8 529	5 474	10 846
2006	1.Vj	34 497	435	7 483	7 109	1 699	8 521	5 516	10 843
	2.Vj	34 648	437	7 484	7 112	1 720	8 552	5 588	10 866
	3.Vj	34 771	437	7 492	7 121	1 733	8 578	5 654	10 878
	4.Vj	34 880	438	7 503	7 134	1 742	8 602	5 703	10 892
2007	1.Vj	35 143	448	7 548	7 179	1 782	8 661	5 768	10 937
	2.Vj	35 236	449	7 569	7 201	1 757	8 693	5 816	10 952
	3.Vj	35 332	448	7 602	7 234	1 736	8 718	5 865	10 964
	4.Vj	35 471	450	7 630	7 263	1 733	8 746	5 928	10 984
Veränderung gegenüber dem Vorquartal in %									
2003	1.Vj	- 0,4	- 0,4	- 0,7	- 0,7	- 1,5	- 0,4	0,1	- 0,1
	2.Vj	- 0,3	0,0	- 0,6	- 0,7	- 1,2	- 0,3	0,1	- 0,0
	3.Vj	- 0,1	0,0	- 0,5	- 0,5	- 0,8	0,1	0,4	- 0,1
	4.Vj	- 0,1	0,4	- 0,4	- 0,4	- 0,9	0,0	0,3	0,0
2004	1.Vj	0,2	1,6	- 0,4	- 0,4	- 0,7	0,5	0,7	0,2
	2.Vj	0,1	0,4	- 0,3	- 0,3	- 0,7	0,5	0,7	0,0
	3.Vj	- 0,1	- 0,2	- 0,4	- 0,4	- 1,5	0,0	0,3	0,0
	4.Vj	- 0,1	- 1,1	- 0,5	- 0,5	- 1,5	- 0,1	0,2	0,2
2005	1.Vj	- 0,2	- 1,8	- 0,5	- 0,5	- 1,7	- 0,4	0,0	0,2
	2.Vj	- 0,2	- 1,1	- 0,6	- 0,6	- 1,7	- 0,4	- 0,0	0,3
	3.Vj	0,1	- 0,2	- 0,5	- 0,5	- 0,6	0,1	0,4	0,4
	4.Vj	0,2	0,2	- 0,3	- 0,3	- 0,5	0,2	0,8	0,2
2006	1.Vj	- 0,1	- 1,1	- 0,4	- 0,4	- 1,2	- 0,1	0,8	- 0,0
	2.Vj	0,4	0,5	0,0	0,0	1,2	0,4	1,3	0,2
	3.Vj	0,4	0,0	0,1	0,1	0,8	0,3	1,2	0,1
	4.Vj	0,3	0,2	0,1	0,2	0,5	0,3	0,9	0,1
2007	1.Vj	0,8	2,3	0,6	0,6	2,3	0,7	1,1	0,4
	2.Vj	0,3	0,2	0,3	0,3	- 1,4	0,4	0,8	0,1
	3.Vj	0,3	- 0,2	0,4	0,5	- 1,2	0,3	0,8	0,1
	4.Vj	0,4	0,4	0,4	0,4	- 0,2	0,3	1,1	0,2

### 3.2.7 Geleistete Arbeitsstunden der Erwerbstätigen \*)

Saison- und kalenderbereinigte Ergebnisse nach BV4.1

Vierteljahr	Insgesamt	Land- und Forstwirtschaft, Fischerei	Produzierendes Gewerbe ohne Baugewerbe		Baugewerbe	Handel, Gastgewerbe und Verkehr	Finanzierung, Vermietung und Unter- nehmens- dienstleister	Öffentliche und private Dienstleister
			zusammen	darunter: Verarbeiten- des Gewerbe				
	1	2	3	4	5	6	7	8
<b>Mill. Stunden</b>								
2003 1.Vj	14 029	403	3 012	2 861	953	3 507	2 203	3 951
2.Vj	13 987	397	2 990	2 840	952	3 488	2 206	3 955
3.Vj	13 955	394	2 964	2 817	939	3 480	2 216	3 961
4.Vj	13 971	392	2 961	2 814	937	3 481	2 227	3 975
2004 1.Vj	13 982	390	2 951	2 804	930	3 482	2 229	3 999
2.Vj	13 932	386	2 930	2 783	907	3 482	2 237	3 991
3.Vj	13 936	384	2 918	2 771	898	3 485	2 249	4 003
4.Vj	13 915	382	2 899	2 754	885	3 485	2 258	4 008
2005 1.Vj	13 919	380	2 894	2 750	885	3 480	2 274	4 007
2.Vj	13 899	377	2 879	2 736	870	3 470	2 283	4 019
3.Vj	13 873	374	2 869	2 727	860	3 456	2 289	4 023
4.Vj	13 874	373	2 848	2 706	864	3 449	2 304	4 033
2006 1.Vj	13 880	371	2 842	2 701	858	3 444	2 326	4 038
2.Vj	13 970	372	2 853	2 711	890	3 451	2 358	4 047
3.Vj	14 031	371	2 857	2 716	903	3 457	2 392	4 050
4.Vj	14 109	371	2 880	2 740	907	3 471	2 422	4 056
2007 1.Vj	14 193	373	2 891	2 752	927	3 487	2 449	4 065
2.Vj	14 231	374	2 907	2 768	917	3 494	2 469	4 069
3.Vj	14 289	376	2 922	2 783	914	3 504	2 494	4 079
4.Vj	14 334	379	2 937	2 798	911	3 507	2 518	4 080
<b>Veränderung gegenüber dem Vorquartal in %</b>								
2003 1.Vj	- 0,5	- 0,6	- 1,0	- 1,0	- 1,9	- 0,5	0,1	- 0,0
2.Vj	- 0,3	- 1,5	- 0,7	- 0,7	- 0,1	- 0,5	0,1	0,1
3.Vj	- 0,2	- 0,7	- 0,9	- 0,8	- 1,4	- 0,2	0,4	0,2
4.Vj	0,1	- 0,5	- 0,1	- 0,1	- 0,3	0,0	0,5	0,4
2004 1.Vj	0,1	- 0,6	- 0,4	- 0,4	- 0,7	0,0	0,1	0,6
2.Vj	- 0,4	- 1,1	- 0,7	- 0,7	- 2,5	0,0	0,4	- 0,2
3.Vj	0,0	- 0,4	- 0,4	- 0,4	- 1,0	0,1	0,5	0,3
4.Vj	- 0,1	- 0,5	- 0,7	- 0,6	- 1,4	- 0,0	0,4	0,1
2005 1.Vj	0,0	- 0,6	- 0,2	- 0,2	0,1	- 0,1	0,7	- 0,0
2.Vj	- 0,1	- 0,7	- 0,5	- 0,5	- 1,7	- 0,3	0,4	0,3
3.Vj	- 0,2	- 0,8	- 0,3	- 0,4	- 1,1	- 0,4	0,2	0,1
4.Vj	0,0	- 0,2	- 0,7	- 0,8	0,4	- 0,2	0,7	0,3
2006 1.Vj	0,0	- 0,4	- 0,2	- 0,2	- 0,7	- 0,1	0,9	0,1
2.Vj	0,7	0,0	0,4	0,4	3,7	0,2	1,4	0,2
3.Vj	0,4	- 0,1	0,1	0,2	1,5	0,2	1,4	0,1
4.Vj	0,6	- 0,0	0,8	0,9	0,4	0,4	1,3	0,1
2007 1.Vj	0,6	0,4	0,4	0,4	2,2	0,4	1,1	0,2
2.Vj	0,3	0,4	0,5	0,6	- 1,1	0,2	0,8	0,1
3.Vj	0,4	0,5	0,5	0,5	- 0,3	0,3	1,0	0,2
4.Vj	0,3	0,7	0,5	0,5	- 0,4	0,1	1,0	0,0

\*) Quelle für Arbeitsstunden: Institut für Arbeitsmarkt- und Berufsforschung (IAB) der Bundesagentur für Arbeit (BA), Nürnberg.

### 3.2.8 Geleistete Arbeitsstunden der Arbeitnehmer \*)

Saison- und kalenderbereinigte Ergebnisse nach BV4.1

Vierteljahr	Insgesamt	Land- und Forstwirtschaft, Fischerei	Produzierendes Gewerbe ohne Baugewerbe		Baugewerbe	Handel, Gastgewerbe und Verkehr	Finanzierung, Vermietung und Unter- nehmens- dienstleister	Öffentliche und private Dienstleister
			zusammen	darunter: Verarbeiten- des Gewerbe				
	1	2	3	4	5	6	7	8
<b>Mill. Stunden</b>								
2003 1.Vj	11 878	166	2 844	2 694	736	2 797	1 803	3 544
2.Vj	11 839	164	2 822	2 674	723	2 783	1 802	3 543
3.Vj	11 802	164	2 797	2 650	708	2 779	1 805	3 544
4.Vj	11 812	164	2 794	2 647	707	2 782	1 809	3 550
2004 1.Vj	11 811	165	2 782	2 636	691	2 785	1 804	3 567
2.Vj	11 753	165	2 761	2 615	681	2 785	1 806	3 555
3.Vj	11 735	164	2 748	2 601	672	2 784	1 809	3 558
4.Vj	11 696	162	2 727	2 583	657	2 783	1 811	3 557
2005 1.Vj	11 670	160	2 720	2 576	658	2 772	1 818	3 547
2.Vj	11 637	158	2 704	2 562	637	2 762	1 821	3 553
3.Vj	11 608	156	2 695	2 553	628	2 753	1 823	3 552
4.Vj	11 607	157	2 675	2 533	626	2 751	1 836	3 559
2006 1.Vj	11 613	154	2 670	2 530	624	2 751	1 854	3 561
2.Vj	11 694	156	2 681	2 540	651	2 759	1 882	3 565
3.Vj	11 748	156	2 684	2 545	665	2 769	1 912	3 564
4.Vj	11 813	156	2 708	2 568	673	2 781	1 937	3 564
2007 1.Vj	11 893	159	2 719	2 580	685	2 799	1 961	3 571
2.Vj	11 928	160	2 735	2 597	679	2 808	1 978	3 574
3.Vj	11 981	161	2 750	2 612	673	2 820	1 999	3 580
4.Vj	12 020	162	2 766	2 627	673	2 825	2 021	3 580
<b>Veränderung gegenüber dem Vorquartal in %</b>								
2003 1.Vj	- 0,6	- 0,5	- 1,0	- 1,0	- 1,0	- 0,6	- 0,1	- 0,1
2.Vj	- 0,3	- 0,8	- 0,8	- 0,7	- 1,7	- 0,5	- 0,1	- 0,0
3.Vj	- 0,3	- 0,3	- 0,9	- 0,9	- 2,1	- 0,1	0,2	0,0
4.Vj	0,1	0,3	- 0,1	- 0,1	- 0,2	0,1	0,3	0,2
2004 1.Vj	- 0,0	0,6	- 0,4	- 0,4	- 2,2	0,1	- 0,3	0,5
2.Vj	- 0,5	- 0,5	- 0,8	- 0,8	- 1,4	0,0	0,1	- 0,4
3.Vj	- 0,2	- 0,3	- 0,5	- 0,5	- 1,4	- 0,0	0,2	0,1
4.Vj	- 0,3	- 1,5	- 0,8	- 0,7	- 2,2	- 0,1	0,1	- 0,0
2005 1.Vj	- 0,2	- 0,9	- 0,3	- 0,3	0,1	- 0,4	0,3	- 0,3
2.Vj	- 0,3	- 1,5	- 0,6	- 0,5	- 3,2	- 0,3	0,2	0,2
3.Vj	- 0,2	- 0,8	- 0,3	- 0,3	- 1,4	- 0,3	0,1	- 0,0
4.Vj	- 0,0	0,1	- 0,7	- 0,8	- 0,4	- 0,1	0,7	0,2
2006 1.Vj	0,0	- 1,4	- 0,2	- 0,1	- 0,3	- 0,0	1,0	0,0
2.Vj	0,7	0,8	0,4	0,4	4,3	0,3	1,5	0,1
3.Vj	0,5	0,2	0,1	0,2	2,1	0,3	1,6	- 0,0
4.Vj	0,5	0,1	0,9	0,9	1,2	0,4	1,3	0,0
2007 1.Vj	0,7	1,8	0,4	0,4	1,8	0,7	1,2	0,2
2.Vj	0,3	0,8	0,6	0,7	- 0,8	0,3	0,9	0,1
3.Vj	0,4	0,6	0,5	0,6	- 0,8	0,4	1,1	0,2
4.Vj	0,3	0,8	0,6	0,6	- 0,0	0,2	1,1	0,0

\*) Quelle für Arbeitsstunden: Institut für Arbeitsmarkt- und Berufsforschung (IAB) der Bundesagentur für Arbeit (BA), Nürnberg.



### 3.3 Tabellen zur Verwendung des Bruttoinlandsprodukts

#### 3.3.1 Verwendung des Bruttoinlandsprodukts in jeweiligen Preisen

Saison- und kalenderbereinigte Ergebnisse nach BV4.1

Vierteljahr		Brutto- inlands- produkt	Inländische Verwendung						Außen- beitrag 2)	Exporte 2)	Importe	
			insgesamt	Konsumausgaben			Bruttoinvestitionen					
				zu- sammen	private Konsum- ausgaben	Konsum- ausgaben des Staates	zu- sammen	Brutto- anlage- investi- tionen				Vorrats- verände- rungen 1)
		1	2	3	4	5	6	7	8	9	10	11
Mrd. EUR												
2003	1.Vj	539,10	520,65	423,91	320,13	103,77	96,74	96,99	- 0,70	18,94	192,48	173,71
	2.Vj	540,70	522,93	426,21	321,75	103,95	96,72	97,49	- 0,84	17,84	189,61	171,80
	3.Vj	543,58	519,59	427,33	322,15	104,89	92,26	97,34	- 5,15	24,07	195,15	171,11
	4.Vj	547,63	522,77	427,43	322,10	104,59	95,34	97,58	- 2,22	24,85	198,84	173,98
2004	1.Vj	550,50	521,62	428,79	324,17	104,46	92,83	97,40	- 4,46	28,75	205,17	176,37
	2.Vj	551,33	521,03	429,20	325,05	104,14	91,83	95,94	- 4,05	30,23	212,27	182,02
	3.Vj	551,07	524,28	429,37	325,65	103,87	94,91	95,98	- 0,82	26,52	212,15	185,54
	4.Vj	551,43	524,71	431,17	327,72	103,66	93,54	95,42	- 2,17	27,04	215,68	188,75
2005	1.Vj	554,96	525,95	432,93	328,33	104,35	93,03	95,96	- 2,84	28,91	219,05	190,11
	2.Vj	558,39	529,65	435,50	330,13	105,51	94,15	96,94	- 2,56	28,49	225,44	196,87
	3.Vj	561,48	532,77	438,63	333,17	105,82	94,14	97,17	- 2,25	27,87	232,57	204,43
	4.Vj	564,35	537,89	438,56	332,81	106,28	99,34	98,65	- 0,37	27,61	239,84	212,62
2006	1.Vj	570,04	542,77	442,72	336,62	106,39	100,05	99,31	1,00	26,99	248,74	221,66
	2.Vj	576,51	547,76	444,36	338,53	106,14	103,40	103,18	1,79	27,03	254,92	227,32
	3.Vj	583,10	550,81	446,02	339,72	106,46	104,79	105,68	1,07	30,15	263,56	232,71
	4.Vj	592,30	552,59	450,46	343,59	107,10	102,13	108,28	- 11,13	45,14	278,18	234,83
2007	1.Vj	597,77	558,51	449,64	341,89	108,32	108,88	111,44	0,85	35,53	275,64	238,87
	2.Vj	603,77	560,23	452,50	343,85	108,80	107,73	111,02	- 1,51	41,60	280,52	238,28
	3.Vj	610,81	566,10	454,26	344,99	109,33	111,84	112,76	- 1,20	45,02	284,94	240,01
	4.Vj	613,54	568,54	455,09	345,50	109,71	113,44	113,82	- 4,75	49,78	291,46	243,25
Veränderung gegenüber dem Vorquartal												
		in %						in Mrd. EUR			in %	
2003	1.Vj	- 0,1	0,8	0,2	0,5	- 0,1	3,2	- 0,2	3,17	- 4,35	- 1,2	1,2
	2.Vj	0,3	0,4	0,5	0,5	0,2	- 0,0	0,5	- 0,14	- 1,10	- 1,5	- 1,1
	3.Vj	0,5	- 0,6	0,3	0,1	0,9	- 4,6	- 0,2	- 4,31	6,23	2,9	- 0,4
	4.Vj	0,7	0,6	0,0	- 0,0	- 0,3	3,3	0,2	2,93	0,78	1,9	1,7
2004	1.Vj	0,5	- 0,2	0,3	0,6	- 0,1	- 2,6	- 0,2	- 2,24	3,90	3,2	1,4
	2.Vj	0,2	- 0,1	0,1	0,3	- 0,3	- 1,1	- 1,5	0,41	1,48	3,5	3,2
	3.Vj	- 0,0	0,6	0,0	0,2	- 0,3	3,4	0,0	3,23	- 3,71	- 0,1	1,9
	4.Vj	0,1	0,1	0,4	0,6	- 0,2	- 1,4	- 0,6	- 1,35	0,52	1,7	1,7
2005	1.Vj	0,6	0,2	0,4	0,2	0,7	- 0,5	0,6	- 0,67	1,87	1,6	0,7
	2.Vj	0,6	0,7	0,6	0,5	1,1	1,2	1,0	0,28	- 0,42	2,9	3,6
	3.Vj	0,6	0,6	0,7	0,9	0,3	- 0,0	0,2	0,31	- 0,62	3,2	3,8
	4.Vj	0,5	1,0	- 0,0	- 0,1	0,4	5,5	1,5	1,88	- 0,26	3,1	4,0
2006	1.Vj	1,0	0,9	0,9	1,1	0,1	0,7	0,7	1,37	- 0,62	3,7	4,3
	2.Vj	1,1	0,9	0,4	0,6	- 0,2	3,3	3,9	0,79	0,04	2,5	2,6
	3.Vj	1,1	0,6	0,4	0,4	0,3	1,3	2,4	- 0,72	3,12	3,4	2,4
	4.Vj	1,6	0,3	1,0	1,1	0,6	- 2,5	2,5	- 12,20	14,99	5,5	0,9
2007	1.Vj	0,9	1,1	- 0,2	- 0,5	1,1	6,6	2,9	11,98	- 9,61	- 0,9	1,7
	2.Vj	1,0	0,3	0,6	0,6	0,4	- 1,1	- 0,4	- 2,36	6,07	1,8	- 0,2
	3.Vj	1,2	1,0	0,4	0,3	0,5	3,8	1,6	0,31	3,42	1,6	0,7
	4.Vj	0,4	0,4	0,2	0,1	0,3	1,4	0,9	- 3,55	4,76	2,3	1,3

1) Einschl. Nettozugang an Wertsachen; im 4. Vierteljahr 2006 negativ beeinflusst durch Gegenbuchung zum Außenbeitrag. – 2) Im 4. Vierteljahr 2006 durch Nachmeldungen positiv beeinflusst.

### 3.3.2 Verwendung des Bruttoinlandsprodukts, preisbereinigt

Saison- und kalenderbereinigte Ergebnisse nach BV4.1

Vierteljahr	Bruttoinlandsprodukt	Inländische Verwendung							Außenbeitrag 2)	Exporte 2)	Importe
		insgesamt	Konsumausgaben			Bruttoinvestitionen					
			zusammen	private Konsumausgaben	Konsumausgaben des Staates	zusammen	Bruttoanlageinvestitionen	Vorratsveränderungen 1)			
	1	2	3	4	5	6	7	8	9	10	11

#### Kettenindex (2000 = 100)

2003	1.Vj	100,93	98,42	101,72	101,34	102,23	87,70	89,98	X	X	112,84	105,28
	2.Vj	100,99	98,79	102,07	101,64	102,43	88,13	90,94	X	X	111,72	105,45
	3.Vj	101,31	97,88	101,70	101,27	102,44	84,57	90,91	X	X	115,45	105,53
	4.Vj	101,87	98,36	101,55	100,99	102,67	87,29	91,16	X	X	118,06	107,91
2004	1.Vj	102,17	97,74	101,36	101,14	101,92	84,68	90,84	X	X	121,79	109,08
	2.Vj	101,97	97,29	100,90	101,03	101,01	83,31	89,23	X	X	125,35	111,52
	3.Vj	101,70	97,54	100,67	100,82	100,89	85,46	89,21	X	X	124,90	112,77
	4.Vj	101,74	97,35	100,71	101,14	100,13	84,17	88,51	X	X	126,77	114,13
2005	1.Vj	102,05	97,40	100,99	101,16	100,68	83,86	89,19	X	X	128,39	114,62
	2.Vj	102,45	97,62	101,12	100,95	101,65	85,23	90,31	X	X	132,00	118,20
	3.Vj	102,97	98,04	101,42	101,51	101,51	85,46	90,71	X	X	135,61	121,69
	4.Vj	103,23	98,57	101,00	100,88	101,95	89,48	92,07	X	X	139,07	125,16
2006	1.Vj	104,19	99,12	101,73	101,74	101,98	89,87	92,65	X	X	143,63	129,24
	2.Vj	105,34	99,97	102,06	102,23	101,83	92,59	96,07	X	X	146,82	131,96
	3.Vj	106,11	100,12	102,32	102,26	102,41	92,98	97,69	X	X	151,46	134,89
	4.Vj	107,34	100,24	103,07	103,17	102,89	90,55	99,65	X	X	160,91	136,93
2007	1.Vj	107,81	100,85	102,48	102,19	103,90	95,24	101,48	X	X	158,09	139,15
	2.Vj	108,11	100,53	102,74	102,32	104,29	93,06	100,20	X	X	160,73	138,97
	3.Vj	108,92	101,18	102,71	102,07	104,70	96,50	101,46	X	X	163,73	140,56
	4.Vj	109,21	101,30	102,51	101,67	104,76	98,24	102,00	X	X	167,68	141,79

#### Veränderung gegenüber dem Vorquartal

		in %					Wachstumsbeitrag 3)			in %	
2003	1.Vj	- 0,4	0,4	- 0,2	- 0,1	- 0,1	2,9	0,1	0,2	- 0,3	1,8
	2.Vj	0,1	0,4	0,3	0,3	0,2	0,5	1,1	0,0	- 0,2	0,2
	3.Vj	0,3	- 0,9	- 0,4	- 0,4	0,0	- 4,0	- 0,0	- 0,2	0,5	0,1
	4.Vj	0,6	0,5	- 0,1	- 0,3	0,2	3,2	0,3	- 0,1	0,6	2,3
2004	1.Vj	0,3	- 0,6	- 0,2	0,1	- 0,7	- 3,0	- 0,4	- 0,1	0,5	1,1
	2.Vj	- 0,2	- 0,5	- 0,5	- 0,1	- 0,9	- 1,6	- 1,8	0,1	0,3	2,2
	3.Vj	- 0,3	0,3	- 0,2	- 0,2	- 0,1	2,6	- 0,0	0,1	0,0	1,1
	4.Vj	0,0	- 0,2	0,0	0,3	- 0,8	- 1,5	- 0,8	0,1	0,1	1,2
2005	1.Vj	0,3	0,1	0,3	0,0	0,5	- 0,4	0,8	0,0	0,2	0,4
	2.Vj	0,4	0,2	0,1	- 0,2	1,0	1,6	1,3	0,0	0,2	3,1
	3.Vj	0,5	0,4	0,3	0,6	- 0,1	0,3	0,4	0,0	0,2	3,0
	4.Vj	0,3	0,5	- 0,4	- 0,6	0,4	4,7	1,5	0,3	0,1	2,9
2006	1.Vj	0,9	0,6	0,7	0,9	0,0	0,4	0,6	0,1	0,2	3,3
	2.Vj	1,1	0,9	0,3	0,5	- 0,1	3,0	3,7	- 0,1	0,4	2,1
	3.Vj	0,7	0,2	0,3	0,0	0,6	0,4	1,7	- 0,3	0,4	2,2
	4.Vj	1,2	0,1	0,7	0,9	0,5	- 2,6	2,0	- 0,3	0,5	1,5
2007	1.Vj	0,4	0,6	- 0,6	- 0,9	1,0	5,2	1,8	- 0,1	0,5	1,6
	2.Vj	0,3	- 0,3	0,3	0,1	0,4	- 2,3	- 1,3	0,1	0,7	- 0,1
	3.Vj	0,7	0,6	- 0,0	- 0,2	0,4	3,7	1,3	0,2	0,8	1,1
	4.Vj	0,3	0,1	- 0,2	- 0,4	0,1	1,8	0,5	0,3	0,8	0,9

1) Einschl. Nettozugang an Wertsachen; im 4. Vierteljahr 2006 negativ beeinflusst durch Gegenbuchung zum Außenbeitrag. – 2) Im 4. Vierteljahr 2006 durch Nachmeldungen positiv beeinflusst. – 3) Wachstumsbeitrag zum Bruttoinlandsprodukt in Prozentpunkten.

### 3.3.3 Konsum in jeweiligen Preisen

Saison- und kalenderbereinigte Ergebnisse nach BV4.1

Vierteljahr	Insgesamt	Konsumausgaben (Ausgabenkonzept)				Konsum (Verbrauchskonzept)		Nachrichtlich	
		Private Konsumausgaben		Konsumausgaben des Staates		Individual- konsum	Kollektiv- konsum	Private Konsum- ausgaben je Einwohner	
		zusammen	darunter: private Haushalte	zusammen	darunter: Individual- konsum				
	1	2	3	4	5	6	7	8	
Mrd. EUR					EUR				
2003	1.Vj	423,91	320,13	310,84	103,77	60,44	380,76	43,30	3 879
	2.Vj	426,21	321,75	312,37	103,95	60,50	382,69	43,44	3 899
	3.Vj	427,33	322,15	312,69	104,89	60,69	383,00	44,20	3 904
	4.Vj	427,43	322,10	312,51	104,59	61,11	383,54	43,49	3 903
2004	1.Vj	428,79	324,17	314,64	104,46	60,36	384,71	44,10	3 929
	2.Vj	429,20	325,05	315,56	104,14	60,08	385,11	44,07	3 940
	3.Vj	429,37	325,65	316,20	103,87	60,31	385,72	43,56	3 947
	4.Vj	431,17	327,72	318,35	103,66	59,63	387,23	44,03	3 973
2005	1.Vj	432,93	328,33	319,08	104,35	60,87	389,15	43,49	3 981
	2.Vj	435,50	330,13	321,03	105,51	61,68	391,71	43,83	4 003
	3.Vj	438,63	333,17	324,29	105,82	61,88	394,95	43,93	4 040
	4.Vj	438,56	332,81	323,91	106,28	62,75	395,06	43,53	4 037
2006	1.Vj	442,72	336,62	327,79	106,39	62,93	399,34	43,46	4 085
	2.Vj	444,36	338,53	329,63	106,14	63,18	401,34	42,96	4 109
	3.Vj	446,02	339,72	330,82	106,46	63,50	403,05	42,97	4 125
	4.Vj	450,46	343,59	334,72	107,10	63,90	407,35	43,20	4 174
2007	1.Vj	449,64	341,89	332,85	108,32	64,82	406,37	43,49	4 154
	2.Vj	452,50	343,85	334,88	108,80	64,98	408,82	43,82	4 179
	3.Vj	454,26	344,99	335,76	109,33	65,96	410,78	43,37	4 194
	4.Vj	455,09	345,50	336,48	109,71	66,23	411,88	43,48	4 202
Veränderung gegenüber dem Vorquartal in %									
2003	1.Vj	0,2	0,5	0,4	− 0,1	0,3	0,4	− 1,1	0,5
	2.Vj	0,5	0,5	0,5	0,2	0,1	0,5	0,3	0,5
	3.Vj	0,3	0,1	0,1	0,9	0,3	0,1	1,7	0,1
	4.Vj	0,0	− 0,0	− 0,1	− 0,3	0,7	0,1	− 1,6	− 0,0
2004	1.Vj	0,3	0,6	0,7	− 0,1	− 1,2	0,3	1,4	0,7
	2.Vj	0,1	0,3	0,3	− 0,3	− 0,5	0,1	− 0,1	0,3
	3.Vj	0,0	0,2	0,2	− 0,3	0,4	0,2	− 1,2	0,2
	4.Vj	0,4	0,6	0,7	− 0,2	− 1,1	0,4	1,1	0,7
2005	1.Vj	0,4	0,2	0,2	0,7	2,1	0,5	− 1,2	0,2
	2.Vj	0,6	0,5	0,6	1,1	1,3	0,7	0,8	0,6
	3.Vj	0,7	0,9	1,0	0,3	0,3	0,8	0,2	0,9
	4.Vj	− 0,0	− 0,1	− 0,1	0,4	1,4	0,0	− 0,9	− 0,1
2006	1.Vj	0,9	1,1	1,2	0,1	0,3	1,1	− 0,2	1,2
	2.Vj	0,4	0,6	0,6	− 0,2	0,4	0,5	− 1,2	0,6
	3.Vj	0,4	0,4	0,4	0,3	0,5	0,4	0,0	0,4
	4.Vj	1,0	1,1	1,2	0,6	0,6	1,1	0,5	1,2
2007	1.Vj	− 0,2	− 0,5	− 0,6	1,1	1,4	− 0,2	0,7	− 0,5
	2.Vj	0,6	0,6	0,6	0,4	0,2	0,6	0,8	0,6
	3.Vj	0,4	0,3	0,3	0,5	1,5	0,5	− 1,0	0,4
	4.Vj	0,2	0,1	0,2	0,3	0,4	0,3	0,3	0,2

### 3.3.4 Konsum, preisbereinigt

Saison- und kalenderbereinigte Ergebnisse nach BV4.1

Vierteljahr	Insgesamt	Konsumausgaben (Ausgabenkonzept)				Konsum (Verbrauchskonzept)		
		Private Konsumausgaben		Konsumausgaben des Staates		Individual- konsum	Kollektiv- konsum	
		zusammen	darunter: private Haushalte	zusammen	darunter: Individual- konsum			
	1	2	3	4	5	6	7	
Kettenindex (2000 = 100)								
2003	1.Vj	101,72	101,34	101,35	102,23	103,81	101,77	100,11
	2.Vj	102,07	101,64	101,64	102,43	104,22	102,11	100,01
	3.Vj	101,70	101,27	101,25	102,44	104,01	101,75	100,31
	4.Vj	101,55	100,99	100,96	102,67	105,07	101,68	99,44
2004	1.Vj	101,36	101,14	101,09	101,92	103,18	101,51	100,22
	2.Vj	100,90	101,03	101,02	101,01	101,74	101,19	100,03
	3.Vj	100,67	100,82	100,82	100,89	102,36	101,04	98,91
	4.Vj	100,71	101,14	101,15	100,13	100,65	101,10	99,40
2005	1.Vj	100,99	101,16	101,21	100,68	102,62	101,40	98,06
	2.Vj	101,12	100,95	101,01	101,65	103,91	101,39	98,62
	3.Vj	101,42	101,51	101,60	101,51	103,27	101,79	99,14
	4.Vj	101,00	100,88	100,94	101,95	104,73	101,38	98,17
2006	1.Vj	101,73	101,74	101,87	101,98	104,44	102,13	98,67
	2.Vj	102,06	102,23	102,39	101,83	105,21	102,62	97,26
	3.Vj	102,32	102,26	102,44	102,41	106,05	102,79	97,52
	4.Vj	103,07	103,17	103,41	102,89	106,37	103,62	98,21
2007	1.Vj	102,48	102,19	102,34	103,90	108,37	103,05	97,82
	2.Vj	102,74	102,32	102,46	104,29	108,03	103,18	99,23
	3.Vj	102,71	102,07	102,18	104,70	110,01	103,28	97,53
	4.Vj	102,51	101,67	101,77	104,76	110,68	103,14	96,84
Veränderung gegenüber dem Vorquartal in %								
2003	1.Vj	- 0,2	- 0,1	- 0,1	- 0,1	0,3	- 0,1	- 0,6
	2.Vj	0,3	0,3	0,3	0,2	0,4	0,3	- 0,1
	3.Vj	- 0,4	- 0,4	- 0,4	0,0	- 0,2	- 0,4	0,3
	4.Vj	- 0,1	- 0,3	- 0,3	0,2	1,0	- 0,1	- 0,9
2004	1.Vj	- 0,2	0,1	0,1	- 0,7	- 1,8	- 0,2	0,8
	2.Vj	- 0,5	- 0,1	- 0,1	- 0,9	- 1,4	- 0,3	- 0,2
	3.Vj	- 0,2	- 0,2	- 0,2	- 0,1	0,6	- 0,1	- 1,1
	4.Vj	0,0	0,3	0,3	- 0,8	- 1,7	0,1	0,5
2005	1.Vj	0,3	0,0	0,1	0,5	2,0	0,3	- 1,3
	2.Vj	0,1	- 0,2	- 0,2	1,0	1,3	- 0,0	0,6
	3.Vj	0,3	0,6	0,6	- 0,1	- 0,6	0,4	0,5
	4.Vj	- 0,4	- 0,6	- 0,6	0,4	1,4	- 0,4	- 1,0
2006	1.Vj	0,7	0,9	0,9	0,0	- 0,3	0,7	0,5
	2.Vj	0,3	0,5	0,5	- 0,1	0,7	0,5	- 1,4
	3.Vj	0,3	0,0	0,0	0,6	0,8	0,2	0,3
	4.Vj	0,7	0,9	0,9	0,5	0,3	0,8	0,7
2007	1.Vj	- 0,6	- 0,9	- 1,0	1,0	1,9	- 0,6	- 0,4
	2.Vj	0,3	0,1	0,1	0,4	- 0,3	0,1	1,4
	3.Vj	- 0,0	- 0,2	- 0,3	0,4	1,8	0,1	- 1,7
	4.Vj	- 0,2	- 0,4	- 0,4	0,1	0,6	- 0,1	- 0,7

### 3.3.5 Bruttoanlageinvestitionen in jeweiligen Preisen

Saison- und kalenderbereinigte Ergebnisse nach BV4.1

Vierteljahr	Insgesamt	Ausrüstungsinvestitionen			Bauinvestitionen			Sonstige Anlagen 2)	
		zusammen	Maschinen u.Geräte 1)	Fahrzeuge	zusammen	Wohnbauten	Nichtwohnbauten		
	1	2	3	4	5	6	7	8	
Mrd. EUR									
2003	1.Vj	96,99	37,67	27,31	10,31	53,23	30,70	22,96	6,08
	2.Vj	97,49	37,37	27,09	10,27	54,04	31,09	22,87	6,07
	3.Vj	97,34	37,36	26,64	10,68	53,90	31,15	22,53	6,08
	4.Vj	97,58	37,57	26,95	10,58	53,93	31,22	22,48	6,09
2004	1.Vj	97,40	37,82	27,22	10,62	53,45	31,03	21,79	6,15
	2.Vj	95,94	38,25	27,04	11,20	51,53	30,13	21,34	6,18
	3.Vj	95,98	39,09	27,86	11,25	50,68	29,52	21,15	6,20
	4.Vj	95,42	39,09	27,31	11,77	50,11	29,06	21,03	6,22
2005	1.Vj	95,96	39,50	27,47	12,03	50,22	29,01	21,31	6,25
	2.Vj	96,94	40,00	28,26	11,78	50,63	29,17	21,41	6,29
	3.Vj	97,17	40,47	28,41	12,01	50,34	29,09	21,27	6,35
	4.Vj	98,65	41,77	29,35	12,48	50,47	29,13	21,17	6,39
2006	1.Vj	99,31	42,22	29,97	12,41	50,62	29,37	21,33	6,46
	2.Vj	103,18	43,05	29,86	13,40	53,58	30,91	22,63	6,54
	3.Vj	105,68	43,65	29,66	13,74	55,44	31,91	23,56	6,58
	4.Vj	108,28	44,29	30,60	13,37	57,34	33,02	24,60	6,65
2007	1.Vj	111,44	45,39	...	...	59,38	33,90	25,49	6,64
	2.Vj	111,02	46,04	...	...	58,26	33,27	25,23	6,72
	3.Vj	112,76	46,71	...	...	59,24	33,64	25,76	6,81
	4.Vj	113,82	47,72	...	...	59,19	33,52	25,98	6,93
Veränderung gegenüber dem Vorquartal in %									
2003	1.Vj	- 0,2	0,2	- 2,9	9,4	- 0,5	- 0,3	1,1	- 0,3
	2.Vj	0,5	- 0,8	- 0,8	- 0,4	1,5	1,3	- 0,4	- 0,2
	3.Vj	- 0,2	- 0,0	- 1,7	4,0	- 0,3	0,2	- 1,5	0,2
	4.Vj	0,2	0,6	1,2	- 0,9	0,1	0,2	- 0,2	0,2
2004	1.Vj	- 0,2	0,7	1,0	0,4	- 0,9	- 0,6	- 3,1	1,0
	2.Vj	- 1,5	1,1	- 0,7	5,5	- 3,6	- 2,9	- 2,1	0,5
	3.Vj	0,0	2,2	3,0	0,4	- 1,6	- 2,0	- 0,9	0,3
	4.Vj	- 0,6	0,0	- 2,0	4,6	- 1,1	- 1,6	- 0,6	0,3
2005	1.Vj	0,6	1,0	0,6	2,2	0,2	- 0,2	1,3	0,5
	2.Vj	1,0	1,3	2,9	- 2,1	0,8	0,6	0,5	0,6
	3.Vj	0,2	1,2	0,5	2,0	- 0,6	- 0,3	- 0,7	1,0
	4.Vj	1,5	3,2	3,3	3,9	0,3	0,1	- 0,5	0,6
2006	1.Vj	0,7	1,1	2,1	- 0,6	0,3	0,8	0,8	1,1
	2.Vj	3,9	2,0	- 0,4	8,0	5,8	5,2	6,1	1,2
	3.Vj	2,4	1,4	- 0,7	2,5	3,5	3,2	4,1	0,6
	4.Vj	2,5	1,5	3,2	- 2,7	3,4	3,5	4,4	1,1
2007	1.Vj	2,9	2,5	...	...	3,6	2,7	3,6	- 0,2
	2.Vj	- 0,4	1,4	...	...	- 1,9	- 1,9	- 1,0	1,2
	3.Vj	1,6	1,5	...	...	1,7	1,1	2,1	1,3
	4.Vj	0,9	2,2	...	...	- 0,1	- 0,4	0,9	1,8

1) Einschl. Textilien, Bekleidung, Leder-, Holz-, Kunststoff-, Glas-, Keramik- und Eisenwaren, Verlagserzeugnisse. – 2) Nutztiere und Nutzpflanzungen, immaterielle Anlagegüter, Grundstücksübertragungskosten für unbebauten Grund und Boden.

### 3.3.6 Bruttoanlageinvestitionen, preisbereinigt

Saison- und kalenderbereinigte Ergebnisse nach BV4.1

Vierteljahr	Insgesamt	Ausrüstungsinvestitionen			Bauinvestitionen			Sonstige Anlagen 2)	
		zusammen	Maschinen u.Geräte 1)	Fahrzeuge	zusammen	Wohnbauten	Nichtwohnbauten		
	1	2	3	4	5	6	7	8	
Kettenindex (2000 = 100)									
2003	1.Vj	89,98	90,06	89,19	91,45	88,13	87,10	91,16	108,45
	2.Vj	90,94	90,22	89,70	91,39	89,68	88,49	91,01	109,73
	3.Vj	90,91	90,48	88,86	94,46	89,37	88,62	89,57	110,51
	4.Vj	91,16	91,24	90,35	93,43	89,19	88,59	89,19	111,76
2004	1.Vj	90,84	91,98	91,17	93,22	88,02	87,73	86,06	112,08
	2.Vj	89,23	93,11	90,78	98,58	84,33	84,67	83,64	111,87
	3.Vj	89,21	95,49	93,95	98,72	82,61	82,69	82,45	112,78
	4.Vj	88,51	95,51	92,34	102,81	81,30	81,12	81,50	112,93
2005	1.Vj	89,19	96,85	93,58	105,18	81,45	80,90	82,56	115,24
	2.Vj	90,31	98,49	96,80	102,00	82,12	81,39	82,96	117,26
	3.Vj	90,71	99,89	97,83	103,97	81,78	81,25	82,61	118,43
	4.Vj	92,07	103,40	101,57	107,89	81,72	81,11	81,92	119,77
2006	1.Vj	92,65	104,79	103,81	106,83	81,60	81,44	82,12	122,49
	2.Vj	96,07	107,21	104,10	115,47	85,80	85,16	86,53	124,35
	3.Vj	97,69	108,85	104,22	118,01	87,42	86,60	88,64	126,46
	4.Vj	99,65	111,01	109,16	114,23	89,25	88,37	91,53	129,21
2007	1.Vj	101,48	113,51	...	...	90,74	89,00	93,18	128,46
	2.Vj	100,20	115,32	...	...	87,06	85,38	90,30	131,97
	3.Vj	101,46	117,47	...	...	87,54	85,30	91,26	135,33
	4.Vj	102,00	120,18	...	...	86,62	84,22	91,17	140,32
Veränderung gegenüber dem Vorquartal in %									
2003	1.Vj	0,1	1,0	- 1,8	9,1	- 0,6	- 0,4	0,8	0,3
	2.Vj	1,1	0,2	0,6	- 0,1	1,8	1,6	- 0,2	1,2
	3.Vj	- 0,0	0,3	- 0,9	3,4	- 0,3	0,1	- 1,6	0,7
	4.Vj	0,3	0,8	1,7	- 1,1	- 0,2	- 0,0	- 0,4	1,1
2004	1.Vj	- 0,4	0,8	0,9	- 0,2	- 1,3	- 1,0	- 3,5	0,3
	2.Vj	- 1,8	1,2	- 0,4	5,7	- 4,2	- 3,5	- 2,8	- 0,2
	3.Vj	- 0,0	2,6	3,5	0,1	- 2,0	- 2,3	- 1,4	0,8
	4.Vj	- 0,8	0,0	- 1,7	4,1	- 1,6	- 1,9	- 1,2	0,1
2005	1.Vj	0,8	1,4	1,3	2,3	0,2	- 0,3	1,3	2,0
	2.Vj	1,3	1,7	3,4	- 3,0	0,8	0,6	0,5	1,8
	3.Vj	0,4	1,4	1,1	1,9	- 0,4	- 0,2	- 0,4	1,0
	4.Vj	1,5	3,5	3,8	3,8	- 0,1	- 0,2	- 0,8	1,1
2006	1.Vj	0,6	1,3	2,2	- 1,0	- 0,1	0,4	0,2	2,3
	2.Vj	3,7	2,3	0,3	8,1	5,1	4,6	5,4	1,5
	3.Vj	1,7	1,5	0,1	2,2	1,9	1,7	2,4	1,7
	4.Vj	2,0	2,0	4,7	- 3,2	2,1	2,0	3,3	2,2
2007	1.Vj	1,8	2,3	...	...	1,7	0,7	1,8	- 0,6
	2.Vj	- 1,3	1,6	...	...	- 4,1	- 4,1	- 3,1	2,7
	3.Vj	1,3	1,9	...	...	0,6	- 0,1	1,1	2,5
	4.Vj	0,5	2,3	...	...	- 1,1	- 1,3	- 0,1	3,7

1) Einschl. Textilien, Bekleidung, Leder-, Holz-, Kunststoff-, Glas-, Keramik- und Eisenwaren, Verlagserzeugnisse. – 2) Nutztiere und Nutzpflanzungen, immaterielle Anlagegüter, Grundstücksübertragungskosten für unbebauten Grund und Boden.

### 3.3.7 Bruttoanlageinvestitionen des Staates in jeweiligen Preisen

Saison- und kalenderbereinigte Ergebnisse nach BV4.1

Vierteljahr	Insgesamt	Ausrüstungs- investitionen	Bauinvestitionen			Sonstige Anlagen 1)	Nachrichtlich
			zusammen	Wohnbauten	Nicht- wohnbauten		Ausrüstungs- u. Nichtwohnbau- investitionen
	1	2	3	4	5	6	7
<b>Mrd. EUR</b>							
2003 1.Vj	8,44	1,13	6,89	0,17	6,72	0,42	7,85
2.Vj	8,66	1,20	6,95	0,17	6,78	0,44	7,98
3.Vj	8,51	1,14	6,84	0,16	6,68	0,44	7,82
4.Vj	8,47	1,04	6,90	0,16	6,75	0,44	7,79
2004 1.Vj	8,31	1,10	6,65	0,13	6,53	0,45	7,63
2.Vj	7,76	1,04	6,30	0,12	6,19	0,43	7,23
3.Vj	7,67	1,03	6,26	0,11	6,15	0,43	7,18
4.Vj	7,64	1,06	6,19	0,11	6,08	0,44	7,14
2005 1.Vj	7,68	1,08	6,19	0,12	6,07	0,43	7,15
2.Vj	7,92	1,14	6,35	0,12	6,23	0,45	7,37
3.Vj	7,56	1,15	6,01	0,12	5,89	0,46	7,04
4.Vj	7,39	1,14	5,82	0,11	5,71	0,45	6,85
2006 1.Vj	7,49	1,15	5,93	0,12	5,81	0,46	6,96
2.Vj	8,08	1,16	6,50	0,12	6,38	0,45	7,54
3.Vj	8,46	1,17	6,86	0,13	6,73	0,45	7,90
4.Vj	8,77	1,20	7,23	0,14	7,09	0,46	8,29
2007 1.Vj	9,14	1,16	7,61	0,14	7,47	0,46	8,63
2.Vj	8,67	1,11	7,19	0,14	7,05	0,46	8,16
3.Vj	9,04	1,15	7,47	0,14	7,33	0,45	8,48
4.Vj	9,27	1,16	7,61	0,14	7,47	0,46	8,63
<b>Veränderung gegenüber dem Vorquartal in %</b>							
2003 1.Vj	- 3,9	- 8,1	- 2,1	0,0	- 2,2	0,0	- 3,1
2.Vj	2,6	6,2	0,9	0,0	0,9	4,8	1,7
3.Vj	- 1,7	- 5,0	- 1,6	- 5,9	- 1,5	0,0	- 2,0
4.Vj	- 0,5	- 8,8	0,9	0,0	1,0	0,0	- 0,4
2004 1.Vj	- 1,9	5,8	- 3,6	- 18,8	- 3,3	2,3	- 2,1
2.Vj	- 6,6	- 5,5	- 5,3	- 7,7	- 5,2	- 4,4	- 5,2
3.Vj	- 1,2	- 1,0	- 0,6	- 8,3	- 0,6	0,0	- 0,7
4.Vj	- 0,4	2,9	- 1,1	0,0	- 1,1	2,3	- 0,6
2005 1.Vj	0,5	1,9	0,0	9,1	- 0,2	- 2,3	0,1
2.Vj	3,1	5,6	2,6	0,0	2,6	4,7	3,1
3.Vj	- 4,5	0,9	- 5,4	0,0	- 5,5	2,2	- 4,5
4.Vj	- 2,2	- 0,9	- 3,2	- 8,3	- 3,1	- 2,2	- 2,7
2006 1.Vj	1,4	0,9	1,9	9,1	1,8	2,2	1,6
2.Vj	7,9	0,9	9,6	0,0	9,8	- 2,2	8,3
3.Vj	4,7	0,9	5,5	8,3	5,5	0,0	4,8
4.Vj	3,7	2,6	5,4	7,7	5,3	2,2	4,9
2007 1.Vj	4,2	- 3,3	5,3	0,0	5,4	0,0	4,1
2.Vj	- 5,1	- 4,3	- 5,5	0,0	- 5,6	0,0	- 5,4
3.Vj	4,3	3,6	3,9	0,0	4,0	- 2,2	3,9
4.Vj	2,5	0,9	1,9	0,0	1,9	2,2	1,8

1) Nutztiere und Nutzpflanzungen, immaterielle Anlagegüter, Grundstücksübertragungskosten für unbebauten Grund und Boden.

### 3.3.8 Bruttoanlageinvestitionen des Staates, preisbereinigt

Saison- und kalenderbereinigte Ergebnisse nach BV4.1

Vierteljahr	Insgesamt	Ausrüstungs- investitionen	Bauinvestitionen			Sonstige Anlagen 1)	Nachrichtlich
			zusammen	Wohnbauten	Nicht- wohnbauten		Ausrüstungs- u. Nichtwohnbau- investitionen
	1	2	3	4	5	6	7

#### Kettenindex (2000 = 100)

2003	1.Vj	93,73	98,16	91,62	92,10	91,60	114,00	92,79
	2.Vj	96,48	107,01	92,30	91,49	92,32	120,86	95,46
	3.Vj	94,88	103,74	90,79	85,45	90,93	122,65	93,77
	4.Vj	94,91	97,79	91,49	82,42	91,72	127,04	93,71
2004	1.Vj	92,77	102,14	88,03	66,70	88,59	124,38	91,96
	2.Vj	86,46	96,76	83,25	60,93	83,81	121,81	85,47
	3.Vj	85,45	97,04	82,48	58,76	83,07	120,55	84,48
	4.Vj	84,53	99,31	81,18	55,42	81,82	121,84	83,51
2005	1.Vj	85,44	102,44	81,15	62,56	81,62	123,58	84,21
	2.Vj	88,45	108,67	83,38	62,54	83,91	130,62	87,10
	3.Vj	84,74	110,97	79,12	63,30	79,52	134,32	83,07
	4.Vj	82,20	109,10	75,92	61,79	76,28	133,46	80,29
2006	1.Vj	83,11	111,91	76,83	61,64	77,21	137,54	81,17
	2.Vj	89,25	113,33	83,60	65,03	84,07	136,16	87,69
	3.Vj	92,42	114,97	86,81	67,54	87,30	139,64	90,88
	4.Vj	95,75	121,13	90,82	72,15	91,28	144,83	94,24
2007	1.Vj	98,08	114,75	93,90	72,57	94,44	139,91	96,71
	2.Vj	91,26	112,10	86,04	70,01	86,43	144,78	89,40
	3.Vj	94,33	117,86	88,33	66,53	88,88	143,58	92,74
	4.Vj	95,68	121,66	89,01	64,09	89,65	154,67	94,01

#### Veränderung gegenüber dem Vorquartal in %

2003	1.Vj	- 3,7	- 7,1	- 2,2	1,3	- 2,3	2,0	- 4,1
	2.Vj	2,9	9,0	0,7	- 0,7	0,8	6,0	2,9
	3.Vj	- 1,7	- 3,1	- 1,6	- 6,6	- 1,5	1,5	- 1,8
	4.Vj	0,0	- 5,7	0,8	- 3,5	0,9	3,6	- 0,1
2004	1.Vj	- 2,3	4,4	- 3,8	- 19,1	- 3,4	- 2,1	- 1,9
	2.Vj	- 6,8	- 5,3	- 5,4	- 8,7	- 5,4	- 2,1	- 7,1
	3.Vj	- 1,2	0,3	- 0,9	- 3,6	- 0,9	- 1,0	- 1,2
	4.Vj	- 1,1	2,3	- 1,6	- 5,7	- 1,5	1,1	- 1,1
2005	1.Vj	1,1	3,2	- 0,0	12,9	- 0,2	1,4	0,8
	2.Vj	3,5	6,1	2,7	- 0,0	2,8	5,7	3,4
	3.Vj	- 4,2	2,1	- 5,1	1,2	- 5,2	2,8	- 4,6
	4.Vj	- 3,0	- 1,7	- 4,0	- 2,4	- 4,1	- 0,6	- 3,3
2006	1.Vj	1,1	2,6	1,2	- 0,2	1,2	3,1	1,1
	2.Vj	7,4	1,3	8,8	5,5	8,9	- 1,0	8,0
	3.Vj	3,6	1,4	3,8	3,9	3,8	2,6	3,6
	4.Vj	3,6	5,4	4,6	6,8	4,6	3,7	3,7
2007	1.Vj	2,4	- 5,3	3,4	0,6	3,5	- 3,4	2,6
	2.Vj	- 7,0	- 2,3	- 8,4	- 3,5	- 8,5	3,5	- 7,6
	3.Vj	3,4	5,1	2,7	- 5,0	2,8	- 0,8	3,7
	4.Vj	1,4	3,2	0,8	- 3,7	0,9	7,7	1,4

1) Nutztiere und Nutzpflanzungen, immaterielle Anlagegüter, Grundstücksübertragungskosten für unbebauten Grund und Boden.



### 3.3.9 Exporte und Importe in jeweiligen Preisen

Saison- und kalenderbereinigte Ergebnisse nach BV4.1

Vierteljahr	Exporte			Importe			Außenbeitrag	
	insgesamt	Waren 1)	Dienst- leistungen	insgesamt	Waren	Dienst- leistungen		
	1	2	3	4	5	6		
Mrd. EUR								
2003	1.Vj	192,48	165,13	27,46	173,71	135,24	38,47	18,94
	2.Vj	189,61	163,55	26,08	171,80	134,06	37,74	17,84
	3.Vj	195,15	168,66	26,32	171,11	132,57	38,54	24,07
	4.Vj	198,84	171,80	27,12	173,98	135,72	38,27	24,85
2004	1.Vj	205,17	177,57	27,61	176,37	137,91	38,46	28,75
	2.Vj	212,27	183,61	28,70	182,02	142,94	39,07	30,23
	3.Vj	212,15	183,47	28,74	185,54	147,28	38,26	26,52
	4.Vj	215,68	187,43	28,26	188,75	149,31	39,45	27,04
2005	1.Vj	219,05	189,46	29,54	190,11	150,44	39,66	28,91
	2.Vj	225,44	195,52	29,92	196,87	156,53	40,34	28,49
	3.Vj	232,57	201,47	31,09	204,43	162,74	41,69	27,87
	4.Vj	239,84	206,82	32,80	212,62	170,43	42,18	27,61
2006	1.Vj	248,74	215,03	33,53	221,66	179,05	42,60	26,99
	2.Vj	254,92	220,19	34,59	227,32	183,98	43,33	27,03
	3.Vj	263,56	229,05	34,70	232,71	189,04	43,67	30,15
	4.Vj	278,18	242,90	34,85	234,83	191,21	43,63	45,14
2007	1.Vj	275,64	240,56	35,42	238,87	194,07	44,80	35,53
	2.Vj	280,52	244,72	36,03	238,28	193,01	45,27	41,60
	3.Vj	284,94	247,02	37,55	240,01	193,75	46,26	45,02
	4.Vj	291,46	252,84	38,74	243,25	196,11	47,15	49,78

**Veränderung gegenüber dem Vorquartal**

in %				in Mrd. EUR			
2003 1.Vj	- 1,2	- 0,9	- 3,9	1,2	1,0	1,8	- 4,35
2.Vj	- 1,5	- 1,0	- 5,0	- 1,1	- 0,9	- 1,9	- 1,10
3.Vj	2,9	3,1	0,9	- 0,4	- 1,1	2,1	6,23
4.Vj	1,9	1,9	3,0	1,7	2,4	- 0,7	0,78
2004 1.Vj	3,2	3,4	1,8	1,4	1,6	0,5	3,90
2.Vj	3,5	3,4	3,9	3,2	3,6	1,6	1,48
3.Vj	- 0,1	- 0,1	0,1	1,9	3,0	- 2,1	- 3,71
4.Vj	1,7	2,2	- 1,7	1,7	1,4	3,1	0,52
2005 1.Vj	1,6	1,1	4,5	0,7	0,8	0,5	1,87
2.Vj	2,9	3,2	1,3	3,6	4,0	1,7	- 0,42
3.Vj	3,2	3,0	3,9	3,8	4,0	3,3	- 0,62
4.Vj	3,1	2,7	5,5	4,0	4,7	1,2	- 0,26
2006 1.Vj	3,7	4,0	2,2	4,3	5,1	1,0	- 0,62
2.Vj	2,5	2,4	3,2	2,6	2,8	1,7	0,04
3.Vj	3,4	4,0	0,3	2,4	2,8	0,8	3,12
4.Vj	5,5	6,0	0,4	0,9	1,1	- 0,1	14,99
2007 1.Vj	- 0,9	- 1,0	1,6	1,7	1,5	2,7	- 9,61
2.Vj	1,8	1,7	1,7	- 0,2	- 0,5	1,0	6,07
3.Vj	1,6	0,9	4,2	0,7	0,4	2,2	3,42
4.Vj	2,3	2,4	3,2	1,3	1,2	1,9	4,76

1) Im 4. Vierteljahr 2006 durch Nachmeldungen positiv beeinflusst.

### 3.3.10 Exporte und Importe, preisbereinigt

Saison- und kalenderbereinigte Ergebnisse nach BV4.1

Vierteljahr	Exporte			Importe		
	insgesamt	Waren 1)	Dienstleistungen	insgesamt	Waren	Dienstleistungen
	1	2	3	4	5	6
<b>Kettenindex (2000 = 100)</b>						
2003 1.Vj	112,84	111,95	119,07	105,28	106,38	101,65
2.Vj	111,72	111,26	114,50	105,45	107,05	100,17
3.Vj	115,45	115,20	116,56	105,53	106,68	101,72
4.Vj	118,06	117,43	122,48	107,91	109,81	101,44
2004 1.Vj	121,79	121,66	122,47	109,08	111,41	101,44
2.Vj	125,35	125,19	126,76	111,52	114,19	102,77
3.Vj	124,90	124,72	126,80	112,77	116,59	100,23
4.Vj	126,77	127,18	124,38	114,13	117,33	102,75
2005 1.Vj	128,39	128,30	128,86	114,62	118,17	103,11
2.Vj	132,00	132,70	128,02	118,20	122,40	104,27
3.Vj	135,61	136,41	131,06	121,69	125,96	107,34
4.Vj	139,07	139,67	134,04	125,16	130,08	108,43
2006 1.Vj	143,63	144,72	136,55	129,24	135,16	109,45
2.Vj	146,82	147,33	144,03	131,96	138,13	111,47
3.Vj	151,46	152,76	145,48	134,89	141,66	112,34
4.Vj	160,91	161,96	149,78	136,93	144,35	112,01
2007 1.Vj	158,09	159,47	152,99	139,15	146,46	114,74
2.Vj	160,73	162,47	151,94	138,97	145,99	115,54
3.Vj	163,73	164,67	156,39	140,56	147,33	118,17
4.Vj	167,68	169,23	157,36	141,79	148,27	120,39
<b>Veränderung gegenüber dem Vorquartal in %</b>						
2003 1.Vj	- 0,4	- 0,6	- 0,7	1,8	1,6	2,6
2.Vj	- 1,0	- 0,6	- 3,8	0,2	0,6	- 1,5
3.Vj	3,3	3,5	1,8	0,1	- 0,3	1,5
4.Vj	2,3	1,9	5,1	2,3	2,9	- 0,3
2004 1.Vj	3,2	3,6	- 0,0	1,1	1,5	0,0
2.Vj	2,9	2,9	3,5	2,2	2,5	1,3
3.Vj	- 0,4	- 0,4	0,0	1,1	2,1	- 2,5
4.Vj	1,5	2,0	- 1,9	1,2	0,6	2,5
2005 1.Vj	1,3	0,9	3,6	0,4	0,7	0,4
2.Vj	2,8	3,4	- 0,7	3,1	3,6	1,1
3.Vj	2,7	2,8	2,4	3,0	2,9	2,9
4.Vj	2,6	2,4	2,3	2,9	3,3	1,0
2006 1.Vj	3,3	3,6	1,9	3,3	3,9	0,9
2.Vj	2,2	1,8	5,5	2,1	2,2	1,8
3.Vj	3,2	3,7	1,0	2,2	2,6	0,8
4.Vj	6,2	6,0	3,0	1,5	1,9	- 0,3
2007 1.Vj	- 1,8	- 1,5	2,1	1,6	1,5	2,4
2.Vj	1,7	1,9	- 0,7	- 0,1	- 0,3	0,7
3.Vj	1,9	1,4	2,9	1,1	0,9	2,3
4.Vj	2,4	2,8	0,6	0,9	0,6	1,9

1) Im 4. Vierteljahr 2006 durch Nachmeldungen positiv beeinflusst.

## 4 Arbeitstage \*)

Zeitraum	2000	2001	2002	2003	2004	2005	2006	2007	2008	2009
Januar	20,6	22,0	22,0	21,6	20,6	20,6	21,6	22,0	22,0	20,6
Februar	21,0	19,6	19,6	20,0	19,6	19,6	19,6	19,6	20,6	19,6
März	22,6	22,0	20,0	20,6	23,0	21,0	23,0	22,0	19,0	22,0
April	18,0	19,0	21,0	20,0	20,0	21,0	18,0	19,0	22,0	20,0
Mai	22,0	21,0	19,3	20,0	19,0	19,3	21,0	20,0	19,3	19,0
Juni	19,3	19,3	20,0	19,3	21,3	22,0	20,3	20,3	21,0	20,3
Juli	21,0	22,0	23,0	23,0	22,0	21,0	21,0	22,0	23,0	23,0
August	22,8	22,8	21,8	20,8	22,0	22,8	22,8	22,8	20,8	21,0
September	21,0	20,0	21,0	22,0	22,0	22,0	21,0	20,0	22,0	22,0
Oktober	20,9	21,9	21,9	21,9	21,0	19,9	20,9	21,9	21,9	22,0
November	21,3	21,3	20,4	20,0	21,3	21,3	21,3	21,3	20,0	21,0
Dezember	19,0	17,0	18,0	19,0	21,0	21,0	19,0	17,0	19,0	20,0
1. Vj	64,2	63,6	61,6	62,2	63,2	61,2	64,2	63,6	61,6	62,2
2. Vj	59,3	59,3	60,3	59,3	60,3	62,3	59,3	59,3	62,3	59,3
3. Vj	64,8	64,8	65,8	65,8	66,0	65,8	64,8	64,8	65,8	66,0
4. Vj	61,2	60,2	60,3	60,9	63,3	62,2	61,2	60,2	60,9	63,0
Jahr	249,5	247,9	248,0	248,2	252,8	251,5	249,5	247,9	250,6	250,5

### in % spezifischer Periodendurchschnitte

Januar	97,4	104,0	104,0	102,2	97,4	97,4	102,2	104,0	104,0	97,4
Februar	105,7	98,7	98,7	100,7	98,7	98,7	98,7	98,7	103,7	98,7
März	104,4	101,7	92,4	95,2	106,3	97,0	106,3	101,7	87,8	101,7
April	90,7	95,7	105,8	100,8	100,8	105,8	90,7	95,7	110,8	100,8
Mai	111,5	106,4	97,8	101,4	96,3	97,8	106,4	101,4	97,8	96,3
Juni	94,5	94,5	98,0	94,5	104,3	107,8	99,4	99,4	102,9	99,4
Juli	94,7	99,2	103,7	103,7	99,2	94,7	94,7	99,2	103,7	103,7
August	103,7	103,7	99,2	94,6	100,1	103,7	103,7	103,7	94,6	95,5
September	98,0	93,3	98,0	102,7	102,7	102,7	98,0	93,3	102,7	102,7
Oktober	97,8	102,4	102,4	102,4	98,2	93,1	97,8	102,4	102,4	102,9
November	102,3	102,3	98,0	96,1	102,3	102,3	102,3	102,3	96,1	100,9
Dezember	98,6	88,2	93,4	98,6	108,9	108,9	98,6	88,2	98,6	103,8
1. Vj	102,5	101,5	98,3	99,3	100,9	97,7	102,5	101,5	98,3	99,3
2. Vj	98,8	98,8	100,5	98,8	100,5	103,8	98,8	98,8	103,8	98,8
3. Vj	98,8	98,8	100,3	100,3	100,6	100,3	98,8	98,8	100,3	100,6
4. Vj	99,6	97,9	98,1	99,1	103,0	101,2	99,6	97,9	99,1	102,5
Jahr	99,9	99,3	99,3	99,4	101,2	100,7	99,9	99,3	100,4	100,3

### in % von Normperioden 1)

Januar	99,0	105,7	105,7	103,8	99,0	99,0	103,8	105,7	105,7	99,0
Februar	100,9	94,2	94,2	96,1	94,2	94,2	94,2	94,2	99,0	94,2
März	108,6	105,7	96,1	99,0	110,5	100,9	110,5	105,7	91,3	105,7
April	86,5	91,3	100,9	96,1	96,1	100,9	86,5	91,3	105,7	96,1
Mai	105,7	100,9	92,7	96,1	91,3	92,7	100,9	96,1	92,7	91,3
Juni	92,7	92,7	96,1	92,7	102,4	105,7	97,6	97,6	100,9	97,6
Juli	100,9	105,7	110,5	110,5	105,7	100,9	100,9	105,7	110,5	110,5
August	109,6	109,6	104,8	100,0	105,7	109,6	109,6	109,6	100,0	100,9
September	100,9	96,1	100,9	105,7	105,7	105,7	100,9	96,1	105,7	105,7
Oktober	100,4	105,2	105,2	105,2	100,9	95,6	100,4	105,2	105,2	105,7
November	102,4	102,4	98,0	96,1	102,4	102,4	102,4	102,4	96,1	100,9
Dezember	91,3	81,7	86,5	91,3	100,9	100,9	91,3	81,7	91,3	96,1
1. Vj	102,8	101,9	98,7	99,6	101,2	98,0	102,8	101,9	98,7	99,6
2. Vj	95,0	95,0	96,6	95,0	96,6	99,8	95,0	95,0	99,8	95,0
3. Vj	103,8	103,8	105,4	105,4	105,7	105,4	103,8	103,8	105,4	105,7
4. Vj	98,0	96,4	96,6	97,6	101,4	99,6	98,0	96,4	97,6	100,9
Jahr	99,9	99,3	99,3	99,4	101,2	100,7	99,9	99,3	100,4	100,3

\*) 5-Tage-Woche, die Feiertage wurden mit folgenden Arbeitstageanteilen berücksichtigt:

Heilige Drei Könige (6.1.) = 0,6 Tage; Rosenmontag = 0,8 Tage; Fastnachtdienstag = 0,8 Tage; Fronleichnam = 0,3 Tage;  
 Mariä Himmelfahrt (15.8.) = 0,8 Tage; Reformationstag (31.10.) = 0,9 Tage; Allerheiligen (1.11.) = 0,3 Tage; Heiligabend (24.12.) = 0,0 Tage;  
 Silvester (31.12.) = 0,0 Tage;

1) Durchschnittsmonat = 20,8 Arbeitstage; Durchschnittsquartal = 62,4 Arbeitstage; Durchschnittsjahr = 249,7 Arbeitstage;