

Volkswirtschaftliche Gesamtrechnungen

Inlandsproduktsberechnung
Saisonbereinigte Vierteljahresergebnisse
nach Census X-12-ARIMA und BV4.1



3. Vierteljahr 2007

Erscheinungsfolge: vierteljährlich
Stand: November 2007
Erschienen am 22.11.2007
Artikelnummer: 2180130073234

Fachliche Informationen zu dieser Veröffentlichung können Sie direkt beim Statistischen Bundesamt erfragen:
Gruppe III A, Telefon: +49 (0) 611 / 75 26 26; Fax: +49 (0) 611 / 75 39 52 oder E-Mail: bip-info@destatis.de

© Statistisches Bundesamt, Wiesbaden 2007

Vervielfältigung und Verbreitung, auch auszugsweise, mit Quellenangabe gestattet.

Inhalt

Methodische Erläuterungen

Literaturhinweise

Weitere Hinweise

Schaubild 1: Bruttoinlandsprodukt und Inländische Verwendung

Schaubild 2: Private und Staatliche Konsumausgaben

Schaubild 3: Ausrüstungs- und Bauinvestitionen

Schaubild 4: Exporte und Importe

Tabellenteil

1 Bruttoinlandsprodukt, preisbereinigt

- 1.1 Ergebnisse nach Census X-12-ARIMA
- 1.2 Komponentenzerlegung nach Census X-12-ARIMA
- 1.3 Ergebnisse nach BV4.1
- 1.4 Komponentenzerlegung nach BV4.1

2 Ergebnisse nach Census X-12-ARIMA

2.1 Tabellen für die Gesamtwirtschaft

- 2.1.1 Bruttoinlandsprodukt und Nationaleinkommen
- 2.1.2 Volkseinkommen und verfügbares Einkommen der Volkswirtschaft
- 2.1.3 Verfügbares Einkommen der privaten Haushalte und seine Verwendung
- 2.1.4 Arbeitnehmerentgelt, Löhne und Gehälter (Inländer)
- 2.1.5 Masseneinkommen und verfügbares Einkommen der privaten Haushalte
- 2.1.6 Bevölkerung und Erwerbstätigkeit
- 2.1.7 Erwerbstätige, Arbeitnehmer und geleistete Arbeitsstunden im Inland
- 2.1.8 Arbeitsproduktivität, Lohnkosten, Verdienst und Lohnstückkosten

2.2 Tabellen für Wirtschaftsbereiche

- 2.2.1 Bruttowertschöpfung in jeweiligen Preisen
- 2.2.2 Bruttowertschöpfung, preisbereinigt
- 2.2.3 Arbeitnehmerentgelt
- 2.2.4 Bruttolöhne und –gehälter
- 2.2.5 Erwerbstätige
- 2.2.6 Arbeitnehmer
- 2.2.7 Geleistete Arbeitsstunden der Erwerbstätigen
- 2.2.8 Geleistete Arbeitsstunden der Arbeitnehmer

2.3 Tabellen zur Verwendung des Bruttoinlandsprodukts

- 2.3.1 Verwendung des Bruttoinlandsprodukts in jeweiligen Preisen
- 2.3.2 Verwendung des Bruttoinlandsprodukts, preisbereinigt
- 2.3.3 Konsum in jeweiligen Preisen
- 2.3.4 Konsum, preisbereinigt
- 2.3.5 Bruttoanlageinvestitionen in jeweiligen Preisen
- 2.3.6 Bruttoanlageinvestitionen, preisbereinigt
- 2.3.7 Bruttoanlageinvestitionen des Staates in jeweiligen Preisen
- 2.3.8 Bruttoanlageinvestitionen des Staates, preisbereinigt
- 2.3.9 Exporte und Importe in jeweiligen Preisen
- 2.3.10 Exporte und Importe, preisbereinigt

3 Ergebnisse nach BV4.1

3.1 Tabellen für die Gesamtwirtschaft

- 3.1.1 Bruttoinlandsprodukt und Nationaleinkommen
- 3.1.2 Volkseinkommen und verfügbares Einkommen der Volkswirtschaft
- 3.1.3 Verfügbares Einkommen der privaten Haushalte und seine Verwendung
- 3.1.4 Arbeitnehmerentgelt, Löhne und Gehälter (Inländer)
- 3.1.5 Masseneinkommen und verfügbares Einkommen der privaten Haushalte
- 3.1.6 Bevölkerung und Erwerbstätigkeit
- 3.1.7 Erwerbstätige, Arbeitnehmer und geleistete Arbeitsstunden im Inland
- 3.1.8 Arbeitsproduktivität, Lohnkosten, Verdienst und Lohnstückkosten

3.2 Tabellen für Wirtschaftsbereiche

- 3.2.1 Bruttowertschöpfung in jeweiligen Preisen
- 3.2.2 Bruttowertschöpfung, preisbereinigt
- 3.2.3 Arbeitnehmerentgelt
- 3.2.4 Bruttolöhne und –gehälter
- 3.2.5 Erwerbstätige
- 3.2.6 Arbeitnehmer
- 3.2.7 Geleistete Arbeitsstunden der Erwerbstätigen
- 3.2.8 Geleistete Arbeitsstunden der Arbeitnehmer

3.3 Tabellen zur Verwendung des Bruttoinlandsprodukts

- 3.3.1 Verwendung des Bruttoinlandsprodukts in jeweiligen Preisen
- 3.3.2 Verwendung des Bruttoinlandsprodukts, preisbereinigt
- 3.3.3 Konsum in jeweiligen Preisen
- 3.3.4 Konsum, preisbereinigt
- 3.3.5 Bruttoanlageinvestitionen in jeweiligen Preisen
- 3.3.6 Bruttoanlageinvestitionen, preisbereinigt
- 3.3.7 Bruttoanlageinvestitionen des Staates in jeweiligen Preisen
- 3.3.8 Bruttoanlageinvestitionen des Staates, preisbereinigt
- 3.3.9 Exporte und Importe in jeweiligen Preisen
- 3.3.10 Exporte und Importe, preisbereinigt

4 Arbeitstage

Methodische Erläuterungen

Allgemeiner Überblick

Unter **Saisonbereinigung** wird die Herausrechnung von saisonalen und kalenderbedingten Schwankungen aus den Ursprungswerten verstanden. Die dazu nötige Zerlegung von Zeitreihen in einzelne Komponenten, die jede für sich betrachtet besser analysiert werden können als die Reihe der Ursprungswerte, ist ein schwieriges theoretisches Problem. Bei der Zerlegung ökonomischer Zeitreihen wird von der Vorstellung ausgegangen, dass sich die Reihen aus verschiedenen Komponenten zusammensetzen, die auf unterschiedlichen Einflüssen basieren. Allgemein wird zwischen längerfristigen, saisonalen, kalendarischen und irregulären Einflüssen unterschieden. Dementsprechend wird die Reihe in Trend-, Saison- und Restkomponenten zerlegt, viele Verfahren trennen auch noch den Kalendereinfluss. Die Auswirkungen der langfristigen, saisonalen und anderen Einflüsse sind nicht unmittelbar beobachtbar, weshalb es keine objektiv "richtige" Zeitreihenzerlegung geben kann.

Die konkrete Komponentenzerlegung mittels eines Analyseverfahrens muss immer von Annahmen über Struktur und Eigenschaften der verschiedenen Einflussgrößen sowie deren Zusammenwirken ausgehen. Diese Annahmen unterscheiden sich von Verfahren zu Verfahren. Darüber hinaus setzen die Verfahren der Zeitreihenzerlegung auch unterschiedliche Schwerpunkte im Hinblick auf die gewünschten Eigenschaften der Ergebnisse, wie beispielsweise die Stabilität der Ergebnisse. Aus diesen Gründen werden die unterschiedlichen Verfahren zur Zeitreihenzerlegung in keinem Fall allen Anforderungen an derartige Verfahren gerecht. Letztendlich muss der Nutzer selbst entscheiden, welches der vorhandenen Verfahren seine Ansprüche an die Zeitreihenanalyse am besten erfüllt. In dieser Fachserie werden die Ergebnisse der Saison- bzw. Saison- und Kalenderbereinigung nach den Methoden Census X-12-ARIMA und BV4.1 dargestellt.

Census X-12-ARIMA

Census X-12-ARIMA ist das international bekannteste Verfahren zur Saisonbereinigung von Zeitreihen. Deshalb übermittelt das Statistische Bundesamt im Rahmen seiner internationalen Lieferverpflichtungen mit Census X-12-ARIMA ermittelte saison- bzw. saison- und kalenderbereinigte Ergebnisse an das Statistische Amt der Europäischen Gemeinschaften (Eurostat).

Die Ermittlung der mit Census X-12-ARIMA bereinigten Ergebnisse wird partnerschaftlich sowie nach arbeitsteiligen Grundsätzen vom Statistischen Bundesamt und von der Deutschen Bundesbank durchgeführt. Die Festlegung der Steuerparameter des Verfahrens erfolgt reihenspezifisch auf der Basis verschiedener statistischer Kriterien. Dabei wird versucht, verfügbaren Zusatzinformationen wirtschaftlicher und klimatischer Art Rechnung zu tragen.

Bei den meisten vierteljährlichen Zeitreihen der Volkswirtschaftlichen Gesamtrechnungen ist festzustellen, dass die saisonalen und die irregulären Schwankungen proportional mit dem Reihenniveau zusammenhängen. Zur sachgerechten Analyse solcher Reihen ist beim Census X-12-ARIMA-Verfahren die Anwendung der multiplikativen Verfahrensvariante erforderlich. Bei Zeitreihen, bei denen kein proportionaler Zusammenhang dieser Schwankungen mit dem Reihenniveau beobachtet werden kann, wird die additive Verfahrensvariante verwendet.

Die **Nachvollziehbarkeit** der mit Census X-12-ARIMA saison- bzw. saison- und kalenderbereinigten Ergebnisse ist gewährleistet:

- Die jeweils aktuelle PC-Version des Census-Verfahrens X-12-ARIMA kann von allen Interessierten kostenlos aus dem Internet (<http://www.census.gov/pub/ts/x12a/final/pc/omega.exe>) abgerufen werden.
- Auf Anfrage teilt das Statistische Bundesamt die bei der Saisonbereinigung verwendeten reihenspezifischen Steuerungsoptionen für das Census Verfahren sowie die Ableitungsregeln für indirekt bereinigte Zeitreihen mit.

BV4.1

Als zweites Verfahren zur Saisonbereinigung wird für die in dieser Fachserie präsentierten Ergebnisse **BV4.1 (Berliner Verfahren, Version 4.1)** verwendet. BV4.1 ist eine **methodische Weiterentwicklung** des Verfahrens BV4, einem Verfahren, das sich viele Jahre im Statistischen Bundesamt bewährt hat. Durch die Verwendung von BV4.1 verbessert sich gegenüber der Analyse mit BV4 insbesondere die Herausrechnung kalenderbedingter Einflüsse.

Grundsätzlich erfordert das Verfahren BV4.1 keine manuellen reihenspezifischen Festlegungen von Verfahrensparametern, um qualitativ hochwertige Saisonbereinigungsergebnisse zu erstellen. Deshalb ist die Nachvollziehbarkeit der Analyseergebnisse bei BV4.1 automatisch gewährleistet. Aufgrund der Flexibilität des methodischen Ansatzes können bei BV4.1 alle Zeitreihen im Rahmen eines additiven Zeitreihenmodells analysiert werden.

Interessenten stellt das Statistische Bundesamt eine anwenderfreundliche PC-Version des Verfahrens kostenfrei zur Verfügung (bv4.1@destatis.de).

Unterschiede zwischen Census X-12-ARIMA und BV4.1

Die Ergebnisse der beiden Verfahren **unterscheiden** sich vor allem dadurch, dass BV4.1 gegenüber Census X-12-ARIMA einen ruhigeren Trendverlauf, eine flexiblere Saisonkomponente, weniger irreguläre saison-bereinigte Werte und häufig geringere Restwerte ermittelt.

Hinweise zu anderen Größen

Im Abschnitt 1 des Tabellenteils werden neben den saisonbereinigten Werten für ausgewählte gesamtwirtschaftliche Zeitreihen auch die **Faktoren** bzw. **Komponenten** sowie abgeleitete Größen gezeigt. Dabei ergibt sich bei multiplikativer Zerlegung (Census X-12-ARIMA) die Originalreihe als Produkt aus Trend und allen Faktoren, während bei additiver Zerlegung (BV4.1) die Originalreihe die Summe aller Komponenten ist.

Die **Veränderungsraten** der saisonbereinigten Ergebnisse gegenüber dem Vorquartal in Prozent können häufig kleiner sein als die vergleichbaren Veränderungsraten der Ursprungswerte im Vorjahresvergleich. Daraus darf nicht etwa geschlossen werden, dass der Anstieg saisonbereinigter Werte geringer ist, sondern der Unterschied ergibt sich ausschließlich aus dem größeren zeitlichen Abstand des Vorjahresvergleichs bei den Ursprungswerten gegenüber dem Vorquartalsvergleich bei den saisonbereinigten Werten. Als **Jahresrate** wird die auf ein Jahr hochgerechnete Veränderungsrate der saisonbereinigten Werte bezeichnet. Diese Darstellung der Entwicklung mit Hilfe von "**annual rates**" ist vor allem in den USA üblich (berechnet als 4. Potenz des Quotienten aus den saisonbereinigten Werten des Berichts- und des Vorquartals, abzüglich 1, mal 100). Der sogenannte **Überhang** ist eine hochgerechnete Jahreszuwachsrate für das laufende Kalenderjahr unter der Annahme, dass das erreichte saisonbereinigte Vierteljahresniveau auch für den Rest des Jahres gilt. Der Überhang im vierten Quartal trifft dieselbe Aussage für das nachfolgende Kalenderjahr. Gerechnet wurde wie folgt:

- 1.Vj: $[\text{Sp.3 (1.Vj)} \times 4 / \text{Sp.3 (Summe des Vorjahres)} - 1] \times 100$
- 2.Vj: $\{[\text{Sp.3 (1.Vj)} + \text{Sp.3 (2.Vj)} \times 3] / \text{Sp.3 (Summe des Vorjahres)} - 1\} \times 100$
- 3.Vj: $\{[\text{Sp.3 (1.Vj)} + \text{Sp.3 (2.Vj)} + \text{Sp.3 (3.Vj)} \times 2] / \text{Sp.3 (Summe des Vorjahres)} - 1\} \times 100$
- 4.Vj: $[\text{Sp.3 (4.Vj)} \times 4 / \text{Sp.3 (Summe des aktuellen Jahres)} - 1] \times 100$

Um die Einschätzung von Kalendereinflüssen zu erleichtern, werden in Tabelle 4 monatliche, vierteljährliche und jährliche **Arbeitstage** für Deutschland nachgewiesen. Ferner werden die Arbeitstage in Prozent gleichnamiger (spezifischer) Periodendurchschnitte und in Prozent eines Durchschnittsmonats von 20,8 Arbeitstagen, eines Durchschnittsquartals von 62,4 Arbeitstagen und eines Durchschnittsjahres von 249,7 Arbeitstagen (Normperiode) ausgedrückt.

Literaturhinweise

zum Census-Verfahren:

Findley, David F.; Monsell, Brian C.; Bell, William R.; Otto, Mark C. und Chen, Bor-Chung:

New Capabilities and Methods of the X-12-ARIMA Seasonal-Adjustment Program, Journal of Business & Economic Statistics, Vol. 16, April 1998, S. 127-177.

Kirchner, Robert:

Auswirkungen des neuen Saisonbereinigungsverfahrens Census X-12-ARIMA auf die aktuelle Wirtschaftsanalyse in Deutschland, Diskussionspapier 7/99 der Volkswirtschaftlichen Forschungsgruppe der Deutschen Bundesbank, Frankfurt am Main 1999.

zum Berliner Verfahren:

Nullau, B., Heiler, S., Wäsch, P., Meisner, B., Filip, D.:

Das Berliner Verfahren. Ein Beitrag zur Zeitreihenanalyse, DIW-Beiträge zur Strukturforchung, Heft 7, Berlin 1969.

Nourney, M.: "Methodische Probleme der Zeitreihenanalyse", Allgemeines Statistisches Archiv 2/1976, S. 145-161.

Nourney, M.: "Methode der Zeitreihenanalyse", Wirtschaft und Statistik 1/1973, S. 11-17.

Nourney, M.: "Umstellung der Zeitreihenanalyse", Wirtschaft und Statistik 11/1983, S. 841-852.

Speth, H.-Th.: "Komponentenzerlegung und Saisonbereinigung ökonomischer Zeitreihen mit dem Verfahren BV4.1", Methodenberichte, Heft 3/2004.

Vorbemerkung

- Erstmals nachgewiesen werden in dieser Ausgabe die Ergebnisse für das **dritte Vierteljahr 2007**.
- Termine für das **4. Vierteljahr 2007: BIP-Schnellmeldung 14.02.2008, tiefer gegliederte Ergebnisse 26.02.2008**.

Für die dargestellten Ergebnisse gelten die folgenden allgemeinen Hinweise, ohne dass diese jeweils wiederholt werden:

- Rechenstand dieser Ergebnisse ist **November 2007**.
- Die nicht sichtbaren Zeiträume bis 1991 zurück können in der **Excel-Datei** von jedem Nutzer selbst **eingebliendet** werden.
- Die saison- und kalenderbereinigten Ergebnisse dieser Veröffentlichung **beziehen** sich auf die in der Fachserie 18, Reihe 1.2 dargestellten Ursprungswerte.
- Einen ausführlichen Qualitätsbericht über die Volkswirtschaftlichen Gesamtrechnungen finden Sie in unserem Internetangebot unter www.destatis.de > Publikationen > Qualitätsberichte > Volkswirtschaftliche Gesamtrechnungen.
- Die Ergebnisse in jeweiligen Preisen werden in der Regel in Milliarden Euro (Mrd. EUR) mit zwei Nachkommastellen dargestellt. Daraus kann nicht auf die inhaltliche Genauigkeit geschlossen werden. Bei der Addition von Ergebnissen können Abweichungen durch **Rundungen** oder durch Extremwertbereinigungen (bei BV4.1) entstehen.
- Die Angaben je Einwohner, je Erwerbstätigen und je Arbeitnehmer werden auf **1 Euro gerundet**, die Angaben je Stunde auf **1 Euro-Cent gerundet** nachgewiesen.
- Die **preisbereinigten** Ergebnisse werden entsprechend internationaler Konventionen und verbindlicher europäischer Rechtsvorschriften auf der Grundlage einer jährlich wechselnden Preisbasis (**Vorjahrespreisbasis**) nachgewiesen. Diese neue Methode ersetzt die bisherige Berechnung in konstanten Preisen eines festen Preisbasisjahres (zuletzt 1995). Dadurch werden immer die aktuellen Preisrelationen in der Rechnung berücksichtigt, was eine genauere Berechnung der "realen" Veränderungsdaten gewährleistet. Rechentechnisch werden bei der Methode der Vorjahrespreisbasis zunächst Jahresergebnisse in konstanten Preisen des Vorjahres als Messzahlen ermittelt, die durch Verkettung ("Chain-linking") jedes einzelnen Merkmals vergleichbare Zeitreihen bilden. Zur Berechnung der vierteljährlicher Daten auf Vorjahrespreisbasis (Verkettung) wird die sog. Annual-Overlap-Methode verwendet.
- Die Darstellung der **preisbereinigten** Ergebnisse erfolgt i.d.R. in Form von verketteten Indizes (sog. **Kettenindizes**) mit dem Referenzjahr 2000=100. Kettenindizes werden auf zwei Stellen nach dem Komma gerundet.
- Die Veränderungsraten werden von den **gerundeten** Werten errechnet.
- Die Veränderung der Ergebnisse gegenüber dem Vorquartal wird in **Prozent**, in **Mrd. EUR** oder als **Wachstumsbeitrag** zum Bruttoinlandsprodukt (BIP) in **Prozent-Punkten** ausgedrückt. Bei den Ergebnissen in den Tabellen 1.1, 1.2, 1.3 und 1.4 wird die Veränderung in Prozent gegenüber dem Vorquartal sowie gegenüber dem entsprechenden Quartal des Vorjahres angegeben. Der Unterschied zwischen der Vorjahresveränderung der unbereinigten und der Vorjahresveränderung der saison- und kalenderbereinigten Ergebnisse zeigt weitgehend den Kalendereffekt.
- Die **abgeleiteten Kennziffern** wie Arbeitsproduktivität, Lohnkosten, Verdienst und Lohnstückkosten sind teilweise nur eingeschränkt aussagefähig und unsicherer als die ihnen zugrundeliegenden Ausgangsgrößen.
- Das vierteljährliche Bruttoinlandsprodukt wird in einer **BIP-Schnellmeldung** 45 Tage nach Ablauf des Berichtsquartals, tiefer gegliederte Ergebnisse über die neueste Inlandsproduktsberechnung werden nach rund 55 Tagen per Pressemitteilung zu folgenden Terminen veröffentlicht:
 - im Februar: erstmals nachgewiesen wird das 4. Vierteljahr des Vorjahres
 - im Mai: erstmals nachgewiesen wird das 1. Vierteljahr des laufenden Jahres
 - im August: erstmals nachgewiesen wird das 2. Vierteljahr des laufenden Jahres
 - im November: erstmals nachgewiesen wird das 3. Vierteljahr des laufenden Jahres
- Die Zeitreihe zur **Erwerbslosigkeit** nach dem Labour-Force-Konzept der Internationalen Arbeitsorganisation (ILO) wurde am 30. Oktober 2007 auf die Arbeitskräfteerhebung (Mikrozensus) als Datenquelle umgestellt. Für weitere Informationen zur neuen Zeitreihe sowie zu den Differenzen zu bisherigen Veröffentlichungen und zum Saisonbereinigungsverfahren siehe auch die Hinweise zur ILO-Arbeitsmarktstatistik ab September 2007 unter www.destatis.de > Arbeitsmarkt > ILO-Arbeitsmarktstatistik.

Gebietsstand

Alle Angaben beziehen sich auf die Bundesrepublik Deutschland nach dem Gebietsstand seit dem 3.10.1990.

Zeichenerklärung

- = nichts vorhanden oder weniger als die Hälfte von 1 in der letzten besetzten Stelle
- / = keine Angaben, da Zahlenwert nicht sicher genug
- . = Zahlenwert unbekannt oder geheimzuhalten
- ... = Angabe fällt später an
- x = Tabellenfach gesperrt, weil Aussage nicht sinnvoll

Schaubild 1: Bruttoinlandsprodukt und Inländische Verwendung



Schaubild 2: Private und Staatliche Konsumausgaben

Private Konsumausgaben, preisbereinigt



Staatliche Konsumausgaben, preisbereinigt

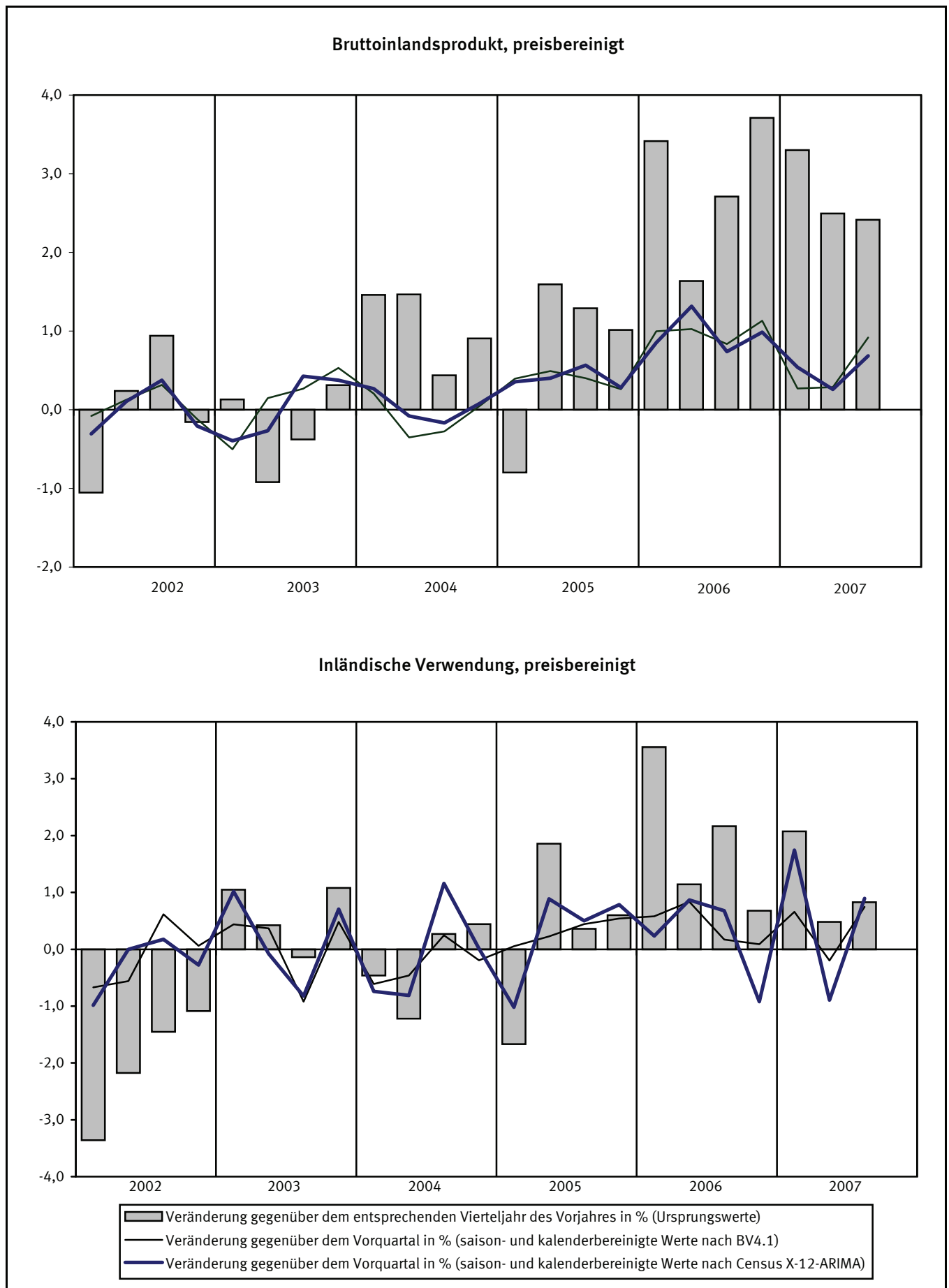
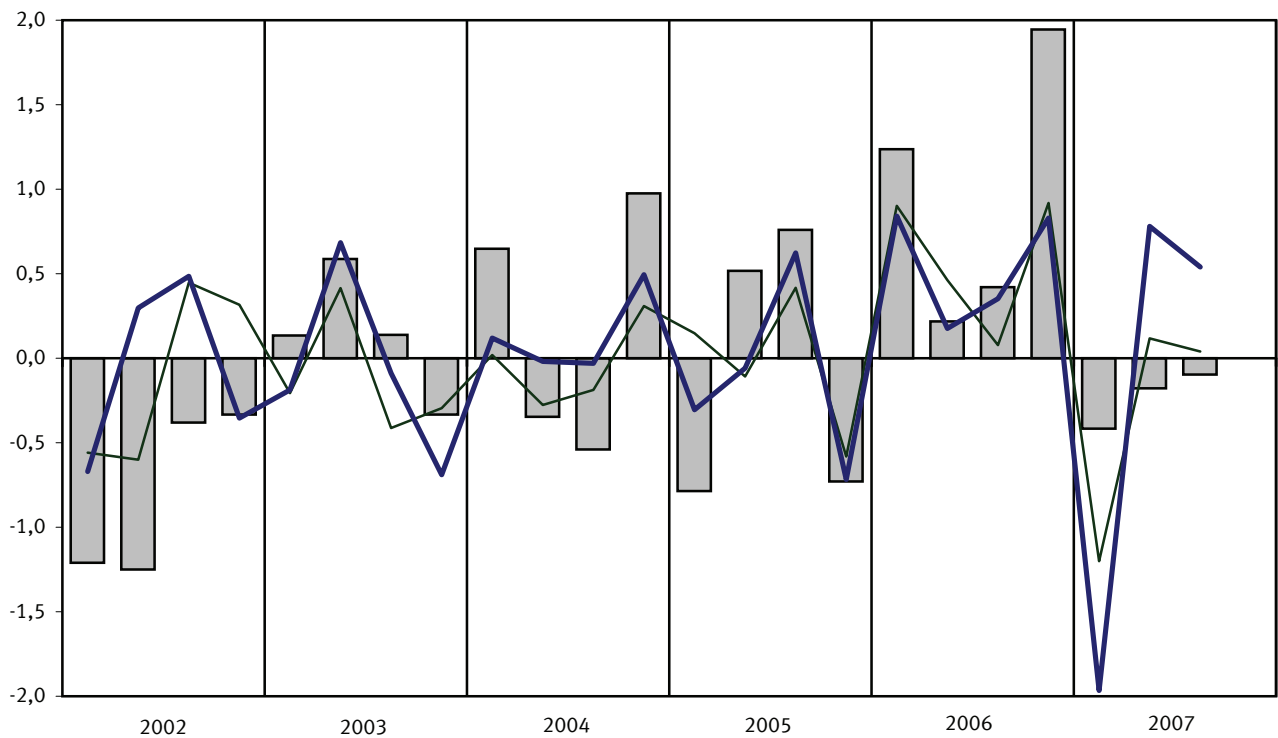

Schaubild 3: Ausrüstungs- und Bauinvestitionen

Ausrüstungsinvestitionen, preisbereinigt



Bauinvestitionen, preisbereinigt

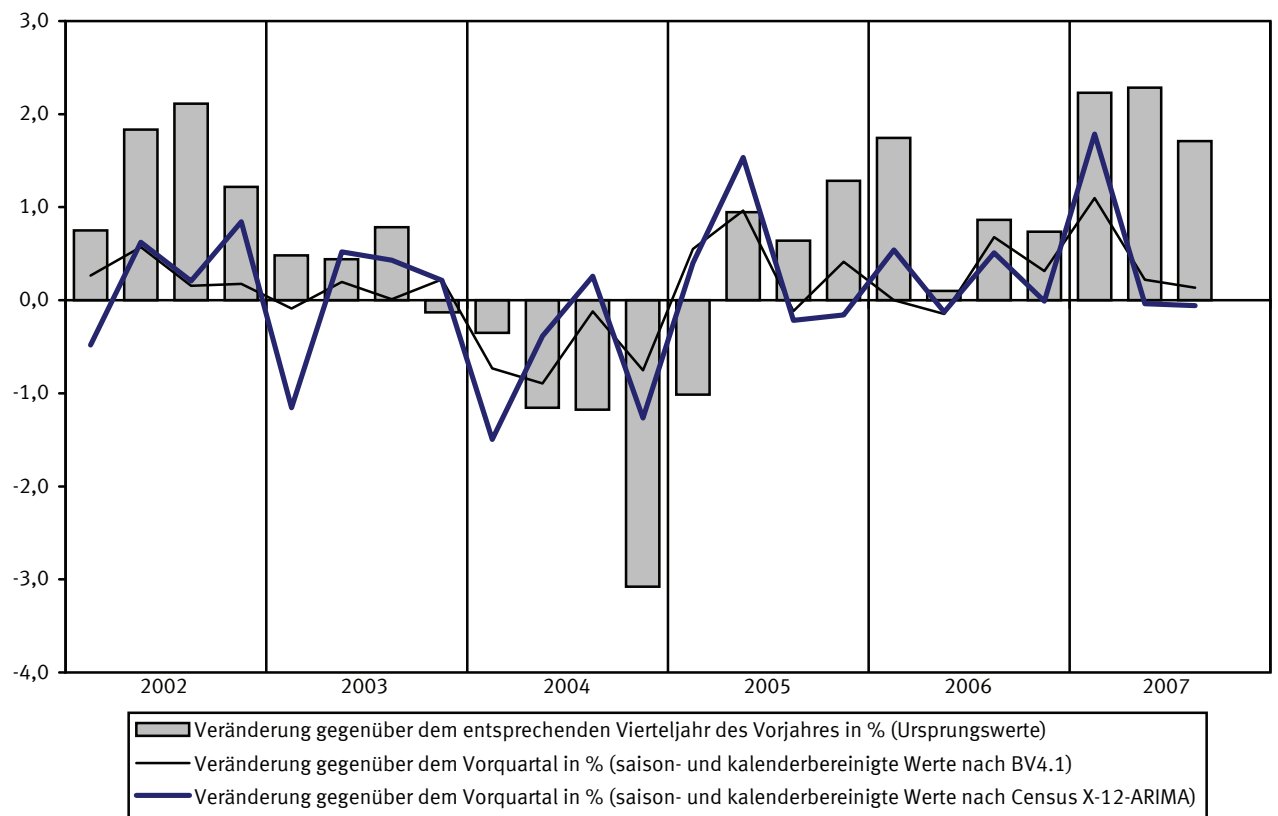
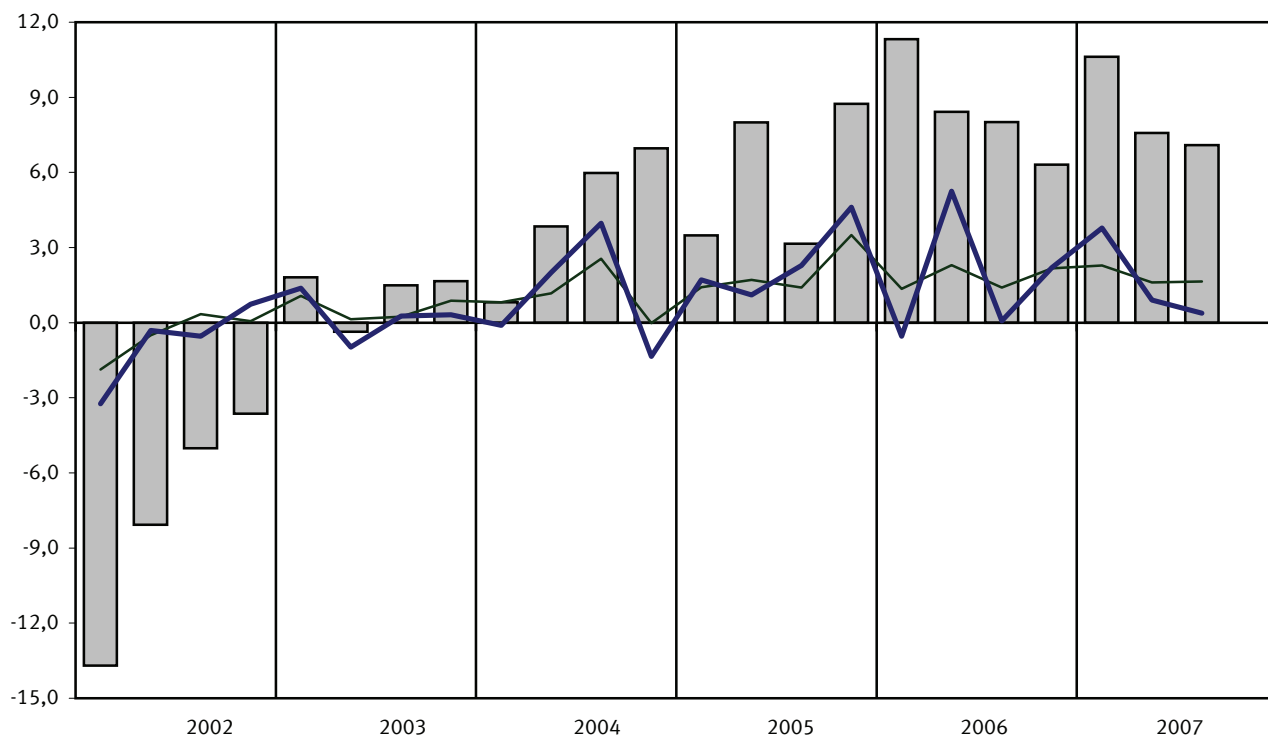

Schaubild 4: Exporte und Importe



1 Bruttoinlandsprodukt, preisbereinigt
1.1 Ergebnisse nach Census X-12-ARIMA

Vierteljahr	Ursprungs- werte		Werte nach Census X-12-ARIMA					
			Kalender- faktoren 1)	Kalender- einfluss 2)	kalenderbereinigt 3)		saison- und kalenderbereinigt	
	1	2	3	4	5	6	7	8
	2000=100	% 4)		% 4)	2000=100	% 4)	2000=100	% 5)
1995 1.Vj	88,19	2,4	100,55	0,3	87,71	2,1	89,91	0,2
2.Vj	90,28	2,3	99,75	- 0,4	90,51	2,7	90,78	1,0
3.Vj	91,52	1,6	99,64	- 0,5	91,85	2,1	90,90	0,1
4.Vj	92,17	1,2	99,92	0,2	92,24	1,0	90,73	- 0,2
1996 1.Vj	88,29	0,1	100,41	- 0,1	87,93	0,3	90,12	- 0,7
2.Vj	90,97	0,8	99,66	- 0,1	91,28	0,9	91,53	1,6
3.Vj	93,04	1,7	100,09	0,4	92,96	1,2	91,95	0,5
4.Vj	93,45	1,4	99,69	- 0,2	93,74	1,6	92,31	0,4
1997 1.Vj	88,78	0,6	98,89	- 1,5	89,78	2,1	91,99	- 0,3
2.Vj	93,51	2,8	100,67	1,0	92,89	1,8	93,11	1,2
3.Vj	94,66	1,7	100,16	0,1	94,50	1,7	93,42	0,3
4.Vj	95,39	2,1	99,88	0,2	95,51	1,9	94,16	0,8
1998 1.Vj	92,69	4,4	99,79	0,9	92,88	3,5	95,10	1,0
2.Vj	94,19	0,7	99,68	- 1,0	94,49	1,7	94,67	- 0,5
3.Vj	96,29	1,7	100,24	0,1	96,06	1,7	94,90	0,2
4.Vj	96,74	1,4	100,69	0,8	96,07	0,6	94,83	- 0,1
1999 1.Vj	93,54	0,9	99,89	0,1	93,64	0,8	95,84	1,1
2.Vj	95,71	1,6	100,17	0,5	95,55	1,1	95,74	- 0,1
3.Vj	98,32	2,1	100,19	- 0,0	98,13	2,2	96,92	1,2
4.Vj	100,01	3,4	100,69	- 0,0	99,32	3,4	98,14	1,3
2000 1.Vj	97,68	4,4	100,76	0,9	96,95	3,5	99,15	1,0
2.Vj	99,85	4,3	99,76	- 0,4	100,09	4,8	100,30	1,2
3.Vj	101,09	2,8	99,60	- 0,6	101,49	3,4	100,23	- 0,1
4.Vj	101,40	1,4	99,86	- 0,8	101,54	2,2	100,40	0,2
2001 1.Vj	99,59	2,0	100,37	- 0,4	99,22	2,3	101,39	1,0
2.Vj	100,90	1,1	99,70	- 0,1	101,20	1,1	101,44	0,0
3.Vj	102,07	1,0	99,56	- 0,0	102,52	1,0	101,24	- 0,2
4.Vj	102,40	1,0	99,79	- 0,1	102,61	1,1	101,48	0,2
2002 1.Vj	98,54	- 1,1	99,49	- 0,9	99,05	- 0,2	101,17	- 0,3
2.Vj	101,14	0,2	100,13	0,4	101,01	- 0,2	101,28	0,1
3.Vj	103,03	0,9	100,09	0,5	102,94	0,4	101,66	0,4
4.Vj	102,24	- 0,2	99,69	- 0,1	102,56	- 0,0	101,45	- 0,2
2003 1.Vj	98,67	0,1	99,72	0,2	98,95	- 0,1	101,05	- 0,4
2.Vj	100,21	- 0,9	99,70	- 0,4	100,51	- 0,5	100,78	- 0,3
3.Vj	102,64	- 0,4	100,15	0,1	102,49	- 0,4	101,21	0,4
4.Vj	102,56	0,3	99,87	0,2	102,69	0,1	101,59	0,4
2004 1.Vj	100,11	1,5	100,36	0,6	99,75	0,8	101,86	0,3
2.Vj	101,68	1,5	100,18	0,5	101,50	1,0	101,78	- 0,1
3.Vj	103,09	0,4	100,18	0,0	102,90	0,4	101,61	- 0,2
4.Vj	103,49	0,9	100,68	0,8	102,79	0,1	101,69	0,1
2005 1.Vj	99,31	- 0,8	99,37	- 1,0	99,94	0,2	102,05	0,4
2.Vj	103,30	1,6	101,09	0,9	102,18	0,7	102,46	0,4
3.Vj	104,42	1,3	100,09	- 0,1	104,33	1,4	103,04	0,6
4.Vj	104,54	1,0	100,10	- 0,6	104,43	1,6	103,33	0,3
2006 1.Vj	102,70	3,4	100,64	1,3	102,05	2,1	104,21	0,9
2.Vj	104,99	1,6	99,73	- 1,3	105,27	3,0	105,58	1,3
3.Vj	107,25	2,7	99,61	- 0,5	107,67	3,2	106,36	0,7
4.Vj	108,42	3,7	99,87	- 0,2	108,56	4,0	107,41	1,0
2007 1.Vj	106,09	3,3	100,32	- 0,3	105,75	3,6	107,99	0,5
2.Vj	107,61	2,5	99,68	- 0,0	107,95	2,5	108,27	0,3
3.Vj	109,84	2,4	99,55	- 0,1	110,34	2,5	109,01	0,7

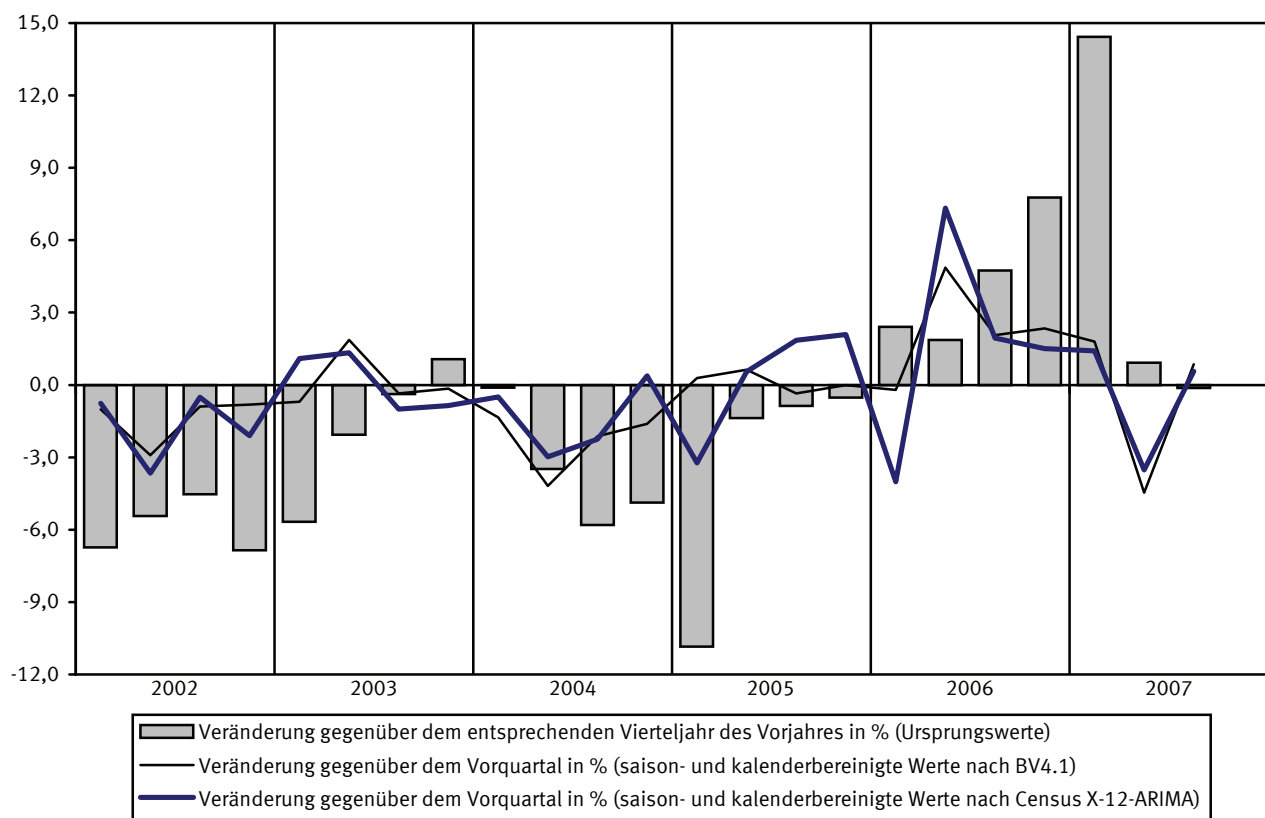
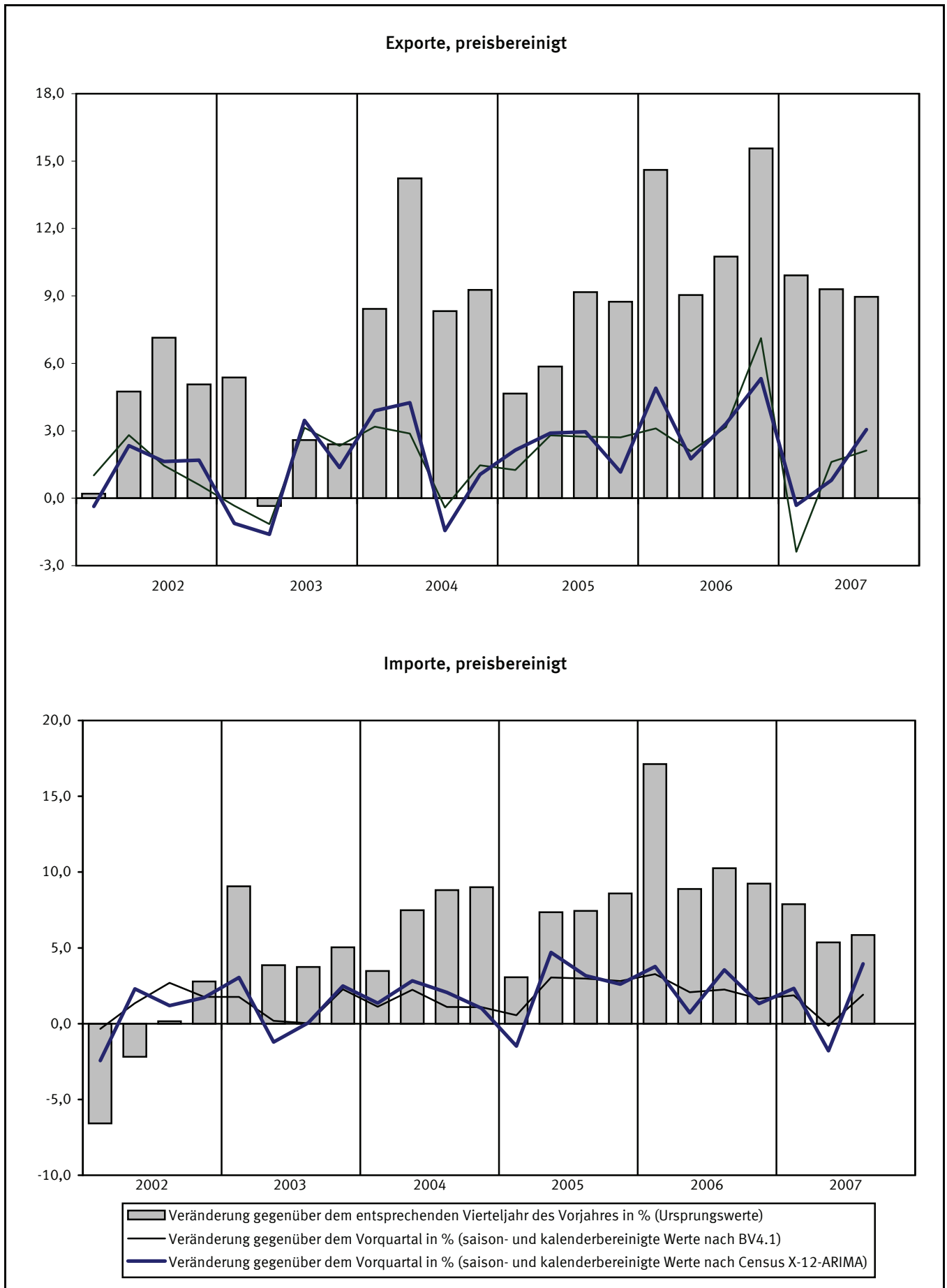
1) Quelle: Deutsche Bundesbank. – 2) Veränderung der Kalenderfaktoren gegenüber dem Vorjahresquartal. – 3) Ursprungswerte dividiert durch Kalenderfaktoren. – 4) Veränderung gegenüber dem Vorjahresquartal. – 5) Veränderung gegenüber dem Vorquartal.

1.2 Komponentenzerlegung nach Census X-12-ARIMA

Vierteljahr	Ursprungswerte		Saison- und kalenderbereinigte Werte		Trend		Faktoren			Jahresrate	Überhang		
	1	2	3	4	5	6	7	8	9			10	11
	2000=100	% 1)	2000=100	% 2)	2000=100	% 2)					%		
1995	1.Vj	88,19	2,4	89,91	0,2	90,11	0,5	100,55	97,55	99,78	0,6	1,2	
	2.Vj	90,28	2,3	90,78	1,0	90,64	0,6	99,75	99,71	100,15	3,9	2,0	
	3.Vj	91,52	1,6	90,90	0,1	90,94	0,3	99,64	101,04	99,95	0,5	2,0	
	4.Vj	92,17	1,2	90,73	- 0,2	90,54	- 0,4	99,92	101,67	100,21	- 0,7	0,2	
1996	1.Vj	88,29	0,1	90,12	- 0,7	90,52	- 0,0	100,41	97,57	99,56	- 2,7	- 0,5	
	2.Vj	90,97	0,8	91,53	1,6	91,24	0,8	99,66	99,73	100,31	6,4	0,7	
	3.Vj	93,04	1,7	91,95	0,5	92,06	0,9	100,09	101,10	99,88	1,8	0,9	
	4.Vj	93,45	1,4	92,31	0,4	92,11	0,1	99,69	101,55	100,22	1,6	0,9	
1997	1.Vj	88,78	0,6	91,99	- 0,3	92,31	0,2	98,89	97,60	99,65	- 1,4	0,6	
	2.Vj	93,51	2,8	93,11	1,2	92,85	0,6	100,67	99,77	100,27	5,0	1,5	
	3.Vj	94,66	1,7	93,42	0,3	93,53	0,7	100,16	101,15	99,89	1,3	1,6	
	4.Vj	95,39	2,1	94,16	0,8	94,27	0,8	99,88	101,42	99,89	3,2	1,1	
1998	1.Vj	92,69	4,4	95,10	1,0	94,85	0,6	99,79	97,65	100,28	4,1	2,1	
	2.Vj	94,19	0,7	94,67	- 0,5	94,91	0,1	99,68	99,80	99,76	- 1,8	1,7	
	3.Vj	96,29	1,7	94,90	0,2	94,75	- 0,2	100,24	101,20	100,18	1,0	1,8	
	4.Vj	96,74	1,4	94,83	- 0,1	95,10	0,4	100,69	101,29	99,73	- 0,3	- 0,0	
1999	1.Vj	93,54	0,9	95,84	1,1	95,50	0,4	99,89	97,71	100,35	4,3	1,0	
	2.Vj	95,71	1,6	95,74	- 0,1	96,00	0,5	100,17	99,80	99,72	- 0,4	0,9	
	3.Vj	98,32	2,1	96,92	1,2	96,85	0,9	100,19	101,24	100,07	5,0	1,6	
	4.Vj	100,01	3,4	98,14	1,3	98,11	1,3	100,69	101,19	100,05	5,1	1,5	
2000	1.Vj	97,68	4,4	99,15	1,0	99,28	1,2	100,76	97,78	99,87	4,2	2,6	
	2.Vj	99,85	4,3	100,30	1,2	100,09	0,8	99,76	99,79	100,21	4,7	3,5	
	3.Vj	101,09	2,8	100,23	- 0,1	100,29	0,2	99,60	101,26	99,94	- 0,3	3,4	
	4.Vj	101,40	1,4	100,40	0,2	100,57	0,3	99,86	101,13	99,83	0,7	0,4	
2001	1.Vj	99,59	2,0	101,39	1,0	101,22	0,6	100,37	97,85	100,18	4,0	1,4	
	2.Vj	100,90	1,1	101,44	0,0	101,45	0,2	99,70	99,76	100,00	0,2	1,4	
	3.Vj	102,07	1,0	101,24	- 0,2	101,37	- 0,1	99,56	101,26	99,88	- 0,8	1,3	
	4.Vj	102,40	1,0	101,48	0,2	101,34	- 0,0	99,79	101,11	100,14	1,0	0,1	
2002	1.Vj	98,54	- 1,1	101,17	- 0,3	101,26	- 0,1	99,49	97,90	99,92	- 1,2	- 0,2	
	2.Vj	101,14	0,2	101,28	0,1	101,33	0,1	100,13	99,73	99,95	0,4	- 0,1	
	3.Vj	103,03	0,9	101,66	0,4	101,57	0,2	100,09	101,26	100,09	1,5	0,1	
	4.Vj	102,24	- 0,2	101,45	- 0,2	101,45	- 0,1	99,69	101,10	99,99	- 0,8	0,1	
2003	1.Vj	98,67	0,1	101,05	- 0,4	101,03	- 0,4	99,72	97,92	100,02	- 1,6	- 0,3	
	2.Vj	100,21	- 0,9	100,78	- 0,3	100,88	- 0,1	99,70	99,73	99,90	- 1,1	- 0,5	
	3.Vj	102,64	- 0,4	101,21	0,4	101,16	0,3	100,15	101,26	100,05	1,7	- 0,3	
	4.Vj	102,56	0,3	101,59	0,4	101,61	0,4	99,87	101,08	99,99	1,5	0,4	
2004	1.Vj	100,11	1,5	101,86	0,3	101,82	0,2	100,36	97,93	100,04	1,1	0,7	
	2.Vj	101,68	1,5	101,78	- 0,1	101,77	- 0,0	100,18	99,73	100,00	- 0,3	0,6	
	3.Vj	103,09	0,4	101,61	- 0,2	101,63	- 0,1	100,18	101,27	99,98	- 0,7	0,6	
	4.Vj	103,49	0,9	101,69	0,1	101,71	0,1	100,68	101,08	99,98	0,3	- 0,0	
2005	1.Vj	99,31	- 0,8	102,05	0,4	102,03	0,3	99,37	97,93	100,03	1,4	0,3	
	2.Vj	103,30	1,6	102,46	0,4	102,50	0,5	101,09	99,73	99,96	1,6	0,6	
	3.Vj	104,42	1,3	103,04	0,6	102,93	0,4	100,09	101,26	100,10	2,3	0,9	
	4.Vj	104,54	1,0	103,33	0,3	103,39	0,4	100,10	101,08	99,93	1,1	0,6	
2006	1.Vj	102,70	3,4	104,21	0,9	104,27	0,9	100,64	97,94	99,93	3,5	1,5	
	2.Vj	104,99	1,6	105,58	1,3	105,42	1,1	99,73	99,72	100,14	5,4	2,5	
	3.Vj	107,25	2,7	106,36	0,7	106,46	1,0	99,61	101,25	99,89	3,0	2,8	
	4.Vj	108,42	3,7	107,41	1,0	107,33	0,8	99,87	101,09	100,06	4,0	1,4	
2007	1.Vj	106,09	3,3	107,99	0,5	100,32	97,94	...	2,2	2,0	
	2.Vj	107,61	2,5	108,27	0,3	99,68	99,72	...	1,0	2,2	
	3.Vj	109,84	2,4	109,01	0,7	99,55	101,23	...	2,8	2,5	

1) Veränderung gegenüber dem Vorjahresquartal. – 2) Veränderung gegenüber dem Vorquartal.

1.3 Ergebnisse nach BV4.1

Vierteljahr	Ursprungs- werte		Werte nach BV4.1					
			Kalender- komponente	Kalender- einfluss 1)	kalenderbereinigt 2)		saison- und kalenderbereinigt	
	1	2	3	4	5	6	7	8
	2000=100	% 3)			2000=100	% 3)	2000=100	% 4)
1995 1.Vj	88,19	2,4	0,66	0,6	87,53	1,8	89,95	0,4
2.Vj	90,28	2,3	- 0,16	- 0,3	90,44	2,6	90,48	0,6
3.Vj	91,52	1,6	- 0,24	- 0,6	91,76	2,2	90,67	0,2
4.Vj	92,17	1,2	0,01	0,0	92,16	1,2	90,56	- 0,1
1996 1.Vj	88,29	0,1	0,48	- 0,2	87,81	0,3	90,54	- 0,0
2.Vj	90,97	0,8	- 0,33	- 0,2	91,30	1,0	91,32	0,9
3.Vj	93,04	1,7	- 0,01	0,3	93,05	1,4	92,00	0,7
4.Vj	93,45	1,4	- 0,78	- 0,9	94,23	2,2	92,58	0,6
1997 1.Vj	88,78	0,6	- 0,71	- 1,3	89,49	1,9	91,95	- 0,7
2.Vj	93,51	2,8	0,22	0,6	93,29	2,2	93,47	1,7
3.Vj	94,66	1,7	- 0,05	- 0,0	94,71	1,8	93,82	0,4
4.Vj	95,39	2,1	- 0,77	0,0	96,16	2,0	94,67	0,9
1998 1.Vj	92,69	4,4	- 0,37	0,4	93,06	4,0	95,03	0,4
2.Vj	94,19	0,7	- 0,44	- 0,7	94,63	1,4	95,00	- 0,0
3.Vj	96,29	1,7	0,16	0,2	96,13	1,5	95,22	0,2
4.Vj	96,74	1,4	0,35	1,2	96,39	0,2	95,15	- 0,1
1999 1.Vj	93,54	0,9	- 0,48	- 0,1	94,02	1,0	95,81	0,7
2.Vj	95,71	1,6	0,07	0,5	95,64	1,1	95,95	0,1
3.Vj	98,32	2,1	0,38	0,2	97,94	1,9	96,94	1,0
4.Vj	100,01	3,4	0,89	0,6	99,12	2,8	98,08	1,2
2000 1.Vj	97,68	4,4	0,70	1,3	96,98	3,1	98,90	0,8
2.Vj	99,85	4,3	- 0,16	- 0,2	100,01	4,6	100,09	1,2
3.Vj	101,09	2,8	- 0,24	- 0,6	101,33	3,5	100,24	0,1
4.Vj	101,40	1,4	0,01	- 0,9	101,39	2,3	100,39	0,1
2001 1.Vj	99,59	2,0	0,67	- 0,0	98,92	2,0	101,04	0,6
2.Vj	100,90	1,1	- 0,12	0,0	101,02	1,0	101,16	0,1
3.Vj	102,07	1,0	- 0,49	- 0,2	102,56	1,2	101,27	0,1
4.Vj	102,40	1,0	- 0,12	- 0,1	102,52	1,1	101,28	0,0
2002 1.Vj	98,54	- 1,1	- 0,29	- 1,0	98,83	- 0,1	101,20	- 0,1
2.Vj	101,14	0,2	0,19	0,3	100,95	- 0,1	101,33	0,1
3.Vj	103,03	0,9	- 0,01	0,5	103,04	0,5	101,65	0,3
4.Vj	102,24	- 0,2	- 0,78	- 0,6	103,02	0,5	101,53	- 0,1
2003 1.Vj	98,67	0,1	0,06	0,4	98,61	- 0,2	101,02	- 0,5
2.Vj	100,21	- 0,9	- 0,55	- 0,7	100,76	- 0,2	101,17	0,1
3.Vj	102,64	- 0,4	- 0,05	- 0,0	102,69	- 0,3	101,44	0,3
4.Vj	102,56	0,3	- 0,77	0,0	103,33	0,3	101,98	0,5
2004 1.Vj	100,11	1,5	0,08	0,0	100,03	1,4	102,19	0,2
2.Vj	101,68	1,5	0,07	0,6	101,61	0,8	101,83	- 0,4
3.Vj	103,09	0,4	0,38	0,4	102,71	0,0	101,55	- 0,3
4.Vj	103,49	0,9	0,89	1,6	102,60	- 0,7	101,60	0,0
2005 1.Vj	99,31	- 0,8	- 0,63	- 0,7	99,94	- 0,1	102,00	0,4
2.Vj	103,30	1,6	0,85	0,8	102,45	0,8	102,50	0,5
3.Vj	104,42	1,3	0,26	- 0,1	104,16	1,4	102,91	0,4
4.Vj	104,54	1,0	0,42	- 0,5	104,12	1,5	103,18	0,3
2006 1.Vj	102,70	3,4	0,66	1,3	102,04	2,1	104,21	1,0
2.Vj	104,99	1,6	- 0,16	- 1,0	105,15	2,6	105,28	1,0
3.Vj	107,25	2,7	- 0,24	- 0,5	107,49	3,2	106,16	0,8
4.Vj	108,42	3,7	0,01	- 0,4	108,41	4,1	107,36	1,1
2007 1.Vj	106,09	3,3	0,67	0,0	105,42	3,3	107,65	0,3
2.Vj	107,61	2,5	- 0,12	0,0	107,73	2,5	107,96	0,3
3.Vj	109,84	2,4	- 0,49	- 0,2	110,33	2,6	108,95	0,9

1) Veränderung der Kalenderkomponenten zum Ursprungswert des Vorjahresquartals. – 2) Ursprungswerte abzüglich Kalenderkomponenten. –
3) Veränderung gegenüber dem Vorjahresquartal. – 4) Veränderung gegenüber dem Vorquartal.

1.4 Komponentenzzerlegung nach BV4.1

Vierteljahr	Ursprungswerte		Saison- und kalenderbereinigte Werte		Trend		Komponenten			Jahresrate	Überhang
	1	2	3	4	5	6	7	8	9	10	11
	2000=100	%	2000=100	%	2000=100	%					%
1995 1.Vj	88,19	2,4	89,95	0,4	90,00	0,6	0,66	-2,42	-0,05	1,6	1,4
2.Vj	90,28	2,3	90,48	0,6	90,40	0,4	-0,16	-0,05	0,09	2,4	1,9
3.Vj	91,52	1,6	90,67	0,2	90,54	0,2	-0,24	1,09	0,13	0,8	2,0
4.Vj	92,17	1,2	90,56	-0,1	90,61	0,1	0,01	1,59	-0,04	-0,5	0,2
1996 1.Vj	88,29	0,1	90,54	-0,0	90,81	0,2	0,48	-2,73	-0,27	-0,1	0,1
2.Vj	90,97	0,8	91,32	0,9	91,29	0,5	-0,33	-0,02	0,03	3,5	0,8
3.Vj	93,04	1,7	92,00	0,7	91,91	0,7	-0,01	1,05	0,09	3,0	1,2
4.Vj	93,45	1,4	92,58	0,6	92,51	0,7	-0,78	1,64	0,07	2,5	1,1
1997 1.Vj	88,78	0,6	91,95	-0,7	92,96	0,5	-0,71	-2,46	-1,02	-2,7	0,4
2.Vj	93,51	2,8	93,47	1,7	93,45	0,5	0,22	-0,18	0,02	6,8	1,6
3.Vj	94,66	1,7	93,82	0,4	93,99	0,6	-0,05	0,89	-0,17	1,5	1,8
4.Vj	95,39	2,1	94,67	0,9	94,55	0,6	-0,77	1,50	0,11	3,7	1,3
1998 1.Vj	92,69	4,4	95,03	0,4	94,89	0,4	-0,37	-1,97	0,14	1,5	1,7
2.Vj	94,19	0,7	95,00	-0,0	95,04	0,2	-0,44	-0,38	-0,04	-0,1	1,6
3.Vj	96,29	1,7	95,22	0,2	95,16	0,1	0,16	0,92	0,06	0,9	1,8
4.Vj	96,74	1,4	95,15	-0,1	95,30	0,1	0,35	1,24	-0,15	-0,3	0,1
1999 1.Vj	93,54	0,9	95,81	0,7	95,68	0,4	-0,48	-1,79	0,12	2,8	0,7
2.Vj	95,71	1,6	95,95	0,1	96,18	0,5	0,07	-0,31	-0,23	0,6	0,9
3.Vj	98,32	2,1	96,94	1,0	96,98	0,8	0,38	1,00	-0,04	4,2	1,4
4.Vj	100,01	3,4	98,08	1,2	97,99	1,0	0,89	1,04	0,09	4,8	1,4
2000 1.Vj	97,68	4,4	98,90	0,8	98,98	1,0	0,70	-1,92	-0,08	3,4	2,3
2.Vj	99,85	4,3	100,09	1,2	99,80	0,8	-0,16	-0,08	0,29	4,9	3,2
3.Vj	101,09	2,8	100,24	0,1	100,27	0,5	-0,24	1,09	-0,03	0,6	3,3
4.Vj	101,40	1,4	100,39	0,1	100,59	0,3	0,01	1,00	-0,20	0,6	0,5
2001 1.Vj	99,59	2,0	101,04	0,6	100,92	0,3	0,67	-2,12	0,12	2,6	1,1
2.Vj	100,90	1,1	101,16	0,1	101,16	0,2	-0,12	-0,14	0,00	0,5	1,2
3.Vj	102,07	1,0	101,27	0,1	101,28	0,1	-0,49	1,29	-0,01	0,4	1,3
4.Vj	102,40	1,0	101,28	0,0	101,26	-0,0	-0,12	1,24	0,02	0,0	0,1
2002 1.Vj	98,54	-1,1	101,20	-0,1	101,29	0,0	-0,29	-2,37	-0,08	-0,3	0,0
2.Vj	101,14	0,2	101,33	0,1	101,40	0,1	0,19	-0,38	-0,07	0,5	0,1
3.Vj	103,03	0,9	101,65	0,3	101,47	0,1	-0,01	1,40	0,18	1,3	0,3
4.Vj	102,24	-0,2	101,53	-0,1	101,39	-0,1	-0,78	1,49	0,14	-0,5	0,1
2003 1.Vj	98,67	0,1	101,02	-0,5	101,24	-0,1	0,06	-2,41	-0,22	-2,0	-0,4
2.Vj	100,21	-0,9	101,17	0,1	101,27	0,0	-0,55	-0,41	-0,10	0,6	-0,3
3.Vj	102,64	-0,4	101,44	0,3	101,51	0,2	-0,05	1,25	-0,07	1,1	-0,2
4.Vj	102,56	0,3	101,98	0,5	101,85	0,3	-0,77	1,36	0,12	2,1	0,6
2004 1.Vj	100,11	1,5	102,19	0,2	101,98	0,1	0,08	-2,16	0,21	0,8	0,8
2.Vj	101,68	1,5	101,83	-0,4	101,83	-0,1	0,07	-0,22	0,00	-1,4	0,5
3.Vj	103,09	0,4	101,55	-0,3	101,66	-0,2	0,38	1,16	-0,11	-1,1	0,4
4.Vj	103,49	0,9	101,60	0,0	101,72	0,1	0,89	1,00	-0,12	0,2	-0,2
2005 1.Vj	99,31	-0,8	102,00	0,4	102,00	0,3	-0,63	-2,07	0,00	1,6	0,2
2.Vj	103,30	1,6	102,50	0,5	102,39	0,4	0,85	-0,05	0,11	2,0	0,6
3.Vj	104,42	1,3	102,91	0,4	102,84	0,4	0,26	1,25	0,07	1,6	0,8
4.Vj	104,54	1,0	103,18	0,3	103,40	0,5	0,42	0,94	-0,22	1,1	0,5
2006 1.Vj	102,70	3,4	104,21	1,0	104,23	0,8	0,66	-2,17	-0,01	4,1	1,5
2.Vj	104,99	1,6	105,28	1,0	105,24	1,0	-0,16	-0,13	0,04	4,2	2,3
3.Vj	107,25	2,7	106,16	0,8	106,21	0,9	-0,24	1,33	-0,05	3,4	2,7
4.Vj	108,42	3,7	107,36	1,1	107,05	0,8	0,01	1,05	0,31	4,6	1,5
2007 1.Vj	106,09	3,3	107,65	0,3	107,75	0,7	0,67	-2,24	-0,09	1,1	1,8
2.Vj	107,61	2,5	107,96	0,3	108,30	0,5	-0,12	-0,23	-0,33	1,2	2,0
3.Vj	109,84	2,4	108,95	0,9	108,89	0,5	-0,49	1,39	0,05	3,7	2,5

1) Veränderung gegenüber dem Vorjahresquartal. – 2) Veränderung gegenüber dem Vorquartal.

2 Ergebnisse nach Census X-12-ARIMA

2.1 Tabellen für die Gesamtwirtschaft

2.1.1 Bruttoinlandsprodukt und Nationaleinkommen

Saisonbereinigte Ergebnisse nach Census X-12-ARIMA

Vierteljahr		Brutto- inlands- produkt	Primäreinkommen			Brutto- national- einkommen (Sp.1+2)	Abschrei- bungen	Netto- national- einkommen (Sp.5–6)
			Saldo (Sp. 3–4)	aus der übrigen Welt	an die übrige Welt			
		1	2	3	4	5	6	7
		Mrd. EUR						
2002	1.Vj	531,13	– 8,37	25,88	34,25	522,76	80,39	442,37
	2.Vj	534,23	– 7,13	26,54	33,67	527,10	80,42	446,68
	3.Vj	538,82	– 4,59	27,53	32,12	534,23	80,46	453,77
	4.Vj	539,00	– 6,47	26,57	33,04	532,53	80,62	451,91
2003	1.Vj	537,22	– 4,49	27,36	31,85	532,73	80,80	451,93
	2.Vj	537,14	– 4,95	27,47	32,42	532,19	80,58	451,61
	3.Vj	544,20	– 4,12	28,37	32,49	540,08	80,61	459,47
	4.Vj	545,24	– 1,56	29,99	31,55	543,68	81,05	462,63
2004	1.Vj	551,42	1,26	33,14	31,88	552,68	80,96	471,72
	2.Vj	552,51	3,50	34,66	31,16	556,01	81,93	474,08
	3.Vj	552,23	4,49	35,60	31,11	556,72	82,23	474,49
	4.Vj	555,03	5,82	37,04	31,22	560,85	82,53	478,32
2005	1.Vj	551,70	4,60	38,19	33,59	556,30	84,00	472,30
	2.Vj	564,31	4,72	39,39	34,67	569,03	83,87	485,16
	3.Vj	562,83	5,12	41,48	36,36	567,95	83,90	484,05
	4.Vj	565,77	5,95	43,54	37,59	571,72	83,81	487,91
2006	1.Vj	573,08	4,66	44,97	40,31	577,74	84,43	493,31
	2.Vj	577,23	5,67	48,26	42,59	582,90	84,87	498,03
	3.Vj	581,70	6,29	50,04	43,75	587,99	84,99	503,00
	4.Vj	590,18	5,55	52,62	47,07	595,73	85,19	510,54
2007	1.Vj	601,53	6,44	56,12	49,68	607,97	86,02	521,95
	2.Vj	603,93	2,22	57,67	55,45	606,15	86,21	519,94
	3.Vj	608,73	9,69	59,74	50,05	618,42	86,38	532,04
		Veränderung gegenüber dem Vorquartal						
		in %	in Mrd. EUR		in %			
2002	1.Vj	– 0,4	– 3,91	0,8	13,7	– 1,2	0,9	– 1,5
	2.Vj	0,6	1,24	2,6	– 1,7	0,8	0,0	1,0
	3.Vj	0,9	2,54	3,7	– 4,6	1,4	0,0	1,6
	4.Vj	0,0	– 1,88	– 3,5	2,9	– 0,3	0,2	– 0,4
2003	1.Vj	– 0,3	1,98	3,0	– 3,6	0,0	0,2	0,0
	2.Vj	– 0,0	– 0,46	0,4	1,8	– 0,1	– 0,3	– 0,1
	3.Vj	1,3	0,83	3,3	0,2	1,5	0,0	1,7
	4.Vj	0,2	2,56	5,7	– 2,9	0,7	0,5	0,7
2004	1.Vj	1,1	2,82	10,5	1,0	1,7	– 0,1	2,0
	2.Vj	0,2	2,24	4,6	– 2,3	0,6	1,2	0,5
	3.Vj	– 0,1	0,99	2,7	– 0,2	0,1	0,4	0,1
	4.Vj	0,5	1,33	4,0	0,4	0,7	0,4	0,8
2005	1.Vj	– 0,6	– 1,22	3,1	7,6	– 0,8	1,8	– 1,3
	2.Vj	2,3	0,12	3,1	3,2	2,3	– 0,2	2,7
	3.Vj	– 0,3	0,40	5,3	4,9	– 0,2	0,0	– 0,2
	4.Vj	0,5	0,83	5,0	3,4	0,7	– 0,1	0,8
2006	1.Vj	1,3	– 1,29	3,3	7,2	1,1	0,7	1,1
	2.Vj	0,7	1,01	7,3	5,7	0,9	0,5	1,0
	3.Vj	0,8	0,62	3,7	2,7	0,9	0,1	1,0
	4.Vj	1,5	– 0,74	5,2	7,6	1,3	0,2	1,5
2007	1.Vj	1,9	0,89	6,7	5,5	2,1	1,0	2,2
	2.Vj	0,4	– 4,22	2,8	11,6	– 0,3	0,2	– 0,4
	3.Vj	0,8	7,47	3,6	– 9,7	2,0	0,2	2,3

2.1.2 Volkseinkommen und verfügbares Einkommen der Volkswirtschaft

Saisonbereinigte Ergebnisse nach Census X-12-ARIMA

Vierteljahr	Volkseinkommen			Produktions- und Import- abgaben abzgl. Subven- tionen 1)	Netto- national- einkommen (Sp.1+4)	Laufende Transfers		Verfügbares Einkommen (Sp.5+6–7)
	ins- gesamt	Arbeit- nehmer- entgelt (Inländer)	Unterneh- mens- und Vermögens- einkommen (Sp.1–2)			aus der an die übrige(n) Welt		
						1	2	
	Mrd. EUR							
2002 1.Vj	388,94	281,39	107,55	53,43	442,37	2,45	8,16	436,66
2.Vj	393,72	281,20	112,52	52,96	446,68	1,99	8,52	440,15
3.Vj	397,77	282,76	115,01	56,00	453,77	2,51	8,78	447,50
4.Vj	395,70	283,00	112,70	56,21	451,91	2,64	9,21	445,34
2003 1.Vj	395,65	282,80	112,85	56,28	451,93	2,38	8,39	445,92
2.Vj	394,83	282,13	112,70	56,78	451,61	2,33	9,24	444,70
3.Vj	405,98	283,90	122,08	53,49	459,47	2,33	9,24	452,56
4.Vj	403,15	283,29	119,86	59,48	462,63	2,01	8,53	456,11
2004 1.Vj	413,42	284,83	128,59	58,30	471,72	2,14	9,27	464,59
2.Vj	418,29	284,34	133,95	55,79	474,08	2,21	9,31	466,98
3.Vj	418,53	284,06	134,47	55,96	474,49	2,18	9,26	467,41
4.Vj	416,85	283,84	133,01	61,47	478,32	2,18	8,45	472,05
2005 1.Vj	414,67	283,03	131,64	57,63	472,30	2,48	11,04	463,74
2.Vj	426,59	282,74	143,85	58,57	485,16	2,51	9,07	478,60
3.Vj	424,39	281,67	142,72	59,66	484,05	2,50	9,15	477,40
4.Vj	425,49	282,45	143,04	62,42	487,91	2,84	9,08	481,67
2006 1.Vj	431,71	284,46	147,25	61,60	493,31	2,88	10,10	486,09
2.Vj	434,29	287,09	147,20	63,74	498,03	3,22	8,77	492,48
3.Vj	439,93	288,44	151,49	63,07	503,00	2,54	9,65	495,89
4.Vj	445,31	289,36	155,95	65,23	510,54	2,52	9,75	503,31
2007 1.Vj	451,82	293,25	158,57	70,13	521,95	2,63	10,37	514,21
2.Vj	447,87	295,57	152,30	72,07	519,94	4,90	10,03	514,81
3.Vj	462,43	296,37	166,06	69,61	532,04	2,73	9,57	525,20
	Veränderung gegenüber dem Vorquartal							
	in %				in Mrd. EUR		in %	
2002 1.Vj	– 1,4	– 0,3	– 4,1	– 2,6	– 1,5	0,54	0,07	– 1,4
2.Vj	1,2	– 0,1	4,6	– 0,9	1,0	– 0,46	0,36	0,8
3.Vj	1,0	0,6	2,2	5,7	1,6	0,52	0,26	1,7
4.Vj	– 0,5	0,1	– 2,0	0,4	– 0,4	0,13	0,43	– 0,5
2003 1.Vj	– 0,0	– 0,1	0,1	0,1	0,0	– 0,26	– 0,82	0,1
2.Vj	– 0,2	– 0,2	– 0,1	0,9	– 0,1	– 0,05	0,85	– 0,3
3.Vj	2,8	0,6	8,3	– 5,8	1,7	0,00	0,00	1,8
4.Vj	– 0,7	– 0,2	– 1,8	11,2	0,7	– 0,32	– 0,71	0,8
2004 1.Vj	2,5	0,5	7,3	– 2,0	2,0	0,13	0,74	1,9
2.Vj	1,2	– 0,2	4,2	– 4,3	0,5	0,07	0,04	0,5
3.Vj	0,1	– 0,1	0,4	0,3	0,1	– 0,03	– 0,05	0,1
4.Vj	– 0,4	– 0,1	– 1,1	9,8	0,8	0,00	– 0,81	1,0
2005 1.Vj	– 0,5	– 0,3	– 1,0	– 6,2	– 1,3	0,30	2,59	– 1,8
2.Vj	2,9	– 0,1	9,3	1,6	2,7	0,03	– 1,97	3,2
3.Vj	– 0,5	– 0,4	– 0,8	1,9	– 0,2	– 0,01	0,08	– 0,3
4.Vj	0,3	0,3	0,2	4,6	0,8	0,34	– 0,07	0,9
2006 1.Vj	1,5	0,7	2,9	– 1,3	1,1	0,04	1,02	0,9
2.Vj	0,6	0,9	– 0,0	3,5	1,0	0,34	– 1,33	1,3
3.Vj	1,3	0,5	2,9	– 1,1	1,0	– 0,68	0,88	0,7
4.Vj	1,2	0,3	2,9	3,4	1,5	– 0,02	0,10	1,5
2007 1.Vj	1,5	1,3	1,7	7,5	2,2	0,11	0,62	2,2
2.Vj	– 0,9	0,8	– 4,0	2,8	– 0,4	2,27	– 0,34	0,1
3.Vj	3,3	0,3	9,0	– 3,4	2,3	– 2,17	– 0,46	2,0

1) Vom Staat empfangene Abgaben bzw. vom Staat gezahlte Subventionen.

2.1.3 Verfügbares Einkommen der privaten Haushalte *) und seine Verwendung

Saisonbereinigte Ergebnisse nach Census X-12-ARIMA

Vierteljahr	Ausgabenkonzept		Verbrauchskonzept		Zunahme betrieblicher Versorgungsansprüche	Bezugsgröße für die Sparquote (Sp.1+5)	Sparen (Sp.6–2 oder 3–4+5)	Sparquote (Sp.7 in % von 6)	Verfügbares Einkommen (Ausgabenkonzept) je Einwohner
	Verfügbares Einkommen	Private Konsumausgaben	Verfügbares Einkommen 1)	Individualkonsum 2)					
	1	2	3	4	5	6	7	8	9
	Mrd. EUR							%	EUR
2002 1.Vj	341,83	313,12	400,36	371,65	3,94	345,77	32,65	9,4	4 146
2.Vj	345,81	315,21	405,15	374,55	4,22	350,03	34,82	9,9	4 193
3.Vj	348,98	317,54	408,36	376,92	4,66	353,64	36,10	10,2	4 230
4.Vj	348,61	317,59	409,62	378,60	4,71	353,32	35,73	10,1	4 225
2003 1.Vj	352,04	318,76	411,92	378,64	4,40	356,44	37,68	10,6	4 266
2.Vj	353,45	321,52	413,70	381,77	4,39	357,84	36,32	10,1	4 283
3.Vj	354,81	322,99	415,67	383,85	4,42	359,23	36,24	10,1	4 300
4.Vj	353,79	321,34	415,16	382,71	4,46	358,25	36,91	10,3	4 287
2004 1.Vj	357,79	324,79	417,67	384,67	4,52	362,31	37,52	10,4	4 336
2.Vj	359,18	326,15	419,10	386,07	4,58	363,76	37,61	10,3	4 353
3.Vj	360,54	326,85	421,27	387,58	4,64	365,18	38,33	10,5	4 370
4.Vj	363,32	329,73	422,61	389,02	4,73	368,05	38,32	10,4	4 405
2005 1.Vj	361,01	326,97	421,78	387,74	4,29	365,30	38,33	10,5	4 377
2.Vj	366,33	331,79	428,12	393,58	4,28	370,61	38,82	10,5	4 442
3.Vj	369,20	334,31	431,40	396,51	4,30	373,50	39,19	10,5	4 477
4.Vj	368,76	333,34	430,81	395,39	4,39	373,15	39,81	10,7	4 473
2006 1.Vj	370,64	336,87	433,84	400,07	5,43	376,07	39,20	10,4	4 498
2.Vj	371,70	337,62	434,85	400,77	5,49	377,19	39,57	10,5	4 512
3.Vj	373,49	339,41	437,26	403,18	5,57	379,06	39,65	10,5	4 535
4.Vj	377,89	343,61	441,16	406,88	5,70	383,59	39,98	10,4	4 591
2007 1.Vj	376,23	340,62	441,25	405,64	6,05	382,28	41,66	10,9	4 572
2.Vj	378,87	343,03	444,08	408,24	6,17	385,04	42,01	10,9	4 605
3.Vj	381,01	345,53	447,09	411,61	6,24	387,25	41,72	10,8	4 632
	Veränderung gegenüber dem Vorquartal in %								
2002 1.Vj	– 0,5	– 0,7	– 0,6	– 0,8	– 1,3	– 0,5	1,5	X	– 0,6
2.Vj	1,2	0,7	1,2	0,8	7,1	1,2	6,6	X	1,1
3.Vj	0,9	0,7	0,8	0,6	10,4	1,0	3,7	X	0,9
4.Vj	– 0,1	0,0	0,3	0,4	1,1	– 0,1	– 1,0	X	– 0,1
2003 1.Vj	1,0	0,4	0,6	0,0	– 6,6	0,9	5,5	X	1,0
2.Vj	0,4	0,9	0,4	0,8	– 0,2	0,4	– 3,6	X	0,4
3.Vj	0,4	0,5	0,5	0,5	0,7	0,4	– 0,2	X	0,4
4.Vj	– 0,3	– 0,5	– 0,1	– 0,3	0,9	– 0,3	1,8	X	– 0,3
2004 1.Vj	1,1	1,1	0,6	0,5	1,3	1,1	1,7	X	1,1
2.Vj	0,4	0,4	0,3	0,4	1,3	0,4	0,2	X	0,4
3.Vj	0,4	0,2	0,5	0,4	1,3	0,4	1,9	X	0,4
4.Vj	0,8	0,9	0,3	0,4	1,9	0,8	– 0,0	X	0,8
2005 1.Vj	– 0,6	– 0,8	– 0,2	– 0,3	– 9,3	– 0,7	0,0	X	– 0,6
2.Vj	1,5	1,5	1,5	1,5	– 0,2	1,5	1,3	X	1,5
3.Vj	0,8	0,8	0,8	0,7	0,5	0,8	1,0	X	0,8
4.Vj	– 0,1	– 0,3	– 0,1	– 0,3	2,1	– 0,1	1,6	X	– 0,1
2006 1.Vj	0,5	1,1	0,7	1,2	23,7	0,8	– 1,5	X	0,6
2.Vj	0,3	0,2	0,2	0,2	1,1	0,3	0,9	X	0,3
3.Vj	0,5	0,5	0,6	0,6	1,5	0,5	0,2	X	0,5
4.Vj	1,2	1,2	0,9	0,9	2,3	1,2	0,8	X	1,2
2007 1.Vj	– 0,4	– 0,9	0,0	– 0,3	6,1	– 0,3	4,2	X	– 0,4
2.Vj	0,7	0,7	0,6	0,6	2,0	0,7	0,8	X	0,7
3.Vj	0,6	0,7	0,7	0,8	1,1	0,6	– 0,7	X	0,6

*) Einschl. privater Organisationen ohne Erwerbszweck. – 1) Verfügbares Einkommen (Ausgabenkonzept) zuzüglich soziale Sachtransfers des Staates (entsprechen den Konsumausgaben des Staates für den Individualverbrauch). – 2) Private Konsumausgaben zuzüglich der Konsumausgaben des Staates für den Individualverbrauch.

2.1.4 Arbeitnehmerentgelt, Löhne und Gehälter (Inländer)

Saisonbereinigte Ergebnisse nach Census X-12-ARIMA

Vierteljahr	Arbeit- nehmer- entgelt	Sozial- beiträge der Arbeitgeber	Brutto- löhne und -gehälter (Sp.1–2)	Abzüge der Arbeitnehmer			Nettolöhne und -gehälter (Sp.3–4)	Nachrichtlich		
				insgesamt (Sp.5+6)	Sozial- beiträge	Lohn- steuer		Arbeit- nehmer- entgelt	Brutto- löhne und -gehälter	Nettolöhne und -gehälter
	1	2	3	4	5	6	7	8	9	10
	Mrd. EUR						EUR			
2002 1.Vj	281,39	54,77	226,62	79,15	36,60	42,55	147,47	2 663	2 145	1 396
2.Vj	281,20	54,86	226,34	79,01	36,61	42,40	147,33	2 672	2 151	1 400
3.Vj	282,76	55,41	227,35	79,06	36,71	42,35	148,29	2 700	2 171	1 416
4.Vj	283,00	55,14	227,86	79,03	36,52	42,51	148,83	2 714	2 185	1 427
2003 1.Vj	282,80	55,96	226,84	80,19	37,53	42,66	146,65	2 718	2 180	1 410
2.Vj	282,13	55,84	226,29	80,22	37,51	42,71	146,07	2 721	2 182	1 409
3.Vj	283,90	56,31	227,59	79,78	37,18	42,60	147,81	2 741	2 197	1 427
4.Vj	283,29	55,72	227,57	79,15	37,10	42,05	148,42	2 739	2 201	1 435
2004 1.Vj	284,83	55,83	229,00	78,79	37,89	40,90	150,21	2 747	2 208	1 449
2.Vj	284,34	55,59	228,75	77,41	37,42	39,99	151,34	2 740	2 204	1 458
3.Vj	284,06	55,70	228,36	77,49	37,64	39,85	150,87	2 737	2 201	1 454
4.Vj	283,84	55,61	228,23	77,11	37,39	39,72	151,12	2 740	2 203	1 459
2005 1.Vj	283,03	54,58	228,45	77,55	37,80	39,75	150,90	2 741	2 212	1 461
2.Vj	282,74	54,92	227,82	76,76	37,58	39,18	151,06	2 745	2 212	1 466
3.Vj	281,67	54,15	227,52	77,20	38,14	39,06	150,32	2 732	2 207	1 458
4.Vj	282,45	54,34	228,11	77,62	38,28	39,34	150,49	2 734	2 208	1 456
2006 1.Vj	284,46	55,37	229,09	79,25	39,12	40,13	149,84	2 756	2 219	1 452
2.Vj	287,09	55,55	231,54	80,14	39,64	40,50	151,40	2 768	2 232	1 460
3.Vj	288,44	56,17	232,27	80,37	39,78	40,59	151,90	2 772	2 233	1 460
4.Vj	289,36	56,27	233,09	80,79	39,61	41,18	152,30	2 774	2 235	1 460
2007 1.Vj	293,25	55,91	237,34	82,38	40,18	42,20	154,96	2 786	2 254	1 472
2.Vj	295,57	56,01	239,56	84,04	41,00	43,04	155,52	2 799	2 268	1 473
3.Vj	296,37	56,44	239,93	83,46	40,76	42,70	156,47	2 801	2 268	1 479
	Veränderung gegenüber dem Vorquartal in %									
2002 1.Vj	– 0,3	– 0,9	– 0,1	1,2	0,8	1,6	– 0,8	– 0,3	– 0,1	– 0,9
2.Vj	– 0,1	0,2	– 0,1	– 0,2	0,0	– 0,4	– 0,1	0,3	0,3	0,3
3.Vj	0,6	1,0	0,4	0,1	0,3	– 0,1	0,7	1,0	0,9	1,1
4.Vj	0,1	– 0,5	0,2	– 0,0	– 0,5	0,4	0,4	0,5	0,6	0,8
2003 1.Vj	– 0,1	1,5	– 0,4	1,5	2,8	0,4	– 1,5	0,1	– 0,2	– 1,2
2.Vj	– 0,2	– 0,2	– 0,2	0,0	– 0,1	0,1	– 0,4	0,1	0,1	– 0,1
3.Vj	0,6	0,8	0,6	– 0,5	– 0,9	– 0,3	1,2	0,7	0,7	1,3
4.Vj	– 0,2	– 1,0	– 0,0	– 0,8	– 0,2	– 1,3	0,4	– 0,1	0,2	0,6
2004 1.Vj	0,5	0,2	0,6	– 0,5	2,1	– 2,7	1,2	0,3	0,3	1,0
2.Vj	– 0,2	– 0,4	– 0,1	– 1,8	– 1,2	– 2,2	0,8	– 0,3	– 0,2	0,6
3.Vj	– 0,1	0,2	– 0,2	0,1	0,6	– 0,4	– 0,3	– 0,1	– 0,1	– 0,3
4.Vj	– 0,1	– 0,2	– 0,1	– 0,5	– 0,7	– 0,3	0,2	0,1	0,1	0,3
2005 1.Vj	– 0,3	– 1,9	0,1	0,6	1,1	0,1	– 0,1	0,0	0,4	0,1
2.Vj	– 0,1	0,6	– 0,3	– 1,0	– 0,6	– 1,4	0,1	0,1	0,0	0,3
3.Vj	– 0,4	– 1,4	– 0,1	0,6	1,5	– 0,3	– 0,5	– 0,5	– 0,2	– 0,5
4.Vj	0,3	0,4	0,3	0,5	0,4	0,7	0,1	0,1	0,0	– 0,1
2006 1.Vj	0,7	1,9	0,4	2,1	2,2	2,0	– 0,4	0,8	0,5	– 0,3
2.Vj	0,9	0,3	1,1	1,1	1,3	0,9	1,0	0,4	0,6	0,6
3.Vj	0,5	1,1	0,3	0,3	0,4	0,2	0,3	0,1	0,0	0,0
4.Vj	0,3	0,2	0,4	0,5	– 0,4	1,5	0,3	0,1	0,1	0,0
2007 1.Vj	1,3	– 0,6	1,8	2,0	1,4	2,5	1,7	0,4	0,9	0,8
2.Vj	0,8	0,2	0,9	2,0	2,0	2,0	0,4	0,5	0,6	0,1
3.Vj	0,3	0,8	0,2	– 0,7	– 0,6	– 0,8	0,6	0,1	0,0	0,4

2.1.5 Masseneinkommen und verfügbares Einkommen der privaten Haushalte *)

Saisonbereinigte Ergebnisse nach Census X-12-ARIMA

Vierteljahr	Bruttolöhne und -gehälter	Abzüge	Nettolöhne und -gehälter	Monetäre Sozialleistungen	Abgaben auf soziale Leistungen, Verbrauchsnahe Steuern	Masseneinkommen (Sp.3+4-5)	Betriebsüberschuss / Selbstständigen-einkommen, Vermögenseinkommen	Weitere empfangene abzüglich geleistete Transfers	Verfügbares Einkommen (Sp.6+7+8)
	1	2	3	4	5	6	7	8	9
Mrd. EUR									
2002 1.Vj	226,62	79,15	147,47	108,74	17,89	238,32	114,72	- 11,21	341,83
2.Vj	226,34	79,01	147,33	109,68	18,61	238,40	119,36	- 11,95	345,81
3.Vj	227,35	79,06	148,29	111,88	18,85	241,32	118,05	- 10,39	348,98
4.Vj	227,86	79,03	148,83	113,17	20,44	241,56	117,09	- 10,04	348,61
2003 1.Vj	226,84	80,19	146,65	112,91	19,13	240,43	121,56	- 9,95	352,04
2.Vj	226,29	80,22	146,07	113,57	19,41	240,23	121,13	- 7,91	353,45
3.Vj	227,59	79,78	147,81	114,26	19,48	242,59	121,88	- 9,66	354,81
4.Vj	227,57	79,15	148,42	114,72	19,17	243,97	118,33	- 8,51	353,79
2004 1.Vj	229,00	78,79	150,21	115,21	19,75	245,67	122,36	- 10,24	357,79
2.Vj	228,75	77,41	151,34	114,45	20,15	245,64	121,98	- 8,44	359,18
3.Vj	228,36	77,49	150,87	114,13	19,93	245,07	124,80	- 9,33	360,54
4.Vj	228,23	77,11	151,12	114,42	19,65	245,89	126,14	- 8,71	363,32
2005 1.Vj	228,45	77,55	150,90	114,45	20,31	245,04	127,90	- 11,93	361,01
2.Vj	227,82	76,76	151,06	115,57	20,44	246,19	128,81	- 8,67	366,33
3.Vj	227,52	77,20	150,32	114,97	20,17	245,12	134,06	- 9,98	369,20
4.Vj	228,11	77,62	150,49	114,82	20,01	245,30	133,54	- 10,08	368,76
2006 1.Vj	229,09	79,25	149,84	115,60	20,75	244,69	136,81	- 10,86	370,64
2.Vj	231,54	80,14	151,40	115,44	19,86	246,98	136,35	- 11,63	371,70
3.Vj	232,27	80,37	151,90	114,46	19,59	246,77	139,79	- 13,07	373,49
4.Vj	233,09	80,79	152,30	113,34	19,46	246,18	146,04	- 14,33	377,89
2007 1.Vj	237,34	82,38	154,96	112,61	19,25	248,32	142,01	- 14,10	376,23
2.Vj	239,56	84,04	155,52	112,53	19,09	248,96	144,04	- 14,13	378,87
3.Vj	239,93	83,46	156,47	112,78	19,88	249,37	145,62	- 13,98	381,01
Veränderung gegenüber dem Vorquartal									
	in %						in Mrd. EUR		in %
2002 1.Vj	- 0,1	1,2	- 0,8	1,0	- 0,6	- 0,0	- 1,7	0,29	- 0,5
2.Vj	- 0,1	- 0,2	- 0,1	0,9	4,0	0,0	4,0	- 0,74	1,2
3.Vj	0,4	0,1	0,7	2,0	1,3	1,2	- 1,1	1,56	0,9
4.Vj	0,2	- 0,0	0,4	1,2	8,4	0,1	- 0,8	0,35	- 0,1
2003 1.Vj	- 0,4	1,5	- 1,5	- 0,2	- 6,4	- 0,5	3,8	0,09	1,0
2.Vj	- 0,2	0,0	- 0,4	0,6	1,5	- 0,1	- 0,4	2,04	0,4
3.Vj	0,6	- 0,5	1,2	0,6	0,4	1,0	0,6	- 1,75	0,4
4.Vj	- 0,0	- 0,8	0,4	0,4	- 1,6	0,6	- 2,9	1,15	- 0,3
2004 1.Vj	0,6	- 0,5	1,2	0,4	3,0	0,7	3,4	- 1,73	1,1
2.Vj	- 0,1	- 1,8	0,8	- 0,7	2,0	- 0,0	- 0,3	1,80	0,4
3.Vj	- 0,2	0,1	- 0,3	- 0,3	- 1,1	- 0,2	2,3	- 0,89	0,4
4.Vj	- 0,1	- 0,5	0,2	0,3	- 1,4	0,3	1,1	0,62	0,8
2005 1.Vj	0,1	0,6	- 0,1	0,0	3,4	- 0,3	1,4	- 3,22	- 0,6
2.Vj	- 0,3	- 1,0	0,1	1,0	0,6	0,5	0,7	3,26	1,5
3.Vj	- 0,1	0,6	- 0,5	- 0,5	- 1,3	- 0,4	4,1	- 1,31	0,8
4.Vj	0,3	0,5	0,1	- 0,1	- 0,8	0,1	- 0,4	- 0,10	- 0,1
2006 1.Vj	0,4	2,1	- 0,4	0,7	3,7	- 0,2	2,4	- 0,78	0,5
2.Vj	1,1	1,1	1,0	- 0,1	- 4,3	0,9	- 0,3	- 0,77	0,3
3.Vj	0,3	0,3	0,3	- 0,8	- 1,4	- 0,1	2,5	- 1,44	0,5
4.Vj	0,4	0,5	0,3	- 1,0	- 0,7	- 0,2	4,5	- 1,26	1,2
2007 1.Vj	1,8	2,0	1,7	- 0,6	- 1,1	0,9	- 2,8	0,23	- 0,4
2.Vj	0,9	2,0	0,4	- 0,1	- 0,8	0,3	1,4	- 0,03	0,7
3.Vj	0,2	- 0,7	0,6	0,2	4,1	0,2	1,1	0,15	0,6

*) Einschl. privater Organisationen ohne Erwerbszweck.

2.1.6 Bevölkerung und Erwerbstätigkeit

Saisonbereinigte Ergebnisse nach Census X-12-ARIMA

Vierteljahr	Bevölkerung (Einwohner)	Erwerbs- personen	Erwerbs- lose 1)	Erwerbstätige Inländer			Nachrichtlich	
				insgesamt	Arbeit- nehmer	Selbst- ständige 2)	Erwerbs- personen in % der Bevölkerung	Erwerbslose in % der Erwerbs- personen
	1	2	3	4	5	6	7	8
1 000 Personen				%				
2002 1.Vj	82 443	42 565	3 360	39 205	35 218	3 987	51,6	7,9
2.Vj	82 473	42 527	3 460	39 067	35 074	3 993	51,6	8,1
3.Vj	82 495	42 488	3 570	38 918	34 910	4 008	51,5	8,4
4.Vj	82 518	42 477	3 700	38 777	34 757	4 020	51,5	8,7
2003 1.Vj	82 522	42 580	3 870	38 710	34 678	4 032	51,6	9,1
2.Vj	82 521	42 545	3 930	38 615	34 563	4 052	51,6	9,2
3.Vj	82 520	42 566	3 950	38 616	34 531	4 085	51,6	9,3
4.Vj	82 517	42 572	3 980	38 592	34 472	4 120	51,6	9,3
2004 1.Vj	82 517	42 701	3 980	38 721	34 565	4 156	51,7	9,3
2.Vj	82 506	42 883	4 090	38 793	34 596	4 197	52,0	9,5
3.Vj	82 496	43 050	4 220	38 830	34 589	4 241	52,2	9,8
4.Vj	82 486	43 202	4 380	38 822	34 535	4 287	52,4	10,1
2005 1.Vj	82 483	43 331	4 570	38 761	34 423	4 338	52,5	10,5
2.Vj	82 472	43 301	4 610	38 691	34 338	4 353	52,5	10,6
3.Vj	82 462	43 332	4 610	38 722	34 361	4 361	52,5	10,6
4.Vj	82 441	43 313	4 500	38 813	34 443	4 370	52,5	10,4
2006 1.Vj	82 409	43 263	4 480	38 783	34 408	4 375	52,5	10,4
2.Vj	82 386	43 283	4 320	38 963	34 577	4 386	52,5	10,0
3.Vj	82 350	43 224	4 140	39 084	34 680	4 404	52,5	9,6
4.Vj	82 318	43 142	3 960	39 182	34 765	4 417	52,4	9,2
2007 1.Vj	82 297	43 251	3 730	39 521	35 092	4 429	52,6	8,6
2.Vj	82 277	43 295	3 650	39 645	35 202	4 443	52,6	8,4
3.Vj	82 250	43 271	3 550	39 721	35 269	4 452	52,6	8,2
Veränderung gegenüber dem Vorquartal in %								
2002 1.Vj	0,0	0,1	1,2	0,0	0,0	- 0,1	X	X
2.Vj	0,0	- 0,1	3,0	- 0,4	- 0,4	0,2	X	X
3.Vj	0,0	- 0,1	3,2	- 0,4	- 0,5	0,4	X	X
4.Vj	0,0	- 0,0	3,6	- 0,4	- 0,4	0,3	X	X
2003 1.Vj	0,0	0,2	4,6	- 0,2	- 0,2	0,3	X	X
2.Vj	- 0,0	- 0,1	1,6	- 0,2	- 0,3	0,5	X	X
3.Vj	- 0,0	0,0	0,5	0,0	- 0,1	0,8	X	X
4.Vj	- 0,0	0,0	0,8	- 0,1	- 0,2	0,9	X	X
2004 1.Vj	0,0	0,3	0,0	0,3	0,3	0,9	X	X
2.Vj	- 0,0	0,4	2,8	0,2	0,1	1,0	X	X
3.Vj	- 0,0	0,4	3,2	0,1	- 0,0	1,0	X	X
4.Vj	- 0,0	0,4	3,8	- 0,0	- 0,2	1,1	X	X
2005 1.Vj	- 0,0	0,3	4,3	- 0,2	- 0,3	1,2	X	X
2.Vj	- 0,0	- 0,1	0,9	- 0,2	- 0,2	0,3	X	X
3.Vj	- 0,0	0,1	0,0	0,1	0,1	0,2	X	X
4.Vj	- 0,0	- 0,0	- 2,4	0,2	0,2	0,2	X	X
2006 1.Vj	- 0,0	- 0,1	- 0,4	- 0,1	- 0,1	0,1	X	X
2.Vj	- 0,0	0,0	- 3,6	0,5	0,5	0,3	X	X
3.Vj	- 0,0	- 0,1	- 4,2	0,3	0,3	0,4	X	X
4.Vj	- 0,0	- 0,2	- 4,3	0,3	0,2	0,3	X	X
2007 1.Vj	- 0,0	0,3	- 5,8	0,9	0,9	0,3	X	X
2.Vj	- 0,0	0,1	- 2,1	0,3	0,3	0,3	X	X
3.Vj	- 0,0	- 0,1	- 2,7	0,2	0,2	0,2	X	X

1) Abgrenzung der Erwerbslosen gemäß Definition der Internationalen Arbeitsorganisation (ILO). Aus der saisonbereinigten monatlichen Zahl der registrierten Arbeitslosen der Bundesagentur für Arbeit geschätzt. Es erfolgt eine Niveauekorrektur über den Quotienten aus zentrierten gleitenden Zwölfmonatsdurchschnitten von Erwerbslosen und Arbeitslosen. Siehe hierzu auch die entsprechende Erläuterung in der Vorbemerkung – 2) Einschl. mithelfende Familienangehörige.

2.1.7 Erwerbstätige, Arbeitnehmer und geleistete Arbeitsstunden im Inland *)

Saison- und kalenderbereinigte Ergebnisse nach Census X-12-ARIMA

Vierteljahr	Erwerbstätige	Geleistete Arbeitsstunden		Arbeitnehmer	Geleistete Arbeitsstunden	
		der Erwerbs- tätigen	je Erwerbs- tätigen		der Arbeit- nehmer	je Arbeit- nehmer
	1	2	3	4	5	6
	1 000 Personen	Mill. Stunden	Stunden	1 000 Personen	Mill. Stunden	Stunden
2002 1.Vj	39 306	14 208	361,5	35 319	12 069	341,7
2.Vj	39 185	14 190	362,1	35 192	12 051	342,4
3.Vj	39 019	14 150	362,6	35 011	11 996	342,6
4.Vj	38 863	14 065	361,9	34 843	11 907	341,7
2003 1.Vj	38 800	13 991	360,6	34 768	11 846	340,7
2.Vj	38 718	13 926	359,7	34 666	11 803	340,5
3.Vj	38 704	13 952	360,5	34 619	11 790	340,6
4.Vj	38 679	13 930	360,1	34 559	11 764	340,4
2004 1.Vj	38 811	13 980	360,2	34 655	11 782	340,0
2.Vj	38 893	13 914	357,7	34 696	11 756	338,8
3.Vj	38 906	13 967	359,0	34 665	11 761	339,3
4.Vj	38 899	13 961	358,9	34 612	11 734	339,0
2005 1.Vj	38 839	13 905	358,0	34 501	11 667	338,2
2.Vj	38 783	13 890	358,1	34 430	11 640	338,1
3.Vj	38 843	13 904	358,0	34 482	11 637	337,5
4.Vj	38 910	13 976	359,2	34 540	11 694	338,6
2006 1.Vj	38 863	13 836	356,0	34 488	11 586	335,9
2.Vj	39 031	14 001	358,7	34 645	11 740	338,9
3.Vj	39 173	14 054	358,8	34 769	11 766	338,4
4.Vj	39 276	14 159	360,5	34 859	11 844	339,8
2007 1.Vj	39 599	14 234	359,4	35 170	11 961	340,1
2.Vj	39 707	14 261	359,2	35 264	11 979	339,7
3.Vj	39 805	14 288	358,9	35 353	11 972	338,6
Veränderung gegenüber dem Vorquartal in %						
2002 1.Vj	0,0	- 0,8	- 0,8	0,0	- 0,5	- 0,5
2.Vj	- 0,3	- 0,1	0,2	- 0,4	- 0,2	0,2
3.Vj	- 0,4	- 0,3	0,1	- 0,5	- 0,5	0,1
4.Vj	- 0,4	- 0,6	- 0,2	- 0,5	- 0,7	- 0,3
2003 1.Vj	- 0,2	- 0,5	- 0,4	- 0,2	- 0,5	- 0,3
2.Vj	- 0,2	- 0,5	- 0,2	- 0,3	- 0,4	- 0,1
3.Vj	- 0,0	0,2	0,2	- 0,1	- 0,1	0,0
4.Vj	- 0,1	- 0,2	- 0,1	- 0,2	- 0,2	- 0,1
2004 1.Vj	0,3	0,4	0,0	0,3	0,2	- 0,1
2.Vj	0,2	- 0,5	- 0,7	0,1	- 0,2	- 0,4
3.Vj	0,0	0,4	0,4	- 0,1	0,0	0,1
4.Vj	- 0,0	- 0,0	- 0,0	- 0,2	- 0,2	- 0,1
2005 1.Vj	- 0,2	- 0,4	- 0,3	- 0,3	- 0,6	- 0,2
2.Vj	- 0,1	- 0,1	0,0	- 0,2	- 0,2	- 0,0
3.Vj	0,2	0,1	- 0,0	0,2	- 0,0	- 0,2
4.Vj	0,2	0,5	0,3	0,2	0,5	0,3
2006 1.Vj	- 0,1	- 1,0	- 0,9	- 0,2	- 0,9	- 0,8
2.Vj	0,4	1,2	0,8	0,5	1,3	0,9
3.Vj	0,4	0,4	0,0	0,4	0,2	- 0,1
4.Vj	0,3	0,7	0,5	0,3	0,7	0,4
2007 1.Vj	0,8	0,5	- 0,3	0,9	1,0	0,1
2.Vj	0,3	0,2	- 0,1	0,3	0,2	- 0,1
3.Vj	0,2	0,2	- 0,1	0,3	- 0,1	- 0,3

*) Quelle für Arbeitsstunden: Institut für Arbeitsmarkt- und Berufsforschung (IAB) der Bundesagentur für Arbeit (BA), Nürnberg.

2.1.8 Arbeitsproduktivität, Lohnkosten, Verdienst und Lohnstückkosten *)

Saisonbereinigte Ergebnisse nach Census X-12-ARIMA

Vierteljahr	Arbeitsproduktivität 1)		Lohnkosten 2)		Verdienst 3)		Lohnstückkosten 4)	
	je Erwerbs- tätigen	je Erwerbs- tätigen- stunde	je Arbeitnehmer monatlich	je Arbeitnehmer- stunde	je Arbeitnehmer monatlich	je Arbeitnehmer- stunde	Personen- konzept	Stunden- konzept
	1	2	3	4	5	6	7	8
	Index (2000 = 100)		EUR				Index (2000 = 100)	
2002 1.Vj	100,76	102,67	2 659	23,50	2 139	18,90	101,93	101,67
2.Vj	101,18	102,86	2 667	23,33	2 147	18,78	101,19	100,77
3.Vj	101,99	103,55	2 695	23,57	2 167	18,95	101,47	101,13
4.Vj	102,19	104,10	2 709	23,91	2 183	19,27	102,24	102,04
2003 1.Vj	101,95	104,03	2 714	23,95	2 175	19,19	102,61	102,30
2.Vj	101,89	104,33	2 716	24,03	2 179	19,27	102,76	102,30
3.Vj	102,36	104,61	2 736	24,07	2 193	19,30	102,57	102,22
4.Vj	102,81	105,12	2 734	24,13	2 198	19,39	102,33	101,97
2004 1.Vj	102,73	105,13	2 742	24,12	2 202	19,37	102,19	101,91
2.Vj	102,44	105,46	2 735	24,17	2 199	19,43	102,42	101,82
3.Vj	102,23	104,89	2 733	24,12	2 197	19,39	102,54	102,15
4.Vj	102,33	104,59	2 734	23,90	2 200	19,23	101,99	101,50
2005 1.Vj	102,85	105,84	2 736	24,47	2 207	19,74	102,88	102,72
2.Vj	103,41	106,37	2 740	24,01	2 207	19,34	100,74	100,30
3.Vj	103,84	106,82	2 727	24,22	2 203	19,56	100,85	100,72
4.Vj	103,95	106,66	2 728	24,17	2 204	19,52	100,75	100,66
2006 1.Vj	104,97	108,46	2 751	24,35	2 214	19,60	100,08	99,75
2.Vj	105,89	108,74	2 763	24,56	2 227	19,79	100,57	100,33
3.Vj	106,29	109,04	2 767	24,64	2 229	19,84	100,46	100,39
4.Vj	107,05	109,65	2 768	24,57	2 232	19,80	99,53	99,53
2007 1.Vj	106,75	109,78	2 780	24,54	2 248	19,85	99,77	99,33
2.Vj	106,73	109,41	2 795	24,77	2 262	20,05	100,95	100,58
3.Vj	107,20	109,91	2 796	24,88	2 263	20,15	100,68	100,58
	Veränderung gegenüber dem Vorquartal in %							
2002 1.Vj	- 0,3	0,3	- 0,3	0,4	- 0,4	0,3	0,3	0,1
2.Vj	0,4	0,2	0,3	- 0,7	0,4	- 0,6	- 0,7	- 0,9
3.Vj	0,8	0,7	1,0	1,0	0,9	0,9	0,3	0,4
4.Vj	0,2	0,5	0,5	1,4	0,7	1,7	0,8	0,9
2003 1.Vj	- 0,2	- 0,1	0,2	0,2	- 0,4	- 0,4	0,4	0,3
2.Vj	- 0,1	0,3	0,1	0,3	0,2	0,4	0,1	0,0
3.Vj	0,5	0,3	0,7	0,2	0,6	0,2	- 0,2	- 0,1
4.Vj	0,4	0,5	- 0,1	0,2	0,2	0,5	- 0,2	- 0,2
2004 1.Vj	- 0,1	0,0	0,3	- 0,0	0,2	- 0,1	- 0,1	- 0,1
2.Vj	- 0,3	0,3	- 0,3	0,2	- 0,1	0,3	0,2	- 0,1
3.Vj	- 0,2	- 0,5	- 0,1	- 0,2	- 0,1	- 0,2	0,1	0,3
4.Vj	0,1	- 0,3	0,0	- 0,9	0,1	- 0,8	- 0,5	- 0,6
2005 1.Vj	0,5	1,2	0,1	2,4	0,3	2,7	0,9	1,2
2.Vj	0,5	0,5	0,1	- 1,9	0,0	- 2,0	- 2,1	- 2,4
3.Vj	0,4	0,4	- 0,5	0,9	- 0,2	1,1	0,1	0,4
4.Vj	0,1	- 0,1	0,0	- 0,2	0,0	- 0,2	- 0,1	- 0,1
2006 1.Vj	1,0	1,7	0,8	0,7	0,5	0,4	- 0,7	- 0,9
2.Vj	0,9	0,3	0,4	0,9	0,6	1,0	0,5	0,6
3.Vj	0,4	0,3	0,1	0,3	0,1	0,3	- 0,1	0,1
4.Vj	0,7	0,6	0,0	- 0,3	0,1	- 0,2	- 0,9	- 0,9
2007 1.Vj	- 0,3	0,1	0,4	- 0,1	0,7	0,3	0,2	- 0,2
2.Vj	- 0,0	- 0,3	0,5	0,9	0,6	1,0	1,2	1,3
3.Vj	0,4	0,5	0,0	0,4	0,0	0,5	- 0,3	0,0

*) Quelle für Arbeitsstunden: Institut für Arbeitsmarkt- und Berufsforschung (IAB) der Bundesagentur für Arbeit (BA), Nürnberg.

1) Bruttoinlandsprodukt (preisbereinigt, Kettenindex 2000=100) je Erwerbstätigen bzw. je Erwerbstätigenstunde (jeweils umgerechnet auf Messzahlen 2000=100). Bei der Berechnung je Erwerbstätigen Kalendereinfluß beim Bruttoinlandsprodukt ausgeschaltet. – 2) Arbeitnehmerentgelt je Arbeitnehmer bzw. je Arbeitnehmerstunde. – 3) Bruttolöhne und -gehälter je Arbeitnehmer bzw. je Arbeitnehmerstunde. – 4) Lohnkosten (je Arbeitnehmer bzw. je Arbeitnehmerstunde, jeweils umgerechnet auf Messzahlen 2000=100) in Relation zur Arbeitsproduktivität (je Erwerbstätigen bzw. je Erwerbstätigenstunde).

2.2 Tabellen für Wirtschaftsbereiche

2.2.1 Bruttowertschöpfung in jeweiligen Preisen

Saison- und kalenderbereinigte Ergebnisse nach Census X-12-ARIMA

Vierteljahr	Insgesamt	Land- und Forstwirtschaft, Fischerei	Produzierendes Gewerbe ohne Baugewerbe		Baugewerbe	Handel, Gastgewerbe und Verkehr	Finanzierung, Vermietung und Unternehmensdienstleister	Öffentliche und private Dienstleister
			zusammen	darunter: Verarbeiten- des Gewerbe				
	Mrd. EUR							
2002 1.Vj	482,25	5,71	117,54	107,65	23,08	87,28	137,67	110,97
2.Vj	481,50	5,57	118,65	108,23	22,11	86,85	137,11	111,21
3.Vj	484,93	5,46	120,34	109,74	22,04	87,07	138,77	111,25
4.Vj	487,73	5,42	120,07	109,21	21,50	87,22	140,21	113,31
2003 1.Vj	485,37	4,91	120,42	110,64	21,16	86,22	140,60	112,06
2.Vj	484,68	4,81	118,40	108,02	21,67	86,35	141,58	111,87
3.Vj	489,95	4,71	118,78	108,29	21,53	86,88	144,11	113,94
4.Vj	492,35	4,65	121,14	110,73	21,30	87,40	144,19	113,67
2004 1.Vj	495,03	5,40	122,39	110,01	21,42	87,25	144,31	114,26
2.Vj	499,41	5,37	124,55	112,39	21,04	88,01	145,71	114,73
3.Vj	497,81	5,53	124,46	112,42	20,06	87,39	146,10	114,27
4.Vj	498,80	5,45	124,54	112,04	20,22	88,35	145,97	114,27
2005 1.Vj	502,41	4,44	123,98	111,45	19,38	88,95	149,96	115,70
2.Vj	504,74	4,50	125,76	112,83	19,77	89,18	150,12	115,41
3.Vj	506,98	4,50	127,15	114,10	20,08	89,91	149,95	115,39
4.Vj	508,63	4,37	128,16	114,75	20,22	88,99	151,13	115,76
2006 1.Vj	513,98	4,39	130,09	115,45	19,45	91,28	152,50	116,27
2.Vj	522,09	4,43	132,00	118,01	21,03	93,41	154,16	117,06
3.Vj	527,71	4,52	134,38	119,97	21,78	94,62	155,40	117,01
4.Vj	531,65	4,51	135,03	120,93	22,05	96,03	156,22	117,81
2007 1.Vj	536,54	4,58	138,49	125,64	23,14	94,75	156,52	119,06
2.Vj	543,00	4,58	140,80	127,04	22,26	96,31	159,54	119,51
3.Vj	549,12	4,89	143,82	129,40	22,31	97,81	160,54	119,75
	Veränderung gegenüber dem Vorquartal in %							
2002 1.Vj	− 0,1	− 9,5	0,3	0,6	1,8	− 0,2	− 0,9	0,9
2.Vj	− 0,2	− 2,5	0,9	0,5	− 4,2	− 0,5	− 0,4	0,2
3.Vj	0,7	− 2,0	1,4	1,4	− 0,3	0,3	1,2	0,0
4.Vj	0,6	− 0,7	− 0,2	− 0,5	− 2,5	0,2	1,0	1,9
2003 1.Vj	− 0,5	− 9,4	0,3	1,3	− 1,6	− 1,1	0,3	− 1,1
2.Vj	− 0,1	− 2,0	− 1,7	− 2,4	2,4	0,2	0,7	− 0,2
3.Vj	1,1	− 2,1	0,3	0,2	− 0,6	0,6	1,8	1,9
4.Vj	0,5	− 1,3	2,0	2,3	− 1,1	0,6	0,1	− 0,2
2004 1.Vj	0,5	16,1	1,0	− 0,7	0,6	− 0,2	0,1	0,5
2.Vj	0,9	− 0,6	1,8	2,2	− 1,8	0,9	1,0	0,4
3.Vj	− 0,3	3,0	− 0,1	0,0	− 4,7	− 0,7	0,3	− 0,4
4.Vj	0,2	− 1,4	0,1	− 0,3	0,8	1,1	− 0,1	0,0
2005 1.Vj	0,7	− 18,5	− 0,4	− 0,5	− 4,2	0,7	2,7	1,3
2.Vj	0,5	1,4	1,4	1,2	2,0	0,3	0,1	− 0,3
3.Vj	0,4	0,0	1,1	1,1	1,6	0,8	− 0,1	− 0,0
4.Vj	0,3	− 2,9	0,8	0,6	0,7	− 1,0	0,8	0,3
2006 1.Vj	1,1	0,5	1,5	0,6	− 3,8	2,6	0,9	0,4
2.Vj	1,6	0,9	1,5	2,2	8,1	2,3	1,1	0,7
3.Vj	1,1	2,0	1,8	1,7	3,6	1,3	0,8	− 0,0
4.Vj	0,7	− 0,2	0,5	0,8	1,2	1,5	0,5	0,7
2007 1.Vj	0,9	1,6	2,6	3,9	4,9	− 1,3	0,2	1,1
2.Vj	1,2	0,0	1,7	1,1	− 3,8	1,6	1,9	0,4
3.Vj	1,1	6,8	2,1	1,9	0,2	1,6	0,6	0,2

2.2.2 Bruttowertschöpfung, preisbereinigt

Saison- und kalenderbereinigte Ergebnisse nach Census X-12-ARIMA

Vierteljahr	Insgesamt	Land- und Forstwirtschaft, Fischerei	Produzierendes Gewerbe ohne Baugewerbe		Baugewerbe	Handel, Gastgewerbe und Verkehr	Finanzierung, Vermietung und Unter- nehmens- dienstleister	Öffentliche und private Dienstleister
			zusammen	darunter: Verarbeiten- des Gewerbe				
	1	2	3	4	5	6	7	8
Kettenindex (2000 = 100)								
2002 1.Vj	101,83	96,99	99,36	99,48	94,75	102,99	104,73	102,14
2.Vj	101,74	97,30	99,88	99,68	90,56	102,62	104,95	102,17
3.Vj	101,96	96,45	100,48	100,32	90,02	102,79	105,06	102,38
4.Vj	102,12	95,47	100,84	100,64	88,28	103,29	105,00	102,79
2003 1.Vj	101,70	92,59	100,75	101,00	86,44	102,23	105,36	102,01
2.Vj	101,19	91,74	99,43	99,34	87,46	102,47	104,46	101,95
3.Vj	101,92	90,21	100,06	100,16	87,06	103,19	105,70	102,55
4.Vj	102,20	90,40	101,81	102,26	85,40	102,84	105,61	102,61
2004 1.Vj	102,47	110,86	103,15	101,98	85,46	102,97	104,38	102,74
2.Vj	103,05	110,07	104,86	104,00	83,73	103,93	104,84	102,56
3.Vj	102,65	110,77	104,30	103,54	80,52	103,59	104,83	102,38
4.Vj	102,53	108,58	103,73	102,56	80,83	103,81	104,79	102,38
2005 1.Vj	103,29	97,08	104,18	103,31	76,80	103,92	107,66	102,96
2.Vj	103,81	99,90	105,29	104,48	79,01	104,67	107,51	103,01
3.Vj	104,08	100,40	106,11	105,51	79,31	105,04	107,52	102,94
4.Vj	104,37	96,15	107,06	106,48	80,06	104,32	107,94	103,23
2006 1.Vj	105,28	95,79	109,28	108,34	77,83	106,22	108,54	103,12
2.Vj	106,84	95,13	110,93	110,81	84,34	108,23	109,93	103,44
3.Vj	107,70	95,84	112,66	112,68	85,79	109,34	110,55	103,37
4.Vj	108,53	94,42	113,72	114,22	87,56	110,72	111,40	103,39
2007 1.Vj	109,32	95,15	115,85	117,35	89,32	109,82	112,08	104,01
2.Vj	109,91	94,23	116,93	117,76	85,31	111,20	113,06	104,07
3.Vj	110,66	94,33	118,95	119,84	84,86	112,62	113,38	103,81
Veränderung gegenüber dem Vorquartal in %								
2002 1.Vj	- 0,2	- 6,2	- 0,7	- 0,8	1,5	- 1,2	0,1	0,8
2.Vj	- 0,1	0,3	0,5	0,2	- 4,4	- 0,4	0,2	0,0
3.Vj	0,2	- 0,9	0,6	0,6	- 0,6	0,2	0,1	0,2
4.Vj	0,2	- 1,0	0,4	0,3	- 1,9	0,5	- 0,1	0,4
2003 1.Vj	- 0,4	- 3,0	- 0,1	0,4	- 2,1	- 1,0	0,3	- 0,8
2.Vj	- 0,5	- 0,9	- 1,3	- 1,6	1,2	0,2	- 0,9	- 0,1
3.Vj	0,7	- 1,7	0,6	0,8	- 0,5	0,7	1,2	0,6
4.Vj	0,3	0,2	1,7	2,1	- 1,9	- 0,3	- 0,1	0,1
2004 1.Vj	0,3	22,6	1,3	- 0,3	0,1	0,1	- 1,2	0,1
2.Vj	0,6	- 0,7	1,7	2,0	- 2,0	0,9	0,4	- 0,2
3.Vj	- 0,4	0,6	- 0,5	- 0,4	- 3,8	- 0,3	- 0,0	- 0,2
4.Vj	- 0,1	- 2,0	- 0,5	- 0,9	0,4	0,2	- 0,0	0,0
2005 1.Vj	0,7	- 10,6	0,4	0,7	- 5,0	0,1	2,7	0,6
2.Vj	0,5	2,9	1,1	1,1	2,9	0,7	- 0,1	0,0
3.Vj	0,3	0,5	0,8	1,0	0,4	0,4	0,0	- 0,1
4.Vj	0,3	- 4,2	0,9	0,9	0,9	- 0,7	0,4	0,3
2006 1.Vj	0,9	- 0,4	2,1	1,7	- 2,8	1,8	0,6	- 0,1
2.Vj	1,5	- 0,7	1,5	2,3	8,4	1,9	1,3	0,3
3.Vj	0,8	0,7	1,6	1,7	1,7	1,0	0,6	- 0,1
4.Vj	0,8	- 1,5	0,9	1,4	2,1	1,3	0,8	0,0
2007 1.Vj	0,7	0,8	1,9	2,7	2,0	- 0,8	0,6	0,6
2.Vj	0,5	- 1,0	0,9	0,3	- 4,5	1,3	0,9	0,1
3.Vj	0,7	0,1	1,7	1,8	- 0,5	1,3	0,3	- 0,2

2.2.3 Arbeitnehmerentgelt

Saisonbereinigte Ergebnisse nach Census X-12-ARIMA

Vierteljahr	Insgesamt	Land- und Forstwirtschaft, Fischerei	Produzierendes Gewerbe ohne Baugewerbe		Baugewerbe	Handel, Gastgewerbe und Verkehr	Finanzierung, Vermietung und Unternehmensdienstleister	Öffentliche und private Dienstleister
			zusammen	darunter: Verarbeitendes Gewerbe				
	1	2	3	4	5	6	7	8
Mrd. EUR								
2002 1.Vj	281,72	2,16	84,46	79,20	14,86	56,12	43,48	80,64
2.Vj	281,62	2,16	84,62	79,45	14,65	55,97	43,56	80,66
3.Vj	283,08	2,14	84,97	79,73	14,47	56,41	43,96	81,13
4.Vj	283,21	2,09	84,26	79,00	14,17	55,99	44,15	82,55
2003 1.Vj	283,07	2,15	84,03	78,70	13,93	56,52	44,44	82,00
2.Vj	282,49	2,13	84,07	78,76	14,08	56,29	44,40	81,52
3.Vj	284,16	2,11	84,31	79,06	13,98	56,07	44,49	83,20
4.Vj	283,48	2,08	84,09	78,78	13,76	55,95	45,09	82,51
2004 1.Vj	285,05	2,10	85,01	79,56	13,79	56,08	45,27	82,80
2.Vj	284,66	2,13	84,32	78,96	13,52	56,21	45,39	83,09
3.Vj	284,18	2,13	83,94	78,64	13,44	56,05	45,43	83,19
4.Vj	283,91	2,06	84,42	79,06	13,06	55,99	45,37	83,01
2005 1.Vj	283,17	2,00	83,51	78,21	12,69	56,24	46,21	82,52
2.Vj	283,02	2,00	83,19	77,86	12,67	56,13	46,35	82,68
3.Vj	282,13	1,97	82,88	77,55	12,65	55,94	46,30	82,39
4.Vj	282,66	1,98	83,73	78,34	12,54	55,81	46,41	82,19
2006 1.Vj	284,58	1,98	84,97	79,55	12,28	56,25	46,47	82,63
2.Vj	287,22	2,01	85,41	79,96	12,70	56,89	47,23	82,98
3.Vj	288,66	2,03	86,23	80,73	12,73	56,77	48,06	82,84
4.Vj	289,51	2,01	86,11	80,69	12,89	57,12	48,28	83,10
2007 1.Vj	293,32	2,08	87,07	81,60	13,38	57,62	49,05	84,12
2.Vj	295,66	2,12	88,60	83,16	13,23	58,13	49,64	83,94
3.Vj	296,50	2,12	88,96	83,61	12,95	58,16	50,11	84,20
Veränderung gegenüber dem Vorquartal in %								
2002 1.Vj	- 0,3	- 3,6	- 0,7	- 0,5	- 1,5	- 0,1	0,2	0,1
2.Vj	- 0,0	0,0	0,2	0,3	- 1,4	- 0,3	0,2	0,0
3.Vj	0,5	- 0,9	0,4	0,4	- 1,2	0,8	0,9	0,6
4.Vj	0,0	- 2,3	- 0,8	- 0,9	- 2,1	- 0,7	0,4	1,8
2003 1.Vj	- 0,0	2,9	- 0,3	- 0,4	- 1,7	0,9	0,7	- 0,7
2.Vj	- 0,2	- 0,9	0,0	0,1	1,1	- 0,4	- 0,1	- 0,6
3.Vj	0,6	- 0,9	0,3	0,4	- 0,7	- 0,4	0,2	2,1
4.Vj	- 0,2	- 1,4	- 0,3	- 0,4	- 1,6	- 0,2	1,3	- 0,8
2004 1.Vj	0,6	1,0	1,1	1,0	0,2	0,2	0,4	0,4
2.Vj	- 0,1	1,4	- 0,8	- 0,8	- 2,0	0,2	0,3	0,4
3.Vj	- 0,2	0,0	- 0,5	- 0,4	- 0,6	- 0,3	0,1	0,1
4.Vj	- 0,1	- 3,3	0,6	0,5	- 2,8	- 0,1	- 0,1	- 0,2
2005 1.Vj	- 0,3	- 2,9	- 1,1	- 1,1	- 2,8	0,4	1,9	- 0,6
2.Vj	- 0,1	0,0	- 0,4	- 0,4	- 0,2	- 0,2	0,3	0,2
3.Vj	- 0,3	- 1,5	- 0,4	- 0,4	- 0,2	- 0,3	- 0,1	- 0,4
4.Vj	0,2	0,5	1,0	1,0	- 0,9	- 0,2	0,2	- 0,2
2006 1.Vj	0,7	0,0	1,5	1,5	- 2,1	0,8	0,1	0,5
2.Vj	0,9	1,5	0,5	0,5	3,4	1,1	1,6	0,4
3.Vj	0,5	1,0	1,0	1,0	0,2	- 0,2	1,8	- 0,2
4.Vj	0,3	- 1,0	- 0,1	- 0,0	1,3	0,6	0,5	0,3
2007 1.Vj	1,3	3,5	1,1	1,1	3,8	0,9	1,6	1,2
2.Vj	0,8	1,9	1,8	1,9	- 1,1	0,9	1,2	- 0,2
3.Vj	0,3	0,0	0,4	0,5	- 2,1	0,1	0,9	0,3

2.2.4 Bruttolöhne und -gehälter

Saisonbereinigte Ergebnisse nach Census X-12-ARIMA

Vierteljahr	Insgesamt	Land- und Forstwirtschaft, Fischerei	Produzierendes Gewerbe ohne Baugewerbe		Baugewerbe	Handel, Gastgewerbe und Verkehr	Finanzierung, Vermietung und Unternehmensdienstleister	Öffentliche und private Dienstleister
			zusammen	darunter: Verarbeitendes Gewerbe				
	1	2	3	4	5	6	7	8
Mrd. EUR								
2002 1.Vj	226,61	1,79	67,00	63,10	12,25	46,26	34,97	64,34
2.Vj	226,64	1,78	67,19	63,38	12,06	46,16	35,02	64,43
3.Vj	227,60	1,76	67,44	63,57	11,92	46,53	35,34	64,61
4.Vj	228,22	1,74	67,04	63,16	11,68	46,33	35,56	65,87
2003 1.Vj	226,81	1,77	66,76	62,89	11,40	46,29	35,47	65,12
2.Vj	226,56	1,76	66,85	62,97	11,53	46,11	35,42	64,89
3.Vj	227,79	1,75	67,06	63,25	11,46	45,95	35,51	66,06
4.Vj	227,84	1,73	67,00	63,14	11,29	46,03	36,10	65,69
2004 1.Vj	228,97	1,73	67,80	63,81	11,31	46,02	36,30	65,81
2.Vj	228,89	1,76	67,29	63,35	11,09	46,11	36,42	66,22
3.Vj	228,45	1,75	66,96	63,08	11,04	46,06	36,47	66,17
4.Vj	228,45	1,72	67,33	63,42	10,74	46,14	36,43	66,09
2005 1.Vj	228,39	1,66	67,24	63,32	10,46	46,27	36,97	65,79
2.Vj	227,95	1,65	66,83	62,94	10,42	46,10	37,06	65,89
3.Vj	227,88	1,63	66,81	62,87	10,44	46,15	37,15	65,70
4.Vj	228,37	1,66	67,37	63,40	10,36	46,12	37,24	65,62
2006 1.Vj	229,03	1,65	67,46	63,56	10,08	46,19	37,73	65,92
2.Vj	231,47	1,65	67,89	63,93	10,46	46,75	38,43	66,29
3.Vj	232,45	1,68	68,43	64,47	10,46	46,68	39,09	66,11
4.Vj	233,38	1,68	68,43	64,53	10,60	47,07	39,24	66,36
2007 1.Vj	237,22	1,72	69,56	65,59	11,05	47,52	40,06	67,31
2.Vj	239,29	1,75	70,88	66,95	10,94	47,93	40,63	67,16
3.Vj	240,03	1,76	71,10	67,23	10,70	48,05	41,02	67,40
Veränderung gegenüber dem Vorquartal in %								
2002 1.Vj	- 0,4	- 3,2	- 0,5	- 0,7	- 1,5	0,0	- 0,2	- 0,3
2.Vj	0,0	- 0,6	0,3	0,4	- 1,6	- 0,2	0,1	0,1
3.Vj	0,4	- 1,1	0,4	0,3	- 1,2	0,8	0,9	0,3
4.Vj	0,3	- 1,1	- 0,6	- 0,6	- 2,0	- 0,4	0,6	2,0
2003 1.Vj	- 0,6	1,7	- 0,4	- 0,4	- 2,4	- 0,1	- 0,3	- 1,1
2.Vj	- 0,1	- 0,6	0,1	0,1	1,1	- 0,4	- 0,1	- 0,4
3.Vj	0,5	- 0,6	0,3	0,4	- 0,6	- 0,3	0,3	1,8
4.Vj	0,0	- 1,1	- 0,1	- 0,2	- 1,5	0,2	1,7	- 0,6
2004 1.Vj	0,5	0,0	1,2	1,1	0,2	- 0,0	0,6	0,2
2.Vj	- 0,0	1,7	- 0,8	- 0,7	- 1,9	0,2	0,3	0,6
3.Vj	- 0,2	- 0,6	- 0,5	- 0,4	- 0,5	- 0,1	0,1	- 0,1
4.Vj	0,0	- 1,7	0,6	0,5	- 2,7	0,2	- 0,1	- 0,1
2005 1.Vj	- 0,0	- 3,5	- 0,1	- 0,2	- 2,6	0,3	1,5	- 0,5
2.Vj	- 0,2	- 0,6	- 0,6	- 0,6	- 0,4	- 0,4	0,2	0,2
3.Vj	- 0,0	- 1,2	- 0,0	- 0,1	0,2	0,1	0,2	- 0,3
4.Vj	0,2	1,8	0,8	0,8	- 0,8	- 0,1	0,2	- 0,1
2006 1.Vj	0,3	- 0,6	0,1	0,3	- 2,7	0,2	1,3	0,5
2.Vj	1,1	0,0	0,6	0,6	3,8	1,2	1,9	0,6
3.Vj	0,4	1,8	0,8	0,8	0,0	- 0,1	1,7	- 0,3
4.Vj	0,4	0,0	0,0	0,1	1,3	0,8	0,4	0,4
2007 1.Vj	1,6	2,4	1,7	1,6	4,2	1,0	2,1	1,4
2.Vj	0,9	1,7	1,9	2,1	- 1,0	0,9	1,4	- 0,2
3.Vj	0,3	0,6	0,3	0,4	- 2,2	0,3	1,0	0,4

2.2.5 Erwerbstätige

Saisonbereinigte Ergebnisse nach Census X-12-ARIMA

Vierteljahr	Insgesamt	Land- und Forstwirtschaft, Fischerei	Produzierendes Gewerbe ohne Baugewerbe		Baugewerbe	Handel, Gastgewerbe und Verkehr	Finanzierung, Vermietung und Unternehmensdienstleister	Öffentliche und private Dienstleister
			zusammen	darunter: Verarbeitendes Gewerbe				
	1	2	3	4	5	6	7	8
1000 Personen								
2002 1.Vj	39 306	916	8 450	8 048	2 504	9 903	6 047	11 467
2.Vj	39 185	909	8 394	7 996	2 467	9 874	6 060	11 488
3.Vj	39 019	900	8 324	7 927	2 418	9 815	6 060	11 511
4.Vj	38 863	893	8 255	7 860	2 375	9 746	6 064	11 532
2003 1.Vj	38 800	887	8 203	7 809	2 350	9 727	6 091	11 529
2.Vj	38 718	883	8 157	7 766	2 335	9 709	6 102	11 530
3.Vj	38 704	878	8 115	7 728	2 314	9 723	6 140	11 532
4.Vj	38 679	874	8 081	7 695	2 289	9 712	6 171	11 560
2004 1.Vj	38 811	876	8 049	7 659	2 278	9 756	6 236	11 604
2.Vj	38 893	876	8 039	7 649	2 270	9 810	6 286	11 614
3.Vj	38 906	873	8 012	7 626	2 246	9 827	6 319	11 636
4.Vj	38 899	868	7 985	7 599	2 218	9 824	6 349	11 679
2005 1.Vj	38 839	853	7 933	7 554	2 189	9 777	6 363	11 707
2.Vj	38 783	849	7 899	7 519	2 164	9 746	6 370	11 749
3.Vj	38 843	850	7 862	7 486	2 158	9 758	6 406	11 809
4.Vj	38 910	850	7 845	7 468	2 149	9 779	6 462	11 849
2006 1.Vj	38 863	838	7 795	7 420	2 139	9 731	6 496	11 840
2.Vj	39 031	843	7 804	7 430	2 152	9 766	6 581	11 877
3.Vj	39 173	843	7 812	7 443	2 165	9 796	6 660	11 898
4.Vj	39 276	842	7 826	7 455	2 176	9 825	6 721	11 919
2007 1.Vj	39 599	851	7 862	7 493	2 253	9 860	6 783	11 968
2.Vj	39 707	852	7 892	7 522	2 203	9 902	6 847	12 002
3.Vj	39 805	852	7 921	7 553	2 182	9 936	6 903	12 006
Veränderung gegenüber dem Vorquartal in %								
2002 1.Vj	0,0	-0,2	-0,5	-0,5	-1,1	0,1	0,3	0,3
2.Vj	-0,3	-0,8	-0,7	-0,6	-1,5	-0,3	0,2	0,2
3.Vj	-0,4	-1,0	-0,8	-0,9	-2,0	-0,6	0,0	0,2
4.Vj	-0,4	-0,8	-0,8	-0,8	-1,8	-0,7	0,1	0,2
2003 1.Vj	-0,2	-0,7	-0,6	-0,6	-1,1	-0,2	0,4	-0,0
2.Vj	-0,2	-0,5	-0,6	-0,6	-0,6	-0,2	0,2	0,0
3.Vj	-0,0	-0,6	-0,5	-0,5	-0,9	0,1	0,6	0,0
4.Vj	-0,1	-0,5	-0,4	-0,4	-1,1	-0,1	0,5	0,2
2004 1.Vj	0,3	0,2	-0,4	-0,5	-0,5	0,5	1,1	0,4
2.Vj	0,2	0,0	-0,1	-0,1	-0,4	0,6	0,8	0,1
3.Vj	0,0	-0,3	-0,3	-0,3	-1,1	0,2	0,5	0,2
4.Vj	-0,0	-0,6	-0,3	-0,4	-1,2	-0,0	0,5	0,4
2005 1.Vj	-0,2	-1,7	-0,7	-0,6	-1,3	-0,5	0,2	0,2
2.Vj	-0,1	-0,5	-0,4	-0,5	-1,1	-0,3	0,1	0,4
3.Vj	0,2	0,1	-0,5	-0,4	-0,3	0,1	0,6	0,5
4.Vj	0,2	0,0	-0,2	-0,2	-0,4	0,2	0,9	0,3
2006 1.Vj	-0,1	-1,4	-0,6	-0,6	-0,5	-0,5	0,5	-0,1
2.Vj	0,4	0,6	0,1	0,1	0,6	0,4	1,3	0,3
3.Vj	0,4	0,0	0,1	0,2	0,6	0,3	1,2	0,2
4.Vj	0,3	-0,1	0,2	0,2	0,5	0,3	0,9	0,2
2007 1.Vj	0,8	1,1	0,5	0,5	3,5	0,4	0,9	0,4
2.Vj	0,3	0,1	0,4	0,4	-2,2	0,4	0,9	0,3
3.Vj	0,2	0,0	0,4	0,4	-1,0	0,3	0,8	0,0

2.2.6 Arbeitnehmer

Saisonbereinigte Ergebnisse nach Census X-12-ARIMA

Vierteljahr	Insgesamt	Land- und Forstwirtschaft, Fischerei	Produzierendes Gewerbe ohne Baugewerbe		Baugewerbe	Handel, Gastgewerbe und Verkehr	Finanzierung, Vermietung und Unter- nehmens- dienstleister	Öffentliche und private Dienstleister
			zusammen	darunter: Verarbeiten- des Gewerbe				
	1	2	3	4	5	6	7	8
1000 Personen								
2002 1.Vj	35 319	460	8 141	7 740	2 093	8 675	5 276	10 657
2.Vj	35 192	456	8 087	7 690	2 056	8 649	5 276	10 672
3.Vj	35 011	451	8 017	7 621	2 006	8 592	5 265	10 690
4.Vj	34 843	449	7 947	7 552	1 963	8 524	5 258	10 705
2003 1.Vj	34 768	448	7 896	7 503	1 937	8 507	5 276	10 693
2.Vj	34 666	449	7 850	7 459	1 919	8 489	5 274	10 684
3.Vj	34 619	448	7 806	7 420	1 900	8 504	5 293	10 669
4.Vj	34 559	449	7 770	7 386	1 877	8 488	5 306	10 677
2004 1.Vj	34 655	458	7 737	7 349	1 866	8 531	5 348	10 703
2.Vj	34 696	459	7 725	7 336	1 856	8 578	5 380	10 695
3.Vj	34 665	458	7 695	7 310	1 830	8 588	5 398	10 700
4.Vj	34 612	454	7 664	7 280	1 799	8 580	5 410	10 728
2005 1.Vj	34 501	442	7 609	7 231	1 765	8 524	5 404	10 739
2.Vj	34 430	439	7 575	7 196	1 738	8 497	5 403	10 768
3.Vj	34 482	441	7 539	7 165	1 731	8 517	5 432	10 821
4.Vj	34 540	443	7 524	7 148	1 719	8 547	5 483	10 853
2006 1.Vj	34 488	431	7 475	7 102	1 704	8 507	5 509	10 837
2.Vj	34 645	437	7 485	7 111	1 717	8 547	5 586	10 866
3.Vj	34 769	438	7 493	7 124	1 727	8 581	5 655	10 878
4.Vj	34 859	439	7 506	7 137	1 735	8 612	5 708	10 893
2007 1.Vj	35 170	448	7 543	7 175	1 806	8 652	5 764	10 936
2.Vj	35 264	448	7 574	7 204	1 755	8 694	5 818	10 962
3.Vj	35 353	450	7 602	7 236	1 735	8 731	5 868	10 961
Veränderung gegenüber dem Vorquartal in %								
2002 1.Vj	0,0	0,4	- 0,5	- 0,5	- 1,3	0,2	0,2	0,3
2.Vj	- 0,4	- 0,9	- 0,7	- 0,6	- 1,8	- 0,3	0,0	0,1
3.Vj	- 0,5	- 1,1	- 0,9	- 0,9	- 2,4	- 0,7	- 0,2	0,2
4.Vj	- 0,5	- 0,4	- 0,9	- 0,9	- 2,1	- 0,8	- 0,1	0,1
2003 1.Vj	- 0,2	- 0,2	- 0,6	- 0,6	- 1,3	- 0,2	0,3	- 0,1
2.Vj	- 0,3	0,2	- 0,6	- 0,6	- 0,9	- 0,2	- 0,0	- 0,1
3.Vj	- 0,1	- 0,2	- 0,6	- 0,5	- 1,0	0,2	0,4	- 0,1
4.Vj	- 0,2	0,2	- 0,5	- 0,5	- 1,2	- 0,2	0,2	0,1
2004 1.Vj	0,3	2,0	- 0,4	- 0,5	- 0,6	0,5	0,8	0,2
2.Vj	0,1	0,2	- 0,2	- 0,2	- 0,5	0,6	0,6	- 0,1
3.Vj	- 0,1	- 0,2	- 0,4	- 0,4	- 1,4	0,1	0,3	0,0
4.Vj	- 0,2	- 0,9	- 0,4	- 0,4	- 1,7	- 0,1	0,2	0,3
2005 1.Vj	- 0,3	- 2,6	- 0,7	- 0,7	- 1,9	- 0,7	- 0,1	0,1
2.Vj	- 0,2	- 0,7	- 0,4	- 0,5	- 1,5	- 0,3	- 0,0	0,3
3.Vj	0,2	0,5	- 0,5	- 0,4	- 0,4	0,2	0,5	0,5
4.Vj	0,2	0,5	- 0,2	- 0,2	- 0,7	0,4	0,9	0,3
2006 1.Vj	- 0,2	- 2,7	- 0,7	- 0,6	- 0,9	- 0,5	0,5	- 0,1
2.Vj	0,5	1,4	0,1	0,1	0,8	0,5	1,4	0,3
3.Vj	0,4	0,2	0,1	0,2	0,6	0,4	1,2	0,1
4.Vj	0,3	0,2	0,2	0,2	0,5	0,4	0,9	0,1
2007 1.Vj	0,9	2,1	0,5	0,5	4,1	0,5	1,0	0,4
2.Vj	0,3	0,0	0,4	0,4	- 2,8	0,5	0,9	0,2
3.Vj	0,3	0,4	0,4	0,4	- 1,1	0,4	0,9	- 0,0

2.2.7 Geleistete Arbeitsstunden der Erwerbstätigen *)

Saison- und kalenderbereinigte Ergebnisse nach Census X-12-ARIMA

Vierteljahr	Insgesamt	Land- und Forstwirtschaft, Fischerei	Produzierendes Gewerbe ohne Baugewerbe		Baugewerbe	Handel, Gastgewerbe und Verkehr	Finanzierung, Vermietung und Unter- nehmens- dienstleister	Öffentliche und private Dienstleister
			zusammen	darunter: Verarbeiten- des Gewerbe				
	1	2	3	4	5	6	7	8
Mill. Stunden								
2002 1.Vj	14 208	416	3 083	2 930	1 014	3 584	2 193	3 921
2.Vj	14 190	413	3 072	2 920	1 001	3 572	2 201	3 933
3.Vj	14 150	409	3 052	2 899	980	3 554	2 202	3 952
4.Vj	14 065	406	3 019	2 868	964	3 522	2 199	3 953
2003 1.Vj	13 991	401	2 993	2 843	943	3 502	2 201	3 950
2.Vj	13 926	396	2 968	2 818	946	3 479	2 200	3 949
3.Vj	13 952	393	2 965	2 818	937	3 480	2 217	3 955
4.Vj	13 930	390	2 952	2 805	924	3 470	2 224	3 963
2004 1.Vj	13 980	391	2 948	2 800	926	3 485	2 229	4 000
2.Vj	13 914	385	2 931	2 784	913	3 479	2 234	3 987
3.Vj	13 967	385	2 935	2 788	903	3 488	2 252	4 002
4.Vj	13 961	382	2 923	2 776	897	3 484	2 259	4 006
2005 1.Vj	13 905	378	2 896	2 753	881	3 476	2 273	4 008
2.Vj	13 890	377	2 890	2 747	881	3 467	2 281	4 012
3.Vj	13 904	376	2 874	2 731	871	3 456	2 289	4 030
4.Vj	13 976	376	2 879	2 735	877	3 465	2 313	4 046
2006 1.Vj	13 836	371	2 838	2 697	859	3 434	2 320	4 033
2.Vj	14 001	374	2 861	2 720	903	3 461	2 365	4 056
3.Vj	14 054	372	2 861	2 721	906	3 458	2 393	4 054
4.Vj	14 159	373	2 884	2 744	899	3 482	2 428	4 070
2007 1.Vj	14 234	377	2 909	2 769	940	3 497	2 452	4 084
2.Vj	14 261	377	2 907	2 769	925	3 501	2 481	4 088
3.Vj	14 288	375	2 915	2 777	914	3 503	2 493	4 074
Veränderung gegenüber dem Vorquartal in %								
2002 1.Vj	-0,8	-3,0	-0,9	-1,0	-2,4	-1,1	0,1	-0,2
2.Vj	-0,1	-0,6	-0,3	-0,3	-1,3	-0,3	0,3	0,3
3.Vj	-0,3	-1,0	-0,7	-0,7	-2,1	-0,5	0,0	0,5
4.Vj	-0,6	-0,9	-1,1	-1,1	-1,7	-0,9	-0,1	0,0
2003 1.Vj	-0,5	-1,1	-0,9	-0,9	-2,1	-0,6	0,1	-0,1
2.Vj	-0,5	-1,2	-0,8	-0,9	0,3	-0,7	-0,1	-0,0
3.Vj	0,2	-0,9	-0,1	-0,0	-1,0	0,1	0,8	0,1
4.Vj	-0,2	-0,8	-0,5	-0,4	-1,3	-0,3	0,3	0,2
2004 1.Vj	0,4	0,2	-0,1	-0,2	0,2	0,4	0,2	0,9
2.Vj	-0,5	-1,4	-0,6	-0,6	-1,5	-0,2	0,2	-0,3
3.Vj	0,4	-0,2	0,1	0,1	-1,0	0,3	0,8	0,4
4.Vj	-0,0	-0,7	-0,4	-0,4	-0,7	-0,1	0,3	0,1
2005 1.Vj	-0,4	-0,9	-0,9	-0,8	-1,8	-0,2	0,6	0,1
2.Vj	-0,1	-0,2	-0,2	-0,2	-0,0	-0,3	0,3	0,1
3.Vj	0,1	-0,3	-0,5	-0,6	-1,1	-0,3	0,4	0,4
4.Vj	0,5	-0,0	0,2	0,1	0,7	0,3	1,0	0,4
2006 1.Vj	-1,0	-1,5	-1,4	-1,4	-2,1	-0,9	0,3	-0,3
2.Vj	1,2	1,0	0,8	0,8	5,2	0,8	1,9	0,6
3.Vj	0,4	-0,5	-0,0	0,0	0,3	-0,1	1,2	-0,0
4.Vj	0,7	0,2	0,8	0,9	-0,8	0,7	1,5	0,4
2007 1.Vj	0,5	0,9	0,8	0,9	4,6	0,4	1,0	0,3
2.Vj	0,2	0,1	-0,1	0,0	-1,6	0,1	1,2	0,1
3.Vj	0,2	-0,5	0,3	0,3	-1,3	0,1	0,5	-0,3

*) Quelle für Arbeitsstunden: Institut für Arbeitsmarkt- und Berufsforschung (IAB) der Bundesagentur für Arbeit (BA), Nürnberg.

2.2.8 Geleistete Arbeitsstunden der Arbeitnehmer *)

Saison- und kalenderbereinigte Ergebnisse nach Census X-12-ARIMA

Vierteljahr	Insgesamt	Land- und Forstwirtschaft, Fischerei	Produzierendes Gewerbe ohne Baugewerbe		Baugewerbe	Handel, Gastgewerbe und Verkehr	Finanzierung, Vermietung und Unter- nehmens- dienstleister	Öffentliche und private Dienstleister
			zusammen	darunter: Verarbeiten- des Gewerbe				
	1	2	3	4	5	6	7	8
Mill. Stunden								
2002 1.Vj	12 069	170	2 912	2 759	787	2 865	1 813	3 521
2.Vj	12 051	170	2 904	2 752	775	2 858	1 814	3 532
3.Vj	11 996	168	2 881	2 729	751	2 840	1 809	3 547
4.Vj	11 907	166	2 850	2 698	734	2 808	1 802	3 547
2003 1.Vj	11 846	165	2 825	2 675	716	2 795	1 803	3 543
2.Vj	11 803	164	2 802	2 653	720	2 778	1 798	3 541
3.Vj	11 790	163	2 798	2 651	710	2 778	1 805	3 537
4.Vj	11 764	163	2 785	2 639	700	2 769	1 808	3 539
2004 1.Vj	11 782	164	2 777	2 630	700	2 778	1 798	3 563
2.Vj	11 756	164	2 763	2 616	689	2 784	1 804	3 553
3.Vj	11 761	164	2 764	2 617	677	2 787	1 811	3 557
4.Vj	11 734	162	2 751	2 605	670	2 782	1 813	3 556
2005 1.Vj	11 667	159	2 722	2 579	652	2 767	1 817	3 550
2.Vj	11 640	158	2 714	2 571	648	2 758	1 818	3 544
3.Vj	11 637	158	2 700	2 558	638	2 755	1 823	3 559
4.Vj	11 694	159	2 706	2 563	643	2 769	1 845	3 572
2006 1.Vj	11 586	154	2 667	2 526	623	2 740	1 848	3 555
2.Vj	11 740	157	2 688	2 548	666	2 769	1 889	3 573
3.Vj	11 766	157	2 689	2 550	667	2 773	1 912	3 568
4.Vj	11 844	158	2 712	2 572	657	2 795	1 943	3 579
2007 1.Vj	11 961	161	2 737	2 597	697	2 812	1 964	3 591
2.Vj	11 979	161	2 735	2 597	682	2 816	1 991	3 593
3.Vj	11 972	161	2 744	2 607	670	2 823	1 999	3 577
Veränderung gegenüber dem Vorquartal in %								
2002 1.Vj	-0,5	-0,7	-0,8	-0,9	-2,4	-0,7	0,3	-0,0
2.Vj	-0,2	-0,3	-0,3	-0,3	-1,6	-0,2	0,1	0,3
3.Vj	-0,5	-1,2	-0,8	-0,8	-3,0	-0,6	-0,3	0,4
4.Vj	-0,7	-0,9	-1,1	-1,1	-2,3	-1,1	-0,4	-0,0
2003 1.Vj	-0,5	-0,5	-0,9	-0,9	-2,4	-0,5	0,1	-0,1
2.Vj	-0,4	-0,6	-0,8	-0,8	0,4	-0,6	-0,3	-0,0
3.Vj	-0,1	-0,8	-0,1	-0,1	-1,3	-0,0	0,4	-0,1
4.Vj	-0,2	-0,3	-0,5	-0,4	-1,4	-0,3	0,2	0,1
2004 1.Vj	0,2	1,1	-0,3	-0,3	-0,0	0,3	-0,5	0,7
2.Vj	-0,2	0,0	-0,5	-0,6	-1,5	0,2	0,3	-0,3
3.Vj	0,0	-0,0	0,0	0,1	-1,7	0,1	0,4	0,1
4.Vj	-0,2	-1,2	-0,5	-0,5	-1,1	-0,2	0,1	-0,0
2005 1.Vj	-0,6	-2,1	-1,1	-1,0	-2,7	-0,5	0,2	-0,2
2.Vj	-0,2	-0,7	-0,3	-0,3	-0,6	-0,3	0,1	-0,2
3.Vj	-0,0	0,4	-0,5	-0,5	-1,5	-0,1	0,3	0,4
4.Vj	0,5	0,4	0,2	0,2	0,7	0,5	1,2	0,4
2006 1.Vj	-0,9	-3,2	-1,5	-1,5	-3,0	-1,0	0,1	-0,5
2.Vj	1,3	1,7	0,8	0,9	6,8	1,0	2,2	0,5
3.Vj	0,2	-0,0	0,1	0,1	0,2	0,1	1,2	-0,1
4.Vj	0,7	0,6	0,8	0,9	-1,4	0,8	1,6	0,3
2007 1.Vj	1,0	2,2	0,9	1,0	6,0	0,6	1,1	0,3
2.Vj	0,2	0,1	-0,1	-0,0	-2,2	0,2	1,4	0,0
3.Vj	-0,1	-0,2	0,3	0,4	-1,8	0,2	0,4	-0,4

*) Quelle für Arbeitsstunden: Institut für Arbeitsmarkt- und Berufsforschung (IAB) der Bundesagentur für Arbeit (BA), Nürnberg.

2.3 Tabellen zur Verwendung des Bruttoinlandsprodukts

2.3.1 Verwendung des Bruttoinlandsprodukts in jeweiligen Preisen

Saison- und kalenderbereinigte Ergebnisse nach Census X-12-ARIMA

Vierteljahr		Brutto- inlands- produkt	Inländische Verwendung						Außen- beitrag (Sp.10–11) 2)	Exporte 2)	Importe	
			insgesamt	Konsumausgaben			Bruttoinvestitionen					
				zu- sammen	private Konsum- ausgaben	Konsum- ausgaben des Staates	zu- sammen	Brutto- anlage- investi- tionen				Vorrats- verände- rungen 1)
1	2	3	4	5	6	7	8	9	10	11		
Mrd. EUR												
2002	1.Vj	533,87	511,34	415,84	313,90	101,94	95,50	100,92	– 5,42	22,53	186,42	163,89
	2.Vj	533,54	511,02	418,03	315,43	102,60	92,99	98,52	– 5,53	22,52	190,67	168,15
	3.Vj	538,33	511,81	420,07	317,37	102,70	91,74	97,60	– 5,86	26,52	193,91	167,39
	4.Vj	540,69	513,95	422,17	317,61	104,56	91,78	96,54	– 4,76	26,74	197,52	170,78
2003	1.Vj	538,77	521,35	422,91	319,71	103,20	98,44	97,29	1,15	17,42	192,69	175,27
	2.Vj	538,75	520,10	425,49	321,82	103,67	94,61	97,26	– 2,65	18,65	188,94	170,29
	3.Vj	543,35	517,50	428,05	322,76	105,29	89,45	96,68	– 7,23	25,85	194,80	168,95
	4.Vj	545,89	521,63	426,24	321,55	104,69	95,39	96,41	– 1,02	24,26	196,86	172,60
2004	1.Vj	549,43	520,41	427,25	323,48	103,77	93,16	96,25	– 3,09	29,02	204,00	174,98
	2.Vj	551,53	519,21	429,52	325,45	104,07	89,69	95,85	– 6,16	32,32	213,92	181,60
	3.Vj	551,20	526,83	430,79	326,54	104,25	96,04	96,31	– 0,27	24,37	211,54	187,17
	4.Vj	551,29	527,01	432,10	328,60	103,50	94,91	96,11	– 1,20	24,28	213,99	189,71
2005	1.Vj	555,17	523,95	432,44	328,49	103,95	91,51	95,15	– 3,64	31,22	218,72	187,50
	2.Vj	558,19	529,51	435,55	329,75	105,80	93,96	95,68	– 1,72	28,68	225,91	197,23
	3.Vj	562,33	534,58	439,94	334,02	105,92	94,64	97,52	– 2,88	27,75	233,36	205,61
	4.Vj	565,16	539,96	439,00	333,15	105,85	100,96	100,51	0,45	25,20	237,41	212,21
2006	1.Vj	569,51	543,02	442,90	336,36	106,54	100,12	98,33	1,79	26,49	249,83	223,34
	2.Vj	578,80	550,04	444,10	337,86	106,24	105,94	104,76	1,18	28,76	255,37	226,61
	3.Vj	583,98	554,52	446,32	339,92	106,40	108,20	106,53	1,67	29,46	264,03	234,57
	4.Vj	590,99	549,24	451,09	344,39	106,70	98,15	108,76	– 10,61	41,75	277,62	235,87
2007	1.Vj	599,62	564,22	448,46	339,33	109,13	115,76	113,19	2,57	35,40	276,67	241,27
	2.Vj	605,87	562,65	452,99	343,79	109,20	109,66	112,15	– 2,49	43,22	281,07	237,85
	3.Vj	611,51	568,41	456,15	346,96	109,19	112,26	112,92	– 0,66	43,10	289,16	246,06
Veränderung gegenüber dem Vorquartal												
in %												
in Mrd. EUR												
in %												
2002	1.Vj	– 0,1	– 1,0	– 0,4	– 0,4	– 0,2	– 3,5	– 1,9	– 1,55	4,35	– 0,3	– 2,9
	2.Vj	– 0,1	– 0,1	0,5	0,5	0,6	– 2,6	– 2,4	– 0,11	– 0,01	2,3	2,6
	3.Vj	0,9	0,2	0,5	0,6	0,1	– 1,3	– 0,9	– 0,33	4,00	1,7	– 0,5
	4.Vj	0,4	0,4	0,5	0,1	1,8	0,0	– 1,1	1,10	0,22	1,9	2,0
2003	1.Vj	– 0,4	1,4	0,2	0,7	– 1,3	7,3	0,8	5,91	– 9,32	– 2,4	2,6
	2.Vj	– 0,0	– 0,2	0,6	0,7	0,5	– 3,9	– 0,0	– 3,80	1,23	– 1,9	– 2,8
	3.Vj	0,9	– 0,5	0,6	0,3	1,6	– 5,5	– 0,6	– 4,58	7,20	3,1	– 0,8
	4.Vj	0,5	0,8	– 0,4	– 0,4	– 0,6	6,6	– 0,3	6,21	– 1,59	1,1	2,2
2004	1.Vj	0,6	– 0,2	0,2	0,6	– 0,9	– 2,3	– 0,2	– 2,07	4,76	3,6	1,4
	2.Vj	0,4	– 0,2	0,5	0,6	0,3	– 3,7	– 0,4	– 3,07	3,30	4,9	3,8
	3.Vj	– 0,1	1,5	0,3	0,3	0,2	7,1	0,5	5,89	– 7,95	– 1,1	3,1
	4.Vj	0,0	0,0	0,3	0,6	– 0,7	– 1,2	– 0,2	– 0,93	– 0,09	1,2	1,4
2005	1.Vj	0,7	– 0,6	0,1	– 0,0	0,4	– 3,6	– 1,0	– 2,44	6,94	2,2	– 1,2
	2.Vj	0,5	1,1	0,7	0,4	1,8	2,7	0,6	1,92	– 2,54	3,3	5,2
	3.Vj	0,7	1,0	1,0	1,3	0,1	0,7	1,9	– 1,16	– 0,93	3,3	4,2
	4.Vj	0,5	1,0	– 0,2	– 0,3	– 0,1	6,7	3,1	3,33	– 2,55	1,7	3,2
2006	1.Vj	0,8	0,6	0,9	1,0	0,7	– 0,8	– 2,2	1,34	1,29	5,2	5,2
	2.Vj	1,6	1,3	0,3	0,4	– 0,3	5,8	6,5	– 0,61	2,27	2,2	1,5
	3.Vj	0,9	0,8	0,5	0,6	0,2	2,1	1,7	0,49	0,70	3,4	3,5
	4.Vj	1,2	– 1,0	1,1	1,3	0,3	– 9,3	2,1	– 12,28	12,29	5,1	0,6
2007	1.Vj	1,5	2,7	– 0,6	– 1,5	2,3	17,9	4,1	13,18	– 6,35	– 0,3	2,3
	2.Vj	1,0	– 0,3	1,0	1,3	0,1	– 5,3	– 0,9	– 5,06	7,82	1,6	– 1,4
	3.Vj	0,9	1,0	0,7	0,9	– 0,0	2,4	0,7	1,83	– 0,12	2,9	3,5

1) Einschl. Nettozugang an Wertsachen; im 4. Vierteljahr 2006 negativ beeinflusst durch Gegenbuchung zum Außenbeitrag. – 2) Im 4. Vierteljahr 2006 durch Nachmeldungen positiv beeinflusst.

2.3.2 Verwendung des Bruttoinlandsprodukts, preisbereinigt

Saison- und kalenderbereinigte Ergebnisse nach Census X-12-ARIMA

Vierteljahr	Brutto- inlands- produkt	Inländische Verwendung							Außen- beitrag 2)	Exporte 2)	Importe	
		insgesamt	Konsumausgaben			Bruttoinvestitionen						
			zu- sammen	private Konsum- ausgaben	Konsum- ausgaben des Staates	zu- sammen	Brutto- anlage- investi- tionen	Vorrats- verände- rungen 1)				
1	2	3	4	5	6	7	8	9	10	11		
Kettenindex (2000 = 100)												
2002	1.Vj	101,17	97,59	100,89	100,76	101,22	85,70	92,30	X	X	108,13	97,41
	2.Vj	101,28	97,59	101,27	101,06	101,85	84,31	90,31	X	X	110,66	99,64
	3.Vj	101,66	97,76	101,69	101,55	102,06	83,56	89,89	X	X	112,47	100,82
	4.Vj	101,45	97,49	101,63	101,19	102,92	82,53	89,20	X	X	114,37	102,55
2003	1.Vj	101,05	98,48	101,20	101,00	101,73	88,81	90,18	X	X	113,09	105,67
	2.Vj	100,78	98,40	101,85	101,69	102,26	86,00	90,55	X	X	111,27	104,39
	3.Vj	101,21	97,59	101,89	101,60	102,70	82,02	90,19	X	X	115,12	104,44
	4.Vj	101,59	98,28	101,41	100,90	102,92	87,06	89,97	X	X	116,69	107,03
2004	1.Vj	101,86	97,55	101,13	101,02	101,38	84,65	89,68	X	X	121,23	108,47
	2.Vj	101,78	96,76	101,02	101,00	100,99	81,26	88,91	X	X	126,38	111,53
	3.Vj	101,61	97,88	101,06	100,97	101,25	86,51	89,30	X	X	124,56	113,83
	4.Vj	101,69	97,89	101,13	101,47	99,97	86,30	88,96	X	X	125,88	114,99
2005	1.Vj	102,05	96,89	100,99	101,16	100,37	81,97	88,17	X	X	128,57	113,29
	2.Vj	102,46	97,75	101,32	101,10	101,91	84,90	88,95	X	X	132,29	118,61
	3.Vj	103,04	98,24	101,74	101,73	101,69	85,64	90,71	X	X	136,20	122,37
	4.Vj	103,33	99,01	101,15	101,00	101,53	91,67	93,49	X	X	137,79	125,56
2006	1.Vj	104,21	99,24	101,93	101,85	102,08	89,82	91,41	X	X	144,54	130,30
	2.Vj	105,58	100,10	102,03	102,03	101,95	93,63	97,01	X	X	147,08	131,23
	3.Vj	106,36	100,78	102,43	102,39	102,47	95,41	98,13	X	X	151,95	135,88
	4.Vj	107,41	99,85	103,07	103,24	102,46	88,35	99,95	X	X	160,03	137,68
2007	1.Vj	107,99	101,59	101,97	101,21	104,29	101,16	102,08	X	X	159,53	140,88
	2.Vj	108,27	100,68	102,56	102,00	104,25	94,41	100,81	X	X	160,80	138,37
	3.Vj	109,01	101,58	102,96	102,55	104,19	97,25	101,44	X	X	165,71	143,83
Veränderung gegenüber dem Vorquartal												
in %												
Wachstumsbeitrag 3)												
in %												
2002	1.Vj	− 0,3	− 1,0	− 0,6	− 0,7	− 0,5	− 2,6	− 1,7	− 0,2	0,7	− 0,4	− 2,4
	2.Vj	0,1	0,0	0,4	0,3	0,6	− 1,6	− 2,2	0,1	0,1	2,3	2,3
	3.Vj	0,4	0,2	0,4	0,5	0,2	− 0,9	− 0,5	− 0,1	0,2	1,6	1,2
	4.Vj	− 0,2	− 0,3	− 0,1	− 0,4	0,8	− 1,2	− 0,8	− 0,1	0,0	1,7	1,7
2003	1.Vj	− 0,4	1,0	− 0,4	− 0,2	− 1,2	7,6	1,1	1,1	− 1,4	− 1,1	3,0
	2.Vj	− 0,3	− 0,1	0,6	0,7	0,5	− 3,2	0,4	− 0,7	− 0,2	− 1,6	− 1,2
	3.Vj	0,4	− 0,8	0,0	− 0,1	0,4	− 4,6	− 0,4	− 0,7	1,2	3,5	0,0
	4.Vj	0,4	0,7	− 0,5	− 0,7	0,2	6,1	− 0,2	1,0	− 0,3	1,4	2,5
2004	1.Vj	0,3	− 0,7	− 0,3	0,1	− 1,5	− 2,8	− 0,3	− 0,4	1,0	3,9	1,3
	2.Vj	− 0,1	− 0,8	− 0,1	− 0,0	− 0,4	− 4,0	− 0,9	− 0,5	0,7	4,2	2,8
	3.Vj	− 0,2	1,2	0,0	− 0,0	0,3	6,5	0,4	1,0	− 1,3	− 1,4	2,1
	4.Vj	0,1	0,0	0,1	0,5	− 1,3	− 0,2	− 0,4	0,1	0,1	1,1	1,0
2005	1.Vj	0,4	− 1,0	− 0,1	− 0,3	0,4	− 5,0	− 0,9	− 0,7	1,3	2,1	− 1,5
	2.Vj	0,4	0,9	0,3	− 0,1	1,5	3,6	0,9	0,4	− 0,5	2,9	4,7
	3.Vj	0,6	0,5	0,4	0,6	− 0,2	0,9	2,0	− 0,2	0,1	3,0	3,2
	4.Vj	0,3	0,8	− 0,6	− 0,7	− 0,2	7,0	3,1	0,7	− 0,4	1,2	2,6
2006	1.Vj	0,9	0,2	0,8	0,8	0,5	− 2,0	− 2,2	0,0	0,7	4,9	3,8
	2.Vj	1,3	0,9	0,1	0,2	− 0,1	4,2	6,1	− 0,4	0,5	1,8	0,7
	3.Vj	0,7	0,7	0,4	0,4	0,5	1,9	1,2	0,1	0,0	3,3	3,5
	4.Vj	1,0	− 0,9	0,6	0,8	− 0,0	− 7,4	1,9	− 1,6	1,9	5,3	1,3
2007	1.Vj	0,5	1,7	− 1,1	− 2,0	1,8	14,5	2,1	2,0	− 1,0	− 0,3	2,3
	2.Vj	0,3	− 0,9	0,6	0,8	− 0,0	− 6,7	− 1,2	− 1,1	1,1	0,8	− 1,8
	3.Vj	0,7	0,9	0,4	0,5	− 0,1	3,0	0,6	0,4	− 0,2	3,1	3,9

1) Einschl. Nettozugang an Wertsachen; im 4. Vierteljahr 2006 negativ beeinflusst durch Gegenbuchung zum Außenbeitrag. – 2) Im 4. Vierteljahr 2006 durch Nachmeldungen positiv beeinflusst. – 3) Wachstumsbeitrag zum Bruttoinlandsprodukt in Prozentpunkten.

2.3.3 Konsum in jeweiligen Preisen

Saison- und kalenderbereinigte Ergebnisse nach Census X-12-ARIMA

Vierteljahr	Insgesamt (Sp.2+4 oder 6+7)	Konsumausgaben (Ausgabenkonzept)				Konsum (Verbrauchskonzept)		Nachrichtlich
		Private Konsumausgaben		Konsumausgaben des Staates		Individual- konsum (Sp.2+5)	Kollektiv- konsum (Sp.4–5)	Private Konsum- ausgaben je Einwohner
		zusammen	darunter: private Haushalte	zusammen	darunter: Individual- konsum			
	1	2	3	4	5	6	7	8
		Mrd. EUR				EUR		
2002 1.Vj	415,84	313,90	305,02	101,94	58,53	372,43	43,41	3 807
2.Vj	418,03	315,43	306,51	102,60	59,34	374,77	43,26	3 825
3.Vj	420,07	317,37	308,44	102,70	59,38	376,75	43,32	3 847
4.Vj	422,17	317,61	308,62	104,56	61,01	378,62	43,55	3 849
2003 1.Vj	422,91	319,71	310,26	103,20	59,88	379,59	43,32	3 874
2.Vj	425,49	321,82	312,48	103,67	60,25	382,07	43,42	3 900
3.Vj	428,05	322,76	313,47	105,29	60,86	383,62	44,43	3 911
4.Vj	426,24	321,55	312,21	104,69	61,37	382,92	43,32	3 897
2004 1.Vj	427,25	323,48	314,15	103,77	59,88	383,36	43,89	3 920
2.Vj	429,52	325,45	315,99	104,07	59,92	385,37	44,15	3 945
3.Vj	430,79	326,54	317,09	104,25	60,73	387,27	43,52	3 958
4.Vj	432,10	328,60	319,28	103,50	59,29	387,89	44,21	3 984
2005 1.Vj	432,44	328,49	319,33	103,95	60,77	389,26	43,18	3 983
2.Vj	435,55	329,75	320,69	105,80	61,79	391,54	44,01	3 998
3.Vj	439,94	334,02	325,01	105,92	62,20	396,22	43,72	4 051
4.Vj	439,00	333,15	324,14	105,85	62,05	395,20	43,80	4 041
2006 1.Vj	442,90	336,36	327,51	106,54	63,20	399,56	43,34	4 082
2.Vj	444,10	337,86	328,87	106,24	63,15	401,01	43,09	4 101
3.Vj	446,32	339,92	330,90	106,40	63,77	403,69	42,63	4 128
4.Vj	451,09	344,39	335,29	106,70	63,27	407,66	43,43	4 184
2007 1.Vj	448,46	339,33	330,14	109,13	65,02	404,35	44,11	4 123
2.Vj	452,99	343,79	334,65	109,20	65,21	409,00	43,99	4 178
3.Vj	456,15	346,96	337,57	109,19	66,08	413,04	43,11	4 218
		Veränderung gegenüber dem Vorquartal in %						
2002 1.Vj	– 0,4	– 0,4	– 0,4	– 0,2	– 1,5	– 0,6	1,4	– 0,5
2.Vj	0,5	0,5	0,5	0,6	1,4	0,6	– 0,3	0,5
3.Vj	0,5	0,6	0,6	0,1	0,1	0,5	0,1	0,6
4.Vj	0,5	0,1	0,1	1,8	2,7	0,5	0,5	0,1
2003 1.Vj	0,2	0,7	0,5	– 1,3	– 1,9	0,3	– 0,5	0,6
2.Vj	0,6	0,7	0,7	0,5	0,6	0,7	0,2	0,7
3.Vj	0,6	0,3	0,3	1,6	1,0	0,4	2,3	0,3
4.Vj	– 0,4	– 0,4	– 0,4	– 0,6	0,8	– 0,2	– 2,5	– 0,4
2004 1.Vj	0,2	0,6	0,6	– 0,9	– 2,4	0,1	1,3	0,6
2.Vj	0,5	0,6	0,6	0,3	0,1	0,5	0,6	0,6
3.Vj	0,3	0,3	0,3	0,2	1,4	0,5	– 1,4	0,3
4.Vj	0,3	0,6	0,7	– 0,7	– 2,4	0,2	1,6	0,7
2005 1.Vj	0,1	– 0,0	0,0	0,4	2,5	0,4	– 2,3	– 0,0
2.Vj	0,7	0,4	0,4	1,8	1,7	0,6	1,9	0,4
3.Vj	1,0	1,3	1,3	0,1	0,7	1,2	– 0,7	1,3
4.Vj	– 0,2	– 0,3	– 0,3	– 0,1	– 0,2	– 0,3	0,2	– 0,2
2006 1.Vj	0,9	1,0	1,0	0,7	1,9	1,1	– 1,1	1,0
2.Vj	0,3	0,4	0,4	– 0,3	– 0,1	0,4	– 0,6	0,5
3.Vj	0,5	0,6	0,6	0,2	1,0	0,7	– 1,1	0,7
4.Vj	1,1	1,3	1,3	0,3	– 0,8	1,0	1,9	1,4
2007 1.Vj	– 0,6	– 1,5	– 1,5	2,3	2,8	– 0,8	1,6	– 1,5
2.Vj	1,0	1,3	1,4	0,1	0,3	1,1	– 0,3	1,3
3.Vj	0,7	0,9	0,9	– 0,0	1,3	1,0	– 2,0	1,0

2.3.4 Konsum, preisbereinigt

Saison- und kalenderbereinigte Ergebnisse nach Census X-12-ARIMA

Vierteljahr	Insgesamt	Konsumausgaben (Ausgabenkonzept)				Konsum (Verbrauchskonzept)	
		Private Konsumausgaben		Konsumausgaben des Staates		Individual- konsum	Kollektiv- konsum
		zusammen	darunter: private Haushalte	zusammen	darunter: Individual- konsum		
	1	2	3	4	5	6	7
	Kettenindex (2000 = 100)						
2002 1.Vj	100,89	100,76	100,80	101,22	101,32	100,87	101,09
2.Vj	101,27	101,06	101,10	101,85	102,80	101,35	100,57
3.Vj	101,69	101,55	101,60	102,06	102,87	101,78	100,97
4.Vj	101,63	101,19	101,24	102,92	104,84	101,78	100,33
2003 1.Vj	101,20	101,00	100,98	101,73	102,82	101,31	100,26
2.Vj	101,85	101,69	101,71	102,26	103,83	102,05	100,15
3.Vj	101,89	101,60	101,62	102,70	104,31	102,04	100,53
4.Vj	101,41	100,90	100,90	102,92	105,73	101,68	99,14
2004 1.Vj	101,13	101,02	101,01	101,38	102,49	101,27	99,88
2.Vj	101,02	101,00	101,01	100,99	101,47	101,10	100,33
3.Vj	101,06	100,97	100,98	101,25	103,07	101,32	98,80
4.Vj	101,13	101,47	101,48	99,97	100,07	101,28	99,82
2005 1.Vj	100,99	101,16	101,24	100,37	102,57	101,40	97,41
2.Vj	101,32	101,10	101,19	101,91	104,12	101,59	98,94
3.Vj	101,74	101,73	101,80	101,69	103,77	102,07	98,89
4.Vj	101,15	101,00	101,04	101,53	103,53	101,42	98,84
2006 1.Vj	101,93	101,85	102,00	102,08	105,02	102,37	98,13
2.Vj	102,03	102,03	102,16	101,95	105,12	102,53	97,69
3.Vj	102,43	102,39	102,55	102,47	106,49	103,05	97,06
4.Vj	103,07	103,24	103,42	102,46	105,23	103,57	98,73
2007 1.Vj	101,97	101,21	101,30	104,29	107,86	102,26	99,48
2.Vj	102,56	102,00	102,09	104,25	107,92	102,94	99,31
3.Vj	102,96	102,55	102,66	104,19	109,26	103,61	97,34
	Veränderung gegenüber dem Vorquartal in %						
2002 1.Vj	− 0,6	− 0,7	− 0,7	− 0,5	− 1,7	− 0,8	1,2
2.Vj	0,4	0,3	0,3	0,6	1,5	0,5	− 0,5
3.Vj	0,4	0,5	0,5	0,2	0,1	0,4	0,4
4.Vj	− 0,1	− 0,4	− 0,4	0,8	1,9	0,0	− 0,6
2003 1.Vj	− 0,4	− 0,2	− 0,3	− 1,2	− 1,9	− 0,5	− 0,1
2.Vj	0,6	0,7	0,7	0,5	1,0	0,7	− 0,1
3.Vj	0,0	− 0,1	− 0,1	0,4	0,5	− 0,0	0,4
4.Vj	− 0,5	− 0,7	− 0,7	0,2	1,4	− 0,4	− 1,4
2004 1.Vj	− 0,3	0,1	0,1	− 1,5	− 3,1	− 0,4	0,7
2.Vj	− 0,1	− 0,0	0,0	− 0,4	− 1,0	− 0,2	0,5
3.Vj	0,0	− 0,0	− 0,0	0,3	1,6	0,2	− 1,5
4.Vj	0,1	0,5	0,5	− 1,3	− 2,9	− 0,0	1,0
2005 1.Vj	− 0,1	− 0,3	− 0,2	0,4	2,5	0,1	− 2,4
2.Vj	0,3	− 0,1	− 0,0	1,5	1,5	0,2	1,6
3.Vj	0,4	0,6	0,6	− 0,2	− 0,3	0,5	− 0,1
4.Vj	− 0,6	− 0,7	− 0,7	− 0,2	− 0,2	− 0,6	− 0,1
2006 1.Vj	0,8	0,8	1,0	0,5	1,4	0,9	− 0,7
2.Vj	0,1	0,2	0,2	− 0,1	0,1	0,2	− 0,4
3.Vj	0,4	0,4	0,4	0,5	1,3	0,5	− 0,6
4.Vj	0,6	0,8	0,8	− 0,0	− 1,2	0,5	1,7
2007 1.Vj	− 1,1	− 2,0	− 2,0	1,8	2,5	− 1,3	0,8
2.Vj	0,6	0,8	0,8	− 0,0	0,1	0,7	− 0,2
3.Vj	0,4	0,5	0,6	− 0,1	1,2	0,7	− 2,0

2.3.5 Bruttoanlageinvestitionen in jeweiligen Preisen

Saison- und kalenderbereinigte Ergebnisse nach Census X-12-ARIMA

Vierteljahr	Insgesamt	Ausrüstungsinvestitionen			Bauinvestitionen			Sonstige Anlagen 2)
		zusammen	Maschinen u.Geräte 1)	Fahrzeuge	zusammen	Wohn- bauten	Nichtwohn- bauten	
		Mrd. EUR						
2002 1.Vj	100,92	38,65	30,35	8,30	56,07	32,08	23,99	6,20
2.Vj	98,52	38,36	28,82	9,54	54,04	30,97	23,07	6,12
3.Vj	97,60	37,76	28,96	8,80	53,74	30,82	22,92	6,10
4.Vj	96,54	37,83	28,86	8,97	52,59	30,44	22,15	6,12
2003 1.Vj	97,29	37,96	27,59	10,37	53,23	30,60	22,63	6,10
2.Vj	97,26	37,27	26,99	10,28	53,92	31,13	22,79	6,07
3.Vj	96,68	37,26	26,54	10,72	53,35	30,94	22,41	6,07
4.Vj	96,41	37,35	27,23	10,12	52,95	30,72	22,23	6,11
2004 1.Vj	96,25	37,24	26,76	10,48	52,86	30,69	22,17	6,15
2.Vj	95,85	37,85	26,48	11,37	51,80	30,37	21,43	6,20
3.Vj	96,31	39,26	28,00	11,26	50,84	29,55	21,29	6,21
4.Vj	96,11	38,72	26,63	12,09	51,17	29,58	21,59	6,22
2005 1.Vj	95,15	39,30	27,40	11,90	49,62	28,66	20,96	6,23
2.Vj	95,68	39,50	27,63	11,87	49,86	28,81	21,05	6,32
3.Vj	97,52	40,36	28,45	11,91	50,80	29,35	21,45	6,36
4.Vj	100,51	42,07	28,98	13,09	52,03	29,93	22,10	6,41
2006 1.Vj	98,33	41,74	29,48	12,26	50,18	29,14	21,04	6,41
2.Vj	104,76	43,86	30,11	13,75	54,34	31,36	22,98	6,56
3.Vj	106,53	43,82	29,94	13,88	56,13	32,24	23,89	6,58
4.Vj	108,76	44,42	31,14	13,28	57,65	33,12	24,53	6,69
2007 1.Vj	113,19	46,21	60,43	34,40	26,03	6,55
2.Vj	112,15	46,62	58,86	33,44	25,42	6,67
3.Vj	112,92	46,74	59,43	33,67	25,76	6,75
		Veränderung gegenüber dem Vorquartal in %						
2002 1.Vj	- 1,9	- 3,5	- 2,4	- 7,4	- 0,8	- 1,2	- 0,4	- 0,6
2.Vj	- 2,4	- 0,8	- 5,0	14,9	- 3,6	- 3,5	- 3,8	- 1,3
3.Vj	- 0,9	- 1,6	0,5	- 7,8	- 0,6	- 0,5	- 0,7	- 0,3
4.Vj	- 1,1	0,2	- 0,3	1,9	- 2,1	- 1,2	- 3,4	0,3
2003 1.Vj	0,8	0,3	- 4,4	15,6	1,2	0,5	2,2	- 0,3
2.Vj	- 0,0	- 1,8	- 2,2	- 0,9	1,3	1,7	0,7	- 0,5
3.Vj	- 0,6	- 0,0	- 1,7	4,3	- 1,1	- 0,6	- 1,7	0,0
4.Vj	- 0,3	0,2	2,6	- 5,6	- 0,7	- 0,7	- 0,8	0,7
2004 1.Vj	- 0,2	- 0,3	- 1,7	3,6	- 0,2	- 0,1	- 0,3	0,7
2.Vj	- 0,4	1,6	- 1,0	8,5	- 2,0	- 1,0	- 3,3	0,8
3.Vj	0,5	3,7	5,7	- 1,0	- 1,9	- 2,7	- 0,7	0,2
4.Vj	- 0,2	- 1,4	- 4,9	7,4	0,6	0,1	1,4	0,2
2005 1.Vj	- 1,0	1,5	2,9	- 1,6	- 3,0	- 3,1	- 2,9	0,2
2.Vj	0,6	0,5	0,8	- 0,3	0,5	0,5	0,4	1,4
3.Vj	1,9	2,2	3,0	0,3	1,9	1,9	1,9	0,6
4.Vj	3,1	4,2	1,9	9,9	2,4	2,0	3,0	0,8
2006 1.Vj	- 2,2	- 0,8	1,7	- 6,3	- 3,6	- 2,6	- 4,8	0,0
2.Vj	6,5	5,1	2,1	12,2	8,3	7,6	9,2	2,3
3.Vj	1,7	- 0,1	- 0,6	0,9	3,3	2,8	4,0	0,3
4.Vj	2,1	1,4	4,0	- 4,3	2,7	2,7	2,7	1,7
2007 1.Vj	4,1	4,0	4,8	3,9	6,1	- 2,1
2.Vj	- 0,9	0,9	- 2,6	- 2,8	- 2,3	1,8
3.Vj	0,7	0,3	1,0	0,7	1,3	1,2

1) Einschl. Textilien, Bekleidung, Leder-, Holz-, Kunststoff-, Glas-, Keramik- und Eisenwaren, Verlagserzeugnisse. – 2) Nutztiere und Nutzpflanzungen, immaterielle Anlagegüter, Grundstücksübertragungskosten für unbebauten Grund und Boden.

2.3.6 Bruttoanlageinvestitionen, preisbereinigt

Saison- und kalenderbereinigte Ergebnisse nach Census X-12-ARIMA

Vierteljahr	Insgesamt	Ausrüstungsinvestitionen			Bauinvestitionen			Sonstige Anlagen 2)
		zusammen	Maschinen u.Geräte 1)	Fahrzeuge	zusammen	Wohnbauten	Nichtwohnbauten	
	Kettenindex (2000 = 100)							
2002 1.Vj	92,30	89,82	95,30	73,54	93,03	91,34	94,98	107,05
2.Vj	90,31	89,54	91,14	84,48	89,63	88,09	91,39	106,86
3.Vj	89,89	89,05	92,76	77,89	89,17	87,60	90,97	107,44
4.Vj	89,20	89,71	93,06	79,60	87,30	86,53	88,00	108,87
2003 1.Vj	90,18	90,95	90,30	91,93	88,26	87,01	89,62	108,48
2.Vj	90,55	90,06	89,33	91,27	89,44	88,57	90,27	109,55
3.Vj	90,19	90,30	88,34	94,92	88,54	88,05	88,84	110,53
4.Vj	89,97	90,59	90,85	89,05	87,78	87,29	88,08	112,15
2004 1.Vj	89,68	90,49	89,54	92,30	87,34	87,15	87,23	112,18
2.Vj	88,91	92,30	89,08	100,14	84,74	85,33	83,55	111,96
3.Vj	89,30	95,96	94,51	99,05	82,83	82,76	82,57	113,09
4.Vj	88,96	94,67	90,25	105,70	83,14	82,65	83,46	112,72
2005 1.Vj	88,17	96,29	93,19	103,76	80,46	79,90	80,89	115,25
2.Vj	88,95	97,36	94,88	103,21	80,90	80,38	81,27	117,66
3.Vj	90,71	99,58	97,98	103,12	82,40	81,81	82,86	118,83
4.Vj	93,49	104,17	100,44	113,22	84,12	83,19	85,05	120,01
2006 1.Vj	91,41	103,60	102,57	105,77	80,75	80,60	80,61	121,51
2.Vj	97,01	109,04	105,17	118,36	86,67	86,05	87,15	124,64
3.Vj	98,13	109,12	104,97	119,15	88,36	87,38	89,34	126,99
4.Vj	99,95	111,51	110,56	113,45	89,69	88,70	90,67	130,13
2007 1.Vj	102,08	115,72	90,96	88,89	93,43	126,44
2.Vj	100,81	116,76	87,76	85,65	90,30	130,97
3.Vj	101,44	117,20	88,25	85,85	91,19	134,69
	Veränderung gegenüber dem Vorquartal in %							
2002 1.Vj	- 1,7	- 3,2	- 2,0	- 7,6	- 0,8	- 1,2	- 0,2	- 0,1
2.Vj	- 2,2	- 0,3	- 4,4	14,9	- 3,7	- 3,6	- 3,8	- 0,2
3.Vj	- 0,5	- 0,5	1,8	- 7,8	- 0,5	- 0,6	- 0,5	0,5
4.Vj	- 0,8	0,7	0,3	2,2	- 2,1	- 1,2	- 3,3	1,3
2003 1.Vj	1,1	1,4	- 3,0	15,5	1,1	0,6	1,8	- 0,4
2.Vj	0,4	- 1,0	- 1,1	- 0,7	1,3	1,8	0,7	1,0
3.Vj	- 0,4	0,3	- 1,1	4,0	- 1,0	- 0,6	- 1,6	0,9
4.Vj	- 0,2	0,3	2,8	- 6,2	- 0,9	- 0,9	- 0,9	1,5
2004 1.Vj	- 0,3	- 0,1	- 1,4	3,6	- 0,5	- 0,2	- 1,0	0,0
2.Vj	- 0,9	2,0	- 0,5	8,5	- 3,0	- 2,1	- 4,2	- 0,2
3.Vj	0,4	4,0	6,1	- 1,1	- 2,3	- 3,0	- 1,2	1,0
4.Vj	- 0,4	- 1,3	- 4,5	6,7	0,4	- 0,1	1,1	- 0,3
2005 1.Vj	- 0,9	1,7	3,3	- 1,8	- 3,2	- 3,3	- 3,1	2,2
2.Vj	0,9	1,1	1,8	- 0,5	0,5	0,6	0,5	2,1
3.Vj	2,0	2,3	3,3	- 0,1	1,9	1,8	2,0	1,0
4.Vj	3,1	4,6	2,5	9,8	2,1	1,7	2,6	1,0
2006 1.Vj	- 2,2	- 0,5	2,1	- 6,6	- 4,0	- 3,1	- 5,2	1,2
2.Vj	6,1	5,3	2,5	11,9	7,3	6,8	8,1	2,6
3.Vj	1,2	0,1	- 0,2	0,7	1,9	1,5	2,5	1,9
4.Vj	1,9	2,2	5,3	- 4,8	1,5	1,5	1,5	2,5
2007 1.Vj	2,1	3,8	1,4	0,2	3,0	- 2,8
2.Vj	- 1,2	0,9	- 3,5	- 3,6	- 3,4	3,6
3.Vj	0,6	0,4	0,6	0,2	1,0	2,8

1) Einschl. Textilien, Bekleidung, Leder-, Holz-, Kunststoff-, Glas-, Keramik- und Eisenwaren, Verlagserzeugnisse. – 2) Nutztiere und Nutzpflanzungen, immaterielle Anlagegüter, Grundstücksübertragungskosten für unbebauten Grund und Boden.

2.3.7 Bruttoanlageinvestitionen des Staates in jeweiligen Preisen

Saisonbereinigte Ergebnisse nach Census X-12-ARIMA

Vierteljahr	Insgesamt (Sp.2+3+6)	Ausrüstungs- investitionen	Bauinvestitionen			Sonstige Anlagen 1)	Nachrichtlich
			zusammen (Sp.4+5)	Wohnbauten	Nicht- wohnbauten		Ausrüstungs- u. Nichtwohnbau- investitionen (Sp.2+5)
	1	2	3	4	5	6	7
Mrd. EUR							
2002 1.Vj	9,90	1,27	8,20	0,17	8,03	0,43	9,30
2.Vj	8,58	1,20	6,99	0,17	6,82	0,39	8,02
3.Vj	8,87	1,28	7,16	0,16	7,00	0,43	8,28
4.Vj	8,66	1,21	7,03	0,16	6,87	0,42	8,08
2003 1.Vj	8,35	0,94	6,99	0,16	6,83	0,42	7,77
2.Vj	8,34	1,21	6,69	0,16	6,53	0,44	7,74
3.Vj	8,53	1,16	6,93	0,16	6,77	0,44	7,93
4.Vj	8,58	1,10	7,04	0,16	6,88	0,44	7,98
2004 1.Vj	8,14	1,09	6,60	0,12	6,48	0,45	7,57
2.Vj	7,79	1,08	6,28	0,11	6,17	0,43	7,25
3.Vj	7,92	1,08	6,42	0,13	6,29	0,42	7,37
4.Vj	7,70	1,11	6,15	0,11	6,04	0,44	7,15
2005 1.Vj	7,39	1,02	5,95	0,12	5,83	0,42	6,85
2.Vj	8,08	1,18	6,44	0,12	6,32	0,46	7,50
3.Vj	7,73	1,15	6,13	0,12	6,01	0,45	7,16
4.Vj	7,41	1,12	5,83	0,12	5,71	0,46	6,83
2006 1.Vj	7,13	1,16	5,51	0,12	5,39	0,46	6,55
2.Vj	8,30	1,08	6,76	0,12	6,64	0,46	7,72
3.Vj	8,63	1,17	7,01	0,14	6,87	0,45	8,04
4.Vj	8,68	1,20	7,02	0,13	6,89	0,46	8,09
2007 1.Vj	9,97	1,14	8,38	0,15	8,23	0,45	9,37
2.Vj	8,94	1,08	7,42	0,13	7,29	0,44	8,37
3.Vj	9,00	1,08	7,48	0,15	7,33	0,44	8,41
Veränderung gegenüber dem Vorquartal in %							
2002 1.Vj	4,8	- 7,3	6,9	0,0	7,1	4,9	4,8
2.Vj	- 13,3	- 5,5	- 14,8	0,0	- 15,1	- 9,3	- 13,8
3.Vj	3,4	6,7	2,4	- 5,9	2,6	10,3	3,2
4.Vj	- 2,4	- 5,5	- 1,8	0,0	- 1,9	- 2,3	- 2,4
2003 1.Vj	- 3,6	- 22,3	- 0,6	0,0	- 0,6	0,0	- 3,8
2.Vj	- 0,1	28,7	- 4,3	0,0	- 4,4	4,8	- 0,4
3.Vj	2,3	- 4,1	3,6	0,0	3,7	0,0	2,5
4.Vj	0,6	- 5,2	1,6	0,0	1,6	0,0	0,6
2004 1.Vj	- 5,1	- 0,9	- 6,2	- 25,0	- 5,8	2,3	- 5,1
2.Vj	- 4,3	- 0,9	- 4,8	- 8,3	- 4,8	- 4,4	- 4,2
3.Vj	1,7	0,0	2,2	18,2	1,9	- 2,3	1,7
4.Vj	- 2,8	2,8	- 4,2	- 15,4	- 4,0	4,8	- 3,0
2005 1.Vj	- 4,0	- 8,1	- 3,3	9,1	- 3,5	- 4,5	- 4,2
2.Vj	9,3	15,7	8,2	0,0	8,4	9,5	9,5
3.Vj	- 4,3	- 2,5	- 4,8	0,0	- 4,9	- 2,2	- 4,5
4.Vj	- 4,1	- 2,6	- 4,9	0,0	- 5,0	2,2	- 4,6
2006 1.Vj	- 3,8	3,6	- 5,5	0,0	- 5,6	0,0	- 4,1
2.Vj	16,4	- 6,9	22,7	0,0	23,2	0,0	17,9
3.Vj	4,0	8,3	3,7	16,7	3,5	- 2,2	4,1
4.Vj	0,6	2,6	0,1	- 7,1	0,3	2,2	0,6
2007 1.Vj	14,9	- 5,0	19,4	15,4	19,4	- 2,2	15,8
2.Vj	- 10,3	- 5,3	- 11,5	- 13,3	- 11,4	- 2,2	- 10,7
3.Vj	0,7	0,0	0,8	15,4	0,5	0,0	0,5

1) Nutztiere und Nutzpflanzen, immaterielle Anlagegüter, Grundstücksübertragungskosten für unbebauten Grund und Boden.

2.3.8 Bruttoanlageinvestitionen des Staates, preisbereinigt

Saisonbereinigte Ergebnisse nach Census X-12-ARIMA

Vierteljahr	Insgesamt	Ausrüstungs- investitionen	Bauinvestitionen			Sonstige Anlagen 1)	Nachrichtlich
			zusammen	Wohnbauten	Nicht- wohnbauten		Ausrüstungs- u. Nichtwohnbau- investitionen
	1	2	3	4	5	6	7
	Kettenindex (2000 = 100)						
2002 1.Vj	108,53	105,60	108,66	93,60	109,04	114,11	108,59
2.Vj	94,38	101,82	92,69	92,07	92,71	102,27	94,07
3.Vj	98,29	111,33	95,19	88,73	95,35	115,44	97,70
4.Vj	96,42	105,93	93,90	87,77	94,05	113,55	95,81
2003 1.Vj	92,90	83,65	93,04	87,41	93,18	116,10	91,97
2.Vj	93,03	110,73	88,73	87,22	88,77	121,45	91,88
3.Vj	95,27	105,85	92,06	88,82	92,14	123,90	94,12
4.Vj	96,21	102,20	93,62	87,92	93,76	126,59	95,02
2004 1.Vj	90,90	100,80	87,53	62,44	88,16	126,08	89,96
2.Vj	86,92	99,96	83,11	61,67	83,65	122,03	85,92
3.Vj	88,08	100,30	84,64	64,11	85,16	117,76	87,28
4.Vj	85,38	104,07	80,53	60,44	81,04	124,98	84,18
2005 1.Vj	82,07	95,65	77,94	61,16	78,36	122,65	80,74
2.Vj	90,36	113,33	84,76	65,48	85,24	133,27	89,01
3.Vj	86,54	112,38	80,34	62,79	80,78	133,91	84,99
4.Vj	82,42	108,90	75,91	64,49	76,19	134,67	80,53
2006 1.Vj	78,97	114,13	70,88	61,31	71,12	141,47	76,68
2.Vj	91,20	106,19	86,49	65,59	87,02	138,17	89,71
3.Vj	93,98	115,99	88,46	67,72	88,98	137,24	92,64
4.Vj	94,96	121,82	88,57	69,88	89,04	142,75	93,41
2007 1.Vj	104,80	116,52	100,81	72,20	101,53	138,62	103,89
2.Vj	93,60	111,79	88,33	64,30	88,93	141,11	92,14
3.Vj	93,99	110,09	88,98	71,19	89,43	141,55	92,38
	Veränderung gegenüber dem Vorquartal in %						
2002 1.Vj	5,0	- 5,8	6,9	0,4	7,0	7,5	5,0
2.Vj	- 13,0	- 3,6	- 14,7	- 1,6	- 15,0	- 10,4	- 13,4
3.Vj	4,1	9,3	2,7	- 3,6	2,8	12,9	3,9
4.Vj	- 1,9	- 4,9	- 1,4	- 1,1	- 1,4	- 1,6	- 1,9
2003 1.Vj	- 3,7	- 21,0	- 0,9	- 0,4	- 0,9	2,2	- 4,0
2.Vj	0,1	32,4	- 4,6	- 0,2	- 4,7	4,6	- 0,1
3.Vj	2,4	- 4,4	3,8	1,8	3,8	2,0	2,4
4.Vj	1,0	- 3,4	1,7	- 1,0	1,8	2,2	1,0
2004 1.Vj	- 5,5	- 1,4	- 6,5	- 29,0	- 6,0	- 0,4	- 5,3
2.Vj	- 4,4	- 0,8	- 5,0	- 1,2	- 5,1	- 3,2	- 4,5
3.Vj	1,3	0,3	1,8	4,0	1,8	- 3,5	1,6
4.Vj	- 3,1	3,8	- 4,9	- 5,7	- 4,8	6,1	- 3,6
2005 1.Vj	- 3,9	- 8,1	- 3,2	1,2	- 3,3	- 1,9	- 4,1
2.Vj	10,1	18,5	8,8	7,1	8,8	8,7	10,2
3.Vj	- 4,2	- 0,8	- 5,2	- 4,1	- 5,2	0,5	- 4,5
4.Vj	- 4,8	- 3,1	- 5,5	2,7	- 5,7	0,6	- 5,2
2006 1.Vj	- 4,2	4,8	- 6,6	- 4,9	- 6,7	5,0	- 4,8
2.Vj	15,5	- 7,0	22,0	7,0	22,4	- 2,3	17,0
3.Vj	3,0	9,2	2,3	3,2	2,3	- 0,7	3,3
4.Vj	1,0	5,0	0,1	3,2	0,1	4,0	0,8
2007 1.Vj	10,4	- 4,4	13,8	3,3	14,0	- 2,9	11,2
2.Vj	- 10,7	- 4,1	- 12,4	- 10,9	- 12,4	1,8	- 11,3
3.Vj	0,4	- 1,5	0,7	10,7	0,6	0,3	0,3

1) Nutztiere und Nutzpflanzen, immaterielle Anlagegüter, Grundstücksübertragungskosten für unbebauten Grund und Boden.

2.3.9 Exporte und Importe in jeweiligen Preisen

Saison- und kalenderbereinigte Ergebnisse nach Census X-12-ARIMA

Vierteljahr	Exporte			Importe			Außenbeitrag (Sp.1–4)
	insgesamt	Waren 1)	Dienst- leistungen	insgesamt	Waren	Dienst- leistungen	
	1	2	3	4	5	6	
	Mrd. EUR						
2002 1.Vj	186,42	159,99	26,43	163,89	125,38	38,51	22,53
2.Vj	190,67	162,18	28,49	168,15	129,53	38,62	22,52
3.Vj	193,91	165,36	28,55	167,39	129,94	37,45	26,52
4.Vj	197,52	167,85	29,67	170,78	133,14	37,64	26,74
2003 1.Vj	192,69	165,98	26,71	175,27	136,56	38,71	17,42
2.Vj	188,94	163,49	25,45	170,29	132,97	37,32	18,65
3.Vj	194,80	168,54	26,26	168,95	130,46	38,49	25,85
4.Vj	196,86	169,81	27,05	172,60	135,42	37,18	24,26
2004 1.Vj	204,00	177,02	26,98	174,98	137,70	37,28	29,02
2.Vj	213,92	184,82	29,10	181,60	142,14	39,46	32,32
3.Vj	211,54	182,37	29,17	187,17	148,62	38,55	24,37
4.Vj	213,99	185,71	28,28	189,71	149,57	40,14	24,28
2005 1.Vj	218,72	189,41	29,31	187,50	148,10	39,40	31,22
2.Vj	225,91	196,02	29,89	197,23	157,09	40,14	28,68
3.Vj	233,36	201,71	31,65	205,61	163,08	42,53	27,75
4.Vj	237,41	204,78	32,63	212,21	168,99	43,22	25,20
2006 1.Vj	249,83	216,39	33,44	223,34	180,50	42,84	26,49
2.Vj	255,37	220,18	35,19	226,61	182,66	43,95	28,76
3.Vj	264,03	229,51	34,52	234,57	190,83	43,74	29,46
4.Vj	277,62	242,75	34,87	235,87	192,16	43,71	41,75
2007 1.Vj	276,67	241,35	35,32	241,27	195,59	45,68	35,40
2.Vj	281,07	244,46	36,61	237,85	192,31	45,54	43,22
3.Vj	289,16	250,41	38,75	246,06	199,56	46,50	43,10
	Veränderung gegenüber dem Vorquartal						
	in %			in Mrd. EUR			
2002 1.Vj	– 0,3	1,3	– 8,7	– 2,9	– 2,9	– 2,7	4,35
2.Vj	2,3	1,4	7,8	2,6	3,3	0,3	– 0,01
3.Vj	1,7	2,0	0,2	– 0,5	0,3	– 3,0	4,00
4.Vj	1,9	1,5	3,9	2,0	2,5	0,5	0,22
2003 1.Vj	– 2,4	– 1,1	– 10,0	2,6	2,6	2,8	– 9,32
2.Vj	– 1,9	– 1,5	– 4,7	– 2,8	– 2,6	– 3,6	1,23
3.Vj	3,1	3,1	3,2	– 0,8	– 1,9	3,1	7,20
4.Vj	1,1	0,8	3,0	2,2	3,8	– 3,4	– 1,59
2004 1.Vj	3,6	4,2	– 0,3	1,4	1,7	0,3	4,76
2.Vj	4,9	4,4	7,9	3,8	3,2	5,8	3,30
3.Vj	– 1,1	– 1,3	0,2	3,1	4,6	– 2,3	– 7,95
4.Vj	1,2	1,8	– 3,1	1,4	0,6	4,1	– 0,09
2005 1.Vj	2,2	2,0	3,6	– 1,2	– 1,0	– 1,8	6,94
2.Vj	3,3	3,5	2,0	5,2	6,1	1,9	– 2,54
3.Vj	3,3	2,9	5,9	4,2	3,8	6,0	– 0,93
4.Vj	1,7	1,5	3,1	3,2	3,6	1,6	– 2,55
2006 1.Vj	5,2	5,7	2,5	5,2	6,8	– 0,9	1,29
2.Vj	2,2	1,8	5,2	1,5	1,2	2,6	2,27
3.Vj	3,4	4,2	– 1,9	3,5	4,5	– 0,5	0,70
4.Vj	5,1	5,8	1,0	0,6	0,7	– 0,1	12,29
2007 1.Vj	– 0,3	– 0,6	1,3	2,3	1,8	4,5	– 6,35
2.Vj	1,6	1,3	3,7	– 1,4	– 1,7	– 0,3	7,82
3.Vj	2,9	2,4	5,8	3,5	3,8	2,1	– 0,12

1) Im 4. Vierteljahr 2006 durch Nachmeldungen positiv beeinflusst.

2.3.10 Exporte und Importe, preisbereinigt

Saison- und kalenderbereinigte Ergebnisse nach Census X-12-ARIMA

Vierteljahr	Exporte			Importe		
	insgesamt	Waren 1)	Dienstleistungen	insgesamt	Waren	Dienstleistungen
	1	2	3	4	5	6
Kettenindex (2000 = 100)						
2002 1.Vj	108,13	107,60	111,62	97,41	96,61	100,32
2.Vj	110,66	109,14	120,60	99,64	99,44	100,43
3.Vj	112,47	111,67	117,73	100,82	101,47	98,60
4.Vj	114,37	113,41	120,69	102,55	103,78	98,26
2003 1.Vj	113,09	112,31	118,24	105,67	106,77	102,00
2.Vj	111,27	111,20	112,05	104,39	105,94	99,21
3.Vj	115,12	115,22	114,89	104,44	105,36	101,38
4.Vj	116,69	116,27	119,65	107,03	109,57	98,49
2004 1.Vj	121,23	121,42	120,32	108,47	111,51	98,37
2.Vj	126,38	126,10	128,52	111,53	113,73	104,19
3.Vj	124,56	124,04	128,26	113,83	117,74	100,84
4.Vj	125,88	126,21	124,09	114,99	118,07	104,72
2005 1.Vj	128,57	128,55	129,04	113,29	116,52	102,55
2.Vj	132,29	132,93	128,48	118,61	123,04	103,90
3.Vj	136,20	136,68	133,40	122,37	126,21	109,60
4.Vj	137,79	138,33	134,61	125,56	129,92	111,06
2006 1.Vj	144,54	145,64	137,91	130,30	136,35	110,20
2.Vj	147,08	147,02	147,70	131,23	136,74	112,90
3.Vj	151,95	153,21	144,32	135,88	142,88	112,64
4.Vj	160,03	161,52	150,95	137,68	145,37	112,15
2007 1.Vj	159,53	160,27	155,21	140,88	148,07	116,98
2.Vj	160,80	161,94	153,94	138,37	145,08	116,06
3.Vj	165,71	166,74	159,53	143,83	150,96	120,12
Veränderung gegenüber dem Vorquartal in %						
2002 1.Vj	- 0,4	1,4	- 10,3	- 2,4	- 2,0	- 4,0
2.Vj	2,3	1,4	8,0	2,3	2,9	0,1
3.Vj	1,6	2,3	- 2,4	1,2	2,0	- 1,8
4.Vj	1,7	1,6	2,5	1,7	2,3	- 0,3
2003 1.Vj	- 1,1	- 1,0	- 2,0	3,0	2,9	3,8
2.Vj	- 1,6	- 1,0	- 5,2	- 1,2	- 0,8	- 2,7
3.Vj	3,5	3,6	2,5	0,0	- 0,5	2,2
4.Vj	1,4	0,9	4,1	2,5	4,0	- 2,9
2004 1.Vj	3,9	4,4	0,6	1,3	1,8	- 0,1
2.Vj	4,2	3,9	6,8	2,8	2,0	5,9
3.Vj	- 1,4	- 1,6	- 0,2	2,1	3,5	- 3,2
4.Vj	1,1	1,7	- 3,3	1,0	0,3	3,8
2005 1.Vj	2,1	1,9	4,0	- 1,5	- 1,3	- 2,1
2.Vj	2,9	3,4	- 0,4	4,7	5,6	1,3
3.Vj	3,0	2,8	3,8	3,2	2,6	5,5
4.Vj	1,2	1,2	0,9	2,6	2,9	1,3
2006 1.Vj	4,9	5,3	2,5	3,8	4,9	- 0,8
2.Vj	1,8	0,9	7,1	0,7	0,3	2,5
3.Vj	3,3	4,2	- 2,3	3,5	4,5	- 0,2
4.Vj	5,3	5,4	4,6	1,3	1,7	- 0,4
2007 1.Vj	- 0,3	- 0,8	2,8	2,3	1,9	4,3
2.Vj	0,8	1,0	- 0,8	- 1,8	- 2,0	- 0,8
3.Vj	3,1	3,0	3,6	3,9	4,1	3,5

1) Im 4. Vierteljahr 2006 durch Nachmeldungen positiv beeinflusst.

3 Ergebnisse nach BV4.1

3.1 Tabellen für die Gesamtwirtschaft

3.1.1 Bruttoinlandsprodukt und Nationaleinkommen

Saisonbereinigte Ergebnisse nach BV4.1

Vierteljahr		Brutto- inlands- produkt	Primäreinkommen			Brutto- national- einkommen	Abschrei- bungen	Netto- national- einkommen
			Saldo	aus der übrigen Welt	an die übrige Welt			
		1	2	3	4	5	6	7
Mrd. EUR								
2002	1.Vj	531,02	– 7,58	26,07	33,65	523,64	80,32	443,32
	2.Vj	535,36	– 7,08	26,41	33,49	528,38	80,48	447,91
	3.Vj	538,34	– 5,05	27,49	32,54	533,29	80,50	452,79
	4.Vj	537,95	– 6,49	26,86	33,35	531,42	80,63	450,79
2003	1.Vj	537,88	– 4,46	27,16	31,62	533,42	80,76	452,67
	2.Vj	538,47	– 4,87	27,38	32,25	533,61	80,55	453,06
	3.Vj	543,05	– 4,07	28,51	32,58	538,98	80,66	458,29
	4.Vj	545,16	– 1,64	30,22	31,86	543,52	81,02	462,43
2004	1.Vj	552,10	1,03	32,78	31,75	553,13	81,10	472,22
	2.Vj	551,66	3,62	34,57	30,95	555,27	81,75	473,45
	3.Vj	552,31	4,63	35,76	31,13	556,93	82,21	474,63
	4.Vj	555,36	5,20	37,08	31,88	560,55	82,65	477,78
2005	1.Vj	553,34	4,81	38,14	33,33	558,15	84,16	474,34
	2.Vj	561,82	4,82	39,26	34,44	566,75	83,61	483,02
	3.Vj	563,68	4,96	41,56	36,60	568,65	83,87	484,68
	4.Vj	566,32	5,39	43,42	38,03	571,49	84,05	487,37
2006	1.Vj	572,63	5,11	45,02	39,91	577,29	84,40	493,09
	2.Vj	575,79	5,29	48,05	42,76	582,25	84,66	497,51
	3.Vj	583,09	5,74	49,93	44,19	588,40	85,01	503,35
	4.Vj	591,12	6,00	52,92	46,92	596,72	85,44	511,26
2007	1.Vj	599,02	6,78	55,75	48,97	604,98	85,90	519,14
	2.Vj	603,10	0,45	57,67	57,22	605,48	86,11	519,34
	3.Vj	610,72	8,77	59,27	50,50	618,44	86,42	531,99
Veränderung gegenüber dem Vorquartal								
		in %	in Mrd. EUR			in %		
2002	1.Vj	– 0,3	– 2,55	1,4	9,5	– 0,6	0,8	– 0,9
	2.Vj	0,8	0,50	1,3	– 0,5	0,9	0,2	1,0
	3.Vj	0,6	2,03	4,1	– 2,8	0,9	0,0	1,1
	4.Vj	– 0,1	– 1,44	– 2,3	2,5	– 0,4	0,2	– 0,4
2003	1.Vj	– 0,0	2,03	1,1	– 5,2	0,4	0,2	0,4
	2.Vj	0,1	– 0,41	0,8	2,0	0,0	– 0,3	0,1
	3.Vj	0,9	0,80	4,1	1,0	1,0	0,1	1,2
	4.Vj	0,4	2,43	6,0	– 2,2	0,8	0,4	0,9
2004	1.Vj	1,3	2,67	8,5	– 0,3	1,8	0,1	2,1
	2.Vj	– 0,1	2,59	5,5	– 2,5	0,4	0,8	0,3
	3.Vj	0,1	1,01	3,4	0,6	0,3	0,6	0,2
	4.Vj	0,6	0,57	3,7	2,4	0,6	0,5	0,7
2005	1.Vj	– 0,4	– 0,39	2,9	4,5	– 0,4	1,8	– 0,7
	2.Vj	1,5	0,01	2,9	3,3	1,5	– 0,7	1,8
	3.Vj	0,3	0,14	5,9	6,3	0,3	0,3	0,3
	4.Vj	0,5	0,43	4,5	3,9	0,5	0,2	0,6
2006	1.Vj	1,1	– 0,28	3,7	4,9	1,0	0,4	1,2
	2.Vj	0,6	0,18	6,7	7,1	0,9	0,3	0,9
	3.Vj	1,3	0,45	3,9	3,3	1,1	0,4	1,2
	4.Vj	1,4	0,26	6,0	6,2	1,4	0,5	1,6
2007	1.Vj	1,3	0,78	5,3	4,4	1,4	0,5	1,5
	2.Vj	0,7	– 6,33	3,4	16,8	0,1	0,2	0,0
	3.Vj	1,3	8,32	2,8	– 11,7	2,1	0,4	2,4

3.1.2 Volkseinkommen und verfügbares Einkommen der Volkswirtschaft

Saisonbereinigte Ergebnisse nach BV4.1

Vierteljahr	Volkseinkommen			Produktions- und Import- abgaben abzgl. Subven- tionen 1)	Netto- national- einkommen	Laufende Transfers		Verfügbares Einkommen
	ins- gesamt	Arbeit- nehmer- entgelt (Inländer)	Unterneh- mens- und Vermögens- einkommen			aus der an die übrige(n) Welt		
						1	2	
	Mrd. EUR							
2002 1.Vj	389,92	281,56	108,36	53,40	443,32	2,44	8,27	437,49
2.Vj	394,86	281,88	112,98	53,04	447,91	2,20	8,29	441,81
3.Vj	395,85	282,58	113,27	56,94	452,79	2,24	8,97	446,05
4.Vj	395,70	282,72	112,98	55,09	450,79	2,72	9,15	444,36
2003 1.Vj	396,72	282,82	113,90	55,95	452,67	2,39	8,63	446,45
2.Vj	395,83	282,74	113,10	57,22	453,06	2,40	9,06	446,40
3.Vj	402,90	283,56	119,34	55,39	458,29	2,24	9,09	451,40
4.Vj	405,17	283,50	121,68	57,26	462,43	2,07	8,87	455,54
2004 1.Vj	414,24	284,61	129,63	57,98	472,22	2,13	9,21	465,40
2.Vj	416,59	284,58	132,00	56,87	473,45	2,18	9,16	466,38
3.Vj	416,97	284,16	132,81	57,66	474,63	2,20	9,17	467,54
4.Vj	419,04	284,10	134,95	58,73	477,78	2,26	8,93	470,93
2005 1.Vj	416,47	283,02	133,45	57,87	474,34	2,44	10,56	466,70
2.Vj	423,77	282,37	141,40	59,25	483,02	2,39	9,20	476,00
3.Vj	424,04	281,99	142,06	60,64	484,68	2,63	9,15	478,03
4.Vj	426,36	282,85	143,51	61,02	487,37	2,90	9,35	480,89
2006 1.Vj	431,50	284,40	147,10	61,59	493,09	2,88	9,49	486,87
2.Vj	434,38	286,41	147,98	63,13	497,51	3,02	9,07	491,04
3.Vj	439,25	288,48	150,76	64,10	503,35	2,70	9,69	496,41
4.Vj	445,97	290,18	155,79	65,29	511,26	2,58	9,96	503,96
2007 1.Vj	449,89	292,75	157,14	69,25	519,14	2,63	9,75	512,32
2.Vj	449,37	294,84	154,53	69,97	519,34	4,70	10,28	513,18
3.Vj	461,28	296,32	164,96	70,72	531,99	2,86	9,66	525,45
	Veränderung gegenüber dem Vorquartal							
	in %				in Mrd. EUR			in %
2002 1.Vj	- 0,8	- 0,0	- 2,9	- 1,0	- 0,9	0,36	0,45	- 0,9
2.Vj	1,3	0,1	4,3	- 0,7	1,0	- 0,24	0,02	1,0
3.Vj	0,3	0,2	0,3	7,4	1,1	0,04	0,68	1,0
4.Vj	- 0,0	0,0	- 0,3	- 3,2	- 0,4	0,48	0,18	- 0,4
2003 1.Vj	0,3	0,0	0,8	1,6	0,4	- 0,33	- 0,52	0,5
2.Vj	- 0,2	- 0,0	- 0,7	2,3	0,1	0,01	0,43	- 0,0
3.Vj	1,8	0,3	5,5	- 3,2	1,2	- 0,16	0,03	1,1
4.Vj	0,6	- 0,0	2,0	3,4	0,9	- 0,17	- 0,22	0,9
2004 1.Vj	2,2	0,4	6,5	1,3	2,1	0,06	0,34	2,2
2.Vj	0,6	- 0,0	1,8	- 1,9	0,3	0,05	- 0,05	0,2
3.Vj	0,1	- 0,1	0,6	1,4	0,2	0,02	0,01	0,2
4.Vj	0,5	- 0,0	1,6	1,9	0,7	0,06	- 0,24	0,7
2005 1.Vj	- 0,6	- 0,4	- 1,1	- 1,5	- 0,7	0,18	1,63	- 0,9
2.Vj	1,8	- 0,2	6,0	2,4	1,8	- 0,05	- 1,36	2,0
3.Vj	0,1	- 0,1	0,5	2,3	0,3	0,24	- 0,05	0,4
4.Vj	0,5	0,3	1,0	0,6	0,6	0,27	0,20	0,6
2006 1.Vj	1,2	0,5	2,5	0,9	1,2	- 0,02	0,14	1,2
2.Vj	0,7	0,7	0,6	2,5	0,9	0,14	- 0,42	0,9
3.Vj	1,1	0,7	1,9	1,5	1,2	- 0,32	0,62	1,1
4.Vj	1,5	0,6	3,3	1,9	1,6	- 0,12	0,27	1,5
2007 1.Vj	0,9	0,9	0,9	6,1	1,5	0,05	- 0,21	1,7
2.Vj	- 0,1	0,7	- 1,7	1,0	0,0	2,07	0,53	0,2
3.Vj	2,7	0,5	6,7	1,1	2,4	- 1,84	- 0,62	2,4

1) Vom Staat empfangene Abgaben bzw. vom Staat gezahlte Subventionen.

3.1.3 Verfügbares Einkommen der privaten Haushalte *) und seine Verwendung

Saisonbereinigte Ergebnisse nach BV4.1

Vierteljahr	Ausgabenkonzept		Verbrauchskonzept		Zunahme betrieblicher Versorgungsansprüche	Bezugsgröße für die Sparquote	Sparen	Sparquote	Verfügbares Einkommen (Ausgabenkonzept) je Einwohner
	Verfügbares Einkommen	Private Konsumausgaben	Verfügbares Einkommen 1)	Individualkonsum 2)					
	1	2	3	4	5	6	7	8	9
	Mrd. EUR							%	EUR
2002 1.Vj	342,20	313,94	401,02	372,76	4,08	346,28	31,53	9,4	4 151
2.Vj	345,14	314,60	404,72	374,18	4,27	349,40	35,11	10,0	4 185
3.Vj	348,05	316,58	407,69	376,22	4,55	352,60	36,20	10,2	4 219
4.Vj	349,92	318,02	410,15	378,25	4,63	354,56	36,60	10,3	4 241
2003 1.Vj	352,72	319,46	413,16	379,90	4,50	357,23	37,53	10,6	4 274
2.Vj	352,90	321,00	413,40	381,50	4,45	357,35	36,42	10,2	4 276
3.Vj	354,13	322,20	414,82	382,89	4,37	358,50	36,30	10,1	4 291
4.Vj	354,47	321,78	415,58	382,89	4,37	358,84	37,01	10,3	4 296
2004 1.Vj	358,05	325,34	418,41	385,70	4,58	362,63	37,41	10,3	4 339
2.Vj	358,83	325,59	418,91	385,67	4,61	363,44	37,79	10,4	4 349
3.Vj	359,98	326,28	420,29	386,59	4,65	364,63	38,32	10,5	4 364
4.Vj	363,26	329,65	422,89	389,28	4,72	367,98	38,33	10,4	4 404
2005 1.Vj	362,36	327,94	423,23	388,81	4,26	366,62	38,69	10,6	4 393
2.Vj	366,08	331,45	427,76	393,13	4,27	370,35	38,89	10,5	4 439
3.Vj	368,51	333,72	430,40	395,61	4,35	372,86	39,13	10,5	4 469
4.Vj	367,91	332,77	430,66	395,52	4,47	372,38	39,62	10,6	4 463
2006 1.Vj	371,31	337,52	434,27	400,48	5,24	376,55	39,03	10,4	4 506
2.Vj	371,82	337,74	434,90	400,82	5,43	377,25	39,51	10,5	4 513
3.Vj	373,27	339,03	436,82	402,58	5,64	378,91	39,88	10,5	4 533
4.Vj	377,32	343,10	441,15	406,93	5,92	383,24	40,15	10,5	4 584
2007 1.Vj	377,24	341,14	442,03	405,93	5,83	383,07	41,93	10,9	4 584
2.Vj	379,08	343,34	444,26	408,52	6,08	385,16	41,81	10,9	4 608
3.Vj	380,87	345,35	446,73	411,21	6,28	387,16	41,81	10,8	4 631
	Veränderung gegenüber dem Vorquartal in %								
2002 1.Vj	-0,9	-0,7	-0,7	-0,5	4,9	-0,8	-5,2	X	-0,9
2.Vj	0,9	0,2	0,9	0,4	4,7	0,9	11,4	X	0,8
3.Vj	0,8	0,6	0,7	0,5	6,6	0,9	3,1	X	0,8
4.Vj	0,5	0,5	0,6	0,5	1,8	0,6	1,1	X	0,5
2003 1.Vj	0,8	0,5	0,7	0,4	-2,8	0,8	2,5	X	0,8
2.Vj	0,1	0,5	0,1	0,4	-1,1	0,0	-3,0	X	0,0
3.Vj	0,3	0,4	0,3	0,4	-1,8	0,3	-0,3	X	0,4
4.Vj	0,1	-0,1	0,2	0,0	0,0	0,1	2,0	X	0,1
2004 1.Vj	1,0	1,1	0,7	0,7	4,8	1,1	1,1	X	1,0
2.Vj	0,2	0,1	0,1	-0,0	0,7	0,2	1,0	X	0,2
3.Vj	0,3	0,2	0,3	0,2	0,9	0,3	1,4	X	0,3
4.Vj	0,9	1,0	0,6	0,7	1,5	0,9	0,0	X	0,9
2005 1.Vj	-0,2	-0,5	0,1	-0,1	-9,7	-0,4	0,9	X	-0,2
2.Vj	1,0	1,1	1,1	1,1	0,2	1,0	0,5	X	1,0
3.Vj	0,7	0,7	0,6	0,6	1,9	0,7	0,6	X	0,7
4.Vj	-0,2	-0,3	0,1	-0,0	2,8	-0,1	1,3	X	-0,1
2006 1.Vj	0,9	1,4	0,8	1,3	17,2	1,1	-1,5	X	1,0
2.Vj	0,1	0,1	0,1	0,1	3,6	0,2	1,2	X	0,2
3.Vj	0,4	0,4	0,4	0,4	3,9	0,4	0,9	X	0,4
4.Vj	1,1	1,2	1,0	1,1	5,0	1,1	0,7	X	1,1
2007 1.Vj	-0,0	-0,6	0,2	-0,2	-1,5	-0,0	4,4	X	0,0
2.Vj	0,5	0,6	0,5	0,6	4,3	0,5	-0,3	X	0,5
3.Vj	0,5	0,6	0,6	0,7	3,3	0,5	0,0	X	0,5

*) Einschl. privater Organisationen ohne Erwerbszweck. – 1) Verfügbares Einkommen (Ausgabenkonzept) zuzüglich soziale Sachtransfers des Staates (entsprechen den Konsumausgaben des Staates für den Individualverbrauch). – 2) Private Konsumausgaben zuzüglich der Konsumausgaben des Staates für den Individualverbrauch.

3.1.4 Arbeitnehmerentgelt, Löhne und Gehälter (Inländer)

Saisonbereinigte Ergebnisse nach BV4.1

Vierteljahr	Arbeit- nehmer- entgelt	Sozial- beiträge der Arbeitgeber	Brutto- löhne und -gehälter	Abzüge der Arbeitnehmer			Nettolöhne und -gehälter	Nachrichtlich		
				insgesamt	Sozial- beiträge	Lohn- steuer		Arbeit- nehmer- entgelt	Brutto- löhne und -gehälter	Nettolöhne und -gehälter
	1	2	3	4	5	6	7	8	9	10
	Mrd. EUR						EUR			
2002 1.Vj	281,56	54,96	226,60	79,01	36,52	42,49	147,59	2 667	2 147	1 398
2.Vj	281,88	54,99	226,89	79,03	36,53	42,50	147,86	2 679	2 157	1 405
3.Vj	282,58	55,21	227,37	79,23	36,77	42,46	148,14	2 697	2 170	1 414
4.Vj	282,72	55,20	227,52	79,38	36,75	42,63	148,14	2 710	2 181	1 420
2003 1.Vj	282,82	55,91	226,91	79,92	37,21	42,71	146,99	2 720	2 183	1 414
2.Vj	282,74	55,92	226,82	80,23	37,37	42,86	146,59	2 727	2 188	1 414
3.Vj	283,56	56,07	227,49	79,93	37,36	42,57	147,56	2 738	2 197	1 425
4.Vj	283,50	55,90	227,60	79,44	37,31	42,13	148,16	2 740	2 200	1 432
2004 1.Vj	284,61	55,86	228,75	78,55	37,50	41,05	150,20	2 745	2 207	1 449
2.Vj	284,58	55,67	228,91	77,76	37,52	40,24	151,15	2 741	2 205	1 456
3.Vj	284,16	55,64	228,52	77,54	37,58	39,96	150,98	2 739	2 203	1 455
4.Vj	284,10	55,58	228,52	77,24	37,60	39,64	151,28	2 743	2 206	1 460
2005 1.Vj	283,02	54,73	228,29	77,25	37,53	39,72	151,04	2 739	2 210	1 462
2.Vj	282,37	54,73	227,64	76,94	37,64	39,30	150,70	2 741	2 209	1 463
3.Vj	281,99	54,22	227,77	77,32	38,02	39,30	150,45	2 736	2 210	1 460
4.Vj	282,85	54,40	228,45	77,89	38,52	39,37	150,56	2 738	2 212	1 458
2006 1.Vj	284,40	55,40	229,00	78,97	39,00	39,97	150,03	2 755	2 218	1 453
2.Vj	286,41	55,55	230,86	79,76	39,42	40,34	151,10	2 762	2 226	1 457
3.Vj	288,48	56,10	232,38	80,51	39,73	40,78	151,87	2 772	2 233	1 459
4.Vj	290,18	56,32	233,86	81,34	39,97	41,37	152,52	2 781	2 241	1 462
2007 1.Vj	292,75	55,98	236,77	82,05	40,06	41,99	154,72	2 783	2 251	1 471
2.Vj	294,84	56,20	238,64	83,49	40,56	42,93	155,15	2 794	2 261	1 470
3.Vj	296,32	56,33	239,99	83,50	40,71	42,79	156,49	2 799	2 267	1 478
	Veränderung gegenüber dem Vorquartal in %									
2002 1.Vj	− 0,0	− 0,2	− 0,0	0,9	0,1	1,5	− 0,5	0,0	0,0	− 0,4
2.Vj	0,1	0,1	0,1	0,0	0,0	0,0	0,2	0,4	0,5	0,5
3.Vj	0,2	0,4	0,2	0,3	0,7	− 0,1	0,2	0,7	0,6	0,6
4.Vj	0,0	− 0,0	0,1	0,2	− 0,1	0,4	0,0	0,5	0,5	0,4
2003 1.Vj	0,0	1,3	− 0,3	0,7	1,3	0,2	− 0,8	0,4	0,1	− 0,4
2.Vj	− 0,0	0,0	− 0,0	0,4	0,4	0,4	− 0,3	0,3	0,2	0,0
3.Vj	0,3	0,3	0,3	− 0,4	− 0,0	− 0,7	0,7	0,4	0,4	0,8
4.Vj	− 0,0	− 0,3	0,0	− 0,6	− 0,1	− 1,0	0,4	0,1	0,1	0,5
2004 1.Vj	0,4	− 0,1	0,5	− 1,1	0,5	− 2,6	1,4	0,2	0,3	1,2
2.Vj	− 0,0	− 0,3	0,1	− 1,0	0,1	− 2,0	0,6	− 0,1	− 0,1	0,5
3.Vj	− 0,1	− 0,1	− 0,2	− 0,3	0,2	− 0,7	− 0,1	− 0,1	− 0,1	− 0,1
4.Vj	− 0,0	− 0,1	0,0	− 0,4	0,1	− 0,8	0,2	0,1	0,1	0,3
2005 1.Vj	− 0,4	− 1,5	− 0,1	0,0	− 0,2	0,2	− 0,2	− 0,1	0,2	0,1
2.Vj	− 0,2	0,0	− 0,3	− 0,4	0,3	− 1,1	− 0,2	0,1	− 0,0	0,1
3.Vj	− 0,1	− 0,9	0,1	0,5	1,0	0,0	− 0,2	− 0,2	0,0	− 0,2
4.Vj	0,3	0,3	0,3	0,7	1,3	0,2	0,1	0,1	0,1	− 0,1
2006 1.Vj	0,5	1,8	0,2	1,4	1,2	1,5	− 0,4	0,6	0,3	− 0,3
2.Vj	0,7	0,3	0,8	1,0	1,1	0,9	0,7	0,3	0,4	0,3
3.Vj	0,7	1,0	0,7	0,9	0,8	1,1	0,5	0,4	0,3	0,1
4.Vj	0,6	0,4	0,6	1,0	0,6	1,4	0,4	0,3	0,4	0,2
2007 1.Vj	0,9	− 0,6	1,2	0,9	0,2	1,5	1,4	0,1	0,4	0,6
2.Vj	0,7	0,4	0,8	1,8	1,2	2,2	0,3	0,4	0,4	− 0,1
3.Vj	0,5	0,2	0,6	0,0	0,4	− 0,3	0,9	0,2	0,3	0,5

3.1.5 Masseneinkommen und verfügbares Einkommen der privaten Haushalte *)

Saisonbereinigte Ergebnisse nach BV4.1

Vierteljahr	Bruttolöhne und -gehälter	Abzüge	Nettolöhne und -gehälter	Monetäre Sozialleistungen	Abgaben auf soziale Leistungen, Verbrauchsnahe Steuern	Masseneinkommen	Betriebsüberschuss / Selbstständigen-einkommen, Vermögenseinkommen	Weitere empfangene abzüglich geleistete Transfers	Verfügbares Einkommen
	1	2	3	4	5	6	7	8	9
Mrd. EUR									
2002 1.Vj	226,60	79,01	147,59	108,78	18,03	238,24	115,10	- 11,14	342,20
2.Vj	226,89	79,03	147,86	109,95	18,45	239,22	117,57	- 11,65	345,14
3.Vj	227,37	79,23	148,14	111,75	18,81	240,89	117,58	- 10,41	348,05
4.Vj	227,52	79,38	148,14	112,90	20,57	240,96	119,23	- 10,27	349,92
2003 1.Vj	226,91	79,92	146,99	113,02	19,23	240,59	121,31	- 9,18	352,72
2.Vj	226,82	80,23	146,59	113,84	19,21	241,09	120,46	- 8,65	352,90
3.Vj	227,49	79,93	147,56	114,25	19,42	242,31	121,16	- 9,35	354,13
4.Vj	227,60	79,44	148,16	114,57	19,49	243,52	120,11	- 9,15	354,47
2004 1.Vj	228,75	78,55	150,20	115,18	19,71	245,58	121,47	- 9,01	358,05
2.Vj	228,91	77,76	151,15	114,43	19,92	245,61	122,48	- 9,27	358,83
3.Vj	228,52	77,54	150,98	114,31	19,95	245,33	124,04	- 9,39	359,98
4.Vj	228,52	77,24	151,28	114,54	20,02	245,82	126,88	- 9,45	363,26
2005 1.Vj	228,29	77,25	151,04	114,41	20,09	245,35	127,45	- 10,45	362,36
2.Vj	227,64	76,94	150,70	115,21	20,31	245,61	130,16	- 9,69	366,08
3.Vj	227,77	77,32	150,45	115,12	20,28	245,29	133,29	- 10,07	368,51
4.Vj	228,45	77,89	150,56	115,15	20,26	245,45	132,97	- 10,51	367,91
2006 1.Vj	229,00	78,97	150,03	115,61	20,45	245,19	137,11	- 11,00	371,31
2.Vj	230,86	79,76	151,10	115,11	19,97	246,23	137,79	- 12,19	371,82
3.Vj	232,38	80,51	151,87	114,44	19,66	246,65	139,51	- 12,88	373,27
4.Vj	233,86	81,34	152,52	113,67	19,55	246,64	144,43	- 13,74	377,32
2007 1.Vj	236,77	82,05	154,72	112,66	19,03	248,35	142,91	- 14,03	377,24
2.Vj	238,64	83,49	155,15	112,33	19,27	248,21	145,28	- 14,41	379,08
3.Vj	239,99	83,50	156,49	112,61	19,85	249,24	145,53	- 13,90	380,87
Veränderung gegenüber dem Vorquartal									
	in %					in Mrd. EUR			in %
2002 1.Vj	- 0,0	0,9	- 0,5	1,2	0,0	0,1	- 3,0	0,24	- 0,9
2.Vj	0,1	0,0	0,2	1,1	2,3	0,4	2,1	- 0,51	0,9
3.Vj	0,2	0,3	0,2	1,6	2,0	0,7	0,0	1,24	0,8
4.Vj	0,1	0,2	0,0	1,0	9,4	0,0	1,4	0,14	0,5
2003 1.Vj	- 0,3	0,7	- 0,8	0,1	- 6,5	- 0,2	1,7	1,09	0,8
2.Vj	- 0,0	0,4	- 0,3	0,7	- 0,1	0,2	- 0,7	0,53	0,1
3.Vj	0,3	- 0,4	0,7	0,4	1,1	0,5	0,6	- 0,70	0,3
4.Vj	0,0	- 0,6	0,4	0,3	0,4	0,5	- 0,9	0,20	0,1
2004 1.Vj	0,5	- 1,1	1,4	0,5	1,1	0,8	1,1	0,14	1,0
2.Vj	0,1	- 1,0	0,6	- 0,7	1,1	0,0	0,8	- 0,26	0,2
3.Vj	- 0,2	- 0,3	- 0,1	- 0,1	0,2	- 0,1	1,3	- 0,12	0,3
4.Vj	0,0	- 0,4	0,2	0,2	0,4	0,2	2,3	- 0,06	0,9
2005 1.Vj	- 0,1	0,0	- 0,2	- 0,1	0,3	- 0,2	0,4	- 1,00	- 0,2
2.Vj	- 0,3	- 0,4	- 0,2	0,7	1,1	0,1	2,1	0,76	1,0
3.Vj	0,1	0,5	- 0,2	- 0,1	- 0,1	- 0,1	2,4	- 0,38	0,7
4.Vj	0,3	0,7	0,1	0,0	- 0,1	0,1	- 0,2	- 0,44	- 0,2
2006 1.Vj	0,2	1,4	- 0,4	0,4	0,9	- 0,1	3,1	- 0,49	0,9
2.Vj	0,8	1,0	0,7	- 0,4	- 2,3	0,4	0,5	- 1,19	0,1
3.Vj	0,7	0,9	0,5	- 0,6	- 1,6	0,2	1,2	- 0,69	0,4
4.Vj	0,6	1,0	0,4	- 0,7	- 0,6	- 0,0	3,5	- 0,86	1,1
2007 1.Vj	1,2	0,9	1,4	- 0,9	- 2,7	0,7	- 1,1	- 0,29	- 0,0
2.Vj	0,8	1,8	0,3	- 0,3	1,3	- 0,1	1,7	- 0,38	0,5
3.Vj	0,6	0,0	0,9	0,2	3,0	0,4	0,2	0,51	0,5

*) Einschl. privater Organisationen ohne Erwerbszweck.

3.1.6 Bevölkerung und Erwerbstätigkeit

Saisonbereinigte Ergebnisse nach BV4.1

Vierteljahr	Bevölkerung (Einwohner)	Erwerbs- personen	Erwerbs- lose 1)	Erwerbstätige Inländer			Nachrichtlich	
				insgesamt	Arbeit- nehmer	Selbst- ständige 2)	Erwerbs- personen in % der Bevölkerung	Erwerbslose in % der Erwerbs- personen
	1	2	3	4	5	6	7	8
				1 000 Personen			%	
2002 1.Vj	82 443	.	.	39 176	35 189	3 987	.	.
2.Vj	82 474	.	.	39 061	35 067	3 994	.	.
3.Vj	82 497	.	.	38 935	34 930	4 005	.	.
4.Vj	82 515	.	.	38 798	34 780	4 018	.	.
2003 1.Vj	82 521	.	.	38 686	34 653	4 033	.	.
2.Vj	82 522	.	.	38 609	34 557	4 052	.	.
3.Vj	82 522	.	.	38 604	34 522	4 082	.	.
4.Vj	82 517	.	.	38 610	34 492	4 118	.	.
2004 1.Vj	82 515	.	.	38 711	34 556	4 155	.	.
2.Vj	82 506	.	.	38 801	34 602	4 200	.	.
3.Vj	82 496	.	.	38 828	34 582	4 246	.	.
4.Vj	82 487	.	.	38 817	34 527	4 290	.	.
2005 1.Vj	82 482	.	.	38 772	34 439	4 334	.	.
2.Vj	82 472	.	.	38 699	34 344	4 355	.	.
3.Vj	82 461	.	.	38 718	34 355	4 364	.	.
4.Vj	82 442	.	.	38 802	34 433	4 369	.	.
2006 1.Vj	82 410	.	.	38 787	34 415	4 373	.	.
2.Vj	82 384	.	.	38 954	34 571	4 384	.	.
3.Vj	82 350	.	.	39 091	34 689	4 402	.	.
4.Vj	82 319	.	.	39 202	34 785	4 417	.	.
2007 1.Vj	82 298	.	.	39 495	35 066	4 429	.	.
2.Vj	82 274	.	.	39 623	35 180	4 443	.	.
3.Vj	82 251	.	.	39 734	35 283	4 451	.	.
Veränderung gegenüber dem Vorquartal in %								
2002 1.Vj	0,0	.	.	- 0,1	- 0,1	- 0,1	X	X
2.Vj	0,0	.	.	- 0,3	- 0,3	0,2	X	X
3.Vj	0,0	.	.	- 0,3	- 0,4	0,3	X	X
4.Vj	0,0	.	.	- 0,4	- 0,4	0,3	X	X
2003 1.Vj	0,0	.	.	- 0,3	- 0,4	0,4	X	X
2.Vj	0,0	.	.	- 0,2	- 0,3	0,5	X	X
3.Vj	0,0	.	.	- 0,0	- 0,1	0,7	X	X
4.Vj	- 0,0	.	.	0,0	- 0,1	0,9	X	X
2004 1.Vj	- 0,0	.	.	0,3	0,2	0,9	X	X
2.Vj	- 0,0	.	.	0,2	0,1	1,1	X	X
3.Vj	- 0,0	.	.	0,1	- 0,1	1,1	X	X
4.Vj	- 0,0	.	.	- 0,0	- 0,2	1,0	X	X
2005 1.Vj	- 0,0	.	.	- 0,1	- 0,3	1,0	X	X
2.Vj	- 0,0	.	.	- 0,2	- 0,3	0,5	X	X
3.Vj	- 0,0	.	.	0,0	0,0	0,2	X	X
4.Vj	- 0,0	.	.	0,2	0,2	0,1	X	X
2006 1.Vj	- 0,0	.	.	- 0,0	- 0,1	0,1	X	X
2.Vj	- 0,0	.	.	0,4	0,5	0,3	X	X
3.Vj	- 0,0	.	.	0,4	0,3	0,4	X	X
4.Vj	- 0,0	.	.	0,3	0,3	0,3	X	X
2007 1.Vj	- 0,0	.	.	0,7	0,8	0,3	X	X
2.Vj	- 0,0	.	.	0,3	0,3	0,3	X	X
3.Vj	- 0,0	.	.	0,3	0,3	0,2	X	X

1) Abgrenzung der Erwerbslosen gemäß Definition der Internationalen Arbeitsorganisation (ILO). Ein statistischer Nachweis der saisonbereinigten Ergebnisse nach BV4.1 ist derzeit nicht möglich. Siehe hierzu die entsprechende Erläuterung in der Vorbemerkung. – 2) Einschl. mithelfende Familienangehörige.

3.1.7 Erwerbstätige, Arbeitnehmer und geleistete Arbeitsstunden im Inland *)

Saison- und kalenderbereinigte Ergebnisse nach BV4.1

Vierteljahr	Erwerbstätige	Geleistete Arbeitsstunden		Arbeitnehmer	Geleistete Arbeitsstunden	
		der Erwerbs- tätigen	je Erwerbs- tätigen		der Arbeit- nehmer	je Arbeit- nehmer
		1	2		3	4
		1 000 Personen	Mill. Stunden	Stunden	1 000 Personen	Mill. Stunden
2002 1.Vj	39 278	14 247	362,7	35 290	12 090	342,6
2.Vj	39 169	14 208	362,7	35 175	12 058	342,8
3.Vj	39 037	14 157	362,6	35 031	12 008	342,8
4.Vj	38 891	14 099	362,5	34 873	11 947	342,6
2003 1.Vj	38 778	14 028	361,8	34 745	11 877	341,8
2.Vj	38 701	13 987	361,4	34 649	11 839	341,7
3.Vj	38 695	13 956	360,7	34 614	11 802	341,0
4.Vj	38 702	13 971	361,0	34 584	11 811	341,5
2004 1.Vj	38 803	13 982	360,3	34 648	11 811	340,9
2.Vj	38 894	13 932	358,2	34 694	11 753	338,8
3.Vj	38 903	13 936	358,2	34 657	11 735	338,6
4.Vj	38 897	13 915	357,7	34 607	11 697	338,0
2005 1.Vj	38 855	13 919	358,2	34 522	11 671	338,1
2.Vj	38 794	13 898	358,3	34 439	11 637	337,9
3.Vj	38 829	13 873	357,3	34 465	11 609	336,8
4.Vj	38 895	13 876	356,8	34 527	11 609	336,2
2006 1.Vj	38 873	13 881	357,1	34 500	11 615	336,7
2.Vj	39 033	13 969	357,9	34 650	11 693	337,4
3.Vj	39 170	14 031	358,2	34 768	11 750	337,9
4.Vj	39 288	14 109	359,1	34 871	11 813	338,8
2007 1.Vj	39 579	14 196	358,7	35 150	11 897	338,5
2.Vj	39 697	14 237	358,6	35 254	11 937	338,6
3.Vj	39 810	14 286	358,8	35 358	11 979	338,8
Veränderung gegenüber dem Vorquartal in %						
2002 1.Vj	- 0,1	- 0,5	- 0,4	- 0,1	- 0,4	- 0,3
2.Vj	- 0,3	- 0,3	0,0	- 0,3	- 0,3	0,1
3.Vj	- 0,3	- 0,4	- 0,0	- 0,4	- 0,4	0,0
4.Vj	- 0,4	- 0,4	- 0,0	- 0,5	- 0,5	- 0,1
2003 1.Vj	- 0,3	- 0,5	- 0,2	- 0,4	- 0,6	- 0,2
2.Vj	- 0,2	- 0,3	- 0,1	- 0,3	- 0,3	- 0,0
3.Vj	- 0,0	- 0,2	- 0,2	- 0,1	- 0,3	- 0,2
4.Vj	0,0	0,1	0,1	- 0,1	0,1	0,1
2004 1.Vj	0,3	0,1	- 0,2	0,2	- 0,0	- 0,2
2.Vj	0,2	- 0,4	- 0,6	0,1	- 0,5	- 0,6
3.Vj	0,0	0,0	0,0	- 0,1	- 0,2	- 0,1
4.Vj	- 0,0	- 0,1	- 0,1	- 0,1	- 0,3	- 0,2
2005 1.Vj	- 0,1	0,0	0,1	- 0,2	- 0,2	0,0
2.Vj	- 0,2	- 0,1	0,0	- 0,2	- 0,3	- 0,1
3.Vj	0,1	- 0,2	- 0,3	0,1	- 0,2	- 0,3
4.Vj	0,2	0,0	- 0,1	0,2	0,0	- 0,2
2006 1.Vj	- 0,1	0,0	0,1	- 0,1	0,0	0,1
2.Vj	0,4	0,6	0,2	0,4	0,7	0,2
3.Vj	0,4	0,4	0,1	0,3	0,5	0,1
4.Vj	0,3	0,6	0,3	0,3	0,5	0,3
2007 1.Vj	0,7	0,6	- 0,1	0,8	0,7	- 0,1
2.Vj	0,3	0,3	- 0,0	0,3	0,3	0,0
3.Vj	0,3	0,3	0,1	0,3	0,4	0,1

*) Quelle für Arbeitsstunden: Institut für Arbeitsmarkt- und Berufsforschung (IAB) der Bundesagentur für Arbeit (BA), Nürnberg.

3.1.8 Arbeitsproduktivität, Lohnkosten, Verdienst und Lohnstückkosten *)

Saisonbereinigte Ergebnisse nach BV4.1

Vierteljahr	Arbeitsproduktivität 1)		Lohnkosten 2)		Verdienst 3)		Lohnstückkosten 4)	
	je Erwerbs- tätigen	je Erwerbs- tätigen- stunde	je Arbeitnehmer monatlich	je Arbeitnehmer- stunde	je Arbeitnehmer monatlich	je Arbeitnehmer- stunde	Personen- konzept	Stunden- konzept
	1	2	3	4	5	6	7	8
	Index (2000 = 100)		EUR				Index (2000 = 100)	
2002 1.Vj	100,87	102,66	2 659	23,47	2 143	18,91	101,82	101,63
2.Vj	101,28	103,02	2 671	23,39	2 153	18,85	101,25	100,93
3.Vj	101,95	103,65	2 689	23,58	2 166	18,99	101,46	101,15
4.Vj	102,20	103,95	2 702	23,81	2 176	19,17	102,06	101,81
2003 1.Vj	101,99	104,13	2 713	23,91	2 179	19,20	102,40	102,09
2.Vj	102,34	104,34	2 720	24,04	2 184	19,30	102,70	102,42
3.Vj	102,63	104,72	2 731	24,07	2 192	19,33	102,52	102,18
4.Vj	103,16	105,17	2 732	24,14	2 195	19,39	102,37	102,04
2004 1.Vj	103,10	105,12	2 738	24,02	2 202	19,32	101,95	101,58
2.Vj	102,50	105,28	2 734	24,18	2 201	19,46	102,50	102,08
3.Vj	102,19	104,99	2 733	24,11	2 198	19,39	102,49	102,08
4.Vj	102,25	105,03	2 736	24,01	2 202	19,32	102,11	101,64
2005 1.Vj	102,77	105,64	2 733	24,32	2 205	19,62	102,53	102,34
2.Vj	103,44	106,18	2 733	24,04	2 205	19,39	100,87	100,64
3.Vj	103,76	106,87	2 727	24,15	2 205	19,53	100,65	100,47
4.Vj	103,86	107,08	2 731	24,24	2 207	19,59	100,77	100,63
2006 1.Vj	104,94	108,16	2 748	24,30	2 214	19,58	100,10	99,88
2.Vj	105,60	108,68	2 755	24,54	2 222	19,78	100,45	100,37
3.Vj	106,11	109,15	2 766	24,56	2 229	19,79	100,18	100,04
4.Vj	106,97	109,98	2 774	24,63	2 237	19,86	99,67	99,54
2007 1.Vj	106,48	109,39	2 776	24,54	2 246	19,86	99,97	99,73
2.Vj	106,47	109,51	2 788	24,74	2 257	20,03	100,66	100,43
3.Vj	107,14	110,06	2 794	24,80	2 263	20,09	100,39	100,18
	Veränderung gegenüber dem Vorquartal in %							
2002 1.Vj	- 0,0	0,3	0,0	0,7	0,0	0,7	0,5	0,4
2.Vj	0,4	0,4	0,5	- 0,3	0,5	- 0,3	- 0,6	- 0,7
3.Vj	0,7	0,6	0,7	0,8	0,6	0,7	0,2	0,2
4.Vj	0,2	0,3	0,5	1,0	0,5	0,9	0,6	0,7
2003 1.Vj	- 0,2	0,2	0,4	0,4	0,1	0,2	0,3	0,3
2.Vj	0,3	0,2	0,3	0,5	0,2	0,5	0,3	0,3
3.Vj	0,3	0,4	0,4	0,1	0,4	0,2	- 0,2	- 0,2
4.Vj	0,5	0,4	0,0	0,3	0,1	0,3	- 0,1	- 0,1
2004 1.Vj	- 0,1	- 0,0	0,2	- 0,5	0,3	- 0,4	- 0,4	- 0,5
2.Vj	- 0,6	0,2	- 0,1	0,7	- 0,0	0,7	0,5	0,5
3.Vj	- 0,3	- 0,3	- 0,0	- 0,3	- 0,1	- 0,4	- 0,0	0,0
4.Vj	0,1	0,0	0,1	- 0,4	0,2	- 0,4	- 0,4	- 0,4
2005 1.Vj	0,5	0,6	- 0,1	1,3	0,1	1,6	0,4	0,7
2.Vj	0,7	0,5	0,0	- 1,2	0,0	- 1,2	- 1,6	- 1,7
3.Vj	0,3	0,6	- 0,2	0,5	0,0	0,7	- 0,2	- 0,2
4.Vj	0,1	0,2	0,1	0,4	0,1	0,3	0,1	0,2
2006 1.Vj	1,0	1,0	0,6	0,2	0,3	- 0,1	- 0,7	- 0,7
2.Vj	0,6	0,5	0,3	1,0	0,4	1,0	0,3	0,5
3.Vj	0,5	0,4	0,4	0,1	0,3	0,1	- 0,3	- 0,3
4.Vj	0,8	0,8	0,3	0,3	0,4	0,4	- 0,5	- 0,5
2007 1.Vj	- 0,5	- 0,5	0,1	- 0,4	0,4	0,0	0,3	0,2
2.Vj	- 0,0	0,1	0,4	0,8	0,5	0,9	0,7	0,7
3.Vj	0,6	0,5	0,2	0,2	0,3	0,3	- 0,3	- 0,2

*) Quelle für Arbeitsstunden: Institut für Arbeitsmarkt- und Berufsforschung (IAB) der Bundesagentur für Arbeit (BA), Nürnberg.

1) Bruttoinlandsprodukt (preisbereinigt, Kettenindex 2000=100) je Erwerbstätigen bzw. je Erwerbstätigenstunde (jeweils umgerechnet auf Messzahlen 2000=100). Bei der Berechnung je Erwerbstätigen Kalendereinfluß beim Bruttoinlandsprodukt ausgeschaltet. – 2) Arbeitnehmer-entgelt je Arbeitnehmer bzw. je Arbeitnehmerstunde. – 3) Bruttolöhne und -gehälter je Arbeitnehmer bzw. je Arbeitnehmerstunde. – 4) Lohnkosten (je Arbeitnehmer bzw. je Arbeitnehmerstunde, jeweils umgerechnet auf Messzahlen 2000=100) in Relation zur Arbeitsproduktivität (je Erwerbstätigen bzw. je Erwerbstätigenstunde).

3.2 Tabellen für Wirtschaftsbereiche

3.2.1 Bruttowertschöpfung in jeweiligen Preisen

Saison- und kalenderbereinigte Ergebnisse nach BV4.1

Vierteljahr	Insgesamt	Land- und Forstwirtschaft, Fischerei	Produzierendes Gewerbe ohne Baugewerbe		Baugewerbe	Handel, Gastgewerbe und Verkehr	Finanzierung, Vermietung und Unternehmensdienstleister	Öffentliche und private Dienstleister
			zusammen	darunter: Verarbeiten-des Gewerbe				
	Mrd. EUR							
2002 1.Vj	481,64	5,56	117,60	107,36	23,02	87,23	137,17	110,75
2.Vj	482,34	5,60	118,85	108,51	22,42	86,69	137,51	111,29
3.Vj	484,68	5,43	120,29	109,94	22,15	86,96	138,22	111,64
4.Vj	485,60	5,58	120,52	110,14	21,88	86,54	138,73	112,60
2003 1.Vj	484,52	4,78	120,04	110,21	21,35	85,94	139,99	112,22
2.Vj	486,14	4,80	119,16	109,15	21,69	86,53	141,56	112,37
3.Vj	490,48	4,66	119,44	109,03	21,73	86,97	143,78	113,90
4.Vj	494,17	4,86	121,86	111,49	21,71	87,54	144,03	114,35
2004 1.Vj	496,98	5,23	123,21	111,63	21,62	87,91	144,49	114,47
2.Vj	499,03	5,38	124,71	112,54	20,76	87,80	145,52	114,85
3.Vj	498,50	5,47	124,43	112,01	20,01	87,68	146,25	114,66
4.Vj	499,46	5,63	124,06	111,31	19,78	88,31	147,14	114,86
2005 1.Vj	502,72	4,34	124,42	111,85	19,70	88,85	149,41	115,66
2.Vj	504,82	4,57	125,28	112,50	19,87	89,23	150,26	115,75
3.Vj	506,39	4,42	126,72	113,48	19,81	89,62	150,61	115,29
4.Vj	509,29	4,42	127,85	113,91	19,65	89,75	152,32	115,44
2006 1.Vj	514,96	4,36	130,06	115,51	19,62	91,44	153,22	116,18
2.Vj	520,49	4,49	131,45	117,03	20,64	93,24	154,30	116,33
3.Vj	526,61	4,46	133,35	118,96	21,42	94,58	155,61	117,18
4.Vj	532,63	4,52	135,73	121,61	22,09	95,96	156,54	117,74
2007 1.Vj	536,12	4,58	137,55	124,06	22,90	95,86	156,88	118,31
2.Vj	541,43	4,64	140,47	126,53	22,02	96,06	158,89	119,30
3.Vj	548,49	4,83	143,51	129,51	22,18	96,97	161,27	119,64
	Veränderung gegenüber dem Vorquartal in %							
2002 1.Vj	0,3	− 13,7	0,2	0,0	0,8	0,1	0,2	1,1
2.Vj	0,1	0,7	1,1	1,1	− 2,6	− 0,6	0,2	0,5
3.Vj	0,5	− 3,0	1,2	1,3	− 1,2	0,3	0,5	0,3
4.Vj	0,2	2,8	0,2	0,2	− 1,2	− 0,5	0,4	0,9
2003 1.Vj	− 0,2	− 14,3	− 0,4	0,1	− 2,4	− 0,7	0,9	− 0,3
2.Vj	0,3	0,4	− 0,7	− 1,0	1,6	0,7	1,1	0,1
3.Vj	0,9	− 2,9	0,2	− 0,1	0,2	0,5	1,6	1,4
4.Vj	0,8	4,3	2,0	2,3	− 0,1	0,7	0,2	0,4
2004 1.Vj	0,6	7,6	1,1	0,1	− 0,4	0,4	0,3	0,1
2.Vj	0,4	2,9	1,2	0,8	− 4,0	− 0,1	0,7	0,3
3.Vj	− 0,1	1,7	− 0,2	− 0,5	− 3,6	− 0,1	0,5	− 0,2
4.Vj	0,2	2,9	− 0,3	− 0,6	− 1,1	0,7	0,6	0,2
2005 1.Vj	0,7	− 22,9	0,3	0,5	− 0,4	0,6	1,5	0,7
2.Vj	0,4	5,3	0,7	0,6	0,9	0,4	0,6	0,1
3.Vj	0,3	− 3,3	1,1	0,9	− 0,3	0,4	0,2	− 0,4
4.Vj	0,6	0,0	0,9	0,4	− 0,8	0,1	1,1	0,1
2006 1.Vj	1,1	− 1,4	1,7	1,4	− 0,2	1,9	0,6	0,6
2.Vj	1,1	3,0	1,1	1,3	5,2	2,0	0,7	0,1
3.Vj	1,2	− 0,7	1,4	1,6	3,8	1,4	0,8	0,7
4.Vj	1,1	1,3	1,8	2,2	3,1	1,5	0,6	0,5
2007 1.Vj	0,7	1,3	1,3	2,0	3,7	− 0,1	0,2	0,5
2.Vj	1,0	1,3	2,1	2,0	− 3,8	0,2	1,3	0,8
3.Vj	1,3	4,1	2,2	2,4	0,7	0,9	1,5	0,3

3.2.2 Bruttowertschöpfung, preisbereinigt

Saison- und kalenderbereinigte Ergebnisse nach BV4.1

Vierteljahr	Insgesamt	Land- und Forstwirtschaft, Fischerei	Produzierendes Gewerbe ohne Baugewerbe		Baugewerbe	Handel, Gastgewerbe und Verkehr	Finanzierung, Vermietung und Unternehmensdienstleister	Öffentliche und private Dienstleister
			zusammen	darunter: Verarbeitendes Gewerbe				
	1	2	3	4	5	6	7	8
Kettenindex (2000 = 100)								
2002 1.Vj	101,67	97,85	98,92	98,89	94,18	103,18	104,63	102,09
2.Vj	101,89	97,17	99,86	99,79	91,77	102,48	105,04	102,42
3.Vj	102,03	96,54	100,53	100,59	90,55	102,86	104,88	102,49
4.Vj	102,04	94,66	100,57	100,65	89,49	102,95	104,57	102,53
2003 1.Vj	101,54	93,73	100,14	100,47	86,76	102,17	105,05	102,19
2.Vj	101,57	90,60	99,64	99,97	87,80	102,90	104,76	102,11
3.Vj	102,14	90,10	100,67	100,86	87,71	103,12	105,39	102,51
4.Vj	102,71	90,53	102,52	103,00	86,89	103,34	105,72	102,66
2004 1.Vj	103,01	113,12	103,75	103,48	86,71	103,96	104,62	102,72
2.Vj	102,95	108,10	105,00	104,31	82,81	103,63	104,70	102,54
3.Vj	102,64	109,05	104,51	103,55	80,23	103,34	104,89	102,50
4.Vj	102,67	109,33	104,16	102,92	79,19	103,68	105,02	102,54
2005 1.Vj	103,22	99,99	104,32	103,48	78,24	103,92	107,09	102,82
2.Vj	103,75	98,68	104,96	104,26	79,09	104,35	107,51	103,15
3.Vj	103,99	98,15	106,04	105,38	78,60	104,63	107,61	102,93
4.Vj	104,41	96,91	107,14	106,29	78,01	104,53	108,36	103,15
2006 1.Vj	105,37	97,06	109,17	108,32	78,50	106,34	108,55	103,15
2.Vj	106,37	94,99	110,35	109,99	82,57	107,73	109,74	103,12
3.Vj	107,49	94,40	111,88	111,82	84,85	108,98	110,88	103,47
4.Vj	108,57	95,14	113,74	114,31	87,41	110,64	111,82	103,37
2007 1.Vj	109,10	95,40	114,89	115,99	89,11	110,33	112,32	103,73
2.Vj	109,54	94,15	116,37	117,22	84,15	110,85	112,97	103,91
3.Vj	110,50	93,40	118,57	119,74	84,18	111,99	113,52	103,85
Veränderung gegenüber dem Vorquartal in %								
2002 1.Vj	0,0	- 4,8	- 0,7	- 1,0	0,6	- 0,2	0,2	0,8
2.Vj	0,2	- 0,7	1,0	0,9	- 2,6	- 0,7	0,4	0,3
3.Vj	0,1	- 0,6	0,7	0,8	- 1,3	0,4	- 0,2	0,1
4.Vj	0,0	- 1,9	0,0	0,1	- 1,2	0,1	- 0,3	0,0
2003 1.Vj	- 0,5	- 1,0	- 0,4	- 0,2	- 3,1	- 0,8	0,5	- 0,3
2.Vj	0,0	- 3,3	- 0,5	- 0,5	1,2	0,7	- 0,3	- 0,1
3.Vj	0,6	- 0,6	1,0	0,9	- 0,1	0,2	0,6	0,4
4.Vj	0,6	0,5	1,8	2,1	- 0,9	0,2	0,3	0,1
2004 1.Vj	0,3	25,0	1,2	0,5	- 0,2	0,6	- 1,0	0,1
2.Vj	- 0,1	- 4,4	1,2	0,8	- 4,5	- 0,3	0,1	- 0,2
3.Vj	- 0,3	0,9	- 0,5	- 0,7	- 3,1	- 0,3	0,2	- 0,0
4.Vj	0,0	0,3	- 0,3	- 0,6	- 1,3	0,3	0,1	0,0
2005 1.Vj	0,5	- 8,5	0,2	0,5	- 1,2	0,2	2,0	0,3
2.Vj	0,5	- 1,3	0,6	0,8	1,1	0,4	0,4	0,3
3.Vj	0,2	- 0,5	1,0	1,1	- 0,6	0,3	0,1	- 0,2
4.Vj	0,4	- 1,3	1,0	0,9	- 0,8	- 0,1	0,7	0,2
2006 1.Vj	0,9	0,2	1,9	1,9	0,6	1,7	0,2	0,0
2.Vj	0,9	- 2,1	1,1	1,5	5,2	1,3	1,1	- 0,0
3.Vj	1,1	- 0,6	1,4	1,7	2,8	1,2	1,0	0,3
4.Vj	1,0	0,8	1,7	2,2	3,0	1,5	0,8	- 0,1
2007 1.Vj	0,5	0,3	1,0	1,5	1,9	- 0,3	0,4	0,3
2.Vj	0,4	- 1,3	1,3	1,1	- 5,6	0,5	0,6	0,2
3.Vj	0,9	- 0,8	1,9	2,1	0,0	1,0	0,5	- 0,1

3.2.3 Arbeitnehmerentgelt

Saisonbereinigte Ergebnisse nach BV4.1

Vierteljahr	Insgesamt	Land- und Forstwirtschaft, Fischerei	Produzierendes Gewerbe ohne Baugewerbe		Baugewerbe	Handel, Gastgewerbe und Verkehr	Finanzierung, Vermietung und Unternehmensdienstleister	Öffentliche und private Dienstleister
			zusammen	darunter: Verarbeitendes Gewerbe				
	1	2	3	4	5	6	7	8
Mrd. EUR								
2002 1.Vj	281,89	2,16	84,61	79,34	14,89	56,09	43,48	80,65
2.Vj	282,24	2,16	84,63	79,46	14,64	56,04	43,62	81,14
3.Vj	282,90	2,13	84,82	79,56	14,45	56,32	43,98	81,19
4.Vj	282,99	2,10	84,38	79,12	14,20	56,13	44,09	82,09
2003 1.Vj	283,10	2,14	84,13	78,83	14,01	56,40	44,34	82,08
2.Vj	283,01	2,12	84,14	78,82	14,04	56,28	44,45	81,99
3.Vj	283,83	2,10	84,26	78,97	13,91	56,07	44,58	82,91
4.Vj	283,75	2,10	84,16	78,84	13,82	56,13	45,11	82,43
2004 1.Vj	284,85	2,10	84,82	79,42	13,82	55,99	45,14	82,97
2.Vj	284,81	2,12	84,46	79,09	13,54	56,10	45,35	83,25
3.Vj	284,25	2,12	84,20	78,86	13,37	56,11	45,51	82,96
4.Vj	284,23	2,07	84,32	78,97	13,10	56,16	45,47	83,11
2005 1.Vj	283,20	2,02	83,38	78,09	12,83	56,18	46,12	82,67
2.Vj	282,63	1,99	83,21	77,89	12,65	55,98	46,25	82,55
3.Vj	282,36	1,96	83,14	77,79	12,58	56,01	46,26	82,41
4.Vj	283,09	1,99	83,72	78,33	12,54	55,96	46,50	82,38
2006 1.Vj	284,59	1,99	84,88	79,46	12,40	56,22	46,53	82,56
2.Vj	286,54	2,00	85,31	79,85	12,62	56,64	47,13	82,84
3.Vj	288,61	2,02	86,21	80,73	12,72	56,83	47,88	82,93
4.Vj	290,36	2,02	86,38	80,95	12,90	57,33	48,42	83,30
2007 1.Vj	292,88	2,07	86,95	81,50	13,33	57,54	49,03	83,96
2.Vj	294,91	2,10	88,53	83,10	13,14	57,82	49,47	83,85
3.Vj	296,39	2,11	88,82	83,47	12,99	58,25	49,92	84,30
Veränderung gegenüber dem Vorquartal in %								
2002 1.Vj	- 0,1	- 3,6	- 0,6	- 0,5	- 1,4	- 0,2	0,3	0,8
2.Vj	0,1	0,0	0,0	0,2	- 1,7	- 0,1	0,3	0,6
3.Vj	0,2	- 1,4	0,2	0,1	- 1,3	0,5	0,8	0,1
4.Vj	0,0	- 1,4	- 0,5	- 0,6	- 1,7	- 0,3	0,3	1,1
2003 1.Vj	0,0	1,9	- 0,3	- 0,4	- 1,3	0,5	0,6	- 0,0
2.Vj	- 0,0	- 0,9	0,0	- 0,0	0,2	- 0,2	0,2	- 0,1
3.Vj	0,3	- 0,9	0,1	0,2	- 0,9	- 0,4	0,3	1,1
4.Vj	- 0,0	0,0	- 0,1	- 0,2	- 0,6	0,1	1,2	- 0,6
2004 1.Vj	0,4	0,0	0,8	0,7	0,0	- 0,2	0,1	0,7
2.Vj	- 0,0	1,0	- 0,4	- 0,4	- 2,0	0,2	0,5	0,3
3.Vj	- 0,2	0,0	- 0,3	- 0,3	- 1,3	0,0	0,4	- 0,3
4.Vj	- 0,0	- 2,4	0,1	0,1	- 2,0	0,1	- 0,1	0,2
2005 1.Vj	- 0,4	- 2,4	- 1,1	- 1,1	- 2,1	0,0	1,4	- 0,5
2.Vj	- 0,2	- 1,5	- 0,2	- 0,3	- 1,4	- 0,4	0,3	- 0,1
3.Vj	- 0,1	- 1,5	- 0,1	- 0,1	- 0,6	0,1	0,0	- 0,2
4.Vj	0,3	1,5	0,7	0,7	- 0,3	- 0,1	0,5	- 0,0
2006 1.Vj	0,5	0,0	1,4	1,4	- 1,1	0,5	0,1	0,2
2.Vj	0,7	0,5	0,5	0,5	1,8	0,7	1,3	0,3
3.Vj	0,7	1,0	1,1	1,1	0,8	0,3	1,6	0,1
4.Vj	0,6	0,0	0,2	0,3	1,4	0,9	1,1	0,4
2007 1.Vj	0,9	2,5	0,7	0,7	3,3	0,4	1,3	0,8
2.Vj	0,7	1,4	1,8	2,0	- 1,4	0,5	0,9	- 0,1
3.Vj	0,5	0,5	0,3	0,4	- 1,1	0,7	0,9	0,5

3.2.4 Bruttolöhne und -gehälter

Saisonbereinigte Ergebnisse nach BV4.1

Vierteljahr	Insgesamt	Land- und Forstwirtschaft, Fischerei	Produzierendes Gewerbe ohne Baugewerbe		Baugewerbe	Handel, Gastgewerbe und Verkehr	Finanzierung, Vermietung und Unternehmensdienstleister	Öffentliche und private Dienstleister
			zusammen	darunter: Verarbeitendes Gewerbe				
	1	2	3	4	5	6	7	8
Mrd. EUR								
2002 1.Vj	226,83	1,79	67,07	63,20	12,27	46,27	35,00	64,42
2.Vj	227,15	1,79	67,18	63,38	12,06	46,25	35,10	64,77
3.Vj	227,59	1,76	67,37	63,48	11,90	46,47	35,36	64,73
4.Vj	227,69	1,74	67,10	63,21	11,69	46,33	35,43	65,39
2003 1.Vj	227,10	1,77	66,83	62,99	11,49	46,29	35,45	65,27
2.Vj	227,00	1,75	66,89	63,02	11,51	46,16	35,50	65,20
3.Vj	227,66	1,74	67,06	63,22	11,40	45,96	35,59	65,90
4.Vj	227,77	1,74	67,07	63,20	11,33	46,02	36,04	65,56
2004 1.Vj	228,90	1,74	67,59	63,64	11,34	46,00	36,22	66,00
2.Vj	229,05	1,75	67,39	63,45	11,12	46,10	36,41	66,28
3.Vj	228,56	1,74	67,17	63,26	10,97	46,10	36,53	66,04
4.Vj	228,58	1,71	67,28	63,38	10,76	46,16	36,52	66,15
2005 1.Vj	228,39	1,67	67,08	63,17	10,58	46,26	36,89	65,91
2.Vj	227,80	1,65	66,92	63,01	10,42	46,07	36,99	65,76
3.Vj	228,02	1,63	66,96	63,02	10,38	46,18	37,11	65,75
4.Vj	228,61	1,65	67,30	63,36	10,35	46,14	37,38	65,77
2006 1.Vj	229,11	1,65	67,41	63,57	10,19	46,23	37,71	65,85
2.Vj	230,93	1,65	67,98	63,86	10,38	46,62	38,30	66,16
3.Vj	232,45	1,68	68,38	64,48	10,46	46,72	38,95	66,21
4.Vj	233,97	1,68	68,48	64,63	10,60	47,14	39,50	66,52
2007 1.Vj	236,84	1,72	69,39	65,54	11,00	47,48	39,97	67,16
2.Vj	238,66	1,75	71,09	66,89	10,85	47,74	40,41	67,08
3.Vj	240,01	1,76	70,89	67,16	10,74	48,13	40,86	67,48
Veränderung gegenüber dem Vorquartal in %								
2002 1.Vj	- 0,0	- 2,7	- 0,5	- 0,7	- 1,3	0,1	0,1	0,7
2.Vj	0,1	0,0	0,2	0,3	- 1,7	- 0,0	0,3	0,5
3.Vj	0,2	- 1,7	0,3	0,2	- 1,3	0,5	0,7	- 0,1
4.Vj	0,0	- 1,1	- 0,4	- 0,4	- 1,8	- 0,3	0,2	1,0
2003 1.Vj	- 0,3	1,7	- 0,4	- 0,3	- 1,7	- 0,1	0,1	- 0,2
2.Vj	- 0,0	- 1,1	0,1	0,0	0,2	- 0,3	0,1	- 0,1
3.Vj	0,3	- 0,6	0,3	0,3	- 1,0	- 0,4	0,3	1,1
4.Vj	0,0	0,0	0,0	- 0,0	- 0,6	0,1	1,3	- 0,5
2004 1.Vj	0,5	0,0	0,8	0,7	0,1	- 0,0	0,5	0,7
2.Vj	0,1	0,6	- 0,3	- 0,3	- 1,9	0,2	0,5	0,4
3.Vj	- 0,2	- 0,6	- 0,3	- 0,3	- 1,3	0,0	0,3	- 0,4
4.Vj	0,0	- 1,7	0,2	0,2	- 1,9	0,1	- 0,0	0,2
2005 1.Vj	- 0,1	- 2,3	- 0,3	- 0,3	- 1,7	0,2	1,0	- 0,4
2.Vj	- 0,3	- 1,2	- 0,2	- 0,3	- 1,5	- 0,4	0,3	- 0,2
3.Vj	0,1	- 1,2	0,1	0,0	- 0,4	0,2	0,3	- 0,0
4.Vj	0,3	1,2	0,5	0,5	- 0,3	- 0,1	0,7	0,0
2006 1.Vj	0,2	0,0	0,2	0,3	- 1,5	0,2	0,9	0,1
2.Vj	0,8	0,0	0,8	0,5	1,9	0,8	1,6	0,5
3.Vj	0,7	1,8	0,6	1,0	0,8	0,2	1,7	0,1
4.Vj	0,7	0,0	0,1	0,2	1,3	0,9	1,4	0,5
2007 1.Vj	1,2	2,4	1,3	1,4	3,8	0,7	1,2	1,0
2.Vj	0,8	1,7	2,4	2,1	- 1,4	0,5	1,1	- 0,1
3.Vj	0,6	0,6	- 0,3	0,4	- 1,0	0,8	1,1	0,6

3.2.5 Erwerbstätige

Saisonbereinigte Ergebnisse nach BV4.1

Vierteljahr	Insgesamt	Land- und Forstwirtschaft, Fischerei	Produzierendes Gewerbe ohne Baugewerbe		Baugewerbe	Handel, Gastgewerbe und Verkehr	Finanzierung, Vermietung und Unternehmensdienstleister	Öffentliche und private Dienstleister
			zusammen	darunter: Verarbeitendes Gewerbe				
	1	2	3	4	5	6	7	8
1000 Personen								
2002 1.Vj	39 278	914	8 446	8 045	2 499	9 904	6 046	11 468
2.Vj	39 169	908	8 388	7 990	2 462	9 866	6 058	11 487
3.Vj	39 037	900	8 327	7 929	2 418	9 813	6 061	11 518
4.Vj	38 891	894	8 260	7 863	2 381	9 760	6 069	11 528
2003 1.Vj	38 778	887	8 204	7 811	2 351	9 726	6 086	11 524
2.Vj	38 701	882	8 154	7 763	2 329	9 703	6 102	11 533
3.Vj	38 695	877	8 114	7 726	2 312	9 714	6 140	11 539
4.Vj	38 702	874	8 081	7 694	2 294	9 720	6 176	11 558
2004 1.Vj	38 803	877	8 054	7 665	2 281	9 763	6 231	11 597
2.Vj	38 894	876	8 037	7 648	2 267	9 810	6 287	11 618
3.Vj	38 903	872	8 011	7 624	2 243	9 819	6 319	11 639
4.Vj	38 897	866	7 979	7 593	2 219	9 815	6 346	11 673
2005 1.Vj	38 855	856	7 942	7 562	2 192	9 791	6 364	11 710
2.Vj	38 794	849	7 898	7 520	2 165	9 754	6 373	11 753
3.Vj	38 829	848	7 861	7 484	2 156	9 752	6 405	11 807
4.Vj	38 895	848	7 838	7 461	2 150	9 761	6 455	11 843
2006 1.Vj	38 873	841	7 803	7 428	2 132	9 746	6 504	11 847
2.Vj	39 033	843	7 804	7 430	2 155	9 773	6 583	11 876
3.Vj	39 170	842	7 811	7 440	2 169	9 792	6 657	11 899
4.Vj	39 288	841	7 821	7 451	2 183	9 811	6 718	11 916
2007 1.Vj	39 579	852	7 868	7 498	2 230	9 871	6 789	11 970
2.Vj	39 697	852	7 891	7 522	2 206	9 905	6 846	11 997
3.Vj	39 810	852	7 919	7 550	2 192	9 934	6 901	12 011
Veränderung gegenüber dem Vorquartal in %								
2002 1.Vj	- 0,1	- 0,5	- 0,6	- 0,6	- 1,5	0,1	0,3	0,4
2.Vj	- 0,3	- 0,7	- 0,7	- 0,7	- 1,5	- 0,4	0,2	0,2
3.Vj	- 0,3	- 0,9	- 0,7	- 0,8	- 1,8	- 0,5	0,0	0,3
4.Vj	- 0,4	- 0,7	- 0,8	- 0,8	- 1,5	- 0,5	0,1	0,1
2003 1.Vj	- 0,3	- 0,8	- 0,7	- 0,7	- 1,3	- 0,3	0,3	- 0,0
2.Vj	- 0,2	- 0,6	- 0,6	- 0,6	- 0,9	- 0,2	0,3	0,1
3.Vj	- 0,0	- 0,6	- 0,5	- 0,5	- 0,7	0,1	0,6	0,1
4.Vj	0,0	- 0,3	- 0,4	- 0,4	- 0,8	0,1	0,6	0,2
2004 1.Vj	0,3	0,3	- 0,3	- 0,4	- 0,6	0,4	0,9	0,3
2.Vj	0,2	- 0,1	- 0,2	- 0,2	- 0,6	0,5	0,9	0,2
3.Vj	0,0	- 0,5	- 0,3	- 0,3	- 1,1	0,1	0,5	0,2
4.Vj	- 0,0	- 0,7	- 0,4	- 0,4	- 1,1	- 0,0	0,4	0,3
2005 1.Vj	- 0,1	- 1,2	- 0,5	- 0,4	- 1,2	- 0,2	0,3	0,3
2.Vj	- 0,2	- 0,8	- 0,6	- 0,6	- 1,2	- 0,4	0,1	0,4
3.Vj	0,1	- 0,1	- 0,5	- 0,5	- 0,4	- 0,0	0,5	0,5
4.Vj	0,2	0,0	- 0,3	- 0,3	- 0,3	0,1	0,8	0,3
2006 1.Vj	- 0,1	- 0,8	- 0,4	- 0,4	- 0,8	- 0,2	0,8	0,0
2.Vj	0,4	0,2	0,0	0,0	1,1	0,3	1,2	0,2
3.Vj	0,4	- 0,1	0,1	0,1	0,6	0,2	1,1	0,2
4.Vj	0,3	- 0,1	0,1	0,1	0,6	0,2	0,9	0,1
2007 1.Vj	0,7	1,3	0,6	0,6	2,2	0,6	1,1	0,5
2.Vj	0,3	0,0	0,3	0,3	- 1,1	0,3	0,8	0,2
3.Vj	0,3	0,0	0,4	0,4	- 0,6	0,3	0,8	0,1

3.2.6 Arbeitnehmer

Saisonbereinigte Ergebnisse nach BV4.1

Vierteljahr	Insgesamt	Land- und Forstwirtschaft, Fischerei	Produzierendes Gewerbe ohne Baugewerbe		Baugewerbe	Handel, Gastgewerbe und Verkehr	Finanzierung, Vermietung und Unter- nehmens- dienstleister	Öffentliche und private Dienstleister
			zusammen	darunter: Verarbeiten- des Gewerbe				
	1	2	3	4	5	6	7	8
1000 Personen								
2002 1.Vj	35 290	458	8 137	7 737	2 088	8 675	5 274	10 658
2.Vj	35 175	456	8 081	7 684	2 052	8 642	5 273	10 672
3.Vj	35 031	452	8 019	7 623	2 007	8 590	5 266	10 697
4.Vj	34 873	450	7 952	7 556	1 968	8 538	5 264	10 701
2003 1.Vj	34 745	448	7 896	7 505	1 938	8 505	5 270	10 688
2.Vj	34 649	448	7 846	7 456	1 914	8 483	5 273	10 686
3.Vj	34 614	448	7 805	7 418	1 898	8 494	5 293	10 675
4.Vj	34 584	450	7 771	7 385	1 881	8 497	5 310	10 675
2004 1.Vj	34 648	457	7 743	7 354	1 868	8 538	5 346	10 697
2.Vj	34 694	459	7 722	7 335	1 854	8 578	5 382	10 699
3.Vj	34 657	458	7 694	7 307	1 827	8 579	5 397	10 703
4.Vj	34 607	453	7 658	7 274	1 799	8 570	5 406	10 721
2005 1.Vj	34 522	445	7 619	7 240	1 769	8 539	5 408	10 743
2.Vj	34 439	440	7 574	7 197	1 739	8 506	5 407	10 773
3.Vj	34 465	439	7 538	7 162	1 728	8 511	5 430	10 819
4.Vj	34 527	440	7 516	7 141	1 720	8 529	5 475	10 846
2006 1.Vj	34 500	435	7 483	7 109	1 700	8 522	5 517	10 844
2.Vj	34 650	437	7 484	7 112	1 720	8 554	5 588	10 866
3.Vj	34 768	437	7 491	7 121	1 730	8 578	5 652	10 879
4.Vj	34 871	437	7 501	7 133	1 741	8 598	5 705	10 889
2007 1.Vj	35 150	448	7 549	7 180	1 784	8 662	5 769	10 938
2.Vj	35 254	450	7 572	7 204	1 759	8 698	5 817	10 959
3.Vj	35 358	451	7 601	7 233	1 744	8 729	5 866	10 967
Veränderung gegenüber dem Vorquartal in %								
2002 1.Vj	- 0,1	0,0	- 0,6	- 0,6	- 1,8	0,2	0,2	0,4
2.Vj	- 0,3	- 0,4	- 0,7	- 0,7	- 1,7	- 0,4	- 0,0	0,1
3.Vj	- 0,4	- 0,9	- 0,8	- 0,8	- 2,2	- 0,6	- 0,1	0,2
4.Vj	- 0,5	- 0,4	- 0,8	- 0,9	- 1,9	- 0,6	- 0,0	0,0
2003 1.Vj	- 0,4	- 0,4	- 0,7	- 0,7	- 1,5	- 0,4	0,1	- 0,1
2.Vj	- 0,3	0,0	- 0,6	- 0,7	- 1,2	- 0,3	0,1	- 0,0
3.Vj	- 0,1	0,0	- 0,5	- 0,5	- 0,8	0,1	0,4	- 0,1
4.Vj	- 0,1	0,4	- 0,4	- 0,4	- 0,9	0,0	0,3	0,0
2004 1.Vj	0,2	1,6	- 0,4	- 0,4	- 0,7	0,5	0,7	0,2
2.Vj	0,1	0,4	- 0,3	- 0,3	- 0,7	0,5	0,7	0,0
3.Vj	- 0,1	- 0,2	- 0,4	- 0,4	- 1,5	0,0	0,3	0,0
4.Vj	- 0,1	- 1,1	- 0,5	- 0,5	- 1,5	- 0,1	0,2	0,2
2005 1.Vj	- 0,2	- 1,8	- 0,5	- 0,5	- 1,7	- 0,4	0,0	0,2
2.Vj	- 0,2	- 1,1	- 0,6	- 0,6	- 1,7	- 0,4	- 0,0	0,3
3.Vj	0,1	- 0,2	- 0,5	- 0,5	- 0,6	0,1	0,4	0,4
4.Vj	0,2	0,2	- 0,3	- 0,3	- 0,5	0,2	0,8	0,2
2006 1.Vj	- 0,1	- 1,1	- 0,4	- 0,4	- 1,2	- 0,1	0,8	- 0,0
2.Vj	0,4	0,5	0,0	0,0	1,2	0,4	1,3	0,2
3.Vj	0,3	0,0	0,1	0,1	0,6	0,3	1,1	0,1
4.Vj	0,3	0,0	0,1	0,2	0,6	0,2	0,9	0,1
2007 1.Vj	0,8	2,5	0,6	0,7	2,5	0,7	1,1	0,4
2.Vj	0,3	0,4	0,3	0,3	- 1,4	0,4	0,8	0,2
3.Vj	0,3	0,2	0,4	0,4	- 0,9	0,4	0,8	0,1

3.2.7 Geleistete Arbeitsstunden der Erwerbstätigen *)

Saison- und kalenderbereinigte Ergebnisse nach BV4.1

Vierteljahr	Insgesamt	Land- und Forstwirtschaft, Fischerei	Produzierendes Gewerbe ohne Baugewerbe		Baugewerbe	Handel, Gastgewerbe und Verkehr	Finanzierung, Vermietung und Unter- nehmens- dienstleister	Öffentliche und private Dienstleister
			zusammen	darunter: Verarbeiten- des Gewerbe				
	1	2	3	4	5	6	7	8
Mill. Stunden								
2002 1.Vj	14 247	419	3 098	2 943	1 025	3 590	2 195	3 922
2.Vj	14 208	415	3 079	2 926	1 003	3 573	2 199	3 938
3.Vj	14 157	409	3 060	2 908	985	3 552	2 202	3 948
4.Vj	14 099	406	3 042	2 890	972	3 525	2 201	3 951
2003 1.Vj	14 028	403	3 011	2 860	954	3 506	2 203	3 950
2.Vj	13 987	397	2 990	2 840	953	3 487	2 206	3 954
3.Vj	13 956	393	2 965	2 817	939	3 480	2 216	3 962
4.Vj	13 971	391	2 962	2 814	936	3 481	2 227	3 975
2004 1.Vj	13 982	389	2 951	2 804	930	3 482	2 230	3 998
2.Vj	13 932	385	2 930	2 783	906	3 482	2 238	3 992
3.Vj	13 936	384	2 919	2 772	897	3 485	2 249	4 003
4.Vj	13 915	381	2 899	2 754	884	3 485	2 258	4 009
2005 1.Vj	13 919	379	2 894	2 750	885	3 480	2 274	4 008
2.Vj	13 898	377	2 879	2 737	869	3 470	2 283	4 019
3.Vj	13 873	375	2 869	2 727	860	3 457	2 288	4 023
4.Vj	13 876	374	2 849	2 707	864	3 450	2 305	4 035
2006 1.Vj	13 881	371	2 842	2 702	858	3 445	2 325	4 040
2.Vj	13 969	373	2 853	2 711	889	3 452	2 357	4 047
3.Vj	14 031	372	2 856	2 716	903	3 458	2 391	4 052
4.Vj	14 109	373	2 881	2 741	907	3 471	2 423	4 055
2007 1.Vj	14 196	375	2 891	2 752	929	3 486	2 451	4 065
2.Vj	14 237	375	2 907	2 768	919	3 494	2 469	4 073
3.Vj	14 286	376	2 914	2 776	917	3 504	2 494	4 080
Veränderung gegenüber dem Vorquartal in %								
2002 1.Vj	- 0,5	- 2,1	- 0,7	- 0,8	- 1,5	- 0,6	0,2	- 0,0
2.Vj	- 0,3	- 0,9	- 0,6	- 0,6	- 2,2	- 0,5	0,2	0,4
3.Vj	- 0,4	- 1,3	- 0,6	- 0,6	- 1,8	- 0,6	0,2	0,2
4.Vj	- 0,4	- 0,9	- 0,6	- 0,6	- 1,2	- 0,8	- 0,0	0,1
2003 1.Vj	- 0,5	- 0,6	- 1,0	- 1,0	- 1,9	- 0,5	0,1	- 0,0
2.Vj	- 0,3	- 1,5	- 0,7	- 0,7	- 0,2	- 0,5	0,1	0,1
3.Vj	- 0,2	- 0,9	- 0,8	- 0,8	- 1,4	- 0,2	0,4	0,2
4.Vj	0,1	- 0,6	- 0,1	- 0,1	- 0,3	0,0	0,5	0,3
2004 1.Vj	0,1	- 0,5	- 0,4	- 0,4	- 0,6	0,0	0,1	0,6
2.Vj	- 0,4	- 1,0	- 0,7	- 0,7	- 2,5	0,0	0,4	- 0,2
3.Vj	0,0	- 0,4	- 0,4	- 0,4	- 1,0	0,1	0,5	0,3
4.Vj	- 0,1	- 0,7	- 0,7	- 0,6	- 1,5	- 0,0	0,4	0,2
2005 1.Vj	0,0	- 0,5	- 0,2	- 0,1	0,1	- 0,1	0,7	- 0,0
2.Vj	- 0,1	- 0,7	- 0,5	- 0,5	- 1,7	- 0,3	0,4	0,3
3.Vj	- 0,2	- 0,5	- 0,3	- 0,4	- 1,0	- 0,4	0,3	0,1
4.Vj	0,0	- 0,2	- 0,7	- 0,7	0,4	- 0,2	0,7	0,3
2006 1.Vj	0,0	- 0,7	- 0,2	- 0,2	- 0,7	- 0,1	0,9	0,1
2.Vj	0,6	0,3	0,4	0,4	3,7	0,2	1,4	0,2
3.Vj	0,4	- 0,2	0,1	0,2	1,6	0,2	1,5	0,1
4.Vj	0,6	0,2	0,9	0,9	0,4	0,4	1,3	0,1
2007 1.Vj	0,6	0,6	0,4	0,4	2,4	0,4	1,1	0,2
2.Vj	0,3	0,0	0,5	0,6	- 1,1	0,2	0,8	0,2
3.Vj	0,3	0,1	0,3	0,3	- 0,2	0,3	1,0	0,2

*) Quelle für Arbeitsstunden: Institut für Arbeitsmarkt- und Berufsforschung (IAB) der Bundesagentur für Arbeit (BA), Nürnberg.

3.2.8 Geleistete Arbeitsstunden der Arbeitnehmer *)

Saison- und kalenderbereinigte Ergebnisse nach BV4.1

Vierteljahr	Insgesamt	Land- und Forstwirtschaft, Fischerei	Produzierendes Gewerbe ohne Baugewerbe		Baugewerbe	Handel, Gastgewerbe und Verkehr	Finanzierung, Vermietung und Unter- nehmens- dienstleister	Öffentliche und private Dienstleister
			zusammen	darunter: Verarbeiten- des Gewerbe				
	1	2	3	4	5	6	7	8
Mill. Stunden								
2002 1.Vj	12 090	171	2 926	2 773	796	2 866	1 811	3 520
2.Vj	12 058	170	2 909	2 757	775	2 855	1 811	3 536
3.Vj	12 008	168	2 891	2 739	757	2 839	1 810	3 544
4.Vj	11 947	167	2 872	2 721	744	2 814	1 805	3 546
2003 1.Vj	11 877	166	2 843	2 693	726	2 796	1 804	3 543
2.Vj	11 839	164	2 822	2 673	725	2 783	1 802	3 543
3.Vj	11 802	164	2 798	2 650	713	2 779	1 805	3 544
4.Vj	11 811	164	2 794	2 647	712	2 782	1 809	3 550
2004 1.Vj	11 811	165	2 783	2 636	706	2 785	1 804	3 567
2.Vj	11 753	164	2 761	2 615	683	2 785	1 806	3 555
3.Vj	11 735	164	2 748	2 601	672	2 784	1 809	3 558
4.Vj	11 697	161	2 727	2 583	657	2 783	1 811	3 558
2005 1.Vj	11 671	160	2 720	2 576	655	2 772	1 817	3 548
2.Vj	11 637	158	2 704	2 562	638	2 763	1 820	3 553
3.Vj	11 609	156	2 695	2 553	628	2 753	1 823	3 553
4.Vj	11 609	156	2 676	2 534	630	2 751	1 836	3 560
2006 1.Vj	11 615	154	2 671	2 530	622	2 752	1 854	3 562
2.Vj	11 693	156	2 680	2 540	652	2 760	1 881	3 565
3.Vj	11 750	156	2 684	2 545	664	2 769	1 911	3 566
4.Vj	11 813	156	2 709	2 569	666	2 780	1 937	3 564
2007 1.Vj	11 897	159	2 719	2 580	686	2 799	1 962	3 572
2.Vj	11 937	160	2 736	2 597	676	2 809	1 978	3 579
3.Vj	11 979	162	2 743	2 605	673	2 822	1 999	3 582
Veränderung gegenüber dem Vorquartal in %								
2002 1.Vj	-0,4	-1,2	-0,7	-0,8	-1,7	-0,3	0,2	0,0
2.Vj	-0,3	-0,1	-0,6	-0,6	-2,6	-0,4	-0,0	0,5
3.Vj	-0,4	-1,3	-0,6	-0,6	-2,4	-0,6	-0,0	0,2
4.Vj	-0,5	-0,9	-0,6	-0,7	-1,7	-0,9	-0,3	0,1
2003 1.Vj	-0,6	-0,5	-1,0	-1,0	-2,4	-0,6	-0,1	-0,1
2.Vj	-0,3	-0,9	-0,7	-0,7	-0,1	-0,5	-0,1	-0,0
3.Vj	-0,3	-0,5	-0,9	-0,9	-1,7	-0,1	0,1	0,0
4.Vj	0,1	0,3	-0,1	-0,1	-0,2	0,1	0,3	0,2
2004 1.Vj	-0,0	0,7	-0,4	-0,4	-0,8	0,1	-0,3	0,5
2.Vj	-0,5	-0,5	-0,8	-0,8	-3,3	0,0	0,1	-0,3
3.Vj	-0,2	-0,3	-0,5	-0,5	-1,6	-0,0	0,2	0,1
4.Vj	-0,3	-1,5	-0,8	-0,7	-2,2	-0,1	0,1	-0,0
2005 1.Vj	-0,2	-1,0	-0,3	-0,3	-0,3	-0,4	0,4	-0,3
2.Vj	-0,3	-1,4	-0,6	-0,6	-2,6	-0,3	0,2	0,2
3.Vj	-0,2	-0,8	-0,3	-0,3	-1,6	-0,3	0,1	-0,0
4.Vj	0,0	0,0	-0,7	-0,7	0,3	-0,1	0,7	0,2
2006 1.Vj	0,0	-1,4	-0,2	-0,2	-1,2	0,0	1,0	0,0
2.Vj	0,7	0,9	0,4	0,4	4,8	0,3	1,5	0,1
3.Vj	0,5	0,1	0,1	0,2	1,9	0,3	1,6	0,0
4.Vj	0,5	0,1	0,9	1,0	0,2	0,4	1,4	-0,0
2007 1.Vj	0,7	1,9	0,4	0,4	3,1	0,7	1,3	0,2
2.Vj	0,3	0,9	0,6	0,6	-1,5	0,3	0,8	0,2
3.Vj	0,4	0,7	0,3	0,3	-0,5	0,5	1,0	0,1

*) Quelle für Arbeitsstunden: Institut für Arbeitsmarkt- und Berufsforschung (IAB) der Bundesagentur für Arbeit (BA), Nürnberg.

3.3 Tabellen zur Verwendung des Bruttoinlandsprodukts

3.3.1 Verwendung des Bruttoinlandsprodukts in jeweiligen Preisen

Saison- und kalenderbereinigte Ergebnisse nach BV4.1

Vierteljahr		Brutto- inlands- produkt	Inländische Verwendung						Außen- beitrag 2)	Exporte 2)	Importe	
			insgesamt	Konsumausgaben			Bruttoinvestitionen					
				zu- sammen	private Konsum- ausgaben	Konsum- ausgaben des Staates	zu- sammen	Brutto- anlage- investi- tionen				Vorrats- verände- rungen 1)
1	2	3	4	5	6	7	8	9	10	11		
Mrd. EUR												
2002	1.Vj	533,86	512,19	417,19	315,09	101,99	95,00	100,63	− 6,63	22,93	186,35	163,93
	2.Vj	534,59	510,30	417,02	314,54	102,85	93,27	98,67	− 6,24	25,29	191,32	166,39
	3.Vj	538,09	513,85	419,36	316,36	102,88	94,49	97,94	− 4,15	24,75	194,42	169,65
	4.Vj	539,00	516,64	422,58	318,37	103,92	94,06	97,27	− 4,34	23,76	195,24	172,02
2003	1.Vj	538,41	520,69	423,48	319,72	103,77	97,21	97,01	− 1,34	19,50	192,95	174,07
	2.Vj	540,47	522,90	426,09	321,65	103,95	96,81	97,54	− 1,06	18,08	189,81	171,99
	3.Vj	543,75	519,48	427,53	322,32	104,89	91,96	97,35	− 5,05	23,62	195,02	171,01
	4.Vj	547,72	522,66	427,59	322,25	104,59	95,07	97,61	− 2,18	24,95	198,82	174,03
2004	1.Vj	550,48	521,53	428,84	324,22	104,46	92,70	97,44	− 4,48	28,86	205,19	176,44
	2.Vj	551,49	520,99	429,31	325,16	104,14	91,68	95,96	− 3,92	30,23	212,21	181,99
	3.Vj	551,29	524,25	429,51	325,79	103,87	94,74	95,96	− 0,60	26,52	211,98	185,41
	4.Vj	551,84	524,68	431,47	327,98	103,66	93,22	95,38	− 1,90	26,80	215,48	188,51
2005	1.Vj	555,40	525,89	433,23	328,61	104,35	92,66	95,96	− 2,48	28,59	218,77	189,89
	2.Vj	558,67	529,65	435,71	330,31	105,51	93,94	96,87	− 2,24	28,26	225,13	196,62
	3.Vj	561,69	532,83	438,72	333,23	105,84	94,11	97,13	− 1,86	27,69	232,23	204,25
	4.Vj	564,75	537,80	438,84	333,09	106,31	98,96	98,63	− 0,45	27,19	239,85	212,30
2006	1.Vj	570,47	542,82	442,88	336,78	106,32	99,93	99,28	1,47	26,43	248,35	221,31
	2.Vj	576,88	547,86	444,53	338,72	106,11	103,33	103,02	2,60	26,52	254,27	226,98
	3.Vj	583,35	551,10	446,07	339,68	106,53	105,02	105,59	1,90	30,13	262,75	232,37
	4.Vj	592,07	552,49	450,57	343,70	107,08	101,93	108,28	− 12,90	45,03	279,57	235,04
2007	1.Vj	597,45	558,87	449,75	341,82	108,66	109,12	111,57	1,34	35,88	275,34	239,63
	2.Vj	603,65	561,22	452,69	343,75	109,09	108,52	110,97	− 1,13	41,63	280,17	238,74
	3.Vj	612,90	568,33	455,37	345,86	109,38	112,96	112,79	0,93	42,73	285,75	241,75
Veränderung gegenüber dem Vorquartal												
in %												
in Mrd. EUR												
in %												
2002	1.Vj	0,3	− 0,5	− 0,1	− 0,4	0,5	− 2,5	− 1,5	− 0,74	3,05	1,5	− 0,7
	2.Vj	0,1	− 0,4	− 0,0	− 0,2	0,8	− 1,8	− 1,9	0,39	2,36	2,7	1,5
	3.Vj	0,7	0,7	0,6	0,6	0,0	1,3	− 0,7	2,09	− 0,54	1,6	2,0
	4.Vj	0,2	0,5	0,8	0,6	1,0	− 0,5	− 0,7	− 0,19	− 0,99	0,4	1,4
2003	1.Vj	− 0,1	0,8	0,2	0,4	− 0,1	3,3	− 0,3	3,00	− 4,26	− 1,2	1,2
	2.Vj	0,4	0,4	0,6	0,6	0,2	− 0,4	0,5	0,28	− 1,42	− 1,6	− 1,2
	3.Vj	0,6	− 0,7	0,3	0,2	0,9	− 5,0	− 0,2	− 3,99	5,54	2,7	− 0,6
	4.Vj	0,7	0,6	0,0	− 0,0	− 0,3	3,4	0,3	2,87	1,33	1,9	1,8
2004	1.Vj	0,5	− 0,2	0,3	0,6	− 0,1	− 2,5	− 0,2	− 2,30	3,91	3,2	1,4
	2.Vj	0,2	− 0,1	0,1	0,3	− 0,3	− 1,1	− 1,5	0,56	1,37	3,4	3,1
	3.Vj	− 0,0	0,6	0,0	0,2	− 0,3	3,3	0,0	3,32	− 3,71	− 0,1	1,9
	4.Vj	0,1	0,1	0,5	0,7	− 0,2	− 1,6	− 0,6	− 1,30	0,28	1,7	1,7
2005	1.Vj	0,6	0,2	0,4	0,2	0,7	− 0,6	0,6	− 0,58	1,79	1,5	0,7
	2.Vj	0,6	0,7	0,6	0,5	1,1	1,4	0,9	0,24	− 0,33	2,9	3,5
	3.Vj	0,5	0,6	0,7	0,9	0,3	0,2	0,3	0,38	− 0,57	3,2	3,9
	4.Vj	0,5	0,9	0,0	− 0,0	0,4	5,2	1,5	1,41	− 0,50	3,3	3,9
2006	1.Vj	1,0	0,9	0,9	1,1	0,0	1,0	0,7	1,92	− 0,76	3,5	4,2
	2.Vj	1,1	0,9	0,4	0,6	− 0,2	3,4	3,8	1,13	0,09	2,4	2,6
	3.Vj	1,1	0,6	0,3	0,3	0,4	1,6	2,5	− 0,70	3,61	3,3	2,4
	4.Vj	1,5	0,3	1,0	1,2	0,5	− 2,9	2,5	− 14,80	14,90	6,4	1,1
2007	1.Vj	0,9	1,2	− 0,2	− 0,5	1,5	7,1	3,0	14,24	− 9,15	− 1,5	2,0
	2.Vj	1,0	0,4	0,7	0,6	0,4	− 0,5	− 0,5	− 2,47	5,75	1,8	− 0,4
	3.Vj	1,5	1,3	0,6	0,6	0,3	4,1	1,6	2,06	1,10	2,0	1,3

1) Einschl. Nettozugang an Wertsachen; im 4. Vierteljahr 2006 negativ beeinflusst durch Gegenbuchung zum Außenbeitrag. – 2) Im 4. Vierteljahr 2006 durch Nachmeldungen positiv beeinflusst.

3.3.2 Verwendung des Bruttoinlandsprodukts, preisbereinigt

Saison- und kalenderbereinigte Ergebnisse nach BV4.1

Vierteljahr	Brutto- inlands- produkt	Inländische Verwendung							Außen- beitrag 2)	Exporte 2)	Importe	
		insgesamt	Konsumausgaben			Bruttoinvestitionen						
			zu- sammen	private Konsum- ausgaben	Konsum- ausgaben des Staates	zu- sammen	Brutto- anlage- investi- tionen	Vorrats- verände- rungen 1)				
1	2	3	4	5	6	7	8	9	10	11		
Kettenindex (2000 = 100)												
2002	1.Vj	101,20	97,88	101,44	101,47	101,40	85,67	92,23	X	X	108,19	97,70
	2.Vj	101,33	97,33	101,10	100,86	101,98	84,22	90,60	X	X	111,23	99,02
	3.Vj	101,65	97,93	101,51	101,31	102,14	85,63	90,28	X	X	112,85	101,68
	4.Vj	101,53	97,99	101,86	101,63	102,32	85,52	89,92	X	X	113,53	103,48
2003	1.Vj	101,02	98,42	101,61	101,42	102,23	88,16	89,98	X	X	113,15	105,31
	2.Vj	101,17	98,78	102,04	101,84	102,43	88,26	90,99	X	X	111,85	105,51
	3.Vj	101,44	97,87	101,74	101,42	102,44	84,34	90,94	X	X	115,36	105,53
	4.Vj	101,98	98,34	101,58	101,12	102,67	87,10	91,23	X	X	118,05	107,92
2004	1.Vj	102,19	97,74	101,37	101,14	101,92	84,60	90,89	X	X	121,81	109,12
	2.Vj	101,83	97,29	100,93	100,86	101,01	83,18	89,26	X	X	125,31	111,56
	3.Vj	101,55	97,53	100,71	100,67	100,89	85,29	89,20	X	X	124,79	112,78
	4.Vj	101,60	97,34	100,79	100,98	100,13	83,83	88,48	X	X	126,62	114,01
2005	1.Vj	102,00	97,39	101,07	101,13	100,68	83,53	89,21	X	X	128,21	114,64
	2.Vj	102,50	97,61	101,16	101,02	101,65	84,97	90,24	X	X	131,79	118,13
	3.Vj	102,91	98,04	101,45	101,44	101,53	85,39	90,66	X	X	135,40	121,64
	4.Vj	103,18	98,57	101,08	100,85	101,95	89,18	92,05	X	X	139,06	125,06
2006	1.Vj	104,21	99,14	101,79	101,76	101,95	89,70	92,61	X	X	143,38	129,15
	2.Vj	105,28	99,97	102,11	102,23	101,80	92,29	95,89	X	X	146,38	131,82
	3.Vj	106,16	100,14	102,32	102,31	102,49	93,04	97,55	X	X	151,01	134,79
	4.Vj	107,36	100,23	103,07	103,25	102,81	90,60	99,68	X	X	161,77	137,01
2007	1.Vj	107,65	100,89	102,37	102,01	103,94	95,87	101,56	X	X	157,92	139,57
	2.Vj	107,96	100,69	102,56	102,13	104,17	94,48	100,07	X	X	160,47	139,38
	3.Vj	108,95	101,44	102,69	102,17	104,31	97,73	101,39	X	X	163,87	142,04
Veränderung gegenüber dem Vorquartal												
in %												
Wachstumsbeitrag 3)												
in %												
2002	1.Vj	− 0,1	− 0,7	− 0,3	− 0,6	0,3	− 2,0	− 1,3	− 0,1	0,3	1,0	− 0,3
	2.Vj	0,1	− 0,6	− 0,3	− 0,6	0,6	− 1,7	− 1,8	0,0	0,6	2,8	1,4
	3.Vj	0,3	0,6	0,4	0,4	0,2	1,7	− 0,4	0,3	− 0,5	1,5	2,7
	4.Vj	− 0,1	0,1	0,3	0,3	0,2	− 0,1	− 0,4	0,2	− 0,4	0,6	1,8
2003	1.Vj	− 0,5	0,4	− 0,2	− 0,2	− 0,1	3,1	0,1	0,2	− 0,4	− 0,3	1,8
	2.Vj	0,1	0,4	0,4	0,4	0,2	0,1	1,1	− 0,1	− 0,2	− 1,1	0,2
	3.Vj	0,3	− 0,9	− 0,3	− 0,4	0,0	− 4,4	− 0,1	− 0,3	0,4	3,1	0,0
	4.Vj	0,5	0,5	− 0,2	− 0,3	0,2	3,3	0,3	− 0,1	0,6	2,3	2,3
2004	1.Vj	0,2	− 0,6	− 0,2	0,0	− 0,7	− 2,9	− 0,4	− 0,1	0,5	3,2	1,1
	2.Vj	− 0,4	− 0,5	− 0,4	− 0,3	− 0,9	− 1,7	− 1,8	0,1	0,2	2,9	2,2
	3.Vj	− 0,3	0,2	− 0,2	− 0,2	− 0,1	2,5	− 0,1	0,1	0,0	− 0,4	1,1
	4.Vj	0,0	− 0,2	0,1	0,3	− 0,8	− 1,7	− 0,8	0,0	0,1	1,5	1,1
2005	1.Vj	0,4	0,1	0,3	0,1	0,5	− 0,4	0,8	0,0	0,2	1,3	0,6
	2.Vj	0,5	0,2	0,1	− 0,1	1,0	1,7	1,2	0,0	0,2	2,8	3,0
	3.Vj	0,4	0,4	0,3	0,4	− 0,1	0,5	0,5	0,0	0,2	2,7	3,0
	4.Vj	0,3	0,5	− 0,4	− 0,6	0,4	4,4	1,5	0,3	0,1	2,7	2,8
2006	1.Vj	1,0	0,6	0,7	0,9	0,0	0,6	0,6	0,1	0,3	3,1	3,3
	2.Vj	1,0	0,8	0,3	0,5	− 0,1	2,9	3,5	− 0,1	0,3	2,1	2,1
	3.Vj	0,8	0,2	0,2	0,1	0,7	0,8	1,7	− 0,3	0,4	3,2	2,3
	4.Vj	1,1	0,1	0,7	0,9	0,3	− 2,6	2,2	− 0,2	0,5	7,1	1,6
2007	1.Vj	0,3	0,7	− 0,7	− 1,2	1,1	5,8	1,9	0,0	0,5	− 2,4	1,9
	2.Vj	0,3	− 0,2	0,2	0,1	0,2	− 1,4	− 1,5	0,2	0,6	1,6	− 0,1
	3.Vj	0,9	0,7	0,1	0,0	0,1	3,4	1,3	0,2	0,6	2,1	1,9

1) Einschl. Nettozugang an Wertsachen; im 4. Vierteljahr 2006 negativ beeinflusst durch Gegenbuchung zum Außenbeitrag. – 2) Im 4. Vierteljahr 2006 durch Nachmeldungen positiv beeinflusst. – 3) Wachstumsbeitrag zum Bruttoinlandsprodukt in Prozentpunkten.

3.3.3 Konsum in jeweiligen Preisen

Saison- und kalenderbereinigte Ergebnisse nach BV4.1

Vierteljahr	Insgesamt	Konsumausgaben (Ausgabenkonzept)				Konsum (Verbrauchskonzept)		Nachrichtlich	
		Private Konsumausgaben		Konsumausgaben des Staates		Individual- konsum	Kollektiv- konsum	Private Konsum- ausgaben je Einwohner	
		zusammen	darunter: private Haushalte	zusammen	darunter: Individual- konsum				
		1	2	3	4	5	6	7	8
		Mrd. EUR				EUR			
2002	1.Vj	417,19	315,09	306,35	101,99	58,82	373,94	43,12	3 822
	2.Vj	417,02	314,54	305,72	102,85	59,58	373,96	43,22	3 814
	3.Vj	419,36	316,36	307,41	102,88	59,64	376,33	43,21	3 835
	4.Vj	422,58	318,37	309,34	103,92	60,23	379,09	43,77	3 858
2003	1.Vj	423,48	319,72	310,47	103,77	60,44	380,32	43,30	3 874
	2.Vj	426,09	321,65	312,28	103,95	60,50	382,57	43,44	3 898
	3.Vj	427,53	322,32	312,86	104,89	60,69	383,18	44,20	3 906
	4.Vj	427,59	322,25	312,66	104,59	61,11	383,66	43,49	3 905
2004	1.Vj	428,84	324,22	314,71	104,46	60,36	384,74	44,10	3 929
	2.Vj	429,31	325,16	315,66	104,14	60,08	385,22	44,07	3 941
	3.Vj	429,51	325,79	316,33	103,87	60,31	385,87	43,56	3 949
	4.Vj	431,47	327,98	318,59	103,66	59,63	387,49	44,03	3 976
2005	1.Vj	433,23	328,61	319,34	104,35	60,87	389,45	43,48	3 984
	2.Vj	435,71	330,31	321,19	105,51	61,68	391,88	43,83	4 005
	3.Vj	438,72	333,23	324,33	105,84	61,89	395,03	43,95	4 041
	4.Vj	438,84	333,09	324,18	106,31	62,75	395,40	43,56	4 040
2006	1.Vj	442,88	336,78	327,93	106,32	62,96	399,57	43,36	4 087
	2.Vj	444,53	338,72	329,79	106,11	63,08	401,48	43,03	4 111
	3.Vj	446,07	339,68	330,74	106,53	63,55	403,06	42,98	4 125
	4.Vj	450,57	343,70	334,85	107,08	63,83	407,44	43,25	4 175
2007	1.Vj	449,75	341,82	332,81	108,66	64,79	406,28	43,87	4 153
	2.Vj	452,69	343,75	334,77	109,09	65,18	408,92	43,91	4 178
	3.Vj	455,37	345,86	336,53	109,38	65,86	411,57	43,52	4 205
		Veränderung gegenüber dem Vorquartal in %							
2002	1.Vj	− 0,1	− 0,4	− 0,4	0,5	0,3	− 0,2	0,2	− 0,4
	2.Vj	− 0,0	− 0,2	− 0,2	0,8	1,3	0,0	0,2	− 0,2
	3.Vj	0,6	0,6	0,6	0,0	0,1	0,6	− 0,0	0,6
	4.Vj	0,8	0,6	0,6	1,0	1,0	0,7	1,3	0,6
2003	1.Vj	0,2	0,4	0,4	− 0,1	0,3	0,3	− 1,1	0,4
	2.Vj	0,6	0,6	0,6	0,2	0,1	0,6	0,3	0,6
	3.Vj	0,3	0,2	0,2	0,9	0,3	0,2	1,7	0,2
	4.Vj	0,0	− 0,0	− 0,1	− 0,3	0,7	0,1	− 1,6	− 0,0
2004	1.Vj	0,3	0,6	0,7	− 0,1	− 1,2	0,3	1,4	0,6
	2.Vj	0,1	0,3	0,3	− 0,3	− 0,5	0,1	− 0,1	0,3
	3.Vj	0,0	0,2	0,2	− 0,3	0,4	0,2	− 1,2	0,2
	4.Vj	0,5	0,7	0,7	− 0,2	− 1,1	0,4	1,1	0,7
2005	1.Vj	0,4	0,2	0,2	0,7	2,1	0,5	− 1,2	0,2
	2.Vj	0,6	0,5	0,6	1,1	1,3	0,6	0,8	0,5
	3.Vj	0,7	0,9	1,0	0,3	0,3	0,8	0,3	0,9
	4.Vj	0,0	− 0,0	− 0,0	0,4	1,4	0,1	− 0,9	− 0,0
2006	1.Vj	0,9	1,1	1,2	0,0	0,3	1,1	− 0,5	1,2
	2.Vj	0,4	0,6	0,6	− 0,2	0,2	0,5	− 0,8	0,6
	3.Vj	0,3	0,3	0,3	0,4	0,7	0,4	− 0,1	0,3
	4.Vj	1,0	1,2	1,2	0,5	0,4	1,1	0,6	1,2
2007	1.Vj	− 0,2	− 0,5	− 0,6	1,5	1,5	− 0,3	1,4	− 0,5
	2.Vj	0,7	0,6	0,6	0,4	0,6	0,6	0,1	0,6
	3.Vj	0,6	0,6	0,5	0,3	1,0	0,6	− 0,9	0,6

3.3.4 Konsum, preisbereinigt

Saison- und kalenderbereinigte Ergebnisse nach BV4.1

Vierteljahr	Insgesamt	Konsumausgaben (Ausgabenkonzept)				Konsum (Verbrauchskonzept)	
		Private Konsumausgaben		Konsumausgaben des Staates		Individual- konsum	Kollektiv- konsum
		zusammen	darunter: private Haushalte	zusammen	darunter: Individual- konsum		
	1	2	3	4	5	6	7
	Kettenindex (2000 = 100)						
2002 1.Vj	101,44	101,47	101,52	101,40	101,94	101,52	100,66
2.Vj	101,10	100,86	100,87	101,98	103,09	101,18	100,49
3.Vj	101,51	101,31	101,33	102,14	103,16	101,65	100,77
4.Vj	101,86	101,63	101,65	102,32	103,48	102,01	100,76
2003 1.Vj	101,61	101,42	101,43	102,23	103,81	101,82	100,11
2.Vj	102,04	101,84	101,84	102,43	104,22	102,26	100,01
3.Vj	101,74	101,42	101,40	102,44	104,01	101,87	100,31
4.Vj	101,58	101,12	101,10	102,67	105,07	101,77	99,44
2004 1.Vj	101,37	101,14	101,09	101,92	103,18	101,50	100,22
2.Vj	100,93	100,86	100,84	101,01	101,74	101,05	100,03
3.Vj	100,71	100,67	100,67	100,89	102,36	100,92	98,91
4.Vj	100,79	100,98	100,99	100,13	100,65	100,97	99,40
2005 1.Vj	101,07	101,13	101,19	100,68	102,64	101,39	98,03
2.Vj	101,16	101,02	101,09	101,65	103,90	101,45	98,63
3.Vj	101,45	101,44	101,52	101,53	103,24	101,74	99,20
4.Vj	101,08	100,85	100,91	101,95	104,68	101,38	98,25
2006 1.Vj	101,79	101,76	101,90	101,95	104,70	102,20	98,24
2.Vj	102,11	102,23	102,38	101,80	104,93	102,60	97,58
3.Vj	102,32	102,31	102,48	102,49	106,08	102,84	97,68
4.Vj	103,07	103,25	103,49	102,81	106,14	103,66	98,36
2007 1.Vj	102,37	102,01	102,15	103,94	107,54	102,81	99,05
2.Vj	102,56	102,13	102,26	104,17	107,89	103,01	99,14
3.Vj	102,69	102,17	102,27	104,31	108,87	103,16	98,15
	Veränderung gegenüber dem Vorquartal in %						
2002 1.Vj	− 0,3	− 0,6	− 0,6	0,3	0,1	− 0,5	0,4
2.Vj	− 0,3	− 0,6	− 0,6	0,6	1,1	− 0,3	− 0,2
3.Vj	0,4	0,4	0,5	0,2	0,1	0,5	0,3
4.Vj	0,3	0,3	0,3	0,2	0,3	0,4	− 0,0
2003 1.Vj	− 0,2	− 0,2	− 0,2	− 0,1	0,3	− 0,2	− 0,6
2.Vj	0,4	0,4	0,4	0,2	0,4	0,4	− 0,1
3.Vj	− 0,3	− 0,4	− 0,4	0,0	− 0,2	− 0,4	0,3
4.Vj	− 0,2	− 0,3	− 0,3	0,2	1,0	− 0,1	− 0,9
2004 1.Vj	− 0,2	0,0	− 0,0	− 0,7	− 1,8	− 0,3	0,8
2.Vj	− 0,4	− 0,3	− 0,2	− 0,9	− 1,4	− 0,4	− 0,2
3.Vj	− 0,2	− 0,2	− 0,2	− 0,1	0,6	− 0,1	− 1,1
4.Vj	0,1	0,3	0,3	− 0,8	− 1,7	0,0	0,5
2005 1.Vj	0,3	0,1	0,2	0,5	2,0	0,4	− 1,4
2.Vj	0,1	− 0,1	− 0,1	1,0	1,2	0,1	0,6
3.Vj	0,3	0,4	0,4	− 0,1	− 0,6	0,3	0,6
4.Vj	− 0,4	− 0,6	− 0,6	0,4	1,4	− 0,4	− 1,0
2006 1.Vj	0,7	0,9	1,0	0,0	0,0	0,8	− 0,0
2.Vj	0,3	0,5	0,5	− 0,1	0,2	0,4	− 0,7
3.Vj	0,2	0,1	0,1	0,7	1,1	0,2	0,1
4.Vj	0,7	0,9	1,0	0,3	0,1	0,8	0,7
2007 1.Vj	− 0,7	− 1,2	− 1,3	1,1	1,3	− 0,8	0,7
2.Vj	0,2	0,1	0,1	0,2	0,3	0,2	0,1
3.Vj	0,1	0,0	0,0	0,1	0,9	0,1	− 1,0

3.3.5 Bruttoanlageinvestitionen in jeweiligen Preisen

Saison- und kalenderbereinigte Ergebnisse nach BV4.1

Vierteljahr	Insgesamt	Ausrüstungsinvestitionen			Bauinvestitionen			Sonstige Anlagen 2)
		zusammen	Maschinen u.Geräte 1)	Fahrzeuge	zusammen	Wohn- bauten	Nichtwohn- bauten	
		Mrd. EUR						
2002 1.Vj	100,63	38,48	29,83	8,57	55,98	32,13	24,05	6,17
2.Vj	98,67	38,12	29,07	8,99	54,42	31,23	23,37	6,13
3.Vj	97,94	37,92	28,84	9,08	53,91	30,94	23,13	6,11
4.Vj	97,27	37,63	28,12	9,42	53,52	30,79	22,72	6,10
2003 1.Vj	97,01	37,73	27,31	10,31	53,19	30,67	22,91	6,08
2.Vj	97,54	37,40	27,09	10,27	54,06	31,11	22,87	6,07
3.Vj	97,35	37,34	26,64	10,68	53,92	31,18	22,54	6,08
4.Vj	97,61	37,57	26,95	10,58	53,97	31,27	22,50	6,09
2004 1.Vj	97,44	37,83	27,22	10,62	53,47	31,05	21,82	6,15
2.Vj	95,96	38,23	27,04	11,20	51,57	30,16	21,36	6,18
3.Vj	95,96	39,08	27,86	11,25	50,69	29,52	21,16	6,20
4.Vj	95,38	39,06	27,31	11,77	50,11	29,07	21,03	6,22
2005 1.Vj	95,96	39,46	27,47	12,03	50,26	29,04	21,32	6,25
2.Vj	96,87	39,98	28,26	11,78	50,58	29,16	21,39	6,29
3.Vj	97,13	40,45	28,41	12,01	50,33	29,08	21,27	6,35
4.Vj	98,63	41,73	29,35	12,48	50,49	29,13	21,21	6,38
2006 1.Vj	99,28	42,18	29,97	12,41	50,63	29,35	21,35	6,46
2.Vj	103,02	43,02	29,86	13,40	53,45	30,84	22,56	6,54
3.Vj	105,59	43,57	29,66	13,74	55,43	31,88	23,54	6,57
4.Vj	108,28	44,27	30,60	13,37	57,36	33,03	24,62	6,66
2007 1.Vj	111,57	45,41	59,51	33,96	25,56	6,61
2.Vj	110,97	46,09	58,23	33,12	25,31	6,66
3.Vj	112,79	46,62	59,46	33,67	25,90	6,73
		Veränderung gegenüber dem Vorquartal in %						
2002 1.Vj	- 1,5	- 2,2	- 1,7	- 4,0	- 1,2	- 1,3	- 1,6	- 0,8
2.Vj	- 1,9	- 0,9	- 2,5	4,9	- 2,8	- 2,8	- 2,8	- 0,6
3.Vj	- 0,7	- 0,5	- 0,8	1,0	- 0,9	- 0,9	- 1,0	- 0,3
4.Vj	- 0,7	- 0,8	- 2,5	3,7	- 0,7	- 0,5	- 1,8	- 0,2
2003 1.Vj	- 0,3	0,3	- 2,9	9,4	- 0,6	- 0,4	0,8	- 0,3
2.Vj	0,5	- 0,9	- 0,8	- 0,4	1,6	1,4	- 0,2	- 0,2
3.Vj	- 0,2	- 0,2	- 1,7	4,0	- 0,3	0,2	- 1,4	0,2
4.Vj	0,3	0,6	1,2	- 0,9	0,1	0,3	- 0,2	0,2
2004 1.Vj	- 0,2	0,7	1,0	0,4	- 0,9	- 0,7	- 3,0	1,0
2.Vj	- 1,5	1,1	- 0,7	5,5	- 3,6	- 2,9	- 2,1	0,5
3.Vj	0,0	2,2	3,0	0,4	- 1,7	- 2,1	- 0,9	0,3
4.Vj	- 0,6	- 0,1	- 2,0	4,6	- 1,1	- 1,5	- 0,6	0,3
2005 1.Vj	0,6	1,0	0,6	2,2	0,3	- 0,1	1,4	0,5
2.Vj	0,9	1,3	2,9	- 2,1	0,6	0,4	0,3	0,6
3.Vj	0,3	1,2	0,5	2,0	- 0,5	- 0,3	- 0,6	1,0
4.Vj	1,5	3,2	3,3	3,9	0,3	0,2	- 0,3	0,5
2006 1.Vj	0,7	1,1	2,1	- 0,6	0,3	0,8	0,7	1,3
2.Vj	3,8	2,0	- 0,4	8,0	5,6	5,1	5,7	1,2
3.Vj	2,5	1,3	- 0,7	2,5	3,7	3,4	4,3	0,5
4.Vj	2,5	1,6	3,2	- 2,7	3,5	3,6	4,6	1,4
2007 1.Vj	3,0	2,6	3,7	2,8	3,8	- 0,8
2.Vj	- 0,5	1,5	- 2,2	- 2,5	- 1,0	0,8
3.Vj	1,6	1,1	2,1	1,7	2,3	1,1

1) Einschl. Textilien, Bekleidung, Leder-, Holz-, Kunststoff-, Glas-, Keramik- und Eisenwaren, Verlagserzeugnisse. – 2) Nutztiere und Nutzpflanzungen, immaterielle Anlagegüter, Grundstücksübertragungskosten für unbebauten Grund und Boden.

3.3.6 Bruttoanlageinvestitionen, preisbereinigt

Saison- und kalenderbereinigte Ergebnisse nach BV4.1

Vierteljahr	Insgesamt	Ausrüstungsinvestitionen			Bauinvestitionen			Sonstige Anlagen 2)
		zusammen	Maschinen u.Geräte 1)	Fahrzeuge	zusammen	Wohnbauten	Nichtwohnbauten	
	1	2	3	4	5	6	7	8
Kettenindex (2000 = 100)								
2002 1.Vj	92,23	89,30	93,55	76,06	92,97	91,52	95,02	106,57
2.Vj	90,60	88,85	91,85	79,21	90,26	88,79	92,32	107,01
3.Vj	90,28	89,15	92,04	80,47	89,45	87,95	91,53	107,71
4.Vj	89,92	89,20	90,82	83,85	88,72	87,46	90,48	108,14
2003 1.Vj	89,98	90,15	89,19	91,45	88,10	87,07	89,53	108,45
2.Vj	90,99	90,27	89,70	91,39	89,74	88,57	91,38	109,73
3.Vj	90,94	90,48	88,86	94,46	89,42	88,70	90,42	110,51
4.Vj	91,23	91,27	90,35	93,43	89,29	88,74	90,07	111,76
2004 1.Vj	90,89	92,01	91,17	93,22	88,09	87,83	88,47	112,08
2.Vj	89,26	93,09	90,78	98,58	84,40	84,75	83,93	111,87
3.Vj	89,20	95,47	93,95	98,72	82,60	82,69	82,49	112,78
4.Vj	88,48	95,45	92,34	102,81	81,27	81,11	81,51	113,00
2005 1.Vj	89,21	96,80	93,58	105,18	81,50	80,97	82,24	115,25
2.Vj	90,24	98,45	96,80	102,00	82,01	81,29	82,99	117,13
3.Vj	90,66	99,83	97,83	103,97	81,72	81,17	82,48	118,15
4.Vj	92,05	103,32	101,57	107,89	81,72	81,08	82,61	120,62
2006 1.Vj	92,61	104,72	103,81	106,83	81,55	81,33	81,86	122,19
2.Vj	95,89	107,13	104,10	115,47	85,52	84,89	86,40	123,91
3.Vj	97,55	108,63	104,22	118,01	87,29	86,43	88,49	125,77
4.Vj	99,68	110,99	109,16	114,23	89,33	88,47	90,52	131,09
2007 1.Vj	101,56	113,52	90,94	89,18	93,38	127,26
2.Vj	100,07	115,34	86,88	84,88	89,64	130,27
3.Vj	101,39	117,24	87,62	85,10	91,11	133,04
Veränderung gegenüber dem Vorquartal in %								
2002 1.Vj	- 1,3	- 1,9	- 1,2	- 3,8	- 1,0	- 1,2	- 0,8	- 0,2
2.Vj	- 1,8	- 0,5	- 1,8	4,1	- 2,9	- 3,0	- 2,8	0,4
3.Vj	- 0,4	0,3	0,2	1,6	- 0,9	- 0,9	- 0,9	0,7
4.Vj	- 0,4	0,1	- 1,3	4,2	- 0,8	- 0,6	- 1,1	0,4
2003 1.Vj	0,1	1,1	- 1,8	9,1	- 0,7	- 0,4	- 1,0	0,3
2.Vj	1,1	0,1	0,6	- 0,1	1,9	1,7	2,1	1,2
3.Vj	- 0,1	0,2	- 0,9	3,4	- 0,4	0,1	- 1,1	0,7
4.Vj	0,3	0,9	1,7	- 1,1	- 0,1	0,0	- 0,4	1,1
2004 1.Vj	- 0,4	0,8	0,9	- 0,2	- 1,3	- 1,0	- 1,8	0,3
2.Vj	- 1,8	1,2	- 0,4	5,7	- 4,2	- 3,5	- 5,1	- 0,2
3.Vj	- 0,1	2,6	3,5	0,1	- 2,1	- 2,4	- 1,7	0,8
4.Vj	- 0,8	- 0,0	- 1,7	4,1	- 1,6	- 1,9	- 1,2	0,2
2005 1.Vj	0,8	1,4	1,3	2,3	0,3	- 0,2	0,9	2,0
2.Vj	1,2	1,7	3,4	- 3,0	0,6	0,4	0,9	1,6
3.Vj	0,5	1,4	1,1	1,9	- 0,4	- 0,1	- 0,6	0,9
4.Vj	1,5	3,5	3,8	3,8	0,0	- 0,1	0,2	2,1
2006 1.Vj	0,6	1,4	2,2	- 1,0	- 0,2	0,3	- 0,9	1,3
2.Vj	3,5	2,3	0,3	8,1	4,9	4,4	5,5	1,4
3.Vj	1,7	1,4	0,1	2,2	2,1	1,8	2,4	1,5
4.Vj	2,2	2,2	4,7	- 3,2	2,3	2,4	2,3	4,2
2007 1.Vj	1,9	2,3	1,8	0,8	3,2	- 2,9
2.Vj	- 1,5	1,6	- 4,5	- 4,8	- 4,0	2,4
3.Vj	1,3	1,6	0,9	0,3	1,6	2,1

1) Einschl. Textilien, Bekleidung, Leder-, Holz-, Kunststoff-, Glas-, Keramik- und Eisenwaren, Verlagserzeugnisse. – 2) Nutztiere und Nutzpflanzungen, immaterielle Anlagegüter, Grundstücksübertragungskosten für unbebauten Grund und Boden.

3.3.7 Bruttoanlageinvestitionen des Staates in jeweiligen Preisen

Saison- und kalenderbereinigte Ergebnisse nach BV4.1

Vierteljahr	Insgesamt	Ausrüstungs- investitionen	Bauinvestitionen			Sonstige Anlagen 1)	Nachrichtlich
			zusammen	Wohnbauten	Nicht- wohnbauten		Ausrüstungs- u. Nichtwohnbau- investitionen
	1	2	3	4	5	6	7
Mrd. EUR							
2002 1.Vj	9,52	1,31	7,80	0,18	7,62	0,42	8,93
2.Vj	9,00	1,24	7,32	0,17	7,15	0,41	8,39
3.Vj	9,02	1,23	7,32	0,17	7,15	0,42	8,38
4.Vj	8,82	1,19	7,06	0,17	6,88	0,42	8,07
2003 1.Vj	8,47	1,11	6,90	0,17	6,73	0,42	7,84
2.Vj	8,69	1,17	6,97	0,17	6,79	0,44	7,96
3.Vj	8,52	1,14	6,84	0,16	6,68	0,44	7,82
4.Vj	8,49	1,06	6,91	0,16	6,76	0,44	7,82
2004 1.Vj	8,33	1,11	6,66	0,13	6,54	0,45	7,65
2.Vj	7,77	1,07	6,31	0,12	6,19	0,43	7,26
3.Vj	7,66	1,06	6,26	0,11	6,14	0,43	7,20
4.Vj	7,61	1,09	6,17	0,11	6,06	0,44	7,15
2005 1.Vj	7,67	1,11	6,18	0,12	6,07	0,43	7,18
2.Vj	7,88	1,14	6,32	0,12	6,20	0,45	7,34
3.Vj	7,54	1,14	5,99	0,11	5,88	0,46	7,02
4.Vj	7,38	1,14	5,82	0,11	5,71	0,45	6,85
2006 1.Vj	7,45	1,16	5,91	0,11	5,80	0,46	6,96
2.Vj	7,98	1,14	6,43	0,12	6,31	0,45	7,45
3.Vj	8,42	1,15	6,83	0,13	6,71	0,45	7,86
4.Vj	8,81	1,18	7,27	0,14	7,13	0,46	8,31
2007 1.Vj	9,21	1,13	7,69	0,14	7,55	0,45	8,68
2.Vj	8,71	1,09	7,25	0,14	7,11	0,44	8,20
3.Vj	8,95	1,10	7,47	0,14	7,33	0,44	8,43
Veränderung gegenüber dem Vorquartal in %							
2002 1.Vj	2,5	- 3,0	3,7	0,0	3,8	5,0	2,8
2.Vj	- 5,5	- 5,3	- 6,2	- 5,6	- 6,2	- 2,4	- 6,0
3.Vj	0,2	- 0,8	0,0	0,0	0,0	2,4	- 0,1
4.Vj	- 2,2	- 3,3	- 3,6	0,0	- 3,8	0,0	- 3,7
2003 1.Vj	- 4,0	- 6,7	- 2,3	0,0	- 2,2	0,0	- 2,9
2.Vj	2,6	5,4	1,0	0,0	0,9	4,8	1,5
3.Vj	- 2,0	- 2,6	- 1,9	- 5,9	- 1,6	0,0	- 1,8
4.Vj	- 0,4	- 7,0	1,0	0,0	1,2	0,0	0,0
2004 1.Vj	- 1,9	4,7	- 3,6	- 18,8	- 3,3	2,3	- 2,2
2.Vj	- 6,7	- 3,6	- 5,3	- 7,7	- 5,4	- 4,4	- 5,1
3.Vj	- 1,4	- 0,9	- 0,8	- 8,3	- 0,8	0,0	- 0,8
4.Vj	- 0,7	2,8	- 1,4	0,0	- 1,3	2,3	- 0,7
2005 1.Vj	0,8	1,8	0,2	9,1	0,2	- 2,3	0,4
2.Vj	2,7	2,7	2,3	0,0	2,1	4,7	2,2
3.Vj	- 4,3	0,0	- 5,2	- 8,3	- 5,2	2,2	- 4,4
4.Vj	- 2,1	0,0	- 2,8	0,0	- 2,9	- 2,2	- 2,4
2006 1.Vj	0,9	1,8	1,5	0,0	1,6	2,2	1,6
2.Vj	7,1	- 1,7	8,8	9,1	8,8	- 2,2	7,0
3.Vj	5,5	0,9	6,2	8,3	6,3	0,0	5,5
4.Vj	4,6	2,6	6,4	7,7	6,3	2,2	5,7
2007 1.Vj	4,5	- 4,2	5,8	0,0	5,9	- 2,2	4,5
2.Vj	- 5,4	- 3,5	- 5,7	0,0	- 5,8	- 2,2	- 5,5
3.Vj	2,8	0,9	3,0	0,0	3,1	0,0	2,8

1) Nutztiere und Nutzpflanzen, immaterielle Anlagegüter, Grundstücksübertragungskosten für unbebauten Grund und Boden.

3.3.8 Bruttoanlageinvestitionen des Staates, preisbereinigt

Saison- und kalenderbereinigte Ergebnisse nach BV4.1

Vierteljahr	Insgesamt	Ausrüstungs- investitionen	Bauinvestitionen			Sonstige Anlagen 1)	Nachrichtlich
			zusammen	Wohnbauten	Nicht- wohnbauten		Ausrüstungs- u. Nichtwohnbau- investitionen
	1	2	3	4	5	6	7
Kettenindex (2000 = 100)							
2002 1.Vj	104,39	108,89	103,10	95,58	103,30	109,34	104,39
2.Vj	98,89	104,36	97,70	91,66	97,84	107,11	98,61
3.Vj	99,58	106,55	97,57	92,62	97,67	113,57	99,05
4.Vj	97,73	105,69	95,59	91,20	95,67	111,81	97,15
2003 1.Vj	93,92	97,67	92,22	92,30	92,20	114,00	92,97
2.Vj	96,80	107,09	93,41	91,76	93,43	120,86	95,78
3.Vj	95,09	104,56	92,06	85,75	92,20	122,65	94,00
4.Vj	95,16	98,44	92,26	83,02	92,48	127,04	93,97
2004 1.Vj	93,07	102,45	89,47	66,96	90,03	124,38	92,26
2.Vj	86,58	97,15	83,50	61,08	84,06	121,80	85,60
3.Vj	85,29	97,12	81,66	58,71	82,25	120,54	84,31
4.Vj	84,23	99,62	80,58	55,60	81,20	121,83	83,22
2005 1.Vj	85,40	103,13	80,82	62,64	81,28	123,61	84,18
2.Vj	87,97	108,51	82,48	62,58	82,99	130,69	86,60
3.Vj	84,49	110,85	78,59	63,06	78,98	134,16	82,83
4.Vj	82,17	109,65	75,41	61,20	75,79	133,18	80,29
2006 1.Vj	82,78	111,82	75,95	60,65	76,34	137,91	80,87
2.Vj	88,19	111,90	82,12	64,53	82,57	136,68	86,57
3.Vj	91,90	114,66	85,51	67,27	85,99	137,55	90,37
4.Vj	96,18	122,05	89,93	72,80	90,39	146,16	94,70
2007 1.Vj	98,77	114,83	93,62	74,80	94,13	137,48	97,45
2.Vj	91,37	110,96	85,39	69,81	85,79	139,47	89,70
3.Vj	93,14	111,48	87,57	67,50	88,08	140,54	91,59
Veränderung gegenüber dem Vorquartal in %							
2002 1.Vj	2,8	- 0,8	3,0	0,3	3,1	5,7	2,8
2.Vj	- 5,3	- 4,2	- 5,2	- 4,1	- 5,3	- 2,0	- 5,5
3.Vj	0,7	2,1	- 0,1	1,0	- 0,2	6,0	0,4
4.Vj	- 1,9	- 0,8	- 2,0	- 1,5	- 2,0	- 1,5	- 1,9
2003 1.Vj	- 3,9	- 7,6	- 3,5	1,2	- 3,6	2,0	- 4,3
2.Vj	3,1	9,6	1,3	- 0,6	1,3	6,0	3,0
3.Vj	- 1,8	- 2,4	- 1,4	- 6,5	- 1,3	1,5	- 1,9
4.Vj	0,1	- 5,9	0,2	- 3,2	0,3	3,6	- 0,0
2004 1.Vj	- 2,2	4,1	- 3,0	- 19,3	- 2,6	- 2,1	- 1,8
2.Vj	- 7,0	- 5,2	- 6,7	- 8,8	- 6,6	- 2,1	- 7,2
3.Vj	- 1,5	- 0,0	- 2,2	- 3,9	- 2,2	- 1,0	- 1,5
4.Vj	- 1,2	2,6	- 1,3	- 5,3	- 1,3	1,1	- 1,3
2005 1.Vj	1,4	3,5	0,3	12,7	0,1	1,5	1,2
2.Vj	3,0	5,2	2,1	- 0,1	2,1	5,7	2,9
3.Vj	- 4,0	2,2	- 4,7	0,8	- 4,8	2,7	- 4,4
4.Vj	- 2,7	- 1,1	- 4,0	- 2,9	- 4,0	- 0,7	- 3,1
2006 1.Vj	0,7	2,0	0,7	- 0,9	0,7	3,6	0,7
2.Vj	6,5	0,1	8,1	6,4	8,2	- 0,9	7,0
3.Vj	4,2	2,5	4,1	4,2	4,1	0,6	4,4
4.Vj	4,7	6,4	5,2	8,2	5,1	6,3	4,8
2007 1.Vj	2,7	- 5,9	4,1	2,7	4,1	- 5,9	2,9
2.Vj	- 7,5	- 3,4	- 8,8	- 6,7	- 8,9	1,4	- 8,0
3.Vj	1,9	0,5	2,6	- 3,3	2,7	0,8	2,1

1) Nutztiere und Nutzpflanzen, immaterielle Anlagegüter, Grundstücksübertragungskosten für unbebauten Grund und Boden.

3.3.9 Exporte und Importe in jeweiligen Preisen

Saison- und kalenderbereinigte Ergebnisse nach BV4.1

Vierteljahr	Exporte			Importe			Außenbeitrag
	insgesamt	Waren 1)	Dienst- leistungen	insgesamt	Waren	Dienst- leistungen	
	1	2	3	4	5	6	
	Mrd. EUR						
2002 1.Vj	186,35	159,34	26,64	163,93	125,58	38,40	22,93
2.Vj	191,32	162,63	28,67	166,39	127,76	38,65	25,29
3.Vj	194,42	165,62	29,01	169,65	131,64	38,07	24,75
4.Vj	195,24	167,03	29,10	172,02	134,16	37,96	23,76
2003 1.Vj	192,95	165,73	27,38	174,07	135,50	38,62	19,50
2.Vj	189,81	163,79	25,89	171,99	134,23	37,78	18,08
3.Vj	195,02	168,54	26,31	171,01	132,54	38,45	23,62
4.Vj	198,82	171,79	26,98	174,03	135,82	38,12	24,95
2004 1.Vj	205,19	177,60	27,52	176,44	138,00	38,37	28,86
2.Vj	212,21	183,54	28,74	181,99	142,95	39,02	30,23
3.Vj	211,98	183,25	28,67	185,41	147,19	38,36	26,52
4.Vj	215,48	187,19	28,31	188,51	149,13	39,29	26,80
2005 1.Vj	218,77	189,14	29,46	189,89	150,30	39,47	28,59
2.Vj	225,13	195,14	29,81	196,62	156,32	40,08	28,26
3.Vj	232,23	201,04	31,21	204,25	162,56	42,08	27,69
4.Vj	239,85	206,89	32,76	212,30	170,19	41,96	27,19
2006 1.Vj	248,35	214,56	33,58	221,31	178,75	42,44	26,43
2.Vj	254,27	219,28	34,71	226,98	183,64	43,27	26,52
3.Vj	262,75	228,07	34,47	232,37	188,64	43,92	30,13
4.Vj	279,57	244,74	34,86	235,04	191,40	43,61	45,03
2007 1.Vj	275,34	240,10	35,31	239,63	194,74	44,85	35,88
2.Vj	280,17	244,09	36,16	238,74	193,32	45,47	41,63
3.Vj	285,75	246,94	38,36	241,75	195,33	46,55	42,73
	Veränderung gegenüber dem Vorquartal						
	in %			in Mrd. EUR			
2002 1.Vj	1,5	1,2	− 4,0	− 0,7	− 0,3	− 2,1	3,05
2.Vj	2,7	2,1	7,6	1,5	1,7	0,7	2,36
3.Vj	1,6	1,8	1,2	2,0	3,0	− 1,5	− 0,54
4.Vj	0,4	0,9	0,3	1,4	1,9	− 0,3	− 0,99
2003 1.Vj	− 1,2	− 0,8	− 5,9	1,2	1,0	1,7	− 4,26
2.Vj	− 1,6	− 1,2	− 5,4	− 1,2	− 0,9	− 2,2	− 1,42
3.Vj	2,7	2,9	1,6	− 0,6	− 1,3	1,8	5,54
4.Vj	1,9	1,9	2,5	1,8	2,5	− 0,9	1,33
2004 1.Vj	3,2	3,4	2,0	1,4	1,6	0,7	3,91
2.Vj	3,4	3,3	4,4	3,1	3,6	1,7	1,37
3.Vj	− 0,1	− 0,2	− 0,2	1,9	3,0	− 1,7	− 3,71
4.Vj	1,7	2,2	− 1,3	1,7	1,3	2,4	0,28
2005 1.Vj	1,5	1,0	4,1	0,7	0,8	0,5	1,79
2.Vj	2,9	3,2	1,2	3,5	4,0	1,5	− 0,33
3.Vj	3,2	3,0	4,7	3,9	4,0	5,0	− 0,57
4.Vj	3,3	2,9	5,0	3,9	4,7	− 0,3	− 0,50
2006 1.Vj	3,5	3,7	2,5	4,2	5,0	1,1	− 0,76
2.Vj	2,4	2,2	3,4	2,6	2,7	2,0	0,09
3.Vj	3,3	4,0	− 0,7	2,4	2,7	1,5	3,61
4.Vj	6,4	7,3	1,1	1,1	1,5	− 0,7	14,90
2007 1.Vj	− 1,5	− 1,9	1,3	2,0	1,7	2,8	− 9,15
2.Vj	1,8	1,7	2,4	− 0,4	− 0,7	1,4	5,75
3.Vj	2,0	1,2	6,1	1,3	1,0	2,4	1,10

1) Im 4. Vierteljahr 2006 durch Nachmeldungen positiv beeinflusst.

3.3.10 Exporte und Importe, preisbereinigt
Saison- und kalenderbereinigte Ergebnisse nach BV4.1

Vierteljahr	Exporte			Importe		
	insgesamt	Waren 1)	Dienstleistungen	insgesamt	Waren	Dienstleistungen
	1	2	3	4	5	6
Kettenindex (2000 = 100)						
2002 1.Vj	108,19	107,36	111,45	97,70	96,92	100,44
2.Vj	111,23	109,84	120,11	99,02	98,55	100,76
3.Vj	112,85	111,83	120,89	101,68	102,35	99,62
4.Vj	113,53	113,00	120,06	103,48	104,67	99,27
2003 1.Vj	113,15	112,44	118,75	105,31	106,33	101,95
2.Vj	111,85	111,46	114,07	105,51	107,10	100,25
3.Vj	115,36	115,09	116,67	105,53	106,73	101,50
4.Vj	118,05	117,40	121,80	107,92	109,91	101,29
2004 1.Vj	121,81	121,69	122,45	109,12	111,47	101,39
2.Vj	125,31	125,12	127,25	111,56	114,25	102,68
3.Vj	124,79	124,55	126,76	112,78	116,60	100,13
4.Vj	126,62	126,96	124,83	114,01	117,34	102,52
2005 1.Vj	128,21	128,02	128,93	114,64	118,23	102,85
2.Vj	131,79	132,39	127,71	118,13	122,34	104,12
3.Vj	135,40	136,08	131,58	121,64	125,91	107,30
4.Vj	139,06	139,68	134,03	125,06	130,06	108,23
2006 1.Vj	143,38	144,33	136,92	129,15	135,10	109,29
2.Vj	146,38	146,64	144,36	131,82	137,95	111,49
3.Vj	151,01	152,05	144,76	134,79	141,50	112,42
4.Vj	161,77	163,35	149,84	137,01	144,42	112,11
2007 1.Vj	157,92	159,15	152,46	139,57	146,87	115,11
2.Vj	160,47	162,06	151,82	139,38	146,35	116,12
3.Vj	163,87	164,40	158,53	142,04	148,89	119,45
Veränderung gegenüber dem Vorquartal in %						
2002 1.Vj	1,0	1,1	- 7,5	- 0,3	0,4	- 3,2
2.Vj	2,8	2,3	7,8	1,4	1,7	0,3
3.Vj	1,5	1,8	0,6	2,7	3,9	- 1,1
4.Vj	0,6	1,0	- 0,7	1,8	2,3	- 0,4
2003 1.Vj	- 0,3	- 0,5	- 1,1	1,8	1,6	2,7
2.Vj	- 1,1	- 0,9	- 3,9	0,2	0,7	- 1,7
3.Vj	3,1	3,3	2,3	0,0	- 0,3	1,2
4.Vj	2,3	2,0	4,4	2,3	3,0	- 0,2
2004 1.Vj	3,2	3,7	0,5	1,1	1,4	0,1
2.Vj	2,9	2,8	3,9	2,2	2,5	1,3
3.Vj	- 0,4	- 0,5	- 0,4	1,1	2,1	- 2,5
4.Vj	1,5	1,9	- 1,5	1,1	0,6	2,4
2005 1.Vj	1,3	0,8	3,3	0,6	0,8	0,3
2.Vj	2,8	3,4	- 0,9	3,0	3,5	1,2
3.Vj	2,7	2,8	3,0	3,0	2,9	3,1
4.Vj	2,7	2,6	1,9	2,8	3,3	0,9
2006 1.Vj	3,1	3,3	2,2	3,3	3,9	1,0
2.Vj	2,1	1,6	5,4	2,1	2,1	2,0
3.Vj	3,2	3,7	0,3	2,3	2,6	0,8
4.Vj	7,1	7,4	3,5	1,6	2,1	- 0,3
2007 1.Vj	- 2,4	- 2,6	1,7	1,9	1,7	2,7
2.Vj	1,6	1,8	- 0,4	- 0,1	- 0,4	0,9
3.Vj	2,1	1,4	4,4	1,9	1,7	2,9

1) Im 4. Vierteljahr 2006 durch Nachmeldungen positiv beeinflusst.

4 Arbeitstage *)

Zeitraum	1999	2000	2001	2002	2003	2004	2005	2006	2007	2008
Januar	19,6	20,6	22,0	22,0	21,6	20,6	20,6	21,6	22,0	22,0
Februar	19,6	21,0	19,6	19,6	20,0	19,6	19,6	19,6	19,6	20,6
März	23,0	22,6	22,0	20,0	20,6	23,0	21,0	23,0	22,0	19,0
April	20,0	18,0	19,0	21,0	20,0	20,0	21,0	18,0	19,0	22,0
Mai	19,0	22,0	21,0	19,3	20,0	19,0	19,3	21,0	20,0	19,3
Juni	21,3	19,3	19,3	20,0	19,3	21,3	22,0	20,3	20,3	21,0
Juli	22,0	21,0	22,0	23,0	23,0	22,0	21,0	21,0	22,0	23,0
August	22,0	22,8	22,8	21,8	20,8	22,0	22,8	22,8	22,8	20,8
September	22,0	21,0	20,0	21,0	22,0	22,0	22,0	21,0	20,0	22,0
Oktober	21,0	20,9	21,9	21,9	21,9	21,0	19,9	20,9	21,9	21,9
November	21,3	21,3	21,3	20,4	20,0	21,3	21,3	21,3	21,3	20,0
Dezember	21,0	19,0	17,0	18,0	19,0	21,0	21,0	19,0	17,0	19,0
1. Vj	62,2	64,2	63,6	61,6	62,2	63,2	61,2	64,2	63,6	61,6
2. Vj	60,3	59,3	59,3	60,3	59,3	60,3	62,3	59,3	59,3	62,3
3. Vj	66,0	64,8	64,8	65,8	65,8	66,0	65,8	64,8	64,8	65,8
4. Vj	63,3	61,2	60,2	60,3	60,9	63,3	62,2	61,2	60,2	60,9
Jahr	251,8	249,5	247,9	248,0	248,2	252,8	251,5	249,5	247,9	250,6
in % spezifischer Periodendurchschnitte										
Januar	92,7	97,4	104,0	104,0	102,2	97,4	97,4	102,2	104,0	104,0
Februar	98,7	105,7	98,7	98,7	100,7	98,7	98,7	98,7	98,7	103,7
März	106,3	104,4	101,7	92,4	95,2	106,3	97,0	106,3	101,7	87,8
April	100,8	90,7	95,7	105,8	100,8	100,8	105,8	90,7	95,7	110,8
Mai	96,3	111,5	106,4	97,8	101,4	96,3	97,8	106,4	101,4	97,8
Juni	104,3	94,5	94,5	98,0	94,5	104,3	107,8	99,4	99,4	102,9
Juli	99,2	94,7	99,2	103,7	103,7	99,2	94,7	94,7	99,2	103,7
August	100,1	103,7	103,7	99,2	94,6	100,1	103,7	103,7	103,7	94,6
September	102,7	98,0	93,3	98,0	102,7	102,7	102,7	98,0	93,3	102,7
Oktober	98,2	97,8	102,4	102,4	102,4	98,2	93,1	97,8	102,4	102,4
November	102,3	102,3	102,3	98,0	96,1	102,3	102,3	102,3	102,3	96,1
Dezember	108,9	98,6	88,2	93,4	98,6	108,9	108,9	98,6	88,2	98,6
1. Vj	99,3	102,5	101,5	98,3	99,3	100,9	97,7	102,5	101,5	98,3
2. Vj	100,5	98,8	98,8	100,5	98,8	100,5	103,8	98,8	98,8	103,8
3. Vj	100,6	98,8	98,8	100,3	100,3	100,6	100,3	98,8	98,8	100,3
4. Vj	103,0	99,6	97,9	98,1	99,1	103,0	101,2	99,6	97,9	99,1
Jahr	100,8	99,9	99,3	99,3	99,4	101,2	100,7	99,9	99,3	100,4
in % von Normperioden 1)										
Januar	94,2	99,0	105,7	105,7	103,8	99,0	99,0	103,8	105,7	105,7
Februar	94,2	100,9	94,2	94,2	96,1	94,2	94,2	94,2	94,2	99,0
März	110,5	108,6	105,7	96,1	99,0	110,5	100,9	110,5	105,7	91,3
April	96,1	86,5	91,3	100,9	96,1	96,1	100,9	86,5	91,3	105,7
Mai	91,3	105,7	100,9	92,7	96,1	91,3	92,7	100,9	96,1	92,7
Juni	102,4	92,7	92,7	96,1	92,7	102,4	105,7	97,6	97,6	100,9
Juli	105,7	100,9	105,7	110,5	110,5	105,7	100,9	100,9	105,7	110,5
August	105,7	109,6	109,6	104,8	100,0	105,7	109,6	109,6	109,6	100,0
September	105,7	100,9	96,1	100,9	105,7	105,7	105,7	100,9	96,1	105,7
Oktober	100,9	100,4	105,2	105,2	105,2	100,9	95,6	100,4	105,2	105,2
November	102,4	102,4	102,4	98,0	96,1	102,4	102,4	102,4	102,4	96,1
Dezember	100,9	91,3	81,7	86,5	91,3	100,9	100,9	91,3	81,7	91,3
1. Vj	99,6	102,8	101,9	98,7	99,6	101,2	98,0	102,8	101,9	98,7
2. Vj	96,6	95,0	95,0	96,6	95,0	96,6	99,8	95,0	95,0	99,8
3. Vj	105,7	103,8	103,8	105,4	105,4	105,7	105,4	103,8	103,8	105,4
4. Vj	101,4	98,0	96,4	96,6	97,6	101,4	99,6	98,0	96,4	97,6
Jahr	100,8	99,9	99,3	99,3	99,4	101,2	100,7	99,9	99,3	100,4

*) 5-Tage-Woche, die Feiertage wurden mit folgenden Arbeitstageanteilen berücksichtigt:

Heilige Drei Könige (6.1.) = 0,6 Tage; Rosenmontag = 0,8 Tage; Fastnachtdienstag = 0,8 Tage; Fronleichnam = 0,3 Tage;
 Mariä Himmelfahrt (15.8.) = 0,8 Tage; Reformationstag (31.10.) = 0,9 Tage; Allerheiligen (1.11.) = 0,3 Tage; Heiligabend (24.12.) = 0,0 Tage;
 Silvester (31.12.) = 0,0 Tage;

1) Durchschnittsmonat = 20,8 Arbeitstage; Durchschnittsquartal = 62,4 Arbeitstage; Durchschnittsjahr = 249,7 Arbeitstage;