

Volkswirtschaftliche Gesamtrechnungen

Inlandsproduktsberechnung
Saisonbereinigte Vierteljahresergebnisse
nach Census X-12-ARIMA und BV4.1



2. Vierteljahr 2007

Erscheinungsfolge: vierteljährlich
Stand: August 2007
Erschienen am 23.08.2007
Artikelnummer: 2180130073224

Fachliche Informationen zu dieser Veröffentlichung können Sie direkt beim Statistischen Bundesamt erfragen:
Gruppe III A, Telefon: +49 (0) 611 / 75 26 26; Fax: +49 (0) 611 / 75 39 52 oder E-Mail: bip-info@destatis.de

© Statistisches Bundesamt, Wiesbaden 2007

Vervielfältigung und Verbreitung, auch auszugsweise, mit Quellenangabe gestattet.

Inhalt

Methodische Erläuterungen

Literaturhinweise

Weitere Hinweise

Schaubild 1: Bruttoinlandsprodukt und Inländische Verwendung

Schaubild 2: Private und Staatliche Konsumausgaben

Schaubild 3: Ausrüstungs- und Bauinvestitionen

Schaubild 4: Exporte und Importe

Tabellenteil

1 Bruttoinlandsprodukt, preisbereinigt

- 1.1 Ergebnisse nach Census X-12-ARIMA
- 1.2 Komponentenzerlegung nach Census X-12-ARIMA
- 1.3 Ergebnisse nach BV4.1
- 1.4 Komponentenzerlegung nach BV4.1

2 Ergebnisse nach Census X-12-ARIMA

2.1 Tabellen für die Gesamtwirtschaft

- 2.1.1 Bruttoinlandsprodukt und Nationaleinkommen
- 2.1.2 Volkseinkommen und verfügbares Einkommen der Volkswirtschaft
- 2.1.3 Verfügbares Einkommen der privaten Haushalte und seine Verwendung
- 2.1.4 Arbeitnehmerentgelt, Löhne und Gehälter (Inländer)
- 2.1.5 Masseneinkommen und verfügbares Einkommen der privaten Haushalte
- 2.1.6 Bevölkerung und Erwerbstätigkeit
- 2.1.7 Erwerbstätige, Arbeitnehmer und geleistete Arbeitsstunden im Inland
- 2.1.8 Arbeitsproduktivität, Lohnkosten, Verdienst und Lohnstückkosten

2.2 Tabellen für Wirtschaftsbereiche

- 2.2.1 Bruttowertschöpfung in jeweiligen Preisen
- 2.2.2 Bruttowertschöpfung, preisbereinigt
- 2.2.3 Arbeitnehmerentgelt
- 2.2.4 Bruttolöhne und –gehälter
- 2.2.5 Erwerbstätige
- 2.2.6 Arbeitnehmer
- 2.2.7 Geleistete Arbeitsstunden der Erwerbstätigen
- 2.2.8 Geleistete Arbeitsstunden der Arbeitnehmer

2.3 Tabellen zur Verwendung des Bruttoinlandsprodukts

- 2.3.1 Verwendung des Bruttoinlandsprodukts in jeweiligen Preisen
- 2.3.2 Verwendung des Bruttoinlandsprodukts, preisbereinigt
- 2.3.3 Konsum in jeweiligen Preisen
- 2.3.4 Konsum, preisbereinigt
- 2.3.5 Bruttoanlageinvestitionen in jeweiligen Preisen
- 2.3.6 Bruttoanlageinvestitionen, preisbereinigt
- 2.3.7 Bruttoanlageinvestitionen des Staates in jeweiligen Preisen
- 2.3.8 Bruttoanlageinvestitionen des Staates, preisbereinigt
- 2.3.9 Exporte und Importe in jeweiligen Preisen
- 2.3.10 Exporte und Importe, preisbereinigt

3 Ergebnisse nach BV4.1

3.1 Tabellen für die Gesamtwirtschaft

- 3.1.1 Bruttoinlandsprodukt und Nationaleinkommen
- 3.1.2 Volkseinkommen und verfügbares Einkommen der Volkswirtschaft
- 3.1.3 Verfügbares Einkommen der privaten Haushalte und seine Verwendung
- 3.1.4 Arbeitnehmerentgelt, Löhne und Gehälter (Inländer)
- 3.1.5 Masseneinkommen und verfügbares Einkommen der privaten Haushalte
- 3.1.6 Bevölkerung und Erwerbstätigkeit
- 3.1.7 Erwerbstätige, Arbeitnehmer und geleistete Arbeitsstunden im Inland
- 3.1.8 Arbeitsproduktivität, Lohnkosten, Verdienst und Lohnstückkosten

3.2 Tabellen für Wirtschaftsbereiche

- 3.2.1 Bruttowertschöpfung in jeweiligen Preisen
- 3.2.2 Bruttowertschöpfung, preisbereinigt
- 3.2.3 Arbeitnehmerentgelt
- 3.2.4 Bruttolöhne und –gehälter
- 3.2.5 Erwerbstätige
- 3.2.6 Arbeitnehmer
- 3.2.7 Geleistete Arbeitsstunden der Erwerbstätigen
- 3.2.8 Geleistete Arbeitsstunden der Arbeitnehmer

3.3 Tabellen zur Verwendung des Bruttoinlandsprodukts

- 3.3.1 Verwendung des Bruttoinlandsprodukts in jeweiligen Preisen
- 3.3.2 Verwendung des Bruttoinlandsprodukts, preisbereinigt
- 3.3.3 Konsum in jeweiligen Preisen
- 3.3.4 Konsum, preisbereinigt
- 3.3.5 Bruttoanlageinvestitionen in jeweiligen Preisen
- 3.3.6 Bruttoanlageinvestitionen, preisbereinigt
- 3.3.7 Bruttoanlageinvestitionen des Staates in jeweiligen Preisen
- 3.3.8 Bruttoanlageinvestitionen des Staates, preisbereinigt
- 3.3.9 Exporte und Importe in jeweiligen Preisen
- 3.3.10 Exporte und Importe, preisbereinigt

4 Arbeitstage

Methodische Erläuterungen

Allgemeiner Überblick

Unter **Saisonbereinigung** wird die Herausrechnung von saisonalen und kalenderbedingten Schwankungen aus den Ursprungswerten verstanden. Die dazu nötige Zerlegung von Zeitreihen in einzelne Komponenten, die jede für sich betrachtet besser analysiert werden können als die Reihe der Ursprungswerte, ist ein schwieriges theoretisches Problem. Bei der Zerlegung ökonomischer Zeitreihen wird von der Vorstellung ausgegangen, dass sich die Reihen aus verschiedenen Komponenten zusammensetzen, die auf unterschiedlichen Einflüssen basieren. Allgemein wird zwischen längerfristigen, saisonalen, kalendarischen und irregulären Einflüssen unterschieden. Dementsprechend wird die Reihe in Trend-, Saison- und Restkomponenten zerlegt, viele Verfahren trennen auch noch den Kalendereinfluss. Die Auswirkungen der langfristigen, saisonalen und anderen Einflüsse sind nicht unmittelbar beobachtbar, weshalb es keine objektiv "richtige" Zeitreihenzerlegung geben kann.

Die konkrete Komponentenzerlegung mittels eines Analyseverfahrens muss immer von Annahmen über Struktur und Eigenschaften der verschiedenen Einflussgrößen sowie deren Zusammenwirken ausgehen. Diese Annahmen unterscheiden sich von Verfahren zu Verfahren. Darüber hinaus setzen die Verfahren der Zeitreihenzerlegung auch unterschiedliche Schwerpunkte im Hinblick auf die gewünschten Eigenschaften der Ergebnisse, wie beispielsweise die Stabilität der Ergebnisse. Aus diesen Gründen werden die unterschiedlichen Verfahren zur Zeitreihenzerlegung in keinem Fall allen Anforderungen an derartige Verfahren gerecht. Letztendlich muss der Nutzer selbst entscheiden, welches der vorhandenen Verfahren seine Ansprüche an die Zeitreihenanalyse am besten erfüllt. In dieser Fachserie werden die Ergebnisse der Saison- bzw. Saison- und Kalenderbereinigung nach den Methoden Census X-12-ARIMA und BV4.1 dargestellt.

Census X-12-ARIMA

Census X-12-ARIMA ist das international bekannteste Verfahren zur Saisonbereinigung von Zeitreihen. Deshalb übermittelt das Statistische Bundesamt im Rahmen seiner internationalen Lieferverpflichtungen mit Census X-12-ARIMA ermittelte saison- bzw. saison- und kalenderbereinigte Ergebnisse an das Statistische Amt der Europäischen Gemeinschaften (Eurostat).

Die Ermittlung der mit Census X-12-ARIMA bereinigten Ergebnisse wird partnerschaftlich sowie nach arbeitsteiligen Grundsätzen vom Statistischen Bundesamt und von der Deutschen Bundesbank durchgeführt. Die Festlegung der Steuerparameter des Verfahrens erfolgt reihenspezifisch auf der Basis verschiedener statistischer Kriterien. Dabei wird versucht, verfügbaren Zusatzinformationen wirtschaftlicher und klimatischer Art Rechnung zu tragen.

Bei den meisten vierteljährlichen Zeitreihen der Volkswirtschaftlichen Gesamtrechnungen ist festzustellen, dass die saisonalen und die irregulären Schwankungen proportional mit dem Reihenniveau zusammenhängen. Zur sachgerechten Analyse solcher Reihen ist beim Census X-12-ARIMA-Verfahren die Anwendung der multiplikativen Verfahrensvariante erforderlich. Bei Zeitreihen, bei denen kein proportionaler Zusammenhang dieser Schwankungen mit dem Reihenniveau beobachtet werden kann, wird die additive Verfahrensvariante verwendet.

Die **Nachvollziehbarkeit** der mit Census X-12-ARIMA saison- bzw. saison- und kalenderbereinigten Ergebnisse ist gewährleistet:

- Die jeweils aktuelle PC-Version des Census-Verfahrens X-12-ARIMA kann von allen Interessierten kostenlos aus dem Internet (<http://www.census.gov/pub/ts/x12a/final/pc/omega.exe>) abgerufen werden.
- Auf Anfrage teilt das Statistische Bundesamt die bei der Saisonbereinigung verwendeten reihenspezifischen Steuerungsoptionen für das Census Verfahren sowie die Ableitungsregeln für indirekt bereinigte Zeitreihen mit.

BV4.1

Als zweites Verfahren zur Saisonbereinigung wird für die in dieser Fachserie präsentierten Ergebnisse **BV4.1 (Berliner Verfahren, Version 4.1)** verwendet. BV4.1 ist eine **methodische Weiterentwicklung** des Verfahrens BV4, einem Verfahren, das sich viele Jahre im Statistischen Bundesamt bewährt hat. Durch die Verwendung von BV4.1 verbessert sich gegenüber der Analyse mit BV4 insbesondere die Herausrechnung kalenderbedingter Einflüsse.

Grundsätzlich erfordert das Verfahren BV4.1 keine manuellen reihenspezifischen Festlegungen von Verfahrensparametern, um qualitativ hochwertige Saisonbereinigungsergebnisse zu erstellen. Deshalb ist die Nachvollziehbarkeit der Analyseergebnisse bei BV4.1 automatisch gewährleistet. Aufgrund der Flexibilität des methodischen Ansatzes können bei BV4.1 alle Zeitreihen im Rahmen eines additiven Zeitreihenmodells analysiert werden.

Interessenten stellt das Statistische Bundesamt eine anwenderfreundliche PC-Version des Verfahrens kostenfrei zur Verfügung (bv4.1@destatis.de).

Unterschiede zwischen Census X-12-ARIMA und BV4.1

Die Ergebnisse der beiden Verfahren **unterscheiden** sich vor allem dadurch, dass BV4.1 gegenüber Census X-12-ARIMA einen ruhigeren Trendverlauf, eine flexiblere Saisonkomponente, weniger irreguläre saison-bereinigte Werte und häufig geringere Restwerte ermittelt.

Hinweise zu anderen Größen

Im Abschnitt 1 des Tabellenteils werden neben den saisonbereinigten Werten für ausgewählte gesamtwirtschaftliche Zeitreihen auch die **Faktoren** bzw. **Komponenten** sowie abgeleitete Größen gezeigt. Dabei ergibt sich bei multiplikativer Zerlegung (Census X-12-ARIMA) die Originalreihe als Produkt aus Trend und allen Faktoren, während bei additiver Zerlegung (BV4.1) die Originalreihe die Summe aller Komponenten ist.

Die **Veränderungsraten** der saisonbereinigten Ergebnisse gegenüber dem Vorquartal in Prozent können häufig kleiner sein als die vergleichbaren Veränderungsraten der Ursprungswerte im Vorjahresvergleich. Daraus darf nicht etwa geschlossen werden, dass der Anstieg saisonbereinigter Werte geringer ist, sondern der Unterschied ergibt sich ausschließlich aus dem größeren zeitlichen Abstand des Vorjahresvergleichs bei den Ursprungswerten gegenüber dem Vorquartalsvergleich bei den saisonbereinigten Werten. Als **Jahresrate** wird die auf ein Jahr hochgerechnete Veränderungsrate der saisonbereinigten Werte bezeichnet. Diese Darstellung der Entwicklung mit Hilfe von "**annual rates**" ist vor allem in den USA üblich (berechnet als 4. Potenz des Quotienten aus den saisonbereinigten Werten des Berichts- und des Vorquartals, abzüglich 1, mal 100). Der sogenannte **Überhang** ist eine hochgerechnete Jahreszuwachsrate für das laufende Kalenderjahr unter der Annahme, dass das erreichte saisonbereinigte Vierteljahresniveau auch für den Rest des Jahres gilt. Der Überhang im vierten Quartal trifft dieselbe Aussage für das nachfolgende Kalenderjahr. Gerechnet wurde wie folgt:

- 1.Vj: $[\text{Sp.3 (1.Vj)} \times 4 / \text{Sp.3 (Summe des Vorjahres)} - 1] \times 100$
- 2.Vj: $\{[\text{Sp.3 (1.Vj)} + \text{Sp.3 (2.Vj)} \times 3] / \text{Sp.3 (Summe des Vorjahres)} - 1\} \times 100$
- 3.Vj: $\{[\text{Sp.3 (1.Vj)} + \text{Sp.3 (2.Vj)} + \text{Sp.3 (3.Vj)} \times 2] / \text{Sp.3 (Summe des Vorjahres)} - 1\} \times 100$
- 4.Vj: $[\text{Sp.3 (4.Vj)} \times 4 / \text{Sp.3 (Summe des aktuellen Jahres)} - 1] \times 100$

Um die Einschätzung von Kalendereinflüssen zu erleichtern, werden in Tabelle 4 monatliche, vierteljährliche und jährliche **Arbeitstage** für Deutschland nachgewiesen. Ferner werden die Arbeitstage in Prozent gleichnamiger (spezifischer) Periodendurchschnitte und in Prozent eines Durchschnittsmonats von 20,8 Arbeitstagen, eines Durchschnittsquartals von 62,4 Arbeitstagen und eines Durchschnittsjahres von 249,7 Arbeitstagen (Normperiode) ausgedrückt.

Literaturhinweise

zum Census-Verfahren:

Findley, David F.; Monsell, Brian C.; Bell, William R.; Otto, Mark C. und Chen, Bor-Chung:

New Capabilities and Methods of the X-12-ARIMA Seasonal-Adjustment Program, Journal of Business & Economic Statistics, Vol. 16, April 1998, S. 127-177.

Kirchner, Robert:

Auswirkungen des neuen Saisonbereinigungsverfahrens Census X-12-ARIMA auf die aktuelle Wirtschaftsanalyse in Deutschland, Diskussionspapier 7/99 der Volkswirtschaftlichen Forschungsgruppe der Deutschen Bundesbank, Frankfurt am Main 1999.

zum Berliner Verfahren:

Nullau, B., Heiler, S., Wäsch, P., Meisner, B., Filip, D.:

Das Berliner Verfahren. Ein Beitrag zur Zeitreihenanalyse, DIW-Beiträge zur Strukturforchung, Heft 7, Berlin 1969.

Nourney, M.: "Methodische Probleme der Zeitreihenanalyse", Allgemeines Statistisches Archiv 2/1976, S. 145-161.

Nourney, M.: "Methode der Zeitreihenanalyse", Wirtschaft und Statistik 1/1973, S. 11-17.

Nourney, M.: "Umstellung der Zeitreihenanalyse", Wirtschaft und Statistik 11/1983, S. 841-852.

Speth, H.-Th.: "Komponentenzerlegung und Saisonbereinigung ökonomischer Zeitreihen mit dem Verfahren BV4.1", Methodenberichte, Heft 3/2004.

Vorbemerkung

- Erstmals nachgewiesen werden in dieser Ausgabe die Ergebnisse für das **zweite Vierteljahr 2007**.
- Termine für das **3. Vierteljahr 2007: BIP-Schnellmeldung 14.11.2007, tiefer gegliederte Ergebnisse 22.11.2007**.

Für die dargestellten Ergebnisse gelten die folgenden allgemeinen Hinweise, ohne dass diese jeweils wiederholt werden:

- Rechenstand dieser Ergebnisse ist **August 2007**.
- Die nicht sichtbaren Zeiträume bis 1991 zurück können in der **Excel-Datei** von jedem Nutzer selbst **eingebliendet** werden.
- Die saison- und kalenderbereinigten Ergebnisse dieser Veröffentlichung **beziehen** sich auf die in der Fachserie 18, Reihe 1.2 dargestellten Ursprungswerte.
- Einen ausführlichen Qualitätsbericht über die Volkswirtschaftlichen Gesamtrechnungen finden Sie in unserem Internetangebot unter www.destatis.de > Publikationen > Qualitätsberichte > Volkswirtschaftliche Gesamtrechnungen.
- Die Ergebnisse in jeweiligen Preisen werden in der Regel in Milliarden Euro (Mrd. EUR) mit zwei Nachkommastellen dargestellt. Daraus kann nicht auf die inhaltliche Genauigkeit geschlossen werden. Bei der Addition von Ergebnissen können Abweichungen durch **Rundungen** oder durch Extremwertbereinigungen (bei BV4.1) entstehen.
- Die Angaben je Einwohner, je Erwerbstätigen und je Arbeitnehmer werden auf **1 Euro gerundet**, die Angaben je Stunde auf **1 Euro-Cent gerundet** nachgewiesen.
- Die **preisbereinigten** Ergebnisse werden entsprechend internationaler Konventionen und verbindlicher europäischer Rechtsvorschriften auf der Grundlage einer jährlich wechselnden Preisbasis (**Vorjahrespreisbasis**) nachgewiesen. Diese neue Methode ersetzt die bisherige Berechnung in konstanten Preisen eines festen Preisbasisjahres (zuletzt 1995). Dadurch werden immer die aktuellen Preisrelationen in der Rechnung berücksichtigt, was eine genauere Berechnung der "realen" Veränderungsdaten gewährleistet. Rechentechnisch werden bei der Methode der Vorjahrespreisbasis zunächst Jahresergebnisse in konstanten Preisen des Vorjahres als Messzahlen ermittelt, die durch Verkettung ("Chain-linking") jedes einzelnen Merkmals vergleichbare Zeitreihen bilden. Zur Berechnung der vierteljährlicher Daten auf Vorjahrespreisbasis (Verkettung) wird die sog. Annual-Overlap-Methode verwendet.
- Die Darstellung der **preisbereinigten** Ergebnisse erfolgt i.d.R. in Form von verketteten Indizes (sog. **Kettenindizes**) mit dem Referenzjahr 2000=100. Kettenindizes werden auf zwei Stellen nach dem Komma gerundet.
- Die Veränderungsraten werden von den **gerundeten** Werten errechnet.
- Die Veränderung der Ergebnisse gegenüber dem Vorquartal wird in **Prozent**, in **Mrd. EUR** oder als **Wachstumsbeitrag** zum Bruttoinlandsprodukt (BIP) in **Prozent-Punkten** ausgedrückt. Bei den Ergebnissen in den Tabellen 1.1, 1.2, 1.3 und 1.4 wird die Veränderung in Prozent gegenüber dem Vorquartal sowie gegenüber dem entsprechenden Quartal des Vorjahres angegeben. Der Unterschied zwischen der Vorjahresveränderung der unbereinigten und der Vorjahresveränderung der saison- und kalenderbereinigten Ergebnisse zeigt weitgehend den Kalendereffekt.
- Die **abgeleiteten Kennziffern** wie Arbeitsproduktivität, Lohnkosten, Verdienst und Lohnstückkosten sind teilweise nur eingeschränkt aussagefähig und unsicherer als die ihnen zugrundeliegenden Ausgangsgrößen.
- Das vierteljährliche Bruttoinlandsprodukt wird in einer **BIP-Schnellmeldung** 45 Tage nach Ablauf des Berichtsquartals, tiefer gegliederte Ergebnisse über die neueste Inlandsproduktsberechnung werden nach rund 55 Tagen per Pressemitteilung zu folgenden Terminen veröffentlicht:
 - im Februar: erstmals nachgewiesen wird das 4. Vierteljahr des Vorjahres
 - im Mai: erstmals nachgewiesen wird das 1. Vierteljahr des laufenden Jahres
 - im August: erstmals nachgewiesen wird das 2. Vierteljahr des laufenden Jahres
 - im November: erstmals nachgewiesen wird das 3. Vierteljahr des laufenden Jahres
- Die Zahl der **Erwerbslosen** wurde seit 2005 aus der monatlichen Telefonerhebung "Arbeitsmarkt in Deutschland" ermittelt. Diese Telefonerhebung wurde für den Berichtsmonat April 2007 zum letzten Mal durchgeführt. Zukünftig soll die seit 2005 kontinuierlich durchgeführte Arbeitskräfteerhebung die Telefonerhebung als Quelle der Daten zur Erwerbslosigkeit ablösen. Ein unmittelbarer Übergang auf diese Quelle ist derzeit noch nicht möglich. In einer Übergangsphase werden daher die aus der Telefonerhebung ermittelten monatlichen Angaben zur saisonbereinigten Zahl der Erwerbslosen nach Census X-12-ARIMA fortgeschrieben (Tabelle 2.1.6 in Fachserie 18, Reihe 1.3, 2.Vj 2007). Siehe hierzu auch unseren Hinweis zur ILO-Arbeitsmarktstatistik ab Mai 2007 unter www.destatis.de > Arbeitsmarkt > ILO-Arbeitsmarktstatistik.

Gebietsstand

Alle Angaben beziehen sich auf die Bundesrepublik Deutschland nach dem Gebietsstand seit dem 3.10.1990.

Zeichenerklärung

- = nichts vorhanden oder weniger als die Hälfte von 1 in der letzten besetzten Stelle
- / = keine Angaben, da Zahlenwert nicht sicher genug
- . = Zahlenwert unbekannt oder geheimzuhalten
- ... = Angabe fällt später an
- x = Tabellenfach gesperrt, weil Aussage nicht sinnvoll

Schaubild 1: Bruttoinlandsprodukt und Inländische Verwendung



Schaubild 2: Private und Staatliche Konsumausgaben

Private Konsumausgaben, preisbereinigt



Staatliche Konsumausgaben, preisbereinigt

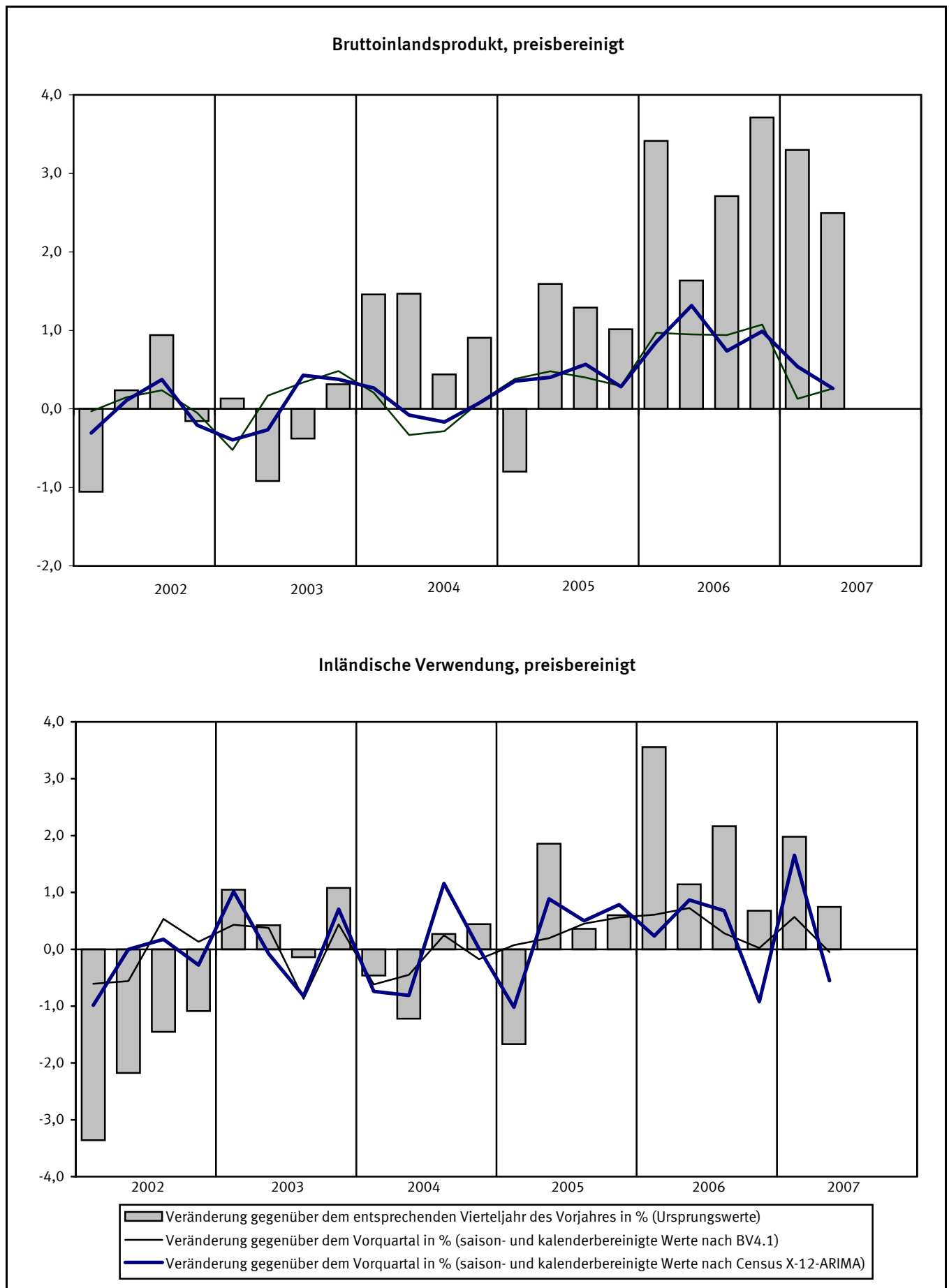
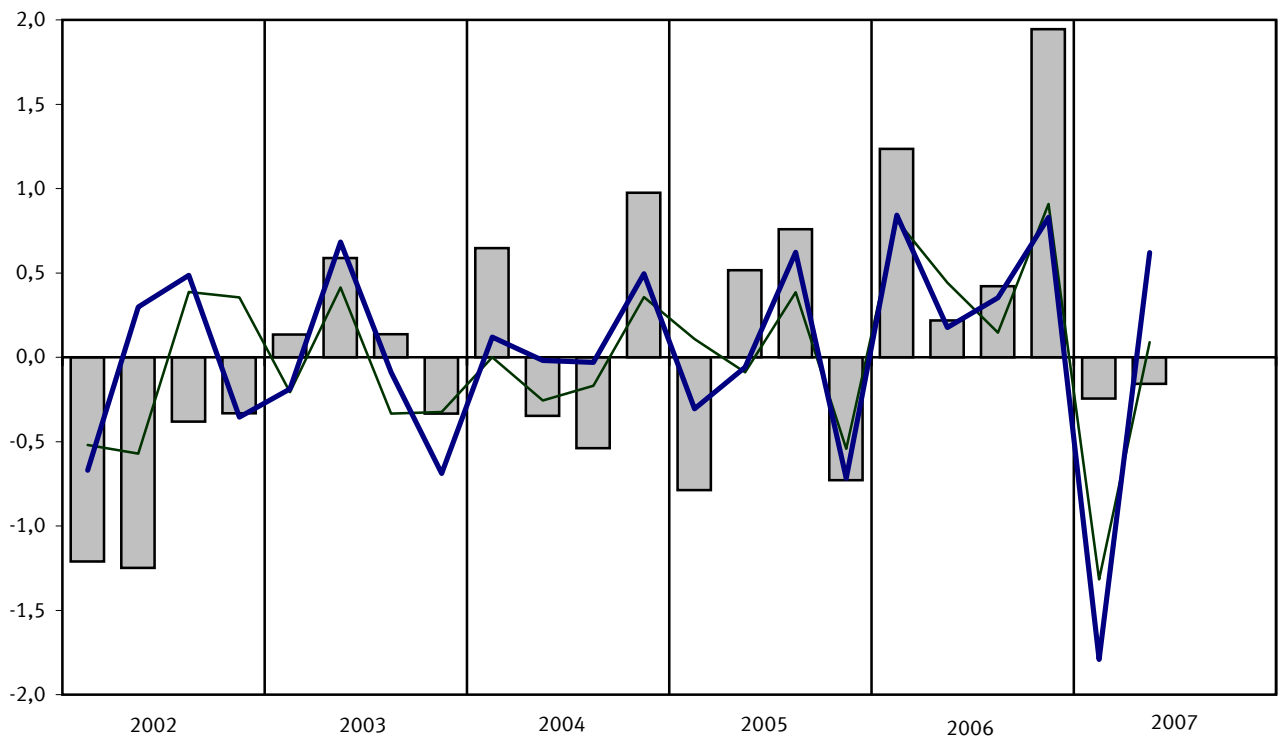
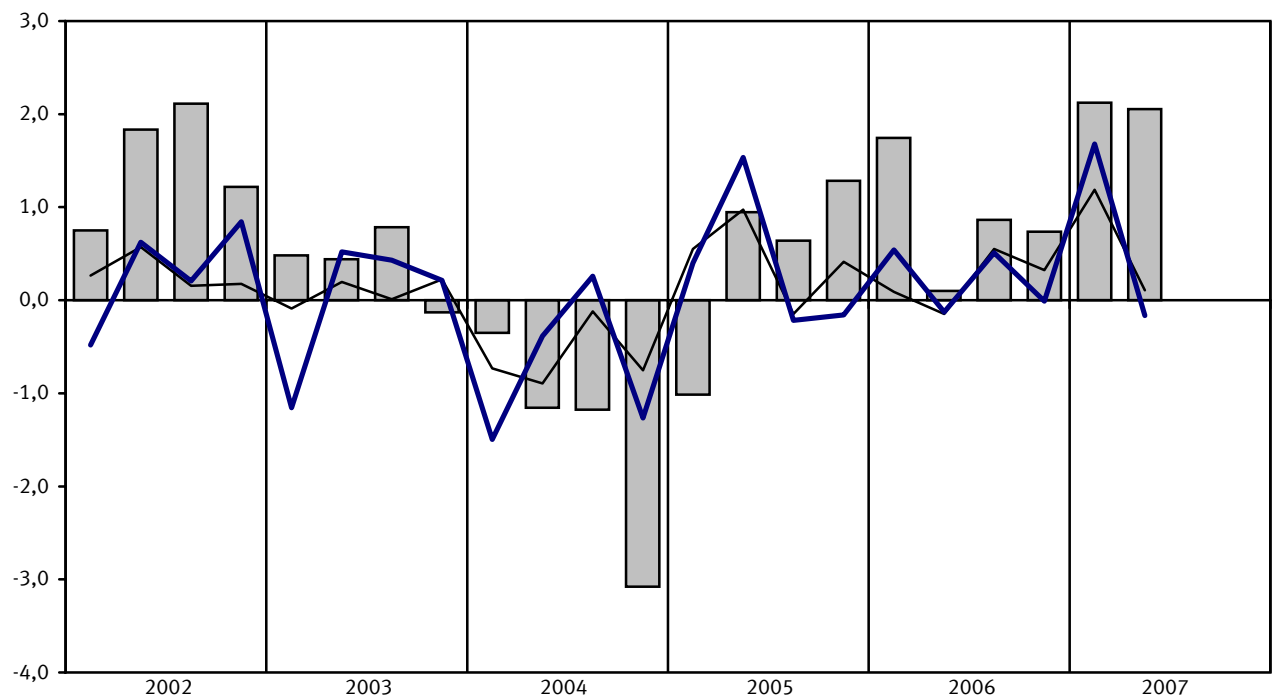

- Veränderung gegenüber dem entsprechenden Vierteljahr des Vorjahres in % (Ursprungswerte)
- Veränderung gegenüber dem Vorquartal in % (saison- und kalenderbereinigte Werte nach BV4.1)
- Veränderung gegenüber dem Vorquartal in % (saison- und kalenderbereinigte Werte nach Census X-12-ARIMA)

Schaubild 3: Ausrüstungs- und Bauinvestitionen

Ausrüstungsinvestitionen, preisbereinigt

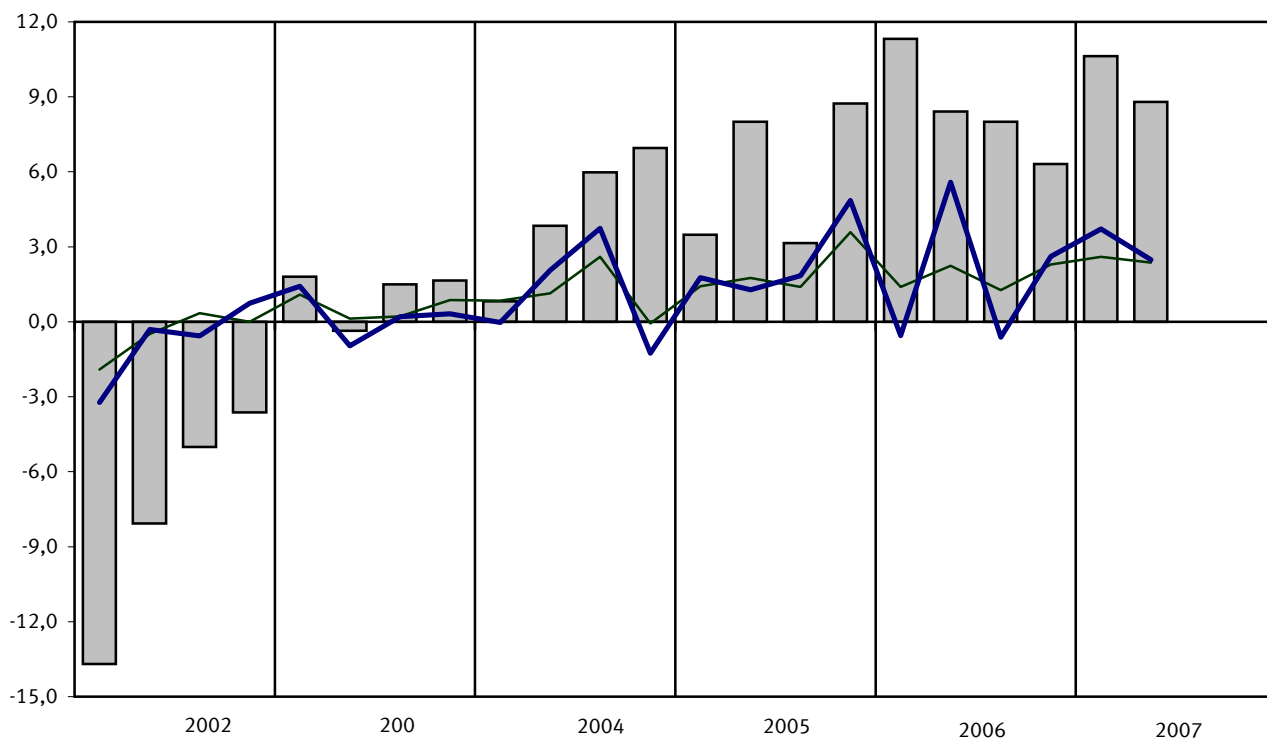

Bauinvestitionen, preisbereinigt



Schaubild 4: Exporte und Importe



1 Bruttoinlandsprodukt, preisbereinigt
1.1 Ergebnisse nach Census X-12-ARIMA

Vierteljahr	Ursprungs- werte		Werte nach Census X-12-ARIMA					
			Kalender- faktoren 1)	Kalender- einfluss 2)	kalenderbereinigt 3)		saison- und kalenderbereinigt	
	1	2	3	4	5	6	7	8
	2000=100	% 4)		% 4)	2000=100	% 4)	2000=100	% 5)
1995 1.Vj	88,19	2,4	100,55	0,3	87,71	2,1	89,91	0,2
2.Vj	90,28	2,3	99,75	- 0,4	90,51	2,7	90,78	1,0
3.Vj	91,52	1,6	99,64	- 0,5	91,85	2,1	90,90	0,1
4.Vj	92,17	1,2	99,92	0,2	92,24	1,0	90,73	- 0,2
1996 1.Vj	88,29	0,1	100,41	- 0,1	87,93	0,3	90,12	- 0,7
2.Vj	90,97	0,8	99,66	- 0,1	91,28	0,9	91,53	1,6
3.Vj	93,04	1,7	100,09	0,4	92,96	1,2	91,95	0,5
4.Vj	93,45	1,4	99,69	- 0,2	93,74	1,6	92,31	0,4
1997 1.Vj	88,78	0,6	98,89	- 1,5	89,78	2,1	91,99	- 0,3
2.Vj	93,51	2,8	100,67	1,0	92,89	1,8	93,11	1,2
3.Vj	94,66	1,7	100,16	0,1	94,50	1,7	93,42	0,3
4.Vj	95,39	2,1	99,88	0,2	95,51	1,9	94,16	0,8
1998 1.Vj	92,69	4,4	99,79	0,9	92,88	3,5	95,10	1,0
2.Vj	94,19	0,7	99,68	- 1,0	94,49	1,7	94,67	- 0,5
3.Vj	96,29	1,7	100,24	0,1	96,06	1,7	94,90	0,2
4.Vj	96,74	1,4	100,69	0,8	96,07	0,6	94,83	- 0,1
1999 1.Vj	93,54	0,9	99,89	0,1	93,64	0,8	95,84	1,1
2.Vj	95,71	1,6	100,17	0,5	95,55	1,1	95,74	- 0,1
3.Vj	98,32	2,1	100,19	- 0,0	98,13	2,2	96,92	1,2
4.Vj	100,01	3,4	100,69	- 0,0	99,32	3,4	98,14	1,3
2000 1.Vj	97,68	4,4	100,76	0,9	96,95	3,5	99,15	1,0
2.Vj	99,85	4,3	99,76	- 0,4	100,09	4,8	100,30	1,2
3.Vj	101,09	2,8	99,60	- 0,6	101,49	3,4	100,23	- 0,1
4.Vj	101,40	1,4	99,86	- 0,8	101,54	2,2	100,40	0,2
2001 1.Vj	99,59	2,0	100,37	- 0,4	99,22	2,3	101,39	1,0
2.Vj	100,90	1,1	99,70	- 0,1	101,20	1,1	101,44	0,0
3.Vj	102,07	1,0	99,56	- 0,0	102,52	1,0	101,24	- 0,2
4.Vj	102,40	1,0	99,79	- 0,1	102,61	1,1	101,48	0,2
2002 1.Vj	98,54	- 1,1	99,49	- 0,9	99,05	- 0,2	101,17	- 0,3
2.Vj	101,14	0,2	100,13	0,4	101,01	- 0,2	101,28	0,1
3.Vj	103,03	0,9	100,09	0,5	102,94	0,4	101,66	0,4
4.Vj	102,24	- 0,2	99,69	- 0,1	102,56	- 0,0	101,45	- 0,2
2003 1.Vj	98,67	0,1	99,72	0,2	98,95	- 0,1	101,05	- 0,4
2.Vj	100,21	- 0,9	99,70	- 0,4	100,51	- 0,5	100,78	- 0,3
3.Vj	102,64	- 0,4	100,15	0,1	102,49	- 0,4	101,21	0,4
4.Vj	102,56	0,3	99,87	0,2	102,69	0,1	101,59	0,4
2004 1.Vj	100,11	1,5	100,36	0,6	99,75	0,8	101,86	0,3
2.Vj	101,68	1,5	100,18	0,5	101,50	1,0	101,78	- 0,1
3.Vj	103,09	0,4	100,18	0,0	102,90	0,4	101,61	- 0,2
4.Vj	103,49	0,9	100,68	0,8	102,79	0,1	101,69	0,1
2005 1.Vj	99,31	- 0,8	99,37	- 1,0	99,94	0,2	102,05	0,4
2.Vj	103,30	1,6	101,09	0,9	102,18	0,7	102,46	0,4
3.Vj	104,42	1,3	100,09	- 0,1	104,33	1,4	103,04	0,6
4.Vj	104,54	1,0	100,10	- 0,6	104,43	1,6	103,33	0,3
2006 1.Vj	102,70	3,4	100,64	1,3	102,05	2,1	104,21	0,9
2.Vj	104,99	1,6	99,73	- 1,3	105,27	3,0	105,58	1,3
3.Vj	107,25	2,7	99,61	- 0,5	107,67	3,2	106,36	0,7
4.Vj	108,42	3,7	99,87	- 0,2	108,56	4,0	107,41	1,0
2007 1.Vj	106,09	3,3	100,32	- 0,3	105,75	3,6	107,99	0,5
2.Vj	107,61	2,5	99,68	- 0,0	107,95	2,5	108,27	0,3

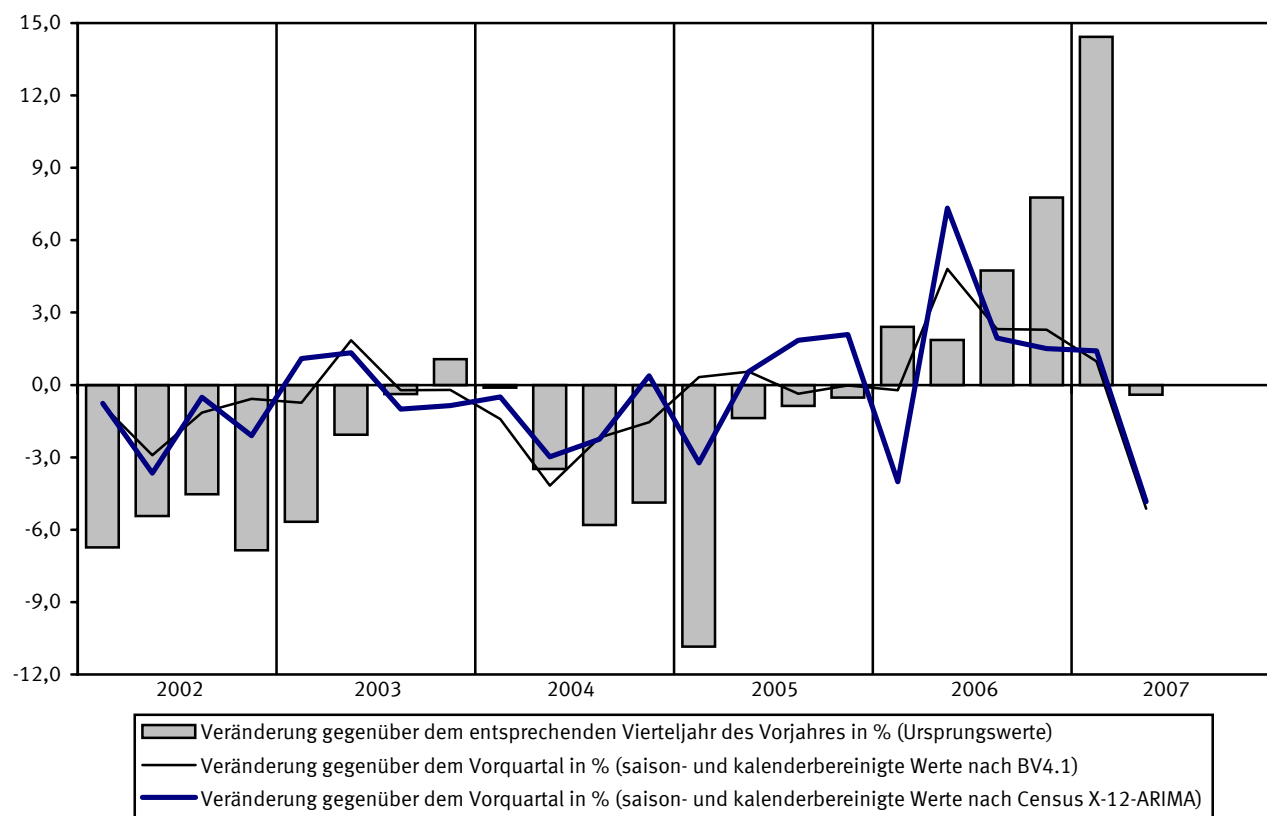
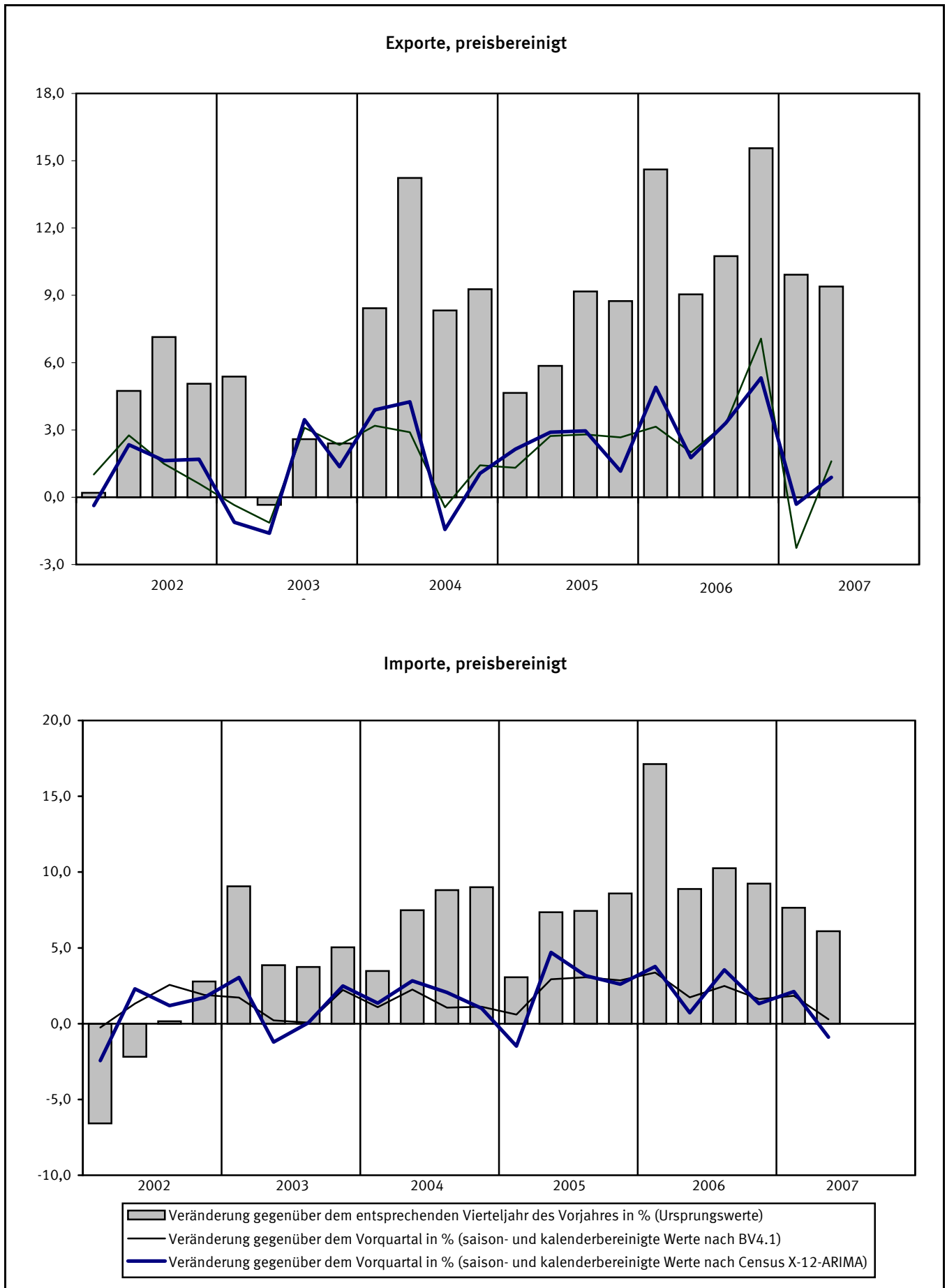
1) Quelle: Deutsche Bundesbank. – 2) Veränderung der Kalenderfaktoren gegenüber dem Vorjahresquartal. – 3) Ursprungswerte dividiert durch Kalenderfaktoren. – 4) Veränderung gegenüber dem Vorjahresquartal. – 5) Veränderung gegenüber dem Vorquartal.

1.2 Komponentenzerlegung nach Census X-12-ARIMA

Vierteljahr	Ursprungswerte		Saison- und kalenderbereinigte Werte		Trend		Faktoren			Jahresrate	Überhang
	1	2	3	4	5	6	7	8	9	10	11
	2000=100	% 1)	2000=100	% 2)	2000=100	% 2)				%	
1995 1.Vj	88,19	2,4	89,91	0,2	90,11	0,5	100,55	97,55	99,78	0,6	1,2
2.Vj	90,28	2,3	90,78	1,0	90,64	0,6	99,75	99,71	100,15	3,9	2,0
3.Vj	91,52	1,6	90,90	0,1	90,94	0,3	99,64	101,04	99,95	0,5	2,0
4.Vj	92,17	1,2	90,73	- 0,2	90,54	- 0,4	99,92	101,67	100,21	- 0,7	0,2
1996 1.Vj	88,29	0,1	90,12	- 0,7	90,52	- 0,0	100,41	97,57	99,56	- 2,7	- 0,5
2.Vj	90,97	0,8	91,53	1,6	91,24	0,8	99,66	99,73	100,31	6,4	0,7
3.Vj	93,04	1,7	91,95	0,5	92,06	0,9	100,09	101,10	99,88	1,8	0,9
4.Vj	93,45	1,4	92,31	0,4	92,11	0,1	99,69	101,55	100,22	1,6	0,9
1997 1.Vj	88,78	0,6	91,99	- 0,3	92,31	0,2	98,89	97,60	99,65	- 1,4	0,6
2.Vj	93,51	2,8	93,11	1,2	92,85	0,6	100,67	99,77	100,27	5,0	1,5
3.Vj	94,66	1,7	93,42	0,3	93,53	0,7	100,16	101,15	99,89	1,3	1,6
4.Vj	95,39	2,1	94,16	0,8	94,27	0,8	99,88	101,42	99,89	3,2	1,1
1998 1.Vj	92,69	4,4	95,10	1,0	94,85	0,6	99,79	97,65	100,28	4,1	2,1
2.Vj	94,19	0,7	94,67	- 0,5	94,91	0,1	99,68	99,80	99,76	- 1,8	1,7
3.Vj	96,29	1,7	94,90	0,2	94,75	- 0,2	100,24	101,20	100,18	1,0	1,8
4.Vj	96,74	1,4	94,83	- 0,1	95,10	0,4	100,69	101,29	99,73	- 0,3	- 0,0
1999 1.Vj	93,54	0,9	95,84	1,1	95,50	0,4	99,89	97,71	100,35	4,3	1,0
2.Vj	95,71	1,6	95,74	- 0,1	96,00	0,5	100,17	99,80	99,72	- 0,4	0,9
3.Vj	98,32	2,1	96,92	1,2	96,85	0,9	100,19	101,24	100,07	5,0	1,6
4.Vj	100,01	3,4	98,14	1,3	98,11	1,3	100,69	101,19	100,05	5,1	1,5
2000 1.Vj	97,68	4,4	99,15	1,0	99,28	1,2	100,76	97,78	99,87	4,2	2,6
2.Vj	99,85	4,3	100,30	1,2	100,09	0,8	99,76	99,79	100,21	4,7	3,5
3.Vj	101,09	2,8	100,23	- 0,1	100,29	0,2	99,60	101,26	99,94	- 0,3	3,4
4.Vj	101,40	1,4	100,40	0,2	100,57	0,3	99,86	101,13	99,83	0,7	0,4
2001 1.Vj	99,59	2,0	101,39	1,0	101,22	0,6	100,37	97,85	100,18	4,0	1,4
2.Vj	100,90	1,1	101,44	0,0	101,45	0,2	99,70	99,76	100,00	0,2	1,4
3.Vj	102,07	1,0	101,24	- 0,2	101,37	- 0,1	99,56	101,26	99,88	- 0,8	1,3
4.Vj	102,40	1,0	101,48	0,2	101,34	- 0,0	99,79	101,11	100,14	1,0	0,1
2002 1.Vj	98,54	- 1,1	101,17	- 0,3	101,26	- 0,1	99,49	97,90	99,92	- 1,2	- 0,2
2.Vj	101,14	0,2	101,28	0,1	101,33	0,1	100,13	99,73	99,95	0,4	- 0,1
3.Vj	103,03	0,9	101,66	0,4	101,57	0,2	100,09	101,26	100,09	1,5	0,1
4.Vj	102,24	- 0,2	101,45	- 0,2	101,45	- 0,1	99,69	101,10	99,99	- 0,8	0,1
2003 1.Vj	98,67	0,1	101,05	- 0,4	101,03	- 0,4	99,72	97,92	100,02	- 1,6	- 0,3
2.Vj	100,21	- 0,9	100,78	- 0,3	100,88	- 0,1	99,70	99,73	99,90	- 1,1	- 0,5
3.Vj	102,64	- 0,4	101,21	0,4	101,16	0,3	100,15	101,26	100,05	1,7	- 0,3
4.Vj	102,56	0,3	101,59	0,4	101,61	0,4	99,87	101,08	99,99	1,5	0,4
2004 1.Vj	100,11	1,5	101,86	0,3	101,82	0,2	100,36	97,93	100,04	1,1	0,7
2.Vj	101,68	1,5	101,78	- 0,1	101,77	- 0,0	100,18	99,73	100,00	- 0,3	0,6
3.Vj	103,09	0,4	101,61	- 0,2	101,63	- 0,1	100,18	101,27	99,98	- 0,7	0,6
4.Vj	103,49	0,9	101,69	0,1	101,71	0,1	100,68	101,08	99,98	0,3	- 0,0
2005 1.Vj	99,31	- 0,8	102,05	0,4	102,03	0,3	99,37	97,93	100,03	1,4	0,3
2.Vj	103,30	1,6	102,46	0,4	102,50	0,5	101,09	99,73	99,96	1,6	0,6
3.Vj	104,42	1,3	103,04	0,6	102,93	0,4	100,09	101,26	100,10	2,3	0,9
4.Vj	104,54	1,0	103,33	0,3	103,39	0,4	100,10	101,08	99,93	1,1	0,6
2006 1.Vj	102,70	3,4	104,21	0,9	104,27	0,9	100,64	97,94	99,93	3,5	1,5
2.Vj	104,99	1,6	105,58	1,3	105,42	1,1	99,73	99,72	100,14	5,4	2,5
3.Vj	107,25	2,7	106,36	0,7	106,46	1,0	99,61	101,25	99,89	3,0	2,8
4.Vj	108,42	3,7	107,41	1,0	99,87	101,09	...	4,0	1,4
2007 1.Vj	106,09	3,3	107,99	0,5	100,32	97,94	...	2,2	2,0
2.Vj	107,61	2,5	108,27	0,3	99,68	99,72	...	1,0	2,2

1) Veränderung gegenüber dem Vorjahresquartal. – 2) Veränderung gegenüber dem Vorquartal.

1.3 Ergebnisse nach BV4.1

Vierteljahr	Ursprungswerte		Werte nach BV4.1					
			Kalenderkomponente	Kalender-einfluss 1)	kalenderbereinigt 2)		saison- und kalenderbereinigt	
	1	2	3	4	5	6	7	8
	2000=100	% 3)			2000=100	% 3)	2000=100	% 4)
1995 1.Vj	88,19	2,4	0,57	0,6	87,62	1,8	89,99	0,4
2.Vj	90,28	2,3	- 0,18	- 0,3	90,46	2,6	90,50	0,6
3.Vj	91,52	1,6	- 0,19	- 0,5	91,71	2,2	90,66	0,2
4.Vj	92,17	1,2	0,04	0,1	92,13	1,2	90,54	- 0,1
1996 1.Vj	88,29	0,1	0,46	- 0,1	87,83	0,2	90,51	- 0,0
2.Vj	90,97	0,8	- 0,31	- 0,1	91,28	0,9	91,30	0,9
3.Vj	93,04	1,7	0,03	0,2	93,01	1,4	91,97	0,7
4.Vj	93,45	1,4	- 0,74	- 0,8	94,19	2,2	92,56	0,6
1997 1.Vj	88,78	0,6	- 0,62	- 1,2	89,40	1,8	91,84	- 0,8
2.Vj	93,51	2,8	0,20	0,6	93,31	2,2	93,49	1,8
3.Vj	94,66	1,7	- 0,12	- 0,2	94,78	1,9	93,89	0,4
4.Vj	95,39	2,1	- 0,78	- 0,0	96,17	2,1	94,68	0,8
1998 1.Vj	92,69	4,4	- 0,39	0,3	93,08	4,1	95,04	0,4
2.Vj	94,19	0,7	- 0,45	- 0,7	94,64	1,4	95,02	- 0,0
3.Vj	96,29	1,7	0,17	0,3	96,12	1,4	95,22	0,2
4.Vj	96,74	1,4	0,29	1,1	96,45	0,3	95,19	- 0,0
1999 1.Vj	93,54	0,9	- 0,52	- 0,1	94,06	1,1	95,84	0,7
2.Vj	95,71	1,6	0,04	0,5	95,67	1,1	95,98	0,1
3.Vj	98,32	2,1	0,39	0,2	97,93	1,9	96,96	1,0
4.Vj	100,01	3,4	0,82	0,5	99,19	2,8	98,12	1,2
2000 1.Vj	97,68	4,4	0,68	1,3	97,00	3,1	98,92	0,8
2.Vj	99,85	4,3	- 0,18	- 0,2	100,03	4,6	100,12	1,2
3.Vj	101,09	2,8	- 0,19	- 0,6	101,28	3,4	100,18	0,1
4.Vj	101,40	1,4	0,04	- 0,8	101,36	2,2	100,36	0,2
2001 1.Vj	99,59	2,0	0,73	0,1	98,86	1,9	100,99	0,6
2.Vj	100,90	1,1	- 0,03	0,2	100,93	0,9	101,08	0,1
3.Vj	102,07	1,0	- 0,59	- 0,4	102,66	1,4	101,31	0,2
4.Vj	102,40	1,0	0,00	- 0,0	102,40	1,0	101,20	- 0,1
2002 1.Vj	98,54	- 1,1	- 0,25	- 1,0	98,79	- 0,1	101,17	- 0,0
2.Vj	101,14	0,2	0,19	0,2	100,95	0,0	101,32	0,1
3.Vj	103,03	0,9	0,03	0,6	103,00	0,3	101,56	0,2
4.Vj	102,24	- 0,2	- 0,74	- 0,7	102,98	0,6	101,51	- 0,0
2003 1.Vj	98,67	0,1	0,12	0,4	98,55	- 0,2	100,98	- 0,5
2.Vj	100,21	- 0,9	- 0,54	- 0,7	100,75	- 0,2	101,15	0,2
3.Vj	102,64	- 0,4	- 0,12	- 0,1	102,76	- 0,2	101,49	0,3
4.Vj	102,56	0,3	- 0,78	- 0,0	103,34	0,3	101,98	0,5
2004 1.Vj	100,11	1,5	0,10	- 0,0	100,01	1,5	102,19	0,2
2.Vj	101,68	1,5	0,04	0,6	101,64	0,9	101,85	- 0,3
3.Vj	103,09	0,4	0,39	0,5	102,70	- 0,1	101,56	- 0,3
4.Vj	103,49	0,9	0,82	1,6	102,67	- 0,6	101,65	0,1
2005 1.Vj	99,31	- 0,8	- 0,68	- 0,8	99,99	- 0,0	102,04	0,4
2.Vj	103,30	1,6	0,80	0,7	102,50	0,8	102,53	0,5
3.Vj	104,42	1,3	0,30	- 0,1	104,12	1,4	102,94	0,4
4.Vj	104,54	1,0	0,36	- 0,4	104,18	1,5	103,24	0,3
2006 1.Vj	102,70	3,4	0,57	1,3	102,13	2,1	104,24	1,0
2.Vj	104,99	1,6	- 0,18	- 0,9	105,17	2,6	105,23	0,9
3.Vj	107,25	2,7	- 0,19	- 0,5	107,44	3,2	106,22	0,9
4.Vj	108,42	3,7	0,04	- 0,3	108,38	4,0	107,36	1,1
2007 1.Vj	106,09	3,3	0,73	0,2	105,36	3,2	107,50	0,1
2.Vj	107,61	2,5	- 0,03	0,1	107,64	2,3	107,78	0,3

1) Veränderung der Kalenderkomponenten zum Ursprungswert des Vorjahresquartals. – 2) Ursprungswerte abzüglich Kalenderkomponenten. – 3) Veränderung gegenüber dem Vorjahresquartal. – 4) Veränderung gegenüber dem Vorquartal.

1.4 Komponentenerlegung nach BV4.1

Vierteljahr	Ursprungswerte		Saison- und kalenderbereinigte Werte		Komponenten						Jahresrate	Überhang
					Trend		Kalender	Saison	Rest			
	1	2	3	4	5	6	7	8	9	10		
	2000=100	% 1)	2000=100	% 2)	2000=100	% 2)						%
1995 1.Vj	88,19	2,4	89,99	0,4	90,03	0,6	0,57	- 2,37	- 0,03	1,7	1,4	
	90,28	2,3	90,50	0,6	90,41	0,4	- 0,18	- 0,04	0,09	2,3	1,9	
	91,52	1,6	90,66	0,2	90,54	0,1	- 0,19	1,05	0,12	0,7	1,9	
	92,17	1,2	90,54	- 0,1	90,59	0,1	0,04	1,58	- 0,04	- 0,5	0,1	
1996 1.Vj	88,29	0,1	90,51	- 0,0	90,78	0,2	0,46	- 2,69	- 0,27	- 0,1	0,1	
	90,97	0,8	91,30	0,9	91,27	0,5	- 0,31	- 0,02	0,03	3,5	0,8	
	93,04	1,7	91,97	0,7	91,88	0,7	0,03	1,04	0,08	3,0	1,1	
	93,45	1,4	92,56	0,6	92,49	0,7	- 0,74	1,63	0,07	2,6	1,1	
1997 1.Vj	88,78	0,6	91,84	- 0,8	92,96	0,5	- 0,62	- 2,44	- 1,12	- 3,1	0,3	
	93,51	2,8	93,49	1,8	93,47	0,5	0,20	- 0,18	0,02	7,4	1,6	
	94,66	1,7	93,89	0,4	94,02	0,6	- 0,12	0,89	- 0,14	1,7	1,8	
	95,39	2,1	94,68	0,8	94,58	0,6	- 0,78	1,49	0,10	3,4	1,3	
1998 1.Vj	92,69	4,4	95,04	0,4	94,91	0,3	- 0,39	- 1,96	0,13	1,5	1,7	
	94,19	0,7	95,02	- 0,0	95,05	0,1	- 0,45	- 0,38	- 0,03	- 0,1	1,7	
	96,29	1,7	95,22	0,2	95,17	0,1	0,17	0,90	0,05	0,8	1,8	
	96,74	1,4	95,19	- 0,0	95,33	0,2	0,29	1,26	- 0,14	- 0,1	0,1	
1999 1.Vj	93,54	0,9	95,84	0,7	95,71	0,4	- 0,52	- 1,78	0,13	2,8	0,8	
	95,71	1,6	95,98	0,1	96,21	0,5	0,04	- 0,31	- 0,23	0,6	0,9	
	98,32	2,1	96,96	1,0	97,01	0,8	0,39	0,97	- 0,05	4,1	1,4	
	100,01	3,4	98,12	1,2	98,02	1,0	0,82	1,07	0,10	4,9	1,4	
2000 1.Vj	97,68	4,4	98,92	0,8	99,00	1,0	0,68	- 1,92	- 0,08	3,3	2,3	
	99,85	4,3	100,12	1,2	99,81	0,8	- 0,18	- 0,09	0,31	4,9	3,2	
	101,09	2,8	100,18	0,1	100,24	0,4	- 0,19	1,10	- 0,06	0,2	3,2	
	101,40	1,4	100,36	0,2	100,55	0,3	0,04	1,00	- 0,19	0,7	0,5	
2001 1.Vj	99,59	2,0	100,99	0,6	100,87	0,3	0,73	- 2,13	0,12	2,5	1,1	
	100,90	1,1	101,08	0,1	101,12	0,2	- 0,03	- 0,16	- 0,04	0,4	1,2	
	102,07	1,0	101,31	0,2	101,25	0,1	- 0,59	1,35	0,06	0,9	1,3	
	102,40	1,0	101,20	- 0,1	101,22	- 0,0	0,00	1,20	- 0,02	- 0,4	0,1	
2002 1.Vj	98,54	- 1,1	101,17	- 0,0	101,25	0,0	- 0,25	- 2,39	- 0,07	- 0,1	0,0	
	101,14	0,2	101,32	0,1	101,36	0,1	0,19	- 0,38	- 0,04	0,6	0,1	
	103,03	0,9	101,56	0,2	101,42	0,1	0,03	1,44	0,14	1,0	0,3	
	102,24	- 0,2	101,51	- 0,0	101,35	- 0,1	- 0,74	1,47	0,16	- 0,2	0,1	
2003 1.Vj	98,67	0,1	100,98	- 0,5	101,21	- 0,1	0,12	- 2,43	- 0,23	- 2,1	- 0,4	
	100,21	- 0,9	101,15	0,2	101,26	0,0	- 0,54	- 0,40	- 0,11	0,7	- 0,3	
	102,64	- 0,4	101,49	0,3	101,52	0,3	- 0,12	1,26	- 0,03	1,4	- 0,1	
	102,56	0,3	101,98	0,5	101,87	0,3	- 0,78	1,36	0,11	1,9	0,6	
2004 1.Vj	100,11	1,5	102,19	0,2	101,99	0,1	0,10	- 2,18	0,20	0,8	0,8	
	101,68	1,5	101,85	- 0,3	101,84	- 0,1	0,04	- 0,21	0,01	- 1,3	0,5	
	103,09	0,4	101,56	- 0,3	101,69	- 0,1	0,39	1,14	- 0,12	- 1,1	0,4	
	103,49	0,9	101,65	0,1	101,76	0,1	0,82	1,02	- 0,11	0,4	- 0,2	
2005 1.Vj	99,31	- 0,8	102,04	0,4	102,04	0,3	- 0,68	- 2,05	0,00	1,5	0,2	
	103,30	1,6	102,53	0,5	102,42	0,4	0,80	- 0,03	0,11	1,9	0,6	
	104,42	1,3	102,94	0,4	102,88	0,4	0,30	1,18	0,06	1,6	0,8	
	104,54	1,0	103,24	0,3	103,44	0,5	0,36	0,94	- 0,20	1,2	0,5	
2006 1.Vj	102,70	3,4	104,24	1,0	104,27	0,8	0,57	- 2,11	- 0,02	3,9	1,5	
	104,99	1,6	105,23	0,9	105,26	0,9	- 0,18	- 0,06	- 0,04	3,9	2,2	
	107,25	2,7	106,22	0,9	106,27	1,0	- 0,19	1,22	- 0,05	3,8	2,7	
	108,42	3,7	107,36	1,1	107,15	0,8	0,04	1,02	0,21	4,4	1,5	
2007 1.Vj	106,09	3,3	107,50	0,1	107,68	0,5	0,73	- 2,14	- 0,17	0,5	1,6	
	107,61	2,5	107,78	0,3	108,05	0,3	- 0,03	- 0,14	- 0,27	1,0	1,8	

1) Veränderung gegenüber dem Vorjahresquartal. – 2) Veränderung gegenüber dem Vorquartal.

2 Ergebnisse nach Census X-12-ARIMA

2.1 Tabellen für die Gesamtwirtschaft

2.1.1 Bruttoinlandsprodukt und Nationaleinkommen

Saisonbereinigte Ergebnisse nach Census X-12-ARIMA

Vierteljahr		Brutto- inlands- produkt	Primäreinkommen			Brutto- national- einkommen (Sp.1+2)	Abschrei- bungen	Netto- national- einkommen (Sp.5–6)
			Saldo (Sp. 3–4)	aus der übrigen Welt	an die übrige Welt			
		1	2	3	4	5	6	7
Mrd. EUR								
2002	1.Vj	531,13	– 8,37	25,88	34,25	522,76	80,39	442,37
	2.Vj	534,23	– 7,13	26,54	33,67	527,10	80,42	446,68
	3.Vj	538,82	– 4,59	27,53	32,12	534,23	80,46	453,77
	4.Vj	539,00	– 6,47	26,57	33,04	532,53	80,62	451,91
2003	1.Vj	537,22	– 4,49	27,36	31,85	532,73	80,80	451,93
	2.Vj	537,14	– 4,95	27,47	32,42	532,19	80,58	451,61
	3.Vj	544,20	– 4,12	28,37	32,49	540,08	80,61	459,47
	4.Vj	545,24	– 1,56	29,99	31,55	543,68	81,05	462,63
2004	1.Vj	551,42	1,26	33,14	31,88	552,68	80,96	471,72
	2.Vj	552,51	3,50	34,66	31,16	556,01	81,93	474,08
	3.Vj	552,23	4,49	35,60	31,11	556,72	82,23	474,49
	4.Vj	555,03	5,82	37,04	31,22	560,85	82,53	478,32
2005	1.Vj	551,70	4,60	38,19	33,59	556,30	84,00	472,30
	2.Vj	564,31	4,72	39,39	34,67	569,03	83,87	485,16
	3.Vj	562,83	5,12	41,48	36,36	567,95	83,90	484,05
	4.Vj	565,77	5,95	43,54	37,59	571,72	83,81	487,91
2006	1.Vj	573,08	4,66	44,97	40,31	577,74	84,43	493,31
	2.Vj	577,23	5,67	48,26	42,59	582,90	84,87	498,03
	3.Vj	581,70	6,29	50,04	43,75	587,99	84,99	503,00
	4.Vj	590,18	5,55	52,62	47,07	595,73	85,19	510,54
2007	1.Vj	601,53	6,11	55,79	49,68	607,64	85,40	522,24
	2.Vj	601,73	3,99	58,86	54,87	605,72	86,12	519,60
Veränderung gegenüber dem Vorquartal								
		in %	in Mrd. EUR			in %		
2002	1.Vj	– 0,4	– 3,91	0,8	13,7	– 1,2	0,9	– 1,5
	2.Vj	0,6	1,24	2,6	– 1,7	0,8	0,0	1,0
	3.Vj	0,9	2,54	3,7	– 4,6	1,4	0,0	1,6
	4.Vj	0,0	– 1,88	– 3,5	2,9	– 0,3	0,2	– 0,4
2003	1.Vj	– 0,3	1,98	3,0	– 3,6	0,0	0,2	0,0
	2.Vj	– 0,0	– 0,46	0,4	1,8	– 0,1	– 0,3	– 0,1
	3.Vj	1,3	0,83	3,3	0,2	1,5	0,0	1,7
	4.Vj	0,2	2,56	5,7	– 2,9	0,7	0,5	0,7
2004	1.Vj	1,1	2,82	10,5	1,0	1,7	– 0,1	2,0
	2.Vj	0,2	2,24	4,6	– 2,3	0,6	1,2	0,5
	3.Vj	– 0,1	0,99	2,7	– 0,2	0,1	0,4	0,1
	4.Vj	0,5	1,33	4,0	0,4	0,7	0,4	0,8
2005	1.Vj	– 0,6	– 1,22	3,1	7,6	– 0,8	1,8	– 1,3
	2.Vj	2,3	0,12	3,1	3,2	2,3	– 0,2	2,7
	3.Vj	– 0,3	0,40	5,3	4,9	– 0,2	0,0	– 0,2
	4.Vj	0,5	0,83	5,0	3,4	0,7	– 0,1	0,8
2006	1.Vj	1,3	– 1,29	3,3	7,2	1,1	0,7	1,1
	2.Vj	0,7	1,01	7,3	5,7	0,9	0,5	1,0
	3.Vj	0,8	0,62	3,7	2,7	0,9	0,1	1,0
	4.Vj	1,5	– 0,74	5,2	7,6	1,3	0,2	1,5
2007	1.Vj	1,9	0,56	6,0	5,5	2,0	0,2	2,3
	2.Vj	0,0	– 2,12	5,5	10,4	– 0,3	0,8	– 0,5

2.1.2 Volkseinkommen und verfügbares Einkommen der Volkswirtschaft

Saisonbereinigte Ergebnisse nach Census X-12-ARIMA

Vierteljahr	Volkseinkommen			Produktions- und Import- abgaben abzgl. Subven- tionen 1)	Netto- national- einkommen (Sp.1+4)	Laufende Transfers		Verfügbares Einkommen (Sp.5+6–7)
	ins- gesamt	Arbeit- nehmer- entgelt (Inländer)	Unterneh- mens- und Vermögens- einkommen (Sp.1–2)			aus der an die übrige(n) Welt		
						1	2	
	Mrd. EUR							
2002 1.Vj	388,94	281,39	107,55	53,43	442,37	2,45	8,16	436,66
2.Vj	393,72	281,20	112,52	52,96	446,68	1,99	8,52	440,15
3.Vj	397,77	282,76	115,01	56,00	453,77	2,51	8,78	447,50
4.Vj	395,70	283,00	112,70	56,21	451,91	2,64	9,21	445,34
2003 1.Vj	395,65	282,80	112,85	56,28	451,93	2,38	8,39	445,92
2.Vj	394,83	282,13	112,70	56,78	451,61	2,33	9,24	444,70
3.Vj	405,98	283,90	122,08	53,49	459,47	2,33	9,24	452,56
4.Vj	403,15	283,29	119,86	59,48	462,63	2,01	8,53	456,11
2004 1.Vj	413,42	284,83	128,59	58,30	471,72	2,14	9,27	464,59
2.Vj	418,29	284,34	133,95	55,79	474,08	2,21	9,31	466,98
3.Vj	418,53	284,06	134,47	55,96	474,49	2,18	9,26	467,41
4.Vj	416,85	283,84	133,01	61,47	478,32	2,18	8,45	472,05
2005 1.Vj	414,67	283,03	131,64	57,63	472,30	2,48	11,04	463,74
2.Vj	426,59	282,74	143,85	58,57	485,16	2,51	9,07	478,60
3.Vj	424,39	281,67	142,72	59,66	484,05	2,50	9,15	477,40
4.Vj	425,49	282,45	143,04	62,42	487,91	2,84	9,08	481,67
2006 1.Vj	431,71	284,46	147,25	61,60	493,31	2,88	10,10	486,09
2.Vj	434,29	287,09	147,20	63,74	498,03	3,22	8,77	492,48
3.Vj	439,93	288,44	151,49	63,07	503,00	2,54	9,65	495,89
4.Vj	445,31	289,36	155,95	65,23	510,54	2,52	9,75	503,31
2007 1.Vj	452,30	293,08	159,22	69,94	522,24	2,63	10,16	514,71
2.Vj	448,52	295,21	153,31	71,08	519,60	4,83	9,86	514,57
	Veränderung gegenüber dem Vorquartal							
	in %				in Mrd. EUR		in %	
2002 1.Vj	– 1,4	– 0,3	– 4,1	– 2,6	– 1,5	0,54	0,07	– 1,4
2.Vj	1,2	– 0,1	4,6	– 0,9	1,0	– 0,46	0,36	0,8
3.Vj	1,0	0,6	2,2	5,7	1,6	0,52	0,26	1,7
4.Vj	– 0,5	0,1	– 2,0	0,4	– 0,4	0,13	0,43	– 0,5
2003 1.Vj	– 0,0	– 0,1	0,1	0,1	0,0	– 0,26	– 0,82	0,1
2.Vj	– 0,2	– 0,2	– 0,1	0,9	– 0,1	– 0,05	0,85	– 0,3
3.Vj	2,8	0,6	8,3	– 5,8	1,7	0,00	0,00	1,8
4.Vj	– 0,7	– 0,2	– 1,8	11,2	0,7	– 0,32	– 0,71	0,8
2004 1.Vj	2,5	0,5	7,3	– 2,0	2,0	0,13	0,74	1,9
2.Vj	1,2	– 0,2	4,2	– 4,3	0,5	0,07	0,04	0,5
3.Vj	0,1	– 0,1	0,4	0,3	0,1	– 0,03	– 0,05	0,1
4.Vj	– 0,4	– 0,1	– 1,1	9,8	0,8	0,00	– 0,81	1,0
2005 1.Vj	– 0,5	– 0,3	– 1,0	– 6,2	– 1,3	0,30	2,59	– 1,8
2.Vj	2,9	– 0,1	9,3	1,6	2,7	0,03	– 1,97	3,2
3.Vj	– 0,5	– 0,4	– 0,8	1,9	– 0,2	– 0,01	0,08	– 0,3
4.Vj	0,3	0,3	0,2	4,6	0,8	0,34	– 0,07	0,9
2006 1.Vj	1,5	0,7	2,9	– 1,3	1,1	0,04	1,02	0,9
2.Vj	0,6	0,9	– 0,0	3,5	1,0	0,34	– 1,33	1,3
3.Vj	1,3	0,5	2,9	– 1,1	1,0	– 0,68	0,88	0,7
4.Vj	1,2	0,3	2,9	3,4	1,5	– 0,02	0,10	1,5
2007 1.Vj	1,6	1,3	2,1	7,2	2,3	0,11	0,41	2,3
2.Vj	– 0,8	0,7	– 3,7	1,6	– 0,5	2,20	– 0,30	– 0,0

1) Vom Staat empfangene Abgaben bzw. vom Staat gezahlte Subventionen.

2.1.3 Verfügbares Einkommen der privaten Haushalte *) und seine Verwendung

Saisonbereinigte Ergebnisse nach Census X-12-ARIMA

Vierteljahr	Ausgabenkonzept		Verbrauchskonzept		Zunahme betrieblicher Versorgungsansprüche	Bezugsgröße für die Sparquote (Sp.1+5)	Sparen (Sp.6–2 oder 3–4+5)	Sparquote (Sp.7 in % von 6)	Verfügbares Einkommen (Ausgabenkonzept) je Einwohner
	Verfügbares Einkommen	Private Konsumausgaben	Verfügbares Einkommen 1)	Individualkonsum 2)					
	1	2	3	4	5	6	7	8	9
	Mrd. EUR							%	EUR
2002 1.Vj	341,83	313,12	400,36	371,65	3,94	345,77	32,65	9,4	4 146
2.Vj	345,81	315,21	405,15	374,55	4,22	350,03	34,82	9,9	4 193
3.Vj	348,98	317,54	408,36	376,92	4,66	353,64	36,10	10,2	4 230
4.Vj	348,61	317,59	409,62	378,60	4,71	353,32	35,73	10,1	4 225
2003 1.Vj	352,04	318,76	411,92	378,64	4,40	356,44	37,68	10,6	4 266
2.Vj	353,45	321,52	413,70	381,77	4,39	357,84	36,32	10,1	4 283
3.Vj	354,81	322,99	415,67	383,85	4,42	359,23	36,24	10,1	4 300
4.Vj	353,79	321,34	415,16	382,71	4,46	358,25	36,91	10,3	4 287
2004 1.Vj	357,79	324,79	417,67	384,67	4,52	362,31	37,52	10,4	4 336
2.Vj	359,18	326,15	419,10	386,07	4,58	363,76	37,61	10,3	4 353
3.Vj	360,54	326,85	421,27	387,58	4,64	365,18	38,33	10,5	4 370
4.Vj	363,32	329,73	422,61	389,02	4,73	368,05	38,32	10,4	4 405
2005 1.Vj	361,01	326,97	421,78	387,74	4,29	365,30	38,33	10,5	4 377
2.Vj	366,33	331,79	428,12	393,58	4,28	370,61	38,82	10,5	4 442
3.Vj	369,20	334,31	431,40	396,51	4,30	373,50	39,19	10,5	4 477
4.Vj	368,76	333,34	430,81	395,39	4,39	373,15	39,81	10,7	4 473
2006 1.Vj	370,64	336,87	433,84	400,07	5,43	376,07	39,20	10,4	4 498
2.Vj	371,70	337,62	434,85	400,77	5,49	377,19	39,57	10,5	4 512
3.Vj	373,49	339,41	437,26	403,18	5,57	379,06	39,65	10,5	4 535
4.Vj	377,89	343,61	441,16	406,88	5,70	383,59	39,98	10,4	4 591
2007 1.Vj	376,68	340,97	441,71	406,00	6,03	382,71	41,74	10,9	4 577
2.Vj	378,68	342,90	443,71	407,93	6,07	384,75	41,85	10,9	4 602
	Veränderung gegenüber dem Vorquartal in %								
2002 1.Vj	– 0,5	– 0,7	– 0,6	– 0,8	– 1,3	– 0,5	1,5	X	– 0,6
2.Vj	1,2	0,7	1,2	0,8	7,1	1,2	6,6	X	1,1
3.Vj	0,9	0,7	0,8	0,6	10,4	1,0	3,7	X	0,9
4.Vj	– 0,1	0,0	0,3	0,4	1,1	– 0,1	– 1,0	X	– 0,1
2003 1.Vj	1,0	0,4	0,6	0,0	– 6,6	0,9	5,5	X	1,0
2.Vj	0,4	0,9	0,4	0,8	– 0,2	0,4	– 3,6	X	0,4
3.Vj	0,4	0,5	0,5	0,5	0,7	0,4	– 0,2	X	0,4
4.Vj	– 0,3	– 0,5	– 0,1	– 0,3	0,9	– 0,3	1,8	X	– 0,3
2004 1.Vj	1,1	1,1	0,6	0,5	1,3	1,1	1,7	X	1,1
2.Vj	0,4	0,4	0,3	0,4	1,3	0,4	0,2	X	0,4
3.Vj	0,4	0,2	0,5	0,4	1,3	0,4	1,9	X	0,4
4.Vj	0,8	0,9	0,3	0,4	1,9	0,8	– 0,0	X	0,8
2005 1.Vj	– 0,6	– 0,8	– 0,2	– 0,3	– 9,3	– 0,7	0,0	X	– 0,6
2.Vj	1,5	1,5	1,5	1,5	– 0,2	1,5	1,3	X	1,5
3.Vj	0,8	0,8	0,8	0,7	0,5	0,8	1,0	X	0,8
4.Vj	– 0,1	– 0,3	– 0,1	– 0,3	2,1	– 0,1	1,6	X	– 0,1
2006 1.Vj	0,5	1,1	0,7	1,2	23,7	0,8	– 1,5	X	0,6
2.Vj	0,3	0,2	0,2	0,2	1,1	0,3	0,9	X	0,3
3.Vj	0,5	0,5	0,6	0,6	1,5	0,5	0,2	X	0,5
4.Vj	1,2	1,2	0,9	0,9	2,3	1,2	0,8	X	1,2
2007 1.Vj	– 0,3	– 0,8	0,1	– 0,2	5,8	– 0,2	4,4	X	– 0,3
2.Vj	0,5	0,6	0,5	0,5	0,7	0,5	0,3	X	0,5

*) Einschl. privater Organisationen ohne Erwerbszweck. – 1) Verfügbares Einkommen (Ausgabenkonzept) zuzüglich soziale Sachtransfers des Staates (entsprechen den Konsumausgaben des Staates für den Individualverbrauch). – 2) Private Konsumausgaben zuzüglich der Konsumausgaben des Staates für den Individualverbrauch.

2.1.4 Arbeitnehmerentgelt, Löhne und Gehälter (Inländer)

Saisonbereinigte Ergebnisse nach Census X-12-ARIMA

Vierteljahr	Arbeit- nehmer- entgelt	Sozial- beiträge der Arbeitgeber	Brutto- löhne und -gehälter (Sp.1–2)	Abzüge der Arbeitnehmer			Nettolöhne und -gehälter (Sp.3–4)	Nachrichtlich		
				insgesamt (Sp.5+6)	Sozial- beiträge	Lohn- steuer		Arbeit- nehmer- entgelt	Brutto- löhne und -gehälter	Nettolöhne und -gehälter
	1	2	3	4	5	6	7	8	9	10
	Mrd. EUR						EUR			
2002 1.Vj	281,39	54,77	226,62	79,15	36,60	42,55	147,47	2 663	2 145	1 396
2.Vj	281,20	54,86	226,34	79,01	36,61	42,40	147,33	2 673	2 151	1 400
3.Vj	282,76	55,41	227,35	79,06	36,71	42,35	148,29	2 700	2 171	1 416
4.Vj	283,00	55,14	227,86	79,03	36,52	42,51	148,83	2 714	2 185	1 427
2003 1.Vj	282,80	55,96	226,84	80,19	37,53	42,66	146,65	2 718	2 181	1 410
2.Vj	282,13	55,84	226,29	80,22	37,51	42,71	146,07	2 721	2 183	1 409
3.Vj	283,90	56,31	227,59	79,78	37,18	42,60	147,81	2 740	2 197	1 427
4.Vj	283,29	55,72	227,57	79,15	37,10	42,05	148,42	2 739	2 200	1 435
2004 1.Vj	284,83	55,83	229,00	78,79	37,89	40,90	150,21	2 747	2 209	1 449
2.Vj	284,34	55,59	228,75	77,41	37,42	39,99	151,34	2 740	2 204	1 458
3.Vj	284,06	55,70	228,36	77,49	37,64	39,85	150,87	2 737	2 201	1 454
4.Vj	283,84	55,61	228,23	77,11	37,39	39,72	151,12	2 739	2 202	1 458
2005 1.Vj	283,03	54,58	228,45	77,55	37,80	39,75	150,90	2 742	2 213	1 462
2.Vj	282,74	54,92	227,82	76,76	37,58	39,18	151,06	2 745	2 212	1 467
3.Vj	281,67	54,15	227,52	77,20	38,14	39,06	150,32	2 732	2 207	1 458
4.Vj	282,45	54,34	228,11	77,62	38,28	39,34	150,49	2 732	2 206	1 456
2006 1.Vj	284,46	55,37	229,09	79,25	39,12	40,13	149,84	2 757	2 221	1 452
2.Vj	287,09	55,55	231,54	80,14	39,64	40,50	151,40	2 768	2 232	1 460
3.Vj	288,44	56,17	232,27	80,37	39,78	40,59	151,90	2 772	2 232	1 460
4.Vj	289,36	56,27	233,09	80,79	39,61	41,18	152,30	2 772	2 233	1 459
2007 1.Vj	293,08	55,94	237,14	82,37	40,17	42,20	154,77	2 784	2 253	1 470
2.Vj	295,21	55,99	239,22	84,07	40,91	43,16	155,15	2 794	2 264	1 468
	Veränderung gegenüber dem Vorquartal in %									
2002 1.Vj	– 0,3	– 0,9	– 0,1	1,2	0,8	1,6	– 0,8	– 0,3	– 0,1	– 0,9
2.Vj	– 0,1	0,2	– 0,1	– 0,2	0,0	– 0,4	– 0,1	0,4	0,3	0,3
3.Vj	0,6	1,0	0,4	0,1	0,3	– 0,1	0,7	1,0	0,9	1,1
4.Vj	0,1	– 0,5	0,2	– 0,0	– 0,5	0,4	0,4	0,5	0,6	0,8
2003 1.Vj	– 0,1	1,5	– 0,4	1,5	2,8	0,4	– 1,5	0,1	– 0,2	– 1,2
2.Vj	– 0,2	– 0,2	– 0,2	0,0	– 0,1	0,1	– 0,4	0,1	0,1	– 0,1
3.Vj	0,6	0,8	0,6	– 0,5	– 0,9	– 0,3	1,2	0,7	0,6	1,3
4.Vj	– 0,2	– 1,0	– 0,0	– 0,8	– 0,2	– 1,3	0,4	– 0,0	0,1	0,6
2004 1.Vj	0,5	0,2	0,6	– 0,5	2,1	– 2,7	1,2	0,3	0,4	1,0
2.Vj	– 0,2	– 0,4	– 0,1	– 1,8	– 1,2	– 2,2	0,8	– 0,3	– 0,2	0,6
3.Vj	– 0,1	0,2	– 0,2	0,1	0,6	– 0,4	– 0,3	– 0,1	– 0,1	– 0,3
4.Vj	– 0,1	– 0,2	– 0,1	– 0,5	– 0,7	– 0,3	0,2	0,1	0,0	0,3
2005 1.Vj	– 0,3	– 1,9	0,1	0,6	1,1	0,1	– 0,1	0,1	0,5	0,3
2.Vj	– 0,1	0,6	– 0,3	– 1,0	– 0,6	– 1,4	0,1	0,1	– 0,0	0,3
3.Vj	– 0,4	– 1,4	– 0,1	0,6	1,5	– 0,3	– 0,5	– 0,5	– 0,2	– 0,6
4.Vj	0,3	0,4	0,3	0,5	0,4	0,7	0,1	0,0	– 0,0	– 0,1
2006 1.Vj	0,7	1,9	0,4	2,1	2,2	2,0	– 0,4	0,9	0,7	– 0,3
2.Vj	0,9	0,3	1,1	1,1	1,3	0,9	1,0	0,4	0,5	0,6
3.Vj	0,5	1,1	0,3	0,3	0,4	0,2	0,3	0,1	0,0	0,0
4.Vj	0,3	0,2	0,4	0,5	– 0,4	1,5	0,3	0,0	0,0	– 0,1
2007 1.Vj	1,3	– 0,6	1,7	2,0	1,4	2,5	1,6	0,4	0,9	0,8
2.Vj	0,7	0,1	0,9	2,1	1,8	2,3	0,2	0,4	0,5	– 0,1

2.1.5 Masseneinkommen und verfügbares Einkommen der privaten Haushalte *)

Saisonbereinigte Ergebnisse nach Census X-12-ARIMA

Vierteljahr	Bruttolöhne und -gehälter	Abzüge	Nettolöhne und -gehälter	Monetäre Sozialleistungen	Abgaben auf soziale Leistungen, Verbrauchsnahe Steuern	Masseneinkommen (Sp.3+4-5)	Betriebsüberschuss / Selbstständigen-einkommen, Vermögenseinkommen	Weitere empfangene abzüglich geleistete Transfers	Verfügbares Einkommen (Sp.6+7+8)
	1	2	3	4	5	6	7	8	9
Mrd. EUR									
2002 1.Vj	226,62	79,15	147,47	108,74	17,89	238,32	114,72	- 11,21	341,83
2.Vj	226,34	79,01	147,33	109,68	18,61	238,40	119,36	- 11,95	345,81
3.Vj	227,35	79,06	148,29	111,88	18,85	241,32	118,05	- 10,39	348,98
4.Vj	227,86	79,03	148,83	113,17	20,44	241,56	117,09	- 10,04	348,61
2003 1.Vj	226,84	80,19	146,65	112,91	19,13	240,43	121,56	- 9,95	352,04
2.Vj	226,29	80,22	146,07	113,57	19,41	240,23	121,13	- 7,91	353,45
3.Vj	227,59	79,78	147,81	114,26	19,48	242,59	121,88	- 9,66	354,81
4.Vj	227,57	79,15	148,42	114,72	19,17	243,97	118,33	- 8,51	353,79
2004 1.Vj	229,00	78,79	150,21	115,21	19,75	245,67	122,36	- 10,24	357,79
2.Vj	228,75	77,41	151,34	114,45	20,15	245,64	121,98	- 8,44	359,18
3.Vj	228,36	77,49	150,87	114,13	19,93	245,07	124,80	- 9,33	360,54
4.Vj	228,23	77,11	151,12	114,42	19,65	245,89	126,14	- 8,71	363,32
2005 1.Vj	228,45	77,55	150,90	114,45	20,31	245,04	127,90	- 11,93	361,01
2.Vj	227,82	76,76	151,06	115,57	20,44	246,19	128,81	- 8,67	366,33
3.Vj	227,52	77,20	150,32	114,97	20,17	245,12	134,06	- 9,98	369,20
4.Vj	228,11	77,62	150,49	114,82	20,01	245,30	133,54	- 10,08	368,76
2006 1.Vj	229,09	79,25	149,84	115,60	20,75	244,69	136,81	- 10,86	370,64
2.Vj	231,54	80,14	151,40	115,44	19,86	246,98	136,35	- 11,63	371,70
3.Vj	232,27	80,37	151,90	114,46	19,59	246,77	139,79	- 13,07	373,49
4.Vj	233,09	80,79	152,30	113,34	19,46	246,18	146,04	- 14,33	377,89
2007 1.Vj	237,14	82,37	154,77	112,64	19,01	248,40	142,37	- 14,09	376,68
2.Vj	239,22	84,07	155,15	112,39	18,74	248,80	143,89	- 14,01	378,68
Veränderung gegenüber dem Vorquartal									
	in %						in Mrd. EUR		in %
2002 1.Vj	- 0,1	1,2	- 0,8	1,0	- 0,6	- 0,0	- 1,7	0,29	- 0,5
2.Vj	- 0,1	- 0,2	- 0,1	0,9	4,0	0,0	4,0	- 0,74	1,2
3.Vj	0,4	0,1	0,7	2,0	1,3	1,2	- 1,1	1,56	0,9
4.Vj	0,2	- 0,0	0,4	1,2	8,4	0,1	- 0,8	0,35	- 0,1
2003 1.Vj	- 0,4	1,5	- 1,5	- 0,2	- 6,4	- 0,5	3,8	0,09	1,0
2.Vj	- 0,2	0,0	- 0,4	0,6	1,5	- 0,1	- 0,4	2,04	0,4
3.Vj	0,6	- 0,5	1,2	0,6	0,4	1,0	0,6	- 1,75	0,4
4.Vj	- 0,0	- 0,8	0,4	0,4	- 1,6	0,6	- 2,9	1,15	- 0,3
2004 1.Vj	0,6	- 0,5	1,2	0,4	3,0	0,7	3,4	- 1,73	1,1
2.Vj	- 0,1	- 1,8	0,8	- 0,7	2,0	- 0,0	- 0,3	1,80	0,4
3.Vj	- 0,2	0,1	- 0,3	- 0,3	- 1,1	- 0,2	2,3	- 0,89	0,4
4.Vj	- 0,1	- 0,5	0,2	0,3	- 1,4	0,3	1,1	0,62	0,8
2005 1.Vj	0,1	0,6	- 0,1	0,0	3,4	- 0,3	1,4	- 3,22	- 0,6
2.Vj	- 0,3	- 1,0	0,1	1,0	0,6	0,5	0,7	3,26	1,5
3.Vj	- 0,1	0,6	- 0,5	- 0,5	- 1,3	- 0,4	4,1	- 1,31	0,8
4.Vj	0,3	0,5	0,1	- 0,1	- 0,8	0,1	- 0,4	- 0,10	- 0,1
2006 1.Vj	0,4	2,1	- 0,4	0,7	3,7	- 0,2	2,4	- 0,78	0,5
2.Vj	1,1	1,1	1,0	- 0,1	- 4,3	0,9	- 0,3	- 0,77	0,3
3.Vj	0,3	0,3	0,3	- 0,8	- 1,4	- 0,1	2,5	- 1,44	0,5
4.Vj	0,4	0,5	0,3	- 1,0	- 0,7	- 0,2	4,5	- 1,26	1,2
2007 1.Vj	1,7	2,0	1,6	- 0,6	- 2,3	0,9	- 2,5	0,24	- 0,3
2.Vj	0,9	2,1	0,2	- 0,2	- 1,4	0,2	1,1	0,08	0,5

*) Einschl. privater Organisationen ohne Erwerbszweck.

2.1.6 Bevölkerung und Erwerbstätigkeit

Saisonbereinigte Ergebnisse nach Census X-12-ARIMA

Vierteljahr	Bevölkerung (Einwohner)	Erwerbs- personen	Erwerbs- lose 1)	Erwerbstätige Inländer			Nachrichtlich	
				insgesamt	Arbeit- nehmer	Selbst- ständige 2)	Erwerbs- personen in % der Bevölkerung	Erwerbslose in % der Erwerbs- personen
	1	2	3	4	5	6	7	8
1 000 Personen				%				
2002 1.Vj	82 443	42 284	3 080	39 204	35 217	3 987	51,3	7,3
2.Vj	82 473	42 256	3 190	39 066	35 073	3 993	51,2	7,5
3.Vj	82 495	42 199	3 280	38 919	34 911	4 008	51,2	7,8
4.Vj	82 518	42 179	3 400	38 779	34 759	4 020	51,1	8,1
2003 1.Vj	82 522	42 278	3 570	38 708	34 676	4 032	51,2	8,4
2.Vj	82 521	42 303	3 690	38 613	34 560	4 053	51,3	8,7
3.Vj	82 520	42 358	3 740	38 618	34 533	4 085	51,3	8,8
4.Vj	82 517	42 428	3 830	38 598	34 479	4 119	51,4	9,0
2004 1.Vj	82 517	42 583	3 870	38 713	34 558	4 155	51,6	9,1
2.Vj	82 506	42 731	3 940	38 791	34 594	4 197	51,8	9,2
3.Vj	82 496	42 791	3 960	38 831	34 590	4 241	51,9	9,3
4.Vj	82 486	42 794	3 960	38 834	34 547	4 287	51,9	9,3
2005 1.Vj	82 483	42 757	4 010	38 747	34 409	4 338	51,8	9,4
2.Vj	82 472	42 719	4 030	38 689	34 335	4 354	51,8	9,4
3.Vj	82 462	42 445	3 720	38 725	34 363	4 362	51,5	8,8
4.Vj	82 441	42 614	3 780	38 834	34 464	4 370	51,7	8,9
2006 1.Vj	82 409	42 351	3 590	38 761	34 387	4 374	51,4	8,5
2.Vj	82 386	42 371	3 410	38 961	34 576	4 385	51,4	8,0
3.Vj	82 350	42 537	3 450	39 087	34 683	4 404	51,7	8,1
4.Vj	82 318	42 459	3 250	39 209	34 792	4 417	51,6	7,7
2007 1.Vj	82 301	42 469	2 950	39 519	35 090	4 429	51,6	6,9
2.Vj	82 279	42 343	2 680	39 663	35 220	4 443	51,5	6,3
Veränderung gegenüber dem Vorquartal in %								
2002 1.Vj	0,0	0,2	2,0	0,0	0,0	- 0,1	X	X
2.Vj	0,0	- 0,1	3,6	- 0,4	- 0,4	0,2	X	X
3.Vj	0,0	- 0,1	2,8	- 0,4	- 0,5	0,4	X	X
4.Vj	0,0	- 0,0	3,7	- 0,4	- 0,4	0,3	X	X
2003 1.Vj	0,0	0,2	5,0	- 0,2	- 0,2	0,3	X	X
2.Vj	- 0,0	0,1	3,4	- 0,2	- 0,3	0,5	X	X
3.Vj	- 0,0	0,1	1,4	0,0	- 0,1	0,8	X	X
4.Vj	- 0,0	0,2	2,4	- 0,1	- 0,2	0,8	X	X
2004 1.Vj	0,0	0,4	1,0	0,3	0,2	0,9	X	X
2.Vj	- 0,0	0,3	1,8	0,2	0,1	1,0	X	X
3.Vj	- 0,0	0,1	0,5	0,1	- 0,0	1,0	X	X
4.Vj	- 0,0	0,0	0,0	0,0	- 0,1	1,1	X	X
2005 1.Vj	- 0,0	- 0,1	1,3	- 0,2	- 0,4	1,2	X	X
2.Vj	- 0,0	- 0,1	0,5	- 0,1	- 0,2	0,4	X	X
3.Vj	- 0,0	- 0,6	- 7,7	0,1	0,1	0,2	X	X
4.Vj	- 0,0	0,4	1,6	0,3	0,3	0,2	X	X
2006 1.Vj	- 0,0	- 0,6	- 5,0	- 0,2	- 0,2	0,1	X	X
2.Vj	- 0,0	0,0	- 5,0	0,5	0,5	0,3	X	X
3.Vj	- 0,0	0,4	1,2	0,3	0,3	0,4	X	X
4.Vj	- 0,0	- 0,2	- 5,8	0,3	0,3	0,3	X	X
2007 1.Vj	- 0,0	0,0	- 9,2	0,8	0,9	0,3	X	X
2.Vj	- 0,0	- 0,3	- 9,2	0,4	0,4	0,3	X	X

1) Abgrenzung der Erwerbslosen gemäß Definition der Internationalen Arbeitsorganisation (ILO). Ab 2005 Ergebnisse der ILO-Telefon-erhebung. Angaben für frühere Zeiträume basieren auf einer Schätzung unter Einbezug verschiedener Quellen. Ergebnisse sind mit größeren Unsicherheiten behaftet. Siehe hierzu die entsprechende Erläuterung in der Vorbemerkung – 2) Einschl. mithelfende Familienangehörige.

2.1.7 Erwerbstätige, Arbeitnehmer und geleistete Arbeitsstunden im Inland *)

Saison- und kalenderbereinigte Ergebnisse nach Census X-12-ARIMA

Vierteljahr	Erwerbstätige	Geleistete Arbeitsstunden		Arbeitnehmer	Geleistete Arbeitsstunden	
		der Erwerbs- tätigen	je Erwerbs- tätigen		der Arbeit- nehmer	je Arbeit- nehmer
	1	2	3	4	5	6
	1 000 Personen	Mill. Stunden	Stunden	1 000 Personen	Mill. Stunden	Stunden
2002 1.Vj	39 305	14 207	361,5	35 318	12 069	341,7
2.Vj	39 184	14 195	362,3	35 191	12 051	342,4
3.Vj	39 020	14 149	362,6	35 012	11 996	342,6
4.Vj	38 865	14 062	361,8	34 845	11 907	341,7
2003 1.Vj	38 798	13 988	360,5	34 766	11 846	340,7
2.Vj	38 716	13 935	359,9	34 663	11 803	340,5
3.Vj	38 706	13 950	360,4	34 621	11 790	340,5
4.Vj	38 685	13 926	360,0	34 566	11 764	340,3
2004 1.Vj	38 803	13 975	360,2	34 648	11 782	340,1
2.Vj	38 890	13 927	358,1	34 693	11 756	338,9
3.Vj	38 908	13 963	358,9	34 667	11 761	339,3
4.Vj	38 912	13 957	358,7	34 625	11 734	338,9
2005 1.Vj	38 824	13 899	358,0	34 486	11 667	338,3
2.Vj	38 780	13 908	358,7	34 426	11 640	338,1
3.Vj	38 847	13 897	357,7	34 485	11 637	337,4
4.Vj	38 931	13 971	358,9	34 561	11 694	338,3
2006 1.Vj	38 839	13 829	356,1	34 465	11 586	336,2
2.Vj	39 027	14 023	359,3	34 642	11 740	338,9
3.Vj	39 179	14 045	358,5	34 775	11 766	338,3
4.Vj	39 303	14 154	360,1	34 886	11 844	339,5
2007 1.Vj	39 594	14 238	359,6	35 165	11 973	340,5
2.Vj	39 703	14 278	359,6	35 260	11 971	339,5
Veränderung gegenüber dem Vorquartal in %						
2002 1.Vj	0,0	- 0,8	- 0,8	0,0	- 0,5	- 0,5
2.Vj	- 0,3	- 0,1	0,2	- 0,4	- 0,2	0,2
3.Vj	- 0,4	- 0,3	0,1	- 0,5	- 0,5	0,1
4.Vj	- 0,4	- 0,6	- 0,2	- 0,5	- 0,7	- 0,3
2003 1.Vj	- 0,2	- 0,5	- 0,4	- 0,2	- 0,5	- 0,3
2.Vj	- 0,2	- 0,4	- 0,2	- 0,3	- 0,4	- 0,1
3.Vj	- 0,0	0,1	0,1	- 0,1	- 0,1	0,0
4.Vj	- 0,1	- 0,2	- 0,1	- 0,2	- 0,2	- 0,1
2004 1.Vj	0,3	0,4	0,1	0,2	0,2	- 0,1
2.Vj	0,2	- 0,3	- 0,6	0,1	- 0,2	- 0,4
3.Vj	0,0	0,3	0,2	- 0,1	0,0	0,1
4.Vj	0,0	- 0,0	- 0,1	- 0,1	- 0,2	- 0,1
2005 1.Vj	- 0,2	- 0,4	- 0,2	- 0,4	- 0,6	- 0,2
2.Vj	- 0,1	0,1	0,2	- 0,2	- 0,2	- 0,1
3.Vj	0,2	- 0,1	- 0,3	0,2	- 0,0	- 0,2
4.Vj	0,2	0,5	0,3	0,2	0,5	0,3
2006 1.Vj	- 0,2	- 1,0	- 0,8	- 0,3	- 0,9	- 0,6
2.Vj	0,5	1,4	0,9	0,5	1,3	0,8
3.Vj	0,4	0,2	- 0,2	0,4	0,2	- 0,2
4.Vj	0,3	0,8	0,4	0,3	0,7	0,4
2007 1.Vj	0,7	0,6	- 0,1	0,8	1,1	0,3
2.Vj	0,3	0,3	0,0	0,3	- 0,0	- 0,3

*) Quelle für Arbeitsstunden: Institut für Arbeitsmarkt- und Berufsforschung (IAB) der Bundesagentur für Arbeit (BA), Nürnberg.

2.1.8 Arbeitsproduktivität, Lohnkosten, Verdienst und Lohnstückkosten *)

Saisonbereinigte Ergebnisse nach Census X-12-ARIMA

Vierteljahr	Arbeitsproduktivität 1)		Lohnkosten 2)		Verdienst 3)		Lohnstückkosten 4)	
	je Erwerbs- tätigen	je Erwerbs- tätigen- stunde	je Arbeitnehmer monatlich	je Arbeitnehmer- stunde	je Arbeitnehmer monatlich	je Arbeitnehmer- stunde	Personen- konzept	Stunden- konzept
	1	2	3	4	5	6	7	8
	Index (2000 = 100)		EUR				Index (2000 = 100)	
2002 1.Vj	100,76	102,68	2 659	23,50	2 139	18,90	101,94	101,66
2.Vj	101,18	102,83	2 668	23,33	2 147	18,78	101,19	100,80
3.Vj	101,99	103,55	2 695	23,57	2 167	18,95	101,47	101,13
4.Vj	102,18	104,12	2 709	23,91	2 183	19,27	102,23	102,02
2003 1.Vj	101,95	104,05	2 714	23,95	2 175	19,19	102,62	102,28
2.Vj	101,89	104,26	2 717	24,03	2 179	19,27	102,77	102,37
3.Vj	102,36	104,63	2 736	24,07	2 193	19,30	102,57	102,20
4.Vj	102,79	105,14	2 734	24,13	2 197	19,39	102,33	101,95
2004 1.Vj	102,75	105,16	2 742	24,12	2 203	19,37	102,19	101,88
2.Vj	102,45	105,36	2 735	24,17	2 199	19,43	102,42	101,92
3.Vj	102,22	104,93	2 732	24,12	2 197	19,39	102,55	102,12
4.Vj	102,29	104,62	2 733	23,90	2 199	19,23	102,00	101,47
2005 1.Vj	102,89	105,90	2 737	24,47	2 208	19,74	102,88	102,66
2.Vj	103,42	106,23	2 740	24,01	2 207	19,34	100,74	100,43
3.Vj	103,83	106,87	2 727	24,22	2 203	19,56	100,85	100,67
4.Vj	103,89	106,69	2 726	24,17	2 203	19,52	100,75	100,63
2006 1.Vj	105,03	108,52	2 752	24,35	2 215	19,60	100,09	99,70
2.Vj	105,90	108,57	2 764	24,56	2 227	19,79	100,57	100,49
3.Vj	106,26	109,10	2 767	24,64	2 228	19,84	100,47	100,33
4.Vj	106,97	109,70	2 766	24,57	2 230	19,80	99,53	99,49
2007 1.Vj	106,76	109,75	2 779	24,50	2 247	19,81	99,71	99,19
2.Vj	106,74	109,29	2 790	24,75	2 258	20,03	100,78	100,60
	Veränderung gegenüber dem Vorquartal in %							
2002 1.Vj	- 0,3	0,3	- 0,3	0,4	- 0,4	0,3	0,3	0,1
2.Vj	0,4	0,1	0,3	- 0,7	0,4	- 0,6	- 0,7	- 0,8
3.Vj	0,8	0,7	1,0	1,0	0,9	0,9	0,3	0,3
4.Vj	0,2	0,6	0,5	1,4	0,7	1,7	0,7	0,9
2003 1.Vj	- 0,2	- 0,1	0,2	0,2	- 0,4	- 0,4	0,4	0,3
2.Vj	- 0,1	0,2	0,1	0,3	0,2	0,4	0,1	0,1
3.Vj	0,5	0,4	0,7	0,2	0,6	0,2	- 0,2	- 0,2
4.Vj	0,4	0,5	- 0,1	0,2	0,2	0,5	- 0,2	- 0,2
2004 1.Vj	- 0,0	0,0	0,3	- 0,0	0,3	- 0,1	- 0,1	- 0,1
2.Vj	- 0,3	0,2	- 0,3	0,2	- 0,2	0,3	0,2	0,0
3.Vj	- 0,2	- 0,4	- 0,1	- 0,2	- 0,1	- 0,2	0,1	0,2
4.Vj	0,1	- 0,3	0,0	- 0,9	0,1	- 0,8	- 0,5	- 0,6
2005 1.Vj	0,6	1,2	0,1	2,4	0,4	2,7	0,9	1,2
2.Vj	0,5	0,3	0,1	- 1,9	- 0,0	- 2,0	- 2,1	- 2,2
3.Vj	0,4	0,6	- 0,5	0,9	- 0,2	1,1	0,1	0,2
4.Vj	0,1	- 0,2	- 0,0	- 0,2	0,0	- 0,2	- 0,1	- 0,0
2006 1.Vj	1,1	1,7	1,0	0,7	0,5	0,4	- 0,7	- 0,9
2.Vj	0,8	0,0	0,4	0,9	0,5	1,0	0,5	0,8
3.Vj	0,3	0,5	0,1	0,3	0,0	0,3	- 0,1	- 0,2
4.Vj	0,7	0,5	- 0,0	- 0,3	0,1	- 0,2	- 0,9	- 0,8
2007 1.Vj	- 0,2	0,0	0,5	- 0,3	0,8	0,1	0,2	- 0,3
2.Vj	- 0,0	- 0,4	0,4	1,0	0,5	1,1	1,1	1,4

*) Quelle für Arbeitsstunden: Institut für Arbeitsmarkt- und Berufsforschung (IAB) der Bundesagentur für Arbeit (BA), Nürnberg.

1) Bruttoinlandsprodukt (preisbereinigt, Kettenindex 2000=100) je Erwerbstätigen bzw. je Erwerbstätigenstunde (jeweils umgerechnet auf Messzahlen 2000=100). – 2) Arbeitnehmerentgelt je Arbeitnehmer bzw. je Arbeitnehmerstunde. – 3) Bruttolöhne und -gehälter je Arbeitnehmer bzw. je Arbeitnehmerstunde. – 4) Lohnkosten (je Arbeitnehmer bzw. je Arbeitnehmerstunde, jeweils umgerechnet auf Messzahlen 2000=100) in Relation zur Arbeitsproduktivität (je Erwerbstätigen bzw. je Erwerbstätigenstunde).

2.2 Tabellen für Wirtschaftsbereiche

2.2.1 Bruttowertschöpfung in jeweiligen Preisen

Saison- und kalenderbereinigte Ergebnisse nach Census X-12-ARIMA

Vierteljahr	Insgesamt	Land- und Forstwirtschaft, Fischerei	Produzierendes Gewerbe ohne Baugewerbe		Baugewerbe	Handel, Gastgewerbe und Verkehr	Finanzierung, Vermietung und Unternehmensdienstleister	Öffentliche und private Dienstleister
			zusammen	darunter: Verarbeiten-des Gewerbe				
	Mrd. EUR							
2002 1.Vj	482,25	5,71	117,54	107,65	23,08	87,28	137,67	110,97
2.Vj	481,50	5,57	118,65	108,23	22,11	86,85	137,11	111,21
3.Vj	484,93	5,46	120,34	109,74	22,04	87,07	138,77	111,25
4.Vj	487,73	5,42	120,07	109,21	21,50	87,22	140,21	113,31
2003 1.Vj	485,37	4,91	120,42	110,64	21,16	86,22	140,60	112,06
2.Vj	484,68	4,81	118,40	108,02	21,67	86,35	141,58	111,87
3.Vj	489,95	4,71	118,78	108,29	21,53	86,88	144,11	113,94
4.Vj	492,35	4,65	121,14	110,73	21,30	87,40	144,19	113,67
2004 1.Vj	495,03	5,40	122,39	110,01	21,42	87,25	144,31	114,26
2.Vj	499,41	5,37	124,55	112,39	21,04	88,01	145,71	114,73
3.Vj	497,81	5,53	124,46	112,42	20,06	87,39	146,10	114,27
4.Vj	498,80	5,45	124,54	112,04	20,22	88,35	145,97	114,27
2005 1.Vj	502,41	4,44	123,98	111,45	19,38	88,95	149,96	115,70
2.Vj	504,74	4,50	125,76	112,83	19,77	89,18	150,12	115,41
3.Vj	506,98	4,50	127,15	114,10	20,08	89,91	149,95	115,39
4.Vj	508,63	4,37	128,16	114,75	20,22	88,99	151,13	115,76
2006 1.Vj	513,98	4,39	130,09	115,45	19,45	91,28	152,50	116,27
2.Vj	522,09	4,43	132,00	118,01	21,03	93,41	154,16	117,06
3.Vj	527,71	4,52	134,38	119,97	21,78	94,62	155,40	117,01
4.Vj	531,65	4,51	135,03	120,93	22,05	96,03	156,22	117,81
2007 1.Vj	536,22	4,58	138,46	125,62	23,08	94,74	156,65	118,71
2.Vj	540,62	4,57	140,28	126,54	21,98	96,39	158,18	119,22
	Veränderung gegenüber dem Vorquartal in %							
2002 1.Vj	- 0,1	- 9,5	0,3	0,6	1,8	- 0,2	- 0,9	0,9
2.Vj	- 0,2	- 2,5	0,9	0,5	- 4,2	- 0,5	- 0,4	0,2
3.Vj	0,7	- 2,0	1,4	1,4	- 0,3	0,3	1,2	0,0
4.Vj	0,6	- 0,7	- 0,2	- 0,5	- 2,5	0,2	1,0	1,9
2003 1.Vj	- 0,5	- 9,4	0,3	1,3	- 1,6	- 1,1	0,3	- 1,1
2.Vj	- 0,1	- 2,0	- 1,7	- 2,4	2,4	0,2	0,7	- 0,2
3.Vj	1,1	- 2,1	0,3	0,2	- 0,6	0,6	1,8	1,9
4.Vj	0,5	- 1,3	2,0	2,3	- 1,1	0,6	0,1	- 0,2
2004 1.Vj	0,5	16,1	1,0	- 0,7	0,6	- 0,2	0,1	0,5
2.Vj	0,9	- 0,6	1,8	2,2	- 1,8	0,9	1,0	0,4
3.Vj	- 0,3	3,0	- 0,1	0,0	- 4,7	- 0,7	0,3	- 0,4
4.Vj	0,2	- 1,4	0,1	- 0,3	0,8	1,1	- 0,1	0,0
2005 1.Vj	0,7	- 18,5	- 0,4	- 0,5	- 4,2	0,7	2,7	1,3
2.Vj	0,5	1,4	1,4	1,2	2,0	0,3	0,1	- 0,3
3.Vj	0,4	0,0	1,1	1,1	1,6	0,8	- 0,1	- 0,0
4.Vj	0,3	- 2,9	0,8	0,6	0,7	- 1,0	0,8	0,3
2006 1.Vj	1,1	0,5	1,5	0,6	- 3,8	2,6	0,9	0,4
2.Vj	1,6	0,9	1,5	2,2	8,1	2,3	1,1	0,7
3.Vj	1,1	2,0	1,8	1,7	3,6	1,3	0,8	- 0,0
4.Vj	0,7	- 0,2	0,5	0,8	1,2	1,5	0,5	0,7
2007 1.Vj	0,9	1,6	2,5	3,9	4,7	- 1,3	0,3	0,8
2.Vj	0,8	- 0,2	1,3	0,7	- 4,8	1,7	1,0	0,4

2.2.2 Bruttowertschöpfung, preisbereinigt

Saison- und kalenderbereinigte Ergebnisse nach Census X-12-ARIMA

Vierteljahr	Insgesamt	Land- und Forstwirtschaft, Fischerei	Produzierendes Gewerbe ohne Baugewerbe		Baugewerbe	Handel, Gastgewerbe und Verkehr	Finanzierung, Vermietung und Unter- nehmens- dienstleister	Öffentliche und private Dienstleister
			zusammen	darunter: Verarbeiten- des Gewerbe				
	1	2	3	4	5	6	7	8
Kettenindex (2000 = 100)								
2002 1.Vj	101,83	96,99	99,36	99,48	94,75	102,99	104,73	102,14
2.Vj	101,74	97,30	99,88	99,68	90,56	102,62	104,95	102,17
3.Vj	101,96	96,45	100,48	100,32	90,02	102,79	105,06	102,38
4.Vj	102,12	95,47	100,84	100,64	88,28	103,29	105,00	102,79
2003 1.Vj	101,70	92,59	100,75	101,00	86,44	102,23	105,36	102,01
2.Vj	101,19	91,74	99,43	99,34	87,46	102,47	104,46	101,95
3.Vj	101,92	90,21	100,06	100,16	87,06	103,19	105,70	102,55
4.Vj	102,20	90,40	101,81	102,26	85,40	102,84	105,61	102,61
2004 1.Vj	102,47	110,86	103,15	101,98	85,46	102,97	104,38	102,74
2.Vj	103,05	110,07	104,86	104,00	83,73	103,93	104,84	102,56
3.Vj	102,65	110,77	104,30	103,54	80,52	103,59	104,83	102,38
4.Vj	102,53	108,58	103,73	102,56	80,83	103,81	104,79	102,38
2005 1.Vj	103,29	97,08	104,18	103,31	76,80	103,92	107,66	102,96
2.Vj	103,81	99,90	105,29	104,48	79,01	104,67	107,51	103,01
3.Vj	104,08	100,40	106,11	105,51	79,31	105,04	107,52	102,94
4.Vj	104,37	96,15	107,06	106,48	80,06	104,32	107,94	103,23
2006 1.Vj	105,28	95,79	109,28	108,34	77,83	106,22	108,54	103,12
2.Vj	106,84	95,13	110,93	110,81	84,34	108,23	109,93	103,44
3.Vj	107,70	95,84	112,66	112,68	85,79	109,34	110,55	103,37
4.Vj	108,53	94,42	113,72	114,22	87,56	110,72	111,40	103,39
2007 1.Vj	109,35	95,15	115,86	117,36	89,40	109,84	112,28	103,84
2.Vj	109,93	94,23	116,86	117,73	84,75	111,20	113,39	103,95
Veränderung gegenüber dem Vorquartal in %								
2002 1.Vj	- 0,2	- 6,2	- 0,7	- 0,8	1,5	- 1,2	0,1	0,8
2.Vj	- 0,1	0,3	0,5	0,2	- 4,4	- 0,4	0,2	0,0
3.Vj	0,2	- 0,9	0,6	0,6	- 0,6	0,2	0,1	0,2
4.Vj	0,2	- 1,0	0,4	0,3	- 1,9	0,5	- 0,1	0,4
2003 1.Vj	- 0,4	- 3,0	- 0,1	0,4	- 2,1	- 1,0	0,3	- 0,8
2.Vj	- 0,5	- 0,9	- 1,3	- 1,6	1,2	0,2	- 0,9	- 0,1
3.Vj	0,7	- 1,7	0,6	0,8	- 0,5	0,7	1,2	0,6
4.Vj	0,3	0,2	1,7	2,1	- 1,9	- 0,3	- 0,1	0,1
2004 1.Vj	0,3	22,6	1,3	- 0,3	0,1	0,1	- 1,2	0,1
2.Vj	0,6	- 0,7	1,7	2,0	- 2,0	0,9	0,4	- 0,2
3.Vj	- 0,4	0,6	- 0,5	- 0,4	- 3,8	- 0,3	- 0,0	- 0,2
4.Vj	- 0,1	- 2,0	- 0,5	- 0,9	0,4	0,2	- 0,0	0,0
2005 1.Vj	0,7	- 10,6	0,4	0,7	- 5,0	0,1	2,7	0,6
2.Vj	0,5	2,9	1,1	1,1	2,9	0,7	- 0,1	0,0
3.Vj	0,3	0,5	0,8	1,0	0,4	0,4	0,0	- 0,1
4.Vj	0,3	- 4,2	0,9	0,9	0,9	- 0,7	0,4	0,3
2006 1.Vj	0,9	- 0,4	2,1	1,7	- 2,8	1,8	0,6	- 0,1
2.Vj	1,5	- 0,7	1,5	2,3	8,4	1,9	1,3	0,3
3.Vj	0,8	0,7	1,6	1,7	1,7	1,0	0,6	- 0,1
4.Vj	0,8	- 1,5	0,9	1,4	2,1	1,3	0,8	0,0
2007 1.Vj	0,8	0,8	1,9	2,7	2,1	- 0,8	0,8	0,4
2.Vj	0,5	- 1,0	0,9	0,3	- 5,2	1,2	1,0	0,1

2.2.3 Arbeitnehmerentgelt

Saisonbereinigte Ergebnisse nach Census X-12-ARIMA

Vierteljahr	Insgesamt	Land- und Forstwirtschaft, Fischerei	Produzierendes Gewerbe ohne Baugewerbe		Baugewerbe	Handel, Gastgewerbe und Verkehr	Finanzierung, Vermietung und Unter- nehmens- dienstleister	Öffentliche und private Dienstleister
			zusammen	darunter: Verarbeiten- des Gewerbe				
	1	2	3	4	5	6	7	8
Mrd. EUR								
2002 1.Vj	281,72	2,16	84,46	79,20	14,86	56,12	43,48	80,64
2.Vj	281,62	2,16	84,62	79,45	14,65	55,97	43,56	80,66
3.Vj	283,08	2,14	84,97	79,73	14,47	56,41	43,96	81,13
4.Vj	283,21	2,09	84,26	79,00	14,17	55,99	44,15	82,55
2003 1.Vj	283,07	2,15	84,03	78,70	13,93	56,52	44,44	82,00
2.Vj	282,49	2,13	84,07	78,76	14,08	56,29	44,40	81,52
3.Vj	284,16	2,11	84,31	79,06	13,98	56,07	44,49	83,20
4.Vj	283,48	2,08	84,09	78,78	13,76	55,95	45,09	82,51
2004 1.Vj	285,05	2,10	85,01	79,56	13,79	56,08	45,27	82,80
2.Vj	284,66	2,13	84,32	78,96	13,52	56,21	45,39	83,09
3.Vj	284,18	2,13	83,94	78,64	13,44	56,05	45,43	83,19
4.Vj	283,91	2,06	84,42	79,06	13,06	55,99	45,37	83,01
2005 1.Vj	283,17	2,00	83,51	78,21	12,69	56,24	46,21	82,52
2.Vj	283,02	2,00	83,19	77,86	12,67	56,13	46,35	82,68
3.Vj	282,13	1,97	82,88	77,55	12,65	55,94	46,30	82,39
4.Vj	282,66	1,98	83,73	78,34	12,54	55,81	46,41	82,19
2006 1.Vj	284,58	1,98	84,97	79,55	12,28	56,25	46,47	82,63
2.Vj	287,22	2,01	85,41	79,96	12,70	56,89	47,23	82,98
3.Vj	288,66	2,03	86,23	80,73	12,73	56,77	48,06	82,84
4.Vj	289,51	2,01	86,11	80,69	12,89	57,12	48,28	83,10
2007 1.Vj	293,14	2,08	87,12	81,64	13,40	57,67	49,09	83,78
2.Vj	295,17	2,11	88,64	83,02	13,33	58,06	49,56	83,47
Veränderung gegenüber dem Vorquartal in %								
2002 1.Vj	- 0,3	- 3,6	- 0,7	- 0,5	- 1,5	- 0,1	0,2	0,1
2.Vj	- 0,0	0,0	0,2	0,3	- 1,4	- 0,3	0,2	0,0
3.Vj	0,5	- 0,9	0,4	0,4	- 1,2	0,8	0,9	0,6
4.Vj	0,0	- 2,3	- 0,8	- 0,9	- 2,1	- 0,7	0,4	1,8
2003 1.Vj	- 0,0	2,9	- 0,3	- 0,4	- 1,7	0,9	0,7	- 0,7
2.Vj	- 0,2	- 0,9	0,0	0,1	1,1	- 0,4	- 0,1	- 0,6
3.Vj	0,6	- 0,9	0,3	0,4	- 0,7	- 0,4	0,2	2,1
4.Vj	- 0,2	- 1,4	- 0,3	- 0,4	- 1,6	- 0,2	1,3	- 0,8
2004 1.Vj	0,6	1,0	1,1	1,0	0,2	0,2	0,4	0,4
2.Vj	- 0,1	1,4	- 0,8	- 0,8	- 2,0	0,2	0,3	0,4
3.Vj	- 0,2	0,0	- 0,5	- 0,4	- 0,6	- 0,3	0,1	0,1
4.Vj	- 0,1	- 3,3	0,6	0,5	- 2,8	- 0,1	- 0,1	- 0,2
2005 1.Vj	- 0,3	- 2,9	- 1,1	- 1,1	- 2,8	0,4	1,9	- 0,6
2.Vj	- 0,1	0,0	- 0,4	- 0,4	- 0,2	- 0,2	0,3	0,2
3.Vj	- 0,3	- 1,5	- 0,4	- 0,4	- 0,2	- 0,3	- 0,1	- 0,4
4.Vj	0,2	0,5	1,0	1,0	- 0,9	- 0,2	0,2	- 0,2
2006 1.Vj	0,7	0,0	1,5	1,5	- 2,1	0,8	0,1	0,5
2.Vj	0,9	1,5	0,5	0,5	3,4	1,1	1,6	0,4
3.Vj	0,5	1,0	1,0	1,0	0,2	- 0,2	1,8	- 0,2
4.Vj	0,3	- 1,0	- 0,1	- 0,0	1,3	0,6	0,5	0,3
2007 1.Vj	1,3	3,5	1,2	1,2	4,0	1,0	1,7	0,8
2.Vj	0,7	1,4	1,7	1,7	- 0,5	0,7	1,0	- 0,4

2.2.4 Bruttolöhne und -gehälter

Saisonbereinigte Ergebnisse nach Census X-12-ARIMA

Vierteljahr	Insgesamt	Land- und Forstwirtschaft, Fischerei	Produzierendes Gewerbe ohne Baugewerbe		Baugewerbe	Handel, Gastgewerbe und Verkehr	Finanzierung, Vermietung und Unternehmensdienstleister	Öffentliche und private Dienstleister
			zusammen	darunter: Verarbeitendes Gewerbe				
	1	2	3	4	5	6	7	8
Mrd. EUR								
2002 1.Vj	226,61	1,79	67,00	63,10	12,25	46,26	34,97	64,34
2.Vj	226,64	1,78	67,19	63,38	12,06	46,16	35,02	64,43
3.Vj	227,60	1,76	67,44	63,57	11,92	46,53	35,34	64,61
4.Vj	228,22	1,74	67,04	63,16	11,68	46,33	35,56	65,87
2003 1.Vj	226,81	1,77	66,76	62,89	11,40	46,29	35,47	65,12
2.Vj	226,56	1,76	66,85	62,97	11,53	46,11	35,42	64,89
3.Vj	227,79	1,75	67,06	63,25	11,46	45,95	35,51	66,06
4.Vj	227,84	1,73	67,00	63,14	11,29	46,03	36,10	65,69
2004 1.Vj	228,97	1,73	67,80	63,81	11,31	46,02	36,30	65,81
2.Vj	228,89	1,76	67,29	63,35	11,09	46,11	36,42	66,22
3.Vj	228,45	1,75	66,96	63,08	11,04	46,06	36,47	66,17
4.Vj	228,45	1,72	67,33	63,42	10,74	46,14	36,43	66,09
2005 1.Vj	228,39	1,66	67,24	63,32	10,46	46,27	36,97	65,79
2.Vj	227,95	1,65	66,83	62,94	10,42	46,10	37,06	65,89
3.Vj	227,88	1,63	66,81	62,87	10,44	46,15	37,15	65,70
4.Vj	228,37	1,66	67,37	63,40	10,36	46,12	37,24	65,62
2006 1.Vj	229,03	1,65	67,46	63,56	10,08	46,19	37,73	65,92
2.Vj	231,47	1,65	67,89	63,93	10,46	46,75	38,43	66,29
3.Vj	232,45	1,68	68,43	64,47	10,46	46,68	39,09	66,11
4.Vj	233,38	1,68	68,43	64,53	10,60	47,07	39,24	66,36
2007 1.Vj	237,02	1,72	69,60	65,63	11,06	47,54	40,08	67,02
2.Vj	238,84	1,74	70,92	66,84	11,03	47,84	40,54	66,77
Veränderung gegenüber dem Vorquartal in %								
2002 1.Vj	- 0,4	- 3,2	- 0,5	- 0,7	- 1,5	0,0	- 0,2	- 0,3
2.Vj	0,0	- 0,6	0,3	0,4	- 1,6	- 0,2	0,1	0,1
3.Vj	0,4	- 1,1	0,4	0,3	- 1,2	0,8	0,9	0,3
4.Vj	0,3	- 1,1	- 0,6	- 0,6	- 2,0	- 0,4	0,6	2,0
2003 1.Vj	- 0,6	1,7	- 0,4	- 0,4	- 2,4	- 0,1	- 0,3	- 1,1
2.Vj	- 0,1	- 0,6	0,1	0,1	1,1	- 0,4	- 0,1	- 0,4
3.Vj	0,5	- 0,6	0,3	0,4	- 0,6	- 0,3	0,3	1,8
4.Vj	0,0	- 1,1	- 0,1	- 0,2	- 1,5	0,2	1,7	- 0,6
2004 1.Vj	0,5	0,0	1,2	1,1	0,2	- 0,0	0,6	0,2
2.Vj	- 0,0	1,7	- 0,8	- 0,7	- 1,9	0,2	0,3	0,6
3.Vj	- 0,2	- 0,6	- 0,5	- 0,4	- 0,5	- 0,1	0,1	- 0,1
4.Vj	0,0	- 1,7	0,6	0,5	- 2,7	0,2	- 0,1	- 0,1
2005 1.Vj	- 0,0	- 3,5	- 0,1	- 0,2	- 2,6	0,3	1,5	- 0,5
2.Vj	- 0,2	- 0,6	- 0,6	- 0,6	- 0,4	- 0,4	0,2	0,2
3.Vj	- 0,0	- 1,2	- 0,0	- 0,1	0,2	0,1	0,2	- 0,3
4.Vj	0,2	1,8	0,8	0,8	- 0,8	- 0,1	0,2	- 0,1
2006 1.Vj	0,3	- 0,6	0,1	0,3	- 2,7	0,2	1,3	0,5
2.Vj	1,1	0,0	0,6	0,6	3,8	1,2	1,9	0,6
3.Vj	0,4	1,8	0,8	0,8	0,0	- 0,1	1,7	- 0,3
4.Vj	0,4	0,0	0,0	0,1	1,3	0,8	0,4	0,4
2007 1.Vj	1,6	2,4	1,7	1,7	4,3	1,0	2,1	1,0
2.Vj	0,8	1,2	1,9	1,8	- 0,3	0,6	1,1	- 0,4

2.2.5 Erwerbstätige

Saisonbereinigte Ergebnisse nach Census X-12-ARIMA

Vierteljahr	Insgesamt	Land- und Forstwirtschaft, Fischerei	Produzierendes Gewerbe ohne Baugewerbe		Baugewerbe	Handel, Gastgewerbe und Verkehr	Finanzierung, Vermietung und Unter- nehmens- dienstleister	Öffentliche und private Dienstleister
			zusammen	darunter: Verarbeiten- des Gewerbe				
	1	2	3	4	5	6	7	8
1000 Personen								
2002 1.Vj	39 305	916	8 450	8 048	2 504	9 903	6 047	11 467
2.Vj	39 184	909	8 394	7 996	2 467	9 874	6 060	11 488
3.Vj	39 020	900	8 324	7 927	2 418	9 815	6 060	11 511
4.Vj	38 865	893	8 255	7 860	2 375	9 746	6 064	11 532
2003 1.Vj	38 798	887	8 203	7 809	2 350	9 727	6 091	11 529
2.Vj	38 716	883	8 157	7 766	2 335	9 709	6 102	11 530
3.Vj	38 706	878	8 115	7 728	2 314	9 723	6 140	11 532
4.Vj	38 685	874	8 081	7 695	2 289	9 712	6 171	11 560
2004 1.Vj	38 803	876	8 049	7 659	2 278	9 756	6 236	11 604
2.Vj	38 890	876	8 039	7 649	2 270	9 810	6 286	11 614
3.Vj	38 908	873	8 012	7 626	2 246	9 827	6 319	11 636
4.Vj	38 912	868	7 985	7 599	2 218	9 824	6 349	11 679
2005 1.Vj	38 824	853	7 933	7 554	2 189	9 777	6 363	11 707
2.Vj	38 780	849	7 899	7 519	2 164	9 746	6 370	11 749
3.Vj	38 847	850	7 862	7 486	2 158	9 758	6 406	11 809
4.Vj	38 931	850	7 845	7 468	2 149	9 779	6 462	11 849
2006 1.Vj	38 839	838	7 795	7 420	2 139	9 731	6 496	11 840
2.Vj	39 027	843	7 804	7 430	2 152	9 766	6 581	11 877
3.Vj	39 179	843	7 812	7 443	2 165	9 796	6 660	11 898
4.Vj	39 303	842	7 826	7 455	2 176	9 825	6 721	11 919
2007 1.Vj	39 594	849	7 867	7 498	2 257	9 868	6 791	11 970
2.Vj	39 703	851	7 881	7 511	2 213	9 900	6 852	12 000
Veränderung gegenüber dem Vorquartal in %								
2002 1.Vj	0,0	-0,2	-0,5	-0,5	-1,1	0,1	0,3	0,3
2.Vj	-0,3	-0,8	-0,7	-0,6	-1,5	-0,3	0,2	0,2
3.Vj	-0,4	-1,0	-0,8	-0,9	-2,0	-0,6	0,0	0,2
4.Vj	-0,4	-0,8	-0,8	-0,8	-1,8	-0,7	0,1	0,2
2003 1.Vj	-0,2	-0,7	-0,6	-0,6	-1,1	-0,2	0,4	-0,0
2.Vj	-0,2	-0,5	-0,6	-0,6	-0,6	-0,2	0,2	0,0
3.Vj	-0,0	-0,6	-0,5	-0,5	-0,9	0,1	0,6	0,0
4.Vj	-0,1	-0,5	-0,4	-0,4	-1,1	-0,1	0,5	0,2
2004 1.Vj	0,3	0,2	-0,4	-0,5	-0,5	0,5	1,1	0,4
2.Vj	0,2	0,0	-0,1	-0,1	-0,4	0,6	0,8	0,1
3.Vj	0,0	-0,3	-0,3	-0,3	-1,1	0,2	0,5	0,2
4.Vj	0,0	-0,6	-0,3	-0,4	-1,2	-0,0	0,5	0,4
2005 1.Vj	-0,2	-1,7	-0,7	-0,6	-1,3	-0,5	0,2	0,2
2.Vj	-0,1	-0,5	-0,4	-0,5	-1,1	-0,3	0,1	0,4
3.Vj	0,2	0,1	-0,5	-0,4	-0,3	0,1	0,6	0,5
4.Vj	0,2	0,0	-0,2	-0,2	-0,4	0,2	0,9	0,3
2006 1.Vj	-0,2	-1,4	-0,6	-0,6	-0,5	-0,5	0,5	-0,1
2.Vj	0,5	0,6	0,1	0,1	0,6	0,4	1,3	0,3
3.Vj	0,4	0,0	0,1	0,2	0,6	0,3	1,2	0,2
4.Vj	0,3	-0,1	0,2	0,2	0,5	0,3	0,9	0,2
2007 1.Vj	0,7	0,8	0,5	0,6	3,7	0,4	1,0	0,4
2.Vj	0,3	0,2	0,2	0,2	-1,9	0,3	0,9	0,3

2.2.6 Arbeitnehmer

Saisonbereinigte Ergebnisse nach Census X-12-ARIMA

Vierteljahr	Insgesamt	Land- und Forstwirtschaft, Fischerei	Produzierendes Gewerbe ohne Baugewerbe		Baugewerbe	Handel, Gastgewerbe und Verkehr	Finanzierung, Vermietung und Unter- nehmens- dienstleister	Öffentliche und private Dienstleister
			zusammen	darunter: Verarbeiten- des Gewerbe				
	1	2	3	4	5	6	7	8
1000 Personen								
2002 1.Vj	35 318	460	8 141	7 740	2 093	8 675	5 276	10 657
2.Vj	35 191	456	8 087	7 690	2 056	8 649	5 276	10 672
3.Vj	35 012	451	8 017	7 621	2 006	8 592	5 265	10 690
4.Vj	34 845	449	7 947	7 552	1 963	8 524	5 258	10 705
2003 1.Vj	34 766	448	7 896	7 503	1 937	8 507	5 276	10 693
2.Vj	34 663	449	7 850	7 459	1 919	8 489	5 274	10 684
3.Vj	34 621	448	7 806	7 420	1 900	8 504	5 293	10 669
4.Vj	34 566	449	7 770	7 386	1 877	8 488	5 306	10 677
2004 1.Vj	34 648	458	7 737	7 349	1 866	8 531	5 348	10 703
2.Vj	34 693	459	7 725	7 336	1 856	8 578	5 380	10 695
3.Vj	34 667	458	7 695	7 310	1 830	8 588	5 398	10 700
4.Vj	34 625	454	7 664	7 280	1 799	8 580	5 410	10 728
2005 1.Vj	34 486	442	7 609	7 231	1 765	8 524	5 404	10 739
2.Vj	34 426	439	7 575	7 196	1 738	8 497	5 403	10 768
3.Vj	34 485	441	7 539	7 165	1 731	8 517	5 432	10 821
4.Vj	34 561	443	7 524	7 148	1 719	8 547	5 483	10 853
2006 1.Vj	34 465	431	7 475	7 102	1 704	8 507	5 509	10 837
2.Vj	34 642	437	7 485	7 111	1 717	8 547	5 586	10 866
3.Vj	34 775	438	7 493	7 124	1 727	8 581	5 655	10 878
4.Vj	34 886	439	7 506	7 137	1 735	8 612	5 708	10 893
2007 1.Vj	35 165	446	7 548	7 180	1 810	8 661	5 772	10 938
2.Vj	35 260	447	7 563	7 193	1 766	8 692	5 823	10 960
Veränderung gegenüber dem Vorquartal in %								
2002 1.Vj	0,0	0,4	- 0,5	- 0,5	- 1,3	0,2	0,2	0,3
2.Vj	- 0,4	- 0,9	- 0,7	- 0,6	- 1,8	- 0,3	0,0	0,1
3.Vj	- 0,5	- 1,1	- 0,9	- 0,9	- 2,4	- 0,7	- 0,2	0,2
4.Vj	- 0,5	- 0,4	- 0,9	- 0,9	- 2,1	- 0,8	- 0,1	0,1
2003 1.Vj	- 0,2	- 0,2	- 0,6	- 0,6	- 1,3	- 0,2	0,3	- 0,1
2.Vj	- 0,3	0,2	- 0,6	- 0,6	- 0,9	- 0,2	- 0,0	- 0,1
3.Vj	- 0,1	- 0,2	- 0,6	- 0,5	- 1,0	0,2	0,4	- 0,1
4.Vj	- 0,2	0,2	- 0,5	- 0,5	- 1,2	- 0,2	0,2	0,1
2004 1.Vj	0,2	2,0	- 0,4	- 0,5	- 0,6	0,5	0,8	0,2
2.Vj	0,1	0,2	- 0,2	- 0,2	- 0,5	0,6	0,6	- 0,1
3.Vj	- 0,1	- 0,2	- 0,4	- 0,4	- 1,4	0,1	0,3	0,0
4.Vj	- 0,1	- 0,9	- 0,4	- 0,4	- 1,7	- 0,1	0,2	0,3
2005 1.Vj	- 0,4	- 2,6	- 0,7	- 0,7	- 1,9	- 0,7	- 0,1	0,1
2.Vj	- 0,2	- 0,7	- 0,4	- 0,5	- 1,5	- 0,3	- 0,0	0,3
3.Vj	0,2	0,5	- 0,5	- 0,4	- 0,4	0,2	0,5	0,5
4.Vj	0,2	0,5	- 0,2	- 0,2	- 0,7	0,4	0,9	0,3
2006 1.Vj	- 0,3	- 2,7	- 0,7	- 0,6	- 0,9	- 0,5	0,5	- 0,1
2.Vj	0,5	1,4	0,1	0,1	0,8	0,5	1,4	0,3
3.Vj	0,4	0,2	0,1	0,2	0,6	0,4	1,2	0,1
4.Vj	0,3	0,2	0,2	0,2	0,5	0,4	0,9	0,1
2007 1.Vj	0,8	1,6	0,6	0,6	4,3	0,6	1,1	0,4
2.Vj	0,3	0,2	0,2	0,2	- 2,4	0,4	0,9	0,2

2.2.7 Geleistete Arbeitsstunden der Erwerbstätigen *)

Saison- und kalenderbereinigte Ergebnisse nach Census X-12-ARIMA

Vierteljahr	Insgesamt	Land- und Forstwirtschaft, Fischerei	Produzierendes Gewerbe ohne Baugewerbe		Baugewerbe	Handel, Gastgewerbe und Verkehr	Finanzierung, Vermietung und Unter- nehmens- dienstleister	Öffentliche und private Dienstleister
			zusammen	darunter: Verarbeiten- des Gewerbe				
	1	2	3	4	5	6	7	8
Mill. Stunden								
2002 1.Vj	14 207	416	3 083	2 930	1 014	3 584	2 193	3 921
2.Vj	14 195	413	3 072	2 920	1 001	3 572	2 201	3 933
3.Vj	14 149	409	3 052	2 899	980	3 554	2 202	3 952
4.Vj	14 062	406	3 019	2 868	964	3 522	2 199	3 953
2003 1.Vj	13 988	401	2 993	2 843	943	3 502	2 201	3 950
2.Vj	13 935	396	2 968	2 818	946	3 479	2 200	3 949
3.Vj	13 950	393	2 965	2 818	937	3 480	2 217	3 955
4.Vj	13 926	390	2 952	2 805	924	3 470	2 224	3 963
2004 1.Vj	13 975	391	2 948	2 800	926	3 485	2 229	4 000
2.Vj	13 927	385	2 931	2 784	913	3 479	2 234	3 987
3.Vj	13 963	385	2 935	2 788	903	3 488	2 252	4 002
4.Vj	13 957	382	2 923	2 776	897	3 484	2 259	4 006
2005 1.Vj	13 899	378	2 896	2 753	881	3 476	2 273	4 008
2.Vj	13 908	377	2 890	2 747	881	3 467	2 281	4 012
3.Vj	13 897	376	2 874	2 731	871	3 456	2 289	4 030
4.Vj	13 971	376	2 879	2 735	877	3 465	2 313	4 046
2006 1.Vj	13 829	371	2 838	2 697	859	3 434	2 320	4 033
2.Vj	14 023	374	2 861	2 720	903	3 461	2 365	4 056
3.Vj	14 045	372	2 861	2 721	906	3 458	2 393	4 054
4.Vj	14 154	373	2 884	2 744	899	3 482	2 428	4 070
2007 1.Vj	14 238	376	2 913	2 772	941	3 501	2 453	4 089
2.Vj	14 278	377	2 899	2 760	928	3 500	2 477	4 090
Veränderung gegenüber dem Vorquartal in %								
2002 1.Vj	- 0,8	- 3,0	- 0,9	- 1,0	- 2,4	- 1,1	0,1	- 0,2
2.Vj	- 0,1	- 0,6	- 0,3	- 0,3	- 1,3	- 0,3	0,3	0,3
3.Vj	- 0,3	- 1,0	- 0,7	- 0,7	- 2,1	- 0,5	0,0	0,5
4.Vj	- 0,6	- 0,9	- 1,1	- 1,1	- 1,7	- 0,9	- 0,1	0,0
2003 1.Vj	- 0,5	- 1,1	- 0,9	- 0,9	- 2,1	- 0,6	0,1	- 0,1
2.Vj	- 0,4	- 1,2	- 0,8	- 0,9	0,3	- 0,7	- 0,1	- 0,0
3.Vj	0,1	- 0,9	- 0,1	- 0,0	- 1,0	0,1	0,8	0,1
4.Vj	- 0,2	- 0,8	- 0,5	- 0,4	- 1,3	- 0,3	0,3	0,2
2004 1.Vj	0,4	0,2	- 0,1	- 0,2	0,2	0,4	0,2	0,9
2.Vj	- 0,3	- 1,4	- 0,6	- 0,6	- 1,5	- 0,2	0,2	- 0,3
3.Vj	0,3	- 0,2	0,1	0,1	- 1,0	0,3	0,8	0,4
4.Vj	- 0,0	- 0,7	- 0,4	- 0,4	- 0,7	- 0,1	0,3	0,1
2005 1.Vj	- 0,4	- 0,9	- 0,9	- 0,8	- 1,8	- 0,2	0,6	0,1
2.Vj	0,1	- 0,2	- 0,2	- 0,2	- 0,0	- 0,3	0,3	0,1
3.Vj	- 0,1	- 0,3	- 0,5	- 0,6	- 1,1	- 0,3	0,4	0,4
4.Vj	0,5	- 0,0	0,2	0,1	0,7	0,3	1,0	0,4
2006 1.Vj	- 1,0	- 1,5	- 1,4	- 1,4	- 2,1	- 0,9	0,3	- 0,3
2.Vj	1,4	1,0	0,8	0,8	5,2	0,8	1,9	0,6
3.Vj	0,2	- 0,5	- 0,0	0,0	0,3	- 0,1	1,2	- 0,0
4.Vj	0,8	0,2	0,8	0,9	- 0,8	0,7	1,5	0,4
2007 1.Vj	0,6	0,8	1,0	1,0	4,7	0,5	1,0	0,5
2.Vj	0,3	0,3	- 0,5	- 0,4	- 1,3	- 0,0	1,0	0,0

*) Quelle für Arbeitsstunden: Institut für Arbeitsmarkt- und Berufsforschung (IAB) der Bundesagentur für Arbeit (BA), Nürnberg.

2.2.8 Geleistete Arbeitsstunden der Arbeitnehmer *)

Saison- und kalenderbereinigte Ergebnisse nach Census X-12-ARIMA

Vierteljahr	Insgesamt	Land- und Forstwirtschaft, Fischerei	Produzierendes Gewerbe ohne Baugewerbe		Baugewerbe	Handel, Gastgewerbe und Verkehr	Finanzierung, Vermietung und Unter- nehmens- dienstleister	Öffentliche und private Dienstleister
			zusammen	darunter: Verarbeiten- des Gewerbe				
	1	2	3	4	5	6	7	8
Mill. Stunden								
2002 1.Vj	12 069	170	2 912	2 759	787	2 865	1 813	3 521
2.Vj	12 051	170	2 904	2 752	775	2 858	1 814	3 532
3.Vj	11 996	168	2 881	2 729	751	2 840	1 809	3 547
4.Vj	11 907	166	2 850	2 698	734	2 808	1 802	3 547
2003 1.Vj	11 846	165	2 825	2 675	716	2 795	1 803	3 543
2.Vj	11 803	164	2 802	2 653	720	2 778	1 798	3 541
3.Vj	11 790	163	2 798	2 651	710	2 778	1 805	3 537
4.Vj	11 764	163	2 785	2 639	700	2 769	1 808	3 539
2004 1.Vj	11 782	164	2 777	2 630	700	2 778	1 798	3 563
2.Vj	11 756	164	2 763	2 616	689	2 784	1 804	3 553
3.Vj	11 761	164	2 764	2 617	677	2 787	1 811	3 557
4.Vj	11 734	162	2 751	2 605	670	2 782	1 813	3 556
2005 1.Vj	11 667	159	2 722	2 579	652	2 767	1 817	3 550
2.Vj	11 640	158	2 714	2 571	648	2 758	1 818	3 544
3.Vj	11 637	158	2 700	2 558	638	2 755	1 823	3 559
4.Vj	11 694	159	2 706	2 563	643	2 769	1 845	3 572
2006 1.Vj	11 586	154	2 667	2 526	623	2 740	1 848	3 555
2.Vj	11 740	157	2 688	2 548	666	2 769	1 889	3 573
3.Vj	11 766	157	2 689	2 550	667	2 773	1 912	3 568
4.Vj	11 844	158	2 712	2 572	657	2 795	1 943	3 579
2007 1.Vj	11 973	161	2 741	2 601	698	2 815	1 965	3 596
2.Vj	11 971	162	2 727	2 589	685	2 815	1 987	3 594
Veränderung gegenüber dem Vorquartal in %								
2002 1.Vj	-0,5	-0,7	-0,8	-0,9	-2,4	-0,7	0,3	-0,0
2.Vj	-0,2	-0,3	-0,3	-0,3	-1,6	-0,2	0,1	0,3
3.Vj	-0,5	-1,2	-0,8	-0,8	-3,0	-0,6	-0,3	0,4
4.Vj	-0,7	-0,9	-1,1	-1,1	-2,3	-1,1	-0,4	-0,0
2003 1.Vj	-0,5	-0,5	-0,9	-0,9	-2,4	-0,5	0,1	-0,1
2.Vj	-0,4	-0,6	-0,8	-0,8	0,4	-0,6	-0,3	-0,0
3.Vj	-0,1	-0,8	-0,1	-0,1	-1,3	-0,0	0,4	-0,1
4.Vj	-0,2	-0,3	-0,5	-0,4	-1,4	-0,3	0,2	0,1
2004 1.Vj	0,2	1,1	-0,3	-0,3	-0,0	0,3	-0,5	0,7
2.Vj	-0,2	0,0	-0,5	-0,6	-1,5	0,2	0,3	-0,3
3.Vj	0,0	-0,0	0,0	0,1	-1,7	0,1	0,4	0,1
4.Vj	-0,2	-1,2	-0,5	-0,5	-1,1	-0,2	0,1	-0,0
2005 1.Vj	-0,6	-2,1	-1,1	-1,0	-2,7	-0,5	0,2	-0,2
2.Vj	-0,2	-0,7	-0,3	-0,3	-0,6	-0,3	0,1	-0,2
3.Vj	-0,0	0,4	-0,5	-0,5	-1,5	-0,1	0,3	0,4
4.Vj	0,5	0,4	0,2	0,2	0,7	0,5	1,2	0,4
2006 1.Vj	-0,9	-3,2	-1,5	-1,5	-3,0	-1,0	0,1	-0,5
2.Vj	1,3	1,7	0,8	0,9	6,8	1,0	2,2	0,5
3.Vj	0,2	-0,0	0,1	0,1	0,2	0,1	1,2	-0,1
4.Vj	0,7	0,6	0,8	0,9	-1,4	0,8	1,6	0,3
2007 1.Vj	1,1	1,9	1,1	1,1	6,1	0,7	1,1	0,5
2.Vj	-0,0	0,7	-0,5	-0,5	-1,8	-0,0	1,1	-0,0

*) Quelle für Arbeitsstunden: Institut für Arbeitsmarkt- und Berufsforschung (IAB) der Bundesagentur für Arbeit (BA), Nürnberg.

2.3 Tabellen zur Verwendung des Bruttoinlandsprodukts

2.3.1 Verwendung des Bruttoinlandsprodukts in jeweiligen Preisen

Saison- und kalenderbereinigte Ergebnisse nach Census X-12-ARIMA

Vierteljahr	Brutto- inlands- produkt	Inländische Verwendung							Außen- beitrag (Sp.10–11) 2)	Exporte 2)	Importe	
		insgesamt	Konsumausgaben			Bruttoinvestitionen						
			zu- sammen	private Konsum- ausgaben	Konsum- ausgaben des Staates	zu- sammen	Brutto- anlage- investi- tionen	Vorrats- verände- rungen 1)				
	1	2	3	4	5	6	7	8	9	10	11	
		Mrd. EUR										
2002	1.Vj	533,87	511,34	415,84	313,90	101,94	95,50	100,93	– 5,43	22,53	186,42	163,89
	2.Vj	533,54	511,02	418,03	315,43	102,60	92,99	98,52	– 5,53	22,52	190,67	168,15
	3.Vj	538,33	511,81	420,07	317,37	102,70	91,74	97,60	– 5,86	26,52	193,91	167,39
	4.Vj	540,69	513,95	422,17	317,61	104,56	91,78	96,53	– 4,75	26,74	197,52	170,78
2003	1.Vj	538,77	521,35	422,91	319,71	103,20	98,44	97,30	1,14	17,42	192,69	175,27
	2.Vj	538,75	520,10	425,49	321,82	103,67	94,61	97,27	– 2,66	18,65	188,94	170,29
	3.Vj	543,35	517,50	428,05	322,76	105,29	89,45	96,67	– 7,22	25,85	194,80	168,95
	4.Vj	545,89	521,63	426,24	321,55	104,69	95,39	96,39	– 1,00	24,26	196,86	172,60
2004	1.Vj	549,43	520,41	427,25	323,48	103,77	93,16	96,27	– 3,11	29,02	204,00	174,98
	2.Vj	551,53	519,21	429,52	325,45	104,07	89,69	95,89	– 6,20	32,32	213,92	181,60
	3.Vj	551,20	526,83	430,79	326,54	104,25	96,04	96,26	– 0,22	24,37	211,54	187,17
	4.Vj	551,29	527,01	432,10	328,60	103,50	94,91	96,10	– 1,19	24,28	213,99	189,71
2005	1.Vj	555,17	523,95	432,44	328,49	103,95	91,51	95,16	– 3,65	31,22	218,72	187,50
	2.Vj	558,19	529,51	435,55	329,75	105,80	93,96	95,76	– 1,80	28,68	225,91	197,23
	3.Vj	562,33	534,58	439,94	334,02	105,92	94,64	97,42	– 2,78	27,75	233,36	205,61
	4.Vj	565,16	539,96	439,00	333,15	105,85	100,96	100,51	0,45	25,20	237,41	212,21
2006	1.Vj	569,51	543,02	442,90	336,36	106,54	100,12	98,32	1,80	26,49	249,83	223,34
	2.Vj	578,80	550,04	444,10	337,86	106,24	105,94	104,91	1,03	28,76	255,37	226,61
	3.Vj	583,98	554,52	446,32	339,92	106,40	108,20	106,37	1,83	29,46	264,03	234,57
	4.Vj	590,99	549,24	451,09	344,39	106,70	98,15	108,78	– 10,63	41,75	277,62	235,87
2007	1.Vj	599,62	563,70	448,59	339,68	108,91	115,11	113,14	1,97	35,92	276,66	240,74
	2.Vj	603,66	563,97	452,42	343,66	108,76	111,55	111,90	– 0,35	39,69	279,49	239,80
		Veränderung gegenüber dem Vorquartal										
		in %					in Mrd. EUR			in %		
2002	1.Vj	– 0,1	– 1,0	– 0,4	– 0,4	– 0,2	– 3,5	– 1,9	– 1,56	4,35	– 0,3	– 2,9
	2.Vj	– 0,1	– 0,1	0,5	0,5	0,6	– 2,6	– 2,4	– 0,10	– 0,01	2,3	2,6
	3.Vj	0,9	0,2	0,5	0,6	0,1	– 1,3	– 0,9	– 0,33	4,00	1,7	– 0,5
	4.Vj	0,4	0,4	0,5	0,1	1,8	0,0	– 1,1	1,11	0,22	1,9	2,0
2003	1.Vj	– 0,4	1,4	0,2	0,7	– 1,3	7,3	0,8	5,89	– 9,32	– 2,4	2,6
	2.Vj	– 0,0	– 0,2	0,6	0,7	0,5	– 3,9	– 0,0	– 3,80	1,23	– 1,9	– 2,8
	3.Vj	0,9	– 0,5	0,6	0,3	1,6	– 5,5	– 0,6	– 4,56	7,20	3,1	– 0,8
	4.Vj	0,5	0,8	– 0,4	– 0,4	– 0,6	6,6	– 0,3	6,22	– 1,59	1,1	2,2
2004	1.Vj	0,6	– 0,2	0,2	0,6	– 0,9	– 2,3	– 0,1	– 2,11	4,76	3,6	1,4
	2.Vj	0,4	– 0,2	0,5	0,6	0,3	– 3,7	– 0,4	– 3,09	3,30	4,9	3,8
	3.Vj	– 0,1	1,5	0,3	0,3	0,2	7,1	0,4	5,98	– 7,95	– 1,1	3,1
	4.Vj	0,0	0,0	0,3	0,6	– 0,7	– 1,2	– 0,2	– 0,97	– 0,09	1,2	1,4
2005	1.Vj	0,7	– 0,6	0,1	– 0,0	0,4	– 3,6	– 1,0	– 2,46	6,94	2,2	– 1,2
	2.Vj	0,5	1,1	0,7	0,4	1,8	2,7	0,6	1,85	– 2,54	3,3	5,2
	3.Vj	0,7	1,0	1,0	1,3	0,1	0,7	1,7	– 0,98	– 0,93	3,3	4,2
	4.Vj	0,5	1,0	– 0,2	– 0,3	– 0,1	6,7	3,2	3,23	– 2,55	1,7	3,2
2006	1.Vj	0,8	0,6	0,9	1,0	0,7	– 0,8	– 2,2	1,35	1,29	5,2	5,2
	2.Vj	1,6	1,3	0,3	0,4	– 0,3	5,8	6,7	– 0,77	2,27	2,2	1,5
	3.Vj	0,9	0,8	0,5	0,6	0,2	2,1	1,4	0,80	0,70	3,4	3,5
	4.Vj	1,2	– 1,0	1,1	1,3	0,3	– 9,3	2,3	– 12,46	12,29	5,1	0,6
2007	1.Vj	1,5	2,6	– 0,6	– 1,4	2,1	17,3	4,0	12,60	– 5,83	– 0,3	2,1
	2.Vj	0,7	0,0	0,9	1,2	– 0,1	– 3,1	– 1,1	– 2,32	3,77	1,0	– 0,4

1) Einschl. Nettozugang an Wertsachen; im 4. Vierteljahr 2006 negativ beeinflusst durch Gegenbuchung zum Außenbeitrag. – 2) Im 4. Viertel-

2.3.2 Verwendung des Bruttoinlandsprodukts, preisbereinigt

Saison- und kalenderbereinigte Ergebnisse nach Census X-12-ARIMA

Vierteljahr	Brutto- inlands- produkt	Inländische Verwendung							Außen- beitrag 2)	Exporte 2)	Importe	
		insgesamt	Konsumausgaben			Bruttoinvestitionen						
			zu- sammen	private Konsum- ausgaben	Konsum- ausgaben des Staates	zu- sammen	Brutto- anlage- investi- tionen	Vorrats- verände- rungen 1)				
		1	2	3	4	5	6	7	8	9	10	11
Kettenindex (2000 = 100)												
2002	1.Vj	101,17	97,59	100,89	100,76	101,22	85,70	92,30	X	X	108,13	97,41
	2.Vj	101,28	97,59	101,27	101,06	101,85	84,31	90,31	X	X	110,66	99,64
	3.Vj	101,66	97,76	101,69	101,55	102,06	83,56	89,89	X	X	112,47	100,82
	4.Vj	101,45	97,49	101,63	101,19	102,92	82,53	89,20	X	X	114,37	102,55
2003	1.Vj	101,05	98,48	101,20	101,00	101,73	88,81	90,19	X	X	113,09	105,67
	2.Vj	100,78	98,40	101,85	101,69	102,26	86,00	90,56	X	X	111,27	104,39
	3.Vj	101,21	97,59	101,89	101,60	102,70	82,02	90,18	X	X	115,12	104,44
	4.Vj	101,59	98,28	101,41	100,90	102,92	87,06	89,96	X	X	116,69	107,03
2004	1.Vj	101,86	97,55	101,13	101,02	101,38	84,65	89,69	X	X	121,23	108,47
	2.Vj	101,78	96,76	101,02	101,00	100,99	81,26	88,94	X	X	126,38	111,53
	3.Vj	101,61	97,88	101,06	100,97	101,25	86,51	89,26	X	X	124,56	113,83
	4.Vj	101,69	97,89	101,13	101,47	99,97	86,30	88,95	X	X	125,88	114,99
2005	1.Vj	102,05	96,89	100,99	101,16	100,37	81,97	88,18	X	X	128,57	113,29
	2.Vj	102,46	97,75	101,32	101,10	101,91	84,90	89,02	X	X	132,29	118,61
	3.Vj	103,04	98,24	101,74	101,73	101,69	85,64	90,62	X	X	136,20	122,37
	4.Vj	103,33	99,01	101,15	101,00	101,53	91,67	93,49	X	X	137,79	125,56
2006	1.Vj	104,21	99,24	101,93	101,85	102,08	89,82	91,41	X	X	144,54	130,30
	2.Vj	105,58	100,10	102,03	102,03	101,95	93,63	97,14	X	X	147,08	131,23
	3.Vj	106,36	100,78	102,43	102,39	102,47	95,41	97,98	X	X	151,95	135,88
	4.Vj	107,41	99,85	103,07	103,24	102,46	88,35	99,97	X	X	160,03	137,68
2007	1.Vj	107,99	101,50	102,08	101,39	104,18	100,29	102,07	X	X	159,53	140,59
	2.Vj	108,27	100,94	102,52	102,02	104,01	95,85	100,76	X	X	160,95	139,33
Veränderung gegenüber dem Vorquartal												
in %					Wachstumsbeitrag 3)					in %		
2002	1.Vj	- 0,3	- 1,0	- 0,6	- 0,7	- 0,5	- 2,6	- 1,7	- 0,2	0,7	- 0,4	- 2,4
	2.Vj	0,1	0,0	0,4	0,3	0,6	- 1,6	- 2,2	0,1	0,1	2,3	2,3
	3.Vj	0,4	0,2	0,4	0,5	0,2	- 0,9	- 0,5	- 0,1	0,2	1,6	1,2
	4.Vj	- 0,2	- 0,3	- 0,1	- 0,4	0,8	- 1,2	- 0,8	- 0,1	0,0	1,7	1,7
2003	1.Vj	- 0,4	1,0	- 0,4	- 0,2	- 1,2	7,6	1,1	1,1	- 1,4	- 1,1	3,0
	2.Vj	- 0,3	- 0,1	0,6	0,7	0,5	- 3,2	0,4	- 0,7	- 0,2	- 1,6	- 1,2
	3.Vj	0,4	- 0,8	0,0	- 0,1	0,4	- 4,6	- 0,4	- 0,7	1,2	3,5	0,0
	4.Vj	0,4	0,7	- 0,5	- 0,7	0,2	6,1	- 0,2	1,0	- 0,3	1,4	2,5
2004	1.Vj	0,3	- 0,7	- 0,3	0,1	- 1,5	- 2,8	- 0,3	- 0,4	1,0	3,9	1,3
	2.Vj	- 0,1	- 0,8	- 0,1	- 0,0	- 0,4	- 4,0	- 0,8	- 0,6	0,7	4,2	2,8
	3.Vj	- 0,2	1,2	0,0	- 0,0	0,3	6,5	0,4	1,0	- 1,3	- 1,4	2,1
	4.Vj	0,1	0,0	0,1	0,5	- 1,3	- 0,2	- 0,3	0,1	0,1	1,1	1,0
2005	1.Vj	0,4	- 1,0	- 0,1	- 0,3	0,4	- 5,0	- 0,9	- 0,7	1,3	2,1	- 1,5
	2.Vj	0,4	0,9	0,3	- 0,1	1,5	3,6	1,0	0,4	- 0,5	2,9	4,7
	3.Vj	0,6	0,5	0,4	0,6	- 0,2	0,9	1,8	- 0,2	0,1	3,0	3,2
	4.Vj	0,3	0,8	- 0,6	- 0,7	- 0,2	7,0	3,2	0,6	- 0,4	1,2	2,6
2006	1.Vj	0,9	0,2	0,8	0,8	0,5	- 2,0	- 2,2	0,0	0,7	4,9	3,8
	2.Vj	1,3	0,9	0,1	0,2	- 0,1	4,2	6,3	- 0,4	0,5	1,8	0,7
	3.Vj	0,7	0,7	0,4	0,4	0,5	1,9	0,9	0,1	0,0	3,3	3,5
	4.Vj	1,0	- 0,9	0,6	0,8	- 0,0	- 7,4	2,0	- 1,7	1,9	5,3	1,3
2007	1.Vj	0,5	1,7	- 1,0	- 1,8	1,7	13,5	2,1	1,9	- 0,9	- 0,3	2,1
	2.Vj	0,3	- 0,6	0,4	0,6	- 0,2	- 4,4	- 1,3	- 0,6	0,8	0,9	- 0,9

1) Einschl. Nettozugang an Wertsachen; im 4. Vierteljahr 2006 negativ beeinflusst durch Gegenbuchung zum Außenbeitrag. – 2) Im 4. Vierteljahr 2006 durch Nachmeldungen positiv beeinflusst. – 3) Wachstumsbeitrag zum Bruttoinlandsprodukt in Prozentpunkten.

2.3.3 Konsum in jeweiligen Preisen

Saison- und kalenderbereinigte Ergebnisse nach Census X-12-ARIMA

Vierteljahr	Insgesamt (Sp.2+4 oder 6+7)	Konsumausgaben (Ausgabenkonzept)				Konsum (Verbrauchskonzept)		Nachrichtlich
		Private Konsumausgaben		Konsumausgaben des Staates		Individual- konsum (Sp.2+5)	Kollektiv- konsum (Sp.4–5)	Private Konsum- ausgaben je Einwohner
		zusammen	darunter: private Haushalte	zusammen	darunter: Individual- konsum			
	1	2	3	4	5	6	7	8
		Mrd. EUR				EUR		
2002 1.Vj	415,84	313,90	305,02	101,94	58,53	372,43	43,41	3 807
2.Vj	418,03	315,43	306,51	102,60	59,34	374,77	43,26	3 825
3.Vj	420,07	317,37	308,44	102,70	59,38	376,75	43,32	3 847
4.Vj	422,17	317,61	308,62	104,56	61,01	378,62	43,55	3 849
2003 1.Vj	422,91	319,71	310,26	103,20	59,88	379,59	43,32	3 874
2.Vj	425,49	321,82	312,48	103,67	60,25	382,07	43,42	3 900
3.Vj	428,05	322,76	313,47	105,29	60,86	383,62	44,43	3 911
4.Vj	426,24	321,55	312,21	104,69	61,37	382,92	43,32	3 897
2004 1.Vj	427,25	323,48	314,15	103,77	59,88	383,36	43,89	3 920
2.Vj	429,52	325,45	315,99	104,07	59,92	385,37	44,15	3 945
3.Vj	430,79	326,54	317,09	104,25	60,73	387,27	43,52	3 958
4.Vj	432,10	328,60	319,28	103,50	59,29	387,89	44,21	3 984
2005 1.Vj	432,44	328,49	319,33	103,95	60,77	389,26	43,18	3 983
2.Vj	435,55	329,75	320,69	105,80	61,79	391,54	44,01	3 998
3.Vj	439,94	334,02	325,01	105,92	62,20	396,22	43,72	4 051
4.Vj	439,00	333,15	324,14	105,85	62,05	395,20	43,80	4 041
2006 1.Vj	442,90	336,36	327,51	106,54	63,20	399,56	43,34	4 082
2.Vj	444,10	337,86	328,87	106,24	63,15	401,01	43,09	4 101
3.Vj	446,32	339,92	330,90	106,40	63,77	403,69	42,63	4 128
4.Vj	451,09	344,39	335,29	106,70	63,27	407,66	43,43	4 184
2007 1.Vj	448,59	339,68	330,55	108,91	65,03	404,71	43,88	4 127
2.Vj	452,42	343,66	334,54	108,76	65,03	408,69	43,73	4 177
		Veränderung gegenüber dem Vorquartal in %						
2002 1.Vj	– 0,4	– 0,4	– 0,4	– 0,2	– 1,5	– 0,6	1,4	– 0,5
2.Vj	0,5	0,5	0,5	0,6	1,4	0,6	– 0,3	0,5
3.Vj	0,5	0,6	0,6	0,1	0,1	0,5	0,1	0,6
4.Vj	0,5	0,1	0,1	1,8	2,7	0,5	0,5	0,1
2003 1.Vj	0,2	0,7	0,5	– 1,3	– 1,9	0,3	– 0,5	0,6
2.Vj	0,6	0,7	0,7	0,5	0,6	0,7	0,2	0,7
3.Vj	0,6	0,3	0,3	1,6	1,0	0,4	2,3	0,3
4.Vj	– 0,4	– 0,4	– 0,4	– 0,6	0,8	– 0,2	– 2,5	– 0,4
2004 1.Vj	0,2	0,6	0,6	– 0,9	– 2,4	0,1	1,3	0,6
2.Vj	0,5	0,6	0,6	0,3	0,1	0,5	0,6	0,6
3.Vj	0,3	0,3	0,3	0,2	1,4	0,5	– 1,4	0,3
4.Vj	0,3	0,6	0,7	– 0,7	– 2,4	0,2	1,6	0,7
2005 1.Vj	0,1	– 0,0	0,0	0,4	2,5	0,4	– 2,3	– 0,0
2.Vj	0,7	0,4	0,4	1,8	1,7	0,6	1,9	0,4
3.Vj	1,0	1,3	1,3	0,1	0,7	1,2	– 0,7	1,3
4.Vj	– 0,2	– 0,3	– 0,3	– 0,1	– 0,2	– 0,3	0,2	– 0,2
2006 1.Vj	0,9	1,0	1,0	0,7	1,9	1,1	– 1,1	1,0
2.Vj	0,3	0,4	0,4	– 0,3	– 0,1	0,4	– 0,6	0,5
3.Vj	0,5	0,6	0,6	0,2	1,0	0,7	– 1,1	0,7
4.Vj	1,1	1,3	1,3	0,3	– 0,8	1,0	1,9	1,4
2007 1.Vj	– 0,6	– 1,4	– 1,4	2,1	2,8	– 0,7	1,0	– 1,4
2.Vj	0,9	1,2	1,2	– 0,1	0,0	1,0	– 0,3	1,2

2.3.4 Konsum, preisbereinigt

Saison- und kalenderbereinigte Ergebnisse nach Census X-12-ARIMA

Vierteljahr	Insgesamt	Konsumausgaben (Ausgabenkonzept)				Konsum (Verbrauchskonzept)	
		Private Konsumausgaben		Konsumausgaben des Staates		Individual- konsum	Kollektiv- konsum
		zusammen	darunter: private Haushalte	zusammen	darunter: Individual- konsum		
1	2	3	4	5	6	7	
Kettenindex (2000 = 100)							
2002 1.Vj	100,89	100,76	100,80	101,22	101,32	100,87	101,09
2.Vj	101,27	101,06	101,10	101,85	102,80	101,35	100,57
3.Vj	101,69	101,55	101,60	102,06	102,87	101,78	100,97
4.Vj	101,63	101,19	101,24	102,92	104,84	101,78	100,33
2003 1.Vj	101,20	101,00	100,98	101,73	102,82	101,31	100,26
2.Vj	101,85	101,69	101,71	102,26	103,83	102,05	100,15
3.Vj	101,89	101,60	101,62	102,70	104,31	102,04	100,53
4.Vj	101,41	100,90	100,90	102,92	105,73	101,68	99,14
2004 1.Vj	101,13	101,02	101,01	101,38	102,49	101,27	99,88
2.Vj	101,02	101,00	101,01	100,99	101,47	101,10	100,33
3.Vj	101,06	100,97	100,98	101,25	103,07	101,32	98,80
4.Vj	101,13	101,47	101,48	99,97	100,07	101,28	99,82
2005 1.Vj	100,99	101,16	101,24	100,37	102,57	101,40	97,41
2.Vj	101,32	101,10	101,19	101,91	104,12	101,59	98,94
3.Vj	101,74	101,73	101,80	101,69	103,77	102,07	98,89
4.Vj	101,15	101,00	101,04	101,53	103,53	101,42	98,84
2006 1.Vj	101,93	101,85	102,00	102,08	105,02	102,37	98,13
2.Vj	102,03	102,03	102,16	101,95	105,12	102,53	97,69
3.Vj	102,43	102,39	102,55	102,47	106,49	103,05	97,06
4.Vj	103,07	103,24	103,42	102,46	105,23	103,57	98,73
2007 1.Vj	102,08	101,39	101,48	104,18	107,91	102,42	99,16
2.Vj	102,52	102,02	102,11	104,01	107,82	102,94	98,88
Veränderung gegenüber dem Vorquartal in %							
2002 1.Vj	- 0,6	- 0,7	- 0,7	- 0,5	- 1,7	- 0,8	1,2
2.Vj	0,4	0,3	0,3	0,6	1,5	0,5	- 0,5
3.Vj	0,4	0,5	0,5	0,2	0,1	0,4	0,4
4.Vj	- 0,1	- 0,4	- 0,4	0,8	1,9	0,0	- 0,6
2003 1.Vj	- 0,4	- 0,2	- 0,3	- 1,2	- 1,9	- 0,5	- 0,1
2.Vj	0,6	0,7	0,7	0,5	1,0	0,7	- 0,1
3.Vj	0,0	- 0,1	- 0,1	0,4	0,5	- 0,0	0,4
4.Vj	- 0,5	- 0,7	- 0,7	0,2	1,4	- 0,4	- 1,4
2004 1.Vj	- 0,3	0,1	0,1	- 1,5	- 3,1	- 0,4	0,7
2.Vj	- 0,1	- 0,0	0,0	- 0,4	- 1,0	- 0,2	0,5
3.Vj	0,0	- 0,0	- 0,0	0,3	1,6	0,2	- 1,5
4.Vj	0,1	0,5	0,5	- 1,3	- 2,9	- 0,0	1,0
2005 1.Vj	- 0,1	- 0,3	- 0,2	0,4	2,5	0,1	- 2,4
2.Vj	0,3	- 0,1	- 0,0	1,5	1,5	0,2	1,6
3.Vj	0,4	0,6	0,6	- 0,2	- 0,3	0,5	- 0,1
4.Vj	- 0,6	- 0,7	- 0,7	- 0,2	- 0,2	- 0,6	- 0,1
2006 1.Vj	0,8	0,8	1,0	0,5	1,4	0,9	- 0,7
2.Vj	0,1	0,2	0,2	- 0,1	0,1	0,2	- 0,4
3.Vj	0,4	0,4	0,4	0,5	1,3	0,5	- 0,6
4.Vj	0,6	0,8	0,8	- 0,0	- 1,2	0,5	1,7
2007 1.Vj	- 1,0	- 1,8	- 1,9	1,7	2,5	- 1,1	0,4
2.Vj	0,4	0,6	0,6	- 0,2	- 0,1	0,5	- 0,3

2.3.5 Bruttoanlageinvestitionen in jeweiligen Preisen

Saison- und kalenderbereinigte Ergebnisse nach Census X-12-ARIMA

Vierteljahr	Insgesamt	Ausrüstungsinvestitionen			Bauinvestitionen			Sonstige Anlagen 2)
		zusammen	Maschinen u.Geräte 1)	Fahrzeuge	zusammen	Wohnbauten	Nichtwohnbauten	
	1	2	3	4	5	6	7	8
	Mrd. EUR							
2002 1.Vj	100,93	38,66	30,36	8,30	56,07	32,08	23,99	6,20
2.Vj	98,52	38,36	28,82	9,54	54,04	30,97	23,07	6,12
3.Vj	97,60	37,76	28,96	8,80	53,74	30,82	22,92	6,10
4.Vj	96,53	37,82	28,85	8,97	52,59	30,44	22,15	6,12
2003 1.Vj	97,30	37,97	27,60	10,37	53,23	30,60	22,63	6,10
2.Vj	97,27	37,28	27,00	10,28	53,92	31,13	22,79	6,07
3.Vj	96,67	37,25	26,53	10,72	53,35	30,94	22,41	6,07
4.Vj	96,39	37,33	27,21	10,12	52,95	30,72	22,23	6,11
2004 1.Vj	96,27	37,26	26,78	10,48	52,86	30,69	22,17	6,15
2.Vj	95,89	37,89	26,52	11,37	51,80	30,37	21,43	6,20
3.Vj	96,26	39,21	27,95	11,26	50,84	29,55	21,29	6,21
4.Vj	96,10	38,71	26,62	12,09	51,17	29,58	21,59	6,22
2005 1.Vj	95,16	39,31	27,41	11,90	49,62	28,66	20,96	6,23
2.Vj	95,76	39,58	27,71	11,87	49,86	28,81	21,05	6,32
3.Vj	97,42	40,26	28,35	11,91	50,80	29,35	21,45	6,36
4.Vj	100,51	42,07	28,98	13,09	52,03	29,93	22,10	6,41
2006 1.Vj	98,32	41,73	29,47	12,26	50,18	29,14	21,04	6,41
2.Vj	104,91	44,01	30,26	13,75	54,34	31,36	22,98	6,56
3.Vj	106,37	43,66	29,78	13,88	56,13	32,24	23,89	6,58
4.Vj	108,78	44,44	31,16	13,28	57,65	33,12	24,53	6,69
2007 1.Vj	113,14	46,19	60,40	34,44	25,96	6,55
2.Vj	111,90	47,24	58,02	33,07	24,95	6,64
	Veränderung gegenüber dem Vorquartal in %							
2002 1.Vj	- 1,9	- 3,5	- 2,4	- 7,4	- 0,8	- 1,2	- 0,4	- 0,6
2.Vj	- 2,4	- 0,8	- 5,1	14,9	- 3,6	- 3,5	- 3,8	- 1,3
3.Vj	- 0,9	- 1,6	0,5	- 7,8	- 0,6	- 0,5	- 0,7	- 0,3
4.Vj	- 1,1	0,2	- 0,4	1,9	- 2,1	- 1,2	- 3,4	0,3
2003 1.Vj	0,8	0,4	- 4,3	15,6	1,2	0,5	2,2	- 0,3
2.Vj	- 0,0	- 1,8	- 2,2	- 0,9	1,3	1,7	0,7	- 0,5
3.Vj	- 0,6	- 0,1	- 1,7	4,3	- 1,1	- 0,6	- 1,7	0,0
4.Vj	- 0,3	0,2	2,6	- 5,6	- 0,7	- 0,7	- 0,8	0,7
2004 1.Vj	- 0,1	- 0,2	- 1,6	3,6	- 0,2	- 0,1	- 0,3	0,7
2.Vj	- 0,4	1,7	- 1,0	8,5	- 2,0	- 1,0	- 3,3	0,8
3.Vj	0,4	3,5	5,4	- 1,0	- 1,9	- 2,7	- 0,7	0,2
4.Vj	- 0,2	- 1,3	- 4,8	7,4	0,6	0,1	1,4	0,2
2005 1.Vj	- 1,0	1,5	3,0	- 1,6	- 3,0	- 3,1	- 2,9	0,2
2.Vj	0,6	0,7	1,1	- 0,3	0,5	0,5	0,4	1,4
3.Vj	1,7	1,7	2,3	0,3	1,9	1,9	1,9	0,6
4.Vj	3,2	4,5	2,2	9,9	2,4	2,0	3,0	0,8
2006 1.Vj	- 2,2	- 0,8	1,7	- 6,3	- 3,6	- 2,6	- 4,8	0,0
2.Vj	6,7	5,5	2,7	12,2	8,3	7,6	9,2	2,3
3.Vj	1,4	- 0,8	- 1,6	0,9	3,3	2,8	4,0	0,3
4.Vj	2,3	1,8	4,6	- 4,3	2,7	2,7	2,7	1,7
2007 1.Vj	4,0	3,9	4,8	4,0	5,8	- 2,1
2.Vj	- 1,1	2,3	- 3,9	- 4,0	- 3,9	1,4

1) Einschl. Textilien, Bekleidung, Leder-, Holz-, Kunststoff-, Glas-, Keramik- und Eisenwaren, Verlagserzeugnisse. – 2) Nutztiere und Nutzpflanzungen, immaterielle Anlagegüter, Grundstücksübertragungskosten für unbebauten Grund und Boden.

2.3.6 Bruttoanlageinvestitionen, preisbereinigt

Saison- und kalenderbereinigte Ergebnisse nach Census X-12-ARIMA

Vierteljahr	Insgesamt	Ausrüstungsinvestitionen			Bauinvestitionen			Sonstige Anlagen 2)
		zusammen	Maschinen u.Geräte 1)	Fahrzeuge	zusammen	Wohn-bauten	Nichtwohn-bauten	
		1	2	3	4	5	6	
	Kettenindex (2000 = 100)							
2002 1.Vj	92,30	89,83	95,32	73,54	93,03	91,34	94,98	107,05
2.Vj	90,31	89,55	91,16	84,48	89,63	88,09	91,39	106,86
3.Vj	89,89	89,04	92,75	77,89	89,17	87,60	90,97	107,44
4.Vj	89,20	89,70	93,05	79,60	87,30	86,53	88,00	108,87
2003 1.Vj	90,19	90,97	90,33	91,93	88,26	87,01	89,62	108,48
2.Vj	90,56	90,09	89,37	91,27	89,44	88,57	90,27	109,55
3.Vj	90,18	90,27	88,31	94,92	88,54	88,05	88,84	110,53
4.Vj	89,96	90,56	90,81	89,05	87,78	87,29	88,08	112,15
2004 1.Vj	89,69	90,53	89,59	92,30	87,34	87,15	87,23	112,18
2.Vj	88,94	92,39	89,21	100,14	84,74	85,33	83,55	111,96
3.Vj	89,26	95,85	94,36	99,05	82,83	82,76	82,57	113,09
4.Vj	88,95	94,65	90,23	105,70	83,14	82,65	83,46	112,72
2005 1.Vj	88,18	96,32	93,23	103,76	80,46	79,90	80,89	115,25
2.Vj	89,02	97,55	95,14	103,21	80,90	80,38	81,27	117,66
3.Vj	90,62	99,35	97,66	103,12	82,40	81,81	82,86	118,83
4.Vj	93,49	104,17	100,45	113,22	84,12	83,19	85,05	120,01
2006 1.Vj	91,41	103,60	102,57	105,77	80,75	80,60	80,61	121,51
2.Vj	97,14	109,39	105,66	118,36	86,67	86,05	87,15	124,64
3.Vj	97,98	108,72	104,41	119,15	88,36	87,38	89,34	126,99
4.Vj	99,97	111,56	110,63	113,45	89,69	88,70	90,67	130,13
2007 1.Vj	102,07	115,70	90,96	89,05	93,21	126,44
2.Vj	100,76	118,58	86,56	84,77	88,66	130,39
	Veränderung gegenüber dem Vorquartal in %							
2002 1.Vj	− 1,7	− 3,2	− 2,0	− 7,6	− 0,8	− 1,2	− 0,2	− 0,1
2.Vj	− 2,2	− 0,3	− 4,4	14,9	− 3,7	− 3,6	− 3,8	− 0,2
3.Vj	− 0,5	− 0,6	1,7	− 7,8	− 0,5	− 0,6	− 0,5	0,5
4.Vj	− 0,8	0,7	0,3	2,2	− 2,1	− 1,2	− 3,3	1,3
2003 1.Vj	1,1	1,4	− 2,9	15,5	1,1	0,6	1,8	− 0,4
2.Vj	0,4	− 1,0	− 1,1	− 0,7	1,3	1,8	0,7	1,0
3.Vj	− 0,4	0,2	− 1,2	4,0	− 1,0	− 0,6	− 1,6	0,9
4.Vj	− 0,2	0,3	2,8	− 6,2	− 0,9	− 0,9	− 0,9	1,5
2004 1.Vj	− 0,3	− 0,0	− 1,3	3,6	− 0,5	− 0,2	− 1,0	0,0
2.Vj	− 0,8	2,1	− 0,4	8,5	− 3,0	− 2,1	− 4,2	− 0,2
3.Vj	0,4	3,7	5,8	− 1,1	− 2,3	− 3,0	− 1,2	1,0
4.Vj	− 0,3	− 1,3	− 4,4	6,7	0,4	− 0,1	1,1	− 0,3
2005 1.Vj	− 0,9	1,8	3,3	− 1,8	− 3,2	− 3,3	− 3,1	2,2
2.Vj	1,0	1,3	2,0	− 0,5	0,5	0,6	0,5	2,1
3.Vj	1,8	1,8	2,6	− 0,1	1,9	1,8	2,0	1,0
4.Vj	3,2	4,9	2,9	9,8	2,1	1,7	2,6	1,0
2006 1.Vj	− 2,2	− 0,5	2,1	− 6,6	− 4,0	− 3,1	− 5,2	1,2
2.Vj	6,3	5,6	3,0	11,9	7,3	6,8	8,1	2,6
3.Vj	0,9	− 0,6	− 1,2	0,7	1,9	1,5	2,5	1,9
4.Vj	2,0	2,6	6,0	− 4,8	1,5	1,5	1,5	2,5
2007 1.Vj	2,1	3,7	1,4	0,4	2,8	− 2,8
2.Vj	− 1,3	2,5	− 4,8	− 4,8	− 4,9	3,1

1) Einschl. Textilien, Bekleidung, Leder-, Holz-, Kunststoff-, Glas-, Keramik- und Eisenwaren, Verlagserzeugnisse. – 2) Nutztiere und Nutzpflanzungen, immaterielle Anlagegüter, Grundstücksübertragungskosten für unbebauten Grund und Boden.

2.3.7 Bruttoanlageinvestitionen des Staates in jeweiligen Preisen

Saisonbereinigte Ergebnisse nach Census X-12-ARIMA

Vierteljahr	Insgesamt (Sp.2+3+6)	Ausrüstungs- investitionen	Bauinvestitionen			Sonstige Anlagen 1)	Nachrichtlich
			zusammen (Sp.4+5)	Wohnbauten	Nicht- wohnbauten		Ausrüstungs- u. Nichtwohnbau- investitionen (Sp.2+5)
	1	2	3	4	5	6	7
Mrd. EUR							
2002 1.Vj	9,90	1,26	8,21	0,17	8,04	0,43	9,30
2.Vj	8,58	1,21	6,98	0,17	6,81	0,39	8,02
3.Vj	8,87	1,28	7,16	0,16	7,00	0,43	8,28
4.Vj	8,66	1,21	7,03	0,16	6,87	0,42	8,08
2003 1.Vj	8,35	0,93	7,00	0,16	6,84	0,42	7,77
2.Vj	8,34	1,23	6,67	0,16	6,51	0,44	7,74
3.Vj	8,53	1,15	6,94	0,16	6,78	0,44	7,93
4.Vj	8,58	1,10	7,03	0,16	6,87	0,45	7,97
2004 1.Vj	8,14	1,08	6,61	0,12	6,49	0,45	7,57
2.Vj	7,79	1,10	6,26	0,11	6,15	0,43	7,25
3.Vj	7,92	1,07	6,43	0,13	6,30	0,42	7,37
4.Vj	7,70	1,11	6,14	0,11	6,03	0,45	7,14
2005 1.Vj	7,39	1,02	5,94	0,12	5,82	0,43	6,84
2.Vj	8,08	1,20	6,42	0,12	6,30	0,46	7,50
3.Vj	7,73	1,14	6,14	0,12	6,02	0,45	7,16
4.Vj	7,41	1,12	5,83	0,12	5,71	0,46	6,83
2006 1.Vj	7,13	1,15	5,51	0,12	5,39	0,47	6,54
2.Vj	8,30	1,10	6,74	0,12	6,62	0,46	7,72
3.Vj	8,63	1,16	7,03	0,14	6,89	0,44	8,05
4.Vj	8,68	1,19	7,03	0,13	6,90	0,46	8,09
2007 1.Vj	9,99	1,14	8,39	0,15	8,24	0,46	9,38
2.Vj	8,91	1,08	7,37	0,13	7,24	0,46	8,32
Veränderung gegenüber dem Vorquartal in %							
2002 1.Vj	4,8	- 7,4	7,0	0,0	7,2	2,4	5,0
2.Vj	- 13,3	- 4,0	- 15,0	0,0	- 15,3	- 9,3	- 13,8
3.Vj	3,4	5,8	2,6	- 5,9	2,8	10,3	3,2
4.Vj	- 2,4	- 5,5	- 1,8	0,0	- 1,9	- 2,3	- 2,4
2003 1.Vj	- 3,6	- 23,1	- 0,4	0,0	- 0,4	0,0	- 3,8
2.Vj	- 0,1	32,3	- 4,7	0,0	- 4,8	4,8	- 0,4
3.Vj	2,3	- 6,5	4,0	0,0	4,1	0,0	2,5
4.Vj	0,6	- 4,3	1,3	0,0	1,3	2,3	0,5
2004 1.Vj	- 5,1	- 1,8	- 6,0	- 25,0	- 5,5	0,0	- 5,0
2.Vj	- 4,3	1,9	- 5,3	- 8,3	- 5,2	- 4,4	- 4,2
3.Vj	1,7	- 2,7	2,7	18,2	2,4	- 2,3	1,7
4.Vj	- 2,8	3,7	- 4,5	- 15,4	- 4,3	7,1	- 3,1
2005 1.Vj	- 4,0	- 8,1	- 3,3	9,1	- 3,5	- 4,4	- 4,2
2.Vj	9,3	17,6	8,1	0,0	8,2	7,0	9,6
3.Vj	- 4,3	- 5,0	- 4,4	0,0	- 4,4	- 2,2	- 4,5
4.Vj	- 4,1	- 1,8	- 5,0	0,0	- 5,1	2,2	- 4,6
2006 1.Vj	- 3,8	2,7	- 5,5	0,0	- 5,6	2,2	- 4,2
2.Vj	16,4	- 4,3	22,3	0,0	22,8	- 2,1	18,0
3.Vj	4,0	5,5	4,3	16,7	4,1	- 4,3	4,3
4.Vj	0,6	2,6	0,0	- 7,1	0,1	4,5	0,5
2007 1.Vj	15,1	- 4,2	19,3	15,4	19,4	0,0	15,9
2.Vj	- 10,8	- 5,3	- 12,2	- 13,3	- 12,1	0,0	- 11,3

1) Nutztiere und Nutzpflanzen, immaterielle Anlagegüter, Grundstücksübertragungskosten für unbebauten Grund und Boden.

2.3.8 Bruttoanlageinvestitionen des Staates, preisbereinigt

Saisonbereinigte Ergebnisse nach Census X-12-ARIMA

Vierteljahr	Insgesamt	Ausrüstungs- investitionen	Bauinvestitionen			Sonstige Anlagen 1)	Nachrichtlich
			zusammen	Wohnbauten	Nicht- wohnbauten		Ausrüstungs- u. Nichtwohnbau- investitionen
	1	2	3	4	5	6	7
Kettenindex (2000 = 100)							
2002 1.Vj	108,53	105,47	108,68	93,60	109,06	114,17	108,61
2.Vj	94,38	102,59	92,56	92,07	92,57	102,21	94,01
3.Vj	98,29	111,01	95,27	88,73	95,43	115,02	97,72
4.Vj	96,42	105,61	93,94	87,77	94,10	113,96	95,82
2003 1.Vj	92,90	83,39	93,07	87,41	93,21	116,32	92,00
2.Vj	93,03	112,03	88,53	87,22	88,56	121,43	91,83
3.Vj	95,27	105,27	92,18	88,82	92,26	123,26	94,14
4.Vj	96,21	101,74	93,67	87,92	93,81	127,02	95,02
2004 1.Vj	90,90	100,32	87,58	62,44	88,21	126,56	89,97
2.Vj	86,92	101,69	82,85	61,67	83,38	122,11	85,89
3.Vj	88,08	99,60	84,79	64,11	85,31	116,81	87,30
4.Vj	85,38	103,52	80,60	60,44	81,11	125,37	84,16
2005 1.Vj	82,07	94,99	78,00	61,16	78,42	123,39	80,73
2.Vj	90,36	115,74	84,41	65,48	84,89	133,50	88,99
3.Vj	86,54	111,35	80,55	62,79	81,00	132,52	85,05
4.Vj	82,42	108,19	75,99	64,49	76,28	135,07	80,52
2006 1.Vj	78,97	113,36	70,94	61,31	71,18	142,61	76,64
2.Vj	91,20	108,78	86,11	65,59	86,63	138,56	89,68
3.Vj	93,98	114,89	88,69	67,72	89,22	135,29	92,72
4.Vj	94,96	121,09	88,65	69,88	89,12	143,18	93,38
2007 1.Vj	104,97	115,75	101,04	72,20	101,76	139,99	104,03
2.Vj	93,16	110,33	87,82	64,30	88,41	145,63	91,50
Veränderung gegenüber dem Vorquartal in %							
2002 1.Vj	5,0	- 5,6	6,9	0,4	7,0	7,2	5,0
2.Vj	- 13,0	- 2,7	- 14,8	- 1,6	- 15,1	- 10,5	- 13,4
3.Vj	4,1	8,2	2,9	- 3,6	3,1	12,5	3,9
4.Vj	- 1,9	- 4,9	- 1,4	- 1,1	- 1,4	- 0,9	- 1,9
2003 1.Vj	- 3,7	- 21,0	- 0,9	- 0,4	- 0,9	2,1	- 4,0
2.Vj	0,1	34,3	- 4,9	- 0,2	- 5,0	4,4	- 0,2
3.Vj	2,4	- 6,0	4,1	1,8	4,2	1,5	2,5
4.Vj	1,0	- 3,4	1,6	- 1,0	1,7	3,1	0,9
2004 1.Vj	- 5,5	- 1,4	- 6,5	- 29,0	- 6,0	- 0,4	- 5,3
2.Vj	- 4,4	1,4	- 5,4	- 1,2	- 5,5	- 3,5	- 4,5
3.Vj	1,3	- 2,1	2,3	4,0	2,3	- 4,3	1,6
4.Vj	- 3,1	3,9	- 4,9	- 5,7	- 4,9	7,3	- 3,6
2005 1.Vj	- 3,9	- 8,2	- 3,2	1,2	- 3,3	- 1,6	- 4,1
2.Vj	10,1	21,8	8,2	7,1	8,3	8,2	10,2
3.Vj	- 4,2	- 3,8	- 4,6	- 4,1	- 4,6	- 0,7	- 4,4
4.Vj	- 4,8	- 2,8	- 5,7	2,7	- 5,8	1,9	- 5,3
2006 1.Vj	- 4,2	4,8	- 6,6	- 4,9	- 6,7	5,6	- 4,8
2.Vj	15,5	- 4,0	21,4	7,0	21,7	- 2,8	17,0
3.Vj	3,0	5,6	3,0	3,2	3,0	- 2,4	3,4
4.Vj	1,0	5,4	- 0,0	3,2	- 0,1	5,8	0,7
2007 1.Vj	10,5	- 4,4	14,0	3,3	14,2	- 2,2	11,4
2.Vj	- 11,3	- 4,7	- 13,1	- 10,9	- 13,1	4,0	- 12,0

1) Nutztiere und Nutzpflanzen, immaterielle Anlagegüter, Grundstücksübertragungskosten für unbebauten Grund und Boden.

2.3.9 Exporte und Importe in jeweiligen Preisen

Saison- und kalenderbereinigte Ergebnisse nach Census X-12-ARIMA

Vierteljahr	Exporte			Importe			Außenbeitrag (Sp.1–4)
	insgesamt	Waren 1)	Dienst- leistungen	insgesamt	Waren	Dienst- leistungen	
	1	2	3	4	5	6	
	Mrd. EUR						
2002 1.Vj	186,42	159,99	26,43	163,89	125,38	38,51	22,53
2.Vj	190,67	162,18	28,49	168,15	129,53	38,62	22,52
3.Vj	193,91	165,36	28,55	167,39	129,94	37,45	26,52
4.Vj	197,52	167,85	29,67	170,78	133,14	37,64	26,74
2003 1.Vj	192,69	165,98	26,71	175,27	136,56	38,71	17,42
2.Vj	188,94	163,49	25,45	170,29	132,97	37,32	18,65
3.Vj	194,80	168,54	26,26	168,95	130,46	38,49	25,85
4.Vj	196,86	169,81	27,05	172,60	135,42	37,18	24,26
2004 1.Vj	204,00	177,02	26,98	174,98	137,70	37,28	29,02
2.Vj	213,92	184,82	29,10	181,60	142,14	39,46	32,32
3.Vj	211,54	182,37	29,17	187,17	148,62	38,55	24,37
4.Vj	213,99	185,71	28,28	189,71	149,57	40,14	24,28
2005 1.Vj	218,72	189,41	29,31	187,50	148,10	39,40	31,22
2.Vj	225,91	196,02	29,89	197,23	157,09	40,14	28,68
3.Vj	233,36	201,71	31,65	205,61	163,08	42,53	27,75
4.Vj	237,41	204,78	32,63	212,21	168,99	43,22	25,20
2006 1.Vj	249,83	216,39	33,44	223,34	180,50	42,84	26,49
2.Vj	255,37	220,18	35,19	226,61	182,66	43,95	28,76
3.Vj	264,03	229,51	34,52	234,57	190,83	43,74	29,46
4.Vj	277,62	242,75	34,87	235,87	192,16	43,71	41,75
2007 1.Vj	276,66	241,34	35,32	240,74	195,07	45,67	35,92
2.Vj	279,49	244,47	35,02	239,80	194,73	45,07	39,69
	Veränderung gegenüber dem Vorquartal						
	in %			in Mrd. EUR			
2002 1.Vj	– 0,3	1,3	– 8,7	– 2,9	– 2,9	– 2,7	4,35
2.Vj	2,3	1,4	7,8	2,6	3,3	0,3	– 0,01
3.Vj	1,7	2,0	0,2	– 0,5	0,3	– 3,0	4,00
4.Vj	1,9	1,5	3,9	2,0	2,5	0,5	0,22
2003 1.Vj	– 2,4	– 1,1	– 10,0	2,6	2,6	2,8	– 9,32
2.Vj	– 1,9	– 1,5	– 4,7	– 2,8	– 2,6	– 3,6	1,23
3.Vj	3,1	3,1	3,2	– 0,8	– 1,9	3,1	7,20
4.Vj	1,1	0,8	3,0	2,2	3,8	– 3,4	– 1,59
2004 1.Vj	3,6	4,2	– 0,3	1,4	1,7	0,3	4,76
2.Vj	4,9	4,4	7,9	3,8	3,2	5,8	3,30
3.Vj	– 1,1	– 1,3	0,2	3,1	4,6	– 2,3	– 7,95
4.Vj	1,2	1,8	– 3,1	1,4	0,6	4,1	– 0,09
2005 1.Vj	2,2	2,0	3,6	– 1,2	– 1,0	– 1,8	6,94
2.Vj	3,3	3,5	2,0	5,2	6,1	1,9	– 2,54
3.Vj	3,3	2,9	5,9	4,2	3,8	6,0	– 0,93
4.Vj	1,7	1,5	3,1	3,2	3,6	1,6	– 2,55
2006 1.Vj	5,2	5,7	2,5	5,2	6,8	– 0,9	1,29
2.Vj	2,2	1,8	5,2	1,5	1,2	2,6	2,27
3.Vj	3,4	4,2	– 1,9	3,5	4,5	– 0,5	0,70
4.Vj	5,1	5,8	1,0	0,6	0,7	– 0,1	12,29
2007 1.Vj	– 0,3	– 0,6	1,3	2,1	1,5	4,5	– 5,83
2.Vj	1,0	1,3	– 0,8	– 0,4	– 0,2	– 1,3	3,77

1) Im 4. Vierteljahr 2006 durch Nachmeldungen positiv beeinflusst.

2.3.10 Exporte und Importe, preisbereinigt

Saison- und kalenderbereinigte Ergebnisse nach Census X-12-ARIMA

Vierteljahr	Exporte			Importe		
	insgesamt	Waren 1)	Dienstleistungen	insgesamt	Waren	Dienstleistungen
	1	2	3	4	5	6
Kettenindex (2000 = 100)						
2002 1.Vj	108,13	107,60	111,62	97,41	96,61	100,32
2.Vj	110,66	109,14	120,60	99,64	99,44	100,43
3.Vj	112,47	111,67	117,73	100,82	101,47	98,60
4.Vj	114,37	113,41	120,69	102,55	103,78	98,26
2003 1.Vj	113,09	112,31	118,24	105,67	106,77	102,00
2.Vj	111,27	111,20	112,05	104,39	105,94	99,21
3.Vj	115,12	115,22	114,89	104,44	105,36	101,38
4.Vj	116,69	116,27	119,65	107,03	109,57	98,49
2004 1.Vj	121,23	121,42	120,32	108,47	111,51	98,37
2.Vj	126,38	126,10	128,52	111,53	113,73	104,19
3.Vj	124,56	124,04	128,26	113,83	117,74	100,84
4.Vj	125,88	126,21	124,09	114,99	118,07	104,72
2005 1.Vj	128,57	128,55	129,04	113,29	116,52	102,55
2.Vj	132,29	132,93	128,48	118,61	123,04	103,90
3.Vj	136,20	136,68	133,40	122,37	126,21	109,60
4.Vj	137,79	138,33	134,61	125,56	129,92	111,06
2006 1.Vj	144,54	145,64	137,91	130,30	136,35	110,20
2.Vj	147,08	147,02	147,70	131,23	136,74	112,90
3.Vj	151,95	153,21	144,32	135,88	142,88	112,64
4.Vj	160,03	161,52	150,95	137,68	145,37	112,15
2007 1.Vj	159,53	160,26	155,25	140,59	147,68	117,02
2.Vj	160,95	162,10	153,99	139,33	146,67	114,90
Veränderung gegenüber dem Vorquartal in %						
2002 1.Vj	- 0,4	1,4	- 10,3	- 2,4	- 2,0	- 4,0
2.Vj	2,3	1,4	8,0	2,3	2,9	0,1
3.Vj	1,6	2,3	- 2,4	1,2	2,0	- 1,8
4.Vj	1,7	1,6	2,5	1,7	2,3	- 0,3
2003 1.Vj	- 1,1	- 1,0	- 2,0	3,0	2,9	3,8
2.Vj	- 1,6	- 1,0	- 5,2	- 1,2	- 0,8	- 2,7
3.Vj	3,5	3,6	2,5	0,0	- 0,5	2,2
4.Vj	1,4	0,9	4,1	2,5	4,0	- 2,9
2004 1.Vj	3,9	4,4	0,6	1,3	1,8	- 0,1
2.Vj	4,2	3,9	6,8	2,8	2,0	5,9
3.Vj	- 1,4	- 1,6	- 0,2	2,1	3,5	- 3,2
4.Vj	1,1	1,7	- 3,3	1,0	0,3	3,8
2005 1.Vj	2,1	1,9	4,0	- 1,5	- 1,3	- 2,1
2.Vj	2,9	3,4	- 0,4	4,7	5,6	1,3
3.Vj	3,0	2,8	3,8	3,2	2,6	5,5
4.Vj	1,2	1,2	0,9	2,6	2,9	1,3
2006 1.Vj	4,9	5,3	2,5	3,8	4,9	- 0,8
2.Vj	1,8	0,9	7,1	0,7	0,3	2,5
3.Vj	3,3	4,2	- 2,3	3,5	4,5	- 0,2
4.Vj	5,3	5,4	4,6	1,3	1,7	- 0,4
2007 1.Vj	- 0,3	- 0,8	2,8	2,1	1,6	4,3
2.Vj	0,9	1,1	- 0,8	- 0,9	- 0,7	- 1,8

1) Im 4. Vierteljahr 2006 durch Nachmeldungen positiv beeinflusst.

3 Ergebnisse nach BV4.1

3.1 Tabellen für die Gesamtwirtschaft

3.1.1 Bruttoinlandsprodukt und Nationaleinkommen

Saisonbereinigte Ergebnisse nach BV4.1

Vierteljahr		Brutto- inlands- produkt	Primäreinkommen			Brutto- national- einkommen	Abschrei- bungen	Netto- national- einkommen
			Saldo	aus der übrigen Welt	an die übrige Welt			
		1	2	3	4	5	6	7
Mrd. EUR								
2002	1.Vj	531,02	− 7,58	26,07	33,65	523,64	80,32	443,32
	2.Vj	535,36	− 7,08	26,41	33,49	528,38	80,48	447,91
	3.Vj	538,34	− 5,05	27,49	32,54	533,29	80,50	452,79
	4.Vj	537,95	− 6,49	26,86	33,35	531,42	80,63	450,79
2003	1.Vj	537,88	− 4,46	27,16	31,62	533,42	80,75	452,67
	2.Vj	538,47	− 4,87	27,38	32,25	533,61	80,55	453,06
	3.Vj	543,05	− 4,07	28,51	32,58	538,98	80,69	458,29
	4.Vj	545,16	− 1,64	30,22	31,86	543,52	81,08	462,43
2004	1.Vj	552,10	1,03	32,78	31,75	553,13	80,91	472,22
	2.Vj	551,66	3,62	34,57	30,95	555,27	81,81	473,45
	3.Vj	552,31	4,63	35,76	31,13	556,93	82,30	474,63
	4.Vj	555,35	5,20	37,08	31,88	560,54	82,77	477,77
2005	1.Vj	553,33	4,81	38,15	33,34	558,13	83,82	474,31
	2.Vj	561,84	4,82	39,25	34,43	566,70	83,73	482,97
	3.Vj	563,71	4,96	41,53	36,57	568,73	83,95	484,78
	4.Vj	566,33	5,37	43,41	38,04	571,65	84,08	487,57
2006	1.Vj	572,80	5,11	45,18	40,07	577,59	84,28	493,30
	2.Vj	575,78	5,21	48,07	42,86	581,35	84,71	496,63
	3.Vj	583,11	5,81	49,70	43,89	589,03	85,02	504,01
	4.Vj	591,15	5,96	52,88	46,92	597,03	85,39	511,64
2007	1.Vj	599,39	6,45	55,68	49,23	605,27	85,36	519,91
	2.Vj	601,24	2,25	58,84	56,59	604,22	85,98	518,23
Veränderung gegenüber dem Vorquartal								
		in %	in Mrd. EUR		in %			
2002	1.Vj	− 0,3	− 2,55	1,4	9,5	− 0,6	0,8	− 0,9
	2.Vj	0,8	0,50	1,3	− 0,5	0,9	0,2	1,0
	3.Vj	0,6	2,03	4,1	− 2,8	0,9	0,0	1,1
	4.Vj	− 0,1	− 1,44	− 2,3	2,5	− 0,4	0,2	− 0,4
2003	1.Vj	− 0,0	2,03	1,1	− 5,2	0,4	0,1	0,4
	2.Vj	0,1	− 0,41	0,8	2,0	0,0	− 0,2	0,1
	3.Vj	0,9	0,80	4,1	1,0	1,0	0,2	1,2
	4.Vj	0,4	2,43	6,0	− 2,2	0,8	0,5	0,9
2004	1.Vj	1,3	2,67	8,5	− 0,3	1,8	− 0,2	2,1
	2.Vj	− 0,1	2,59	5,5	− 2,5	0,4	1,1	0,3
	3.Vj	0,1	1,01	3,4	0,6	0,3	0,6	0,2
	4.Vj	0,6	0,57	3,7	2,4	0,6	0,6	0,7
2005	1.Vj	− 0,4	− 0,39	2,9	4,6	− 0,4	1,3	− 0,7
	2.Vj	1,5	0,01	2,9	3,3	1,5	− 0,1	1,8
	3.Vj	0,3	0,14	5,8	6,2	0,4	0,3	0,4
	4.Vj	0,5	0,41	4,5	4,0	0,5	0,2	0,6
2006	1.Vj	1,1	− 0,26	4,1	5,3	1,0	0,2	1,2
	2.Vj	0,5	0,10	6,4	7,0	0,7	0,5	0,7
	3.Vj	1,3	0,60	3,4	2,4	1,3	0,4	1,5
	4.Vj	1,4	0,15	6,4	6,9	1,4	0,4	1,5
2007	1.Vj	1,4	0,49	5,3	4,9	1,4	− 0,0	1,6
	2.Vj	0,3	− 4,20	5,7	15,0	− 0,2	0,7	− 0,3

3.1.2 Volkseinkommen und verfügbares Einkommen der Volkswirtschaft

Saisonbereinigte Ergebnisse nach BV4.1

Vierteljahr	Volkseinkommen			Produktions- und Import- abgaben abzgl. Subven- tionen 1)	Netto- national- einkommen	Laufende Transfers		Verfügbares Einkommen
	ins- gesamt	Arbeit- nehmer- entgelt (Inländer)	Unterneh- mens- und Vermögens- einkommen			aus der an die übrige(n) Welt		
						1	2	
	Mrd. EUR							
2002 1.Vj	389,92	281,56	108,36	53,40	443,32	2,44	8,27	437,49
2.Vj	394,86	281,88	112,98	53,04	447,91	2,20	8,29	441,81
3.Vj	395,85	282,58	113,27	56,94	452,79	2,24	8,97	446,05
4.Vj	395,70	282,72	112,98	55,09	450,79	2,72	9,15	444,36
2003 1.Vj	396,72	282,82	113,90	55,95	452,67	2,39	8,63	446,45
2.Vj	395,83	282,74	113,10	57,22	453,06	2,40	9,06	446,40
3.Vj	402,90	283,56	119,34	55,39	458,29	2,24	9,08	451,40
4.Vj	405,17	283,50	121,68	57,26	462,43	2,07	8,87	455,54
2004 1.Vj	414,24	284,61	129,63	57,98	472,22	2,13	9,23	465,40
2.Vj	416,59	284,58	132,00	56,87	473,45	2,18	9,16	466,38
3.Vj	416,97	284,16	132,81	57,66	474,63	2,20	9,16	467,54
4.Vj	419,04	284,10	134,94	58,73	477,77	2,26	8,92	470,93
2005 1.Vj	416,43	283,02	133,41	57,88	474,31	2,44	10,60	466,67
2.Vj	423,70	282,38	141,33	59,27	482,97	2,39	9,20	475,96
3.Vj	424,15	281,98	142,17	60,64	484,78	2,63	9,12	478,13
4.Vj	426,62	282,83	143,79	60,96	487,57	2,90	9,32	481,08
2006 1.Vj	431,59	284,42	147,16	61,71	493,30	2,86	9,54	487,10
2.Vj	433,20	286,50	146,70	63,43	496,63	3,04	9,10	490,32
3.Vj	440,15	288,49	151,67	63,86	504,01	2,71	9,60	496,98
4.Vj	446,48	290,14	156,34	65,16	511,64	2,57	9,90	504,31
2007 1.Vj	450,54	292,62	157,92	69,37	519,91	2,60	9,58	513,34
2.Vj	448,67	294,56	154,11	69,56	518,23	4,64	10,22	512,31
	Veränderung gegenüber dem Vorquartal							
	in %				in Mrd. EUR		in %	
2002 1.Vj	- 0,8	- 0,0	- 2,9	- 1,0	- 0,9	0,36	0,45	- 0,9
2.Vj	1,3	0,1	4,3	- 0,7	1,0	- 0,24	0,02	1,0
3.Vj	0,3	0,2	0,3	7,4	1,1	0,04	0,68	1,0
4.Vj	- 0,0	0,0	- 0,3	- 3,2	- 0,4	0,48	0,18	- 0,4
2003 1.Vj	0,3	0,0	0,8	1,6	0,4	- 0,33	- 0,52	0,5
2.Vj	- 0,2	- 0,0	- 0,7	2,3	0,1	0,01	0,43	- 0,0
3.Vj	1,8	0,3	5,5	- 3,2	1,2	- 0,16	0,02	1,1
4.Vj	0,6	- 0,0	2,0	3,4	0,9	- 0,17	- 0,21	0,9
2004 1.Vj	2,2	0,4	6,5	1,3	2,1	0,06	0,36	2,2
2.Vj	0,6	- 0,0	1,8	- 1,9	0,3	0,05	- 0,07	0,2
3.Vj	0,1	- 0,1	0,6	1,4	0,2	0,02	0,00	0,2
4.Vj	0,5	- 0,0	1,6	1,9	0,7	0,06	- 0,24	0,7
2005 1.Vj	- 0,6	- 0,4	- 1,1	- 1,4	- 0,7	0,18	1,68	- 0,9
2.Vj	1,7	- 0,2	5,9	2,4	1,8	- 0,05	- 1,40	2,0
3.Vj	0,1	- 0,1	0,6	2,3	0,4	0,24	- 0,08	0,5
4.Vj	0,6	0,3	1,1	0,5	0,6	0,27	0,20	0,6
2006 1.Vj	1,2	0,6	2,3	1,2	1,2	- 0,04	0,22	1,3
2.Vj	0,4	0,7	- 0,3	2,8	0,7	0,18	- 0,44	0,7
3.Vj	1,6	0,7	3,4	0,7	1,5	- 0,33	0,50	1,4
4.Vj	1,4	0,6	3,1	2,0	1,5	- 0,14	0,30	1,5
2007 1.Vj	0,9	0,9	1,0	6,5	1,6	0,03	- 0,32	1,8
2.Vj	- 0,4	0,7	- 2,4	0,3	- 0,3	2,04	0,64	- 0,2

1) Vom Staat empfangene Abgaben bzw. vom Staat gezahlte Subventionen.

3.1.3 Verfügbares Einkommen der privaten Haushalte *) und seine Verwendung

Saisonbereinigte Ergebnisse nach BV4.1

Vierteljahr	Ausgabenkonzept		Verbrauchskonzept		Zunahme betrieblicher Versorgungsansprüche	Bezugsgröße für die Sparquote	Sparen	Sparquote	Verfügbares Einkommen (Ausgabenkonzept) je Einwohner
	Verfügbares Einkommen	Private Konsumausgaben	Verfügbares Einkommen 1)	Individualkonsum 2)					
	1	2	3	4	5	6	7	8	9
	Mrd. EUR							%	EUR
2002 1.Vj	342,20	313,94	401,02	372,76	4,08	346,28	31,52	9,4	4 151
2.Vj	345,14	314,60	404,72	374,18	4,27	349,40	35,11	10,0	4 185
3.Vj	348,05	316,58	407,69	376,22	4,55	352,60	36,20	10,2	4 219
4.Vj	349,92	318,02	410,15	378,25	4,63	354,56	36,60	10,3	4 241
2003 1.Vj	352,72	319,46	413,16	379,90	4,50	357,23	37,53	10,6	4 274
2.Vj	352,90	321,00	413,40	381,50	4,45	357,35	36,42	10,2	4 276
3.Vj	354,13	322,20	414,82	382,89	4,37	358,50	36,31	10,1	4 291
4.Vj	354,47	321,78	415,58	382,89	4,37	358,84	37,01	10,3	4 296
2004 1.Vj	358,05	325,34	418,41	385,70	4,58	362,63	37,41	10,3	4 339
2.Vj	358,83	325,59	418,91	385,67	4,61	363,44	37,79	10,4	4 349
3.Vj	359,98	326,28	420,29	386,59	4,65	364,63	38,32	10,5	4 364
4.Vj	363,26	329,65	422,89	389,28	4,72	367,98	38,33	10,4	4 404
2005 1.Vj	362,35	327,93	423,22	388,80	4,26	366,61	38,73	10,6	4 393
2.Vj	366,08	331,44	427,76	393,12	4,27	370,35	38,90	10,5	4 439
3.Vj	368,52	333,75	430,41	395,64	4,35	372,88	39,07	10,5	4 469
4.Vj	367,96	332,83	430,71	395,58	4,48	372,43	39,48	10,6	4 463
2006 1.Vj	371,26	337,42	434,25	400,41	5,24	376,49	39,41	10,4	4 505
2.Vj	371,82	337,61	434,93	400,72	5,42	377,24	39,51	10,5	4 513
3.Vj	373,11	339,00	436,67	402,56	5,66	378,77	39,65	10,5	4 531
4.Vj	377,42	343,25	441,23	407,06	5,93	383,36	39,88	10,5	4 585
2007 1.Vj	377,56	341,19	442,44	406,07	5,81	383,36	42,71	10,9	4 588
2.Vj	378,97	343,03	444,02	408,08	5,96	384,93	41,61	10,9	4 606
	Veränderung gegenüber dem Vorquartal in %								
2002 1.Vj	- 0,9	- 0,7	- 0,7	- 0,5	4,9	- 0,8	- 5,3	X	- 0,9
2.Vj	0,9	0,2	0,9	0,4	4,7	0,9	11,4	X	0,8
3.Vj	0,8	0,6	0,7	0,5	6,6	0,9	3,1	X	0,8
4.Vj	0,5	0,5	0,6	0,5	1,8	0,6	1,1	X	0,5
2003 1.Vj	0,8	0,5	0,7	0,4	- 2,8	0,8	2,5	X	0,8
2.Vj	0,1	0,5	0,1	0,4	- 1,1	0,0	- 3,0	X	0,0
3.Vj	0,3	0,4	0,3	0,4	- 1,8	0,3	- 0,3	X	0,4
4.Vj	0,1	- 0,1	0,2	0,0	0,0	0,1	1,9	X	0,1
2004 1.Vj	1,0	1,1	0,7	0,7	4,8	1,1	1,1	X	1,0
2.Vj	0,2	0,1	0,1	- 0,0	0,7	0,2	1,0	X	0,2
3.Vj	0,3	0,2	0,3	0,2	0,9	0,3	1,4	X	0,3
4.Vj	0,9	1,0	0,6	0,7	1,5	0,9	0,0	X	0,9
2005 1.Vj	- 0,3	- 0,5	0,1	- 0,1	- 9,7	- 0,4	1,0	X	- 0,2
2.Vj	1,0	1,1	1,1	1,1	0,2	1,0	0,4	X	1,0
3.Vj	0,7	0,7	0,6	0,6	1,9	0,7	0,4	X	0,7
4.Vj	- 0,2	- 0,3	0,1	- 0,0	3,0	- 0,1	1,0	X	- 0,1
2006 1.Vj	0,9	1,4	0,8	1,2	17,0	1,1	- 0,2	X	0,9
2.Vj	0,2	0,1	0,2	0,1	3,4	0,2	0,3	X	0,2
3.Vj	0,3	0,4	0,4	0,5	4,4	0,4	0,4	X	0,4
4.Vj	1,2	1,3	1,0	1,1	4,8	1,2	0,6	X	1,2
2007 1.Vj	0,0	- 0,6	0,3	- 0,2	- 2,0	0,0	7,1	X	0,1
2.Vj	0,4	0,5	0,4	0,5	2,6	0,4	- 2,6	X	0,4

*) Einschl. privater Organisationen ohne Erwerbszweck. – 1) Verfügbares Einkommen (Ausgabenkonzept) zuzüglich soziale Sachtransfers des Staates (entsprechen den Konsumausgaben des Staates für den Individualverbrauch). – 2) Private Konsumausgaben zuzüglich der Konsumausgaben des Staates für den Individualverbrauch.

3.1.4 Arbeitnehmerentgelt, Löhne und Gehälter (Inländer)

Saisonbereinigte Ergebnisse nach BV4.1

Vierteljahr	Arbeit- nehmer- entgelt	Sozial- beiträge der Arbeitgeber	Brutto- löhne und -gehälter	Abzüge der Arbeitnehmer			Nettolöhne und -gehälter	Nachrichtlich		
				insgesamt	Sozial- beiträge	Lohn- steuer		Arbeit- nehmer- entgelt	Brutto- löhne und -gehälter	Nettolöhne und -gehälter
	1	2	3	4	5	6	7	8	9	10
	Mrd. EUR						EUR			
2002 1.Vj	281,56	54,96	226,60	79,01	36,52	42,49	147,59	2 667	2 147	1 398
2.Vj	281,88	54,99	226,89	79,03	36,53	42,50	147,86	2 679	2 157	1 405
3.Vj	282,58	55,21	227,37	79,23	36,77	42,46	148,14	2 697	2 170	1 414
4.Vj	282,72	55,20	227,52	79,38	36,75	42,63	148,14	2 710	2 181	1 420
2003 1.Vj	282,82	55,91	226,91	79,92	37,21	42,71	146,99	2 720	2 183	1 414
2.Vj	282,74	55,92	226,82	80,23	37,37	42,86	146,59	2 727	2 188	1 414
3.Vj	283,56	56,07	227,49	79,93	37,36	42,57	147,56	2 738	2 197	1 425
4.Vj	283,50	55,90	227,60	79,44	37,31	42,13	148,16	2 740	2 200	1 432
2004 1.Vj	284,61	55,86	228,75	78,55	37,50	41,05	150,20	2 745	2 207	1 449
2.Vj	284,58	55,67	228,91	77,76	37,52	40,24	151,15	2 741	2 205	1 456
3.Vj	284,16	55,64	228,52	77,54	37,58	39,96	150,98	2 739	2 203	1 455
4.Vj	284,10	55,58	228,52	77,24	37,60	39,64	151,28	2 743	2 206	1 460
2005 1.Vj	283,02	54,72	228,30	77,26	37,54	39,72	151,04	2 739	2 210	1 462
2.Vj	282,38	54,73	227,65	76,95	37,64	39,31	150,70	2 741	2 209	1 463
3.Vj	281,98	54,22	227,76	77,31	38,02	39,29	150,45	2 736	2 210	1 460
4.Vj	282,83	54,41	228,42	77,88	38,52	39,36	150,54	2 738	2 211	1 457
2006 1.Vj	284,42	55,38	229,04	78,96	38,96	40,00	150,08	2 755	2 218	1 454
2.Vj	286,50	55,51	230,99	79,89	39,43	40,46	151,10	2 762	2 227	1 457
3.Vj	288,49	56,18	232,31	80,42	39,74	40,68	151,89	2 773	2 233	1 460
4.Vj	290,14	56,34	233,80	81,32	39,98	41,34	152,48	2 780	2 240	1 461
2007 1.Vj	292,62	55,94	236,68	82,05	39,99	42,06	154,63	2 779	2 248	1 469
2.Vj	294,56	56,11	238,45	83,63	40,48	43,15	154,82	2 788	2 257	1 466
	Veränderung gegenüber dem Vorquartal in %									
2002 1.Vj	− 0,0	− 0,2	− 0,0	0,9	0,1	1,5	− 0,5	0,0	0,0	− 0,4
2.Vj	0,1	0,1	0,1	0,0	0,0	0,0	0,2	0,4	0,5	0,5
3.Vj	0,2	0,4	0,2	0,3	0,7	− 0,1	0,2	0,7	0,6	0,6
4.Vj	0,0	− 0,0	0,1	0,2	− 0,1	0,4	0,0	0,5	0,5	0,4
2003 1.Vj	0,0	1,3	− 0,3	0,7	1,3	0,2	− 0,8	0,4	0,1	− 0,4
2.Vj	− 0,0	0,0	− 0,0	0,4	0,4	0,4	− 0,3	0,3	0,2	0,0
3.Vj	0,3	0,3	0,3	− 0,4	− 0,0	− 0,7	0,7	0,4	0,4	0,8
4.Vj	− 0,0	− 0,3	0,0	− 0,6	− 0,1	− 1,0	0,4	0,1	0,1	0,5
2004 1.Vj	0,4	− 0,1	0,5	− 1,1	0,5	− 2,6	1,4	0,2	0,3	1,2
2.Vj	− 0,0	− 0,3	0,1	− 1,0	0,1	− 2,0	0,6	− 0,1	− 0,1	0,5
3.Vj	− 0,1	− 0,1	− 0,2	− 0,3	0,2	− 0,7	− 0,1	− 0,1	− 0,1	− 0,1
4.Vj	− 0,0	− 0,1	0,0	− 0,4	0,1	− 0,8	0,2	0,1	0,1	0,3
2005 1.Vj	− 0,4	− 1,5	− 0,1	0,0	− 0,2	0,2	− 0,2	− 0,1	0,2	0,1
2.Vj	− 0,2	0,0	− 0,3	− 0,4	0,3	− 1,0	− 0,2	0,1	− 0,0	0,1
3.Vj	− 0,1	− 0,9	0,0	0,5	1,0	− 0,1	− 0,2	− 0,2	0,0	− 0,2
4.Vj	0,3	0,4	0,3	0,7	1,3	0,2	0,1	0,1	0,0	− 0,2
2006 1.Vj	0,6	1,8	0,3	1,4	1,1	1,6	− 0,3	0,6	0,3	− 0,2
2.Vj	0,7	0,2	0,9	1,2	1,2	1,2	0,7	0,3	0,4	0,2
3.Vj	0,7	1,2	0,6	0,7	0,8	0,5	0,5	0,4	0,3	0,2
4.Vj	0,6	0,3	0,6	1,1	0,6	1,6	0,4	0,3	0,3	0,1
2007 1.Vj	0,9	− 0,7	1,2	0,9	0,0	1,7	1,4	− 0,0	0,4	0,5
2.Vj	0,7	0,3	0,7	1,9	1,2	2,6	0,1	0,3	0,4	− 0,2

3.1.5 Masseneinkommen und verfügbares Einkommen der privaten Haushalte *)

Saisonbereinigte Ergebnisse nach BV4.1

Vierteljahr	Bruttolöhne und -gehälter	Abzüge	Nettolöhne und -gehälter	Monetäre Sozialleistungen	Abgaben auf soziale Leistungen, Verbrauchsnahe Steuern	Masseneinkommen	Betriebsüberschuss / Selbstständigen-einkommen, Vermögenseinkommen	Weitere empfangene abzüglich geleistete Transfers	Verfügbares Einkommen
	1	2	3	4	5	6	7	8	9
Mrd. EUR									
2002 1.Vj	226,60	79,01	147,59	108,78	18,03	238,24	115,10	- 11,14	342,20
2.Vj	226,89	79,03	147,86	109,95	18,45	239,22	117,57	- 11,65	345,14
3.Vj	227,37	79,23	148,14	111,75	18,81	240,89	117,58	- 10,41	348,05
4.Vj	227,52	79,38	148,14	112,90	20,57	240,96	119,23	- 10,27	349,92
2003 1.Vj	226,91	79,92	146,99	113,02	19,23	240,59	121,31	- 9,18	352,72
2.Vj	226,82	80,23	146,59	113,84	19,21	241,09	120,46	- 8,65	352,90
3.Vj	227,49	79,93	147,56	114,25	19,42	242,31	121,16	- 9,35	354,13
4.Vj	227,60	79,44	148,16	114,57	19,49	243,52	120,11	- 9,15	354,47
2004 1.Vj	228,75	78,55	150,20	115,18	19,71	245,58	121,47	- 9,01	358,05
2.Vj	228,91	77,76	151,15	114,43	19,92	245,61	122,48	- 9,27	358,83
3.Vj	228,52	77,54	150,98	114,31	19,95	245,33	124,04	- 9,39	359,98
4.Vj	228,52	77,24	151,28	114,54	20,02	245,82	126,88	- 9,45	363,26
2005 1.Vj	228,30	77,26	151,04	114,41	20,09	245,35	127,45	- 10,45	362,35
2.Vj	227,65	76,95	150,70	115,21	20,31	245,61	130,16	- 9,69	366,08
3.Vj	227,76	77,31	150,45	115,14	20,29	245,30	133,29	- 10,07	368,52
4.Vj	228,42	77,88	150,54	115,17	20,25	245,46	133,00	- 10,50	367,96
2006 1.Vj	229,04	78,96	150,08	115,57	20,46	245,19	137,03	- 10,96	371,26
2.Vj	230,99	79,89	151,10	115,05	19,90	246,24	137,88	- 12,30	371,82
3.Vj	232,31	80,42	151,89	114,59	19,73	246,74	139,15	- 12,79	373,11
4.Vj	233,80	81,32	152,48	113,70	19,54	246,65	144,51	- 13,73	377,42
2007 1.Vj	236,68	82,05	154,63	112,60	18,79	248,45	143,08	- 13,97	377,56
2.Vj	238,45	83,63	154,82	112,03	18,79	248,07	145,37	- 14,47	378,97
Veränderung gegenüber dem Vorquartal									
	in %						in Mrd. EUR		in %
2002 1.Vj	- 0,0	0,9	- 0,5	1,2	0,0	0,1	- 3,0	0,24	- 0,9
2.Vj	0,1	0,0	0,2	1,1	2,3	0,4	2,1	- 0,51	0,9
3.Vj	0,2	0,3	0,2	1,6	2,0	0,7	0,0	1,24	0,8
4.Vj	0,1	0,2	0,0	1,0	9,4	0,0	1,4	0,14	0,5
2003 1.Vj	- 0,3	0,7	- 0,8	0,1	- 6,5	- 0,2	1,7	1,09	0,8
2.Vj	- 0,0	0,4	- 0,3	0,7	- 0,1	0,2	- 0,7	0,53	0,1
3.Vj	0,3	- 0,4	0,7	0,4	1,1	0,5	0,6	- 0,70	0,3
4.Vj	0,0	- 0,6	0,4	0,3	0,4	0,5	- 0,9	0,20	0,1
2004 1.Vj	0,5	- 1,1	1,4	0,5	1,1	0,8	1,1	0,14	1,0
2.Vj	0,1	- 1,0	0,6	- 0,7	1,1	0,0	0,8	- 0,26	0,2
3.Vj	- 0,2	- 0,3	- 0,1	- 0,1	0,2	- 0,1	1,3	- 0,12	0,3
4.Vj	0,0	- 0,4	0,2	0,2	0,4	0,2	2,3	- 0,06	0,9
2005 1.Vj	- 0,1	0,0	- 0,2	- 0,1	0,3	- 0,2	0,4	- 1,00	- 0,3
2.Vj	- 0,3	- 0,4	- 0,2	0,7	1,1	0,1	2,1	0,76	1,0
3.Vj	0,0	0,5	- 0,2	- 0,1	- 0,1	- 0,1	2,4	- 0,38	0,7
4.Vj	0,3	0,7	0,1	0,0	- 0,2	0,1	- 0,2	- 0,43	- 0,2
2006 1.Vj	0,3	1,4	- 0,3	0,3	1,0	- 0,1	3,0	- 0,46	0,9
2.Vj	0,9	1,2	0,7	- 0,4	- 2,7	0,4	0,6	- 1,34	0,2
3.Vj	0,6	0,7	0,5	- 0,4	- 0,9	0,2	0,9	- 0,49	0,3
4.Vj	0,6	1,1	0,4	- 0,8	- 1,0	- 0,0	3,9	- 0,94	1,2
2007 1.Vj	1,2	0,9	1,4	- 1,0	- 3,8	0,7	- 1,0	- 0,24	0,0
2.Vj	0,7	1,9	0,1	- 0,5	0,0	- 0,2	1,6	- 0,50	0,4

*) Einschl. privater Organisationen ohne Erwerbszweck.

3.1.6 Bevölkerung und Erwerbstätigkeit

Saisonbereinigte Ergebnisse nach BV4.1

Vierteljahr	Bevölkerung (Einwohner)	Erwerbs- personen	Erwerbs- lose 1)	Erwerbstätige Inländer			Nachrichtlich	
				insgesamt	Arbeit- nehmer	Selbst- ständige 2)	Erwerbs- personen in % der Bevölkerung	Erwerbslose in % der Erwerbs- personen
	1	2	3	4	5	6	7	8
1 000 Personen				%				
2002 1.Vj	82 443	42 250	3 073	39 176	35 189	3 987	51,2	7,3
2.Vj	82 474	42 237	3 176	39 061	35 067	3 994	51,2	7,5
3.Vj	82 497	42 220	3 285	38 935	34 930	4 005	51,2	7,8
4.Vj	82 515	42 203	3 406	38 798	34 780	4 018	51,1	8,1
2003 1.Vj	82 521	42 258	3 572	38 686	34 653	4 033	51,2	8,5
2.Vj	82 522	42 289	3 679	38 609	34 557	4 052	51,2	8,7
3.Vj	82 522	42 350	3 746	38 604	34 522	4 082	51,3	8,8
4.Vj	82 517	42 443	3 833	38 610	34 492	4 118	51,4	9,0
2004 1.Vj	82 515	42 575	3 864	38 711	34 556	4 155	51,6	9,1
2.Vj	82 506	42 711	3 909	38 801	34 602	4 200	51,8	9,2
3.Vj	82 496	42 832	3 998	38 828	34 582	4 246	51,9	9,3
4.Vj	82 487	42 768	3 950	38 817	34 527	4 290	51,8	9,2
2005 1.Vj	82 482	42 778	4 015	38 772	34 439	4 334	51,9	9,4
2.Vj	82 472	42 684	4 009	38 700	34 345	4 355	51,8	9,4
3.Vj	82 461	42 552	3 767	38 718	34 355	4 364	51,6	8,9
4.Vj	82 442	42 524	3 742	38 802	34 433	4 368	51,6	8,8
2006 1.Vj	82 410	42 357	3 595	38 789	34 416	4 372	51,4	8,5
2.Vj	82 384	42 315	3 393	38 963	34 578	4 384	51,4	8,0
3.Vj	82 350	42 679	3 475	39 085	34 683	4 402	51,8	8,1
4.Vj	82 320	42 400	3 235	39 201	34 784	4 417	51,5	7,6
2007 1.Vj	82 301	42 428	2 944	39 526	35 098	4 428	51,6	6,9
2.Vj	82 277	.	.	39 656	35 212	4 444	.	.
Veränderung gegenüber dem Vorquartal in %								
2002 1.Vj	0,0	0,1	1,7	- 0,1	- 0,1	- 0,1	X	X
2.Vj	0,0	- 0,0	3,4	- 0,3	- 0,3	0,2	X	X
3.Vj	0,0	- 0,0	3,4	- 0,3	- 0,4	0,3	X	X
4.Vj	0,0	- 0,0	3,7	- 0,4	- 0,4	0,3	X	X
2003 1.Vj	0,0	0,1	4,9	- 0,3	- 0,4	0,4	X	X
2.Vj	0,0	0,1	3,0	- 0,2	- 0,3	0,5	X	X
3.Vj	0,0	0,1	1,8	- 0,0	- 0,1	0,7	X	X
4.Vj	- 0,0	0,2	2,3	0,0	- 0,1	0,9	X	X
2004 1.Vj	- 0,0	0,3	0,8	0,3	0,2	0,9	X	X
2.Vj	- 0,0	0,3	1,2	0,2	0,1	1,1	X	X
3.Vj	- 0,0	0,3	2,3	0,1	- 0,1	1,1	X	X
4.Vj	- 0,0	- 0,1	- 1,2	- 0,0	- 0,2	1,0	X	X
2005 1.Vj	- 0,0	0,0	1,6	- 0,1	- 0,3	1,0	X	X
2.Vj	- 0,0	- 0,2	- 0,1	- 0,2	- 0,3	0,5	X	X
3.Vj	- 0,0	- 0,3	- 6,0	0,0	0,0	0,2	X	X
4.Vj	- 0,0	- 0,1	- 0,7	0,2	0,2	0,1	X	X
2006 1.Vj	- 0,0	- 0,4	- 3,9	- 0,0	- 0,0	0,1	X	X
2.Vj	- 0,0	- 0,1	- 5,6	0,4	0,5	0,3	X	X
3.Vj	- 0,0	0,9	2,4	0,3	0,3	0,4	X	X
4.Vj	- 0,0	- 0,7	- 6,9	0,3	0,3	0,3	X	X
2007 1.Vj	- 0,0	0,1	- 9,0	0,8	0,9	0,2	X	X
2.Vj	- 0,0	.	.	0,3	0,3	0,4	X	X

1) Abgrenzung der Erwerbslosen gemäß Definition der Internationalen Arbeitsorganisation (ILO). Ab 2005 Ergebnisse der ILO-Telefonerhebung. Angaben für frühere Zeiträume basieren auf einer Schätzung unter Einbezug verschiedener Quellen. Für das 2.Vj 2007 ist ein statistischer Nachweis nicht möglich. Siehe hierzu die entsprechende Erläuterung in der Vorbemerkung. – 2) Einschl. mithelfende Familienangehörige.

3.1.7 Erwerbstätige, Arbeitnehmer und geleistete Arbeitsstunden im Inland *)

Saison- und kalenderbereinigte Ergebnisse nach BV4.1

Vierteljahr	Erwerbstätige	Geleistete Arbeitsstunden		Arbeitnehmer	Geleistete Arbeitsstunden	
		der Erwerbs- tätigen	je Erwerbs- tätigen		der Arbeit- nehmer	je Arbeit- nehmer
		1	3		5	6
	1 000 Personen	Mill. Stunden	Stunden	1 000 Personen	Mill. Stunden	Stunden
2002 1.Vj	39 278	14 247	362,7	35 290	12 091	342,6
2.Vj	39 169	14 209	362,8	35 175	12 059	342,8
3.Vj	39 037	14 158	362,7	35 031	12 009	342,8
4.Vj	38 891	14 099	362,5	34 873	11 948	342,6
2003 1.Vj	38 778	14 030	361,8	34 745	11 879	341,9
2.Vj	38 701	13 987	361,4	34 649	11 839	341,7
3.Vj	38 695	13 955	360,6	34 614	11 802	340,9
4.Vj	38 702	13 971	361,0	34 584	11 811	341,5
2004 1.Vj	38 803	13 982	360,3	34 648	11 811	340,9
2.Vj	38 894	13 932	358,2	34 694	11 753	338,7
3.Vj	38 903	13 935	358,2	34 657	11 735	338,6
4.Vj	38 897	13 915	357,7	34 607	11 696	338,0
2005 1.Vj	38 855	13 918	358,2	34 522	11 669	338,0
2.Vj	38 795	13 899	358,3	34 439	11 637	337,9
3.Vj	38 829	13 873	357,3	34 465	11 608	336,8
4.Vj	38 895	13 874	356,7	34 526	11 607	336,2
2006 1.Vj	38 873	13 878	357,0	34 501	11 612	336,6
2.Vj	39 041	13 972	357,9	34 657	11 695	337,5
3.Vj	39 163	14 031	358,3	34 762	11 749	338,0
4.Vj	39 287	14 112	359,2	34 870	11 816	338,9
2007 1.Vj	39 607	14 200	358,5	35 178	11 902	338,3
2.Vj	39 713	14 235	358,5	35 269	11 936	338,4
Veränderung gegenüber dem Vorquartal in %						
2002 1.Vj	- 0,1	- 0,5	- 0,4	- 0,1	- 0,4	- 0,3
2.Vj	- 0,3	- 0,3	0,0	- 0,3	- 0,3	0,1
3.Vj	- 0,3	- 0,4	- 0,0	- 0,4	- 0,4	0,0
4.Vj	- 0,4	- 0,4	- 0,1	- 0,5	- 0,5	- 0,1
2003 1.Vj	- 0,3	- 0,5	- 0,2	- 0,4	- 0,6	- 0,2
2.Vj	- 0,2	- 0,3	- 0,1	- 0,3	- 0,3	- 0,1
3.Vj	- 0,0	- 0,2	- 0,2	- 0,1	- 0,3	- 0,2
4.Vj	0,0	0,1	0,1	- 0,1	0,1	0,2
2004 1.Vj	0,3	0,1	- 0,2	0,2	- 0,0	- 0,2
2.Vj	0,2	- 0,4	- 0,6	0,1	- 0,5	- 0,6
3.Vj	0,0	0,0	0,0	- 0,1	- 0,1	- 0,0
4.Vj	- 0,0	- 0,1	- 0,1	- 0,1	- 0,3	- 0,2
2005 1.Vj	- 0,1	0,0	0,1	- 0,2	- 0,2	0,0
2.Vj	- 0,2	- 0,1	0,0	- 0,2	- 0,3	- 0,0
3.Vj	0,1	- 0,2	- 0,3	0,1	- 0,2	- 0,3
4.Vj	0,2	0,0	- 0,2	0,2	- 0,0	- 0,2
2006 1.Vj	- 0,1	0,0	0,1	- 0,1	0,0	0,1
2.Vj	0,4	0,7	0,3	0,5	0,7	0,3
3.Vj	0,3	0,4	0,1	0,3	0,5	0,1
4.Vj	0,3	0,6	0,3	0,3	0,6	0,3
2007 1.Vj	0,8	0,6	- 0,2	0,9	0,7	- 0,2
2.Vj	0,3	0,2	0,0	0,3	0,3	0,0

*) Quelle für Arbeitsstunden: Institut für Arbeitsmarkt- und Berufsforschung (IAB) der Bundesagentur für Arbeit (BA), Nürnberg.

3.1.8 Arbeitsproduktivität, Lohnkosten, Verdienst und Lohnstückkosten *)

Saisonbereinigte Ergebnisse nach BV4.1

Vierteljahr	Arbeitsproduktivität 1)		Lohnkosten 2)		Verdienst 3)		Lohnstückkosten 4)	
	je Erwerbs- tätigen	je Erwerbs- tätigen- stunde	je Arbeitnehmer monatlich	je Arbeitnehmer- stunde	je Arbeitnehmer monatlich	je Arbeitnehmer- stunde	Personen- konzept	Stunden- konzept
	1	2	3	4	5	6	7	8
	Index (2000 = 100)		EUR				Index (2000 = 100)	
2002 1.Vj	100,84	102,66	2 659	23,47	2 143	18,91	101,82	101,63
2.Vj	101,26	103,02	2 671	23,39	2 153	18,85	101,26	100,93
3.Vj	101,85	103,65	2 689	23,58	2 166	18,99	101,47	101,15
4.Vj	102,17	103,95	2 702	23,81	2 176	19,17	102,07	101,81
2003 1.Vj	101,94	104,13	2 713	23,91	2 179	19,20	102,41	102,09
2.Vj	102,32	104,34	2 720	24,04	2 184	19,30	102,70	102,42
3.Vj	102,67	104,72	2 731	24,07	2 192	19,33	102,53	102,18
4.Vj	103,16	105,17	2 732	24,14	2 195	19,39	102,37	102,04
2004 1.Vj	103,10	105,12	2 738	24,02	2 202	19,32	101,95	101,58
2.Vj	102,52	105,28	2 734	24,18	2 201	19,46	102,50	102,08
3.Vj	102,19	104,99	2 733	24,11	2 198	19,39	102,50	102,08
4.Vj	102,30	105,03	2 736	24,01	2 202	19,32	102,11	101,64
2005 1.Vj	102,81	105,64	2 733	24,32	2 205	19,62	102,53	102,34
2.Vj	103,46	106,18	2 733	24,04	2 205	19,39	100,88	100,63
3.Vj	103,78	106,87	2 727	24,15	2 205	19,53	100,66	100,48
4.Vj	103,90	107,10	2 731	24,24	2 207	19,59	100,76	100,61
2006 1.Vj	104,97	108,13	2 748	24,29	2 214	19,57	100,08	99,84
2.Vj	105,51	108,59	2 756	24,53	2 222	19,78	100,53	100,41
3.Vj	106,18	109,19	2 766	24,57	2 228	19,79	100,19	100,05
4.Vj	106,97	110,01	2 774	24,62	2 236	19,85	99,64	99,51
2007 1.Vj	106,25	109,24	2 773	24,47	2 243	19,80	99,86	99,58
2.Vj	106,24	109,44	2 784	24,70	2 253	19,99	100,57	100,34
	Veränderung gegenüber dem Vorquartal in %							
2002 1.Vj	0,0	0,3	0,0	0,7	0,0	0,7	0,5	0,4
2.Vj	0,4	0,4	0,5	- 0,3	0,5	- 0,3	- 0,5	- 0,7
3.Vj	0,6	0,6	0,7	0,8	0,6	0,7	0,2	0,2
4.Vj	0,3	0,3	0,5	1,0	0,5	0,9	0,6	0,7
2003 1.Vj	- 0,2	0,2	0,4	0,4	0,1	0,2	0,3	0,3
2.Vj	0,4	0,2	0,3	0,5	0,2	0,5	0,3	0,3
3.Vj	0,3	0,4	0,4	0,1	0,4	0,2	- 0,2	- 0,2
4.Vj	0,5	0,4	0,0	0,3	0,1	0,3	- 0,2	- 0,1
2004 1.Vj	- 0,1	- 0,0	0,2	- 0,5	0,3	- 0,4	- 0,4	- 0,5
2.Vj	- 0,6	0,2	- 0,1	0,7	- 0,0	0,7	0,5	0,5
3.Vj	- 0,3	- 0,3	- 0,0	- 0,3	- 0,1	- 0,4	0,0	0,0
4.Vj	0,1	0,0	0,1	- 0,4	0,2	- 0,4	- 0,4	- 0,4
2005 1.Vj	0,5	0,6	- 0,1	1,3	0,1	1,6	0,4	0,7
2.Vj	0,6	0,5	0,0	- 1,2	0,0	- 1,2	- 1,6	- 1,7
3.Vj	0,3	0,6	- 0,2	0,5	0,0	0,7	- 0,2	- 0,1
4.Vj	0,1	0,2	0,1	0,4	0,1	0,3	0,1	0,1
2006 1.Vj	1,0	1,0	0,6	0,2	0,3	- 0,1	- 0,7	- 0,8
2.Vj	0,5	0,4	0,3	1,0	0,4	1,1	0,4	0,6
3.Vj	0,6	0,6	0,4	0,2	0,3	0,1	- 0,3	- 0,4
4.Vj	0,7	0,8	0,3	0,2	0,4	0,3	- 0,5	- 0,5
2007 1.Vj	- 0,7	- 0,7	- 0,0	- 0,6	0,3	- 0,3	0,2	0,1
2.Vj	- 0,0	0,2	0,4	0,9	0,4	1,0	0,7	0,8

*) Quelle für Arbeitsstunden: Institut für Arbeitsmarkt- und Berufsforschung (IAB) der Bundesagentur für Arbeit (BA), Nürnberg.

1) Bruttoinlandsprodukt (preisbereinigt, Kettenindex 2000=100) je Erwerbstätigen bzw. je Erwerbstätigenstunde (jeweils umgerechnet auf Messzahlen 2000=100). – 2) Arbeitnehmerentgelt je Arbeitnehmer bzw. je Arbeitnehmerstunde. – 3) Bruttolöhne und -gehälter je Arbeitnehmer bzw. je Arbeitnehmerstunde. – 4) Lohnkosten (je Arbeitnehmer bzw. je Arbeitnehmerstunde, jeweils umgerechnet auf Messzahlen 2000=100) in Relation zur Arbeitsproduktivität (je Erwerbstätigen bzw. je Erwerbstätigenstunde).

3.2 Tabellen für Wirtschaftsbereiche

3.2.1 Bruttowertschöpfung in jeweiligen Preisen

Saison- und kalenderbereinigte Ergebnisse nach BV4.1

Vierteljahr	Insgesamt	Land- und Forstwirtschaft, Fischerei	Produzierendes Gewerbe ohne Baugewerbe		Baugewerbe	Handel, Gastgewerbe und Verkehr	Finanzierung, Vermietung und Unternehmensdienstleister	Öffentliche und private Dienstleister
			zusammen	darunter: Verarbeiten- des Gewerbe				
	1	2	3	4	5	6	7	8
	Mrd. EUR							
2002 1.Vj	481,55	5,74	117,58	107,25	23,04	87,18	137,13	110,75
2.Vj	482,32	5,55	118,84	108,42	22,43	86,69	137,49	111,28
3.Vj	484,33	5,41	120,18	109,70	22,15	86,85	138,08	111,68
4.Vj	485,54	5,48	120,51	109,84	21,90	86,49	138,72	112,60
2003 1.Vj	484,40	4,90	120,00	109,96	21,36	85,89	139,96	112,22
2.Vj	486,04	4,79	119,15	108,92	21,70	86,48	141,53	112,36
3.Vj	490,69	4,66	119,53	109,03	21,73	87,00	143,88	113,86
4.Vj	494,19	4,82	121,91	111,48	21,71	87,50	144,07	114,32
2004 1.Vj	496,91	5,25	123,22	111,68	21,62	87,86	144,47	114,46
2.Vj	499,13	5,39	124,74	112,77	20,76	87,82	145,57	114,84
3.Vj	498,54	5,47	124,43	112,21	20,00	87,70	146,26	114,66
4.Vj	499,69	5,62	124,11	111,58	19,77	88,39	147,26	114,84
2005 1.Vj	502,93	4,34	124,49	112,03	19,70	88,90	149,50	115,64
2.Vj	504,92	4,57	125,30	112,51	19,86	89,27	150,32	115,74
3.Vj	506,52	4,43	126,73	113,56	19,80	89,69	150,66	115,30
4.Vj	509,42	4,42	127,86	114,02	19,62	89,88	152,33	115,44
2006 1.Vj	514,90	4,35	130,07	115,60	19,61	91,45	153,10	116,20
2.Vj	520,31	4,48	131,36	117,05	20,63	93,19	154,21	116,40
3.Vj	527,08	4,48	133,43	118,92	21,42	94,72	155,86	117,17
4.Vj	532,57	4,53	135,68	121,49	22,12	96,00	156,50	117,71
2007 1.Vj	534,82	4,57	137,26	123,87	22,79	95,67	156,32	118,21
2.Vj	538,37	4,60	139,66	125,82	21,83	95,93	157,25	119,11
	Veränderung gegenüber dem Vorquartal in %							
2002 1.Vj	0,4	− 9,5	0,3	0,1	0,8	0,2	0,3	1,0
2.Vj	0,2	− 3,3	1,1	1,1	− 2,6	− 0,6	0,3	0,5
3.Vj	0,4	− 2,5	1,1	1,2	− 1,2	0,2	0,4	0,4
4.Vj	0,2	1,3	0,3	0,1	− 1,1	− 0,4	0,5	0,8
2003 1.Vj	− 0,2	− 10,6	− 0,4	0,1	− 2,5	− 0,7	0,9	− 0,3
2.Vj	0,3	− 2,2	− 0,7	− 0,9	1,6	0,7	1,1	0,1
3.Vj	1,0	− 2,7	0,3	0,1	0,1	0,6	1,7	1,3
4.Vj	0,7	3,4	2,0	2,2	− 0,1	0,6	0,1	0,4
2004 1.Vj	0,6	8,9	1,1	0,2	− 0,4	0,4	0,3	0,1
2.Vj	0,4	2,7	1,2	1,0	− 4,0	− 0,0	0,8	0,3
3.Vj	− 0,1	1,5	− 0,2	− 0,5	− 3,7	− 0,1	0,5	− 0,2
4.Vj	0,2	2,7	− 0,3	− 0,6	− 1,2	0,8	0,7	0,2
2005 1.Vj	0,6	− 22,8	0,3	0,4	− 0,4	0,6	1,5	0,7
2.Vj	0,4	5,3	0,7	0,4	0,8	0,4	0,5	0,1
3.Vj	0,3	− 3,1	1,1	0,9	− 0,3	0,5	0,2	− 0,4
4.Vj	0,6	− 0,2	0,9	0,4	− 0,9	0,2	1,1	0,1
2006 1.Vj	1,1	− 1,6	1,7	1,4	− 0,1	1,7	0,5	0,7
2.Vj	1,1	3,0	1,0	1,3	5,2	1,9	0,7	0,2
3.Vj	1,3	0,0	1,6	1,6	3,8	1,6	1,1	0,7
4.Vj	1,0	1,1	1,7	2,2	3,3	1,4	0,4	0,5
2007 1.Vj	0,4	0,9	1,2	2,0	3,0	− 0,3	− 0,1	0,4
2.Vj	0,7	0,7	1,7	1,6	− 4,2	0,3	0,6	0,8

3.2.2 Bruttowertschöpfung, preisbereinigt

Saison- und kalenderbereinigte Ergebnisse nach BV4.1

Vierteljahr	Insgesamt	Land- und Forstwirtschaft, Fischerei	Produzierendes Gewerbe ohne Baugewerbe		Baugewerbe	Handel, Gastgewerbe und Verkehr	Finanzierung, Vermietung und Unternehmensdienstleister	Öffentliche und private Dienstleister
			zusammen	darunter: Verarbeitendes Gewerbe				
	1	2	3	4	5	6	7	8
Kettenindex (2000 = 100)								
2002 1.Vj	101,66	97,85	98,91	98,89	94,25	103,12	104,62	102,10
2.Vj	101,89	97,16	99,86	99,79	91,82	102,47	105,05	102,42
3.Vj	101,98	96,54	100,42	100,46	90,44	102,72	104,90	102,54
4.Vj	102,03	94,70	100,56	100,65	89,54	102,92	104,55	102,54
2003 1.Vj	101,52	93,67	100,11	100,44	86,79	102,10	105,05	102,20
2.Vj	101,55	90,59	99,63	99,96	87,81	102,85	104,74	102,11
3.Vj	102,17	90,08	100,74	100,95	87,79	103,19	105,35	102,48
4.Vj	102,70	90,69	102,55	103,05	86,94	103,32	105,66	102,64
2004 1.Vj	103,00	113,00	103,75	103,48	86,73	103,95	104,59	102,71
2.Vj	102,96	108,07	105,03	104,33	82,81	103,66	104,70	102,54
3.Vj	102,64	109,01	104,51	103,55	80,19	103,37	104,90	102,49
4.Vj	102,71	109,51	104,19	102,95	79,17	103,79	105,04	102,51
2005 1.Vj	103,25	99,88	104,38	103,54	78,26	103,98	107,08	102,80
2.Vj	103,76	98,65	104,97	104,27	79,07	104,41	107,52	103,13
3.Vj	104,01	98,12	106,04	105,38	78,58	104,70	107,65	102,93
4.Vj	104,46	96,98	107,17	106,32	77,97	104,66	108,42	103,13
2006 1.Vj	105,38	97,24	109,21	108,38	78,50	106,37	108,51	103,16
2.Vj	106,33	94,92	110,22	109,86	82,50	107,65	109,76	103,16
3.Vj	107,56	94,14	111,96	111,89	84,88	109,10	110,92	103,46
4.Vj	108,59	95,15	113,73	114,32	87,59	110,64	111,89	103,36
2007 1.Vj	109,03	95,82	114,74	115,83	88,78	110,08	112,50	103,72
2.Vj	109,44	94,30	116,00	116,89	83,70	110,55	113,34	103,90
Veränderung gegenüber dem Vorquartal in %								
2002 1.Vj	0,0	- 4,8	- 0,6	- 0,9	0,7	- 0,1	0,2	0,7
2.Vj	0,2	- 0,7	1,0	0,9	- 2,6	- 0,6	0,4	0,3
3.Vj	0,1	- 0,6	0,6	0,7	- 1,5	0,2	- 0,1	0,1
4.Vj	0,0	- 1,9	0,1	0,2	- 1,0	0,2	- 0,3	0,0
2003 1.Vj	- 0,5	- 1,1	- 0,4	- 0,2	- 3,1	- 0,8	0,5	- 0,3
2.Vj	0,0	- 3,3	- 0,5	- 0,5	1,2	0,7	- 0,3	- 0,1
3.Vj	0,6	- 0,6	1,1	1,0	- 0,0	0,3	0,6	0,4
4.Vj	0,5	0,7	1,8	2,1	- 1,0	0,1	0,3	0,2
2004 1.Vj	0,3	24,6	1,2	0,4	- 0,2	0,6	- 1,0	0,1
2.Vj	- 0,0	- 4,4	1,2	0,8	- 4,5	- 0,3	0,1	- 0,2
3.Vj	- 0,3	0,9	- 0,5	- 0,7	- 3,2	- 0,3	0,2	- 0,0
4.Vj	0,1	0,5	- 0,3	- 0,6	- 1,3	0,4	0,1	0,0
2005 1.Vj	0,5	- 8,8	0,2	0,6	- 1,1	0,2	1,9	0,3
2.Vj	0,5	- 1,2	0,6	0,7	1,0	0,4	0,4	0,3
3.Vj	0,2	- 0,5	1,0	1,1	- 0,6	0,3	0,1	- 0,2
4.Vj	0,4	- 1,2	1,1	0,9	- 0,8	- 0,0	0,7	0,2
2006 1.Vj	0,9	0,3	1,9	1,9	0,7	1,6	0,1	0,0
2.Vj	0,9	- 2,4	0,9	1,4	5,1	1,2	1,2	0,0
3.Vj	1,2	- 0,8	1,6	1,8	2,9	1,3	1,1	0,3
4.Vj	1,0	1,1	1,6	2,2	3,2	1,4	0,9	- 0,1
2007 1.Vj	0,4	0,7	0,9	1,3	1,4	- 0,5	0,5	0,3
2.Vj	0,4	- 1,6	1,1	0,9	- 5,7	0,4	0,7	0,2

3.2.3 Arbeitnehmerentgelt

Saisonbereinigte Ergebnisse nach BV4.1

Vierteljahr	Insgesamt	Land- und Forstwirtschaft, Fischerei	Produzierendes Gewerbe ohne Baugewerbe		Baugewerbe	Handel, Gastgewerbe und Verkehr	Finanzierung, Vermietung und Unternehmensdienstleister	Öffentliche und private Dienstleister
			zusammen	darunter: Verarbeitendes Gewerbe				
	1	2	3	4	5	6	7	8
Mrd. EUR								
2002 1.Vj	281,89	2,16	84,61	79,34	14,89	56,09	43,48	80,65
2.Vj	282,24	2,16	84,63	79,46	14,64	56,04	43,62	81,14
3.Vj	282,90	2,13	84,82	79,56	14,45	56,32	43,98	81,19
4.Vj	282,99	2,10	84,38	79,12	14,20	56,13	44,09	82,09
2003 1.Vj	283,10	2,14	84,13	78,83	14,01	56,40	44,34	82,08
2.Vj	283,01	2,12	84,14	78,82	14,04	56,28	44,45	81,99
3.Vj	283,83	2,10	84,26	78,97	13,91	56,07	44,58	82,91
4.Vj	283,75	2,10	84,16	78,84	13,82	56,13	45,11	82,43
2004 1.Vj	284,85	2,10	84,82	79,42	13,82	55,99	45,14	82,97
2.Vj	284,81	2,12	84,46	79,09	13,54	56,10	45,35	83,25
3.Vj	284,25	2,12	84,20	78,86	13,37	56,11	45,51	82,96
4.Vj	284,22	2,07	84,32	78,97	13,10	56,16	45,47	83,11
2005 1.Vj	283,20	2,02	83,38	78,09	12,83	56,17	46,12	82,67
2.Vj	282,63	1,99	83,21	77,89	12,65	55,98	46,25	82,55
3.Vj	282,35	1,96	83,14	77,79	12,58	56,01	46,26	82,41
4.Vj	283,07	1,99	83,71	78,32	12,54	55,97	46,50	82,36
2006 1.Vj	284,60	1,99	84,85	79,42	12,43	56,20	46,51	82,62
2.Vj	286,63	2,00	85,36	79,91	12,65	56,63	47,13	82,85
3.Vj	288,61	2,02	86,24	80,76	12,67	56,84	47,91	82,92
4.Vj	290,32	2,02	86,36	80,93	12,90	57,35	48,43	83,26
2007 1.Vj	292,72	2,08	86,95	81,48	13,40	57,54	49,01	83,74
2.Vj	294,52	2,10	88,56	82,96	13,30	57,74	49,41	83,40
Veränderung gegenüber dem Vorquartal in %								
2002 1.Vj	- 0,1	- 3,6	- 0,6	- 0,5	- 1,4	- 0,2	0,3	0,8
2.Vj	0,1	0,0	0,0	0,2	- 1,7	- 0,1	0,3	0,6
3.Vj	0,2	- 1,4	0,2	0,1	- 1,3	0,5	0,8	0,1
4.Vj	0,0	- 1,4	- 0,5	- 0,6	- 1,7	- 0,3	0,3	1,1
2003 1.Vj	0,0	1,9	- 0,3	- 0,4	- 1,3	0,5	0,6	- 0,0
2.Vj	- 0,0	- 0,9	0,0	- 0,0	0,2	- 0,2	0,2	- 0,1
3.Vj	0,3	- 0,9	0,1	0,2	- 0,9	- 0,4	0,3	1,1
4.Vj	- 0,0	0,0	- 0,1	- 0,2	- 0,6	0,1	1,2	- 0,6
2004 1.Vj	0,4	0,0	0,8	0,7	0,0	- 0,2	0,1	0,7
2.Vj	- 0,0	1,0	- 0,4	- 0,4	- 2,0	0,2	0,5	0,3
3.Vj	- 0,2	0,0	- 0,3	- 0,3	- 1,3	0,0	0,4	- 0,3
4.Vj	- 0,0	- 2,4	0,1	0,1	- 2,0	0,1	- 0,1	0,2
2005 1.Vj	- 0,4	- 2,4	- 1,1	- 1,1	- 2,1	0,0	1,4	- 0,5
2.Vj	- 0,2	- 1,5	- 0,2	- 0,3	- 1,4	- 0,3	0,3	- 0,1
3.Vj	- 0,1	- 1,5	- 0,1	- 0,1	- 0,6	0,1	0,0	- 0,2
4.Vj	0,3	1,5	0,7	0,7	- 0,3	- 0,1	0,5	- 0,1
2006 1.Vj	0,5	0,0	1,4	1,4	- 0,9	0,4	0,0	0,3
2.Vj	0,7	0,5	0,6	0,6	1,8	0,8	1,3	0,3
3.Vj	0,7	1,0	1,0	1,1	0,2	0,4	1,7	0,1
4.Vj	0,6	0,0	0,1	0,2	1,8	0,9	1,1	0,4
2007 1.Vj	0,8	3,0	0,7	0,7	3,9	0,3	1,2	0,6
2.Vj	0,6	1,0	1,9	1,8	- 0,7	0,3	0,8	- 0,4

3.2.4 Bruttolöhne und -gehälter
Saisonbereinigte Ergebnisse nach BV4.1

Vierteljahr	Insgesamt	Land- und Forstwirtschaft, Fischerei	Produzierendes Gewerbe ohne Baugewerbe		Baugewerbe	Handel, Gastgewerbe und Verkehr	Finanzierung, Vermietung und Unter- nehmens- dienstleister	Öffentliche und private Dienstleister
			zusammen	darunter: Verarbeiten- des Gewerbe				
	1	2	3	4	5	6	7	8
Mrd. EUR								
2002 1.Vj	226,83	1,79	67,07	63,20	12,27	46,27	35,00	64,42
2.Vj	227,15	1,79	67,18	63,38	12,06	46,25	35,10	64,77
3.Vj	227,59	1,76	67,37	63,48	11,90	46,47	35,36	64,73
4.Vj	227,69	1,74	67,10	63,21	11,69	46,33	35,43	65,39
2003 1.Vj	227,10	1,77	66,83	62,99	11,49	46,29	35,45	65,27
2.Vj	227,00	1,75	66,89	63,02	11,51	46,16	35,50	65,20
3.Vj	227,66	1,74	67,06	63,22	11,40	45,96	35,59	65,90
4.Vj	227,77	1,74	67,07	63,20	11,33	46,02	36,04	65,56
2004 1.Vj	228,90	1,74	67,59	63,64	11,34	46,00	36,22	66,00
2.Vj	229,05	1,75	67,39	63,45	11,12	46,10	36,41	66,28
3.Vj	228,56	1,74	67,17	63,26	10,97	46,10	36,53	66,04
4.Vj	228,58	1,71	67,28	63,37	10,76	46,16	36,52	66,15
2005 1.Vj	228,40	1,67	67,08	63,17	10,58	46,26	36,89	65,91
2.Vj	227,81	1,65	66,92	63,02	10,42	46,08	36,99	65,77
3.Vj	228,01	1,63	66,97	63,03	10,38	46,19	37,11	65,75
4.Vj	228,58	1,65	67,30	63,33	10,34	46,14	37,38	65,75
2006 1.Vj	229,15	1,65	67,39	63,47	10,22	46,21	37,69	65,90
2.Vj	231,05	1,65	67,98	64,02	10,41	46,63	38,30	66,17
3.Vj	232,37	1,68	68,44	64,48	10,41	46,72	38,97	66,19
4.Vj	233,90	1,68	68,48	64,57	10,60	47,14	39,50	66,48
2007 1.Vj	236,72	1,72	69,39	65,41	11,06	47,49	39,94	66,98
2.Vj	238,37	1,74	71,12	67,03	10,99	47,67	40,33	66,71
Veränderung gegenüber dem Vorquartal in %								
2002 1.Vj	- 0,0	- 2,7	- 0,5	- 0,7	- 1,3	0,1	0,1	0,7
2.Vj	0,1	0,0	0,2	0,3	- 1,7	- 0,0	0,3	0,5
3.Vj	0,2	- 1,7	0,3	0,2	- 1,3	0,5	0,7	- 0,1
4.Vj	0,0	- 1,1	- 0,4	- 0,4	- 1,8	- 0,3	0,2	1,0
2003 1.Vj	- 0,3	1,7	- 0,4	- 0,3	- 1,7	- 0,1	0,1	- 0,2
2.Vj	- 0,0	- 1,1	0,1	0,0	0,2	- 0,3	0,1	- 0,1
3.Vj	0,3	- 0,6	0,3	0,3	- 1,0	- 0,4	0,3	1,1
4.Vj	0,0	0,0	0,0	- 0,0	- 0,6	0,1	1,3	- 0,5
2004 1.Vj	0,5	0,0	0,8	0,7	0,1	- 0,0	0,5	0,7
2.Vj	0,1	0,6	- 0,3	- 0,3	- 1,9	0,2	0,5	0,4
3.Vj	- 0,2	- 0,6	- 0,3	- 0,3	- 1,3	0,0	0,3	- 0,4
4.Vj	0,0	- 1,7	0,2	0,2	- 1,9	0,1	- 0,0	0,2
2005 1.Vj	- 0,1	- 2,3	- 0,3	- 0,3	- 1,7	0,2	1,0	- 0,4
2.Vj	- 0,3	- 1,2	- 0,2	- 0,2	- 1,5	- 0,4	0,3	- 0,2
3.Vj	0,1	- 1,2	0,1	0,0	- 0,4	0,2	0,3	- 0,0
4.Vj	0,2	1,2	0,5	0,5	- 0,4	- 0,1	0,7	0,0
2006 1.Vj	0,2	0,0	0,1	0,2	- 1,2	0,2	0,8	0,2
2.Vj	0,8	0,0	0,9	0,9	1,9	0,9	1,6	0,4
3.Vj	0,6	1,8	0,7	0,7	0,0	0,2	1,7	0,0
4.Vj	0,7	0,0	0,1	0,1	1,8	0,9	1,4	0,4
2007 1.Vj	1,2	2,4	1,3	1,3	4,3	0,7	1,1	0,8
2.Vj	0,7	1,2	2,5	2,5	- 0,6	0,4	1,0	- 0,4

3.2.5 Erwerbstätige

Saisonbereinigte Ergebnisse nach BV4.1

Vierteljahr	Insgesamt	Land- und Forstwirtschaft, Fischerei	Produzierendes Gewerbe ohne Baugewerbe		Baugewerbe	Handel, Gastgewerbe und Verkehr	Finanzierung, Vermietung und Unternehmensdienstleister	Öffentliche und private Dienstleister
			zusammen	darunter: Verarbeitendes Gewerbe				
	1	2	3	4	5	6	7	8
1000 Personen								
2002 1.Vj	39 278	914	8 446	8 045	2 499	9 904	6 046	11 468
2.Vj	39 169	908	8 388	7 990	2 462	9 866	6 058	11 487
3.Vj	39 037	900	8 327	7 929	2 418	9 813	6 061	11 518
4.Vj	38 891	894	8 260	7 863	2 381	9 760	6 069	11 528
2003 1.Vj	38 778	887	8 204	7 811	2 351	9 726	6 086	11 524
2.Vj	38 701	882	8 154	7 763	2 329	9 703	6 102	11 533
3.Vj	38 695	877	8 114	7 726	2 312	9 714	6 140	11 539
4.Vj	38 702	874	8 081	7 694	2 294	9 720	6 176	11 558
2004 1.Vj	38 803	877	8 054	7 665	2 281	9 763	6 231	11 597
2.Vj	38 894	876	8 037	7 648	2 267	9 810	6 287	11 618
3.Vj	38 903	872	8 011	7 624	2 243	9 819	6 319	11 639
4.Vj	38 897	866	7 979	7 593	2 219	9 815	6 346	11 673
2005 1.Vj	38 855	857	7 942	7 562	2 192	9 791	6 364	11 710
2.Vj	38 795	850	7 898	7 520	2 165	9 755	6 373	11 754
3.Vj	38 829	848	7 861	7 484	2 156	9 753	6 405	11 806
4.Vj	38 895	848	7 838	7 462	2 150	9 761	6 456	11 842
2006 1.Vj	38 873	842	7 803	7 428	2 134	9 745	6 502	11 848
2.Vj	39 041	844	7 804	7 431	2 157	9 774	6 582	11 880
3.Vj	39 163	841	7 812	7 440	2 165	9 792	6 658	11 895
4.Vj	39 287	840	7 821	7 451	2 183	9 811	6 719	11 914
2007 1.Vj	39 607	851	7 872	7 503	2 239	9 878	6 793	11 973
2.Vj	39 713	852	7 882	7 513	2 221	9 906	6 851	12 001
Veränderung gegenüber dem Vorquartal in %								
2002 1.Vj	- 0,1	- 0,5	- 0,6	- 0,6	- 1,5	0,1	0,3	0,4
2.Vj	- 0,3	- 0,7	- 0,7	- 0,7	- 1,5	- 0,4	0,2	0,2
3.Vj	- 0,3	- 0,9	- 0,7	- 0,8	- 1,8	- 0,5	0,0	0,3
4.Vj	- 0,4	- 0,7	- 0,8	- 0,8	- 1,5	- 0,5	0,1	0,1
2003 1.Vj	- 0,3	- 0,8	- 0,7	- 0,7	- 1,3	- 0,3	0,3	- 0,0
2.Vj	- 0,2	- 0,6	- 0,6	- 0,6	- 0,9	- 0,2	0,3	0,1
3.Vj	- 0,0	- 0,6	- 0,5	- 0,5	- 0,7	0,1	0,6	0,1
4.Vj	0,0	- 0,3	- 0,4	- 0,4	- 0,8	0,1	0,6	0,2
2004 1.Vj	0,3	0,3	- 0,3	- 0,4	- 0,6	0,4	0,9	0,3
2.Vj	0,2	- 0,1	- 0,2	- 0,2	- 0,6	0,5	0,9	0,2
3.Vj	0,0	- 0,5	- 0,3	- 0,3	- 1,1	0,1	0,5	0,2
4.Vj	- 0,0	- 0,7	- 0,4	- 0,4	- 1,1	- 0,0	0,4	0,3
2005 1.Vj	- 0,1	- 1,0	- 0,5	- 0,4	- 1,2	- 0,2	0,3	0,3
2.Vj	- 0,2	- 0,8	- 0,6	- 0,6	- 1,2	- 0,4	0,1	0,4
3.Vj	0,1	- 0,2	- 0,5	- 0,5	- 0,4	- 0,0	0,5	0,4
4.Vj	0,2	0,0	- 0,3	- 0,3	- 0,3	0,1	0,8	0,3
2006 1.Vj	- 0,1	- 0,7	- 0,4	- 0,5	- 0,7	- 0,2	0,7	0,1
2.Vj	0,4	0,2	0,0	0,0	1,1	0,3	1,2	0,3
3.Vj	0,3	- 0,4	0,1	0,1	0,4	0,2	1,2	0,1
4.Vj	0,3	- 0,1	0,1	0,1	0,8	0,2	0,9	0,2
2007 1.Vj	0,8	1,3	0,7	0,7	2,6	0,7	1,1	0,5
2.Vj	0,3	0,1	0,1	0,1	- 0,8	0,3	0,9	0,2

3.2.6 Arbeitnehmer

Saisonbereinigte Ergebnisse nach BV4.1

Vierteljahr	Insgesamt	Land- und Forstwirtschaft, Fischerei	Produzierendes Gewerbe ohne Baugewerbe		Baugewerbe	Handel, Gastgewerbe und Verkehr	Finanzierung, Vermietung und Unternehmensdienstleister	Öffentliche und private Dienstleister
			zusammen	darunter: Verarbeitendes Gewerbe				
	1	2	3	4	5	6	7	8
1000 Personen								
2002 1.Vj	35 290	458	8 137	7 737	2 088	8 675	5 274	10 658
2.Vj	35 175	456	8 081	7 684	2 052	8 642	5 273	10 672
3.Vj	35 031	452	8 019	7 623	2 007	8 590	5 266	10 697
4.Vj	34 873	450	7 952	7 556	1 968	8 538	5 264	10 701
2003 1.Vj	34 745	448	7 896	7 505	1 938	8 505	5 270	10 688
2.Vj	34 649	448	7 846	7 456	1 914	8 483	5 273	10 686
3.Vj	34 614	448	7 805	7 418	1 898	8 494	5 293	10 675
4.Vj	34 584	450	7 771	7 385	1 881	8 497	5 310	10 675
2004 1.Vj	34 648	457	7 743	7 354	1 868	8 538	5 346	10 697
2.Vj	34 694	459	7 722	7 335	1 854	8 578	5 382	10 699
3.Vj	34 657	458	7 694	7 307	1 827	8 579	5 397	10 703
4.Vj	34 607	453	7 658	7 274	1 799	8 570	5 406	10 721
2005 1.Vj	34 522	445	7 619	7 240	1 769	8 539	5 408	10 743
2.Vj	34 439	440	7 574	7 197	1 739	8 506	5 407	10 774
3.Vj	34 465	439	7 538	7 162	1 728	8 511	5 430	10 818
4.Vj	34 526	440	7 517	7 141	1 720	8 529	5 475	10 846
2006 1.Vj	34 501	435	7 483	7 109	1 702	8 521	5 515	10 845
2.Vj	34 657	438	7 485	7 113	1 722	8 555	5 587	10 869
3.Vj	34 762	436	7 492	7 122	1 726	8 577	5 654	10 876
4.Vj	34 870	436	7 501	7 133	1 741	8 598	5 706	10 887
2007 1.Vj	35 178	448	7 553	7 185	1 793	8 669	5 774	10 941
2.Vj	35 269	449	7 563	7 195	1 774	8 698	5 822	10 962
Veränderung gegenüber dem Vorquartal in %								
2002 1.Vj	-0,1	0,0	-0,6	-0,6	-1,8	0,2	0,2	0,4
2.Vj	-0,3	-0,4	-0,7	-0,7	-1,7	-0,4	-0,0	0,1
3.Vj	-0,4	-0,9	-0,8	-0,8	-2,2	-0,6	-0,1	0,2
4.Vj	-0,5	-0,4	-0,8	-0,9	-1,9	-0,6	-0,0	0,0
2003 1.Vj	-0,4	-0,4	-0,7	-0,7	-1,5	-0,4	0,1	-0,1
2.Vj	-0,3	0,0	-0,6	-0,7	-1,2	-0,3	0,1	-0,0
3.Vj	-0,1	0,0	-0,5	-0,5	-0,8	0,1	0,4	-0,1
4.Vj	-0,1	0,4	-0,4	-0,4	-0,9	0,0	0,3	0,0
2004 1.Vj	0,2	1,6	-0,4	-0,4	-0,7	0,5	0,7	0,2
2.Vj	0,1	0,4	-0,3	-0,3	-0,7	0,5	0,7	0,0
3.Vj	-0,1	-0,2	-0,4	-0,4	-1,5	0,0	0,3	0,0
4.Vj	-0,1	-1,1	-0,5	-0,5	-1,5	-0,1	0,2	0,2
2005 1.Vj	-0,2	-1,8	-0,5	-0,5	-1,7	-0,4	0,0	0,2
2.Vj	-0,2	-1,1	-0,6	-0,6	-1,7	-0,4	-0,0	0,3
3.Vj	0,1	-0,2	-0,5	-0,5	-0,6	0,1	0,4	0,4
4.Vj	0,2	0,2	-0,3	-0,3	-0,5	0,2	0,8	0,3
2006 1.Vj	-0,1	-1,1	-0,5	-0,4	-1,0	-0,1	0,7	-0,0
2.Vj	0,5	0,7	0,0	0,1	1,2	0,4	1,3	0,2
3.Vj	0,3	-0,5	0,1	0,1	0,2	0,3	1,2	0,1
4.Vj	0,3	0,0	0,1	0,2	0,9	0,2	0,9	0,1
2007 1.Vj	0,9	2,8	0,7	0,7	3,0	0,8	1,2	0,5
2.Vj	0,3	0,2	0,1	0,1	-1,1	0,3	0,8	0,2

3.2.7 Geleistete Arbeitsstunden der Erwerbstätigen *)

Saison- und kalenderbereinigte Ergebnisse nach BV4.1

Vierteljahr	Insgesamt	Land- und Forstwirtschaft, Fischerei	Produzierendes Gewerbe ohne Baugewerbe		Baugewerbe	Handel, Gastgewerbe und Verkehr	Finanzierung, Vermietung und Unter- nehmens- dienstleister	Öffentliche und private Dienstleister
			zusammen	darunter: Verarbeiten- des Gewerbe				
	1	2	3	4	5	6	7	8
Mill. Stunden								
2002 1.Vj	14 247	419	3 098	2 943	1 025	3 590	2 195	3 923
2.Vj	14 209	415	3 079	2 926	1 003	3 573	2 199	3 939
3.Vj	14 158	409	3 060	2 908	986	3 552	2 202	3 948
4.Vj	14 099	406	3 042	2 890	972	3 525	2 202	3 952
2003 1.Vj	14 030	403	3 011	2 860	955	3 506	2 203	3 950
2.Vj	13 987	397	2 990	2 840	952	3 488	2 206	3 955
3.Vj	13 955	393	2 965	2 817	938	3 481	2 216	3 962
4.Vj	13 971	391	2 963	2 815	935	3 481	2 227	3 975
2004 1.Vj	13 982	389	2 952	2 804	930	3 482	2 229	3 999
2.Vj	13 932	385	2 930	2 783	906	3 482	2 238	3 991
3.Vj	13 935	384	2 919	2 772	897	3 485	2 249	4 003
4.Vj	13 915	381	2 899	2 754	884	3 485	2 258	4 009
2005 1.Vj	13 918	379	2 894	2 750	884	3 480	2 274	4 007
2.Vj	13 899	377	2 880	2 737	869	3 470	2 283	4 019
3.Vj	13 873	375	2 868	2 726	861	3 456	2 289	4 023
4.Vj	13 874	374	2 848	2 706	864	3 449	2 305	4 034
2006 1.Vj	13 878	372	2 841	2 701	857	3 445	2 325	4 039
2.Vj	13 972	373	2 854	2 712	891	3 452	2 357	4 048
3.Vj	14 031	372	2 855	2 715	904	3 457	2 392	4 052
4.Vj	14 112	373	2 881	2 741	908	3 471	2 424	4 056
2007 1.Vj	14 200	375	2 891	2 751	931	3 488	2 450	4 068
2.Vj	14 235	376	2 901	2 761	925	3 493	2 466	4 076
Veränderung gegenüber dem Vorquartal in %								
2002 1.Vj	-0,5	-2,2	-0,7	-0,8	-1,6	-0,6	0,2	-0,0
2.Vj	-0,3	-0,9	-0,6	-0,6	-2,2	-0,5	0,2	0,4
3.Vj	-0,4	-1,4	-0,6	-0,6	-1,7	-0,6	0,1	0,2
4.Vj	-0,4	-0,9	-0,6	-0,6	-1,3	-0,8	-0,0	0,1
2003 1.Vj	-0,5	-0,6	-1,0	-1,0	-1,8	-0,5	0,1	-0,0
2.Vj	-0,3	-1,5	-0,7	-0,7	-0,2	-0,5	0,1	0,1
3.Vj	-0,2	-0,9	-0,8	-0,8	-1,5	-0,2	0,4	0,2
4.Vj	0,1	-0,6	-0,1	-0,1	-0,3	0,0	0,5	0,3
2004 1.Vj	0,1	-0,5	-0,4	-0,4	-0,6	0,0	0,1	0,6
2.Vj	-0,4	-1,0	-0,7	-0,8	-2,5	-0,0	0,4	-0,2
3.Vj	0,0	-0,4	-0,4	-0,4	-1,0	0,1	0,5	0,3
4.Vj	-0,1	-0,7	-0,7	-0,6	-1,5	-0,0	0,4	0,2
2005 1.Vj	0,0	-0,5	-0,2	-0,2	0,0	-0,1	0,7	-0,0
2.Vj	-0,1	-0,7	-0,5	-0,5	-1,7	-0,3	0,4	0,3
3.Vj	-0,2	-0,5	-0,4	-0,4	-1,0	-0,4	0,3	0,1
4.Vj	0,0	-0,1	-0,7	-0,7	0,4	-0,2	0,7	0,3
2006 1.Vj	0,0	-0,7	-0,2	-0,2	-0,8	-0,1	0,9	0,1
2.Vj	0,7	0,3	0,5	0,4	3,9	0,2	1,4	0,2
3.Vj	0,4	-0,3	0,0	0,1	1,5	0,2	1,5	0,1
4.Vj	0,6	0,3	0,9	1,0	0,5	0,4	1,3	0,1
2007 1.Vj	0,6	0,6	0,3	0,4	2,5	0,5	1,1	0,3
2.Vj	0,2	0,2	0,3	0,4	-0,6	0,2	0,7	0,2

*) Quelle für Arbeitsstunden: Institut für Arbeitsmarkt- und Berufsforschung (IAB) der Bundesagentur für Arbeit (BA), Nürnberg.

3.2.8 Geleistete Arbeitsstunden der Arbeitnehmer *)

Saison- und kalenderbereinigte Ergebnisse nach BV4.1

Vierteljahr	Insgesamt	Land- und Forstwirtschaft, Fischerei	Produzierendes Gewerbe ohne Baugewerbe		Baugewerbe	Handel, Gastgewerbe und Verkehr	Finanzierung, Vermietung und Unter- nehmens- dienstleister	Öffentliche und private Dienstleister
			zusammen	darunter: Verarbeiten- des Gewerbe				
	1	2	3	4	5	6	7	8
Mill. Stunden								
2002 1.Vj	12 091	171	2 926	2 772	796	2 866	1 811	3 520
2.Vj	12 059	170	2 909	2 757	775	2 856	1 811	3 537
3.Vj	12 009	168	2 891	2 739	758	2 839	1 810	3 545
4.Vj	11 948	167	2 872	2 721	744	2 814	1 805	3 547
2003 1.Vj	11 879	166	2 843	2 693	727	2 796	1 804	3 544
2.Vj	11 839	164	2 822	2 674	725	2 783	1 802	3 543
3.Vj	11 802	164	2 798	2 651	712	2 779	1 804	3 544
4.Vj	11 811	164	2 795	2 648	711	2 782	1 809	3 550
2004 1.Vj	11 811	165	2 783	2 636	706	2 785	1 804	3 567
2.Vj	11 753	164	2 761	2 614	682	2 785	1 806	3 555
3.Vj	11 735	164	2 748	2 601	672	2 784	1 809	3 558
4.Vj	11 696	161	2 727	2 583	657	2 783	1 811	3 558
2005 1.Vj	11 669	160	2 720	2 576	654	2 772	1 817	3 547
2.Vj	11 637	158	2 705	2 563	637	2 763	1 820	3 553
3.Vj	11 608	156	2 694	2 553	628	2 753	1 823	3 553
4.Vj	11 607	157	2 675	2 533	630	2 751	1 836	3 559
2006 1.Vj	11 612	154	2 669	2 529	622	2 751	1 853	3 561
2.Vj	11 695	156	2 682	2 541	653	2 759	1 880	3 565
3.Vj	11 749	156	2 683	2 543	665	2 769	1 912	3 566
4.Vj	11 816	156	2 709	2 569	667	2 781	1 938	3 565
2007 1.Vj	11 902	159	2 719	2 580	688	2 801	1 962	3 575
2.Vj	11 936	161	2 730	2 591	681	2 807	1 976	3 581
Veränderung gegenüber dem Vorquartal in %								
2002 1.Vj	- 0,4	- 1,2	- 0,7	- 0,8	- 1,8	- 0,3	0,2	0,0
2.Vj	- 0,3	- 0,1	- 0,6	- 0,6	- 2,6	- 0,4	- 0,0	0,5
3.Vj	- 0,4	- 1,3	- 0,6	- 0,6	- 2,3	- 0,6	- 0,0	0,2
4.Vj	- 0,5	- 0,9	- 0,6	- 0,7	- 1,8	- 0,9	- 0,3	0,1
2003 1.Vj	- 0,6	- 0,5	- 1,0	- 1,0	- 2,4	- 0,6	- 0,1	- 0,1
2.Vj	- 0,3	- 0,9	- 0,7	- 0,7	- 0,2	- 0,5	- 0,1	- 0,0
3.Vj	- 0,3	- 0,5	- 0,9	- 0,9	- 1,8	- 0,1	0,1	0,0
4.Vj	0,1	0,3	- 0,1	- 0,1	- 0,2	0,1	0,3	0,2
2004 1.Vj	- 0,0	0,7	- 0,4	- 0,4	- 0,7	0,1	- 0,3	0,5
2.Vj	- 0,5	- 0,5	- 0,8	- 0,8	- 3,3	0,0	0,1	- 0,3
3.Vj	- 0,1	- 0,3	- 0,5	- 0,5	- 1,5	- 0,0	0,2	0,1
4.Vj	- 0,3	- 1,5	- 0,8	- 0,7	- 2,3	- 0,1	0,1	- 0,0
2005 1.Vj	- 0,2	- 1,0	- 0,3	- 0,3	- 0,4	- 0,4	0,4	- 0,3
2.Vj	- 0,3	- 1,3	- 0,6	- 0,5	- 2,5	- 0,3	0,2	0,2
3.Vj	- 0,2	- 0,8	- 0,4	- 0,4	- 1,5	- 0,3	0,1	- 0,0
4.Vj	- 0,0	0,1	- 0,7	- 0,8	0,3	- 0,1	0,7	0,2
2006 1.Vj	0,0	- 1,3	- 0,2	- 0,2	- 1,3	0,0	0,9	0,0
2.Vj	0,7	0,9	0,5	0,5	5,0	0,3	1,5	0,1
3.Vj	0,5	0,0	0,0	0,1	1,8	0,4	1,7	0,0
4.Vj	0,6	0,1	1,0	1,0	0,3	0,4	1,4	- 0,0
2007 1.Vj	0,7	1,9	0,4	0,4	3,1	0,7	1,2	0,3
2.Vj	0,3	1,2	0,4	0,4	- 0,9	0,2	0,7	0,2

*) Quelle für Arbeitsstunden: Institut für Arbeitsmarkt- und Berufsforschung (IAB) der Bundesagentur für Arbeit (BA), Nürnberg.

3.3 Tabellen zur Verwendung des Bruttoinlandsprodukts

3.3.1 Verwendung des Bruttoinlandsprodukts in jeweiligen Preisen

Saison- und kalenderbereinigte Ergebnisse nach BV4.1

Vierteljahr	Brutto- inlands- produkt	Inländische Verwendung							Außen- beitrag 2)	Exporte 2)	Importe	
		insgesamt	Konsumausgaben			Bruttoinvestitionen						
			zu- sammen	private Konsum- ausgaben	Konsum- ausgaben des Staates	zu- sammen	Brutto- anlage- investi- tionen	Vorrats- verände- rungen 1)				
1	2	3	4	5	6	7	8	9	10	11		
Mrd. EUR												
2002	1.Vj	533,77	512,20	417,08	314,96	101,99	95,12	100,67	− 6,80	22,68	186,50	164,06
	2.Vj	534,57	510,31	416,99	314,50	102,85	93,32	98,70	− 6,34	25,12	191,37	166,43
	3.Vj	537,60	513,43	419,13	316,06	102,88	94,31	97,91	− 4,70	25,16	194,63	169,68
	4.Vj	538,95	516,63	422,49	318,25	103,92	94,14	97,29	− 4,57	23,59	195,43	172,11
2003	1.Vj	538,26	520,57	423,37	319,58	103,77	97,20	97,03	− 1,71	19,38	193,13	174,11
	2.Vj	540,40	522,82	426,03	321,56	103,95	96,79	97,54	− 1,22	17,99	189,94	172,04
	3.Vj	544,07	519,69	427,69	322,50	104,89	92,01	97,37	− 4,82	23,89	194,98	170,98
	4.Vj	547,89	522,66	427,69	322,32	104,59	94,97	97,63	− 2,19	24,81	198,89	173,99
2004	1.Vj	550,49	521,48	428,85	324,21	104,46	92,63	97,44	− 4,53	28,75	205,24	176,43
	2.Vj	551,58	521,05	429,35	325,20	104,14	91,70	95,95	− 3,84	30,16	212,23	181,99
	3.Vj	551,31	524,24	429,56	325,86	103,87	94,68	95,94	− 0,50	26,39	211,89	185,35
	4.Vj	552,08	524,76	431,64	328,20	103,66	93,13	95,35	− 1,74	26,88	215,32	188,35
2005	1.Vj	555,66	526,09	433,36	328,77	104,35	92,73	95,96	− 2,19	28,64	218,69	189,86
	2.Vj	558,82	529,61	435,86	330,48	105,52	93,76	96,86	− 2,14	28,35	224,93	196,40
	3.Vj	561,73	532,92	438,73	333,30	105,82	94,19	97,12	− 1,62	27,64	232,12	204,24
	4.Vj	564,85	537,98	438,95	333,28	106,27	99,03	98,60	− 0,14	27,38	239,56	212,29
2006	1.Vj	570,48	543,21	442,89	336,78	106,44	100,32	99,28	2,05	26,37	248,12	221,56
	2.Vj	576,63	547,61	444,44	338,58	106,23	103,17	103,04	2,54	26,86	254,00	226,68
	3.Vj	583,70	551,63	446,07	339,74	106,40	105,56	105,61	2,52	29,77	262,67	232,42
	4.Vj	591,98	552,45	450,49	343,67	107,00	101,95	108,36	− 13,57	45,95	279,78	235,17
2007	1.Vj	596,18	558,44	449,24	341,35	108,69	109,20	111,39	1,44	34,48	275,12	239,96
	2.Vj	600,56	561,31	451,69	343,03	108,88	109,62	110,65	0,06	38,27	278,95	240,48
Veränderung gegenüber dem Vorquartal												
in %												
in Mrd. EUR												
in %												
2002	1.Vj	0,3	− 0,5	− 0,0	− 0,3	0,5	− 2,3	− 1,5	− 0,43	3,80	1,5	− 0,7
	2.Vj	0,1	− 0,4	− 0,0	− 0,1	0,8	− 1,9	− 2,0	0,46	2,44	2,6	1,4
	3.Vj	0,6	0,6	0,5	0,5	0,0	1,1	− 0,8	1,64	0,04	1,7	2,0
	4.Vj	0,3	0,6	0,8	0,7	1,0	− 0,2	− 0,6	0,13	− 1,57	0,4	1,4
2003	1.Vj	− 0,1	0,8	0,2	0,4	− 0,1	3,3	− 0,3	2,86	− 4,21	− 1,2	1,2
	2.Vj	0,4	0,4	0,6	0,6	0,2	− 0,4	0,5	0,49	− 1,39	− 1,7	− 1,2
	3.Vj	0,7	− 0,6	0,4	0,3	0,9	− 4,9	− 0,2	− 3,60	5,90	2,7	− 0,6
	4.Vj	0,7	0,6	0,0	− 0,1	− 0,3	3,2	0,3	2,63	0,92	2,0	1,8
2004	1.Vj	0,5	− 0,2	0,3	0,6	− 0,1	− 2,5	− 0,2	− 2,34	3,94	3,2	1,4
	2.Vj	0,2	− 0,1	0,1	0,3	− 0,3	− 1,0	− 1,5	0,69	1,41	3,4	3,2
	3.Vj	− 0,0	0,6	0,0	0,2	− 0,3	3,2	− 0,0	3,34	− 3,77	− 0,2	1,8
	4.Vj	0,1	0,1	0,5	0,7	− 0,2	− 1,6	− 0,6	− 1,24	0,49	1,6	1,6
2005	1.Vj	0,6	0,3	0,4	0,2	0,7	− 0,4	0,6	− 0,45	1,76	1,6	0,8
	2.Vj	0,6	0,7	0,6	0,5	1,1	1,1	0,9	0,05	− 0,29	2,9	3,4
	3.Vj	0,5	0,6	0,7	0,9	0,3	0,5	0,3	0,52	− 0,71	3,2	4,0
	4.Vj	0,6	0,9	0,1	− 0,0	0,4	5,1	1,5	1,48	− 0,26	3,2	3,9
2006	1.Vj	1,0	1,0	0,9	1,1	0,2	1,3	0,7	2,19	− 1,01	3,6	4,4
	2.Vj	1,1	0,8	0,3	0,5	− 0,2	2,8	3,8	0,49	0,49	2,4	2,3
	3.Vj	1,2	0,7	0,4	0,3	0,2	2,3	2,5	− 0,02	2,91	3,4	2,5
	4.Vj	1,4	0,1	1,0	1,2	0,6	− 3,4	2,6	− 16,09	16,18	6,5	1,2
2007	1.Vj	0,7	1,1	− 0,3	− 0,7	1,6	7,1	2,8	15,01	− 11,47	− 1,7	2,0
	2.Vj	0,7	0,5	0,5	0,5	0,2	0,4	− 0,7	− 1,38	3,79	1,4	0,2

1) Einschl. Nettozugang an Wertsachen; im 4. Vierteljahr 2006 negativ beeinflusst durch Gegenbuchung zum Außenbeitrag. – 2) Im 4. Vierteljahr 2006 durch Nachmeldungen positiv beeinflusst.

3.3.2 Verwendung des Bruttoinlandsprodukts, preisbereinigt

Saison- und kalenderbereinigte Ergebnisse nach BV4.1

Vierteljahr	Brutto- inlands- produkt	Inländische Verwendung							Außen- beitrag 2)	Exporte 2)	Importe	
		insgesamt	Konsumausgaben			Bruttoinvestitionen						
			zu- sammen	private Konsum- ausgaben	Konsum- ausgaben des Staates	zu- sammen	Brutto- anlage- investi- tionen	Vorrats- verände- rungen 1)				
1	2	3	4	5	6	7	8	9	10	11		
Kettenindex (2000 = 100)												
2002	1.Vj	101,17	97,88	101,41	101,42	101,40	85,74	92,24	X	X	108,24	97,74
	2.Vj	101,32	97,33	101,09	100,84	101,98	84,25	90,62	X	X	111,23	99,03
	3.Vj	101,56	97,85	101,46	101,23	102,14	85,43	90,17	X	X	112,89	101,57
	4.Vj	101,51	97,98	101,83	101,59	102,32	85,55	89,92	X	X	113,57	103,50
2003	1.Vj	100,98	98,40	101,59	101,38	102,23	88,11	89,97	X	X	113,17	105,28
	2.Vj	101,15	98,77	102,02	101,80	102,43	88,23	90,97	X	X	111,88	105,51
	3.Vj	101,49	97,91	101,77	101,46	102,44	84,40	91,01	X	X	115,35	105,58
	4.Vj	101,98	98,34	101,58	101,13	102,67	87,03	91,25	X	X	118,04	107,93
2004	1.Vj	102,19	97,73	101,36	101,13	101,92	84,55	90,89	X	X	121,80	109,11
	2.Vj	101,85	97,29	100,93	100,87	101,01	83,20	89,26	X	X	125,33	111,57
	3.Vj	101,56	97,53	100,72	100,70	100,89	85,25	89,20	X	X	124,77	112,75
	4.Vj	101,65	97,36	100,83	101,06	100,13	83,77	88,50	X	X	126,55	114,00
2005	1.Vj	102,04	97,43	101,10	101,17	100,68	83,61	89,25	X	X	128,21	114,68
	2.Vj	102,53	97,62	101,20	101,08	101,66	84,84	90,25	X	X	131,71	118,04
	3.Vj	102,94	98,06	101,46	101,47	101,51	85,45	90,66	X	X	135,40	121,65
	4.Vj	103,24	98,61	101,12	100,92	101,93	89,28	92,08	X	X	139,01	125,13
2006	1.Vj	104,24	99,21	101,78	101,74	102,02	90,09	92,64	X	X	143,38	129,34
	2.Vj	105,23	99,93	102,09	102,19	101,87	92,18	95,87	X	X	146,25	131,59
	3.Vj	106,22	100,21	102,34	102,34	102,43	93,44	97,62	X	X	151,07	134,87
	4.Vj	107,36	100,23	103,08	103,27	102,76	90,56	99,75	X	X	161,76	137,06
2007	1.Vj	107,50	100,80	102,30	101,91	103,98	95,68	101,30	X	X	158,10	139,57
	2.Vj	107,78	100,75	102,43	102,00	104,09	95,19	99,77	X	X	160,63	139,98
Veränderung gegenüber dem Vorquartal												
in %					Wachstumsbeitrag 3)					in %		
2002	1.Vj	− 0,0	− 0,6	− 0,3	− 0,5	0,3	− 1,8	− 1,2	− 0,2	0,3	1,0	− 0,3
	2.Vj	0,1	− 0,6	− 0,3	− 0,6	0,6	− 1,7	− 1,8	0,0	0,5	2,8	1,3
	3.Vj	0,2	0,5	0,4	0,4	0,2	1,4	− 0,5	0,3	− 0,5	1,5	2,6
	4.Vj	− 0,0	0,1	0,4	0,4	0,2	0,1	− 0,3	0,4	− 0,4	0,6	1,9
2003	1.Vj	− 0,5	0,4	− 0,2	− 0,2	− 0,1	3,0	0,1	0,2	− 0,4	− 0,4	1,7
	2.Vj	0,2	0,4	0,4	0,4	0,2	0,1	1,1	0,0	− 0,2	− 1,1	0,2
	3.Vj	0,3	− 0,9	− 0,2	− 0,3	0,0	− 4,3	0,0	− 0,1	0,4	3,1	0,1
	4.Vj	0,5	0,4	− 0,2	− 0,3	0,2	3,1	0,3	0,0	0,5	2,3	2,2
2004	1.Vj	0,2	− 0,6	− 0,2	0,0	− 0,7	− 2,8	− 0,4	0,0	0,6	3,2	1,1
	2.Vj	− 0,3	− 0,5	− 0,4	− 0,3	− 0,9	− 1,6	− 1,8	0,1	0,2	2,9	2,3
	3.Vj	− 0,3	0,2	− 0,2	− 0,2	− 0,1	2,5	− 0,1	0,1	0,0	− 0,4	1,1
	4.Vj	0,1	− 0,2	0,1	0,4	− 0,8	− 1,7	− 0,8	0,0	0,2	1,4	1,1
2005	1.Vj	0,4	0,1	0,3	0,1	0,5	− 0,2	0,8	0,0	0,2	1,3	0,6
	2.Vj	0,5	0,2	0,1	− 0,1	1,0	1,5	1,1	0,0	0,2	2,7	2,9
	3.Vj	0,4	0,5	0,3	0,4	− 0,1	0,7	0,5	0,1	0,2	2,8	3,1
	4.Vj	0,3	0,6	− 0,3	− 0,5	0,4	4,5	1,6	0,2	0,2	2,7	2,9
2006	1.Vj	1,0	0,6	0,7	0,8	0,1	0,9	0,6	0,1	0,3	3,1	3,4
	2.Vj	0,9	0,7	0,3	0,4	− 0,1	2,3	3,5	− 0,1	0,3	2,0	1,7
	3.Vj	0,9	0,3	0,2	0,1	0,5	1,4	1,8	− 0,2	0,4	3,3	2,5
	4.Vj	1,1	0,0	0,7	0,9	0,3	− 3,1	2,2	− 0,3	0,4	7,1	1,6
2007	1.Vj	0,1	0,6	− 0,8	− 1,3	1,2	5,7	1,6	− 0,1	0,3	− 2,3	1,8
	2.Vj	0,3	− 0,0	0,1	0,1	0,1	− 0,5	− 1,5	0,4	− 13,0	1,6	0,3

1) Einschl. Nettozugang an Wertsachen; im 4. Vierteljahr 2006 negativ beeinflusst durch Gegenbuchung zum Außenbeitrag. – 2) Im 4. Vierteljahr 2006 durch Nachmeldungen positiv beeinflusst. – 3) Wachstumsbeitrag zum Bruttoinlandsprodukt in Prozentpunkten.

3.3.3 Konsum in jeweiligen Preisen

Saison- und kalenderbereinigte Ergebnisse nach BV4.1

Vierteljahr	Insgesamt	Konsumausgaben (Ausgabenkonzept)				Konsum (Verbrauchskonzept)		Nachrichtlich
		Private Konsumausgaben		Konsumausgaben des Staates		Individual- konsum	Kollektiv- konsum	Private Konsum- ausgaben je Einwohner
		zusammen	darunter: private Haushalte	zusammen	darunter: Individual- konsum			
	1	2	3	4	5	6	7	8
		Mrd. EUR				EUR		
2002 1.Vj	417,08	314,96	306,22	101,99	58,82	373,83	43,12	3 820
2.Vj	416,99	314,50	305,68	102,85	59,58	373,93	43,22	3 813
3.Vj	419,13	316,06	307,17	102,88	59,64	376,07	43,21	3 831
4.Vj	422,49	318,25	309,23	103,92	60,23	379,00	43,77	3 857
2003 1.Vj	423,37	319,58	310,35	103,77	60,44	380,21	43,30	3 873
2.Vj	426,03	321,56	312,20	103,95	60,50	382,50	43,44	3 897
3.Vj	427,69	322,50	313,01	104,89	60,69	383,35	44,20	3 908
4.Vj	427,69	322,32	312,73	104,59	61,11	383,76	43,49	3 906
2004 1.Vj	428,85	324,21	314,71	104,46	60,36	384,75	44,10	3 929
2.Vj	429,35	325,20	315,69	104,14	60,08	385,26	44,07	3 942
3.Vj	429,56	325,86	316,40	103,87	60,31	385,92	43,56	3 950
4.Vj	431,64	328,20	318,79	103,66	59,63	387,68	44,03	3 979
2005 1.Vj	433,36	328,77	319,47	104,35	60,87	389,59	43,49	3 986
2.Vj	435,86	330,48	321,36	105,52	61,68	392,03	43,84	4 007
3.Vj	438,73	333,30	324,38	105,82	61,89	395,07	43,94	4 042
4.Vj	438,95	333,28	324,36	106,27	62,75	395,53	43,53	4 043
2006 1.Vj	442,89	336,78	327,90	106,44	62,99	399,55	43,44	4 087
2.Vj	444,44	338,58	329,68	106,23	63,11	401,35	43,13	4 110
3.Vj	446,07	339,74	330,75	106,40	63,56	403,11	42,84	4 126
4.Vj	450,49	343,67	334,84	107,00	63,81	407,41	43,18	4 175
2007 1.Vj	449,24	341,35	332,44	108,69	64,88	405,85	43,82	4 148
2.Vj	451,69	343,03	334,18	108,88	65,05	408,09	43,84	4 169
		Veränderung gegenüber dem Vorquartal in %						
2002 1.Vj	− 0,0	− 0,3	− 0,4	0,5	0,3	− 0,2	0,2	− 0,4
2.Vj	− 0,0	− 0,1	− 0,2	0,8	1,3	0,0	0,2	− 0,2
3.Vj	0,5	0,5	0,5	0,0	0,1	0,6	− 0,0	0,5
4.Vj	0,8	0,7	0,7	1,0	1,0	0,8	1,3	0,7
2003 1.Vj	0,2	0,4	0,4	− 0,1	0,3	0,3	− 1,1	0,4
2.Vj	0,6	0,6	0,6	0,2	0,1	0,6	0,3	0,6
3.Vj	0,4	0,3	0,3	0,9	0,3	0,2	1,7	0,3
4.Vj	0,0	− 0,1	− 0,1	− 0,3	0,7	0,1	− 1,6	− 0,1
2004 1.Vj	0,3	0,6	0,6	− 0,1	− 1,2	0,3	1,4	0,6
2.Vj	0,1	0,3	0,3	− 0,3	− 0,5	0,1	− 0,1	0,3
3.Vj	0,0	0,2	0,2	− 0,3	0,4	0,2	− 1,2	0,2
4.Vj	0,5	0,7	0,8	− 0,2	− 1,1	0,5	1,1	0,7
2005 1.Vj	0,4	0,2	0,2	0,7	2,1	0,5	− 1,2	0,2
2.Vj	0,6	0,5	0,6	1,1	1,3	0,6	0,8	0,5
3.Vj	0,7	0,9	0,9	0,3	0,3	0,8	0,2	0,9
4.Vj	0,1	− 0,0	− 0,0	0,4	1,4	0,1	− 0,9	0,0
2006 1.Vj	0,9	1,1	1,1	0,2	0,4	1,0	− 0,2	1,1
2.Vj	0,3	0,5	0,5	− 0,2	0,2	0,5	− 0,7	0,6
3.Vj	0,4	0,3	0,3	0,2	0,7	0,4	− 0,7	0,4
4.Vj	1,0	1,2	1,2	0,6	0,4	1,1	0,8	1,2
2007 1.Vj	− 0,3	− 0,7	− 0,7	1,6	1,7	− 0,4	1,5	− 0,6
2.Vj	0,5	0,5	0,5	0,2	0,3	0,6	0,0	0,5

3.3.4 Konsum, preisbereinigt

Saison- und kalenderbereinigte Ergebnisse nach BV4.1

Vierteljahr	Insgesamt	Konsumausgaben (Ausgabenkonzept)				Konsum (Verbrauchskonzept)	
		Private Konsumausgaben		Konsumausgaben des Staates		Individual- konsum	Kollektiv- konsum
		zusammen	darunter: private Haushalte	zusammen	darunter: Individual- konsum		
1	2	3	4	5	6	7	
Kettenindex (2000 = 100)							
2002 1.Vj	101,41	101,42	101,47	101,40	101,94	101,49	100,66
2.Vj	101,09	100,84	100,86	101,98	103,09	101,17	100,49
3.Vj	101,46	101,23	101,25	102,14	103,16	101,59	100,77
4.Vj	101,83	101,59	101,61	102,32	103,48	101,98	100,76
2003 1.Vj	101,59	101,38	101,39	102,23	103,81	101,79	100,11
2.Vj	102,02	101,80	101,80	102,43	104,22	102,24	100,01
3.Vj	101,77	101,46	101,44	102,44	104,01	101,90	100,31
4.Vj	101,58	101,13	101,10	102,67	105,07	101,78	99,44
2004 1.Vj	101,36	101,13	101,07	101,92	103,18	101,49	100,22
2.Vj	100,93	100,87	100,85	101,01	101,74	101,06	100,03
3.Vj	100,72	100,70	100,70	100,89	102,36	100,94	98,91
4.Vj	100,83	101,06	101,07	100,13	100,65	101,03	99,40
2005 1.Vj	101,10	101,17	101,23	100,68	102,64	101,42	98,04
2.Vj	101,20	101,08	101,15	101,66	103,90	101,49	98,65
3.Vj	101,46	101,47	101,55	101,51	103,24	101,76	99,17
4.Vj	101,12	100,92	100,99	101,93	104,68	101,44	98,19
2006 1.Vj	101,78	101,74	101,87	102,02	104,73	102,18	98,37
2.Vj	102,09	102,19	102,34	101,87	104,93	102,57	97,74
3.Vj	102,34	102,34	102,51	102,43	106,19	102,87	97,38
4.Vj	103,08	103,27	103,51	102,76	106,14	103,68	98,24
2007 1.Vj	102,30	101,91	102,05	103,98	107,68	102,74	98,94
2.Vj	102,43	102,00	102,13	104,09	107,80	102,90	99,05
Veränderung gegenüber dem Vorquartal in %							
2002 1.Vj	- 0,3	- 0,5	- 0,5	0,3	0,1	- 0,4	0,4
2.Vj	- 0,3	- 0,6	- 0,6	0,6	1,1	- 0,3	- 0,2
3.Vj	0,4	0,4	0,4	0,2	0,1	0,4	0,3
4.Vj	0,4	0,4	0,4	0,2	0,3	0,4	- 0,0
2003 1.Vj	- 0,2	- 0,2	- 0,2	- 0,1	0,3	- 0,2	- 0,6
2.Vj	0,4	0,4	0,4	0,2	0,4	0,4	- 0,1
3.Vj	- 0,2	- 0,3	- 0,4	0,0	- 0,2	- 0,3	0,3
4.Vj	- 0,2	- 0,3	- 0,3	0,2	1,0	- 0,1	- 0,9
2004 1.Vj	- 0,2	0,0	- 0,0	- 0,7	- 1,8	- 0,3	0,8
2.Vj	- 0,4	- 0,3	- 0,2	- 0,9	- 1,4	- 0,4	- 0,2
3.Vj	- 0,2	- 0,2	- 0,1	- 0,1	0,6	- 0,1	- 1,1
4.Vj	0,1	0,4	0,4	- 0,8	- 1,7	0,1	0,5
2005 1.Vj	0,3	0,1	0,2	0,5	2,0	0,4	- 1,4
2.Vj	0,1	- 0,1	- 0,1	1,0	1,2	0,1	0,6
3.Vj	0,3	0,4	0,4	- 0,1	- 0,6	0,3	0,5
4.Vj	- 0,3	- 0,5	- 0,6	0,4	1,4	- 0,3	- 1,0
2006 1.Vj	0,7	0,8	0,9	0,1	0,0	0,7	0,2
2.Vj	0,3	0,4	0,5	- 0,1	0,2	0,4	- 0,6
3.Vj	0,2	0,1	0,2	0,5	1,2	0,3	- 0,4
4.Vj	0,7	0,9	1,0	0,3	- 0,0	0,8	0,9
2007 1.Vj	- 0,8	- 1,3	- 1,4	1,2	1,5	- 0,9	0,7
2.Vj	0,1	0,1	0,1	0,1	0,1	0,2	0,1

3.3.5 Bruttoanlageinvestitionen in jeweiligen Preisen

Saison- und kalenderbereinigte Ergebnisse nach BV4.1

Vierteljahr	Insgesamt	Ausrüstungsinvestitionen			Bauinvestitionen			Sonstige Anlagen 2)	
		zusammen	Maschinen u.Geräte 1)	Fahrzeuge	zusammen	Wohnbauten	Nichtwohnbauten		
	1	2	3	4	5	6	7	8	
	Mrd. EUR								
2002	1.Vj	100,67	38,50	29,83	8,57	56,01	32,14	24,06	6,17
	2.Vj	98,70	38,13	29,07	8,99	54,44	31,24	23,38	6,13
	3.Vj	97,91	37,96	28,84	9,08	53,84	30,90	23,10	6,11
	4.Vj	97,29	37,63	28,12	9,42	53,55	30,80	22,73	6,10
2003	1.Vj	97,03	37,75	27,31	10,31	53,20	30,67	22,92	6,08
	2.Vj	97,54	37,40	27,09	10,27	54,06	31,11	22,87	6,07
	3.Vj	97,37	37,31	26,64	10,68	53,98	31,21	22,56	6,08
	4.Vj	97,63	37,56	26,95	10,58	54,00	31,29	22,51	6,09
2004	1.Vj	97,44	37,84	27,22	10,62	53,47	31,06	21,82	6,15
	2.Vj	95,95	38,21	27,04	11,20	51,58	30,16	21,36	6,18
	3.Vj	95,94	39,07	27,86	11,25	50,67	29,51	21,15	6,20
	4.Vj	95,35	39,02	27,31	11,77	50,11	29,07	21,03	6,22
2005	1.Vj	95,96	39,43	27,47	12,03	50,28	29,05	21,33	6,25
	2.Vj	96,86	39,97	28,26	11,78	50,58	29,15	21,39	6,29
	3.Vj	97,12	40,43	28,41	12,01	50,32	29,08	21,26	6,35
	4.Vj	98,60	41,73	29,35	12,48	50,45	29,11	21,20	6,39
2006	1.Vj	99,28	42,21	29,97	12,41	50,60	29,33	21,34	6,45
	2.Vj	103,04	43,07	29,86	13,40	53,43	30,81	22,57	6,54
	3.Vj	105,61	43,52	29,66	13,74	55,49	31,91	23,55	6,58
	4.Vj	108,36	44,30	30,60	13,37	57,41	33,07	24,63	6,66
2007	1.Vj	111,39	45,60	59,16	33,81	25,37	6,59
	2.Vj	110,65	46,58	57,46	32,79	24,89	6,62
	Veränderung gegenüber dem Vorquartal in %								
2002	1.Vj	- 1,5	- 2,3	- 1,7	- 4,0	- 1,0	- 1,2	- 1,5	- 0,8
	2.Vj	- 2,0	- 1,0	- 2,5	4,9	- 2,8	- 2,8	- 2,8	- 0,6
	3.Vj	- 0,8	- 0,4	- 0,8	1,0	- 1,1	- 1,1	- 1,2	- 0,3
	4.Vj	- 0,6	- 0,9	- 2,5	3,7	- 0,5	- 0,3	- 1,6	- 0,2
2003	1.Vj	- 0,3	0,3	- 2,9	9,4	- 0,7	- 0,4	0,8	- 0,3
	2.Vj	0,5	- 0,9	- 0,8	- 0,4	1,6	1,4	- 0,2	- 0,2
	3.Vj	- 0,2	- 0,2	- 1,7	4,0	- 0,1	0,3	- 1,4	0,2
	4.Vj	0,3	0,7	1,2	- 0,9	0,0	0,3	- 0,2	0,2
2004	1.Vj	- 0,2	0,7	1,0	0,4	- 1,0	- 0,7	- 3,1	1,0
	2.Vj	- 1,5	1,0	- 0,7	5,5	- 3,5	- 2,9	- 2,1	0,5
	3.Vj	- 0,0	2,3	3,0	0,4	- 1,8	- 2,2	- 1,0	0,3
	4.Vj	- 0,6	- 0,1	- 2,0	4,6	- 1,1	- 1,5	- 0,6	0,3
2005	1.Vj	0,6	1,1	0,6	2,2	0,3	- 0,1	1,4	0,5
	2.Vj	0,9	1,4	2,9	- 2,1	0,6	0,3	0,3	0,6
	3.Vj	0,3	1,2	0,5	2,0	- 0,5	- 0,2	- 0,6	1,0
	4.Vj	1,5	3,2	3,3	3,9	0,3	0,1	- 0,3	0,6
2006	1.Vj	0,7	1,2	2,1	- 0,6	0,3	0,8	0,7	0,9
	2.Vj	3,8	2,0	- 0,4	8,0	5,6	5,0	5,8	1,4
	3.Vj	2,5	1,0	- 0,7	2,5	3,9	3,6	4,3	0,6
	4.Vj	2,6	1,8	3,2	- 2,7	3,5	3,6	4,6	1,2
2007	1.Vj	2,8	2,9	3,0	2,2	3,0	- 1,1
	2.Vj	- 0,7	2,1	- 2,9	- 3,0	- 1,9	0,5

1) Einschl. Textilien, Bekleidung, Leder-, Holz-, Kunststoff-, Glas-, Keramik- und Eisenwaren, Verlagserzeugnisse. – 2) Nutztiere und Nutzpflanzen, immaterielle Anlagegüter, Grundstücksübertragungskosten für unbebauten Grund und Boden.

3.3.6 Bruttoanlageinvestitionen, preisbereinigt

Saison- und kalenderbereinigte Ergebnisse nach BV4.1

Vierteljahr	Insgesamt	Ausrüstungsinvestitionen			Bauinvestitionen			Sonstige Anlagen 2)
		zusammen	Maschinen u. Geräte 1)	Fahrzeuge	zusammen	Wohnbauten	Nichtwohnbauten	
	1	2	3	4	5	6	7	8
	Kettenindex (2000 = 100)							
2002 1.Vj	92,24	89,30	93,55	76,06	93,01	91,55	95,05	106,57
2.Vj	90,62	88,86	91,85	79,21	90,30	88,82	92,36	107,01
3.Vj	90,17	89,17	92,04	80,47	89,27	87,79	91,33	107,71
4.Vj	89,92	89,17	90,82	83,85	88,75	87,49	90,52	108,14
2003 1.Vj	89,97	90,14	89,19	91,45	88,10	87,07	89,53	108,45
2.Vj	90,97	90,25	89,70	91,39	89,73	88,56	91,37	109,73
3.Vj	91,01	90,44	88,86	94,46	89,54	88,82	90,55	110,51
4.Vj	91,25	91,23	90,35	93,43	89,36	88,81	90,13	111,76
2004 1.Vj	90,89	92,00	91,17	93,22	88,10	87,84	88,47	112,08
2.Vj	89,26	93,05	90,78	98,58	84,42	84,77	83,95	111,87
3.Vj	89,20	95,47	93,95	98,72	82,58	82,67	82,47	112,78
4.Vj	88,50	95,41	92,34	102,81	81,30	81,15	81,55	112,93
2005 1.Vj	89,25	96,76	93,58	105,18	81,57	81,03	82,32	115,24
2.Vj	90,25	98,46	96,80	102,00	82,02	81,30	83,00	117,26
3.Vj	90,66	99,83	97,83	103,97	81,72	81,17	82,49	118,44
4.Vj	92,08	103,41	101,57	107,89	81,70	81,06	82,58	119,78
2006 1.Vj	92,64	104,85	103,81	106,83	81,52	81,28	81,84	122,24
2.Vj	95,87	107,20	104,10	115,47	85,44	84,78	86,37	124,16
3.Vj	97,62	108,56	104,22	118,01	87,42	86,53	88,66	126,60
4.Vj	99,75	111,05	109,16	114,23	89,42	88,60	90,57	129,61
2007 1.Vj	101,30	113,94	90,29	88,68	92,52	127,29
2.Vj	99,77	116,64	85,66	83,96	88,01	129,91
	Veränderung gegenüber dem Vorquartal in %							
2002 1.Vj	− 1,2	− 1,9	− 1,2	− 3,8	− 0,8	− 1,0	− 0,6	− 0,2
2.Vj	− 1,8	− 0,5	− 1,8	4,1	− 2,9	− 3,0	− 2,8	0,4
3.Vj	− 0,5	0,3	0,2	1,6	− 1,1	− 1,2	− 1,1	0,7
4.Vj	− 0,3	0,0	− 1,3	4,2	− 0,6	− 0,3	− 0,9	0,4
2003 1.Vj	0,1	1,1	− 1,8	9,1	− 0,7	− 0,5	− 1,1	0,3
2.Vj	1,1	0,1	0,6	− 0,1	1,9	1,7	2,1	1,2
3.Vj	0,0	0,2	− 0,9	3,4	− 0,2	0,3	− 0,9	0,7
4.Vj	0,3	0,9	1,7	− 1,1	− 0,2	− 0,0	− 0,5	1,1
2004 1.Vj	− 0,4	0,8	0,9	− 0,2	− 1,4	− 1,1	− 1,8	0,3
2.Vj	− 1,8	1,1	− 0,4	5,7	− 4,2	− 3,5	− 5,1	− 0,2
3.Vj	− 0,1	2,6	3,5	0,1	− 2,2	− 2,5	− 1,8	0,8
4.Vj	− 0,8	− 0,1	− 1,7	4,1	− 1,6	− 1,8	− 1,1	0,1
2005 1.Vj	0,8	1,4	1,3	2,3	0,3	− 0,1	0,9	2,0
2.Vj	1,1	1,8	3,4	− 3,0	0,6	0,3	0,8	1,8
3.Vj	0,5	1,4	1,1	1,9	− 0,4	− 0,2	− 0,6	1,0
4.Vj	1,6	3,6	3,8	3,8	− 0,0	− 0,1	0,1	1,1
2006 1.Vj	0,6	1,4	2,2	− 1,0	− 0,2	0,3	− 0,9	2,1
2.Vj	3,5	2,2	0,3	8,1	4,8	4,3	5,5	1,6
3.Vj	1,8	1,3	0,1	2,2	2,3	2,1	2,7	2,0
4.Vj	2,2	2,3	4,7	− 3,2	2,3	2,4	2,2	2,4
2007 1.Vj	1,6	2,6	1,0	0,1	2,2	− 1,8
2.Vj	− 1,5	2,4	− 5,1	− 5,3	− 4,9	2,1

1) Einschl. Textilien, Bekleidung, Leder-, Holz-, Kunststoff-, Glas-, Keramik- und Eisenwaren, Verlagserzeugnisse. – 2) Nutztiere und Nutzpflanzungen, immaterielle Anlagegüter, Grundstücksübertragungskosten für unbebauten Grund und Boden.

3.3.7 Bruttoanlageinvestitionen des Staates in jeweiligen Preisen

Saison- und kalenderbereinigte Ergebnisse nach BV4.1

Vierteljahr	Insgesamt	Ausrüstungs- investitionen	Bauinvestitionen			Sonstige Anlagen 1)	Nachrichtlich
			zusammen	Wohnbauten	Nicht- wohnbauten		Ausrüstungs- u. Nichtwohnbau- investitionen
	1	2	3	4	5	6	7
Mrd. EUR							
2002 1.Vj	9,53	1,31	7,81	0,18	7,63	0,42	8,94
2.Vj	9,01	1,24	7,33	0,17	7,16	0,41	8,40
3.Vj	8,99	1,22	7,29	0,17	7,12	0,42	8,34
4.Vj	8,83	1,19	7,06	0,17	6,89	0,42	8,08
2003 1.Vj	8,47	1,10	6,90	0,18	6,73	0,42	7,83
2.Vj	8,69	1,17	6,97	0,17	6,79	0,44	7,96
3.Vj	8,54	1,15	6,86	0,16	6,70	0,44	7,85
4.Vj	8,49	1,06	6,92	0,16	6,76	0,44	7,82
2004 1.Vj	8,33	1,11	6,66	0,13	6,54	0,45	7,65
2.Vj	7,77	1,07	6,31	0,11	6,19	0,43	7,26
3.Vj	7,65	1,06	6,25	0,11	6,14	0,43	7,20
4.Vj	7,61	1,10	6,17	0,11	6,06	0,44	7,16
2005 1.Vj	7,68	1,11	6,19	0,12	6,07	0,43	7,18
2.Vj	7,87	1,14	6,31	0,12	6,19	0,45	7,33
3.Vj	7,54	1,15	5,99	0,11	5,88	0,46	7,03
4.Vj	7,38	1,14	5,82	0,11	5,71	0,45	6,85
2006 1.Vj	7,47	1,16	5,93	0,11	5,81	0,46	6,97
2.Vj	7,97	1,13	6,42	0,12	6,30	0,45	7,43
3.Vj	8,45	1,15	6,85	0,13	6,72	0,45	7,87
4.Vj	8,84	1,17	7,29	0,14	7,16	0,46	8,33
2007 1.Vj	9,17	1,12	7,66	0,15	7,52	0,45	8,64
2.Vj	8,65	1,06	7,22	0,14	7,08	0,45	8,14
Veränderung gegenüber dem Vorquartal in %							
2002 1.Vj	2,8	- 3,0	4,0	0,0	4,1	5,0	3,0
2.Vj	- 5,5	- 5,3	- 6,1	- 5,6	- 6,2	- 2,4	- 6,0
3.Vj	- 0,2	- 1,6	- 0,5	0,0	- 0,6	2,4	- 0,7
4.Vj	- 1,8	- 2,5	- 3,2	0,0	- 3,2	0,0	- 3,1
2003 1.Vj	- 4,1	- 7,6	- 2,3	5,9	- 2,3	0,0	- 3,1
2.Vj	2,6	6,4	1,0	- 5,6	0,9	4,8	1,7
3.Vj	- 1,7	- 1,7	- 1,6	- 5,9	- 1,3	0,0	- 1,4
4.Vj	- 0,6	- 7,8	0,9	0,0	0,9	0,0	- 0,4
2004 1.Vj	- 1,9	4,7	- 3,8	- 18,8	- 3,3	2,3	- 2,2
2.Vj	- 6,7	- 3,6	- 5,3	- 15,4	- 5,4	- 4,4	- 5,1
3.Vj	- 1,5	- 0,9	- 1,0	0,0	- 0,8	0,0	- 0,8
4.Vj	- 0,5	3,8	- 1,3	0,0	- 1,3	2,3	- 0,6
2005 1.Vj	0,9	0,9	0,3	9,1	0,2	- 2,3	0,3
2.Vj	2,5	2,7	1,9	0,0	2,0	4,7	2,1
3.Vj	- 4,2	0,9	- 5,1	- 8,3	- 5,0	2,2	- 4,1
4.Vj	- 2,1	- 0,9	- 2,8	0,0	- 2,9	- 2,2	- 2,6
2006 1.Vj	1,2	1,8	1,9	0,0	1,8	2,2	1,8
2.Vj	6,7	- 2,6	8,3	9,1	8,4	- 2,2	6,6
3.Vj	6,0	1,8	6,7	8,3	6,7	0,0	5,9
4.Vj	4,6	1,7	6,4	7,7	6,5	2,2	5,8
2007 1.Vj	3,7	- 4,3	5,1	7,1	5,0	- 2,2	3,7
2.Vj	- 5,7	- 5,4	- 5,7	- 6,7	- 5,9	0,0	- 5,8

1) Nutztiere und Nutzpflanzen, immaterielle Anlagegüter, Grundstücksübertragungskosten für unbebauten Grund und Boden.

3.3.8 Bruttoanlageinvestitionen des Staates, preisbereinigt

Saison- und kalenderbereinigte Ergebnisse nach BV4.1

Vierteljahr	Insgesamt	Ausrüstungs- investitionen	Bauinvestitionen			Sonstige Anlagen 1)	Nachrichtlich
			zusammen	Wohnbauten	Nicht- wohnbauten		Ausrüstungs- u. Nichtwohnbau- investitionen
	1	2	3	4	5	6	7
Kettenindex (2000 = 100)							
2002 1.Vj	104,46	108,71	103,58	95,70	103,38	109,34	104,46
2.Vj	98,99	104,33	97,25	91,73	97,95	107,11	98,70
3.Vj	99,17	106,03	96,85	92,83	97,18	113,57	98,61
4.Vj	97,82	105,60	94,00	91,27	95,79	111,81	97,25
2003 1.Vj	93,90	97,48	91,75	92,42	92,18	114,00	92,95
2.Vj	96,78	106,97	92,54	91,84	93,42	120,86	95,76
3.Vj	95,36	104,91	91,10	85,64	92,54	122,65	94,29
4.Vj	95,25	98,55	91,82	83,07	92,62	127,04	94,06
2004 1.Vj	93,08	102,43	88,24	67,05	90,08	124,38	92,28
2.Vj	86,61	97,29	83,36	60,97	84,08	121,80	85,63
3.Vj	85,22	97,18	82,33	58,67	82,17	120,55	84,25
4.Vj	84,28	99,96	80,90	55,39	81,24	121,84	83,27
2005 1.Vj	85,53	103,44	81,23	62,46	81,43	123,62	84,32
2.Vj	87,95	108,70	82,92	62,53	82,98	130,64	86,59
3.Vj	84,50	110,94	78,84	62,88	78,95	134,12	82,83
4.Vj	82,25	109,92	75,96	61,05	75,84	133,32	80,36
2006 1.Vj	82,93	111,72	76,78	60,63	76,56	137,91	81,02
2.Vj	88,02	111,42	82,48	64,71	82,38	136,13	86,40
3.Vj	92,20	114,68	86,45	66,71	86,32	137,17	90,70
4.Vj	96,43	122,03	91,70	73,02	90,64	146,50	94,95
2007 1.Vj	98,09	113,15	94,38	75,24	93,38	137,07	96,69
2.Vj	90,52	107,46	85,99	70,89	84,93	141,73	88,66
Veränderung gegenüber dem Vorquartal in %							
2002 1.Vj	3,1	- 0,5	3,9	0,1	3,5	5,7	3,1
2.Vj	- 5,2	- 4,0	- 6,1	- 4,1	- 5,3	- 2,0	- 5,5
3.Vj	0,2	1,6	- 0,4	1,2	- 0,8	6,0	- 0,1
4.Vj	- 1,4	- 0,4	- 2,9	- 1,7	- 1,4	- 1,5	- 1,4
2003 1.Vj	- 4,0	- 7,7	- 2,4	1,3	- 3,8	2,0	- 4,4
2.Vj	3,1	9,7	0,9	- 0,6	1,3	6,0	3,0
3.Vj	- 1,5	- 1,9	- 1,6	- 6,8	- 0,9	1,5	- 1,5
4.Vj	- 0,1	- 6,1	0,8	- 3,0	0,1	3,6	- 0,2
2004 1.Vj	- 2,3	3,9	- 3,9	- 19,3	- 2,7	- 2,1	- 1,9
2.Vj	- 7,0	- 5,0	- 5,5	- 9,1	- 6,7	- 2,1	- 7,2
3.Vj	- 1,6	- 0,1	- 1,2	- 3,8	- 2,3	- 1,0	- 1,6
4.Vj	- 1,1	2,9	- 1,7	- 5,6	- 1,1	1,1	- 1,2
2005 1.Vj	1,5	3,5	0,4	12,8	0,2	1,5	1,3
2.Vj	2,8	5,1	2,1	0,1	1,9	5,7	2,7
3.Vj	- 3,9	2,1	- 4,9	0,6	- 4,9	2,7	- 4,3
4.Vj	- 2,7	- 0,9	- 3,7	- 2,9	- 3,9	- 0,6	- 3,0
2006 1.Vj	0,8	1,6	1,1	- 0,7	0,9	3,4	0,8
2.Vj	6,1	- 0,3	7,4	6,7	7,6	- 1,3	6,6
3.Vj	4,7	2,9	4,8	3,1	4,8	0,8	5,0
4.Vj	4,6	6,4	6,1	9,5	5,0	6,8	4,7
2007 1.Vj	1,7	- 7,3	2,9	3,0	3,0	- 6,4	1,8
2.Vj	- 7,7	- 5,0	- 8,9	- 5,8	- 9,0	3,4	- 8,3

1) Nutztiere und Nutzpflanzen, immaterielle Anlagegüter, Grundstücksübertragungskosten für unbebauten Grund und Boden.

3.3.9 Exporte und Importe in jeweiligen Preisen

Saison- und kalenderbereinigte Ergebnisse nach BV4.1

Vierteljahr	Exporte			Importe			Außenbeitrag
	insgesamt	Waren 1)	Dienst- leistungen	insgesamt	Waren	Dienst- leistungen	
	1	2	3	4	5	6	
	Mrd. EUR						
2002 1.Vj	186,50	159,56	26,95	164,06	125,69	38,41	22,68
2.Vj	191,37	162,69	28,69	166,43	127,79	38,65	25,12
3.Vj	194,63	166,14	28,53	169,68	131,70	38,05	25,16
4.Vj	195,43	167,24	28,26	172,11	134,23	37,98	23,59
2003 1.Vj	193,13	166,00	27,19	174,11	135,54	38,63	19,38
2.Vj	189,94	163,95	26,00	172,04	134,26	37,79	17,99
3.Vj	194,98	168,26	26,69	170,98	132,47	38,48	23,89
4.Vj	198,89	171,70	27,17	173,99	135,74	38,15	24,81
2004 1.Vj	205,24	177,62	27,60	176,43	137,98	38,38	28,75
2.Vj	212,23	183,48	28,74	181,99	142,93	39,04	30,16
3.Vj	211,89	183,14	28,73	185,35	147,14	38,33	26,39
4.Vj	215,32	186,88	28,43	188,35	148,96	39,30	26,88
2005 1.Vj	218,69	188,87	29,79	189,86	150,25	39,50	28,64
2.Vj	224,93	194,85	30,06	196,40	156,11	40,08	28,35
3.Vj	232,12	200,90	31,19	204,24	162,56	42,05	27,64
4.Vj	239,56	206,63	32,93	212,29	170,23	41,92	27,38
2006 1.Vj	248,12	214,37	33,72	221,56	179,03	42,41	26,37
2.Vj	254,00	219,14	34,79	226,68	183,38	43,23	26,86
3.Vj	262,67	227,67	34,94	232,42	188,65	43,99	29,77
4.Vj	279,78	245,16	34,77	235,17	191,58	43,58	45,95
2007 1.Vj	275,12	240,78	34,29	239,96	195,26	44,68	34,48
2.Vj	278,95	245,07	33,87	240,48	195,55	44,95	38,27
	Veränderung gegenüber dem Vorquartal						
	in %			in Mrd. EUR			
2002 1.Vj	1,5	1,1	3,4	− 0,7	− 0,3	− 2,0	3,80
2.Vj	2,6	2,0	6,5	1,4	1,7	0,6	2,44
3.Vj	1,7	2,1	− 0,6	2,0	3,1	− 1,6	0,04
4.Vj	0,4	0,7	− 0,9	1,4	1,9	− 0,2	− 1,57
2003 1.Vj	− 1,2	− 0,7	− 3,8	1,2	1,0	1,7	− 4,21
2.Vj	− 1,7	− 1,2	− 4,4	− 1,2	− 0,9	− 2,2	− 1,39
3.Vj	2,7	2,6	2,7	− 0,6	− 1,3	1,8	5,90
4.Vj	2,0	2,0	1,8	1,8	2,5	− 0,9	0,92
2004 1.Vj	3,2	3,4	1,6	1,4	1,7	0,6	3,94
2.Vj	3,4	3,3	4,1	3,2	3,6	1,7	1,41
3.Vj	− 0,2	− 0,2	− 0,0	1,8	2,9	− 1,8	− 3,77
4.Vj	1,6	2,0	− 1,0	1,6	1,2	2,5	0,49
2005 1.Vj	1,6	1,1	4,8	0,8	0,9	0,5	1,76
2.Vj	2,9	3,2	0,9	3,4	3,9	1,5	− 0,29
3.Vj	3,2	3,1	3,8	4,0	4,1	4,9	− 0,71
4.Vj	3,2	2,9	5,6	3,9	4,7	− 0,3	− 0,26
2006 1.Vj	3,6	3,7	2,4	4,4	5,2	1,2	− 1,01
2.Vj	2,4	2,2	3,2	2,3	2,4	1,9	0,49
3.Vj	3,4	3,9	0,4	2,5	2,9	1,8	2,91
4.Vj	6,5	7,7	− 0,5	1,2	1,6	− 0,9	16,18
2007 1.Vj	− 1,7	− 1,8	− 1,4	2,0	1,9	2,5	− 11,47
2.Vj	1,4	1,8	− 1,2	0,2	0,1	0,6	3,79

1) Im 4. Vierteljahr 2006 durch Nachmeldungen positiv beeinflusst.

3.3.10 Exporte und Importe, preisbereinigt
Saison- und kalenderbereinigte Ergebnisse nach BV4.1

Vierteljahr	Exporte			Importe		
	insgesamt	Waren 1)	Dienstleistungen	insgesamt	Waren	Dienstleistungen
	1	2	3	4	5	6
Kettenindex (2000 = 100)						
2002 1.Vj	108,24	107,47	112,18	97,74	96,97	100,44
2.Vj	111,23	109,87	119,89	99,03	98,56	100,76
3.Vj	112,89	112,09	118,76	101,57	102,26	99,43
4.Vj	113,57	113,11	118,02	103,50	104,68	99,32
2003 1.Vj	113,17	112,58	117,60	105,28	106,30	101,92
2.Vj	111,88	111,53	114,20	105,51	107,09	100,26
3.Vj	115,35	114,94	117,87	105,58	106,75	101,67
4.Vj	118,04	117,34	122,70	107,93	109,88	101,40
2004 1.Vj	121,80	121,69	122,59	109,11	111,45	101,41
2.Vj	125,33	125,10	127,02	111,57	114,25	102,74
3.Vj	124,77	124,49	126,93	112,75	116,58	100,11
4.Vj	126,55	126,78	125,18	114,00	117,27	102,59
2005 1.Vj	128,21	127,90	130,03	114,68	118,26	102,98
2.Vj	131,71	132,21	128,60	118,04	122,23	104,11
3.Vj	135,40	136,02	131,60	121,65	125,92	107,31
4.Vj	139,01	139,56	135,24	125,13	130,17	108,13
2006 1.Vj	143,38	144,25	137,88	129,34	135,36	109,24
2.Vj	146,25	146,52	144,65	131,59	137,70	111,29
3.Vj	151,07	151,89	146,25	134,87	141,56	112,66
4.Vj	161,76	163,55	149,73	137,06	144,52	111,99
2007 1.Vj	158,10	159,58	150,36	139,57	147,07	114,46
2.Vj	160,63	162,66	149,04	139,98	147,57	114,56
Veränderung gegenüber dem Vorquartal in %						
2002 1.Vj	1,0	1,0	- 2,7	- 0,3	0,5	- 3,0
2.Vj	2,8	2,2	6,9	1,3	1,6	0,3
3.Vj	1,5	2,0	- 0,9	2,6	3,8	- 1,3
4.Vj	0,6	0,9	- 0,6	1,9	2,4	- 0,1
2003 1.Vj	- 0,4	- 0,5	- 0,4	1,7	1,5	2,6
2.Vj	- 1,1	- 0,9	- 2,9	0,2	0,7	- 1,6
3.Vj	3,1	3,1	3,2	0,1	- 0,3	1,4
4.Vj	2,3	2,1	4,1	2,2	2,9	- 0,3
2004 1.Vj	3,2	3,7	- 0,1	1,1	1,4	0,0
2.Vj	2,9	2,8	3,6	2,3	2,5	1,3
3.Vj	- 0,4	- 0,5	- 0,1	1,1	2,0	- 2,6
4.Vj	1,4	1,8	- 1,4	1,1	0,6	2,5
2005 1.Vj	1,3	0,9	3,9	0,6	0,8	0,4
2.Vj	2,7	3,4	- 1,1	2,9	3,4	1,1
3.Vj	2,8	2,9	2,3	3,1	3,0	3,1
4.Vj	2,7	2,6	2,8	2,9	3,4	0,8
2006 1.Vj	3,1	3,4	2,0	3,4	4,0	1,0
2.Vj	2,0	1,6	4,9	1,7	1,7	1,9
3.Vj	3,3	3,7	1,1	2,5	2,8	1,2
4.Vj	7,1	7,7	2,4	1,6	2,1	- 0,6
2007 1.Vj	- 2,3	- 2,4	0,4	1,8	1,8	2,2
2.Vj	1,6	1,9	- 0,9	0,3	0,3	0,1

1) Im 4. Vierteljahr 2006 durch Nachmeldungen positiv beeinflusst.

4 Arbeitstage *)

Zeitraum	1999	2000	2001	2002	2003	2004	2005	2006	2007	2008
Januar	19,6	20,6	22,0	22,0	21,6	20,6	20,6	21,6	22,0	22,0
Februar	19,6	21,0	19,6	19,6	20,0	19,6	19,6	19,6	19,6	20,6
März	23,0	22,6	22,0	20,0	20,6	23,0	21,0	23,0	22,0	19,0
April	20,0	18,0	19,0	21,0	20,0	20,0	21,0	18,0	19,0	22,0
Mai	19,0	22,0	21,0	19,3	20,0	19,0	19,3	21,0	20,0	19,3
Juni	21,3	19,3	19,3	20,0	19,3	21,3	22,0	20,3	20,3	21,0
Juli	22,0	21,0	22,0	23,0	23,0	22,0	21,0	21,0	22,0	23,0
August	22,0	22,8	22,8	21,8	20,8	22,0	22,8	22,8	22,8	20,8
September	22,0	21,0	20,0	21,0	22,0	22,0	22,0	21,0	20,0	22,0
Oktober	21,0	20,9	21,9	21,9	21,9	21,0	19,9	20,9	21,9	21,9
November	21,3	21,3	21,3	20,4	20,0	21,3	21,3	21,3	21,3	20,0
Dezember	21,0	19,0	17,0	18,0	19,0	21,0	21,0	19,0	17,0	19,0
1. Vj	62,2	64,2	63,6	61,6	62,2	63,2	61,2	64,2	63,6	61,6
2. Vj	60,3	59,3	59,3	60,3	59,3	60,3	62,3	59,3	59,3	62,3
3. Vj	66,0	64,8	64,8	65,8	65,8	66,0	65,8	64,8	64,8	65,8
4. Vj	63,3	61,2	60,2	60,3	60,9	63,3	62,2	61,2	60,2	60,9
Jahr	251,8	249,5	247,9	248,0	248,2	252,8	251,5	249,5	247,9	250,6
in % spezifischer Periodendurchschnitte										
Januar	92,7	97,4	104,0	104,0	102,2	97,4	97,4	102,2	104,0	104,0
Februar	98,7	105,7	98,7	98,7	100,7	98,7	98,7	98,7	98,7	103,7
März	106,3	104,4	101,7	92,4	95,2	106,3	97,0	106,3	101,7	87,8
April	100,8	90,7	95,7	105,8	100,8	100,8	105,8	90,7	95,7	110,8
Mai	96,3	111,5	106,4	97,8	101,4	96,3	97,8	106,4	101,4	97,8
Juni	104,3	94,5	94,5	98,0	94,5	104,3	107,8	99,4	99,4	102,9
Juli	99,2	94,7	99,2	103,7	103,7	99,2	94,7	94,7	99,2	103,7
August	100,1	103,7	103,7	99,2	94,6	100,1	103,7	103,7	103,7	94,6
September	102,7	98,0	93,3	98,0	102,7	102,7	102,7	98,0	93,3	102,7
Oktober	98,2	97,8	102,4	102,4	102,4	98,2	93,1	97,8	102,4	102,4
November	102,3	102,3	102,3	98,0	96,1	102,3	102,3	102,3	102,3	96,1
Dezember	108,9	98,6	88,2	93,4	98,6	108,9	108,9	98,6	88,2	98,6
1. Vj	99,3	102,5	101,5	98,3	99,3	100,9	97,7	102,5	101,5	98,3
2. Vj	100,5	98,8	98,8	100,5	98,8	100,5	103,8	98,8	98,8	103,8
3. Vj	100,6	98,8	98,8	100,3	100,3	100,6	100,3	98,8	98,8	100,3
4. Vj	103,0	99,6	97,9	98,1	99,1	103,0	101,2	99,6	97,9	99,1
Jahr	100,8	99,9	99,3	99,3	99,4	101,2	100,7	99,9	99,3	100,4
in % von Normperioden 1)										
Januar	94,2	99,0	105,7	105,7	103,8	99,0	99,0	103,8	105,7	105,7
Februar	94,2	100,9	94,2	94,2	96,1	94,2	94,2	94,2	94,2	99,0
März	110,5	108,6	105,7	96,1	99,0	110,5	100,9	110,5	105,7	91,3
April	96,1	86,5	91,3	100,9	96,1	96,1	100,9	86,5	91,3	105,7
Mai	91,3	105,7	100,9	92,7	96,1	91,3	92,7	100,9	96,1	92,7
Juni	102,4	92,7	92,7	96,1	92,7	102,4	105,7	97,6	97,6	100,9
Juli	105,7	100,9	105,7	110,5	110,5	105,7	100,9	100,9	105,7	110,5
August	105,7	109,6	109,6	104,8	100,0	105,7	109,6	109,6	109,6	100,0
September	105,7	100,9	96,1	100,9	105,7	105,7	105,7	100,9	96,1	105,7
Oktober	100,9	100,4	105,2	105,2	105,2	100,9	95,6	100,4	105,2	105,2
November	102,4	102,4	102,4	98,0	96,1	102,4	102,4	102,4	102,4	96,1
Dezember	100,9	91,3	81,7	86,5	91,3	100,9	100,9	91,3	81,7	91,3
1. Vj	99,6	102,8	101,9	98,7	99,6	101,2	98,0	102,8	101,9	98,7
2. Vj	96,6	95,0	95,0	96,6	95,0	96,6	99,8	95,0	95,0	99,8
3. Vj	105,7	103,8	103,8	105,4	105,4	105,7	105,4	103,8	103,8	105,4
4. Vj	101,4	98,0	96,4	96,6	97,6	101,4	99,6	98,0	96,4	97,6
Jahr	100,8	99,9	99,3	99,3	99,4	101,2	100,7	99,9	99,3	100,4

*) 5-Tage-Woche, die Feiertage wurden mit folgenden Arbeitstageanteilen berücksichtigt:

Heilige Drei Könige (6.1.) = 0,6 Tage; Rosenmontag = 0,8 Tage; Fastnachtdienstag = 0,8 Tage; Fronleichnam = 0,3 Tage;

Mariä Himmelfahrt (15.8.) = 0,8 Tage; Reformationstag (31.10.) = 0,9 Tage; Allerheiligen (1.11.) = 0,3 Tage; Heiligabend (24.12.) = 0,0 Tage;

Silvester (31.12.) = 0,0 Tage;

1) Durchschnittsmonat = 20,8 Arbeitstage; Durchschnittsquartal = 62,4 Arbeitstage; Durchschnittsjahr = 249,7 Arbeitstage;