

Volkswirtschaftliche Gesamtrechnungen

Inlandsproduktsberechnung
Saisonbereinigte Vierteljahresergebnisse
nach Census X-12-ARIMA und BV4.1

1. Vierteljahr 2007

Erscheinungsfolge: vierteljährlich
Stand: Mai 2007
Erschienen am 24.05.2007
Artikelnummer: 2180130073214

Fachliche Informationen zu dieser Veröffentlichung können Sie direkt beim Statistischen Bundesamt erfragen:
Gruppe III A, Telefon: +49 (0) 611 / 75 26 26; Fax: +49 (0) 611 / 75 39 52 oder E-Mail: bip-info@destatis.de

© Statistisches Bundesamt, Wiesbaden 2007

Vervielfältigung und Verbreitung, auch auszugsweise, mit Quellenangabe gestattet.

Inhalt

Methodische Erläuterungen

Literaturhinweise

Weitere Hinweise

Schaubild 1: Bruttoinlandsprodukt und Inländische Verwendung

Schaubild 2: Private und Staatliche Konsumausgaben

Schaubild 3: Ausrüstungs- und Bauinvestitionen

Schaubild 4: Exporte und Importe

Tabellenteil

1 Bruttoinlandsprodukt, preisbereinigt

- 1.1 Ergebnisse nach Census X-12-ARIMA
- 1.2 Komponentenzerlegung nach Census X-12-ARIMA
- 1.3 Ergebnisse nach BV4.1
- 1.4 Komponentenzerlegung nach BV4.1

2 Ergebnisse nach Census X-12-ARIMA

2.1 Tabellen für die Gesamtwirtschaft

- 2.1.1 Bruttoinlandsprodukt und Nationaleinkommen
- 2.1.2 Volkseinkommen und verfügbares Einkommen der Volkswirtschaft
- 2.1.3 Verfügbares Einkommen der privaten Haushalte und seine Verwendung
- 2.1.4 Arbeitnehmerentgelt, Löhne und Gehälter (Inländer)
- 2.1.5 Masseneinkommen und verfügbares Einkommen der privaten Haushalte
- 2.1.6 Bevölkerung und Erwerbstätigkeit
- 2.1.7 Erwerbstätige, Arbeitnehmer und geleistete Arbeitsstunden im Inland
- 2.1.8 Arbeitsproduktivität, Lohnkosten, Verdienst und Lohnstückkosten

2.2 Tabellen für Wirtschaftsbereiche

- 2.2.1 Bruttowertschöpfung in jeweiligen Preisen
- 2.2.2 Bruttowertschöpfung, preisbereinigt
- 2.2.3 Arbeitnehmerentgelt
- 2.2.4 Bruttolöhne und –gehälter
- 2.2.5 Erwerbstätige
- 2.2.6 Arbeitnehmer
- 2.2.7 Geleistete Arbeitsstunden der Erwerbstätigen
- 2.2.8 Geleistete Arbeitsstunden der Arbeitnehmer

2.3 Tabellen zur Verwendung des Bruttoinlandsprodukts

- 2.3.1 Verwendung des Bruttoinlandsprodukts in jeweiligen Preisen
- 2.3.2 Verwendung des Bruttoinlandsprodukts, preisbereinigt
- 2.3.3 Konsum in jeweiligen Preisen
- 2.3.4 Konsum, preisbereinigt
- 2.3.5 Bruttoanlageinvestitionen in jeweiligen Preisen
- 2.3.6 Bruttoanlageinvestitionen, preisbereinigt
- 2.3.7 Bruttoanlageinvestitionen des Staates in jeweiligen Preisen
- 2.3.8 Bruttoanlageinvestitionen des Staates, preisbereinigt
- 2.3.9 Exporte und Importe in jeweiligen Preisen
- 2.3.10 Exporte und Importe, preisbereinigt

3 Ergebnisse nach BV4.1

3.1 Tabellen für die Gesamtwirtschaft

- 3.1.1 Bruttoinlandsprodukt und Nationaleinkommen
- 3.1.2 Volkseinkommen und verfügbares Einkommen der Volkswirtschaft
- 3.1.3 Verfügbares Einkommen der privaten Haushalte und seine Verwendung
- 3.1.4 Arbeitnehmerentgelt, Löhne und Gehälter (Inländer)
- 3.1.5 Masseneinkommen und verfügbares Einkommen der privaten Haushalte
- 3.1.6 Bevölkerung und Erwerbstätigkeit
- 3.1.7 Erwerbstätige, Arbeitnehmer und geleistete Arbeitsstunden im Inland
- 3.1.8 Arbeitsproduktivität, Lohnkosten, Verdienst und Lohnstückkosten

3.2 Tabellen für Wirtschaftsbereiche

- 3.2.1 Bruttowertschöpfung in jeweiligen Preisen
- 3.2.2 Bruttowertschöpfung, preisbereinigt
- 3.2.3 Arbeitnehmerentgelt
- 3.2.4 Bruttolöhne und –gehälter
- 3.2.5 Erwerbstätige
- 3.2.6 Arbeitnehmer
- 3.2.7 Geleistete Arbeitsstunden der Erwerbstätigen
- 3.2.8 Geleistete Arbeitsstunden der Arbeitnehmer

3.3 Tabellen zur Verwendung des Bruttoinlandsprodukts

- 3.3.1 Verwendung des Bruttoinlandsprodukts in jeweiligen Preisen
- 3.3.2 Verwendung des Bruttoinlandsprodukts, preisbereinigt
- 3.3.3 Konsum in jeweiligen Preisen
- 3.3.4 Konsum, preisbereinigt
- 3.3.5 Bruttoanlageinvestitionen in jeweiligen Preisen
- 3.3.6 Bruttoanlageinvestitionen, preisbereinigt
- 3.3.7 Bruttoanlageinvestitionen des Staates in jeweiligen Preisen
- 3.3.8 Bruttoanlageinvestitionen des Staates, preisbereinigt
- 3.3.9 Exporte und Importe in jeweiligen Preisen
- 3.3.10 Exporte und Importe, preisbereinigt

4 Arbeitstage

Methodische Erläuterungen

Allgemeiner Überblick

Unter **Saisonbereinigung** wird die Herausrechnung von saisonalen und kalenderbedingten Schwankungen aus den Ursprungswerten verstanden. Die dazu nötige Zerlegung von Zeitreihen in einzelne Komponenten, die jede für sich betrachtet besser analysiert werden können als die Reihe der Ursprungswerte, ist ein schwieriges theoretisches Problem. Bei der Zerlegung ökonomischer Zeitreihen wird von der Vorstellung ausgegangen, dass sich die Reihen aus verschiedenen Komponenten zusammensetzen, die auf unterschiedlichen Einflüssen basieren. Allgemein wird zwischen längerfristigen, saisonalen, kalendarischen und irregulären Einflüssen unterschieden. Dementsprechend wird die Reihe in Trend-, Saison- und Restkomponenten zerlegt, viele Verfahren trennen auch noch den Kalendereinfluss. Die Auswirkungen der langfristigen, saisonalen und anderen Einflüsse sind nicht unmittelbar beobachtbar, weshalb es keine objektiv "richtige" Zeitreihenzerlegung geben kann.

Die konkrete Komponentenzerlegung mittels eines Analyseverfahrens muss immer von Annahmen über Struktur und Eigenschaften der verschiedenen Einflussgrößen sowie deren Zusammenwirken ausgehen. Diese Annahmen unterscheiden sich von Verfahren zu Verfahren. Darüber hinaus setzen die Verfahren der Zeitreihenzerlegung auch unterschiedliche Schwerpunkte im Hinblick auf die gewünschten Eigenschaften der Ergebnisse, wie beispielsweise die Stabilität der Ergebnisse. Aus diesen Gründen werden die unterschiedlichen Verfahren zur Zeitreihenzerlegung in keinem Fall allen Anforderungen an derartige Verfahren gerecht. Letztendlich muss der Nutzer selbst entscheiden, welches der vorhandenen Verfahren seine Ansprüche an die Zeitreihenanalyse am besten erfüllt. In diesem Beiheft werden die Ergebnisse der Saison- bzw. Saison- und Kalenderbereinigung nach den Methoden Census X-12-ARIMA und BV4.1 dargestellt.

Census X-12-ARIMA

Census X-12-ARIMA ist das international bekannteste Verfahren zur Saisonbereinigung von Zeitreihen. Deshalb übermittelt das Statistische Bundesamt im Rahmen seiner internationalen Lieferverpflichtungen mit Census X-12-ARIMA ermittelte saison- bzw. saison- und kalenderbereinigte Ergebnisse an das Statistische Amt der Europäischen Gemeinschaften (Eurostat).

Die Ermittlung der mit Census X-12-ARIMA bereinigten Ergebnisse wird partnerschaftlich sowie nach arbeitsteiligen Grundsätzen vom Statistischen Bundesamt und von der Deutschen Bundesbank durchgeführt. Die Festlegung der Steuerparameter des Verfahrens erfolgt reihenspezifisch auf der Basis verschiedener statistischer Kriterien. Dabei wird versucht, verfügbaren Zusatzinformationen wirtschaftlicher und klimatischer Art Rechnung zu tragen.

Bei den meisten vierteljährlichen Zeitreihen der Volkswirtschaftlichen Gesamtrechnungen ist festzustellen, dass die saisonalen und die irregulären Schwankungen proportional mit dem Reihenniveau zusammenhängen. Zur sachgerechten Analyse solcher Reihen ist beim Census X-12-ARIMA-Verfahren die Anwendung der multiplikativen Verfahrensvariante erforderlich. Bei Zeitreihen, bei denen kein proportionaler Zusammenhang dieser Schwankungen mit dem Reihenniveau beobachtet werden kann, wird die additive Verfahrensvariante verwendet.

Die **Nachvollziehbarkeit** der mit Census X-12-ARIMA saison- bzw. saison- und kalenderbereinigten Ergebnisse ist gewährleistet:

- Die jeweils aktuelle PC-Version des Census-Verfahrens X-12-ARIMA kann von allen Interessierten kostenlos aus dem Internet (<http://www.census.gov/pub/ts/x12a/final/pc/omega.exe>) abgerufen werden.
- Auf Anfrage teilt das Statistische Bundesamt die bei der Saisonbereinigung verwendeten reihenspezifischen Steuerungsoptionen für das Census Verfahren sowie die Ableitungsregeln für indirekt bereinigte Zeitreihen mit.

BV4.1

Als zweites Verfahren zur Saisonbereinigung wird für die in diesem Beiheft präsentierten Ergebnisse **BV4.1 (Berliner Verfahren, Version 4.1)** verwendet. BV4.1 ist eine **methodische Weiterentwicklung** des Verfahrens BV4, einem Verfahren, das sich viele Jahre im Statistischen Bundesamt bewährt hat. Durch die Verwendung von BV4.1 verbessert sich gegenüber der Analyse mit BV4 insbesondere die Herausrechnung kalenderbedingter Einflüsse.

Grundsätzlich erfordert das Verfahren BV4.1 keine manuellen reihenspezifischen Festlegungen von Verfahrensparametern, um qualitativ hochwertige Saisonbereinigungsergebnisse zu erstellen. Deshalb ist die Nachvollziehbarkeit der Analyseergebnisse bei BV4.1 automatisch gewährleistet. Aufgrund der Flexibilität des methodischen Ansatzes können bei BV4.1 alle Zeitreihen im Rahmen eines additiven Zeitreihenmodells analysiert werden.

Interessenten stellt das Statistische Bundesamt eine anwenderfreundliche PC-Version des Verfahrens kostenfrei zur Verfügung (bv4.1@destatis.de).

Unterschiede zwischen Census X-12-ARIMA und BV4.1

Die Ergebnisse der beiden Verfahren **unterscheiden** sich vor allem dadurch, dass BV4.1 gegenüber Census X-12-ARIMA einen ruhigeren Trendverlauf, eine flexiblere Saisonkomponente, weniger irreguläre saison-bereinigte Werte und häufig geringere Restwerte ermittelt.

Hinweise zu anderen Größen

Im Abschnitt 1 des Tabellenteils werden neben den saisonbereinigten Werten für ausgewählte gesamtwirtschaftliche Zeitreihen auch die **Faktoren** bzw. **Komponenten** sowie abgeleitete Größen gezeigt. Dabei ergibt sich bei multiplikativer Zerlegung (Census X-12-ARIMA) die Originalreihe als Produkt aus Trend und allen Faktoren, während bei additiver Zerlegung (BV4.1) die Originalreihe die Summe aller Komponenten ist.

Die **Veränderungsraten** der saisonbereinigten Ergebnisse gegenüber dem Vorquartal in Prozent können häufig kleiner sein als die vergleichbaren Veränderungsraten der Ursprungswerte im Vorjahresvergleich. Daraus darf nicht etwa geschlossen werden, dass der Anstieg saisonbereinigter Werte geringer ist, sondern der Unterschied ergibt sich ausschließlich aus dem größeren zeitlichen Abstand des Vorjahresvergleichs bei den Ursprungswerten gegenüber dem Vorquartalsvergleich bei den saisonbereinigten Werten. Als **Jahresrate** wird die auf ein Jahr hochgerechnete Veränderungsrate der saisonbereinigten Werte bezeichnet. Diese Darstellung der Entwicklung mit Hilfe von "**annual rates**" ist vor allem in den USA üblich (berechnet als 4. Potenz des Quotienten aus den saisonbereinigten Werten des Berichts- und des Vorquartals, abzüglich 1, mal 100). Der sogenannte **Überhang** ist eine hochgerechnete Jahreszuwachsrate für das laufende Kalenderjahr unter der Annahme, dass das erreichte saisonbereinigte Vierteljahresniveau auch für den Rest des Jahres gilt. Der Überhang im vierten Quartal trifft dieselbe Aussage für das nachfolgende Kalenderjahr. Gerechnet wurde wie folgt:

- 1.Vj: $[\text{Sp.3 (1.Vj)} \times 4 / \text{Sp.3 (Summe des Vorjahres)} - 1] \times 100$
- 2.Vj: $\{[\text{Sp.3 (1.Vj)} + \text{Sp.3 (2.Vj)} \times 3] / \text{Sp.3 (Summe des Vorjahres)} - 1\} \times 100$
- 3.Vj: $\{[\text{Sp.3 (1.Vj)} + \text{Sp.3 (2.Vj)} + \text{Sp.3 (3.Vj)} \times 2] / \text{Sp.3 (Summe des Vorjahres)} - 1\} \times 100$
- 4.Vj: $[\text{Sp.3 (4.Vj)} \times 4 / \text{Sp.3 (Summe des aktuellen Jahres)} - 1] \times 100$

Um die Einschätzung von Kalendereinflüssen zu erleichtern, werden in Tabelle 4 monatliche, vierteljährliche und jährliche **Arbeitstage** für Deutschland nachgewiesen. Ferner werden die Arbeitstage in Prozent gleichnamiger (spezifischer) Periodendurchschnitte und in Prozent eines Durchschnittsmonats von 20,8 Arbeitstagen, eines Durchschnittsquartals von 62,4 Arbeitstagen und eines Durchschnittsjahres von 249,7 Arbeitstagen (Normperiode) ausgedrückt.

Literaturhinweise

zum Census-Verfahren:

Findley, David F.; Monsell, Brian C.; Bell, William R.; Otto, Mark C. und Chen, Bor-Chung:

New Capabilities and Methods of the X-12-ARIMA Seasonal-Adjustment Program, Journal of Business & Economic Statistics, Vol. 16, April 1998, S. 127-177.

Kirchner, Robert:

Auswirkungen des neuen Saisonbereinigungsverfahrens Census X-12-ARIMA auf die aktuelle Wirtschaftsanalyse in Deutschland, Diskussionspapier 7/99 der Volkswirtschaftlichen Forschungsgruppe der Deutschen Bundesbank, Frankfurt am Main 1999.

zum Berliner Verfahren:

Nullau, B., Heiler, S., Wäsch, P., Meisner, B., Filip, D.:

Das Berliner Verfahren. Ein Beitrag zur Zeitreihenanalyse, DIW-Beiträge zur Strukturforchung, Heft 7, Berlin 1969.

Nourney, M.: "Methodische Probleme der Zeitreihenanalyse", Allgemeines Statistisches Archiv 2/1976, S. 145-161.

Nourney, M.: "Methode der Zeitreihenanalyse", Wirtschaft und Statistik 1/1973, S. 11-17.

Nourney, M.: "Umstellung der Zeitreihenanalyse", Wirtschaft und Statistik 11/1983, S. 841-852.

Speth, H.-Th.: "Komponentenzerlegung und Saisonbereinigung ökonomischer Zeitreihen mit dem Verfahren BV4.1", Methodenberichte, Heft 3/2004.

Vorbemerkung

- Erstmals nachgewiesen werden in dieser Ausgabe die Ergebnisse für das **erste Vierteljahr 2007**.
- Termine für das **2. Vierteljahr 2007**: BIP-Schnellmeldung **14.08.2007**, tiefer gegliederte Ergebnisse **23.08.2007**.

Für die dargestellten Ergebnisse gelten die folgenden allgemeinen Hinweise, ohne dass diese jeweils wiederholt werden:

- Rechenstand dieser Ergebnisse ist **Mai 2007**.
- Die nicht sichtbaren Zeiträume bis 1991 zurück können in der **Excel-Datei** von jedem Nutzer selbst **eingebliendet** werden.
- Die saison- und kalenderbereinigten Ergebnisse dieser Veröffentlichung **beziehen** sich auf die in der Fachserie 18, Reihe 1.2 dargestellten Ursprungswerte.
- Einen ausführlichen **Qualitätsbericht** über die Volkswirtschaftlichen Gesamtrechnungen finden Sie auf der Internetadresse www.destatis.de/download/qualitaetsberichte/qualitaetsbericht_vgr.pdf, Qualitätsberichte zu anderen Statistiken über die Internetadresse www.destatis.de/download/qualitaetsberichte.
- Die Ergebnisse in jeweiligen Preisen werden in der Regel in Milliarden Euro (Mrd. EUR) mit zwei Nachkommastellen dargestellt. Daraus kann nicht auf die inhaltliche Genauigkeit geschlossen werden. Bei der Addition von Ergebnissen können Abweichungen durch **Rundungen** oder durch Extremwertbereinigungen (bei BV4.1) entstehen.
- Die Angaben je Einwohner, je Erwerbstätigen und je Arbeitnehmer werden auf **1 Euro gerundet**, die Angaben je Stunde auf **1 Euro-Cent gerundet** nachgewiesen.
- Die **preisbereinigten** Ergebnisse werden entsprechend internationaler Konventionen und verbindlicher europäischer Rechtsvorschriften auf der Grundlage einer jährlich wechselnden Preisbasis (**Vorjahrespreisbasis**) nachgewiesen. Diese neue Methode ersetzt die bisherige Berechnung in konstanten Preisen eines festen Preisbasisjahres (zuletzt 1995). Dadurch werden immer die aktuellen Preisrelationen in der Rechnung berücksichtigt, was eine genauere Berechnung der "realen" Veränderungsraten gewährleistet. Rechentechnisch werden bei der Methode der Vorjahrespreisbasis zunächst Jahresergebnisse in konstanten Preisen des Vorjahres als Messzahlen ermittelt, die durch Verkettung ("Chain-linking") jedes einzelnen Merkmals vergleichbare Zeitreihen bilden. Zur Berechnung der vierteljährlicher Daten auf Vorjahrespreisbasis (Verkettung) wird die sog. Annual-Overlap-Methode verwendet.
- Die Darstellung der **preisbereinigten** Ergebnisse erfolgt i.d.R. in Form von verketteten Indizes (sog. **Kettenindizes**) mit dem Referenzjahr 2000=100. Kettenindizes werden auf zwei Stellen nach dem Komma gerundet.
- Die Veränderungsraten werden von den **gerundeten** Werten errechnet.
- Die Veränderung der Ergebnisse gegenüber dem entsprechenden Zeitraum des Vorjahres wird in **Prozent**, in **Mrd. EUR** oder als **Wachstumsbeitrag** zum Bruttoinlandsprodukt (BIP) in **Prozent-Punkten** ausgedrückt. Bei den Ergebnissen in den Tabellen 1.1, 1.2 und 1.3 wird die Veränderung in Prozent gegenüber dem Vorquartal sowie gegenüber dem entsprechenden Quartal des Vorjahres angegeben. Der Unterschied zwischen der Vorjahresveränderung der unbereinigten und der Vorjahresveränderung der saison- und kalenderbereinigten Ergebnisse zeigt weitgehend den Kalendereffekt.
- Die **abgeleiteten Kennziffern** wie Arbeitsproduktivität, Lohnkosten, Verdienst und Lohnstückkosten sind teilweise nur eingeschränkt aussagefähig und unsicherer als die ihnen zugrundeliegenden Ausgangsgrößen.
- Das vierteljährliche Bruttoinlandsprodukt wird in einer **BIP-Schnellmeldung** 45 Tage nach Ablauf des Berichtsquartals, tiefer gegliederte Ergebnisse über die neueste Inlandsproduktsberechnung werden nach rund 55 Tagen per Pressemitteilung zu folgenden Terminen veröffentlicht:
 - im Februar: erstmals nachgewiesen wird das 4. Vierteljahr des Vorjahres
 - im Mai: erstmals nachgewiesen wird das 1. Vierteljahr des laufenden Jahres
 - im August: erstmals nachgewiesen wird das 2. Vierteljahr des laufenden Jahres
 - im November: erstmals nachgewiesen wird das 3. Vierteljahr des laufenden Jahres

Gebietsstand

Alle Angaben beziehen sich auf die Bundesrepublik Deutschland nach dem Gebietsstand seit dem 3.10.1990.

Zeichenerklärung

- = nichts vorhanden oder weniger als die Hälfte von 1 in der letzten besetzten Stelle
- / = keine Angaben, da Zahlenwert nicht sicher genug
- . = Zahlenwert unbekannt oder geheimzuhaltend
- ... = Angabe fällt später an
- x = Tabellenfach gesperrt, weil Aussage nicht sinnvoll

Schaubild 1: Bruttoinlandsprodukt und Inländische Verwendung



Schaubild 2: Private und Staatliche Konsumausgaben

Private Konsumausgaben, preisbereinigt



Staatliche Konsumausgaben, preisbereinigt

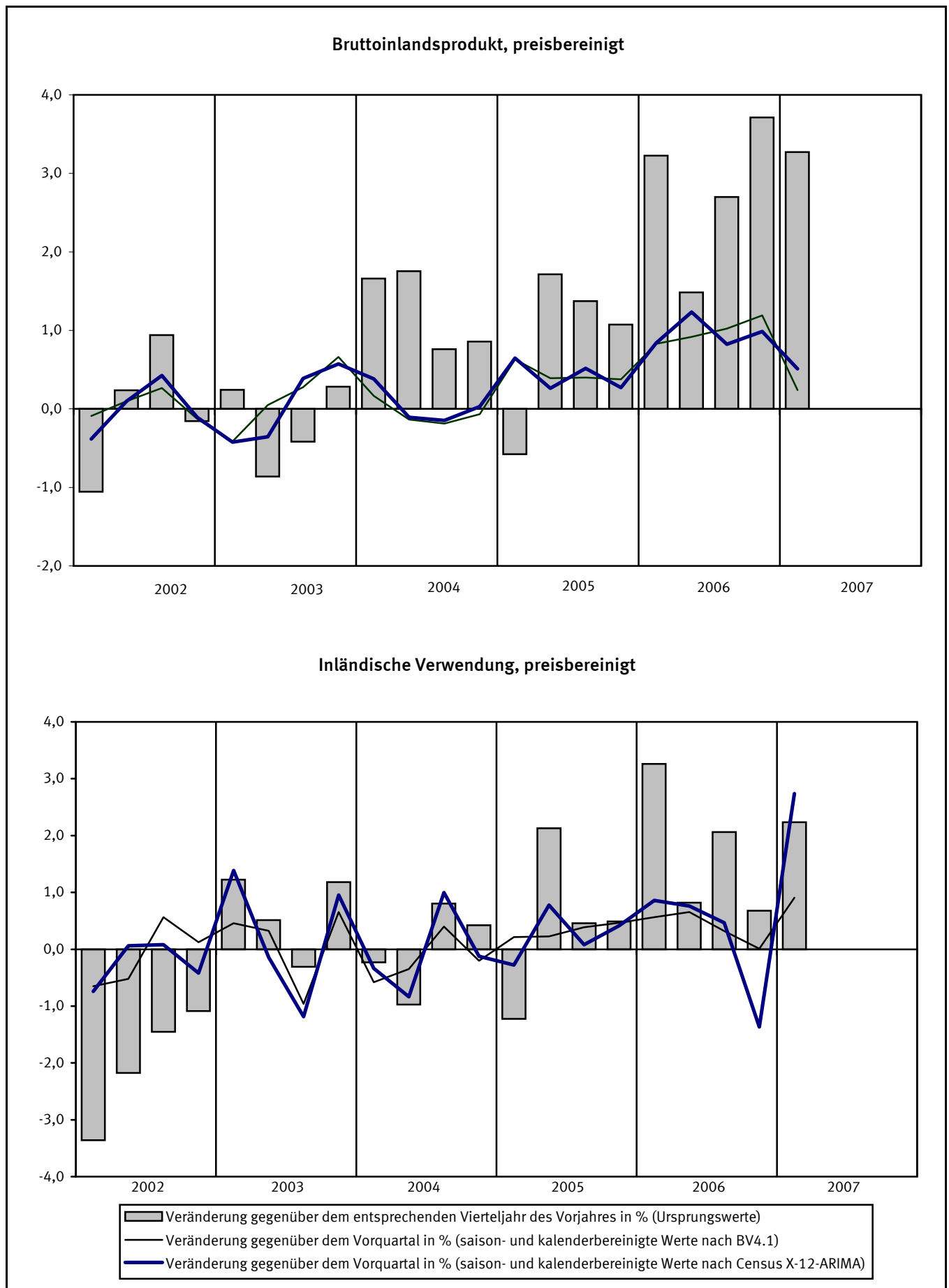
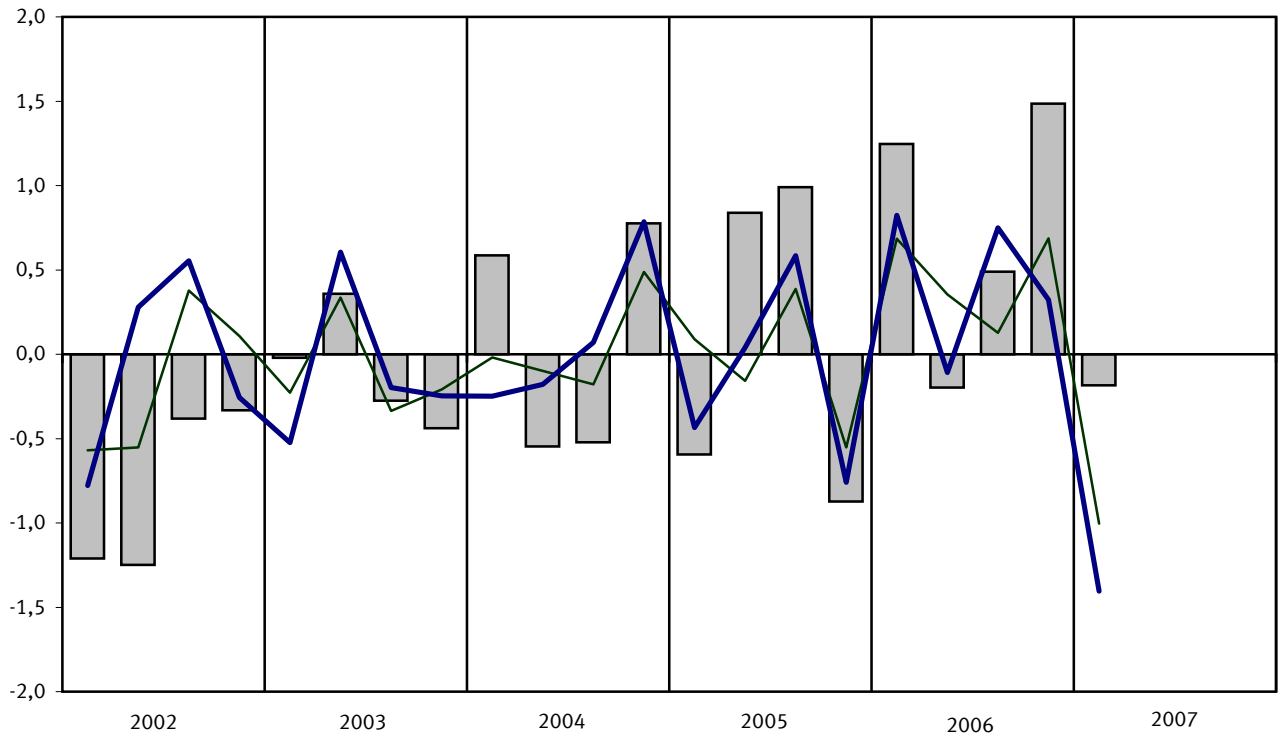
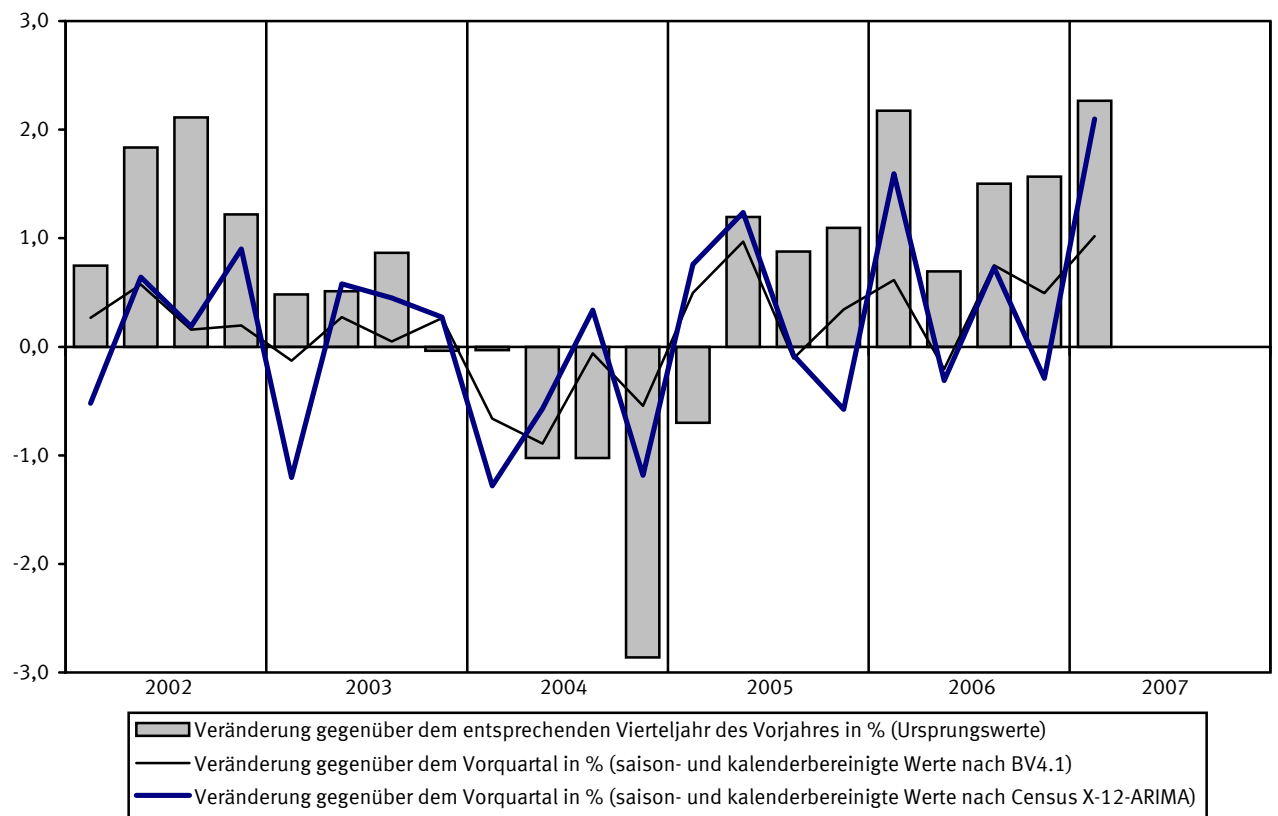

- Veränderung gegenüber dem entsprechenden Vierteljahr des Vorjahres in % (Ursprungswerte)
- Veränderung gegenüber dem Vorquartal in % (saison- und kalenderbereinigte Werte nach BV4.1)
- Veränderung gegenüber dem Vorquartal in % (saison- und kalenderbereinigte Werte nach Census X-12-ARIMA)

Schaubild 3: Ausrüstungs- und Bauinvestitionen

Ausrüstungsinvestitionen, preisbereinigt

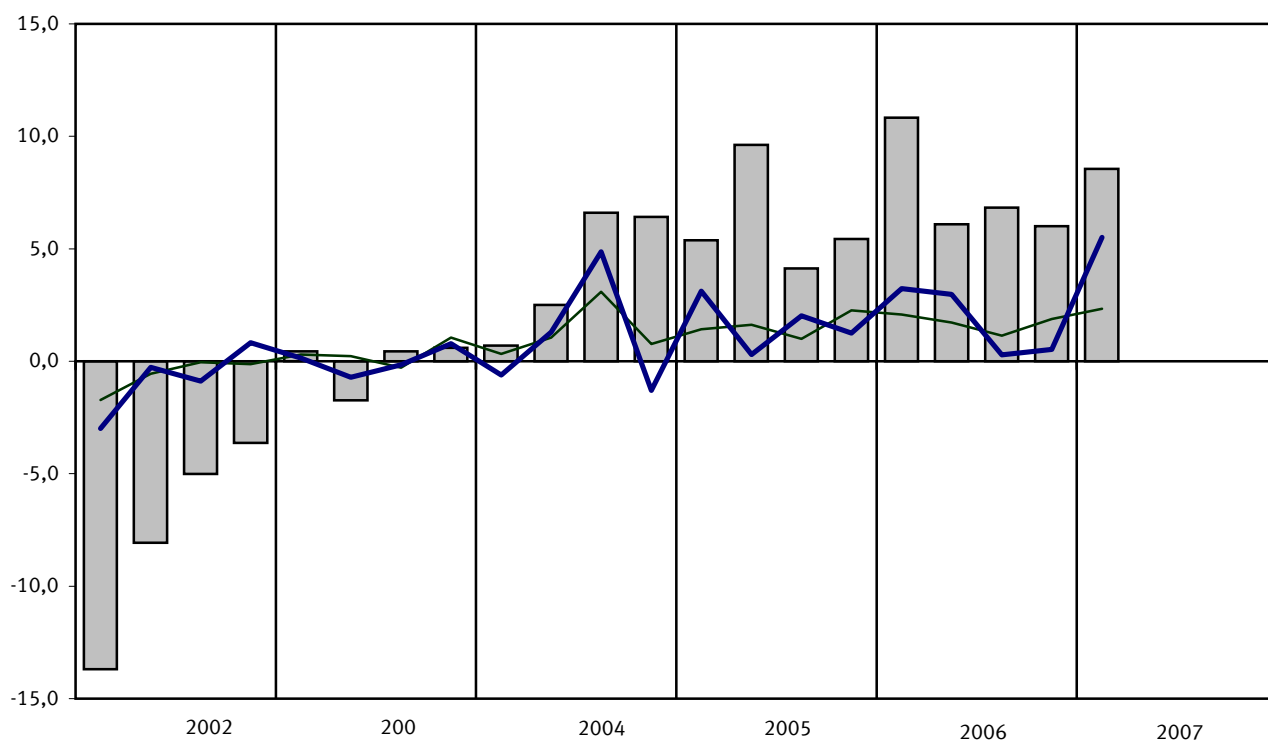

Bauinvestitionen, preisbereinigt



Schaubild 4: Exporte und Importe



1 Bruttoinlandsprodukt, preisbereinigt
1.1 Ergebnisse nach Census X-12-ARIMA

Vierteljahr	Ursprungs- werte		Werte nach Census X-12-ARIMA					
			Kalender- faktoren 1)	Kalender- einfluss 2)	kalenderbereinigt 3)		saison- und kalenderbereinigt	
	1	2	3	4	5	6	7	8
	2000=100	% 4)		% 4)	2000=100	% 4)	2000=100	% 5)
1995 1.Vj	88,19	2,4	100,59	0,3	87,68	2,1	89,88	0,1
2.Vj	90,28	2,3	99,74	- 0,4	90,52	2,7	90,78	1,0
3.Vj	91,52	1,6	99,62	- 0,5	91,87	2,1	90,93	0,2
4.Vj	92,17	1,2	99,94	0,3	92,23	1,0	90,72	- 0,2
1996 1.Vj	88,29	0,1	100,45	- 0,1	87,89	0,2	90,09	- 0,7
2.Vj	90,97	0,8	99,64	- 0,1	91,30	0,9	91,54	1,6
3.Vj	93,04	1,7	100,06	0,4	92,98	1,2	91,97	0,5
4.Vj	93,45	1,4	99,71	- 0,2	93,72	1,6	92,29	0,3
1997 1.Vj	88,78	0,6	98,92	- 1,5	89,75	2,1	91,98	- 0,3
2.Vj	93,51	2,8	100,64	1,0	92,91	1,8	93,11	1,2
3.Vj	94,66	1,7	100,14	0,1	94,53	1,7	93,44	0,4
4.Vj	95,39	2,1	99,88	0,2	95,50	1,9	94,16	0,8
1998 1.Vj	92,69	4,4	99,83	0,9	92,85	3,5	95,10	1,0
2.Vj	94,19	0,7	99,66	- 1,0	94,51	1,7	94,66	- 0,5
3.Vj	96,29	1,7	100,21	0,1	96,09	1,7	94,92	0,3
4.Vj	96,74	1,4	100,66	0,8	96,10	0,6	94,86	- 0,1
1999 1.Vj	93,54	0,9	99,93	0,1	93,61	0,8	95,83	1,0
2.Vj	95,71	1,6	100,15	0,5	95,57	1,1	95,72	- 0,1
3.Vj	98,32	2,1	100,17	- 0,0	98,15	2,1	96,93	1,3
4.Vj	100,01	3,4	100,65	- 0,0	99,36	3,4	98,20	1,3
2000 1.Vj	97,68	4,4	100,80	0,9	96,90	3,5	99,11	0,9
2.Vj	99,85	4,3	99,74	- 0,4	100,11	4,8	100,27	1,2
3.Vj	101,09	2,8	99,58	- 0,6	101,52	3,4	100,25	- 0,0
4.Vj	101,40	1,4	99,87	- 0,8	101,53	2,2	100,42	0,2
2001 1.Vj	99,59	2,0	100,42	- 0,4	99,18	2,4	101,36	0,9
2.Vj	100,90	1,1	99,69	- 0,1	101,22	1,1	101,40	0,0
3.Vj	102,07	1,0	99,54	- 0,0	102,54	1,0	101,24	- 0,2
4.Vj	102,40	1,0	99,83	- 0,0	102,57	1,0	101,51	0,3
2002 1.Vj	98,54	- 1,1	99,52	- 0,9	99,01	- 0,2	101,12	- 0,4
2.Vj	101,14	0,2	100,11	0,4	101,03	- 0,2	101,22	0,1
3.Vj	103,03	0,9	100,07	0,5	102,96	0,4	101,65	0,4
4.Vj	102,24	- 0,2	99,71	- 0,1	102,54	- 0,0	101,54	- 0,1
2003 1.Vj	98,78	0,2	99,76	0,2	99,02	0,0	101,11	- 0,4
2.Vj	100,27	- 0,9	99,68	- 0,4	100,59	- 0,4	100,75	- 0,4
3.Vj	102,60	- 0,4	100,13	0,1	102,47	- 0,5	101,14	0,4
4.Vj	102,53	0,3	99,88	0,2	102,65	0,1	101,72	0,6
2004 1.Vj	100,42	1,7	100,40	0,6	100,02	1,0	102,11	0,4
2.Vj	102,03	1,8	100,16	0,5	101,86	1,3	102,00	- 0,1
3.Vj	103,38	0,8	100,16	0,0	103,21	0,7	101,85	- 0,1
4.Vj	103,41	0,9	100,64	0,8	102,75	0,1	101,88	0,0
2005 1.Vj	99,84	- 0,6	99,40	- 1,0	100,44	0,4	102,54	0,6
2.Vj	103,78	1,7	101,08	0,9	102,68	0,8	102,81	0,3
3.Vj	104,80	1,4	100,07	- 0,1	104,73	1,5	103,34	0,5
4.Vj	104,52	1,1	100,07	- 0,6	104,45	1,7	103,62	0,3
2006 1.Vj	103,06	3,2	100,68	1,3	102,36	1,9	104,49	0,8
2.Vj	105,32	1,5	99,69	- 1,4	105,65	2,9	105,78	1,2
3.Vj	107,63	2,7	99,58	- 0,5	108,08	3,2	106,65	0,8
4.Vj	108,40	3,7	99,88	- 0,2	108,53	3,9	107,70	1,0
2007 1.Vj	106,43	3,3	100,36	- 0,3	106,05	3,6	108,25	0,5

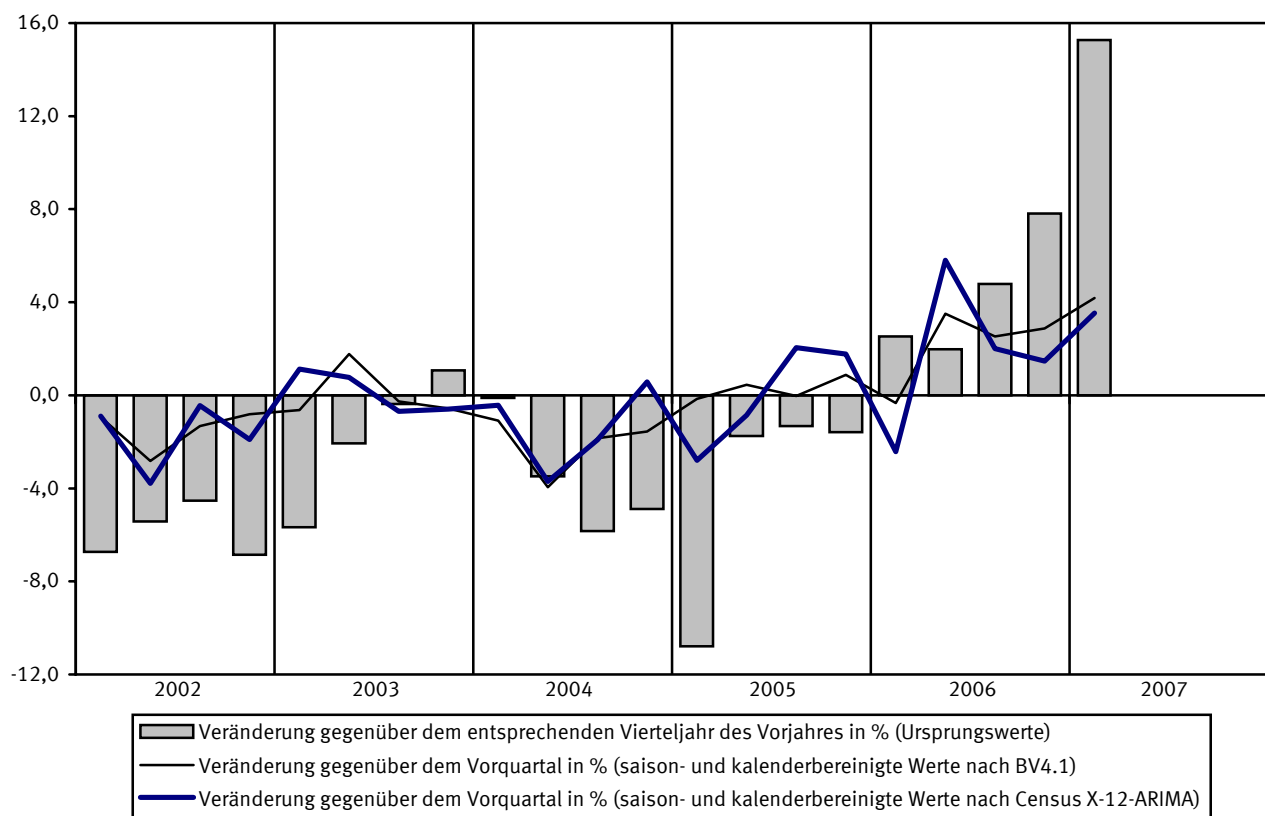
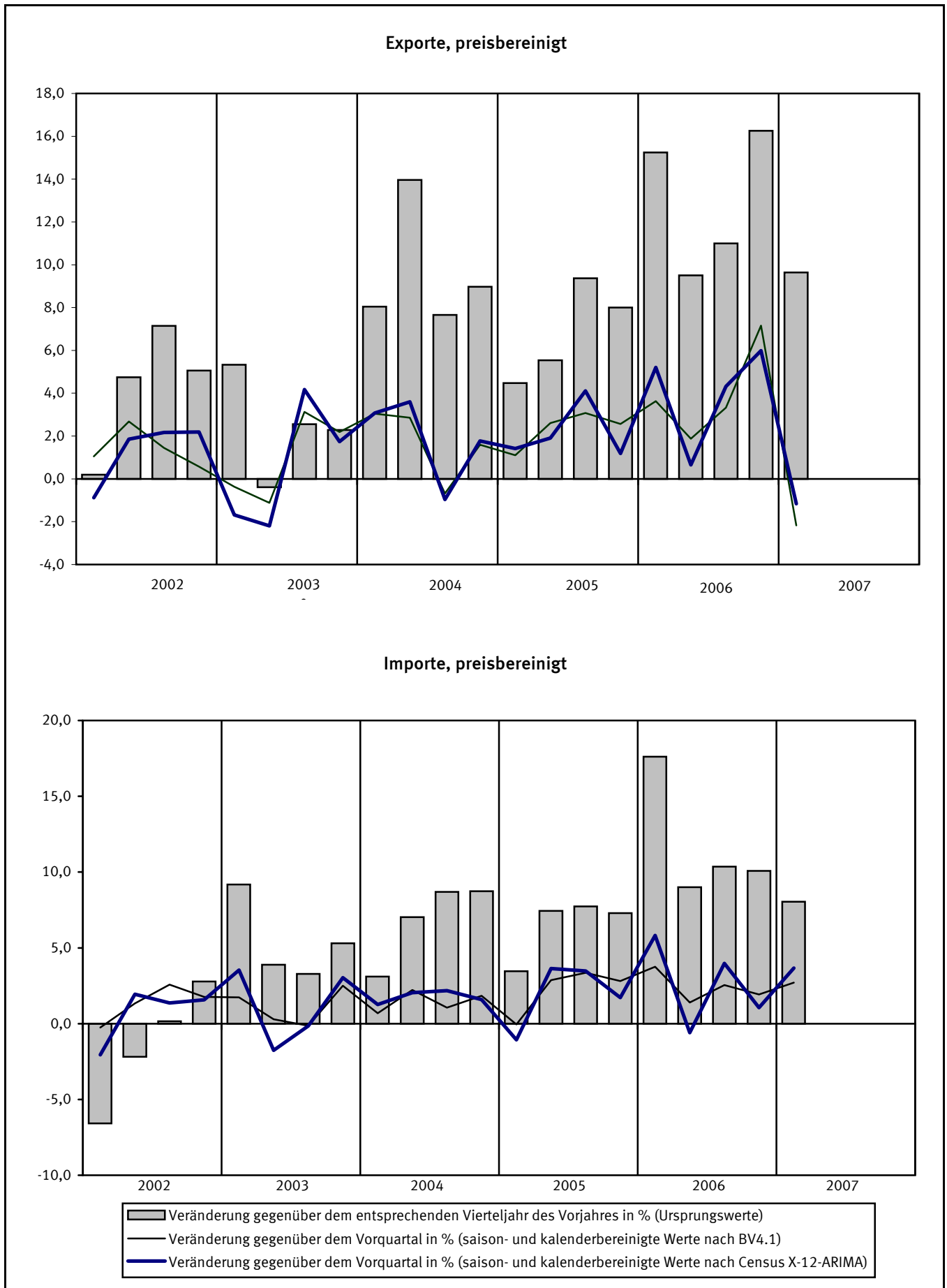
1) Quelle: Deutsche Bundesbank. – 2) Veränderung der Kalenderfaktoren gegenüber dem Vorjahresquartal. – 3) Quotient aus Ursprungswerten und Kalenderfaktoren. – 4) Veränderung gegenüber dem dem Vorjahresquartal. – 5) Veränderung gegenüber dem Vorquartal.

1 Bruttoinlandsprodukt, preisbereinigt
1.2 Komponentenzerlegung nach Census X-12-ARIMA

Vierteljahr	Ursprungswerte		Saison- und kalenderbereinigte Werte		Trend		Faktoren			Jahresrate	Überhang
	1	2	3	4	5	6	7	8	9	10	11
	2000=100	%	2000=100	%	2000=100	%					%
1995 1.Vj	88,19	2,4	89,88	0,1	90,09	0,5	100,59	97,56	99,76	0,4	1,2
2.Vj	90,28	2,3	90,78	1,0	90,64	0,6	99,74	99,71	100,16	4,1	1,9
3.Vj	91,52	1,6	90,93	0,2	90,96	0,4	99,62	101,03	99,97	0,7	2,0
4.Vj	92,17	1,2	90,72	- 0,2	90,53	- 0,5	99,94	101,67	100,21	- 0,9	0,2
1996 1.Vj	88,29	0,1	90,09	- 0,7	90,50	- 0,0	100,45	97,56	99,55	- 2,7	- 0,5
2.Vj	90,97	0,8	91,54	1,6	91,24	0,8	99,64	99,74	100,32	6,6	0,7
3.Vj	93,04	1,7	91,97	0,5	92,07	0,9	100,06	101,10	99,89	1,9	0,9
4.Vj	93,45	1,4	92,29	0,3	92,10	0,0	99,71	101,55	100,21	1,4	0,9
1997 1.Vj	88,78	0,6	91,98	- 0,3	92,30	0,2	98,92	97,58	99,66	- 1,3	0,6
2.Vj	93,51	2,8	93,11	1,2	92,86	0,6	100,64	99,78	100,27	5,0	1,5
3.Vj	94,66	1,7	93,44	0,4	93,54	0,7	100,14	101,16	99,89	1,4	1,7
4.Vj	95,39	2,1	94,16	0,8	94,27	0,8	99,88	101,42	99,89	3,1	1,1
1998 1.Vj	92,69	4,4	95,10	1,0	94,85	0,6	99,83	97,61	100,29	4,1	2,1
2.Vj	94,19	0,7	94,66	- 0,5	94,91	0,1	99,66	99,82	99,76	- 1,8	1,7
3.Vj	96,29	1,7	94,92	0,3	94,77	- 0,1	100,21	101,21	100,18	1,1	1,9
4.Vj	96,74	1,4	94,86	- 0,1	95,13	0,4	100,66	101,29	99,74	- 0,3	- 0,0
1999 1.Vj	93,54	0,9	95,83	1,0	95,51	0,4	99,93	97,68	100,34	4,2	1,0
2.Vj	95,71	1,6	95,72	- 0,1	96,00	0,5	100,15	99,83	99,72	- 0,5	0,9
3.Vj	98,32	2,1	96,93	1,3	96,88	0,9	100,17	101,25	100,06	5,2	1,5
4.Vj	100,01	3,4	98,20	1,3	98,13	1,3	100,65	101,17	100,08	5,3	1,6
2000 1.Vj	97,68	4,4	99,11	0,9	99,27	1,2	100,80	97,76	99,85	3,8	2,5
2.Vj	99,85	4,3	100,27	1,2	100,08	0,8	99,74	99,83	100,21	4,8	3,4
3.Vj	101,09	2,8	100,25	- 0,0	100,31	0,2	99,58	101,26	99,94	- 0,1	3,4
4.Vj	101,40	1,4	100,42	0,2	100,59	0,3	99,87	101,10	99,84	0,7	0,4
2001 1.Vj	99,59	2,0	101,36	0,9	101,20	0,6	100,42	97,84	100,17	3,8	1,3
2.Vj	100,90	1,1	101,40	0,0	101,42	0,2	99,69	99,80	100,00	0,2	1,4
3.Vj	102,07	1,0	101,24	- 0,2	101,38	- 0,0	99,54	101,27	99,88	- 0,6	1,3
4.Vj	102,40	1,0	101,51	0,3	101,35	- 0,0	99,83	101,04	100,16	1,1	0,1
2002 1.Vj	98,54	- 1,1	101,12	- 0,4	101,23	- 0,1	99,52	97,90	99,91	- 1,5	- 0,3
2.Vj	101,14	0,2	101,22	0,1	101,29	0,1	100,11	99,79	99,95	0,4	- 0,2
3.Vj	103,03	0,9	101,65	0,4	101,57	0,3	100,07	101,28	100,08	1,7	0,0
4.Vj	102,24	- 0,2	101,54	- 0,1	101,52	- 0,0	99,71	101,00	100,00	- 0,4	0,2
2003 1.Vj	98,78	0,2	101,11	- 0,4	101,10	- 0,4	99,76	97,91	100,03	- 1,7	- 0,3
2.Vj	100,27	- 0,9	100,75	- 0,4	100,87	- 0,2	99,68	99,81	99,91	- 1,4	- 0,5
3.Vj	102,60	- 0,4	101,14	0,4	101,13	0,3	100,13	101,30	100,02	1,6	- 0,3
4.Vj	102,53	0,3	101,72	0,6	101,70	0,6	99,88	100,95	99,98	2,3	0,5
2004 1.Vj	100,42	1,7	102,11	0,4	102,07	0,4	100,40	97,92	100,07	1,5	0,9
2.Vj	102,03	1,8	102,00	- 0,1	102,06	- 0,0	100,16	99,83	99,98	- 0,4	0,8
3.Vj	103,38	0,8	101,85	- 0,1	101,84	- 0,2	100,16	101,32	100,03	- 0,6	0,8
4.Vj	103,41	0,9	101,88	0,0	101,94	0,1	100,64	100,91	99,89	0,1	- 0,1
2005 1.Vj	99,84	- 0,6	102,54	0,6	102,34	0,4	99,40	97,93	100,12	2,6	0,6
2.Vj	103,78	1,7	102,81	0,3	102,83	0,5	101,08	99,84	99,92	1,1	0,8
3.Vj	104,80	1,4	103,34	0,5	103,30	0,5	100,07	101,33	100,05	2,1	1,0
4.Vj	104,52	1,1	103,62	0,3	103,81	0,5	100,07	100,88	100,00	1,1	0,5
2006 1.Vj	103,06	3,2	104,49	0,8	104,47	0,6	100,68	97,95	99,91	3,4	1,4
2.Vj	105,32	1,5	105,78	1,2	105,19	0,7	99,69	99,85	100,12	5,0	2,3
3.Vj	107,63	2,7	106,65	0,8	99,58	101,32	...	3,3	2,7
4.Vj	108,40	3,7	107,70	1,0	99,88	100,87	...	4,0	1,5
2007 1.Vj	106,43	3,3	108,25	0,5	100,36	97,95	...	2,1	2,0

1 Bruttoinlandsprodukt, preisbereinigt

1.3 Ergebnisse nach BV4.1

Vierteljahr	Ursprungswerte		Werte nach BV4.1					
			Kalenderkomponente	Kalender-einfluss 1)	kalenderbereinigt 2)		saison- und kalenderbereinigt	
	1	2	3	4	5	6	7	8
	2000=100	% 3)			2000=100	% 3)	2000=100	% 4)
1995 1.Vj	88,19	2,4	0,63	0,6	87,56	1,8	90,03	0,4
2.Vj	90,28	2,3	- 0,25	- 0,4	90,53	2,7	90,57	0,6
3.Vj	91,52	1,6	- 0,25	- 0,6	91,77	2,2	90,69	0,1
4.Vj	92,17	1,2	- 0,16	- 0,0	92,33	1,3	90,64	- 0,1
1996 1.Vj	88,29	0,1	0,48	- 0,2	87,81	0,3	90,71	0,1
2.Vj	90,97	0,8	- 0,31	- 0,1	91,28	0,8	91,24	0,6
3.Vj	93,04	1,7	0,08	0,4	92,96	1,3	91,83	0,6
4.Vj	93,45	1,4	- 0,58	- 0,5	94,03	1,8	92,31	0,5
1997 1.Vj	88,78	0,6	- 0,78	- 1,4	89,56	2,0	92,29	- 0,0
2.Vj	93,51	2,8	0,33	0,7	93,18	2,1	93,25	1,0
3.Vj	94,66	1,7	- 0,02	- 0,1	94,68	1,9	93,67	0,5
4.Vj	95,39	2,1	- 0,65	- 0,1	96,04	2,1	94,54	0,9
1998 1.Vj	92,69	4,4	- 0,29	0,6	92,98	3,8	95,12	0,6
2.Vj	94,19	0,7	- 0,42	- 0,8	94,61	1,5	94,93	- 0,2
3.Vj	96,29	1,7	0,14	0,2	96,15	1,6	95,16	0,2
4.Vj	96,74	1,4	0,40	1,1	96,34	0,3	95,12	- 0,0
1999 1.Vj	93,54	0,9	- 0,41	- 0,1	93,95	1,0	95,80	0,7
2.Vj	95,71	1,6	0,08	0,5	95,63	1,1	95,92	0,1
3.Vj	98,32	2,1	0,30	0,2	98,02	1,9	96,98	1,1
4.Vj	100,01	3,4	0,87	0,5	99,14	2,9	98,08	1,1
2000 1.Vj	97,68	4,4	0,81	1,3	96,87	3,1	98,85	0,8
2.Vj	99,85	4,3	- 0,25	- 0,3	100,10	4,7	100,16	1,3
3.Vj	101,09	2,8	- 0,25	- 0,6	101,34	3,4	100,27	0,1
4.Vj	101,40	1,4	- 0,16	- 1,0	101,56	2,4	100,54	0,3
2001 1.Vj	99,59	2,0	0,56	- 0,3	99,03	2,2	101,14	0,6
2.Vj	100,90	1,1	- 0,16	0,1	101,06	1,0	101,19	0,0
3.Vj	102,07	1,0	- 0,50	- 0,2	102,57	1,2	101,32	0,1
4.Vj	102,40	1,0	- 0,11	0,0	102,51	0,9	101,31	- 0,0
2002 1.Vj	98,54	- 1,1	- 0,41	- 1,0	98,95	- 0,1	101,22	- 0,1
2.Vj	101,14	0,2	0,18	0,3	100,96	- 0,1	101,32	0,1
3.Vj	103,03	0,9	0,08	0,6	102,95	0,4	101,59	0,3
4.Vj	102,24	- 0,2	- 0,58	- 0,5	102,82	0,3	101,46	- 0,1
2003 1.Vj	98,78	0,2	0,02	0,4	98,76	- 0,2	101,04	- 0,4
2.Vj	100,27	- 0,9	- 0,47	- 0,6	100,74	- 0,2	101,09	0,0
3.Vj	102,60	- 0,4	- 0,02	- 0,1	102,62	- 0,3	101,37	0,3
4.Vj	102,53	0,3	- 0,65	- 0,1	103,18	0,4	102,04	0,7
2004 1.Vj	100,42	1,7	0,26	0,2	100,16	1,4	102,21	0,2
2.Vj	102,03	1,8	0,08	0,5	101,95	1,2	102,07	- 0,1
3.Vj	103,38	0,8	0,30	0,3	103,08	0,4	101,88	- 0,2
4.Vj	103,41	0,9	0,87	1,5	102,54	- 0,6	101,81	- 0,1
2005 1.Vj	99,84	- 0,6	- 0,66	- 0,9	100,50	0,3	102,45	0,6
2.Vj	103,78	1,7	0,87	0,8	102,91	0,9	102,85	0,4
3.Vj	104,80	1,4	0,25	- 0,0	104,55	1,4	103,26	0,4
4.Vj	104,52	1,1	0,23	- 0,6	104,29	1,7	103,65	0,4
2006 1.Vj	103,06	3,2	0,63	1,3	102,43	1,9	104,51	0,8
2.Vj	105,32	1,5	- 0,25	- 1,1	105,57	2,6	105,47	0,9
3.Vj	107,63	2,7	- 0,25	- 0,5	107,88	3,2	106,55	1,0
4.Vj	108,40	3,7	- 0,16	- 0,4	108,56	4,1	107,82	1,2
2007 1.Vj	106,43	3,3	0,56	- 0,1	105,87	3,4	108,08	0,2

1) Veränderung der Kalenderkomponenten zum Ursprungswert des Vorjahresquartals. – 2) Ursprungswerte abzüglich Kalenderkomponenten. –

3) Veränderung gegenüber dem Vorjahresquartal. – 4) Veränderung gegenüber dem Vorquartal.

1 Bruttoinlandsprodukt, preisbereinigt
1.4 Komponentenerlegung nach BV4.1

Vierteljahr	Ursprungswerte		Saison- und kalenderbereinigte Werte		Komponenten						Jahresrate	Überhang
					Trend		Kalender	Saison	Rest			
	1	2	3	4	5	6	7	8	9	10		
	2000=100	%	2000=100	%	2000=100	%					%	
1995 1.Vj	88,19	2,4	90,03	0,4	90,08	0,6	0,63	− 2,47	− 0,04	1,5	1,5	
	90,28	2,3	90,57	0,6	90,48	0,4	− 0,25	− 0,04	0,09	2,4	1,9	
	91,52	1,6	90,69	0,1	90,62	0,2	− 0,25	1,08	0,07	0,5	2,0	
	92,17	1,2	90,64	− 0,1	90,68	0,1	− 0,16	1,70	− 0,05	− 0,2	0,2	
1996 1.Vj	88,29	0,1	90,71	0,1	90,88	0,2	0,48	− 2,90	− 0,17	0,3	0,3	
	90,97	0,8	91,24	0,6	91,25	0,4	− 0,31	0,04	− 0,01	2,4	0,7	
	93,04	1,7	91,83	0,6	91,71	0,5	0,08	1,13	0,12	2,6	1,0	
	93,45	1,4	92,31	0,5	92,18	0,5	− 0,58	1,73	0,13	2,1	0,9	
1997 1.Vj	88,78	0,6	92,29	− 0,0	92,57	0,4	− 0,78	− 2,73	− 0,27	− 0,1	0,8	
	93,51	2,8	93,25	1,0	93,14	0,6	0,33	− 0,07	0,11	4,2	1,6	
	94,66	1,7	93,67	0,5	93,80	0,7	− 0,02	1,00	− 0,13	1,8	1,9	
	95,39	2,1	94,54	0,9	94,47	0,7	− 0,65	1,50	0,07	3,8	1,2	
1998 1.Vj	92,69	4,4	95,12	0,6	94,88	0,4	− 0,29	− 2,14	0,25	2,5	1,8	
	94,19	0,7	94,93	− 0,2	95,00	0,1	− 0,42	− 0,32	− 0,07	− 0,8	1,6	
	96,29	1,7	95,16	0,2	95,13	0,1	0,14	1,00	0,03	1,0	1,8	
	96,74	1,4	95,12	− 0,0	95,27	0,1	0,40	1,22	− 0,15	− 0,2	0,0	
1999 1.Vj	93,54	0,9	95,80	0,7	95,66	0,4	− 0,41	− 1,86	0,14	2,9	0,8	
	95,71	1,6	95,92	0,1	96,17	0,5	0,08	− 0,29	− 0,25	0,5	0,8	
	98,32	2,1	96,98	1,1	96,99	0,9	0,30	1,04	0,00	4,5	1,4	
	100,01	3,4	98,08	1,1	97,99	1,0	0,87	1,06	0,08	4,6	1,4	
2000 1.Vj	97,68	4,4	98,85	0,8	98,98	1,0	0,81	− 1,98	− 0,12	3,2	2,2	
	99,85	4,3	100,16	1,3	99,83	0,9	− 0,25	− 0,06	0,32	5,4	3,2	
	101,09	2,8	100,27	0,1	100,33	0,5	− 0,25	1,07	− 0,06	0,4	3,3	
	101,40	1,4	100,54	0,3	100,70	0,4	− 0,16	1,02	− 0,16	1,1	0,6	
2001 1.Vj	99,59	2,0	101,14	0,6	101,01	0,3	0,56	− 2,11	0,13	2,4	1,2	
	100,90	1,1	101,19	0,0	101,22	0,2	− 0,16	− 0,13	− 0,03	0,2	1,2	
	102,07	1,0	101,32	0,1	101,32	0,1	− 0,50	1,25	0,00	0,5	1,3	
	102,40	1,0	101,31	− 0,0	101,29	− 0,0	− 0,11	1,20	0,02	− 0,0	0,1	
2002 1.Vj	98,54	− 1,1	101,22	− 0,1	101,30	0,0	− 0,41	− 2,27	− 0,08	− 0,4	− 0,0	
	101,14	0,2	101,32	0,1	101,38	0,1	0,18	− 0,36	− 0,06	0,4	0,1	
	103,03	0,9	101,59	0,3	101,43	0,0	0,08	1,36	0,17	1,1	0,2	
	102,24	− 0,2	101,46	− 0,1	101,34	− 0,1	− 0,58	1,36	0,12	− 0,5	0,1	
2003 1.Vj	98,78	0,2	101,04	− 0,4	101,20	− 0,1	0,02	− 2,28	− 0,16	− 1,6	− 0,4	
	100,27	− 0,9	101,09	0,0	101,22	0,0	− 0,47	− 0,35	− 0,12	0,2	− 0,3	
	102,60	− 0,4	101,37	0,3	101,46	0,2	− 0,02	1,25	− 0,09	1,1	− 0,2	
	102,53	0,3	102,04	0,7	101,87	0,4	− 0,65	1,14	0,17	2,7	0,6	
2004 1.Vj	100,42	1,7	102,21	0,2	102,08	0,2	0,26	− 2,05	0,13	0,7	0,8	
	102,03	1,8	102,07	− 0,1	102,02	− 0,1	0,08	− 0,12	0,05	− 0,5	0,7	
	103,38	0,8	101,88	− 0,2	101,93	− 0,1	0,30	1,20	− 0,06	− 0,7	0,6	
	103,41	0,9	101,81	− 0,1	102,02	0,1	0,87	0,73	− 0,22	− 0,3	− 0,2	
2005 1.Vj	99,84	− 0,6	102,45	0,6	102,37	0,3	− 0,66	− 1,95	0,08	2,5	0,4	
	103,78	1,7	102,85	0,4	102,76	0,4	0,87	0,06	0,09	1,6	0,7	
	104,80	1,4	103,26	0,4	103,22	0,4	0,25	1,29	0,04	1,6	0,9	
	104,52	1,1	103,65	0,4	103,76	0,5	0,23	0,65	− 0,12	1,5	0,6	
2006 1.Vj	103,06	3,2	104,51	0,8	104,56	0,8	0,63	− 2,08	− 0,05	3,4	1,4	
	105,32	1,5	105,47	0,9	105,54	0,9	− 0,25	0,10	− 0,06	3,7	2,1	
	107,63	2,7	106,55	1,0	106,57	1,0	− 0,25	1,33	− 0,02	4,2	2,6	
	108,40	3,7	107,82	1,2	107,53	0,9	− 0,16	0,75	0,28	4,9	1,6	
2007 1.Vj	106,43	3,3	108,08	0,2	108,30	0,7	0,56	− 2,22	− 0,22	1,0	1,9	

2 Ergebnisse nach Census X-12-ARIMA

2.1 Tabellen für die Gesamtwirtschaft

2.1.1 Bruttoinlandsprodukt und Nationaleinkommen

Saisonbereinigte Ergebnisse nach Census X-12-ARIMA

Vierteljahr		Brutto- inlands- produkt	Primäreinkommen			Brutto- national- einkommen (Sp.1+2)	Abschrei- bungen	Netto- national- einkommen (Sp.5–6)
			Saldo (Sp. 3–4)	aus der übrigen Welt	an die übrige Welt			
		1	2	3	4	5	6	7
Mrd. EUR								
2002	1.Vj	531,34	– 7,95	26,19	34,14	523,39	80,50	442,89
	2.Vj	534,29	– 7,33	26,66	33,99	526,96	80,54	446,42
	3.Vj	538,71	– 4,55	27,66	32,21	534,16	80,47	453,69
	4.Vj	538,85	– 6,70	26,03	32,73	532,15	80,38	451,77
2003	1.Vj	536,99	– 3,96	27,82	31,78	533,03	80,89	452,14
	2.Vj	536,48	– 5,16	27,68	32,84	531,32	80,66	450,66
	3.Vj	543,13	– 4,24	28,48	32,72	538,89	80,57	458,32
	4.Vj	544,90	– 2,37	29,19	31,56	542,53	80,64	461,89
2004	1.Vj	551,18	– 1,82	29,76	31,58	549,36	81,00	468,36
	2.Vj	551,34	0,21	31,34	31,13	551,55	81,88	469,67
	3.Vj	550,75	1,36	32,74	31,38	552,11	82,09	470,02
	4.Vj	553,94	2,47	34,32	31,85	556,41	81,97	474,44
2005	1.Vj	552,70	2,17	35,61	33,44	554,87	83,95	470,92
	2.Vj	563,17	1,53	35,49	33,96	564,70	83,59	481,11
	3.Vj	561,28	2,09	36,25	34,16	563,37	83,50	479,87
	4.Vj	563,86	1,37	36,47	35,10	565,23	83,26	481,97
2006	1.Vj	571,33	7,01	46,52	39,51	578,34	82,76	495,58
	2.Vj	572,93	7,17	49,73	42,56	580,10	83,33	496,77
	3.Vj	578,55	6,85	50,19	43,34	585,40	84,19	501,21
	4.Vj	586,29	4,83	51,36	46,53	591,12	84,09	507,03
2007	1.Vj	603,30	4,60	55,17	50,57	607,90	86,29	521,61
Veränderung gegenüber dem Vorquartal								
		in %	in Mrd. EUR			in %		
2002	1.Vj	– 0,3	– 3,40	3,4	14,3	– 1,0	1,3	– 1,4
	2.Vj	0,6	0,62	1,8	– 0,4	0,7	0,0	0,8
	3.Vj	0,8	2,78	3,8	– 5,2	1,4	– 0,1	1,6
	4.Vj	0,0	– 2,15	– 5,9	1,6	– 0,4	– 0,1	– 0,4
2003	1.Vj	– 0,3	2,74	6,9	– 2,9	0,2	0,6	0,1
	2.Vj	– 0,1	– 1,20	– 0,5	3,3	– 0,3	– 0,3	– 0,3
	3.Vj	1,2	0,92	2,9	– 0,4	1,4	– 0,1	1,7
	4.Vj	0,3	1,87	2,5	– 3,5	0,7	0,1	0,8
2004	1.Vj	1,2	0,55	2,0	0,1	1,3	0,4	1,4
	2.Vj	0,0	2,03	5,3	– 1,4	0,4	1,1	0,3
	3.Vj	– 0,1	1,15	4,5	0,8	0,1	0,3	0,1
	4.Vj	0,6	1,11	4,8	1,5	0,8	– 0,1	0,9
2005	1.Vj	– 0,2	– 0,30	3,8	5,0	– 0,3	2,4	– 0,7
	2.Vj	1,9	– 0,64	– 0,3	1,6	1,8	– 0,4	2,2
	3.Vj	– 0,3	0,56	2,1	0,6	– 0,2	– 0,1	– 0,3
	4.Vj	0,5	– 0,72	0,6	2,8	0,3	– 0,3	0,4
2006	1.Vj	1,3	5,64	27,6	12,6	2,3	– 0,6	2,8
	2.Vj	0,3	0,16	6,9	7,7	0,3	0,7	0,2
	3.Vj	1,0	– 0,32	0,9	1,8	0,9	1,0	0,9
	4.Vj	1,3	– 2,02	2,3	7,4	1,0	– 0,1	1,2
2007	1.Vj	2,9	– 0,23	7,4	8,7	2,8	2,6	2,9

2.1.2 Volkseinkommen und verfügbares Einkommen der Volkswirtschaft

Saisonbereinigte Ergebnisse nach Census X-12-ARIMA

Vierteljahr	Volkseinkommen			Produktions- und Import- abgaben abzgl. Subven- tionen 1)	Netto- national- einkommen (Sp.1+4)	Laufende Transfers		Verfügbares Einkommen (Sp.5+6–7)
	ins- gesamt	Arbeit- nehmer- entgelt (Inländer)	Unterneh- mens- und Vermögens- einkommen (Sp.1–2)			aus der an die übrige(n) Welt		
						1	2	
	Mrd. EUR							
2002 1.Vj	389,37	281,44	107,93	53,52	442,89	2,42	8,19	437,12
2.Vj	393,04	281,32	111,72	53,38	446,42	2,01	8,55	439,88
3.Vj	397,46	282,69	114,77	56,23	453,69	2,50	8,82	447,37
4.Vj	396,26	282,88	113,38	55,51	451,77	2,67	9,11	445,33
2003 1.Vj	395,64	282,84	112,80	56,50	452,14	2,34	8,38	446,10
2.Vj	393,61	282,26	111,35	57,05	450,66	2,32	9,30	443,68
3.Vj	404,81	283,71	121,10	53,51	458,32	2,31	9,29	451,34
4.Vj	402,94	282,89	120,05	58,95	461,89	2,03	8,24	455,68
2004 1.Vj	409,73	284,99	124,74	58,63	468,36	2,06	9,18	461,24
2.Vj	413,41	284,51	128,90	56,26	469,67	2,01	9,36	462,32
3.Vj	414,13	283,92	130,21	55,89	470,02	2,15	9,30	462,87
4.Vj	413,30	283,39	129,91	61,14	474,44	2,03	8,36	468,11
2005 1.Vj	413,00	283,24	129,76	57,92	470,92	2,29	10,87	462,34
2.Vj	422,02	282,90	139,12	59,09	481,11	2,40	9,17	474,34
3.Vj	420,50	281,61	138,89	59,37	479,87	2,41	9,20	473,08
4.Vj	419,62	281,50	138,12	62,35	481,97	2,72	9,00	475,69
2006 1.Vj	433,76	284,21	149,55	61,82	495,58	2,81	9,91	488,48
2.Vj	432,42	286,56	145,86	64,35	496,77	3,30	8,88	491,19
3.Vj	438,10	287,53	150,57	63,11	501,21	2,53	9,66	494,08
4.Vj	442,60	287,42	155,18	64,43	507,03	2,53	9,73	499,83
2007 1.Vj	451,86	291,99	159,87	69,75	521,61	2,51	9,62	514,50
	Veränderung gegenüber dem Vorquartal							
	in %			in Mrd. EUR				in %
2002 1.Vj	– 1,4	– 0,2	– 4,3	– 1,2	– 1,4	0,48	0,18	– 1,3
2.Vj	0,9	– 0,0	3,5	– 0,3	0,8	– 0,41	0,36	0,6
3.Vj	1,1	0,5	2,7	5,3	1,6	0,49	0,27	1,7
4.Vj	– 0,3	0,1	– 1,2	– 1,3	– 0,4	0,17	0,29	– 0,5
2003 1.Vj	– 0,2	– 0,0	– 0,5	1,8	0,1	– 0,33	– 0,73	0,2
2.Vj	– 0,5	– 0,2	– 1,3	1,0	– 0,3	– 0,02	0,92	– 0,5
3.Vj	2,8	0,5	8,8	– 6,2	1,7	– 0,01	– 0,01	1,7
4.Vj	– 0,5	– 0,3	– 0,9	10,2	0,8	– 0,28	– 1,05	1,0
2004 1.Vj	1,7	0,7	3,9	– 0,5	1,4	0,03	0,94	1,2
2.Vj	0,9	– 0,2	3,3	– 4,0	0,3	– 0,05	0,18	0,2
3.Vj	0,2	– 0,2	1,0	– 0,7	0,1	0,14	– 0,06	0,1
4.Vj	– 0,2	– 0,2	– 0,2	9,4	0,9	– 0,12	– 0,94	1,1
2005 1.Vj	– 0,1	– 0,1	– 0,1	– 5,3	– 0,7	0,26	2,51	– 1,2
2.Vj	2,2	– 0,1	7,2	2,0	2,2	0,11	– 1,70	2,6
3.Vj	– 0,4	– 0,5	– 0,2	0,5	– 0,3	0,01	0,03	– 0,3
4.Vj	– 0,2	– 0,0	– 0,6	5,0	0,4	0,31	– 0,20	0,6
2006 1.Vj	3,4	1,0	8,3	– 0,9	2,8	0,09	0,91	2,7
2.Vj	– 0,3	0,8	– 2,5	4,1	0,2	0,49	– 1,03	0,6
3.Vj	1,3	0,3	3,2	– 1,9	0,9	– 0,77	0,78	0,6
4.Vj	1,0	– 0,0	3,1	2,1	1,2	0,00	0,07	1,2
2007 1.Vj	2,1	1,6	3,0	8,3	2,9	– 0,02	– 0,11	2,9

1) Vom Staat empfangene Abgaben bzw. vom Staat gezahlte Subventionen.

2.1.3 Verfügbares Einkommen der privaten Haushalte *) und seine Verwendung

Saisonbereinigte Ergebnisse nach Census X-12-ARIMA

Vierteljahr	Ausgabenkonzept		Verbrauchskonzept		Zunahme betrieblicher Versorgungsansprüche	Bezugsgröße für die Sparquote (Sp.1+5)	Sparen (Sp.6–2 oder 3–4+5)	Sparquote (Sp.7 in % von 6)	Verfügbares Einkommen (Ausgabenkonzept) je Einwohner
	Verfügbares Einkommen	Private Konsumausgaben	Verfügbares Einkommen 1)	Individualkonsum 2)					
	1	2	3	4	5	6	7	8	9
	Mrd. EUR							%	EUR
2002 1.Vj	341,66	312,99	400,16	371,49	4,00	345,66	32,67	9,5	4 144
2.Vj	345,66	314,99	405,05	374,38	4,24	349,90	34,91	10,0	4 191
3.Vj	349,09	317,62	408,37	376,90	4,64	353,73	36,11	10,2	4 232
4.Vj	348,82	317,86	409,90	378,94	4,65	353,47	35,61	10,1	4 227
2003 1.Vj	351,44	318,07	411,63	378,26	4,35	355,79	37,72	10,6	4 259
2.Vj	352,76	320,65	413,31	381,20	4,46	357,22	36,57	10,2	4 275
3.Vj	353,43	321,69	414,51	382,77	4,53	357,96	36,27	10,1	4 283
4.Vj	353,60	321,34	415,15	382,89	4,54	358,14	36,80	10,3	4 285
2004 1.Vj	356,61	323,66	416,86	383,91	4,64	361,25	37,59	10,4	4 322
2.Vj	357,66	324,75	417,77	384,86	4,77	362,43	37,68	10,4	4 335
3.Vj	358,79	325,48	419,70	386,39	4,84	363,63	38,15	10,5	4 349
4.Vj	362,60	329,05	421,96	388,41	4,90	367,50	38,45	10,5	4 396
2005 1.Vj	359,97	325,83	421,14	387,00	4,44	364,41	38,58	10,6	4 364
2.Vj	365,55	330,77	427,30	392,52	4,50	370,05	39,28	10,6	4 432
3.Vj	367,39	332,66	429,61	394,88	4,56	371,95	39,29	10,6	4 455
4.Vj	366,83	331,79	428,46	393,42	4,65	371,48	39,69	10,7	4 450
2006 1.Vj	370,11	335,19	433,29	398,37	5,15	375,26	40,07	10,7	4 491
2.Vj	370,13	335,27	432,74	397,88	5,30	375,43	40,16	10,7	4 493
3.Vj	372,17	337,97	435,40	401,20	5,39	377,56	39,59	10,5	4 519
4.Vj	374,46	340,23	436,93	402,70	5,49	379,95	39,72	10,5	4 549
2007 1.Vj	376,33	339,35	441,30	404,32	6,06	382,39	43,04	11,3	4 573
	Veränderung gegenüber dem Vorquartal in %								
2002 1.Vj	– 0,6	– 0,8	– 0,7	– 0,9	1,3	– 0,6	1,8	X	– 0,6
2.Vj	1,2	0,6	1,2	0,8	6,0	1,2	6,9	X	1,1
3.Vj	1,0	0,8	0,8	0,7	9,4	1,1	3,4	X	1,0
4.Vj	– 0,1	0,1	0,4	0,5	0,2	– 0,1	– 1,4	X	– 0,1
2003 1.Vj	0,8	0,1	0,4	– 0,2	– 6,5	0,7	5,9	X	0,8
2.Vj	0,4	0,8	0,4	0,8	2,5	0,4	– 3,0	X	0,4
3.Vj	0,2	0,3	0,3	0,4	1,6	0,2	– 0,8	X	0,2
4.Vj	0,0	– 0,1	0,2	0,0	0,2	0,1	1,5	X	0,0
2004 1.Vj	0,9	0,7	0,4	0,3	2,2	0,9	2,1	X	0,9
2.Vj	0,3	0,3	0,2	0,2	2,8	0,3	0,2	X	0,3
3.Vj	0,3	0,2	0,5	0,4	1,5	0,3	1,2	X	0,3
4.Vj	1,1	1,1	0,5	0,5	1,2	1,1	0,8	X	1,1
2005 1.Vj	– 0,7	– 1,0	– 0,2	– 0,4	– 9,4	– 0,8	0,3	X	– 0,7
2.Vj	1,6	1,5	1,5	1,4	1,4	1,5	1,8	X	1,6
3.Vj	0,5	0,6	0,5	0,6	1,3	0,5	0,0	X	0,5
4.Vj	– 0,2	– 0,3	– 0,3	– 0,4	2,0	– 0,1	1,0	X	– 0,1
2006 1.Vj	0,9	1,0	1,1	1,3	10,8	1,0	1,0	X	0,9
2.Vj	0,0	0,0	– 0,1	– 0,1	2,9	0,0	0,2	X	0,0
3.Vj	0,6	0,8	0,6	0,8	1,7	0,6	– 1,4	X	0,6
4.Vj	0,6	0,7	0,4	0,4	1,9	0,6	0,3	X	0,7
2007 1.Vj	0,5	– 0,3	1,0	0,4	10,4	0,6	8,4	X	0,5

*) Einschl. privater Organisationen ohne Erwerbszweck. – 1) Verfügbares Einkommen (Ausgabenkonzept) zuzüglich soziale Sachtransfers des Staates (entsprechen den Konsumausgaben des Staates für den Individualverbrauch). – 2) Private Konsumausgaben zuzüglich der Konsumausgaben des Staates für den Individualverbrauch.

2.1.4 Arbeitnehmerentgelt, Löhne und Gehälter (Inländer)

Saisonbereinigte Ergebnisse nach Census X-12-ARIMA

Vierteljahr	Arbeit- nehmer- entgelt	Sozial- beiträge der Arbeitgeber	Brutto- löhne und -gehälter (Sp.1–2)	Abzüge der Arbeitnehmer			Nettolöhne und -gehälter (Sp.3–4)	Nachrichtlich		
				insgesamt (Sp.5+6)	Sozial- beiträge	Lohn- steuer		Arbeit- nehmer- entgelt	Brutto- löhne und -gehälter	Nettolöhne und -gehälter
	1	2	3	4	5	6	7	8	9	10
	Mrd. EUR						EUR			
2002 1.Vj	281,44	54,79	226,65	79,12	36,57	42,55	147,53	2 664	2 145	1 396
2.Vj	281,32	54,81	226,51	79,09	36,68	42,41	147,42	2 674	2 153	1 401
3.Vj	282,69	55,34	227,35	79,09	36,74	42,35	148,26	2 699	2 171	1 416
4.Vj	282,88	55,23	227,65	78,94	36,44	42,50	148,71	2 713	2 183	1 426
2003 1.Vj	282,84	55,95	226,89	80,19	37,51	42,68	146,70	2 719	2 181	1 410
2.Vj	282,26	55,78	226,48	80,38	37,63	42,75	146,10	2 722	2 184	1 409
3.Vj	283,71	56,19	227,52	79,83	37,25	42,58	147,69	2 739	2 197	1 426
4.Vj	282,89	55,69	227,20	79,08	37,05	42,03	148,12	2 735	2 197	1 432
2004 1.Vj	284,99	55,89	229,10	78,83	37,91	40,92	150,27	2 748	2 209	1 449
2.Vj	284,51	55,56	228,95	77,64	37,58	40,06	151,31	2 741	2 206	1 458
3.Vj	283,92	55,56	228,36	77,54	37,73	39,81	150,82	2 737	2 201	1 454
4.Vj	283,39	55,52	227,87	77,14	37,46	39,68	150,73	2 735	2 199	1 455
2005 1.Vj	283,24	54,67	228,57	77,69	37,90	39,79	150,88	2 743	2 214	1 461
2.Vj	282,90	54,87	228,03	77,09	37,80	39,29	150,94	2 748	2 215	1 466
3.Vj	281,61	54,29	227,32	77,49	38,50	38,99	149,83	2 735	2 208	1 455
4.Vj	281,50	54,08	227,42	77,63	38,39	39,24	149,79	2 726	2 202	1 451
2006 1.Vj	284,21	54,89	229,32	79,54	39,33	40,21	149,78	2 753	2 222	1 451
2.Vj	286,56	55,04	231,52	80,64	39,95	40,69	150,88	2 762	2 232	1 454
3.Vj	287,53	55,35	232,18	80,48	39,98	40,50	151,70	2 764	2 232	1 458
4.Vj	287,42	55,15	232,27	80,89	39,85	41,04	151,38	2 757	2 228	1 452
2007 1.Vj	291,99	55,47	236,52	82,38	40,63	41,75	154,14	2 786	2 257	1 471
	Veränderung gegenüber dem Vorquartal in %									
2002 1.Vj	– 0,2	– 0,9	– 0,1	1,2	0,8	1,6	– 0,7	– 0,3	– 0,1	– 0,8
2.Vj	– 0,0	0,0	– 0,1	– 0,0	0,3	– 0,3	– 0,1	0,4	0,4	0,4
3.Vj	0,5	1,0	0,4	0,0	0,2	– 0,1	0,6	0,9	0,8	1,1
4.Vj	0,1	– 0,2	0,1	– 0,2	– 0,8	0,4	0,3	0,5	0,6	0,7
2003 1.Vj	– 0,0	1,3	– 0,3	1,6	2,9	0,4	– 1,4	0,2	– 0,1	– 1,1
2.Vj	– 0,2	– 0,3	– 0,2	0,2	0,3	0,2	– 0,4	0,1	0,1	– 0,1
3.Vj	0,5	0,7	0,5	– 0,7	– 1,0	– 0,4	1,1	0,6	0,6	1,2
4.Vj	– 0,3	– 0,9	– 0,1	– 0,9	– 0,5	– 1,3	0,3	– 0,1	0,0	0,4
2004 1.Vj	0,7	0,4	0,8	– 0,3	2,3	– 2,6	1,5	0,5	0,5	1,2
2.Vj	– 0,2	– 0,6	– 0,1	– 1,5	– 0,9	– 2,1	0,7	– 0,3	– 0,1	0,6
3.Vj	– 0,2	0,0	– 0,3	– 0,1	0,4	– 0,6	– 0,3	– 0,1	– 0,2	– 0,3
4.Vj	– 0,2	– 0,1	– 0,2	– 0,5	– 0,7	– 0,3	– 0,1	– 0,1	– 0,1	0,1
2005 1.Vj	– 0,1	– 1,5	0,3	0,7	1,2	0,3	0,1	0,3	0,7	0,4
2.Vj	– 0,1	0,4	– 0,2	– 0,8	– 0,3	– 1,3	0,0	0,2	0,0	0,3
3.Vj	– 0,5	– 1,1	– 0,3	0,5	1,9	– 0,8	– 0,7	– 0,5	– 0,3	– 0,8
4.Vj	– 0,0	– 0,4	0,0	0,2	– 0,3	0,6	– 0,0	– 0,3	– 0,3	– 0,3
2006 1.Vj	1,0	1,5	0,8	2,5	2,4	2,5	– 0,0	1,0	0,9	0,0
2.Vj	0,8	0,3	1,0	1,4	1,6	1,2	0,7	0,3	0,5	0,2
3.Vj	0,3	0,6	0,3	– 0,2	0,1	– 0,5	0,5	0,1	0,0	0,3
4.Vj	– 0,0	– 0,4	0,0	0,5	– 0,3	1,3	– 0,2	– 0,3	– 0,2	– 0,4
2007 1.Vj	1,6	0,6	1,8	1,8	2,0	1,7	1,8	1,1	1,3	1,3

2.1.5 Masseneinkommen und verfügbares Einkommen der privaten Haushalte *)

Saisonbereinigte Ergebnisse nach Census X-12-ARIMA

Vierteljahr	Bruttolöhne und -gehälter	Abzüge	Nettolöhne und -gehälter	Monetäre Sozialleistungen	Abgaben auf soziale Leistungen, Verbrauchsnahe Steuern	Masseneinkommen (Sp.3+4)	Betriebsüberschuss / Selbstständigen-einkommen, Vermögens-einkommen	Weitere empfangene abzüglich geleistete Transfers	Verfügbares Einkommen (Sp.5+6+7)
	1	2	3	4	5	6	7	8	9
Mrd. EUR									
2002 1.Vj	226,65	79,12	147,53	108,74	17,93	238,34	114,30	- 10,98	341,66
2.Vj	226,51	79,09	147,42	109,72	18,58	238,56	119,39	- 12,29	345,66
3.Vj	227,35	79,09	148,26	111,89	18,85	241,30	118,10	- 10,31	349,09
4.Vj	227,65	78,94	148,71	113,13	20,44	241,40	117,43	- 10,01	348,82
2003 1.Vj	226,89	80,19	146,70	112,74	19,16	240,28	120,64	- 9,48	351,44
2.Vj	226,48	80,38	146,10	113,51	19,40	240,21	120,59	- 8,04	352,76
3.Vj	227,52	79,83	147,69	114,12	19,48	242,33	120,73	- 9,63	353,43
4.Vj	227,20	79,08	148,12	114,55	19,15	243,52	118,74	- 8,66	353,60
2004 1.Vj	229,10	78,83	150,27	114,96	19,73	245,50	120,91	- 9,80	356,61
2.Vj	228,95	77,64	151,31	114,39	20,18	245,52	120,65	- 8,51	357,66
3.Vj	228,36	77,54	150,82	113,92	19,89	244,85	123,45	- 9,51	358,79
4.Vj	227,87	77,14	150,73	113,97	19,60	245,10	126,43	- 8,93	362,60
2005 1.Vj	228,57	77,69	150,88	113,93	20,27	244,54	126,95	- 11,52	359,97
2.Vj	228,03	77,09	150,94	115,44	20,50	245,88	128,09	- 8,42	365,55
3.Vj	227,32	77,49	149,83	114,65	20,17	244,31	133,51	- 10,43	367,39
4.Vj	227,42	77,63	149,79	114,32	19,99	244,12	133,18	- 10,47	366,83
2006 1.Vj	229,32	79,54	149,78	114,92	20,67	244,03	136,71	- 10,63	370,11
2.Vj	231,52	80,64	150,88	115,21	19,94	246,15	134,84	- 10,86	370,13
3.Vj	232,18	80,48	151,70	114,03	19,57	246,16	139,50	- 13,49	372,17
4.Vj	232,27	80,89	151,38	112,65	19,46	244,57	144,46	- 14,57	374,46
2007 1.Vj	236,52	82,38	154,14	111,86	18,91	247,09	141,27	- 12,03	376,33
Veränderung gegenüber dem Vorquartal									
	in %						in Mrd. EUR		in %
2002 1.Vj	- 0,1	1,2	- 0,7	1,1	- 0,4	0,1	- 2,1	0,32	- 0,6
2.Vj	- 0,1	- 0,0	- 0,1	0,9	3,6	0,1	4,5	- 1,31	1,2
3.Vj	0,4	0,0	0,6	2,0	1,5	1,1	- 1,1	1,98	1,0
4.Vj	0,1	- 0,2	0,3	1,1	8,4	0,0	- 0,6	0,30	- 0,1
2003 1.Vj	- 0,3	1,6	- 1,4	- 0,3	- 6,3	- 0,5	2,7	0,53	0,8
2.Vj	- 0,2	0,2	- 0,4	0,7	1,3	- 0,0	- 0,0	1,44	0,4
3.Vj	0,5	- 0,7	1,1	0,5	0,4	0,9	0,1	- 1,59	0,2
4.Vj	- 0,1	- 0,9	0,3	0,4	- 1,7	0,5	- 1,6	0,97	0,0
2004 1.Vj	0,8	- 0,3	1,5	0,4	3,0	0,8	1,8	- 1,14	0,9
2.Vj	- 0,1	- 1,5	0,7	- 0,5	2,3	0,0	- 0,2	1,29	0,3
3.Vj	- 0,3	- 0,1	- 0,3	- 0,4	- 1,4	- 0,3	2,3	- 1,00	0,3
4.Vj	- 0,2	- 0,5	- 0,1	0,0	- 1,5	0,1	2,4	0,58	1,1
2005 1.Vj	0,3	0,7	0,1	- 0,0	3,4	- 0,2	0,4	- 2,59	- 0,7
2.Vj	- 0,2	- 0,8	0,0	1,3	1,1	0,5	0,9	3,10	1,6
3.Vj	- 0,3	0,5	- 0,7	- 0,7	- 1,6	- 0,6	4,2	- 2,01	0,5
4.Vj	0,0	0,2	- 0,0	- 0,3	- 0,9	- 0,1	- 0,2	- 0,04	- 0,2
2006 1.Vj	0,8	2,5	- 0,0	0,5	3,4	- 0,0	2,7	- 0,16	0,9
2.Vj	1,0	1,4	0,7	0,3	- 3,5	0,9	- 1,4	- 0,23	0,0
3.Vj	0,3	- 0,2	0,5	- 1,0	- 1,9	0,0	3,5	- 2,63	0,6
4.Vj	0,0	0,5	- 0,2	- 1,2	- 0,6	- 0,6	3,6	- 1,08	0,6
2007 1.Vj	1,8	1,8	1,8	- 0,7	- 2,8	1,0	- 2,2	2,54	0,5

*) Einschl. privater Organisationen ohne Erwerbszweck.

2.1.6 Bevölkerung und Erwerbstätigkeit

Saisonbereinigte Ergebnisse nach Census X-12-ARIMA

Vierteljahr	Bevölkerung (Einwohner)	Erwerbs- personen	Erwerbs- lose 1)	Erwerbstätige Inländer			Nachrichtlich	
				insgesamt	Arbeit- nehmer	Selbst- ständige 2)	Erwerbs- personen in % der Bevölkerung	Erwerbslose in % der Erwerbs- personen
	1	2	3	4	5	6	7	8
1 000 Personen				%				
2002 1.Vj	82 442	42 285	3 080	39 205	35 218	3 987	51,3	7,3
2.Vj	82 474	42 257	3 190	39 067	35 074	3 993	51,2	7,5
3.Vj	82 495	42 197	3 280	38 917	34 910	4 007	51,2	7,8
4.Vj	82 518	42 177	3 400	38 777	34 758	4 019	51,1	8,1
2003 1.Vj	82 521	42 279	3 570	38 709	34 677	4 032	51,2	8,4
2.Vj	82 522	42 303	3 690	38 613	34 561	4 052	51,3	8,7
3.Vj	82 520	42 352	3 740	38 612	34 527	4 085	51,3	8,8
4.Vj	82 517	42 422	3 830	38 592	34 472	4 120	51,4	9,0
2004 1.Vj	82 516	42 590	3 870	38 720	34 566	4 154	51,6	9,1
2.Vj	82 507	42 731	3 940	38 791	34 594	4 197	51,8	9,2
3.Vj	82 496	42 783	3 960	38 823	34 582	4 241	51,9	9,3
4.Vj	82 485	42 787	3 960	38 827	34 540	4 287	51,9	9,3
2005 1.Vj	82 482	42 771	4 020	38 751	34 414	4 337	51,9	9,4
2.Vj	82 474	42 689	4 020	38 669	34 315	4 354	51,8	9,4
3.Vj	82 462	42 405	3 720	38 685	34 323	4 362	51,4	8,8
4.Vj	82 440	42 570	3 780	38 790	34 420	4 370	51,6	8,9
2006 1.Vj	82 408	42 381	3 600	38 781	34 407	4 374	51,4	8,5
2.Vj	82 388	42 355	3 390	38 965	34 580	4 385	51,4	8,0
3.Vj	82 350	42 530	3 450	39 080	34 677	4 403	51,6	8,1
4.Vj	82 316	42 423	3 250	39 173	34 755	4 418	51,5	7,7
2007 1.Vj	82 295	42 330	2 970	39 360	34 932	4 428	51,4	7,0
Veränderung gegenüber dem Vorquartal in %								
2002 1.Vj	0,0	0,2	2,0	0,0	0,0	- 0,1	X	X
2.Vj	0,0	- 0,1	3,6	- 0,4	- 0,4	0,2	X	X
3.Vj	0,0	- 0,1	2,8	- 0,4	- 0,5	0,4	X	X
4.Vj	0,0	- 0,0	3,7	- 0,4	- 0,4	0,3	X	X
2003 1.Vj	0,0	0,2	5,0	- 0,2	- 0,2	0,3	X	X
2.Vj	0,0	0,1	3,4	- 0,2	- 0,3	0,5	X	X
3.Vj	- 0,0	0,1	1,4	- 0,0	- 0,1	0,8	X	X
4.Vj	- 0,0	0,2	2,4	- 0,1	- 0,2	0,9	X	X
2004 1.Vj	- 0,0	0,4	1,0	0,3	0,3	0,8	X	X
2.Vj	- 0,0	0,3	1,8	0,2	0,1	1,0	X	X
3.Vj	- 0,0	0,1	0,5	0,1	- 0,0	1,0	X	X
4.Vj	- 0,0	0,0	0,0	0,0	- 0,1	1,1	X	X
2005 1.Vj	- 0,0	- 0,0	1,5	- 0,2	- 0,4	1,2	X	X
2.Vj	- 0,0	- 0,2	0,0	- 0,2	- 0,3	0,4	X	X
3.Vj	- 0,0	- 0,7	- 7,5	0,0	0,0	0,2	X	X
4.Vj	- 0,0	0,4	1,6	0,3	0,3	0,2	X	X
2006 1.Vj	- 0,0	- 0,4	- 4,8	- 0,0	- 0,0	0,1	X	X
2.Vj	- 0,0	- 0,1	- 5,8	0,5	0,5	0,3	X	X
3.Vj	- 0,0	0,4	1,8	0,3	0,3	0,4	X	X
4.Vj	- 0,0	- 0,3	- 5,8	0,2	0,2	0,3	X	X
2007 1.Vj	- 0,0	- 0,2	- 8,6	0,5	0,5	0,2	X	X

1) Abgrenzung der Erwerbslosen gemäß Definition der Internationalen Arbeitsorganisation (ILO). Ab 2005 Ergebnisse der ILO-Telefon-erhebung. Angaben für frühere Zeiträume basieren auf einer Schätzung unter Einbezug verschiedener Quellen. – 2) Einschl. mithelfende Familienangehörige.

2.1.7 Erwerbstätige, Arbeitnehmer und geleistete Arbeitsstunden im Inland *)

Saison- und kalenderbereinigte Ergebnisse nach Census X-12-ARIMA

Vierteljahr	Erwerbstätige	Geleistete Arbeitsstunden		Arbeitnehmer	Geleistete Arbeitsstunden	
		der Erwerbs- tätigen	je Erwerbs- tätigen		der Arbeit- nehmer	je Arbeit- nehmer
	1	2	3	4	5	6
	1 000 Personen	Mill. Stunden	Stunden	1 000 Personen	Mill. Stunden	Stunden
2002 1.Vj	39 306	14 216	361,7	35 319	12 074	341,9
2.Vj	39 184	14 190	362,1	35 191	12 051	342,4
3.Vj	39 018	14 148	362,6	35 011	11 994	342,6
4.Vj	38 864	14 063	361,8	34 845	11 907	341,7
2003 1.Vj	38 799	14 008	361,0	34 767	11 857	341,0
2.Vj	38 715	13 929	359,8	34 663	11 806	340,6
3.Vj	38 700	13 948	360,4	34 615	11 785	340,5
4.Vj	38 680	13 917	359,8	34 560	11 759	340,3
2004 1.Vj	38 806	14 009	361,0	34 652	11 799	340,5
2.Vj	38 886	13 912	357,8	34 689	11 755	338,9
3.Vj	38 897	13 959	358,9	34 656	11 751	339,1
4.Vj	38 904	13 931	358,1	34 617	11 721	338,6
2005 1.Vj	38 827	13 946	359,2	34 490	11 691	339,0
2.Vj	38 758	13 917	359,1	34 404	11 664	339,0
3.Vj	38 807	13 918	358,7	34 445	11 646	338,1
4.Vj	38 889	13 960	359,0	34 519	11 700	338,9
2006 1.Vj	38 868	13 947	358,8	34 494	11 660	338,0
2.Vj	39 036	14 035	359,5	34 651	11 776	339,8
3.Vj	39 180	14 074	359,2	34 777	11 785	338,9
4.Vj	39 277	14 131	359,8	34 859	11 848	339,9
2007 1.Vj	39 452	14 325	363,1	35 024	12 003	342,7
Veränderung gegenüber dem Vorquartal in %						
2002 1.Vj	0,0	- 0,7	- 0,7	0,0	- 0,5	- 0,5
2.Vj	- 0,3	- 0,2	0,1	- 0,4	- 0,2	0,1
3.Vj	- 0,4	- 0,3	0,1	- 0,5	- 0,5	0,1
4.Vj	- 0,4	- 0,6	- 0,2	- 0,5	- 0,7	- 0,3
2003 1.Vj	- 0,2	- 0,4	- 0,2	- 0,2	- 0,4	- 0,2
2.Vj	- 0,2	- 0,6	- 0,3	- 0,3	- 0,4	- 0,1
3.Vj	- 0,0	0,1	0,2	- 0,1	- 0,2	- 0,0
4.Vj	- 0,1	- 0,2	- 0,2	- 0,2	- 0,2	- 0,1
2004 1.Vj	0,3	0,7	0,3	0,3	0,3	0,1
2.Vj	0,2	- 0,7	- 0,9	0,1	- 0,4	- 0,5
3.Vj	0,0	0,3	0,3	- 0,1	- 0,0	0,1
4.Vj	0,0	- 0,2	- 0,2	- 0,1	- 0,3	- 0,1
2005 1.Vj	- 0,2	0,1	0,3	- 0,4	- 0,3	0,1
2.Vj	- 0,2	- 0,2	- 0,0	- 0,2	- 0,2	0,0
3.Vj	0,1	0,0	- 0,1	0,1	- 0,2	- 0,3
4.Vj	0,2	0,3	0,1	0,2	0,5	0,2
2006 1.Vj	- 0,1	- 0,1	- 0,1	- 0,1	- 0,3	- 0,3
2.Vj	0,4	0,6	0,2	0,5	1,0	0,5
3.Vj	0,4	0,3	- 0,1	0,4	0,1	- 0,3
4.Vj	0,2	0,4	0,2	0,2	0,5	0,3
2007 1.Vj	0,4	1,4	0,9	0,5	1,3	0,8

*) Quelle für Arbeitsstunden: Institut für Arbeitsmarkt- und Berufsforschung (IAB) der Bundesagentur für Arbeit (BA), Nürnberg.

2.1.8 Arbeitsproduktivität, Lohnkosten, Verdienst und Lohnstückkosten *)

Saisonbereinigte Ergebnisse nach Census X-12-ARIMA

Vierteljahr	Arbeitsproduktivität 1)		Lohnkosten 2)		Verdienst 3)		Lohnstückkosten 4)	
	je Erwerbs- tätigen	je Erwerbs- tätigen- stunde	je Arbeitnehmer monatlich	je Arbeitnehmer- stunde	je Arbeitnehmer monatlich	je Arbeitnehmer- stunde	Personen- konzept	Stunden- konzept
	1	2	3	4	5	6	7	8
	Index (2000 = 100)		EUR				Index (2000 = 100)	
2002 1.Vj	100,71	102,56	2 659	23,48	2 139	18,88	101,97	101,70
2.Vj	101,12	102,82	2 669	23,35	2 148	18,79	101,30	100,88
3.Vj	101,98	103,56	2 695	23,58	2 167	18,96	101,47	101,14
4.Vj	102,28	104,27	2 708	23,91	2 182	19,26	102,06	101,87
2003 1.Vj	102,01	103,95	2 714	23,92	2 175	19,17	102,52	102,24
2.Vj	101,87	104,29	2 718	24,03	2 180	19,28	102,85	102,38
3.Vj	102,30	104,57	2 735	24,08	2 193	19,30	102,61	102,28
4.Vj	102,95	105,38	2 731	24,11	2 195	19,38	102,05	101,66
2004 1.Vj	103,00	105,16	2 743	24,08	2 204	19,35	101,95	101,72
2.Vj	102,68	105,72	2 736	24,19	2 200	19,45	102,26	101,64
3.Vj	102,50	105,21	2 732	24,14	2 197	19,41	102,28	101,91
4.Vj	102,51	105,00	2 729	23,89	2 196	19,23	101,69	101,09
2005 1.Vj	103,38	106,02	2 738	24,42	2 209	19,70	102,41	102,34
2.Vj	103,84	106,52	2 743	23,97	2 210	19,32	100,43	99,98
3.Vj	104,24	107,03	2 730	24,21	2 204	19,54	100,59	100,49
4.Vj	104,30	107,06	2 720	24,08	2 198	19,45	100,17	99,93
2006 1.Vj	105,24	107,90	2 748	24,17	2 217	19,50	99,68	99,50
2.Vj	106,08	108,66	2 757	24,44	2 226	19,73	100,21	99,92
3.Vj	106,55	109,18	2 759	24,54	2 228	19,82	99,95	99,84
4.Vj	107,34	110,20	2 751	24,41	2 223	19,73	98,61	98,40
2007 1.Vj	107,40	109,33	2 781	24,35	2 252	19,72	99,15	98,94
	Veränderung gegenüber dem Vorquartal in %							
2002 1.Vj	- 0,4	0,1	- 0,3	0,3	- 0,4	0,2	0,4	0,2
2.Vj	0,4	0,3	0,4	- 0,6	0,4	- 0,5	- 0,7	- 0,8
3.Vj	0,9	0,7	1,0	1,0	0,9	0,9	0,2	0,3
4.Vj	0,3	0,7	0,5	1,4	0,7	1,6	0,6	0,7
2003 1.Vj	- 0,3	- 0,3	0,2	0,0	- 0,3	- 0,5	0,5	0,4
2.Vj	- 0,1	0,3	0,1	0,5	0,2	0,6	0,3	0,1
3.Vj	0,4	0,3	0,6	0,2	0,6	0,1	- 0,2	- 0,1
4.Vj	0,6	0,8	- 0,1	0,1	0,1	0,4	- 0,5	- 0,6
2004 1.Vj	0,0	- 0,2	0,4	- 0,1	0,4	- 0,2	- 0,1	0,1
2.Vj	- 0,3	0,5	- 0,3	0,5	- 0,2	0,5	0,3	- 0,1
3.Vj	- 0,2	- 0,5	- 0,1	- 0,2	- 0,1	- 0,2	0,0	0,3
4.Vj	0,0	- 0,2	- 0,1	- 1,0	- 0,0	- 0,9	- 0,6	- 0,8
2005 1.Vj	0,8	1,0	0,3	2,2	0,6	2,4	0,7	1,2
2.Vj	0,4	0,5	0,2	- 1,8	0,0	- 1,9	- 1,9	- 2,3
3.Vj	0,4	0,5	- 0,5	1,0	- 0,3	1,1	0,2	0,5
4.Vj	0,1	0,0	- 0,4	- 0,5	- 0,3	- 0,5	- 0,4	- 0,6
2006 1.Vj	0,9	0,8	1,0	0,4	0,9	0,3	- 0,5	- 0,4
2.Vj	0,8	0,7	0,3	1,1	0,4	1,2	0,5	0,4
3.Vj	0,4	0,5	0,1	0,4	0,1	0,5	- 0,3	- 0,1
4.Vj	0,7	0,9	- 0,3	- 0,5	- 0,2	- 0,5	- 1,3	- 1,4
2007 1.Vj	0,1	- 0,8	1,1	- 0,2	1,3	- 0,1	0,5	0,5

*) Quelle für Arbeitsstunden: Institut für Arbeitsmarkt- und Berufsforschung (IAB) der Bundesagentur für Arbeit (BA), Nürnberg.

1) Bruttoinlandsprodukt (preisbereinigt, Kettenindex 2000=100) je Erwerbstätigen bzw. je Erwerbstätigenstunde (jeweils umgerechnet auf Messzahlen 2000=100). – 2) Arbeitnehmerentgelt je Arbeitnehmer bzw. je Arbeitnehmerstunde. – 3) Bruttolöhne und -gehälter je Arbeitnehmer bzw. je Arbeitnehmerstunde. – 4) Lohnkosten (je Arbeitnehmer bzw. je Arbeitnehmerstunde, jeweils umgerechnet auf Messzahlen 2000=100) in Relation zur Arbeitsproduktivität (je Erwerbstätigen bzw. je Erwerbstätigenstunde).

2.2 Tabellen für Wirtschaftsbereiche

2.2.1 Bruttowertschöpfung in jeweiligen Preisen

Saison- und kalenderbereinigte Ergebnisse nach Census X-12-ARIMA

Vierteljahr	Insgesamt	Land- und Forstwirtschaft, Fischerei	Produzierendes Gewerbe ohne Baugewerbe		Baugewerbe	Handel, Gastgewerbe und Verkehr	Finanzierung, Vermietung und Unter- nehmens- dienstleister	Öffentliche und private Dienstleister
			zusammen	darunter: Verarbeiten- des Gewerbe				
	1	2	3	4	5	6	7	8
	Mrd. EUR							
2002 1.Vj	481,91	5,65	117,33	107,46	23,11	87,17	137,59	111,06
2.Vj	481,27	5,54	118,72	108,28	22,09	86,63	136,98	111,31
3.Vj	485,14	5,46	120,36	109,75	22,08	87,13	138,90	111,21
4.Vj	487,99	5,52	120,02	109,17	21,56	87,42	140,31	113,16
2003 1.Vj	484,57	5,35	119,99	110,19	21,15	85,94	140,23	111,91
2.Vj	483,90	5,22	118,15	107,67	21,61	85,92	141,24	111,76
3.Vj	489,58	5,19	118,50	107,91	21,57	86,80	143,98	113,54
4.Vj	492,01	5,22	120,79	110,28	21,30	87,39	144,24	113,07
2004 1.Vj	493,90	5,95	120,71	109,89	21,42	88,37	143,95	113,50
2.Vj	498,24	5,96	122,82	112,02	20,81	89,13	145,71	113,81
3.Vj	496,83	6,20	122,85	112,19	19,99	88,75	146,04	113,00
4.Vj	497,74	6,16	122,96	111,97	20,02	89,71	146,05	112,84
2005 1.Vj	502,41	4,91	126,11	115,46	19,34	90,65	147,68	113,72
2.Vj	503,57	4,97	127,66	116,43	19,30	91,03	147,44	113,17
3.Vj	506,09	5,06	129,18	117,88	19,81	91,92	147,38	112,74
4.Vj	506,93	4,97	130,00	118,46	19,86	91,09	148,56	112,45
2006 1.Vj	510,88	4,90	132,42	119,99	19,34	92,60	148,07	113,55
2.Vj	518,25	4,96	134,57	122,42	20,42	94,89	149,84	113,57
3.Vj	525,25	5,11	137,37	124,85	21,36	96,23	151,83	113,35
4.Vj	527,78	5,12	136,94	124,79	21,81	97,29	152,75	113,87
2007 1.Vj	536,32	5,03	142,03	131,20	23,62	95,62	154,55	115,47
	Veränderung gegenüber dem Vorquartal in %							
2002 1.Vj	- 0,2	- 11,6	0,3	0,5	1,8	- 0,5	- 1,0	1,0
2.Vj	- 0,1	- 1,9	1,2	0,8	- 4,4	- 0,6	- 0,4	0,2
3.Vj	0,8	- 1,4	1,4	1,4	- 0,0	0,6	1,4	- 0,1
4.Vj	0,6	1,1	- 0,3	- 0,5	- 2,4	0,3	1,0	1,8
2003 1.Vj	- 0,7	- 3,1	- 0,0	0,9	- 1,9	- 1,7	- 0,1	- 1,1
2.Vj	- 0,1	- 2,4	- 1,5	- 2,3	2,2	- 0,0	0,7	- 0,1
3.Vj	1,2	- 0,6	0,3	0,2	- 0,2	1,0	1,9	1,6
4.Vj	0,5	0,6	1,9	2,2	- 1,3	0,7	0,2	- 0,4
2004 1.Vj	0,4	14,0	- 0,1	- 0,4	0,6	1,1	- 0,2	0,4
2.Vj	0,9	0,2	1,7	1,9	- 2,8	0,9	1,2	0,3
3.Vj	- 0,3	4,0	0,0	0,2	- 3,9	- 0,4	0,2	- 0,7
4.Vj	0,2	- 0,6	0,1	- 0,2	0,2	1,1	0,0	- 0,1
2005 1.Vj	0,9	- 20,3	2,6	3,1	- 3,4	1,0	1,1	0,8
2.Vj	0,2	1,2	1,2	0,8	- 0,2	0,4	- 0,2	- 0,5
3.Vj	0,5	1,8	1,2	1,2	2,6	1,0	- 0,0	- 0,4
4.Vj	0,2	- 1,8	0,6	0,5	0,3	- 0,9	0,8	- 0,3
2006 1.Vj	0,8	- 1,4	1,9	1,3	- 2,6	1,7	- 0,3	1,0
2.Vj	1,4	1,2	1,6	2,0	5,6	2,5	1,2	0,0
3.Vj	1,4	3,0	2,1	2,0	4,6	1,4	1,3	- 0,2
4.Vj	0,5	0,2	- 0,3	- 0,0	2,1	1,1	0,6	0,5
2007 1.Vj	1,6	- 1,8	3,7	5,1	8,3	- 1,7	1,2	1,4

2.2.2 Bruttowertschöpfung, preisbereinigt

Saison- und kalenderbereinigte Ergebnisse nach Census X-12-ARIMA

Vierteljahr	Insgesamt	Land- und Forstwirtschaft, Fischerei	Produzierendes Gewerbe ohne Baugewerbe		Baugewerbe	Handel, Gastgewerbe und Verkehr	Finanzierung, Vermietung und Unter- nehmens- dienstleister	Öffentliche und private Dienstleister
			zusammen	darunter: Verarbeiten- des Gewerbe				
	1	2	3	4	5	6	7	8
Kettenindex (2000 = 100)								
2002 1.Vj	101,83	96,80	99,35	99,47	94,70	102,96	104,84	102,09
2.Vj	101,72	96,74	99,85	99,62	90,47	102,48	104,95	102,23
3.Vj	102,06	96,32	100,64	100,46	90,18	102,92	105,11	102,42
4.Vj	102,06	96,34	100,66	100,43	88,55	103,32	104,86	102,75
2003 1.Vj	101,82	92,99	101,08	101,16	87,14	101,50	105,65	102,20
2.Vj	101,19	91,44	99,61	99,30	87,62	101,36	104,68	102,33
3.Vj	101,97	90,69	100,31	100,19	87,58	102,40	105,92	102,70
4.Vj	102,38	92,42	101,91	102,13	86,01	102,21	106,27	102,70
2004 1.Vj	102,73	111,47	102,23	102,05	85,63	104,05	105,47	102,56
2.Vj	103,25	111,09	103,63	103,64	82,85	104,69	106,13	102,66
3.Vj	102,97	111,69	103,40	103,50	80,47	104,66	106,11	102,24
4.Vj	102,92	110,39	102,89	102,63	80,97	105,12	106,09	102,18
2005 1.Vj	103,74	105,87	104,84	105,05	78,61	105,50	107,25	102,69
2.Vj	104,13	107,20	106,03	106,16	79,13	106,31	107,36	102,18
3.Vj	104,49	108,14	107,01	107,34	80,05	106,81	107,06	102,44
4.Vj	104,88	105,66	108,25	108,62	81,22	106,54	107,41	102,41
2006 1.Vj	105,52	103,26	109,77	110,06	78,80	107,60	107,80	102,86
2.Vj	107,15	102,74	111,84	112,59	84,19	109,85	109,33	102,93
3.Vj	108,15	102,75	113,99	114,90	86,56	111,10	109,60	103,15
4.Vj	108,66	103,12	114,56	115,86	88,23	112,22	110,12	102,83
2007 1.Vj	109,48	101,90	116,45	118,77	91,92	110,97	110,82	103,71
Veränderung gegenüber dem Vorquartal in %								
2002 1.Vj	- 0,1	- 7,1	- 0,5	- 0,5	1,2	- 1,2	0,3	0,8
2.Vj	- 0,1	- 0,1	0,5	0,2	- 4,5	- 0,5	0,1	0,1
3.Vj	0,3	- 0,4	0,8	0,8	- 0,3	0,4	0,2	0,2
4.Vj	0,0	0,0	0,0	- 0,0	- 1,8	0,4	- 0,2	0,3
2003 1.Vj	- 0,2	- 3,5	0,4	0,7	- 1,6	- 1,8	0,8	- 0,5
2.Vj	- 0,6	- 1,7	- 1,5	- 1,8	0,6	- 0,1	- 0,9	0,1
3.Vj	0,8	- 0,8	0,7	0,9	- 0,0	1,0	1,2	0,4
4.Vj	0,4	1,9	1,6	1,9	- 1,8	- 0,2	0,3	0,0
2004 1.Vj	0,3	20,6	0,3	- 0,1	- 0,4	1,8	- 0,8	- 0,1
2.Vj	0,5	- 0,3	1,4	1,6	- 3,2	0,6	0,6	0,1
3.Vj	- 0,3	0,5	- 0,2	- 0,1	- 2,9	- 0,0	- 0,0	- 0,4
4.Vj	- 0,0	- 1,2	- 0,5	- 0,8	0,6	0,4	- 0,0	- 0,1
2005 1.Vj	0,8	- 4,1	1,9	2,4	- 2,9	0,4	1,1	0,5
2.Vj	0,4	1,3	1,1	1,1	0,7	0,8	0,1	- 0,5
3.Vj	0,3	0,9	0,9	1,1	1,2	0,5	- 0,3	0,3
4.Vj	0,4	- 2,3	1,2	1,2	1,5	- 0,3	0,3	- 0,0
2006 1.Vj	0,6	- 2,3	1,4	1,3	- 3,0	1,0	0,4	0,4
2.Vj	1,5	- 0,5	1,9	2,3	6,8	2,1	1,4	0,1
3.Vj	0,9	0,0	1,9	2,1	2,8	1,1	0,2	0,2
4.Vj	0,5	0,4	0,5	0,8	1,9	1,0	0,5	- 0,3
2007 1.Vj	0,8	- 1,2	1,6	2,5	4,2	- 1,1	0,6	0,9

2.2.3 Arbeitnehmerentgelt

Saisonbereinigte Ergebnisse nach Census X-12-ARIMA

Vierteljahr	Insgesamt	Land- und Forstwirtschaft, Fischerei	Produzierendes Gewerbe ohne Baugewerbe		Baugewerbe	Handel, Gastgewerbe und Verkehr	Finanzierung, Vermietung und Unter- nehmens- dienstleister	Öffentliche und private Dienstleister
			zusammen	darunter: Verarbeiten- des Gewerbe				
	1	2	3	4	5	6	7	8
Mrd. EUR								
2002 1.Vj	281,76	2,15	84,47	79,22	14,86	56,16	43,46	80,66
2.Vj	281,73	2,17	84,67	79,49	14,67	55,97	43,55	80,70
3.Vj	283,02	2,14	84,97	79,72	14,45	56,39	43,98	81,09
4.Vj	283,10	2,08	84,20	78,95	14,17	55,97	44,16	82,52
2003 1.Vj	283,10	2,14	84,05	78,72	13,92	56,57	44,40	82,02
2.Vj	282,60	2,14	84,13	78,83	14,12	56,29	44,39	81,53
3.Vj	284,00	2,11	84,36	79,11	13,96	55,99	44,51	83,07
4.Vj	283,10	2,05	83,92	78,65	13,75	55,90	45,08	82,40
2004 1.Vj	285,18	2,09	85,05	79,61	13,82	56,12	45,20	82,90
2.Vj	284,75	2,13	84,43	79,07	13,56	56,15	45,38	83,10
3.Vj	284,08	2,12	84,02	78,72	13,40	55,91	45,50	83,13
4.Vj	283,45	2,05	84,14	78,83	13,04	55,92	45,35	82,95
2005 1.Vj	283,34	2,05	83,60	78,33	12,77	56,31	46,08	82,53
2.Vj	283,07	2,05	83,34	78,00	12,71	56,09	46,31	82,57
3.Vj	282,12	2,03	83,09	77,74	12,62	55,86	46,43	82,09
4.Vj	281,70	2,03	83,27	77,92	12,46	55,80	46,36	81,78
2006 1.Vj	284,35	2,05	83,92	78,60	12,37	56,29	47,00	82,72
2.Vj	286,63	2,09	84,21	78,88	12,68	56,93	47,85	82,87
3.Vj	287,88	2,10	85,06	79,65	12,65	56,71	48,82	82,54
4.Vj	287,64	2,06	84,38	79,13	12,67	57,08	48,65	82,80
2007 1.Vj	292,16	2,10	85,66	80,29	12,92	57,70	49,52	84,26
Veränderung gegenüber dem Vorquartal in %								
2002 1.Vj	-0,2	-4,0	-0,6	-0,5	-1,5	-0,0	0,2	0,1
2.Vj	-0,0	0,9	0,2	0,3	-1,3	-0,3	0,2	0,0
3.Vj	0,5	-1,4	0,4	0,3	-1,5	0,8	1,0	0,5
4.Vj	0,0	-2,8	-0,9	-1,0	-1,9	-0,7	0,4	1,8
2003 1.Vj	0,0	2,9	-0,2	-0,3	-1,8	1,1	0,5	-0,6
2.Vj	-0,2	0,0	0,1	0,1	1,4	-0,5	-0,0	-0,6
3.Vj	0,5	-1,4	0,3	0,4	-1,1	-0,5	0,3	1,9
4.Vj	-0,3	-2,8	-0,5	-0,6	-1,5	-0,2	1,3	-0,8
2004 1.Vj	0,7	2,0	1,3	1,2	0,5	0,4	0,3	0,6
2.Vj	-0,2	1,9	-0,7	-0,7	-1,9	0,1	0,4	0,2
3.Vj	-0,2	-0,5	-0,5	-0,4	-1,2	-0,4	0,3	0,0
4.Vj	-0,2	-3,3	0,1	0,1	-2,7	0,0	-0,3	-0,2
2005 1.Vj	-0,0	0,0	-0,6	-0,6	-2,1	0,7	1,6	-0,5
2.Vj	-0,1	0,0	-0,3	-0,4	-0,5	-0,4	0,5	0,0
3.Vj	-0,3	-1,0	-0,3	-0,3	-0,7	-0,4	0,3	-0,6
4.Vj	-0,1	0,0	0,2	0,2	-1,3	-0,1	-0,2	-0,4
2006 1.Vj	0,9	1,0	0,8	0,9	-0,7	0,9	1,4	1,1
2.Vj	0,8	2,0	0,3	0,4	2,5	1,1	1,8	0,2
3.Vj	0,4	0,5	1,0	1,0	-0,2	-0,4	2,0	-0,4
4.Vj	-0,1	-1,9	-0,8	-0,7	0,2	0,7	-0,3	0,3
2007 1.Vj	1,6	1,9	1,5	1,5	2,0	1,1	1,8	1,8

2.2.4 Bruttolöhne und -gehälter

Saisonbereinigte Ergebnisse nach Census X-12-ARIMA

Vierteljahr	Insgesamt	Land- und Forstwirtschaft, Fischerei	Produzierendes Gewerbe ohne Baugewerbe		Baugewerbe	Handel, Gastgewerbe und Verkehr	Finanzierung, Vermietung und Unternehmensdienstleister	Öffentliche und private Dienstleister
			zusammen	darunter: Verarbeitendes Gewerbe				
	1	2	3	4	5	6	7	8
Mrd. EUR								
2002 1.Vj	226,66	1,79	66,99	63,10	12,24	46,28	34,98	64,38
2.Vj	226,75	1,79	67,21	63,40	12,08	46,16	35,04	64,47
3.Vj	227,58	1,76	67,44	63,58	11,91	46,51	35,35	64,61
4.Vj	228,09	1,74	67,01	63,14	11,68	46,33	35,53	65,80
2003 1.Vj	226,90	1,77	66,75	62,90	11,40	46,32	35,47	65,19
2.Vj	226,68	1,77	66,89	63,02	11,55	46,10	35,43	64,94
3.Vj	227,71	1,75	67,09	63,28	11,43	45,90	35,52	66,02
4.Vj	227,55	1,71	66,90	63,06	11,29	45,99	36,04	65,62
2004 1.Vj	229,12	1,73	67,78	63,81	11,35	46,03	36,29	65,94
2.Vj	228,98	1,75	67,35	63,42	11,13	46,05	36,43	66,27
3.Vj	228,46	1,75	67,04	63,16	11,00	45,97	36,53	66,17
4.Vj	228,09	1,71	67,16	63,28	10,71	46,07	36,36	66,08
2005 1.Vj	228,55	1,70	67,21	63,32	10,54	46,31	36,93	65,86
2.Vj	228,09	1,68	66,96	63,04	10,46	46,06	37,06	65,87
3.Vj	227,76	1,68	66,94	62,99	10,41	46,07	37,19	65,47
4.Vj	227,58	1,70	67,09	63,15	10,29	46,07	37,12	65,31
2006 1.Vj	229,39	1,68	67,54	63,67	10,20	46,26	37,71	66,00
2.Vj	231,43	1,71	67,88	63,96	10,45	46,78	38,41	66,20
3.Vj	232,48	1,72	68,57	64,60	10,45	46,71	39,18	65,85
4.Vj	232,46	1,70	68,04	64,23	10,47	47,08	39,06	66,11
2007 1.Vj	236,59	1,73	69,24	65,33	10,70	47,57	39,96	67,39
Veränderung gegenüber dem Vorquartal in %								
2002 1.Vj	-0,3	-3,8	-0,5	-0,7	-1,4	0,1	-0,1	-0,2
2.Vj	0,0	0,0	0,3	0,5	-1,3	-0,3	0,2	0,1
3.Vj	0,4	-1,7	0,3	0,3	-1,4	0,8	0,9	0,2
4.Vj	0,2	-1,1	-0,6	-0,7	-1,9	-0,4	0,5	1,8
2003 1.Vj	-0,5	1,7	-0,4	-0,4	-2,4	-0,0	-0,2	-0,9
2.Vj	-0,1	0,0	0,2	0,2	1,3	-0,5	-0,1	-0,4
3.Vj	0,5	-1,1	0,3	0,4	-1,0	-0,4	0,3	1,7
4.Vj	-0,1	-2,3	-0,3	-0,3	-1,2	0,2	1,5	-0,6
2004 1.Vj	0,7	1,2	1,3	1,2	0,5	0,1	0,7	0,5
2.Vj	-0,1	1,2	-0,6	-0,6	-1,9	0,0	0,4	0,5
3.Vj	-0,2	0,0	-0,5	-0,4	-1,2	-0,2	0,3	-0,2
4.Vj	-0,2	-2,3	0,2	0,2	-2,6	0,2	-0,5	-0,1
2005 1.Vj	0,2	-0,6	0,1	0,1	-1,6	0,5	1,6	-0,3
2.Vj	-0,2	-1,2	-0,4	-0,4	-0,8	-0,5	0,4	0,0
3.Vj	-0,1	0,0	-0,0	-0,1	-0,5	0,0	0,4	-0,6
4.Vj	-0,1	1,2	0,2	0,3	-1,2	0,0	-0,2	-0,2
2006 1.Vj	0,8	-1,2	0,7	0,8	-0,9	0,4	1,6	1,1
2.Vj	0,9	1,8	0,5	0,5	2,5	1,1	1,9	0,3
3.Vj	0,5	0,6	1,0	1,0	0,0	-0,1	2,0	-0,5
4.Vj	-0,0	-1,2	-0,8	-0,6	0,2	0,8	-0,3	0,4
2007 1.Vj	1,8	1,8	1,8	1,7	2,2	1,0	2,3	1,9

2.2.5 Erwerbstätige

Saisonbereinigte Ergebnisse nach Census X-12-ARIMA

Vierteljahr	Insgesamt	Land- und Forstwirtschaft, Fischerei	Produzierendes Gewerbe ohne Baugewerbe		Baugewerbe	Handel, Gastgewerbe und Verkehr	Finanzierung, Vermietung und Unternehmensdienstleister	Öffentliche und private Dienstleister
			zusammen	darunter: Verarbeitendes Gewerbe				
	1	2	3	4	5	6	7	8
1000 Personen								
2002 1.Vj	39 306	916	8 450	8 048	2 504	9 902	6 046	11 466
2.Vj	39 184	909	8 393	7 996	2 468	9 875	6 061	11 492
3.Vj	39 018	900	8 326	7 928	2 418	9 814	6 060	11 512
4.Vj	38 864	892	8 254	7 860	2 374	9 748	6 064	11 530
2003 1.Vj	38 799	888	8 202	7 810	2 349	9 725	6 090	11 527
2.Vj	38 715	884	8 155	7 764	2 336	9 708	6 103	11 535
3.Vj	38 700	877	8 117	7 729	2 314	9 720	6 141	11 534
4.Vj	38 680	873	8 077	7 694	2 288	9 709	6 170	11 556
2004 1.Vj	38 806	877	8 050	7 661	2 277	9 755	6 234	11 601
2.Vj	38 886	877	8 035	7 647	2 273	9 806	6 286	11 619
3.Vj	38 897	872	8 015	7 628	2 246	9 822	6 321	11 638
4.Vj	38 904	866	7 979	7 597	2 217	9 815	6 347	11 674
2005 1.Vj	38 827	855	7 936	7 557	2 187	9 778	6 358	11 700
2.Vj	38 758	850	7 893	7 516	2 167	9 746	6 371	11 738
3.Vj	38 807	849	7 864	7 486	2 158	9 756	6 409	11 788
4.Vj	38 889	848	7 838	7 464	2 147	9 769	6 456	11 814
2006 1.Vj	38 868	846	7 797	7 424	2 136	9 740	6 490	11 846
2.Vj	39 036	849	7 796	7 426	2 156	9 775	6 581	11 886
3.Vj	39 180	846	7 814	7 442	2 165	9 801	6 663	11 908
4.Vj	39 277	843	7 813	7 446	2 169	9 817	6 700	11 914
2007 1.Vj	39 452	850	7 834	7 463	2 208	9 852	6 756	11 943
Veränderung gegenüber dem Vorquartal in %								
2002 1.Vj	0,0	-0,2	-0,5	-0,5	-1,1	0,1	0,3	0,3
2.Vj	-0,3	-0,8	-0,7	-0,6	-1,4	-0,3	0,2	0,2
3.Vj	-0,4	-1,0	-0,8	-0,9	-2,0	-0,6	-0,0	0,2
4.Vj	-0,4	-0,9	-0,9	-0,9	-1,8	-0,7	0,1	0,2
2003 1.Vj	-0,2	-0,4	-0,6	-0,6	-1,1	-0,2	0,4	-0,0
2.Vj	-0,2	-0,5	-0,6	-0,6	-0,6	-0,2	0,2	0,1
3.Vj	-0,0	-0,8	-0,5	-0,5	-0,9	0,1	0,6	-0,0
4.Vj	-0,1	-0,5	-0,5	-0,5	-1,1	-0,1	0,5	0,2
2004 1.Vj	0,3	0,5	-0,3	-0,4	-0,5	0,5	1,0	0,4
2.Vj	0,2	0,0	-0,2	-0,2	-0,2	0,5	0,8	0,2
3.Vj	0,0	-0,6	-0,2	-0,2	-1,2	0,2	0,6	0,2
4.Vj	0,0	-0,7	-0,4	-0,4	-1,3	-0,1	0,4	0,3
2005 1.Vj	-0,2	-1,3	-0,5	-0,5	-1,4	-0,4	0,2	0,2
2.Vj	-0,2	-0,6	-0,5	-0,5	-0,9	-0,3	0,2	0,3
3.Vj	0,1	-0,1	-0,4	-0,4	-0,4	0,1	0,6	0,4
4.Vj	0,2	-0,1	-0,3	-0,3	-0,5	0,1	0,7	0,2
2006 1.Vj	-0,1	-0,2	-0,5	-0,5	-0,5	-0,3	0,5	0,3
2.Vj	0,4	0,4	-0,0	0,0	0,9	0,4	1,4	0,3
3.Vj	0,4	-0,4	0,2	0,2	0,4	0,3	1,2	0,2
4.Vj	0,2	-0,4	-0,0	0,1	0,2	0,2	0,6	0,1
2007 1.Vj	0,4	0,8	0,3	0,2	1,8	0,4	0,8	0,2

2.2.6 Arbeitnehmer

Saisonbereinigte Ergebnisse nach Census X-12-ARIMA

Vierteljahr	Insgesamt	Land- und Forstwirtschaft, Fischerei	Produzierendes Gewerbe ohne Baugewerbe		Baugewerbe	Handel, Gastgewerbe und Verkehr	Finanzierung, Vermietung und Unter- nehmens- dienstleister	Öffentliche und private Dienstleister
			zusammen	darunter: Verarbeiten- des Gewerbe				
	1	2	3	4	5	6	7	8
1000 Personen								
2002 1.Vj	35 319	460	8 141	7 740	2 093	8 675	5 276	10 656
2.Vj	35 191	457	8 086	7 690	2 057	8 651	5 276	10 674
3.Vj	35 011	451	8 018	7 621	2 006	8 590	5 265	10 691
4.Vj	34 845	449	7 946	7 552	1 962	8 524	5 257	10 702
2003 1.Vj	34 767	448	7 895	7 504	1 936	8 507	5 275	10 691
2.Vj	34 663	449	7 848	7 458	1 922	8 490	5 275	10 688
3.Vj	34 615	448	7 808	7 421	1 901	8 500	5 294	10 670
4.Vj	34 560	449	7 767	7 384	1 876	8 482	5 305	10 673
2004 1.Vj	34 652	458	7 738	7 350	1 865	8 532	5 347	10 700
2.Vj	34 689	459	7 721	7 334	1 859	8 577	5 382	10 700
3.Vj	34 656	458	7 698	7 311	1 830	8 582	5 400	10 702
4.Vj	34 617	453	7 659	7 278	1 797	8 566	5 407	10 723
2005 1.Vj	34 490	443	7 612	7 235	1 763	8 529	5 401	10 733
2.Vj	34 404	440	7 569	7 193	1 741	8 500	5 404	10 756
3.Vj	34 445	440	7 542	7 164	1 732	8 512	5 435	10 800
4.Vj	34 519	440	7 516	7 144	1 717	8 532	5 476	10 819
2006 1.Vj	34 494	439	7 478	7 106	1 701	8 522	5 504	10 844
2.Vj	34 651	443	7 477	7 108	1 721	8 559	5 587	10 875
3.Vj	34 777	442	7 495	7 123	1 728	8 583	5 657	10 888
4.Vj	34 859	440	7 493	7 128	1 728	8 597	5 685	10 888
2007 1.Vj	35 024	446	7 515	7 145	1 762	8 652	5 739	10 912
Veränderung gegenüber dem Vorquartal in %								
2002 1.Vj	0,0	0,4	- 0,5	- 0,5	- 1,3	0,2	0,2	0,3
2.Vj	- 0,4	- 0,7	- 0,7	- 0,6	- 1,7	- 0,3	0,0	0,2
3.Vj	- 0,5	- 1,3	- 0,8	- 0,9	- 2,5	- 0,7	- 0,2	0,2
4.Vj	- 0,5	- 0,4	- 0,9	- 0,9	- 2,2	- 0,8	- 0,2	0,1
2003 1.Vj	- 0,2	- 0,2	- 0,6	- 0,6	- 1,3	- 0,2	0,3	- 0,1
2.Vj	- 0,3	0,2	- 0,6	- 0,6	- 0,7	- 0,2	0,0	- 0,0
3.Vj	- 0,1	- 0,2	- 0,5	- 0,5	- 1,1	0,1	0,4	- 0,2
4.Vj	- 0,2	0,2	- 0,5	- 0,5	- 1,3	- 0,2	0,2	0,0
2004 1.Vj	0,3	2,0	- 0,4	- 0,5	- 0,6	0,6	0,8	0,3
2.Vj	0,1	0,2	- 0,2	- 0,2	- 0,3	0,5	0,7	0,0
3.Vj	- 0,1	- 0,2	- 0,3	- 0,3	- 1,6	0,1	0,3	0,0
4.Vj	- 0,1	- 1,1	- 0,5	- 0,5	- 1,8	- 0,2	0,1	0,2
2005 1.Vj	- 0,4	- 2,2	- 0,6	- 0,6	- 1,9	- 0,4	- 0,1	0,1
2.Vj	- 0,2	- 0,7	- 0,6	- 0,6	- 1,2	- 0,3	0,1	0,2
3.Vj	0,1	0,0	- 0,4	- 0,4	- 0,5	0,1	0,6	0,4
4.Vj	0,2	0,0	- 0,3	- 0,3	- 0,9	0,2	0,8	0,2
2006 1.Vj	- 0,1	- 0,2	- 0,5	- 0,5	- 0,9	- 0,1	0,5	0,2
2.Vj	0,5	0,9	- 0,0	0,0	1,2	0,4	1,5	0,3
3.Vj	0,4	- 0,2	0,2	0,2	0,4	0,3	1,3	0,1
4.Vj	0,2	- 0,5	- 0,0	0,1	0,0	0,2	0,5	0,0
2007 1.Vj	0,5	1,4	0,3	0,2	2,0	0,6	0,9	0,2

2.2.7 Geleistete Arbeitsstunden der Erwerbstätigen *)

Saison- und kalenderbereinigte Ergebnisse nach Census X-12-ARIMA

Vierteljahr	Insgesamt	Land- und Forstwirtschaft, Fischerei	Produzierendes Gewerbe ohne Baugewerbe		Baugewerbe	Handel, Gastgewerbe und Verkehr	Finanzierung, Vermietung und Unter- nehmens- dienstleister	Öffentliche und private Dienstleister
			zusammen	darunter: Verarbeiten- des Gewerbe				
	1	2	3	4	5	6	7	8
Mill. Stunden								
2002 1.Vj	14 216	416	3 085	2 931	1 015	3 586	2 194	3 921
2.Vj	14 190	414	3 073	2 921	1 001	3 574	2 201	3 934
3.Vj	14 148	409	3 051	2 898	979	3 553	2 202	3 952
4.Vj	14 063	406	3 019	2 868	964	3 521	2 200	3 953
2003 1.Vj	14 008	401	2 996	2 846	946	3 506	2 202	3 951
2.Vj	13 929	397	2 968	2 820	945	3 480	2 199	3 952
3.Vj	13 948	393	2 963	2 815	936	3 476	2 218	3 955
4.Vj	13 917	390	2 951	2 804	924	3 467	2 224	3 963
2004 1.Vj	14 009	391	2 955	2 807	931	3 488	2 230	4 004
2.Vj	13 912	386	2 933	2 786	912	3 476	2 232	3 991
3.Vj	13 959	384	2 931	2 785	902	3 480	2 253	4 003
4.Vj	13 931	381	2 920	2 774	895	3 476	2 257	4 005
2005 1.Vj	13 946	378	2 902	2 759	885	3 480	2 276	4 011
2.Vj	13 917	378	2 894	2 752	882	3 473	2 286	4 026
3.Vj	13 918	376	2 870	2 727	871	3 456	2 299	4 033
4.Vj	13 960	376	2 880	2 736	875	3 469	2 318	4 047
2006 1.Vj	13 947	375	2 855	2 714	868	3 454	2 330	4 048
2.Vj	14 035	377	2 868	2 728	904	3 471	2 371	4 068
3.Vj	14 074	374	2 856	2 717	905	3 461	2 405	4 058
4.Vj	14 131	374	2 887	2 747	891	3 489	2 430	4 073
2007 1.Vj	14 325	378	2 918	2 777	927	3 516	2 462	4 102
Veränderung gegenüber dem Vorquartal in %								
2002 1.Vj	-0,7	-3,0	-0,9	-0,9	-2,3	-1,0	0,1	-0,2
2.Vj	-0,2	-0,6	-0,4	-0,4	-1,4	-0,3	0,3	0,3
3.Vj	-0,3	-1,0	-0,7	-0,8	-2,2	-0,6	0,1	0,5
4.Vj	-0,6	-0,9	-1,0	-1,0	-1,6	-0,9	-0,1	0,0
2003 1.Vj	-0,4	-1,1	-0,8	-0,8	-1,8	-0,4	0,1	-0,0
2.Vj	-0,6	-1,2	-0,9	-0,9	-0,1	-0,7	-0,1	0,0
3.Vj	0,1	-0,9	-0,2	-0,2	-1,0	-0,1	0,8	0,1
4.Vj	-0,2	-0,8	-0,4	-0,4	-1,3	-0,3	0,3	0,2
2004 1.Vj	0,7	0,3	0,2	0,1	0,8	0,6	0,3	1,0
2.Vj	-0,7	-1,4	-0,8	-0,8	-2,0	-0,3	0,1	-0,3
3.Vj	0,3	-0,4	-0,1	-0,0	-1,1	0,1	0,9	0,3
4.Vj	-0,2	-0,8	-0,4	-0,4	-0,8	-0,1	0,2	0,1
2005 1.Vj	0,1	-1,0	-0,6	-0,5	-1,1	0,1	0,9	0,1
2.Vj	-0,2	0,1	-0,3	-0,3	-0,4	-0,2	0,4	0,4
3.Vj	0,0	-0,5	-0,8	-0,9	-1,3	-0,5	0,6	0,2
4.Vj	0,3	-0,1	0,3	0,3	0,6	0,4	0,8	0,3
2006 1.Vj	-0,1	-0,3	-0,9	-0,8	-0,8	-0,4	0,5	0,0
2.Vj	0,6	0,6	0,5	0,5	4,2	0,5	1,7	0,5
3.Vj	0,3	-0,7	-0,4	-0,4	0,0	-0,3	1,4	-0,2
4.Vj	0,4	0,1	1,1	1,1	-1,5	0,8	1,1	0,4
2007 1.Vj	1,4	0,9	1,1	1,1	4,0	0,8	1,3	0,7

*) Quelle für Arbeitsstunden: Institut für Arbeitsmarkt- und Berufsforschung (IAB) der Bundesagentur für Arbeit (BA), Nürnberg.

2.2.8 Geleistete Arbeitsstunden der Arbeitnehmer *)

Saison- und kalenderbereinigte Ergebnisse nach Census X-12-ARIMA

Vierteljahr	Insgesamt	Land- und Forstwirtschaft, Fischerei	Produzierendes Gewerbe ohne Baugewerbe		Baugewerbe	Handel, Gastgewerbe und Verkehr	Finanzierung, Vermietung und Unter- nehmens- dienstleister	Öffentliche und private Dienstleister
			zusammen	darunter: Verarbeiten- des Gewerbe				
	1	2	3	4	5	6	7	8
Mill. Stunden								
2002 1.Vj	12 074	170	2 914	2 761	788	2 866	1 813	3 521
2.Vj	12 051	170	2 904	2 752	774	2 860	1 813	3 532
3.Vj	11 994	168	2 880	2 729	751	2 839	1 809	3 547
4.Vj	11 907	166	2 849	2 698	734	2 808	1 802	3 547
2003 1.Vj	11 857	166	2 828	2 679	719	2 798	1 804	3 544
2.Vj	11 806	165	2 802	2 654	719	2 778	1 798	3 544
3.Vj	11 785	163	2 796	2 649	709	2 774	1 805	3 537
4.Vj	11 759	163	2 783	2 637	700	2 767	1 807	3 538
2004 1.Vj	11 799	165	2 785	2 638	704	2 781	1 799	3 568
2.Vj	11 755	165	2 764	2 618	689	2 779	1 802	3 557
3.Vj	11 751	164	2 760	2 615	676	2 779	1 812	3 558
4.Vj	11 721	162	2 748	2 602	668	2 775	1 811	3 555
2005 1.Vj	11 691	159	2 729	2 586	657	2 772	1 821	3 553
2.Vj	11 664	158	2 719	2 576	649	2 761	1 822	3 557
3.Vj	11 646	158	2 696	2 555	638	2 755	1 833	3 564
4.Vj	11 700	158	2 707	2 563	641	2 772	1 850	3 573
2006 1.Vj	11 660	157	2 682	2 542	632	2 760	1 857	3 570
2.Vj	11 776	159	2 695	2 555	667	2 776	1 895	3 584
3.Vj	11 785	158	2 685	2 546	667	2 777	1 924	3 574
4.Vj	11 848	158	2 714	2 575	650	2 802	1 944	3 580
2007 1.Vj	12 003	161	2 746	2 605	684	2 831	1 974	3 608
Veränderung gegenüber dem Vorquartal in %								
2002 1.Vj	-0,5	-0,7	-0,8	-0,9	-2,3	-0,6	0,3	-0,0
2.Vj	-0,2	-0,3	-0,3	-0,3	-1,8	-0,2	0,0	0,3
3.Vj	-0,5	-1,2	-0,8	-0,9	-3,0	-0,7	-0,2	0,4
4.Vj	-0,7	-1,0	-1,1	-1,1	-2,2	-1,1	-0,4	-0,0
2003 1.Vj	-0,4	-0,4	-0,7	-0,7	-2,1	-0,3	0,1	-0,1
2.Vj	-0,4	-0,6	-0,9	-0,9	0,0	-0,7	-0,3	-0,0
3.Vj	-0,2	-0,9	-0,2	-0,2	-1,4	-0,1	0,4	-0,2
4.Vj	-0,2	-0,3	-0,4	-0,4	-1,3	-0,3	0,1	0,0
2004 1.Vj	0,3	1,4	0,0	0,0	0,6	0,5	-0,5	0,8
2.Vj	-0,4	-0,1	-0,7	-0,8	-2,1	-0,1	0,2	-0,3
3.Vj	-0,0	-0,2	-0,2	-0,1	-1,9	0,0	0,6	0,0
4.Vj	-0,3	-1,3	-0,4	-0,5	-1,2	-0,1	-0,1	-0,1
2005 1.Vj	-0,3	-2,0	-0,7	-0,6	-1,7	-0,1	0,6	-0,1
2.Vj	-0,2	-0,6	-0,4	-0,4	-1,2	-0,4	0,1	0,1
3.Vj	-0,2	-0,0	-0,8	-0,8	-1,7	-0,2	0,6	0,2
4.Vj	0,5	0,3	0,4	0,3	0,4	0,6	0,9	0,2
2006 1.Vj	-0,3	-0,5	-0,9	-0,8	-1,4	-0,4	0,4	-0,1
2.Vj	1,0	0,8	0,5	0,5	5,5	0,6	2,0	0,4
3.Vj	0,1	-0,4	-0,4	-0,4	0,0	0,0	1,6	-0,3
4.Vj	0,5	0,2	1,1	1,1	-2,4	0,9	1,0	0,2
2007 1.Vj	1,3	1,7	1,2	1,2	5,2	1,0	1,5	0,8

*) Quelle für Arbeitsstunden: Institut für Arbeitsmarkt- und Berufsforschung (IAB) der Bundesagentur für Arbeit (BA), Nürnberg.

2.3 Tabellen zur Verwendung des Bruttoinlandsprodukts

2.3.1 Verwendung des Bruttoinlandsprodukts in jeweiligen Preisen

Saison- und kalenderbereinigte Ergebnisse nach Census X-12-ARIMA

Vierteljahr	Brutto- inlands- produkt	Inländische Verwendung							Außen- beitrag (Sp.10–11) 2)	Exporte 2)	Importe
		insgesamt	Konsumausgaben			Bruttoinvestitionen					
			zu- sammen	private Konsum- ausgaben	Konsum- ausgaben des Staates	zu- sammen	Brutto- anlage- investi- tionen	Vorrats- verände- rungen 1)			
1	2	3	4	5	6	7	8	9	10	11	
		Mrd. EUR									
2002 1.Vj	533,90	511,90	415,72	313,76	101,96	96,18	101,02	– 4,84	22,00	186,36	164,36
2.Vj	533,68	511,86	417,87	315,23	102,64	93,99	98,55	– 4,56	21,82	189,67	167,85
3.Vj	538,31	511,77	420,05	317,40	102,65	91,72	97,56	– 5,84	26,54	194,00	167,46
4.Vj	540,42	512,45	422,49	317,94	104,55	89,96	96,65	– 6,69	27,97	198,51	170,54
2003 1.Vj	538,33	521,74	422,36	319,03	103,33	99,38	96,90	2,48	16,59	192,63	176,04
2.Vj	538,20	520,49	424,75	320,95	103,80	95,74	96,58	– 0,84	17,71	187,62	169,91
3.Vj	542,39	515,73	426,78	321,42	105,36	88,95	96,14	– 7,19	26,66	194,84	168,18
4.Vj	545,50	520,71	426,31	321,58	104,73	94,40	96,12	– 1,72	24,79	197,65	172,86
2004 1.Vj	548,97	520,99	426,25	322,38	103,87	94,74	95,79	– 1,05	27,98	203,14	175,16
2.Vj	550,41	518,72	427,86	324,00	103,86	90,86	94,66	– 3,80	31,69	211,65	179,96
3.Vj	549,82	525,20	429,11	325,13	103,98	96,09	95,65	0,44	24,62	210,26	185,64
4.Vj	550,43	524,96	431,35	327,99	103,36	93,61	95,61	– 2,00	25,47	214,62	189,15
2005 1.Vj	556,00	524,84	431,06	327,22	103,84	93,78	95,36	– 1,58	31,16	218,01	186,85
2.Vj	557,20	529,08	434,25	328,75	105,50	94,83	94,78	0,05	28,12	222,71	194,59
3.Vj	560,89	532,67	437,77	332,36	105,41	94,90	96,70	– 1,80	28,22	232,20	203,98
4.Vj	563,47	535,50	436,57	331,69	104,88	98,93	98,19	0,74	27,97	236,71	208,74
2006 1.Vj	567,48	543,16	441,43	334,78	106,65	101,73	98,49	3,24	24,32	247,70	223,38
2.Vj	574,73	548,07	441,73	335,53	106,20	106,34	103,00	3,34	26,66	251,23	224,57
3.Vj	581,01	551,19	444,28	338,42	105,86	106,91	105,06	1,85	29,82	263,07	233,25
4.Vj	587,06	542,59	447,27	341,12	106,15	95,32	106,59	– 11,27	44,47	278,75	234,28
2007 1.Vj	601,20	564,58	447,22	338,03	109,19	117,36	112,64	4,72	36,62	277,52	240,90
		Veränderung gegenüber dem Vorquartal									
		in %					in Mrd. EUR			in %	
2002 1.Vj	– 0,0	– 0,5	– 0,5	– 0,5	– 0,2	– 0,7	– 1,8	1,19	2,54	– 0,8	– 2,4
2.Vj	– 0,0	– 0,0	0,5	0,5	0,7	– 2,3	– 2,4	0,28	– 0,18	1,8	2,1
3.Vj	0,9	– 0,0	0,5	0,7	0,0	– 2,4	– 1,0	– 1,28	4,72	2,3	– 0,2
4.Vj	0,4	0,1	0,6	0,2	1,9	– 1,9	– 0,9	– 0,85	1,43	2,3	1,8
2003 1.Vj	– 0,4	1,8	– 0,0	0,3	– 1,2	10,5	0,3	9,17	– 11,38	– 3,0	3,2
2.Vj	– 0,0	– 0,2	0,6	0,6	0,5	– 3,7	– 0,3	– 3,32	1,12	– 2,6	– 3,5
3.Vj	0,8	– 0,9	0,5	0,1	1,5	– 7,1	– 0,5	– 6,35	8,95	3,8	– 1,0
4.Vj	0,6	1,0	– 0,1	0,0	– 0,6	6,1	– 0,0	5,47	– 1,87	1,4	2,8
2004 1.Vj	0,6	0,1	– 0,0	0,2	– 0,8	0,4	– 0,3	0,67	3,19	2,8	1,3
2.Vj	0,3	– 0,4	0,4	0,5	– 0,0	– 4,1	– 1,2	– 2,75	3,71	4,2	2,7
3.Vj	– 0,1	1,2	0,3	0,3	0,1	5,8	1,0	4,24	– 7,07	– 0,7	3,2
4.Vj	0,1	– 0,0	0,5	0,9	– 0,6	– 2,6	– 0,0	– 2,44	0,85	2,1	1,9
2005 1.Vj	1,0	– 0,0	– 0,1	– 0,2	0,5	0,2	– 0,3	0,42	5,69	1,6	– 1,2
2.Vj	0,2	0,8	0,7	0,5	1,6	1,1	– 0,6	1,63	– 3,04	2,2	4,1
3.Vj	0,7	0,7	0,8	1,1	– 0,1	0,1	2,0	– 1,85	0,10	4,3	4,8
4.Vj	0,5	0,5	– 0,3	– 0,2	– 0,5	4,2	1,5	2,54	– 0,25	1,9	2,3
2006 1.Vj	0,7	1,4	1,1	0,9	1,7	2,8	0,3	2,50	– 3,65	4,6	7,0
2.Vj	1,3	0,9	0,1	0,2	– 0,4	4,5	4,6	0,10	2,34	1,4	0,5
3.Vj	1,1	0,6	0,6	0,9	– 0,3	0,5	2,0	– 1,49	3,16	4,7	3,9
4.Vj	1,0	– 1,6	0,7	0,8	0,3	– 10,8	1,5	– 13,12	14,65	6,0	0,4
2007 1.Vj	2,4	4,1	– 0,0	– 0,9	2,9	23,1	5,7	15,99	– 7,85	– 0,4	2,8

1) Einschl. Nettozugang an Wertsachen; im 4. Vierteljahr 2006 negativ beeinflusst durch Gegenbuchung zum Außenbeitrag. – 2) Im 4. Vierteljahr 2006 durch Nachmeldungen positiv beeinflusst.

2.3.2 Verwendung des Bruttoinlandsprodukts, preisbereinigt

Saison- und kalenderbereinigte Ergebnisse nach Census X-12-ARIMA

Vierteljahr	Brutto- inlands- produkt	Inländische Verwendung							Außen- beitrag 2)	Exporte 2)	Importe	
		insgesamt	Konsumausgaben			Bruttoinvestitionen						
			zu- sammen	private Konsum- ausgaben	Konsum- ausgaben des Staates	zu- sammen	Brutto- anlage- investi- tionen	Vorrats- verände- rungen 1)				
1	2	3	4	5	6	7	8	9	10	11		
Kettenindex (2000 = 100)												
2002	1.Vj	101,12	97,62	100,85	100,72	101,20	85,98	92,41	X	X	108,10	97,60
	2.Vj	101,22	97,68	101,22	101,00	101,85	84,91	90,35	X	X	110,10	99,50
	3.Vj	101,65	97,76	101,69	101,56	102,04	83,57	89,84	X	X	112,49	100,86
	4.Vj	101,54	97,35	101,72	101,30	102,96	81,56	89,32	X	X	114,95	102,44
2003	1.Vj	101,11	98,70	101,02	100,77	101,72	90,53	89,87	X	X	113,02	106,06
	2.Vj	100,75	98,56	101,62	101,38	102,31	87,61	90,02	X	X	110,54	104,20
	3.Vj	101,14	97,39	101,58	101,18	102,77	82,21	89,69	X	X	115,15	104,04
	4.Vj	101,72	98,32	101,46	100,93	103,05	87,07	89,79	X	X	117,15	107,20
2004	1.Vj	102,11	97,99	100,95	100,68	101,73	87,43	89,31	X	X	120,75	108,56
	2.Vj	102,00	97,17	100,68	100,50	101,15	84,52	87,85	X	X	125,10	110,78
	3.Vj	101,85	98,14	100,81	100,57	101,49	88,71	88,70	X	X	123,90	113,19
	4.Vj	101,88	98,02	101,12	101,36	100,29	86,94	88,57	X	X	126,10	114,98
2005	1.Vj	102,54	97,75	100,97	100,92	101,05	86,19	88,37	X	X	127,89	113,76
	2.Vj	102,81	98,51	101,30	100,96	102,30	88,64	88,25	X	X	130,33	117,89
	3.Vj	103,34	98,59	101,73	101,55	102,22	87,35	90,03	X	X	135,68	121,98
	4.Vj	103,62	99,00	101,00	100,78	101,63	92,24	91,35	X	X	137,29	124,07
2006	1.Vj	104,49	99,85	102,02	101,61	103,25	92,46	91,48	X	X	144,44	131,29
	2.Vj	105,78	100,61	101,86	101,50	102,93	96,90	95,45	X	X	145,38	130,51
	3.Vj	106,65	101,08	102,62	102,26	103,68	96,23	96,63	X	X	151,66	135,69
	4.Vj	107,70	99,70	102,80	102,59	103,38	88,62	97,75	X	X	160,74	137,13
2007	1.Vj	108,25	102,43	102,22	101,15	105,55	104,52	101,84	X	X	158,88	142,15
Veränderung gegenüber dem Vorquartal in %												
in %					Wachstumsbeitrag 3)					in %		
2002	1.Vj	− 0,4	− 0,7	− 0,7	− 0,8	− 0,5	− 1,0	− 1,7	0,1	0,4	− 0,9	− 2,1
	2.Vj	0,1	0,1	0,4	0,3	0,6	− 1,2	− 2,2	0,2	0,1	1,9	1,9
	3.Vj	0,4	0,1	0,5	0,6	0,2	− 1,6	− 0,6	− 0,2	0,4	2,2	1,4
	4.Vj	− 0,1	− 0,4	0,0	− 0,3	0,9	− 2,4	− 0,6	− 0,3	0,3	2,2	1,6
2003	1.Vj	− 0,4	1,4	− 0,7	− 0,5	− 1,2	11,0	0,6	1,7	− 1,7	− 1,7	3,5
	2.Vj	− 0,4	− 0,1	0,6	0,6	0,6	− 3,2	0,2	− 0,6	− 0,2	− 2,2	− 1,8
	3.Vj	0,4	− 1,2	− 0,0	− 0,2	0,4	− 6,2	− 0,4	− 1,0	1,6	4,2	− 0,2
	4.Vj	0,6	1,0	− 0,1	− 0,2	0,3	5,9	0,1	1,0	− 0,4	1,7	3,0
2004	1.Vj	0,4	− 0,3	− 0,5	− 0,2	− 1,3	0,4	− 0,5	0,2	0,7	3,1	1,3
	2.Vj	− 0,1	− 0,8	− 0,3	− 0,2	− 0,6	− 3,3	− 1,6	− 0,3	0,7	3,6	2,0
	3.Vj	− 0,1	1,0	0,1	0,1	0,3	5,0	1,0	0,6	− 1,1	− 1,0	2,2
	4.Vj	0,0	− 0,1	0,3	0,8	− 1,2	− 2,0	− 0,1	− 0,4	0,2	1,8	1,6
2005	1.Vj	0,6	− 0,3	− 0,1	− 0,4	0,8	− 0,9	− 0,2	− 0,1	1,0	1,4	− 1,1
	2.Vj	0,3	0,8	0,3	0,0	1,2	2,8	− 0,1	0,5	− 0,5	1,9	3,6
	3.Vj	0,5	0,1	0,4	0,6	− 0,1	− 1,5	2,0	− 0,6	0,4	4,1	3,5
	4.Vj	0,3	0,4	− 0,7	− 0,8	− 0,6	5,6	1,5	0,6	− 0,1	1,2	1,7
2006	1.Vj	0,8	0,9	1,0	0,8	1,6	0,2	0,1	0,0	0,1	5,2	5,8
	2.Vj	1,2	0,8	− 0,2	− 0,1	− 0,3	4,8	4,3	0,0	0,5	0,7	− 0,6
	3.Vj	0,8	0,5	0,7	0,7	0,7	− 0,7	1,2	− 0,3	0,4	4,3	4,0
	4.Vj	1,0	− 1,4	0,2	0,3	− 0,3	− 7,9	1,2	− 1,6	2,3	6,0	1,1
2007	1.Vj	0,5	2,7	− 0,6	− 1,4	2,1	17,9	4,2	2,2	− 2,0	− 1,2	3,7

1) Einschl. Nettozugang an Wertsachen; im 4. Vierteljahr 2006 negativ beeinflusst durch Gegenbuchung zum Außenbeitrag. – 2) Im 4. Vierteljahr 2006 durch Nachmeldungen positiv beeinflusst. – 3) Wachstumsbeitrag zum Bruttoinlandsprodukt in Prozentpunkten.

2.3.3 Konsum in jeweiligen Preisen

Saison- und kalenderbereinigte Ergebnisse nach Census X-12-ARIMA

Vierteljahr	Insgesamt (Sp.2+4 oder 6+7)	Konsumausgaben (Ausgabenkonzept)				Konsum (Verbrauchskonzept)		Nachrichtlich
		Private Konsumausgaben		Konsumausgaben des Staates		Individual- konsum (Sp.2+5)	Kollektiv- konsum (Sp.4–5)	Private Konsum- ausgaben je Einwohner
		zusammen	darunter: private Haushalte	zusammen	darunter: Individual- konsum			
	1	2	3	4	5	6	7	8
		Mrd. EUR				EUR		
2002 1.Vj	415,72	313,76	304,90	101,96	58,50	372,26	43,46	3 806
2.Vj	417,87	315,23	306,31	102,64	59,39	374,62	43,25	3 822
3.Vj	420,05	317,40	308,48	102,65	59,28	376,68	43,37	3 848
4.Vj	422,49	317,94	308,95	104,55	61,08	379,02	43,47	3 853
2003 1.Vj	422,36	319,03	309,60	103,33	60,19	379,22	43,14	3 866
2.Vj	424,75	320,95	311,62	103,80	60,55	381,50	43,25	3 889
3.Vj	426,78	321,42	312,15	105,36	61,08	382,50	44,28	3 895
4.Vj	426,31	321,58	312,24	104,73	61,55	383,13	43,18	3 897
2004 1.Vj	426,25	322,38	313,08	103,87	60,25	382,63	43,62	3 907
2.Vj	427,86	324,00	314,57	103,86	60,11	384,11	43,75	3 927
3.Vj	429,11	325,13	315,67	103,98	60,91	386,04	43,07	3 941
4.Vj	431,35	327,99	318,65	103,36	59,36	387,35	44,00	3 976
2005 1.Vj	431,06	327,22	318,23	103,84	61,17	388,39	42,67	3 967
2.Vj	434,25	328,75	319,83	105,50	61,75	390,50	43,75	3 986
3.Vj	437,77	332,36	323,46	105,41	62,22	394,58	43,19	4 030
4.Vj	436,57	331,69	322,75	104,88	61,63	393,32	43,25	4 023
2006 1.Vj	441,43	334,78	325,94	106,65	63,18	397,96	43,47	4 062
2.Vj	441,73	335,53	326,53	106,20	62,61	398,14	43,59	4 073
3.Vj	444,28	338,42	329,30	105,86	63,23	401,65	42,63	4 110
4.Vj	447,27	341,12	331,88	106,15	62,47	403,59	43,68	4 144
2007 1.Vj	447,22	338,03	328,93	109,19	64,97	403,00	44,22	4 108
		Veränderung gegenüber dem Vorquartal in %						
2002 1.Vj	– 0,5	– 0,5	– 0,6	– 0,2	– 1,7	– 0,7	1,8	– 0,6
2.Vj	0,5	0,5	0,5	0,7	1,5	0,6	– 0,5	0,4
3.Vj	0,5	0,7	0,7	0,0	– 0,2	0,5	0,3	0,7
4.Vj	0,6	0,2	0,2	1,9	3,0	0,6	0,2	0,1
2003 1.Vj	– 0,0	0,3	0,2	– 1,2	– 1,5	0,1	– 0,8	0,3
2.Vj	0,6	0,6	0,7	0,5	0,6	0,6	0,3	0,6
3.Vj	0,5	0,1	0,2	1,5	0,9	0,3	2,4	0,2
4.Vj	– 0,1	0,0	0,0	– 0,6	0,8	0,2	– 2,5	0,1
2004 1.Vj	– 0,0	0,2	0,3	– 0,8	– 2,1	– 0,1	1,0	0,3
2.Vj	0,4	0,5	0,5	– 0,0	– 0,2	0,4	0,3	0,5
3.Vj	0,3	0,3	0,3	0,1	1,3	0,5	– 1,6	0,4
4.Vj	0,5	0,9	0,9	– 0,6	– 2,5	0,3	2,2	0,9
2005 1.Vj	– 0,1	– 0,2	– 0,1	0,5	3,0	0,3	– 3,0	– 0,2
2.Vj	0,7	0,5	0,5	1,6	0,9	0,5	2,5	0,5
3.Vj	0,8	1,1	1,1	– 0,1	0,8	1,0	– 1,3	1,1
4.Vj	– 0,3	– 0,2	– 0,2	– 0,5	– 0,9	– 0,3	0,1	– 0,2
2006 1.Vj	1,1	0,9	1,0	1,7	2,5	1,2	0,5	1,0
2.Vj	0,1	0,2	0,2	– 0,4	– 0,9	0,0	0,3	0,3
3.Vj	0,6	0,9	0,8	– 0,3	1,0	0,9	– 2,2	0,9
4.Vj	0,7	0,8	0,8	0,3	– 1,2	0,5	2,5	0,8
2007 1.Vj	– 0,0	– 0,9	– 0,9	2,9	4,0	– 0,1	1,2	– 0,9

2.3.4 Konsum, preisbereinigt

Saison- und kalenderbereinigte Ergebnisse nach Census X-12-ARIMA

Vierteljahr	Insgesamt	Konsumausgaben (Ausgabenkonzept)				Konsum (Verbrauchskonzept)	
		Private Konsumausgaben		Konsumausgaben des Staates		Individual- konsum	Kollektiv- konsum
		zusammen	darunter: private Haushalte	zusammen	darunter: Individual- konsum		
1	2	3	4	5	6	7	
Kettenindex (2000 = 100)							
2002 1.Vj	100,85	100,72	100,75	101,20	101,25	100,82	101,14
2.Vj	101,22	101,00	101,03	101,85	102,85	101,31	100,50
3.Vj	101,69	101,56	101,61	102,04	102,72	101,76	101,13
4.Vj	101,72	101,30	101,35	102,96	105,02	101,90	100,18
2003 1.Vj	101,02	100,77	100,76	101,72	103,17	101,16	99,77
2.Vj	101,62	101,38	101,39	102,31	104,08	101,82	99,93
3.Vj	101,58	101,18	101,20	102,77	104,57	101,73	100,35
4.Vj	101,46	100,93	100,94	103,05	106,25	101,78	98,75
2004 1.Vj	100,95	100,68	100,66	101,73	103,48	101,14	99,37
2.Vj	100,68	100,50	100,48	101,15	102,89	100,89	98,81
3.Vj	100,81	100,57	100,56	101,49	103,85	101,10	98,32
4.Vj	101,12	101,36	101,36	100,29	100,82	101,30	99,56
2005 1.Vj	100,97	100,92	101,03	101,05	104,70	101,53	96,17
2.Vj	101,30	100,96	101,08	102,30	105,00	101,61	98,68
3.Vj	101,73	101,55	101,66	102,22	105,99	102,26	97,18
4.Vj	101,00	100,78	100,86	101,63	104,62	101,40	97,63
2006 1.Vj	102,02	101,61	101,69	103,25	107,22	102,50	97,95
2.Vj	101,86	101,50	101,54	102,93	107,04	102,38	97,44
3.Vj	102,62	102,26	102,34	103,68	108,64	103,26	97,07
4.Vj	102,80	102,59	102,66	103,38	106,62	103,24	99,04
2007 1.Vj	102,22	101,15	101,20	105,55	110,80	102,64	98,55
Veränderung gegenüber dem Vorquartal in %							
2002 1.Vj	- 0,7	- 0,8	- 0,8	- 0,5	- 1,9	- 1,0	1,5
2.Vj	0,4	0,3	0,3	0,6	1,6	0,5	- 0,6
3.Vj	0,5	0,6	0,6	0,2	- 0,1	0,4	0,6
4.Vj	0,0	- 0,3	- 0,3	0,9	2,2	0,1	- 0,9
2003 1.Vj	- 0,7	- 0,5	- 0,6	- 1,2	- 1,8	- 0,7	- 0,4
2.Vj	0,6	0,6	0,6	0,6	0,9	0,7	0,2
3.Vj	- 0,0	- 0,2	- 0,2	0,4	0,5	- 0,1	0,4
4.Vj	- 0,1	- 0,2	- 0,3	0,3	1,6	0,0	- 1,6
2004 1.Vj	- 0,5	- 0,2	- 0,3	- 1,3	- 2,6	- 0,6	0,6
2.Vj	- 0,3	- 0,2	- 0,2	- 0,6	- 0,6	- 0,2	- 0,6
3.Vj	0,1	0,1	0,1	0,3	0,9	0,2	- 0,5
4.Vj	0,3	0,8	0,8	- 1,2	- 2,9	0,2	1,3
2005 1.Vj	- 0,1	- 0,4	- 0,3	0,8	3,8	0,2	- 3,4
2.Vj	0,3	0,0	0,0	1,2	0,3	0,1	2,6
3.Vj	0,4	0,6	0,6	- 0,1	0,9	0,6	- 1,5
4.Vj	- 0,7	- 0,8	- 0,8	- 0,6	- 1,3	- 0,8	0,5
2006 1.Vj	1,0	0,8	0,8	1,6	2,5	1,1	0,3
2.Vj	- 0,2	- 0,1	- 0,1	- 0,3	- 0,2	- 0,1	- 0,5
3.Vj	0,7	0,7	0,8	0,7	1,5	0,9	- 0,4
4.Vj	0,2	0,3	0,3	- 0,3	- 1,9	- 0,0	2,0
2007 1.Vj	- 0,6	- 1,4	- 1,4	2,1	3,9	- 0,6	- 0,5

2.3.5 Bruttoanlageinvestitionen in jeweiligen Preisen

Saison- und kalenderbereinigte Ergebnisse nach Census X-12-ARIMA

Vierteljahr	Insgesamt	Ausrüstungsinvestitionen			Bauinvestitionen			Sonstige Anlagen 2)
		zusammen	Maschinen u.Geräte 1)	Fahrzeuge	zusammen	Wohnbauten	Nichtwohnbauten	
	1	2	3	4	5	6	7	8
	Mrd. EUR							
2002 1.Vj	101,02	38,69	30,50	8,19	56,14	32,16	23,98	6,19
2.Vj	98,55	38,43	28,79	9,64	54,01	30,91	23,10	6,11
3.Vj	97,56	37,71	28,90	8,81	53,76	30,81	22,95	6,09
4.Vj	96,65	37,77	28,80	8,97	52,73	30,52	22,21	6,15
2003 1.Vj	96,90	37,43	27,70	9,73	53,38	30,73	22,65	6,09
2.Vj	96,58	36,84	26,83	10,01	53,70	30,97	22,73	6,04
3.Vj	96,14	36,73	26,44	10,29	53,35	30,92	22,43	6,06
4.Vj	96,12	36,90	27,17	9,73	53,10	30,83	22,27	6,12
2004 1.Vj	95,79	36,62	26,89	9,73	53,03	30,84	22,19	6,14
2.Vj	94,66	37,02	26,13	10,89	51,50	30,18	21,32	6,14
3.Vj	95,65	38,68	27,92	10,76	50,80	29,54	21,26	6,17
4.Vj	95,61	38,12	26,59	11,53	51,26	29,68	21,58	6,23
2005 1.Vj	95,36	39,25	27,91	11,34	49,90	28,98	20,92	6,21
2.Vj	94,78	39,13	27,91	11,22	49,38	28,60	20,78	6,27
3.Vj	96,70	39,92	28,22	11,70	50,47	29,27	21,20	6,31
4.Vj	98,19	40,23	28,30	11,93	51,56	29,79	21,77	6,40
2006 1.Vj	98,49	41,52	50,59	29,51	21,08	6,38
2.Vj	103,00	42,72	53,82	31,14	22,68	6,46
3.Vj	105,06	42,78	55,78	32,16	23,62	6,50
4.Vj	106,59	42,70	57,28	33,06	24,22	6,61
2007 1.Vj	112,64	44,87	61,25	35,52	25,73	6,52
	Veränderung gegenüber dem Vorquartal in %							
2002 1.Vj	- 1,8	- 3,2	- 1,7	- 8,6	- 1,0	- 1,1	- 0,7	- 1,1
2.Vj	- 2,4	- 0,7	- 5,6	17,7	- 3,8	- 3,9	- 3,7	- 1,3
3.Vj	- 1,0	- 1,9	0,4	- 8,6	- 0,5	- 0,3	- 0,6	- 0,3
4.Vj	- 0,9	0,2	- 0,3	1,8	- 1,9	- 0,9	- 3,2	1,0
2003 1.Vj	0,3	- 0,9	- 3,8	8,5	1,2	0,7	2,0	- 1,0
2.Vj	- 0,3	- 1,6	- 3,1	2,9	0,6	0,8	0,4	- 0,8
3.Vj	- 0,5	- 0,3	- 1,5	2,8	- 0,7	- 0,2	- 1,3	0,3
4.Vj	- 0,0	0,5	2,8	- 5,4	- 0,5	- 0,3	- 0,7	1,0
2004 1.Vj	- 0,3	- 0,8	- 1,0	0,0	- 0,1	0,0	- 0,4	0,3
2.Vj	- 1,2	1,1	- 2,8	11,9	- 2,9	- 2,1	- 3,9	0,0
3.Vj	1,0	4,5	6,9	- 1,2	- 1,4	- 2,1	- 0,3	0,5
4.Vj	- 0,0	- 1,4	- 4,8	7,2	0,9	0,5	1,5	1,0
2005 1.Vj	- 0,3	3,0	5,0	- 1,6	- 2,7	- 2,4	- 3,1	- 0,3
2.Vj	- 0,6	- 0,3	0,0	- 1,1	- 1,0	- 1,3	- 0,7	1,0
3.Vj	2,0	2,0	1,1	4,3	2,2	2,3	2,0	0,6
4.Vj	1,5	0,8	0,3	2,0	2,2	1,8	2,7	1,4
2006 1.Vj	0,3	3,2	- 1,9	- 0,9	- 3,2	- 0,3
2.Vj	4,6	2,9	6,4	5,5	7,6	1,3
3.Vj	2,0	0,1	3,6	3,3	4,1	0,6
4.Vj	1,5	- 0,2	2,7	2,8	2,5	1,7
2007 1.Vj	5,7	5,1	6,9	7,4	6,2	- 1,4

1) Einschl. Textilien, Bekleidung, Leder-, Holz-, Kunststoff-, Glas-, Keramik- und Eisenwaren, Verlagserzeugnisse. – 2) Nutztiere und Nutzpflanzungen, immaterielle Anlagegüter, Grundstücksübertragungskosten für unbebauten Grund und Boden.

2.3.6 Bruttoanlageinvestitionen, preisbereinigt

Saison- und kalenderbereinigte Ergebnisse nach Census X-12-ARIMA

Vierteljahr	Insgesamt	Ausrüstungsinvestitionen			Bauinvestitionen			Sonstige Anlagen 2)
		zusammen	Maschinen u.Geräte 1)	Fahrzeuge	zusammen	Wohn- bauten	Nichtwohn- bauten	
1	2	3	4	5	6	7	8	
Kettenindex (2000 = 100)								
2002 1.Vj	92,41	89,94	95,79	72,57	93,13	91,57	94,92	107,11
2.Vj	90,35	89,70	91,04	85,38	89,60	87,95	91,53	106,68
3.Vj	89,84	88,91	92,52	78,02	89,20	87,58	91,09	107,15
4.Vj	89,32	89,65	92,97	79,59	87,51	86,77	88,18	109,30
2003 1.Vj	89,87	89,78	90,79	86,12	88,49	87,35	89,71	108,72
2.Vj	90,02	89,14	88,91	88,95	89,17	88,15	90,22	109,10
3.Vj	89,69	89,00	87,79	91,55	88,55	87,99	88,96	110,47
4.Vj	89,79	89,70	90,79	85,82	88,02	87,60	88,24	112,61
2004 1.Vj	89,31	89,15	90,02	85,97	87,64	87,57	87,38	111,85
2.Vj	87,85	90,31	87,82	96,12	84,39	84,84	83,41	110,16
3.Vj	88,70	94,70	94,33	94,78	82,78	82,74	82,49	111,48
4.Vj	88,57	93,48	90,32	101,04	83,26	82,92	83,39	112,83
2005 1.Vj	88,37	96,40	95,07	99,03	80,93	80,71	80,90	113,31
2.Vj	88,25	96,69	95,95	97,79	80,24	79,88	80,41	116,47
3.Vj	90,03	98,65	97,27	101,39	81,88	81,54	82,01	118,45
4.Vj	91,35	99,89	98,10	103,71	83,33	82,74	83,80	119,07
2006 1.Vj	91,48	103,12	81,31	81,55	80,64	120,52
2.Vj	95,45	106,18	86,03	85,58	86,30	122,65
3.Vj	96,63	106,48	87,76	87,12	88,29	124,13
4.Vj	97,75	107,04	89,05	88,51	89,43	127,49
2007 1.Vj	101,84	112,93	92,20	91,78	92,40	128,77
Veränderung gegenüber dem Vorquartal in %								
2002 1.Vj	- 1,7	- 3,0	- 1,3	- 8,8	- 0,9	- 1,1	- 0,6	- 0,3
2.Vj	- 2,2	- 0,3	- 5,0	17,7	- 3,8	- 4,0	- 3,6	- 0,4
3.Vj	- 0,6	- 0,9	1,6	- 8,6	- 0,4	- 0,4	- 0,5	0,4
4.Vj	- 0,6	0,8	0,5	2,0	- 1,9	- 0,9	- 3,2	2,0
2003 1.Vj	0,6	0,1	- 2,3	8,2	1,1	0,7	1,7	- 0,5
2.Vj	0,2	- 0,7	- 2,1	3,3	0,8	0,9	0,6	0,3
3.Vj	- 0,4	- 0,2	- 1,3	2,9	- 0,7	- 0,2	- 1,4	1,3
4.Vj	0,1	0,8	3,4	- 6,3	- 0,6	- 0,4	- 0,8	1,9
2004 1.Vj	- 0,5	- 0,6	- 0,8	0,2	- 0,4	- 0,0	- 1,0	- 0,7
2.Vj	- 1,6	1,3	- 2,4	11,8	- 3,7	- 3,1	- 4,5	- 1,5
3.Vj	1,0	4,9	7,4	- 1,4	- 1,9	- 2,5	- 1,1	1,2
4.Vj	- 0,1	- 1,3	- 4,3	6,6	0,6	0,2	1,1	1,2
2005 1.Vj	- 0,2	3,1	5,3	- 2,0	- 2,8	- 2,7	- 3,0	0,4
2.Vj	- 0,1	0,3	0,9	- 1,3	- 0,9	- 1,0	- 0,6	2,8
3.Vj	2,0	2,0	1,4	3,7	2,0	2,1	2,0	1,7
4.Vj	1,5	1,3	0,9	2,3	1,8	1,5	2,2	0,5
2006 1.Vj	0,1	3,2	- 2,4	- 1,4	- 3,8	1,2
2.Vj	4,3	3,0	5,8	4,9	7,0	1,8
3.Vj	1,2	0,3	2,0	1,8	2,3	1,2
4.Vj	1,2	0,5	1,5	1,6	1,3	2,7
2007 1.Vj	4,2	5,5	3,5	3,7	3,3	1,0

1) Einschl. Textilien, Bekleidung, Leder-, Holz-, Kunststoff-, Glas-, Keramik- und Eisenwaren, Verlagserzeugnisse. – 2) Nutztiere und Nutzpflanzungen, immaterielle Anlagegüter, Grundstücksübertragungskosten für unbebauten Grund und Boden.

2.3.7 Bruttoanlageinvestitionen des Staates in jeweiligen Preisen

Saisonbereinigte Ergebnisse nach Census X-12-ARIMA

Vierteljahr	Insgesamt (Sp.2+3+6)	Ausrüstungs- investitionen	Bauinvestitionen			Sonstige Anlagen 1)	Nachrichtlich
			zusammen (Sp.4+5)	Wohnbauten	Nicht- wohnbauten		Ausrüstungs- u. Nichtwohnbau- investitionen (Sp.2+5)
	1	2	3	4	5	6	7
Mrd. EUR							
2002 1.Vj	10,01	1,27	8,31	0,18	8,13	0,43	9,40
2.Vj	8,54	1,19	6,96	0,17	6,79	0,39	7,98
3.Vj	8,82	1,29	7,10	0,16	6,94	0,43	8,23
4.Vj	8,64	1,21	7,01	0,16	6,85	0,42	8,06
2003 1.Vj	8,47	0,94	7,11	0,17	6,94	0,42	7,88
2.Vj	8,26	1,18	6,64	0,16	6,48	0,44	7,66
3.Vj	8,45	1,14	6,88	0,16	6,72	0,43	7,86
4.Vj	8,55	1,10	7,00	0,16	6,84	0,45	7,94
2004 1.Vj	8,19	1,09	6,66	0,12	6,54	0,44	7,63
2.Vj	7,77	1,09	6,24	0,11	6,13	0,44	7,22
3.Vj	7,82	1,07	6,33	0,12	6,21	0,42	7,28
4.Vj	7,59	1,13	6,01	0,11	5,90	0,45	7,03
2005 1.Vj	7,52	1,02	6,09	0,11	5,98	0,41	7,00
2.Vj	7,90	1,15	6,29	0,12	6,17	0,46	7,32
3.Vj	7,57	1,13	6,00	0,12	5,88	0,44	7,01
4.Vj	7,19	1,13	5,61	0,11	5,50	0,45	6,63
2006 1.Vj	7,42	1,24	5,73	0,12	5,61	0,45	6,85
2.Vj	8,10	1,07	6,55	0,13	6,42	0,48	7,49
3.Vj	8,35	0,96	6,94	0,12	6,82	0,45	7,78
4.Vj	8,47	1,20	6,82	0,13	6,69	0,45	7,89
2007 1.Vj	10,22	1,17	8,60	0,16	8,44	0,45	9,61
Veränderung gegenüber dem Vorquartal in %							
2002 1.Vj	6,2	- 7,3	8,6	5,9	8,7	4,9	6,2
2.Vj	- 14,7	- 6,3	- 16,2	- 5,6	- 16,5	- 9,3	- 15,1
3.Vj	3,3	8,4	2,0	- 5,9	2,2	10,3	3,1
4.Vj	- 2,0	- 6,2	- 1,3	0,0	- 1,3	- 2,3	- 2,1
2003 1.Vj	- 2,0	- 22,3	1,4	6,3	1,3	0,0	- 2,2
2.Vj	- 2,5	25,5	- 6,6	- 5,9	- 6,6	4,8	- 2,8
3.Vj	2,3	- 3,4	3,6	0,0	3,7	- 2,3	2,6
4.Vj	1,2	- 3,5	1,7	0,0	1,8	4,7	1,0
2004 1.Vj	- 4,2	- 0,9	- 4,9	- 25,0	- 4,4	- 2,2	- 3,9
2.Vj	- 5,1	0,0	- 6,3	- 8,3	- 6,3	0,0	- 5,4
3.Vj	0,6	- 1,8	1,4	9,1	1,3	- 4,5	0,8
4.Vj	- 2,9	5,6	- 5,1	- 8,3	- 5,0	7,1	- 3,4
2005 1.Vj	- 0,9	- 9,7	1,3	0,0	1,4	- 8,9	- 0,4
2.Vj	5,1	12,7	3,3	9,1	3,2	12,2	4,6
3.Vj	- 4,2	- 1,7	- 4,6	0,0	- 4,7	- 4,3	- 4,2
4.Vj	- 5,0	0,0	- 6,5	- 8,3	- 6,5	2,3	- 5,4
2006 1.Vj	3,2	9,7	2,1	9,1	2,0	0,0	3,3
2.Vj	9,2	- 13,7	14,3	8,3	14,4	6,7	9,3
3.Vj	3,1	- 10,3	6,0	- 7,7	6,2	- 6,2	3,9
4.Vj	1,4	25,0	- 1,7	8,3	- 1,9	0,0	1,4
2007 1.Vj	20,7	- 2,5	26,1	23,1	26,2	0,0	21,8

1) Nutztiere und Nutzpflanzungen, immaterielle Anlagegüter, Grundstücksübertragungskosten für unbebauten Grund und Boden.

2.3.8 Bruttoanlageinvestitionen des Staates, preisbereinigt

Saisonbereinigte Ergebnisse nach Census X-12-ARIMA

Vierteljahr	Insgesamt	Ausrüstungs- investitionen	Bauinvestitionen			Sonstige Anlagen 1)	Nachrichtlich
			zusammen	Wohnbauten	Nicht- wohnbauten		Ausrüstungs- u. Nichtwohnbau- investitionen
	1	2	3	4	5	6	7
Kettenindex (2000 = 100)							
2002 1.Vj	109,73	105,69	110,14	95,37	110,51	113,42	109,86
2.Vj	93,95	101,25	92,21	92,48	92,20	103,27	93,54
3.Vj	97,75	111,73	94,46	86,81	94,65	115,56	97,15
4.Vj	96,19	106,02	93,63	87,50	93,78	113,11	95,58
2003 1.Vj	94,28	83,93	94,69	89,52	94,82	115,54	93,42
2.Vj	92,24	107,77	88,17	87,73	88,18	122,74	90,96
3.Vj	94,57	105,45	91,44	86,36	91,57	120,70	93,57
4.Vj	95,87	102,70	93,15	87,75	93,29	126,37	94,68
2004 1.Vj	91,75	101,54	88,63	64,33	89,24	122,17	90,98
2.Vj	86,81	100,88	82,96	62,10	83,49	119,85	85,88
3.Vj	86,90	100,27	83,25	61,87	83,79	117,74	86,07
4.Vj	84,13	106,30	78,71	60,37	79,17	125,60	82,82
2005 1.Vj	83,54	96,66	79,95	57,39	80,52	114,08	82,75
2.Vj	88,06	111,54	82,29	61,30	82,82	133,38	86,65
3.Vj	84,51	109,58	78,57	65,19	78,91	128,84	82,98
4.Vj	80,08	111,82	72,89	59,46	73,23	131,38	78,29
2006 1.Vj	82,11	122,92	73,69	57,84	74,09	134,97	80,35
2.Vj	88,98	106,10	83,69	61,48	84,25	142,36	87,26
3.Vj	90,92	96,22	87,61	69,55	88,06	135,63	89,41
4.Vj	92,36	123,72	85,61	70,37	85,99	135,11	90,94
2007 1.Vj	107,75	122,30	103,39	76,01	104,08	141,35	106,84
Veränderung gegenüber dem Vorquartal in %							
2002 1.Vj	6,4	- 5,6	8,6	2,7	8,7	7,3	6,4
2.Vj	- 14,4	- 4,2	- 16,3	- 3,0	- 16,6	- 8,9	- 14,9
3.Vj	4,0	10,4	2,4	- 6,1	2,7	11,9	3,9
4.Vj	- 1,6	- 5,1	- 0,9	0,8	- 0,9	- 2,1	- 1,6
2003 1.Vj	- 2,0	- 20,8	1,1	2,3	1,1	2,1	- 2,3
2.Vj	- 2,2	28,4	- 6,9	- 2,0	- 7,0	6,2	- 2,6
3.Vj	2,5	- 2,2	3,7	- 1,6	3,8	- 1,7	2,9
4.Vj	1,4	- 2,6	1,9	1,6	1,9	4,7	1,2
2004 1.Vj	- 4,3	- 1,1	- 4,9	- 26,7	- 4,3	- 3,3	- 3,9
2.Vj	- 5,4	- 0,6	- 6,4	- 3,5	- 6,4	- 1,9	- 5,6
3.Vj	0,1	- 0,6	0,3	- 0,4	0,4	- 1,8	0,2
4.Vj	- 3,2	6,0	- 5,5	- 2,4	- 5,5	6,7	- 3,8
2005 1.Vj	- 0,7	- 9,1	1,6	- 4,9	1,7	- 9,2	- 0,1
2.Vj	5,4	15,4	2,9	6,8	2,9	16,9	4,7
3.Vj	- 4,0	- 1,8	- 4,5	6,3	- 4,7	- 3,4	- 4,2
4.Vj	- 5,2	2,0	- 7,2	- 8,8	- 7,2	2,0	- 5,7
2006 1.Vj	2,5	9,9	1,1	- 2,7	1,2	2,7	2,6
2.Vj	8,4	- 13,7	13,6	6,3	13,7	5,5	8,6
3.Vj	2,2	- 9,3	4,7	13,1	4,5	- 4,7	2,5
4.Vj	1,6	28,6	- 2,3	1,2	- 2,4	- 0,4	1,7
2007 1.Vj	16,7	- 1,1	20,8	8,0	21,0	4,6	17,5

1) Nutztiere und Nutzpflanzungen, immaterielle Anlagegüter, Grundstücksübertragungskosten für unbebauten Grund und Boden.

2.3.9 Exporte und Importe in jeweiligen Preisen

Saison- und kalenderbereinigte Ergebnisse nach Census X-12-ARIMA

Vierteljahr	Exporte			Importe			Außenbeitrag (Sp.1–4)
	insgesamt	Waren 1)	Dienst- leistungen	insgesamt	Waren	Dienst- leistungen	
	1	2	3	4	5	6	
	Mrd. EUR						
2002 1.Vj	186,36	160,02	26,34	164,36	125,58	38,78	22,00
2.Vj	189,67	161,19	28,48	167,85	129,22	38,63	21,82
3.Vj	194,00	165,46	28,54	167,46	130,00	37,46	26,54
4.Vj	198,51	168,73	29,78	170,54	133,20	37,34	27,97
2003 1.Vj	192,63	166,09	26,54	176,04	136,79	39,25	16,59
2.Vj	187,62	162,29	25,33	169,91	132,53	37,38	17,71
3.Vj	194,84	168,74	26,10	168,18	130,65	37,53	26,66
4.Vj	197,65	170,70	26,95	172,86	135,48	37,38	24,79
2004 1.Vj	203,14	176,52	26,62	175,16	136,87	38,29	27,98
2.Vj	211,65	182,93	28,72	179,96	140,79	39,17	31,69
3.Vj	210,26	182,04	28,22	185,64	147,71	37,93	24,62
4.Vj	214,62	186,63	27,99	189,15	149,11	40,04	25,47
2005 1.Vj	218,01	188,48	29,53	186,85	147,35	39,50	31,16
2.Vj	222,71	192,92	29,79	194,59	154,63	39,96	28,12
3.Vj	232,20	200,88	31,32	203,98	162,35	41,63	28,22
4.Vj	236,71	204,74	31,97	208,74	167,23	41,51	27,97
2006 1.Vj	247,70	216,30	31,40	223,38	180,41	42,97	24,32
2.Vj	251,23	217,77	33,46	224,57	180,79	43,78	26,66
3.Vj	263,07	229,93	33,14	233,25	190,94	42,31	29,82
4.Vj	278,75	244,85	33,90	234,28	191,16	43,12	44,47
2007 1.Vj	277,52	241,08	36,44	240,90	195,20	45,70	36,62
	Veränderung gegenüber dem Vorquartal						
	in %			in Mrd. EUR			
2002 1.Vj	– 0,8	0,8	– 9,2	– 2,4	– 2,8	– 1,0	2,54
2.Vj	1,8	0,7	8,1	2,1	2,9	– 0,4	– 0,18
3.Vj	2,3	2,6	0,2	– 0,2	0,6	– 3,0	4,72
4.Vj	2,3	2,0	4,3	1,8	2,5	– 0,3	1,43
2003 1.Vj	– 3,0	– 1,6	– 10,9	3,2	2,7	5,1	– 11,38
2.Vj	– 2,6	– 2,3	– 4,6	– 3,5	– 3,1	– 4,8	1,12
3.Vj	3,8	4,0	3,0	– 1,0	– 1,4	0,4	8,95
4.Vj	1,4	1,2	3,3	2,8	3,7	– 0,4	– 1,87
2004 1.Vj	2,8	3,4	– 1,2	1,3	1,0	2,4	3,19
2.Vj	4,2	3,6	7,9	2,7	2,9	2,3	3,71
3.Vj	– 0,7	– 0,5	– 1,7	3,2	4,9	– 3,2	– 7,07
4.Vj	2,1	2,5	– 0,8	1,9	0,9	5,6	0,85
2005 1.Vj	1,6	1,0	5,5	– 1,2	– 1,2	– 1,3	5,69
2.Vj	2,2	2,4	0,9	4,1	4,9	1,2	– 3,04
3.Vj	4,3	4,1	5,1	4,8	5,0	4,2	0,10
4.Vj	1,9	1,9	2,1	2,3	3,0	– 0,3	– 0,25
2006 1.Vj	4,6	5,6	– 1,8	7,0	7,9	3,5	– 3,65
2.Vj	1,4	0,7	6,6	0,5	0,2	1,9	2,34
3.Vj	4,7	5,6	– 1,0	3,9	5,6	– 3,4	3,16
4.Vj	6,0	6,5	2,3	0,4	0,1	1,9	14,65
2007 1.Vj	– 0,4	– 1,5	7,5	2,8	2,1	6,0	– 7,85

1) Im 4. Vierteljahr 2006 durch Nachmeldungen positiv beeinflusst.

2.3.10 Exporte und Importe, preisbereinigt

Saison- und kalenderbereinigte Ergebnisse nach Census X-12-ARIMA

Vierteljahr	Exporte			Importe		
	insgesamt	Waren 1)	Dienstleistungen	insgesamt	Waren	Dienstleistungen
	1	2	3	4	5	6
Kettenindex (2000 = 100)						
2002 1.Vj	108,10	107,60	111,44	97,60	96,64	101,10
2.Vj	110,10	108,47	120,79	99,50	99,26	100,43
3.Vj	112,49	111,75	117,40	100,86	101,45	98,83
4.Vj	114,95	114,03	121,01	102,44	103,95	97,16
2003 1.Vj	113,02	112,34	117,58	106,06	106,84	103,46
2.Vj	110,54	110,39	111,88	104,20	105,66	99,34
3.Vj	115,15	115,37	114,23	104,04	105,39	99,53
4.Vj	117,15	116,89	119,20	107,20	109,77	98,60
2004 1.Vj	120,75	121,10	118,86	108,56	110,88	100,83
2.Vj	125,10	124,88	126,86	110,78	112,88	103,76
3.Vj	123,90	123,92	124,13	113,19	117,25	99,69
4.Vj	126,10	126,89	121,32	114,98	117,74	105,78
2005 1.Vj	127,89	127,97	127,73	113,76	116,67	104,05
2.Vj	130,33	130,88	127,19	117,89	121,38	106,30
3.Vj	135,68	136,20	132,71	121,98	125,72	109,53
4.Vj	137,29	138,22	131,69	124,07	128,53	109,26
2006 1.Vj	144,44	145,66	137,08	131,29	136,95	112,37
2.Vj	145,38	145,42	145,45	130,51	135,48	113,94
3.Vj	151,66	153,42	140,96	135,69	142,86	111,67
4.Vj	160,74	162,87	147,76	137,13	144,67	111,87
2007 1.Vj	158,88	159,94	152,68	142,15	148,96	119,36
Veränderung gegenüber dem Vorquartal in %						
2002 1.Vj	- 0,9	0,9	- 10,5	- 2,1	- 2,1	- 2,1
2.Vj	1,9	0,8	8,4	1,9	2,7	- 0,7
3.Vj	2,2	3,0	- 2,8	1,4	2,2	- 1,6
4.Vj	2,2	2,0	3,1	1,6	2,5	- 1,7
2003 1.Vj	- 1,7	- 1,5	- 2,8	3,5	2,8	6,5
2.Vj	- 2,2	- 1,7	- 4,8	- 1,8	- 1,1	- 4,0
3.Vj	4,2	4,5	2,1	- 0,2	- 0,3	0,2
4.Vj	1,7	1,3	4,4	3,0	4,2	- 0,9
2004 1.Vj	3,1	3,6	- 0,3	1,3	1,0	2,3
2.Vj	3,6	3,1	6,7	2,0	1,8	2,9
3.Vj	- 1,0	- 0,8	- 2,2	2,2	3,9	- 3,9
4.Vj	1,8	2,4	- 2,3	1,6	0,4	6,1
2005 1.Vj	1,4	0,9	5,3	- 1,1	- 0,9	- 1,6
2.Vj	1,9	2,3	- 0,4	3,6	4,0	2,2
3.Vj	4,1	4,1	4,3	3,5	3,6	3,0
4.Vj	1,2	1,5	- 0,8	1,7	2,2	- 0,2
2006 1.Vj	5,2	5,4	4,1	5,8	6,6	2,8
2.Vj	0,7	- 0,2	6,1	- 0,6	- 1,1	1,4
3.Vj	4,3	5,5	- 3,1	4,0	5,4	- 2,0
4.Vj	6,0	6,2	4,8	1,1	1,3	0,2
2007 1.Vj	- 1,2	- 1,8	3,3	3,7	3,0	6,7

1) Im 4. Vierteljahr 2006 durch Nachmeldungen positiv beeinflusst.

3 Ergebnisse nach BV4.1

3.1 Tabellen für die Gesamtwirtschaft

3.1.1 Bruttoinlandsprodukt und Nationaleinkommen

Saisonbereinigte Ergebnisse nach BV4.1

Vierteljahr		Brutto- inlands- produkt	Primäreinkommen			Brutto- national- einkommen	Abschrei- bungen	Netto- national- einkommen
			Saldo	aus der übrigen Welt	an die übrige Welt			
		1	2	3	4	5	6	7
Mrd. EUR								
2002	1.Vj	531,11	– 7,72	26,11	33,83	523,78	80,33	443,45
	2.Vj	535,32	– 7,14	26,46	33,60	528,38	80,48	447,89
	3.Vj	538,35	– 5,13	27,40	32,53	533,22	80,49	452,73
	4.Vj	537,87	– 6,69	26,54	33,23	531,09	80,61	450,48
2003	1.Vj	537,38	– 4,09	27,61	31,70	533,30	80,69	452,60
	2.Vj	537,92	– 4,80	27,67	32,47	533,12	80,51	452,61
	3.Vj	542,43	– 4,45	28,30	32,75	537,99	80,62	457,37
	4.Vj	544,77	– 2,53	29,33	31,86	542,23	80,95	461,28
2004	1.Vj	551,22	– 2,05	29,54	31,59	549,17	80,79	468,38
	2.Vj	550,86	0,36	31,24	30,88	551,26	81,68	469,58
	3.Vj	551,34	1,33	32,83	31,50	552,67	82,09	470,57
	4.Vj	554,36	2,68	35,11	32,43	556,90	82,36	474,53
2005	1.Vj	553,26	1,69	34,60	32,91	554,80	83,74	471,07
	2.Vj	561,22	0,90	34,72	33,82	562,73	83,47	479,28
	3.Vj	562,36	2,11	36,64	34,53	564,55	83,37	481,16
	4.Vj	564,97	2,95	38,71	35,76	567,06	83,50	483,42
2006	1.Vj	570,33	5,82	44,36	38,54	576,08	82,79	493,44
	2.Vj	571,25	5,07	48,39	43,32	577,39	83,32	494,12
	3.Vj	579,70	6,56	50,07	43,51	586,38	83,92	502,43
	4.Vj	588,07	8,67	55,33	46,66	595,38	84,22	510,93
2007	1.Vj	600,19	3,33	52,53	49,20	603,71	86,46	517,56
Veränderung gegenüber dem Vorquartal								
		in %	in Mrd. EUR		in %			
2002	1.Vj	– 0,2	– 3,23	1,5	12,0	– 0,6	0,9	– 0,8
	2.Vj	0,8	0,58	1,3	– 0,7	0,9	0,2	1,0
	3.Vj	0,6	2,01	3,6	– 3,2	0,9	0,0	1,1
	4.Vj	– 0,1	– 1,56	– 3,1	2,2	– 0,4	0,1	– 0,5
2003	1.Vj	– 0,1	2,60	4,0	– 4,6	0,4	0,1	0,5
	2.Vj	0,1	– 0,71	0,2	2,4	– 0,0	– 0,2	0,0
	3.Vj	0,8	0,35	2,3	0,9	0,9	0,1	1,1
	4.Vj	0,4	1,92	3,6	– 2,7	0,8	0,4	0,9
2004	1.Vj	1,2	0,48	0,7	– 0,8	1,3	– 0,2	1,5
	2.Vj	– 0,1	2,41	5,8	– 2,2	0,4	1,1	0,3
	3.Vj	0,1	0,97	5,1	2,0	0,3	0,5	0,2
	4.Vj	0,5	1,35	6,9	3,0	0,8	0,3	0,8
2005	1.Vj	– 0,2	– 0,99	– 1,5	1,5	– 0,4	1,7	– 0,7
	2.Vj	1,4	– 0,79	0,3	2,8	1,4	– 0,3	1,7
	3.Vj	0,2	1,21	5,5	2,1	0,3	– 0,1	0,4
	4.Vj	0,5	0,84	5,6	3,6	0,4	0,2	0,5
2006	1.Vj	0,9	2,87	14,6	7,8	1,6	– 0,9	2,1
	2.Vj	0,2	– 0,75	9,1	12,4	0,2	0,6	0,1
	3.Vj	1,5	1,49	3,5	0,4	1,6	0,7	1,7
	4.Vj	1,4	2,11	10,5	7,2	1,5	0,4	1,7
2007	1.Vj	2,1	– 5,34	– 5,1	5,4	1,4	2,7	1,3

3.1.2 Volkseinkommen und verfügbares Einkommen der Volkswirtschaft

Saisonbereinigte Ergebnisse nach BV4.1

Vierteljahr	Volkseinkommen			Produktions- und Import- abgaben abzgl. Subven- tionen 1)	Netto- national- einkommen	Laufende Transfers		Verfügbares Einkommen
	ins- gesamt	Arbeit- nehmer- entgelt (Inländer)	Unterneh- mens- und Vermögens- einkommen			aus der an die übrige(n) Welt		
						1	2	
	Mrd. EUR							
2002 1.Vj	390,04	281,56	108,48	53,40	443,45	2,44	8,27	437,61
2.Vj	394,85	281,88	112,97	53,04	447,89	2,20	8,28	441,82
3.Vj	395,79	282,57	113,22	56,94	452,73	2,24	8,96	446,01
4.Vj	395,37	282,72	112,66	55,10	450,48	2,71	9,18	444,00
2003 1.Vj	396,66	282,75	113,91	55,94	452,60	2,37	8,61	446,38
2.Vj	395,40	282,66	112,73	57,21	452,61	2,43	9,05	445,99
3.Vj	401,98	283,44	118,54	55,39	457,37	2,21	9,07	450,47
4.Vj	404,00	283,34	120,66	57,29	461,28	2,05	8,75	454,51
2004 1.Vj	410,32	284,56	125,77	58,06	468,38	2,07	9,12	461,56
2.Vj	412,63	284,50	128,13	56,95	469,58	2,02	9,13	462,39
3.Vj	412,80	284,04	128,76	57,77	470,57	2,11	9,15	463,42
4.Vj	415,70	284,02	131,67	58,83	474,53	2,09	8,98	467,51
2005 1.Vj	413,06	282,93	130,13	58,01	471,07	2,24	10,45	463,32
2.Vj	419,89	282,32	137,57	59,39	479,28	2,40	9,23	472,17
3.Vj	420,50	281,82	138,68	60,66	481,16	2,47	9,15	474,40
4.Vj	422,49	282,37	140,12	60,93	483,42	2,72	9,33	476,78
2006 1.Vj	431,53	283,74	147,79	61,91	493,44	2,73	9,46	487,10
2.Vj	430,81	285,68	145,13	63,31	494,12	3,35	9,12	488,00
3.Vj	438,66	287,53	151,13	63,76	502,43	2,60	9,61	495,42
4.Vj	445,99	288,83	157,16	64,94	510,93	2,49	9,94	503,53
2007 1.Vj	448,37	291,04	157,34	69,19	517,56	2,41	9,25	510,98
	Veränderung gegenüber dem Vorquartal							
	in %				in Mrd. EUR		in %	
2002 1.Vj	- 0,8	- 0,0	- 2,7	- 1,0	- 0,8	0,36	0,44	- 0,9
2.Vj	1,2	0,1	4,1	- 0,7	1,0	- 0,24	0,01	1,0
3.Vj	0,2	0,2	0,2	7,4	1,1	0,04	0,68	0,9
4.Vj	- 0,1	0,1	- 0,5	- 3,2	- 0,5	0,47	0,22	- 0,5
2003 1.Vj	0,3	0,0	1,1	1,5	0,5	- 0,34	- 0,57	0,5
2.Vj	- 0,3	- 0,0	- 1,0	2,3	0,0	0,06	0,44	- 0,1
3.Vj	1,7	0,3	5,2	- 3,2	1,1	- 0,22	0,02	1,0
4.Vj	0,5	- 0,0	1,8	3,4	0,9	- 0,16	- 0,32	0,9
2004 1.Vj	1,6	0,4	4,2	1,3	1,5	0,02	0,37	1,6
2.Vj	0,6	- 0,0	1,9	- 1,9	0,3	- 0,05	0,01	0,2
3.Vj	0,0	- 0,2	0,5	1,4	0,2	0,09	0,02	0,2
4.Vj	0,7	- 0,0	2,3	1,8	0,8	- 0,02	- 0,17	0,9
2005 1.Vj	- 0,6	- 0,4	- 1,2	- 1,4	- 0,7	0,15	1,47	- 0,9
2.Vj	1,7	- 0,2	5,7	2,4	1,7	0,16	- 1,22	1,9
3.Vj	0,1	- 0,2	0,8	2,1	0,4	0,07	- 0,08	0,5
4.Vj	0,5	0,2	1,0	0,4	0,5	0,25	0,18	0,5
2006 1.Vj	2,1	0,5	5,5	1,6	2,1	0,01	0,13	2,2
2.Vj	- 0,2	0,7	- 1,8	2,3	0,1	0,62	- 0,34	0,2
3.Vj	1,8	0,6	4,1	0,7	1,7	- 0,75	0,49	1,5
4.Vj	1,7	0,5	4,0	1,9	1,7	- 0,11	0,33	1,6
2007 1.Vj	0,5	0,8	0,1	6,5	1,3	- 0,08	- 0,69	1,5

1) Vom Staat empfangene Abgaben bzw. vom Staat gezahlte Subventionen.

3.1.3 Verfügbares Einkommen der privaten Haushalte *) und seine Verwendung

Saisonbereinigte Ergebnisse nach BV4.1

Vierteljahr	Ausgabenkonzept		Verbrauchskonzept		Zunahme betrieblicher Versorgungsansprüche	Bezugsgröße für die Sparquote	Sparen	Sparquote	Verfügbares Einkommen (Ausgabenkonzept) je Einwohner
	Verfügbares Einkommen	Private Konsumausgaben	Verfügbares Einkommen 1)	Individualkonsum 2)					
	1	2	3	4	5	6	7	8	9
	Mrd. EUR							%	EUR
2002 1.Vj	342,17	313,95	400,97	372,75	4,12	346,28	32,83	9,4	4 150
2.Vj	345,16	314,62	404,73	374,19	4,26	349,42	34,64	10,0	4 185
3.Vj	348,23	316,72	407,87	376,36	4,52	352,75	35,79	10,2	4 221
4.Vj	349,77	317,84	410,03	378,10	4,60	354,36	36,20	10,3	4 239
2003 1.Vj	352,30	318,96	412,95	379,61	4,46	356,76	38,70	10,6	4 269
2.Vj	352,36	320,40	413,11	381,15	4,48	356,84	36,11	10,2	4 270
3.Vj	353,11	321,18	414,06	382,13	4,45	357,56	36,13	10,2	4 279
4.Vj	353,74	321,16	415,10	382,52	4,46	358,21	36,88	10,3	4 287
2004 1.Vj	356,89	324,38	417,45	384,94	4,72	361,61	37,72	10,3	4 325
2.Vj	357,37	324,38	417,64	384,65	4,77	362,14	37,60	10,4	4 331
3.Vj	358,76	325,20	419,26	385,70	4,81	363,57	38,27	10,5	4 349
4.Vj	362,31	328,56	422,15	388,40	4,87	367,18	38,61	10,5	4 392
2005 1.Vj	361,01	326,83	422,02	387,84	4,51	365,51	38,76	10,6	4 377
2.Vj	365,22	330,58	426,95	392,31	4,50	369,72	39,19	10,6	4 428
3.Vj	367,01	332,12	428,86	393,97	4,56	371,57	39,41	10,6	4 451
4.Vj	366,75	331,46	429,30	394,01	4,65	371,40	39,67	10,7	4 449
2006 1.Vj	370,44	335,69	433,18	398,43	5,07	375,51	40,10	10,6	4 495
2.Vj	369,70	335,17	432,32	397,79	5,25	374,95	39,87	10,6	4 487
3.Vj	371,83	337,41	434,82	400,40	5,42	377,25	39,78	10,6	4 515
4.Vj	374,99	340,31	438,20	403,52	5,62	380,62	39,86	10,6	4 555
2007 1.Vj	376,78	339,51	441,25	403,98	5,86	382,64	43,71	11,2	4 578
	Veränderung gegenüber dem Vorquartal in %								
2002 1.Vj	-0,9	-0,7	-0,7	-0,5	6,2	-0,8	0,1	X	-0,9
2.Vj	0,9	0,2	0,9	0,4	3,4	0,9	5,5	X	0,8
3.Vj	0,9	0,7	0,8	0,6	6,1	1,0	3,3	X	0,9
4.Vj	0,4	0,4	0,5	0,5	1,8	0,5	1,1	X	0,4
2003 1.Vj	0,7	0,4	0,7	0,4	-3,0	0,7	6,9	X	0,7
2.Vj	0,0	0,5	0,0	0,4	0,4	0,0	-6,7	X	0,0
3.Vj	0,2	0,2	0,2	0,3	-0,7	0,2	0,1	X	0,2
4.Vj	0,2	-0,0	0,3	0,1	0,2	0,2	2,1	X	0,2
2004 1.Vj	0,9	1,0	0,6	0,6	5,8	0,9	2,3	X	0,9
2.Vj	0,1	0,0	0,0	-0,1	1,1	0,1	-0,3	X	0,1
3.Vj	0,4	0,3	0,4	0,3	0,8	0,4	1,8	X	0,4
4.Vj	1,0	1,0	0,7	0,7	1,2	1,0	0,9	X	1,0
2005 1.Vj	-0,4	-0,5	-0,0	-0,1	-7,4	-0,5	0,4	X	-0,3
2.Vj	1,2	1,1	1,2	1,2	-0,2	1,2	1,1	X	1,2
3.Vj	0,5	0,5	0,4	0,4	1,3	0,5	0,6	X	0,5
4.Vj	-0,1	-0,2	0,1	0,0	2,0	-0,0	0,7	X	-0,0
2006 1.Vj	1,0	1,3	0,9	1,1	9,0	1,1	1,1	X	1,0
2.Vj	-0,2	-0,2	-0,2	-0,2	3,6	-0,1	-0,6	X	-0,2
3.Vj	0,6	0,7	0,6	0,7	3,2	0,6	-0,2	X	0,6
4.Vj	0,8	0,9	0,8	0,8	3,7	0,9	0,2	X	0,9
2007 1.Vj	0,5	-0,2	0,7	0,1	4,3	0,5	9,7	X	0,5

*) Einschl. privater Organisationen ohne Erwerbszweck. – 1) Verfügbares Einkommen (Ausgabenkonzept) zuzüglich soziale Sachtransfers des Staates (entsprechen den Konsumausgaben des Staates für den Individualverbrauch). – 2) Private Konsumausgaben zuzüglich der Konsumausgaben des Staates für den Individualverbrauch.

3.1.4 Arbeitnehmerentgelt, Löhne und Gehälter (Inländer)

Saisonbereinigte Ergebnisse nach BV4.1

Vierteljahr	Arbeit- nehmer- entgelt	Sozial- beiträge der Arbeitgeber	Brutto- löhne und -gehälter	Abzüge der Arbeitnehmer			Nettolöhne und -gehälter	Nachrichtlich		
				insgesamt	Sozial- beiträge	Lohn- steuer		Arbeit- nehmer- entgelt	Brutto- löhne und -gehälter	Nettolöhne und -gehälter
	1	2	3	4	5	6	7	8	9	10
	Mrd. EUR						EUR			
2002 1.Vj	281,56	54,97	226,59	79,01	36,52	42,49	147,58	2 667	2 146	1 398
2.Vj	281,88	54,98	226,90	79,04	36,54	42,50	147,86	2 679	2 157	1 405
3.Vj	282,57	55,20	227,37	79,23	36,77	42,46	148,14	2 697	2 170	1 414
4.Vj	282,72	55,20	227,52	79,38	36,75	42,63	148,14	2 710	2 181	1 420
2003 1.Vj	282,75	55,86	226,89	79,94	37,23	42,71	146,95	2 720	2 183	1 414
2.Vj	282,66	55,86	226,80	80,26	37,39	42,87	146,54	2 727	2 188	1 414
3.Vj	283,44	56,02	227,42	79,96	37,39	42,57	147,46	2 737	2 196	1 424
4.Vj	283,34	55,83	227,51	79,50	37,37	42,13	148,01	2 739	2 199	1 431
2004 1.Vj	284,56	55,84	228,72	78,62	37,57	41,05	150,10	2 745	2 206	1 448
2.Vj	284,50	55,64	228,86	77,84	37,60	40,24	151,02	2 741	2 205	1 455
3.Vj	284,04	55,52	228,52	77,57	37,61	39,96	150,95	2 738	2 203	1 455
4.Vj	284,02	55,49	228,53	77,39	37,75	39,64	151,14	2 742	2 206	1 459
2005 1.Vj	282,93	54,74	228,19	77,39	37,67	39,72	150,80	2 740	2 210	1 460
2.Vj	282,32	54,71	227,61	77,13	37,81	39,32	150,48	2 742	2 211	1 461
3.Vj	281,82	54,27	227,55	77,64	38,34	39,30	149,91	2 737	2 210	1 456
4.Vj	282,37	54,25	228,12	77,98	38,69	39,29	150,14	2 737	2 211	1 455
2006 1.Vj	283,74	54,81	228,93	79,14	39,13	40,01	149,79	2 748	2 217	1 450
2.Vj	285,68	54,88	230,80	80,36	39,76	40,60	150,44	2 754	2 225	1 450
3.Vj	287,53	55,34	232,19	80,62	39,92	40,70	151,57	2 764	2 232	1 457
4.Vj	288,83	55,40	233,43	81,49	40,29	41,20	151,94	2 771	2 239	1 458
2007 1.Vj	291,04	55,38	235,66	81,86	40,36	41,50	153,80	2 777	2 249	1 468
	Veränderung gegenüber dem Vorquartal in %									
2002 1.Vj	− 0,0	− 0,2	− 0,0	0,9	0,1	1,5	− 0,5	0,0	0,0	− 0,4
2.Vj	0,1	0,0	0,1	0,0	0,1	0,0	0,2	0,4	0,5	0,5
3.Vj	0,2	0,4	0,2	0,2	0,6	− 0,1	0,2	0,7	0,6	0,6
4.Vj	0,1	0,0	0,1	0,2	− 0,1	0,4	0,0	0,5	0,5	0,4
2003 1.Vj	0,0	1,2	− 0,3	0,7	1,3	0,2	− 0,8	0,4	0,1	− 0,4
2.Vj	− 0,0	0,0	− 0,0	0,4	0,4	0,4	− 0,3	0,3	0,2	0,0
3.Vj	0,3	0,3	0,3	− 0,4	0,0	− 0,7	0,6	0,4	0,4	0,7
4.Vj	− 0,0	− 0,3	0,0	− 0,6	− 0,1	− 1,0	0,4	0,1	0,1	0,5
2004 1.Vj	0,4	0,0	0,5	− 1,1	0,5	− 2,6	1,4	0,2	0,3	1,2
2.Vj	− 0,0	− 0,4	0,1	− 1,0	0,1	− 2,0	0,6	− 0,1	− 0,0	0,5
3.Vj	− 0,2	− 0,2	− 0,1	− 0,3	0,0	− 0,7	− 0,0	− 0,1	− 0,1	0,0
4.Vj	− 0,0	− 0,1	0,0	− 0,2	0,4	− 0,8	0,1	0,1	0,1	0,3
2005 1.Vj	− 0,4	− 1,4	− 0,1	0,0	− 0,2	0,2	− 0,2	− 0,1	0,2	0,1
2.Vj	− 0,2	− 0,1	− 0,3	− 0,3	0,4	− 1,0	− 0,2	0,1	0,0	0,1
3.Vj	− 0,2	− 0,8	− 0,0	0,7	1,4	− 0,1	− 0,4	− 0,2	− 0,0	− 0,3
4.Vj	0,2	− 0,0	0,3	0,4	0,9	− 0,0	0,2	0,0	0,0	− 0,1
2006 1.Vj	0,5	1,0	0,4	1,5	1,1	1,8	− 0,2	0,4	0,3	− 0,3
2.Vj	0,7	0,1	0,8	1,5	1,6	1,5	0,4	0,2	0,4	0,0
3.Vj	0,6	0,8	0,6	0,3	0,4	0,2	0,8	0,4	0,3	0,5
4.Vj	0,5	0,1	0,5	1,1	0,9	1,2	0,2	0,3	0,3	0,1
2007 1.Vj	0,8	− 0,0	1,0	0,5	0,2	0,7	1,2	0,2	0,4	0,7

3.1.5 Masseneinkommen und verfügbares Einkommen der privaten Haushalte *)

Saisonbereinigte Ergebnisse nach BV4.1

Vierteljahr	Bruttolöhne und -gehälter	Abzüge	Nettolöhne und -gehälter	Monetäre Sozialleistungen	Abgaben auf soziale Leistungen, Verbrauchsnahe Steuern	Masseneinkommen	Betriebsüberschuss / Selbstständigen-einkommen, Vermögenseinkommen	Weitere empfangene abzüglich geleistete Transfers	Verfügbares Einkommen
	1	2	3	4	5	6	7	8	9
Mrd. EUR									
2002 1.Vj	226,59	79,01	147,58	108,80	18,03	238,26	115,10	- 11,19	342,17
2.Vj	226,90	79,04	147,86	109,96	18,45	239,23	117,57	- 11,64	345,16
3.Vj	227,37	79,23	148,14	111,74	18,81	240,89	117,72	- 10,38	348,23
4.Vj	227,52	79,38	148,14	112,85	20,58	240,93	119,05	- 10,22	349,77
2003 1.Vj	226,89	79,94	146,95	112,89	19,23	240,43	120,94	- 9,06	352,30
2.Vj	226,80	80,26	146,54	113,70	19,20	240,91	120,01	- 8,56	352,36
3.Vj	227,42	79,96	147,46	114,10	19,42	242,03	120,38	- 9,31	353,11
4.Vj	227,51	79,50	148,01	114,45	19,49	243,25	119,59	- 9,10	353,74
2004 1.Vj	228,72	78,62	150,10	115,03	19,69	245,35	120,61	- 8,98	356,89
2.Vj	228,86	77,84	151,02	114,22	19,92	245,28	121,41	- 9,32	357,37
3.Vj	228,52	77,57	150,95	114,06	19,93	245,08	122,88	- 9,39	358,76
4.Vj	228,53	77,39	151,14	114,19	20,00	245,36	126,05	- 9,45	362,31
2005 1.Vj	228,19	77,39	150,80	114,04	20,09	244,75	127,92	- 10,50	361,01
2.Vj	227,61	77,13	150,48	114,88	20,31	245,04	129,43	- 9,72	365,22
3.Vj	227,55	77,64	149,91	114,76	20,31	244,36	132,06	- 10,08	367,01
4.Vj	228,12	77,98	150,14	114,74	20,26	244,63	131,89	- 10,42	366,75
2006 1.Vj	228,93	79,14	149,79	115,08	20,44	244,44	139,31	- 11,02	370,44
2.Vj	230,80	80,36	150,44	114,57	19,90	245,11	135,95	- 12,29	369,70
3.Vj	232,19	80,62	151,57	114,08	19,73	245,93	137,65	- 12,68	371,83
4.Vj	233,43	81,49	151,94	113,05	19,57	245,43	142,46	- 13,49	374,99
2007 1.Vj	235,66	81,86	153,80	112,05	18,77	247,08	144,77	- 12,48	376,78
Veränderung gegenüber dem Vorquartal									
	in %						in Mrd. EUR		in %
2002 1.Vj	- 0,0	0,9	- 0,5	1,2	0,0	0,1	- 2,9	0,17	- 0,9
2.Vj	0,1	0,0	0,2	1,1	2,3	0,4	2,1	- 0,45	0,9
3.Vj	0,2	0,2	0,2	1,6	2,0	0,7	0,1	1,26	0,9
4.Vj	0,1	0,2	0,0	1,0	9,4	0,0	1,1	0,16	0,4
2003 1.Vj	- 0,3	0,7	- 0,8	0,0	- 6,6	- 0,2	1,6	1,16	0,7
2.Vj	- 0,0	0,4	- 0,3	0,7	- 0,2	0,2	- 0,8	0,50	0,0
3.Vj	0,3	- 0,4	0,6	0,4	1,1	0,5	0,3	- 0,75	0,2
4.Vj	0,0	- 0,6	0,4	0,3	0,4	0,5	- 0,7	0,21	0,2
2004 1.Vj	0,5	- 1,1	1,4	0,5	1,0	0,9	0,9	0,12	0,9
2.Vj	0,1	- 1,0	0,6	- 0,7	1,2	- 0,0	0,7	- 0,34	0,1
3.Vj	- 0,1	- 0,3	- 0,0	- 0,1	0,1	- 0,1	1,2	- 0,07	0,4
4.Vj	0,0	- 0,2	0,1	0,1	0,4	0,1	2,6	- 0,06	1,0
2005 1.Vj	- 0,1	0,0	- 0,2	- 0,1	0,4	- 0,2	1,5	- 1,05	- 0,4
2.Vj	- 0,3	- 0,3	- 0,2	0,7	1,1	0,1	1,2	0,78	1,2
3.Vj	- 0,0	0,7	- 0,4	- 0,1	0,0	- 0,3	2,0	- 0,36	0,5
4.Vj	0,3	0,4	0,2	- 0,0	- 0,2	0,1	- 0,1	- 0,34	- 0,1
2006 1.Vj	0,4	1,5	- 0,2	0,3	0,9	- 0,1	5,6	- 0,60	1,0
2.Vj	0,8	1,5	0,4	- 0,4	- 2,6	0,3	- 2,4	- 1,27	- 0,2
3.Vj	0,6	0,3	0,8	- 0,4	- 0,9	0,3	1,3	- 0,39	0,6
4.Vj	0,5	1,1	0,2	- 0,9	- 0,8	- 0,2	3,5	- 0,81	0,8
2007 1.Vj	1,0	0,5	1,2	- 0,9	- 4,1	0,7	1,6	1,01	0,5

*) Einschl. privater Organisationen ohne Erwerbszweck.

3.1.6 Bevölkerung und Erwerbstätigkeit

Saisonbereinigte Ergebnisse nach BV4.1

Vierteljahr	Bevölkerung (Einwohner)	Erwerbs- personen	Erwerbs- lose 1)	Erwerbstätige Inländer			Nachrichtlich	
				insgesamt	Arbeit- nehmer	Selbst- ständige 2)	Erwerbs- personen in % der Bevölkerung	Erwerbslose in % der Erwerbs- personen
	1	2	3	4	5	6	7	8
1 000 Personen				%				
2002 1.Vj	82 443	42 250	3 073	39 177	35 189	3 987	51,2	7,3
2.Vj	82 474	42 237	3 176	39 061	35 067	3 994	51,2	7,5
3.Vj	82 497	42 220	3 285	38 935	34 930	4 005	51,2	7,8
4.Vj	82 515	42 203	3 406	38 798	34 780	4 018	51,1	8,1
2003 1.Vj	82 521	42 256	3 572	38 684	34 651	4 033	51,2	8,5
2.Vj	82 522	42 287	3 679	38 608	34 555	4 052	51,2	8,7
3.Vj	82 522	42 348	3 746	38 601	34 520	4 082	51,3	8,8
4.Vj	82 517	42 439	3 833	38 606	34 488	4 118	51,4	9,0
2004 1.Vj	82 515	42 573	3 864	38 709	34 554	4 155	51,6	9,1
2.Vj	82 506	42 709	3 909	38 799	34 600	4 200	51,8	9,2
3.Vj	82 496	42 831	3 998	38 827	34 581	4 246	51,9	9,3
4.Vj	82 487	42 768	3 950	38 818	34 528	4 290	51,8	9,2
2005 1.Vj	82 482	42 763	4 015	38 759	34 425	4 334	51,8	9,4
2.Vj	82 472	42 663	4 009	38 678	34 322	4 355	51,7	9,4
3.Vj	82 461	42 523	3 767	38 685	34 322	4 363	51,6	8,9
4.Vj	82 442	42 486	3 742	38 764	34 395	4 369	51,5	8,8
2006 1.Vj	82 410	42 362	3 595	38 795	34 423	4 373	51,4	8,5
2.Vj	82 385	42 316	3 393	38 966	34 582	4 383	51,4	8,0
3.Vj	82 349	42 682	3 475	39 082	34 681	4 401	51,8	8,1
4.Vj	82 318	42 366	3 235	39 166	34 748	4 418	51,5	7,6
2007 1.Vj	82 297	42 263	2 944	39 359	34 930	4 429	51,4	7,0
Veränderung gegenüber dem Vorquartal in %								
2002 1.Vj	0,0	0,1	1,7	- 0,1	- 0,1	- 0,1	X	X
2.Vj	0,0	- 0,0	3,4	- 0,3	- 0,3	0,2	X	X
3.Vj	0,0	- 0,0	3,4	- 0,3	- 0,4	0,3	X	X
4.Vj	0,0	- 0,0	3,7	- 0,4	- 0,4	0,3	X	X
2003 1.Vj	0,0	0,1	4,9	- 0,3	- 0,4	0,4	X	X
2.Vj	0,0	0,1	3,0	- 0,2	- 0,3	0,5	X	X
3.Vj	0,0	0,1	1,8	- 0,0	- 0,1	0,7	X	X
4.Vj	- 0,0	0,2	2,3	0,0	- 0,1	0,9	X	X
2004 1.Vj	- 0,0	0,3	0,8	0,3	0,2	0,9	X	X
2.Vj	- 0,0	0,3	1,2	0,2	0,1	1,1	X	X
3.Vj	- 0,0	0,3	2,3	0,1	- 0,1	1,1	X	X
4.Vj	- 0,0	- 0,1	- 1,2	- 0,0	- 0,2	1,0	X	X
2005 1.Vj	- 0,0	- 0,0	1,6	- 0,2	- 0,3	1,0	X	X
2.Vj	- 0,0	- 0,2	- 0,1	- 0,2	- 0,3	0,5	X	X
3.Vj	- 0,0	- 0,3	- 6,0	0,0	0,0	0,2	X	X
4.Vj	- 0,0	- 0,1	- 0,7	0,2	0,2	0,1	X	X
2006 1.Vj	- 0,0	- 0,3	- 3,9	0,1	0,1	0,1	X	X
2.Vj	- 0,0	- 0,1	- 5,6	0,4	0,5	0,2	X	X
3.Vj	- 0,0	0,9	2,4	0,3	0,3	0,4	X	X
4.Vj	- 0,0	- 0,7	- 6,9	0,2	0,2	0,4	X	X
2007 1.Vj	- 0,0	- 0,2	- 9,0	0,5	0,5	0,2	X	X

1) Abgrenzung der Erwerbslosen gemäß Definition der Internationalen Arbeitsorganisation (ILO). Ab 2005 Ergebnisse der ILO-Telefon-erhebung. Angaben für frühere Zeiträume basieren auf einer Schätzung unter Einbezug verschiedener Quellen. – 2) Einschl. mithelfende Familienangehörige.

3.1.7 Erwerbstätige, Arbeitnehmer und geleistete Arbeitsstunden im Inland *)

Saison- und kalenderbereinigte Ergebnisse nach BV4.1

Vierteljahr	Erwerbstätige	Geleistete Arbeitsstunden		Arbeitnehmer	Geleistete Arbeitsstunden	
		der Erwerbs- tätigen	je Erwerbs- tätigen		der Arbeit- nehmer	je Arbeit- nehmer
		1	3		5	6
	1 000 Personen	Mill. Stunden	Stunden	1 000 Personen	Mill. Stunden	Stunden
2002 1.Vj	39 278	14 245	362,7	35 291	12 089	342,6
2.Vj	39 169	14 206	362,7	35 175	12 057	342,8
3.Vj	39 037	14 154	362,6	35 031	12 006	342,7
4.Vj	38 890	14 095	362,4	34 872	11 944	342,5
2003 1.Vj	38 776	14 025	361,7	34 743	11 875	341,8
2.Vj	38 700	13 985	361,4	34 648	11 837	341,6
3.Vj	38 693	13 952	360,6	34 611	11 798	340,9
4.Vj	38 698	13 964	360,9	34 580	11 804	341,3
2004 1.Vj	38 799	13 977	360,2	34 644	11 806	340,8
2.Vj	38 889	13 926	358,1	34 689	11 748	338,7
3.Vj	38 899	13 933	358,2	34 653	11 734	338,6
4.Vj	38 896	13 913	357,7	34 605	11 696	338,0
2005 1.Vj	38 841	13 918	358,3	34 507	11 671	338,2
2.Vj	38 771	13 916	358,9	34 416	11 653	338,6
3.Vj	38 796	13 899	358,3	34 433	11 632	337,8
4.Vj	38 861	13 915	358,1	34 492	11 643	337,6
2006 1.Vj	38 888	13 925	358,1	34 516	11 654	337,6
2.Vj	39 047	14 007	358,7	34 664	11 730	338,4
3.Vj	39 168	14 063	359,0	34 766	11 782	338,9
4.Vj	39 265	14 139	360,1	34 847	11 841	339,8
2007 1.Vj	39 458	14 211	360,1	35 028	11 907	339,9
Veränderung gegenüber dem Vorquartal in %						
2002 1.Vj	- 0,1	- 0,5	- 0,4	- 0,1	- 0,4	- 0,3
2.Vj	- 0,3	- 0,3	0,0	- 0,3	- 0,3	0,1
3.Vj	- 0,3	- 0,4	- 0,0	- 0,4	- 0,4	- 0,0
4.Vj	- 0,4	- 0,4	- 0,1	- 0,5	- 0,5	- 0,1
2003 1.Vj	- 0,3	- 0,5	- 0,2	- 0,4	- 0,6	- 0,2
2.Vj	- 0,2	- 0,3	- 0,1	- 0,3	- 0,3	- 0,1
3.Vj	- 0,0	- 0,2	- 0,2	- 0,1	- 0,3	- 0,2
4.Vj	0,0	0,1	0,1	- 0,1	0,0	0,1
2004 1.Vj	0,3	0,1	- 0,2	0,2	0,0	- 0,1
2.Vj	0,2	- 0,4	- 0,6	0,1	- 0,5	- 0,6
3.Vj	0,0	0,0	0,0	- 0,1	- 0,1	- 0,0
4.Vj	- 0,0	- 0,1	- 0,1	- 0,1	- 0,3	- 0,2
2005 1.Vj	- 0,1	0,0	0,2	- 0,3	- 0,2	0,1
2.Vj	- 0,2	- 0,0	0,2	- 0,3	- 0,2	0,1
3.Vj	0,1	- 0,1	- 0,2	0,0	- 0,2	- 0,2
4.Vj	0,2	0,1	- 0,1	0,2	0,1	- 0,1
2006 1.Vj	0,1	0,1	0,0	0,1	0,1	0,0
2.Vj	0,4	0,6	0,2	0,4	0,7	0,2
3.Vj	0,3	0,4	0,1	0,3	0,4	0,1
4.Vj	0,2	0,5	0,3	0,2	0,5	0,3
2007 1.Vj	0,5	0,5	0,0	0,5	0,6	0,0

*) Quelle für Arbeitsstunden: Institut für Arbeitsmarkt- und Berufsforschung (IAB) der Bundesagentur für Arbeit (BA), Nürnberg.

3.1.8 Arbeitsproduktivität, Lohnkosten, Verdienst und Lohnstückkosten *)

Saisonbereinigte Ergebnisse nach BV4.1

Vierteljahr	Arbeitsproduktivität 1)		Lohnkosten 2)		Verdienst 3)		Lohnstückkosten 4)	
	je Erwerbs- tätigen	je Erwerbs- tätigen- stunde	je Arbeitnehmer monatlich	je Arbeitnehmer- stunde	je Arbeitnehmer monatlich	je Arbeitnehmer- stunde	Personen- konzept	Stunden- konzept
	1	2	3	4	5	6	7	8
	Index (2000 = 100)		EUR				Index (2000 = 100)	
2002 1.Vj	100,89	102,62	2 659	23,47	2 142	18,91	101,85	101,66
2.Vj	101,27	103,02	2 671	23,39	2 153	18,85	101,26	100,93
3.Vj	101,89	103,68	2 689	23,58	2 166	18,99	101,42	101,11
4.Vj	102,13	104,00	2 702	23,81	2 176	19,17	102,02	101,76
2003 1.Vj	102,01	104,16	2 713	23,91	2 179	19,20	102,34	102,03
2.Vj	102,27	104,34	2 719	24,03	2 184	19,30	102,66	102,39
3.Vj	102,56	104,72	2 730	24,06	2 192	19,32	102,50	102,15
4.Vj	103,23	105,33	2 731	24,13	2 195	19,39	102,18	101,84
2004 1.Vj	103,13	105,29	2 738	24,02	2 202	19,31	101,76	101,41
2.Vj	102,75	105,60	2 734	24,18	2 200	19,46	102,24	101,80
3.Vj	102,54	105,31	2 732	24,10	2 198	19,39	102,17	101,76
4.Vj	102,48	105,28	2 736	24,01	2 202	19,32	101,87	101,39
2005 1.Vj	103,27	106,07	2 733	24,31	2 205	19,61	102,11	101,89
2.Vj	103,86	106,41	2 734	24,00	2 206	19,36	100,52	100,24
3.Vj	104,20	107,04	2 728	24,11	2 205	19,49	100,32	100,12
4.Vj	104,42	107,25	2 729	24,16	2 206	19,53	100,30	100,13
2006 1.Vj	105,21	108,04	2 740	24,12	2 212	19,47	99,49	99,25
2.Vj	105,74	108,57	2 747	24,44	2 220	19,75	100,20	100,07
3.Vj	106,50	109,26	2 757	24,44	2 227	19,74	99,62	99,42
4.Vj	107,50	110,14	2 763	24,47	2 235	19,79	98,89	98,75
2007 1.Vj	107,23	109,66	2 770	24,34	2 244	19,73	98,97	98,69
	Veränderung gegenüber dem Vorquartal in %							
2002 1.Vj	- 0,0	0,3	0,0	0,7	0,0	0,7	0,5	0,4
2.Vj	0,4	0,4	0,5	- 0,3	0,5	- 0,3	- 0,6	- 0,7
3.Vj	0,6	0,6	0,7	0,8	0,6	0,7	0,2	0,2
4.Vj	0,2	0,3	0,5	1,0	0,5	0,9	0,6	0,6
2003 1.Vj	- 0,1	0,2	0,4	0,4	0,1	0,2	0,3	0,3
2.Vj	0,3	0,2	0,2	0,5	0,2	0,5	0,3	0,4
3.Vj	0,3	0,4	0,4	0,1	0,4	0,1	- 0,2	- 0,2
4.Vj	0,7	0,6	0,0	0,3	0,1	0,4	- 0,3	- 0,3
2004 1.Vj	- 0,1	- 0,0	0,3	- 0,5	0,3	- 0,4	- 0,4	- 0,4
2.Vj	- 0,4	0,3	- 0,1	0,7	- 0,1	0,8	0,5	0,4
3.Vj	- 0,2	- 0,3	- 0,1	- 0,3	- 0,1	- 0,4	- 0,1	- 0,0
4.Vj	- 0,1	- 0,0	0,1	- 0,4	0,2	- 0,4	- 0,3	- 0,4
2005 1.Vj	0,8	0,8	- 0,1	1,2	0,1	1,5	0,2	0,5
2.Vj	0,6	0,3	0,0	- 1,3	0,0	- 1,3	- 1,6	- 1,6
3.Vj	0,3	0,6	- 0,2	0,5	- 0,0	0,7	- 0,2	- 0,1
4.Vj	0,2	0,2	0,0	0,2	0,0	0,2	- 0,0	0,0
2006 1.Vj	0,8	0,7	0,4	- 0,2	0,3	- 0,3	- 0,8	- 0,9
2.Vj	0,5	0,5	0,3	1,3	0,4	1,4	0,7	0,8
3.Vj	0,7	0,6	0,4	0,0	0,3	- 0,1	- 0,6	- 0,6
4.Vj	0,9	0,8	0,2	0,1	0,4	0,3	- 0,7	- 0,7
2007 1.Vj	- 0,3	- 0,4	0,3	- 0,5	0,4	- 0,3	0,1	- 0,1

*) Quelle für Arbeitsstunden: Institut für Arbeitsmarkt- und Berufsforschung (IAB) der Bundesagentur für Arbeit (BA), Nürnberg.

1) Bruttoinlandsprodukt (preisbereinigt, Kettenindex 2000=100) je Erwerbstätigen bzw. je Erwerbstätigenstunde (jeweils umgerechnet auf Messzahlen 2000=100). – 2) Arbeitnehmerentgelt je Arbeitnehmer bzw. je Arbeitnehmerstunde. – 3) Bruttolöhne und -gehälter je Arbeitnehmer bzw. je Arbeitnehmerstunde. – 4) Lohnkosten (je Arbeitnehmer bzw. je Arbeitnehmerstunde, jeweils umgerechnet auf Messzahlen 2000=100) in Relation zur Arbeitsproduktivität (je Erwerbstätigen bzw. je Erwerbstätigenstunde).

3.2 Tabellen für Wirtschaftsbereiche

3.2.1 Bruttowertschöpfung in jeweiligen Preisen

Saison- und kalenderbereinigte Ergebnisse nach BV4.1

Vierteljahr	Insgesamt	Land- und Forstwirtschaft, Fischerei	Produzierendes Gewerbe ohne Baugewerbe		Baugewerbe	Handel, Gastgewerbe und Verkehr	Finanzierung, Vermietung und Unter- nehmens- dienstleister	Öffentliche und private Dienstleister
			zusammen	darunter: Verarbeiten- des Gewerbe				
	1	2	3	4	5	6	7	8
	Mrd. EUR							
2002 1.Vj	481,88	5,67	117,44	107,20	23,04	87,22	137,34	111,06
2.Vj	482,53	5,53	118,84	108,50	22,43	86,72	137,58	111,53
3.Vj	484,55	5,44	120,13	109,77	22,11	86,89	138,20	111,66
4.Vj	485,80	5,53	120,19	109,81	21,82	86,53	138,90	112,66
2003 1.Vj	484,35	5,30	119,67	109,61	21,29	85,65	140,08	112,18
2.Vj	485,62	5,24	118,61	108,41	21,64	86,12	141,48	112,13
3.Vj	490,02	5,17	119,03	108,58	21,64	86,82	143,72	113,30
4.Vj	493,79	5,33	121,48	111,17	21,51	87,56	144,02	113,34
2004 1.Vj	496,01	5,83	121,68	111,07	21,46	88,67	144,63	113,58
2.Vj	498,13	6,02	123,11	112,25	20,62	88,99	145,71	113,63
3.Vj	497,25	6,11	123,03	112,17	19,92	89,05	145,99	113,24
4.Vj	498,37	6,27	123,27	112,23	19,58	89,91	146,61	113,06
2005 1.Vj	502,43	4,88	125,79	114,84	19,45	90,63	147,86	113,26
2.Vj	504,21	5,07	127,25	116,18	19,55	91,20	147,92	113,32
3.Vj	505,12	4,95	128,99	117,58	19,56	91,61	147,61	112,81
4.Vj	507,33	4,96	130,38	118,52	19,57	91,85	148,69	112,58
2006 1.Vj	511,65	4,91	132,14	119,67	19,46	93,08	149,02	113,19
2.Vj	516,28	5,07	133,64	121,17	20,15	94,55	150,02	113,19
3.Vj	523,82	5,04	135,99	123,54	21,02	96,17	151,89	113,77
4.Vj	529,65	5,09	138,50	126,44	22,06	97,21	152,77	114,48
2007 1.Vj	534,06	5,06	140,39	129,10	23,64	97,06	153,75	115,13
	Veränderung gegenüber dem Vorquartal in %							
2002 1.Vj	0,4	− 12,0	0,2	0,0	0,7	0,1	0,3	1,1
2.Vj	0,1	− 2,5	1,2	1,2	− 2,6	− 0,6	0,2	0,4
3.Vj	0,4	− 1,6	1,1	1,2	− 1,4	0,2	0,5	0,1
4.Vj	0,3	1,7	0,0	0,0	− 1,3	− 0,4	0,5	0,9
2003 1.Vj	− 0,3	− 4,2	− 0,4	− 0,2	− 2,4	− 1,0	0,8	− 0,4
2.Vj	0,3	− 1,1	− 0,9	− 1,1	1,6	0,5	1,0	− 0,0
3.Vj	0,9	− 1,3	0,4	0,2	0,0	0,8	1,6	1,0
4.Vj	0,8	3,1	2,1	2,4	− 0,6	0,9	0,2	0,0
2004 1.Vj	0,4	9,4	0,2	− 0,1	− 0,2	1,3	0,4	0,2
2.Vj	0,4	3,3	1,2	1,1	− 3,9	0,4	0,7	0,0
3.Vj	− 0,2	1,5	− 0,1	− 0,1	− 3,4	0,1	0,2	− 0,3
4.Vj	0,2	2,6	0,2	0,1	− 1,7	1,0	0,4	− 0,2
2005 1.Vj	0,8	− 22,2	2,0	2,3	− 0,7	0,8	0,9	0,2
2.Vj	0,4	3,9	1,2	1,2	0,5	0,6	0,0	0,1
3.Vj	0,2	− 2,4	1,4	1,2	0,1	0,4	− 0,2	− 0,5
4.Vj	0,4	0,2	1,1	0,8	0,1	0,3	0,7	− 0,2
2006 1.Vj	0,9	− 1,0	1,3	1,0	− 0,6	1,3	0,2	0,5
2.Vj	0,9	3,3	1,1	1,3	3,5	1,6	0,7	0,0
3.Vj	1,5	− 0,6	1,8	2,0	4,3	1,7	1,2	0,5
4.Vj	1,1	1,0	1,8	2,3	4,9	1,1	0,6	0,6
2007 1.Vj	0,8	− 0,6	1,4	2,1	7,2	− 0,2	0,6	0,6

3.2.2 Bruttowertschöpfung, preisbereinigt

Saison- und kalenderbereinigte Ergebnisse nach BV4.1

Vierteljahr	Insgesamt	Land- und Forstwirtschaft, Fischerei	Produzierendes Gewerbe ohne Baugewerbe		Baugewerbe	Handel, Gastgewerbe und Verkehr	Finanzierung, Vermietung und Unternehmensdienstleister	Öffentliche und private Dienstleister
			zusammen	darunter: Verarbeitendes Gewerbe				
	1	2	3	4	5	6	7	8
Kettenindex (2000 = 100)								
2002 1.Vj	101,63	97,75	98,80	98,79	94,11	103,29	104,64	102,06
2.Vj	101,89	97,22	99,84	99,76	91,86	102,60	105,01	102,41
3.Vj	102,02	96,69	100,49	100,49	90,40	102,84	104,91	102,56
4.Vj	102,05	94,69	100,59	100,61	89,37	102,78	104,55	102,57
2003 1.Vj	101,58	93,67	100,41	100,41	87,06	101,48	105,20	102,38
2.Vj	101,59	91,15	99,88	99,90	88,01	101,84	104,99	102,37
3.Vj	102,21	91,51	100,85	100,89	87,79	102,27	105,70	102,66
4.Vj	102,84	91,63	102,61	102,99	86,44	102,74	106,35	102,77
2004 1.Vj	103,20	112,49	102,92	103,23	86,13	104,35	105,72	102,66
2.Vj	103,23	110,09	103,92	104,07	82,32	104,55	106,01	102,56
3.Vj	102,96	111,44	103,50	103,54	80,19	104,56	106,18	102,34
4.Vj	103,03	110,10	103,33	103,19	79,26	105,10	106,08	102,30
2005 1.Vj	103,64	107,63	104,78	104,90	79,00	105,55	107,12	102,37
2.Vj	104,15	106,76	105,78	106,05	79,96	106,12	107,19	102,41
3.Vj	104,39	106,98	106,93	107,31	79,74	106,41	107,08	102,31
4.Vj	104,92	105,28	108,29	108,65	80,18	106,62	107,73	102,46
2006 1.Vj	105,72	104,70	109,92	110,28	79,84	107,93	107,92	102,71
2.Vj	106,57	102,85	110,98	111,60	82,69	109,26	109,04	102,71
3.Vj	107,86	101,78	112,91	113,81	85,59	110,83	109,92	103,15
4.Vj	108,76	102,67	114,65	116,22	88,83	112,17	110,59	103,06
2007 1.Vj	109,29	102,91	115,60	117,72	93,59	111,57	111,02	103,39
Veränderung gegenüber dem Vorquartal in %								
2002 1.Vj	0,0	- 4,9	- 0,7	- 0,9	0,4	- 0,2	0,2	0,7
2.Vj	0,3	- 0,5	1,1	1,0	- 2,4	- 0,7	0,4	0,3
3.Vj	0,1	- 0,5	0,7	0,7	- 1,6	0,2	- 0,1	0,1
4.Vj	0,0	- 2,1	0,1	0,1	- 1,1	- 0,1	- 0,3	0,0
2003 1.Vj	- 0,5	- 1,1	- 0,2	- 0,2	- 2,6	- 1,3	0,6	- 0,2
2.Vj	0,0	- 2,7	- 0,5	- 0,5	1,1	0,4	- 0,2	- 0,0
3.Vj	0,6	0,4	1,0	1,0	- 0,2	0,4	0,7	0,3
4.Vj	0,6	0,1	1,7	2,1	- 1,5	0,5	0,6	0,1
2004 1.Vj	0,4	22,8	0,3	0,2	- 0,4	1,6	- 0,6	- 0,1
2.Vj	0,0	- 2,1	1,0	0,8	- 4,4	0,2	0,3	- 0,1
3.Vj	- 0,3	1,2	- 0,4	- 0,5	- 2,6	0,0	0,2	- 0,2
4.Vj	0,1	- 1,2	- 0,2	- 0,3	- 1,2	0,5	- 0,1	- 0,0
2005 1.Vj	0,6	- 2,2	1,4	1,7	- 0,3	0,4	1,0	0,1
2.Vj	0,5	- 0,8	1,0	1,1	1,2	0,5	0,1	0,0
3.Vj	0,2	0,2	1,1	1,2	- 0,3	0,3	- 0,1	- 0,1
4.Vj	0,5	- 1,6	1,3	1,2	0,6	0,2	0,6	0,1
2006 1.Vj	0,8	- 0,6	1,5	1,5	- 0,4	1,2	0,2	0,2
2.Vj	0,8	- 1,8	1,0	1,2	3,6	1,2	1,0	0,0
3.Vj	1,2	- 1,0	1,7	2,0	3,5	1,4	0,8	0,4
4.Vj	0,8	0,9	1,5	2,1	3,8	1,2	0,6	- 0,1
2007 1.Vj	0,5	0,2	0,8	1,3	5,4	- 0,5	0,4	0,3

3.2.3 Arbeitnehmerentgelt

Saisonbereinigte Ergebnisse nach BV4.1

Vierteljahr	Insgesamt	Land- und Forstwirtschaft, Fischerei	Produzierendes Gewerbe ohne Baugewerbe		Baugewerbe	Handel, Gastgewerbe und Verkehr	Finanzierung, Vermietung und Unternehmensdienstleister	Öffentliche und private Dienstleister
			zusammen	darunter: Verarbeitendes Gewerbe				
	1	2	3	4	5	6	7	8
Mrd. EUR								
2002 1.Vj	281,90	2,16	84,61	79,34	14,89	56,09	43,48	80,66
2.Vj	282,24	2,16	84,63	79,46	14,64	56,04	43,62	81,14
3.Vj	282,89	2,13	84,82	79,55	14,45	56,32	43,98	81,19
4.Vj	282,98	2,11	84,38	79,12	14,20	56,13	44,09	82,08
2003 1.Vj	283,03	2,14	84,12	78,82	14,01	56,39	44,34	82,04
2.Vj	282,94	2,12	84,13	78,82	14,04	56,26	44,44	81,95
3.Vj	283,71	2,10	84,26	78,98	13,91	56,05	44,57	82,83
4.Vj	283,60	2,09	84,13	78,84	13,82	56,10	45,10	82,35
2004 1.Vj	284,78	2,09	84,82	79,43	13,82	55,94	45,13	82,97
2.Vj	284,71	2,11	84,47	79,12	13,54	56,04	45,34	83,22
3.Vj	284,12	2,11	84,15	78,82	13,36	56,03	45,51	82,96
4.Vj	284,13	2,08	84,23	78,91	13,10	56,09	45,51	83,12
2005 1.Vj	283,08	2,05	83,47	78,19	12,85	56,16	46,03	82,53
2.Vj	282,53	2,03	83,34	78,01	12,66	55,94	46,19	82,38
3.Vj	282,17	2,02	83,13	77,81	12,56	55,99	46,27	82,19
4.Vj	282,61	2,05	83,37	78,00	12,50	55,97	46,62	82,10
2006 1.Vj	283,95	2,05	83,77	78,44	12,46	56,17	46,99	82,51
2.Vj	285,82	2,07	84,24	78,91	12,57	56,66	47,65	82,64
3.Vj	287,69	2,09	84,87	79,51	12,59	56,86	48,53	82,74
4.Vj	289,09	2,08	84,71	79,43	12,74	57,32	49,07	83,16
2007 1.Vj	291,28	2,10	85,36	79,99	12,90	57,52	49,47	83,93
Veränderung gegenüber dem Vorquartal in %								
2002 1.Vj	-0,1	-3,6	-0,6	-0,5	-1,4	-0,2	0,3	0,8
2.Vj	0,1	0,0	0,0	0,2	-1,7	-0,1	0,3	0,6
3.Vj	0,2	-1,4	0,2	0,1	-1,3	0,5	0,8	0,1
4.Vj	0,0	-0,9	-0,5	-0,5	-1,7	-0,3	0,3	1,1
2003 1.Vj	0,0	1,4	-0,3	-0,4	-1,3	0,5	0,6	-0,0
2.Vj	-0,0	-0,9	0,0	0,0	0,2	-0,2	0,2	-0,1
3.Vj	0,3	-0,9	0,2	0,2	-0,9	-0,4	0,3	1,1
4.Vj	-0,0	-0,5	-0,2	-0,2	-0,6	0,1	1,2	-0,6
2004 1.Vj	0,4	0,0	0,8	0,7	0,0	-0,3	0,1	0,8
2.Vj	-0,0	1,0	-0,4	-0,4	-2,0	0,2	0,5	0,3
3.Vj	-0,2	0,0	-0,4	-0,4	-1,3	-0,0	0,4	-0,3
4.Vj	0,0	-1,4	0,1	0,1	-1,9	0,1	0,0	0,2
2005 1.Vj	-0,4	-1,4	-0,9	-0,9	-1,9	0,1	1,1	-0,7
2.Vj	-0,2	-1,0	-0,2	-0,2	-1,5	-0,4	0,3	-0,2
3.Vj	-0,1	-0,5	-0,3	-0,3	-0,8	0,1	0,2	-0,2
4.Vj	0,2	1,5	0,3	0,2	-0,5	-0,0	0,8	-0,1
2006 1.Vj	0,5	0,0	0,5	0,6	-0,3	0,4	0,8	0,5
2.Vj	0,7	1,0	0,6	0,6	0,9	0,9	1,4	0,2
3.Vj	0,7	1,0	0,7	0,8	0,2	0,4	1,8	0,1
4.Vj	0,5	-0,5	-0,2	-0,1	1,2	0,8	1,1	0,5
2007 1.Vj	0,8	1,0	0,8	0,7	1,3	0,3	0,8	0,9

3.2.4 Bruttolöhne und -gehälter

Saisonbereinigte Ergebnisse nach BV4.1

Vierteljahr	Insgesamt	Land- und Forstwirtschaft, Fischerei	Produzierendes Gewerbe ohne Baugewerbe		Baugewerbe	Handel, Gastgewerbe und Verkehr	Finanzierung, Vermietung und Unter- nehmens- dienstleister	Öffentliche und private Dienstleister
			zusammen	darunter: Verarbeiten- des Gewerbe				
	1	2	3	4	5	6	7	8
Mrd. EUR								
2002 1.Vj	226,83	1,79	67,08	63,20	12,27	46,27	35,00	64,42
2.Vj	227,15	1,79	67,18	63,38	12,06	46,25	35,10	64,77
3.Vj	227,59	1,76	67,36	63,48	11,90	46,47	35,36	64,74
4.Vj	227,69	1,75	67,10	63,21	11,69	46,33	35,43	65,39
2003 1.Vj	227,08	1,77	66,82	62,99	11,49	46,28	35,45	65,27
2.Vj	226,98	1,75	66,88	63,02	11,51	46,15	35,49	65,20
3.Vj	227,59	1,74	67,05	63,22	11,40	45,94	35,57	65,89
4.Vj	227,68	1,73	67,05	63,20	11,33	45,99	36,03	65,55
2004 1.Vj	228,86	1,73	67,58	63,64	11,34	45,96	36,22	66,03
2.Vj	228,99	1,74	67,38	63,45	11,12	46,05	36,40	66,29
3.Vj	228,54	1,74	67,16	63,26	10,97	46,04	36,54	66,09
4.Vj	228,57	1,72	67,27	63,38	10,76	46,10	36,51	66,21
2005 1.Vj	228,27	1,70	67,04	63,14	10,59	46,23	36,86	65,85
2.Vj	227,74	1,68	66,96	63,06	10,43	46,03	36,97	65,68
3.Vj	227,79	1,67	66,96	63,04	10,36	46,14	37,07	65,59
4.Vj	228,27	1,70	67,23	63,27	10,31	46,12	37,36	65,55
2006 1.Vj	229,07	1,69	67,40	63,51	10,27	46,22	37,68	65,82
2.Vj	230,87	1,71	67,90	63,98	10,38	46,66	38,24	65,98
3.Vj	232,29	1,72	68,40	64,47	10,39	46,78	38,96	66,04
4.Vj	233,60	1,71	68,34	64,49	10,52	47,19	39,44	66,40
2007 1.Vj	235,83	1,74	68,98	65,05	10,67	47,46	39,87	67,11
Veränderung gegenüber dem Vorquartal in %								
2002 1.Vj	-0,0	-3,2	-0,5	-0,7	-1,3	0,1	0,1	0,7
2.Vj	0,1	0,0	0,1	0,3	-1,7	-0,0	0,3	0,5
3.Vj	0,2	-1,7	0,3	0,2	-1,3	0,5	0,7	-0,0
4.Vj	0,0	-0,6	-0,4	-0,4	-1,8	-0,3	0,2	1,0
2003 1.Vj	-0,3	1,1	-0,4	-0,3	-1,7	-0,1	0,1	-0,2
2.Vj	-0,0	-1,1	0,1	0,0	0,2	-0,3	0,1	-0,1
3.Vj	0,3	-0,6	0,3	0,3	-1,0	-0,5	0,2	1,1
4.Vj	0,0	-0,6	0,0	-0,0	-0,6	0,1	1,3	-0,5
2004 1.Vj	0,5	0,0	0,8	0,7	0,1	-0,1	0,5	0,7
2.Vj	0,1	0,6	-0,3	-0,3	-1,9	0,2	0,5	0,4
3.Vj	-0,2	0,0	-0,3	-0,3	-1,3	-0,0	0,4	-0,3
4.Vj	0,0	-1,1	0,2	0,2	-1,9	0,1	-0,1	0,2
2005 1.Vj	-0,1	-1,2	-0,3	-0,4	-1,6	0,3	1,0	-0,5
2.Vj	-0,2	-1,2	-0,1	-0,1	-1,5	-0,4	0,3	-0,3
3.Vj	0,0	-0,6	0,0	-0,0	-0,7	0,2	0,3	-0,1
4.Vj	0,2	1,8	0,4	0,4	-0,5	-0,0	0,8	-0,1
2006 1.Vj	0,4	-0,6	0,3	0,4	-0,4	0,2	0,9	0,4
2.Vj	0,8	1,2	0,7	0,7	1,1	1,0	1,5	0,2
3.Vj	0,6	0,6	0,7	0,8	0,1	0,3	1,9	0,1
4.Vj	0,6	-0,6	-0,1	0,0	1,3	0,9	1,2	0,5
2007 1.Vj	1,0	1,8	0,9	0,9	1,4	0,6	1,1	1,1

3.2.5 Erwerbstätige

Saisonbereinigte Ergebnisse nach BV4.1

Vierteljahr	Insgesamt	Land- und Forstwirtschaft, Fischerei	Produzierendes Gewerbe ohne Baugewerbe		Baugewerbe	Handel, Gastgewerbe und Verkehr	Finanzierung, Vermietung und Unter- nehmens- dienstleister	Öffentliche und private Dienstleister
			zusammen	darunter: Verarbeiten- des Gewerbe				
	1	2	3	4	5	6	7	8
1000 Personen								
2002 1.Vj	39 278	914	8 446	8 045	2 499	9 904	6 046	11 468
2.Vj	39 169	908	8 388	7 990	2 462	9 866	6 058	11 487
3.Vj	39 037	900	8 327	7 929	2 418	9 813	6 061	11 518
4.Vj	38 890	894	8 259	7 863	2 381	9 759	6 069	11 528
2003 1.Vj	38 776	887	8 203	7 811	2 351	9 725	6 086	11 524
2.Vj	38 700	882	8 153	7 763	2 329	9 702	6 102	11 533
3.Vj	38 693	877	8 113	7 726	2 312	9 712	6 140	11 539
4.Vj	38 698	874	8 079	7 694	2 294	9 718	6 175	11 557
2004 1.Vj	38 799	877	8 053	7 665	2 281	9 760	6 232	11 596
2.Vj	38 889	876	8 036	7 648	2 267	9 805	6 286	11 618
3.Vj	38 899	872	8 010	7 624	2 243	9 814	6 319	11 641
4.Vj	38 896	866	7 977	7 593	2 219	9 811	6 346	11 675
2005 1.Vj	38 841	856	7 942	7 563	2 193	9 787	6 363	11 700
2.Vj	38 771	850	7 897	7 519	2 165	9 751	6 372	11 737
3.Vj	38 796	848	7 858	7 482	2 154	9 750	6 402	11 784
4.Vj	38 861	848	7 834	7 459	2 149	9 759	6 454	11 817
2006 1.Vj	38 888	846	7 803	7 430	2 142	9 749	6 500	11 848
2.Vj	39 047	848	7 801	7 430	2 154	9 781	6 580	11 884
3.Vj	39 168	846	7 807	7 437	2 162	9 797	6 653	11 903
4.Vj	39 265	845	7 811	7 443	2 174	9 811	6 703	11 920
2007 1.Vj	39 458	849	7 837	7 467	2 207	9 855	6 766	11 944
Veränderung gegenüber dem Vorquartal in %								
2002 1.Vj	-0,1	-0,5	-0,6	-0,6	-1,5	0,1	0,3	0,4
2.Vj	-0,3	-0,7	-0,7	-0,7	-1,5	-0,4	0,2	0,2
3.Vj	-0,3	-0,9	-0,7	-0,8	-1,8	-0,5	0,0	0,3
4.Vj	-0,4	-0,7	-0,8	-0,8	-1,5	-0,6	0,1	0,1
2003 1.Vj	-0,3	-0,8	-0,7	-0,7	-1,3	-0,3	0,3	-0,0
2.Vj	-0,2	-0,6	-0,6	-0,6	-0,9	-0,2	0,3	0,1
3.Vj	-0,0	-0,6	-0,5	-0,5	-0,7	0,1	0,6	0,1
4.Vj	0,0	-0,3	-0,4	-0,4	-0,8	0,1	0,6	0,2
2004 1.Vj	0,3	0,3	-0,3	-0,4	-0,6	0,4	0,9	0,3
2.Vj	0,2	-0,1	-0,2	-0,2	-0,6	0,5	0,9	0,2
3.Vj	0,0	-0,5	-0,3	-0,3	-1,1	0,1	0,5	0,2
4.Vj	-0,0	-0,7	-0,4	-0,4	-1,1	-0,0	0,4	0,3
2005 1.Vj	-0,1	-1,2	-0,4	-0,4	-1,2	-0,2	0,3	0,2
2.Vj	-0,2	-0,7	-0,6	-0,6	-1,3	-0,4	0,1	0,3
3.Vj	0,1	-0,2	-0,5	-0,5	-0,5	-0,0	0,5	0,4
4.Vj	0,2	0,0	-0,3	-0,3	-0,2	0,1	0,8	0,3
2006 1.Vj	0,1	-0,2	-0,4	-0,4	-0,3	-0,1	0,7	0,3
2.Vj	0,4	0,2	-0,0	0,0	0,6	0,3	1,2	0,3
3.Vj	0,3	-0,2	0,1	0,1	0,4	0,2	1,1	0,2
4.Vj	0,2	-0,1	0,1	0,1	0,6	0,1	0,8	0,1
2007 1.Vj	0,5	0,5	0,3	0,3	1,5	0,4	0,9	0,2

3.2.6 Arbeitnehmer

Saisonbereinigte Ergebnisse nach BV4.1

Vierteljahr	Insgesamt	Land- und Forstwirtschaft, Fischerei	Produzierendes Gewerbe ohne Baugewerbe		Baugewerbe	Handel, Gastgewerbe und Verkehr	Finanzierung, Vermietung und Unternehmensdienstleister	Öffentliche und private Dienstleister
			zusammen	darunter: Verarbeitendes Gewerbe				
	1	2	3	4	5	6	7	8
1000 Personen								
2002 1.Vj	35 291	458	8 137	7 737	2 088	8 675	5 274	10 658
2.Vj	35 175	456	8 081	7 684	2 052	8 642	5 273	10 672
3.Vj	35 031	452	8 019	7 623	2 007	8 590	5 266	10 697
4.Vj	34 872	450	7 952	7 556	1 968	8 538	5 264	10 701
2003 1.Vj	34 743	448	7 896	7 505	1 938	8 504	5 270	10 688
2.Vj	34 648	448	7 845	7 456	1 914	8 482	5 273	10 686
3.Vj	34 611	448	7 804	7 418	1 898	8 493	5 292	10 675
4.Vj	34 580	450	7 769	7 385	1 881	8 495	5 310	10 675
2004 1.Vj	34 644	457	7 742	7 354	1 868	8 535	5 346	10 696
2.Vj	34 689	459	7 722	7 335	1 854	8 574	5 381	10 700
3.Vj	34 653	458	7 693	7 307	1 827	8 575	5 397	10 705
4.Vj	34 605	453	7 657	7 274	1 799	8 566	5 406	10 724
2005 1.Vj	34 507	444	7 618	7 240	1 770	8 535	5 407	10 733
2.Vj	34 416	440	7 572	7 196	1 739	8 503	5 405	10 757
3.Vj	34 433	439	7 535	7 160	1 726	8 508	5 428	10 796
4.Vj	34 492	440	7 513	7 138	1 718	8 526	5 473	10 821
2006 1.Vj	34 516	440	7 483	7 111	1 709	8 525	5 513	10 845
2.Vj	34 664	442	7 482	7 111	1 719	8 563	5 585	10 874
3.Vj	34 766	441	7 487	7 118	1 723	8 583	5 649	10 884
4.Vj	34 847	441	7 492	7 124	1 732	8 598	5 690	10 894
2007 1.Vj	35 028	444	7 518	7 149	1 762	8 647	5 746	10 911
Veränderung gegenüber dem Vorquartal in %								
2002 1.Vj	-0,1	0,0	-0,6	-0,6	-1,8	0,2	0,2	0,4
2.Vj	-0,3	-0,4	-0,7	-0,7	-1,7	-0,4	-0,0	0,1
3.Vj	-0,4	-0,9	-0,8	-0,8	-2,2	-0,6	-0,1	0,2
4.Vj	-0,5	-0,4	-0,8	-0,9	-1,9	-0,6	-0,0	0,0
2003 1.Vj	-0,4	-0,4	-0,7	-0,7	-1,5	-0,4	0,1	-0,1
2.Vj	-0,3	0,0	-0,6	-0,7	-1,2	-0,3	0,1	-0,0
3.Vj	-0,1	0,0	-0,5	-0,5	-0,8	0,1	0,4	-0,1
4.Vj	-0,1	0,4	-0,4	-0,4	-0,9	0,0	0,3	0,0
2004 1.Vj	0,2	1,6	-0,3	-0,4	-0,7	0,5	0,7	0,2
2.Vj	0,1	0,4	-0,3	-0,3	-0,7	0,5	0,7	0,0
3.Vj	-0,1	-0,2	-0,4	-0,4	-1,5	0,0	0,3	0,0
4.Vj	-0,1	-1,1	-0,5	-0,5	-1,5	-0,1	0,2	0,2
2005 1.Vj	-0,3	-2,0	-0,5	-0,5	-1,6	-0,4	0,0	0,1
2.Vj	-0,3	-0,9	-0,6	-0,6	-1,8	-0,4	-0,0	0,2
3.Vj	0,0	-0,2	-0,5	-0,5	-0,7	0,1	0,4	0,4
4.Vj	0,2	0,2	-0,3	-0,3	-0,5	0,2	0,8	0,2
2006 1.Vj	0,1	0,0	-0,4	-0,4	-0,5	-0,0	0,7	0,2
2.Vj	0,4	0,5	-0,0	0,0	0,6	0,4	1,3	0,3
3.Vj	0,3	-0,2	0,1	0,1	0,2	0,2	1,1	0,1
4.Vj	0,2	0,0	0,1	0,1	0,5	0,2	0,7	0,1
2007 1.Vj	0,5	0,7	0,3	0,4	1,7	0,6	1,0	0,2

3.2.7 Geleistete Arbeitsstunden der Erwerbstätigen *)

Saison- und kalenderbereinigte Ergebnisse nach BV4.1

Vierteljahr	Insgesamt	Land- und Forstwirtschaft, Fischerei	Produzierendes Gewerbe ohne Baugewerbe		Baugewerbe	Handel, Gastgewerbe und Verkehr	Finanzierung, Vermietung und Unternehmensdienstleister	Öffentliche und private Dienstleister
			zusammen	darunter: Verarbeitendes Gewerbe				
	1	2	3	4	5	6	7	8
Mill. Stunden								
2002 1.Vj	14 245	419	3 096	2 942	1 024	3 590	2 195	3 922
2.Vj	14 206	416	3 078	2 925	1 003	3 573	2 199	3 938
3.Vj	14 154	409	3 060	2 907	984	3 552	2 202	3 948
4.Vj	14 095	406	3 040	2 888	970	3 525	2 201	3 952
2003 1.Vj	14 025	403	3 009	2 859	953	3 505	2 203	3 950
2.Vj	13 985	397	2 989	2 840	950	3 487	2 206	3 956
3.Vj	13 952	393	2 965	2 817	936	3 479	2 215	3 963
4.Vj	13 964	391	2 962	2 815	931	3 479	2 226	3 975
2004 1.Vj	13 977	390	2 952	2 805	928	3 479	2 229	4 000
2.Vj	13 926	385	2 930	2 784	905	3 477	2 236	3 993
3.Vj	13 933	384	2 919	2 773	898	3 481	2 248	4 005
4.Vj	13 913	381	2 899	2 755	885	3 480	2 258	4 011
2005 1.Vj	13 918	378	2 894	2 750	883	3 478	2 276	4 009
2.Vj	13 916	377	2 882	2 740	872	3 473	2 287	4 026
3.Vj	13 899	375	2 871	2 729	864	3 462	2 296	4 030
4.Vj	13 915	375	2 854	2 712	870	3 459	2 315	4 042
2006 1.Vj	13 925	374	2 848	2 708	864	3 456	2 334	4 048
2.Vj	14 007	375	2 860	2 719	894	3 461	2 364	4 055
3.Vj	14 063	374	2 859	2 719	905	3 466	2 399	4 060
4.Vj	14 139	375	2 885	2 745	904	3 480	2 431	4 065
2007 1.Vj	14 211	375	2 887	2 747	922	3 494	2 461	4 074
Veränderung gegenüber dem Vorquartal in %								
2002 1.Vj	-0,5	-2,4	-0,7	-0,8	-1,6	-0,6	0,2	-0,0
2.Vj	-0,3	-0,7	-0,6	-0,6	-2,1	-0,5	0,2	0,4
3.Vj	-0,4	-1,6	-0,6	-0,6	-1,8	-0,6	0,1	0,3
4.Vj	-0,4	-0,9	-0,6	-0,6	-1,5	-0,8	-0,0	0,1
2003 1.Vj	-0,5	-0,6	-1,0	-1,0	-1,8	-0,5	0,1	-0,0
2.Vj	-0,3	-1,7	-0,7	-0,7	-0,3	-0,5	0,1	0,1
3.Vj	-0,2	-0,8	-0,8	-0,8	-1,5	-0,2	0,4	0,2
4.Vj	0,1	-0,7	-0,1	-0,1	-0,5	0,0	0,5	0,3
2004 1.Vj	0,1	-0,3	-0,3	-0,3	-0,4	-0,0	0,1	0,6
2.Vj	-0,4	-1,2	-0,8	-0,8	-2,4	-0,0	0,3	-0,2
3.Vj	0,0	-0,4	-0,4	-0,4	-0,8	0,1	0,5	0,3
4.Vj	-0,1	-0,7	-0,7	-0,6	-1,5	-0,0	0,4	0,2
2005 1.Vj	0,0	-0,8	-0,2	-0,2	-0,1	-0,1	0,8	-0,0
2.Vj	-0,0	-0,3	-0,4	-0,4	-1,3	-0,1	0,5	0,4
3.Vj	-0,1	-0,4	-0,4	-0,4	-0,8	-0,3	0,4	0,1
4.Vj	0,1	0,0	-0,6	-0,6	0,7	-0,1	0,8	0,3
2006 1.Vj	0,1	-0,2	-0,2	-0,2	-0,7	-0,1	0,8	0,2
2.Vj	0,6	0,2	0,4	0,4	3,4	0,1	1,3	0,2
3.Vj	0,4	-0,2	-0,0	0,0	1,2	0,2	1,5	0,1
4.Vj	0,5	0,2	0,9	0,9	-0,0	0,4	1,3	0,1
2007 1.Vj	0,5	0,0	0,1	0,1	2,0	0,4	1,2	0,2

*) Quelle für Arbeitsstunden: Institut für Arbeitsmarkt- und Berufsforschung (IAB) der Bundesagentur für Arbeit (BA), Nürnberg.

3.2.8 Geleistete Arbeitsstunden der Arbeitnehmer *)

Saison- und kalenderbereinigte Ergebnisse nach BV4.1

Vierteljahr	Insgesamt	Land- und Forstwirtschaft, Fischerei	Produzierendes Gewerbe ohne Baugewerbe		Baugewerbe	Handel, Gastgewerbe und Verkehr	Finanzierung, Vermietung und Unter- nehmens- dienstleister	Öffentliche und private Dienstleister
			zusammen	darunter: Verarbeiten- des Gewerbe				
	1	2	3	4	5	6	7	8
Mill. Stunden								
2002 1.Vj	12 089	170	2 925	2 771	795	2 866	1 811	3 520
2.Vj	12 057	170	2 908	2 756	781	2 856	1 811	3 536
3.Vj	12 006	168	2 890	2 738	762	2 839	1 810	3 544
4.Vj	11 944	166	2 871	2 720	750	2 813	1 805	3 547
2003 1.Vj	11 875	165	2 842	2 692	739	2 796	1 804	3 543
2.Vj	11 837	164	2 821	2 673	724	2 782	1 802	3 544
3.Vj	11 798	164	2 798	2 651	712	2 778	1 804	3 545
4.Vj	11 804	164	2 795	2 648	703	2 780	1 808	3 551
2004 1.Vj	11 806	165	2 784	2 638	692	2 781	1 803	3 569
2.Vj	11 748	164	2 761	2 615	682	2 780	1 804	3 556
3.Vj	11 734	164	2 748	2 603	670	2 780	1 808	3 560
4.Vj	11 696	161	2 728	2 584	665	2 778	1 811	3 560
2005 1.Vj	11 671	159	2 720	2 577	657	2 770	1 820	3 549
2.Vj	11 653	157	2 707	2 565	643	2 764	1 825	3 559
3.Vj	11 632	156	2 697	2 556	634	2 758	1 830	3 559
4.Vj	11 643	157	2 680	2 539	626	2 759	1 845	3 566
2006 1.Vj	11 654	156	2 675	2 536	634	2 761	1 862	3 569
2.Vj	11 730	158	2 687	2 547	648	2 769	1 887	3 572
3.Vj	11 782	158	2 687	2 548	660	2 779	1 919	3 574
4.Vj	11 841	158	2 712	2 573	662	2 790	1 945	3 573
2007 1.Vj	11 907	158	2 714	2 575	665	2 807	1 972	3 579
Veränderung gegenüber dem Vorquartal in %								
2002 1.Vj	-0,4	-1,1	-0,7	-0,8	-2,3	-0,3	0,2	0,0
2.Vj	-0,3	-0,2	-0,6	-0,6	-1,8	-0,4	-0,0	0,4
3.Vj	-0,4	-1,3	-0,6	-0,6	-2,4	-0,6	-0,0	0,2
4.Vj	-0,5	-1,0	-0,7	-0,7	-1,5	-0,9	-0,3	0,1
2003 1.Vj	-0,6	-0,5	-1,0	-1,0	-1,5	-0,6	-0,0	-0,1
2.Vj	-0,3	-0,7	-0,7	-0,7	-2,0	-0,5	-0,1	0,0
3.Vj	-0,3	-0,4	-0,8	-0,8	-1,7	-0,2	0,1	0,0
4.Vj	0,0	0,3	-0,1	-0,1	-1,2	0,1	0,3	0,2
2004 1.Vj	0,0	0,7	-0,4	-0,4	-1,6	0,0	-0,3	0,5
2.Vj	-0,5	-0,4	-0,8	-0,8	-1,4	-0,0	0,1	-0,4
3.Vj	-0,1	-0,3	-0,5	-0,5	-1,9	-0,0	0,2	0,1
4.Vj	-0,3	-1,6	-0,8	-0,7	-0,7	-0,1	0,1	-0,0
2005 1.Vj	-0,2	-1,4	-0,3	-0,3	-1,2	-0,3	0,5	-0,3
2.Vj	-0,2	-1,2	-0,5	-0,4	-2,1	-0,2	0,3	0,3
3.Vj	-0,2	-0,6	-0,4	-0,4	-1,4	-0,2	0,3	-0,0
4.Vj	0,1	0,4	-0,6	-0,7	-1,2	0,0	0,9	0,2
2006 1.Vj	0,1	-0,5	-0,2	-0,1	1,2	0,1	0,9	0,1
2.Vj	0,7	1,2	0,4	0,4	2,3	0,3	1,3	0,1
3.Vj	0,4	-0,0	-0,0	0,0	1,8	0,4	1,7	0,0
4.Vj	0,5	-0,3	0,9	1,0	0,4	0,4	1,4	-0,0
2007 1.Vj	0,6	0,5	0,1	0,1	0,5	0,6	1,4	0,2

*) Quelle für Arbeitsstunden: Institut für Arbeitsmarkt- und Berufsforschung (IAB) der Bundesagentur für Arbeit (BA), Nürnberg.

3.3 Tabellen zur Verwendung des Bruttoinlandsprodukts

3.3.1 Verwendung des Bruttoinlandsprodukts in jeweiligen Preisen

Saison- und kalenderbereinigte Ergebnisse nach BV4.1

Vierteljahr	Brutto- inlands- produkt	Inländische Verwendung							Außen- beitrag 2)	Exporte 2)	Importe	
		insgesamt	Konsumausgaben			Bruttoinvestitionen						
			zu- sammen	private Konsum- ausgaben	Konsum- ausgaben des Staates	zu- sammen	Brutto- anlage- investi- tionen	Vorrats- verände- rungen 1)				
1	2	3	4	5	6	7	8	9	10	11		
Mrd. EUR												
2002	1.Vj	534,05	512,43	417,33	315,16	102,00	95,09	100,75	− 7,03	22,87	186,54	164,05
	2.Vj	534,76	510,51	417,13	314,64	102,85	93,39	98,80	− 6,45	25,18	191,32	166,42
	3.Vj	537,79	513,57	419,38	316,36	102,87	94,18	97,74	− 4,66	25,21	194,51	169,60
	4.Vj	539,14	516,51	422,63	318,42	103,90	93,88	96,97	− 4,58	23,97	195,19	171,62
2003	1.Vj	538,10	520,33	423,20	319,38	103,82	97,13	96,44	− 1,33	19,60	192,89	173,83
	2.Vj	539,91	522,42	425,72	321,10	104,08	96,70	96,90	− 0,71	17,95	189,71	171,90
	3.Vj	543,38	518,60	426,82	321,51	105,00	91,78	96,56	− 4,25	24,31	194,85	170,40
	4.Vj	547,39	522,31	427,11	321,68	104,63	95,20	96,65	− 1,08	24,75	198,34	173,49
2004	1.Vj	549,64	520,62	427,76	323,17	104,41	92,86	96,43	− 3,30	28,77	204,44	175,59
	2.Vj	550,69	519,99	428,02	324,08	103,94	91,97	95,02	− 2,61	30,30	211,36	180,94
	3.Vj	550,20	523,35	428,10	324,62	103,66	95,24	95,31	0,75	26,12	210,59	184,25
	4.Vj	550,94	523,61	430,32	326,99	103,64	93,29	95,01	− 1,16	26,82	214,45	187,48
2005	1.Vj	555,29	525,00	431,95	327,66	104,03	93,05	95,38	− 1,24	29,31	217,81	188,21
	2.Vj	558,19	528,41	434,26	329,33	105,14	94,15	96,17	− 1,11	28,97	223,62	194,40
	3.Vj	560,45	531,56	436,67	331,66	105,41	94,89	96,43	− 0,23	27,71	230,91	202,84
	4.Vj	563,15	535,44	436,56	331,56	105,59	98,88	97,80	1,37	27,45	237,73	210,20
2006	1.Vj	567,46	540,92	440,62	334,81	106,28	100,30	98,79	2,93	25,26	246,57	220,93
	2.Vj	572,60	544,92	441,85	336,20	105,88	103,07	101,70	3,37	25,88	252,24	225,82
	3.Vj	580,42	548,54	443,97	337,94	106,02	104,57	104,31	2,60	29,77	261,72	231,32
	4.Vj	589,35	548,99	447,53	340,93	106,82	101,46	107,17	− 11,87	45,91	278,43	234,18
2007	1.Vj	596,11	556,20	446,76	339,12	108,53	109,44	111,59	2,93	35,33	277,42	240,72
Veränderung gegenüber dem Vorquartal												
in %												
2002	1.Vj	0,3	− 0,4	− 0,0	− 0,3	0,5	− 2,3	− 1,5	− 0,53	3,83	1,5	− 0,7
	2.Vj	0,1	− 0,4	− 0,0	− 0,2	0,8	− 1,8	− 1,9	0,58	2,31	2,6	1,4
	3.Vj	0,6	0,6	0,5	0,5	0,0	0,8	− 1,1	1,79	0,03	1,7	1,9
	4.Vj	0,3	0,6	0,8	0,7	1,0	− 0,3	− 0,8	0,08	− 1,24	0,3	1,2
2003	1.Vj	− 0,2	0,7	0,1	0,3	− 0,1	3,5	− 0,5	3,25	− 4,37	− 1,2	1,3
	2.Vj	0,3	0,4	0,6	0,5	0,3	− 0,4	0,5	0,62	− 1,65	− 1,6	− 1,1
	3.Vj	0,6	− 0,7	0,3	0,1	0,9	− 5,1	− 0,4	− 3,54	6,36	2,7	− 0,9
	4.Vj	0,7	0,7	0,1	0,1	− 0,4	3,7	0,1	3,17	0,44	1,8	1,8
2004	1.Vj	0,4	− 0,3	0,2	0,5	− 0,2	− 2,5	− 0,2	− 2,22	4,02	3,1	1,2
	2.Vj	0,2	− 0,1	0,1	0,3	− 0,5	− 1,0	− 1,5	0,69	1,53	3,4	3,0
	3.Vj	− 0,1	0,6	0,0	0,2	− 0,3	3,6	0,3	3,36	− 4,18	− 0,4	1,8
	4.Vj	0,1	0,0	0,5	0,7	− 0,0	− 2,0	− 0,3	− 1,91	0,70	1,8	1,8
2005	1.Vj	0,8	0,3	0,4	0,2	0,4	− 0,3	0,4	− 0,08	2,49	1,6	0,4
	2.Vj	0,5	0,6	0,5	0,5	1,1	1,2	0,8	0,13	− 0,34	2,7	3,3
	3.Vj	0,4	0,6	0,6	0,7	0,3	0,8	0,3	0,88	− 1,26	3,3	4,3
	4.Vj	0,5	0,7	− 0,0	− 0,0	0,2	4,2	1,4	1,60	− 0,26	3,0	3,6
2006	1.Vj	0,8	1,0	0,9	1,0	0,7	1,4	1,0	1,56	− 2,19	3,7	5,1
	2.Vj	0,9	0,7	0,3	0,4	− 0,4	2,8	2,9	0,44	0,62	2,3	2,2
	3.Vj	1,4	0,7	0,5	0,5	0,1	1,5	2,6	− 0,77	3,89	3,8	2,4
	4.Vj	1,5	0,1	0,8	0,9	0,8	− 3,0	2,7	− 14,47	16,14	6,4	1,2
2007	1.Vj	1,1	1,3	− 0,2	− 0,5	1,6	7,9	4,1	14,80	− 10,58	− 0,4	2,8

1) Einschl. Nettozugang an Wertsachen; im 4. Vierteljahr 2006 negativ beeinflusst durch Gegenbuchung zum Außenbeitrag. - 2) Im 4. Vierteljahr 2006 durch Nachmeldungen positiv beeinflusst.

3.3.2 Verwendung des Bruttoinlandsprodukts, preisbereinigt

Saison- und kalenderbereinigte Ergebnisse nach BV4.1

Vierteljahr	Brutto- inlands- produkt	Inländische Verwendung							Außen- beitrag 2)	Exporte 2)	Importe	
		insgesamt	Konsumausgaben			Bruttoinvestitionen						
			zu- sammen	private Konsum- ausgaben	Konsum- ausgaben des Staates	zu- sammen	Brutto- anlage- investi- tionen	Vorrats- verände- rungen 1)				
1	2	3	4	5	6	7	8	9	10	11		
		Kettenindex (2000 = 100)										
2002	1.Vj	101,22	97,84	101,45	101,35	101,40	85,46	92,31	X	X	108,31	97,70
	2.Vj	101,32	97,33	101,12	100,79	101,98	84,16	90,71	X	X	111,21	99,00
	3.Vj	101,59	97,88	101,51	101,17	102,14	85,41	90,02	X	X	112,82	101,55
	4.Vj	101,46	98,00	101,85	101,28	102,34	85,72	89,62	X	X	113,46	103,34
2003	1.Vj	101,04	98,45	101,50	101,05	102,21	88,76	89,47	X	X	113,04	105,13
	2.Vj	101,09	98,77	101,90	101,39	102,49	88,75	90,45	X	X	111,78	105,43
	3.Vj	101,37	97,82	101,55	101,05	102,54	84,80	90,29	X	X	115,28	105,28
	4.Vj	102,04	98,46	101,46	100,84	102,81	88,15	90,41	X	X	117,80	107,91
2004	1.Vj	102,21	97,89	101,16	100,82	102,13	86,13	90,00	X	X	121,39	108,66
	2.Vj	102,07	97,55	100,71	100,72	101,22	85,29	88,41	X	X	124,86	111,07
	3.Vj	101,88	97,94	100,51	100,54	101,16	87,96	88,63	X	X	124,01	112,24
	4.Vj	101,81	97,74	100,72	101,03	100,61	85,98	88,24	X	X	125,99	114,30
2005	1.Vj	102,45	97,95	101,06	101,12	101,11	86,25	88,74	X	X	127,38	114,25
	2.Vj	102,85	98,17	101,19	100,96	102,09	87,48	89,67	X	X	130,70	117,53
	3.Vj	103,26	98,55	101,40	101,35	101,98	88,03	90,11	X	X	134,72	121,48
	4.Vj	103,65	99,01	101,03	100,79	102,33	91,42	91,38	X	X	138,18	124,89
2006	1.Vj	104,51	99,57	101,72	101,48	102,96	91,93	92,15	X	X	143,19	129,57
	2.Vj	105,47	100,22	101,98	101,84	102,75	93,98	94,55	X	X	145,88	131,38
	3.Vj	106,55	100,54	102,39	101,97	103,52	94,93	96,30	X	X	150,74	134,73
	4.Vj	107,82	100,55	102,97	102,67	104,03	92,51	98,55	X	X	161,53	137,32
2007	1.Vj	108,08	101,46	102,32	101,64	105,09	98,71	101,73	X	X	158,02	141,03
		Veränderung gegenüber dem Vorquartal in %										
				in %			Wachstumsbeitrag 3)			in %		
2002	1.Vj	− 0,1	− 0,6	− 0,3	− 0,6	0,3	− 2,0	− 1,2	− 0,2	0,3	1,1	− 0,3
	2.Vj	0,1	− 0,5	− 0,3	− 0,6	0,6	− 1,5	− 1,7	0,0	0,5	2,7	1,3
	3.Vj	0,3	0,6	0,4	0,4	0,2	1,5	− 0,8	0,3	− 0,5	1,4	2,6
	4.Vj	− 0,1	0,1	0,3	0,1	0,2	0,4	− 0,4	0,4	− 0,4	0,6	1,8
2003	1.Vj	− 0,4	0,5	− 0,3	− 0,2	− 0,1	3,5	− 0,2	0,2	− 0,4	− 0,4	1,7
	2.Vj	0,0	0,3	0,4	0,3	0,3	− 0,0	1,1	0,0	− 0,2	− 1,1	0,3
	3.Vj	0,3	− 1,0	− 0,3	− 0,3	0,0	− 4,5	− 0,2	− 0,1	0,4	3,1	− 0,1
	4.Vj	0,7	0,7	− 0,1	− 0,2	0,3	4,0	0,1	0,0	0,5	2,2	2,5
2004	1.Vj	0,2	− 0,6	− 0,3	− 0,0	− 0,7	− 2,3	− 0,5	0,0	0,6	3,0	0,7
	2.Vj	− 0,1	− 0,3	− 0,4	− 0,1	− 0,9	− 1,0	− 1,8	0,1	0,2	2,9	2,2
	3.Vj	− 0,2	0,4	− 0,2	− 0,2	− 0,1	3,1	0,2	0,1	0,0	− 0,7	1,1
	4.Vj	− 0,1	− 0,2	0,2	0,5	− 0,5	− 2,3	− 0,4	0,0	0,2	1,6	1,8
2005	1.Vj	0,6	0,2	0,3	0,1	0,5	0,3	0,6	0,0	0,2	1,1	− 0,0
	2.Vj	0,4	0,2	0,1	− 0,2	1,0	1,4	1,0	0,0	0,2	2,6	2,9
	3.Vj	0,4	0,4	0,2	0,4	− 0,1	0,6	0,5	0,1	0,2	3,1	3,4
	4.Vj	0,4	0,5	− 0,4	− 0,6	0,3	3,9	1,4	0,2	0,2	2,6	2,8
2006	1.Vj	0,8	0,6	0,7	0,7	0,6	0,6	0,8	0,1	0,3	3,6	3,7
	2.Vj	0,9	0,7	0,3	0,4	− 0,2	2,2	2,6	− 0,1	0,3	1,9	1,4
	3.Vj	1,0	0,3	0,4	0,1	0,7	1,0	1,9	− 0,2	0,4	3,3	2,5
	4.Vj	1,2	0,0	0,6	0,7	0,5	− 2,5	2,3	− 0,3	0,4	7,2	1,9
2007	1.Vj	0,2	0,9	− 0,6	− 1,0	1,0	6,7	3,2	− 0,1	0,3	− 2,2	2,7

1) Einschl. Nettozugang an Wertsachen; im 4. Vierteljahr 2006 negativ beeinflusst durch Gegenbuchung zum Außenbeitrag. – 2) Im 4. Vierteljahr 2006 durch Nachmeldungen positiv beeinflusst. – 3) Wachstumsbeitrag zum Bruttoinlandsprodukt in Prozentpunkten.

3.3.3 Konsum in jeweiligen Preisen

Saison- und kalenderbereinigte Ergebnisse nach BV4.1

Vierteljahr	Insgesamt	Konsumausgaben (Ausgabenkonzept)				Konsum (Verbrauchskonzept)		Nachrichtlich
		Private Konsumausgaben		Konsumausgaben des Staates		Individual- konsum	Kollektiv- konsum	Private Konsum- ausgaben je Einwohner
		zusammen	darunter: private Haushalte	zusammen	darunter: Individual- konsum			
	1	2	3	4	5	6	7	8
		Mrd. EUR				EUR		
2002 1.Vj	417,33	315,16	306,41	102,00	58,80	374,05	43,15	3 823
2.Vj	417,13	314,64	305,82	102,85	59,57	374,06	43,24	3 815
3.Vj	419,38	316,36	307,46	102,87	59,64	376,37	43,20	3 835
4.Vj	422,63	318,42	309,39	103,90	60,26	379,24	43,71	3 859
2003 1.Vj	423,20	319,38	310,15	103,82	60,65	380,23	43,15	3 870
2.Vj	425,72	321,10	311,74	104,08	60,75	382,32	43,32	3 891
3.Vj	426,82	321,51	312,04	105,00	60,95	382,64	44,05	3 896
4.Vj	427,11	321,68	312,11	104,63	61,36	383,39	43,27	3 898
2004 1.Vj	427,76	323,17	313,67	104,41	60,56	383,94	43,85	3 917
2.Vj	428,02	324,08	314,57	103,94	60,27	384,33	43,67	3 928
3.Vj	428,10	324,62	315,16	103,66	60,50	384,84	43,16	3 935
4.Vj	430,32	326,99	317,61	103,64	59,84	386,64	43,80	3 964
2005 1.Vj	431,95	327,66	318,47	104,03	61,01	388,61	43,02	3 973
2.Vj	434,26	329,33	320,34	105,14	61,73	390,89	43,42	3 993
3.Vj	436,67	331,66	322,86	105,41	61,85	393,38	43,56	4 022
4.Vj	436,56	331,56	322,73	105,59	62,55	393,56	43,04	4 022
2006 1.Vj	440,62	334,81	325,90	106,28	62,74	397,25	43,54	4 063
2.Vj	441,85	336,20	327,24	105,88	62,62	398,51	43,26	4 081
3.Vj	443,97	337,94	328,86	106,02	62,99	400,74	43,03	4 104
4.Vj	447,53	340,93	332,02	106,82	63,21	404,06	43,61	4 142
2007 1.Vj	446,76	339,12	330,15	108,53	64,47	403,08	44,06	4 121
		Veränderung gegenüber dem Vorquartal in %						
2002 1.Vj	− 0,0	− 0,3	− 0,4	0,5	0,3	− 0,2	0,4	− 0,4
2.Vj	− 0,0	− 0,2	− 0,2	0,8	1,3	0,0	0,2	− 0,2
3.Vj	0,5	0,5	0,5	0,0	0,1	0,6	− 0,1	0,5
4.Vj	0,8	0,7	0,6	1,0	1,0	0,8	1,2	0,6
2003 1.Vj	0,1	0,3	0,2	− 0,1	0,6	0,3	− 1,3	0,3
2.Vj	0,6	0,5	0,5	0,3	0,2	0,5	0,4	0,5
3.Vj	0,3	0,1	0,1	0,9	0,3	0,1	1,7	0,1
4.Vj	0,1	0,1	0,0	− 0,4	0,7	0,2	− 1,8	0,1
2004 1.Vj	0,2	0,5	0,5	− 0,2	− 1,3	0,1	1,3	0,5
2.Vj	0,1	0,3	0,3	− 0,5	− 0,5	0,1	− 0,4	0,3
3.Vj	0,0	0,2	0,2	− 0,3	0,4	0,1	− 1,2	0,2
4.Vj	0,5	0,7	0,8	− 0,0	− 1,1	0,5	1,5	0,7
2005 1.Vj	0,4	0,2	0,3	0,4	2,0	0,5	− 1,8	0,2
2.Vj	0,5	0,5	0,6	1,1	1,2	0,6	0,9	0,5
3.Vj	0,6	0,7	0,8	0,3	0,2	0,6	0,3	0,7
4.Vj	− 0,0	− 0,0	− 0,0	0,2	1,1	0,0	− 1,2	0,0
2006 1.Vj	0,9	1,0	1,0	0,7	0,3	0,9	1,2	1,0
2.Vj	0,3	0,4	0,4	− 0,4	− 0,2	0,3	− 0,6	0,4
3.Vj	0,5	0,5	0,5	0,1	0,6	0,6	− 0,5	0,6
4.Vj	0,8	0,9	1,0	0,8	0,3	0,8	1,3	0,9
2007 1.Vj	− 0,2	− 0,5	− 0,6	1,6	2,0	− 0,2	1,0	− 0,5

3.3.4 Konsum, preisbereinigt

Saison- und kalenderbereinigte Ergebnisse nach BV4.1

Vierteljahr	Insgesamt	Konsumausgaben (Ausgabenkonzept)				Konsum (Verbrauchskonzept)	
		Private Konsumausgaben		Konsumausgaben des Staates		Individual- konsum	Kollektiv- konsum
		zusammen	darunter: private Haushalte	zusammen	darunter: Individual- konsum		
1	2	3	4	5	6	7	
Kettenindex (2000 = 100)							
2002 1.Vj	101,45	101,35	101,40	101,40	101,89	101,42	100,73
2.Vj	101,12	100,79	100,81	101,98	103,08	101,13	100,48
3.Vj	101,51	101,17	101,19	102,14	103,17	101,54	100,76
4.Vj	101,85	101,28	101,30	102,34	103,59	101,73	100,65
2003 1.Vj	101,50	101,05	101,06	102,21	104,06	101,55	99,71
2.Vj	101,90	101,39	101,38	102,49	104,37	101,91	99,97
3.Vj	101,55	101,05	101,03	102,54	104,46	101,61	99,96
4.Vj	101,46	100,84	100,82	102,81	105,75	101,65	98,87
2004 1.Vj	101,16	100,82	100,76	102,13	103,85	101,37	99,81
2.Vj	100,71	100,72	100,68	101,22	103,10	101,12	98,69
3.Vj	100,51	100,54	100,52	101,16	103,19	100,93	98,44
4.Vj	100,72	101,03	101,03	100,61	101,81	101,17	99,01
2005 1.Vj	101,06	101,12	101,20	101,11	104,26	101,58	96,91
2.Vj	101,19	100,96	101,06	102,09	104,95	101,58	98,26
3.Vj	101,40	101,35	101,45	101,98	105,19	101,94	97,69
4.Vj	101,03	100,79	100,87	102,33	106,37	101,57	96,94
2006 1.Vj	101,72	101,48	101,55	102,96	106,49	102,23	98,25
2.Vj	101,98	101,84	101,89	102,75	106,97	102,57	97,11
3.Vj	102,39	101,97	102,04	103,52	107,96	102,85	97,60
4.Vj	102,97	102,67	102,79	104,03	108,09	103,47	98,59
2007 1.Vj	102,32	101,64	101,70	105,09	110,07	102,85	98,47
Veränderung gegenüber dem Vorquartal in %							
2002 1.Vj	- 0,3	- 0,6	- 0,6	0,3	0,1	- 0,5	0,5
2.Vj	- 0,3	- 0,6	- 0,6	0,6	1,2	- 0,3	- 0,2
3.Vj	0,4	0,4	0,4	0,2	0,1	0,4	0,3
4.Vj	0,3	0,1	0,1	0,2	0,4	0,2	- 0,1
2003 1.Vj	- 0,3	- 0,2	- 0,2	- 0,1	0,5	- 0,2	- 0,9
2.Vj	0,4	0,3	0,3	0,3	0,3	0,4	0,3
3.Vj	- 0,3	- 0,3	- 0,3	0,0	0,1	- 0,3	- 0,0
4.Vj	- 0,1	- 0,2	- 0,2	0,3	1,2	0,0	- 1,1
2004 1.Vj	- 0,3	- 0,0	- 0,1	- 0,7	- 1,8	- 0,3	1,0
2.Vj	- 0,4	- 0,1	- 0,1	- 0,9	- 0,7	- 0,2	- 1,1
3.Vj	- 0,2	- 0,2	- 0,2	- 0,1	0,1	- 0,2	- 0,3
4.Vj	0,2	0,5	0,5	- 0,5	- 1,3	0,2	0,6
2005 1.Vj	0,3	0,1	0,2	0,5	2,4	0,4	- 2,1
2.Vj	0,1	- 0,2	- 0,1	1,0	0,7	0,0	1,4
3.Vj	0,2	0,4	0,4	- 0,1	0,2	0,4	- 0,6
4.Vj	- 0,4	- 0,6	- 0,6	0,3	1,1	- 0,4	- 0,8
2006 1.Vj	0,7	0,7	0,7	0,6	0,1	0,6	1,4
2.Vj	0,3	0,4	0,3	- 0,2	0,5	0,3	- 1,2
3.Vj	0,4	0,1	0,1	0,7	0,9	0,3	0,5
4.Vj	0,6	0,7	0,7	0,5	0,1	0,6	1,0
2007 1.Vj	- 0,6	- 1,0	- 1,1	1,0	1,8	- 0,6	- 0,1

3.3.5 Bruttoanlageinvestitionen in jeweiligen Preisen

Saison- und kalenderbereinigte Ergebnisse nach BV4.1

Vierteljahr	Insgesamt	Ausrüstungsinvestitionen			Bauinvestitionen			Sonstige Anlagen 2)
		zusammen	Maschinen u. Geräte 1)	Fahrzeuge	zusammen	Wohnbauten	Nichtwohnbauten	
	1	2	3	4	5	6	7	8
Mrd. EUR								
2002 1.Vj	100,75	38,57	29,85	8,65	56,00	32,16	24,02	6,17
2.Vj	98,80	38,19	29,15	8,99	54,47	31,26	23,36	6,13
3.Vj	97,74	37,87	28,88	8,99	53,76	30,87	23,05	6,11
4.Vj	96,97	37,47	28,18	9,27	53,38	30,73	22,64	6,10
2003 1.Vj	96,44	37,27	27,39	9,82	53,07	30,63	22,80	6,08
2.Vj	96,90	36,95	26,98	9,94	53,88	31,03	22,79	6,07
3.Vj	96,56	36,71	26,44	10,25	53,77	31,10	22,49	6,07
4.Vj	96,65	36,99	26,68	10,21	53,60	31,10	22,36	6,07
2004 1.Vj	96,43	37,08	26,93	10,14	53,24	30,95	21,77	6,13
2.Vj	95,02	37,43	26,83	10,67	51,46	30,10	21,32	6,15
3.Vj	95,31	38,44	27,77	10,65	50,71	29,54	21,16	6,17
4.Vj	95,01	38,69	27,47	11,15	50,13	29,12	21,00	6,20
2005 1.Vj	95,38	39,09	27,89	11,40	50,08	29,01	21,16	6,21
2.Vj	96,17	39,57	28,65	11,12	50,31	29,10	21,17	6,27
3.Vj	96,43	39,91	28,14	11,63	50,20	29,11	21,08	6,32
4.Vj	97,80	40,67	28,75	11,65	50,75	29,38	21,22	6,36
2006 1.Vj	98,79	41,49	50,88	29,56	21,37	6,40
2.Vj	101,70	42,13	53,09	30,71	22,33	6,47
3.Vj	104,31	42,52	55,28	31,92	23,33	6,51
4.Vj	107,17	43,11	57,50	33,33	24,43	6,56
2007 1.Vj	111,59	44,16	60,85	35,19	25,61	6,56
Veränderung gegenüber dem Vorquartal in %								
2002 1.Vj	− 1,5	− 2,1	− 1,8	− 3,1	− 1,1	− 1,2	− 1,5	− 0,8
2.Vj	− 1,9	− 1,0	− 2,3	3,9	− 2,7	− 2,8	− 2,7	− 0,6
3.Vj	− 1,1	− 0,8	− 0,9	0,0	− 1,3	− 1,2	− 1,3	− 0,3
4.Vj	− 0,8	− 1,1	− 2,4	3,1	− 0,7	− 0,5	− 1,8	− 0,2
2003 1.Vj	− 0,5	− 0,5	− 2,8	5,9	− 0,6	− 0,3	0,7	− 0,3
2.Vj	0,5	− 0,9	− 1,5	1,2	1,5	1,3	− 0,0	− 0,2
3.Vj	− 0,4	− 0,6	− 2,0	3,1	− 0,2	0,2	− 1,3	0,0
4.Vj	0,1	0,8	0,9	− 0,4	− 0,3	0,0	− 0,6	0,0
2004 1.Vj	− 0,2	0,2	0,9	− 0,7	− 0,7	− 0,5	− 2,6	1,0
2.Vj	− 1,5	0,9	− 0,4	5,2	− 3,3	− 2,7	− 2,1	0,3
3.Vj	0,3	2,7	3,5	− 0,2	− 1,5	− 1,9	− 0,8	0,3
4.Vj	− 0,3	0,7	− 1,1	4,7	− 1,1	− 1,4	− 0,8	0,5
2005 1.Vj	0,4	1,0	1,5	2,2	− 0,1	− 0,4	0,8	0,2
2.Vj	0,8	1,2	2,7	− 2,5	0,5	0,3	0,0	1,0
3.Vj	0,3	0,9	− 1,8	4,6	− 0,2	0,0	− 0,4	0,8
4.Vj	1,4	1,9	2,2	0,2	1,1	0,9	0,7	0,6
2006 1.Vj	1,0	2,0	0,3	0,6	0,7	0,6
2.Vj	2,9	1,5	4,3	3,9	4,5	1,1
3.Vj	2,6	0,9	4,1	3,9	4,5	0,6
4.Vj	2,7	1,4	4,0	4,4	4,7	0,8
2007 1.Vj	4,1	2,4	5,8	5,6	4,8	0,0

1) Einschl. Textilien, Bekleidung, Leder-, Holz-, Kunststoff-, Glas-, Keramik- und Eisenwaren, Verlagserzeugnisse. – 2) Nutztiere und Nutzpflanzungen, immaterielle Anlagegüter, Grundstücksübertragungskosten für unbebauten Grund und Boden.

3.3.6 Bruttoanlageinvestitionen, preisbereinigt

Saison- und kalenderbereinigte Ergebnisse nach BV4.1

Vierteljahr	Insgesamt	Ausrüstungsinvestitionen			Bauinvestitionen			Sonstige Anlagen 2)
		zusammen	Maschinen u. Geräte 1)	Fahrzeuge	zusammen	Wohnbauten	Nichtwohnbauten	
	1	2	3	4	5	6	7	8
Kettenindex (2000 = 100)								
2002 1.Vj	92,31	89,52	93,75	76,90	92,95	91,53	94,93	106,59
2.Vj	90,71	89,02	92,18	79,28	90,32	88,87	92,35	107,04
3.Vj	90,02	88,98	92,29	79,71	89,13	87,69	91,14	107,62
4.Vj	89,62	88,86	91,17	82,48	88,41	87,23	90,06	108,13
2003 1.Vj	89,47	89,13	89,67	87,05	87,85	86,90	89,19	108,53
2.Vj	90,45	89,33	89,49	88,51	89,41	88,29	90,97	109,82
3.Vj	90,29	89,08	88,05	90,93	89,18	88,50	90,15	110,66
4.Vj	90,41	90,02	89,38	90,42	88,68	88,23	89,31	111,49
2004 1.Vj	90,00	90,32	90,13	89,37	87,72	87,51	88,03	111,78
2.Vj	88,41	91,27	90,05	94,10	84,25	84,61	83,77	110,75
3.Vj	88,63	94,09	93,68	93,59	82,69	82,80	82,56	111,30
4.Vj	88,24	94,81	93,07	97,41	81,40	81,31	81,54	112,28
2005 1.Vj	88,74	96,16	94,99	99,78	81,27	80,92	81,75	113,56
2.Vj	89,67	97,72	98,09	96,29	81,64	81,18	82,27	116,50
3.Vj	90,11	98,70	96,94	100,90	81,62	81,31	82,05	118,18
4.Vj	91,38	100,94	99,83	101,25	82,34	81,90	82,95	118,91
2006 1.Vj	92,15	103,04	82,07	82,00	82,19	120,79
2.Vj	94,55	104,81	84,95	84,52	85,58	122,46
3.Vj	96,30	106,01	87,10	86,56	87,87	124,04
4.Vj	98,55	108,00	89,60	89,33	89,99	127,36
2007 1.Vj	101,73	110,52	93,35	92,74	94,23	128,87
Veränderung gegenüber dem Vorquartal in %								
2002 1.Vj	− 1,2	− 1,7	− 1,4	− 2,8	− 0,9	− 1,1	− 0,7	− 0,2
2.Vj	− 1,7	− 0,6	− 1,7	3,1	− 2,8	− 2,9	− 2,7	0,4
3.Vj	− 0,8	− 0,0	0,1	0,5	− 1,3	− 1,3	− 1,3	0,5
4.Vj	− 0,4	− 0,1	− 1,2	3,5	− 0,8	− 0,5	− 1,2	0,5
2003 1.Vj	− 0,2	0,3	− 1,6	5,5	− 0,6	− 0,4	− 1,0	0,4
2.Vj	1,1	0,2	− 0,2	1,7	1,8	1,6	2,0	1,2
3.Vj	− 0,2	− 0,3	− 1,6	2,7	− 0,3	0,2	− 0,9	0,8
4.Vj	0,1	1,1	1,5	− 0,6	− 0,6	− 0,3	− 0,9	0,8
2004 1.Vj	− 0,5	0,3	0,8	− 1,2	− 1,1	− 0,8	− 1,4	0,3
2.Vj	− 1,8	1,1	− 0,1	5,3	− 4,0	− 3,3	− 4,8	− 0,9
3.Vj	0,2	3,1	4,0	− 0,5	− 1,9	− 2,1	− 1,4	0,5
4.Vj	− 0,4	0,8	− 0,7	4,1	− 1,6	− 1,8	− 1,2	0,9
2005 1.Vj	0,6	1,4	2,1	2,4	− 0,2	− 0,5	0,3	1,1
2.Vj	1,0	1,6	3,3	− 3,5	0,5	0,3	0,6	2,6
3.Vj	0,5	1,0	− 1,2	4,8	− 0,0	0,2	− 0,3	1,4
4.Vj	1,4	2,3	3,0	0,3	0,9	0,7	1,1	0,6
2006 1.Vj	0,8	2,1	− 0,3	0,1	− 0,9	1,6
2.Vj	2,6	1,7	3,5	3,1	4,1	1,4
3.Vj	1,9	1,1	2,5	2,4	2,7	1,3
4.Vj	2,3	1,9	2,9	3,2	2,4	2,7
2007 1.Vj	3,2	2,3	4,2	3,8	4,7	1,2

1) Einschl. Textilien, Bekleidung, Leder-, Holz-, Kunststoff-, Glas-, Keramik- und Eisenwaren, Verlagserzeugnisse. – 2) Nutztiere und Nutzpflanzungen, immaterielle Anlagegüter, Grundstücksübertragungskosten für unbebauten Grund und Boden.

3.3.7 Bruttoanlageinvestitionen des Staates in jeweiligen Preisen

Saison- und kalenderbereinigte Ergebnisse nach BV4.1

Vierteljahr	Insgesamt	Ausrüstungs- investitionen	Bauinvestitionen			Sonstige Anlagen 1)	Nachrichtlich
			zusammen	Wohnbauten	Nicht- wohnbauten		Ausrüstungs- u. Nichtwohnbau- investitionen
	1	2	3	4	5	6	7
Mrd. EUR							
2002 1.Vj	9,50	1,30	7,79	0,18	7,61	0,42	8,91
2.Vj	9,00	1,23	7,32	0,17	7,15	0,41	8,38
3.Vj	8,96	1,22	7,27	0,17	7,10	0,42	8,32
4.Vj	8,76	1,17	7,01	0,17	6,84	0,42	8,01
2003 1.Vj	8,41	1,08	6,86	0,17	6,69	0,42	7,77
2.Vj	8,60	1,15	6,89	0,17	6,72	0,44	7,87
3.Vj	8,47	1,14	6,80	0,16	6,64	0,43	7,78
4.Vj	8,40	1,06	6,83	0,16	6,68	0,44	7,74
2004 1.Vj	8,26	1,12	6,59	0,13	6,46	0,44	7,58
2.Vj	7,75	1,07	6,29	0,12	6,17	0,43	7,24
3.Vj	7,63	1,07	6,21	0,11	6,10	0,43	7,17
4.Vj	7,55	1,11	6,10	0,10	5,99	0,44	7,10
2005 1.Vj	7,58	1,10	6,11	0,11	6,00	0,43	7,10
2.Vj	7,75	1,13	6,21	0,11	6,10	0,44	7,23
3.Vj	7,51	1,16	5,95	0,12	5,83	0,44	6,99
4.Vj	7,43	1,15	5,88	0,11	5,77	0,45	6,92
2006 1.Vj	7,55	1,17	6,00	0,12	5,88	0,46	7,05
2.Vj	7,87	1,12	6,33	0,12	6,21	0,46	7,33
3.Vj	8,30	1,06	6,79	0,12	6,67	0,45	7,73
4.Vj	8,77	1,15	7,27	0,14	7,13	0,45	8,28
2007 1.Vj	9,39	1,11	7,89	0,15	7,74	0,46	8,85
Veränderung gegenüber dem Vorquartal in %							
2002 1.Vj	2,7	- 2,3	3,9	0,0	3,8	5,0	2,9
2.Vj	- 5,3	- 5,4	- 6,0	- 5,6	- 6,0	- 2,4	- 5,9
3.Vj	- 0,4	- 0,8	- 0,7	0,0	- 0,7	2,4	- 0,7
4.Vj	- 2,2	- 4,1	- 3,6	0,0	- 3,7	0,0	- 3,7
2003 1.Vj	- 4,0	- 7,7	- 2,1	0,0	- 2,2	0,0	- 3,0
2.Vj	2,3	6,5	0,4	0,0	0,4	4,8	1,3
3.Vj	- 1,5	- 0,9	- 1,3	- 5,9	- 1,2	- 2,3	- 1,1
4.Vj	- 0,8	- 7,0	0,4	0,0	0,6	2,3	- 0,5
2004 1.Vj	- 1,7	5,7	- 3,5	- 18,8	- 3,3	0,0	- 2,1
2.Vj	- 6,2	- 4,5	- 4,6	- 7,7	- 4,5	- 2,3	- 4,5
3.Vj	- 1,5	0,0	- 1,3	- 8,3	- 1,1	0,0	- 1,0
4.Vj	- 1,0	3,7	- 1,8	- 9,1	- 1,8	2,3	- 1,0
2005 1.Vj	0,4	- 0,9	0,2	10,0	0,2	- 2,3	0,0
2.Vj	2,2	2,7	1,6	0,0	1,7	2,3	1,8
3.Vj	- 3,1	2,7	- 4,2	9,1	- 4,4	0,0	- 3,3
4.Vj	- 1,1	- 0,9	- 1,2	- 8,3	- 1,0	2,3	- 1,0
2006 1.Vj	1,6	1,7	2,0	9,1	1,9	2,2	1,9
2.Vj	4,2	- 4,3	5,5	0,0	5,6	0,0	4,0
3.Vj	5,5	- 5,4	7,3	0,0	7,4	- 2,2	5,5
4.Vj	5,7	8,5	7,1	16,7	6,9	0,0	7,1
2007 1.Vj	7,1	- 3,5	8,5	7,1	8,6	2,2	6,9

1) Nutztiere und Nutzpflanzungen, immaterielle Anlagegüter, Grundstücksübertragungskosten für unbebauten Grund und Boden.

3.3.8 Bruttoanlageinvestitionen des Staates, preisbereinigt

Saison- und kalenderbereinigte Ergebnisse nach BV4.1

Vierteljahr	Insgesamt	Ausrüstungs- investitionen	Bauinvestitionen			Sonstige Anlagen 1)	Nachrichtlich
			zusammen	Wohnbauten	Nicht- wohnbauten		Ausrüstungs- u. Nichtwohnbau- investitionen
	1	2	3	4	5	6	7
Kettenindex (2000 = 100)							
2002 1.Vj	104,23	107,66	103,36	95,59	103,55	109,30	104,17
2.Vj	98,88	103,49	97,17	91,67	97,31	106,98	98,58
3.Vj	98,88	105,36	96,55	92,03	96,65	113,98	98,29
4.Vj	97,04	104,30	93,24	90,02	93,33	111,37	96,42
2003 1.Vj	93,29	95,43	91,17	91,60	91,15	114,19	92,26
2.Vj	95,85	105,99	91,62	91,36	91,62	120,87	94,76
3.Vj	94,66	105,54	90,37	85,11	90,51	120,31	93,66
4.Vj	94,22	99,93	90,54	82,33	90,75	125,82	93,05
2004 1.Vj	92,30	103,90	87,29	67,63	87,80	123,01	91,52
2.Vj	86,48	98,41	83,18	61,46	83,72	118,69	85,60
3.Vj	85,00	99,23	81,83	56,73	82,46	119,94	84,10
4.Vj	83,61	101,22	79,96	54,66	80,58	121,62	82,60
2005 1.Vj	84,35	102,86	80,11	59,58	80,62	120,20	83,27
2.Vj	86,43	107,94	81,42	59,56	81,97	127,43	85,20
3.Vj	83,93	112,63	78,19	62,40	78,58	129,10	82,45
4.Vj	82,96	112,33	76,86	58,96	77,33	130,52	81,37
2006 1.Vj	83,90	114,11	77,82	59,20	78,27	134,98	82,20
2.Vj	86,73	110,04	81,15	62,43	81,63	135,75	85,13
3.Vj	90,62	106,72	85,73	65,96	86,25	136,37	89,13
4.Vj	95,70	120,57	91,43	74,61	91,85	140,87	94,35
2007 1.Vj	101,09	114,91	98,03	82,29	98,45	138,84	99,77
Veränderung gegenüber dem Vorquartal in %							
2002 1.Vj	3,1	- 0,0	3,8	0,1	3,8	5,7	3,0
2.Vj	- 5,1	- 3,9	- 6,0	- 4,1	- 6,0	- 2,1	- 5,4
3.Vj	0,0	1,8	- 0,6	0,4	- 0,7	6,5	- 0,3
4.Vj	- 1,9	- 1,0	- 3,4	- 2,2	- 3,4	- 2,3	- 1,9
2003 1.Vj	- 3,9	- 8,5	- 2,2	1,8	- 2,3	2,5	- 4,3
2.Vj	2,7	11,1	0,5	- 0,3	0,5	5,8	2,7
3.Vj	- 1,2	- 0,4	- 1,4	- 6,8	- 1,2	- 0,5	- 1,2
4.Vj	- 0,5	- 5,3	0,2	- 3,3	0,3	4,6	- 0,7
2004 1.Vj	- 2,0	4,0	- 3,6	- 17,9	- 3,3	- 2,2	- 1,6
2.Vj	- 6,3	- 5,3	- 4,7	- 9,1	- 4,6	- 3,5	- 6,5
3.Vj	- 1,7	0,8	- 1,6	- 7,7	- 1,5	1,1	- 1,8
4.Vj	- 1,6	2,0	- 2,3	- 3,6	- 2,3	1,4	- 1,8
2005 1.Vj	0,9	1,6	0,2	9,0	0,0	- 1,2	0,8
2.Vj	2,5	4,9	1,6	- 0,0	1,7	6,0	2,3
3.Vj	- 2,9	4,3	- 4,0	4,8	- 4,1	1,3	- 3,2
4.Vj	- 1,2	- 0,3	- 1,7	- 5,5	- 1,6	1,1	- 1,3
2006 1.Vj	1,1	1,6	1,2	0,4	1,2	3,4	1,0
2.Vj	3,4	- 3,6	4,3	5,5	4,3	0,6	3,6
3.Vj	4,5	- 3,0	5,6	5,7	5,7	0,5	4,7
4.Vj	5,6	13,0	6,6	13,1	6,5	3,3	5,9
2007 1.Vj	5,6	- 4,7	7,2	10,3	7,2	- 1,4	5,7

1) Nutztiere und Nutzpflanzungen, immaterielle Anlagegüter, Grundstücksübertragungskosten für unbebauten Grund und Boden.

3.3.9 Exporte und Importe in jeweiligen Preisen

Saison- und kalenderbereinigte Ergebnisse nach BV4.1

Vierteljahr	Exporte			Importe			Außenbeitrag
	insgesamt	Waren 1)	Dienst- leistungen	insgesamt	Waren	Dienst- leistungen	
	1	2	3	4	5	6	
	Mrd. EUR						
2002 1.Vj	186,54	159,64	27,12	164,05	125,85	38,31	22,87
2.Vj	191,32	162,61	28,86	166,42	127,85	38,60	25,18
3.Vj	194,51	166,03	28,61	169,60	131,64	38,11	25,21
4.Vj	195,19	167,08	28,36	171,62	134,00	37,87	23,97
2003 1.Vj	192,89	165,84	27,34	173,83	135,49	38,50	19,60
2.Vj	189,71	163,92	25,89	171,90	134,17	37,79	17,95
3.Vj	194,85	168,20	26,51	170,40	132,22	38,14	24,31
4.Vj	198,34	171,35	26,98	173,49	135,10	38,21	24,75
2004 1.Vj	204,44	177,17	27,26	175,59	137,05	38,39	28,77
2.Vj	211,36	183,11	28,20	180,94	142,09	38,82	30,30
3.Vj	210,59	182,55	27,96	184,25	145,99	38,52	26,12
4.Vj	214,45	186,36	28,00	187,48	148,00	39,30	26,82
2005 1.Vj	217,81	187,88	29,76	188,21	148,91	39,07	29,31
2.Vj	223,62	193,41	30,07	194,40	154,50	39,41	28,97
3.Vj	230,91	199,89	30,85	202,84	161,49	42,19	27,71
4.Vj	237,73	205,72	31,91	210,20	169,07	40,76	27,45
2006 1.Vj	246,57	214,50	31,84	220,93	178,82	41,77	25,26
2.Vj	252,24	219,08	32,88	225,82	182,79	42,85	25,88
3.Vj	261,72	227,98	33,46	231,32	188,29	43,53	29,77
4.Vj	278,43	245,16	33,90	234,18	190,97	43,15	45,91
2007 1.Vj	277,42	241,89	35,17	240,72	196,39	44,10	35,33
	Veränderung gegenüber dem Vorquartal						
	in %			in Mrd. EUR			
2002 1.Vj	1,5	1,1	3,0	− 0,7	− 0,3	− 2,0	3,83
2.Vj	2,6	1,9	6,4	1,4	1,6	0,8	2,31
3.Vj	1,7	2,1	− 0,9	1,9	3,0	− 1,3	0,03
4.Vj	0,3	0,6	− 0,9	1,2	1,8	− 0,6	− 1,24
2003 1.Vj	− 1,2	− 0,7	− 3,6	1,3	1,1	1,7	− 4,37
2.Vj	− 1,6	− 1,2	− 5,3	− 1,1	− 1,0	− 1,8	− 1,65
3.Vj	2,7	2,6	2,4	− 0,9	− 1,5	0,9	6,36
4.Vj	1,8	1,9	1,8	1,8	2,2	0,2	0,44
2004 1.Vj	3,1	3,4	1,0	1,2	1,4	0,5	4,02
2.Vj	3,4	3,4	3,4	3,0	3,7	1,1	1,53
3.Vj	− 0,4	− 0,3	− 0,9	1,8	2,7	− 0,8	− 4,18
4.Vj	1,8	2,1	0,1	1,8	1,4	2,0	0,70
2005 1.Vj	1,6	0,8	6,3	0,4	0,6	− 0,6	2,49
2.Vj	2,7	2,9	1,0	3,3	3,8	0,9	− 0,34
3.Vj	3,3	3,4	2,6	4,3	4,5	7,1	− 1,26
4.Vj	3,0	2,9	3,4	3,6	4,7	− 3,4	− 0,26
2006 1.Vj	3,7	4,3	− 0,2	5,1	5,8	2,5	− 2,19
2.Vj	2,3	2,1	3,3	2,2	2,2	2,6	0,62
3.Vj	3,8	4,1	1,8	2,4	3,0	1,6	3,89
4.Vj	6,4	7,5	1,3	1,2	1,4	− 0,9	16,14
2007 1.Vj	− 0,4	− 1,3	3,7	2,8	2,8	2,2	− 10,58

1) Im 4. Vierteljahr 2006 durch Nachmeldungen positiv beeinflusst.

3.3.10 Exporte und Importe, preisbereinigt
Saison- und kalenderbereinigte Ergebnisse nach BV4.1

Vierteljahr	Exporte			Importe		
	insgesamt	Waren 1)	Dienstleistungen	insgesamt	Waren	Dienstleistungen
	1	2	3	4	5	6
Kettenindex (2000 = 100)						
2002 1.Vj	108,31	107,57	111,87	97,70	97,06	100,29
2.Vj	111,21	109,84	119,94	99,00	98,58	100,64
3.Vj	112,82	112,06	118,67	101,55	102,22	99,49
4.Vj	113,46	113,08	117,73	103,34	104,58	98,86
2003 1.Vj	113,04	112,54	117,08	105,13	106,25	101,61
2.Vj	111,78	111,57	113,29	105,43	107,05	100,22
3.Vj	115,28	114,93	117,25	105,28	106,59	101,05
4.Vj	117,80	117,21	121,64	107,91	109,62	101,51
2004 1.Vj	121,39	121,46	120,88	108,66	110,82	101,57
2.Vj	124,86	124,93	124,63	111,07	113,78	102,42
3.Vj	124,01	124,13	123,58	112,24	115,96	100,45
4.Vj	125,99	126,51	122,74	114,30	116,73	103,92
2005 1.Vj	127,38	127,27	127,88	114,25	117,64	103,74
2.Vj	130,70	131,24	127,43	117,53	121,22	105,38
3.Vj	134,72	135,30	131,22	121,48	125,29	108,63
4.Vj	138,18	138,81	134,03	124,89	129,51	108,14
2006 1.Vj	143,19	144,20	136,83	129,57	135,36	110,05
2.Vj	145,88	146,40	142,59	131,38	137,27	112,05
3.Vj	150,74	151,93	143,50	134,73	141,35	112,90
4.Vj	161,53	163,70	147,31	137,32	144,48	112,71
2007 1.Vj	158,02	159,70	149,51	141,03	148,42	115,91
Veränderung gegenüber dem Vorquartal in %						
2002 1.Vj	1,1	1,0	- 3,7	- 0,3	0,5	- 3,0
2.Vj	2,7	2,1	7,2	1,3	1,6	0,3
3.Vj	1,4	2,0	- 1,1	2,6	3,7	- 1,1
4.Vj	0,6	0,9	- 0,8	1,8	2,3	- 0,6
2003 1.Vj	- 0,4	- 0,5	- 0,6	1,7	1,6	2,8
2.Vj	- 1,1	- 0,9	- 3,2	0,3	0,8	- 1,4
3.Vj	3,1	3,0	3,5	- 0,1	- 0,4	0,8
4.Vj	2,2	2,0	3,7	2,5	2,8	0,5
2004 1.Vj	3,0	3,6	- 0,6	0,7	1,1	0,1
2.Vj	2,9	2,9	3,1	2,2	2,7	0,8
3.Vj	- 0,7	- 0,6	- 0,8	1,1	1,9	- 1,9
4.Vj	1,6	1,9	- 0,7	1,8	0,7	3,5
2005 1.Vj	1,1	0,6	4,2	- 0,0	0,8	- 0,2
2.Vj	2,6	3,1	- 0,4	2,9	3,0	1,6
3.Vj	3,1	3,1	3,0	3,4	3,4	3,1
4.Vj	2,6	2,6	2,1	2,8	3,4	- 0,5
2006 1.Vj	3,6	3,9	2,1	3,7	4,5	1,8
2.Vj	1,9	1,5	4,2	1,4	1,4	1,8
3.Vj	3,3	3,8	0,6	2,5	3,0	0,8
4.Vj	7,2	7,7	2,7	1,9	2,2	- 0,2
2007 1.Vj	- 2,2	- 2,4	1,5	2,7	2,7	2,8

1) Im 4. Vierteljahr 2006 durch Nachmeldungen positiv beeinflusst.

4 Arbeitstage *)

Zeitraum	1999	2000	2001	2002	2003	2004	2005	2006	2007	2008
Januar	19,6	20,6	22,0	22,0	21,6	20,6	20,6	21,6	22,0	22,0
Februar	19,6	21,0	19,6	19,6	20,0	19,6	19,6	19,6	19,6	20,6
März	23,0	22,6	22,0	20,0	20,6	23,0	21,0	23,0	22,0	19,0
April	20,0	18,0	19,0	21,0	20,0	20,0	21,0	18,0	19,0	22,0
Mai	19,0	22,0	21,0	19,3	20,0	19,0	19,3	21,0	20,0	19,3
Juni	21,3	19,3	19,3	20,0	19,3	21,3	22,0	20,3	20,3	21,0
Juli	22,0	21,0	22,0	23,0	23,0	22,0	21,0	21,0	22,0	23,0
August	22,0	22,8	22,8	21,8	20,8	22,0	22,8	22,8	22,8	20,8
September	22,0	21,0	20,0	21,0	22,0	22,0	22,0	21,0	20,0	22,0
Oktober	21,0	20,9	21,9	21,9	21,9	21,0	19,9	20,9	21,9	21,9
November	21,3	21,3	21,3	20,4	20,0	21,3	21,3	21,3	21,3	20,0
Dezember	21,0	19,0	17,0	18,0	19,0	21,0	21,0	19,0	17,0	19,0
1. Vj	62,2	64,2	63,6	61,6	62,2	63,2	61,2	64,2	63,6	61,6
2. Vj	60,3	59,3	59,3	60,3	59,3	60,3	62,3	59,3	59,3	62,3
3. Vj	66,0	64,8	64,8	65,8	65,8	66,0	65,8	64,8	64,8	65,8
4. Vj	63,3	61,2	60,2	60,3	60,9	63,3	62,2	61,2	60,2	60,9
Jahr	251,8	249,5	247,9	248,0	248,2	252,8	251,5	249,5	247,9	250,6
in % spezifischer Periodendurchschnitte										
Januar	92,7	97,4	104,0	104,0	102,2	97,4	97,4	102,2	104,0	104,0
Februar	98,7	105,7	98,7	98,7	100,7	98,7	98,7	98,7	98,7	103,7
März	106,3	104,4	101,7	92,4	95,2	106,3	97,0	106,3	101,7	87,8
April	100,8	90,7	95,7	105,8	100,8	100,8	105,8	90,7	95,7	110,8
Mai	96,3	111,5	106,4	97,8	101,4	96,3	97,8	106,4	101,4	97,8
Juni	104,3	94,5	94,5	98,0	94,5	104,3	107,8	99,4	99,4	102,9
Juli	99,2	94,7	99,2	103,7	103,7	99,2	94,7	94,7	99,2	103,7
August	100,1	103,7	103,7	99,2	94,6	100,1	103,7	103,7	103,7	94,6
September	102,7	98,0	93,3	98,0	102,7	102,7	102,7	98,0	93,3	102,7
Oktober	98,2	97,8	102,4	102,4	102,4	98,2	93,1	97,8	102,4	102,4
November	102,3	102,3	102,3	98,0	96,1	102,3	102,3	102,3	102,3	96,1
Dezember	108,9	98,6	88,2	93,4	98,6	108,9	108,9	98,6	88,2	98,6
1. Vj	99,3	102,5	101,5	98,3	99,3	100,9	97,7	102,5	101,5	98,3
2. Vj	100,5	98,8	98,8	100,5	98,8	100,5	103,8	98,8	98,8	103,8
3. Vj	100,6	98,8	98,8	100,3	100,3	100,6	100,3	98,8	98,8	100,3
4. Vj	103,0	99,6	97,9	98,1	99,1	103,0	101,2	99,6	97,9	99,1
Jahr	100,8	99,9	99,3	99,3	99,4	101,2	100,7	99,9	99,3	100,4
in % von Normperioden 1)										
Januar	94,2	99,0	105,7	105,7	103,8	99,0	99,0	103,8	105,7	105,7
Februar	94,2	100,9	94,2	94,2	96,1	94,2	94,2	94,2	94,2	99,0
März	110,5	108,6	105,7	96,1	99,0	110,5	100,9	110,5	105,7	91,3
April	96,1	86,5	91,3	100,9	96,1	96,1	100,9	86,5	91,3	105,7
Mai	91,3	105,7	100,9	92,7	96,1	91,3	92,7	100,9	96,1	92,7
Juni	102,4	92,7	92,7	96,1	92,7	102,4	105,7	97,6	97,6	100,9
Juli	105,7	100,9	105,7	110,5	110,5	105,7	100,9	100,9	105,7	110,5
August	105,7	109,6	109,6	104,8	100,0	105,7	109,6	109,6	109,6	100,0
September	105,7	100,9	96,1	100,9	105,7	105,7	105,7	100,9	96,1	105,7
Oktober	100,9	100,4	105,2	105,2	105,2	100,9	95,6	100,4	105,2	105,2
November	102,4	102,4	102,4	98,0	96,1	102,4	102,4	102,4	102,4	96,1
Dezember	100,9	91,3	81,7	86,5	91,3	100,9	100,9	91,3	81,7	91,3
1. Vj	99,6	102,8	101,9	98,7	99,6	101,2	98,0	102,8	101,9	98,7
2. Vj	96,6	95,0	95,0	96,6	95,0	96,6	99,8	95,0	95,0	99,8
3. Vj	105,7	103,8	103,8	105,4	105,4	105,7	105,4	103,8	103,8	105,4
4. Vj	101,4	98,0	96,4	96,6	97,6	101,4	99,6	98,0	96,4	97,6
Jahr	100,8	99,9	99,3	99,3	99,4	101,2	100,7	99,9	99,3	100,4

*) 5-Tage-Woche, die Feiertage wurden mit folgenden Arbeitstageanteilen berücksichtigt:

Heilige Drei Könige (6.1.) = 0,6 Tage; Rosenmontag = 0,8 Tage; Fastnachtdienstag = 0,8 Tage; Fronleichnam = 0,3 Tage;

Mariä Himmelfahrt (15.8.) = 0,8 Tage; Reformationstag (31.10.) = 0,9 Tage; Allerheiligen (1.11.) = 0,3 Tage; Heiligabend (24.12.) = 0,0 Tage;

Silvester (31.12.) = 0,0 Tage;

1) Durchschnittsmonat = 20,8 Arbeitstage; Durchschnittsquartal = 62,4 Arbeitstage; Durchschnittsjahr = 249,7 Arbeitstage;