

Volkswirtschaftliche Gesamtrechnungen

Inlandsproduktsberechnung
Saisonbereinigte Vierteljahresergebnisse
nach Census X-12-ARIMA und BV4.1

2. Vierteljahr 2006

Erscheinungsfolge: vierteljährlich
Stand: August 2006
Erschienen am 24.08.2006
Artikelnummer: 2180130063224

Fachliche Informationen zu dieser Veröffentlichung können Sie direkt beim Statistischen Bundesamt erfragen:
Gruppe III A, Telefon: +49 (0) 611 / 75 26 26; Fax: +49 (0) 611 / 75 39 52 oder E-Mail: bip-info@destatis.de

© Statistisches Bundesamt, Wiesbaden 2006

Vervielfältigung und Verbreitung, auch auszugsweise, mit Quellenangabe gestattet.

Inhalt

Methodische Erläuterungen

Literaturhinweise

Weitere Hinweise

Schaubild 1: Bruttoinlandsprodukt und Inländische Verwendung

Schaubild 2: Private und Staatliche Konsumausgaben

Schaubild 3: Ausrüstungs- und Bauinvestitionen

Schaubild 4: Exporte und Importe

Tabellenteil

1 Bruttoinlandsprodukt, preisbereinigt

- 1.1 Ergebnisse nach Census X-12-ARIMA
- 1.2 Komponentenzerlegung nach Census X-12-ARIMA
- 1.3 Ergebnisse nach BV4.1
- 1.4 Komponentenzerlegung nach BV4.1

2 Ergebnisse nach Census X-12-ARIMA

2.1 Tabellen für die Gesamtwirtschaft

- 2.1.1 Bruttoinlandsprodukt und Nationaleinkommen
- 2.1.2 Volkseinkommen und verfügbares Einkommen der Volkswirtschaft
- 2.1.3 Verfügbares Einkommen der privaten Haushalte und seine Verwendung
- 2.1.4 Arbeitnehmerentgelt, Löhne und Gehälter (Inländer)
- 2.1.5 Masseneinkommen und verfügbares Einkommen der privaten Haushalte
- 2.1.6 Bevölkerung und Erwerbstätigkeit
- 2.1.7 Erwerbstätige, Arbeitnehmer und geleistete Arbeitsstunden im Inland
- 2.1.8 Arbeitsproduktivität, Lohnkosten, Verdienst und Lohnstückkosten

2.2 Tabellen für Wirtschaftsbereiche

- 2.2.1 Bruttowertschöpfung in jeweiligen Preisen
- 2.2.2 Bruttowertschöpfung, preisbereinigt
- 2.2.3 Arbeitnehmerentgelt
- 2.2.4 Bruttolöhne und –gehälter
- 2.2.5 Erwerbstätige
- 2.2.6 Arbeitnehmer
- 2.2.7 Geleistete Arbeitsstunden der Erwerbstätigen
- 2.2.8 Geleistete Arbeitsstunden der Arbeitnehmer

2.3 Tabellen zur Verwendung des Bruttoinlandsprodukts

- 2.3.1 Verwendung des Bruttoinlandsprodukts in jeweiligen Preisen
- 2.3.2 Verwendung des Bruttoinlandsprodukts, preisbereinigt
- 2.3.3 Konsum in jeweiligen Preisen
- 2.3.4 Konsum, preisbereinigt
- 2.3.5 Bruttoanlageinvestitionen in jeweiligen Preisen
- 2.3.6 Bruttoanlageinvestitionen, preisbereinigt
- 2.3.7 Bruttoanlageinvestitionen des Staates in jeweiligen Preisen
- 2.3.8 Bruttoanlageinvestitionen des Staates, preisbereinigt
- 2.3.9 Exporte und Importe in jeweiligen Preisen
- 2.3.10 Exporte und Importe, preisbereinigt

3 Ergebnisse nach BV4.1

3.1 Tabellen für die Gesamtwirtschaft

- 3.1.1 Bruttoinlandsprodukt und Nationaleinkommen
- 3.1.2 Volkseinkommen und verfügbares Einkommen der Volkswirtschaft
- 3.1.3 Verfügbares Einkommen der privaten Haushalte und seine Verwendung
- 3.1.4 Arbeitnehmerentgelt, Löhne und Gehälter (Inländer)
- 3.1.5 Masseneinkommen und verfügbares Einkommen der privaten Haushalte
- 3.1.6 Bevölkerung und Erwerbstätigkeit
- 3.1.7 Erwerbstätige, Arbeitnehmer und geleistete Arbeitsstunden im Inland
- 3.1.8 Arbeitsproduktivität, Lohnkosten, Verdienst und Lohnstückkosten

3.2 Tabellen für Wirtschaftsbereiche

- 3.2.1 Bruttowertschöpfung in jeweiligen Preisen
- 3.2.2 Bruttowertschöpfung, preisbereinigt
- 3.2.3 Arbeitnehmerentgelt
- 3.2.4 Bruttolöhne und –gehälter
- 3.2.5 Erwerbstätige
- 3.2.6 Arbeitnehmer
- 3.2.7 Geleistete Arbeitsstunden der Erwerbstätigen
- 3.2.8 Geleistete Arbeitsstunden der Arbeitnehmer

3.3 Tabellen zur Verwendung des Bruttoinlandsprodukts

- 3.3.1 Verwendung des Bruttoinlandsprodukts in jeweiligen Preisen
- 3.3.2 Verwendung des Bruttoinlandsprodukts, preisbereinigt
- 3.3.3 Konsum in jeweiligen Preisen
- 3.3.4 Konsum, preisbereinigt
- 3.3.5 Bruttoanlageinvestitionen in jeweiligen Preisen
- 3.3.6 Bruttoanlageinvestitionen, preisbereinigt
- 3.3.7 Bruttoanlageinvestitionen des Staates in jeweiligen Preisen
- 3.3.8 Bruttoanlageinvestitionen des Staates, preisbereinigt
- 3.3.9 Exporte und Importe in jeweiligen Preisen
- 3.3.10 Exporte und Importe, preisbereinigt

4 Arbeitstage

Methodische Erläuterungen

Allgemeiner Überblick

Unter **Saisonbereinigung** wird die Herausrechnung von saisonalen und kalenderbedingten Schwankungen aus den Ursprungswerten verstanden. Die dazu nötige Zerlegung von Zeitreihen in einzelne Komponenten, die jede für sich betrachtet besser analysiert werden können als die Reihe der Ursprungswerte, ist ein schwieriges theoretisches Problem. Bei der Zerlegung ökonomischer Zeitreihen wird von der Vorstellung ausgegangen, dass sich die Reihen aus verschiedenen Komponenten zusammensetzen, die auf unterschiedlichen Einflüssen basieren. Allgemein wird zwischen längerfristigen, saisonalen, kalendarischen und irregulären Einflüssen unterschieden. Dementsprechend wird die Reihe in Trend-, Saison- und Restkomponenten zerlegt, viele Verfahren trennen auch noch den Kalendereinfluss. Die Auswirkungen der langfristigen, saisonalen und anderen Einflüsse sind nicht unmittelbar beobachtbar, weshalb es keine objektiv "richtige" Zeitreihenzerlegung geben kann.

Die konkrete Komponentenzerlegung mittels eines Analyseverfahrens muss immer von Annahmen über Struktur und Eigenschaften der verschiedenen Einflussgrößen sowie deren Zusammenwirken ausgehen. Diese Annahmen unterscheiden sich von Verfahren zu Verfahren. Darüber hinaus setzen die Verfahren der Zeitreihenzerlegung auch unterschiedliche Schwerpunkte im Hinblick auf die gewünschten Eigenschaften der Ergebnisse, wie beispielsweise die Stabilität der Ergebnisse. Aus diesen Gründen werden die unterschiedlichen Verfahren zur Zeitreihenzerlegung in keinem Fall allen Anforderungen an derartige Verfahren gerecht. Letztendlich muss der Nutzer selbst entscheiden, welches der vorhandenen Verfahren seine Ansprüche an die Zeitreihenanalyse am besten erfüllt. In diesem Beiheft werden die Ergebnisse der Saison- bzw. Saison- und Kalenderbereinigung nach den Methoden Census X-12-ARIMA und BV4.1 dargestellt.

Census X-12-ARIMA

Census X-12-ARIMA ist das international bekannteste Verfahren zur Saisonbereinigung von Zeitreihen. Deshalb übermittelt das Statistische Bundesamt im Rahmen seiner internationalen Lieferverpflichtungen mit Census X-12-ARIMA ermittelte saison- bzw. saison- und kalenderbereinigte Ergebnisse an das Statistische Amt der Europäischen Gemeinschaften (Eurostat).

Die Ermittlung der mit Census X-12-ARIMA bereinigten Ergebnisse wird partnerschaftlich sowie nach arbeitsteiligen Grundsätzen vom Statistischen Bundesamt und von der Deutschen Bundesbank durchgeführt. Die Festlegung der Steuerparameter des Verfahrens erfolgt reihenspezifisch auf der Basis verschiedener statistischer Kriterien. Dabei wird versucht, verfügbaren Zusatzinformationen wirtschaftlicher und klimatischer Art Rechnung zu tragen.

Bei den meisten vierteljährlichen Zeitreihen der Volkswirtschaftlichen Gesamtrechnungen ist festzustellen, dass die saisonalen und die irregulären Schwankungen proportional mit dem Reihenniveau zusammenhängen. Zur sachgerechten Analyse solcher Reihen ist beim Census X-12-ARIMA-Verfahren die Anwendung der multiplikativen Verfahrensvariante erforderlich. Bei Zeitreihen, bei denen kein proportionaler Zusammenhang dieser Schwankungen mit dem Reihenniveau beobachtet werden kann, wird die additive Verfahrensvariante verwendet.

Die **Nachvollziehbarkeit** der mit Census X-12-ARIMA saison- bzw. saison- und kalenderbereinigten Ergebnisse ist gewährleistet:

- Die jeweils aktuelle PC-Version des Census-Verfahrens X-12-ARIMA kann von allen Interessierten kostenlos aus dem Internet (<http://www.census.gov/pub/ts/x12a/final/pc/omega.exe>) abgerufen werden.
- Auf Anfrage teilt das Statistische Bundesamt die bei der Saisonbereinigung verwendeten reihenspezifischen Steuerungsoptionen für das Census Verfahren sowie die Ableitungsregeln für indirekt bereinigte Zeitreihen mit.

BV4.1

Als zweites Verfahren zur Saisonbereinigung wird für die in diesem Beiheft präsentierten Ergebnisse **BV4.1 (Berliner Verfahren, Version 4.1)** verwendet. BV4.1 ist eine **methodische Weiterentwicklung** des Verfahrens BV4, einem Verfahren, das sich viele Jahre im Statistischen Bundesamt bewährt hat. Durch die Verwendung von BV4.1 verbessert sich gegenüber der Analyse mit BV4 insbesondere die Herausrechnung kalenderbedingter Einflüsse.

Grundsätzlich erfordert das Verfahren BV4.1 keine manuellen reihenspezifischen Festlegungen von Verfahrensparametern, um qualitativ hochwertige Saisonbereinigungsergebnisse zu erstellen. Deshalb ist die Nachvollziehbarkeit der Analyseergebnisse bei BV4.1 automatisch gewährleistet. Aufgrund der Flexibilität des methodischen Ansatzes können bei BV4.1 alle Zeitreihen im Rahmen eines additiven Zeitreihenmodells analysiert werden.

Interessenten stellt das Statistische Bundesamt eine anwenderfreundliche PC-Version des Verfahrens kostenfrei zur Verfügung (bv4.1@destatis.de).

Unterschiede zwischen Census X-12-ARIMA und BV4.1

Die Ergebnisse der beiden Verfahren **unterscheiden** sich vor allem dadurch, dass BV4.1 gegenüber Census X-12-ARIMA einen ruhigeren Trendverlauf, eine flexiblere Saisonkomponente, weniger irreguläre saison-bereinigte Werte und häufig geringere Restwerte ermittelt.

Hinweise zu anderen Größen

Im Abschnitt 1 des Tabellenteils werden neben den saisonbereinigten Werten für ausgewählte gesamtwirtschaftliche Zeitreihen auch die **Faktoren** bzw. **Komponenten** sowie abgeleitete Größen gezeigt. Dabei ergibt sich bei multiplikativer Zerlegung (Census X-12-ARIMA) die Originalreihe als Produkt aus Trend und allen Faktoren, während bei additiver Zerlegung (BV4.1) die Originalreihe die Summe aller Komponenten ist.

Die **Veränderungsraten** der saisonbereinigten Ergebnisse gegenüber dem Vorquartal in Prozent können häufig kleiner sein als die vergleichbaren Veränderungsraten der Ursprungswerte im Vorjahresvergleich. Daraus darf nicht etwa geschlossen werden, dass der Anstieg saisonbereinigter Werte geringer ist, sondern der Unterschied ergibt sich ausschließlich aus dem größeren zeitlichen Abstand des Vorjahresvergleichs bei den Ursprungswerten gegenüber dem Vorquartalsvergleich bei den saisonbereinigten Werten. Als **Jahresrate** wird die auf ein Jahr hochgerechnete Veränderungsrate der saisonbereinigten Werte bezeichnet. Diese Darstellung der Entwicklung mit Hilfe von "**annual rates**" ist vor allem in den USA üblich (berechnet als 4. Potenz des Quotienten aus den saisonbereinigten Werten des Berichts- und des Vorquartals, abzüglich 1, mal 100). Der sogenannte **Überhang** ist eine hochgerechnete Jahreszuwachsrate für das laufende Kalenderjahr unter der Annahme, dass das erreichte saisonbereinigte Vierteljahresniveau auch für den Rest des Jahres gilt. Der Überhang im vierten Quartal trifft dieselbe Aussage für das nachfolgende Kalenderjahr. Gerechnet wurde wie folgt:

- 1.Vj: $[\text{Sp.3 (1.Vj)} \times 4 / \text{Sp.3 (Summe des Vorjahres)} - 1] \times 100$
- 2.Vj: $\{[\text{Sp.3 (1.Vj)} + \text{Sp.3 (2.Vj)} \times 3] / \text{Sp.3 (Summe des Vorjahres)} - 1\} \times 100$
- 3.Vj: $\{[\text{Sp.3 (1.Vj)} + \text{Sp.3 (2.Vj)} + \text{Sp.3 (3.Vj)} \times 2] / \text{Sp.3 (Summe des Vorjahres)} - 1\} \times 100$
- 4.Vj: $[\text{Sp.3 (4.Vj)} \times 4 / \text{Sp.3 (Summe des aktuellen Jahres)} - 1] \times 100$

Um die Einschätzung von Kalendereinflüssen zu erleichtern, werden in Tabelle 4 monatliche, vierteljährliche und jährliche **Arbeitstage** für Deutschland nachgewiesen. Ferner werden die Arbeitstage in Prozent gleichnamiger (spezifischer) Periodendurchschnitte und in Prozent eines Durchschnittsmonats von 20,8 Arbeitstagen, eines Durchschnittsquartals von 62,4 Arbeitstagen und eines Durchschnittsjahres von 249,7 Arbeitstagen (Normperiode) ausgedrückt.

Literaturhinweise

zum Census-Verfahren:

Findley, David F.; Monsell, Brian C.; Bell, William R.; Otto, Mark C. und Chen, Bor-Chung:

New Capabilities and Methods of the X-12-ARIMA Seasonal-Adjustment Program, Journal of Business & Economic Statistics, Vol. 16, April 1998, S. 127-177.

Kirchner, Robert:

Auswirkungen des neuen Saisonbereinigungsverfahrens Census X-12-ARIMA auf die aktuelle Wirtschaftsanalyse in Deutschland, Diskussionspapier 7/99 der Volkswirtschaftlichen Forschungsgruppe der Deutschen Bundesbank, Frankfurt am Main 1999.

zum Berliner Verfahren:

Nullau, B., Heiler, S., Wäsch, P., Meisner, B., Filip, D.:

Das Berliner Verfahren. Ein Beitrag zur Zeitreihenanalyse, DIW-Beiträge zur Strukturforchung, Heft 7, Berlin 1969.

Nourney, M.: "Methodische Probleme der Zeitreihenanalyse", Allgemeines Statistisches Archiv 2/1976, S. 145-161.

Nourney, M.: "Methode der Zeitreihenanalyse", Wirtschaft und Statistik 1/1973, S. 11-17.

Nourney, M.: "Umstellung der Zeitreihenanalyse", Wirtschaft und Statistik 11/1983, S. 841-852.

Speth, H.-Th.: "Komponentenzerlegung und Saisonbereinigung ökonomischer Zeitreihen mit dem Verfahren BV4.1", Methodenberichte, Heft 3/2004.

Vorbemerkung

- Erstmals nachgewiesen werden in dieser Ausgabe die Ergebnisse für das **zweite Vierteljahr 2006**.
- Termine für das **3. Vierteljahr 2006**: BIP-Schnellmeldung **14.11.2006**, tiefer gegliederte Ergebnisse **23.11.2006**.

Für die dargestellten Ergebnisse gelten die folgenden allgemeinen Hinweise, ohne dass diese jeweils wiederholt werden:

- Rechenstand dieser Ergebnisse ist **August 2006**.
- Die nicht sichtbaren Zeiträume bis 1991 zurück können in der **Excel-Datei** von jedem Nutzer selbst **eingebliendet** werden.
- Die saison- und kalenderbereinigten Ergebnisse dieser Veröffentlichung **beziehen** sich auf die in der Fachserie 18, Reihe 1.2 dargestellten Ursprungswerte.
- Einen ausführlichen **Qualitätsbericht** über die Volkswirtschaftlichen Gesamtrechnungen finden Sie auf der Internetadresse www.destatis.de/download/qualitaetsberichte/qualitaetsbericht_vgr.pdf, Qualitätsberichte zu anderen Statistiken über die Internetadresse www.destatis.de/download/qualitaetsberichte.
- Die Ergebnisse in jeweiligen Preisen werden in der Regel in Milliarden Euro (Mrd. EUR) mit zwei Nachkommastellen dargestellt. Daraus kann nicht auf die inhaltliche Genauigkeit geschlossen werden. Bei der Addition von Ergebnissen können Abweichungen durch **Rundungen** oder durch Extremwertbereinigungen (bei BV4.1) entstehen.
- Die Angaben je Einwohner, je Erwerbstätigen und je Arbeitnehmer werden auf **1 Euro gerundet**, die Angaben je Stunde auf **1 Euro-Cent gerundet** nachgewiesen.
- Die **preisbereinigten** Ergebnisse werden entsprechend internationaler Konventionen und verbindlicher europäischer Rechtsvorschriften auf der Grundlage einer jährlich wechselnden Preisbasis (**Vorjahrespreisbasis**) nachgewiesen. Diese neue Methode ersetzt die bisherige Berechnung in konstanten Preisen eines festen Preisbasisjahres (zuletzt 1995). Dadurch werden immer die aktuellen Preisrelationen in der Rechnung berücksichtigt, was eine genauere Berechnung der "realen" Veränderungsraten gewährleistet. Rechentechnisch werden bei der Methode der Vorjahrespreisbasis zunächst Jahresergebnisse in konstanten Preisen des Vorjahres als Messzahlen ermittelt, die durch Verkettung ("Chain-linking") jedes einzelnen Merkmals vergleichbare Zeitreihen bilden. Zur Berechnung der vierteljährlicher Daten auf Vorjahrespreisbasis (Verkettung) wird die sog. Annual-Overlap-Methode verwendet.
- Die Darstellung der **preisbereinigten** Ergebnisse erfolgt i.d.R. in Form von verketteten Indizes (sog. **Kettenindizes**) mit dem Referenzjahr 2000=100. Kettenindizes werden auf zwei Stellen nach dem Komma gerundet.
- Die Veränderungsraten werden von den **gerundeten** Werten errechnet.
- Die Veränderung der Ergebnisse gegenüber dem entsprechenden Zeitraum des Vorjahres wird in **Prozent**, in **Mrd. EUR** oder als **Wachstumsbeitrag** zum Bruttoinlandsprodukt (BIP) in **Prozent-Punkten** ausgedrückt.
- Die **abgeleiteten Kennziffern** wie Arbeitsproduktivität, Lohnkosten, Verdienst und Lohnstückkosten sind teilweise nur eingeschränkt aussagefähig und unsicherer als die ihnen zugrundeliegenden Ausgangsgrößen.
- Das vierteljährliche Bruttoinlandsprodukt wird in einer **BIP-Schnellmeldung** 45 Tage nach Ablauf des Berichtsquartals, tiefer gegliederte Ergebnisse über die neueste Inlandsproduktsberechnung werden nach rund 55 Tagen per Pressemitteilung zu folgenden Terminen veröffentlicht:
 - im Februar: erstmals nachgewiesen wird das 4. Vierteljahr des Vorjahres
 - im Mai: erstmals nachgewiesen wird das 1. Vierteljahr des laufenden Jahres
 - im August: erstmals nachgewiesen wird das 2. Vierteljahr des laufenden Jahres
 - im November: erstmals nachgewiesen wird das 3. Vierteljahr des laufenden Jahres

Gebietsstand

Alle Angaben beziehen sich auf die Bundesrepublik Deutschland nach dem Gebietsstand seit dem 3.10.1990.

Zeichenerklärung

- = nichts vorhanden oder weniger als die Hälfte von 1 in der letzten besetzten Stelle
- / = keine Angaben, da Zahlenwert nicht sicher genug
- . = Zahlenwert unbekannt oder geheimzuhalten
- ... = Angabe fällt später an
- x = Tabellenfach gesperrt, weil Aussage nicht sinnvoll

Schaubild 1: Bruttoinlandsprodukt und Inländische Verwendung



Schaubild 2: Private und Staatliche Konsumausgaben

Private Konsumausgaben, preisbereinigt



Staatliche Konsumausgaben, preisbereinigt

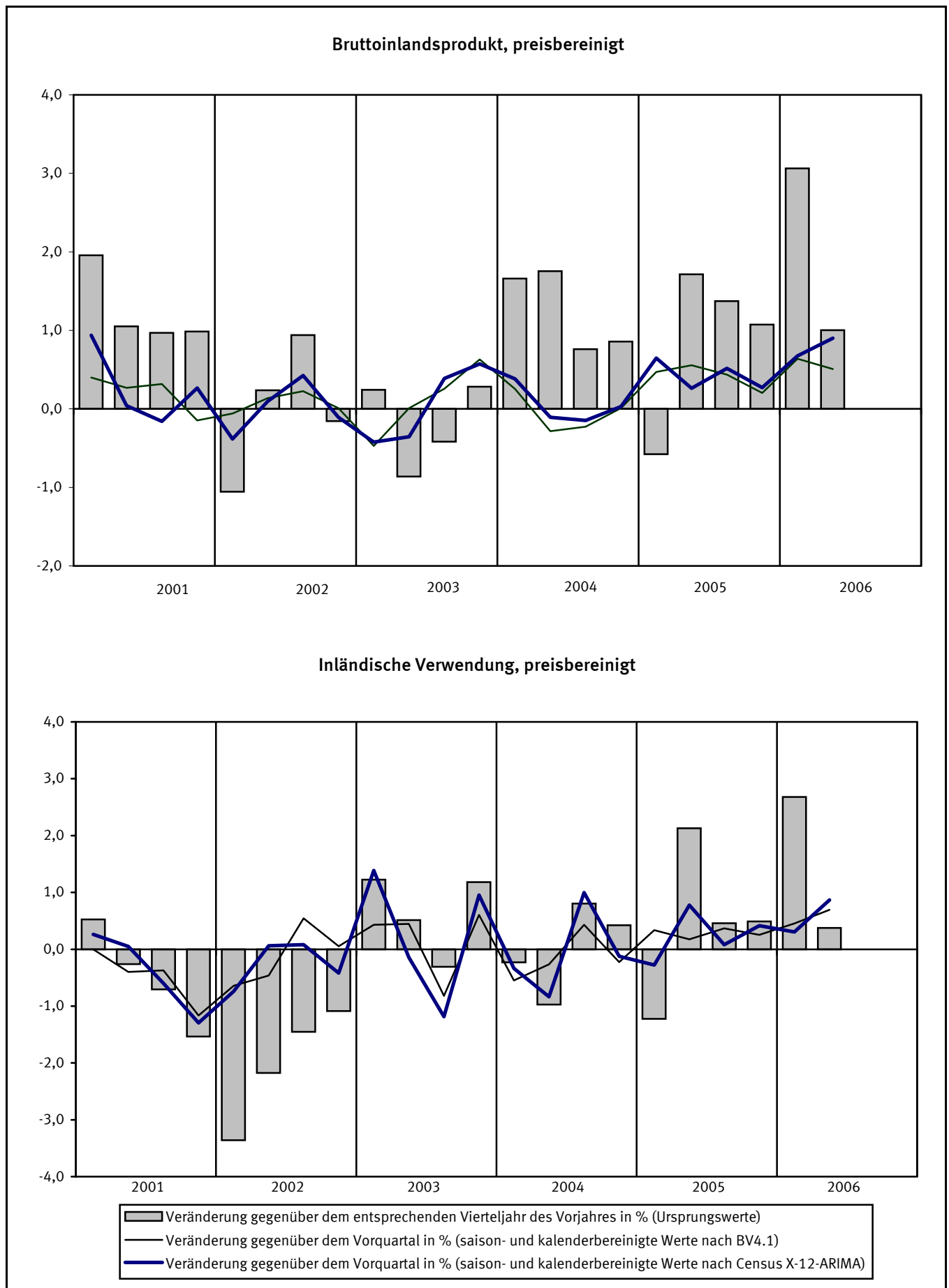
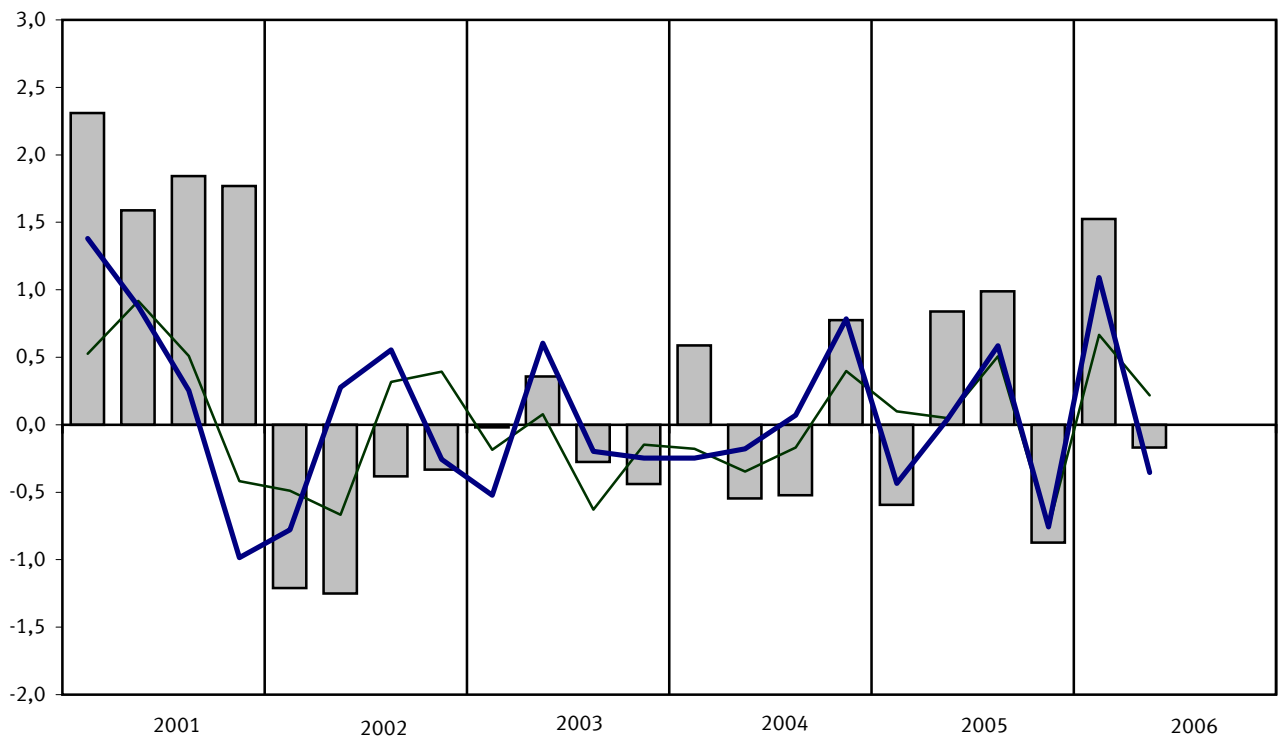
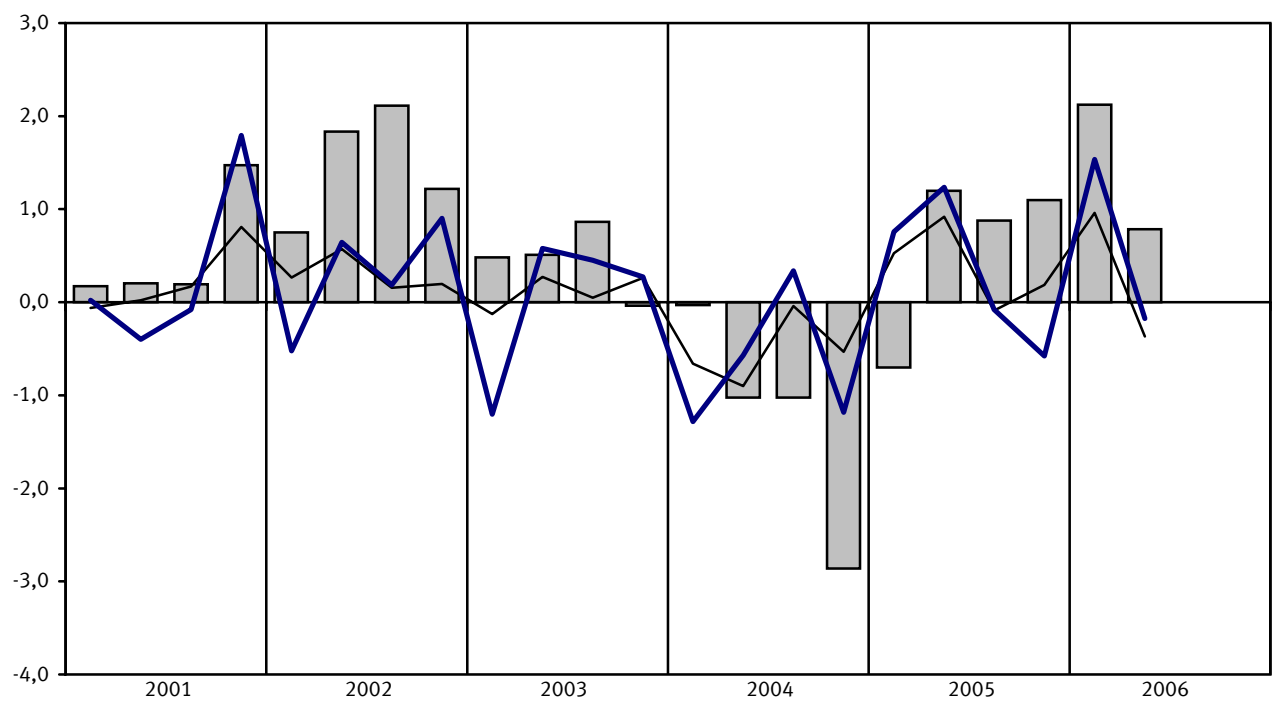

- Veränderung gegenüber dem entsprechenden Vierteljahr des Vorjahres in % (Ursprungswerte)
- Veränderung gegenüber dem Vorquartal in % (saison- und kalenderbereinigte Werte nach BV4.1)
- Veränderung gegenüber dem Vorquartal in % (saison- und kalenderbereinigte Werte nach Census X-12-ARIMA)

Schaubild 3: Ausrüstungs- und Bauinvestitionen

Ausrüstungsinvestitionen, preisbereinigt

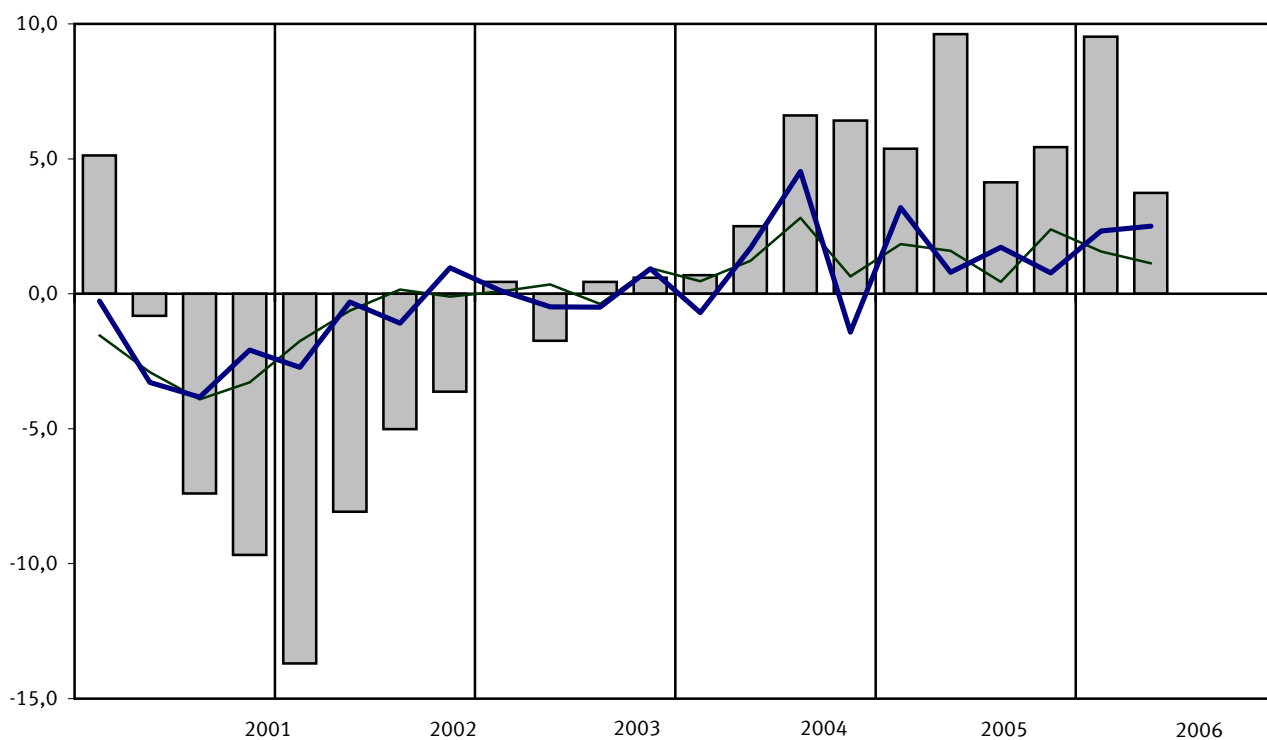

Bauinvestitionen, preisbereinigt

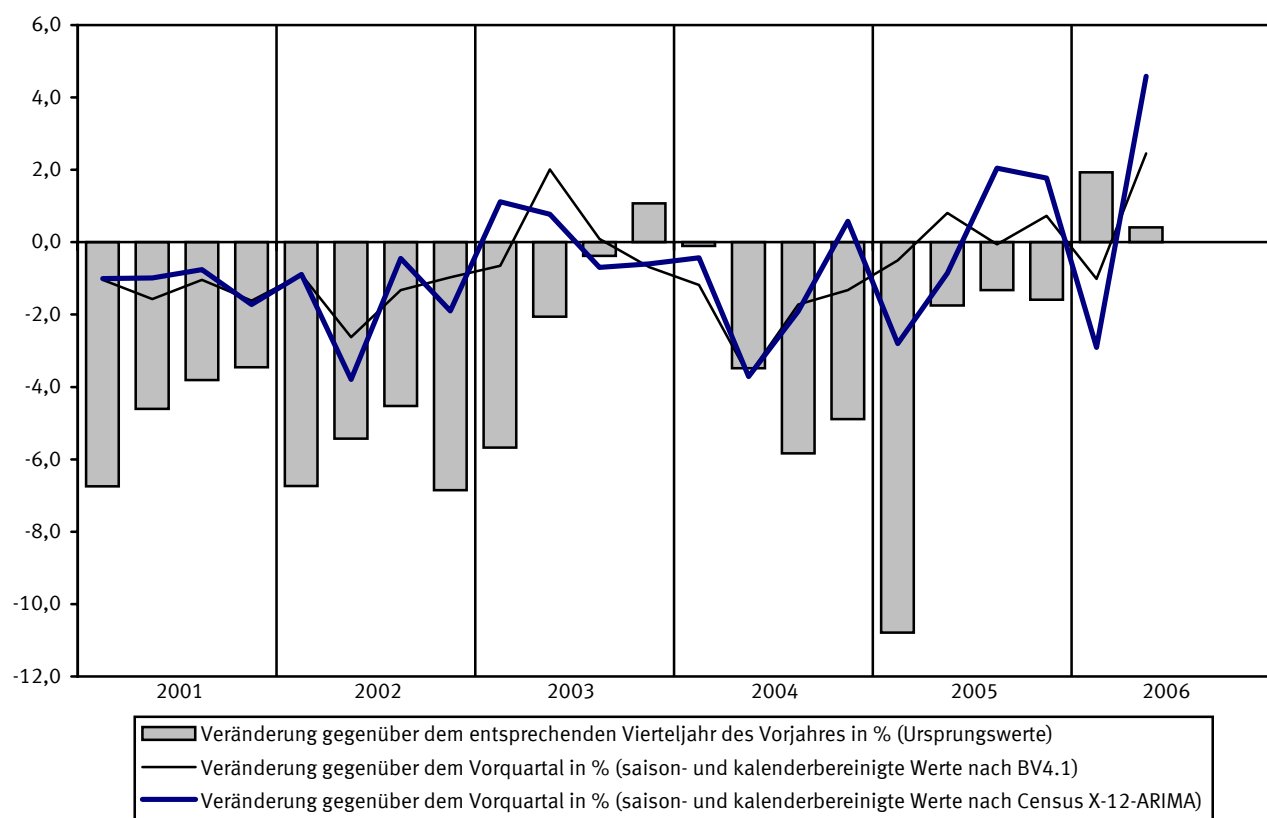

- Veränderung gegenüber dem entsprechenden Vierteljahr des Vorjahres in % (Ursprungswerte)
- Veränderung gegenüber dem Vorquartal in % (saison- und kalenderbereinigte Werte nach BV4.1)
- Veränderung gegenüber dem Vorquartal in % (saison- und kalenderbereinigte Werte nach Census X-12-ARIMA)

Schaubild 4: Exporte und Importe

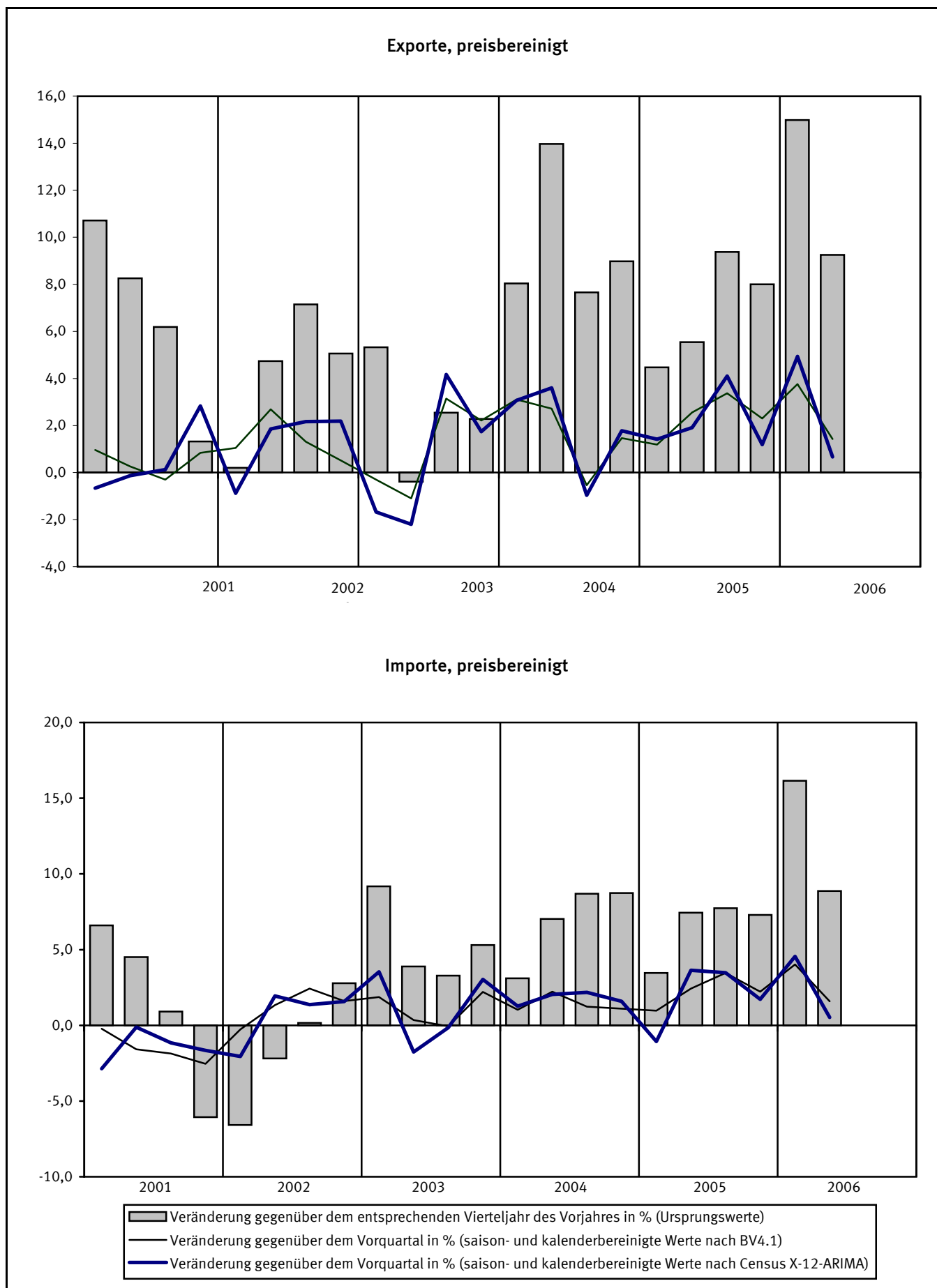

1 Bruttoinlandsprodukt, preisbereinigt
1.1 Ergebnisse nach Census X-12-ARIMA

Vierteljahr	Ursprungswerte		Werte nach Census X-12-ARIMA					
			Kalenderfaktoren 1)	Kalender-einfluss 2)	kalenderbereinigt 3)		saison- und kalenderbereinigt	
	1	2	3	4	5	6	7	8
	2000=100	% 4)		% 4)	2000=100	% 4)	2000=100	% 5)
1994 1.Vj	86,13	2,8	100,30	0,4	85,87	2,4	88,04	1,2
2.Vj	88,22	2,5	100,12	-0,0	88,11	2,6	88,38	0,4
3.Vj	90,04	2,6	100,08	-0,1	89,97	2,7	89,10	0,8
4.Vj	91,05	2,7	99,67	-0,5	91,35	3,2	89,79	0,8
1995 1.Vj	88,19	2,4	100,59	0,3	87,68	2,1	89,88	0,1
2.Vj	90,28	2,3	99,74	-0,4	90,52	2,7	90,78	1,0
3.Vj	91,52	1,6	99,62	-0,5	91,87	2,1	90,93	0,2
4.Vj	92,17	1,2	99,94	0,3	92,23	1,0	90,72	-0,2
1996 1.Vj	88,29	0,1	100,45	-0,1	87,89	0,2	90,09	-0,7
2.Vj	90,97	0,8	99,64	-0,1	91,30	0,9	91,54	1,6
3.Vj	93,04	1,7	100,06	0,4	92,98	1,2	91,97	0,5
4.Vj	93,45	1,4	99,71	-0,2	93,72	1,6	92,29	0,3
1997 1.Vj	88,78	0,6	98,92	-1,5	89,75	2,1	91,98	-0,3
2.Vj	93,51	2,8	100,64	1,0	92,91	1,8	93,11	1,2
3.Vj	94,66	1,7	100,14	0,1	94,53	1,7	93,44	0,4
4.Vj	95,39	2,1	99,88	0,2	95,50	1,9	94,16	0,8
1998 1.Vj	92,69	4,4	99,83	0,9	92,85	3,5	95,10	1,0
2.Vj	94,19	0,7	99,66	-1,0	94,51	1,7	94,66	-0,5
3.Vj	96,29	1,7	100,21	0,1	96,09	1,7	94,92	0,3
4.Vj	96,74	1,4	100,66	0,8	96,10	0,6	94,86	-0,1
1999 1.Vj	93,54	0,9	99,93	0,1	93,61	0,8	95,83	1,0
2.Vj	95,71	1,6	100,15	0,5	95,57	1,1	95,72	-0,1
3.Vj	98,32	2,1	100,17	-0,0	98,15	2,1	96,93	1,3
4.Vj	100,01	3,4	100,65	-0,0	99,36	3,4	98,20	1,3
2000 1.Vj	97,68	4,4	100,80	0,9	96,90	3,5	99,11	0,9
2.Vj	99,85	4,3	99,74	-0,4	100,11	4,8	100,27	1,2
3.Vj	101,09	2,8	99,58	-0,6	101,52	3,4	100,25	-0,0
4.Vj	101,40	1,4	99,87	-0,8	101,53	2,2	100,42	0,2
2001 1.Vj	99,59	2,0	100,42	-0,4	99,18	2,4	101,36	0,9
2.Vj	100,90	1,1	99,69	-0,1	101,22	1,1	101,40	0,0
3.Vj	102,07	1,0	99,54	-0,0	102,54	1,0	101,24	-0,2
4.Vj	102,40	1,0	99,83	-0,0	102,57	1,0	101,51	0,3
2002 1.Vj	98,54	-1,1	99,52	-0,9	99,01	-0,2	101,12	-0,4
2.Vj	101,14	0,2	100,11	0,4	101,03	-0,2	101,22	0,1
3.Vj	103,03	0,9	100,07	0,5	102,96	0,4	101,65	0,4
4.Vj	102,24	-0,2	99,71	-0,1	102,54	-0,0	101,54	-0,1
2003 1.Vj	98,78	0,2	99,76	0,2	99,02	0,0	101,11	-0,4
2.Vj	100,27	-0,9	99,68	-0,4	100,59	-0,4	100,75	-0,4
3.Vj	102,60	-0,4	100,13	0,1	102,47	-0,5	101,14	0,4
4.Vj	102,53	0,3	99,88	0,2	102,65	0,1	101,72	0,6
2004 1.Vj	100,42	1,7	100,40	0,6	100,02	1,0	102,11	0,4
2.Vj	102,03	1,8	100,16	0,5	101,86	1,3	102,00	-0,1
3.Vj	103,38	0,8	100,16	0,0	103,21	0,7	101,85	-0,1
4.Vj	103,41	0,9	100,64	0,8	102,75	0,1	101,88	0,0
2005 1.Vj	99,84	-0,6	99,40	-1,0	100,44	0,4	102,54	0,6
2.Vj	103,78	1,7	101,08	0,9	102,68	0,8	102,81	0,3
3.Vj	104,80	1,4	100,07	-0,1	104,73	1,5	103,34	0,5
4.Vj	104,52	1,1	100,07	-0,6	104,45	1,7	103,62	0,3
2006 1.Vj	102,90	3,1	100,68	1,3	102,20	1,8	104,32	0,7
2.Vj	104,82	1,0	99,69	-1,4	105,14	2,4	105,26	0,9

1) Quelle: Deutsche Bundesbank. – 2) Veränderung der Kalenderfaktoren gegenüber dem Vorjahresquartal. – 3) Ursprungswerte dividiert durch Kalenderfaktoren. – 4) Veränderung gegenüber dem dem Vorjahresquartal. – 5) Veränderung gegenüber dem Vorquartal.

1 Bruttoinlandsprodukt, preisbereinigt
1.2 Komponentenzerlegung nach Census X-12-ARIMA

Vierteljahr	Ursprungswerte		Saison- und kalenderbereinigte Werte		Trend		Faktoren			Jahresrate	Überhang
	1	2	3	4	5	6	Kalender	Saison	Rest	10	11
	2000=100	%	2000=100	%	2000=100	%					%
1994 1.Vj	86,13	2,8	88,04	1,2	87,83	0,8	100,30	97,55	100,23	5,1	1,8
2.Vj	88,22	2,5	88,38	0,4	88,48	0,7	100,12	99,71	99,87	1,6	2,1
3.Vj	90,04	2,6	89,10	0,8	89,10	0,7	100,08	100,98	99,99	3,3	2,5
4.Vj	91,05	2,7	89,79	0,8	89,64	0,6	99,67	101,74	100,16	3,1	1,1
1995 1.Vj	88,19	2,4	89,88	0,1	90,09	0,5	100,59	97,56	99,76	0,4	1,2
2.Vj	90,28	2,3	90,78	1,0	90,64	0,6	99,74	99,71	100,16	4,1	1,9
3.Vj	91,52	1,6	90,93	0,2	90,96	0,4	99,62	101,03	99,97	0,7	2,0
4.Vj	92,17	1,2	90,72	- 0,2	90,53	- 0,5	99,94	101,67	100,21	- 0,9	0,2
1996 1.Vj	88,29	0,1	90,09	- 0,7	90,50	- 0,0	100,45	97,56	99,55	- 2,7	- 0,5
2.Vj	90,97	0,8	91,54	1,6	91,24	0,8	99,64	99,74	100,32	6,6	0,7
3.Vj	93,04	1,7	91,97	0,5	92,07	0,9	100,06	101,10	99,89	1,9	0,9
4.Vj	93,45	1,4	92,29	0,3	92,10	0,0	99,71	101,55	100,21	1,4	0,9
1997 1.Vj	88,78	0,6	91,98	- 0,3	92,30	0,2	98,92	97,58	99,66	- 1,3	0,6
2.Vj	93,51	2,8	93,11	1,2	92,86	0,6	100,64	99,78	100,27	5,0	1,5
3.Vj	94,66	1,7	93,44	0,4	93,54	0,7	100,14	101,16	99,89	1,4	1,7
4.Vj	95,39	2,1	94,16	0,8	94,27	0,8	99,88	101,42	99,89	3,1	1,1
1998 1.Vj	92,69	4,4	95,10	1,0	94,85	0,6	99,83	97,61	100,29	4,1	2,1
2.Vj	94,19	0,7	94,66	- 0,5	94,91	0,1	99,66	99,82	99,76	- 1,8	1,7
3.Vj	96,29	1,7	94,92	0,3	94,77	- 0,1	100,21	101,21	100,18	1,1	1,9
4.Vj	96,74	1,4	94,86	- 0,1	95,13	0,4	100,66	101,29	99,74	- 0,3	- 0,0
1999 1.Vj	93,54	0,9	95,83	1,0	95,51	0,4	99,93	97,68	100,34	4,2	1,0
2.Vj	95,71	1,6	95,72	- 0,1	96,00	0,5	100,15	99,83	99,72	- 0,5	0,9
3.Vj	98,32	2,1	96,93	1,3	96,88	0,9	100,17	101,25	100,06	5,2	1,5
4.Vj	100,01	3,4	98,20	1,3	98,13	1,3	100,65	101,17	100,08	5,3	1,6
2000 1.Vj	97,68	4,4	99,11	0,9	99,27	1,2	100,80	97,76	99,85	3,8	2,5
2.Vj	99,85	4,3	100,27	1,2	100,08	0,8	99,74	99,83	100,21	4,8	3,4
3.Vj	101,09	2,8	100,25	- 0,0	100,31	0,2	99,58	101,26	99,94	- 0,1	3,4
4.Vj	101,40	1,4	100,42	0,2	100,59	0,3	99,87	101,10	99,84	0,7	0,4
2001 1.Vj	99,59	2,0	101,36	0,9	101,20	0,6	100,42	97,84	100,17	3,8	1,3
2.Vj	100,90	1,1	101,40	0,0	101,42	0,2	99,69	99,80	100,00	0,2	1,4
3.Vj	102,07	1,0	101,24	- 0,2	101,38	- 0,0	99,54	101,27	99,88	- 0,6	1,3
4.Vj	102,40	1,0	101,51	0,3	101,35	- 0,0	99,83	101,04	100,16	1,1	0,1
2002 1.Vj	98,54	- 1,1	101,12	- 0,4	101,23	- 0,1	99,52	97,90	99,91	- 1,5	- 0,3
2.Vj	101,14	0,2	101,22	0,1	101,29	0,1	100,11	99,79	99,95	0,4	- 0,2
3.Vj	103,03	0,9	101,65	0,4	101,57	0,3	100,07	101,28	100,08	1,7	0,0
4.Vj	102,24	- 0,2	101,54	- 0,1	101,52	- 0,0	99,71	101,00	100,00	- 0,4	0,2
2003 1.Vj	98,78	0,2	101,11	- 0,4	101,10	- 0,4	99,76	97,91	100,03	- 1,7	- 0,3
2.Vj	100,27	- 0,9	100,75	- 0,4	100,87	- 0,2	99,68	99,81	99,91	- 1,4	- 0,5
3.Vj	102,60	- 0,4	101,14	0,4	101,13	0,3	100,13	101,30	100,02	1,6	- 0,3
4.Vj	102,53	0,3	101,72	0,6	101,70	0,6	99,88	100,95	99,98	2,3	0,5
2004 1.Vj	100,42	1,7	102,11	0,4	102,07	0,4	100,40	97,92	100,07	1,5	0,9
2.Vj	102,03	1,8	102,00	- 0,1	102,06	- 0,0	100,16	99,83	99,98	- 0,4	0,8
3.Vj	103,38	0,8	101,85	- 0,1	101,84	- 0,2	100,16	101,32	100,03	- 0,6	0,8
4.Vj	103,41	0,9	101,88	0,0	101,94	0,1	100,64	100,91	99,89	0,1	- 0,1
2005 1.Vj	99,84	- 0,6	102,54	0,6	102,34	0,4	99,40	97,93	100,12	2,6	0,6
2.Vj	103,78	1,7	102,81	0,3	102,83	0,5	101,08	99,84	99,92	1,1	0,8
3.Vj	104,80	1,4	103,34	0,5	103,30	0,5	100,07	101,33	100,05	2,1	1,0
4.Vj	104,52	1,1	103,62	0,3	100,07	100,88	...	1,1	0,5
2006 1.Vj	102,90	3,1	104,32	0,7	100,68	97,95	...	2,7	1,2
2.Vj	104,82	1,0	105,26	0,9	99,69	99,85	...	3,7	1,9

1 Bruttoinlandsprodukt, preisbereinigt

1.3 Ergebnisse nach BV4.1

Vierteljahr	Ursprungs- werte		Werte nach BV4.1					
			Kalender- komponente	Kalender- einfluss 1)	kalenderbereinigt 2)		saison- und kalenderbereinigt	
	1	2	3	4	5	6	7	8
	2000=100	% 3)			2000=100	% 3)	2000=100	% 4)
1994 1.Vj	86,13	2,8	0,09	0,8	86,04	2,0	88,03	1,5
2.Vj	88,22	2,5	0,09	0,0	88,13	2,5	88,37	0,4
3.Vj	90,04	2,6	0,30	-0,2	89,74	2,7	88,85	0,5
4.Vj	91,05	2,7	0,06	-0,4	90,99	3,2	89,50	0,7
1995 1.Vj	88,19	2,4	0,59	0,6	87,60	1,8	90,00	0,6
2.Vj	90,28	2,3	-0,10	-0,2	90,38	2,6	90,45	0,5
3.Vj	91,52	1,6	-0,20	-0,6	91,72	2,2	90,67	0,2
4.Vj	92,17	1,2	-0,19	-0,3	92,36	1,5	90,70	0,0
1996 1.Vj	88,29	0,1	0,53	-0,1	87,76	0,2	90,50	-0,2
2.Vj	90,97	0,8	-0,39	-0,3	91,36	1,1	91,37	1,0
3.Vj	93,04	1,7	0,00	0,2	93,04	1,4	92,04	0,7
4.Vj	93,45	1,4	-0,82	-0,7	94,27	2,1	92,60	0,6
1997 1.Vj	88,78	0,6	-0,76	-1,5	89,54	2,0	91,98	-0,7
2.Vj	93,51	2,8	0,15	0,6	93,36	2,2	93,51	1,7
3.Vj	94,66	1,7	-0,03	-0,0	94,69	1,8	93,85	0,4
4.Vj	95,39	2,1	-0,70	0,1	96,09	1,9	94,64	0,8
1998 1.Vj	92,69	4,4	-0,53	0,3	93,22	4,1	95,09	0,5
2.Vj	94,19	0,7	-0,41	-0,6	94,60	1,3	94,97	-0,1
3.Vj	96,29	1,7	0,29	0,3	96,00	1,4	95,15	0,2
4.Vj	96,74	1,4	0,43	1,2	96,31	0,2	95,11	-0,0
1999 1.Vj	93,54	0,9	-0,55	-0,0	94,09	0,9	95,78	0,7
2.Vj	95,71	1,6	0,09	0,5	95,62	1,1	95,94	0,2
3.Vj	98,32	2,1	0,44	0,2	97,88	2,0	96,93	1,0
4.Vj	100,01	3,4	0,93	0,5	99,08	2,9	97,98	1,1
2000 1.Vj	97,68	4,4	0,72	1,4	96,96	3,1	98,92	1,0
2.Vj	99,85	4,3	-0,10	-0,2	99,95	4,5	100,07	1,2
3.Vj	101,09	2,8	-0,20	-0,7	101,29	3,5	100,16	0,1
4.Vj	101,40	1,4	-0,19	-1,1	101,59	2,5	100,48	0,3
2001 1.Vj	99,59	2,0	0,99	0,3	98,60	1,7	100,88	0,4
2.Vj	100,90	1,1	-0,07	0,0	100,97	1,0	101,15	0,3
3.Vj	102,07	1,0	-0,79	-0,6	102,86	1,6	101,47	0,3
4.Vj	102,40	1,0	-0,20	-0,0	102,60	1,0	101,32	-0,1
2002 1.Vj	98,54	-1,1	-0,28	-1,3	98,82	0,2	101,26	-0,1
2.Vj	101,14	0,2	0,11	0,2	101,03	0,1	101,40	0,1
3.Vj	103,03	0,9	0,00	0,8	103,03	0,2	101,63	0,2
4.Vj	102,24	-0,2	-0,82	-0,6	103,06	0,4	101,64	0,0
2003 1.Vj	98,78	0,2	-0,07	0,2	98,85	0,0	101,16	-0,5
2.Vj	100,27	-0,9	-0,54	-0,6	100,81	-0,2	101,17	0,0
3.Vj	102,60	-0,4	-0,03	-0,0	102,63	-0,4	101,43	0,3
4.Vj	102,53	0,3	-0,70	0,1	103,23	0,2	102,07	0,6
2004 1.Vj	100,42	1,7	0,09	0,2	100,33	1,5	102,33	0,3
2.Vj	102,03	1,8	0,09	0,6	101,94	1,1	102,04	-0,3
3.Vj	103,38	0,8	0,44	0,5	102,94	0,3	101,81	-0,2
4.Vj	103,41	0,9	0,93	1,6	102,48	-0,7	101,82	0,0
2005 1.Vj	99,84	-0,6	-0,61	-0,7	100,45	0,1	102,30	0,5
2.Vj	103,78	1,7	0,79	0,7	102,99	1,0	102,87	0,6
3.Vj	104,80	1,4	0,30	-0,1	104,50	1,5	103,32	0,4
4.Vj	104,52	1,1	0,55	-0,4	103,97	1,5	103,53	0,2
2006 1.Vj	102,90	3,1	0,59	1,2	102,31	1,9	104,19	0,6
2.Vj	104,82	1,0	-0,10	-0,9	104,92	1,9	104,72	0,5

1) Veränderung der Kalenderkomponenten zum Ursprungswert des Vorjahresquartals. – 2) Ursprungswerte abzüglich Kalenderkomponenten. – 3) Veränderung gegenüber dem Vorjahresquartal. – 4) Veränderung gegenüber dem Vorquartal.

1 Bruttoinlandsprodukt, preisbereinigt
1.4 Komponentenzerlegung nach BV4.1

Vierteljahr	Ursprungswerte		Saison- und kalenderbereinigte Werte		Trend		Komponenten			Jahresrate	Überhang
	1	2	3	4	5	6	Kalender	Saison	Rest	10	11
	2000=100	%	2000=100	%	2000=100	%					%
1994 1.Vj	86,13	2,8	88,03	1,5	87,73	0,9	0,09	- 1,98	0,29	6,2	1,8
2.Vj	88,22	2,5	88,37	0,4	88,37	0,7	0,09	- 0,24	0,00	1,6	2,1
3.Vj	90,04	2,6	88,85	0,5	88,94	0,6	0,30	0,89	- 0,09	2,2	2,4
4.Vj	91,05	2,7	89,50	0,7	89,47	0,6	0,06	1,48	0,04	3,0	0,9
1995 1.Vj	88,19	2,4	90,00	0,6	89,99	0,6	0,59	- 2,39	0,01	2,3	1,5
2.Vj	90,28	2,3	90,45	0,5	90,40	0,5	- 0,10	- 0,07	0,05	2,0	1,9
3.Vj	91,52	1,6	90,67	0,2	90,57	0,2	- 0,20	1,04	0,11	1,0	2,0
4.Vj	92,17	1,2	90,70	0,0	90,66	0,1	- 0,19	1,67	0,04	0,1	0,3
1996 1.Vj	88,29	0,1	90,50	- 0,2	90,84	0,2	0,53	- 2,74	- 0,34	- 0,9	0,0
2.Vj	90,97	0,8	91,37	1,0	91,33	0,5	- 0,39	- 0,01	0,05	3,9	0,8
3.Vj	93,04	1,7	92,04	0,7	91,93	0,7	0,00	1,01	0,10	3,0	1,1
4.Vj	93,45	1,4	92,60	0,6	92,54	0,7	- 0,82	1,66	0,06	2,5	1,1
1997 1.Vj	88,78	0,6	91,98	- 0,7	93,00	0,5	- 0,76	- 2,44	- 1,02	- 2,7	0,4
2.Vj	93,51	2,8	93,51	1,7	93,47	0,5	0,15	- 0,15	0,04	6,8	1,6
3.Vj	94,66	1,7	93,85	0,4	94,01	0,6	- 0,03	0,84	- 0,16	1,5	1,8
4.Vj	95,39	2,1	94,64	0,8	94,57	0,6	- 0,70	1,45	0,08	3,4	1,2
1998 1.Vj	92,69	4,4	95,09	0,5	94,90	0,3	- 0,53	- 1,87	0,19	1,9	1,7
2.Vj	94,19	0,7	94,97	- 0,1	95,01	0,1	- 0,41	- 0,37	- 0,05	- 0,5	1,6
3.Vj	96,29	1,7	95,15	0,2	95,12	0,1	0,29	0,85	0,03	0,8	1,7
4.Vj	96,74	1,4	95,11	- 0,0	95,26	0,1	0,43	1,20	- 0,15	- 0,2	0,0
1999 1.Vj	93,54	0,9	95,78	0,7	95,65	0,4	- 0,55	- 1,70	0,14	2,8	0,7
2.Vj	95,71	1,6	95,94	0,2	96,16	0,5	0,09	- 0,33	- 0,22	0,7	0,9
3.Vj	98,32	2,1	96,93	1,0	96,96	0,8	0,44	0,96	- 0,03	4,2	1,4
4.Vj	100,01	3,4	97,98	1,1	97,94	1,0	0,93	1,10	0,04	4,4	1,4
2000 1.Vj	97,68	4,4	98,92	1,0	98,94	1,0	0,72	- 1,96	- 0,03	3,9	2,3
2.Vj	99,85	4,3	100,07	1,2	99,79	0,9	- 0,10	- 0,12	0,28	4,7	3,2
3.Vj	101,09	2,8	100,16	0,1	100,24	0,5	- 0,20	1,13	- 0,08	0,4	3,3
4.Vj	101,40	1,4	100,48	0,3	100,56	0,3	- 0,19	1,12	- 0,08	1,3	0,6
2001 1.Vj	99,59	2,0	100,88	0,4	100,88	0,3	0,99	- 2,27	0,00	1,6	1,0
2.Vj	100,90	1,1	101,15	0,3	101,18	0,3	- 0,07	- 0,17	- 0,03	1,1	1,2
3.Vj	102,07	1,0	101,47	0,3	101,35	0,2	- 0,79	1,39	0,12	1,3	1,3
4.Vj	102,40	1,0	101,32	- 0,1	101,35	0,0	- 0,20	1,28	- 0,03	- 0,6	0,1
2002 1.Vj	98,54	- 1,1	101,26	- 0,1	101,36	0,0	- 0,28	- 2,45	- 0,10	- 0,2	0,1
2.Vj	101,14	0,2	101,40	0,1	101,44	0,1	0,11	- 0,37	- 0,04	0,6	0,2
3.Vj	103,03	0,9	101,63	0,2	101,51	0,1	0,00	1,41	0,12	0,9	0,3
4.Vj	102,24	- 0,2	101,64	0,0	101,48	- 0,0	- 0,82	1,42	0,16	0,0	0,2
2003 1.Vj	98,78	0,2	101,16	- 0,5	101,32	- 0,2	- 0,07	- 2,31	- 0,15	- 1,9	- 0,3
2.Vj	100,27	- 0,9	101,17	0,0	101,30	- 0,0	- 0,54	- 0,36	- 0,13	0,0	- 0,3
3.Vj	102,60	- 0,4	101,43	0,3	101,53	0,2	- 0,03	1,20	- 0,10	1,0	- 0,2
4.Vj	102,53	0,3	102,07	0,6	101,93	0,4	- 0,70	1,16	0,14	2,5	0,6
2004 1.Vj	100,42	1,7	102,33	0,3	102,13	0,2	0,09	- 2,00	0,20	1,0	0,9
2.Vj	102,03	1,8	102,04	- 0,3	102,02	- 0,1	0,09	- 0,10	0,02	- 1,1	0,6
3.Vj	103,38	0,8	101,81	- 0,2	101,88	- 0,1	0,44	1,14	- 0,08	- 0,9	0,5
4.Vj	103,41	0,9	101,82	0,0	101,98	0,1	0,93	0,66	- 0,16	0,0	- 0,2
2005 1.Vj	99,84	- 0,6	102,30	0,5	102,33	0,3	- 0,61	- 1,85	- 0,03	1,9	0,3
2.Vj	103,78	1,7	102,87	0,6	102,75	0,4	0,79	0,12	0,12	2,2	0,7
3.Vj	104,80	1,4	103,32	0,4	103,20	0,4	0,30	1,18	0,11	1,8	0,9
4.Vj	104,52	1,1	103,53	0,2	103,68	0,5	0,55	0,45	- 0,15	0,8	0,5
2006 1.Vj	102,90	3,1	104,19	0,6	104,16	0,5	0,59	- 1,88	0,03	2,6	1,2
2.Vj	104,82	1,0	104,72	0,5	104,62	0,4	- 0,10	0,20	0,10	2,1	1,5

2 Ergebnisse nach Census X-12-ARIMA

2.1 Tabellen für die Gesamtwirtschaft

2.1.1 Bruttoinlandsprodukt und Nationaleinkommen

Saisonbereinigte Ergebnisse nach Census X-12-ARIMA

Vierteljahr		Brutto- inlands- produkt	Primäreinkommen			Brutto- national- einkommen (Sp.1+2)	Abschrei- bungen	Netto- national- einkommen (Sp.5–6)
			Saldo (Sp. 3–4)	aus der übrigen Welt	an die übrige Welt			
		1	2	3	4	5	6	7
Mrd. EUR								
2001	1.Vj	528,04	– 5,77	26,96	32,73	522,27	78,45	443,82
	2.Vj	526,50	– 4,86	26,97	31,83	521,64	78,93	442,71
	3.Vj	525,58	– 5,83	25,11	30,94	519,75	79,54	440,21
	4.Vj	533,05	– 4,55	25,32	29,87	528,50	79,50	449,00
2002	1.Vj	531,34	– 7,95	26,19	34,14	523,39	80,50	442,89
	2.Vj	534,29	– 7,33	26,66	33,99	526,96	80,54	446,42
	3.Vj	538,71	– 4,55	27,66	32,21	534,16	80,47	453,69
	4.Vj	538,85	– 6,70	26,03	32,73	532,15	80,38	451,77
2003	1.Vj	536,99	– 3,96	27,82	31,78	533,03	80,89	452,14
	2.Vj	536,48	– 5,16	27,68	32,84	531,32	80,66	450,66
	3.Vj	543,13	– 4,24	28,48	32,72	538,89	80,57	458,32
	4.Vj	544,90	– 2,37	29,19	31,56	542,53	80,64	461,89
2004	1.Vj	551,18	– 1,82	29,76	31,58	549,36	81,00	468,36
	2.Vj	551,34	0,21	31,34	31,13	551,55	81,88	469,67
	3.Vj	550,75	1,36	32,74	31,38	552,11	82,09	470,02
	4.Vj	553,94	2,47	34,32	31,85	556,41	81,97	474,44
2005	1.Vj	552,70	2,17	35,61	33,44	554,87	83,95	470,92
	2.Vj	563,17	1,53	35,49	33,96	564,70	83,59	481,11
	3.Vj	561,28	2,09	36,25	34,16	563,37	83,50	479,87
	4.Vj	563,86	1,37	36,47	35,10	565,23	83,26	481,97
2006	1.Vj	572,18	– 0,51	37,68	38,19	571,67	82,47	489,20
	2.Vj	573,03	– 2,14	41,48	43,62	570,89	83,04	487,85
Veränderung gegenüber dem Vorquartal								
		in %	in Mrd. EUR		in %			
2001	1.Vj	2,3	– 2,12	– 19,7	– 12,1	1,9	0,2	2,2
	2.Vj	– 0,3	0,91	0,0	– 2,7	– 0,1	0,6	– 0,3
	3.Vj	– 0,2	– 0,97	– 6,9	– 2,8	– 0,4	0,8	– 0,6
	4.Vj	1,4	1,28	0,8	– 3,5	1,7	– 0,1	2,0
2002	1.Vj	– 0,3	– 3,40	3,4	14,3	– 1,0	1,3	– 1,4
	2.Vj	0,6	0,62	1,8	– 0,4	0,7	0,0	0,8
	3.Vj	0,8	2,78	3,8	– 5,2	1,4	– 0,1	1,6
	4.Vj	0,0	– 2,15	– 5,9	1,6	– 0,4	– 0,1	– 0,4
2003	1.Vj	– 0,3	2,74	6,9	– 2,9	0,2	0,6	0,1
	2.Vj	– 0,1	– 1,20	– 0,5	3,3	– 0,3	– 0,3	– 0,3
	3.Vj	1,2	0,92	2,9	– 0,4	1,4	– 0,1	1,7
	4.Vj	0,3	1,87	2,5	– 3,5	0,7	0,1	0,8
2004	1.Vj	1,2	0,55	2,0	0,1	1,3	0,4	1,4
	2.Vj	0,0	2,03	5,3	– 1,4	0,4	1,1	0,3
	3.Vj	– 0,1	1,15	4,5	0,8	0,1	0,3	0,1
	4.Vj	0,6	1,11	4,8	1,5	0,8	– 0,1	0,9
2005	1.Vj	– 0,2	– 0,30	3,8	5,0	– 0,3	2,4	– 0,7
	2.Vj	1,9	– 0,64	– 0,3	1,6	1,8	– 0,4	2,2
	3.Vj	– 0,3	0,56	2,1	0,6	– 0,2	– 0,1	– 0,3
	4.Vj	0,5	– 0,72	0,6	2,8	0,3	– 0,3	0,4
2006	1.Vj	1,5	– 1,88	3,3	8,8	1,1	– 0,9	1,5
	2.Vj	0,1	– 1,63	10,1	14,2	– 0,1	0,7	– 0,3

2.1.2 Volkseinkommen und verfügbares Einkommen der Volkswirtschaft

Saisonbereinigte Ergebnisse nach Census X-12-ARIMA

Vierteljahr	Volkseinkommen			Produktions- und Import- abgaben abzgl. Subven- tionen 1)	Netto- national- einkommen (Sp.1+4)	Laufende Transfers		Verfügbares Einkommen (Sp.5+6-7)
	ins- gesamt	Arbeit- nehmer- entgelt (Inländer)	Unterneh- mens- und Vermögens- einkommen (Sp.1-2)			aus der an die übrige(n) Welt		
						1	2	
	Mrd. EUR							
2001 1.Vj	390,23	278,94	111,29	53,59	443,82	2,22	8,07	437,97
2.Vj	387,62	279,70	107,92	55,09	442,71	2,25	8,63	436,33
3.Vj	388,14	279,88	108,26	52,07	440,21	3,13	6,90	436,44
4.Vj	394,85	282,09	112,76	54,15	449,00	1,94	8,01	442,93
2002 1.Vj	389,37	281,44	107,93	53,52	442,89	2,42	8,19	437,12
2.Vj	393,04	281,32	111,72	53,38	446,42	2,01	8,55	439,88
3.Vj	397,46	282,69	114,77	56,23	453,69	2,50	8,82	447,37
4.Vj	396,26	282,88	113,38	55,51	451,77	2,67	9,11	445,33
2003 1.Vj	395,64	282,84	112,80	56,50	452,14	2,34	8,38	446,10
2.Vj	393,61	282,26	111,35	57,05	450,66	2,32	9,30	443,68
3.Vj	404,81	283,71	121,10	53,51	458,32	2,31	9,29	451,34
4.Vj	402,94	282,89	120,05	58,95	461,89	2,03	8,24	455,68
2004 1.Vj	409,73	284,99	124,74	58,63	468,36	2,06	9,18	461,24
2.Vj	413,41	284,51	128,90	56,26	469,67	2,01	9,36	462,32
3.Vj	414,13	283,92	130,21	55,89	470,02	2,15	9,30	462,87
4.Vj	413,30	283,39	129,91	61,14	474,44	2,03	8,36	468,11
2005 1.Vj	413,00	283,24	129,76	57,92	470,92	2,29	10,87	462,34
2.Vj	422,02	282,90	139,12	59,09	481,11	2,40	9,17	474,34
3.Vj	420,50	281,61	138,89	59,37	479,87	2,41	9,20	473,08
4.Vj	419,62	281,50	138,12	62,35	481,97	2,72	9,00	475,69
2006 1.Vj	426,98	282,84	144,14	62,22	489,20	2,79	9,65	482,34
2.Vj	424,64	284,30	140,34	63,21	487,85	3,22	8,64	482,43
	Veränderung gegenüber dem Vorquartal							
	in %				in Mrd. EUR			in %
2001 1.Vj	2,0	0,4	6,2	3,7	2,2	- 0,14	- 0,17	2,2
2.Vj	- 0,7	0,3	- 3,0	2,8	- 0,3	0,03	0,56	- 0,4
3.Vj	0,1	0,1	0,3	- 5,5	- 0,6	0,88	- 1,73	0,0
4.Vj	1,7	0,8	4,2	4,0	2,0	- 1,19	1,11	1,5
2002 1.Vj	- 1,4	- 0,2	- 4,3	- 1,2	- 1,4	0,48	0,18	- 1,3
2.Vj	0,9	- 0,0	3,5	- 0,3	0,8	- 0,41	0,36	0,6
3.Vj	1,1	0,5	2,7	5,3	1,6	0,49	0,27	1,7
4.Vj	- 0,3	0,1	- 1,2	- 1,3	- 0,4	0,17	0,29	- 0,5
2003 1.Vj	- 0,2	- 0,0	- 0,5	1,8	0,1	- 0,33	- 0,73	0,2
2.Vj	- 0,5	- 0,2	- 1,3	1,0	- 0,3	- 0,02	0,92	- 0,5
3.Vj	2,8	0,5	8,8	- 6,2	1,7	- 0,01	- 0,01	1,7
4.Vj	- 0,5	- 0,3	- 0,9	10,2	0,8	- 0,28	- 1,05	1,0
2004 1.Vj	1,7	0,7	3,9	- 0,5	1,4	0,03	0,94	1,2
2.Vj	0,9	- 0,2	3,3	- 4,0	0,3	- 0,05	0,18	0,2
3.Vj	0,2	- 0,2	1,0	- 0,7	0,1	0,14	- 0,06	0,1
4.Vj	- 0,2	- 0,2	- 0,2	9,4	0,9	- 0,12	- 0,94	1,1
2005 1.Vj	- 0,1	- 0,1	- 0,1	- 5,3	- 0,7	0,26	2,51	- 1,2
2.Vj	2,2	- 0,1	7,2	2,0	2,2	0,11	- 1,70	2,6
3.Vj	- 0,4	- 0,5	- 0,2	0,5	- 0,3	0,01	0,03	- 0,3
4.Vj	- 0,2	- 0,0	- 0,6	5,0	0,4	0,31	- 0,20	0,6
2006 1.Vj	1,8	0,5	4,4	- 0,2	1,5	0,07	0,65	1,4
2.Vj	- 0,5	0,5	- 2,6	1,6	- 0,3	0,43	- 1,01	0,0

1) Vom Staat empfangene Abgaben bzw. vom Staat gezahlte Subventionen.

2.1.3 Verfügbares Einkommen der privaten Haushalte *) und seine Verwendung

Saisonbereinigte Ergebnisse nach Census X-12-ARIMA

Vierteljahr	Ausgabenkonzept		Verbrauchskonzept		Zunahme betrieblicher Versorgungsansprüche	Bezugsgröße für die Sparquote (Sp.1+5)	Sparen (Sp.6–2 oder 3–4+5)	Sparquote (Sp.7 in % von 6)	Verfügbares Einkommen (Ausgabenkonzept) je Einwohner
	Verfügbares Einkommen	Private Konsumausgaben	Verfügbares Einkommen 1)	Individualkonsum 2)					
	1	2	3	4	5	6	7	8	9
Mrd. EUR					% EUR				
2001 1.Vj	341,20	312,07	398,70	369,57	3,71	344,91	32,84	9,5	4 147
2.Vj	344,29	315,22	401,63	372,56	3,86	348,15	32,93	9,5	4 182
3.Vj	344,93	315,73	402,46	373,26	3,91	348,84	33,11	9,5	4 188
4.Vj	343,67	315,54	403,17	375,04	3,95	347,62	32,08	9,2	4 170
2002 1.Vj	341,66	312,99	400,16	371,49	4,00	345,66	32,67	9,5	4 144
2.Vj	345,66	314,99	405,05	374,38	4,24	349,90	34,91	10,0	4 191
3.Vj	349,09	317,62	408,37	376,90	4,64	353,73	36,11	10,2	4 232
4.Vj	348,82	317,86	409,90	378,94	4,65	353,47	35,61	10,1	4 227
2003 1.Vj	351,44	318,07	411,63	378,26	4,35	355,79	37,72	10,6	4 259
2.Vj	352,76	320,65	413,31	381,20	4,46	357,22	36,57	10,2	4 275
3.Vj	353,43	321,69	414,51	382,77	4,53	357,96	36,27	10,1	4 283
4.Vj	353,60	321,34	415,15	382,89	4,54	358,14	36,80	10,3	4 285
2004 1.Vj	356,61	323,66	416,86	383,91	4,64	361,25	37,59	10,4	4 322
2.Vj	357,66	324,75	417,77	384,86	4,77	362,43	37,68	10,4	4 335
3.Vj	358,79	325,48	419,70	386,39	4,84	363,63	38,15	10,5	4 349
4.Vj	362,60	329,05	421,96	388,41	4,90	367,50	38,45	10,5	4 396
2005 1.Vj	359,97	325,83	421,14	387,00	4,44	364,41	38,58	10,6	4 364
2.Vj	365,55	330,77	427,30	392,52	4,50	370,05	39,28	10,6	4 432
3.Vj	367,39	332,66	429,61	394,88	4,56	371,95	39,29	10,6	4 455
4.Vj	366,83	331,79	428,46	393,42	4,65	371,48	39,69	10,7	4 450
2006 1.Vj	370,65	336,47	434,23	400,05	5,16	375,81	39,34	10,5	4 497
2.Vj	369,57	335,82	433,56	399,81	5,06	374,63	38,81	10,4	4 486
Veränderung gegenüber dem Vorquartal in %									
2001 1.Vj	3,0	2,4	2,6	2,0	– 5,6	2,9	7,6	X	2,9
2.Vj	0,9	1,0	0,7	0,8	4,0	0,9	0,3	X	0,8
3.Vj	0,2	0,2	0,2	0,2	1,3	0,2	0,5	X	0,1
4.Vj	– 0,4	– 0,1	0,2	0,5	1,0	– 0,3	– 3,1	X	– 0,4
2002 1.Vj	– 0,6	– 0,8	– 0,7	– 0,9	1,3	– 0,6	1,8	X	– 0,6
2.Vj	1,2	0,6	1,2	0,8	6,0	1,2	6,9	X	1,1
3.Vj	1,0	0,8	0,8	0,7	9,4	1,1	3,4	X	1,0
4.Vj	– 0,1	0,1	0,4	0,5	0,2	– 0,1	– 1,4	X	– 0,1
2003 1.Vj	0,8	0,1	0,4	– 0,2	– 6,5	0,7	5,9	X	0,8
2.Vj	0,4	0,8	0,4	0,8	2,5	0,4	– 3,0	X	0,4
3.Vj	0,2	0,3	0,3	0,4	1,6	0,2	– 0,8	X	0,2
4.Vj	0,0	– 0,1	0,2	0,0	0,2	0,1	1,5	X	0,0
2004 1.Vj	0,9	0,7	0,4	0,3	2,2	0,9	2,1	X	0,9
2.Vj	0,3	0,3	0,2	0,2	2,8	0,3	0,2	X	0,3
3.Vj	0,3	0,2	0,5	0,4	1,5	0,3	1,2	X	0,3
4.Vj	1,1	1,1	0,5	0,5	1,2	1,1	0,8	X	1,1
2005 1.Vj	– 0,7	– 1,0	– 0,2	– 0,4	– 9,4	– 0,8	0,3	X	– 0,7
2.Vj	1,6	1,5	1,5	1,4	1,4	1,5	1,8	X	1,6
3.Vj	0,5	0,6	0,5	0,6	1,3	0,5	0,0	X	0,5
4.Vj	– 0,2	– 0,3	– 0,3	– 0,4	2,0	– 0,1	1,0	X	– 0,1
2006 1.Vj	1,0	1,4	1,3	1,7	11,0	1,2	– 0,9	X	1,1
2.Vj	– 0,3	– 0,2	– 0,2	– 0,1	– 1,9	– 0,3	– 1,3	X	– 0,2

*) Einschl. privater Organisationen ohne Erwerbszweck. – 1) Verfügbares Einkommen (Ausgabenkonzept) zuzüglich soziale Sachtransfers des Staates (entsprechen den Konsumausgaben des Staates für den Individualverbrauch). – 2) Private Konsumausgaben zuzüglich der Konsumausgaben des Staates für den Individualverbrauch.

2.1.4 Arbeitnehmerentgelt, Löhne und Gehälter (Inländer)

Saisonbereinigte Ergebnisse nach Census X-12-ARIMA

Vierteljahr	Arbeit- nehmer- entgelt	Sozial- beiträge der Arbeitgeber	Brutto- löhne und -gehälter (Sp.1–2)	Abzüge der Arbeitnehmer			Nettolöhne und -gehälter (Sp.3–4)	Nachrichtlich		
				insgesamt (Sp.5+6)	Sozial- beiträge	Lohn- steuer		Arbeit- nehmer- entgelt	Brutto- löhne und -gehälter	Nettolöhne und -gehälter
	1	2	3	4	5	6	7	8	9	10
	Mrd. EUR						EUR			
2001 1.Vj	278,94	54,08	224,86	78,10	35,82	42,28	146,76	2 638	2 127	1 388
2.Vj	279,70	54,55	225,15	77,91	36,25	41,66	147,24	2 644	2 129	1 392
3.Vj	279,88	54,68	225,20	77,80	36,26	41,54	147,40	2 651	2 133	1 396
4.Vj	282,09	55,29	226,80	78,19	36,29	41,90	148,61	2 671	2 147	1 407
2002 1.Vj	281,44	54,79	226,65	79,12	36,57	42,55	147,53	2 664	2 145	1 396
2.Vj	281,32	54,81	226,51	79,09	36,68	42,41	147,42	2 673	2 153	1 401
3.Vj	282,69	55,34	227,35	79,09	36,74	42,35	148,26	2 699	2 171	1 416
4.Vj	282,88	55,23	227,65	78,94	36,44	42,50	148,71	2 713	2 183	1 426
2003 1.Vj	282,84	55,95	226,89	80,19	37,51	42,68	146,70	2 719	2 181	1 410
2.Vj	282,26	55,78	226,48	80,38	37,63	42,75	146,10	2 722	2 184	1 409
3.Vj	283,71	56,19	227,52	79,83	37,25	42,58	147,69	2 739	2 196	1 426
4.Vj	282,89	55,69	227,20	79,08	37,05	42,03	148,12	2 736	2 197	1 433
2004 1.Vj	284,99	55,89	229,10	78,83	37,91	40,92	150,27	2 749	2 210	1 449
2.Vj	284,51	55,56	228,95	77,64	37,58	40,06	151,31	2 741	2 205	1 458
3.Vj	283,92	55,56	228,36	77,54	37,73	39,81	150,82	2 737	2 201	1 454
4.Vj	283,39	55,52	227,87	77,14	37,46	39,68	150,73	2 736	2 200	1 455
2005 1.Vj	283,24	54,67	228,57	77,69	37,90	39,79	150,88	2 744	2 214	1 462
2.Vj	282,90	54,87	228,03	77,09	37,80	39,29	150,94	2 747	2 214	1 466
3.Vj	281,61	54,29	227,32	77,49	38,50	38,99	149,83	2 735	2 208	1 455
4.Vj	281,50	54,08	227,42	77,63	38,39	39,24	149,79	2 727	2 203	1 451
2006 1.Vj	282,84	54,45	228,39	79,32	39,16	40,16	149,07	2 741	2 214	1 445
2.Vj	284,30	54,36	229,94	80,37	39,56	40,81	149,57	2 746	2 221	1 445
	Veränderung gegenüber dem Vorquartal in %									
2001 1.Vj	0,4	– 1,4	0,8	– 1,3	– 0,6	– 2,0	2,0	0,5	0,9	2,1
2.Vj	0,3	0,9	0,1	– 0,2	1,2	– 1,5	0,3	0,2	0,1	0,3
3.Vj	0,1	0,2	0,0	– 0,1	0,0	– 0,3	0,1	0,3	0,2	0,3
4.Vj	0,8	1,1	0,7	0,5	0,1	0,9	0,8	0,8	0,7	0,8
2002 1.Vj	– 0,2	– 0,9	– 0,1	1,2	0,8	1,6	– 0,7	– 0,3	– 0,1	– 0,8
2.Vj	– 0,0	0,0	– 0,1	– 0,0	0,3	– 0,3	– 0,1	0,3	0,4	0,4
3.Vj	0,5	1,0	0,4	0,0	0,2	– 0,1	0,6	1,0	0,8	1,1
4.Vj	0,1	– 0,2	0,1	– 0,2	– 0,8	0,4	0,3	0,5	0,6	0,7
2003 1.Vj	– 0,0	1,3	– 0,3	1,6	2,9	0,4	– 1,4	0,2	– 0,1	– 1,1
2.Vj	– 0,2	– 0,3	– 0,2	0,2	0,3	0,2	– 0,4	0,1	0,1	– 0,1
3.Vj	0,5	0,7	0,5	– 0,7	– 1,0	– 0,4	1,1	0,6	0,5	1,2
4.Vj	– 0,3	– 0,9	– 0,1	– 0,9	– 0,5	– 1,3	0,3	– 0,1	0,0	0,5
2004 1.Vj	0,7	0,4	0,8	– 0,3	2,3	– 2,6	1,5	0,5	0,6	1,1
2.Vj	– 0,2	– 0,6	– 0,1	– 1,5	– 0,9	– 2,1	0,7	– 0,3	– 0,2	0,6
3.Vj	– 0,2	0,0	– 0,3	– 0,1	0,4	– 0,6	– 0,3	– 0,1	– 0,2	– 0,3
4.Vj	– 0,2	– 0,1	– 0,2	– 0,5	– 0,7	– 0,3	– 0,1	– 0,0	– 0,0	0,1
2005 1.Vj	– 0,1	– 1,5	0,3	0,7	1,2	0,3	0,1	0,3	0,6	0,5
2.Vj	– 0,1	0,4	– 0,2	– 0,8	– 0,3	– 1,3	0,0	0,1	0,0	0,3
3.Vj	– 0,5	– 1,1	– 0,3	0,5	1,9	– 0,8	– 0,7	– 0,4	– 0,3	– 0,8
4.Vj	– 0,0	– 0,4	0,0	0,2	– 0,3	0,6	– 0,0	– 0,3	– 0,2	– 0,3
2006 1.Vj	0,5	0,7	0,4	2,2	2,0	2,3	– 0,5	0,5	0,5	– 0,4
2.Vj	0,5	– 0,2	0,7	1,3	1,0	1,6	0,3	0,2	0,3	0,0

2.1.5 Masseneinkommen und verfügbares Einkommen der privaten Haushalte *)

Saisonbereinigte Ergebnisse nach Census X-12-ARIMA

Vierteljahr	Bruttolöhne und -gehälter	Abzüge	Nettolöhne und -gehälter	Monetäre Sozialleistungen	Abgaben auf soziale Leistungen, Verbrauchernahe Steuern	Masseneinkommen (Sp.3+4)	Betriebsüberschuss / Selbstständigen-einkommen, Vermögens-einkommen	Weitere empfangene abzüglich geleistete Transfers	Verfügbares Einkommen (Sp.5+6+7)
	1	2	3	4	5	6	7	8	9
Mrd. EUR									
2001 1.Vj	224,86	78,10	146,76	104,98	17,65	234,09	119,16	- 12,05	341,20
2.Vj	225,15	77,91	147,24	105,83	17,79	235,28	122,03	- 13,02	344,29
3.Vj	225,20	77,80	147,40	106,56	17,70	236,26	120,76	- 12,09	344,93
4.Vj	226,80	78,19	148,61	107,61	18,01	238,21	116,76	- 11,30	343,67
2002 1.Vj	226,65	79,12	147,53	108,74	17,93	238,34	114,30	- 10,98	341,66
2.Vj	226,51	79,09	147,42	109,72	18,58	238,56	119,39	- 12,29	345,66
3.Vj	227,35	79,09	148,26	111,89	18,85	241,30	118,10	- 10,31	349,09
4.Vj	227,65	78,94	148,71	113,13	20,44	241,40	117,43	- 10,01	348,82
2003 1.Vj	226,89	80,19	146,70	112,74	19,16	240,28	120,64	- 9,48	351,44
2.Vj	226,48	80,38	146,10	113,51	19,40	240,21	120,59	- 8,04	352,76
3.Vj	227,52	79,83	147,69	114,12	19,48	242,33	120,73	- 9,63	353,43
4.Vj	227,20	79,08	148,12	114,55	19,15	243,52	118,74	- 8,66	353,60
2004 1.Vj	229,10	78,83	150,27	114,96	19,73	245,50	120,91	- 9,80	356,61
2.Vj	228,95	77,64	151,31	114,39	20,18	245,52	120,65	- 8,51	357,66
3.Vj	228,36	77,54	150,82	113,92	19,89	244,85	123,45	- 9,51	358,79
4.Vj	227,87	77,14	150,73	113,97	19,60	245,10	126,43	- 8,93	362,60
2005 1.Vj	228,57	77,69	150,88	113,93	20,27	244,54	126,95	- 11,52	359,97
2.Vj	228,03	77,09	150,94	115,44	20,50	245,88	128,09	- 8,42	365,55
3.Vj	227,32	77,49	149,83	114,65	20,17	244,31	133,51	- 10,43	367,39
4.Vj	227,42	77,63	149,79	114,32	19,99	244,12	133,18	- 10,47	366,83
2006 1.Vj	228,39	79,32	149,07	115,14	20,46	243,75	137,01	- 10,11	370,65
2.Vj	229,94	80,37	149,57	114,82	19,78	244,61	134,18	- 9,22	369,57
Veränderung gegenüber dem Vorquartal									
in %									
							in Mrd. EUR		in %
2001 1.Vj	0,8	- 1,3	2,0	1,5	1,8	1,8	4,6	0,51	3,0
2.Vj	0,1	- 0,2	0,3	0,8	0,8	0,5	2,4	- 0,97	0,9
3.Vj	0,0	- 0,1	0,1	0,7	- 0,5	0,4	- 1,0	0,93	0,2
4.Vj	0,7	0,5	0,8	1,0	1,8	0,8	- 3,3	0,79	- 0,4
2002 1.Vj	- 0,1	1,2	- 0,7	1,1	- 0,4	0,1	- 2,1	0,32	- 0,6
2.Vj	- 0,1	- 0,0	- 0,1	0,9	3,6	0,1	4,5	- 1,31	1,2
3.Vj	0,4	0,0	0,6	2,0	1,5	1,1	- 1,1	1,98	1,0
4.Vj	0,1	- 0,2	0,3	1,1	8,4	0,0	- 0,6	0,30	- 0,1
2003 1.Vj	- 0,3	1,6	- 1,4	- 0,3	- 6,3	- 0,5	2,7	0,53	0,8
2.Vj	- 0,2	0,2	- 0,4	0,7	1,3	- 0,0	- 0,0	1,44	0,4
3.Vj	0,5	- 0,7	1,1	0,5	0,4	0,9	0,1	- 1,59	0,2
4.Vj	- 0,1	- 0,9	0,3	0,4	- 1,7	0,5	- 1,6	0,97	0,0
2004 1.Vj	0,8	- 0,3	1,5	0,4	3,0	0,8	1,8	- 1,14	0,9
2.Vj	- 0,1	- 1,5	0,7	- 0,5	2,3	0,0	- 0,2	1,29	0,3
3.Vj	- 0,3	- 0,1	- 0,3	- 0,4	- 1,4	- 0,3	2,3	- 1,00	0,3
4.Vj	- 0,2	- 0,5	- 0,1	0,0	- 1,5	0,1	2,4	0,58	1,1
2005 1.Vj	0,3	0,7	0,1	- 0,0	3,4	- 0,2	0,4	- 2,59	- 0,7
2.Vj	- 0,2	- 0,8	0,0	1,3	1,1	0,5	0,9	3,10	1,6
3.Vj	- 0,3	0,5	- 0,7	- 0,7	- 1,6	- 0,6	4,2	- 2,01	0,5
4.Vj	0,0	0,2	- 0,0	- 0,3	- 0,9	- 0,1	- 0,2	- 0,04	- 0,2
2006 1.Vj	0,4	2,2	- 0,5	0,7	2,4	- 0,2	2,9	0,36	1,0
2.Vj	0,7	1,3	0,3	- 0,3	- 3,3	0,4	- 2,1	0,89	- 0,3

*) Einschl. privater Organisationen ohne Erwerbszweck.

2.1.6 Bevölkerung und Erwerbstätigkeit

Saisonbereinigte Ergebnisse nach Census X-12-ARIMA

Vierteljahr	Bevölkerung (Einwohner)	Erwerbs- personen	Erwerbs- lose 1)	Erwerbstätige Inländer			Nachrichtlich	
				insgesamt	Arbeit- nehmer	Selbst- ständige 2)	Erwerbs- personen in % der Bevölkerung	Erwerbslose in % der Erwerbs- personen
	1	2	3	4	5	6	7	8
	1 000 Personen						%	
2001 1.Vj	82 268	42 029	2 820	39 209	35 241	3 968	51,1	6,7
2.Vj	82 318	42 099	2 850	39 249	35 259	3 990	51,1	6,8
3.Vj	82 363	42 099	2 920	39 179	35 189	3 990	51,1	6,9
4.Vj	82 410	42 218	3 020	39 198	35 209	3 989	51,2	7,2
2002 1.Vj	82 442	42 284	3 080	39 204	35 217	3 987	51,3	7,3
2.Vj	82 474	42 249	3 180	39 069	35 076	3 993	51,2	7,5
3.Vj	82 495	42 198	3 280	38 918	34 910	4 008	51,2	7,8
4.Vj	82 518	42 185	3 410	38 775	34 756	4 019	51,1	8,1
2003 1.Vj	82 521	42 277	3 570	38 707	34 675	4 032	51,2	8,4
2.Vj	82 522	42 299	3 680	38 619	34 567	4 052	51,3	8,7
3.Vj	82 520	42 372	3 760	38 612	34 528	4 084	51,3	8,9
4.Vj	82 517	42 426	3 840	38 586	34 466	4 120	51,4	9,1
2004 1.Vj	82 516	42 576	3 860	38 716	34 562	4 154	51,6	9,1
2.Vj	82 507	42 711	3 910	38 801	34 604	4 197	51,8	9,2
3.Vj	82 496	42 835	4 010	38 825	34 583	4 242	51,9	9,4
4.Vj	82 485	42 778	3 960	38 818	34 531	4 287	51,9	9,3
2005 1.Vj	82 482	42 745	4 000	38 745	34 409	4 336	51,8	9,4
2.Vj	82 474	42 653	3 970	38 683	34 329	4 354	51,7	9,3
3.Vj	82 462	42 477	3 790	38 687	34 325	4 362	51,5	8,9
4.Vj	82 440	42 558	3 780	38 778	34 408	4 370	51,6	8,9
2006 1.Vj	82 418	42 345	3 580	38 765	34 392	4 373	51,4	8,5
2.Vj	82 391	42 230	3 340	38 890	34 514	4 376	51,3	7,9
	Veränderung gegenüber dem Vorquartal in %							
2001 1.Vj	0,1	- 0,0	0,4	- 0,1	- 0,1	0,6	X	X
2.Vj	0,1	0,2	1,1	0,1	0,1	0,6	X	X
3.Vj	0,1	0,0	2,5	- 0,2	- 0,2	0,0	X	X
4.Vj	0,1	0,3	3,4	0,0	0,1	- 0,0	X	X
2002 1.Vj	0,0	0,2	2,0	0,0	0,0	- 0,1	X	X
2.Vj	0,0	- 0,1	3,2	- 0,3	- 0,4	0,2	X	X
3.Vj	0,0	- 0,1	3,1	- 0,4	- 0,5	0,4	X	X
4.Vj	0,0	- 0,0	4,0	- 0,4	- 0,4	0,3	X	X
2003 1.Vj	0,0	0,2	4,7	- 0,2	- 0,2	0,3	X	X
2.Vj	0,0	0,1	3,1	- 0,2	- 0,3	0,5	X	X
3.Vj	- 0,0	0,2	2,2	- 0,0	- 0,1	0,8	X	X
4.Vj	- 0,0	0,1	2,1	- 0,1	- 0,2	0,9	X	X
2004 1.Vj	- 0,0	0,4	0,5	0,3	0,3	0,8	X	X
2.Vj	- 0,0	0,3	1,3	0,2	0,1	1,0	X	X
3.Vj	- 0,0	0,3	2,6	0,1	- 0,1	1,1	X	X
4.Vj	- 0,0	- 0,1	- 1,2	- 0,0	- 0,2	1,1	X	X
2005 1.Vj	- 0,0	- 0,1	1,0	- 0,2	- 0,4	1,1	X	X
2.Vj	- 0,0	- 0,2	- 0,8	- 0,2	- 0,2	0,4	X	X
3.Vj	- 0,0	- 0,4	- 4,5	0,0	- 0,0	0,2	X	X
4.Vj	- 0,0	0,2	- 0,3	0,2	0,2	0,2	X	X
2006 1.Vj	- 0,0	- 0,5	- 5,3	- 0,0	- 0,0	0,1	X	X
2.Vj	- 0,0	- 0,3	- 6,7	0,3	0,4	0,1	X	X

1) Abgrenzung der Erwerbslosen gemäß Definition der Internationalen Arbeitsorganisation (ILO). Ab 2005 Ergebnisse der ILO-Telefon-erhebung. Angaben für frühere Zeiträume basieren auf einer Schätzung unter Einbezug verschiedener Quellen. – 2) Einschl. mithelfende Familienangehörige.

2.1.7 Erwerbstätige, Arbeitnehmer und geleistete Arbeitsstunden im Inland *)

Saison- und kalenderbereinigte Ergebnisse nach Census X-12-ARIMA

Vierteljahr	Erwerbstätige	Geleistete Arbeitsstunden		Arbeitnehmer	Geleistete Arbeitsstunden		
		der Erwerbs- tätigen	je Erwerbs- tätigen		der Arbeit- nehmer	je Arbeit- nehmer	
		1	2		3	4	5
	1 000 Personen	Mill. Stunden	Stunden	1 000 Personen	Mill. Stunden	Stunden	
2001	1.Vj	39 325	14 389	365,9	35 357	12 208	345,3
	2.Vj	39 359	14 390	365,6	35 369	12 197	344,9
	3.Vj	39 282	14 353	365,4	35 292	12 164	344,7
	4.Vj	39 298	14 318	364,3	35 309	12 130	343,5
2002	1.Vj	39 305	14 216	361,7	35 318	12 074	341,9
	2.Vj	39 186	14 190	362,1	35 193	12 051	342,4
	3.Vj	39 020	14 148	362,6	35 012	11 994	342,6
	4.Vj	38 862	14 063	361,9	34 843	11 907	341,7
2003	1.Vj	38 796	14 008	361,1	34 764	11 857	341,1
	2.Vj	38 720	13 929	359,7	34 668	11 806	340,5
	3.Vj	38 703	13 948	360,4	34 619	11 785	340,4
	4.Vj	38 674	13 917	359,9	34 554	11 759	340,3
2004	1.Vj	38 801	14 009	361,0	34 647	11 799	340,6
	2.Vj	38 893	13 912	357,7	34 696	11 755	338,8
	3.Vj	38 903	13 959	358,8	34 661	11 751	339,0
	4.Vj	38 895	13 931	358,2	34 608	11 721	338,7
2005	1.Vj	38 819	13 946	359,3	34 483	11 691	339,0
	2.Vj	38 768	13 917	359,0	34 414	11 664	338,9
	3.Vj	38 816	13 918	358,6	34 454	11 646	338,0
	4.Vj	38 877	13 960	359,1	34 507	11 700	339,1
2006	1.Vj	38 849	13 932	358,6	34 476	11 648	337,8
	2.Vj	38 956	13 982	358,9	34 580	11 727	339,1
Veränderung gegenüber dem Vorquartal in %							
2001	1.Vj	– 0,0	– 0,2	– 0,2	– 0,1	– 0,2	– 0,1
	2.Vj	0,1	0,0	– 0,1	0,0	– 0,1	– 0,1
	3.Vj	– 0,2	– 0,3	– 0,1	– 0,2	– 0,3	– 0,1
	4.Vj	0,0	– 0,2	– 0,3	0,0	– 0,3	– 0,3
2002	1.Vj	0,0	– 0,7	– 0,7	0,0	– 0,5	– 0,5
	2.Vj	– 0,3	– 0,2	0,1	– 0,4	– 0,2	0,1
	3.Vj	– 0,4	– 0,3	0,1	– 0,5	– 0,5	0,1
	4.Vj	– 0,4	– 0,6	– 0,2	– 0,5	– 0,7	– 0,3
2003	1.Vj	– 0,2	– 0,4	– 0,2	– 0,2	– 0,4	– 0,2
	2.Vj	– 0,2	– 0,6	– 0,4	– 0,3	– 0,4	– 0,2
	3.Vj	– 0,0	0,1	0,2	– 0,1	– 0,2	– 0,0
	4.Vj	– 0,1	– 0,2	– 0,1	– 0,2	– 0,2	– 0,0
2004	1.Vj	0,3	0,7	0,3	0,3	0,3	0,1
	2.Vj	0,2	– 0,7	– 0,9	0,1	– 0,4	– 0,5
	3.Vj	0,0	0,3	0,3	– 0,1	– 0,0	0,1
	4.Vj	– 0,0	– 0,2	– 0,2	– 0,2	– 0,3	– 0,1
2005	1.Vj	– 0,2	0,1	0,3	– 0,4	– 0,3	0,1
	2.Vj	– 0,1	– 0,2	– 0,1	– 0,2	– 0,2	– 0,0
	3.Vj	0,1	0,0	– 0,1	0,1	– 0,2	– 0,3
	4.Vj	0,2	0,3	0,1	0,2	0,5	0,3
2006	1.Vj	– 0,1	– 0,2	– 0,1	– 0,1	– 0,4	– 0,4
	2.Vj	0,3	0,4	0,1	0,3	0,7	0,4

*) Quelle für Arbeitsstunden: Institut für Arbeitsmarkt- und Berufsforschung (IAB) der Bundesagentur für Arbeit (BA), Nürnberg.

2.1.8 Arbeitsproduktivität, Lohnkosten, Verdienst und Lohnstückkosten *)

Saisonbereinigte Ergebnisse nach Census X-12-ARIMA

Vierteljahr	Arbeitsproduktivität 1)		Lohnkosten 2)		Verdienst 3)		Lohnstückkosten 4)	
	je Erwerbs- tätigen	je Erwerbs- tätigen- stunde	je Arbeitnehmer monatlich	je Arbeitnehmer- stunde	je Arbeitnehmer monatlich	je Arbeitnehmer- stunde	Personen- konzept	Stunden- konzept
	1	2	3	4	5	6	7	8
	Index (2000 = 100)		EUR				Index (2000 = 100)	
2001 1.Vj	101,30	101,48	2 634	18,45	2 121	14,85	99,94	99,47
2.Vj	100,53	101,61	2 640	18,73	2 124	15,06	100,93	100,86
3.Vj	100,43	101,61	2 647	18,82	2 130	15,14	101,29	101,33
4.Vj	100,94	102,49	2 666	19,05	2 147	15,34	101,51	101,74
2002 1.Vj	100,23	102,56	2 659	19,12	2 139	15,38	101,97	102,05
2.Vj	101,23	102,82	2 668	19,00	2 148	15,29	101,30	101,13
3.Vj	102,06	103,56	2 695	19,20	2 167	15,44	101,47	101,49
4.Vj	101,98	104,27	2 708	19,51	2 182	15,72	102,08	102,39
2003 1.Vj	101,77	103,95	2 714	19,52	2 176	15,64	102,52	102,76
2.Vj	101,53	104,29	2 717	19,64	2 180	15,75	102,85	103,02
3.Vj	102,44	104,57	2 735	19,65	2 193	15,76	102,59	102,85
4.Vj	102,84	105,38	2 731	19,70	2 195	15,83	102,07	102,31
2004 1.Vj	103,43	105,16	2 744	19,67	2 204	15,80	101,94	102,35
2.Vj	102,83	105,72	2 736	19,78	2 200	15,90	102,25	102,37
3.Vj	102,66	105,21	2 732	19,74	2 197	15,87	102,27	102,67
4.Vj	103,19	105,00	2 730	19,51	2 197	15,70	101,68	101,70
2005 1.Vj	102,78	106,02	2 739	20,02	2 209	16,15	102,41	103,35
2.Vj	104,92	106,52	2 742	19,60	2 209	15,79	100,42	100,68
3.Vj	104,29	107,03	2 729	19,85	2 204	16,03	100,58	101,49
4.Vj	104,40	107,06	2 721	19,75	2 198	15,96	100,17	100,96
2006 1.Vj	105,82	107,86	2 736	19,74	2 209	15,93	99,37	100,13
2.Vj	105,45	108,57	2 741	20,01	2 216	16,18	99,91	100,88
Veränderung gegenüber dem Vorquartal in %								
2001 1.Vj	1,5	0,8	0,5	- 0,7	0,7	- 0,5	- 1,0	- 1,5
2.Vj	- 0,8	0,1	0,2	1,5	0,1	1,4	1,0	1,4
3.Vj	- 0,1	0,0	0,3	0,5	0,3	0,5	0,4	0,5
4.Vj	0,5	0,9	0,7	1,2	0,8	1,3	0,2	0,4
2002 1.Vj	- 0,7	0,1	- 0,3	0,4	- 0,4	0,3	0,5	0,3
2.Vj	1,0	0,3	0,3	- 0,6	0,4	- 0,6	- 0,7	- 0,9
3.Vj	0,8	0,7	1,0	1,1	0,9	1,0	0,2	0,4
4.Vj	- 0,1	0,7	0,5	1,6	0,7	1,8	0,6	0,9
2003 1.Vj	- 0,2	- 0,3	0,2	0,1	- 0,3	- 0,5	0,4	0,4
2.Vj	- 0,2	0,3	0,1	0,6	0,2	0,7	0,3	0,3
3.Vj	0,9	0,3	0,7	0,1	0,6	0,1	- 0,3	- 0,2
4.Vj	0,4	0,8	- 0,1	0,3	0,1	0,4	- 0,5	- 0,5
2004 1.Vj	0,6	- 0,2	0,5	- 0,2	0,4	- 0,2	- 0,1	0,0
2.Vj	- 0,6	0,5	- 0,3	0,6	- 0,2	0,6	0,3	0,0
3.Vj	- 0,2	- 0,5	- 0,1	- 0,2	- 0,1	- 0,2	0,0	0,3
4.Vj	0,5	- 0,2	- 0,1	- 1,2	0,0	- 1,1	- 0,6	- 0,9
2005 1.Vj	- 0,4	1,0	0,3	2,6	0,5	2,9	0,7	1,6
2.Vj	2,1	0,5	0,1	- 2,1	0,0	- 2,2	- 1,9	- 2,6
3.Vj	- 0,6	0,5	- 0,5	1,3	- 0,2	1,5	0,2	0,8
4.Vj	0,1	0,0	- 0,3	- 0,5	- 0,3	- 0,4	- 0,4	- 0,5
2006 1.Vj	1,4	0,7	0,6	- 0,1	0,5	- 0,2	- 0,8	- 0,8
2.Vj	- 0,3	0,7	0,2	1,4	0,3	1,6	0,5	0,7

*) Quelle für Arbeitsstunden: Institut für Arbeitsmarkt- und Berufsforschung (IAB) der Bundesagentur für Arbeit (BA), Nürnberg.

1) Bruttoinlandsprodukt (preisbereinigt, Kettenindex 2000=100) je Erwerbstätigen bzw. je Erwerbstätigenstunde (jeweils umgerechnet auf Messzahlen 2000=100). – 2) Arbeitnehmerentgelt je Arbeitnehmer bzw. je Arbeitnehmerstunde. – 3) Bruttolöhne und -gehälter je Arbeitnehmer bzw. je Arbeitnehmerstunde. – 4) Lohnkosten (je Arbeitnehmer bzw. je Arbeitnehmerstunde, jeweils umgerechnet auf Messzahlen 2000=100) in Relation zur Arbeitsproduktivität (je Erwerbstätigen bzw. je Erwerbstätigenstunde).

2.2 Tabellen für Wirtschaftsbereiche

2.2.1 Bruttowertschöpfung in jeweiligen Preisen

Saison- und kalenderbereinigte Ergebnisse nach Census X-12-ARIMA

Vierteljahr	Insgesamt	Land- und Forstwirtschaft, Fischerei	Produzierendes Gewerbe ohne Baugewerbe		Baugewerbe	Handel, Gastgewerbe und Verkehr	Finanzierung, Vermietung und Unternehmensdienstleister	Öffentliche und private Dienstleister
			zusammen	darunter: Verarbeiten-des Gewerbe				
	Mrd. EUR							
2001 1.Vj	473,53	6,51	120,03	110,72	23,38	85,89	130,83	106,89
2.Vj	474,66	6,55	118,79	109,00	22,78	86,87	132,17	107,50
3.Vj	476,53	6,48	119,05	109,14	23,01	87,41	132,23	108,35
4.Vj	482,68	6,39	117,03	106,93	22,71	87,65	138,98	109,92
2002 1.Vj	481,91	5,65	117,33	107,46	23,11	87,17	137,59	111,06
2.Vj	481,27	5,54	118,72	108,28	22,09	86,63	136,98	111,31
3.Vj	485,14	5,46	120,36	109,75	22,08	87,13	138,90	111,21
4.Vj	487,99	5,52	120,02	109,17	21,56	87,42	140,31	113,16
2003 1.Vj	484,57	5,35	119,99	110,19	21,15	85,94	140,23	111,91
2.Vj	483,90	5,22	118,15	107,67	21,61	85,92	141,24	111,76
3.Vj	489,58	5,19	118,50	107,91	21,57	86,80	143,98	113,54
4.Vj	492,01	5,22	120,79	110,28	21,30	87,39	144,24	113,07
2004 1.Vj	493,90	5,95	120,71	109,89	21,42	88,37	143,95	113,50
2.Vj	498,24	5,96	122,82	112,02	20,81	89,13	145,71	113,81
3.Vj	496,83	6,20	122,85	112,19	19,99	88,75	146,04	113,00
4.Vj	497,74	6,16	122,96	111,97	20,02	89,71	146,05	112,84
2005 1.Vj	502,41	4,91	126,11	115,46	19,34	90,65	147,68	113,72
2.Vj	503,57	4,97	127,66	116,43	19,30	91,03	147,44	113,17
3.Vj	506,09	5,06	129,18	117,88	19,81	91,92	147,38	112,74
4.Vj	506,93	4,97	130,00	118,46	19,86	91,09	148,56	112,45
2006 1.Vj	511,45	4,99	131,38	119,05	19,21	92,06	150,97	112,84
2.Vj	519,61	5,02	133,29	121,22	20,08	94,36	153,96	112,90
	Veränderung gegenüber dem Vorquartal in %							
2001 1.Vj	1,6	8,9	1,3	1,9	- 0,8	0,9	3,3	0,4
2.Vj	0,2	0,6	- 1,0	- 1,6	- 2,6	1,1	1,0	0,6
3.Vj	0,4	- 1,1	0,2	0,1	1,0	0,6	0,0	0,8
4.Vj	1,3	- 1,4	- 1,7	- 2,0	- 1,3	0,3	5,1	1,4
2002 1.Vj	- 0,2	- 11,6	0,3	0,5	1,8	- 0,5	- 1,0	1,0
2.Vj	- 0,1	- 1,9	1,2	0,8	- 4,4	- 0,6	- 0,4	0,2
3.Vj	0,8	- 1,4	1,4	1,4	- 0,0	0,6	1,4	- 0,1
4.Vj	0,6	1,1	- 0,3	- 0,5	- 2,4	0,3	1,0	1,8
2003 1.Vj	- 0,7	- 3,1	- 0,0	0,9	- 1,9	- 1,7	- 0,1	- 1,1
2.Vj	- 0,1	- 2,4	- 1,5	- 2,3	2,2	- 0,0	0,7	- 0,1
3.Vj	1,2	- 0,6	0,3	0,2	- 0,2	1,0	1,9	1,6
4.Vj	0,5	0,6	1,9	2,2	- 1,3	0,7	0,2	- 0,4
2004 1.Vj	0,4	14,0	- 0,1	- 0,4	0,6	1,1	- 0,2	0,4
2.Vj	0,9	0,2	1,7	1,9	- 2,8	0,9	1,2	0,3
3.Vj	- 0,3	4,0	0,0	0,2	- 3,9	- 0,4	0,2	- 0,7
4.Vj	0,2	- 0,6	0,1	- 0,2	0,2	1,1	0,0	- 0,1
2005 1.Vj	0,9	- 20,3	2,6	3,1	- 3,4	1,0	1,1	0,8
2.Vj	0,2	1,2	1,2	0,8	- 0,2	0,4	- 0,2	- 0,5
3.Vj	0,5	1,8	1,2	1,2	2,6	1,0	- 0,0	- 0,4
4.Vj	0,2	- 1,8	0,6	0,5	0,3	- 0,9	0,8	- 0,3
2006 1.Vj	0,9	0,4	1,1	0,5	- 3,3	1,1	1,6	0,3
2.Vj	1,6	0,6	1,5	1,8	4,5	2,5	2,0	0,1

2.2.2 Bruttowertschöpfung, preisbereinigt

Saison- und kalenderbereinigte Ergebnisse nach Census X-12-ARIMA

Vierteljahr	Insgesamt	Land- und Forstwirtschaft, Fischerei	Produzierendes Gewerbe ohne Baugewerbe		Baugewerbe	Handel, Gastgewerbe und Verkehr	Finanzierung, Vermietung und Unternehmensdienstleister	Öffentliche und private Dienstleister
			zusammen	darunter: Verarbeiten-des Gewerbe				
	Kettenindex (2000 = 100)							
2001 1.Vj	101,63	103,62	103,29	104,22	96,80	102,25	102,29	99,68
2.Vj	101,33	103,65	101,54	102,09	94,17	102,79	102,53	100,16
3.Vj	101,60	103,75	101,05	101,46	94,40	103,22	103,30	100,55
4.Vj	101,95	104,16	99,87	100,01	93,57	104,23	104,49	101,29
2002 1.Vj	101,83	96,80	99,35	99,47	94,70	102,96	104,84	102,09
2.Vj	101,72	96,74	99,85	99,62	90,47	102,48	104,95	102,23
3.Vj	102,06	96,32	100,64	100,46	90,18	102,92	105,11	102,42
4.Vj	102,06	96,34	100,66	100,43	88,55	103,32	104,86	102,75
2003 1.Vj	101,82	92,99	101,08	101,16	87,14	101,50	105,65	102,20
2.Vj	101,19	91,44	99,61	99,30	87,62	101,36	104,68	102,33
3.Vj	101,97	90,69	100,31	100,19	87,58	102,40	105,92	102,70
4.Vj	102,38	92,42	101,91	102,13	86,01	102,21	106,27	102,70
2004 1.Vj	102,73	111,47	102,23	102,05	85,63	104,05	105,47	102,56
2.Vj	103,25	111,09	103,63	103,64	82,85	104,69	106,13	102,66
3.Vj	102,97	111,69	103,40	103,50	80,47	104,66	106,11	102,24
4.Vj	102,92	110,39	102,89	102,63	80,97	105,12	106,09	102,18
2005 1.Vj	103,74	105,87	104,84	105,05	78,61	105,50	107,25	102,69
2.Vj	104,13	107,20	106,03	106,16	79,13	106,31	107,36	102,18
3.Vj	104,49	108,14	107,01	107,34	80,05	106,81	107,06	102,44
4.Vj	104,88	105,66	108,25	108,62	81,22	106,54	107,41	102,41
2006 1.Vj	105,49	105,83	109,67	109,96	78,76	107,74	108,01	102,38
2.Vj	106,88	106,38	111,07	111,76	83,20	110,24	109,31	102,37
	Veränderung gegenüber dem Vorquartal in %							
2001 1.Vj	1,1	3,5	1,6	2,3	- 1,1	1,4	2,1	- 0,6
2.Vj	- 0,3	0,0	- 1,7	- 2,0	- 2,7	0,5	0,2	0,5
3.Vj	0,3	0,1	- 0,5	- 0,6	0,2	0,4	0,8	0,4
4.Vj	0,3	0,4	- 1,2	- 1,4	- 0,9	1,0	1,2	0,7
2002 1.Vj	- 0,1	- 7,1	- 0,5	- 0,5	1,2	- 1,2	0,3	0,8
2.Vj	- 0,1	- 0,1	0,5	0,2	- 4,5	- 0,5	0,1	0,1
3.Vj	0,3	- 0,4	0,8	0,8	- 0,3	0,4	0,2	0,2
4.Vj	0,0	0,0	0,0	- 0,0	- 1,8	0,4	- 0,2	0,3
2003 1.Vj	- 0,2	- 3,5	0,4	0,7	- 1,6	- 1,8	0,8	- 0,5
2.Vj	- 0,6	- 1,7	- 1,5	- 1,8	0,6	- 0,1	- 0,9	0,1
3.Vj	0,8	- 0,8	0,7	0,9	- 0,0	1,0	1,2	0,4
4.Vj	0,4	1,9	1,6	1,9	- 1,8	- 0,2	0,3	0,0
2004 1.Vj	0,3	20,6	0,3	- 0,1	- 0,4	1,8	- 0,8	- 0,1
2.Vj	0,5	- 0,3	1,4	1,6	- 3,2	0,6	0,6	0,1
3.Vj	- 0,3	0,5	- 0,2	- 0,1	- 2,9	- 0,0	- 0,0	- 0,4
4.Vj	- 0,0	- 1,2	- 0,5	- 0,8	0,6	0,4	- 0,0	- 0,1
2005 1.Vj	0,8	- 4,1	1,9	2,4	- 2,9	0,4	1,1	0,5
2.Vj	0,4	1,3	1,1	1,1	0,7	0,8	0,1	- 0,5
3.Vj	0,3	0,9	0,9	1,1	1,2	0,5	- 0,3	0,3
4.Vj	0,4	- 2,3	1,2	1,2	1,5	- 0,3	0,3	- 0,0
2006 1.Vj	0,6	0,2	1,3	1,2	- 3,0	1,1	0,6	- 0,0
2.Vj	1,3	0,5	1,3	1,6	5,6	2,3	1,2	- 0,0

2.2.3 Arbeitnehmerentgelt

Saisonbereinigte Ergebnisse nach Census X-12-ARIMA

Vierteljahr	Insgesamt	Land- und Forstwirt- schaft, Fischerei	Produzierendes Gewerbe ohne Baugewerbe		Baugewerbe	Handel, Gastgewerbe und Verkehr	Finanzierung, Vermietung und Unter- nehmens- dienstleister	Öffentliche und private Dienstleister
			zusammen	darunter: Verarbeiten- des Gewerbe				
	1	2	3	4	5	6	7	8
	Mrd. EUR							
2001 1.Vj	279,41	2,28	85,63	80,17	15,83	55,29	42,11	78,27
2.Vj	280,13	2,24	85,60	80,01	15,49	55,65	42,79	78,36
3.Vj	280,26	2,26	84,92	79,54	15,16	56,01	43,06	78,85
4.Vj	282,43	2,24	85,00	79,61	15,08	56,17	43,39	80,55
2002 1.Vj	281,76	2,15	84,47	79,22	14,86	56,16	43,46	80,66
2.Vj	281,73	2,17	84,67	79,49	14,67	55,97	43,55	80,70
3.Vj	283,02	2,14	84,97	79,72	14,45	56,39	43,98	81,09
4.Vj	283,10	2,08	84,20	78,95	14,17	55,97	44,16	82,52
2003 1.Vj	283,10	2,14	84,05	78,72	13,92	56,57	44,40	82,02
2.Vj	282,60	2,14	84,13	78,83	14,12	56,29	44,39	81,53
3.Vj	284,00	2,11	84,36	79,11	13,96	55,99	44,51	83,07
4.Vj	283,10	2,05	83,92	78,65	13,75	55,90	45,08	82,40
2004 1.Vj	285,18	2,09	85,05	79,61	13,82	56,12	45,20	82,90
2.Vj	284,75	2,13	84,43	79,07	13,56	56,15	45,38	83,10
3.Vj	284,08	2,12	84,02	78,72	13,40	55,91	45,50	83,13
4.Vj	283,45	2,05	84,14	78,83	13,04	55,92	45,35	82,95
2005 1.Vj	283,34	2,05	83,60	78,33	12,77	56,31	46,08	82,53
2.Vj	283,07	2,05	83,34	78,00	12,71	56,09	46,31	82,57
3.Vj	282,12	2,03	83,09	77,74	12,62	55,86	46,43	82,09
4.Vj	281,70	2,03	83,27	77,92	12,46	55,80	46,36	81,78
2006 1.Vj	282,98	2,02	83,35	78,04	12,33	56,16	46,84	82,28
2.Vj	284,37	2,04	83,84	78,50	12,33	56,63	47,17	82,36
	Veränderung gegenüber dem Vorquartal in %							
2001 1.Vj	0,4	− 1,3	1,3	1,4	− 0,9	0,3	0,4	− 0,3
2.Vj	0,3	− 1,8	− 0,0	− 0,2	− 2,1	0,7	1,6	0,1
3.Vj	0,0	0,9	− 0,8	− 0,6	− 2,1	0,6	0,6	0,6
4.Vj	0,8	− 0,9	0,1	0,1	− 0,5	0,3	0,8	2,2
2002 1.Vj	− 0,2	− 4,0	− 0,6	− 0,5	− 1,5	− 0,0	0,2	0,1
2.Vj	− 0,0	0,9	0,2	0,3	− 1,3	− 0,3	0,2	0,0
3.Vj	0,5	− 1,4	0,4	0,3	− 1,5	0,8	1,0	0,5
4.Vj	0,0	− 2,8	− 0,9	− 1,0	− 1,9	− 0,7	0,4	1,8
2003 1.Vj	0,0	2,9	− 0,2	− 0,3	− 1,8	1,1	0,5	− 0,6
2.Vj	− 0,2	0,0	0,1	0,1	1,4	− 0,5	− 0,0	− 0,6
3.Vj	0,5	− 1,4	0,3	0,4	− 1,1	− 0,5	0,3	1,9
4.Vj	− 0,3	− 2,8	− 0,5	− 0,6	− 1,5	− 0,2	1,3	− 0,8
2004 1.Vj	0,7	2,0	1,3	1,2	0,5	0,4	0,3	0,6
2.Vj	− 0,2	1,9	− 0,7	− 0,7	− 1,9	0,1	0,4	0,2
3.Vj	− 0,2	− 0,5	− 0,5	− 0,4	− 1,2	− 0,4	0,3	0,0
4.Vj	− 0,2	− 3,3	0,1	0,1	− 2,7	0,0	− 0,3	− 0,2
2005 1.Vj	− 0,0	0,0	− 0,6	− 0,6	− 2,1	0,7	1,6	− 0,5
2.Vj	− 0,1	0,0	− 0,3	− 0,4	− 0,5	− 0,4	0,5	0,0
3.Vj	− 0,3	− 1,0	− 0,3	− 0,3	− 0,7	− 0,4	0,3	− 0,6
4.Vj	− 0,1	0,0	0,2	0,2	− 1,3	− 0,1	− 0,2	− 0,4
2006 1.Vj	0,5	− 0,5	0,1	0,2	− 1,0	0,6	1,0	0,6
2.Vj	0,5	1,0	0,6	0,6	0,0	0,8	0,7	0,1

2.2.4 Bruttolöhne und -gehälter

Saisonbereinigte Ergebnisse nach Census X-12-ARIMA

Vierteljahr	Insgesamt	Land- und Forstwirtschaft, Fischerei	Produzierendes Gewerbe ohne Baugewerbe		Baugewerbe	Handel, Gastgewerbe und Verkehr	Finanzierung, Vermietung und Unternehmensdienstleister	Öffentliche und private Dienstleister
			zusammen	darunter: Verarbeiten-des Gewerbe				
	Mrd. EUR							
2001 1.Vj	225,00	1,88	67,88	64,03	13,04	45,44	34,09	62,67
2.Vj	225,35	1,84	67,74	63,81	12,74	45,73	34,58	62,72
3.Vj	225,49	1,86	67,20	63,43	12,49	46,07	34,80	63,07
4.Vj	227,38	1,86	67,35	63,55	12,42	46,24	35,03	64,48
2002 1.Vj	226,66	1,79	66,99	63,10	12,24	46,28	34,98	64,38
2.Vj	226,75	1,79	67,21	63,40	12,08	46,16	35,04	64,47
3.Vj	227,58	1,76	67,44	63,58	11,91	46,51	35,35	64,61
4.Vj	228,09	1,74	67,01	63,14	11,68	46,33	35,53	65,80
2003 1.Vj	226,90	1,77	66,75	62,90	11,40	46,32	35,47	65,19
2.Vj	226,68	1,77	66,89	63,02	11,55	46,10	35,43	64,94
3.Vj	227,71	1,75	67,09	63,28	11,43	45,90	35,52	66,02
4.Vj	227,55	1,71	66,90	63,06	11,29	45,99	36,04	65,62
2004 1.Vj	229,12	1,73	67,78	63,81	11,35	46,03	36,29	65,94
2.Vj	228,98	1,75	67,35	63,42	11,13	46,05	36,43	66,27
3.Vj	228,46	1,75	67,04	63,16	11,00	45,97	36,53	66,17
4.Vj	228,09	1,71	67,16	63,28	10,71	46,07	36,36	66,08
2005 1.Vj	228,55	1,70	67,21	63,32	10,54	46,31	36,93	65,86
2.Vj	228,09	1,68	66,96	63,04	10,46	46,06	37,06	65,87
3.Vj	227,76	1,68	66,94	62,99	10,41	46,07	37,19	65,47
4.Vj	227,58	1,70	67,09	63,15	10,29	46,07	37,12	65,31
2006 1.Vj	228,49	1,68	67,08	63,21	10,18	46,26	37,61	65,68
2.Vj	229,89	1,68	67,63	63,70	10,19	46,70	37,92	65,77
	Veränderung gegenüber dem Vorquartal in %							
2001 1.Vj	0,6	− 1,1	1,7	1,8	− 0,6	0,2	1,1	− 0,2
2.Vj	0,2	− 2,1	− 0,2	− 0,3	− 2,3	0,6	1,4	0,1
3.Vj	0,1	1,1	− 0,8	− 0,6	− 2,0	0,7	0,6	0,6
4.Vj	0,8	0,0	0,2	0,2	− 0,6	0,4	0,7	2,2
2002 1.Vj	− 0,3	− 3,8	− 0,5	− 0,7	− 1,4	0,1	− 0,1	− 0,2
2.Vj	0,0	0,0	0,3	0,5	− 1,3	− 0,3	0,2	0,1
3.Vj	0,4	− 1,7	0,3	0,3	− 1,4	0,8	0,9	0,2
4.Vj	0,2	− 1,1	− 0,6	− 0,7	− 1,9	− 0,4	0,5	1,8
2003 1.Vj	− 0,5	1,7	− 0,4	− 0,4	− 2,4	− 0,0	− 0,2	− 0,9
2.Vj	− 0,1	0,0	0,2	0,2	1,3	− 0,5	− 0,1	− 0,4
3.Vj	0,5	− 1,1	0,3	0,4	− 1,0	− 0,4	0,3	1,7
4.Vj	− 0,1	− 2,3	− 0,3	− 0,3	− 1,2	0,2	1,5	− 0,6
2004 1.Vj	0,7	1,2	1,3	1,2	0,5	0,1	0,7	0,5
2.Vj	− 0,1	1,2	− 0,6	− 0,6	− 1,9	0,0	0,4	0,5
3.Vj	− 0,2	0,0	− 0,5	− 0,4	− 1,2	− 0,2	0,3	− 0,2
4.Vj	− 0,2	− 2,3	0,2	0,2	− 2,6	0,2	− 0,5	− 0,1
2005 1.Vj	0,2	− 0,6	0,1	0,1	− 1,6	0,5	1,6	− 0,3
2.Vj	− 0,2	− 1,2	− 0,4	− 0,4	− 0,8	− 0,5	0,4	0,0
3.Vj	− 0,1	0,0	− 0,0	− 0,1	− 0,5	0,0	0,4	− 0,6
4.Vj	− 0,1	1,2	0,2	0,3	− 1,2	0,0	− 0,2	− 0,2
2006 1.Vj	0,4	− 1,2	− 0,0	0,1	− 1,1	0,4	1,3	0,6
2.Vj	0,6	0,0	0,8	0,8	0,1	1,0	0,8	0,1

2.2.5 Erwerbstätige

Saisonbereinigte Ergebnisse nach Census X-12-ARIMA

Vierteljahr	Insgesamt	Land- und Forstwirtschaft, Fischerei	Produzierendes Gewerbe ohne Baugewerbe		Baugewerbe	Handel, Gastgewerbe und Verkehr	Finanzierung, Vermietung und Unternehmensdienstleister	Öffentliche und private Dienstleister
			zusammen	darunter: Verarbeiten-des Gewerbe				
	1	2	3	4	5	6	7	8
	1000 Personen							
2001 1.Vj	39 325	934	8 581	8 173	2 675	9 857	5 933	11 323
2.Vj	39 359	928	8 573	8 168	2 616	9 899	5 979	11 377
3.Vj	39 282	922	8 527	8 125	2 571	9 887	6 004	11 379
4.Vj	39 298	918	8 490	8 091	2 532	9 896	6 026	11 432
2002 1.Vj	39 305	916	8 450	8 048	2 504	9 902	6 046	11 466
2.Vj	39 186	909	8 393	7 996	2 468	9 875	6 061	11 492
3.Vj	39 020	900	8 326	7 928	2 418	9 814	6 060	11 512
4.Vj	38 862	892	8 254	7 860	2 374	9 748	6 064	11 530
2003 1.Vj	38 796	888	8 202	7 810	2 349	9 725	6 090	11 527
2.Vj	38 720	884	8 155	7 764	2 336	9 708	6 103	11 535
3.Vj	38 703	877	8 117	7 729	2 314	9 720	6 141	11 534
4.Vj	38 674	873	8 077	7 694	2 288	9 709	6 170	11 556
2004 1.Vj	38 801	877	8 050	7 661	2 277	9 755	6 234	11 601
2.Vj	38 893	877	8 035	7 647	2 273	9 806	6 286	11 619
3.Vj	38 903	872	8 015	7 628	2 246	9 822	6 321	11 638
4.Vj	38 895	866	7 979	7 597	2 217	9 815	6 347	11 674
2005 1.Vj	38 819	855	7 936	7 557	2 187	9 778	6 358	11 700
2.Vj	38 768	850	7 893	7 516	2 167	9 746	6 371	11 738
3.Vj	38 816	849	7 864	7 486	2 158	9 756	6 409	11 788
4.Vj	38 877	848	7 838	7 464	2 147	9 769	6 456	11 814
2006 1.Vj	38 849	846	7 802	7 429	2 130	9 750	6 492	11 826
2.Vj	38 956	848	7 788	7 418	2 125	9 796	6 546	11 850
	Veränderung gegenüber dem Vorquartal in %							
2001 1.Vj	− 0,0	0,1	0,2	0,3	− 0,9	− 0,4	0,5	− 0,1
2.Vj	0,1	− 0,6	− 0,1	− 0,1	− 2,2	0,4	0,8	0,5
3.Vj	− 0,2	− 0,6	− 0,5	− 0,5	− 1,7	− 0,1	0,4	0,0
4.Vj	0,0	− 0,4	− 0,4	− 0,4	− 1,5	0,1	0,4	0,5
2002 1.Vj	0,0	− 0,2	− 0,5	− 0,5	− 1,1	0,1	0,3	0,3
2.Vj	− 0,3	− 0,8	− 0,7	− 0,6	− 1,4	− 0,3	0,2	0,2
3.Vj	− 0,4	− 1,0	− 0,8	− 0,9	− 2,0	− 0,6	− 0,0	0,2
4.Vj	− 0,4	− 0,9	− 0,9	− 0,9	− 1,8	− 0,7	0,1	0,2
2003 1.Vj	− 0,2	− 0,4	− 0,6	− 0,6	− 1,1	− 0,2	0,4	− 0,0
2.Vj	− 0,2	− 0,5	− 0,6	− 0,6	− 0,6	− 0,2	0,2	0,1
3.Vj	− 0,0	− 0,8	− 0,5	− 0,5	− 0,9	0,1	0,6	− 0,0
4.Vj	− 0,1	− 0,5	− 0,5	− 0,5	− 1,1	− 0,1	0,5	0,2
2004 1.Vj	0,3	0,5	− 0,3	− 0,4	− 0,5	0,5	1,0	0,4
2.Vj	0,2	0,0	− 0,2	− 0,2	− 0,2	0,5	0,8	0,2
3.Vj	0,0	− 0,6	− 0,2	− 0,2	− 1,2	0,2	0,6	0,2
4.Vj	− 0,0	− 0,7	− 0,4	− 0,4	− 1,3	− 0,1	0,4	0,3
2005 1.Vj	− 0,2	− 1,3	− 0,5	− 0,5	− 1,4	− 0,4	0,2	0,2
2.Vj	− 0,1	− 0,6	− 0,5	− 0,5	− 0,9	− 0,3	0,2	0,3
3.Vj	0,1	− 0,1	− 0,4	− 0,4	− 0,4	0,1	0,6	0,4
4.Vj	0,2	− 0,1	− 0,3	− 0,3	− 0,5	0,1	0,7	0,2
2006 1.Vj	− 0,1	− 0,2	− 0,5	− 0,5	− 0,8	− 0,2	0,6	0,1
2.Vj	0,3	0,2	− 0,2	− 0,1	− 0,2	0,5	0,8	0,2

2.2.6 Arbeitnehmer

Saisonbereinigte Ergebnisse nach Census X-12-ARIMA

Vierteljahr	Insgesamt	Land- und Forstwirtschaft, Fischerei	Produzierendes Gewerbe ohne Baugewerbe		Baugewerbe	Handel, Gastgewerbe und Verkehr	Finanzierung, Vermietung und Unternehmensdienstleister	Öffentliche und private Dienstleister
			zusammen	darunter: Verarbeiten-des Gewerbe				
	1	2	3	4	5	6	7	8
	1000 Personen							
2001 1.Vj	35 357	467	8 267	7 860	2 266	8 609	5 195	10 533
2.Vj	35 369	461	8 258	7 854	2 203	8 647	5 239	10 575
3.Vj	35 292	457	8 215	7 813	2 159	8 643	5 252	10 576
4.Vj	35 309	458	8 180	7 782	2 120	8 657	5 263	10 626
2002 1.Vj	35 318	460	8 141	7 740	2 093	8 675	5 276	10 656
2.Vj	35 193	457	8 086	7 690	2 057	8 651	5 276	10 674
3.Vj	35 012	451	8 018	7 621	2 006	8 590	5 265	10 691
4.Vj	34 843	449	7 946	7 552	1 962	8 524	5 257	10 702
2003 1.Vj	34 764	448	7 895	7 504	1 936	8 507	5 275	10 691
2.Vj	34 668	449	7 848	7 458	1 922	8 490	5 275	10 688
3.Vj	34 619	448	7 808	7 421	1 901	8 500	5 294	10 670
4.Vj	34 554	449	7 767	7 384	1 876	8 482	5 305	10 673
2004 1.Vj	34 647	458	7 738	7 350	1 865	8 532	5 347	10 700
2.Vj	34 696	459	7 721	7 334	1 859	8 577	5 382	10 700
3.Vj	34 661	458	7 698	7 311	1 830	8 582	5 400	10 702
4.Vj	34 608	453	7 659	7 278	1 797	8 566	5 407	10 723
2005 1.Vj	34 483	443	7 612	7 235	1 763	8 529	5 401	10 733
2.Vj	34 414	440	7 569	7 193	1 741	8 500	5 404	10 756
3.Vj	34 454	440	7 542	7 164	1 732	8 512	5 435	10 800
4.Vj	34 507	440	7 516	7 144	1 717	8 532	5 476	10 819
2006 1.Vj	34 476	439	7 483	7 111	1 695	8 532	5 506	10 824
2.Vj	34 580	443	7 470	7 101	1 689	8 581	5 555	10 840
	Veränderung gegenüber dem Vorquartal in %							
2001 1.Vj	- 0,1	0,2	0,2	0,3	- 1,2	- 0,4	0,5	- 0,2
2.Vj	0,0	- 1,3	- 0,1	- 0,1	- 2,8	0,4	0,8	0,4
3.Vj	- 0,2	- 0,9	- 0,5	- 0,5	- 2,0	- 0,0	0,2	0,0
4.Vj	0,0	0,2	- 0,4	- 0,4	- 1,8	0,2	0,2	0,5
2002 1.Vj	0,0	0,4	- 0,5	- 0,5	- 1,3	0,2	0,2	0,3
2.Vj	- 0,4	- 0,7	- 0,7	- 0,6	- 1,7	- 0,3	0,0	0,2
3.Vj	- 0,5	- 1,3	- 0,8	- 0,9	- 2,5	- 0,7	- 0,2	0,2
4.Vj	- 0,5	- 0,4	- 0,9	- 0,9	- 2,2	- 0,8	- 0,2	0,1
2003 1.Vj	- 0,2	- 0,2	- 0,6	- 0,6	- 1,3	- 0,2	0,3	- 0,1
2.Vj	- 0,3	0,2	- 0,6	- 0,6	- 0,7	- 0,2	0,0	- 0,0
3.Vj	- 0,1	- 0,2	- 0,5	- 0,5	- 1,1	0,1	0,4	- 0,2
4.Vj	- 0,2	0,2	- 0,5	- 0,5	- 1,3	- 0,2	0,2	0,0
2004 1.Vj	0,3	2,0	- 0,4	- 0,5	- 0,6	0,6	0,8	0,3
2.Vj	0,1	0,2	- 0,2	- 0,2	- 0,3	0,5	0,7	0,0
3.Vj	- 0,1	- 0,2	- 0,3	- 0,3	- 1,6	0,1	0,3	0,0
4.Vj	- 0,2	- 1,1	- 0,5	- 0,5	- 1,8	- 0,2	0,1	0,2
2005 1.Vj	- 0,4	- 2,2	- 0,6	- 0,6	- 1,9	- 0,4	- 0,1	0,1
2.Vj	- 0,2	- 0,7	- 0,6	- 0,6	- 1,2	- 0,3	0,1	0,2
3.Vj	0,1	0,0	- 0,4	- 0,4	- 0,5	0,1	0,6	0,4
4.Vj	0,2	0,0	- 0,3	- 0,3	- 0,9	0,2	0,8	0,2
2006 1.Vj	- 0,1	- 0,2	- 0,4	- 0,5	- 1,3	0,0	0,5	0,0
2.Vj	0,3	0,9	- 0,2	- 0,1	- 0,4	0,6	0,9	0,1

2.2.7 Geleistete Arbeitsstunden der Erwerbstätigen *)

Saison- und kalenderbereinigte Ergebnisse nach Census X-12-ARIMA

Vierteljahr	Insgesamt	Land- und Forstwirt- schaft, Fischerei	Produzierendes Gewerbe ohne Baugewerbe		Baugewerbe	Handel, Gastgewerbe und Verkehr	Finanzierung, Vermietung und Unter- nehmens- dienstleister	Öffentliche und private Dienstleister
			zusammen	darunter: Verarbeiten- des Gewerbe				
1	2	3	4	5	6	7	8	
Mill. Stunden								
2001 1.Vj	14 389	434	3 177	3 018	1 092	3 625	2 165	3 896
2.Vj	14 390	433	3 164	3 009	1 064	3 630	2 183	3 910
3.Vj	14 353	430	3 140	2 986	1 050	3 627	2 188	3 918
4.Vj	14 318	429	3 112	2 959	1 039	3 621	2 191	3 928
2002 1.Vj	14 216	416	3 085	2 931	1 015	3 586	2 194	3 921
2.Vj	14 190	414	3 073	2 921	1 001	3 574	2 201	3 934
3.Vj	14 148	409	3 051	2 898	979	3 553	2 202	3 952
4.Vj	14 063	406	3 019	2 868	964	3 521	2 200	3 953
2003 1.Vj	14 008	401	2 996	2 846	946	3 506	2 202	3 951
2.Vj	13 929	397	2 968	2 820	945	3 480	2 199	3 952
3.Vj	13 948	393	2 963	2 815	936	3 476	2 218	3 955
4.Vj	13 917	390	2 951	2 804	924	3 467	2 224	3 963
2004 1.Vj	14 009	391	2 955	2 807	931	3 488	2 230	4 004
2.Vj	13 912	386	2 933	2 786	912	3 476	2 232	3 991
3.Vj	13 959	384	2 931	2 785	902	3 480	2 253	4 003
4.Vj	13 931	381	2 920	2 774	895	3 476	2 257	4 005
2005 1.Vj	13 946	378	2 902	2 759	885	3 480	2 276	4 011
2.Vj	13 917	378	2 894	2 752	882	3 473	2 286	4 026
3.Vj	13 918	376	2 870	2 727	871	3 456	2 299	4 033
4.Vj	13 960	376	2 880	2 736	875	3 469	2 318	4 047
2006 1.Vj	13 932	375	2 857	2 717	862	3 457	2 332	4 035
2.Vj	13 982	376	2 864	2 723	893	3 471	2 352	4 049
Veränderung gegenüber dem Vorquartal in %								
2001 1.Vj	- 0,2	- 1,5	- 0,2	- 0,1	- 1,8	- 0,5	0,7	- 0,1
2.Vj	0,0	- 0,3	- 0,4	- 0,3	- 2,5	0,1	0,8	0,3
3.Vj	- 0,3	- 0,6	- 0,8	- 0,7	- 1,4	- 0,1	0,2	0,2
4.Vj	- 0,2	- 0,4	- 0,9	- 0,9	- 1,0	- 0,2	0,1	0,3
2002 1.Vj	- 0,7	- 3,0	- 0,9	- 0,9	- 2,3	- 1,0	0,1	- 0,2
2.Vj	- 0,2	- 0,6	- 0,4	- 0,4	- 1,4	- 0,3	0,3	0,3
3.Vj	- 0,3	- 1,0	- 0,7	- 0,8	- 2,2	- 0,6	0,1	0,5
4.Vj	- 0,6	- 0,9	- 1,0	- 1,0	- 1,6	- 0,9	- 0,1	0,0
2003 1.Vj	- 0,4	- 1,1	- 0,8	- 0,8	- 1,8	- 0,4	0,1	- 0,0
2.Vj	- 0,6	- 1,2	- 0,9	- 0,9	- 0,1	- 0,7	- 0,1	0,0
3.Vj	0,1	- 0,9	- 0,2	- 0,2	- 1,0	- 0,1	0,8	0,1
4.Vj	- 0,2	- 0,8	- 0,4	- 0,4	- 1,3	- 0,3	0,3	0,2
2004 1.Vj	0,7	0,3	0,2	0,1	0,8	0,6	0,3	1,0
2.Vj	- 0,7	- 1,4	- 0,8	- 0,8	- 2,0	- 0,3	0,1	- 0,3
3.Vj	0,3	- 0,4	- 0,1	- 0,0	- 1,1	0,1	0,9	0,3
4.Vj	- 0,2	- 0,8	- 0,4	- 0,4	- 0,8	- 0,1	0,2	0,1
2005 1.Vj	0,1	- 1,0	- 0,6	- 0,5	- 1,1	0,1	0,9	0,1
2.Vj	- 0,2	0,1	- 0,3	- 0,3	- 0,4	- 0,2	0,4	0,4
3.Vj	0,0	- 0,5	- 0,8	- 0,9	- 1,3	- 0,5	0,6	0,2
4.Vj	0,3	- 0,1	0,3	0,3	0,6	0,4	0,8	0,3
2006 1.Vj	- 0,2	- 0,2	- 0,8	- 0,7	- 1,5	- 0,4	0,6	- 0,3
2.Vj	0,4	0,3	0,2	0,3	3,6	0,4	0,9	0,3

*) Quelle für Arbeitsstunden: Institut für Arbeitsmarkt- und Berufsforschung (IAB) der Bundesagentur für Arbeit (BA), Nürnberg.

2.2.8 Geleistete Arbeitsstunden der Arbeitnehmer *)

Saison- und kalenderbereinigte Ergebnisse nach Census X-12-ARIMA

Vierteljahr	Insgesamt	Land- und Forstwirtschaft, Fischerei	Produzierendes Gewerbe ohne Baugewerbe		Baugewerbe	Handel, Gastgewerbe und Verkehr	Finanzierung, Vermietung und Unternehmensdienstleister	Öffentliche und private Dienstleister
			zusammen	darunter: Verarbeiten-des Gewerbe				
	1	2	3	4	5	6	7	8
	Mill. Stunden							
2001 1.Vj	12 208	175	3 001	2 843	861	2 879	1 793	3 499
2.Vj	12 197	173	2 989	2 834	834	2 885	1 809	3 507
3.Vj	12 164	172	2 966	2 812	819	2 885	1 810	3 514
4.Vj	12 130	172	2 938	2 786	807	2 884	1 807	3 522
2002 1.Vj	12 074	170	2 914	2 761	788	2 866	1 813	3 521
2.Vj	12 051	170	2 904	2 752	774	2 860	1 813	3 532
3.Vj	11 994	168	2 880	2 729	751	2 839	1 809	3 547
4.Vj	11 907	166	2 849	2 698	734	2 808	1 802	3 547
2003 1.Vj	11 857	166	2 828	2 679	719	2 798	1 804	3 544
2.Vj	11 806	165	2 802	2 654	719	2 778	1 798	3 544
3.Vj	11 785	163	2 796	2 649	709	2 774	1 805	3 537
4.Vj	11 759	163	2 783	2 637	700	2 767	1 807	3 538
2004 1.Vj	11 799	165	2 785	2 638	704	2 781	1 799	3 568
2.Vj	11 755	165	2 764	2 618	689	2 779	1 802	3 557
3.Vj	11 751	164	2 760	2 615	676	2 779	1 812	3 558
4.Vj	11 721	162	2 748	2 602	668	2 775	1 811	3 555
2005 1.Vj	11 691	159	2 729	2 586	657	2 772	1 821	3 553
2.Vj	11 664	158	2 719	2 576	649	2 761	1 822	3 557
3.Vj	11 646	158	2 696	2 555	638	2 755	1 833	3 564
4.Vj	11 700	158	2 707	2 563	641	2 772	1 850	3 573
2006 1.Vj	11 648	158	2 686	2 545	626	2 762	1 860	3 557
2.Vj	11 727	158	2 692	2 552	655	2 777	1 878	3 565
	Veränderung gegenüber dem Vorquartal in %							
2001 1.Vj	- 0,2	- 1,1	- 0,1	- 0,1	- 2,0	- 0,4	1,0	- 0,2
2.Vj	- 0,1	- 1,2	- 0,4	- 0,3	- 3,2	0,2	0,9	0,2
3.Vj	- 0,3	- 0,5	- 0,8	- 0,8	- 1,8	- 0,0	0,1	0,2
4.Vj	- 0,3	- 0,3	- 0,9	- 0,9	- 1,5	- 0,0	- 0,2	0,2
2002 1.Vj	- 0,5	- 0,7	- 0,8	- 0,9	- 2,3	- 0,6	0,3	- 0,0
2.Vj	- 0,2	- 0,3	- 0,3	- 0,3	- 1,8	- 0,2	0,0	0,3
3.Vj	- 0,5	- 1,2	- 0,8	- 0,9	- 3,0	- 0,7	- 0,2	0,4
4.Vj	- 0,7	- 1,0	- 1,1	- 1,1	- 2,2	- 1,1	- 0,4	- 0,0
2003 1.Vj	- 0,4	- 0,4	- 0,7	- 0,7	- 2,1	- 0,3	0,1	- 0,1
2.Vj	- 0,4	- 0,6	- 0,9	- 0,9	0,0	- 0,7	- 0,3	- 0,0
3.Vj	- 0,2	- 0,9	- 0,2	- 0,2	- 1,4	- 0,1	0,4	- 0,2
4.Vj	- 0,2	- 0,3	- 0,4	- 0,4	- 1,3	- 0,3	0,1	0,0
2004 1.Vj	0,3	1,4	0,0	0,0	0,6	0,5	- 0,5	0,8
2.Vj	- 0,4	- 0,1	- 0,7	- 0,8	- 2,1	- 0,1	0,2	- 0,3
3.Vj	- 0,0	- 0,2	- 0,2	- 0,1	- 1,9	0,0	0,6	0,0
4.Vj	- 0,3	- 1,3	- 0,4	- 0,5	- 1,2	- 0,1	- 0,1	- 0,1
2005 1.Vj	- 0,3	- 2,0	- 0,7	- 0,6	- 1,7	- 0,1	0,6	- 0,1
2.Vj	- 0,2	- 0,6	- 0,4	- 0,4	- 1,2	- 0,4	0,1	0,1
3.Vj	- 0,2	- 0,0	- 0,8	- 0,8	- 1,7	- 0,2	0,6	0,2
4.Vj	0,5	0,3	0,4	0,3	0,4	0,6	0,9	0,2
2006 1.Vj	- 0,4	- 0,4	- 0,8	- 0,7	- 2,4	- 0,4	0,5	- 0,4
2.Vj	0,7	0,4	0,2	0,3	4,7	0,5	1,0	0,2

*) Quelle für Arbeitsstunden: Institut für Arbeitsmarkt- und Berufsforschung (IAB) der Bundesagentur für Arbeit (BA), Nürnberg.

2.3 Tabellen zur Verwendung des Bruttoinlandsprodukts

2.3.1 Verwendung des Bruttoinlandsprodukts in jeweiligen Preisen

Saison- und kalenderbereinigte Ergebnisse nach Census X-12-ARIMA

Vierteljahr		Brutto- inlands- produkt	Inländische Verwendung						Außen- beitrag (Sp.10– 11)	Exporte	Importe	
			insgesamt	Konsumausgaben			Bruttoinvestitionen					
				zu- sammen	private Konsum- ausgaben	Konsum- ausgaben des Staates	zu- sammen	Brutto- anlage- investi- tionen				Vorrats- verände- rungen 1)
1	2	3	4	5	6	7	8	9	10	11		
Mrd. EUR												
2001	1.Vj	525,91	519,43	410,61	311,16	99,45	108,82	109,32	– 0,50	6,48	183,44	176,96
	2.Vj	528,16	520,84	414,71	315,50	99,21	106,13	107,27	– 1,14	7,32	183,78	176,46
	3.Vj	527,98	518,39	416,36	316,98	99,38	102,03	105,17	– 3,14	9,59	183,00	173,41
	4.Vj	534,00	514,54	417,65	315,46	102,19	96,89	102,86	– 5,97	19,46	187,81	168,35
2002	1.Vj	533,90	511,90	415,72	313,76	101,96	96,18	101,06	– 4,88	22,00	186,36	164,36
	2.Vj	533,68	511,86	417,87	315,23	102,64	93,99	98,57	– 4,58	21,82	189,67	167,85
	3.Vj	538,31	511,77	420,05	317,40	102,65	91,72	97,51	– 5,79	26,54	194,00	167,46
	4.Vj	540,42	512,45	422,49	317,94	104,55	89,96	96,65	– 6,69	27,97	198,51	170,54
2003	1.Vj	538,33	521,74	422,36	319,03	103,33	99,38	96,89	2,49	16,59	192,63	176,04
	2.Vj	538,20	520,49	424,75	320,95	103,80	95,74	96,65	– 0,91	17,71	187,62	169,91
	3.Vj	542,39	515,73	426,78	321,42	105,36	88,95	96,08	– 7,13	26,66	194,84	168,18
	4.Vj	545,50	520,71	426,31	321,58	104,73	94,40	96,12	– 1,72	24,79	197,65	172,86
2004	1.Vj	548,97	520,99	426,25	322,38	103,87	94,74	95,75	– 1,01	27,98	203,14	175,16
	2.Vj	550,41	518,72	427,86	324,00	103,86	90,86	94,77	– 3,91	31,69	211,65	179,96
	3.Vj	549,82	525,20	429,11	325,13	103,98	96,09	95,64	0,45	24,62	210,26	185,64
	4.Vj	550,43	524,96	431,35	327,99	103,36	93,61	95,55	– 1,94	25,47	214,62	189,15
2005	1.Vj	556,00	524,84	431,06	327,22	103,84	93,78	95,32	– 1,54	31,16	218,01	186,85
	2.Vj	557,20	529,08	434,25	328,75	105,50	94,83	94,94	– 0,11	28,12	222,71	194,59
	3.Vj	560,89	532,67	437,77	332,36	105,41	94,90	96,74	– 1,84	28,22	232,20	203,98
	4.Vj	563,47	535,50	436,57	331,69	104,88	98,93	98,04	0,89	27,97	236,71	208,74
2006	1.Vj	568,30	539,79	443,40	336,07	107,33	96,39	97,65	– 1,26	28,51	249,99	221,48
	2.Vj	574,77	545,06	443,25	336,09	107,16	101,81	101,17	0,64	29,71	254,68	224,97
Veränderung gegenüber dem Vorquartal												
in %												
in Mrd. EUR												
in %												
2001	1.Vj	1,7	0,7	1,6	1,8	0,9	– 2,7	– 1,3	– 1,62	5,45	– 1,4	– 4,4
	2.Vj	0,4	0,3	1,0	1,4	– 0,2	– 2,5	– 1,9	– 0,64	0,84	0,2	– 0,3
	3.Vj	– 0,0	– 0,5	0,4	0,5	0,2	– 3,9	– 2,0	– 2,00	2,27	– 0,4	– 1,7
	4.Vj	1,1	– 0,7	0,3	– 0,5	2,8	– 5,0	– 2,2	– 2,83	9,87	2,6	– 2,9
2002	1.Vj	– 0,0	– 0,5	– 0,5	– 0,5	– 0,2	– 0,7	– 1,7	1,09	2,54	– 0,8	– 2,4
	2.Vj	– 0,0	– 0,0	0,5	0,5	0,7	– 2,3	– 2,5	0,30	– 0,18	1,8	2,1
	3.Vj	0,9	– 0,0	0,5	0,7	0,0	– 2,4	– 1,1	– 1,21	4,72	2,3	– 0,2
	4.Vj	0,4	0,1	0,6	0,2	1,9	– 1,9	– 0,9	– 0,90	1,43	2,3	1,8
2003	1.Vj	– 0,4	1,8	– 0,0	0,3	– 1,2	10,5	0,2	9,18	– 11,38	– 3,0	3,2
	2.Vj	– 0,0	– 0,2	0,6	0,6	0,5	– 3,7	– 0,2	– 3,40	1,12	– 2,6	– 3,5
	3.Vj	0,8	– 0,9	0,5	0,1	1,5	– 7,1	– 0,6	– 6,22	8,95	3,8	– 1,0
	4.Vj	0,6	1,0	– 0,1	0,0	– 0,6	6,1	0,0	5,41	– 1,87	1,4	2,8
2004	1.Vj	0,6	0,1	– 0,0	0,2	– 0,8	0,4	– 0,4	0,71	3,19	2,8	1,3
	2.Vj	0,3	– 0,4	0,4	0,5	– 0,0	– 4,1	– 1,0	– 2,90	3,71	4,2	2,7
	3.Vj	– 0,1	1,2	0,3	0,3	0,1	5,8	0,9	4,36	– 7,07	– 0,7	3,2
	4.Vj	0,1	– 0,0	0,5	0,9	– 0,6	– 2,6	– 0,1	– 2,39	0,85	2,1	1,9
2005	1.Vj	1,0	– 0,0	– 0,1	– 0,2	0,5	0,2	– 0,2	0,40	5,69	1,6	– 1,2
	2.Vj	0,2	0,8	0,7	0,5	1,6	1,1	– 0,4	1,43	– 3,04	2,2	4,1
	3.Vj	0,7	0,7	0,8	1,1	– 0,1	0,1	1,9	– 1,73	0,10	4,3	4,8
	4.Vj	0,5	0,5	– 0,3	– 0,2	– 0,5	4,2	1,3	2,73	– 0,25	1,9	2,3
2006	1.Vj	0,9	0,8	1,6	1,3	2,3	– 2,6	– 0,4	– 2,15	0,54	5,6	6,1
	2.Vj	1,1	1,0	– 0,0	0,0	– 0,2	5,6	3,6	1,90	1,20	1,9	1,6

1) Einschl. Nettozugang an Wertsachen.

2.3.2 Verwendung des Bruttoinlandsprodukts, preisbereinigt

Saison- und kalenderbereinigte Ergebnisse nach Census X-12-ARIMA

Vierteljahr	Brutto- inlands- produkt	Inländische Verwendung							Außen- beitrag	Exporte	Importe	
		insgesamt	Konsumausgaben			Bruttoinvestitionen						
			zu- sammen	private Konsum- ausgaben	Konsum- ausgaben des Staates	zu- sammen	Brutto- anlage- investi- tionen	Vorrats- verände- rungen 1)				
		1	2	3	4	5	6	7	8	9	10	11
Kettenindex (2000 = 100)												
2001	1.Vj	101,36	100,19	101,15	101,37	100,42	96,76	99,26	X	X	106,07	102,63
	2.Vj	101,40	100,24	101,73	102,26	100,02	94,93	97,41	X	X	105,93	102,51
	3.Vj	101,24	99,64	101,91	102,52	99,94	91,56	95,50	X	X	106,06	101,33
	4.Vj	101,51	98,35	101,58	101,51	101,73	86,83	93,91	X	X	109,06	99,65
2002	1.Vj	101,12	97,62	100,85	100,72	101,20	85,98	92,44	X	X	108,10	97,60
	2.Vj	101,22	97,68	101,22	101,00	101,85	84,91	90,37	X	X	110,10	99,50
	3.Vj	101,65	97,76	101,69	101,56	102,04	83,57	89,79	X	X	112,49	100,86
	4.Vj	101,54	97,35	101,72	101,30	102,96	81,56	89,31	X	X	114,95	102,44
2003	1.Vj	101,11	98,70	101,02	100,77	101,72	90,53	89,86	X	X	113,02	106,06
	2.Vj	100,75	98,56	101,62	101,38	102,31	87,61	90,09	X	X	110,54	104,20
	3.Vj	101,14	97,39	101,58	101,18	102,77	82,21	89,64	X	X	115,15	104,04
	4.Vj	101,72	98,32	101,46	100,93	103,05	87,07	89,78	X	X	117,15	107,20
2004	1.Vj	102,11	97,99	100,95	100,68	101,73	87,43	89,28	X	X	120,75	108,56
	2.Vj	102,00	97,17	100,68	100,50	101,15	84,52	87,95	X	X	125,10	110,78
	3.Vj	101,85	98,14	100,81	100,57	101,49	88,71	88,69	X	X	123,90	113,19
	4.Vj	101,88	98,02	101,12	101,36	100,29	86,94	88,51	X	X	126,10	114,98
2005	1.Vj	102,54	97,75	100,97	100,92	101,05	86,19	88,33	X	X	127,89	113,76
	2.Vj	102,81	98,51	101,30	100,96	102,30	88,64	88,40	X	X	130,33	117,89
	3.Vj	103,34	98,59	101,73	101,55	102,22	87,35	90,06	X	X	135,68	121,98
	4.Vj	103,62	99,00	101,00	100,78	101,63	92,24	91,21	X	X	137,29	124,07
2006	1.Vj	104,32	99,30	102,21	101,88	103,19	88,96	90,68	X	X	144,07	129,71
	2.Vj	105,26	100,16	101,90	101,52	103,01	94,51	93,87	X	X	145,03	130,40
Veränderung gegenüber dem Vorquartal in %												
		in %				Wachstumsbeitrag 2)				in %		
2001	1.Vj	0,9	0,3	1,0	1,4	0,0	- 2,6	- 0,5	- 0,5	0,8	- 0,7	- 2,9
	2.Vj	0,0	0,0	0,6	0,9	- 0,4	- 1,9	- 1,9	0,0	0,0	- 0,1	- 0,1
	3.Vj	- 0,2	- 0,6	0,2	0,3	- 0,1	- 3,5	- 2,0	- 0,3	0,4	0,1	- 1,2
	4.Vj	0,3	- 1,3	- 0,3	- 1,0	1,8	- 5,2	- 1,7	- 0,7	1,5	2,8	- 1,7
2002	1.Vj	- 0,4	- 0,7	- 0,7	- 0,8	- 0,5	- 1,0	- 1,6	0,1	0,4	- 0,9	- 2,1
	2.Vj	0,1	0,1	0,4	0,3	0,6	- 1,2	- 2,2	0,2	0,1	1,9	1,9
	3.Vj	0,4	0,1	0,5	0,6	0,2	- 1,6	- 0,6	- 0,2	0,4	2,2	1,4
	4.Vj	- 0,1	- 0,4	0,0	- 0,3	0,9	- 2,4	- 0,5	- 0,3	0,3	2,2	1,6
2003	1.Vj	- 0,4	1,4	- 0,7	- 0,5	- 1,2	11,0	0,6	1,7	- 1,7	- 1,7	3,5
	2.Vj	- 0,4	- 0,1	0,6	0,6	0,6	- 3,2	0,3	- 0,6	- 0,2	- 2,2	- 1,8
	3.Vj	0,4	- 1,2	- 0,0	- 0,2	0,4	- 6,2	- 0,5	- 1,0	1,6	4,2	- 0,2
	4.Vj	0,6	1,0	- 0,1	- 0,2	0,3	5,9	0,2	1,0	- 0,4	1,7	3,0
2004	1.Vj	0,4	- 0,3	- 0,5	- 0,2	- 1,3	0,4	- 0,6	0,2	0,7	3,1	1,3
	2.Vj	- 0,1	- 0,8	- 0,3	- 0,2	- 0,6	- 3,3	- 1,5	- 0,3	0,7	3,6	2,0
	3.Vj	- 0,1	1,0	0,1	0,1	0,3	5,0	0,8	0,7	- 1,1	- 1,0	2,2
	4.Vj	0,0	- 0,1	0,3	0,8	- 1,2	- 2,0	- 0,2	- 0,4	0,2	1,8	1,6
2005	1.Vj	0,6	- 0,3	- 0,1	- 0,4	0,8	- 0,9	- 0,2	- 0,1	1,0	1,4	- 1,1
	2.Vj	0,3	0,8	0,3	0,0	1,2	2,8	0,1	0,5	- 0,5	1,9	3,6
	3.Vj	0,5	0,1	0,4	0,6	- 0,1	- 1,5	1,9	- 0,6	0,4	4,1	3,5
	4.Vj	0,3	0,4	- 0,7	- 0,8	- 0,6	5,6	1,3	0,7	- 0,1	1,2	1,7
2006	1.Vj	0,7	0,3	1,2	1,1	1,5	- 3,6	- 0,6	- 0,5	0,4	4,9	4,5
	2.Vj	0,9	0,9	- 0,3	- 0,4	- 0,2	6,2	3,5	0,5	0,1	0,7	0,5

1) Einschl. Nettozugang an Wertsachen. – 2) In Prozentpunkten.

2.3.3 Konsum in jeweiligen Preisen

Saison- und kalenderbereinigte Ergebnisse nach Census X-12-ARIMA

Vierteljahr	Insgesamt (Sp.2+4 oder 6+7)	Konsumausgaben (Ausgabenkonzept)				Konsum (Verbrauchskonzept)		Nachrichtlich	
		Private Konsumausgaben		Konsumausgaben des Staates		Individual- konsum (Sp.2+5)	Kollektiv- konsum (Sp.4–5)	Private Konsum- ausgaben je Einwohner	
		zusammen	darunter: private Haushalte	zusammen	darunter: Individual- konsum				
	1	2	3	4	5	6	7	8	
		Mrd. EUR				EUR			
2001	1.Vj	410,61	311,16	302,76	99,45	57,50	368,66	41,95	3 782
	2.Vj	414,71	315,50	307,02	99,21	57,34	372,84	41,87	3 833
	3.Vj	416,36	316,98	308,39	99,38	57,53	374,51	41,85	3 849
	4.Vj	417,65	315,46	306,62	102,19	59,50	374,96	42,69	3 828
2002	1.Vj	415,72	313,76	304,90	101,96	58,50	372,26	43,46	3 806
	2.Vj	417,87	315,23	306,31	102,64	59,39	374,62	43,25	3 822
	3.Vj	420,05	317,40	308,48	102,65	59,28	376,68	43,37	3 848
	4.Vj	422,49	317,94	308,95	104,55	61,08	379,02	43,47	3 853
2003	1.Vj	422,36	319,03	309,60	103,33	60,19	379,22	43,14	3 866
	2.Vj	424,75	320,95	311,62	103,80	60,55	381,50	43,25	3 889
	3.Vj	426,78	321,42	312,15	105,36	61,08	382,50	44,28	3 895
	4.Vj	426,31	321,58	312,24	104,73	61,55	383,13	43,18	3 897
2004	1.Vj	426,25	322,38	313,08	103,87	60,25	382,63	43,62	3 907
	2.Vj	427,86	324,00	314,57	103,86	60,11	384,11	43,75	3 927
	3.Vj	429,11	325,13	315,67	103,98	60,91	386,04	43,07	3 941
	4.Vj	431,35	327,99	318,65	103,36	59,36	387,35	44,00	3 976
2005	1.Vj	431,06	327,22	318,23	103,84	61,17	388,39	42,67	3 967
	2.Vj	434,25	328,75	319,83	105,50	61,75	390,50	43,75	3 986
	3.Vj	437,77	332,36	323,46	105,41	62,22	394,58	43,19	4 030
	4.Vj	436,57	331,69	322,75	104,88	61,63	393,32	43,25	4 023
2006	1.Vj	443,40	336,07	326,99	107,33	63,58	399,65	43,75	4 078
	2.Vj	443,25	336,09	326,99	107,16	63,99	400,08	43,17	4 079
		Veränderung gegenüber dem Vorquartal in %							
2001	1.Vj	1,6	1,8	1,9	0,9	0,2	1,6	1,9	1,7
	2.Vj	1,0	1,4	1,4	– 0,2	– 0,3	1,1	– 0,2	1,3
	3.Vj	0,4	0,5	0,4	0,2	0,3	0,4	– 0,0	0,4
	4.Vj	0,3	– 0,5	– 0,6	2,8	3,4	0,1	2,0	– 0,5
2002	1.Vj	– 0,5	– 0,5	– 0,6	– 0,2	– 1,7	– 0,7	1,8	– 0,6
	2.Vj	0,5	0,5	0,5	0,7	1,5	0,6	– 0,5	0,4
	3.Vj	0,5	0,7	0,7	0,0	– 0,2	0,5	0,3	0,7
	4.Vj	0,6	0,2	0,2	1,9	3,0	0,6	0,2	0,1
2003	1.Vj	– 0,0	0,3	0,2	– 1,2	– 1,5	0,1	– 0,8	0,3
	2.Vj	0,6	0,6	0,7	0,5	0,6	0,6	0,3	0,6
	3.Vj	0,5	0,1	0,2	1,5	0,9	0,3	2,4	0,2
	4.Vj	– 0,1	0,0	0,0	– 0,6	0,8	0,2	– 2,5	0,1
2004	1.Vj	– 0,0	0,2	0,3	– 0,8	– 2,1	– 0,1	1,0	0,3
	2.Vj	0,4	0,5	0,5	– 0,0	– 0,2	0,4	0,3	0,5
	3.Vj	0,3	0,3	0,3	0,1	1,3	0,5	– 1,6	0,4
	4.Vj	0,5	0,9	0,9	– 0,6	– 2,5	0,3	2,2	0,9
2005	1.Vj	– 0,1	– 0,2	– 0,1	0,5	3,0	0,3	– 3,0	– 0,2
	2.Vj	0,7	0,5	0,5	1,6	0,9	0,5	2,5	0,5
	3.Vj	0,8	1,1	1,1	– 0,1	0,8	1,0	– 1,3	1,1
	4.Vj	– 0,3	– 0,2	– 0,2	– 0,5	– 0,9	– 0,3	0,1	– 0,2
2006	1.Vj	1,6	1,3	1,3	2,3	3,2	1,6	1,2	1,4
	2.Vj	– 0,0	0,0	0,0	– 0,2	0,6	0,1	– 1,3	0,0

2.3.4 Konsum, preisbereinigt

Saison- und kalenderbereinigte Ergebnisse nach Census X-12-ARIMA

Vierteljahr	Insgesamt	Konsumausgaben (Ausgabenkonzept)				Konsum (Verbrauchskonzept)	
		Private Konsumausgaben		Konsumausgaben des Staates		Individual- konsum	Kollektiv- konsum
		zusammen	darunter: private Haushalte	zusammen	darunter: Individual- konsum		
	1	2	3	4	5	6	7
	Kettenindex (2000 = 100)						
2001 1.Vj	101,15	101,37	101,49	100,42	101,03	101,34	99,60
2.Vj	101,73	102,26	102,37	100,02	100,47	102,00	99,42
3.Vj	101,91	102,52	102,63	99,94	100,67	102,25	98,96
4.Vj	101,58	101,51	101,59	101,73	103,26	101,80	99,67
2002 1.Vj	100,85	100,72	100,75	101,20	101,25	100,82	101,14
2.Vj	101,22	101,00	101,03	101,85	102,85	101,31	100,50
3.Vj	101,69	101,56	101,61	102,04	102,72	101,76	101,13
4.Vj	101,72	101,30	101,35	102,96	105,02	101,90	100,18
2003 1.Vj	101,02	100,77	100,76	101,72	103,17	101,16	99,77
2.Vj	101,62	101,38	101,39	102,31	104,08	101,82	99,93
3.Vj	101,58	101,18	101,20	102,77	104,57	101,73	100,35
4.Vj	101,46	100,93	100,94	103,05	106,25	101,78	98,75
2004 1.Vj	100,95	100,68	100,66	101,73	103,48	101,14	99,37
2.Vj	100,68	100,50	100,48	101,15	102,89	100,89	98,81
3.Vj	100,81	100,57	100,56	101,49	103,85	101,10	98,32
4.Vj	101,12	101,36	101,36	100,29	100,82	101,30	99,56
2005 1.Vj	100,97	100,92	101,03	101,05	104,70	101,53	96,17
2.Vj	101,30	100,96	101,08	102,30	105,00	101,61	98,68
3.Vj	101,73	101,55	101,66	102,22	105,99	102,26	97,18
4.Vj	101,00	100,78	100,86	101,63	104,62	101,40	97,63
2006 1.Vj	102,21	101,88	101,98	103,19	106,99	102,69	98,11
2.Vj	101,90	101,52	101,59	103,01	107,82	102,51	96,60
	Veränderung gegenüber dem Vorquartal in %						
2001 1.Vj	1,0	1,4	1,5	0,0	− 0,6	1,1	0,8
2.Vj	0,6	0,9	0,9	− 0,4	− 0,6	0,7	− 0,2
3.Vj	0,2	0,3	0,3	− 0,1	0,2	0,2	− 0,5
4.Vj	− 0,3	− 1,0	− 1,0	1,8	2,6	− 0,4	0,7
2002 1.Vj	− 0,7	− 0,8	− 0,8	− 0,5	− 1,9	− 1,0	1,5
2.Vj	0,4	0,3	0,3	0,6	1,6	0,5	− 0,6
3.Vj	0,5	0,6	0,6	0,2	− 0,1	0,4	0,6
4.Vj	0,0	− 0,3	− 0,3	0,9	2,2	0,1	− 0,9
2003 1.Vj	− 0,7	− 0,5	− 0,6	− 1,2	− 1,8	− 0,7	− 0,4
2.Vj	0,6	0,6	0,6	0,6	0,9	0,7	0,2
3.Vj	− 0,0	− 0,2	− 0,2	0,4	0,5	− 0,1	0,4
4.Vj	− 0,1	− 0,2	− 0,3	0,3	1,6	0,0	− 1,6
2004 1.Vj	− 0,5	− 0,2	− 0,3	− 1,3	− 2,6	− 0,6	0,6
2.Vj	− 0,3	− 0,2	− 0,2	− 0,6	− 0,6	− 0,2	− 0,6
3.Vj	0,1	0,1	0,1	0,3	0,9	0,2	− 0,5
4.Vj	0,3	0,8	0,8	− 1,2	− 2,9	0,2	1,3
2005 1.Vj	− 0,1	− 0,4	− 0,3	0,8	3,8	0,2	− 3,4
2.Vj	0,3	0,0	0,0	1,2	0,3	0,1	2,6
3.Vj	0,4	0,6	0,6	− 0,1	0,9	0,6	− 1,5
4.Vj	− 0,7	− 0,8	− 0,8	− 0,6	− 1,3	− 0,8	0,5
2006 1.Vj	1,2	1,1	1,1	1,5	2,3	1,3	0,5
2.Vj	− 0,3	− 0,4	− 0,4	− 0,2	0,8	− 0,2	− 1,5

2.3.5 Bruttoanlageinvestitionen in jeweiligen Preisen

Saison- und kalenderbereinigte Ergebnisse nach Census X-12-ARIMA

Vierteljahr		Insgesamt	Ausrüstungsinvestitionen			Bauinvestitionen			Sonstige Anlagen 2)
			zusammen	Maschinen u.Geräte 1)	Fahrzeuge	zusammen	Wohnbauten	Nichtwohnbauten	
		1	2	3	4	5	6	7	8
Mrd. EUR									
2001	1.Vj	109,32	44,26	33,77	10,49	58,87	33,79	25,08	6,19
	2.Vj	107,27	42,74	33,21	9,53	58,29	33,31	24,98	6,24
	3.Vj	105,17	41,17	31,92	9,25	57,78	33,16	24,62	6,22
	4.Vj	102,86	39,92	30,96	8,96	56,68	32,52	24,16	6,26
2002	1.Vj	101,06	38,73	30,54	8,19	56,14	32,16	23,98	6,19
	2.Vj	98,57	38,45	28,81	9,64	54,01	30,91	23,10	6,11
	3.Vj	97,51	37,66	28,85	8,81	53,76	30,81	22,95	6,09
	4.Vj	96,65	37,77	28,80	8,97	52,73	30,52	22,21	6,15
2003	1.Vj	96,89	37,42	27,69	9,73	53,38	30,73	22,65	6,09
	2.Vj	96,65	36,91	26,90	10,01	53,70	30,97	22,73	6,04
	3.Vj	96,08	36,67	26,38	10,29	53,35	30,92	22,43	6,06
	4.Vj	96,12	36,90	27,17	9,73	53,10	30,83	22,27	6,12
2004	1.Vj	95,75	36,58	26,85	9,73	53,03	30,84	22,19	6,14
	2.Vj	94,77	37,13	26,24	10,89	51,50	30,18	21,32	6,14
	3.Vj	95,64	38,67	27,91	10,76	50,80	29,54	21,26	6,17
	4.Vj	95,55	38,06	26,53	11,53	51,26	29,68	21,58	6,23
2005	1.Vj	95,32	39,21	27,87	11,34	49,90	28,98	20,92	6,21
	2.Vj	94,94	39,29	28,07	11,22	49,38	28,60	20,78	6,27
	3.Vj	96,74	39,96	28,26	11,70	50,47	29,27	21,20	6,31
	4.Vj	98,04	40,08	28,15	11,93	51,56	29,79	21,77	6,40
2006	1.Vj	97,65	41,00	50,31	29,30	21,01	6,34
	2.Vj	101,17	41,83	52,92	30,53	22,39	6,42
Veränderung gegenüber dem Vorquartal in %									
2001	1.Vj	- 1,3	- 1,8	- 2,0	- 1,2	- 1,2	- 1,8	- 0,3	1,0
	2.Vj	- 1,9	- 3,4	- 1,7	- 9,2	- 1,0	- 1,4	- 0,4	0,8
	3.Vj	- 2,0	- 3,7	- 3,9	- 2,9	- 0,9	- 0,5	- 1,4	- 0,3
	4.Vj	- 2,2	- 3,0	- 3,0	- 3,1	- 1,9	- 1,9	- 1,9	0,6
2002	1.Vj	- 1,7	- 3,0	- 1,4	- 8,6	- 1,0	- 1,1	- 0,7	- 1,1
	2.Vj	- 2,5	- 0,7	- 5,7	17,7	- 3,8	- 3,9	- 3,7	- 1,3
	3.Vj	- 1,1	- 2,1	0,1	- 8,6	- 0,5	- 0,3	- 0,6	- 0,3
	4.Vj	- 0,9	0,3	- 0,2	1,8	- 1,9	- 0,9	- 3,2	1,0
2003	1.Vj	0,2	- 0,9	- 3,9	8,5	1,2	0,7	2,0	- 1,0
	2.Vj	- 0,2	- 1,4	- 2,9	2,9	0,6	0,8	0,4	- 0,8
	3.Vj	- 0,6	- 0,7	- 1,9	2,8	- 0,7	- 0,2	- 1,3	0,3
	4.Vj	0,0	0,6	3,0	- 5,4	- 0,5	- 0,3	- 0,7	1,0
2004	1.Vj	- 0,4	- 0,9	- 1,2	0,0	- 0,1	0,0	- 0,4	0,3
	2.Vj	- 1,0	1,5	- 2,3	11,9	- 2,9	- 2,1	- 3,9	0,0
	3.Vj	0,9	4,1	6,4	- 1,2	- 1,4	- 2,1	- 0,3	0,5
	4.Vj	- 0,1	- 1,6	- 4,9	7,2	0,9	0,5	1,5	1,0
2005	1.Vj	- 0,2	3,0	5,1	- 1,6	- 2,7	- 2,4	- 3,1	- 0,3
	2.Vj	- 0,4	0,2	0,7	- 1,1	- 1,0	- 1,3	- 0,7	1,0
	3.Vj	1,9	1,7	0,7	4,3	2,2	2,3	2,0	0,6
	4.Vj	1,3	0,3	- 0,4	2,0	2,2	1,8	2,7	1,4
2006	1.Vj	- 0,4	2,3	- 2,4	- 1,6	- 3,5	- 0,9
	2.Vj	3,6	2,0	5,2	4,2	6,6	1,3

1) Einschl. Textilien, Bekleidung, Leder-, Holz-, Kunststoff-, Glas-, Keramik- und Eisenwaren, Verlagserzeugnisse. – 2) Nutztiere und Nutzpflanzen, immaterielle Anlagegüter, Grundstücksübertragungskosten für unbebauten Grund und Boden.

2.3.6 Bruttoanlageinvestitionen, preisbereinigt

Saison- und kalenderbereinigte Ergebnisse nach Census X-12-ARIMA

Vierteljahr	Insgesamt	Ausrüstungsinvestitionen			Bauinvestitionen			Sonstige Anlagen 2)
		zusammen	Maschinen u. Geräte 1)	Fahrzeuge	zusammen	Wohnbauten	Nichtwohnbauten	
	1	2	3	4	5	6	7	8
Kettenindex (2000 = 100)								
2001 1.Vj	99,26	101,62	104,01	94,37	97,31	95,91	98,86	105,81
2.Vj	97,41	98,28	102,49	85,56	96,35	94,65	98,32	105,88
3.Vj	95,50	94,52	98,43	82,71	95,62	94,22	97,18	105,62
4.Vj	93,91	92,55	96,85	79,56	93,97	92,57	95,53	107,45
2002 1.Vj	92,44	90,03	95,91	72,57	93,13	91,57	94,92	107,11
2.Vj	90,37	89,75	91,10	85,38	89,60	87,95	91,53	106,68
3.Vj	89,79	88,77	92,33	78,02	89,20	87,58	91,09	107,15
4.Vj	89,31	89,63	92,95	79,59	87,51	86,77	88,18	109,30
2003 1.Vj	89,86	89,74	90,74	86,12	88,49	87,35	89,71	108,72
2.Vj	90,09	89,31	89,14	88,95	89,17	88,15	90,22	109,10
3.Vj	89,64	88,87	87,61	91,55	88,55	87,99	88,96	110,47
4.Vj	89,78	89,69	90,78	85,82	88,02	87,60	88,24	112,61
2004 1.Vj	89,28	89,06	89,90	85,97	87,64	87,57	87,38	111,85
2.Vj	87,95	90,57	88,17	96,12	84,39	84,84	83,41	110,16
3.Vj	88,69	94,68	94,31	94,78	82,78	82,74	82,49	111,48
4.Vj	88,51	93,33	90,12	101,04	83,26	82,92	83,39	112,83
2005 1.Vj	88,33	96,31	94,95	99,03	80,93	80,71	80,90	113,31
2.Vj	88,40	97,08	96,49	97,79	80,24	79,88	80,41	116,47
3.Vj	90,06	98,75	97,41	101,39	81,88	81,54	82,01	118,45
4.Vj	91,21	99,51	97,57	103,71	83,33	82,74	83,80	119,07
2006 1.Vj	90,68	101,82	80,91	81,03	80,41	118,87
2.Vj	93,87	104,37	84,62	83,94	85,21	120,81
Veränderung gegenüber dem Vorquartal in %								
2001 1.Vj	-0,5	-0,3	0,2	-1,5	-1,0	-1,7	-0,0	3,5
2.Vj	-1,9	-3,3	-1,5	-9,3	-1,0	-1,3	-0,5	0,1
3.Vj	-2,0	-3,8	-4,0	-3,3	-0,8	-0,5	-1,2	-0,2
4.Vj	-1,7	-2,1	-1,6	-3,8	-1,7	-1,8	-1,7	1,7
2002 1.Vj	-1,6	-2,7	-1,0	-8,8	-0,9	-1,1	-0,6	-0,3
2.Vj	-2,2	-0,3	-5,0	17,7	-3,8	-4,0	-3,6	-0,4
3.Vj	-0,6	-1,1	1,4	-8,6	-0,4	-0,4	-0,5	0,4
4.Vj	-0,5	1,0	0,7	2,0	-1,9	-0,9	-3,2	2,0
2003 1.Vj	0,6	0,1	-2,4	8,2	1,1	0,7	1,7	-0,5
2.Vj	0,3	-0,5	-1,8	3,3	0,8	0,9	0,6	0,3
3.Vj	-0,5	-0,5	-1,7	2,9	-0,7	-0,2	-1,4	1,3
4.Vj	0,2	0,9	3,6	-6,3	-0,6	-0,4	-0,8	1,9
2004 1.Vj	-0,6	-0,7	-1,0	0,2	-0,4	-0,0	-1,0	-0,7
2.Vj	-1,5	1,7	-1,9	11,8	-3,7	-3,1	-4,5	-1,5
3.Vj	0,8	4,5	7,0	-1,4	-1,9	-2,5	-1,1	1,2
4.Vj	-0,2	-1,4	-4,4	6,6	0,6	0,2	1,1	1,2
2005 1.Vj	-0,2	3,2	5,4	-2,0	-2,8	-2,7	-3,0	0,4
2.Vj	0,1	0,8	1,6	-1,3	-0,9	-1,0	-0,6	2,8
3.Vj	1,9	1,7	1,0	3,7	2,0	2,1	2,0	1,7
4.Vj	1,3	0,8	0,2	2,3	1,8	1,5	2,2	0,5
2006 1.Vj	-0,6	2,3	-2,9	-2,1	-4,0	-0,2
2.Vj	3,5	2,5	4,6	3,6	6,0	1,6

1) Einschl. Textilien, Bekleidung, Leder-, Holz-, Kunststoff-, Glas-, Keramik- und Eisenwaren, Verlagserzeugnisse. – 2) Nutztiere und Nutzpflanzen, immaterielle Anlagegüter, Grundstücksübertragungskosten für unbebauten Grund und Boden.

2.3.7 Bruttoanlageinvestitionen des Staates in jeweiligen Preisen

Saisonbereinigte Ergebnisse nach Census X-12-ARIMA

Vierteljahr	Insgesamt (Sp.2+3+6)	Ausrüstungs- investitionen	Bauinvestitionen			Sonstige Anlagen 1)	Nachrichtlich
			zusammen (Sp.4+5)	Wohnbauten	Nicht- wohnbauten		Ausrüstungs- u. Nichtwohnbau- investitionen (Sp.2+5)
	1	2	3	4	5	6	7
Mrd. EUR							
2001 1.Vj	9,41	1,36	7,65	0,19	7,46	0,40	8,82
2.Vj	9,03	1,34	7,30	0,18	7,12	0,39	8,46
3.Vj	8,89	1,24	7,24	0,18	7,06	0,41	8,30
4.Vj	9,45	1,37	7,67	0,17	7,50	0,41	8,87
2002 1.Vj	9,99	1,27	8,29	0,18	8,11	0,43	9,38
2.Vj	8,52	1,19	6,94	0,17	6,77	0,39	7,96
3.Vj	8,84	1,29	7,12	0,16	6,96	0,43	8,25
4.Vj	8,67	1,21	7,04	0,16	6,88	0,42	8,09
2003 1.Vj	8,45	0,94	7,09	0,17	6,92	0,42	7,86
2.Vj	8,21	1,18	6,58	0,16	6,42	0,45	7,60
3.Vj	8,47	1,14	6,90	0,16	6,74	0,43	7,88
4.Vj	8,59	1,10	7,05	0,16	6,89	0,44	7,99
2004 1.Vj	8,18	1,09	6,65	0,12	6,53	0,44	7,62
2.Vj	7,70	1,09	6,17	0,11	6,06	0,44	7,15
3.Vj	7,84	1,07	6,35	0,12	6,23	0,42	7,30
4.Vj	7,64	1,13	6,06	0,11	5,95	0,45	7,08
2005 1.Vj	7,53	1,02	6,10	0,11	5,99	0,41	7,01
2.Vj	7,79	1,15	6,17	0,11	6,06	0,47	7,21
3.Vj	7,59	1,13	6,02	0,12	5,90	0,44	7,03
4.Vj	7,26	1,13	5,68	0,11	5,57	0,45	6,70
2006 1.Vj	7,13	1,20	5,47	0,11	5,36	0,46	6,56
2.Vj	7,71	1,18	6,06	0,11	5,95	0,47	7,13
Veränderung gegenüber dem Vorquartal in %							
2001 1.Vj	0,1	1,5	0,1	5,6	0,0	- 4,8	0,2
2.Vj	- 4,0	- 1,5	- 4,6	- 5,3	- 4,6	- 2,5	- 4,1
3.Vj	- 1,6	- 7,5	- 0,8	0,0	- 0,8	5,1	- 1,9
4.Vj	6,3	10,5	5,9	- 5,6	6,2	0,0	6,9
2002 1.Vj	5,7	- 7,3	8,1	5,9	8,1	4,9	5,7
2.Vj	- 14,7	- 6,3	- 16,3	- 5,6	- 16,5	- 9,3	- 15,1
3.Vj	3,8	8,4	2,6	- 5,9	2,8	10,3	3,6
4.Vj	- 1,9	- 6,2	- 1,1	0,0	- 1,1	- 2,3	- 1,9
2003 1.Vj	- 2,5	- 22,3	0,7	6,3	0,6	0,0	- 2,8
2.Vj	- 2,8	25,5	- 7,2	- 5,9	- 7,2	7,1	- 3,3
3.Vj	3,2	- 3,4	4,9	0,0	5,0	- 4,4	3,7
4.Vj	1,4	- 3,5	2,2	0,0	2,2	2,3	1,4
2004 1.Vj	- 4,8	- 0,9	- 5,7	- 25,0	- 5,2	0,0	- 4,6
2.Vj	- 5,9	0,0	- 7,2	- 8,3	- 7,2	0,0	- 6,2
3.Vj	1,8	- 1,8	2,9	9,1	2,8	- 4,5	2,1
4.Vj	- 2,6	5,6	- 4,6	- 8,3	- 4,5	7,1	- 3,0
2005 1.Vj	- 1,4	- 9,7	0,7	0,0	0,7	- 8,9	- 1,0
2.Vj	3,5	12,7	1,1	0,0	1,2	14,6	2,9
3.Vj	- 2,6	- 1,7	- 2,4	9,1	- 2,6	- 6,4	- 2,5
4.Vj	- 4,3	0,0	- 5,6	- 8,3	- 5,6	2,3	- 4,7
2006 1.Vj	- 1,8	6,2	- 3,7	0,0	- 3,8	2,2	- 2,1
2.Vj	8,1	- 1,7	10,8	0,0	11,0	2,2	8,7

1) Nutztiere und Nutzpflanzen, immaterielle Anlagegüter, Grundstücksübertragungskosten für unbebauten Grund und Boden.

2.3.8 Bruttoanlageinvestitionen des Staates, preisbereinigt

Saisonbereinigte Ergebnisse nach Census X-12-ARIMA

Vierteljahr	Insgesamt	Ausrüstungs- investitionen	Bauinvestitionen			Sonstige Anlagen 1)	Nachrichtlich
			zusammen	Wohnbauten	Nicht- wohnbauten		Ausrüstungs- u. Nichtwohnbau- investitionen
	1	2	3	4	5	6	7
Kettenindex (2000 = 100)							
2001 1.Vj	102,76	110,07	101,51	101,33	101,51	102,50	102,79
2.Vj	98,24	107,52	96,54	97,29	96,52	100,18	98,16
3.Vj	97,00	99,15	96,25	97,49	96,22	103,93	96,66
4.Vj	103,31	112,01	101,68	93,08	101,90	105,67	103,41
2002 1.Vj	109,53	105,69	109,89	95,20	110,26	113,50	109,65
2.Vj	93,67	101,25	91,85	92,06	91,85	103,56	93,24
3.Vj	97,94	111,73	94,70	87,19	94,89	115,40	97,36
4.Vj	96,48	106,02	94,00	87,71	94,16	112,89	95,91
2003 1.Vj	94,15	83,93	94,52	89,33	94,65	115,63	93,27
2.Vj	91,71	107,77	87,50	87,15	87,51	123,39	90,38
3.Vj	94,78	105,45	91,70	86,90	91,82	120,43	93,78
4.Vj	96,32	102,70	93,71	87,98	93,85	125,91	95,16
2004 1.Vj	91,67	101,54	88,52	64,13	89,14	122,38	90,90
2.Vj	86,04	100,88	81,99	61,55	82,51	120,92	85,03
3.Vj	87,17	100,27	83,60	62,43	84,13	117,18	86,36
4.Vj	84,70	106,30	79,42	60,54	79,90	124,89	83,46
2005 1.Vj	83,56	96,66	79,95	57,15	80,53	114,46	82,76
2.Vj	86,98	111,54	80,93	60,60	81,44	135,16	85,45
3.Vj	84,85	109,58	79,04	65,97	79,37	127,61	83,39
4.Vj	80,79	111,82	73,77	59,62	74,13	130,45	79,08
2006 1.Vj	78,94	119,36	70,52	57,46	70,85	133,30	77,06
2.Vj	84,80	117,87	77,50	60,58	77,93	135,47	83,12
Veränderung gegenüber dem Vorquartal in %							
2001 1.Vj	1,6	6,9	0,9	3,4	0,8	- 1,7	1,8
2.Vj	- 4,4	- 2,3	- 4,9	- 4,0	- 4,9	- 2,3	- 4,5
3.Vj	- 1,3	- 7,8	- 0,3	0,2	- 0,3	3,7	- 1,5
4.Vj	6,5	13,0	5,6	- 4,5	5,9	1,7	7,0
2002 1.Vj	6,0	- 5,6	8,1	2,3	8,2	7,4	6,0
2.Vj	- 14,5	- 4,2	- 16,4	- 3,3	- 16,7	- 8,8	- 15,0
3.Vj	4,6	10,4	3,1	- 5,3	3,3	11,4	4,4
4.Vj	- 1,5	- 5,1	- 0,7	0,6	- 0,8	- 2,2	- 1,5
2003 1.Vj	- 2,4	- 20,8	0,6	1,8	0,5	2,4	- 2,8
2.Vj	- 2,6	28,4	- 7,4	- 2,4	- 7,5	6,7	- 3,1
3.Vj	3,3	- 2,2	4,8	- 0,3	4,9	- 2,4	3,8
4.Vj	1,6	- 2,6	2,2	1,2	2,2	4,6	1,5
2004 1.Vj	- 4,8	- 1,1	- 5,5	- 27,1	- 5,0	- 2,8	- 4,5
2.Vj	- 6,1	- 0,6	- 7,4	- 4,0	- 7,4	- 1,2	- 6,5
3.Vj	1,3	- 0,6	2,0	1,4	2,0	- 3,1	1,6
4.Vj	- 2,8	6,0	- 5,0	- 3,0	- 5,0	6,6	- 3,4
2005 1.Vj	- 1,3	- 9,1	0,7	- 5,6	0,8	- 8,4	- 0,8
2.Vj	4,1	15,4	1,2	6,0	1,1	18,1	3,3
3.Vj	- 2,4	- 1,8	- 2,3	8,9	- 2,5	- 5,6	- 2,4
4.Vj	- 4,8	2,0	- 6,7	- 9,6	- 6,6	2,2	- 5,2
2006 1.Vj	- 2,3	6,7	- 4,4	- 3,6	- 4,4	2,2	- 2,6
2.Vj	7,4	- 1,2	9,9	5,4	10,0	1,6	7,9

1) Nutztiere und Nutzpflanzen, immaterielle Anlagegüter, Grundstücksübertragungskosten für unbebauten Grund und Boden.

2.3.9 Exporte und Importe in jeweiligen Preisen

Saison- und kalenderbereinigte Ergebnisse nach Census X-12-ARIMA

Vierteljahr	Exporte			Importe			Außenbeitrag (Sp.1–4)
	insgesamt	Waren	Dienst- leistungen	insgesamt	Waren	Dienst- leistungen	
	1	2	3	4	5	6	
	Mrd. EUR						
2001 1.Vj	183,44	159,71	23,73	176,96	136,64	40,32	6,48
2.Vj	183,78	160,15	23,63	176,46	137,49	38,97	7,32
3.Vj	183,00	160,13	22,87	173,41	134,19	39,22	9,59
4.Vj	187,81	158,81	29,00	168,35	129,18	39,17	19,46
2002 1.Vj	186,36	160,02	26,34	164,36	125,58	38,78	22,00
2.Vj	189,67	161,19	28,48	167,85	129,22	38,63	21,82
3.Vj	194,00	165,46	28,54	167,46	130,00	37,46	26,54
4.Vj	198,51	168,73	29,78	170,54	133,20	37,34	27,97
2003 1.Vj	192,63	166,09	26,54	176,04	136,79	39,25	16,59
2.Vj	187,62	162,29	25,33	169,91	132,53	37,38	17,71
3.Vj	194,84	168,74	26,10	168,18	130,65	37,53	26,66
4.Vj	197,65	170,70	26,95	172,86	135,48	37,38	24,79
2004 1.Vj	203,14	176,52	26,62	175,16	136,87	38,29	27,98
2.Vj	211,65	182,93	28,72	179,96	140,79	39,17	31,69
3.Vj	210,26	182,04	28,22	185,64	147,71	37,93	24,62
4.Vj	214,62	186,63	27,99	189,15	149,11	40,04	25,47
2005 1.Vj	218,01	188,48	29,53	186,85	147,35	39,50	31,16
2.Vj	222,71	192,92	29,79	194,59	154,63	39,96	28,12
3.Vj	232,20	200,88	31,32	203,98	162,35	41,63	28,22
4.Vj	236,71	204,74	31,97	208,74	167,23	41,51	27,97
2006 1.Vj	249,99	215,90	34,09	221,48	179,37	42,11	28,51
2.Vj	254,68	217,83	36,85	224,97	181,63	43,34	29,71
	Veränderung gegenüber dem Vorquartal						
	in %						in Mrd. EUR
2001 1.Vj	– 1,4	– 0,8	– 5,3	– 4,4	– 6,1	2,0	5,45
2.Vj	0,2	0,3	– 0,4	– 0,3	0,6	– 3,3	0,84
3.Vj	– 0,4	– 0,0	– 3,2	– 1,7	– 2,4	0,6	2,27
4.Vj	2,6	– 0,8	26,8	– 2,9	– 3,7	– 0,1	9,87
2002 1.Vj	– 0,8	0,8	– 9,2	– 2,4	– 2,8	– 1,0	2,54
2.Vj	1,8	0,7	8,1	2,1	2,9	– 0,4	– 0,18
3.Vj	2,3	2,6	0,2	– 0,2	0,6	– 3,0	4,72
4.Vj	2,3	2,0	4,3	1,8	2,5	– 0,3	1,43
2003 1.Vj	– 3,0	– 1,6	– 10,9	3,2	2,7	5,1	– 11,38
2.Vj	– 2,6	– 2,3	– 4,6	– 3,5	– 3,1	– 4,8	1,12
3.Vj	3,8	4,0	3,0	– 1,0	– 1,4	0,4	8,95
4.Vj	1,4	1,2	3,3	2,8	3,7	– 0,4	– 1,87
2004 1.Vj	2,8	3,4	– 1,2	1,3	1,0	2,4	3,19
2.Vj	4,2	3,6	7,9	2,7	2,9	2,3	3,71
3.Vj	– 0,7	– 0,5	– 1,7	3,2	4,9	– 3,2	– 7,07
4.Vj	2,1	2,5	– 0,8	1,9	0,9	5,6	0,85
2005 1.Vj	1,6	1,0	5,5	– 1,2	– 1,2	– 1,3	5,69
2.Vj	2,2	2,4	0,9	4,1	4,9	1,2	– 3,04
3.Vj	4,3	4,1	5,1	4,8	5,0	4,2	0,10
4.Vj	1,9	1,9	2,1	2,3	3,0	– 0,3	– 0,25
2006 1.Vj	5,6	5,5	6,6	6,1	7,3	1,4	0,54
2.Vj	1,9	0,9	8,1	1,6	1,3	2,9	1,20

2.3.10 Exporte und Importe, preisbereinigt

Saison- und kalenderbereinigte Ergebnisse nach Census X-12-ARIMA

Vierteljahr	Exporte			Importe		
	insgesamt	Waren	Dienstleistungen	insgesamt	Waren	Dienstleistungen
	1	2	3	4	5	6
Kettenindex (2000 = 100)						
2001 1.Vj	106,07	106,45	103,69	102,63	101,21	107,78
2.Vj	105,93	106,69	101,14	102,51	102,23	103,53
3.Vj	106,06	106,87	100,91	101,33	100,28	105,16
4.Vj	109,06	106,67	124,56	99,65	98,67	103,24
2002 1.Vj	108,10	107,60	111,44	97,60	96,64	101,10
2.Vj	110,10	108,47	120,79	99,50	99,26	100,43
3.Vj	112,49	111,75	117,40	100,86	101,45	98,83
4.Vj	114,95	114,03	121,01	102,44	103,95	97,16
2003 1.Vj	113,02	112,34	117,58	106,06	106,84	103,46
2.Vj	110,54	110,39	111,88	104,20	105,66	99,34
3.Vj	115,15	115,37	114,23	104,04	105,39	99,53
4.Vj	117,15	116,89	119,20	107,20	109,77	98,60
2004 1.Vj	120,75	121,10	118,86	108,56	110,88	100,83
2.Vj	125,10	124,88	126,86	110,78	112,88	103,76
3.Vj	123,90	123,92	124,13	113,19	117,25	99,69
4.Vj	126,10	126,89	121,32	114,98	117,74	105,78
2005 1.Vj	127,89	127,97	127,73	113,76	116,67	104,05
2.Vj	130,33	130,88	127,19	117,89	121,38	106,30
3.Vj	135,68	136,20	132,71	121,98	125,72	109,53
4.Vj	137,29	138,22	131,69	124,07	128,53	109,26
2006 1.Vj	144,07	145,38	136,15	129,71	135,58	110,08
2.Vj	145,03	145,62	141,62	130,40	136,33	110,58
Veränderung gegenüber dem Vorquartal in %						
2001 1.Vj	- 0,7	- 0,0	- 4,6	- 2,9	- 4,2	2,1
2.Vj	- 0,1	0,2	- 2,5	- 0,1	1,0	- 3,9
3.Vj	0,1	0,2	- 0,2	- 1,2	- 1,9	1,6
4.Vj	2,8	- 0,2	23,4	- 1,7	- 1,6	- 1,8
2002 1.Vj	- 0,9	0,9	- 10,5	- 2,1	- 2,1	- 2,1
2.Vj	1,9	0,8	8,4	1,9	2,7	- 0,7
3.Vj	2,2	3,0	- 2,8	1,4	2,2	- 1,6
4.Vj	2,2	2,0	3,1	1,6	2,5	- 1,7
2003 1.Vj	- 1,7	- 1,5	- 2,8	3,5	2,8	6,5
2.Vj	- 2,2	- 1,7	- 4,8	- 1,8	- 1,1	- 4,0
3.Vj	4,2	4,5	2,1	- 0,2	- 0,3	0,2
4.Vj	1,7	1,3	4,4	3,0	4,2	- 0,9
2004 1.Vj	3,1	3,6	- 0,3	1,3	1,0	2,3
2.Vj	3,6	3,1	6,7	2,0	1,8	2,9
3.Vj	- 1,0	- 0,8	- 2,2	2,2	3,9	- 3,9
4.Vj	1,8	2,4	- 2,3	1,6	0,4	6,1
2005 1.Vj	1,4	0,9	5,3	- 1,1	- 0,9	- 1,6
2.Vj	1,9	2,3	- 0,4	3,6	4,0	2,2
3.Vj	4,1	4,1	4,3	3,5	3,6	3,0
4.Vj	1,2	1,5	- 0,8	1,7	2,2	- 0,2
2006 1.Vj	4,9	5,2	3,4	4,5	5,5	0,8
2.Vj	0,7	0,2	4,0	0,5	0,6	0,5

3 Ergebnisse nach BV4.1
3.1 Tabellen für die Gesamtwirtschaft
3.1.1 Bruttoinlandsprodukt und Nationaleinkommen
Saisonbereinigte Ergebnisse nach BV4.1

Vierteljahr	Brutto- inlands- produkt	Primäreinkommen			Brutto- national- einkommen	Abschrei- bungen	Netto- national- einkommen
		Saldo	aus der übrigen Welt	an die übrige Welt			
	1	2	3	4	5	6	7
Mrd. EUR							
2001 1.Vj	525,32	- 5,85	27,07	32,92	519,87	78,44	441,44
2.Vj	526,71	- 5,14	26,56	31,70	521,87	78,92	442,95
3.Vj	527,23	- 5,57	25,19	30,76	521,87	79,52	442,35
4.Vj	532,42	- 5,02	25,72	30,74	526,78	79,65	447,13
2002 1.Vj	531,11	- 7,54	26,11	33,65	523,78	80,33	443,45
2.Vj	535,32	- 7,05	26,46	33,51	528,38	80,48	447,89
3.Vj	538,35	- 5,13	27,40	32,53	533,22	80,49	452,73
4.Vj	537,87	- 6,73	26,54	33,27	531,09	80,61	450,48
2003 1.Vj	537,38	- 4,09	27,61	31,70	533,30	80,72	452,60
2.Vj	537,92	- 4,80	27,67	32,47	533,12	80,51	452,61
3.Vj	542,43	- 4,45	28,29	32,74	537,98	80,56	457,36
4.Vj	544,77	- 2,54	29,31	31,85	542,21	80,84	461,26
2004 1.Vj	551,19	- 1,94	29,66	31,60	549,22	81,13	468,43
2.Vj	550,82	0,45	31,36	30,91	551,32	81,57	469,64
3.Vj	551,42	1,15	32,65	31,50	552,64	81,94	470,54
4.Vj	554,56	2,04	34,36	32,32	556,53	82,14	474,17
2005 1.Vj	553,18	2,56	35,58	33,02	555,32	84,35	471,61
2.Vj	561,07	1,39	35,42	34,03	562,89	83,17	479,52
3.Vj	562,56	1,76	36,13	34,37	564,46	83,30	480,93
4.Vj	564,67	1,26	36,67	35,41	565,83	83,43	482,19
2006 1.Vj	572,25	0,13	37,66	37,53	571,67	82,89	489,41
2.Vj	571,03	- 3,62	41,15	44,77	568,31	82,66	485,52
Veränderung gegenüber dem Vorquartal							
	in %	in Mrd. EUR			in %		
2001 1.Vj	1,6	- 2,79	- 21,2	- 12,0	1,4	0,2	1,6
2.Vj	0,3	0,71	- 1,9	- 3,7	0,4	0,6	0,3
3.Vj	0,1	- 0,43	- 5,2	- 3,0	0,0	0,8	- 0,1
4.Vj	1,0	0,55	2,1	- 0,1	0,9	0,2	1,1
2002 1.Vj	- 0,2	- 2,52	1,5	9,5	- 0,6	0,9	- 0,8
2.Vj	0,8	0,49	1,3	- 0,4	0,9	0,2	1,0
3.Vj	0,6	1,92	3,6	- 2,9	0,9	0,0	1,1
4.Vj	- 0,1	- 1,60	- 3,1	2,3	- 0,4	0,1	- 0,5
2003 1.Vj	- 0,1	2,64	4,0	- 4,7	0,4	0,1	0,5
2.Vj	0,1	- 0,71	0,2	2,4	- 0,0	- 0,3	0,0
3.Vj	0,8	0,35	2,2	0,8	0,9	0,1	1,0
4.Vj	0,4	1,91	3,6	- 2,7	0,8	0,3	0,9
2004 1.Vj	1,2	0,60	1,2	- 0,8	1,3	0,4	1,6
2.Vj	- 0,1	2,39	5,7	- 2,2	0,4	0,5	0,3
3.Vj	0,1	0,70	4,1	1,9	0,2	0,5	0,2
4.Vj	0,6	0,89	5,2	2,6	0,7	0,2	0,8
2005 1.Vj	- 0,2	0,52	3,6	2,2	- 0,2	2,7	- 0,5
2.Vj	1,4	- 1,17	- 0,4	3,1	1,4	- 1,4	1,7
3.Vj	0,3	0,37	2,0	1,0	0,3	0,2	0,3
4.Vj	0,4	- 0,50	1,5	3,0	0,2	0,2	0,3
2006 1.Vj	1,3	- 1,13	2,7	6,0	1,0	- 0,6	1,5
2.Vj	- 0,2	- 3,75	9,3	19,3	- 0,6	- 0,3	- 0,8

3.1.2 Volkseinkommen und verfügbares Einkommen der Volkswirtschaft

Saisonbereinigte Ergebnisse nach BV4.1

Vierteljahr	Volkseinkommen			Produktions- und Import- abgaben abzgl. Subven- tionen 1)	Netto- national- einkommen	Laufende Transfers		Verfügbares Einkommen
	ins- gesamt	Arbeit- nehmer- entgelt (Inländer)	Unterneh- mens- und Vermögens- einkommen			aus der an die übrige(n) Welt		
						1	2	
	Mrd. EUR							
2001 1.Vj	388,02	278,84	109,18	53,42	441,44	2,28	7,99	435,73
2.Vj	388,64	279,91	108,74	54,31	442,95	2,42	8,22	437,15
3.Vj	389,31	280,07	109,24	53,04	442,35	2,77	7,56	437,56
4.Vj	393,21	281,70	111,52	53,92	447,13	2,08	7,83	441,38
2002 1.Vj	390,04	281,56	108,48	53,40	443,45	2,44	8,27	437,61
2.Vj	394,85	281,88	112,97	53,04	447,89	2,20	8,28	441,82
3.Vj	395,79	282,57	113,22	56,94	452,73	2,24	8,96	446,01
4.Vj	395,37	282,72	112,66	55,10	450,48	2,71	9,18	444,00
2003 1.Vj	396,66	282,75	113,91	55,94	452,60	2,37	8,62	446,38
2.Vj	395,40	282,66	112,73	57,21	452,61	2,43	9,05	445,99
3.Vj	401,97	283,44	118,53	55,39	457,36	2,21	9,06	450,46
4.Vj	403,98	283,34	120,64	57,28	461,26	2,06	8,74	454,49
2004 1.Vj	410,38	284,57	125,81	58,05	468,43	2,08	9,15	461,61
2.Vj	412,68	284,53	128,14	56,97	469,64	2,02	9,11	462,46
3.Vj	412,76	284,04	128,72	57,78	470,54	2,10	9,14	463,37
4.Vj	415,36	283,89	131,47	58,81	474,17	2,09	8,97	467,12
2005 1.Vj	413,79	283,00	130,79	57,82	471,61	2,29	10,54	463,84
2.Vj	419,82	282,57	137,25	59,71	479,52	2,39	9,05	472,71
3.Vj	420,08	281,87	138,21	60,85	480,93	2,38	9,10	474,04
4.Vj	421,88	281,86	140,01	60,32	482,19	2,73	9,53	475,24
2006 1.Vj	426,94	282,68	144,26	62,47	489,41	2,80	9,28	483,41
2.Vj	422,88	283,86	139,01	62,64	485,52	3,23	8,61	480,03
	Veränderung gegenüber dem Vorquartal							
	in %				in Mrd. EUR			in %
2001 1.Vj	1,5	0,3	4,5	2,7	1,6	- 0,15	- 0,06	1,6
2.Vj	0,2	0,4	- 0,4	1,7	0,3	0,14	0,23	0,3
3.Vj	0,2	0,1	0,5	- 2,3	- 0,1	0,35	- 0,66	0,1
4.Vj	1,0	0,6	2,1	1,7	1,1	- 0,69	0,27	0,9
2002 1.Vj	- 0,8	- 0,0	- 2,7	- 1,0	- 0,8	0,36	0,44	- 0,9
2.Vj	1,2	0,1	4,1	- 0,7	1,0	- 0,24	0,01	1,0
3.Vj	0,2	0,2	0,2	7,4	1,1	0,04	0,68	0,9
4.Vj	- 0,1	0,1	- 0,5	- 3,2	- 0,5	0,47	0,22	- 0,5
2003 1.Vj	0,3	0,0	1,1	1,5	0,5	- 0,34	- 0,56	0,5
2.Vj	- 0,3	- 0,0	- 1,0	2,3	0,0	0,06	0,43	- 0,1
3.Vj	1,7	0,3	5,1	- 3,2	1,0	- 0,22	0,01	1,0
4.Vj	0,5	- 0,0	1,8	3,4	0,9	- 0,15	- 0,32	0,9
2004 1.Vj	1,6	0,4	4,3	1,3	1,6	0,02	0,41	1,6
2.Vj	0,6	- 0,0	1,9	- 1,9	0,3	- 0,06	- 0,04	0,2
3.Vj	0,0	- 0,2	0,5	1,4	0,2	0,08	0,03	0,2
4.Vj	0,6	- 0,1	2,1	1,8	0,8	- 0,01	- 0,17	0,8
2005 1.Vj	- 0,4	- 0,3	- 0,5	- 1,7	- 0,5	0,20	1,57	- 0,7
2.Vj	1,5	- 0,2	4,9	3,3	1,7	0,10	- 1,49	1,9
3.Vj	0,1	- 0,2	0,7	1,9	0,3	- 0,01	0,05	0,3
4.Vj	0,4	- 0,0	1,3	- 0,9	0,3	0,35	0,43	0,3
2006 1.Vj	1,2	0,3	3,0	3,6	1,5	0,07	- 0,25	1,7
2.Vj	- 1,0	0,4	- 3,6	0,3	- 0,8	0,43	- 0,67	- 0,7

1) Vom Staat empfangene Abgaben bzw. vom Staat gezahlte Subventionen.

3.1.3 Verfügbares Einkommen der privaten Haushalte *) und seine Verwendung

Saisonbereinigte Ergebnisse nach BV4.1

Vierteljahr	Ausgabenkonzept		Verbrauchskonzept		Zunahme betrieblicher Versorgungsansprüche	Bezugsgröße für die Sparquote	Sparen	Sparquote	Verfügbares Einkommen (Ausgabenkonzept) je Einwohner
	Verfügbares Einkommen	Private Konsumausgaben	Verfügbares Einkommen 1)	Individualkonsum 2)					
	1	2	3	4					
	Mrd. EUR							%	EUR
2001 1.Vj	340,84	312,00	398,16	369,32	3,78	344,63	32,62	9,4	4 143
2.Vj	343,14	314,43	400,68	371,97	3,85	346,99	32,56	9,4	4 169
3.Vj	344,32	315,10	402,53	373,31	3,83	348,15	33,04	9,5	4 181
4.Vj	345,24	316,15	403,89	374,80	3,88	349,12	32,98	9,4	4 189
2002 1.Vj	342,17	313,95	400,97	372,75	4,12	346,28	32,33	9,4	4 150
2.Vj	345,16	314,62	404,73	374,19	4,26	349,42	34,80	10,0	4 185
3.Vj	348,23	316,72	407,87	376,36	4,52	352,75	36,03	10,2	4 221
4.Vj	349,77	317,84	410,03	378,10	4,60	354,36	36,52	10,3	4 239
2003 1.Vj	352,30	318,96	412,95	379,61	4,46	356,76	37,80	10,6	4 269
2.Vj	352,36	320,40	413,11	381,15	4,48	356,84	36,44	10,2	4 270
3.Vj	353,11	321,18	414,06	382,13	4,45	357,56	36,37	10,2	4 279
4.Vj	353,74	321,16	415,10	382,52	4,46	358,21	37,04	10,3	4 287
2004 1.Vj	356,88	324,36	417,44	384,92	4,72	361,59	37,23	10,3	4 325
2.Vj	357,36	324,36	417,61	384,61	4,78	362,13	37,77	10,4	4 331
3.Vj	358,78	325,25	419,28	385,75	4,81	363,59	38,34	10,5	4 349
4.Vj	362,40	328,72	422,28	388,60	4,86	367,25	38,54	10,5	4 393
2005 1.Vj	360,94	326,63	422,03	387,72	4,50	365,44	38,81	10,6	4 376
2.Vj	365,08	330,36	426,78	392,06	4,54	369,63	39,27	10,6	4 427
3.Vj	367,14	332,41	428,90	394,17	4,54	371,67	39,27	10,6	4 452
4.Vj	366,72	331,79	429,19	394,26	4,58	371,30	39,51	10,6	4 448
2006 1.Vj	371,16	336,77	434,62	400,23	5,12	376,28	39,51	10,4	4 503
2.Vj	369,26	335,47	433,14	399,35	5,11	374,36	38,89	10,4	4 482
	Veränderung gegenüber dem Vorquartal in %								
2001 1.Vj	2,4	2,0	2,1	1,8	- 3,6	2,3	5,4	X	2,3
2.Vj	0,7	0,8	0,6	0,7	1,9	0,7	- 0,2	X	0,6
3.Vj	0,3	0,2	0,5	0,4	- 0,5	0,3	1,5	X	0,3
4.Vj	0,3	0,3	0,3	0,4	1,3	0,3	- 0,2	X	0,2
2002 1.Vj	- 0,9	- 0,7	- 0,7	- 0,5	6,2	- 0,8	- 2,0	X	- 0,9
2.Vj	0,9	0,2	0,9	0,4	3,4	0,9	7,6	X	0,8
3.Vj	0,9	0,7	0,8	0,6	6,1	1,0	3,5	X	0,9
4.Vj	0,4	0,4	0,5	0,5	1,8	0,5	1,4	X	0,4
2003 1.Vj	0,7	0,4	0,7	0,4	- 3,0	0,7	3,5	X	0,7
2.Vj	0,0	0,5	0,0	0,4	0,4	0,0	- 3,6	X	0,0
3.Vj	0,2	0,2	0,2	0,3	- 0,7	0,2	- 0,2	X	0,2
4.Vj	0,2	- 0,0	0,3	0,1	0,2	0,2	1,8	X	0,2
2004 1.Vj	0,9	1,0	0,6	0,6	5,8	0,9	0,5	X	0,9
2.Vj	0,1	0,0	0,0	- 0,1	1,3	0,1	1,5	X	0,1
3.Vj	0,4	0,3	0,4	0,3	0,6	0,4	1,5	X	0,4
4.Vj	1,0	1,1	0,7	0,7	1,0	1,0	0,5	X	1,0
2005 1.Vj	- 0,4	- 0,6	- 0,1	- 0,2	- 7,4	- 0,5	0,7	X	- 0,4
2.Vj	1,1	1,1	1,1	1,1	0,9	1,1	1,2	X	1,2
3.Vj	0,6	0,6	0,5	0,5	0,0	0,6	0,0	X	0,6
4.Vj	- 0,1	- 0,2	0,1	0,0	0,9	- 0,1	0,6	X	- 0,1
2006 1.Vj	1,2	1,5	1,3	1,5	11,8	1,3	0,0	X	1,2
2.Vj	- 0,5	- 0,4	- 0,3	- 0,2	- 0,2	- 0,5	- 1,6	X	- 0,5

*) Einschl. privater Organisationen ohne Erwerbszweck. – 1) Verfügbares Einkommen (Ausgabenkonzept) zuzüglich soziale Sachtransfers des Staates (entsprechen den Konsumausgaben des Staates für den Individualverbrauch). – 2) Private Konsumausgaben zuzüglich der Konsumausgaben des Staates für den Individualverbrauch.

3.1.4 Arbeitnehmerentgelt, Löhne und Gehälter (Inländer)

Saisonbereinigte Ergebnisse nach BV4.1

Vierteljahr	Arbeit- nehmer- entgelt	Sozial- beiträge der Arbeitgeber	Brutto- löhne und -gehälter	Abzüge der Arbeitnehmer			Nettolöhne und -gehälter	Nachrichtlich		
				insgesamt	Sozial- beiträge	Lohn- steuer		Arbeit- nehmer- entgelt	Brutto- löhne und -gehälter	Nettolöhne und -gehälter
	1	2	3	4	5	6	7	8	9	10
	Mrd. EUR						EUR			
2001 1.Vj	278,84	54,34	224,50	78,34	36,00	42,34	146,16	2 638	2 124	1 383
2.Vj	279,91	54,64	225,27	78,01	36,17	41,84	147,26	2 647	2 130	1 393
3.Vj	280,07	54,62	225,45	77,88	36,14	41,74	147,57	2 651	2 134	1 397
4.Vj	281,70	55,07	226,63	78,34	36,49	41,85	148,29	2 667	2 146	1 404
2002 1.Vj	281,56	54,97	226,59	79,01	36,52	42,49	147,58	2 667	2 146	1 398
2.Vj	281,88	54,98	226,90	79,04	36,54	42,50	147,86	2 679	2 157	1 405
3.Vj	282,57	55,20	227,37	79,23	36,77	42,46	148,14	2 697	2 170	1 414
4.Vj	282,72	55,20	227,52	79,38	36,75	42,63	148,14	2 710	2 181	1 420
2003 1.Vj	282,75	55,86	226,89	79,94	37,23	42,71	146,95	2 720	2 183	1 414
2.Vj	282,66	55,86	226,80	80,26	37,39	42,87	146,54	2 727	2 188	1 414
3.Vj	283,44	56,02	227,42	79,97	37,40	42,57	147,45	2 737	2 196	1 424
4.Vj	283,34	55,83	227,51	79,50	37,37	42,13	148,01	2 739	2 199	1 431
2004 1.Vj	284,57	55,84	228,73	78,62	37,56	41,06	150,11	2 745	2 206	1 448
2.Vj	284,53	55,64	228,89	77,86	37,61	40,25	151,03	2 741	2 205	1 455
3.Vj	284,04	55,52	228,52	77,56	37,60	39,96	150,96	2 738	2 203	1 455
4.Vj	283,89	55,45	228,44	77,35	37,72	39,63	151,09	2 741	2 206	1 459
2005 1.Vj	283,00	54,77	228,23	77,45	37,66	39,79	150,78	2 741	2 210	1 460
2.Vj	282,57	54,76	227,81	77,28	37,85	39,43	150,53	2 743	2 212	1 461
3.Vj	281,87	54,28	227,59	77,52	38,32	39,20	150,07	2 737	2 210	1 457
4.Vj	281,86	54,11	227,75	77,80	38,69	39,11	149,95	2 733	2 208	1 454
2006 1.Vj	282,68	54,44	228,24	79,07	38,89	40,18	149,17	2 739	2 211	1 445
2.Vj	283,86	54,24	229,62	80,34	39,43	40,91	149,28	2 741	2 217	1 442
	Veränderung gegenüber dem Vorquartal in %									
2001 1.Vj	0,3	− 0,6	0,6	− 0,9	0,3	− 1,9	1,4	0,5	0,7	1,5
2.Vj	0,4	0,6	0,3	− 0,4	0,5	− 1,2	0,8	0,3	0,3	0,7
3.Vj	0,1	− 0,0	0,1	− 0,2	− 0,1	− 0,2	0,2	0,2	0,2	0,3
4.Vj	0,6	0,8	0,5	0,6	1,0	0,3	0,5	0,6	0,6	0,5
2002 1.Vj	− 0,0	− 0,2	− 0,0	0,9	0,1	1,5	− 0,5	0,0	0,0	− 0,4
2.Vj	0,1	0,0	0,1	0,0	0,1	0,0	0,2	0,4	0,5	0,5
3.Vj	0,2	0,4	0,2	0,2	0,6	− 0,1	0,2	0,7	0,6	0,6
4.Vj	0,1	0,0	0,1	0,2	− 0,1	0,4	0,0	0,5	0,5	0,4
2003 1.Vj	0,0	1,2	− 0,3	0,7	1,3	0,2	− 0,8	0,4	0,1	− 0,4
2.Vj	− 0,0	0,0	− 0,0	0,4	0,4	0,4	− 0,3	0,3	0,2	0,0
3.Vj	0,3	0,3	0,3	− 0,4	0,0	− 0,7	0,6	0,4	0,4	0,7
4.Vj	− 0,0	− 0,3	0,0	− 0,6	− 0,1	− 1,0	0,4	0,1	0,1	0,5
2004 1.Vj	0,4	0,0	0,5	− 1,1	0,5	− 2,5	1,4	0,2	0,3	1,2
2.Vj	− 0,0	− 0,4	0,1	− 1,0	0,1	− 2,0	0,6	− 0,1	− 0,0	0,5
3.Vj	− 0,2	− 0,2	− 0,2	− 0,4	− 0,0	− 0,7	− 0,0	− 0,1	− 0,1	0,0
4.Vj	− 0,1	− 0,1	− 0,0	− 0,3	0,3	− 0,8	0,1	0,1	0,1	0,3
2005 1.Vj	− 0,3	− 1,2	− 0,1	0,1	− 0,2	0,4	− 0,2	0,0	0,2	0,1
2.Vj	− 0,2	− 0,0	− 0,2	− 0,2	0,5	− 0,9	− 0,2	0,1	0,1	0,1
3.Vj	− 0,2	− 0,9	− 0,1	0,3	1,2	− 0,6	− 0,3	− 0,2	− 0,1	− 0,3
4.Vj	− 0,0	− 0,3	0,1	0,4	1,0	− 0,2	− 0,1	− 0,1	− 0,1	− 0,2
2006 1.Vj	0,3	0,6	0,2	1,6	0,5	2,7	− 0,5	0,2	0,1	− 0,6
2.Vj	0,4	− 0,4	0,6	1,6	1,4	1,8	0,1	0,1	0,3	− 0,2

3.1.5 Masseneinkommen und verfügbares Einkommen der privaten Haushalte *)

Saisonbereinigte Ergebnisse nach BV4.1

Vierteljahr	Bruttolöhne und -gehälter	Abzüge	Nettolöhne und -gehälter	Monetäre Sozial- leistungen	Abgaben auf soziale Leistungen, Verbrauchs- nahe Steuern	Massen- einkommen	Betriebsüber- schuss / Selbst- ständigen- einkommen, Vermögens- einkommen	Weitere empfangene abzüglich geleistete Transfers	Verfügbares Einkommen
	1	2	3	4	5	6	7	8	9
	Mrd. EUR								
2001 1.Vj	224,50	78,34	146,16	104,90	17,69	233,37	120,09	− 12,51	340,84
2.Vj	225,27	78,01	147,26	105,87	17,70	235,37	119,86	− 12,40	343,14
3.Vj	225,45	77,88	147,57	106,58	17,70	236,35	120,20	− 12,13	344,32
4.Vj	226,63	78,34	148,29	107,50	18,03	238,04	118,57	− 11,21	345,24
2002 1.Vj	226,59	79,01	147,58	108,80	18,02	238,26	115,10	− 10,98	342,17
2.Vj	226,90	79,04	147,86	109,96	18,45	239,23	117,57	− 12,21	345,16
3.Vj	227,37	79,23	148,14	111,74	18,81	240,89	117,72	− 10,17	348,23
4.Vj	227,52	79,38	148,14	112,85	20,58	240,93	119,05	− 10,06	349,77
2003 1.Vj	226,89	79,94	146,95	112,89	19,23	240,43	120,94	− 8,96	352,30
2.Vj	226,80	80,26	146,54	113,70	19,20	240,91	120,01	− 8,88	352,36
3.Vj	227,42	79,97	147,45	114,10	19,42	242,03	120,38	− 9,21	353,11
4.Vj	227,51	79,50	148,01	114,45	19,49	243,25	119,59	− 9,05	353,74
2004 1.Vj	228,73	78,62	150,11	115,03	19,69	245,34	120,58	− 8,98	356,88
2.Vj	228,89	77,86	151,03	114,23	19,91	245,30	121,41	− 9,37	357,36
3.Vj	228,52	77,56	150,96	114,08	19,93	245,11	122,92	− 9,40	358,78
4.Vj	228,44	77,35	151,09	114,19	19,99	245,31	126,20	− 9,41	362,40
2005 1.Vj	228,23	77,45	150,78	113,96	20,13	244,61	127,55	− 10,42	360,94
2.Vj	227,81	77,28	150,53	115,03	20,29	245,27	129,39	− 9,86	365,08
3.Vj	227,59	77,52	150,07	114,82	20,24	244,65	132,24	− 10,03	367,14
4.Vj	227,75	77,80	149,95	114,63	20,31	244,28	132,44	− 10,56	366,72
2006 1.Vj	228,24	79,07	149,17	115,21	20,31	244,06	138,87	− 10,47	371,16
2.Vj	229,62	80,34	149,28	114,44	19,70	244,02	135,37	− 10,84	369,26
	Veränderung gegenüber dem Vorquartal								
	in %				in Mrd. EUR				in %
2001 1.Vj	0,6	− 0,9	1,4	1,5	2,0	1,4	4,4	− 0,19	2,4
2.Vj	0,3	− 0,4	0,8	0,9	0,1	0,9	− 0,2	0,11	0,7
3.Vj	0,1	− 0,2	0,2	0,7	0,0	0,4	0,3	0,27	0,3
4.Vj	0,5	0,6	0,5	0,9	1,9	0,7	− 1,4	0,92	0,3
2002 1.Vj	− 0,0	0,9	− 0,5	1,2	− 0,1	0,1	− 2,9	0,23	− 0,9
2.Vj	0,1	0,0	0,2	1,1	2,4	0,4	2,1	− 1,23	0,9
3.Vj	0,2	0,2	0,2	1,6	2,0	0,7	0,1	2,04	0,9
4.Vj	0,1	0,2	0,0	1,0	9,4	0,0	1,1	0,11	0,4
2003 1.Vj	− 0,3	0,7	− 0,8	0,0	− 6,6	− 0,2	1,6	1,10	0,7
2.Vj	− 0,0	0,4	− 0,3	0,7	− 0,2	0,2	− 0,8	0,08	0,0
3.Vj	0,3	− 0,4	0,6	0,4	1,1	0,5	0,3	− 0,33	0,2
4.Vj	0,0	− 0,6	0,4	0,3	0,4	0,5	− 0,7	0,16	0,2
2004 1.Vj	0,5	− 1,1	1,4	0,5	1,0	0,9	0,8	0,07	0,9
2.Vj	0,1	− 1,0	0,6	− 0,7	1,1	− 0,0	0,7	− 0,39	0,1
3.Vj	− 0,2	− 0,4	− 0,0	− 0,1	0,1	− 0,1	1,2	− 0,03	0,4
4.Vj	− 0,0	− 0,3	0,1	0,1	0,3	0,1	2,7	− 0,01	1,0
2005 1.Vj	− 0,1	0,1	− 0,2	− 0,2	0,7	− 0,3	1,1	− 1,01	− 0,4
2.Vj	− 0,2	− 0,2	− 0,2	0,9	0,8	0,3	1,4	0,56	1,1
3.Vj	− 0,1	0,3	− 0,3	− 0,2	− 0,2	− 0,3	2,2	− 0,17	0,6
4.Vj	0,1	0,4	− 0,1	− 0,2	0,3	− 0,2	0,2	− 0,53	− 0,1
2006 1.Vj	0,2	1,6	− 0,5	0,5	0,0	− 0,1	4,9	0,09	1,2
2.Vj	0,6	1,6	0,1	− 0,7	− 3,0	− 0,0	− 2,5	− 0,37	− 0,5

*) Einschl. privater Organisationen ohne Erwerbszweck.

3.1.6 Bevölkerung und Erwerbstätigkeit

Saisonbereinigte Ergebnisse nach BV4.1

Vierteljahr	Bevölkerung (Einwohner)	Erwerbs- personen	Erwerbs- lose 1)	Erwerbstätige Inländer			Nachrichtlich	
				insgesamt	Arbeit- nehmer	Selbst- ständige 2)	Erwerbs- personen in % der Bevölkerung	Erwerbslose in % der Erwerbs- personen
	1	2	3	4	5	6	7	8
	1 000 Personen						%	
2001 1.Vj	82 270	42 024	2 822	39 203	35 234	3 969	51,1	6,7
2.Vj	82 317	42 083	2 849	39 234	35 247	3 987	51,1	6,8
3.Vj	82 363	42 129	2 921	39 208	35 219	3 989	51,2	6,9
4.Vj	82 408	42 221	3 023	39 198	35 209	3 990	51,2	7,2
2002 1.Vj	82 443	42 250	3 073	39 177	35 189	3 987	51,2	7,3
2.Vj	82 474	42 237	3 176	39 061	35 067	3 994	51,2	7,5
3.Vj	82 497	42 220	3 285	38 935	34 930	4 005	51,2	7,8
4.Vj	82 515	42 203	3 406	38 798	34 780	4 018	51,1	8,1
2003 1.Vj	82 521	42 256	3 572	38 684	34 651	4 033	51,2	8,5
2.Vj	82 522	42 287	3 679	38 608	34 555	4 052	51,2	8,7
3.Vj	82 522	42 348	3 746	38 601	34 520	4 082	51,3	8,8
4.Vj	82 517	42 439	3 833	38 606	34 488	4 118	51,4	9,0
2004 1.Vj	82 514	42 572	3 863	38 709	34 554	4 155	51,6	9,1
2.Vj	82 506	42 709	3 908	38 801	34 602	4 200	51,8	9,2
3.Vj	82 496	42 833	4 005	38 828	34 581	4 247	51,9	9,4
4.Vj	82 488	42 769	3 956	38 813	34 523	4 291	51,8	9,2
2005 1.Vj	82 481	42 756	4 003	38 753	34 421	4 332	51,8	9,4
2.Vj	82 473	42 660	3 972	38 688	34 333	4 354	51,7	9,3
3.Vj	82 461	42 503	3 811	38 692	34 325	4 366	51,5	9,0
4.Vj	82 443	42 530	3 781	38 749	34 378	4 371	51,6	8,9
2006 1.Vj	82 417	42 322	3 549	38 773	34 405	4 368	51,4	8,4
2.Vj	82 391	42 218	3 325	38 893	34 519	4 374	51,2	7,9
	Veränderung gegenüber dem Vorquartal in %							
2001 1.Vj	0,1	- 0,0	0,1	- 0,0	- 0,1	0,7	X	X
2.Vj	0,1	0,1	1,0	0,1	0,0	0,5	X	X
3.Vj	0,1	0,1	2,5	- 0,1	- 0,1	0,1	X	X
4.Vj	0,1	0,2	3,5	- 0,0	- 0,0	0,0	X	X
2002 1.Vj	0,0	0,1	1,7	- 0,1	- 0,1	- 0,1	X	X
2.Vj	0,0	- 0,0	3,4	- 0,3	- 0,3	0,2	X	X
3.Vj	0,0	- 0,0	3,4	- 0,3	- 0,4	0,3	X	X
4.Vj	0,0	- 0,0	3,7	- 0,4	- 0,4	0,3	X	X
2003 1.Vj	0,0	0,1	4,9	- 0,3	- 0,4	0,4	X	X
2.Vj	0,0	0,1	3,0	- 0,2	- 0,3	0,5	X	X
3.Vj	0,0	0,1	1,8	- 0,0	- 0,1	0,7	X	X
4.Vj	- 0,0	0,2	2,3	0,0	- 0,1	0,9	X	X
2004 1.Vj	- 0,0	0,3	0,8	0,3	0,2	0,9	X	X
2.Vj	- 0,0	0,3	1,2	0,2	0,1	1,1	X	X
3.Vj	- 0,0	0,3	2,5	0,1	- 0,1	1,1	X	X
4.Vj	- 0,0	- 0,1	- 1,2	- 0,0	- 0,2	1,0	X	X
2005 1.Vj	- 0,0	- 0,0	1,2	- 0,2	- 0,3	1,0	X	X
2.Vj	- 0,0	- 0,2	- 0,8	- 0,2	- 0,3	0,5	X	X
3.Vj	- 0,0	- 0,4	- 4,1	0,0	- 0,0	0,3	X	X
4.Vj	- 0,0	0,1	- 0,8	0,1	0,2	0,1	X	X
2006 1.Vj	- 0,0	- 0,5	- 6,1	0,1	0,1	- 0,1	X	X
2.Vj	- 0,0	- 0,2	- 6,3	0,3	0,3	0,1	X	X

1) Abgrenzung der Erwerbslosen gemäß Definition der Internationalen Arbeitsorganisation (ILO). Ab 2005 Ergebnisse der ILO-Telefon-
erhebung. Angaben für frühere Zeiträume basieren auf einer Schätzung unter Einbezug verschiedener Quellen. – 2) Einschl. mithelfende
Familienangehörige.

3.1.7 Erwerbstätige, Arbeitnehmer und geleistete Arbeitsstunden im Inland *)

Saison- und kalenderbereinigte Ergebnisse nach BV4.1

Vierteljahr	Erwerbstätige	Geleistete Arbeitsstunden		Arbeitnehmer	Geleistete Arbeitsstunden		
		der Erwerbs- tätigen	je Erwerbs- tätigen		der Arbeit- nehmer	je Arbeit- nehmer	
		1	2		3	4	5
	1 000 Personen	Mill. Stunden	Stunden	1 000 Personen	Mill. Stunden	Stunden	
2001	1.Vj	39 313	14 386	365,9	35 344	12 194	345,0
	2.Vj	39 342	14 369	365,2	35 355	12 176	344,4
	3.Vj	39 313	14 359	365,3	35 324	12 168	344,5
	4.Vj	39 304	14 308	364,0	35 314	12 127	343,4
2002	1.Vj	39 278	14 240	362,6	35 291	12 083	342,4
	2.Vj	39 169	14 203	362,6	35 175	12 053	342,7
	3.Vj	39 037	14 153	362,5	35 031	12 003	342,6
	4.Vj	38 890	14 093	362,4	34 872	11 940	342,4
2003	1.Vj	38 776	14 022	361,6	34 743	11 870	341,6
	2.Vj	38 700	13 983	361,3	34 648	11 835	341,6
	3.Vj	38 693	13 953	360,6	34 611	11 800	340,9
	4.Vj	38 698	13 963	360,8	34 580	11 804	341,3
2004	1.Vj	38 799	13 975	360,2	34 644	11 804	340,7
	2.Vj	38 891	13 929	358,2	34 691	11 751	338,7
	3.Vj	38 900	13 935	358,2	34 653	11 737	338,7
	4.Vj	38 892	13 917	357,8	34 601	11 701	338,2
2005	1.Vj	38 834	13 918	358,4	34 502	11 673	338,3
	2.Vj	38 776	13 926	359,1	34 422	11 664	338,8
	3.Vj	38 808	13 902	358,2	34 441	11 638	337,9
	4.Vj	38 850	13 915	358,2	34 479	11 644	337,7
2006	1.Vj	38 864	13 905	357,8	34 496	11 638	337,4
	2.Vj	38 967	13 965	358,4	34 593	11 694	338,0
Veränderung gegenüber dem Vorquartal in %							
2001	1.Vj	− 0,0	0,0	0,0	− 0,1	− 0,0	0,1
	2.Vj	0,1	− 0,1	− 0,2	0,0	− 0,1	− 0,2
	3.Vj	− 0,1	− 0,1	0,0	− 0,1	− 0,1	0,0
	4.Vj	− 0,0	− 0,4	− 0,4	− 0,0	− 0,3	− 0,3
2002	1.Vj	− 0,1	− 0,5	− 0,4	− 0,1	− 0,4	− 0,3
	2.Vj	− 0,3	− 0,3	0,0	− 0,3	− 0,2	0,1
	3.Vj	− 0,3	− 0,4	− 0,0	− 0,4	− 0,4	− 0,0
	4.Vj	− 0,4	− 0,4	− 0,0	− 0,5	− 0,5	− 0,1
2003	1.Vj	− 0,3	− 0,5	− 0,2	− 0,4	− 0,6	− 0,2
	2.Vj	− 0,2	− 0,3	− 0,1	− 0,3	− 0,3	− 0,0
	3.Vj	− 0,0	− 0,2	− 0,2	− 0,1	− 0,3	− 0,2
	4.Vj	0,0	0,1	0,1	− 0,1	0,0	0,1
2004	1.Vj	0,3	0,1	− 0,2	0,2	0,0	− 0,2
	2.Vj	0,2	− 0,3	− 0,6	0,1	− 0,5	− 0,6
	3.Vj	0,0	0,0	0,0	− 0,1	− 0,1	− 0,0
	4.Vj	− 0,0	− 0,1	− 0,1	− 0,2	− 0,3	− 0,2
2005	1.Vj	− 0,1	0,0	0,2	− 0,3	− 0,2	0,0
	2.Vj	− 0,1	0,1	0,2	− 0,2	− 0,1	0,2
	3.Vj	0,1	− 0,2	− 0,3	0,1	− 0,2	− 0,3
	4.Vj	0,1	0,1	0,0	0,1	0,1	− 0,1
2006	1.Vj	0,0	− 0,1	− 0,1	0,0	− 0,0	− 0,1
	2.Vj	0,3	0,4	0,2	0,3	0,5	0,2

*) Quelle für Arbeitsstunden: Institut für Arbeitsmarkt- und Berufsforschung (IAB) der Bundesagentur für Arbeit (BA), Nürnberg.

3.1.8 Arbeitsproduktivität, Lohnkosten, Verdienst und Lohnstückkosten *)

Saisonbereinigte Ergebnisse nach BV4.1

Vierteljahr	Arbeitsproduktivität 1)		Lohnkosten 2)		Verdienst 3)		Lohnstückkosten 4)	
	je Erwerbs- tätigen	je Erwerbs- tätigen- stunde	je Arbeitnehmer monatlich	je Arbeitnehmer- stunde	je Arbeitnehmer monatlich	je Arbeitnehmer- stunde	Personen- konzept	Stunden- konzept
	1	2	3	4	5	6	7	8
	Index (2000 = 100)		EUR				Index (2000 = 100)	
2001 1.Vj	100,97	101,44	2 630	22,81	2 120	18,39	100,12	99,95
2.Vj	100,62	101,64	2 639	23,03	2 127	18,56	100,82	100,73
3.Vj	100,55	101,82	2 643	23,12	2 130	18,63	101,02	100,94
4.Vj	100,87	102,35	2 659	23,30	2 142	18,77	101,32	101,22
2002 1.Vj	100,37	102,62	2 659	23,47	2 142	18,91	101,85	101,66
2.Vj	101,39	103,02	2 671	23,39	2 153	18,85	101,26	100,93
3.Vj	101,90	103,68	2 689	23,58	2 166	18,99	101,42	101,11
4.Vj	101,82	104,00	2 702	23,81	2 176	19,17	102,02	101,76
2003 1.Vj	101,89	104,16	2 713	23,91	2 179	19,20	102,34	102,03
2.Vj	101,82	104,34	2 719	24,03	2 184	19,30	102,66	102,39
3.Vj	102,37	104,72	2 730	24,06	2 192	19,32	102,50	102,15
4.Vj	102,74	105,33	2 731	24,13	2 195	19,39	102,18	101,84
2004 1.Vj	103,42	105,30	2 738	24,02	2 202	19,32	101,76	101,40
2.Vj	102,78	105,60	2 734	24,18	2 200	19,47	102,25	101,81
3.Vj	102,81	105,32	2 732	24,10	2 198	19,39	102,15	101,74
4.Vj	103,26	105,30	2 735	24,00	2 201	19,32	101,80	101,32
2005 1.Vj	102,87	106,07	2 734	24,32	2 206	19,62	102,17	101,91
2.Vj	104,53	106,34	2 736	24,00	2 207	19,36	100,61	100,35
3.Vj	104,53	107,12	2 728	24,13	2 205	19,50	100,32	100,12
4.Vj	104,60	107,40	2 725	24,16	2 204	19,54	100,12	100,00
2006 1.Vj	105,87	107,89	2 732	24,00	2 207	19,39	99,16	98,87
2.Vj	105,05	108,32	2 735	24,36	2 213	19,71	100,08	99,97
Veränderung gegenüber dem Vorquartal in %								
2001 1.Vj	1,1	0,6	0,4	- 0,2	0,7	0,1	- 0,7	- 0,8
2.Vj	- 0,3	0,2	0,3	1,0	0,3	0,9	0,7	0,8
3.Vj	- 0,1	0,2	0,2	0,4	0,1	0,4	0,2	0,2
4.Vj	0,3	0,5	0,6	0,8	0,6	0,8	0,3	0,3
2002 1.Vj	- 0,5	0,3	0,0	0,7	0,0	0,7	0,5	0,4
2.Vj	1,0	0,4	0,5	- 0,3	0,5	- 0,3	- 0,6	- 0,7
3.Vj	0,5	0,6	0,7	0,8	0,6	0,7	0,2	0,2
4.Vj	- 0,1	0,3	0,5	1,0	0,5	0,9	0,6	0,6
2003 1.Vj	0,1	0,2	0,4	0,4	0,1	0,2	0,3	0,3
2.Vj	- 0,1	0,2	0,2	0,5	0,2	0,5	0,3	0,4
3.Vj	0,5	0,4	0,4	0,1	0,4	0,1	- 0,2	- 0,2
4.Vj	0,4	0,6	0,0	0,3	0,1	0,4	- 0,3	- 0,3
2004 1.Vj	0,7	- 0,0	0,3	- 0,5	0,3	- 0,4	- 0,4	- 0,4
2.Vj	- 0,6	0,3	- 0,1	0,7	- 0,1	0,8	0,5	0,4
3.Vj	0,0	- 0,3	- 0,1	- 0,3	- 0,1	- 0,4	- 0,1	- 0,1
4.Vj	0,4	- 0,0	0,1	- 0,4	0,1	- 0,4	- 0,3	- 0,4
2005 1.Vj	- 0,4	0,7	- 0,0	1,3	0,2	1,6	0,4	0,6
2.Vj	1,6	0,3	0,1	- 1,3	0,0	- 1,3	- 1,5	- 1,5
3.Vj	0,0	0,7	- 0,3	0,5	- 0,1	0,7	- 0,3	- 0,2
4.Vj	0,1	0,3	- 0,1	0,1	- 0,0	0,2	- 0,2	- 0,1
2006 1.Vj	1,2	0,5	0,3	- 0,7	0,1	- 0,8	- 1,0	- 1,1
2.Vj	- 0,8	0,4	0,1	1,5	0,3	1,7	0,9	1,1

*) Quelle für Arbeitsstunden: Institut für Arbeitsmarkt- und Berufsforschung (IAB) der Bundesagentur für Arbeit (BA), Nürnberg.

1) Bruttoinlandsprodukt (preisbereinigt, Kettenindex 2000=100) je Erwerbstätigen bzw. je Erwerbstätigenstunde (jeweils umgerechnet auf Messzahlen 2000=100). – 2) Arbeitnehmerentgelt je Arbeitnehmer bzw. je Arbeitnehmerstunde. – 3) Bruttolöhne und -gehälter je Arbeitnehmer bzw. je Arbeitnehmerstunde. – 4) Lohnkosten (je Arbeitnehmer bzw. je Arbeitnehmerstunde, jeweils umgerechnet auf Messzahlen 2000=100) in Relation zur Arbeitsproduktivität (je Erwerbstätigen bzw. je Erwerbstätigenstunde).

3.2 Tabellen für Wirtschaftsbereiche
3.2.1 Bruttowertschöpfung in jeweiligen Preisen
Saison- und kalenderbereinigte Ergebnisse nach BV4.1

Vierteljahr	Insgesamt	Land- und Forstwirtschaft, Fischerei	Produzierendes Gewerbe ohne Baugewerbe		Baugewerbe	Handel, Gastgewerbe und Verkehr	Finanzierung, Vermietung und Unternehmensdienstleister	Öffentliche und private Dienstleister
			zusammen	darunter: Verarbeiten-des Gewerbe				
	Mrd. EUR							
2001 1.Vj	470,74	6,46	119,27	109,72	23,25	86,06	129,28	106,46
2.Vj	474,71	6,51	119,03	109,19	22,92	86,74	131,78	107,68
3.Vj	477,66	6,44	118,81	108,84	22,78	87,09	134,04	108,33
4.Vj	480,32	6,45	117,40	107,22	22,71	87,17	136,96	109,75
2002 1.Vj	482,08	5,66	117,67	107,19	22,89	87,33	137,38	110,99
2.Vj	482,78	5,54	119,08	108,56	22,35	86,84	137,60	111,37
3.Vj	484,55	5,47	120,34	109,77	22,01	86,89	138,22	111,70
4.Vj	485,81	5,44	120,59	109,74	21,65	86,59	138,94	112,61
2003 1.Vj	484,60	5,33	120,12	109,66	21,13	85,84	140,06	112,13
2.Vj	485,62	5,30	118,89	108,34	21,55	86,15	141,54	112,22
3.Vj	489,95	5,27	119,08	108,52	21,64	86,84	143,74	113,45
4.Vj	493,81	5,07	121,58	111,09	21,48	87,66	144,09	113,76
2004 1.Vj	496,04	5,90	121,68	111,02	21,42	88,68	144,69	113,71
2.Vj	497,79	6,13	122,75	112,16	20,64	88,90	145,61	113,82
3.Vj	497,31	6,22	122,78	112,20	20,02	89,04	146,03	113,33
4.Vj	498,39	6,01	122,95	112,29	19,74	89,90	146,72	113,16
2005 1.Vj	502,02	4,91	125,57	114,82	19,50	90,49	147,59	113,62
2.Vj	504,20	5,18	127,23	116,25	19,66	91,27	147,69	113,40
3.Vj	505,70	5,00	129,01	117,79	19,75	91,81	147,67	112,61
4.Vj	507,31	4,81	130,00	118,49	19,74	91,59	149,26	111,92
2006 1.Vj	512,07	4,98	131,14	119,04	19,50	92,28	151,40	112,65
2.Vj	516,51	5,23	131,69	119,61	19,82	93,57	153,73	112,38
	Veränderung gegenüber dem Vorquartal in %							
2001 1.Vj	0,7	6,3	0,7	0,8	− 1,2	0,9	1,3	0,2
2.Vj	0,8	0,8	− 0,2	− 0,5	− 1,4	0,8	1,9	1,1
3.Vj	0,6	− 1,1	− 0,2	− 0,3	− 0,6	0,4	1,7	0,6
4.Vj	0,6	0,2	− 1,2	− 1,5	− 0,3	0,1	2,2	1,3
2002 1.Vj	0,4	− 12,2	0,2	− 0,0	0,8	0,2	0,3	1,1
2.Vj	0,1	− 2,1	1,2	1,3	− 2,4	− 0,6	0,2	0,3
3.Vj	0,4	− 1,3	1,1	1,1	− 1,5	0,1	0,5	0,3
4.Vj	0,3	− 0,5	0,2	− 0,0	− 1,6	− 0,3	0,5	0,8
2003 1.Vj	− 0,2	− 2,0	− 0,4	− 0,1	− 2,4	− 0,9	0,8	− 0,4
2.Vj	0,2	− 0,6	− 1,0	− 1,2	2,0	0,4	1,1	0,1
3.Vj	0,9	− 0,6	0,2	0,2	0,4	0,8	1,6	1,1
4.Vj	0,8	− 3,8	2,1	2,4	− 0,7	0,9	0,2	0,3
2004 1.Vj	0,5	16,4	0,1	− 0,1	− 0,3	1,2	0,4	− 0,0
2.Vj	0,4	3,9	0,9	1,0	− 3,6	0,2	0,6	0,1
3.Vj	− 0,1	1,5	0,0	0,0	− 3,0	0,2	0,3	− 0,4
4.Vj	0,2	− 3,4	0,1	0,1	− 1,4	1,0	0,5	− 0,2
2005 1.Vj	0,7	− 18,3	2,1	2,3	− 1,2	0,7	0,6	0,4
2.Vj	0,4	5,5	1,3	1,2	0,8	0,9	0,1	− 0,2
3.Vj	0,3	− 3,5	1,4	1,3	0,5	0,6	− 0,0	− 0,7
4.Vj	0,3	− 3,8	0,8	0,6	− 0,1	− 0,2	1,1	− 0,6
2006 1.Vj	0,9	3,5	0,9	0,5	− 1,2	0,8	1,4	0,7
2.Vj	0,9	5,0	0,4	0,5	1,6	1,4	1,5	− 0,2

3.2.2 Bruttowertschöpfung, preisbereinigt

Saison- und kalenderbereinigte Ergebnisse nach BV4.1

Vierteljahr	Insgesamt	Land- und Forstwirtschaft, Fischerei	Produzierendes Gewerbe ohne Baugewerbe		Baugewerbe	Handel, Gastgewerbe und Verkehr	Finanzierung, Vermietung und Unternehmensdienstleister	Öffentliche und private Dienstleister	
			zusammen	darunter: Verarbeiten-des Gewerbe					
									1
Kettenindex (2000 = 100)									
2001	1.Vj	101,03	103,76	102,03	102,86	96,30	101,70	101,74	99,78
	2.Vj	101,27	103,92	101,43	102,06	94,69	102,79	102,64	100,09
	3.Vj	101,64	103,60	101,04	101,48	93,66	103,47	103,51	100,45
	4.Vj	101,65	102,79	99,78	99,91	93,17	103,66	104,36	101,33
2002	1.Vj	101,69	97,75	99,13	98,97	93,63	103,52	104,63	102,01
	2.Vj	101,94	97,22	100,09	99,91	91,59	102,80	105,00	102,38
	3.Vj	102,04	96,69	100,75	100,63	90,10	102,93	104,94	102,52
	4.Vj	102,08	94,70	101,09	100,79	88,90	102,99	104,60	102,51
2003	1.Vj	101,66	93,65	100,90	100,66	86,61	101,82	105,23	102,32
	2.Vj	101,62	91,16	100,23	99,99	87,76	101,93	105,03	102,36
	3.Vj	102,21	91,53	100,91	100,83	87,87	102,26	105,75	102,68
	4.Vj	102,88	91,64	102,75	102,97	86,40	102,81	106,42	102,81
2004	1.Vj	103,22	112,43	102,95	103,23	86,00	104,37	105,76	102,71
	2.Vj	103,18	110,08	103,59	103,95	82,43	104,42	106,02	102,55
	3.Vj	102,96	111,44	103,21	103,45	80,50	104,48	106,19	102,38
	4.Vj	103,01	110,30	102,92	103,05	79,79	105,07	106,12	102,29
2005	1.Vj	103,55	107,50	104,44	104,70	79,12	105,27	107,07	102,43
	2.Vj	104,15	106,54	105,65	105,96	80,43	106,07	107,28	102,45
	3.Vj	104,47	107,00	106,82	107,30	80,34	106,51	107,10	102,38
	4.Vj	104,85	105,72	107,99	108,58	80,69	106,44	107,71	102,34
2006	1.Vj	105,52	107,29	109,47	110,00	79,95	107,58	107,86	102,40
	2.Vj	106,11	106,30	109,73	110,48	81,87	109,01	108,96	102,14
Veränderung gegenüber dem Vorquartal in %									
2001	1.Vj	0,4	3,6	0,5	0,8	- 1,5	0,7	0,8	- 0,3
	2.Vj	0,2	0,2	- 0,6	- 0,8	- 1,7	1,1	0,9	0,3
	3.Vj	0,4	- 0,3	- 0,4	- 0,6	- 1,1	0,7	0,8	0,4
	4.Vj	0,0	- 0,8	- 1,2	- 1,5	- 0,5	0,2	0,8	0,9
2002	1.Vj	0,0	- 4,9	- 0,7	- 0,9	0,5	- 0,1	0,3	0,7
	2.Vj	0,2	- 0,5	1,0	0,9	- 2,2	- 0,7	0,4	0,4
	3.Vj	0,1	- 0,5	0,7	0,7	- 1,6	0,1	- 0,1	0,1
	4.Vj	0,0	- 2,1	0,3	0,2	- 1,3	0,1	- 0,3	- 0,0
2003	1.Vj	- 0,4	- 1,1	- 0,2	- 0,1	- 2,6	- 1,1	0,6	- 0,2
	2.Vj	- 0,0	- 2,7	- 0,7	- 0,7	1,3	0,1	- 0,2	0,0
	3.Vj	0,6	0,4	0,7	0,8	0,1	0,3	0,7	0,3
	4.Vj	0,7	0,1	1,8	2,1	- 1,7	0,5	0,6	0,1
2004	1.Vj	0,3	22,7	0,2	0,3	- 0,5	1,5	- 0,6	- 0,1
	2.Vj	- 0,0	- 2,1	0,6	0,7	- 4,2	0,0	0,2	- 0,2
	3.Vj	- 0,2	1,2	- 0,4	- 0,5	- 2,3	0,1	0,2	- 0,2
	4.Vj	0,0	- 1,0	- 0,3	- 0,4	- 0,9	0,6	- 0,1	- 0,1
2005	1.Vj	0,5	- 2,5	1,5	1,6	- 0,8	0,2	0,9	0,1
	2.Vj	0,6	- 0,9	1,2	1,2	1,7	0,8	0,2	0,0
	3.Vj	0,3	0,4	1,1	1,3	- 0,1	0,4	- 0,2	- 0,1
	4.Vj	0,4	- 1,2	1,1	1,2	0,4	- 0,1	0,6	- 0,0
2006	1.Vj	0,6	1,5	1,4	1,3	- 0,9	1,1	0,1	0,1
	2.Vj	0,6	- 0,9	0,2	0,4	2,4	1,3	1,0	- 0,3

3.2.3 Arbeitnehmerentgelt

Saisonbereinigte Ergebnisse nach BV4.1

Vierteljahr	Insgesamt	Land- und Forstwirtschaft, Fischerei	Produzierendes Gewerbe ohne Baugewerbe		Baugewerbe	Handel, Gastgewerbe und Verkehr	Finanzierung, Vermietung und Unternehmensdienstleister	Öffentliche und private Dienstleister
			zusammen	darunter: Verarbeiten-des Gewerbe				
	1	2	3	4	5	6	7	8
	Mrd. EUR							
2001 1.Vj	279,28	2,29	85,38	79,92	15,75	55,33	42,17	78,37
2.Vj	280,32	2,25	85,48	79,93	15,48	55,67	42,73	78,71
3.Vj	280,45	2,25	85,07	79,66	15,26	55,91	43,02	78,95
4.Vj	282,07	2,24	85,14	79,74	15,10	56,22	43,34	80,02
2002 1.Vj	281,90	2,16	84,61	79,34	14,89	56,09	43,48	80,66
2.Vj	282,24	2,16	84,63	79,46	14,64	56,04	43,62	81,14
3.Vj	282,89	2,13	84,82	79,55	14,45	56,32	43,98	81,19
4.Vj	282,98	2,11	84,38	79,12	14,20	56,13	44,09	82,08
2003 1.Vj	283,03	2,14	84,12	78,82	14,01	56,39	44,34	82,04
2.Vj	282,94	2,12	84,13	78,82	14,04	56,26	44,44	81,95
3.Vj	283,71	2,10	84,26	78,98	13,91	56,05	44,57	82,83
4.Vj	283,59	2,09	84,13	78,84	13,82	56,10	45,10	82,35
2004 1.Vj	284,79	2,09	84,83	79,44	13,82	55,95	45,13	82,98
2.Vj	284,75	2,11	84,47	79,12	13,54	56,05	45,34	83,23
3.Vj	284,12	2,11	84,14	78,82	13,37	56,03	45,52	82,95
4.Vj	284,01	2,08	84,18	78,86	13,09	56,08	45,51	83,08
2005 1.Vj	283,14	2,06	83,51	78,24	12,83	56,15	45,98	82,61
2.Vj	282,75	2,03	83,35	78,02	12,69	55,98	46,19	82,51
3.Vj	282,25	2,02	83,24	77,89	12,54	55,98	46,40	82,06
4.Vj	282,14	2,05	83,14	77,79	12,49	55,96	46,63	81,88
2006 1.Vj	282,87	2,03	83,35	78,03	12,41	56,03	46,72	82,33
2.Vj	283,96	2,03	83,86	78,53	12,30	56,46	47,00	82,31
	Veränderung gegenüber dem Vorquartal in %							
2001 1.Vj	0,4	− 0,4	0,7	0,7	− 1,6	0,5	0,5	0,2
2.Vj	0,4	− 1,7	0,1	0,0	− 1,7	0,6	1,3	0,4
3.Vj	0,0	0,0	− 0,5	− 0,3	− 1,4	0,4	0,7	0,3
4.Vj	0,6	− 0,4	0,1	0,1	− 1,0	0,6	0,7	1,4
2002 1.Vj	− 0,1	− 3,6	− 0,6	− 0,5	− 1,4	− 0,2	0,3	0,8
2.Vj	0,1	0,0	0,0	0,2	− 1,7	− 0,1	0,3	0,6
3.Vj	0,2	− 1,4	0,2	0,1	− 1,3	0,5	0,8	0,1
4.Vj	0,0	− 0,9	− 0,5	− 0,5	− 1,7	− 0,3	0,3	1,1
2003 1.Vj	0,0	1,4	− 0,3	− 0,4	− 1,3	0,5	0,6	− 0,0
2.Vj	− 0,0	− 0,9	0,0	0,0	0,2	− 0,2	0,2	− 0,1
3.Vj	0,3	− 0,9	0,2	0,2	− 0,9	− 0,4	0,3	1,1
4.Vj	− 0,0	− 0,5	− 0,2	− 0,2	− 0,6	0,1	1,2	− 0,6
2004 1.Vj	0,4	0,0	0,8	0,8	0,0	− 0,3	0,1	0,8
2.Vj	− 0,0	1,0	− 0,4	− 0,4	− 2,0	0,2	0,5	0,3
3.Vj	− 0,2	0,0	− 0,4	− 0,4	− 1,3	− 0,0	0,4	− 0,3
4.Vj	− 0,0	− 1,4	0,0	0,1	− 2,1	0,1	− 0,0	0,2
2005 1.Vj	− 0,3	− 1,0	− 0,8	− 0,8	− 2,0	0,1	1,0	− 0,6
2.Vj	− 0,1	− 1,5	− 0,2	− 0,3	− 1,1	− 0,3	0,5	− 0,1
3.Vj	− 0,2	− 0,5	− 0,1	− 0,2	− 1,2	0,0	0,5	− 0,5
4.Vj	− 0,0	1,5	− 0,1	− 0,1	− 0,4	− 0,0	0,5	− 0,2
2006 1.Vj	0,3	− 1,0	0,3	0,3	− 0,6	0,1	0,2	0,5
2.Vj	0,4	0,0	0,6	0,6	− 0,9	0,8	0,6	− 0,0

3.2.4 Bruttolöhne und -gehälter

Saisonbereinigte Ergebnisse nach BV4.1

Vierteljahr	Insgesamt	Land- und Forstwirtschaft, Fischerei	Produzierendes Gewerbe ohne Baugewerbe		Baugewerbe	Handel, Gastgewerbe und Verkehr	Finanzierung, Vermietung und Unternehmensdienstleister	Öffentliche und private Dienstleister	
			zusammen	darunter: Verarbeiten-des Gewerbe					
									1
	Mrd. EUR								
2001	1.Vj	224,84	1,88	67,69	63,83	12,97	45,45	34,10	62,76
	2.Vj	225,58	1,85	67,68	63,77	12,74	45,77	34,54	62,99
	3.Vj	225,72	1,86	67,35	63,54	12,56	46,01	34,75	63,19
	4.Vj	226,90	1,85	67,44	63,63	12,43	46,21	34,98	63,99
2002	1.Vj	226,83	1,79	67,08	63,20	12,27	46,27	35,00	64,42
	2.Vj	227,15	1,79	67,18	63,38	12,06	46,25	35,10	64,77
	3.Vj	227,59	1,76	67,36	63,48	11,90	46,47	35,36	64,74
	4.Vj	227,69	1,75	67,10	63,21	11,69	46,33	35,43	65,39
2003	1.Vj	227,08	1,77	66,82	62,99	11,49	46,28	35,45	65,27
	2.Vj	226,98	1,75	66,88	63,02	11,51	46,15	35,49	65,20
	3.Vj	227,59	1,74	67,05	63,22	11,40	45,94	35,57	65,89
	4.Vj	227,68	1,73	67,05	63,20	11,33	45,99	36,03	65,54
2004	1.Vj	228,87	1,73	67,58	63,65	11,34	45,96	36,22	66,04
	2.Vj	229,01	1,74	67,38	63,46	11,12	46,06	36,41	66,30
	3.Vj	228,54	1,74	67,15	63,25	10,97	46,04	36,55	66,08
	4.Vj	228,49	1,72	67,23	63,34	10,75	46,10	36,51	66,18
2005	1.Vj	228,30	1,70	67,07	63,18	10,57	46,22	36,82	65,91
	2.Vj	227,91	1,68	66,96	63,06	10,45	46,06	36,97	65,79
	3.Vj	227,85	1,67	67,05	63,10	10,35	46,13	37,17	65,48
	4.Vj	227,93	1,70	67,07	63,12	10,31	46,11	37,36	65,38
2006	1.Vj	228,37	1,68	67,04	63,16	10,24	46,20	37,51	65,70
	2.Vj	229,65	1,68	67,62	63,71	10,18	46,65	37,79	65,72
	Veränderung gegenüber dem entsprechenden Vorjahreszeitraum in %								
2001	1.Vj	0,6	− 0,5	1,2	1,3	− 1,5	0,3	1,1	0,3
	2.Vj	0,3	− 1,6	− 0,0	− 0,1	− 1,8	0,7	1,3	0,4
	3.Vj	0,1	0,5	− 0,5	− 0,4	− 1,4	0,5	0,6	0,3
	4.Vj	0,5	− 0,5	0,1	0,1	− 1,0	0,4	0,7	1,3
2002	1.Vj	− 0,0	− 3,2	− 0,5	− 0,7	− 1,3	0,1	0,1	0,7
	2.Vj	0,1	0,0	0,1	0,3	− 1,7	− 0,0	0,3	0,5
	3.Vj	0,2	− 1,7	0,3	0,2	− 1,3	0,5	0,7	− 0,0
	4.Vj	0,0	− 0,6	− 0,4	− 0,4	− 1,8	− 0,3	0,2	1,0
2003	1.Vj	− 0,3	1,1	− 0,4	− 0,3	− 1,7	− 0,1	0,1	− 0,2
	2.Vj	− 0,0	− 1,1	0,1	0,0	0,2	− 0,3	0,1	− 0,1
	3.Vj	0,3	− 0,6	0,3	0,3	− 1,0	− 0,5	0,2	1,1
	4.Vj	0,0	− 0,6	0,0	− 0,0	− 0,6	0,1	1,3	− 0,5
2004	1.Vj	0,5	0,0	0,8	0,7	0,1	− 0,1	0,5	0,8
	2.Vj	0,1	0,6	− 0,3	− 0,3	− 1,9	0,2	0,5	0,4
	3.Vj	− 0,2	0,0	− 0,3	− 0,3	− 1,3	− 0,0	0,4	− 0,3
	4.Vj	− 0,0	− 1,1	0,1	0,1	− 2,0	0,1	− 0,1	0,2
2005	1.Vj	− 0,1	− 1,2	− 0,2	− 0,3	− 1,7	0,3	0,8	− 0,4
	2.Vj	− 0,2	− 1,2	− 0,2	− 0,2	− 1,1	− 0,3	0,4	− 0,2
	3.Vj	− 0,0	− 0,6	0,1	0,1	− 1,0	0,2	0,5	− 0,5
	4.Vj	0,0	1,8	0,0	0,0	− 0,4	− 0,0	0,5	− 0,2
2006	1.Vj	0,2	− 1,2	− 0,0	0,1	− 0,7	0,2	0,4	0,5
	2.Vj	0,6	0,0	0,9	0,9	− 0,6	1,0	0,7	0,0

3.2.5 Erwerbstätige

Saisonbereinigte Ergebnisse nach BV4.1

Vierteljahr	Insgesamt	Land- und Forstwirtschaft, Fischerei	Produzierendes Gewerbe ohne Baugewerbe		Baugewerbe	Handel, Gastgewerbe und Verkehr	Finanzierung, Vermietung und Unternehmensdienstleister	Öffentliche und private Dienstleister
			zusammen	darunter: Verarbeiten-des Gewerbe				
	1	2	3	4	5	6	7	8
	1000 Personen							
2001 1.Vj	39 313	932	8 576	8 168	2 662	9 873	5 938	11 331
2.Vj	39 342	928	8 567	8 161	2 614	9 890	5 975	11 368
3.Vj	39 313	924	8 533	8 132	2 576	9 888	6 003	11 389
4.Vj	39 304	919	8 496	8 095	2 538	9 897	6 028	11 425
2002 1.Vj	39 278	914	8 446	8 045	2 499	9 904	6 046	11 468
2.Vj	39 169	908	8 388	7 990	2 462	9 866	6 058	11 487
3.Vj	39 037	900	8 327	7 929	2 418	9 813	6 061	11 518
4.Vj	38 890	894	8 259	7 863	2 381	9 759	6 069	11 528
2003 1.Vj	38 776	887	8 203	7 811	2 351	9 725	6 086	11 524
2.Vj	38 700	882	8 153	7 763	2 329	9 702	6 102	11 533
3.Vj	38 693	877	8 113	7 726	2 312	9 712	6 140	11 539
4.Vj	38 698	874	8 079	7 694	2 294	9 718	6 175	11 557
2004 1.Vj	38 799	877	8 053	7 665	2 281	9 760	6 232	11 596
2.Vj	38 891	876	8 036	7 648	2 267	9 805	6 287	11 619
3.Vj	38 900	872	8 011	7 625	2 243	9 814	6 320	11 640
4.Vj	38 892	866	7 978	7 594	2 218	9 811	6 345	11 673
2005 1.Vj	38 834	856	7 940	7 561	2 192	9 787	6 359	11 700
2.Vj	38 776	850	7 896	7 519	2 167	9 750	6 374	11 739
3.Vj	38 808	848	7 860	7 485	2 154	9 750	6 409	11 786
4.Vj	38 850	847	7 834	7 459	2 145	9 759	6 452	11 813
2006 1.Vj	38 864	847	7 805	7 432	2 136	9 757	6 492	11 828
2.Vj	38 967	848	7 792	7 420	2 126	9 800	6 548	11 852
	Veränderung gegenüber dem Vorquartal in %							
2001 1.Vj	– 0,0	– 0,2	0,1	0,2	– 1,6	– 0,1	0,5	0,0
2.Vj	0,1	– 0,4	– 0,1	– 0,1	– 1,8	0,2	0,6	0,3
3.Vj	– 0,1	– 0,4	– 0,4	– 0,4	– 1,5	– 0,0	0,5	0,2
4.Vj	– 0,0	– 0,5	– 0,4	– 0,5	– 1,5	0,1	0,4	0,3
2002 1.Vj	– 0,1	– 0,5	– 0,6	– 0,6	– 1,5	0,1	0,3	0,4
2.Vj	– 0,3	– 0,7	– 0,7	– 0,7	– 1,5	– 0,4	0,2	0,2
3.Vj	– 0,3	– 0,9	– 0,7	– 0,8	– 1,8	– 0,5	0,0	0,3
4.Vj	– 0,4	– 0,7	– 0,8	– 0,8	– 1,5	– 0,6	0,1	0,1
2003 1.Vj	– 0,3	– 0,8	– 0,7	– 0,7	– 1,3	– 0,3	0,3	– 0,0
2.Vj	– 0,2	– 0,6	– 0,6	– 0,6	– 0,9	– 0,2	0,3	0,1
3.Vj	– 0,0	– 0,6	– 0,5	– 0,5	– 0,7	0,1	0,6	0,1
4.Vj	0,0	– 0,3	– 0,4	– 0,4	– 0,8	0,1	0,6	0,2
2004 1.Vj	0,3	0,3	– 0,3	– 0,4	– 0,6	0,4	0,9	0,3
2.Vj	0,2	– 0,1	– 0,2	– 0,2	– 0,6	0,5	0,9	0,2
3.Vj	0,0	– 0,5	– 0,3	– 0,3	– 1,1	0,1	0,5	0,2
4.Vj	– 0,0	– 0,7	– 0,4	– 0,4	– 1,1	– 0,0	0,4	0,3
2005 1.Vj	– 0,1	– 1,2	– 0,5	– 0,4	– 1,2	– 0,2	0,2	0,2
2.Vj	– 0,1	– 0,7	– 0,6	– 0,6	– 1,1	– 0,4	0,2	0,3
3.Vj	0,1	– 0,2	– 0,5	– 0,5	– 0,6	0,0	0,5	0,4
4.Vj	0,1	– 0,1	– 0,3	– 0,3	– 0,4	0,1	0,7	0,2
2006 1.Vj	0,0	0,0	– 0,4	– 0,4	– 0,4	– 0,0	0,6	0,1
2.Vj	0,3	0,1	– 0,2	– 0,2	– 0,5	0,4	0,9	0,2

3.2.6 Arbeitnehmer

Saisonbereinigte Ergebnisse nach BV4.1

Vierteljahr	Insgesamt	Land- und Forstwirtschaft, Fischerei	Produzierendes Gewerbe ohne Baugewerbe		Baugewerbe	Handel, Gastgewerbe und Verkehr	Finanzierung, Vermietung und Unternehmensdienstleister	Öffentliche und private Dienstleister
			zusammen	darunter: Verarbeiten-des Gewerbe				
	1	2	3	4	5	6	7	8
	1000 Personen							
2001 1.Vj	35 344	465	8 262	7 855	2 253	8 624	5 200	10 540
2.Vj	35 355	460	8 252	7 847	2 201	8 640	5 234	10 569
3.Vj	35 324	459	8 221	7 820	2 164	8 644	5 252	10 585
4.Vj	35 314	458	8 185	7 786	2 126	8 660	5 266	10 618
2002 1.Vj	35 291	458	8 137	7 737	2 088	8 675	5 274	10 658
2.Vj	35 175	456	8 081	7 684	2 052	8 642	5 273	10 672
3.Vj	35 031	452	8 019	7 623	2 007	8 590	5 266	10 697
4.Vj	34 872	450	7 952	7 556	1 968	8 538	5 264	10 701
2003 1.Vj	34 743	448	7 896	7 505	1 938	8 504	5 270	10 688
2.Vj	34 648	448	7 845	7 456	1 914	8 482	5 273	10 686
3.Vj	34 611	448	7 804	7 418	1 898	8 493	5 292	10 675
4.Vj	34 580	450	7 769	7 385	1 881	8 495	5 310	10 675
2004 1.Vj	34 644	457	7 741	7 354	1 868	8 535	5 346	10 696
2.Vj	34 691	459	7 722	7 335	1 854	8 574	5 382	10 700
3.Vj	34 653	458	7 693	7 308	1 827	8 574	5 398	10 704
4.Vj	34 601	453	7 657	7 274	1 798	8 566	5 405	10 722
2005 1.Vj	34 502	444	7 617	7 239	1 769	8 535	5 404	10 733
2.Vj	34 422	440	7 572	7 196	1 741	8 502	5 407	10 759
3.Vj	34 441	439	7 537	7 163	1 726	8 508	5 433	10 798
4.Vj	34 479	439	7 512	7 138	1 714	8 526	5 471	10 816
2006 1.Vj	34 496	440	7 486	7 114	1 703	8 534	5 507	10 826
2.Vj	34 593	443	7 474	7 103	1 692	8 584	5 557	10 843
	Veränderung gegenüber dem Vorquartal in %							
2001 1.Vj	− 0,1	− 0,4	0,1	0,2	− 2,0	− 0,2	0,6	− 0,1
2.Vj	0,0	− 1,1	− 0,1	− 0,1	− 2,3	0,2	0,7	0,3
3.Vj	− 0,1	− 0,2	− 0,4	− 0,3	− 1,7	0,0	0,3	0,2
4.Vj	− 0,0	− 0,2	− 0,4	− 0,4	− 1,8	0,2	0,3	0,3
2002 1.Vj	− 0,1	0,0	− 0,6	− 0,6	− 1,8	0,2	0,2	0,4
2.Vj	− 0,3	− 0,4	− 0,7	− 0,7	− 1,7	− 0,4	− 0,0	0,1
3.Vj	− 0,4	− 0,9	− 0,8	− 0,8	− 2,2	− 0,6	− 0,1	0,2
4.Vj	− 0,5	− 0,4	− 0,8	− 0,9	− 1,9	− 0,6	− 0,0	0,0
2003 1.Vj	− 0,4	− 0,4	− 0,7	− 0,7	− 1,5	− 0,4	0,1	− 0,1
2.Vj	− 0,3	0,0	− 0,6	− 0,7	− 1,2	− 0,3	0,1	− 0,0
3.Vj	− 0,1	0,0	− 0,5	− 0,5	− 0,8	0,1	0,4	− 0,1
4.Vj	− 0,1	0,4	− 0,4	− 0,4	− 0,9	0,0	0,3	0,0
2004 1.Vj	0,2	1,6	− 0,4	− 0,4	− 0,7	0,5	0,7	0,2
2.Vj	0,1	0,4	− 0,2	− 0,3	− 0,7	0,5	0,7	0,0
3.Vj	− 0,1	− 0,2	− 0,4	− 0,4	− 1,5	0,0	0,3	0,0
4.Vj	− 0,2	− 1,1	− 0,5	− 0,5	− 1,6	− 0,1	0,1	0,2
2005 1.Vj	− 0,3	− 2,0	− 0,5	− 0,5	− 1,6	− 0,4	− 0,0	0,1
2.Vj	− 0,2	− 0,9	− 0,6	− 0,6	− 1,6	− 0,4	0,1	0,2
3.Vj	0,1	− 0,2	− 0,5	− 0,5	− 0,9	0,1	0,5	0,4
4.Vj	0,1	0,0	− 0,3	− 0,3	− 0,7	0,2	0,7	0,2
2006 1.Vj	0,0	0,2	− 0,3	− 0,3	− 0,6	0,1	0,7	0,1
2.Vj	0,3	0,7	− 0,2	− 0,2	− 0,6	0,6	0,9	0,2

3.2.7 Geleistete Arbeitsstunden der Erwerbstätigen *)

Saison- und kalenderbereinigte Ergebnisse nach BV4.1

Vierteljahr	Insgesamt	Land- und Forstwirt- schaft, Fischerei	Produzierendes Gewerbe ohne Baugewerbe		Baugewerbe	Handel, Gastgewerbe und Verkehr	Finanzierung, Vermietung und Unter- nehmens- dienstleister	Öffentliche und private Dienstleister
			zusammen	darunter: Verarbeiten- des Gewerbe				
1	2	3	4	5	6	7	8	
Mill. Stunden								
2001 1.Vj	14 386	434	3 175	3 018	1 089	3 630	2 166	3 891
2.Vj	14 369	433	3 165	3 008	1 066	3 627	2 178	3 899
3.Vj	14 359	432	3 150	2 995	1 051	3 623	2 187	3 915
4.Vj	14 308	429	3 121	2 967	1 033	3 610	2 190	3 922
2002 1.Vj	14 240	419	3 098	2 944	1 018	3 589	2 195	3 921
2.Vj	14 203	416	3 080	2 927	999	3 572	2 199	3 937
3.Vj	14 153	409	3 061	2 908	981	3 552	2 202	3 948
4.Vj	14 093	406	3 042	2 890	965	3 525	2 202	3 952
2003 1.Vj	14 022	403	3 013	2 863	947	3 505	2 203	3 950
2.Vj	13 983	397	2 988	2 839	948	3 487	2 207	3 956
3.Vj	13 953	393	2 963	2 816	939	3 478	2 215	3 963
4.Vj	13 963	390	2 959	2 812	933	3 478	2 227	3 976
2004 1.Vj	13 975	389	2 950	2 802	928	3 478	2 229	4 000
2.Vj	13 929	385	2 930	2 783	908	3 478	2 236	3 994
3.Vj	13 935	383	2 918	2 772	901	3 481	2 248	4 005
4.Vj	13 917	381	2 900	2 756	889	3 480	2 257	4 011
2005 1.Vj	13 918	378	2 892	2 748	887	3 478	2 274	4 011
2.Vj	13 926	377	2 883	2 740	878	3 474	2 287	4 028
3.Vj	13 902	374	2 871	2 729	869	3 461	2 297	4 028
4.Vj	13 915	375	2 856	2 713	870	3 460	2 315	4 039
2006 1.Vj	13 905	374	2 846	2 706	859	3 459	2 331	4 037
2.Vj	13 965	375	2 856	2 714	888	3 464	2 346	4 038
Veränderung gegenüber dem Vorquartal in %								
2001 1.Vj	0,0	− 0,8	− 0,1	− 0,1	− 1,5	− 0,0	0,8	0,2
2.Vj	− 0,1	− 0,3	− 0,3	− 0,3	− 2,1	− 0,1	0,6	0,2
3.Vj	− 0,1	− 0,0	− 0,5	− 0,4	− 1,4	− 0,1	0,4	0,4
4.Vj	− 0,4	− 0,8	− 0,9	− 0,9	− 1,6	− 0,3	0,2	0,2
2002 1.Vj	− 0,5	− 2,4	− 0,7	− 0,8	− 1,5	− 0,6	0,2	− 0,0
2.Vj	− 0,3	− 0,7	− 0,6	− 0,6	− 1,9	− 0,5	0,2	0,4
3.Vj	− 0,4	− 1,5	− 0,6	− 0,6	− 1,8	− 0,6	0,2	0,3
4.Vj	− 0,4	− 0,9	− 0,6	− 0,6	− 1,6	− 0,8	− 0,0	0,1
2003 1.Vj	− 0,5	− 0,6	− 1,0	− 1,0	− 1,9	− 0,6	0,1	− 0,1
2.Vj	− 0,3	− 1,7	− 0,8	− 0,8	0,1	− 0,5	0,2	0,2
3.Vj	− 0,2	− 0,8	− 0,8	− 0,8	− 1,0	− 0,2	0,4	0,2
4.Vj	0,1	− 0,8	− 0,1	− 0,1	− 0,6	− 0,0	0,5	0,3
2004 1.Vj	0,1	− 0,3	− 0,3	− 0,3	− 0,5	0,0	0,1	0,6
2.Vj	− 0,3	− 1,1	− 0,7	− 0,7	− 2,2	− 0,0	0,3	− 0,2
3.Vj	0,0	− 0,4	− 0,4	− 0,4	− 0,7	0,1	0,5	0,3
4.Vj	− 0,1	− 0,7	− 0,6	− 0,6	− 1,4	− 0,0	0,4	0,2
2005 1.Vj	0,0	− 0,9	− 0,3	− 0,3	− 0,2	− 0,1	0,8	− 0,0
2.Vj	0,1	− 0,2	− 0,3	− 0,3	− 1,0	− 0,1	0,6	0,4
3.Vj	− 0,2	− 0,6	− 0,4	− 0,4	− 1,0	− 0,3	0,4	0,0
4.Vj	0,1	0,2	− 0,5	− 0,6	0,1	− 0,0	0,8	0,3
2006 1.Vj	− 0,1	− 0,3	− 0,3	− 0,3	− 1,3	− 0,0	0,7	− 0,1
2.Vj	0,4	0,2	0,3	0,3	3,3	0,1	0,7	0,0

*) Quelle für Arbeitsstunden: Institut für Arbeitsmarkt- und Berufsforschung (IAB) der Bundesagentur für Arbeit (BA), Nürnberg.

3.2.8 Geleistete Arbeitsstunden der Arbeitnehmer *)

Saison- und kalenderbereinigte Ergebnisse nach BV4.1

Vierteljahr	Insgesamt	Land- und Forstwirtschaft, Fischerei	Produzierendes Gewerbe ohne Baugewerbe		Baugewerbe	Handel, Gastgewerbe und Verkehr	Finanzierung, Vermietung und Unternehmensdienstleister	Öffentliche und private Dienstleister
			zusammen	darunter: Verarbeiten-des Gewerbe				
	1	2	3	4	5	6	7	8
	Mill. Stunden							
2001 1.Vj	12 194	174	2 999	2 842	858	2 881	1 792	3 492
2.Vj	12 176	172	2 989	2 833	834	2 879	1 803	3 497
3.Vj	12 168	172	2 976	2 821	820	2 880	1 808	3 511
4.Vj	12 127	172	2 948	2 795	803	2 874	1 808	3 518
2002 1.Vj	12 083	170	2 927	2 773	789	2 865	1 811	3 519
2.Vj	12 053	170	2 910	2 758	772	2 855	1 811	3 535
3.Vj	12 003	168	2 891	2 739	753	2 838	1 810	3 544
4.Vj	11 940	166	2 873	2 722	737	2 813	1 805	3 546
2003 1.Vj	11 870	165	2 845	2 695	719	2 794	1 804	3 542
2.Vj	11 835	164	2 821	2 673	721	2 782	1 802	3 544
3.Vj	11 800	164	2 796	2 649	713	2 778	1 804	3 546
4.Vj	11 804	164	2 792	2 645	709	2 779	1 809	3 551
2004 1.Vj	11 804	165	2 781	2 635	704	2 781	1 803	3 569
2.Vj	11 751	165	2 761	2 615	684	2 781	1 805	3 557
3.Vj	11 737	164	2 748	2 602	676	2 780	1 809	3 560
4.Vj	11 701	162	2 728	2 584	662	2 778	1 810	3 560
2005 1.Vj	11 673	159	2 718	2 574	657	2 770	1 818	3 551
2.Vj	11 664	158	2 708	2 566	646	2 765	1 825	3 561
3.Vj	11 638	156	2 697	2 557	637	2 758	1 831	3 558
4.Vj	11 644	157	2 682	2 540	635	2 760	1 846	3 564
2006 1.Vj	11 638	156	2 674	2 535	623	2 765	1 860	3 559
2.Vj	11 694	158	2 684	2 544	650	2 772	1 872	3 556
	Veränderung gegenüber dem Vorquartal in %							
2001 1.Vj	– 0,0	– 1,0	– 0,1	– 0,1	– 1,9	0,1	1,0	0,1
2.Vj	– 0,1	– 1,0	– 0,3	– 0,3	– 2,7	– 0,1	0,7	0,1
3.Vj	– 0,1	0,1	– 0,5	– 0,4	– 1,8	0,0	0,3	0,4
4.Vj	– 0,3	– 0,1	– 0,9	– 0,9	– 2,0	– 0,2	– 0,0	0,2
2002 1.Vj	– 0,4	– 1,1	– 0,7	– 0,8	– 1,7	– 0,3	0,2	0,0
2.Vj	– 0,2	– 0,1	– 0,6	– 0,6	– 2,2	– 0,4	– 0,0	0,4
3.Vj	– 0,4	– 1,2	– 0,7	– 0,7	– 2,4	– 0,6	– 0,0	0,3
4.Vj	– 0,5	– 1,0	– 0,6	– 0,6	– 2,1	– 0,9	– 0,3	0,1
2003 1.Vj	– 0,6	– 0,6	– 1,0	– 1,0	– 2,4	– 0,7	– 0,1	– 0,1
2.Vj	– 0,3	– 0,5	– 0,9	– 0,8	0,3	– 0,4	– 0,1	0,1
3.Vj	– 0,3	– 0,3	– 0,9	– 0,9	– 1,1	– 0,1	0,1	0,0
4.Vj	0,0	0,2	– 0,1	– 0,1	– 0,5	0,1	0,3	0,2
2004 1.Vj	0,0	0,6	– 0,4	– 0,4	– 0,7	0,1	– 0,3	0,5
2.Vj	– 0,5	– 0,3	– 0,7	– 0,8	– 2,9	– 0,0	0,1	– 0,3
3.Vj	– 0,1	– 0,3	– 0,5	– 0,5	– 1,2	– 0,0	0,2	0,1
4.Vj	– 0,3	– 1,5	– 0,7	– 0,7	– 2,0	– 0,1	0,1	– 0,0
2005 1.Vj	– 0,2	– 1,4	– 0,4	– 0,4	– 0,7	– 0,3	0,4	– 0,3
2.Vj	– 0,1	– 1,1	– 0,4	– 0,3	– 1,7	– 0,2	0,4	0,3
3.Vj	– 0,2	– 0,8	– 0,4	– 0,4	– 1,5	– 0,2	0,3	– 0,1
4.Vj	0,1	0,4	– 0,6	– 0,6	– 0,2	0,1	0,8	0,2
2006 1.Vj	– 0,0	– 0,5	– 0,3	– 0,2	– 2,0	0,2	0,8	– 0,1
2.Vj	0,5	1,2	0,4	0,4	4,4	0,2	0,7	– 0,1

*) Quelle für Arbeitsstunden: Institut für Arbeitsmarkt- und Berufsforschung (IAB) der Bundesagentur für Arbeit (BA), Nürnberg.

3.3 Tabellen zur Verwendung des Bruttoinlandsprodukts

3.3.1 Verwendung des Bruttoinlandsprodukts in jeweiligen Preisen

Saison- und kalenderbereinigte Ergebnisse nach BV4.1

Vierteljahr	Brutto- inlands- produkt	Inländische Verwendung							Außen- beitrag	Exporte	Importe	
		insgesamt	Konsumausgaben			Bruttoinvestitionen						
			zu- sammen	private Konsum- ausgaben	Konsum- ausgaben des Staates	zu- sammen	Brutto- anlage- investi- tionen	Vorrats- verände- rungen 1)				
1	2	3	4	5	6	7	8	9	10	11		
Mrd. EUR												
2001	1.Vj	522,56	518,54	409,59	310,88	98,99	108,95	109,32	− 0,16	3,98	184,87	180,85
	2.Vj	527,17	518,67	414,37	314,91	99,38	104,30	106,85	− 2,68	8,56	184,96	176,46
	3.Vj	530,40	518,32	417,32	317,35	99,98	101,01	104,32	− 3,31	12,04	182,93	170,85
	4.Vj	532,66	513,57	418,25	317,05	101,50	95,32	101,85	− 6,68	19,07	183,96	164,87
2002	1.Vj	534,36	511,47	418,25	316,00	102,00	93,22	100,38	− 7,16	22,89	186,64	163,75
	2.Vj	535,04	509,81	417,68	315,20	102,85	92,13	98,55	− 6,51	25,22	191,41	166,17
	3.Vj	537,95	512,71	419,68	316,68	102,87	93,03	97,55	− 4,89	25,26	194,37	169,13
	4.Vj	539,29	515,34	423,18	319,00	103,90	92,16	96,66	− 4,96	23,96	194,94	170,99
2003	1.Vj	538,50	518,86	424,04	320,29	103,82	94,82	96,03	− 1,42	19,84	192,75	173,11
	2.Vj	539,91	521,88	425,89	321,31	104,08	95,99	96,74	− 0,96	18,02	189,59	171,55
	3.Vj	543,14	518,79	426,46	321,26	105,00	92,32	96,62	− 4,41	24,23	194,68	170,33
	4.Vj	547,15	522,20	426,82	321,57	104,63	95,38	96,59	− 1,28	24,79	198,18	173,23
2004	1.Vj	549,49	520,64	427,50	323,00	104,40	93,14	96,38	− 3,09	29,65	204,44	175,59
	2.Vj	550,40	520,34	427,69	323,78	103,93	92,65	95,19	− 2,49	29,82	211,07	181,01
	3.Vj	550,16	523,88	427,78	324,30	103,67	96,10	95,50	− 0,01	26,10	210,68	184,39
	4.Vj	550,96	523,78	429,81	326,56	103,70	93,98	95,24	− 1,27	26,99	214,42	187,25
2005	1.Vj	554,75	526,20	431,20	326,91	104,07	95,00	95,60	0,76	28,64	217,62	189,07
	2.Vj	557,99	529,31	433,58	328,70	105,26	95,73	96,56	− 0,63	28,60	223,25	194,57
	3.Vj	560,77	532,51	436,68	331,62	105,24	95,84	96,70	− 2,35	28,19	231,35	203,10
	4.Vj	563,52	534,84	436,53	331,42	105,43	98,31	97,93	1,04	28,63	238,33	209,66
2006	1.Vj	568,02	540,01	441,45	334,74	107,35	98,56	98,38	1,50	28,07	249,20	221,19
	2.Vj	571,85	543,93	442,86	335,89	106,98	101,07	100,32	1,32	27,83	255,16	227,23
Veränderung gegenüber dem Vorquartal												
in %												
in Mrd. EUR												
in %												
2001	1.Vj	0,7	0,2	0,9	1,1	0,7	− 2,3	− 1,4	− 1,07	2,39	1,0	− 0,3
	2.Vj	0,9	0,0	1,2	1,3	0,4	− 4,3	− 2,3	− 2,52	4,58	0,0	− 2,4
	3.Vj	0,6	− 0,1	0,7	0,8	0,6	− 3,2	− 2,4	− 0,63	3,48	− 1,1	− 3,2
	4.Vj	0,4	− 0,9	0,2	− 0,1	1,5	− 5,6	− 2,4	− 3,37	7,03	0,6	− 3,5
2002	1.Vj	0,3	− 0,4	0,0	− 0,3	0,5	− 2,2	− 1,4	− 0,48	3,82	1,5	− 0,7
	2.Vj	0,1	− 0,3	− 0,1	− 0,3	0,8	− 1,2	− 1,8	0,65	2,33	2,6	1,5
	3.Vj	0,5	0,6	0,5	0,5	0,0	1,0	− 1,0	1,62	0,04	1,5	1,8
	4.Vj	0,2	0,5	0,8	0,7	1,0	− 0,9	− 0,9	− 0,07	− 1,30	0,3	1,1
2003	1.Vj	− 0,1	0,7	0,2	0,4	− 0,1	2,9	− 0,7	3,54	− 4,12	− 1,1	1,2
	2.Vj	0,3	0,6	0,4	0,3	0,3	1,2	0,7	0,46	− 1,82	− 1,6	− 0,9
	3.Vj	0,6	− 0,6	0,1	− 0,0	0,9	− 3,8	− 0,1	− 3,45	6,21	2,7	− 0,7
	4.Vj	0,7	0,7	0,1	0,1	− 0,4	3,3	− 0,0	3,13	0,56	1,8	1,7
2004	1.Vj	0,4	− 0,3	0,2	0,4	− 0,2	− 2,3	− 0,2	− 1,81	4,86	3,2	1,4
	2.Vj	0,2	− 0,1	0,0	0,2	− 0,5	− 0,5	− 1,2	0,60	0,17	3,2	3,1
	3.Vj	− 0,0	0,7	0,0	0,2	− 0,3	3,7	0,3	2,48	− 3,72	− 0,2	1,9
	4.Vj	0,1	− 0,0	0,5	0,7	0,0	− 2,2	− 0,3	− 1,26	0,89	1,8	1,6
2005	1.Vj	0,7	0,5	0,3	0,1	0,4	1,1	0,4	2,03	1,65	1,5	1,0
	2.Vj	0,6	0,6	0,6	0,5	1,1	0,8	1,0	− 1,39	− 0,04	2,6	2,9
	3.Vj	0,5	0,6	0,7	0,9	− 0,0	0,1	0,1	− 1,72	− 0,41	3,6	4,4
	4.Vj	0,5	0,4	− 0,0	− 0,1	0,2	2,6	1,3	3,39	0,44	3,0	3,2
2006	1.Vj	0,8	1,0	1,1	1,0	1,8	0,3	0,5	0,46	− 0,56	4,6	5,5
	2.Vj	0,7	0,7	0,3	0,3	− 0,3	2,5	2,0	− 0,18	− 0,24	2,4	2,7

1) Einschl. Nettozugang an Wertsachen.

3.3.2 Verwendung des Bruttoinlandsprodukts, preisbereinigt

Saison- und kalenderbereinigte Ergebnisse nach BV4.1

Vierteljahr	Brutto- inlands- produkt	Inländische Verwendung							Außen- beitrag	Exporte	Importe	
		insgesamt	Konsumausgaben			Bruttoinvestitionen						
			zu- sammen	private Konsum- ausgaben	Konsum- ausgaben des Staates	zu- sammen	Brutto- anlage- investi- tionen	Vorrats- verände- rungen 1)				
		1	2	3	4	5	6	7	8	9	10	11
Kettenindex (2000 = 100)												
2001	1.Vj	100,88	100,22	100,99	101,26	100,13	97,02	99,25	X	X	106,37	104,06
	2.Vj	101,15	99,82	101,67	102,19	100,15	93,21	97,25	X	X	106,65	102,41
	3.Vj	101,47	99,45	102,10	102,71	100,32	90,61	95,22	X	X	106,33	100,50
	4.Vj	101,32	98,29	101,95	102,28	101,13	85,61	93,14	X	X	107,22	97,94
2002	1.Vj	101,26	97,66	101,67	101,78	101,40	83,96	92,05	X	X	108,34	97,68
	2.Vj	101,40	97,21	101,27	101,10	101,98	83,18	90,54	X	X	111,25	98,99
	3.Vj	101,63	97,74	101,58	101,42	102,14	84,53	89,91	X	X	112,71	101,39
	4.Vj	101,64	97,79	101,98	101,82	102,34	84,40	89,44	X	X	113,29	103,01
2003	1.Vj	101,16	98,21	101,73	101,63	102,21	86,98	89,21	X	X	112,95	104,94
	2.Vj	101,17	98,65	101,95	101,71	102,49	88,19	90,34	X	X	111,71	105,30
	3.Vj	101,43	97,84	101,48	101,07	102,54	85,23	90,34	X	X	115,22	105,23
	4.Vj	102,07	98,43	101,43	100,92	102,81	88,31	90,36	X	X	117,77	107,55
2004	1.Vj	102,33	97,89	101,11	100,74	102,13	86,34	89,94	X	X	121,43	108,66
	2.Vj	102,04	97,63	100,61	100,39	101,21	85,82	88,56	X	X	124,73	111,08
	3.Vj	101,81	98,05	100,44	100,22	101,17	88,63	88,75	X	X	124,06	112,45
	4.Vj	101,82	97,83	100,60	100,62	100,63	86,63	88,42	X	X	125,88	113,69
2005	1.Vj	102,30	98,16	100,87	100,72	101,16	87,75	88,91	X	X	127,38	114,79
	2.Vj	102,87	98,33	101,05	100,77	102,09	88,71	90,02	X	X	130,63	117,57
	3.Vj	103,32	98,69	101,46	101,28	102,00	88,70	90,22	X	X	135,03	121,63
	4.Vj	103,53	98,94	100,93	100,51	102,19	91,15	91,42	X	X	138,13	124,33
2006	1.Vj	104,19	99,39	101,62	101,18	103,17	91,04	91,62	X	X	143,32	129,33
	2.Vj	104,72	100,08	101,78	101,40	102,79	93,38	93,30	X	X	145,36	131,38
Veränderung gegenüber dem Vorquartal in %												
		in %				Wachstumsbeitrag 2)				in %		
2001	1.Vj	0,4	0,0	0,4	0,5	− 0,1	− 1,9	− 1,0	− 0,2	0,5	1,0	− 0,2
	2.Vj	0,3	− 0,4	0,7	0,9	0,0	− 3,9	− 2,0	− 0,4	0,6	0,3	− 1,6
	3.Vj	0,3	− 0,4	0,4	0,5	0,2	− 2,8	− 2,1	− 0,2	0,6	− 0,3	− 1,9
	4.Vj	− 0,1	− 1,2	− 0,1	− 0,4	0,8	− 5,5	− 2,2	− 0,7	0,9	0,8	− 2,5
2002	1.Vj	− 0,1	− 0,6	− 0,3	− 0,5	0,3	− 1,9	− 1,2	− 0,1	0,3	1,0	− 0,3
	2.Vj	0,1	− 0,5	− 0,4	− 0,7	0,6	− 0,9	− 1,6	0,1	0,6	2,7	1,3
	3.Vj	0,2	0,5	0,3	0,3	0,2	1,6	− 0,7	0,4	− 0,4	1,3	2,4
	4.Vj	0,0	0,1	0,4	0,4	0,2	− 0,2	− 0,5	0,1	− 0,4	0,5	1,6
2003	1.Vj	− 0,5	0,4	− 0,2	− 0,2	− 0,1	3,1	− 0,3	0,5	− 0,5	− 0,3	1,9
	2.Vj	0,0	0,4	0,2	0,1	0,3	1,4	1,3	0,0	− 0,6	− 1,1	0,3
	3.Vj	0,3	− 0,8	− 0,5	− 0,6	0,0	− 3,4	0,0	− 0,6	1,2	3,1	− 0,1
	4.Vj	0,6	0,6	− 0,0	− 0,1	0,3	3,6	0,0	0,6	0,1	2,2	2,2
2004	1.Vj	0,3	− 0,5	− 0,3	− 0,2	− 0,7	− 2,2	− 0,5	− 0,3	0,8	3,1	1,0
	2.Vj	− 0,3	− 0,3	− 0,5	− 0,3	− 0,9	− 0,6	− 1,5	0,2	0,4	2,7	2,2
	3.Vj	− 0,2	0,4	− 0,2	− 0,2	− 0,0	3,3	0,2	0,6	− 0,7	− 0,5	1,2
	4.Vj	0,0	− 0,2	0,2	0,4	− 0,5	− 2,3	− 0,4	− 0,3	0,5	1,5	1,1
2005	1.Vj	0,5	0,3	0,3	0,1	0,5	1,3	0,6	0,1	0,2	1,2	1,0
	2.Vj	0,6	0,2	0,2	0,0	0,9	1,1	1,2	0,0	0,3	2,6	2,4
	3.Vj	0,4	0,4	0,4	0,5	− 0,1	− 0,0	0,2	0,0	0,4	3,4	3,5
	4.Vj	0,2	0,3	− 0,5	− 0,8	0,2	2,8	1,3	0,3	0,0	2,3	2,2
2006	1.Vj	0,6	0,5	0,7	0,7	1,0	− 0,1	0,2	0,0	0,2	3,8	4,0
	2.Vj	0,5	0,7	0,2	0,2	− 0,4	2,6	1,8	0,1	0,1	1,4	1,6

1) Einschl. Nettozugang an Wertsachen. – 2) In Prozentpunkten.

3.3.3 Konsum in jeweiligen Preisen

Saison- und kalenderbereinigte Ergebnisse nach BV4.1

Vierteljahr	Insgesamt	Konsumausgaben (Ausgabenkonzept)				Konsum (Verbrauchskonzept)		Nachrichtlich	
		Private Konsumausgaben		Konsumausgaben des Staates		Individual- konsum	Kollektiv- konsum	Private Konsum- ausgaben je Einwohner	
		zusammen	darunter: private Haushalte	zusammen	darunter: Individual- konsum				
		1	2	3	4	5	6	7	8
Mrd. EUR									
EUR									
2001	1.Vj	409,59	310,88	302,59	98,99	57,32	368,09	41,67	3 779
	2.Vj	414,37	314,91	306,55	99,38	57,54	372,56	41,84	3 826
	3.Vj	417,32	317,35	308,85	99,98	58,21	375,45	41,77	3 853
	4.Vj	418,25	317,05	308,44	101,50	58,65	375,56	42,85	3 847
2002	1.Vj	418,25	316,00	307,26	102,00	58,80	374,88	43,20	3 833
	2.Vj	417,68	315,20	306,40	102,85	59,57	374,61	43,28	3 822
	3.Vj	419,68	316,68	307,81	102,87	59,64	376,66	43,22	3 839
	4.Vj	423,18	319,00	310,00	103,90	60,26	379,74	43,64	3 866
2003	1.Vj	424,04	320,29	311,12	103,82	60,65	381,06	43,18	3 881
	2.Vj	425,89	321,31	311,95	104,08	60,75	382,48	43,33	3 894
	3.Vj	426,46	321,26	311,78	105,00	60,95	382,33	44,05	3 893
	4.Vj	426,82	321,57	311,99	104,63	61,36	383,20	43,27	3 897
2004	1.Vj	427,50	323,00	313,48	104,40	60,56	383,74	43,85	3 914
	2.Vj	427,69	323,78	314,26	103,93	60,25	383,97	43,68	3 924
	3.Vj	427,78	324,30	314,82	103,67	60,50	384,55	43,17	3 931
	4.Vj	429,81	326,56	317,20	103,70	59,88	386,24	43,82	3 959
2005	1.Vj	431,20	326,91	317,73	104,07	61,09	387,90	42,98	3 963
	2.Vj	433,58	328,70	319,72	105,26	61,70	390,23	43,55	3 986
	3.Vj	436,68	331,62	322,79	105,24	61,76	393,41	43,48	4 022
	4.Vj	436,53	331,42	322,57	105,43	62,47	393,51	42,96	4 020
2006	1.Vj	441,45	334,74	325,64	107,35	63,46	397,91	43,89	4 062
	2.Vj	442,86	335,89	326,72	106,98	63,88	399,52	43,09	4 077
Veränderung gegenüber dem Vorquartal in %									
2001	1.Vj	0,9	1,1	1,1	0,7	0,8	1,1	0,6	1,0
	2.Vj	1,2	1,3	1,3	0,4	0,4	1,2	0,4	1,2
	3.Vj	0,7	0,8	0,8	0,6	1,2	0,8	- 0,2	0,7
	4.Vj	0,2	- 0,1	- 0,1	1,5	0,8	0,0	2,6	- 0,2
2002	1.Vj	0,0	- 0,3	- 0,4	0,5	0,3	- 0,2	0,8	- 0,4
	2.Vj	- 0,1	- 0,3	- 0,3	0,8	1,3	- 0,1	0,2	- 0,3
	3.Vj	0,5	0,5	0,5	0,0	0,1	0,5	- 0,1	0,4
	4.Vj	0,8	0,7	0,7	1,0	1,0	0,8	1,0	0,7
2003	1.Vj	0,2	0,4	0,4	- 0,1	0,6	0,3	- 1,1	0,4
	2.Vj	0,4	0,3	0,3	0,3	0,2	0,4	0,3	0,3
	3.Vj	0,1	- 0,0	- 0,1	0,9	0,3	- 0,0	1,7	- 0,0
	4.Vj	0,1	0,1	0,1	- 0,4	0,7	0,2	- 1,8	0,1
2004	1.Vj	0,2	0,4	0,5	- 0,2	- 1,3	0,1	1,3	0,4
	2.Vj	0,0	0,2	0,2	- 0,5	- 0,5	0,1	- 0,4	0,3
	3.Vj	0,0	0,2	0,2	- 0,3	0,4	0,2	- 1,2	0,2
	4.Vj	0,5	0,7	0,8	0,0	- 1,0	0,4	1,5	0,7
2005	1.Vj	0,3	0,1	0,2	0,4	2,0	0,4	- 1,9	0,1
	2.Vj	0,6	0,5	0,6	1,1	1,0	0,6	1,3	0,6
	3.Vj	0,7	0,9	1,0	- 0,0	0,1	0,8	- 0,2	0,9
	4.Vj	- 0,0	- 0,1	- 0,1	0,2	1,1	0,0	- 1,2	- 0,0
2006	1.Vj	1,1	1,0	1,0	1,8	1,6	1,1	2,2	1,0
	2.Vj	0,3	0,3	0,3	- 0,3	0,7	0,4	- 1,8	0,4

3.3.4 Konsum, preisbereinigt

Saison- und kalenderbereinigte Ergebnisse nach BV4.1

Vierteljahr	Insgesamt	Konsumausgaben (Ausgabenkonzept)				Konsum (Verbrauchskonzept)	
		Private Konsumausgaben		Konsumausgaben des Staates		Individual- konsum	Kollektiv- konsum
		zusammen	darunter: private Haushalte	zusammen	darunter: Individual- konsum		
	1	2	3	4	5	6	7
Kettenindex (2000 = 100)							
2001 1.Vj	100,99	101,26	101,34	100,13	100,77	101,18	99,26
2.Vj	101,67	102,19	102,31	100,15	100,77	101,96	99,32
3.Vj	102,10	102,71	102,84	100,32	101,65	102,48	98,54
4.Vj	101,95	102,28	102,39	101,13	101,82	102,17	100,22
2002 1.Vj	101,67	101,78	101,85	101,40	101,89	101,75	100,73
2.Vj	101,27	101,10	101,13	101,98	103,08	101,38	100,48
3.Vj	101,58	101,42	101,46	102,14	103,17	101,73	100,76
4.Vj	101,98	101,82	101,87	102,34	103,59	102,13	100,65
2003 1.Vj	101,73	101,63	101,68	102,21	104,06	102,00	99,71
2.Vj	101,95	101,71	101,72	102,49	104,37	102,16	99,97
3.Vj	101,48	101,07	101,04	102,54	104,46	101,62	99,96
4.Vj	101,43	100,92	100,89	102,81	105,75	101,70	98,87
2004 1.Vj	101,11	100,74	100,68	102,13	103,85	101,30	99,81
2.Vj	100,61	100,39	100,34	101,21	103,08	100,83	98,69
3.Vj	100,44	100,22	100,19	101,17	103,19	100,68	98,46
4.Vj	100,60	100,62	100,61	100,63	101,81	100,84	99,04
2005 1.Vj	100,87	100,72	100,78	101,16	104,40	101,27	96,84
2.Vj	101,05	100,77	100,85	102,09	104,90	101,43	98,33
3.Vj	101,46	101,28	101,38	102,00	105,29	101,93	97,60
4.Vj	100,93	100,51	100,59	102,19	106,10	101,33	96,96
2006 1.Vj	101,62	101,18	101,24	103,17	106,63	102,04	98,56
2.Vj	101,78	101,40	101,43	102,79	107,56	102,30	96,45
Veränderung gegenüber dem Vorquartal in %							
2001 1.Vj	0,4	0,5	0,6	- 0,1	0,1	0,5	- 0,2
2.Vj	0,7	0,9	1,0	0,0	0,0	0,8	0,1
3.Vj	0,4	0,5	0,5	0,2	0,9	0,5	- 0,8
4.Vj	- 0,1	- 0,4	- 0,4	0,8	0,2	- 0,3	1,7
2002 1.Vj	- 0,3	- 0,5	- 0,5	0,3	0,1	- 0,4	0,5
2.Vj	- 0,4	- 0,7	- 0,7	0,6	1,2	- 0,4	- 0,2
3.Vj	0,3	0,3	0,3	0,2	0,1	0,3	0,3
4.Vj	0,4	0,4	0,4	0,2	0,4	0,4	- 0,1
2003 1.Vj	- 0,2	- 0,2	- 0,2	- 0,1	0,5	- 0,1	- 0,9
2.Vj	0,2	0,1	0,0	0,3	0,3	0,2	0,3
3.Vj	- 0,5	- 0,6	- 0,7	0,0	0,1	- 0,5	- 0,0
4.Vj	- 0,0	- 0,1	- 0,1	0,3	1,2	0,1	- 1,1
2004 1.Vj	- 0,3	- 0,2	- 0,2	- 0,7	- 1,8	- 0,4	1,0
2.Vj	- 0,5	- 0,3	- 0,3	- 0,9	- 0,7	- 0,5	- 1,1
3.Vj	- 0,2	- 0,2	- 0,1	- 0,0	0,1	- 0,1	- 0,2
4.Vj	0,2	0,4	0,4	- 0,5	- 1,3	0,2	0,6
2005 1.Vj	0,3	0,1	0,2	0,5	2,5	0,4	- 2,2
2.Vj	0,2	0,0	0,1	0,9	0,5	0,2	1,5
3.Vj	0,4	0,5	0,5	- 0,1	0,4	0,5	- 0,7
4.Vj	- 0,5	- 0,8	- 0,8	0,2	0,8	- 0,6	- 0,7
2006 1.Vj	0,7	0,7	0,6	1,0	0,5	0,7	1,7
2.Vj	0,2	0,2	0,2	- 0,4	0,9	0,3	- 2,1

3.3.5 Bruttoanlageinvestitionen in jeweiligen Preisen

Saison- und kalenderbereinigte Ergebnisse nach BV4.1

Vierteljahr	Insgesamt	Ausrüstungsinvestitionen			Bauinvestitionen			Sonstige Anlagen 2)
		zusammen	Maschinen u. Geräte 1)	Fahrzeuge	zusammen	Wohnbauten	Nichtwohnbauten	
	Mrd. EUR							
2001 1.Vj	109,32	44,32	33,89	10,44	58,81	33,80	25,02	6,18
2.Vj	106,85	42,71	33,04	9,65	57,90	33,25	24,86	6,25
3.Vj	104,32	40,81	31,71	9,07	57,27	32,86	24,66	6,24
4.Vj	101,85	39,37	30,41	8,93	56,27	32,40	24,29	6,22
2002 1.Vj	100,38	38,54	29,85	8,65	55,67	32,01	23,93	6,17
2.Vj	98,55	38,13	29,15	8,99	54,28	31,18	23,32	6,13
3.Vj	97,55	37,88	28,88	8,99	53,56	30,79	22,99	6,11
4.Vj	96,66	37,48	28,18	9,27	53,06	30,58	22,56	6,10
2003 1.Vj	96,03	37,19	27,39	9,82	52,74	30,49	22,73	6,08
2.Vj	96,74	36,96	26,98	9,94	53,71	30,94	22,75	6,07
3.Vj	96,62	36,70	26,44	10,25	53,83	31,12	22,51	6,07
4.Vj	96,59	36,93	26,68	10,21	53,59	31,06	22,35	6,07
2004 1.Vj	96,38	37,08	26,93	10,14	53,19	30,91	21,76	6,13
2.Vj	95,19	37,51	26,83	10,67	51,54	30,14	21,33	6,15
3.Vj	95,50	38,42	27,77	10,65	50,92	29,64	21,22	6,17
4.Vj	95,24	38,60	27,47	11,15	50,45	29,26	21,10	6,19
2005 1.Vj	95,60	39,19	27,89	11,40	50,20	29,07	21,16	6,21
2.Vj	96,56	39,66	28,65	11,12	50,62	29,25	21,26	6,28
3.Vj	96,70	39,80	28,14	11,63	50,58	29,29	21,23	6,32
4.Vj	97,93	40,55	28,75	11,65	51,00	29,50	21,30	6,37
2006 1.Vj	98,38	41,19	50,81	29,48	21,30	6,36
2.Vj	100,32	41,51	52,38	30,19	22,02	6,43
	Veränderung gegenüber dem Vorquartal in %							
2001 1.Vj	- 1,4	- 2,2	- 0,9	- 6,0	- 1,0	- 1,8	- 0,6	1,0
2.Vj	- 2,3	- 3,6	- 2,5	- 7,6	- 1,5	- 1,6	- 0,6	1,1
3.Vj	- 2,4	- 4,4	- 4,0	- 6,0	- 1,1	- 1,2	- 0,8	- 0,2
4.Vj	- 2,4	- 3,5	- 4,1	- 1,5	- 1,7	- 1,4	- 1,5	- 0,3
2002 1.Vj	- 1,4	- 2,1	- 1,8	- 3,1	- 1,1	- 1,2	- 1,5	- 0,8
2.Vj	- 1,8	- 1,1	- 2,3	3,9	- 2,5	- 2,6	- 2,5	- 0,6
3.Vj	- 1,0	- 0,7	- 0,9	0,0	- 1,3	- 1,3	- 1,4	- 0,3
4.Vj	- 0,9	- 1,1	- 2,4	3,1	- 0,9	- 0,7	- 1,9	- 0,2
2003 1.Vj	- 0,7	- 0,8	- 2,8	5,9	- 0,6	- 0,3	0,8	- 0,3
2.Vj	0,7	- 0,6	- 1,5	1,2	1,8	1,5	0,1	- 0,2
3.Vj	- 0,1	- 0,7	- 2,0	3,1	0,2	0,6	- 1,1	0,0
4.Vj	- 0,0	0,6	0,9	- 0,4	- 0,4	- 0,2	- 0,7	0,0
2004 1.Vj	- 0,2	0,4	0,9	- 0,7	- 0,7	- 0,5	- 2,6	1,0
2.Vj	- 1,2	1,2	- 0,4	5,2	- 3,1	- 2,5	- 2,0	0,3
3.Vj	0,3	2,4	3,5	- 0,2	- 1,2	- 1,7	- 0,5	0,3
4.Vj	- 0,3	0,5	- 1,1	4,7	- 0,9	- 1,3	- 0,6	0,3
2005 1.Vj	0,4	1,5	1,5	2,2	- 0,5	- 0,6	0,3	0,3
2.Vj	1,0	1,2	2,7	- 2,5	0,8	0,6	0,5	1,1
3.Vj	0,1	0,4	- 1,8	4,6	- 0,1	0,1	- 0,1	0,6
4.Vj	1,3	1,9	2,2	0,2	0,8	0,7	0,3	0,8
2006 1.Vj	0,5	1,6	- 0,4	- 0,1	0,0	- 0,2
2.Vj	2,0	0,8	3,1	2,4	3,4	1,1

1) Einschl. Textilien, Bekleidung, Leder-, Holz-, Kunststoff-, Glas-, Keramik- und Eisenwaren, Verlagserzeugnisse. – 2) Nutztiere und Nutzpflanzen, immaterielle Anlagegüter, Grundstücksübertragungskosten für unbebauten Grund und Boden.

3.3.6 Bruttoanlageinvestitionen, preisbereinigt

Saison- und kalenderbereinigte Ergebnisse nach BV4.1

Vierteljahr	Insgesamt	Ausrüstungsinvestitionen			Bauinvestitionen			Sonstige Anlagen 2)	
		zusammen	Maschinen u.Geräte 1)	Fahrzeuge	zusammen	Wohnbauten	Nichtwohnbauten		
	1	2	3	4	5	6	7	8	
Kettenindex (2000 = 100)									
2001	1.Vj	99,25	100,96	102,94	94,22	97,40	96,13	99,18	104,72
	2.Vj	97,25	98,03	102,17	86,99	95,87	94,57	97,69	106,01
	3.Vj	95,22	94,20	98,20	80,96	94,87	93,46	96,84	106,38
	4.Vj	93,14	91,11	95,45	79,14	93,34	92,23	94,90	106,80
2002	1.Vj	92,05	89,51	93,75	76,90	92,50	91,23	94,28	106,59
	2.Vj	90,54	88,95	92,72	79,28	90,07	88,71	91,97	107,04
	3.Vj	89,91	89,09	91,95	79,71	88,88	87,54	90,76	107,62
	4.Vj	89,44	89,00	90,75	82,48	88,02	86,97	89,50	108,13
2003	1.Vj	89,21	89,08	89,96	87,05	87,45	86,65	88,57	108,53
	2.Vj	90,34	89,39	90,47	88,51	89,21	88,13	90,71	109,82
	3.Vj	90,34	89,05	86,27	90,93	89,29	88,54	90,35	110,66
	4.Vj	90,36	89,90	90,21	90,42	88,68	88,16	89,40	111,48
2004	1.Vj	89,94	90,32	91,12	89,37	87,63	87,41	87,96	111,79
	2.Vj	88,56	91,43	91,33	94,10	84,40	84,71	83,98	110,76
	3.Vj	88,75	94,00	92,53	93,59	82,95	82,97	82,92	111,27
	4.Vj	88,42	94,60	92,23	97,41	81,85	81,63	82,16	112,20
2005	1.Vj	88,91	96,34	92,48	99,78	81,44	81,03	82,02	113,64
	2.Vj	90,02	97,87	103,10	96,29	82,10	81,54	82,88	116,58
	3.Vj	90,22	98,30	94,76	100,90	82,05	81,61	82,66	118,10
	4.Vj	91,42	100,64	97,90	101,25	82,65	82,15	83,36	118,90
2006	1.Vj	91,62	102,22	81,81	81,62	82,08	119,17
	2.Vj	93,30	103,38	83,82	83,11	84,83	120,66
Veränderung gegenüber dem Vorquartal in %									
2001	1.Vj	- 1,0	- 1,5	- 0,6	- 6,1	- 1,0	- 1,8	0,1	2,3
	2.Vj	- 2,0	- 2,9	- 0,7	- 7,7	- 1,6	- 1,6	- 1,5	1,2
	3.Vj	- 2,1	- 3,9	- 3,9	- 6,9	- 1,0	- 1,2	- 0,9	0,3
	4.Vj	- 2,2	- 3,3	- 2,8	- 2,2	- 1,6	- 1,3	- 2,0	0,4
2002	1.Vj	- 1,2	- 1,8	- 1,8	- 2,8	- 0,9	- 1,1	- 0,7	- 0,2
	2.Vj	- 1,6	- 0,6	- 1,1	3,1	- 2,6	- 2,8	- 2,5	0,4
	3.Vj	- 0,7	0,2	- 0,8	0,5	- 1,3	- 1,3	- 1,3	0,5
	4.Vj	- 0,5	- 0,1	- 1,3	3,5	- 1,0	- 0,7	- 1,4	0,5
2003	1.Vj	- 0,3	0,1	- 0,9	5,5	- 0,6	- 0,4	- 1,0	0,4
	2.Vj	1,3	0,3	0,6	1,7	2,0	1,7	2,4	1,2
	3.Vj	0,0	- 0,4	- 4,6	2,7	0,1	0,5	- 0,4	0,8
	4.Vj	0,0	1,0	4,6	- 0,6	- 0,7	- 0,4	- 1,1	0,7
2004	1.Vj	- 0,5	0,5	1,0	- 1,2	- 1,2	- 0,9	- 1,6	0,3
	2.Vj	- 1,5	1,2	0,2	5,3	- 3,7	- 3,1	- 4,5	- 0,9
	3.Vj	0,2	2,8	1,3	- 0,5	- 1,7	- 2,1	- 1,3	0,5
	4.Vj	- 0,4	0,6	- 0,3	4,1	- 1,3	- 1,6	- 0,9	0,8
2005	1.Vj	0,6	1,8	0,3	2,4	- 0,5	- 0,7	- 0,2	1,3
	2.Vj	1,2	1,6	11,5	- 3,5	0,8	0,6	1,0	2,6
	3.Vj	0,2	0,4	- 8,1	4,8	- 0,1	0,1	- 0,3	1,3
	4.Vj	1,3	2,4	3,3	0,3	0,7	0,7	0,8	0,7
2006	1.Vj	0,2	1,6	- 1,0	- 0,6	- 1,5	0,2
	2.Vj	1,8	1,1	2,5	1,8	3,4	1,3

1) Einschl. Textilien, Bekleidung, Leder-, Holz-, Kunststoff-, Glas-, Keramik- und Eisenwaren, Verlagserzeugnisse. – 2) Nutztiere und Nutzpflanzen, immaterielle Anlagegüter, Grundstücksübertragungskosten für unbebauten Grund und Boden.

3.3.7 Bruttoanlageinvestitionen des Staates in jeweiligen Preisen

Saison- und kalenderbereinigte Ergebnisse nach BV4.1

Vierteljahr	Insgesamt	Ausrüstungs- investitionen	Bauinvestitionen			Sonstige Anlagen 1)	Nachrichtlich
			zusammen	Wohnbauten	Nicht- wohnbauten		Ausrüstungs- u. Nichtwohnbau- investitionen
	1	2	3	4	5	6	7
Mrd. EUR							
2001 1.Vj	9,31	1,34	7,55	0,18	7,36	0,40	8,70
2.Vj	9,32	1,32	7,57	0,19	7,38	0,40	8,70
3.Vj	9,14	1,33	7,43	0,18	7,25	0,41	8,58
4.Vj	9,22	1,37	7,46	0,18	7,29	0,40	8,66
2002 1.Vj	9,52	1,33	7,76	0,18	7,58	0,42	8,91
2.Vj	8,94	1,26	7,30	0,17	7,13	0,41	8,39
3.Vj	8,92	1,25	7,24	0,17	7,07	0,42	8,32
4.Vj	8,58	1,23	6,97	0,17	6,80	0,42	8,03
2003 1.Vj	8,35	1,13	6,82	0,17	6,65	0,42	7,78
2.Vj	8,49	1,18	6,87	0,17	6,69	0,44	7,87
3.Vj	8,34	1,13	6,80	0,16	6,64	0,43	7,77
4.Vj	8,31	1,03	6,81	0,15	6,65	0,44	7,68
2004 1.Vj	8,12	1,10	6,57	0,13	6,44	0,44	7,54
2.Vj	7,73	1,04	6,29	0,12	6,18	0,43	7,22
3.Vj	7,72	1,03	6,24	0,11	6,13	0,43	7,16
4.Vj	7,60	1,07	6,12	0,10	6,02	0,44	7,09
2005 1.Vj	7,62	1,07	6,13	0,11	6,01	0,43	7,08
2.Vj	7,85	1,10	6,29	0,11	6,18	0,45	7,28
3.Vj	7,57	1,13	6,02	0,12	5,91	0,44	7,04
4.Vj	7,48	1,15	5,87	0,11	5,77	0,45	6,92
2006 1.Vj	7,53	1,18	5,91	0,11	5,80	0,46	6,98
2.Vj	7,76	1,17	6,14	0,11	6,03	0,45	7,20
Veränderung gegenüber dem Vorquartal							
		in %		in Mrd. EUR	in %	in Mrd. EUR	in %
2001 1.Vj	- 2,4	0,8	- 2,6	0,00	- 2,6	- 0,03	- 2,1
2.Vj	0,1	- 1,5	0,3	0,01	0,3	0,00	0,0
3.Vj	- 1,9	0,8	- 1,8	- 0,01	- 1,8	0,01	- 1,4
4.Vj	0,9	3,0	0,4	0,00	0,6	- 0,01	0,9
2002 1.Vj	3,3	- 2,9	4,0	0,00	4,0	0,02	2,9
2.Vj	- 6,1	- 5,3	- 5,9	- 0,01	- 5,9	- 0,01	- 5,8
3.Vj	- 0,2	- 0,8	- 0,8	0,00	- 0,8	0,01	- 0,8
4.Vj	- 3,8	- 1,6	- 3,7	0,00	- 3,8	0,00	- 3,5
2003 1.Vj	- 2,7	- 8,1	- 2,2	0,00	- 2,2	0,00	- 3,1
2.Vj	1,7	4,4	0,7	0,00	0,6	0,02	1,2
3.Vj	- 1,8	- 4,2	- 1,0	- 0,01	- 0,7	- 0,01	- 1,3
4.Vj	- 0,4	- 8,8	0,1	- 0,01	0,2	0,01	- 1,2
2004 1.Vj	- 2,3	6,8	- 3,5	- 0,02	- 3,2	0,00	- 1,8
2.Vj	- 4,8	- 5,5	- 4,3	- 0,01	- 4,0	- 0,01	- 4,2
3.Vj	- 0,1	- 1,0	- 0,8	- 0,01	- 0,8	0,00	- 0,8
4.Vj	- 1,6	3,9	- 1,9	- 0,01	- 1,8	0,01	- 1,0
2005 1.Vj	0,3	0,0	0,2	0,01	- 0,2	- 0,01	- 0,1
2.Vj	3,0	2,8	2,6	0,00	2,8	0,02	2,8
3.Vj	- 3,6	2,7	- 4,3	0,01	- 4,4	- 0,01	- 3,3
4.Vj	- 1,2	1,8	- 2,5	- 0,01	- 2,4	0,01	- 1,7
2006 1.Vj	0,7	2,6	0,7	0,00	0,5	0,01	0,9
2.Vj	3,1	- 0,8	3,9	0,00	4,0	- 0,01	3,2

1) Nutztiere und Nutzpflanzen, immaterielle Anlagegüter, Grundstücksübertragungskosten für unbebauten Grund und Boden.

3.3.8 Bruttoanlageinvestitionen des Staates, preisbereinigt

Saison- und kalenderbereinigte Ergebnisse nach BV4.1

Vierteljahr	Insgesamt	Ausrüstungs- investitionen	Bauinvestitionen			Sonstige Anlagen 1)	Nachrichtlich
			zusammen	Wohnbauten	Nicht- wohnbauten		Ausrüstungs- u. Nichtwohnbau- investitionen
	1	2	3	4	5	6	7
Kettenindex (2000 = 100)							
2001 1.Vj	101,20	103,11	100,38	103,01	100,32	99,91	101,13
2.Vj	101,53	104,98	100,60	101,51	100,56	102,64	101,54
3.Vj	99,96	107,86	98,86	98,40	98,85	103,79	99,85
4.Vj	100,98	111,70	99,28	94,45	99,37	103,43	100,95
2002 1.Vj	104,51	110,48	103,07	95,08	103,25	109,30	104,48
2.Vj	98,39	106,10	97,02	91,03	97,15	106,98	98,07
3.Vj	98,66	108,09	96,30	91,28	96,40	113,98	98,08
4.Vj	95,39	107,62	92,86	88,89	92,95	111,37	94,67
2003 1.Vj	92,93	100,25	90,86	90,54	90,83	114,19	91,90
2.Vj	94,87	106,66	91,31	90,47	91,32	120,87	93,72
3.Vj	93,29	103,94	90,27	84,62	90,42	120,30	92,19
4.Vj	93,30	98,10	90,18	81,55	90,41	125,80	92,07
2004 1.Vj	90,82	102,93	86,96	67,47	87,48	123,02	89,95
2.Vj	86,32	97,48	83,26	61,74	83,81	118,76	85,42
3.Vj	85,78	97,22	82,10	57,37	82,73	119,93	84,93
4.Vj	84,10	100,66	80,25	55,96	80,87	121,43	83,14
2005 1.Vj	84,59	101,47	80,20	59,75	80,72	119,98	83,52
2.Vj	87,42	105,26	82,27	59,57	82,85	128,31	86,23
3.Vj	84,44	108,17	78,94	64,23	79,32	128,17	82,96
4.Vj	83,42	112,10	76,80	59,95	77,24	130,80	81,88
2006 1.Vj	83,29	113,33	76,59	60,41	77,00	131,56	81,67
2.Vj	85,12	112,97	78,53	61,83	78,97	128,60	83,69
Veränderung gegenüber dem Vorquartal in %							
2001 1.Vj	- 2,1	2,6	- 2,8	- 0,8	- 2,8	- 4,3	- 2,2
2.Vj	0,3	1,8	0,2	- 1,5	0,2	2,7	0,4
3.Vj	- 1,5	2,7	- 1,7	- 3,1	- 1,7	1,1	- 1,7
4.Vj	1,0	3,6	0,4	- 4,0	0,5	- 0,3	1,1
2002 1.Vj	3,5	- 1,1	3,8	0,7	3,9	5,7	3,5
2.Vj	- 5,9	- 4,0	- 5,9	- 4,3	- 5,9	- 2,1	- 6,1
3.Vj	0,3	1,9	- 0,7	0,3	- 0,8	6,5	0,0
4.Vj	- 3,3	- 0,4	- 3,6	- 2,6	- 3,6	- 2,3	- 3,5
2003 1.Vj	- 2,6	- 6,8	- 2,2	1,9	- 2,3	2,5	- 2,9
2.Vj	2,1	6,4	0,5	- 0,1	0,5	5,8	2,0
3.Vj	- 1,7	- 2,6	- 1,1	- 6,5	- 1,0	- 0,5	- 1,6
4.Vj	0,0	- 5,6	- 0,1	- 3,6	- 0,0	4,6	- 0,1
2004 1.Vj	- 2,7	4,9	- 3,6	- 17,3	- 3,2	- 2,2	- 2,3
2.Vj	- 5,0	- 5,3	- 4,3	- 8,5	- 4,2	- 3,5	- 5,0
3.Vj	- 0,6	- 0,3	- 1,4	- 7,1	- 1,3	1,0	- 0,6
4.Vj	- 2,0	3,5	- 2,3	- 2,5	- 2,2	1,3	- 2,1
2005 1.Vj	0,6	0,8	- 0,1	6,8	- 0,2	- 1,2	0,5
2.Vj	3,3	3,7	2,6	- 0,3	2,6	6,9	3,2
3.Vj	- 3,4	2,8	- 4,0	7,8	- 4,3	- 0,1	- 3,8
4.Vj	- 1,2	3,6	- 2,7	- 6,7	- 2,6	2,1	- 1,3
2006 1.Vj	- 0,2	1,1	- 0,3	0,8	- 0,3	0,6	- 0,3
2.Vj	2,2	- 0,3	2,5	2,4	2,6	- 2,2	2,5

1) Nutztiere und Nutzpflanzen, immaterielle Anlagegüter, Grundstücksübertragungskosten für unbebauten Grund und Boden.

3.3.9 Exporte und Importe in jeweiligen Preisen

Saison- und kalenderbereinigte Ergebnisse nach BV4.1

Vierteljahr	Exporte			Importe			Außenbeitrag
	insgesamt	Waren	Dienst- leistungen	insgesamt	Waren	Dienst- leistungen	
	1	2	3	4	5	6	
	Mrd. EUR						
2001 1.Vj	184,87	161,21	23,56	180,85	141,36	39,49	3,98
2.Vj	184,96	161,04	23,46	176,46	137,31	39,15	8,56
3.Vj	182,93	158,50	23,97	170,85	131,42	39,43	12,04
4.Vj	183,96	157,56	26,31	164,87	126,18	38,69	19,07
2002 1.Vj	186,64	159,06	26,82	163,75	125,75	37,99	22,89
2.Vj	191,41	162,78	28,65	166,17	127,74	38,44	25,22
3.Vj	194,37	165,77	28,48	169,13	131,44	37,68	25,26
4.Vj	194,94	166,37	28,43	170,99	133,72	37,27	23,96
2003 1.Vj	192,75	165,83	27,01	173,11	135,07	38,04	19,84
2.Vj	189,59	163,39	25,76	171,55	134,06	37,50	18,02
3.Vj	194,68	168,08	26,59	170,33	132,16	38,17	24,23
4.Vj	198,18	171,20	26,99	173,23	134,97	38,26	24,79
2004 1.Vj	204,44	177,32	27,18	175,59	137,19	38,40	29,65
2.Vj	211,07	182,63	28,21	181,01	142,08	38,93	29,82
3.Vj	210,68	182,73	28,03	184,39	145,99	38,40	26,10
4.Vj	214,42	186,87	28,23	187,25	147,62	39,63	26,99
2005 1.Vj	217,62	189,07	29,74	189,07	149,46	39,61	28,64
2.Vj	223,25	194,04	30,06	194,57	154,38	40,18	28,60
3.Vj	231,35	200,06	31,00	203,10	161,38	41,72	28,19
4.Vj	238,33	204,39	32,58	209,66	168,57	41,08	28,63
2006 1.Vj	249,20	218,67	34,17	221,19	179,38	41,80	28,07
2.Vj	255,16	216,30	36,51	227,23	184,26	42,97	27,83
	Veränderung gegenüber dem Vorquartal						
	in %			in Mrd. EUR			
2001 1.Vj	1,0	1,5	− 0,1	− 0,3	− 1,0	2,2	2,39
2.Vj	0,0	− 0,1	− 0,4	− 2,4	− 2,9	− 0,9	4,58
3.Vj	− 1,1	− 1,6	2,2	− 3,2	− 4,3	0,7	3,48
4.Vj	0,6	− 0,6	9,8	− 3,5	− 4,0	− 1,9	7,03
2002 1.Vj	1,5	1,0	1,9	− 0,7	− 0,3	− 1,8	3,82
2.Vj	2,6	2,3	6,8	1,5	1,6	1,2	2,33
3.Vj	1,5	1,8	− 0,6	1,8	2,9	− 2,0	0,04
4.Vj	0,3	0,4	− 0,2	1,1	1,7	− 1,1	− 1,30
2003 1.Vj	− 1,1	− 0,3	− 5,0	1,2	1,0	2,1	− 4,12
2.Vj	− 1,6	− 1,5	− 4,6	− 0,9	− 0,7	− 1,4	− 1,82
3.Vj	2,7	2,9	3,2	− 0,7	− 1,4	1,8	6,21
4.Vj	1,8	1,9	1,5	1,7	2,1	0,2	0,56
2004 1.Vj	3,2	3,6	0,7	1,4	1,6	0,4	4,86
2.Vj	3,2	3,0	3,8	3,1	3,6	1,4	0,17
3.Vj	− 0,2	0,1	− 0,6	1,9	2,8	− 1,4	− 3,72
4.Vj	1,8	2,3	0,7	1,6	1,1	3,2	0,89
2005 1.Vj	1,5	1,2	5,3	1,0	1,2	− 0,1	1,65
2.Vj	2,6	2,6	1,1	2,9	3,3	1,4	− 0,04
3.Vj	3,6	3,1	3,1	4,4	4,5	3,8	− 0,41
4.Vj	3,0	2,2	5,1	3,2	4,5	− 1,5	0,44
2006 1.Vj	4,6	7,0	4,9	5,5	6,4	1,8	− 0,56
2.Vj	2,4	− 1,1	6,8	2,7	2,7	2,8	− 0,24

3.3.10 Exporte und Importe, preisbereinigt
Saison- und kalenderbereinigte Ergebnisse nach BV4.1

Vierteljahr	Exporte			Importe		
	insgesamt	Waren	Dienstleistungen	insgesamt	Waren	Dienstleistungen
	1	2	3	4	5	6
Kettenindex (2000 = 100)						
2001 1.Vj	106,37	106,94	102,58	104,06	103,65	105,47
2.Vj	106,65	107,20	101,36	102,41	101,86	104,26
3.Vj	106,33	106,28	103,30	100,50	99,21	105,27
4.Vj	107,22	106,21	117,27	97,94	96,68	102,53
2002 1.Vj	108,34	107,13	111,89	97,68	97,10	99,67
2.Vj	111,25	109,95	120,11	98,99	98,66	100,20
3.Vj	112,71	111,85	119,26	101,39	102,22	98,73
4.Vj	113,29	112,54	118,51	103,01	104,49	97,87
2003 1.Vj	112,95	112,53	117,54	104,94	106,23	100,65
2.Vj	111,71	111,19	113,11	105,30	106,97	99,70
3.Vj	115,22	114,87	116,83	105,23	106,43	101,15
4.Vj	117,77	117,16	120,71	107,55	109,43	101,43
2004 1.Vj	121,43	121,59	120,61	108,66	110,87	101,37
2.Vj	124,73	124,57	125,29	111,08	113,62	102,63
3.Vj	124,06	124,29	123,33	112,45	115,90	100,91
4.Vj	125,88	126,92	122,77	113,69	116,53	104,25
2005 1.Vj	127,38	128,14	127,79	114,79	117,92	104,42
2.Vj	130,63	131,71	127,52	117,57	121,02	106,07
3.Vj	135,03	135,47	131,27	121,63	125,13	109,83
4.Vj	138,13	137,82	133,41	124,33	129,20	108,00
2006 1.Vj	143,32	147,26	135,57	129,33	135,42	108,75
2.Vj	145,36	144,38	140,46	131,38	137,77	109,79
Veränderung gegenüber dem Vorquartal in %						
2001 1.Vj	1,0	1,4	0,0	- 0,2	- 0,8	1,9
2.Vj	0,3	0,2	- 1,2	- 1,6	- 1,7	- 1,1
3.Vj	- 0,3	- 0,9	1,9	- 1,9	- 2,6	1,0
4.Vj	0,8	- 0,1	13,5	- 2,5	- 2,6	- 2,6
2002 1.Vj	1,0	0,9	- 4,6	- 0,3	0,4	- 2,8
2.Vj	2,7	2,6	7,3	1,3	1,6	0,5
3.Vj	1,3	1,7	- 0,7	2,4	3,6	- 1,5
4.Vj	0,5	0,6	- 0,6	1,6	2,2	- 0,9
2003 1.Vj	- 0,3	- 0,0	- 0,8	1,9	1,7	2,8
2.Vj	- 1,1	- 1,2	- 3,8	0,3	0,7	- 0,9
3.Vj	3,1	3,3	3,3	- 0,1	- 0,5	1,5
4.Vj	2,2	2,0	3,3	2,2	2,8	0,3
2004 1.Vj	3,1	3,8	- 0,1	1,0	1,3	- 0,1
2.Vj	2,7	2,5	3,9	2,2	2,5	1,2
3.Vj	- 0,5	- 0,2	- 1,6	1,2	2,0	- 1,7
4.Vj	1,5	2,1	- 0,5	1,1	0,5	3,3
2005 1.Vj	1,2	1,0	4,1	1,0	1,2	0,2
2.Vj	2,6	2,8	- 0,2	2,4	2,6	1,6
3.Vj	3,4	2,9	2,9	3,5	3,4	3,5
4.Vj	2,3	1,7	1,6	2,2	3,3	- 1,7
2006 1.Vj	3,8	6,8	1,6	4,0	4,8	0,7
2.Vj	1,4	- 2,0	3,6	1,6	1,7	1,0

4 Arbeitstage *)

Zeitraum	1999	2000	2001	2002	2003	2004	2005	2006	2007	2008
Januar	19,6	20,6	22,0	22,0	21,6	20,6	20,6	21,6	22,0	22,0
Februar	19,6	21,0	19,6	19,6	20,0	19,6	19,6	19,6	19,6	20,6
März	23,0	22,6	22,0	20,0	20,6	23,0	21,0	23,0	22,0	19,0
April	20,0	18,0	19,0	21,0	20,0	20,0	21,0	18,0	19,0	22,0
Mai	19,0	22,0	21,0	19,3	20,0	19,0	19,3	21,0	20,0	19,3
Juni	21,3	19,3	19,3	20,0	19,3	21,3	22,0	20,3	20,3	21,0
Juli	22,0	21,0	22,0	23,0	23,0	22,0	21,0	21,0	22,0	23,0
August	22,0	22,8	22,8	21,8	20,8	22,0	22,8	22,8	22,8	20,8
September	22,0	21,0	20,0	21,0	22,0	22,0	22,0	21,0	20,0	22,0
Oktober	21,0	20,9	21,9	21,9	21,9	21,0	19,9	20,9	21,9	21,9
November	21,3	21,3	21,3	20,4	20,0	21,3	21,3	21,3	21,3	20,0
Dezember	21,0	19,0	17,0	18,0	19,0	21,0	21,0	19,0	17,0	19,0
1. Vj	62,2	64,2	63,6	61,6	62,2	63,2	61,2	64,2	63,6	61,6
2. Vj	60,3	59,3	59,3	60,3	59,3	60,3	62,3	59,3	59,3	62,3
3. Vj	66,0	64,8	64,8	65,8	65,8	66,0	65,8	64,8	64,8	65,8
4. Vj	63,3	61,2	60,2	60,3	60,9	63,3	62,2	61,2	60,2	60,9
Jahr	251,8	249,5	247,9	248,0	248,2	252,8	251,5	249,5	247,9	250,6
in % spezifischer Periodendurchschnitte										
Januar	92,7	97,4	104,0	104,0	102,2	97,4	97,4	102,2	104,0	104,0
Februar	98,7	105,7	98,7	98,7	100,7	98,7	98,7	98,7	98,7	103,7
März	106,3	104,4	101,7	92,4	95,2	106,3	97,0	106,3	101,7	87,8
April	100,8	90,7	95,7	105,8	100,8	100,8	105,8	90,7	95,7	110,8
Mai	96,3	111,5	106,4	97,8	101,4	96,3	97,8	106,4	101,4	97,8
Juni	104,3	94,5	94,5	98,0	94,5	104,3	107,8	99,4	99,4	102,9
Juli	99,2	94,7	99,2	103,7	103,7	99,2	94,7	94,7	99,2	103,7
August	100,1	103,7	103,7	99,2	94,6	100,1	103,7	103,7	103,7	94,6
September	102,7	98,0	93,3	98,0	102,7	102,7	102,7	98,0	93,3	102,7
Oktober	98,2	97,8	102,4	102,4	102,4	98,2	93,1	97,8	102,4	102,4
November	102,3	102,3	102,3	98,0	96,1	102,3	102,3	102,3	102,3	96,1
Dezember	108,9	98,6	88,2	93,4	98,6	108,9	108,9	98,6	88,2	98,6
1. Vj	99,3	102,5	101,5	98,3	99,3	100,9	97,7	102,5	101,5	98,3
2. Vj	100,5	98,8	98,8	100,5	98,8	100,5	103,8	98,8	98,8	103,8
3. Vj	100,6	98,8	98,8	100,3	100,3	100,6	100,3	98,8	98,8	100,3
4. Vj	103,0	99,6	97,9	98,1	99,1	103,0	101,2	99,6	97,9	99,1
Jahr	100,8	99,9	99,3	99,3	99,4	101,2	100,7	99,9	99,3	100,4
in % von Normperioden 1)										
Januar	94,2	99,0	105,7	105,7	103,8	99,0	99,0	103,8	105,7	105,7
Februar	94,2	100,9	94,2	94,2	96,1	94,2	94,2	94,2	94,2	99,0
März	110,5	108,6	105,7	96,1	99,0	110,5	100,9	110,5	105,7	91,3
April	96,1	86,5	91,3	100,9	96,1	96,1	100,9	86,5	91,3	105,7
Mai	91,3	105,7	100,9	92,7	96,1	91,3	92,7	100,9	96,1	92,7
Juni	102,4	92,7	92,7	96,1	92,7	102,4	105,7	97,6	97,6	100,9
Juli	105,7	100,9	105,7	110,5	110,5	105,7	100,9	100,9	105,7	110,5
August	105,7	109,6	109,6	104,8	100,0	105,7	109,6	109,6	109,6	100,0
September	105,7	100,9	96,1	100,9	105,7	105,7	105,7	100,9	96,1	105,7
Oktober	100,9	100,4	105,2	105,2	105,2	100,9	95,6	100,4	105,2	105,2
November	102,4	102,4	102,4	98,0	96,1	102,4	102,4	102,4	102,4	96,1
Dezember	100,9	91,3	81,7	86,5	91,3	100,9	100,9	91,3	81,7	91,3
1. Vj	99,6	102,8	101,9	98,7	99,6	101,2	98,0	102,8	101,9	98,7
2. Vj	96,6	95,0	95,0	96,6	95,0	96,6	99,8	95,0	95,0	99,8
3. Vj	105,7	103,8	103,8	105,4	105,4	105,7	105,4	103,8	103,8	105,4
4. Vj	101,4	98,0	96,4	96,6	97,6	101,4	99,6	98,0	96,4	97,6
Jahr	100,8	99,9	99,3	99,3	99,4	101,2	100,7	99,9	99,3	100,4

*) 5-Tage-Woche, die Feiertage wurden mit folgenden Arbeitstageanteilen berücksichtigt:

Heilige Drei Könige (6.1.) = 0,6 Tage; Rosenmontag = 0,8 Tage; Fastnachtdienstag = 0,8 Tage; Fronleichnam = 0,3 Tage;
 Mariä Himmelfahrt (15.8.) = 0,8 Tage; Reformationstag (31.10.) = 0,9 Tage; Allerheiligen (1.11.) = 0,3 Tage; Heiligabend (24.12.) = 0,0 Tage;
 Silvester (31.12.) = 0,0 Tage;

1) Durchschnittsmonat = 20,8 Arbeitstage; Durchschnittsquartal = 62,4 Arbeitstage; Durchschnittsjahr = 249,7 Arbeitstage;