

Volkswirtschaftliche Gesamtrechnungen

Inlandsproduktsberechnung
Saisonbereinigte Vierteljahresergebnisse
nach Census X-12-ARIMA und BV4.1

4. Vierteljahr 2005

Erscheinungsfolge: vierteljährlich
Stand: Februar 2006
Erschienen am 22.02.2006
Artikelnummer: 2180130053244

Fachliche Informationen zu dieser Veröffentlichung können Sie direkt beim Statistischen Bundesamt erfragen:
Gruppe III A, Telefon: +49 (0) 611 / 75 26 26; Fax: +49 (0) 611 / 75 39 52 oder E-Mail: bip-info@destatis.de

© Statistisches Bundesamt, Wiesbaden 2006

Vervielfältigung und Verbreitung, auch auszugsweise, mit Quellenangabe gestattet.

Inhalt

Methodische Erläuterungen

Literaturhinweise

Weitere Hinweise

Schaubild 1: Bruttoinlandsprodukt und Inländische Verwendung

Schaubild 2: Private und Staatliche Konsumausgaben

Schaubild 3: Ausrüstungs- und Bauinvestitionen

Schaubild 4: Exporte und Importe

Tabellenteil

1 Bruttoinlandsprodukt, preisbereinigt

- 1.1 Komponentenzerlegung nach Census X-12-ARIMA
- 1.2 Komponentenzerlegung nach BV4.1
- 1.3 Ergebnisse von Census X-12-ARIMA und BV4.1 im Überblick

2 Ergebnisse nach Census X-12-ARIMA

2.1 Tabellen für die Gesamtwirtschaft

- 2.1.1 Bruttoinlandsprodukt und Nationaleinkommen
- 2.1.2 Volkseinkommen und verfügbares Einkommen der Volkswirtschaft
- 2.1.3 Verfügbares Einkommen der privaten Haushalte und seine Verwendung
- 2.1.4 Arbeitnehmerentgelt, Löhne und Gehälter (Inländer)
- 2.1.5 Masseneinkommen und verfügbares Einkommen der privaten Haushalte
- 2.1.6 Bevölkerung und Erwerbstätigkeit
- 2.1.7 Erwerbstätige, Arbeitnehmer und geleistete Arbeitsstunden im Inland
- 2.1.8 Arbeitsproduktivität, Lohnkosten, Verdienst und Lohnstückkosten

2.2 Tabellen für Wirtschaftsbereiche

- 2.2.1 Bruttowertschöpfung in jeweiligen Preisen
- 2.2.2 Bruttowertschöpfung, preisbereinigt
- 2.2.3 Arbeitnehmerentgelt
- 2.2.4 Bruttolöhne und -gehälter
- 2.2.5 Erwerbstätige
- 2.2.6 Arbeitnehmer
- 2.2.7 Geleistete Arbeitsstunden der Erwerbstätigen
- 2.2.8 Geleistete Arbeitsstunden der Arbeitnehmer

2.3 Tabellen zur Verwendung des Bruttoinlandsprodukts

- 2.3.1 Verwendung des Bruttoinlandsprodukts in jeweiligen Preisen
- 2.3.2 Verwendung des Bruttoinlandsprodukts, preisbereinigt
- 2.3.3 Konsum in jeweiligen Preisen
- 2.3.4 Konsum, preisbereinigt
- 2.3.5 Bruttoanlageinvestitionen in jeweiligen Preisen
- 2.3.6 Bruttoanlageinvestitionen, preisbereinigt
- 2.3.7 Bruttoanlageinvestitionen des Staates in jeweiligen Preisen
- 2.3.8 Bruttoanlageinvestitionen des Staates, preisbereinigt
- 2.3.9 Exporte und Importe in jeweiligen Preisen
- 2.3.10 Exporte und Importe, preisbereinigt

3 Ergebnisse nach BV4.1

3.1 Tabellen für die Gesamtwirtschaft

- 3.1.1 Bruttoinlandsprodukt und Nationaleinkommen
- 3.1.2 Volkseinkommen und verfügbares Einkommen der Volkswirtschaft
- 3.1.3 Verfügbares Einkommen der privaten Haushalte und seine Verwendung
- 3.1.4 Arbeitnehmerentgelt, Löhne und Gehälter (Inländer)
- 3.1.5 Masseneinkommen und verfügbares Einkommen der privaten Haushalte
- 3.1.6 Bevölkerung und Erwerbstätigkeit
- 3.1.7 Erwerbstätige, Arbeitnehmer und geleistete Arbeitsstunden im Inland
- 3.1.8 Arbeitsproduktivität, Lohnkosten, Verdienst und Lohnstückkosten

3.2 Tabellen für Wirtschaftsbereiche

- 3.2.1 Bruttowertschöpfung in jeweiligen Preisen
- 3.2.2 Bruttowertschöpfung, preisbereinigt
- 3.2.3 Arbeitnehmerentgelt
- 3.2.4 Bruttolöhne und –gehälter
- 3.2.5 Erwerbstätige
- 3.2.6 Arbeitnehmer
- 3.2.7 Geleistete Arbeitsstunden der Erwerbstätigen
- 3.2.8 Geleistete Arbeitsstunden der Arbeitnehmer

3.3 Tabellen zur Verwendung des Bruttoinlandsprodukts

- 3.3.1 Verwendung des Bruttoinlandsprodukts in jeweiligen Preisen
- 3.3.2 Verwendung des Bruttoinlandsprodukts, preisbereinigt
- 3.3.3 Konsum in jeweiligen Preisen
- 3.3.4 Konsum, preisbereinigt
- 3.3.5 Bruttoanlageinvestitionen in jeweiligen Preisen
- 3.3.6 Bruttoanlageinvestitionen, preisbereinigt
- 3.3.7 Bruttoanlageinvestitionen des Staates in jeweiligen Preisen
- 3.3.8 Bruttoanlageinvestitionen des Staates, preisbereinigt
- 3.3.9 Exporte und Importe in jeweiligen Preisen
- 3.3.10 Exporte und Importe, preisbereinigt

4 Arbeitstage

Methodische Erläuterungen

Allgemeiner Überblick

Unter **Saisonbereinigung** wird die Herausrechnung von saisonalen und kalenderbedingten Schwankungen aus den Ursprungswerten verstanden. Die dazu nötige Zerlegung von Zeitreihen in einzelne Komponenten, die jede für sich betrachtet besser analysiert werden können als die Reihe der Ursprungswerte, ist ein schwieriges theoretisches Problem. Bei der Zerlegung ökonomischer Zeitreihen wird von der Vorstellung ausgegangen, dass sich die Reihen aus verschiedenen Komponenten zusammensetzen, die auf unterschiedlichen Einflüssen basieren. Allgemein wird zwischen längerfristigen, saisonalen, kalendarischen und irregulären Einflüssen unterschieden. Dementsprechend wird die Reihe in Trend-, Saison- und Restkomponenten zerlegt, viele Verfahren trennen auch noch den Kalendereinfluss. Die Auswirkungen der langfristigen, saisonalen und anderen Einflüsse sind nicht unmittelbar beobachtbar, weshalb es keine objektiv "richtige" Zeitreihenzerlegung geben kann.

Die konkrete Komponentenzerlegung mittels eines Analyseverfahrens muss immer von Annahmen über Struktur und Eigenschaften der verschiedenen Einflussgrößen sowie deren Zusammenwirken ausgehen. Diese Annahmen unterscheiden sich von Verfahren zu Verfahren. Darüber hinaus setzen die Verfahren der Zeitreihenzerlegung auch unterschiedliche Schwerpunkte im Hinblick auf die gewünschten Eigenschaften der Ergebnisse, wie beispielsweise die Stabilität der Ergebnisse. Aus diesen Gründen werden die unterschiedlichen Verfahren zur Zeitreihenzerlegung in keinem Fall allen Anforderungen an derartige Verfahren gerecht. Letztendlich muss der Nutzer selbst entscheiden, welches der vorhandenen Verfahren seine Ansprüche an die Zeitreihenanalyse am besten erfüllt. In diesem Beiheft werden die Ergebnisse der Saison- bzw. Saison- und Kalenderbereinigung nach den Methoden Census X-12-ARIMA und BV4.1 dargestellt.

Census X-12-ARIMA

Census X-12-ARIMA ist das international bekannteste Verfahren zur Saisonbereinigung von Zeitreihen. Deshalb übermittelt das Statistische Bundesamt im Rahmen seiner internationalen Lieferverpflichtungen mit Census X-12-ARIMA ermittelte saison- bzw. saison- und kalenderbereinigte Ergebnisse an das Statistische Amt der Europäischen Gemeinschaften (Eurostat).

Die Ermittlung der mit Census X-12-ARIMA bereinigten Ergebnisse wird partnerschaftlich sowie nach arbeitsteiligen Grundsätzen vom Statistischen Bundesamt und von der Deutschen Bundesbank durchgeführt. Die Festlegung der Steuerparameter des Verfahrens erfolgt reihenspezifisch auf der Basis verschiedener statistischer Kriterien. Dabei wird versucht, verfügbaren Zusatzinformationen wirtschaftlicher und klimatischer Art Rechnung zu tragen.

Bei den meisten vierteljährlichen Zeitreihen der Volkswirtschaftlichen Gesamtrechnungen ist festzustellen, dass die saisonalen und die irregulären Schwankungen proportional mit dem Reihenniveau zusammenhängen. Zur sachgerechten Analyse solcher Reihen ist beim Census X-12-ARIMA-Verfahren die Anwendung der multiplikativen Verfahrensvariante erforderlich. Bei Zeitreihen, bei denen kein proportionaler Zusammenhang dieser Schwankungen mit dem Reihenniveau beobachtet werden kann, wird die additive Verfahrensvariante verwendet.

Die **Nachvollziehbarkeit** der mit Census X-12-ARIMA saison- bzw. saison- und kalenderbereinigten Ergebnisse ist gewährleistet:

- Die jeweils aktuelle PC-Version des Census-Verfahrens X-12-ARIMA kann von allen Interessierten kostenlos aus dem Internet (<http://www.census.gov/pub/ts/x12a/final/pc/omega.exe>) abgerufen werden.
- Auf Anfrage teilt das Statistische Bundesamt die bei der Saisonbereinigung verwendeten reihenspezifischen Steuerungsoptionen für das Census Verfahren sowie die Ableitungsregeln für indirekt bereinigte Zeitreihen mit.

BV4.1

Als zweites Verfahren zur Saisonbereinigung wird für die in diesem Beiheft präsentierten Ergebnisse **BV4.1 (Berliner Verfahren, Version 4.1)** verwendet. BV4.1 ist eine **methodische Weiterentwicklung** des Verfahrens BV4, einem Verfahren, das sich viele Jahre im Statistischen Bundesamt bewährt hat. Durch die Verwendung von BV4.1 verbessert sich gegenüber der Analyse mit BV4 insbesondere die Herausrechnung kalenderbedingter Einflüsse.

Grundsätzlich erfordert das Verfahren BV4.1 keine manuellen reihenspezifischen Festlegungen von Verfahrensparametern, um qualitativ hochwertige Saisonbereinigungsergebnisse zu erstellen. Deshalb ist die Nachvollziehbarkeit der Analyseergebnisse bei BV4.1 automatisch gewährleistet. Aufgrund der Flexibilität des methodischen Ansatzes können bei BV4.1 alle Zeitreihen im Rahmen eines additiven Zeitreihenmodells analysiert werden.

Interessenten stellt das Statistische Bundesamt eine anwenderfreundliche PC-Version des Verfahrens kostenfrei zur Verfügung (bv4.1@destatis.de).

Unterschiede zwischen Census X-12-ARIMA und BV4.1

Die Ergebnisse der beiden Verfahren **unterscheiden** sich vor allem dadurch, dass BV4.1 gegenüber Census X-12-ARIMA einen ruhigeren Trendverlauf, eine flexiblere Saisonkomponente, weniger irreguläre saison-bereinigte Werte und häufig geringere Restwerte ermittelt.

Hinweise zu anderen Größen

Im Abschnitt 1 des Tabellenteils werden neben den saisonbereinigten Werten für ausgewählte gesamtwirtschaftliche Zeitreihen auch die **Faktoren** bzw. **Komponenten** sowie abgeleitete Größen gezeigt. Dabei ergibt sich bei multiplikativer Zerlegung (Census X-12-ARIMA) die Originalreihe als Produkt aus Trend und allen Faktoren, während bei additiver Zerlegung (BV4.1) die Originalreihe die Summe aller Komponenten ist.

Die **Veränderungsraten** der saisonbereinigten Ergebnisse gegenüber dem Vorquartal in Prozent können häufig kleiner sein als die vergleichbaren Veränderungsraten der Ursprungswerte im Vorjahresvergleich. Daraus darf nicht etwa geschlossen werden, dass der Anstieg saisonbereinigter Werte geringer ist, sondern der Unterschied ergibt sich ausschließlich aus dem größeren zeitlichen Abstand des Vorjahresvergleichs bei den Ursprungswerten gegenüber dem Vorquartalsvergleich bei den saisonbereinigten Werten. Als **Jahresrate** wird die auf ein Jahr hochgerechnete Veränderungsrate der saisonbereinigten Werte bezeichnet. Diese Darstellung der Entwicklung mit Hilfe von "**annual rates**" ist vor allem in den USA üblich (berechnet als 4. Potenz des Quotienten aus den saisonbereinigten Werten des Berichts- und des Vorquartals, abzüglich 1, mal 100). Der sogenannte **Überhang** ist eine hochgerechnete Jahreszuwachsrate für das laufende Kalenderjahr unter der Annahme, dass das erreichte saisonbereinigte Vierteljahresniveau auch für den Rest des Jahres gilt. Der Überhang im vierten Quartal trifft dieselbe Aussage für das nachfolgende Kalenderjahr.

Gerechnet wurde wie folgt:

- 1.Vj: $[\text{Sp.3 (1.Vj)} \times 4 / \text{Sp.3 (Summe des Vorjahres)} - 1] \times 100$
- 2.Vj: $\{[\text{Sp.3 (1.Vj)} + \text{Sp.3 (2.Vj)} \times 3] / \text{Sp.3 (Summe des Vorjahres)} - 1\} \times 100$
- 3.Vj: $\{[\text{Sp.3 (1.Vj)} + \text{Sp.3 (2.Vj)} + \text{Sp.3 (3.Vj)} \times 2] / \text{Sp.3 (Summe des Vorjahres)} - 1\} \times 100$
- 4.Vj: $[\text{Sp.3 (4.Vj)} \times 4 / \text{Sp.3 (Summe des aktuellen Jahres)} - 1] \times 100$

Um die Einschätzung von Kalendereinflüssen zu erleichtern, werden in Tabelle 4 monatliche, vierteljährliche und jährliche **Arbeitstage** für Deutschland nachgewiesen. Ferner werden die Arbeitstage in Prozent gleichnamiger (spezifischer) Periodendurchschnitte und in Prozent eines Durchschnittsmonats von 20,8 Arbeitstagen, eines Durchschnittsquartals von 62,5 Arbeitstagen und eines Durchschnittsjahres von 249,9 Arbeitstagen (Normperiode) ausgedrückt.

Literaturhinweise

zum Census-Verfahren:

Findley, David F.; Monsell, Brian C.; Bell, William R.; Otto, Mark C. und Chen, Bor-Chung:

New Capabilities and Methods of the X-12-ARIMA Seasonal-Adjustment Program, Journal of Business & Economic Statistics, Vol. 16, April 1998, S. 127-177.

Kirchner, Robert:

Auswirkungen des neuen Saisonbereinigungsverfahrens Census X-12-ARIMA auf die aktuelle Wirtschaftsanalyse in Deutschland, Diskussionspapier 7/99 der Volkswirtschaftlichen Forschungsgruppe der Deutschen Bundesbank, Frankfurt am Main 1999.

zum Berliner Verfahren:

Nullau, B., Heiler, S., Wäsch, P., Meisner, B., Filip, D.:

Das Berliner Verfahren. Ein Beitrag zur Zeitreihenanalyse, DIW-Beiträge zur Strukturforchung, Heft 7, Berlin 1969.

Nourney, M.: "Methodische Probleme der Zeitreihenanalyse", Allgemeines Statistisches Archiv 2/1976, S. 145-161.

Nourney, M.: "Methode der Zeitreihenanalyse", Wirtschaft und Statistik 1/1973, S. 11-17.

Nourney, M.: "Umstellung der Zeitreihenanalyse", Wirtschaft und Statistik 11/1983, S. 841-852.

Speth, H.-Th.: "Komponentenzerlegung und Saisonbereinigung ökonomischer Zeitreihen mit dem Verfahren BV4.1", Methodenberichte, Heft 3/2004.

Vorbemerkung

- Erstmals nachgewiesen werden in dieser Ausgabe die Ergebnisse für das **vierte Vierteljahr 2005**.
- Termine für das **1. Vierteljahr 2006**: BIP-Schnellmeldung **11.05.2006**, tiefer gegliederte Ergebnisse **23.05.2006**.

Für die dargestellten Ergebnisse gelten die folgenden allgemeinen Hinweise, ohne dass diese jeweils wiederholt werden:

- Rechenstand dieser Ergebnisse ist **Februar 2006**.
- Die nicht sichtbaren Zeiträume bis 1991 zurück können in der **Excel-Datei** von jedem Nutzer selbst **eingebliendet** werden.
- Die saison- und kalenderbereinigten Ergebnisse dieser Veröffentlichung **beziehen** sich auf die in der Fachserie 18, Reihe 1.2 dargestellten Ursprungswerte.
- Die Ergebnisse in jeweiligen Preisen werden in der Regel in Milliarden Euro (Mrd. EUR) mit zwei Nachkommastellen dargestellt. Daraus kann nicht auf die inhaltliche Genauigkeit geschlossen werden. Bei der Addition von Ergebnissen können Abweichungen durch **Rundungen** oder durch Extremwertbereinigungen (bei BV4.1) entstehen.
- Die Angaben je Einwohner, je Erwerbstätigen und je Arbeitnehmer werden auf **1 Euro gerundet**, die Angaben je Stunde auf **1 Euro-Cent gerundet** nachgewiesen.
- Die **preisbereinigten** Ergebnisse werden entsprechend internationaler Konventionen und verbindlicher europäischer Rechtsvorschriften auf der Grundlage einer jährlich wechselnden Preisbasis (**Vorjahrespreisbasis**) nachgewiesen. Diese neue Methode ersetzt die bisherige Berechnung in konstanten Preisen eines festen Preisbasisjahres (zuletzt 1995). Dadurch werden immer die aktuellen Preisrelationen in der Rechnung berücksichtigt, was eine genauere Berechnung der "realen" Veränderungsdaten gewährleistet. Rechentechnisch werden bei der Methode der Vorjahrespreisbasis zunächst Jahresergebnisse in konstanten Preisen des Vorjahres als Messzahlen ermittelt, die durch Verkettung ("Chain-linking") jedes einzelnen Merkmals vergleichbare Zeitreihen bilden. Zur Berechnung der vierteljährlicher Daten auf Vorjahrespreisbasis (Verkettung) wird die sog. Annual-Overlap-Methode verwendet.
- Die Darstellung der **preisbereinigten** Ergebnisse erfolgt i.d.R. in Form von verketteten Indizes (sog. **Kettenindizes**) mit dem Referenzjahr 2000=100. Kettenindizes werden auf zwei Stellen nach dem Komma gerundet.
- Die Veränderungsraten werden von den **gerundeten** Werten errechnet.
- Die Veränderung der Ergebnisse gegenüber dem entsprechenden Zeitraum des Vorjahres wird in **Prozent**, in **Mrd. EUR** oder als **Wachstumsbeitrag** zum Bruttoinlandsprodukt (BIP) in **Prozent-Punkten** ausgedrückt. Bei den Ergebnissen in den Tabellen 1.1, 1.2 und 1.3 wird die Veränderung in Prozent gegenüber dem Vorquartal sowie gegenüber dem entsprechenden Quartal des Vorjahres angegeben. Der Unterschied zwischen der Vorjahresveränderung der unbereinigten und der Vorjahresveränderung der saison- und kalenderbereinigten Ergebnisse zeigt weitgehend den Kalendereffekt.
- Die **abgeleiteten Kennziffern** wie Arbeitsproduktivität, Lohnkosten, Verdienst und Lohnstückkosten sind teilweise nur eingeschränkt aussagefähig und unsicherer als die ihnen zugrundeliegenden Ausgangsgrößen.
- Das vierteljährliche Bruttoinlandsprodukt wird in einer **BIP-Schnellmeldung** 45 Tage nach Ablauf des Berichtsquartals, tiefer gegliederte Ergebnisse über die neueste Inlandsproduktsberechnung werden nach rund 55 Tagen per Pressemitteilung zu folgenden Terminen veröffentlicht:
 - im Februar: erstmals nachgewiesen wird das 4. Vierteljahr des Vorjahres
 - im Mai: erstmals nachgewiesen wird das 1. Vierteljahr des laufenden Jahres
 - im August: erstmals nachgewiesen wird das 2. Vierteljahr des laufenden Jahres
 - im November: erstmals nachgewiesen wird das 3. Vierteljahr des laufenden Jahres

Gebietsstand

Alle Angaben beziehen sich auf die Bundesrepublik Deutschland nach dem Gebietsstand seit dem 3.10.1990.

Zeichenerklärung

- = nichts vorhanden oder weniger als die Hälfte von 1 in der letzten besetzten Stelle
- / = keine Angaben, da Zahlenwert nicht sicher genug
- . = Zahlenwert unbekannt oder geheimzuhalten
- ... = Angabe fällt später an
- x = Tabellenfach gesperrt, weil Aussage nicht sinnvoll

Schaubild 1: Bruttoinlandsprodukt und Inländische Verwendung



Schaubild 2: Private und Staatliche Konsumausgaben

Private Konsumausgaben, preisbereinigt



Staatliche Konsumausgaben, preisbereinigt

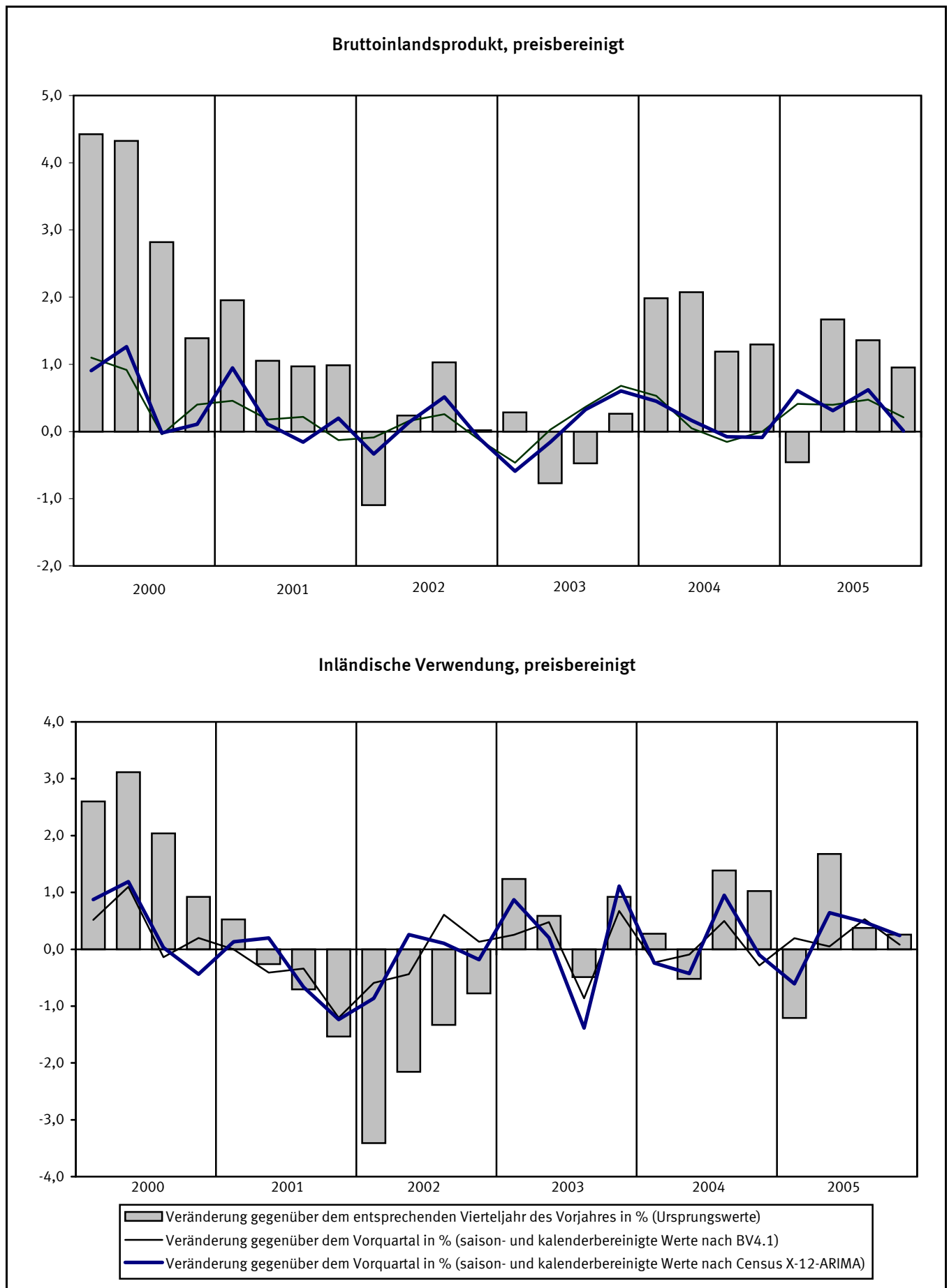
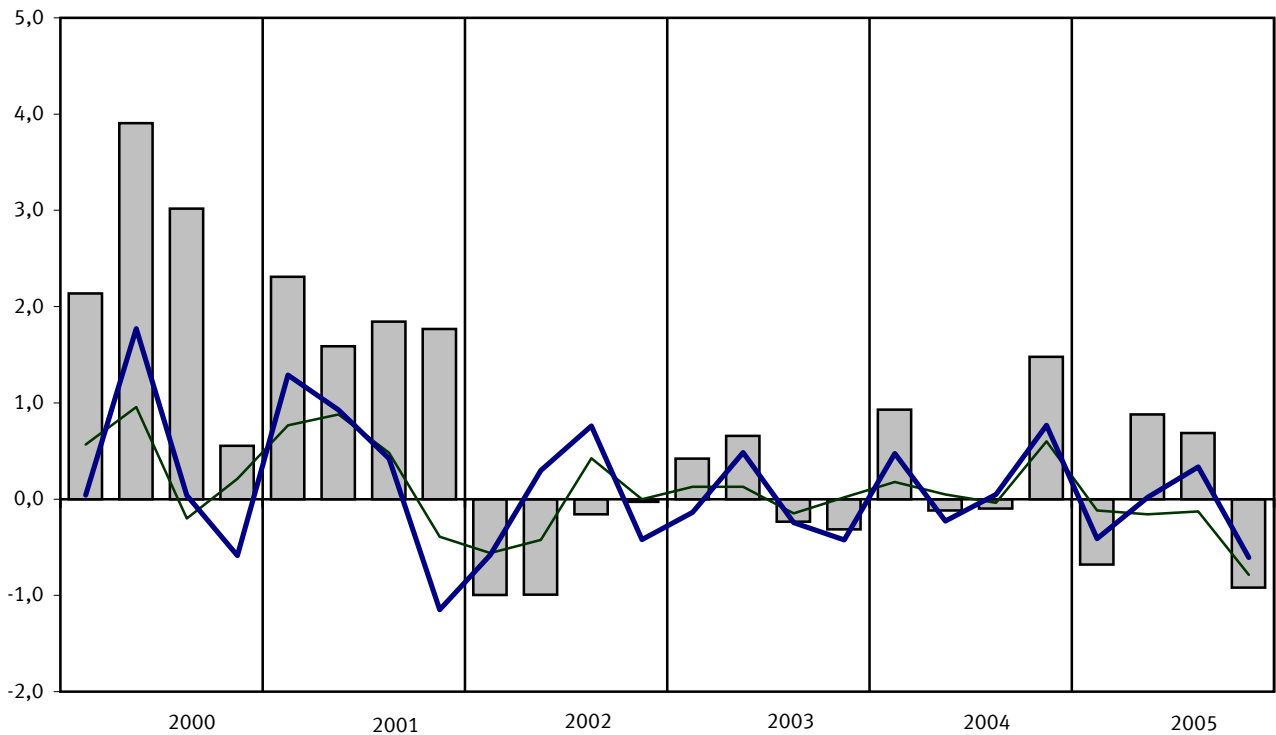
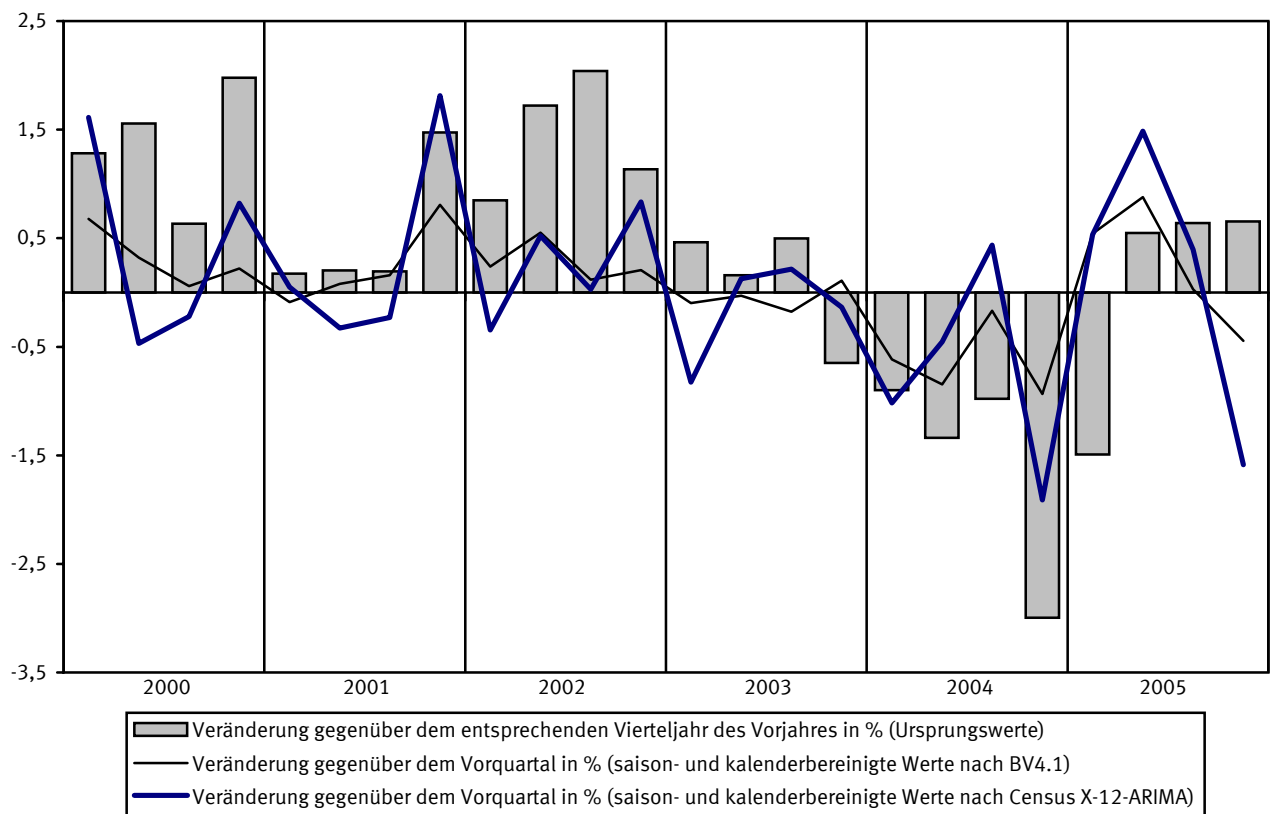

- Veränderung gegenüber dem entsprechenden Vierteljahr des Vorjahres in % (Ursprungswerte)
- Veränderung gegenüber dem Vorquartal in % (saison- und kalenderbereinigte Werte nach BV4.1)
- Veränderung gegenüber dem Vorquartal in % (saison- und kalenderbereinigte Werte nach Census X-12-ARIMA)

Schaubild 3: Ausrüstungs- und Bauinvestitionen

Ausrüstungsinvestitionen, preisbereinigt

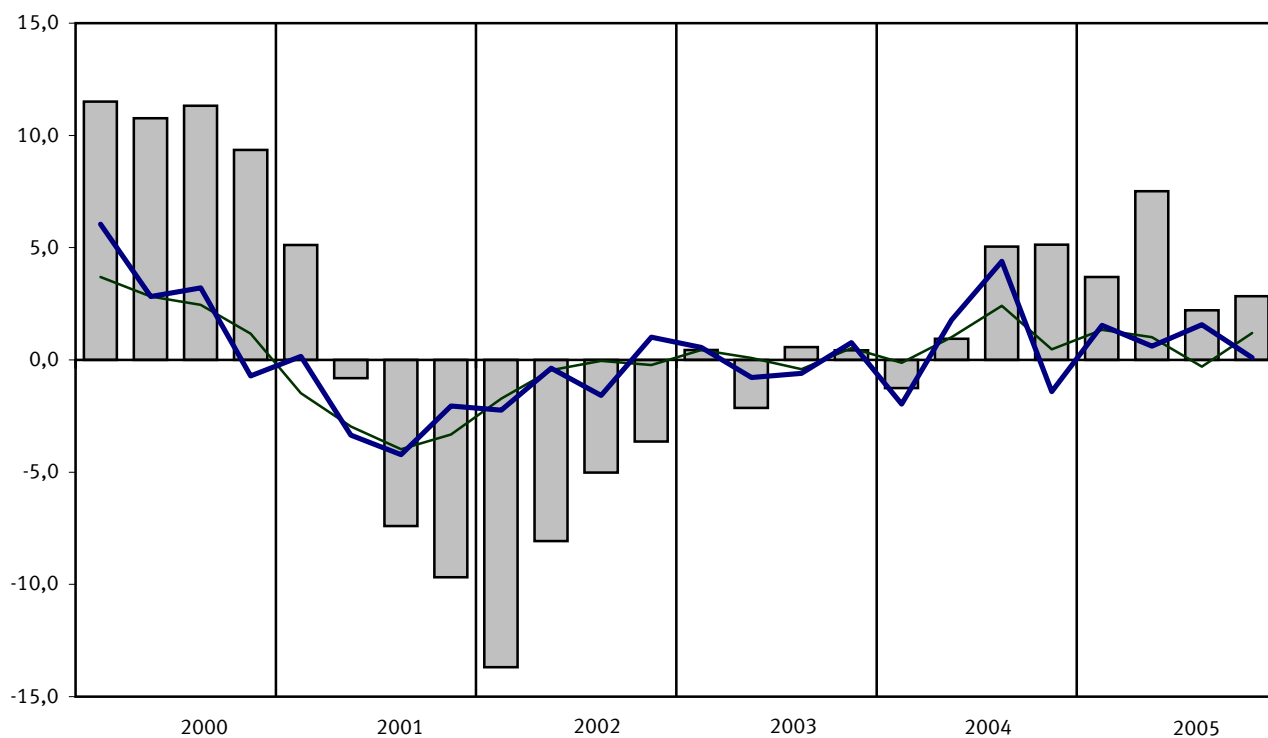

Bauinvestitionen, preisbereinigt

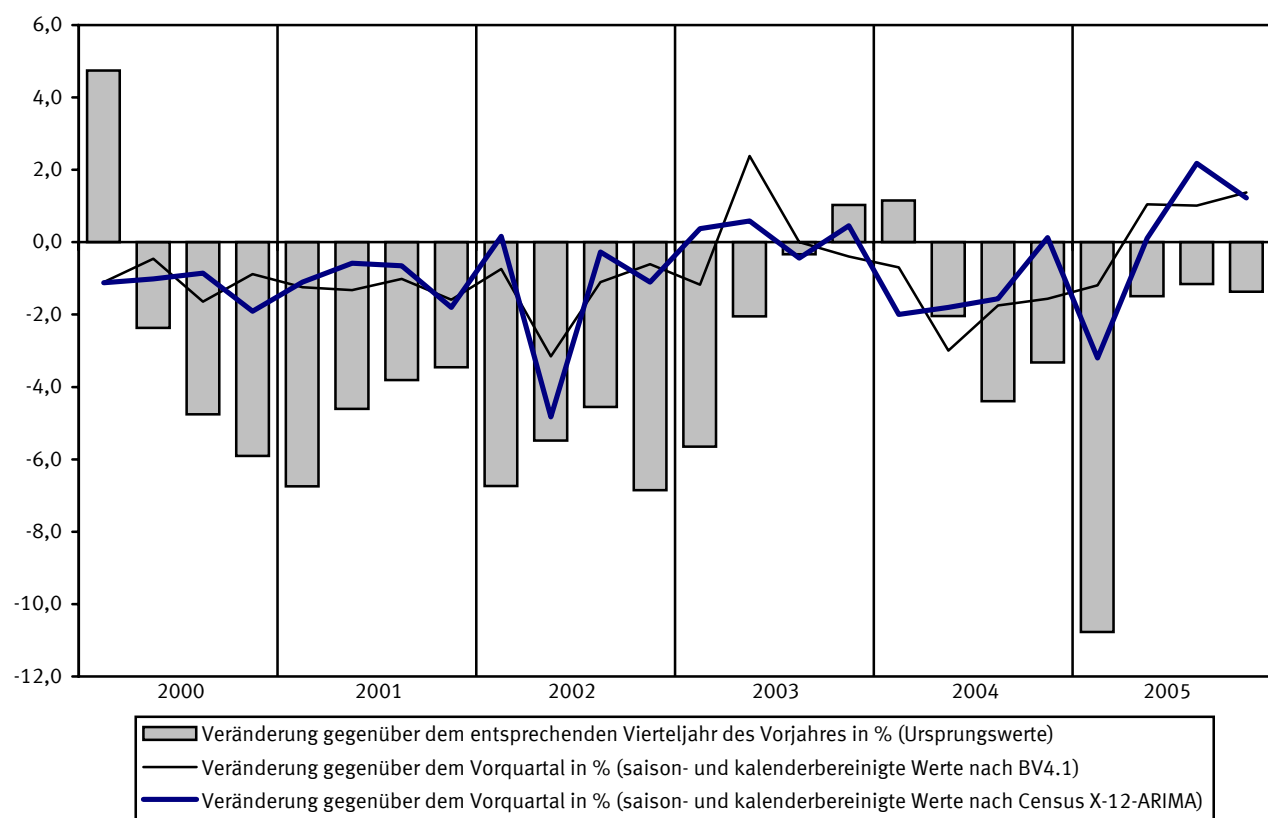

- Veränderung gegenüber dem entsprechenden Vierteljahr des Vorjahres in % (Ursprungswerte)
- Veränderung gegenüber dem Vorquartal in % (saison- und kalenderbereinigte Werte nach BV4.1)
- Veränderung gegenüber dem Vorquartal in % (saison- und kalenderbereinigte Werte nach Census X-12-ARIMA)

Schaubild 4: Exporte und Importe

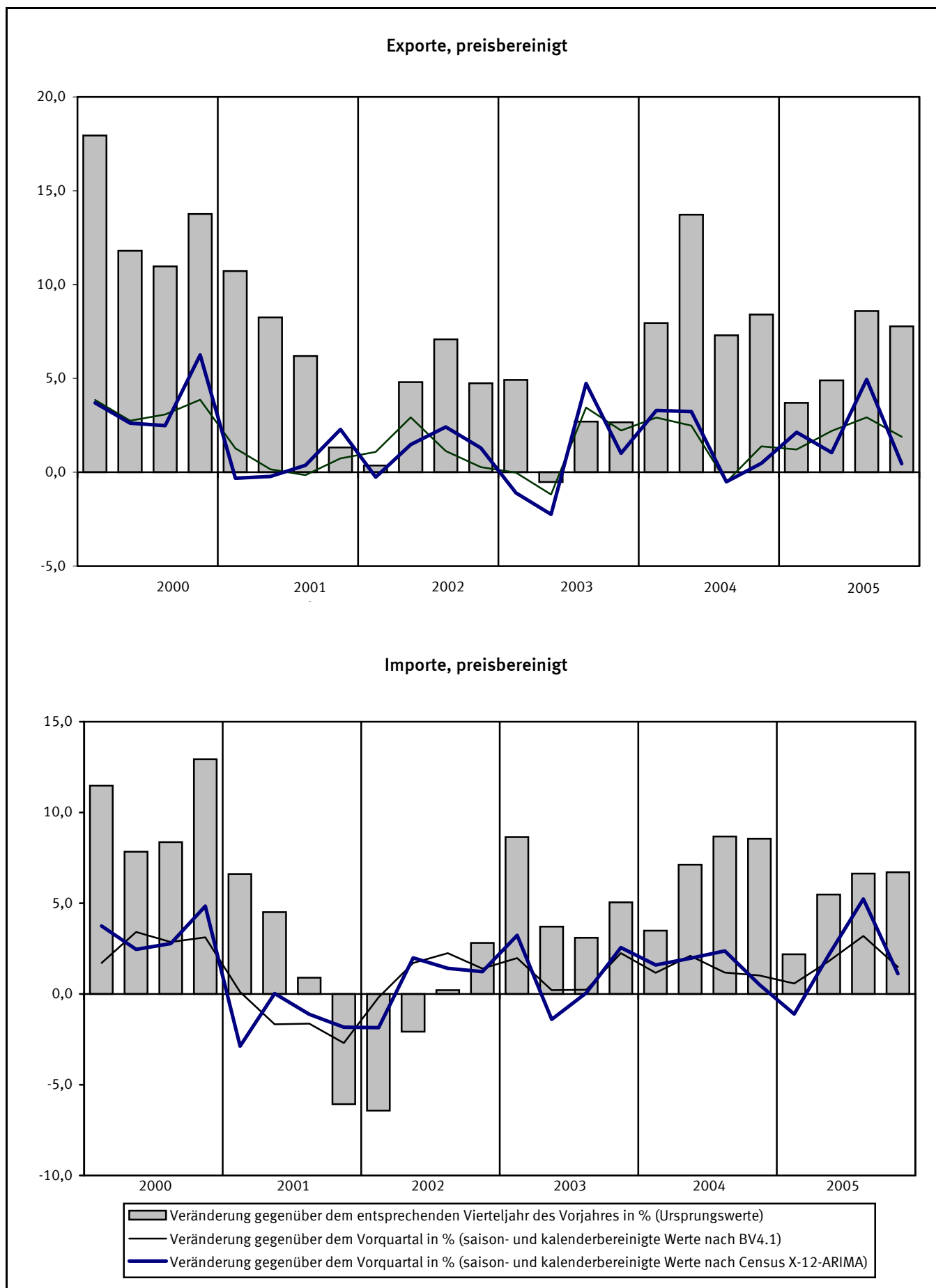

1 Bruttoinlandsprodukt, preisbereinigt

1.1 Bruttoinlandsprodukt, preisbereinigt – Komponentenerlegung nach Census X-12-ARIMA

Ergebnisse nach Census X-12-ARIMA

Vierteljahr	Ursprungswerte		Saison- und kalenderbereinigte Werte		Trend		Faktoren			Jahresrate	Überhang
	1	2	3	4	5	6	7	8	9	10	11
	2000=100	%	2000=100	%	2000=100	%					%
1993 1.Vj	83,80	– 2,4	85,97	– 1,2	86,18	– 0,7	0,99895	0,97586	0,99746	– 4,6	– 1,4
2.Vj	86,03	– 0,5	86,13	0,2	86,14	– 0,0	1,00240	0,99644	0,99988	0,7	– 1,2
3.Vj	87,79	– 0,2	86,80	0,8	86,57	0,5	1,00184	1,00964	1,00255	3,1	– 0,8
4.Vj	88,63	– 0,1	86,92	0,1	87,12	0,6	1,00173	1,01809	0,99759	0,6	0,5
1994 1.Vj	86,13	2,8	87,97	1,2	87,78	0,8	1,00340	0,97581	1,00209	4,9	1,8
2.Vj	88,22	2,5	88,37	0,5	88,47	0,8	1,00183	0,99646	0,99894	1,8	2,1
3.Vj	90,04	2,6	89,09	0,8	89,10	0,7	1,00087	1,00992	0,99976	3,3	2,5
4.Vj	91,05	2,7	89,76	0,8	89,58	0,5	0,99690	1,01761	1,00185	3,0	1,1
1995 1.Vj	88,19	2,4	89,77	0,0	90,03	0,5	1,00661	0,97592	0,99717	0,0	1,1
2.Vj	90,28	2,3	90,77	1,1	90,61	0,6	0,99797	0,99654	1,00186	4,5	1,9
3.Vj	91,52	1,6	90,92	0,2	90,95	0,4	0,99616	1,01043	0,99970	0,7	2,0
4.Vj	92,17	1,2	90,67	– 0,3	90,50	– 0,5	0,99975	1,01678	1,00183	– 1,1	0,2
1996 1.Vj	88,29	0,1	90,09	– 0,6	90,49	– 0,0	1,00411	0,97600	0,99565	– 2,5	– 0,5
2.Vj	90,97	0,8	91,53	1,6	91,24	0,8	0,99705	0,99684	1,00318	6,5	0,7
3.Vj	93,04	1,7	91,96	0,5	92,06	0,9	1,00065	1,01113	0,99889	1,9	0,9
4.Vj	93,45	1,4	92,31	0,4	92,15	0,1	0,99685	1,01552	1,00170	1,5	0,9
1997 1.Vj	88,78	0,6	92,12	– 0,2	92,37	0,2	0,98716	0,97621	0,99728	– 0,8	0,7
2.Vj	93,51	2,8	93,08	1,0	92,87	0,5	1,00739	0,99724	1,00220	4,2	1,5
3.Vj	94,66	1,7	93,43	0,4	93,53	0,7	1,00142	1,01178	0,99894	1,5	1,7
4.Vj	95,39	2,1	94,21	0,8	94,30	0,8	0,99830	1,01418	0,99911	3,4	1,1
1998 1.Vj	92,69	4,4	95,10	0,9	94,86	0,6	0,99787	0,97659	1,00269	3,8	2,0
2.Vj	94,19	0,7	94,66	– 0,5	94,90	0,0	0,99726	0,99760	0,99769	– 1,8	1,7
3.Vj	96,29	1,7	94,90	0,3	94,75	– 0,2	1,00217	1,01226	1,00176	1,0	1,8
4.Vj	96,74	1,4	94,84	– 0,1	95,10	0,4	1,00682	1,01285	0,99744	– 0,3	– 0,0
1999 1.Vj	93,54	0,9	95,80	1,0	95,49	0,4	0,99903	0,97730	1,00335	4,1	1,0
2.Vj	95,71	1,6	95,71	– 0,1	95,99	0,5	1,00223	0,99770	0,99723	– 0,4	0,9
3.Vj	98,32	2,1	96,92	1,3	96,86	0,9	1,00174	1,01258	1,00075	5,2	1,5
4.Vj	100,01	3,4	98,13	1,2	98,06	1,2	1,00727	1,01176	1,00075	5,1	1,5
2000 1.Vj	97,68	4,4	99,02	0,9	99,19	1,2	1,00842	0,97816	0,99826	3,7	2,5
2.Vj	99,85	4,3	100,27	1,3	100,06	0,9	0,99814	0,99758	1,00225	5,1	3,4
3.Vj	101,09	2,8	100,25	– 0,0	100,31	0,2	0,99580	1,01257	0,99948	– 0,1	3,4
4.Vj	101,40	1,4	100,36	0,1	100,54	0,2	0,99908	1,01116	0,99827	0,4	0,4
2001 1.Vj	99,59	2,0	101,31	0,9	101,15	0,6	1,00388	0,97912	1,00162	3,8	1,3
2.Vj	100,90	1,1	101,42	0,1	101,42	0,3	0,99755	0,99725	1,00004	0,4	1,4
3.Vj	102,07	1,0	101,26	– 0,2	101,38	– 0,0	0,99537	1,01251	0,99890	– 0,6	1,3
4.Vj	102,40	1,0	101,46	0,2	101,33	– 0,0	0,99852	1,01066	1,00139	0,8	0,1
2002 1.Vj	98,50	– 1,1	101,12	– 0,3	101,20	– 0,1	0,99401	0,97991	0,99920	– 1,3	– 0,2
2.Vj	101,14	0,2	101,26	0,1	101,33	0,1	1,00180	0,99707	0,99930	0,6	– 0,1
3.Vj	103,12	1,0	101,78	0,5	101,70	0,4	1,00070	1,01237	1,00087	2,1	0,1
4.Vj	102,42	0,0	101,67	– 0,1	101,62	– 0,1	0,99699	1,01035	1,00056	– 0,4	0,2
2003 1.Vj	98,78	0,3	101,07	– 0,6	101,14	– 0,5	0,99695	0,98030	0,99935	– 2,3	– 0,4
2.Vj	100,36	– 0,8	100,91	– 0,2	100,93	– 0,2	0,99746	0,99711	0,99981	– 0,6	– 0,5
3.Vj	102,63	– 0,5	101,24	0,3	101,26	0,3	1,00130	1,01240	0,99985	1,3	– 0,3
4.Vj	102,69	0,3	101,85	0,6	101,83	0,6	0,99839	1,00988	1,00021	2,4	0,6
2004 1.Vj	100,74	2,0	102,31	0,5	102,30	0,5	1,00404	0,98063	1,00012	1,8	1,0
2.Vj	102,44	2,1	102,48	0,2	102,47	0,2	1,00233	0,99719	1,00014	0,7	1,2
3.Vj	103,85	1,2	102,40	– 0,1	102,36	– 0,1	1,00166	1,01237	1,00050	– 0,3	1,1
4.Vj	104,02	1,3	102,31	– 0,1	102,50	0,1	1,00704	1,00961	0,99815	– 0,4	– 0,1
2005 1.Vj	100,28	– 0,5	102,93	0,6	102,90	0,4	0,99327	0,98090	1,00185	2,4	0,5
2.Vj	104,15	1,7	103,25	0,3	1,01155	0,99720	...	1,2	0,8
3.Vj	105,26	1,4	103,89	0,6	1,00073	1,01238	...	2,5	1,1
4.Vj	105,01	1,0	103,90	0,0	1,00129	1,00929	...	0,0	0,4

1.2 Bruttoinlandsprodukt, preisbereinigt – Komponentenzerlegung nach BV4.1

Ergebnisse nach BV4.1

Vierteljahr	Ursprungswerte		Saison- und kalenderbereinigte Werte		Trend		Komponenten			Jahresrate	Überhang
	1	2	3	4	5	6	7	8	9	10	11
	2000=100	%	2000=100	%	2000=100	%	2000=100				
1993 1.Vj	83,80	- 2,4	85,33	- 2,6	87,24	- 0,2	- 0,21	- 1,32	- 1,91	- 9,9	- 2,3
2.Vj	86,03	- 0,5	86,72	1,6	86,97	- 0,3	- 0,10	- 0,59	- 0,25	6,7	- 1,1
3.Vj	87,79	- 0,2	86,97	0,3	86,91	- 0,1	0,19	0,63	0,05	1,2	- 1,0
4.Vj	88,63	- 0,1	86,90	- 0,1	87,12	0,2	0,33	1,40	- 0,21	- 0,3	0,5
1994 1.Vj	86,13	2,8	87,82	1,1	87,74	0,7	0,02	- 1,71	0,08	4,3	1,5
2.Vj	88,22	2,5	88,48	0,8	88,43	0,8	0,07	- 0,34	0,06	3,0	2,1
3.Vj	90,04	2,6	88,99	0,6	89,02	0,7	0,25	0,80	- 0,03	2,3	2,4
4.Vj	91,05	2,7	89,66	0,8	89,58	0,6	- 0,11	1,50	0,08	3,0	1,0
1995 1.Vj	88,19	2,4	90,01	0,4	90,07	0,5	0,48	- 2,31	- 0,06	1,6	1,4
2.Vj	90,28	2,3	90,57	0,6	90,46	0,4	- 0,23	- 0,06	0,11	2,5	1,9
3.Vj	91,52	1,6	90,60	0,0	90,59	0,1	- 0,04	0,97	0,00	0,1	1,9
4.Vj	92,17	1,2	90,76	0,2	90,71	0,1	- 0,20	1,60	0,05	0,7	0,3
1996 1.Vj	88,29	0,1	90,66	- 0,1	90,89	0,2	0,25	- 2,63	- 0,23	- 0,4	0,2
2.Vj	90,97	0,8	91,29	0,7	91,28	0,4	- 0,30	- 0,03	0,01	2,8	0,7
3.Vj	93,04	1,7	91,89	0,7	91,76	0,5	0,09	1,06	0,13	2,7	1,0
4.Vj	93,45	1,4	92,21	0,3	92,24	0,5	- 0,31	1,55	- 0,03	1,4	0,8
1997 1.Vj	88,78	0,6	91,88	- 0,4	92,70	0,5	- 0,66	- 2,44	- 0,82	- 1,4	0,4
2.Vj	93,51	2,8	93,25	1,5	93,22	0,6	0,43	- 0,17	0,03	6,1	1,5
3.Vj	94,66	1,7	93,70	0,5	93,80	0,6	- 0,03	0,99	- 0,09	1,9	1,8
4.Vj	95,39	2,1	94,40	0,7	94,35	0,6	- 0,46	1,45	0,05	3,0	1,2
1998 1.Vj	92,69	4,4	94,90	0,5	94,74	0,4	- 0,12	- 2,09	0,16	2,1	1,7
2.Vj	94,19	0,7	94,92	0,0	94,96	0,2	- 0,39	- 0,34	- 0,04	0,1	1,7
3.Vj	96,29	1,7	95,17	0,3	95,14	0,2	0,15	0,97	0,02	1,1	1,9
4.Vj	96,74	1,4	95,35	0,2	95,35	0,2	0,07	1,32	0,00	0,8	0,3
1999 1.Vj	93,54	0,9	95,68	0,3	95,72	0,4	- 0,21	- 1,93	- 0,04	1,4	0,6
2.Vj	95,71	1,6	96,08	0,4	96,28	0,6	- 0,10	- 0,27	- 0,20	1,7	0,9
3.Vj	98,32	2,1	97,17	1,1	97,15	0,9	0,19	0,96	0,02	4,6	1,5
4.Vj	100,01	3,4	98,17	1,0	98,18	1,1	0,70	1,15	- 0,02	4,2	1,4
2000 1.Vj	97,68	4,4	99,25	1,1	99,17	1,0	0,39	- 1,96	0,08	4,5	2,6
2.Vj	99,85	4,3	100,16	0,9	99,90	0,7	- 0,23	- 0,08	0,26	3,7	3,3
3.Vj	101,09	2,8	100,12	- 0,0	100,29	0,4	- 0,04	1,01	- 0,17	- 0,2	3,2
4.Vj	101,40	1,4	100,52	0,4	100,60	0,3	- 0,20	1,08	- 0,08	1,6	0,5
2001 1.Vj	99,59	2,0	100,98	0,5	100,92	0,3	0,74	- 2,13	0,06	1,8	1,0
2.Vj	100,90	1,1	101,16	0,2	101,18	0,3	- 0,11	- 0,15	- 0,02	0,7	1,1
3.Vj	102,07	1,0	101,38	0,2	101,29	0,1	- 0,61	1,30	0,08	0,9	1,2
4.Vj	102,40	1,0	101,25	- 0,1	101,26	- 0,0	- 0,05	1,20	- 0,01	- 0,5	0,1
2002 1.Vj	98,50	- 1,1	101,16	- 0,1	101,27	0,0	- 0,29	- 2,36	- 0,12	- 0,4	- 0,0
2.Vj	101,14	0,2	101,32	0,2	101,36	0,1	0,16	- 0,34	- 0,04	0,6	0,1
3.Vj	103,12	1,0	101,58	0,3	101,40	0,0	0,09	1,45	0,18	1,0	0,2
4.Vj	102,42	0,0	101,45	- 0,1	101,31	- 0,1	- 0,31	1,29	0,13	- 0,5	0,1
2003 1.Vj	98,78	0,3	100,98	- 0,5	101,14	- 0,2	0,10	- 2,30	- 0,16	- 1,8	- 0,4
2.Vj	100,36	- 0,8	101,01	0,0	101,15	0,0	- 0,34	- 0,31	- 0,14	0,1	- 0,4
3.Vj	102,63	- 0,5	101,38	0,4	101,47	0,3	- 0,03	1,28	- 0,09	1,5	- 0,2
4.Vj	102,69	0,3	102,07	0,7	102,01	0,5	- 0,46	1,08	0,06	2,8	0,7
2004 1.Vj	100,74	2,0	102,61	0,5	102,43	0,4	0,15	- 2,02	0,19	2,1	1,2
2.Vj	102,44	2,1	102,66	0,0	102,56	0,1	- 0,10	- 0,12	0,10	0,2	1,3
3.Vj	103,85	1,2	102,50	- 0,2	102,57	0,0	0,19	1,16	- 0,07	- 0,6	1,2
4.Vj	104,02	1,3	102,50	0,0	102,67	0,1	0,70	0,83	- 0,18	0,0	- 0,1
2005 1.Vj	100,28	- 0,5	102,92	0,4	102,91	0,2	- 0,74	- 1,90	0,01	1,6	0,3
2.Vj	104,15	1,7	103,33	0,4	103,26	0,3	0,84	- 0,01	0,07	1,6	0,6
3.Vj	105,26	1,4	103,82	0,5	103,71	0,4	0,25	1,19	0,11	1,9	0,9
4.Vj	105,01	1,0	104,04	0,2	104,10	0,4	0,26	0,71	- 0,06	0,9	0,5

1.3 Bruttoinlandsprodukt, preisbereinigt – Ergebnisse von Census X-12-ARIMA und BV4.1 im Überblick

Vierteljahr	Ursprungswerte		Census X-12-ARIMA				BV4.1			
			saison- und kalender- bereinigte Werte			Kalender- einfluss	saison- und kalender- bereinigte Werte			Kalender- einfluss
	1	2	3	4	5	6	7	8	9	10
	2000=100	% 1)	2000=100	% 2)	% 1)	Sp.2-5	2000=100	% 2)	% 1)	Sp.2-9
1993 1.Vj	83,80	- 2,4	85,97	- 1,2	- 1,9	- 0,4	85,33	- 2,6	- 1,8	- 0,6
2.Vj	86,03	- 0,5	86,13	0,2	- 1,0	0,5	86,72	1,6	- 0,8	0,3
3.Vj	87,79	- 0,2	86,80	0,8	- 0,2	- 0,0	86,97	0,3	- 0,6	0,4
4.Vj	88,63	- 0,1	86,92	0,1	- 0,1	- 0,0	86,90	- 0,1	- 0,8	0,7
1994 1.Vj	86,13	2,8	87,97	1,2	2,3	0,5	87,82	1,1	2,9	- 0,1
2.Vj	88,22	2,5	88,37	0,5	2,6	- 0,1	88,48	0,8	2,0	0,5
3.Vj	90,04	2,6	89,09	0,8	2,6	- 0,1	88,99	0,6	2,3	0,2
4.Vj	91,05	2,7	89,76	0,8	3,3	- 0,5	89,66	0,8	3,2	- 0,4
1995 1.Vj	88,19	2,4	89,77	0,0	2,0	0,3	90,01	0,4	2,5	- 0,1
2.Vj	90,28	2,3	90,77	1,1	2,7	- 0,4	90,57	0,6	2,4	- 0,0
3.Vj	91,52	1,6	90,92	0,2	2,1	- 0,4	90,60	0,0	1,8	- 0,2
4.Vj	92,17	1,2	90,67	- 0,3	1,0	0,2	90,76	0,2	1,2	0,0
1996 1.Vj	88,29	0,1	90,09	- 0,6	0,4	- 0,2	90,66	- 0,1	0,7	- 0,6
2.Vj	90,97	0,8	91,53	1,6	0,8	- 0,1	91,29	0,7	0,8	- 0,0
3.Vj	93,04	1,7	91,96	0,5	1,1	0,5	91,89	0,7	1,4	0,2
4.Vj	93,45	1,4	92,31	0,4	1,8	- 0,4	92,21	0,3	1,6	- 0,2
1997 1.Vj	88,78	0,6	92,12	- 0,2	2,3	- 1,7	91,88	- 0,4	1,3	- 0,8
2.Vj	93,51	2,8	93,08	1,0	1,7	1,1	93,25	1,5	2,1	0,6
3.Vj	94,66	1,7	93,43	0,4	1,6	0,1	93,70	0,5	2,0	- 0,2
4.Vj	95,39	2,1	94,21	0,8	2,1	0,0	94,40	0,7	2,4	- 0,3
1998 1.Vj	92,69	4,4	95,10	0,9	3,2	1,2	94,90	0,5	3,3	1,1
2.Vj	94,19	0,7	94,66	- 0,5	1,7	- 1,0	94,92	0,0	1,8	- 1,1
3.Vj	96,29	1,7	94,90	0,3	1,6	0,1	95,17	0,3	1,6	0,2
4.Vj	96,74	1,4	94,84	- 0,1	0,7	0,7	95,35	0,2	1,0	0,4
1999 1.Vj	93,54	0,9	95,80	1,0	0,7	0,2	95,68	0,3	0,8	0,1
2.Vj	95,71	1,6	95,71	- 0,1	1,1	0,5	96,08	0,4	1,2	0,4
3.Vj	98,32	2,1	96,92	1,3	2,1	- 0,0	97,17	1,1	2,1	0,0
4.Vj	100,01	3,4	98,13	1,2	3,5	- 0,1	98,17	1,0	3,0	0,4
2000 1.Vj	97,68	4,4	99,02	0,9	3,4	1,1	99,25	1,1	3,7	0,7
2.Vj	99,85	4,3	100,27	1,3	4,8	- 0,4	100,16	0,9	4,2	0,1
3.Vj	101,09	2,8	100,25	- 0,0	3,4	- 0,6	100,12	- 0,0	3,0	- 0,2
4.Vj	101,40	1,4	100,36	0,1	2,3	- 0,9	100,52	0,4	2,4	- 1,0
2001 1.Vj	99,59	2,0	101,31	0,9	2,3	- 0,4	100,98	0,5	1,7	0,2
2.Vj	100,90	1,1	101,42	0,1	1,1	- 0,1	101,16	0,2	1,0	0,1
3.Vj	102,07	1,0	101,26	- 0,2	1,0	- 0,0	101,38	0,2	1,3	- 0,3
4.Vj	102,40	1,0	101,46	0,2	1,1	- 0,1	101,25	- 0,1	0,7	0,3
2002 1.Vj	98,50	- 1,1	101,12	- 0,3	- 0,2	- 0,9	101,16	- 0,1	0,2	- 1,3
2.Vj	101,14	0,2	101,26	0,1	- 0,2	0,4	101,32	0,2	0,2	0,1
3.Vj	103,12	1,0	101,78	0,5	0,5	0,5	101,58	0,3	0,2	0,8
4.Vj	102,42	0,0	101,67	- 0,1	0,2	- 0,2	101,45	- 0,1	0,2	- 0,2
2003 1.Vj	98,78	0,3	101,07	- 0,6	- 0,0	0,3	100,98	- 0,5	- 0,2	0,5
2.Vj	100,36	- 0,8	100,91	- 0,2	- 0,3	- 0,4	101,01	0,0	- 0,3	- 0,5
3.Vj	102,63	- 0,5	101,24	0,3	- 0,5	0,1	101,38	0,4	- 0,2	- 0,3
4.Vj	102,69	0,3	101,85	0,6	0,2	0,1	102,07	0,7	0,6	- 0,3
2004 1.Vj	100,74	2,0	102,31	0,5	1,2	0,8	102,61	0,5	1,6	0,4
2.Vj	102,44	2,1	102,48	0,2	1,6	0,5	102,66	0,0	1,6	0,4
3.Vj	103,85	1,2	102,40	- 0,1	1,1	0,0	102,50	- 0,2	1,1	0,1
4.Vj	104,02	1,3	102,31	- 0,1	0,5	0,8	102,50	0,0	0,4	0,9
2005 1.Vj	100,28	- 0,5	102,93	0,6	0,6	- 1,1	102,92	0,4	0,3	- 0,8
2.Vj	104,15	1,7	103,25	0,3	0,8	0,9	103,33	0,4	0,7	1,0
3.Vj	105,26	1,4	103,89	0,6	1,5	- 0,1	103,82	0,5	1,3	0,1
4.Vj	105,01	1,0	103,90	0,0	1,6	- 0,6	104,04	0,2	1,5	- 0,6

1) Veränderung gegenüber dem entsprechenden Vierteljahr des Vorjahres in %. – 2) Veränderung gegenüber dem Vorquartal in %.

2 Ergebnisse nach Census X-12-ARIMA

2.1 Tabellen für die Gesamtwirtschaft

2.1.1 Bruttoinlandsprodukt und Nationaleinkommen

Saisonbereinigte Ergebnisse nach Census X-12-ARIMA

Vierteljahr	Brutto- inlands- produkt	Primäreinkommen			Brutto- national- einkommen (Sp.1+2)	Abschrei- bungen	Netto- national- einkommen (Sp.5-6)	
		Saldo (Sp. 3-4)	aus der übrigen Welt	an die übrige Welt				
		1	2	3				4
		Mrd. EUR						
2001	1.Vj	527,50	- 5,69	27,01	32,70	521,81	78,45	443,36
	2.Vj	526,63	- 4,80	27,17	31,97	521,83	78,91	442,92
	3.Vj	525,57	- 5,76	25,04	30,80	519,81	79,56	440,25
	4.Vj	533,45	- 4,74	25,15	29,89	528,71	79,48	449,23
2002	1.Vj	530,81	- 7,53	25,88	33,41	523,28	80,29	442,99
	2.Vj	534,61	- 7,16	26,92	34,08	527,45	80,31	447,14
	3.Vj	539,42	- 3,99	27,62	31,61	535,43	80,31	455,12
	4.Vj	540,19	- 5,46	25,95	31,41	534,73	80,16	454,57
2003	1.Vj	536,43	- 4,31	25,52	29,83	532,12	80,47	451,65
	2.Vj	537,72	- 6,14	25,80	31,94	531,58	80,29	451,29
	3.Vj	543,86	- 4,00	26,11	30,11	539,86	80,21	459,65
	4.Vj	545,39	- 1,69	27,11	28,80	543,70	80,43	463,27
2004	1.Vj	552,25	- 1,17	27,70	28,87	551,08	80,86	470,22
	2.Vj	554,07	- 0,41	28,36	28,77	553,66	81,66	472,00
	3.Vj	553,09	0,62	29,10	28,48	553,71	81,93	471,78
	4.Vj	556,25	1,33	29,44	28,11	557,58	82,01	475,57
2005	1.Vj	553,77	1,48	30,83	29,35	555,25	81,94	473,31
	2.Vj	565,28	0,53	31,74	31,21	565,81	81,82	483,99
	3.Vj	561,91	0,55	30,68	30,13	562,46	81,70	480,76
	4.Vj	564,54	1,21	32,84	31,63	565,75	82,21	483,54
		Veränderung gegenüber dem Vorquartal						
		in %	in Mrd. EUR			in %		
2001	1.Vj	2,1	- 1,78	- 19,1	- 12,4	1,8	0,2	2,0
	2.Vj	- 0,2	0,89	0,6	- 2,2	0,0	0,6	- 0,1
	3.Vj	- 0,2	- 0,96	- 7,8	- 3,7	- 0,4	0,8	- 0,6
	4.Vj	1,5	1,02	0,4	- 3,0	1,7	- 0,1	2,0
2002	1.Vj	- 0,5	- 2,79	2,9	11,8	- 1,0	1,0	- 1,4
	2.Vj	0,7	0,37	4,0	2,0	0,8	0,0	0,9
	3.Vj	0,9	3,17	2,6	- 7,2	1,5	0,0	1,8
	4.Vj	0,1	- 1,47	- 6,0	- 0,6	- 0,1	- 0,2	- 0,1
2003	1.Vj	- 0,7	1,15	- 1,7	- 5,0	- 0,5	0,4	- 0,6
	2.Vj	0,2	- 1,83	1,1	7,1	- 0,1	- 0,2	- 0,1
	3.Vj	1,1	2,14	1,2	- 5,7	1,6	- 0,1	1,9
	4.Vj	0,3	2,31	3,8	- 4,4	0,7	0,3	0,8
2004	1.Vj	1,3	0,52	2,2	0,2	1,4	0,5	1,5
	2.Vj	0,3	0,76	2,4	- 0,3	0,5	1,0	0,4
	3.Vj	- 0,2	1,03	2,6	- 1,0	0,0	0,3	- 0,0
	4.Vj	0,6	0,71	1,2	- 1,3	0,7	0,1	0,8
2005	1.Vj	- 0,4	0,15	4,7	4,4	- 0,4	- 0,1	- 0,5
	2.Vj	2,1	- 0,95	3,0	6,3	1,9	- 0,1	2,3
	3.Vj	- 0,6	0,02	- 3,3	- 3,5	- 0,6	- 0,1	- 0,7
	4.Vj	0,5	0,66	7,0	5,0	0,6	0,6	0,6

2.1.2 Volkseinkommen und verfügbares Einkommen der Volkswirtschaft

Saisonbereinigte Ergebnisse nach Census X-12-ARIMA

Vierteljahr	Volkseinkommen			Produktions- und Import- abgaben abzgl. Subven- tionen 1)	Netto- national- einkommen (Sp.1+4)	Laufende Transfers		Verfügbares Einkommen (Sp.5+6–7)
	ins- gesamt	Arbeit- nehmer- entgelt (Inländer)	Unterneh- mens- und Vermögens- einkommen (Sp.1–2)			aus der an die übrige(n) Welt		
						6	7	
	1	2	3	4	5	6	7	8
	Mrd. EUR							
2001 1.Vj	390,41	278,94	111,47	52,95	443,36	2,24	8,11	437,49
2.Vj	387,66	279,64	108,02	55,26	442,92	2,28	8,48	436,72
3.Vj	388,47	279,93	108,54	51,78	440,25	3,11	6,88	436,48
4.Vj	394,30	282,11	112,19	54,93	449,23	1,91	8,16	442,98
2002 1.Vj	390,03	281,52	108,51	52,96	442,99	2,43	8,24	437,18
2.Vj	393,68	281,44	112,24	53,46	447,14	2,05	8,37	440,82
3.Vj	399,10	282,81	116,29	56,02	455,12	2,46	8,69	448,89
4.Vj	398,38	282,91	115,47	56,19	454,57	2,65	9,35	447,87
2003 1.Vj	396,46	282,32	114,14	55,19	451,65	2,40	8,39	445,66
2.Vj	394,04	282,22	111,82	57,25	451,29	2,32	9,13	444,48
3.Vj	406,00	283,70	122,30	53,65	459,65	2,23	8,96	452,92
4.Vj	403,48	282,85	120,63	59,79	463,27	1,98	8,52	456,73
2004 1.Vj	413,29	284,39	128,90	56,93	470,22	2,05	9,15	463,12
2.Vj	415,87	284,10	131,77	56,13	472,00	2,09	9,20	464,89
3.Vj	415,66	283,26	132,40	56,12	471,78	2,05	8,97	464,86
4.Vj	413,50	282,75	130,75	62,07	475,57	2,21	8,51	469,27
2005 1.Vj	417,41	283,33	134,08	55,90	473,31	2,31	10,77	464,85
2.Vj	424,74	283,07	141,67	59,25	483,99	2,73	8,95	477,77
3.Vj	420,77	281,74	139,03	59,99	480,76	2,35	8,65	474,46
4.Vj	420,98	280,65	140,33	62,56	483,54	2,67	9,10	477,11
	Veränderung gegenüber dem Vorquartal in %							
2001 1.Vj	2,1	0,4	6,8	1,4	2,0	– 4,7	– 2,8	2,1
2.Vj	– 0,7	0,3	– 3,1	4,4	– 0,1	1,8	4,6	– 0,2
3.Vj	0,2	0,1	0,5	– 6,3	– 0,6	36,4	– 18,9	– 0,1
4.Vj	1,5	0,8	3,4	6,1	2,0	– 38,6	18,6	1,5
2002 1.Vj	– 1,1	– 0,2	– 3,3	– 3,6	– 1,4	27,2	1,0	– 1,3
2.Vj	0,9	– 0,0	3,4	0,9	0,9	– 15,6	1,6	0,8
3.Vj	1,4	0,5	3,6	4,8	1,8	20,0	3,8	1,8
4.Vj	– 0,2	0,0	– 0,7	0,3	– 0,1	7,7	7,6	– 0,2
2003 1.Vj	– 0,5	– 0,2	– 1,2	– 1,8	– 0,6	– 9,4	– 10,3	– 0,5
2.Vj	– 0,6	– 0,0	– 2,0	3,7	– 0,1	– 3,3	8,8	– 0,3
3.Vj	3,0	0,5	9,4	– 6,3	1,9	– 3,9	– 1,9	1,9
4.Vj	– 0,6	– 0,3	– 1,4	11,4	0,8	– 11,2	– 4,9	0,8
2004 1.Vj	2,4	0,5	6,9	– 4,8	1,5	3,5	7,4	1,4
2.Vj	0,6	– 0,1	2,2	– 1,4	0,4	2,0	0,5	0,4
3.Vj	– 0,1	– 0,3	0,5	– 0,0	– 0,0	– 1,9	– 2,5	– 0,0
4.Vj	– 0,5	– 0,2	– 1,2	10,6	0,8	7,8	– 5,1	0,9
2005 1.Vj	0,9	0,2	2,5	– 9,9	– 0,5	4,5	26,6	– 0,9
2.Vj	1,8	– 0,1	5,7	6,0	2,3	18,2	– 16,9	2,8
3.Vj	– 0,9	– 0,5	– 1,9	1,2	– 0,7	– 13,9	– 3,4	– 0,7
4.Vj	0,0	– 0,4	0,9	4,3	0,6	13,6	5,2	0,6

1) Vom Staat empfangene Abgaben bzw. vom Staat gezahlte Subventionen.

2.1.3 Verfügbares Einkommen der privaten Haushalte *) und seine Verwendung

Saisonbereinigte Ergebnisse nach Census X-12-ARIMA

Vierteljahr	Ausgabenkonzept		Verbrauchskonzept		Zunahme betrieblicher Versorgungsansprüche	Bezugsgröße für die Sparquote (Sp.1+5)	Sparen (Sp.6–2 oder 3–4+5)	Sparquote (Sp.7 in % von 6)	Verfügbares Einkommen (Ausgabenkonzept) je Einwohner
	Verfügbares Einkommen	Private Konsumausgaben	Verfügbares Einkommen 1)	Individualkonsum 2)					
	1	2	3	4	5	6	7	8	9
	Mrd. EUR							%	EUR
2001 1.Vj	340,90	311,78	398,51	369,39	3,71	344,61	32,83	9,5	4 144
2.Vj	344,25	315,19	401,76	372,70	3,85	348,10	32,91	9,5	4 182
3.Vj	345,39	316,13	402,90	373,64	3,90	349,29	33,16	9,5	4 194
4.Vj	343,55	315,48	402,78	374,71	3,97	347,52	32,04	9,2	4 169
2002 1.Vj	342,41	313,53	401,26	372,38	4,01	346,42	32,89	9,5	4 153
2.Vj	346,16	315,63	405,54	375,01	4,24	350,40	34,77	9,9	4 197
3.Vj	350,37	318,89	409,61	378,13	4,63	355,00	36,11	10,2	4 247
4.Vj	349,59	318,63	410,41	379,45	4,66	354,25	35,62	10,1	4 237
2003 1.Vj	353,48	319,96	413,63	380,11	4,32	357,80	37,84	10,6	4 284
2.Vj	354,38	322,15	414,45	382,22	4,44	358,82	36,67	10,2	4 294
3.Vj	355,35	323,12	415,82	383,59	4,52	359,87	36,75	10,2	4 306
4.Vj	354,51	322,40	415,12	383,01	4,52	359,03	36,63	10,2	4 296
2004 1.Vj	359,40	326,27	419,07	385,94	4,61	364,01	37,74	10,4	4 356
2.Vj	360,04	326,75	419,57	386,28	4,71	364,75	38,00	10,4	4 364
3.Vj	361,16	327,72	421,26	387,82	4,79	365,95	38,23	10,4	4 378
4.Vj	366,79	331,78	425,80	390,79	4,87	371,66	39,88	10,7	4 447
2005 1.Vj	361,99	327,94	422,13	388,08	5,05	367,04	39,10	10,7	4 389
2.Vj	367,26	332,87	428,42	394,03	5,04	372,30	39,43	10,6	4 453
3.Vj	368,97	334,32	429,97	395,32	5,08	374,05	39,73	10,6	4 474
4.Vj	369,89	334,59	429,52	394,22	5,16	375,05	40,46	10,8	4 487
	Veränderung gegenüber dem Vorquartal in %								
2001 1.Vj	2,9	2,3	2,5	2,0	– 5,8	2,8	7,7	X	2,8
2.Vj	1,0	1,1	0,8	0,9	3,8	1,0	0,2	X	0,9
3.Vj	0,3	0,3	0,3	0,3	1,3	0,3	0,8	X	0,3
4.Vj	– 0,5	– 0,2	– 0,0	0,3	1,8	– 0,5	– 3,4	X	– 0,6
2002 1.Vj	– 0,3	– 0,6	– 0,4	– 0,6	1,0	– 0,3	2,7	X	– 0,4
2.Vj	1,1	0,7	1,1	0,7	5,7	1,1	5,7	X	1,1
3.Vj	1,2	1,0	1,0	0,8	9,2	1,3	3,9	X	1,2
4.Vj	– 0,2	– 0,1	0,2	0,3	0,6	– 0,2	– 1,4	X	– 0,2
2003 1.Vj	1,1	0,4	0,8	0,2	– 7,3	1,0	6,2	X	1,1
2.Vj	0,3	0,7	0,2	0,6	2,8	0,3	– 3,1	X	0,2
3.Vj	0,3	0,3	0,3	0,4	1,8	0,3	0,2	X	0,3
4.Vj	– 0,2	– 0,2	– 0,2	– 0,2	0,0	– 0,2	– 0,3	X	– 0,2
2004 1.Vj	1,4	1,2	1,0	0,8	2,0	1,4	3,0	X	1,4
2.Vj	0,2	0,1	0,1	0,1	2,2	0,2	0,7	X	0,2
3.Vj	0,3	0,3	0,4	0,4	1,7	0,3	0,6	X	0,3
4.Vj	1,6	1,2	1,1	0,8	1,7	1,6	4,3	X	1,6
2005 1.Vj	– 1,3	– 1,2	– 0,9	– 0,7	3,7	– 1,2	– 2,0	X	– 1,3
2.Vj	1,5	1,5	1,5	1,5	– 0,2	1,4	0,8	X	1,5
3.Vj	0,5	0,4	0,4	0,3	0,8	0,5	0,8	X	0,5
4.Vj	0,2	0,1	– 0,1	– 0,3	1,6	0,3	1,8	X	0,3

*) Einschl. privater Organisationen ohne Erwerbszweck. – 1) Verfügbares Einkommen (Ausgabenkonzept) zuzüglich soziale Sachtransfers des Staates (entsprechen den Konsumausgaben des Staates für den Individualverbrauch). – 2) Private Konsumausgaben zuzüglich der Konsumausgaben des Staates für den Individualverbrauch.

2.1.4 Arbeitnehmerentgelt, Löhne und Gehälter (Inländer)

Saisonbereinigte Ergebnisse nach Census X-12-ARIMA

Vierteljahr	Arbeit- nehmer- entgelt	Sozial- beiträge der Arbeitgeber	Brutto- löhne und -gehälter (Sp.1–2)	Abzüge der Arbeitnehmer			Nettolöhne und -gehälter (Sp.3–4)	Nachrichtlich		
				insgesamt (Sp.5+6)	Sozial- beiträge	Lohn- steuer		Arbeit- nehmer- entgelt	Brutto- löhne und -gehälter	Nettolöhne und -gehälter
	1	2	3	4	5	6	7	8	9	10
	Mrd. EUR						EUR			
2001 1.Vj	278,94	54,09	224,85	78,11	35,85	42,26	146,74	2 638	2 127	1 388
2.Vj	279,64	54,46	225,18	77,94	36,27	41,67	147,24	2 644	2 129	1 392
3.Vj	279,93	54,75	225,18	77,73	36,20	41,53	147,45	2 652	2 133	1 397
4.Vj	282,11	55,30	226,81	78,22	36,31	41,91	148,59	2 671	2 147	1 407
2002 1.Vj	281,52	54,81	226,71	79,34	36,62	42,72	147,37	2 665	2 146	1 395
2.Vj	281,44	54,82	226,62	79,32	36,70	42,62	147,30	2 675	2 154	1 400
3.Vj	282,81	55,43	227,38	79,17	36,65	42,52	148,21	2 700	2 171	1 415
4.Vj	282,91	55,19	227,72	79,14	36,47	42,67	148,58	2 713	2 184	1 425
2003 1.Vj	282,32	55,59	226,73	80,42	37,55	42,87	146,31	2 714	2 180	1 407
2.Vj	282,22	55,77	226,45	80,65	37,66	42,99	145,80	2 722	2 184	1 406
3.Vj	283,70	56,35	227,35	79,93	37,16	42,77	147,42	2 739	2 195	1 423
4.Vj	282,85	55,70	227,15	79,18	37,05	42,13	147,97	2 735	2 196	1 431
2004 1.Vj	284,39	55,87	228,52	79,05	37,90	41,15	149,47	2 744	2 205	1 442
2.Vj	284,10	55,57	228,53	77,93	37,61	40,32	150,60	2 738	2 202	1 451
3.Vj	283,26	55,67	227,59	77,60	37,60	40,00	149,99	2 731	2 194	1 446
4.Vj	282,75	55,43	227,32	77,09	37,45	39,64	150,23	2 729	2 194	1 450
2005 1.Vj	283,33	55,20	228,13	77,70	37,87	39,83	150,43	2 747	2 212	1 458
2.Vj	283,07	55,33	227,74	77,21	37,83	39,38	150,53	2 750	2 213	1 462
3.Vj	281,74	54,90	226,84	77,38	38,45	38,93	149,46	2 740	2 206	1 453
4.Vj	280,65	54,43	226,22	77,15	38,42	38,73	149,07	2 728	2 199	1 449
	Veränderung gegenüber dem Vorquartal in %									
2001 1.Vj	0,4	– 1,5	0,8	– 1,3	– 0,5	– 2,0	2,0	0,5	1,0	2,1
2.Vj	0,3	0,7	0,1	– 0,2	1,2	– 1,4	0,3	0,2	0,1	0,3
3.Vj	0,1	0,5	0,0	– 0,3	– 0,2	– 0,3	0,1	0,3	0,2	0,4
4.Vj	0,8	1,0	0,7	0,6	0,3	0,9	0,8	0,7	0,7	0,7
2002 1.Vj	– 0,2	– 0,9	– 0,0	1,4	0,9	1,9	– 0,8	– 0,2	– 0,0	– 0,9
2.Vj	– 0,0	0,0	– 0,0	– 0,0	0,2	– 0,2	– 0,0	0,4	0,4	0,4
3.Vj	0,5	1,1	0,3	– 0,2	– 0,1	– 0,2	0,6	0,9	0,8	1,1
4.Vj	0,0	– 0,4	0,1	– 0,0	– 0,5	0,4	0,2	0,5	0,6	0,7
2003 1.Vj	– 0,2	0,7	– 0,4	1,6	3,0	0,5	– 1,5	0,0	– 0,2	– 1,3
2.Vj	– 0,0	0,3	– 0,1	0,3	0,3	0,3	– 0,3	0,3	0,2	– 0,1
3.Vj	0,5	1,0	0,4	– 0,9	– 1,3	– 0,5	1,1	0,6	0,5	1,2
4.Vj	– 0,3	– 1,2	– 0,1	– 0,9	– 0,3	– 1,5	0,4	– 0,1	0,0	0,6
2004 1.Vj	0,5	0,3	0,6	– 0,2	2,3	– 2,3	1,0	0,3	0,4	0,8
2.Vj	– 0,1	– 0,5	0,0	– 1,4	– 0,8	– 2,0	0,8	– 0,2	– 0,1	0,6
3.Vj	– 0,3	0,2	– 0,4	– 0,4	– 0,0	– 0,8	– 0,4	– 0,3	– 0,4	– 0,3
4.Vj	– 0,2	– 0,4	– 0,1	– 0,7	– 0,4	– 0,9	0,2	– 0,1	0,0	0,3
2005 1.Vj	0,2	– 0,4	0,4	0,8	1,1	0,5	0,1	0,7	0,8	0,6
2.Vj	– 0,1	0,2	– 0,2	– 0,6	– 0,1	– 1,1	0,1	0,1	0,0	0,3
3.Vj	– 0,5	– 0,8	– 0,4	0,2	1,6	– 1,1	– 0,7	– 0,4	– 0,3	– 0,6
4.Vj	– 0,4	– 0,9	– 0,3	– 0,3	– 0,1	– 0,5	– 0,3	– 0,4	– 0,3	– 0,3

2.1.5 Masseneinkommen und verfügbares Einkommen der privaten Haushalte *)

Saisonbereinigte Ergebnisse nach Census X-12-ARIMA

Vierteljahr	Bruttolöhne und -gehälter	Abzüge	Nettolöhne und -gehälter	Monetäre Sozialleistungen 1)	Masseneinkommen (Sp.3+4)	Betriebsüberschuss / Selbstständigen-einkommen, Vermögens-einkommen	Weitere empfangene abzüglich geleistete Transfers	Verfügbares Einkommen (Sp.5+6+7)
	1	2	3	4	5	6	7	8
Mrd. EUR								
2001 1.Vj	224,85	78,11	146,74	87,36	234,10	119,11	- 12,31	340,90
2.Vj	225,18	77,94	147,24	88,14	235,38	121,39	- 12,52	344,25
3.Vj	225,18	77,73	147,45	88,87	236,32	121,33	- 12,26	345,39
4.Vj	226,81	78,22	148,59	89,47	238,06	116,87	- 11,38	343,55
2002 1.Vj	226,71	79,34	147,37	91,06	238,43	115,12	- 11,14	342,41
2.Vj	226,62	79,32	147,30	91,45	238,75	119,28	- 11,87	346,16
3.Vj	227,38	79,17	148,21	93,22	241,43	119,48	- 10,54	350,37
4.Vj	227,72	79,14	148,58	92,95	241,53	118,17	- 10,11	349,59
2003 1.Vj	226,73	80,42	146,31	93,78	240,09	122,81	- 9,42	353,48
2.Vj	226,45	80,65	145,80	94,44	240,24	121,70	- 7,56	354,38
3.Vj	227,35	79,93	147,42	95,00	242,42	122,46	- 9,53	355,35
4.Vj	227,15	79,18	147,97	95,80	243,77	119,30	- 8,56	354,51
2004 1.Vj	228,52	79,05	149,47	95,37	244,84	124,23	- 9,67	359,40
2.Vj	228,53	77,93	150,60	94,64	245,24	122,80	- 8,00	360,04
3.Vj	227,59	77,60	149,99	94,31	244,30	126,58	- 9,72	361,16
4.Vj	227,32	77,09	150,23	95,00	245,23	130,11	- 8,55	366,79
2005 1.Vj	228,13	77,70	150,43	93,67	244,10	129,24	- 11,35	361,99
2.Vj	227,74	77,21	150,53	95,21	245,74	129,27	- 7,75	367,26
3.Vj	226,84	77,38	149,46	94,09	243,55	135,81	- 10,39	368,97
4.Vj	226,22	77,15	149,07	94,87	243,94	135,28	- 9,33	369,89
Veränderung gegenüber dem Vorquartal								
	in %					in Mrd. EUR		in %
2001 1.Vj	0,8	- 1,3	2,0	1,6	1,8	4,3	0,33	2,9
2.Vj	0,1	- 0,2	0,3	0,9	0,5	1,9	- 0,21	1,0
3.Vj	0,0	- 0,3	0,1	0,8	0,4	- 0,0	0,26	0,3
4.Vj	0,7	0,6	0,8	0,7	0,7	- 3,7	0,88	- 0,5
2002 1.Vj	- 0,0	1,4	- 0,8	1,8	0,2	- 1,5	0,24	- 0,3
2.Vj	- 0,0	- 0,0	- 0,0	0,4	0,1	3,6	- 0,73	1,1
3.Vj	0,3	- 0,2	0,6	1,9	1,1	0,2	1,33	1,2
4.Vj	0,1	- 0,0	0,2	- 0,3	0,0	- 1,1	0,43	- 0,2
2003 1.Vj	- 0,4	1,6	- 1,5	0,9	- 0,6	3,9	0,69	1,1
2.Vj	- 0,1	0,3	- 0,3	0,7	0,1	- 0,9	1,86	0,3
3.Vj	0,4	- 0,9	1,1	0,6	0,9	0,6	- 1,97	0,3
4.Vj	- 0,1	- 0,9	0,4	0,8	0,6	- 2,6	0,97	- 0,2
2004 1.Vj	0,6	- 0,2	1,0	- 0,4	0,4	4,1	- 1,11	1,4
2.Vj	0,0	- 1,4	0,8	- 0,8	0,2	- 1,2	1,67	0,2
3.Vj	- 0,4	- 0,4	- 0,4	- 0,3	- 0,4	3,1	- 1,72	0,3
4.Vj	- 0,1	- 0,7	0,2	0,7	0,4	2,8	1,17	1,6
2005 1.Vj	0,4	0,8	0,1	- 1,4	- 0,5	- 0,7	- 2,80	- 1,3
2.Vj	- 0,2	- 0,6	0,1	1,6	0,7	0,0	3,60	1,5
3.Vj	- 0,4	0,2	- 0,7	- 1,2	- 0,9	5,1	- 2,64	0,5
4.Vj	- 0,3	- 0,3	- 0,3	0,8	0,2	- 0,4	1,06	0,2

*) Einschl. privater Organisationen ohne Erwerbszweck. – 1) Abzüglich Abgaben auf soziale Leistungen und verbrauchsnahe Steuern.

2.1.6 Bevölkerung und Erwerbstätigkeit

Saisonbereinigte Ergebnisse nach Census X-12-ARIMA

Vierteljahr	Bevölkerung (Einwohner)	Erwerbs- personen	Erwerbs- lose 1)	Erwerbstätige Inländer			Nachrichtlich	
				insgesamt	Arbeit- nehmer	Selbst- ständige 2)	Erwerbs- personen in % der Bevölkerung	Erwerbslose in % der Erwerbs- personen
	1	2	3	4	5	6	7	8
	1 000 Personen						%	
2001 1.Vj	82 268	42 034	2 825	39 209	35 241	3 968	51,1	6,7
2.Vj	82 318	42 097	2 850	39 247	35 257	3 989	51,1	6,8
3.Vj	82 363	42 101	2 922	39 179	35 190	3 989	51,1	6,9
4.Vj	82 410	42 220	3 020	39 200	35 210	3 989	51,2	7,2
2002 1.Vj	82 442	42 284	3 079	39 205	35 217	3 988	51,3	7,3
2.Vj	82 474	42 247	3 182	39 065	35 073	3 992	51,2	7,5
3.Vj	82 496	42 196	3 279	38 917	34 909	4 007	51,1	7,8
4.Vj	82 518	42 186	3 406	38 780	34 759	4 020	51,1	8,1
2003 1.Vj	82 521	42 276	3 570	38 706	34 673	4 033	51,2	8,4
2.Vj	82 522	42 294	3 680	38 614	34 562	4 051	51,3	8,7
3.Vj	82 521	42 354	3 743	38 611	34 528	4 084	51,3	8,8
4.Vj	82 517	42 440	3 844	38 596	34 477	4 119	51,4	9,1
2004 1.Vj	82 515	42 564	3 865	38 699	34 545	4 153	51,6	9,1
2.Vj	82 507	42 691	3 909	38 782	34 589	4 194	51,7	9,2
3.Vj	82 497	42 796	3 983	38 813	34 575	4 237	51,9	9,3
4.Vj	82 485	42 802	3 978	38 824	34 542	4 282	51,9	9,3
2005 1.Vj	82 481	42 723	4 011	38 712	34 384	4 327	51,8	9,4
2.Vj	82 474	42 630	3 970	38 660	34 309	4 350	51,7	9,3
3.Vj	82 463	42 400	3 761	38 639	34 278	4 362	51,4	8,9
4.Vj	82 437	42 468	3 806	38 662	34 288	4 375	51,5	9,0
	Veränderung gegenüber dem Vorquartal in %							
2001 1.Vj	0,1	- 0,0	0,5	- 0,1	- 0,1	0,6	X	X
2.Vj	0,1	0,1	0,9	0,1	0,0	0,5	X	X
3.Vj	0,1	0,0	2,5	- 0,2	- 0,2	0,0	X	X
4.Vj	0,1	0,3	3,4	0,1	0,1	0,0	X	X
2002 1.Vj	0,0	0,2	2,0	0,0	0,0	- 0,0	X	X
2.Vj	0,0	- 0,1	3,3	- 0,4	- 0,4	0,1	X	X
3.Vj	0,0	- 0,1	3,0	- 0,4	- 0,5	0,4	X	X
4.Vj	0,0	- 0,0	3,9	- 0,4	- 0,4	0,3	X	X
2003 1.Vj	0,0	0,2	4,8	- 0,2	- 0,2	0,3	X	X
2.Vj	0,0	0,0	3,1	- 0,2	- 0,3	0,4	X	X
3.Vj	- 0,0	0,1	1,7	- 0,0	- 0,1	0,8	X	X
4.Vj	- 0,0	0,2	2,7	- 0,0	- 0,1	0,9	X	X
2004 1.Vj	- 0,0	0,3	0,5	0,3	0,2	0,8	X	X
2.Vj	- 0,0	0,3	1,1	0,2	0,1	1,0	X	X
3.Vj	- 0,0	0,2	1,9	0,1	- 0,0	1,0	X	X
4.Vj	- 0,0	0,0	- 0,1	0,0	- 0,1	1,1	X	X
2005 1.Vj	- 0,0	- 0,2	0,8	- 0,3	- 0,5	1,1	X	X
2.Vj	- 0,0	- 0,2	- 1,0	- 0,1	- 0,2	0,5	X	X
3.Vj	- 0,0	- 0,5	- 5,3	- 0,1	- 0,1	0,3	X	X
4.Vj	- 0,0	0,2	1,2	0,1	0,0	0,3	X	X

1) Abgrenzung der Erwerbslosen nach den Definitionen der Internationalen Arbeitsorganisation (ILO). – 2) Einschl. mithelfende Familienangehörige.

2.1.7 Erwerbstätige, Arbeitnehmer und geleistete Arbeitsstunden im Inland *)

Saison- und kalenderbereinigte Ergebnisse nach Census X-12-ARIMA

Vierteljahr	Erwerbstätige	Geleistete Arbeitsstunden		Arbeitnehmer	Geleistete Arbeitsstunden		
		der Erwerbs- tätigen	je Erwerbs- tätigen		der Arbeit- nehmer	je Arbeit- nehmer	
		1	2		3	4	5
	1 000 Personen	Mill. Stunden	Stunden	1 000 Personen	Mill. Stunden	Stunden	
2001	1.Vj	39 325	14 329	364	35 357	12 149	344
	2.Vj	39 357	14 340	364	35 368	12 145	343
	3.Vj	39 282	14 314	364	35 293	12 126	344
	4.Vj	39 300	14 265	363	35 311	12 077	342
2002	1.Vj	39 305	14 155	360	35 317	12 014	340
	2.Vj	39 181	14 145	361	35 189	12 003	341
	3.Vj	39 019	14 118	362	35 012	11 966	342
	4.Vj	38 868	14 008	360	34 848	11 856	340
2003	1.Vj	38 791	13 966	360	34 758	11 818	340
	2.Vj	38 711	13 884	359	34 660	11 755	339
	3.Vj	38 702	13 869	358	34 618	11 715	338
	4.Vj	38 685	13 889	359	34 566	11 732	339
2004	1.Vj	38 786	13 991	361	34 633	11 750	339
	2.Vj	38 877	13 909	358	34 683	11 711	338
	3.Vj	38 897	13 911	358	34 660	11 679	337
	4.Vj	38 907	13 929	358	34 625	11 689	338
2005	1.Vj	38 795	13 885	358	34 468	11 605	337
	2.Vj	38 755	13 876	358	34 405	11 584	337
	3.Vj	38 784	13 879	358	34 422	11 583	337
	4.Vj	38 779	13 933	359	34 404	11 641	338
Veränderung gegenüber dem Vorquartal in %							
2001	1.Vj	− 0,0	− 0,3	− 0,3	− 0,1	− 0,3	0,0
	2.Vj	0,1	0,1	0,0	0,0	− 0,0	− 0,3
	3.Vj	− 0,2	− 0,2	0,0	− 0,2	− 0,2	0,3
	4.Vj	0,0	− 0,3	− 0,3	0,1	− 0,4	− 0,6
2002	1.Vj	0,0	− 0,8	− 0,8	0,0	− 0,5	− 0,6
	2.Vj	− 0,3	− 0,1	0,3	− 0,4	− 0,1	0,3
	3.Vj	− 0,4	− 0,2	0,3	− 0,5	− 0,3	0,3
	4.Vj	− 0,4	− 0,8	− 0,6	− 0,5	− 0,9	− 0,6
2003	1.Vj	− 0,2	− 0,3	0,0	− 0,3	− 0,3	0,0
	2.Vj	− 0,2	− 0,6	− 0,3	− 0,3	− 0,5	− 0,3
	3.Vj	− 0,0	− 0,1	− 0,3	− 0,1	− 0,3	− 0,3
	4.Vj	− 0,0	0,1	0,3	− 0,2	0,1	0,3
2004	1.Vj	0,3	0,7	0,6	0,2	0,2	0,0
	2.Vj	0,2	− 0,6	− 0,8	0,1	− 0,3	− 0,3
	3.Vj	0,1	0,0	0,0	− 0,1	− 0,3	− 0,3
	4.Vj	0,0	0,1	0,0	− 0,1	0,1	0,3
2005	1.Vj	− 0,3	− 0,3	0,0	− 0,5	− 0,7	− 0,3
	2.Vj	− 0,1	− 0,1	0,0	− 0,2	− 0,2	0,0
	3.Vj	0,1	0,0	0,0	0,0	− 0,0	0,0
	4.Vj	− 0,0	0,4	0,3	− 0,1	0,5	0,3

*) Quelle für Arbeitsstunden: Institut für Arbeitsmarkt- und Berufsforschung (IAB) der Bundesagentur für Arbeit (BA), Nürnberg.

2.1.8 Arbeitsproduktivität, Lohnkosten, Verdienst und Lohnstückkosten *)

Saison- und kalenderbereinigte Ergebnisse nach Census X-12-ARIMA

Vierteljahr	Arbeitsproduktivität 1)		Lohnkosten 2)		Verdienst 3)		Lohnstückkosten 4)	
	je Erwerbs- tätigen	je Erwerbs- tätigen- stunde	je Arbeitnehmer monatlich	je Arbeitnehmer- stunde	je Arbeitnehmer monatlich	je Arbeitnehmer- stunde	Personen- konzept	Stunden- konzept
	1	2	3	4	5	6	7	8
	Index (2000 = 100)		EUR				Index (2000 = 100)	
2001 1.Vj	100,85	101,67	2 634	23,00	2 121	18,52	100,39	100,19
2.Vj	100,88	101,69	2 640	23,06	2 124	18,56	100,56	100,44
3.Vj	100,91	101,72	2 647	23,12	2 130	18,60	100,83	100,67
4.Vj	101,06	102,27	2 666	23,39	2 146	18,82	101,40	101,30
2002 1.Vj	100,71	102,72	2 660	23,46	2 140	18,87	101,51	101,16
2.Vj	101,17	102,93	2 670	23,48	2 149	18,90	101,41	101,04
3.Vj	102,11	103,66	2 696	23,66	2 168	19,03	101,46	101,12
4.Vj	102,40	104,36	2 709	23,88	2 181	19,23	101,65	101,37
2003 1.Vj	101,99	104,06	2 710	23,91	2 174	19,18	102,12	101,78
2.Vj	102,04	104,50	2 717	24,03	2 180	19,28	102,32	101,85
3.Vj	102,40	104,97	2 734	24,24	2 192	19,43	102,62	102,27
4.Vj	103,06	105,45	2 730	24,13	2 192	19,37	101,80	101,36
2004 1.Vj	103,25	105,15	2 739	24,22	2 200	19,45	101,96	102,04
2.Vj	103,18	105,94	2 733	24,28	2 199	19,53	101,78	101,51
3.Vj	103,05	105,85	2 726	24,27	2 191	19,51	101,67	101,56
4.Vj	102,94	105,62	2 724	24,20	2 188	19,44	101,69	101,51
2005 1.Vj	103,85	106,60	2 742	24,43	2 206	19,66	101,46	101,51
2.Vj	104,28	106,99	2 744	24,45	2 210	19,69	101,13	101,22
3.Vj	104,85	107,64	2 734	24,37	2 202	19,63	100,21	100,30
4.Vj	104,88	107,22	2 723	24,14	2 191	19,43	99,77	99,74
Veränderung gegenüber dem Vorquartal in %								
2001 1.Vj	1,0	1,3	0,5	0,7	0,7	0,9	- 0,5	- 0,6
2.Vj	0,0	0,0	0,2	0,3	0,1	0,2	0,2	0,2
3.Vj	0,0	0,0	0,3	0,3	0,3	0,2	0,3	0,2
4.Vj	0,1	0,5	0,7	1,2	0,8	1,2	0,6	0,6
2002 1.Vj	- 0,3	0,4	- 0,2	0,3	- 0,3	0,3	0,1	- 0,1
2.Vj	0,5	0,2	0,4	0,1	0,4	0,2	- 0,1	- 0,1
3.Vj	0,9	0,7	1,0	0,8	0,9	0,7	0,0	0,1
4.Vj	0,3	0,7	0,5	0,9	0,6	1,1	0,2	0,2
2003 1.Vj	- 0,4	- 0,3	0,0	0,1	- 0,3	- 0,3	0,5	0,4
2.Vj	0,0	0,4	0,3	0,5	0,3	0,5	0,2	0,1
3.Vj	0,4	0,4	0,6	0,9	0,6	0,8	0,3	0,4
4.Vj	0,6	0,5	- 0,1	- 0,5	0,0	- 0,3	- 0,8	- 0,9
2004 1.Vj	0,2	- 0,3	0,3	0,4	0,4	0,4	0,2	0,7
2.Vj	- 0,1	0,8	- 0,2	0,2	- 0,0	0,4	- 0,2	- 0,5
3.Vj	- 0,1	- 0,1	- 0,3	- 0,0	- 0,4	- 0,1	- 0,1	0,0
4.Vj	- 0,1	- 0,2	- 0,1	- 0,3	- 0,1	- 0,4	0,0	- 0,0
2005 1.Vj	0,9	0,9	0,7	1,0	0,8	1,1	- 0,2	0,0
2.Vj	0,4	0,4	0,1	0,1	0,2	0,2	- 0,3	- 0,3
3.Vj	0,5	0,6	- 0,4	- 0,3	- 0,4	- 0,3	- 0,9	- 0,9
4.Vj	0,0	- 0,4	- 0,4	- 0,9	- 0,5	- 1,0	- 0,4	- 0,6

*) Quelle für Arbeitsstunden: Institut für Arbeitsmarkt- und Berufsforschung (IAB) der Bundesagentur für Arbeit (BA), Nürnberg.

1) Bruttoinlandsprodukt (preisbereinigt, Kettenindex 2000=100) je Erwerbstätigen bzw. je Erwerbstätigenstunde (jeweils umgerechnet auf Messzahlen 2000=100). – 2) Arbeitnehmerentgelt je Arbeitnehmer bzw. je Arbeitnehmerstunde. – 3) Bruttolöhne und -gehälter je Arbeitnehmer bzw. je Arbeitnehmerstunde. – 4) Lohnkosten (je Arbeitnehmer bzw. je Arbeitnehmerstunde, jeweils umgerechnet auf Messzahlen 2000=100) in Relation zur Arbeitsproduktivität (je Erwerbstätigen bzw. je Erwerbstätigenstunde).

2.2 Tabellen für Wirtschaftsbereiche

2.2.1 Bruttowertschöpfung in jeweiligen Preisen

Saison- und kalenderbereinigte Ergebnisse nach Census X-12-ARIMA

Vierteljahr	Insgesamt	Land- und Forstwirtschaft, Fischerei	Produzierendes Gewerbe ohne Baugewerbe		Baugewerbe	Handel, Gastgewerbe und Verkehr	Finanzierung, Vermietung und Unternehmensdienstleister	Öffentliche und private Dienstleister
			zusammen	darunter: Verarbeiten-des Gewerbe				
	1	2	3	4	5	6	7	8
	Mrd. EUR							
2001 1.Vj	473,11	6,49	120,09	110,72	23,23	85,83	130,59	106,88
2.Vj	474,70	6,54	118,75	108,95	22,73	86,90	132,27	107,51
3.Vj	476,46	6,49	119,09	109,23	22,99	87,38	132,12	108,39
4.Vj	482,83	6,41	116,94	106,82	22,66	87,73	139,20	109,89
2002 1.Vj	481,86	5,60	116,47	106,93	23,17	88,21	137,24	111,17
2.Vj	481,62	5,50	118,11	108,03	21,88	87,73	137,04	111,36
3.Vj	485,71	5,45	119,95	109,77	21,94	88,26	138,68	111,43
4.Vj	489,28	5,49	119,85	109,42	21,61	88,63	140,42	113,28
2003 1.Vj	484,37	5,43	119,62	109,39	20,99	86,74	139,87	111,72
2.Vj	485,36	5,35	118,27	107,42	21,25	87,20	141,68	111,61
3.Vj	490,13	5,31	118,85	107,90	21,31	88,09	143,37	113,20
4.Vj	492,33	5,30	121,58	110,75	21,31	88,38	143,30	112,46
2004 1.Vj	495,27	5,41	121,91	110,67	21,04	88,48	144,60	113,83
2.Vj	501,57	5,43	124,77	113,68	20,83	89,94	146,46	114,14
3.Vj	499,06	5,62	124,70	113,76	20,09	89,64	145,86	113,15
4.Vj	498,95	5,65	124,70	113,45	19,88	89,77	145,86	113,09
2005 1.Vj	504,57	4,37	128,42	117,32	19,16	91,03	147,91	113,68
2.Vj	506,13	4,49	129,80	118,28	19,27	90,94	148,17	113,46
3.Vj	506,30	4,51	130,80	119,31	19,70	91,99	146,64	112,66
4.Vj	506,65	4,48	132,57	121,13	19,61	90,36	147,22	112,41
	Veränderung gegenüber dem Vorquartal in %							
2001 1.Vj	1,4	8,2	1,5	2,0	− 0,9	0,7	2,9	0,4
2.Vj	0,3	0,8	− 1,1	− 1,6	− 2,2	1,2	1,3	0,6
3.Vj	0,4	− 0,8	0,3	0,3	1,1	0,6	− 0,1	0,8
4.Vj	1,3	− 1,2	− 1,8	− 2,2	− 1,4	0,4	5,4	1,4
2002 1.Vj	− 0,2	− 12,6	− 0,4	0,1	2,3	0,5	− 1,4	1,2
2.Vj	− 0,0	− 1,8	1,4	1,0	− 5,6	− 0,5	− 0,1	0,2
3.Vj	0,8	− 0,9	1,6	1,6	0,3	0,6	1,2	0,1
4.Vj	0,7	0,7	− 0,1	− 0,3	− 1,5	0,4	1,3	1,7
2003 1.Vj	− 1,0	− 1,1	− 0,2	− 0,0	− 2,9	− 2,1	− 0,4	− 1,4
2.Vj	0,2	− 1,5	− 1,1	− 1,8	1,2	0,5	1,3	− 0,1
3.Vj	1,0	− 0,7	0,5	0,4	0,3	1,0	1,2	1,4
4.Vj	0,4	− 0,2	2,3	2,6	0,0	0,3	− 0,0	− 0,7
2004 1.Vj	0,6	2,1	0,3	− 0,1	− 1,3	0,1	0,9	1,2
2.Vj	1,3	0,4	2,3	2,7	− 1,0	1,7	1,3	0,3
3.Vj	− 0,5	3,5	− 0,1	0,1	− 3,6	− 0,3	− 0,4	− 0,9
4.Vj	− 0,0	0,5	0,0	− 0,3	− 1,0	0,1	0,0	− 0,1
2005 1.Vj	1,1	− 22,7	3,0	3,4	− 3,6	1,4	1,4	0,5
2.Vj	0,3	2,7	1,1	0,8	0,6	− 0,1	0,2	− 0,2
3.Vj	0,0	0,4	0,8	0,9	2,2	1,2	− 1,0	− 0,7
4.Vj	0,1	− 0,7	1,4	1,5	− 0,5	− 1,8	0,4	− 0,2

2.2.2 Bruttowertschöpfung, preisbereinigt

Saison- und kalenderbereinigte Ergebnisse nach Census X-12-ARIMA

Vierteljahr	Insgesamt	Land- und Forstwirt- schaft, Fischerei	Produzierendes Gewerbe ohne Baugewerbe		Baugewerbe	Handel, Gastgewerbe und Verkehr	Finanzierung, Vermietung und Unter- nehmens- dienstleister	Öffentliche und private Dienstleister	
			zusammen	darunter: Verarbeiten- des Gewerbe					
1	2	3	4	5	6	7	8		
Kettenindex (2000 = 100)									
2001	1.Vj	101,59	103,21	103,32	104,21	96,11	102,22	102,16	99,69
	2.Vj	101,42	103,57	101,62	102,11	94,02	102,94	102,57	100,20
	3.Vj	101,60	103,77	101,06	101,43	94,24	103,19	103,24	100,54
	4.Vj	102,00	104,61	99,88	99,99	93,39	104,20	104,62	101,25
2002	1.Vj	101,81	97,20	99,04	99,50	94,94	103,79	104,30	102,12
	2.Vj	101,82	97,77	99,65	99,77	89,90	103,58	104,75	102,20
	3.Vj	102,16	97,17	100,43	100,61	89,58	103,97	104,89	102,48
	4.Vj	102,33	97,73	100,72	100,86	88,95	104,42	104,81	102,78
2003	1.Vj	101,76	99,55	100,94	101,25	86,44	101,98	105,07	102,10
	2.Vj	101,41	99,31	99,84	99,78	87,03	102,26	104,64	101,96
	3.Vj	102,00	99,55	100,53	100,67	87,02	103,07	105,43	102,15
	4.Vj	102,62	99,44	102,58	103,08	86,76	102,98	105,88	102,25
2004	1.Vj	102,99	111,91	102,97	103,15	86,11	102,72	106,31	102,65
	2.Vj	103,92	111,61	105,00	105,44	85,16	104,05	107,34	102,43
	3.Vj	103,56	112,66	104,70	105,25	82,96	103,93	106,91	102,24
	4.Vj	103,45	111,14	104,27	104,52	82,56	103,93	107,24	101,97
2005	1.Vj	104,27	104,90	105,94	106,55	79,66	105,13	108,65	102,00
	2.Vj	104,67	107,03	106,90	107,49	81,23	105,30	108,94	101,80
	3.Vj	105,04	108,22	107,88	108,72	82,05	106,06	108,73	101,76
	4.Vj	105,23	105,11	109,05	110,12	82,96	105,25	109,01	101,59
Veränderung gegenüber dem Vorquartal in %									
2001	1.Vj	1,0	2,6	1,7	2,3	- 1,3	1,4	1,8	- 0,5
	2.Vj	- 0,2	0,3	- 1,6	- 2,0	- 2,2	0,7	0,4	0,5
	3.Vj	0,2	0,2	- 0,6	- 0,7	0,2	0,2	0,7	0,3
	4.Vj	0,4	0,8	- 1,2	- 1,4	- 0,9	1,0	1,3	0,7
2002	1.Vj	- 0,2	- 7,1	- 0,8	- 0,5	1,7	- 0,4	- 0,3	0,9
	2.Vj	0,0	0,6	0,6	0,3	- 5,3	- 0,2	0,4	0,1
	3.Vj	0,3	- 0,6	0,8	0,8	- 0,4	0,4	0,1	0,3
	4.Vj	0,2	0,6	0,3	0,2	- 0,7	0,4	- 0,1	0,3
2003	1.Vj	- 0,6	1,9	0,2	0,4	- 2,8	- 2,3	0,2	- 0,7
	2.Vj	- 0,3	- 0,2	- 1,1	- 1,5	0,7	0,3	- 0,4	- 0,1
	3.Vj	0,6	0,2	0,7	0,9	- 0,0	0,8	0,8	0,2
	4.Vj	0,6	- 0,1	2,0	2,4	- 0,3	- 0,1	0,4	0,1
2004	1.Vj	0,4	12,5	0,4	0,1	- 0,7	- 0,3	0,4	0,4
	2.Vj	0,9	- 0,3	2,0	2,2	- 1,1	1,3	1,0	- 0,2
	3.Vj	- 0,3	0,9	- 0,3	- 0,2	- 2,6	- 0,1	- 0,4	- 0,2
	4.Vj	- 0,1	- 1,3	- 0,4	- 0,7	- 0,5	0,0	0,3	- 0,3
2005	1.Vj	0,8	- 5,6	1,6	1,9	- 3,5	1,2	1,3	0,0
	2.Vj	0,4	2,0	0,9	0,9	2,0	0,2	0,3	- 0,2
	3.Vj	0,4	1,1	0,9	1,1	1,0	0,7	- 0,2	- 0,0
	4.Vj	0,2	- 2,9	1,1	1,3	1,1	- 0,8	0,3	- 0,2

2.2.3 Arbeitnehmerentgelt

Saisonbereinigte Ergebnisse nach Census X-12-ARIMA

Vierteljahr		Insgesamt	Land- und Forstwirt- schaft, Fischerei	Produzierendes Gewerbe ohne Baugewerbe		Baugewerbe	Handel, Gastgewerbe und Verkehr	Finanzierung, Vermietung und Unter- nehmens- dienstleister	Öffentliche und private Dienstleister
				zusammen	darunter: Verarbeiten- des Gewerbe				
		1	2	3	4	5	6	7	8
Mrd. EUR									
2001	1.Vj	279,40	2,28	85,62	80,16	15,83	55,26	42,11	78,30
	2.Vj	280,07	2,24	85,57	80,00	15,48	55,62	42,79	78,37
	3.Vj	280,30	2,26	84,93	79,55	15,17	56,05	43,06	78,83
	4.Vj	282,46	2,24	85,02	79,61	15,09	56,19	43,39	80,53
2002	1.Vj	281,85	2,28	84,47	79,22	14,85	56,14	43,55	80,56
	2.Vj	281,83	2,28	84,70	79,51	14,66	55,98	43,61	80,60
	3.Vj	283,13	2,26	84,99	79,73	14,46	56,46	44,04	80,92
	4.Vj	283,16	2,22	84,26	79,02	14,17	56,00	44,19	82,32
2003	1.Vj	282,57	2,25	83,94	78,61	13,88	56,36	44,38	81,76
	2.Vj	282,47	2,25	84,12	78,82	14,11	56,28	44,40	81,31
	3.Vj	283,95	2,23	84,35	79,12	13,96	56,07	44,52	82,82
	4.Vj	283,08	2,21	84,01	78,72	13,77	55,92	45,09	82,08
2004	1.Vj	284,60	2,24	85,00	79,56	13,78	56,00	45,34	82,24
	2.Vj	284,32	2,24	84,51	79,13	13,57	56,08	45,46	82,46
	3.Vj	283,44	2,23	83,97	78,67	13,40	55,94	45,54	82,36
	4.Vj	282,91	2,17	84,30	78,97	13,08	55,90	45,39	82,07
2005	1.Vj	283,49	2,18	84,19	78,89	12,85	56,18	46,00	82,09
	2.Vj	283,22	2,16	84,03	78,67	12,70	56,09	46,18	82,06
	3.Vj	282,32	2,16	83,80	78,41	12,63	56,01	46,16	81,56
	4.Vj	281,02	2,13	83,47	78,13	12,40	55,73	45,95	81,34
Veränderung gegenüber dem Vorquartal in %									
2001	1.Vj	0,4	− 1,3	1,3	1,4	− 0,9	0,2	0,4	− 0,2
	2.Vj	0,2	− 1,8	− 0,1	− 0,2	− 2,2	0,7	1,6	0,1
	3.Vj	0,1	0,9	− 0,7	− 0,6	− 2,0	0,8	0,6	0,6
	4.Vj	0,8	− 0,9	0,1	0,1	− 0,5	0,2	0,8	2,2
2002	1.Vj	− 0,2	1,8	− 0,6	− 0,5	− 1,6	− 0,1	0,4	0,0
	2.Vj	− 0,0	0,0	0,3	0,4	− 1,3	− 0,3	0,1	0,0
	3.Vj	0,5	− 0,9	0,3	0,3	− 1,4	0,9	1,0	0,4
	4.Vj	0,0	− 1,8	− 0,9	− 0,9	− 2,0	− 0,8	0,3	1,7
2003	1.Vj	− 0,2	1,4	− 0,4	− 0,5	− 2,0	0,6	0,4	− 0,7
	2.Vj	− 0,0	0,0	0,2	0,3	1,7	− 0,1	0,0	− 0,6
	3.Vj	0,5	− 0,9	0,3	0,4	− 1,1	− 0,4	0,3	1,9
	4.Vj	− 0,3	− 0,9	− 0,4	− 0,5	− 1,4	− 0,3	1,3	− 0,9
2004	1.Vj	0,5	1,4	1,2	1,1	0,1	0,1	0,6	0,2
	2.Vj	− 0,1	0,0	− 0,6	− 0,5	− 1,5	0,1	0,3	0,3
	3.Vj	− 0,3	− 0,4	− 0,6	− 0,6	− 1,3	− 0,2	0,2	− 0,1
	4.Vj	− 0,2	− 2,7	0,4	0,4	− 2,4	− 0,1	− 0,3	− 0,4
2005	1.Vj	0,2	0,5	− 0,1	− 0,1	− 1,8	0,5	1,3	0,0
	2.Vj	− 0,1	− 0,9	− 0,2	− 0,3	− 1,2	− 0,2	0,4	− 0,0
	3.Vj	− 0,3	0,0	− 0,3	− 0,3	− 0,6	− 0,1	− 0,0	− 0,6
	4.Vj	− 0,5	− 1,4	− 0,4	− 0,4	− 1,8	− 0,5	− 0,5	− 0,3

2.2.4 Bruttolöhne und -gehälter

Saisonbereinigte Ergebnisse nach Census X-12-ARIMA

Vierteljahr	Insgesamt	Land- und Forstwirtschaft, Fischerei	Produzierendes Gewerbe ohne Baugewerbe		Baugewerbe	Handel, Gastgewerbe und Verkehr	Finanzierung, Vermietung und Unternehmensdienstleister	Öffentliche und private Dienstleister
			zusammen	darunter: Verarbeiten-des Gewerbe				
	1	2	3	4	5	6	7	8
Mrd. EUR								
2001 1.Vj	225,02	1,87	67,88	64,02	13,04	45,43	34,09	62,71
2.Vj	225,40	1,84	67,74	63,81	12,74	45,75	34,59	62,74
3.Vj	225,50	1,86	67,21	63,44	12,50	46,08	34,80	63,05
4.Vj	227,31	1,86	67,34	63,55	12,43	46,23	35,01	64,44
2002 1.Vj	226,73	1,87	66,98	63,09	12,23	46,26	35,02	64,37
2.Vj	226,90	1,88	67,21	63,40	12,08	46,18	35,08	64,47
3.Vj	227,68	1,86	67,47	63,59	11,91	46,52	35,40	64,52
4.Vj	228,03	1,84	66,99	63,14	11,68	46,32	35,52	65,68
2003 1.Vj	226,72	1,85	66,70	62,87	11,38	46,27	35,50	65,02
2.Vj	226,69	1,84	66,90	63,03	11,55	46,12	35,48	64,80
3.Vj	227,64	1,83	67,12	63,30	11,44	45,92	35,59	65,74
4.Vj	227,26	1,83	66,91	63,06	11,30	45,97	36,00	65,25
2004 1.Vj	228,55	1,83	67,69	63,75	11,30	45,92	36,34	65,47
2.Vj	228,76	1,84	67,39	63,46	11,13	46,04	36,51	65,85
3.Vj	227,84	1,82	67,02	63,12	11,01	45,93	36,60	65,46
4.Vj	227,25	1,81	67,16	63,27	10,73	45,99	36,29	65,27
2005 1.Vj	228,16	1,78	67,19	63,33	10,56	46,18	36,96	65,49
2.Vj	228,06	1,77	67,04	63,15	10,44	46,11	37,17	65,53
3.Vj	227,44	1,76	67,09	63,09	10,39	46,08	37,22	64,90
4.Vj	226,12	1,78	66,62	62,67	10,19	45,93	36,83	64,77
Veränderung gegenüber dem Vorquartal in %								
2001 1.Vj	0,6	− 2,1	1,7	1,8	− 0,8	0,2	1,1	− 0,1
2.Vj	0,2	− 1,6	− 0,2	− 0,3	− 2,3	0,7	1,5	0,0
3.Vj	0,0	1,1	− 0,8	− 0,6	− 1,9	0,7	0,6	0,5
4.Vj	0,8	0,0	0,2	0,2	− 0,6	0,3	0,6	2,2
2002 1.Vj	− 0,3	0,5	− 0,5	− 0,7	− 1,6	0,1	0,0	− 0,1
2.Vj	0,1	0,5	0,3	0,5	− 1,2	− 0,2	0,2	0,2
3.Vj	0,3	− 1,1	0,4	0,3	− 1,4	0,7	0,9	0,1
4.Vj	0,2	− 1,1	− 0,7	− 0,7	− 1,9	− 0,4	0,3	1,8
2003 1.Vj	− 0,6	0,5	− 0,4	− 0,4	− 2,6	− 0,1	− 0,1	− 1,0
2.Vj	− 0,0	− 0,5	0,3	0,3	1,5	− 0,3	− 0,1	− 0,3
3.Vj	0,4	− 0,5	0,3	0,4	− 1,0	− 0,4	0,3	1,5
4.Vj	− 0,2	0,0	− 0,3	− 0,4	− 1,2	0,1	1,2	− 0,7
2004 1.Vj	0,6	0,0	1,2	1,1	0,0	− 0,1	0,9	0,3
2.Vj	0,1	0,5	− 0,4	− 0,5	− 1,5	0,3	0,5	0,6
3.Vj	− 0,4	− 1,1	− 0,5	− 0,5	− 1,1	− 0,2	0,2	− 0,6
4.Vj	− 0,3	− 0,5	0,2	0,2	− 2,5	0,1	− 0,8	− 0,3
2005 1.Vj	0,4	− 1,7	0,0	0,1	− 1,6	0,4	1,8	0,3
2.Vj	− 0,0	− 0,6	− 0,2	− 0,3	− 1,1	− 0,2	0,6	0,1
3.Vj	− 0,3	− 0,6	0,1	− 0,1	− 0,5	− 0,1	0,1	− 1,0
4.Vj	− 0,6	1,1	− 0,7	− 0,7	− 1,9	− 0,3	− 1,0	− 0,2

2.2.5 Erwerbstätige

Saisonbereinigte Ergebnisse nach Census X-12-ARIMA

Vierteljahr	Insgesamt	Land- und Forstwirtschaft, Fischerei	Produzierendes Gewerbe ohne Baugewerbe		Baugewerbe	Handel, Gastgewerbe und Verkehr	Finanzierung, Vermietung und Unternehmensdienstleister	Öffentliche und private Dienstleister
			zusammen	darunter: Verarbeiten-des Gewerbe				
	1	2	3	4	5	6	7	8
	1000 Personen							
2001 1.Vj	39 325	934	8 581	8 172	2 676	9 857	5 933	11 326
2.Vj	39 357	928	8 572	8 167	2 614	9 898	5 978	11 372
3.Vj	39 282	922	8 527	8 125	2 570	9 887	6 004	11 379
4.Vj	39 300	918	8 491	8 091	2 534	9 897	6 027	11 435
2002 1.Vj	39 305	916	8 449	8 047	2 504	9 902	6 047	11 469
2.Vj	39 181	908	8 392	7 996	2 465	9 872	6 058	11 484
3.Vj	39 019	899	8 326	7 929	2 417	9 814	6 060	11 511
4.Vj	38 868	893	8 256	7 860	2 377	9 750	6 065	11 534
2003 1.Vj	38 791	887	8 202	7 809	2 350	9 726	6 090	11 529
2.Vj	38 711	883	8 154	7 764	2 333	9 704	6 101	11 522
3.Vj	38 702	879	8 116	7 730	2 314	9 720	6 142	11 530
4.Vj	38 685	876	8 079	7 694	2 292	9 713	6 175	11 557
2004 1.Vj	38 786	876	8 049	7 660	2 277	9 746	6 239	11 600
2.Vj	38 877	877	8 033	7 646	2 267	9 791	6 293	11 604
3.Vj	38 897	873	8 011	7 626	2 242	9 810	6 334	11 631
4.Vj	38 907	869	7 979	7 593	2 213	9 811	6 369	11 676
2005 1.Vj	38 795	859	7 929	7 550	2 177	9 769	6 379	11 690
2.Vj	38 755	854	7 889	7 511	2 148	9 733	6 395	11 714
3.Vj	38 784	851	7 864	7 488	2 138	9 735	6 423	11 779
4.Vj	38 779	848	7 844	7 466	2 118	9 709	6 443	11 826
	Veränderung gegenüber dem Vorquartal in %							
2001 1.Vj	− 0,0	0,1	0,2	0,3	− 0,9	− 0,4	0,5	− 0,1
2.Vj	0,1	− 0,6	− 0,1	− 0,1	− 2,3	0,4	0,8	0,4
3.Vj	− 0,2	− 0,6	− 0,5	− 0,5	− 1,7	− 0,1	0,4	0,1
4.Vj	0,0	− 0,4	− 0,4	− 0,4	− 1,4	0,1	0,4	0,5
2002 1.Vj	0,0	− 0,2	− 0,5	− 0,5	− 1,2	0,1	0,3	0,3
2.Vj	− 0,3	− 0,9	− 0,7	− 0,6	− 1,6	− 0,3	0,2	0,1
3.Vj	− 0,4	− 1,0	− 0,8	− 0,8	− 1,9	− 0,6	0,0	0,2
4.Vj	− 0,4	− 0,7	− 0,8	− 0,9	− 1,7	− 0,7	0,1	0,2
2003 1.Vj	− 0,2	− 0,7	− 0,7	− 0,6	− 1,1	− 0,2	0,4	− 0,0
2.Vj	− 0,2	− 0,5	− 0,6	− 0,6	− 0,7	− 0,2	0,2	− 0,1
3.Vj	− 0,0	− 0,5	− 0,5	− 0,4	− 0,8	0,2	0,7	0,1
4.Vj	− 0,0	− 0,3	− 0,5	− 0,5	− 1,0	− 0,1	0,5	0,2
2004 1.Vj	0,3	0,0	− 0,4	− 0,4	− 0,7	0,3	1,0	0,4
2.Vj	0,2	0,1	− 0,2	− 0,2	− 0,4	0,5	0,9	0,0
3.Vj	0,1	− 0,5	− 0,3	− 0,3	− 1,1	0,2	0,7	0,2
4.Vj	0,0	− 0,5	− 0,4	− 0,4	− 1,3	0,0	0,6	0,4
2005 1.Vj	− 0,3	− 1,2	− 0,6	− 0,6	− 1,6	− 0,4	0,2	0,1
2.Vj	− 0,1	− 0,6	− 0,5	− 0,5	− 1,3	− 0,4	0,3	0,2
3.Vj	0,1	− 0,4	− 0,3	− 0,3	− 0,5	0,0	0,4	0,6
4.Vj	− 0,0	− 0,4	− 0,3	− 0,3	− 0,9	− 0,3	0,3	0,4

2.2.6 Arbeitnehmer

Saisonbereinigte Ergebnisse nach Census X-12-ARIMA

Vierteljahr	Insgesamt	Land- und Forstwirtschaft, Fischerei	Produzierendes Gewerbe ohne Baugewerbe		Baugewerbe	Handel, Gastgewerbe und Verkehr	Finanzierung, Vermietung und Unter- nehmens- dienstleister	Öffentliche und private Dienstleister
			zusammen	darunter: Verarbeiten- des Gewerbe				
	1	2	3	4	5	6	7	8
	1000 Personen							
2001 1.Vj	35 357	467	8 266	7 859	2 266	8 609	5 195	10 536
2.Vj	35 368	460	8 259	7 853	2 200	8 645	5 238	10 571
3.Vj	35 293	457	8 214	7 814	2 159	8 643	5 252	10 575
4.Vj	35 311	458	8 181	7 782	2 122	8 660	5 264	10 628
2002 1.Vj	35 317	459	8 140	7 739	2 093	8 675	5 276	10 659
2.Vj	35 189	456	8 086	7 689	2 054	8 646	5 274	10 668
3.Vj	35 012	451	8 018	7 622	2 006	8 591	5 265	10 690
4.Vj	34 848	450	7 947	7 552	1 965	8 528	5 259	10 706
2003 1.Vj	34 758	448	7 895	7 503	1 935	8 506	5 275	10 692
2.Vj	34 660	449	7 847	7 458	1 918	8 485	5 272	10 676
3.Vj	34 618	450	7 808	7 423	1 901	8 500	5 293	10 669
4.Vj	34 566	451	7 769	7 385	1 879	8 489	5 307	10 679
2004 1.Vj	34 633	457	7 737	7 349	1 864	8 522	5 347	10 707
2.Vj	34 683	459	7 719	7 334	1 854	8 562	5 378	10 695
3.Vj	34 660	458	7 696	7 311	1 831	8 573	5 400	10 706
4.Vj	34 625	455	7 661	7 277	1 802	8 567	5 413	10 735
2005 1.Vj	34 468	447	7 610	7 231	1 762	8 521	5 402	10 736
2.Vj	34 405	444	7 569	7 192	1 736	8 485	5 400	10 748
3.Vj	34 422	445	7 545	7 169	1 729	8 494	5 417	10 796
4.Vj	34 404	443	7 524	7 148	1 710	8 473	5 425	10 832
	Veränderung gegenüber dem Vorquartal in %							
2001 1.Vj	− 0,1	0,2	0,2	0,2	− 1,3	− 0,5	0,5	− 0,2
2.Vj	0,0	− 1,5	− 0,1	− 0,1	− 2,9	0,4	0,8	0,3
3.Vj	− 0,2	− 0,7	− 0,5	− 0,5	− 1,9	− 0,0	0,3	0,0
4.Vj	0,1	0,2	− 0,4	− 0,4	− 1,7	0,2	0,2	0,5
2002 1.Vj	0,0	0,2	− 0,5	− 0,6	− 1,4	0,2	0,2	0,3
2.Vj	− 0,4	− 0,7	− 0,7	− 0,6	− 1,9	− 0,3	− 0,0	0,1
3.Vj	− 0,5	− 1,1	− 0,8	− 0,9	− 2,3	− 0,6	− 0,2	0,2
4.Vj	− 0,5	− 0,2	− 0,9	− 0,9	− 2,0	− 0,7	− 0,1	0,1
2003 1.Vj	− 0,3	− 0,4	− 0,7	− 0,6	− 1,5	− 0,3	0,3	− 0,1
2.Vj	− 0,3	0,2	− 0,6	− 0,6	− 0,9	− 0,2	− 0,1	− 0,1
3.Vj	− 0,1	0,2	− 0,5	− 0,5	− 0,9	0,2	0,4	− 0,1
4.Vj	− 0,2	0,2	− 0,5	− 0,5	− 1,2	− 0,1	0,3	0,1
2004 1.Vj	0,2	1,3	− 0,4	− 0,5	− 0,8	0,4	0,8	0,3
2.Vj	0,1	0,4	− 0,2	− 0,2	− 0,5	0,5	0,6	− 0,1
3.Vj	− 0,1	− 0,2	− 0,3	− 0,3	− 1,2	0,1	0,4	0,1
4.Vj	− 0,1	− 0,7	− 0,5	− 0,5	− 1,6	− 0,1	0,2	0,3
2005 1.Vj	− 0,5	− 1,8	− 0,7	− 0,6	− 2,2	− 0,5	− 0,2	0,0
2.Vj	− 0,2	− 0,7	− 0,5	− 0,5	− 1,5	− 0,4	− 0,0	0,1
3.Vj	0,0	0,2	− 0,3	− 0,3	− 0,4	0,1	0,3	0,4
4.Vj	− 0,1	− 0,4	− 0,3	− 0,3	− 1,1	− 0,2	0,1	0,3

2.2.7 Geleistete Arbeitsstunden der Erwerbstätigen *)

Saison- und kalenderbereinigte Ergebnisse nach Census X-12-ARIMA

Vierteljahr		Insgesamt	Land- und Forstwirt- schaft, Fischerei	Produzierendes Gewerbe ohne Baugewerbe		Baugewerbe	Handel, Gastgewerbe und Verkehr	Finanzierung, Vermietung und Unter- nehmens- dienstleister	Öffentliche und private Dienstleister
				zusammen	darunter: Verarbeiten- des Gewerbe				
		1	2	3	4	5	6	7	8
Mill. Stunden									
2001	1.Vj	14 329	434	3 175	3 016	1 091	3 623	2 163	3 844
	2.Vj	14 340	433	3 163	3 007	1 065	3 629	2 183	3 858
	3.Vj	14 314	430	3 143	2 989	1 051	3 631	2 190	3 870
	4.Vj	14 265	429	3 110	2 958	1 038	3 621	2 191	3 879
2002	1.Vj	14 155	416	3 082	2 928	1 015	3 582	2 191	3 870
	2.Vj	14 145	413	3 072	2 920	1 001	3 572	2 200	3 884
	3.Vj	14 118	409	3 054	2 902	980	3 560	2 204	3 909
	4.Vj	14 008	406	3 018	2 866	963	3 519	2 200	3 906
2003	1.Vj	13 966	401	2 998	2 847	946	3 508	2 203	3 908
	2.Vj	13 884	396	2 969	2 820	947	3 479	2 200	3 901
	3.Vj	13 869	393	2 955	2 808	933	3 470	2 212	3 902
	4.Vj	13 889	391	2 955	2 808	925	3 472	2 230	3 918
2004	1.Vj	13 991	395	2 958	2 810	932	3 496	2 240	3 963
	2.Vj	13 909	389	2 936	2 789	916	3 483	2 245	3 946
	3.Vj	13 911	388	2 924	2 778	899	3 481	2 259	3 953
	4.Vj	13 929	386	2 923	2 777	893	3 489	2 277	3 965
2005	1.Vj	13 885	383	2 898	2 754	877	3 479	2 288	3 952
	2.Vj	13 876	383	2 891	2 747	877	3 473	2 301	3 957
	3.Vj	13 879	379	2 870	2 728	861	3 463	2 315	3 980
	4.Vj	13 933	379	2 886	2 743	863	3 471	2 335	4 006
Veränderung gegenüber dem Vorquartal in %									
2001	1.Vj	− 0,3	− 1,4	− 0,2	− 0,2	− 1,8	− 0,5	0,6	− 0,2
	2.Vj	0,1	− 0,4	− 0,4	− 0,3	− 2,5	0,1	0,9	0,4
	3.Vj	− 0,2	− 0,5	− 0,6	− 0,6	− 1,3	0,1	0,3	0,3
	4.Vj	− 0,3	− 0,4	− 1,0	− 1,0	− 1,2	− 0,3	0,0	0,2
2002	1.Vj	− 0,8	− 2,9	− 0,9	− 1,0	− 2,3	− 1,1	0,0	− 0,2
	2.Vj	− 0,1	− 0,7	− 0,3	− 0,3	− 1,3	− 0,3	0,4	0,4
	3.Vj	− 0,2	− 0,9	− 0,6	− 0,6	− 2,1	− 0,3	0,2	0,6
	4.Vj	− 0,8	− 0,9	− 1,2	− 1,2	− 1,8	− 1,1	− 0,2	− 0,1
2003	1.Vj	− 0,3	− 1,0	− 0,7	− 0,6	− 1,8	− 0,3	0,2	0,1
	2.Vj	− 0,6	− 1,3	− 0,9	− 1,0	0,1	− 0,8	− 0,2	− 0,2
	3.Vj	− 0,1	− 0,7	− 0,5	− 0,4	− 1,4	− 0,3	0,6	0,0
	4.Vj	0,1	− 0,6	− 0,0	− 0,0	− 0,9	0,0	0,8	0,4
2004	1.Vj	0,7	0,9	0,1	0,1	0,7	0,7	0,5	1,1
	2.Vj	− 0,6	− 1,4	− 0,8	− 0,8	− 1,7	− 0,4	0,2	− 0,4
	3.Vj	0,0	− 0,3	− 0,4	− 0,4	− 1,8	− 0,1	0,7	0,2
	4.Vj	0,1	− 0,4	− 0,0	− 0,0	− 0,7	0,2	0,8	0,3
2005	1.Vj	− 0,3	− 0,9	− 0,8	− 0,8	− 1,8	− 0,3	0,5	− 0,3
	2.Vj	− 0,1	− 0,1	− 0,2	− 0,2	− 0,1	− 0,2	0,6	0,1
	3.Vj	0,0	− 0,8	− 0,7	− 0,7	− 1,8	− 0,3	0,6	0,6
	4.Vj	0,4	− 0,0	0,6	0,5	0,3	0,2	0,9	0,7

*) Quelle für Arbeitsstunden: Institut für Arbeitsmarkt- und Berufsforschung (IAB) der Bundesagentur für Arbeit (BA), Nürnberg.

2.2.8 Geleistete Arbeitsstunden der Arbeitnehmer *)

Saison- und kalenderbereinigte Ergebnisse nach Census X-12-ARIMA

Vierteljahr	Insgesamt	Land- und Forstwirtschaft, Fischerei	Produzierendes Gewerbe ohne Baugewerbe		Baugewerbe	Handel, Gastgewerbe und Verkehr	Finanzierung, Vermietung und Unternehmensdienstleister	Öffentliche und private Dienstleister
			zusammen	darunter: Verarbeiten-des Gewerbe				
1	2	3	4	5	6	7	8	
	Mill. Stunden							
2001 1.Vj	12 149	175	2 999	2 842	861	2 878	1 791	3 446
2.Vj	12 145	173	2 988	2 832	834	2 884	1 808	3 457
3.Vj	12 126	172	2 968	2 815	820	2 888	1 811	3 466
4.Vj	12 077	172	2 936	2 785	806	2 882	1 807	3 473
2002 1.Vj	12 014	170	2 911	2 759	788	2 863	1 810	3 470
2.Vj	12 003	170	2 903	2 752	775	2 858	1 813	3 483
3.Vj	11 966	168	2 884	2 732	752	2 845	1 812	3 504
4.Vj	11 856	166	2 847	2 696	734	2 806	1 802	3 499
2003 1.Vj	11 818	165	2 830	2 681	719	2 799	1 804	3 499
2.Vj	11 755	164	2 803	2 655	720	2 777	1 798	3 493
3.Vj	11 715	164	2 788	2 641	708	2 770	1 800	3 486
4.Vj	11 732	164	2 786	2 640	701	2 772	1 811	3 497
2004 1.Vj	11 750	164	2 786	2 639	703	2 776	1 798	3 522
2.Vj	11 711	165	2 767	2 620	691	2 777	1 803	3 508
3.Vj	11 679	164	2 754	2 608	675	2 771	1 807	3 507
4.Vj	11 689	163	2 752	2 606	670	2 776	1 815	3 513
2005 1.Vj	11 605	160	2 726	2 582	654	2 760	1 814	3 491
2.Vj	11 584	159	2 718	2 574	652	2 751	1 818	3 487
3.Vj	11 583	159	2 699	2 557	639	2 752	1 827	3 507
4.Vj	11 641	159	2 714	2 571	641	2 761	1 841	3 525
	Veränderung gegenüber dem Vorquartal in %							
2001 1.Vj	− 0,3	− 1,1	− 0,1	− 0,1	− 2,0	− 0,4	0,9	− 0,3
2.Vj	− 0,0	− 1,1	− 0,4	− 0,3	− 3,1	0,2	1,0	0,3
3.Vj	− 0,2	− 0,5	− 0,7	− 0,6	− 1,7	0,2	0,2	0,3
4.Vj	− 0,4	− 0,3	− 1,1	− 1,1	− 1,7	− 0,2	− 0,2	0,2
2002 1.Vj	− 0,5	− 0,8	− 0,8	− 0,9	− 2,3	− 0,7	0,2	− 0,1
2.Vj	− 0,1	− 0,3	− 0,3	− 0,3	− 1,6	− 0,2	0,1	0,4
3.Vj	− 0,3	− 1,0	− 0,7	− 0,7	− 3,0	− 0,5	− 0,0	0,6
4.Vj	− 0,9	− 1,0	− 1,3	− 1,3	− 2,4	− 1,3	− 0,5	− 0,2
2003 1.Vj	− 0,3	− 0,5	− 0,6	− 0,6	− 2,0	− 0,3	0,1	0,0
2.Vj	− 0,5	− 0,7	− 1,0	− 1,0	0,2	− 0,8	− 0,3	− 0,2
3.Vj	− 0,3	− 0,4	− 0,6	− 0,5	− 1,8	− 0,3	0,1	− 0,2
4.Vj	0,1	− 0,0	− 0,0	− 0,0	− 1,0	0,1	0,6	0,3
2004 1.Vj	0,2	0,5	− 0,0	− 0,1	0,3	0,2	− 0,7	0,7
2.Vj	− 0,3	0,2	− 0,7	− 0,7	− 1,6	0,0	0,3	− 0,4
3.Vj	− 0,3	− 0,4	− 0,5	− 0,5	− 2,3	− 0,2	0,2	− 0,0
4.Vj	0,1	− 0,5	− 0,1	− 0,1	− 0,7	0,2	0,5	0,2
2005 1.Vj	− 0,7	− 2,0	− 1,0	− 0,9	− 2,4	− 0,6	− 0,1	− 0,6
2.Vj	− 0,2	− 0,3	− 0,3	− 0,3	− 0,3	− 0,3	0,2	− 0,1
3.Vj	− 0,0	− 0,3	− 0,7	− 0,7	− 2,0	0,0	0,5	0,6
4.Vj	0,5	0,1	0,6	0,6	0,4	0,3	0,8	0,5

*) Quelle für Arbeitsstunden: Institut für Arbeitsmarkt- und Berufsforschung (IAB) der Bundesagentur für Arbeit (BA), Nürnberg.

2.3 Tabellen zur Verwendung des Bruttoinlandsprodukts

2.3.1 Verwendung des Bruttoinlandsprodukts in jeweiligen Preisen

Saison- und kalenderbereinigte Ergebnisse nach Census X-12-ARIMA

Vierteljahr	Brutto- inlands- produkt	Inländische Verwendung							Außen- beitrag (Sp.10– 11)	Exporte	Importe	
		insgesamt	Konsumausgaben			Bruttoinvestitionen						
			zu- sammen	private Konsum- ausgaben	Konsum- ausgaben des Staates	zu- sammen	Brutto- anlage- investi- tionen	Vorrats- verände- rungen 1)				
1	2	3	4	5	6	7	8	9	10	11		
Mrd. EUR												
2001	1.Vj	525,45	518,66	410,35	310,90	99,45	108,31	109,01	– 0,70	6,79	183,59	176,80
	2.Vj	527,96	520,71	414,73	315,44	99,29	105,98	107,14	– 1,16	7,25	183,81	176,56
	3.Vj	528,00	518,18	416,78	317,44	99,34	101,40	105,03	– 3,63	9,82	183,48	173,66
	4.Vj	534,27	515,19	417,61	315,46	102,15	97,58	102,66	– 5,08	19,08	187,15	168,07
2002	1.Vj	533,97	511,72	416,59	314,36	102,23	95,13	101,64	– 6,51	22,25	186,65	164,40
	2.Vj	533,65	512,00	418,54	315,78	102,76	93,46	98,46	– 5,00	21,65	189,62	167,97
	3.Vj	539,04	512,47	421,41	318,69	102,72	91,06	97,40	– 6,34	26,57	194,56	167,99
	4.Vj	541,83	514,48	423,34	318,78	104,56	91,14	96,95	– 5,81	27,35	197,54	170,19
2003	1.Vj	538,06	520,59	424,18	320,94	103,24	96,41	96,93	– 0,52	17,47	193,43	175,96
	2.Vj	539,09	520,83	425,81	322,42	103,39	95,02	96,53	– 1,51	18,26	188,11	169,85
	3.Vj	543,14	515,98	427,73	322,82	104,91	88,25	95,94	– 7,69	27,16	196,01	168,85
	4.Vj	546,29	521,29	426,40	322,49	103,91	94,89	96,61	– 1,72	25,00	197,12	172,12
2004	1.Vj	549,98	522,07	428,53	325,08	103,45	93,54	94,92	– 1,38	27,91	203,09	175,18
	2.Vj	552,76	521,73	429,67	326,01	103,66	92,06	95,00	– 2,94	31,03	210,98	179,95
	3.Vj	552,16	527,31	430,88	327,35	103,53	96,43	95,92	0,51	24,85	210,90	186,05
	4.Vj	552,36	527,84	432,64	330,52	102,12	95,20	95,56	– 0,36	24,52	212,33	187,81
2005	1.Vj	557,50	526,84	432,74	329,55	103,19	94,10	94,62	– 0,52	30,66	216,18	185,52
	2.Vj	558,83	530,46	435,85	330,63	105,22	94,61	94,65	– 0,04	28,37	219,25	190,88
	3.Vj	561,46	534,80	439,06	334,04	105,02	95,74	96,27	– 0,53	26,66	230,05	203,39
	4.Vj	563,77	537,93	438,00	334,24	103,76	99,93	97,24	2,69	25,84	232,60	206,76
Veränderung gegenüber dem Vorquartal												
in %												
2001	1.Vj	1,6	0,4	1,5	1,7	0,9	– 3,6	– 1,2	– 2,63	6,13	– 1,0	– 4,3
	2.Vj	0,5	0,4	1,1	1,5	– 0,2	– 2,2	– 1,7	– 0,46	0,46	0,1	– 0,1
	3.Vj	0,0	– 0,5	0,5	0,6	0,1	– 4,3	– 2,0	– 2,47	2,57	– 0,2	– 1,6
	4.Vj	1,2	– 0,6	0,2	– 0,6	2,8	– 3,8	– 2,3	– 1,45	9,26	2,0	– 3,2
2002	1.Vj	– 0,1	– 0,7	– 0,2	– 0,3	0,1	– 2,5	– 1,0	– 1,43	3,17	– 0,3	– 2,2
	2.Vj	– 0,1	0,1	0,5	0,5	0,5	– 1,8	– 3,1	1,51	– 0,60	1,6	2,2
	3.Vj	1,0	0,1	0,7	0,9	– 0,0	– 2,6	– 1,1	– 1,34	4,92	2,6	0,0
	4.Vj	0,5	0,4	0,5	0,0	1,8	0,1	– 0,5	0,53	0,78	1,5	1,3
2003	1.Vj	– 0,7	1,2	0,2	0,7	– 1,3	5,8	– 0,0	5,29	– 9,88	– 2,1	3,4
	2.Vj	0,2	0,0	0,4	0,5	0,1	– 1,4	– 0,4	– 0,99	0,79	– 2,8	– 3,5
	3.Vj	0,8	– 0,9	0,5	0,1	1,5	– 7,1	– 0,6	– 6,18	8,90	4,2	– 0,6
	4.Vj	0,6	1,0	– 0,3	– 0,1	– 1,0	7,5	0,7	5,97	– 2,16	0,6	1,9
2004	1.Vj	0,7	0,1	0,5	0,8	– 0,4	– 1,4	– 1,7	0,34	2,91	3,0	1,8
	2.Vj	0,5	– 0,1	0,3	0,3	0,2	– 1,6	0,1	– 1,56	3,12	3,9	2,7
	3.Vj	– 0,1	1,1	0,3	0,4	– 0,1	4,7	1,0	3,45	– 6,18	– 0,0	3,4
	4.Vj	0,0	0,1	0,4	1,0	– 1,4	– 1,3	– 0,4	– 0,87	– 0,33	0,7	0,9
2005	1.Vj	0,9	– 0,2	0,0	– 0,3	1,0	– 1,2	– 1,0	– 0,16	6,14	1,8	– 1,2
	2.Vj	0,2	0,7	0,7	0,3	2,0	0,5	0,0	0,48	– 2,29	1,4	2,9
	3.Vj	0,5	0,8	0,7	1,0	– 0,2	1,2	1,7	– 0,49	– 1,71	4,9	6,6
	4.Vj	0,4	0,6	– 0,2	0,1	– 1,2	4,4	1,0	3,22	– 0,82	1,1	1,7

1) Einschl. Nettozugang an Wertsachen.

2.3.2 Verwendung des Bruttoinlandsprodukts, preisbereinigt

Saison- und kalenderbereinigte Ergebnisse nach Census X-12-ARIMA

Vierteljahr	Brutto- inlands- produkt	Inländische Verwendung							Außen- beitrag	Exporte	Importe	
		insgesamt	Konsumausgaben			Bruttoinvestitionen						
			zu- sammen	private Konsum- ausgaben	Konsum- ausgaben des Staates	zu- sammen	Brutto- anlage- investi- tionen	Vorrats- verände- rungen 1)				
		1	2	3	4	5	6	7	8	9	10	11
Kettenindex (2000 = 100)												
2001	1.Vj	101,31	100,11	101,09	101,30	100,44	96,59	99,29	X	X	106,20	102,57
	2.Vj	101,42	100,31	101,72	102,24	100,11	95,25	97,66	X	X	105,96	102,59
	3.Vj	101,26	99,64	101,99	102,67	99,88	91,22	95,66	X	X	106,35	101,44
	4.Vj	101,46	98,41	101,54	101,49	101,69	87,20	94,02	X	X	108,78	99,58
2002	1.Vj	101,12	97,56	101,01	100,90	101,34	85,09	93,22	X	X	108,50	97,73
	2.Vj	101,26	97,81	101,37	101,20	101,87	84,95	90,63	X	X	110,10	99,67
	3.Vj	101,78	97,91	101,96	101,97	101,90	83,26	89,98	X	X	112,76	101,08
	4.Vj	101,67	97,73	101,84	101,54	102,75	82,85	89,86	X	X	114,22	102,32
2003	1.Vj	101,07	98,58	101,52	101,40	101,90	88,04	90,26	X	X	112,96	105,62
	2.Vj	100,91	98,78	101,93	101,89	102,03	87,48	90,29	X	X	110,42	104,14
	3.Vj	101,24	97,41	101,79	101,64	102,25	81,48	89,94	X	X	115,65	104,20
	4.Vj	101,85	98,49	101,43	101,21	102,11	87,96	90,53	X	X	116,82	106,86
2004	1.Vj	102,31	98,25	101,54	101,69	101,07	86,41	88,77	X	X	120,67	108,57
	2.Vj	102,48	97,83	101,26	101,46	100,61	85,47	88,51	X	X	124,57	110,70
	3.Vj	102,40	98,76	101,40	101,51	101,05	89,44	89,32	X	X	123,94	113,33
	4.Vj	102,31	98,66	101,52	102,29	99,12	88,48	88,96	X	X	124,53	113,91
2005	1.Vj	102,93	98,06	101,33	101,87	99,65	86,27	87,92	X	X	127,18	112,65
	2.Vj	103,25	98,69	101,71	101,89	101,13	87,92	88,21	X	X	128,52	115,07
	3.Vj	103,89	99,16	102,06	102,23	101,53	88,85	89,82	X	X	134,87	121,09
	4.Vj	103,90	99,40	101,20	101,61	99,92	93,42	90,46	X	X	135,48	122,45
Veränderung gegenüber dem Vorquartal in %												
		in %				Wachstumsbeitrag 2)				in %		
2001	1.Vj	0,9	0,1	1,0	1,3	0,0	- 2,9	- 0,4	- 0,5	0,9	- 0,3	- 2,9
	2.Vj	0,1	0,2	0,6	0,9	- 0,3	- 1,4	- 1,6	0,0	- 0,1	- 0,2	0,0
	3.Vj	- 0,2	- 0,7	0,3	0,4	- 0,2	- 4,2	- 2,0	- 0,5	0,5	0,4	- 1,1
	4.Vj	0,2	- 1,2	- 0,4	- 1,1	1,8	- 4,4	- 1,7	- 0,6	1,4	2,3	- 1,8
2002	1.Vj	- 0,3	- 0,9	- 0,5	- 0,6	- 0,3	- 2,4	- 0,9	- 0,2	0,5	- 0,3	- 1,9
	2.Vj	0,1	0,3	0,4	0,3	0,5	- 0,2	- 2,8	0,5	- 0,1	1,5	2,0
	3.Vj	0,5	0,1	0,6	0,8	0,0	- 2,0	- 0,7	- 0,3	0,4	2,4	1,4
	4.Vj	- 0,1	- 0,2	- 0,1	- 0,4	0,8	- 0,5	- 0,1	- 0,1	0,1	1,3	1,2
2003	1.Vj	- 0,6	0,9	- 0,3	- 0,1	- 0,8	6,3	0,4	1,0	- 1,4	- 1,1	3,2
	2.Vj	- 0,2	0,2	0,4	0,5	0,1	- 0,6	0,0	- 0,1	- 0,3	- 2,2	- 1,4
	3.Vj	0,3	- 1,4	- 0,1	- 0,2	0,2	- 6,9	- 0,4	- 1,1	1,7	4,7	0,1
	4.Vj	0,6	1,1	- 0,4	- 0,4	- 0,1	8,0	0,7	1,2	- 0,4	1,0	2,6
2004	1.Vj	0,5	- 0,2	0,1	0,5	- 1,0	- 1,8	- 1,9	0,0	0,7	3,3	1,6
	2.Vj	0,2	- 0,4	- 0,3	- 0,2	- 0,5	- 1,1	- 0,3	- 0,1	0,6	3,2	2,0
	3.Vj	- 0,1	1,0	0,1	0,0	0,4	4,6	0,9	0,6	- 1,0	- 0,5	2,4
	4.Vj	- 0,1	- 0,1	0,1	0,8	- 1,9	- 1,1	- 0,4	- 0,1	0,0	0,5	0,5
2005	1.Vj	0,6	- 0,6	- 0,2	- 0,4	0,5	- 2,5	- 1,2	- 0,2	1,2	2,1	- 1,1
	2.Vj	0,3	0,6	0,4	0,0	1,5	1,9	0,3	0,2	- 0,3	1,1	2,1
	3.Vj	0,6	0,5	0,3	0,3	0,4	1,1	1,8	- 0,1	0,1	4,9	5,2
	4.Vj	0,0	0,2	- 0,8	- 0,6	- 1,6	5,1	0,7	0,8	- 0,2	0,5	1,1

1) Einschl. Nettozugang an Wertsachen. – 2) Wachstumsbeitrag zum Bruttoinlandsprodukt in Prozentpunkten.

2.3.3 Konsum in jeweiligen Preisen

Saison- und kalenderbereinigte Ergebnisse nach Census X-12-ARIMA

Vierteljahr	Insgesamt (Sp.2+4 oder 6+7)	Konsumausgaben (Ausgabenkonzept)				Konsum (Verbrauchskonzept)		Nachrichtlich
		Private Konsumausgaben		Konsumausgaben des Staates		Individual- konsum (Sp.2+5)	Kollektiv- konsum (Sp.4–5)	Private Konsum- ausgaben je Einwohner
		zusammen	darunter: private Haushalte	zusammen	darunter: Individual- konsum			
	1	2	3	4	5	6	7	8
		Mrd. EUR				EUR		
2001 1.Vj	410,35	310,90	302,52	99,45	57,61	368,51	41,84	3 779
2.Vj	414,73	315,44	306,97	99,29	57,51	372,95	41,78	3 832
3.Vj	416,78	317,44	308,84	99,34	57,51	374,95	41,83	3 854
4.Vj	417,61	315,46	306,59	102,15	59,23	374,69	42,92	3 828
2002 1.Vj	416,59	314,36	305,49	102,23	58,85	373,21	43,38	3 813
2.Vj	418,54	315,78	306,85	102,76	59,38	375,16	43,38	3 829
3.Vj	421,41	318,69	309,73	102,72	59,24	377,93	43,48	3 863
4.Vj	423,34	318,78	309,74	104,56	60,82	379,60	43,74	3 863
2003 1.Vj	424,18	320,94	311,45	103,24	60,15	381,09	43,09	3 889
2.Vj	425,81	322,42	313,01	103,39	60,07	382,49	43,32	3 907
3.Vj	427,73	322,82	313,48	104,91	60,47	383,29	44,44	3 912
4.Vj	426,40	322,49	313,08	103,91	60,61	383,10	43,30	3 908
2004 1.Vj	428,53	325,08	315,74	103,45	59,67	384,75	43,78	3 940
2.Vj	429,67	326,01	316,51	103,66	59,53	385,54	44,13	3 951
3.Vj	430,88	327,35	317,88	103,53	60,10	387,45	43,43	3 968
4.Vj	432,64	330,52	321,12	102,12	59,01	389,53	43,11	4 007
2005 1.Vj	432,74	329,55	320,20	103,19	60,14	389,69	43,05	3 995
2.Vj	435,85	330,63	321,37	105,22	61,16	391,79	44,06	4 009
3.Vj	439,06	334,04	324,82	105,02	61,00	395,04	44,02	4 051
4.Vj	438,00	334,24	324,95	103,76	59,63	393,87	44,13	4 054
		Veränderung gegenüber dem Vorquartal in %						
2001 1.Vj	1,5	1,7	1,8	0,9	0,7	1,5	1,3	1,6
2.Vj	1,1	1,5	1,5	– 0,2	– 0,2	1,2	– 0,1	1,4
3.Vj	0,5	0,6	0,6	0,1	0,0	0,5	0,1	0,6
4.Vj	0,2	– 0,6	– 0,7	2,8	3,0	– 0,1	2,6	– 0,7
2002 1.Vj	– 0,2	– 0,3	– 0,4	0,1	– 0,6	– 0,4	1,1	– 0,4
2.Vj	0,5	0,5	0,4	0,5	0,9	0,5	0,0	0,4
3.Vj	0,7	0,9	0,9	– 0,0	– 0,2	0,7	0,2	0,9
4.Vj	0,5	0,0	0,0	1,8	2,7	0,4	0,6	0,0
2003 1.Vj	0,2	0,7	0,6	– 1,3	– 1,1	0,4	– 1,5	0,7
2.Vj	0,4	0,5	0,5	0,1	– 0,1	0,4	0,5	0,5
3.Vj	0,5	0,1	0,2	1,5	0,7	0,2	2,6	0,1
4.Vj	– 0,3	– 0,1	– 0,1	– 1,0	0,2	– 0,0	– 2,6	– 0,1
2004 1.Vj	0,5	0,8	0,8	– 0,4	– 1,6	0,4	1,1	0,8
2.Vj	0,3	0,3	0,2	0,2	– 0,2	0,2	0,8	0,3
3.Vj	0,3	0,4	0,4	– 0,1	1,0	0,5	– 1,6	0,4
4.Vj	0,4	1,0	1,0	– 1,4	– 1,8	0,5	– 0,7	1,0
2005 1.Vj	0,0	– 0,3	– 0,3	1,0	1,9	0,0	– 0,1	– 0,3
2.Vj	0,7	0,3	0,4	2,0	1,7	0,5	2,3	0,4
3.Vj	0,7	1,0	1,1	– 0,2	– 0,3	0,8	– 0,1	1,0
4.Vj	– 0,2	0,1	0,0	– 1,2	– 2,2	– 0,3	0,2	0,1

2.3.4 Konsum, preisbereinigt

Saison- und kalenderbereinigte Ergebnisse nach Census X-12-ARIMA

Vierteljahr	Insgesamt	Konsumausgaben (Ausgabenkonzept)				Konsum (Verbrauchskonzept)	
		Private Konsumausgaben		Konsumausgaben des Staates		Individual- konsum	Kollektiv- konsum
		zusammen	darunter: private Haushalte	zusammen	darunter: Individual- konsum		
	1	2	3	4	5	6	7
	Kettenindex (2000 = 100)						
2001 1.Vj	101,09	101,30	101,41	100,44	101,24	101,29	99,36
2.Vj	101,72	102,24	102,34	100,11	100,75	102,01	99,25
3.Vj	101,99	102,67	102,76	99,88	100,59	102,35	98,92
4.Vj	101,54	101,49	101,54	101,69	102,87	101,71	100,10
2002 1.Vj	101,01	100,90	100,92	101,34	101,64	101,02	100,94
2.Vj	101,37	101,20	101,21	101,87	102,67	101,43	100,79
3.Vj	101,96	101,97	102,00	101,90	102,31	102,03	101,35
4.Vj	101,84	101,54	101,56	102,75	104,22	101,96	100,77
2003 1.Vj	101,52	101,40	101,38	101,90	103,68	101,76	99,50
2.Vj	101,93	101,89	101,89	102,03	103,84	102,20	99,59
3.Vj	101,79	101,64	101,63	102,25	103,65	101,96	100,36
4.Vj	101,43	101,21	101,18	102,11	104,46	101,72	98,94
2004 1.Vj	101,54	101,69	101,70	101,07	102,17	101,77	99,57
2.Vj	101,26	101,46	101,46	100,61	101,27	101,44	99,70
3.Vj	101,40	101,51	101,51	101,05	102,71	101,70	98,81
4.Vj	101,52	102,29	102,30	99,12	100,32	101,99	97,49
2005 1.Vj	101,33	101,87	101,87	99,65	101,68	101,85	96,92
2.Vj	101,71	101,89	101,90	101,13	102,93	102,06	98,70
3.Vj	102,06	102,23	102,21	101,53	102,88	102,34	99,70
4.Vj	101,20	101,61	101,55	99,92	99,99	101,37	99,79
	Veränderung gegenüber dem Vorquartal in %						
2001 1.Vj	1,0	1,3	1,4	0,0	- 0,1	1,1	0,2
2.Vj	0,6	0,9	0,9	- 0,3	- 0,5	0,7	- 0,1
3.Vj	0,3	0,4	0,4	- 0,2	- 0,2	0,3	- 0,3
4.Vj	- 0,4	- 1,1	- 1,2	1,8	2,3	- 0,6	1,2
2002 1.Vj	- 0,5	- 0,6	- 0,6	- 0,3	- 1,2	- 0,7	0,8
2.Vj	0,4	0,3	0,3	0,5	1,0	0,4	- 0,1
3.Vj	0,6	0,8	0,8	0,0	- 0,4	0,6	0,6
4.Vj	- 0,1	- 0,4	- 0,4	0,8	1,9	- 0,1	- 0,6
2003 1.Vj	- 0,3	- 0,1	- 0,2	- 0,8	- 0,5	- 0,2	- 1,3
2.Vj	0,4	0,5	0,5	0,1	0,2	0,4	0,1
3.Vj	- 0,1	- 0,2	- 0,3	0,2	- 0,2	- 0,2	0,8
4.Vj	- 0,4	- 0,4	- 0,4	- 0,1	0,8	- 0,2	- 1,4
2004 1.Vj	0,1	0,5	0,5	- 1,0	- 2,2	0,0	0,6
2.Vj	- 0,3	- 0,2	- 0,2	- 0,5	- 0,9	- 0,3	0,1
3.Vj	0,1	0,0	0,0	0,4	1,4	0,3	- 0,9
4.Vj	0,1	0,8	0,8	- 1,9	- 2,3	0,3	- 1,3
2005 1.Vj	- 0,2	- 0,4	- 0,4	0,5	1,4	- 0,1	- 0,6
2.Vj	0,4	0,0	0,0	1,5	1,2	0,2	1,8
3.Vj	0,3	0,3	0,3	0,4	- 0,0	0,3	1,0
4.Vj	- 0,8	- 0,6	- 0,6	- 1,6	- 2,8	- 0,9	0,1

2.3.5 Bruttoanlageinvestitionen in jeweiligen Preisen

Saison- und kalenderbereinigte Ergebnisse nach Census X-12-ARIMA

Vierteljahr		Insgesamt	Ausrüstungsinvestitionen			Bauinvestitionen			Sonstige Anlagen 2)
			zusammen	Maschinen u.Geräte 1)	Fahrzeuge	zusammen	Wohnbauten	Nichtwohnbauten	
		1	2	3	4	5	6	7	8
Mrd. EUR									
2001	1.Vj	109,01	44,35	33,78	10,57	58,48	33,51	24,97	6,18
	2.Vj	107,14	42,76	33,28	9,48	58,14	33,26	24,88	6,24
	3.Vj	105,03	41,09	31,86	9,23	57,71	33,13	24,58	6,23
	4.Vj	102,66	39,83	30,89	8,94	56,56	32,46	24,10	6,27
2002	1.Vj	101,64	38,83	30,54	8,29	56,64	32,41	24,23	6,17
	2.Vj	98,46	38,49	28,91	9,58	53,86	30,84	23,02	6,11
	3.Vj	97,40	37,58	28,79	8,79	53,72	30,80	22,92	6,10
	4.Vj	96,95	37,68	28,73	8,95	53,11	30,73	22,38	6,16
2003	1.Vj	96,93	37,45	27,65	9,80	53,37	30,72	22,65	6,11
	2.Vj	96,53	36,84	27,03	9,81	53,60	30,87	22,73	6,09
	3.Vj	95,94	36,47	26,32	10,15	53,35	30,90	22,45	6,12
	4.Vj	96,61	36,75	27,12	9,63	53,71	31,14	22,57	6,15
2004	1.Vj	94,92	36,03	26,59	9,44	52,74	30,69	22,05	6,15
	2.Vj	95,00	36,53	26,20	10,33	52,27	30,59	21,68	6,20
	3.Vj	95,92	38,01	27,74	10,27	51,66	30,03	21,63	6,25
	4.Vj	95,56	37,34	26,44	10,90	51,94	30,07	21,87	6,28
2005	1.Vj	94,62	37,98	27,37	10,61	50,39	29,36	21,03	6,25
	2.Vj	94,65	38,01	50,36	29,22	21,14	6,28
	3.Vj	96,27	38,48	51,47	29,94	21,53	6,32
	4.Vj	97,24	38,49	52,37	30,38	21,99	6,38
Veränderung gegenüber dem Vorquartal in %									
2001	1.Vj	− 1,2	− 1,4	− 1,8	− 0,2	− 1,3	− 2,1	− 0,2	0,7
	2.Vj	− 1,7	− 3,6	− 1,5	− 10,3	− 0,6	− 0,7	− 0,4	1,0
	3.Vj	− 2,0	− 3,9	− 4,3	− 2,6	− 0,7	− 0,4	− 1,2	− 0,2
	4.Vj	− 2,3	− 3,1	− 3,0	− 3,1	− 2,0	− 2,0	− 2,0	0,6
2002	1.Vj	− 1,0	− 2,5	− 1,1	− 7,3	0,1	− 0,2	0,5	− 1,6
	2.Vj	− 3,1	− 0,9	− 5,3	15,6	− 4,9	− 4,8	− 5,0	− 1,0
	3.Vj	− 1,1	− 2,4	− 0,4	− 8,2	− 0,3	− 0,1	− 0,4	− 0,2
	4.Vj	− 0,5	0,3	− 0,2	1,8	− 1,1	− 0,2	− 2,4	1,0
2003	1.Vj	− 0,0	− 0,6	− 3,8	9,5	0,5	− 0,0	1,2	− 0,8
	2.Vj	− 0,4	− 1,6	− 2,2	0,1	0,4	0,5	0,4	− 0,3
	3.Vj	− 0,6	− 1,0	− 2,6	3,5	− 0,5	0,1	− 1,2	0,5
	4.Vj	0,7	0,8	3,0	− 5,1	0,7	0,8	0,5	0,5
2004	1.Vj	− 1,7	− 2,0	− 2,0	− 2,0	− 1,8	− 1,4	− 2,3	0,0
	2.Vj	0,1	1,4	− 1,5	9,4	− 0,9	− 0,3	− 1,7	0,8
	3.Vj	1,0	4,1	5,9	− 0,6	− 1,2	− 1,8	− 0,2	0,8
	4.Vj	− 0,4	− 1,8	− 4,7	6,1	0,5	0,1	1,1	0,5
2005	1.Vj	− 1,0	1,7	3,5	− 2,7	− 3,0	− 2,4	− 3,8	− 0,5
	2.Vj	0,0	0,1	− 0,1	− 0,5	0,5	0,5
	3.Vj	1,7	1,2	2,2	2,5	1,8	0,6
	4.Vj	1,0	0,0	1,7	1,5	2,1	0,9

1) Einschl. Textilien, Bekleidung, Leder-, Holz-, Kunststoff-, Glas-, Keramik- und Eisenwaren, Verlagserzeugnisse. – 2) Nutztiere und Nutzpflanzungen, immaterielle Anlagegüter, Grundstücksübertragungskosten für unbebauten Grund und Boden.

2.3.6 Bruttoanlageinvestitionen, preisbereinigt

Saison- und kalenderbereinigte Ergebnisse nach Census X-12-ARIMA

Vierteljahr	Insgesamt	Ausrüstungsinvestitionen			Bauinvestitionen			Sonstige Anlagen 2)
		zusammen	Maschinen u.Geräte 1)	Fahrzeuge	zusammen	Wohn- bauten	Nichtwohn- bauten	
	1	2	3	4	5	6	7	8
Kettenindex (2000 = 100)								
2001 1.Vj	99,29	101,85	104,08	95,24	96,68	95,11	99,00	105,25
2.Vj	97,66	98,43	102,86	85,20	96,12	94,51	98,50	106,02
3.Vj	95,66	94,28	98,26	82,40	95,49	94,18	97,45	106,06
4.Vj	94,02	92,34	96,70	79,32	93,77	92,39	95,82	107,43
2002 1.Vj	93,22	90,27	95,97	73,48	93,92	92,24	96,39	106,28
2.Vj	90,63	89,93	91,57	84,88	89,39	87,75	91,80	106,98
3.Vj	89,98	88,51	92,13	77,72	89,15	87,59	91,45	107,90
4.Vj	89,86	89,41	92,76	79,40	88,17	87,35	89,43	109,07
2003 1.Vj	90,26	89,91	90,75	86,86	88,50	87,35	90,22	109,67
2.Vj	90,29	89,20	89,64	87,27	89,02	87,86	90,76	109,94
3.Vj	89,94	88,67	87,76	90,49	88,63	87,97	89,67	111,40
4.Vj	90,53	89,35	90,66	84,99	89,03	88,46	89,94	113,38
2004 1.Vj	88,77	87,59	88,91	83,33	87,25	87,11	87,55	111,87
2.Vj	88,51	89,15	88,12	91,15	85,68	85,92	85,45	112,28
3.Vj	89,32	93,07	93,75	90,47	84,34	84,08	84,81	113,23
4.Vj	88,96	91,75	89,95	95,80	84,45	83,89	85,34	115,02
2005 1.Vj	87,92	93,16	92,99	92,84	81,75	81,77	81,82	114,38
2.Vj	88,21	93,73	81,84	81,52	82,39	114,78
3.Vj	89,82	95,20	83,62	83,44	83,98	115,44
4.Vj	90,46	95,30	84,64	84,32	85,19	116,00
Veränderung gegenüber dem Vorquartal in %								
2001 1.Vj	− 0,4	0,2	0,3	− 0,3	− 1,1	− 2,0	0,1	2,9
2.Vj	− 1,6	− 3,4	− 1,2	− 10,5	− 0,6	− 0,6	− 0,5	0,7
3.Vj	− 2,0	− 4,2	− 4,5	− 3,3	− 0,7	− 0,3	− 1,1	0,0
4.Vj	− 1,7	− 2,1	− 1,6	− 3,7	− 1,8	− 1,9	− 1,7	1,3
2002 1.Vj	− 0,9	− 2,2	− 0,8	− 7,4	0,2	− 0,2	0,6	− 1,1
2.Vj	− 2,8	− 0,4	− 4,6	15,5	− 4,8	− 4,9	− 4,8	0,7
3.Vj	− 0,7	− 1,6	0,6	− 8,4	− 0,3	− 0,2	− 0,4	0,9
4.Vj	− 0,1	1,0	0,7	2,2	− 1,1	− 0,3	− 2,2	1,1
2003 1.Vj	0,4	0,6	− 2,2	9,4	0,4	0,0	0,9	0,6
2.Vj	0,0	− 0,8	− 1,2	0,5	0,6	0,6	0,6	0,2
3.Vj	− 0,4	− 0,6	− 2,1	3,7	− 0,4	0,1	− 1,2	1,3
4.Vj	0,7	0,8	3,3	− 6,1	0,5	0,6	0,3	1,8
2004 1.Vj	− 1,9	− 2,0	− 1,9	− 2,0	− 2,0	− 1,5	− 2,7	− 1,3
2.Vj	− 0,3	1,8	− 0,9	9,4	− 1,8	− 1,4	− 2,4	0,4
3.Vj	0,9	4,4	6,4	− 0,7	− 1,6	− 2,1	− 0,7	0,8
4.Vj	− 0,4	− 1,4	− 4,1	5,9	0,1	− 0,2	0,6	1,6
2005 1.Vj	− 1,2	1,5	3,4	− 3,1	− 3,2	− 2,5	− 4,1	− 0,6
2.Vj	0,3	0,6	0,1	− 0,3	0,7	0,3
3.Vj	1,8	1,6	2,2	2,4	1,9	0,6
4.Vj	0,7	0,1	1,2	1,1	1,4	0,5

1) Einschl. Textilien, Bekleidung, Leder-, Holz-, Kunststoff-, Glas-, Keramik- und Eisenwaren, Verlagserzeugnisse. – 2) Nutztiere und Nutzpflanzungen, immaterielle Anlagegüter, Grundstücksübertragungskosten für unbebauten Grund und Boden.

2.3.7 Bruttoanlageinvestitionen des Staates in jeweiligen Preisen

Saisonbereinigte Ergebnisse nach Census X-12-ARIMA

Vierteljahr	Insgesamt (Sp.2+3+6)	Ausrüstungs- investitionen	Bauinvestitionen			Sonstige Anlagen 1)	Nachrichtlich
			zusammen (Sp.4+5)	Wohnbauten	Nicht- wohnbauten		Ausrüstungs- u. Nichtwohnbau- investitionen (Sp.2+5)
	1	2	3	4	5	6	7
Mrd. EUR							
2001 1.Vj	9,48	1,39	7,69	0,19	7,50	0,40	8,89
2.Vj	9,09	1,34	7,36	0,18	7,18	0,39	8,52
3.Vj	8,88	1,22	7,25	0,18	7,07	0,41	8,29
4.Vj	9,33	1,36	7,55	0,17	7,38	0,42	8,74
2002 1.Vj	9,35	1,26	7,66	0,17	7,49	0,43	8,75
2.Vj	8,69	1,24	7,06	0,17	6,89	0,39	8,13
3.Vj	8,72	1,19	7,10	0,17	6,93	0,43	8,12
4.Vj	8,75	1,25	7,08	0,16	6,92	0,42	8,17
2003 1.Vj	8,04	0,62	7,00	0,16	6,84	0,42	7,46
2.Vj	8,20	1,20	6,56	0,16	6,40	0,44	7,60
3.Vj	8,30	1,20	6,67	0,17	6,50	0,43	7,70
4.Vj	8,32	1,07	6,80	0,16	6,64	0,45	7,71
2004 1.Vj	7,97	1,04	6,49	0,16	6,33	0,44	7,37
2.Vj	7,79	1,05	6,30	0,16	6,14	0,44	7,19
3.Vj	7,71	1,06	6,23	0,17	6,06	0,42	7,12
4.Vj	7,23	1,04	5,74	0,16	5,58	0,45	6,62
2005 1.Vj	7,07	0,98	5,71	0,15	5,56	0,38	6,54
2.Vj	7,79	1,07	6,30	0,16	6,14	0,42	7,21
3.Vj	7,37	1,13	5,81	0,17	5,64	0,43	6,77
4.Vj	6,91	1,09	5,38	0,15	5,23	0,44	6,32
Veränderung gegenüber dem Vorquartal in %							
2001 1.Vj	1,8	4,5	1,9	5,6	1,8	- 7,0	2,2
2.Vj	- 4,1	- 3,6	- 4,3	- 5,3	- 4,3	- 2,5	- 4,2
3.Vj	- 2,3	- 9,0	- 1,5	0,0	- 1,5	5,1	- 2,7
4.Vj	5,1	11,5	4,1	- 5,6	4,4	2,4	5,4
2002 1.Vj	0,2	- 7,4	1,5	0,0	1,5	2,4	0,1
2.Vj	- 7,1	- 1,6	- 7,8	0,0	- 8,0	- 9,3	- 7,1
3.Vj	0,3	- 4,0	0,6	0,0	0,6	10,3	- 0,1
4.Vj	0,3	5,0	- 0,3	- 5,9	- 0,1	- 2,3	0,6
2003 1.Vj	- 8,1	- 50,4	- 1,1	0,0	- 1,2	0,0	- 8,7
2.Vj	2,0	93,5	- 6,3	0,0	- 6,4	4,8	1,9
3.Vj	1,2	0,0	1,7	6,3	1,6	- 2,3	1,3
4.Vj	0,2	- 10,8	1,9	- 5,9	2,2	4,7	0,1
2004 1.Vj	- 4,2	- 2,8	- 4,6	0,0	- 4,7	- 2,2	- 4,4
2.Vj	- 2,3	1,0	- 2,9	0,0	- 3,0	0,0	- 2,4
3.Vj	- 1,0	1,0	- 1,1	6,3	- 1,3	- 4,5	- 1,0
4.Vj	- 6,2	- 1,9	- 7,9	- 5,9	- 7,9	7,1	- 7,0
2005 1.Vj	- 2,2	- 5,8	- 0,5	- 6,3	- 0,4	- 15,6	- 1,2
2.Vj	10,2	9,2	10,3	6,7	10,4	10,5	10,2
3.Vj	- 5,4	5,6	- 7,8	6,3	- 8,1	2,4	- 6,1
4.Vj	- 6,2	- 3,5	- 7,4	- 11,8	- 7,3	2,3	- 6,6

1) Nutztiere und Nutzpflanzen, immaterielle Anlagegüter, Grundstücksübertragungskosten für unbebauten Grund und Boden.

2.3.8 Bruttoanlageinvestitionen des Staates, preisbereinigt

Saisonbereinigte Ergebnisse nach Census X-12-ARIMA

Vierteljahr	Insgesamt	Ausrüstungs- investitionen	Bauinvestitionen			Sonstige Anlagen 1)	Nachrichtlich
			zusammen	Wohnbauten	Nicht- wohnbauten		Ausrüstungs- u. Nichtwohnbau- investitionen
	1	2	3	4	5	6	7
Kettenindex (2000 = 100)							
2001 1.Vj	103,58	112,78	102,06	100,03	102,11	102,46	103,71
2.Vj	98,89	106,92	97,47	96,94	97,48	99,60	98,89
3.Vj	96,89	97,89	96,33	99,52	96,25	104,01	96,49
4.Vj	101,94	111,16	100,12	92,70	100,31	106,20	101,93
2002 1.Vj	102,73	104,40	101,83	93,65	102,04	113,50	102,43
2.Vj	95,81	104,97	93,89	91,76	93,94	102,63	95,57
3.Vj	96,66	103,05	94,56	89,50	94,69	115,67	95,94
4.Vj	97,40	109,06	94,58	87,26	94,76	113,57	96,86
2003 1.Vj	89,55	54,58	93,57	87,54	93,72	115,62	88,41
2.Vj	91,60	108,71	87,28	86,79	87,29	121,86	90,34
3.Vj	92,99	110,10	88,78	89,68	88,76	121,08	91,80
4.Vj	93,35	100,31	90,45	87,34	90,53	126,80	91,97
2004 1.Vj	89,43	97,35	86,49	87,53	86,46	122,42	87,99
2.Vj	87,14	98,06	83,61	86,68	83,53	123,37	85,53
3.Vj	86,02	99,28	82,34	84,57	82,28	118,31	84,60
4.Vj	80,74	98,23	75,67	87,17	75,38	129,68	78,45
2005 1.Vj	79,05	92,14	75,61	80,34	75,49	107,19	77,75
2.Vj	87,01	103,46	82,79	85,55	82,72	121,08	85,51
3.Vj	82,33	111,69	76,24	83,50	76,06	117,80	80,73
4.Vj	76,94	107,21	70,15	85,92	69,75	124,99	74,64
Veränderung gegenüber dem Vorquartal in %							
2001 1.Vj	3,5	10,3	2,6	2,3	2,6	- 2,2	3,8
2.Vj	- 4,5	- 5,2	- 4,5	- 3,1	- 4,5	- 2,8	- 4,6
3.Vj	- 2,0	- 8,4	- 1,2	2,7	- 1,3	4,4	- 2,4
4.Vj	5,2	13,6	3,9	- 6,9	4,2	2,1	5,6
2002 1.Vj	0,8	- 6,1	1,7	1,0	1,7	6,9	0,5
2.Vj	- 6,7	0,5	- 7,8	- 2,0	- 7,9	- 9,6	- 6,7
3.Vj	0,9	- 1,8	0,7	- 2,5	0,8	12,7	0,4
4.Vj	0,8	5,8	0,0	- 2,5	0,1	- 1,8	1,0
2003 1.Vj	- 8,1	- 50,0	- 1,1	0,3	- 1,1	1,8	- 8,7
2.Vj	2,3	99,2	- 6,7	- 0,9	- 6,9	5,4	2,2
3.Vj	1,5	1,3	1,7	3,3	1,7	- 0,6	1,6
4.Vj	0,4	- 8,9	1,9	- 2,6	2,0	4,7	0,2
2004 1.Vj	- 4,2	- 3,0	- 4,4	0,2	- 4,5	- 3,5	- 4,3
2.Vj	- 2,6	0,7	- 3,3	- 1,0	- 3,4	0,8	- 2,8
3.Vj	- 1,3	1,2	- 1,5	- 2,4	- 1,5	- 4,1	- 1,1
4.Vj	- 6,1	- 1,1	- 8,1	3,1	- 8,4	9,6	- 7,3
2005 1.Vj	- 2,1	- 6,2	- 0,1	- 7,8	0,1	- 17,3	- 0,9
2.Vj	10,1	12,3	9,5	6,5	9,6	13,0	10,0
3.Vj	- 5,4	8,0	- 7,9	- 2,4	- 8,1	- 2,7	- 5,6
4.Vj	- 6,5	- 4,0	- 8,0	2,9	- 8,3	6,1	- 7,5

1) Nutztiere und Nutzpflanzen, immaterielle Anlagegüter, Grundstücksübertragungskosten für unbebauten Grund und Boden.

2.3.9 Exporte und Importe in jeweiligen Preisen

Saison- und kalenderbereinigte Ergebnisse nach Census X-12-ARIMA

Vierteljahr	Exporte			Importe			Außenbeitrag (Sp.1–4)	
	insgesamt	Waren	Dienst- leistungen	insgesamt	Waren	Dienst- leistungen		
	1	2	3	4	5	6		
	Mrd. EUR							
2001	1.Vj	183,59	159,83	23,76	176,80	136,80	40,00	6,79
	2.Vj	183,81	160,04	23,77	176,56	137,37	39,19	7,25
	3.Vj	183,48	160,52	22,96	173,66	134,15	39,51	9,82
	4.Vj	187,15	158,24	28,91	168,07	129,07	39,00	19,08
2002	1.Vj	186,65	160,15	26,50	164,40	125,79	38,61	22,25
	2.Vj	189,62	161,05	28,57	167,97	129,10	38,87	21,65
	3.Vj	194,56	165,97	28,59	167,99	130,02	37,97	26,57
	4.Vj	197,54	168,09	29,45	170,19	133,00	37,19	27,35
2003	1.Vj	193,43	166,15	27,28	175,96	136,99	38,97	17,47
	2.Vj	188,11	162,02	26,09	169,85	132,31	37,54	18,26
	3.Vj	196,01	169,29	26,72	168,85	130,55	38,30	27,16
	4.Vj	197,12	169,87	27,25	172,12	135,04	37,08	25,00
2004	1.Vj	203,09	176,42	26,67	175,18	137,21	37,97	27,91
	2.Vj	210,98	182,28	28,70	179,95	140,69	39,26	31,03
	3.Vj	210,90	182,49	28,41	186,05	147,39	38,66	24,85
	4.Vj	212,33	185,02	27,31	187,81	148,00	39,81	24,52
2005	1.Vj	216,18	188,38	27,80	185,52	146,45	39,07	30,66
	2.Vj	219,25	190,70	28,55	190,88	152,06	38,82	28,37
	3.Vj	230,05	200,54	29,51	203,39	160,92	42,47	26,66
	4.Vj	232,60	202,94	29,66	206,76	165,32	41,44	25,84
	Veränderung gegenüber dem Vorquartal							
	in %			in Mrd. EUR				
2001	1.Vj	– 1,0	– 0,4	– 4,8	– 4,3	– 5,9	1,5	6,13
	2.Vj	0,1	0,1	0,0	– 0,1	0,4	– 2,0	0,46
	3.Vj	– 0,2	0,3	– 3,4	– 1,6	– 2,3	0,8	2,57
	4.Vj	2,0	– 1,4	25,9	– 3,2	– 3,8	– 1,3	9,26
2002	1.Vj	– 0,3	1,2	– 8,3	– 2,2	– 2,5	– 1,0	3,17
	2.Vj	1,6	0,6	7,8	2,2	2,6	0,7	– 0,60
	3.Vj	2,6	3,1	0,1	0,0	0,7	– 2,3	4,92
	4.Vj	1,5	1,3	3,0	1,3	2,3	– 2,1	0,78
2003	1.Vj	– 2,1	– 1,2	– 7,4	3,4	3,0	4,8	– 9,88
	2.Vj	– 2,8	– 2,5	– 4,4	– 3,5	– 3,4	– 3,7	0,79
	3.Vj	4,2	4,5	2,4	– 0,6	– 1,3	2,0	8,90
	4.Vj	0,6	0,3	2,0	1,9	3,4	– 3,2	– 2,16
2004	1.Vj	3,0	3,9	– 2,1	1,8	1,6	2,4	2,91
	2.Vj	3,9	3,3	7,6	2,7	2,5	3,4	3,12
	3.Vj	– 0,0	0,1	– 1,0	3,4	4,8	– 1,5	– 6,18
	4.Vj	0,7	1,4	– 3,9	0,9	0,4	3,0	– 0,33
2005	1.Vj	1,8	1,8	1,8	– 1,2	– 1,0	– 1,9	6,14
	2.Vj	1,4	1,2	2,7	2,9	3,8	– 0,6	– 2,29
	3.Vj	4,9	5,2	3,4	6,6	5,8	9,4	– 1,71
	4.Vj	1,1	1,2	0,5	1,7	2,7	– 2,4	– 0,82

2.3.10 Exporte und Importe, preisbereinigt

Saison- und kalenderbereinigte Ergebnisse nach Census X-12-ARIMA

Vierteljahr	Exporte			Importe		
	insgesamt	Waren	Dienstleistungen	insgesamt	Waren	Dienstleistungen
	1	2	3	4	5	6
Kettenindex (2000 = 100)						
2001 1.Vj	106,20	106,56	103,72	102,57	101,32	106,95
2.Vj	105,96	106,60	101,64	102,59	102,12	104,18
3.Vj	106,35	107,12	101,25	101,44	100,24	105,65
4.Vj	108,78	106,32	124,49	99,58	98,61	102,96
2002 1.Vj	108,50	107,73	113,37	97,73	96,79	100,99
2.Vj	110,10	108,33	121,45	99,67	99,15	101,46
3.Vj	112,76	112,08	116,99	101,08	101,44	99,74
4.Vj	114,22	113,61	117,97	102,32	103,84	96,84
2003 1.Vj	112,96	112,43	116,40	105,62	106,98	100,95
2.Vj	110,42	110,15	112,26	104,14	105,47	99,56
3.Vj	115,65	115,72	115,35	104,20	105,31	100,36
4.Vj	116,82	116,33	120,02	106,86	109,50	97,85
2004 1.Vj	120,67	121,01	118,59	108,57	111,17	99,78
2.Vj	124,57	124,25	126,70	110,70	112,85	103,39
3.Vj	123,94	124,06	123,27	113,33	117,06	100,82
4.Vj	124,53	125,60	117,81	113,91	116,98	103,57
2005 1.Vj	127,18	127,84	123,08	112,65	115,95	101,57
2.Vj	128,52	129,16	124,56	115,07	119,40	100,62
3.Vj	134,87	135,79	129,10	121,09	124,70	108,97
4.Vj	135,48	136,88	126,61	122,45	126,95	107,42
Veränderung gegenüber dem Vorquartal in %						
2001 1.Vj	- 0,3	0,3	- 4,4	- 2,9	- 4,1	1,5
2.Vj	- 0,2	0,0	- 2,0	0,0	0,8	- 2,6
3.Vj	0,4	0,5	- 0,4	- 1,1	- 1,8	1,4
4.Vj	2,3	- 0,7	23,0	- 1,8	- 1,6	- 2,5
2002 1.Vj	- 0,3	1,3	- 8,9	- 1,9	- 1,8	- 1,9
2.Vj	1,5	0,6	7,1	2,0	2,4	0,5
3.Vj	2,4	3,5	- 3,7	1,4	2,3	- 1,7
4.Vj	1,3	1,4	0,8	1,2	2,4	- 2,9
2003 1.Vj	- 1,1	- 1,0	- 1,3	3,2	3,0	4,2
2.Vj	- 2,2	- 2,0	- 3,6	- 1,4	- 1,4	- 1,4
3.Vj	4,7	5,1	2,8	0,1	- 0,2	0,8
4.Vj	1,0	0,5	4,0	2,6	4,0	- 2,5
2004 1.Vj	3,3	4,0	- 1,2	1,6	1,5	2,0
2.Vj	3,2	2,7	6,8	2,0	1,5	3,6
3.Vj	- 0,5	- 0,2	- 2,7	2,4	3,7	- 2,5
4.Vj	0,5	1,2	- 4,4	0,5	- 0,1	2,7
2005 1.Vj	2,1	1,8	4,5	- 1,1	- 0,9	- 1,9
2.Vj	1,1	1,0	1,2	2,1	3,0	- 0,9
3.Vj	4,9	5,1	3,6	5,2	4,4	8,3
4.Vj	0,5	0,8	- 1,9	1,1	1,8	- 1,4

3 Ergebnisse nach BV4.1
3.1 Tabellen für die Gesamtwirtschaft
3.1.1 Bruttoinlandsprodukt und Nationaleinkommen
Saisonbereinigte Ergebnisse nach BV4.1

Vierteljahr	Brutto- inlands- produkt	Primäreinkommen			Brutto- national- einkommen	Abschrei- bungen	Netto- national- einkommen
		Saldo	aus der übrigen Welt	an die übrige Welt			
	1	2	3	4	5	6	7
Mrd. EUR							
2001 1.Vj	525,33	- 5,91	27,16	33,07	519,84	78,46	441,38
2.Vj	526,73	- 5,08	26,57	31,65	521,96	78,93	443,03
3.Vj	527,25	- 5,55	25,12	30,67	521,91	79,50	442,41
4.Vj	532,32	- 5,22	25,48	30,70	526,45	79,61	446,84
2002 1.Vj	531,31	- 7,16	26,15	33,31	524,36	80,17	444,19
2.Vj	535,43	- 6,55	26,55	33,10	528,99	80,29	448,70
3.Vj	538,96	- 4,66	27,32	31,98	534,30	80,30	454,01
4.Vj	538,89	- 5,88	26,22	32,10	532,95	80,34	452,61
2003 1.Vj	537,68	- 4,37	25,74	30,11	533,32	80,36	452,96
2.Vj	538,58	- 5,15	25,69	30,84	533,43	80,21	453,23
3.Vj	543,03	- 4,28	25,98	30,26	538,75	80,24	458,52
4.Vj	545,31	- 2,23	27,14	29,37	543,08	80,52	462,56
2004 1.Vj	553,05	- 1,51	27,66	29,17	551,53	80,87	470,66
2.Vj	552,81	0,32	28,17	27,85	553,13	81,58	471,55
3.Vj	553,52	0,66	29,33	28,67	554,19	81,96	472,23
4.Vj	556,38	0,90	29,55	28,65	557,28	82,01	475,27
2005 1.Vj	555,38	1,10	30,53	29,43	556,47	81,99	474,48
2.Vj	562,41	0,75	31,35	30,60	563,17	81,78	481,39
3.Vj	562,53	0,63	31,03	30,40	563,16	81,73	481,42
4.Vj	564,50	1,23	33,10	31,87	565,73	82,13	483,60
Veränderung gegenüber dem Vorquartal							
	in %	in Mrd. EUR			in %		
2001 1.Vj	1,6	- 2,93	- 20,9	- 11,4	1,4	0,2	1,6
2.Vj	0,3	0,83	- 2,2	- 4,3	0,4	0,6	0,4
3.Vj	0,1	- 0,47	- 5,5	- 3,1	- 0,0	0,7	- 0,1
4.Vj	1,0	0,33	1,4	0,1	0,9	0,1	1,0
2002 1.Vj	- 0,2	- 1,94	2,6	8,5	- 0,4	0,7	- 0,6
2.Vj	0,8	0,61	1,5	- 0,6	0,9	0,1	1,0
3.Vj	0,7	1,89	2,9	- 3,4	1,0	0,0	1,2
4.Vj	- 0,0	- 1,22	- 4,0	0,4	- 0,3	0,0	- 0,3
2003 1.Vj	- 0,2	1,51	- 1,8	- 6,2	0,1	0,0	0,1
2.Vj	0,2	- 0,78	- 0,2	2,4	0,0	- 0,2	0,1
3.Vj	0,8	0,87	1,1	- 1,9	1,0	0,0	1,2
4.Vj	0,4	2,05	4,5	- 2,9	0,8	0,3	0,9
2004 1.Vj	1,4	0,72	1,9	- 0,7	1,6	0,4	1,8
2.Vj	- 0,0	1,83	1,8	- 4,5	0,3	0,9	0,2
3.Vj	0,1	0,34	4,1	2,9	0,2	0,5	0,1
4.Vj	0,5	0,24	0,8	- 0,1	0,6	0,1	0,6
2005 1.Vj	- 0,2	0,20	3,3	2,7	- 0,1	- 0,0	- 0,2
2.Vj	1,3	- 0,35	2,7	4,0	1,2	- 0,3	1,5
3.Vj	0,0	- 0,12	- 1,0	- 0,7	- 0,0	- 0,1	0,0
4.Vj	0,4	0,60	6,7	4,8	0,5	0,5	0,5

3.1.2 Volkseinkommen und verfügbares Einkommen der Volkswirtschaft

Saisonbereinigte Ergebnisse nach BV4.1

Vierteljahr	Volkseinkommen			Produktions- und Import- abgaben abzgl. Subven- tionen 1)	Netto- national- einkommen	Laufende Transfers		Verfügbares Einkommen	
	ins- gesamt	Arbeit- nehmer- entgelt (Inländer)	Unterneh- mens- und Vermögens- einkommen			aus der an die übrige(n) Welt			
						1	2		3
Mrd. EUR									
2001	1.Vj	388,03	278,83	109,20	53,35	441,38	2,28	7,99	435,68
	2.Vj	388,70	279,90	108,81	54,33	443,03	2,42	8,22	437,23
	3.Vj	389,34	280,07	109,27	53,07	442,41	2,77	7,56	437,62
	4.Vj	392,87	281,68	111,19	53,97	446,84	2,07	7,82	441,09
2002	1.Vj	390,59	281,74	108,85	53,60	444,19	2,42	8,27	438,34
	2.Vj	395,68	281,96	113,72	53,02	448,70	2,22	8,26	442,65
	3.Vj	397,16	282,61	114,55	56,85	454,01	2,24	8,96	447,28
	4.Vj	397,65	282,68	114,96	54,96	452,61	2,70	9,17	446,14
2003	1.Vj	397,15	282,49	114,65	55,81	452,96	2,39	8,60	446,78
	2.Vj	396,02	282,57	113,45	57,21	453,23	2,38	9,00	446,60
	3.Vj	403,15	283,37	119,78	55,36	458,52	2,19	8,93	451,71
	4.Vj	405,35	283,25	122,09	57,21	462,56	1,99	8,69	455,73
2004	1.Vj	412,74	284,12	128,62	57,92	470,66	2,07	9,23	463,92
	2.Vj	414,78	283,99	130,79	56,77	471,55	2,00	8,97	464,43
	3.Vj	414,61	283,30	131,32	57,62	472,23	2,10	8,99	465,14
	4.Vj	416,59	283,29	133,30	58,68	475,27	2,23	8,72	468,52
2005	1.Vj	416,82	283,08	133,74	57,66	474,48	2,32	10,83	466,71
	2.Vj	421,70	282,75	138,95	59,69	481,39	2,61	8,66	475,05
	3.Vj	420,61	281,83	138,78	60,81	481,42	2,44	8,73	474,86
	4.Vj	424,08	281,11	142,97	59,52	483,60	2,65	9,22	476,72
Veränderung gegenüber dem Vorquartal in %									
2001	1.Vj	1,5	0,3	4,5	2,6	1,6	- 6,2	- 0,7	1,6
	2.Vj	0,2	0,4	- 0,4	1,8	0,4	6,1	2,9	0,4
	3.Vj	0,2	0,1	0,4	- 2,3	- 0,1	14,5	- 8,0	0,1
	4.Vj	0,9	0,6	1,8	1,7	1,0	- 25,3	3,4	0,8
2002	1.Vj	- 0,6	0,0	- 2,1	- 0,7	- 0,6	16,9	5,8	- 0,6
	2.Vj	1,3	0,1	4,5	- 1,1	1,0	- 8,3	- 0,1	1,0
	3.Vj	0,4	0,2	0,7	7,2	1,2	0,9	8,5	1,0
	4.Vj	0,1	0,0	0,4	- 3,3	- 0,3	20,5	2,3	- 0,3
2003	1.Vj	- 0,1	- 0,1	- 0,3	1,5	0,1	- 11,5	- 6,2	0,1
	2.Vj	- 0,3	0,0	- 1,0	2,5	0,1	- 0,4	4,7	- 0,0
	3.Vj	1,8	0,3	5,6	- 3,2	1,2	- 8,0	- 0,8	1,1
	4.Vj	0,5	- 0,0	1,9	3,3	0,9	- 9,1	- 2,7	0,9
2004	1.Vj	1,8	0,3	5,3	1,2	1,8	4,0	6,2	1,8
	2.Vj	0,5	- 0,0	1,7	- 2,0	0,2	- 3,4	- 2,8	0,1
	3.Vj	- 0,0	- 0,2	0,4	1,5	0,1	5,0	0,2	0,2
	4.Vj	0,5	- 0,0	1,5	1,8	0,6	6,2	- 3,0	0,7
2005	1.Vj	0,1	- 0,1	0,3	- 1,7	- 0,2	4,0	24,2	- 0,4
	2.Vj	1,2	- 0,1	3,9	3,5	1,5	12,5	- 20,0	1,8
	3.Vj	- 0,3	- 0,3	- 0,1	1,9	0,0	- 6,5	0,8	- 0,0
	4.Vj	0,8	- 0,3	3,0	- 2,1	0,5	8,6	5,6	0,4

1) Vom Staat empfangene Abgaben bzw. vom Staat gezahlte Subventionen.

3.1.3 Verfügbares Einkommen der privaten Haushalte *) und seine Verwendung

Saisonbereinigte Ergebnisse nach BV4.1

Vierteljahr	Ausgabenkonzept		Verbrauchskonzept		Zunahme betrieblicher Versorgungsansprüche	Bezugsgröße für die Sparquote	Sparen	Sparquote	Verfügbares Einkommen (Ausgabenkonzept) je Einwohner
	Verfügbares Einkommen	Private Konsumausgaben	Verfügbares Einkommen 1)	Individualkonsum 2)					
	1	2	3	4					
	Mrd. EUR							%	EUR
2001 1.Vj	340,69	311,91	397,96	369,18	3,78	344,47	32,07	9,4	4 141
2.Vj	343,12	314,37	400,72	371,97	3,85	346,97	32,76	9,4	4 168
3.Vj	344,45	315,20	402,67	373,42	3,83	348,28	33,30	9,5	4 182
4.Vj	345,47	316,35	404,09	374,97	3,88	349,35	33,29	9,4	4 192
2002 1.Vj	342,72	314,38	401,60	373,26	4,13	346,85	31,70	9,4	4 157
2.Vj	345,73	315,26	405,26	374,79	4,26	349,99	35,02	9,9	4 192
3.Vj	349,22	317,78	408,85	377,41	4,52	353,74	36,14	10,2	4 233
4.Vj	351,15	319,12	411,39	379,36	4,60	355,75	36,71	10,3	4 256
2003 1.Vj	353,85	320,42	414,23	380,80	4,43	358,29	37,61	10,5	4 288
2.Vj	354,08	321,95	414,37	382,24	4,47	358,55	36,68	10,2	4 291
3.Vj	354,95	322,65	415,36	383,06	4,45	359,40	36,77	10,2	4 301
4.Vj	354,91	322,53	415,40	383,02	4,48	359,40	36,83	10,2	4 301
2004 1.Vj	359,50	326,64	419,43	386,57	4,63	364,13	37,57	10,3	4 357
2.Vj	359,98	326,47	419,58	386,07	4,71	364,68	38,17	10,5	4 363
3.Vj	361,39	327,62	421,12	387,35	4,78	366,17	38,52	10,5	4 381
4.Vj	365,87	331,22	425,12	390,47	4,88	370,75	39,51	10,7	4 435
2005 1.Vj	363,21	328,88	423,60	389,27	5,00	368,21	39,36	10,7	4 404
2.Vj	367,06	332,53	428,05	393,52	5,03	372,09	39,55	10,6	4 451
3.Vj	368,88	334,15	429,47	394,74	5,10	373,98	39,82	10,7	4 473
4.Vj	368,49	333,77	428,59	393,87	5,21	373,70	39,92	10,7	4 470
	Veränderung gegenüber dem Vorquartal in %								
2001 1.Vj	2,3	2,0	2,1	1,8	- 3,8	2,2	3,1	X	2,2
2.Vj	0,7	0,8	0,7	0,8	1,9	0,7	2,2	X	0,7
3.Vj	0,4	0,3	0,5	0,4	- 0,5	0,4	1,6	X	0,3
4.Vj	0,3	0,4	0,4	0,4	1,3	0,3	- 0,0	X	0,2
2002 1.Vj	- 0,8	- 0,6	- 0,6	- 0,5	6,4	- 0,7	- 4,8	X	- 0,8
2.Vj	0,9	0,3	0,9	0,4	3,1	0,9	10,5	X	0,8
3.Vj	1,0	0,8	0,9	0,7	6,1	1,1	3,2	X	1,0
4.Vj	0,6	0,4	0,6	0,5	1,8	0,6	1,6	X	0,5
2003 1.Vj	0,8	0,4	0,7	0,4	- 3,7	0,7	2,5	X	0,8
2.Vj	0,1	0,5	0,0	0,4	0,9	0,1	- 2,5	X	0,1
3.Vj	0,2	0,2	0,2	0,2	- 0,4	0,2	0,2	X	0,2
4.Vj	- 0,0	- 0,0	0,0	- 0,0	0,7	0,0	0,2	X	0,0
2004 1.Vj	1,3	1,3	1,0	0,9	3,3	1,3	2,0	X	1,3
2.Vj	0,1	- 0,1	0,0	- 0,1	1,7	0,2	1,6	X	0,1
3.Vj	0,4	0,4	0,4	0,3	1,5	0,4	0,9	X	0,4
4.Vj	1,2	1,1	0,9	0,8	2,1	1,3	2,6	X	1,2
2005 1.Vj	- 0,7	- 0,7	- 0,4	- 0,3	2,5	- 0,7	- 0,4	X	- 0,7
2.Vj	1,1	1,1	1,1	1,1	0,6	1,1	0,5	X	1,1
3.Vj	0,5	0,5	0,3	0,3	1,4	0,5	0,7	X	0,5
4.Vj	- 0,1	- 0,1	- 0,2	- 0,2	2,2	- 0,1	0,3	X	- 0,1

*) Einschl. privater Organisationen ohne Erwerbszweck. – 1) Verfügbares Einkommen (Ausgabenkonzept) zuzüglich soziale Sachtransfers des Staates (entsprechen den Konsumausgaben des Staates für den Individualverbrauch). – 2) Private Konsumausgaben zuzüglich der Konsumausgaben des Staates für den Individualverbrauch.

3.1.4 Arbeitnehmerentgelt, Löhne und Gehälter (Inländer)

Saisonbereinigte Ergebnisse nach BV4.1

Vierteljahr	Arbeit- nehmer- entgelt	Sozial- beiträge der Arbeitgeber	Brutto- löhne und -gehälter	Abzüge der Arbeitnehmer			Nettolöhne und -gehälter	Nachrichtlich		
				insgesamt	Sozial- beiträge	Lohn- steuer		Arbeit- nehmer- entgelt	Brutto- löhne und -gehälter	Nettolöhne und -gehälter
							monatlich je Arbeitnehmer			
1	2	3	4	5	6	7	8	9	10	
	Mrd. EUR						EUR			
2001 1.Vj	278,83	54,33	224,50	78,34	36,01	42,33	146,16	2 638	2 124	1 383
2.Vj	279,90	54,63	225,27	78,00	36,16	41,84	147,27	2 647	2 130	1 393
3.Vj	280,07	54,62	225,45	77,90	36,15	41,75	147,55	2 651	2 134	1 396
4.Vj	281,68	55,05	226,63	78,36	36,50	41,86	148,27	2 667	2 146	1 404
2002 1.Vj	281,74	55,06	226,68	79,15	36,53	42,62	147,53	2 669	2 147	1 398
2.Vj	281,96	54,99	226,97	79,20	36,54	42,66	147,77	2 680	2 158	1 405
3.Vj	282,61	55,18	227,43	79,40	36,76	42,64	148,03	2 697	2 170	1 413
4.Vj	282,68	55,16	227,52	79,60	36,76	42,84	147,92	2 709	2 181	1 418
2003 1.Vj	282,49	55,66	226,83	80,11	37,24	42,87	146,72	2 717	2 182	1 411
2.Vj	282,57	55,86	226,71	80,44	37,40	43,04	146,27	2 726	2 187	1 411
3.Vj	283,37	56,06	227,31	80,13	37,39	42,74	147,18	2 736	2 195	1 421
4.Vj	283,25	55,88	227,37	79,65	37,36	42,29	147,72	2 738	2 198	1 428
2004 1.Vj	284,12	55,84	228,28	78,81	37,54	41,27	149,47	2 741	2 203	1 442
2.Vj	283,99	55,62	228,37	78,03	37,57	40,46	150,34	2 737	2 201	1 449
3.Vj	283,30	55,51	227,79	77,66	37,59	40,07	150,13	2 732	2 196	1 448
4.Vj	283,29	55,53	227,76	77,27	37,79	39,48	150,49	2 735	2 199	1 453
2005 1.Vj	283,08	55,23	227,85	77,54	37,56	39,98	150,31	2 743	2 208	1 456
2.Vj	282,75	55,25	227,50	77,34	37,79	39,55	150,16	2 747	2 210	1 459
3.Vj	281,83	54,74	227,09	77,41	38,36	39,05	149,68	2 741	2 209	1 456
4.Vj	281,11	54,62	226,49	77,24	38,80	38,44	149,25	2 735	2 204	1 452
	Veränderung gegenüber dem Vorquartal in %									
2001 1.Vj	0,3	− 0,6	0,6	− 0,9	0,3	− 2,0	1,4	0,5	0,7	1,5
2.Vj	0,4	0,6	0,3	− 0,4	0,4	− 1,2	0,8	0,3	0,3	0,7
3.Vj	0,1	− 0,0	0,1	− 0,1	− 0,0	− 0,2	0,2	0,2	0,2	0,2
4.Vj	0,6	0,8	0,5	0,6	1,0	0,3	0,5	0,6	0,6	0,6
2002 1.Vj	0,0	0,0	0,0	1,0	0,1	1,8	− 0,5	0,1	0,0	− 0,4
2.Vj	0,1	− 0,1	0,1	0,1	0,0	0,1	0,2	0,4	0,5	0,5
3.Vj	0,2	0,3	0,2	0,3	0,6	− 0,0	0,2	0,6	0,6	0,6
4.Vj	0,0	− 0,0	0,0	0,3	0,0	0,5	− 0,1	0,4	0,5	0,4
2003 1.Vj	− 0,1	0,9	− 0,3	0,6	1,3	0,1	− 0,8	0,3	0,0	− 0,5
2.Vj	0,0	0,4	− 0,1	0,4	0,4	0,4	− 0,3	0,3	0,2	0,0
3.Vj	0,3	0,4	0,3	− 0,4	− 0,0	− 0,7	0,6	0,4	0,4	0,7
4.Vj	− 0,0	− 0,3	0,0	− 0,6	− 0,1	− 1,1	0,4	0,1	0,1	0,5
2004 1.Vj	0,3	− 0,1	0,4	− 1,1	0,5	− 2,4	1,2	0,1	0,2	1,0
2.Vj	− 0,0	− 0,4	0,0	− 1,0	0,1	− 2,0	0,6	− 0,1	− 0,1	0,5
3.Vj	− 0,2	− 0,2	− 0,3	− 0,5	0,1	− 1,0	− 0,1	− 0,2	− 0,2	− 0,1
4.Vj	− 0,0	0,0	− 0,0	− 0,5	0,5	− 1,5	0,2	0,1	0,1	0,3
2005 1.Vj	− 0,1	− 0,5	0,0	0,3	− 0,6	1,3	− 0,1	0,3	0,4	0,2
2.Vj	− 0,1	0,0	− 0,2	− 0,3	0,6	− 1,1	− 0,1	0,1	0,1	0,2
3.Vj	− 0,3	− 0,9	− 0,2	0,1	1,5	− 1,3	− 0,3	− 0,2	− 0,0	− 0,2
4.Vj	− 0,3	− 0,2	− 0,3	− 0,2	1,1	− 1,6	− 0,3	− 0,2	− 0,2	− 0,3

3.1.5 Masseneinkommen und verfügbares Einkommen der privaten Haushalte *)

Saisonbereinigte Ergebnisse nach BV4.1

Vierteljahr	Bruttolöhne und -gehälter	Abzüge	Nettolöhne und -gehälter	Monetäre Sozialleistungen 1)	Masseneinkommen	Betriebsüberschuss / Selbstständigen-einkommen, Vermögens-einkommen	Weitere empfangene abzüglich geleistete Transfers	Verfügbares Einkommen
	1	2	3	4	5	6	7	8
Mrd. EUR								
2001 1.Vj	224,50	78,34	146,16	87,18	233,35	119,96	– 12,52	340,69
2.Vj	225,27	78,00	147,27	88,13	235,39	119,81	– 12,37	343,12
3.Vj	225,45	77,90	147,55	88,81	236,36	120,32	– 12,13	344,45
4.Vj	226,63	78,36	148,27	89,73	238,00	118,85	– 11,23	345,47
2002 1.Vj	226,68	79,15	147,53	90,87	238,39	115,54	– 11,02	342,72
2.Vj	226,97	79,20	147,77	91,59	239,36	118,02	– 12,18	345,73
3.Vj	227,43	79,40	148,03	92,96	240,98	118,67	– 10,24	349,22
4.Vj	227,52	79,60	147,92	93,07	240,99	120,38	– 10,08	351,15
2003 1.Vj	226,83	80,11	146,72	93,73	240,45	122,35	– 8,85	353,85
2.Vj	226,71	80,44	146,27	94,63	240,90	121,62	– 8,72	354,08
3.Vj	227,31	80,13	147,18	94,96	242,14	121,85	– 8,94	354,95
4.Vj	227,37	79,65	147,72	95,52	243,24	120,65	– 8,92	354,91
2004 1.Vj	228,28	78,81	149,47	95,53	245,00	123,35	– 8,84	359,50
2.Vj	228,37	78,03	150,34	94,61	244,95	124,21	– 9,20	359,98
3.Vj	227,79	77,66	150,13	94,56	244,69	125,87	– 9,16	361,39
4.Vj	227,76	77,27	150,49	94,55	245,05	129,87	– 9,04	365,87
2005 1.Vj	227,85	77,54	150,31	93,97	244,28	129,29	– 10,36	363,21
2.Vj	227,50	77,34	150,16	94,97	245,13	131,43	– 9,50	367,06
3.Vj	227,09	77,41	149,68	94,39	244,07	134,36	– 9,54	368,88
4.Vj	226,49	77,24	149,25	94,42	243,71	134,35	– 9,56	368,49
Veränderung gegenüber dem Vorquartal								
in %								
						in Mrd. EUR		in %
2001 1.Vj	0,6	– 0,9	1,4	1,3	1,4	4,2	– 0,19	2,3
2.Vj	0,3	– 0,4	0,8	1,1	0,9	– 0,1	0,15	0,7
3.Vj	0,1	– 0,1	0,2	0,8	0,4	0,4	0,24	0,4
4.Vj	0,5	0,6	0,5	1,0	0,7	– 1,2	0,90	0,3
2002 1.Vj	0,0	1,0	– 0,5	1,3	0,2	– 2,8	0,21	– 0,8
2.Vj	0,1	0,1	0,2	0,8	0,4	2,1	– 1,16	0,9
3.Vj	0,2	0,3	0,2	1,5	0,7	0,6	1,94	1,0
4.Vj	0,0	0,3	– 0,1	0,1	0,0	1,4	0,16	0,6
2003 1.Vj	– 0,3	0,6	– 0,8	0,7	– 0,2	1,6	1,23	0,8
2.Vj	– 0,1	0,4	– 0,3	1,0	0,2	– 0,6	0,13	0,1
3.Vj	0,3	– 0,4	0,6	0,3	0,5	0,2	– 0,22	0,2
4.Vj	0,0	– 0,6	0,4	0,6	0,5	– 1,0	0,02	– 0,0
2004 1.Vj	0,4	– 1,1	1,2	0,0	0,7	2,2	0,08	1,3
2.Vj	0,0	– 1,0	0,6	– 1,0	– 0,0	0,7	– 0,36	0,1
3.Vj	– 0,3	– 0,5	– 0,1	– 0,1	– 0,1	1,3	0,04	0,4
4.Vj	– 0,0	– 0,5	0,2	– 0,0	0,1	3,2	0,12	1,2
2005 1.Vj	0,0	0,3	– 0,1	– 0,6	– 0,3	– 0,4	– 1,32	– 0,7
2.Vj	– 0,2	– 0,3	– 0,1	1,1	0,3	1,7	0,86	1,1
3.Vj	– 0,2	0,1	– 0,3	– 0,6	– 0,4	2,2	– 0,04	0,5
4.Vj	– 0,3	– 0,2	– 0,3	0,0	– 0,1	– 0,0	– 0,02	– 0,1

*) Einschl. privater Organisationen ohne Erwerbszweck. – 1) Abzüglich Abgaben auf soziale Leistungen und verbrauchsnahe Steuern.

3.1.6 Bevölkerung und Erwerbstätigkeit

Saisonbereinigte Ergebnisse nach BV4.1

Vierteljahr	Bevölkerung (Einwohner)	Erwerbs- personen	Erwerbs- lose 1)	Erwerbstätige Inländer			Nachrichtlich	
				insgesamt	Arbeit- nehmer	Selbst- ständige 2)	Erwerbs- personen in % der Bevölkerung	Erwerbslose in % der Erwerbs- personen
	1	2	3	4	5	6	7	8
	1 000 Personen						%	
2001 1.Vj	82 270	42 024	2 822	39 203	35 234	3 969	51,1	6,7
2.Vj	82 317	42 084	2 849	39 234	35 247	3 987	51,1	6,8
3.Vj	82 363	42 129	2 921	39 209	35 220	3 989	51,2	6,9
4.Vj	82 408	42 220	3 023	39 198	35 208	3 990	51,2	7,2
2002 1.Vj	82 443	42 248	3 073	39 175	35 188	3 987	51,2	7,3
2.Vj	82 474	42 236	3 176	39 060	35 066	3 994	51,2	7,5
3.Vj	82 497	42 218	3 285	38 933	34 928	4 005	51,2	7,8
4.Vj	82 515	42 202	3 406	38 796	34 778	4 018	51,1	8,1
2003 1.Vj	82 521	42 258	3 572	38 685	34 652	4 033	51,2	8,5
2.Vj	82 522	42 286	3 679	38 606	34 554	4 052	51,2	8,7
3.Vj	82 522	42 348	3 747	38 601	34 521	4 081	51,3	8,8
4.Vj	82 517	42 438	3 833	38 604	34 489	4 116	51,4	9,0
2004 1.Vj	82 514	42 561	3 861	38 700	34 547	4 153	51,6	9,1
2.Vj	82 506	42 691	3 905	38 786	34 590	4 196	51,7	9,1
3.Vj	82 496	42 809	4 000	38 809	34 569	4 240	51,9	9,3
4.Vj	82 488	42 781	3 966	38 815	34 532	4 283	51,9	9,3
2005 1.Vj	82 480	42 735	4 008	38 727	34 404	4 324	51,8	9,4
2.Vj	82 472	42 626	3 963	38 663	34 312	4 350	51,7	9,3
3.Vj	82 461	42 436	3 798	38 638	34 272	4 366	51,5	8,9
4.Vj	82 442	42 438	3 803	38 635	34 256	4 380	51,5	9,0
	Veränderung gegenüber dem Vorquartal in %							
2001 1.Vj	0,1	- 0,0	0,1	- 0,0	- 0,1	0,7	X	X
2.Vj	0,1	0,1	1,0	0,1	0,0	0,5	X	X
3.Vj	0,1	0,1	2,5	- 0,1	- 0,1	0,1	X	X
4.Vj	0,1	0,2	3,5	- 0,0	- 0,0	0,0	X	X
2002 1.Vj	0,0	0,1	1,7	- 0,1	- 0,1	- 0,1	X	X
2.Vj	0,0	- 0,0	3,4	- 0,3	- 0,3	0,2	X	X
3.Vj	0,0	- 0,0	3,4	- 0,3	- 0,4	0,3	X	X
4.Vj	0,0	- 0,0	3,7	- 0,4	- 0,4	0,3	X	X
2003 1.Vj	0,0	0,1	4,9	- 0,3	- 0,4	0,4	X	X
2.Vj	0,0	0,1	3,0	- 0,2	- 0,3	0,5	X	X
3.Vj	0,0	0,1	1,8	- 0,0	- 0,1	0,7	X	X
4.Vj	- 0,0	0,2	2,3	0,0	- 0,1	0,9	X	X
2004 1.Vj	- 0,0	0,3	0,7	0,2	0,2	0,9	X	X
2.Vj	- 0,0	0,3	1,1	0,2	0,1	1,0	X	X
3.Vj	- 0,0	0,3	2,4	0,1	- 0,1	1,0	X	X
4.Vj	- 0,0	- 0,1	- 0,8	0,0	- 0,1	1,0	X	X
2005 1.Vj	- 0,0	- 0,1	1,1	- 0,2	- 0,4	1,0	X	X
2.Vj	- 0,0	- 0,3	- 1,1	- 0,2	- 0,3	0,6	X	X
3.Vj	- 0,0	- 0,4	- 4,2	- 0,1	- 0,1	0,4	X	X
4.Vj	- 0,0	0,0	0,1	- 0,0	- 0,0	0,3	X	X

1) Abgrenzung der Erwerbslosen nach den Definitionen der Internationalen Arbeitsorganisation (ILO). – 2) Einschl. mithelfende Familienangehörige.

3.1.7 Erwerbstätige, Arbeitnehmer und geleistete Arbeitsstunden im Inland *)

Saison- und kalenderbereinigte Ergebnisse nach BV4.1

Vierteljahr	Erwerbstätige	Geleistete Arbeitsstunden		Arbeitnehmer	Geleistete Arbeitsstunden		
		der Erwerbs- tätigen	je Erwerbs- tätigen		der Arbeit- nehmer	je Arbeit- nehmer	
	1	2	3	4	5	6	
	1 000 Personen	Mill. Stunden	Stunden	1 000 Personen	Mill. Stunden	Stunden	
2001	1.Vj	39 313	14 335	365	35 344	12 141	343
	2.Vj	39 343	14 316	364	35 356	12 122	343
	3.Vj	39 313	14 315	364	35 324	12 123	343
	4.Vj	39 303	14 256	363	35 314	12 075	342
2002	1.Vj	39 277	14 191	361	35 290	12 032	341
	2.Vj	39 168	14 151	361	35 174	12 003	341
	3.Vj	39 035	14 114	362	35 030	11 965	342
	4.Vj	38 889	14 044	361	34 871	11 893	341
2003	1.Vj	38 775	13 971	360	34 742	11 825	340
	2.Vj	38 696	13 935	360	34 645	11 790	340
	3.Vj	38 691	13 898	359	34 611	11 748	339
	4.Vj	38 696	13 935	360	34 581	11 771	340
2004	1.Vj	38 792	13 955	360	34 640	11 763	340
	2.Vj	38 878	13 923	358	34 682	11 714	338
	3.Vj	38 888	13 910	358	34 648	11 678	337
	4.Vj	38 903	13 892	357	34 620	11 642	336
2005	1.Vj	38 816	13 869	357	34 492	11 598	336
	2.Vj	38 759	13 871	358	34 408	11 584	337
	3.Vj	38 772	13 880	358	34 407	11 585	337
	4.Vj	38 759	13 884	358	34 379	11 572	337
Veränderung gegenüber dem Vorquartal in %							
2001	1.Vj	– 0,0	– 0,1	– 0,0	– 0,1	– 0,1	0,0
	2.Vj	0,1	– 0,1	– 0,2	0,0	– 0,1	– 0,2
	3.Vj	– 0,1	– 0,0	0,1	– 0,1	0,0	0,1
	4.Vj	– 0,0	– 0,4	– 0,4	– 0,0	– 0,4	– 0,4
2002	1.Vj	– 0,1	– 0,5	– 0,4	– 0,1	– 0,4	– 0,3
	2.Vj	– 0,3	– 0,3	– 0,0	– 0,3	– 0,2	0,1
	3.Vj	– 0,3	– 0,3	0,1	– 0,4	– 0,3	0,1
	4.Vj	– 0,4	– 0,5	– 0,1	– 0,5	– 0,6	– 0,2
2003	1.Vj	– 0,3	– 0,5	– 0,2	– 0,4	– 0,6	– 0,2
	2.Vj	– 0,2	– 0,3	– 0,1	– 0,3	– 0,3	– 0,0
	3.Vj	– 0,0	– 0,3	– 0,3	– 0,1	– 0,3	– 0,3
	4.Vj	0,0	0,3	0,3	– 0,1	0,2	0,3
2004	1.Vj	0,2	0,1	– 0,1	0,2	– 0,1	– 0,2
	2.Vj	0,2	– 0,2	– 0,5	0,1	– 0,4	– 0,5
	3.Vj	0,0	– 0,1	– 0,1	– 0,1	– 0,3	– 0,2
	4.Vj	0,0	– 0,1	– 0,2	– 0,1	– 0,3	– 0,2
2005	1.Vj	– 0,2	– 0,2	0,1	– 0,4	– 0,4	– 0,0
	2.Vj	– 0,1	0,0	0,2	– 0,2	– 0,1	0,1
	3.Vj	0,0	0,1	0,0	– 0,0	0,0	0,0
	4.Vj	– 0,0	0,0	0,1	– 0,1	– 0,1	– 0,0

*) Quelle für Arbeitsstunden: Institut für Arbeitsmarkt- und Berufsforschung (IAB) der Bundesagentur für Arbeit (BA), Nürnberg.

3.1.8 Arbeitsproduktivität, Lohnkosten, Verdienst und Lohnstückkosten *)

Saison- und kalenderbereinigte Ergebnisse nach BV4.1

Vierteljahr	Arbeitsproduktivität 1)		Lohnkosten 2)		Verdienst 3)		Lohnstückkosten 4)	
	je Erwerbs- tätigen	je Erwerbs- tätigen- stunde	je Arbeitnehmer monatlich	je Arbeitnehmer- stunde	je Arbeitnehmer monatlich	je Arbeitnehmer- stunde	Personen- konzept	Stunden- konzept
	1	2	3	4	5	6	7	8
	Index (2000 = 100)		EUR				Index (2000 = 100)	
2001 1.Vj	100,56	101,11	2 630	22,97	2 120	18,52	100,52	100,45
2.Vj	100,66	101,42	2 639	23,09	2 127	18,61	100,76	100,69
3.Vj	100,96	101,65	2 643	23,10	2 130	18,62	100,61	100,51
4.Vj	100,86	101,94	2 659	23,33	2 142	18,79	101,32	101,21
2002 1.Vj	100,83	102,32	2 661	23,42	2 143	18,86	101,45	101,21
2.Vj	101,27	102,77	2 672	23,49	2 153	18,93	101,41	101,09
3.Vj	101,88	103,31	2 689	23,62	2 166	19,03	101,46	101,11
4.Vj	102,12	103,69	2 702	23,77	2 176	19,14	101,70	101,37
2003 1.Vj	101,96	103,75	2 710	23,89	2 178	19,20	102,18	101,83
2.Vj	102,20	104,05	2 719	23,97	2 183	19,24	102,25	101,86
3.Vj	102,58	104,71	2 729	24,12	2 191	19,36	102,26	101,87
4.Vj	103,27	105,14	2 730	24,06	2 193	19,33	101,62	101,22
2004 1.Vj	103,55	105,54	2 734	24,15	2 198	19,42	101,50	101,21
2.Vj	103,37	105,85	2 729	24,24	2 196	19,51	101,50	101,29
3.Vj	103,19	105,77	2 726	24,26	2 192	19,51	101,52	101,44
4.Vj	103,15	105,91	2 728	24,33	2 194	19,57	101,63	101,60
2005 1.Vj	103,80	106,52	2 736	24,41	2 203	19,65	101,31	101,34
2.Vj	104,37	106,92	2 739	24,41	2 205	19,65	100,87	100,97
3.Vj	104,83	107,36	2 730	24,33	2 203	19,63	100,11	100,20
4.Vj	105,09	107,57	2 726	24,29	2 199	19,59	99,70	99,87
	Veränderung gegenüber dem Vorquartal in %							
2001 1.Vj	0,5	0,5	0,4	0,4	0,7	0,7	- 0,0	- 0,1
2.Vj	0,1	0,3	0,3	0,5	0,3	0,5	0,2	0,2
3.Vj	0,3	0,2	0,2	0,0	0,1	0,1	- 0,1	- 0,2
4.Vj	- 0,1	0,3	0,6	1,0	0,6	0,9	0,7	0,7
2002 1.Vj	- 0,0	0,4	0,1	0,4	0,0	0,4	0,1	0,0
2.Vj	0,4	0,4	0,4	0,3	0,5	0,4	- 0,0	- 0,1
3.Vj	0,6	0,5	0,6	0,6	0,6	0,5	0,0	0,0
4.Vj	0,2	0,4	0,5	0,6	0,5	0,6	0,2	0,3
2003 1.Vj	- 0,2	0,1	0,3	0,5	0,1	0,3	0,5	0,5
2.Vj	0,2	0,3	0,3	0,3	0,2	0,2	0,1	0,0
3.Vj	0,4	0,6	0,4	0,6	0,4	0,6	0,0	0,0
4.Vj	0,7	0,4	0,0	- 0,2	0,1	- 0,2	- 0,6	- 0,6
2004 1.Vj	0,3	0,4	0,1	0,4	0,2	0,5	- 0,1	- 0,0
2.Vj	- 0,2	0,3	- 0,2	0,4	- 0,1	0,5	0,0	0,1
3.Vj	- 0,2	- 0,1	- 0,1	0,1	- 0,2	0,0	0,0	0,1
4.Vj	- 0,0	0,1	0,1	0,3	0,1	0,3	0,1	0,2
2005 1.Vj	0,6	0,6	0,3	0,3	0,4	0,4	- 0,3	- 0,3
2.Vj	0,5	0,4	0,1	0,0	0,1	0,0	- 0,4	- 0,4
3.Vj	0,4	0,4	- 0,3	- 0,3	- 0,1	- 0,1	- 0,8	- 0,8
4.Vj	0,2	0,2	- 0,1	- 0,2	- 0,2	- 0,2	- 0,4	- 0,3

*) Quelle für Arbeitsstunden: Institut für Arbeitsmarkt- und Berufsforschung (IAB) der Bundesagentur für Arbeit (BA), Nürnberg.

1) Bruttoinlandsprodukt (preisbereinigt, Kettenindex 2000=100) je Erwerbstätigen bzw. je Erwerbstätigenstunde (jeweils umgerechnet auf Messzahlen 2000=100). – 2) Arbeitnehmerentgelt je Arbeitnehmer bzw. je Arbeitnehmerstunde. – 3) Bruttolöhne und -gehälter je Arbeitnehmer bzw. je Arbeitnehmerstunde. – 4) Lohnkosten (je Arbeitnehmer bzw. je Arbeitnehmerstunde, jeweils umgerechnet auf Messzahlen 2000=100) in Relation zur Arbeitsproduktivität (je Erwerbstätigen bzw. je Erwerbstätigenstunde).

3.2 Tabellen für Wirtschaftsbereiche
3.2.1 Bruttowertschöpfung in jeweiligen Preisen
Saison- und kalenderbereinigte Ergebnisse nach BV4.1

Vierteljahr	Insgesamt	Land- und Forstwirtschaft, Fischerei	Produzierendes Gewerbe ohne Baugewerbe		Baugewerbe	Handel, Gastgewerbe und Verkehr	Finanzierung, Vermietung und Unternehmensdienstleister	Öffentliche und private Dienstleister
			zusammen	darunter: Verarbeiten-des Gewerbe				
	1	2	3	4	5	6	7	8
	Mrd. EUR							
2001 1.Vj	470,93	6,41	119,63	110,02	23,24	86,01	129,29	106,47
2.Vj	474,89	6,54	119,13	109,37	22,96	86,79	131,85	107,64
3.Vj	477,69	6,48	118,64	108,83	22,82	87,12	134,10	108,31
4.Vj	480,48	6,46	117,08	107,15	22,68	87,53	137,13	109,72
2002 1.Vj	482,24	5,54	116,86	106,98	22,83	88,31	137,35	111,01
2.Vj	483,04	5,55	118,37	108,42	22,19	87,93	137,46	111,48
3.Vj	485,36	5,45	119,71	109,69	21,88	88,14	138,24	111,89
4.Vj	486,91	5,48	119,93	109,77	21,59	87,91	139,09	112,66
2003 1.Vj	485,17	5,39	119,66	109,28	20,91	86,97	139,92	111,99
2.Vj	486,18	5,41	118,57	107,94	21,32	87,31	141,42	111,88
3.Vj	490,36	5,31	119,21	108,32	21,40	87,90	143,37	113,07
4.Vj	494,07	5,24	122,05	111,19	21,33	88,60	143,54	113,16
2004 1.Vj	497,74	5,41	122,99	111,97	21,35	89,28	144,90	113,74
2.Vj	500,00	5,56	124,68	113,58	20,70	89,59	145,74	113,97
3.Vj	499,70	5,59	125,12	114,04	20,04	89,62	146,10	113,50
4.Vj	499,97	5,50	125,02	113,68	19,61	90,02	146,83	113,42
2005 1.Vj	504,05	4,44	127,85	116,46	19,24	90,74	147,75	113,81
2.Vj	506,05	4,67	129,26	117,90	19,38	91,35	147,82	113,71
3.Vj	506,06	4,46	131,16	119,69	19,62	91,56	147,07	112,39
4.Vj	507,19	4,25	132,94	121,37	19,74	91,08	148,04	111,49
	Veränderung gegenüber dem Vorquartal in %							
2001 1.Vj	0,8	5,6	0,8	0,8	− 1,3	0,7	1,3	0,4
2.Vj	0,8	2,0	− 0,4	− 0,6	− 1,2	0,9	2,0	1,1
3.Vj	0,6	− 0,9	− 0,4	− 0,5	− 0,6	0,4	1,7	0,6
4.Vj	0,6	− 0,3	− 1,3	− 1,5	− 0,6	0,5	2,3	1,3
2002 1.Vj	0,4	− 14,2	− 0,2	− 0,2	0,7	0,9	0,2	1,2
2.Vj	0,2	0,2	1,3	1,3	− 2,8	− 0,4	0,1	0,4
3.Vj	0,5	− 1,8	1,1	1,2	− 1,4	0,2	0,6	0,4
4.Vj	0,3	0,6	0,2	0,1	− 1,3	− 0,3	0,6	0,7
2003 1.Vj	− 0,4	− 1,6	− 0,2	− 0,4	− 3,1	− 1,1	0,6	− 0,6
2.Vj	0,2	0,4	− 0,9	− 1,2	2,0	0,4	1,1	− 0,1
3.Vj	0,9	− 1,8	0,5	0,4	0,4	0,7	1,4	1,1
4.Vj	0,8	− 1,3	2,4	2,6	− 0,3	0,8	0,1	0,1
2004 1.Vj	0,7	3,2	0,8	0,7	0,1	0,8	0,9	0,5
2.Vj	0,5	2,8	1,4	1,4	− 3,0	0,3	0,6	0,2
3.Vj	− 0,1	0,5	0,4	0,4	− 3,2	0,0	0,2	− 0,4
4.Vj	0,1	− 1,6	− 0,1	− 0,3	− 2,1	0,4	0,5	− 0,1
2005 1.Vj	0,8	− 19,3	2,3	2,4	− 1,9	0,8	0,6	0,3
2.Vj	0,4	5,2	1,1	1,2	0,7	0,7	0,0	− 0,1
3.Vj	0,0	− 4,5	1,5	1,5	1,2	0,2	− 0,5	− 1,2
4.Vj	0,2	− 4,7	1,4	1,4	0,6	− 0,5	0,7	− 0,8

3.2.2 Bruttowertschöpfung, preisbereinigt

Saison- und kalenderbereinigte Ergebnisse nach BV4.1

Vierteljahr	Insgesamt	Land- und Forstwirt- schaft, Fischerei	Produzierendes Gewerbe ohne Baugewerbe		Baugewerbe	Handel, Gastgewerbe und Verkehr	Finanzierung, Vermietung und Unter- nehmens- dienstleister	Öffentliche und private Dienstleister	
			zusammen	darunter: Verarbeiten- des Gewerbe					
1	2	3	4	5	6	7	8		
Kettenindex (2000 = 100)									
2001	1.Vj	101,08	103,62	102,24	102,99	96,18	101,61	101,86	99,79
	2.Vj	101,28	103,74	101,40	102,04	94,76	102,67	102,74	100,04
	3.Vj	101,64	103,76	100,86	101,43	93,81	103,09	103,58	100,44
	4.Vj	101,62	103,42	99,52	99,84	93,09	103,60	104,41	101,22
2002	1.Vj	101,67	97,87	98,61	98,94	93,50	103,81	104,49	101,99
	2.Vj	101,96	98,00	99,75	100,06	90,91	103,54	104,71	102,35
	3.Vj	102,12	97,86	100,36	100,77	89,60	103,71	104,73	102,54
	4.Vj	102,18	96,61	100,55	100,98	88,85	103,05	104,45	102,51
2003	1.Vj	101,68	99,02	100,62	100,90	85,82	102,06	104,78	102,11
	2.Vj	101,64	99,66	99,98	100,24	87,35	102,05	104,71	102,01
	3.Vj	102,22	100,77	101,03	101,32	87,53	102,66	105,36	102,18
	4.Vj	102,97	98,52	103,03	103,65	86,75	103,17	106,19	102,35
2004	1.Vj	103,54	111,62	103,84	104,51	87,45	103,86	106,32	102,53
	2.Vj	103,68	111,97	104,94	105,61	84,77	104,20	106,92	102,42
	3.Vj	103,53	112,70	104,78	105,39	82,84	104,13	107,19	102,34
	4.Vj	103,52	110,44	104,50	104,88	81,55	104,64	107,29	102,13
2005	1.Vj	104,11	105,66	105,94	106,49	80,04	105,31	108,20	101,97
	2.Vj	104,68	107,13	106,68	107,46	81,47	105,68	108,60	102,03
	3.Vj	104,96	107,42	107,73	108,75	82,19	105,60	108,86	101,64
	4.Vj	105,20	104,69	108,72	109,86	83,26	105,26	109,68	101,48
Veränderung gegenüber dem Vorquartal in %									
2001	1.Vj	0,5	3,4	0,6	0,9	- 1,5	0,7	0,7	- 0,2
	2.Vj	0,2	0,1	- 0,8	- 0,9	- 1,5	1,0	0,9	0,3
	3.Vj	0,4	0,0	- 0,5	- 0,6	- 1,0	0,4	0,8	0,4
	4.Vj	- 0,0	- 0,3	- 1,3	- 1,6	- 0,8	0,5	0,8	0,8
2002	1.Vj	0,0	- 5,4	- 0,9	- 0,9	0,4	0,2	0,1	0,8
	2.Vj	0,3	0,1	1,2	1,1	- 2,8	- 0,3	0,2	0,4
	3.Vj	0,2	- 0,1	0,6	0,7	- 1,4	0,2	0,0	0,2
	4.Vj	0,1	- 1,3	0,2	0,2	- 0,8	- 0,6	- 0,3	- 0,0
2003	1.Vj	- 0,5	2,5	0,1	- 0,1	- 3,4	- 1,0	0,3	- 0,4
	2.Vj	- 0,0	0,6	- 0,6	- 0,7	1,8	- 0,0	- 0,1	- 0,1
	3.Vj	0,6	1,1	1,1	1,1	0,2	0,6	0,6	0,2
	4.Vj	0,7	- 2,2	2,0	2,3	- 0,9	0,5	0,8	0,2
2004	1.Vj	0,6	13,3	0,8	0,8	0,8	0,7	0,1	0,2
	2.Vj	0,1	0,3	1,1	1,1	- 3,1	0,3	0,6	- 0,1
	3.Vj	- 0,1	0,7	- 0,2	- 0,2	- 2,3	- 0,1	0,3	- 0,1
	4.Vj	- 0,0	- 2,0	- 0,3	- 0,5	- 1,6	0,5	0,1	- 0,2
2005	1.Vj	0,6	- 4,3	1,4	1,5	- 1,9	0,6	0,8	- 0,2
	2.Vj	0,5	1,4	0,7	0,9	1,8	0,4	0,4	0,1
	3.Vj	0,3	0,3	1,0	1,2	0,9	- 0,1	0,2	- 0,4
	4.Vj	0,2	- 2,5	0,9	1,0	1,3	- 0,3	0,8	- 0,2

3.2.3 Arbeitnehmerentgelt

Saisonbereinigte Ergebnisse nach BV4.1

Vierteljahr	Insgesamt	Land- und Forstwirtschaft, Fischerei	Produzierendes Gewerbe ohne Baugewerbe		Baugewerbe	Handel, Gastgewerbe und Verkehr	Finanzierung, Vermietung und Unternehmensdienstleister	Öffentliche und private Dienstleister
			zusammen	darunter: Verarbeiten-des Gewerbe				
1	2	3	4	5	6	7	8	
	Mrd. EUR							
2001 1.Vj	279,28	2,27	85,38	79,92	15,75	55,33	42,16	78,39
2.Vj	280,32	2,24	85,48	79,92	15,48	55,67	42,73	78,72
3.Vj	280,45	2,26	85,07	79,67	15,26	55,91	43,01	78,94
4.Vj	282,05	2,25	85,14	79,74	15,10	56,22	43,35	79,99
2002 1.Vj	282,07	2,27	84,64	79,37	14,90	56,14	43,55	80,58
2.Vj	282,33	2,27	84,67	79,49	14,63	56,06	43,67	81,03
3.Vj	282,93	2,26	84,83	79,56	14,45	56,33	44,04	81,01
4.Vj	282,95	2,24	84,40	79,15	14,19	56,12	44,13	81,86
2003 1.Vj	282,75	2,24	84,07	78,77	13,99	56,31	44,31	81,83
2.Vj	282,81	2,24	84,10	78,79	14,04	56,26	44,45	81,71
3.Vj	283,61	2,23	84,28	79,01	13,91	56,03	44,58	82,57
4.Vj	283,49	2,23	84,20	78,90	13,83	56,08	45,11	82,03
2004 1.Vj	284,35	2,23	84,81	79,42	13,80	55,94	45,23	82,33
2.Vj	284,23	2,23	84,49	79,12	13,55	56,00	45,41	82,56
3.Vj	283,42	2,22	84,13	78,80	13,37	55,96	45,59	82,15
4.Vj	283,46	2,19	84,41	79,06	13,13	56,03	45,54	82,16
2005 1.Vj	283,26	2,17	84,02	78,74	12,91	56,12	45,87	82,17
2.Vj	282,96	2,15	84,01	78,67	12,69	56,04	46,07	81,99
3.Vj	282,32	2,15	83,95	78,54	12,55	56,02	46,18	81,47
4.Vj	281,51	2,15	83,49	78,12	12,42	55,86	46,20	81,39
	Veränderung gegenüber dem Vorquartal in %							
2001 1.Vj	0,4	− 1,7	0,7	0,7	− 1,6	0,5	0,5	0,3
2.Vj	0,4	− 1,3	0,1	0,0	− 1,7	0,6	1,4	0,4
3.Vj	0,0	0,9	− 0,5	− 0,3	− 1,4	0,4	0,7	0,3
4.Vj	0,6	− 0,4	0,1	0,1	− 1,0	0,6	0,8	1,3
2002 1.Vj	0,0	0,9	− 0,6	− 0,5	− 1,3	− 0,1	0,5	0,7
2.Vj	0,1	0,0	0,0	0,2	− 1,8	− 0,1	0,3	0,6
3.Vj	0,2	− 0,4	0,2	0,1	− 1,2	0,5	0,8	− 0,0
4.Vj	0,0	− 0,9	− 0,5	− 0,5	− 1,8	− 0,4	0,2	1,0
2003 1.Vj	− 0,1	0,0	− 0,4	− 0,5	− 1,4	0,3	0,4	− 0,0
2.Vj	0,0	0,0	0,0	0,0	0,4	− 0,1	0,3	− 0,1
3.Vj	0,3	− 0,4	0,2	0,3	− 0,9	− 0,4	0,3	1,1
4.Vj	− 0,0	0,0	− 0,1	− 0,1	− 0,6	0,1	1,2	− 0,7
2004 1.Vj	0,3	0,0	0,7	0,7	− 0,2	− 0,2	0,3	0,4
2.Vj	− 0,0	0,0	− 0,4	− 0,4	− 1,8	0,1	0,4	0,3
3.Vj	− 0,3	− 0,4	− 0,4	− 0,4	− 1,3	− 0,1	0,4	− 0,5
4.Vj	0,0	− 1,4	0,3	0,3	− 1,8	0,1	− 0,1	0,0
2005 1.Vj	− 0,1	− 0,9	− 0,5	− 0,4	− 1,7	0,2	0,7	0,0
2.Vj	− 0,1	− 0,9	− 0,0	− 0,1	− 1,7	− 0,1	0,4	− 0,2
3.Vj	− 0,2	0,0	− 0,1	− 0,2	− 1,1	− 0,0	0,2	− 0,6
4.Vj	− 0,3	0,0	− 0,5	− 0,5	− 1,0	− 0,3	0,0	− 0,1

3.2.4 Bruttolöhne und -gehälter

Saisonbereinigte Ergebnisse nach BV4.1

Vierteljahr	Insgesamt	Land- und Forstwirtschaft, Fischerei	Produzierendes Gewerbe ohne Baugewerbe		Baugewerbe	Handel, Gastgewerbe und Verkehr	Finanzierung, Vermietung und Unternehmensdienstleister	Öffentliche und private Dienstleister
			zusammen	darunter: Verarbeiten-des Gewerbe				
	1	2	3	4	5	6	7	8
	Mrd. EUR							
2001 1.Vj	224,83	1,87	67,69	63,83	12,97	45,45	34,10	62,77
2.Vj	225,58	1,85	67,68	63,77	12,74	45,77	34,54	62,99
3.Vj	225,72	1,86	67,35	63,54	12,56	46,01	34,75	63,18
4.Vj	226,90	1,86	67,44	63,63	12,43	46,21	34,99	63,97
2002 1.Vj	226,91	1,87	67,07	63,20	12,27	46,27	35,03	64,40
2.Vj	227,23	1,88	67,18	63,38	12,06	46,25	35,13	64,73
3.Vj	227,65	1,86	67,36	63,48	11,90	46,47	35,39	64,66
4.Vj	227,69	1,85	67,09	63,21	11,69	46,33	35,46	65,28
2003 1.Vj	227,00	1,85	66,82	62,99	11,48	46,28	35,47	65,10
2.Vj	226,87	1,83	66,88	63,01	11,51	46,15	35,51	64,99
3.Vj	227,46	1,83	67,06	63,23	11,40	45,93	35,60	65,64
4.Vj	227,52	1,84	67,07	63,21	11,34	45,98	36,07	65,23
2004 1.Vj	228,41	1,83	67,56	63,63	11,33	45,91	36,25	65,53
2.Vj	228,52	1,84	67,38	63,45	11,13	46,00	36,43	65,75
3.Vj	227,85	1,83	67,08	63,18	10,97	45,97	36,58	65,41
4.Vj	227,85	1,80	67,30	63,40	10,77	46,03	36,53	65,42
2005 1.Vj	227,94	1,78	67,07	63,20	10,61	46,15	36,84	65,49
2.Vj	227,62	1,77	67,03	63,15	10,43	46,08	37,02	65,30
3.Vj	227,43	1,77	67,11	63,14	10,32	46,11	37,15	64,97
4.Vj	226,76	1,77	66,72	62,76	10,20	45,97	37,18	64,91
	Veränderung gegenüber dem entsprechenden Vorjahreszeitraum in %							
2001 1.Vj	0,6	− 1,6	1,2	1,3	− 1,5	0,3	1,1	0,4
2.Vj	0,3	− 1,1	− 0,0	− 0,1	− 1,8	0,7	1,3	0,4
3.Vj	0,1	0,5	− 0,5	− 0,4	− 1,4	0,5	0,6	0,3
4.Vj	0,5	0,0	0,1	0,1	− 1,0	0,4	0,7	1,3
2002 1.Vj	0,0	0,5	− 0,5	− 0,7	− 1,3	0,1	0,1	0,7
2.Vj	0,1	0,5	0,2	0,3	− 1,7	− 0,0	0,3	0,5
3.Vj	0,2	− 1,1	0,3	0,2	− 1,3	0,5	0,7	− 0,1
4.Vj	0,0	− 0,5	− 0,4	− 0,4	− 1,8	− 0,3	0,2	1,0
2003 1.Vj	− 0,3	0,0	− 0,4	− 0,3	− 1,8	− 0,1	0,0	− 0,3
2.Vj	− 0,1	− 1,1	0,1	0,0	0,3	− 0,3	0,1	− 0,2
3.Vj	0,3	0,0	0,3	0,3	− 1,0	− 0,5	0,3	1,0
4.Vj	0,0	0,5	0,0	− 0,0	− 0,5	0,1	1,3	− 0,6
2004 1.Vj	0,4	− 0,5	0,7	0,7	− 0,1	− 0,2	0,5	0,5
2.Vj	0,0	0,5	− 0,3	− 0,3	− 1,8	0,2	0,5	0,3
3.Vj	− 0,3	− 0,5	− 0,4	− 0,4	− 1,4	− 0,1	0,4	− 0,5
4.Vj	0,0	− 1,6	0,3	0,3	− 1,8	0,1	− 0,1	0,0
2005 1.Vj	0,0	− 1,1	− 0,3	− 0,3	− 1,5	0,3	0,8	0,1
2.Vj	− 0,1	− 0,6	− 0,1	− 0,1	− 1,7	− 0,2	0,5	− 0,3
3.Vj	− 0,1	0,0	0,1	− 0,0	− 1,1	0,1	0,4	− 0,5
4.Vj	− 0,3	0,0	− 0,6	− 0,6	− 1,2	− 0,3	0,1	− 0,1

3.2.5 Erwerbstätige

Saisonbereinigte Ergebnisse nach BV4.1

Vierteljahr	Insgesamt	Land- und Forstwirtschaft, Fischerei	Produzierendes Gewerbe ohne Baugewerbe		Baugewerbe	Handel, Gastgewerbe und Verkehr	Finanzierung, Vermietung und Unternehmensdienstleister	Öffentliche und private Dienstleister
			zusammen	darunter: Verarbeiten-des Gewerbe				
	1	2	3	4	5	6	7	8
	1000 Personen							
2001 1.Vj	39 313	932	8 576	8 168	2 662	9 873	5 938	11 331
2.Vj	39 343	928	8 567	8 161	2 614	9 890	5 975	11 368
3.Vj	39 313	924	8 533	8 132	2 576	9 888	6 003	11 389
4.Vj	39 303	919	8 496	8 095	2 538	9 897	6 028	11 425
2002 1.Vj	39 277	914	8 446	8 045	2 499	9 904	6 046	11 468
2.Vj	39 168	908	8 388	7 990	2 462	9 865	6 057	11 488
3.Vj	39 035	900	8 327	7 929	2 418	9 813	6 060	11 517
4.Vj	38 889	894	8 259	7 863	2 381	9 759	6 069	11 528
2003 1.Vj	38 775	887	8 203	7 811	2 351	9 726	6 086	11 522
2.Vj	38 696	882	8 153	7 763	2 329	9 702	6 102	11 529
3.Vj	38 691	879	8 113	7 726	2 312	9 711	6 141	11 536
4.Vj	38 696	876	8 079	7 694	2 294	9 717	6 178	11 551
2004 1.Vj	38 792	877	8 053	7 665	2 281	9 752	6 238	11 592
2.Vj	38 878	876	8 034	7 648	2 266	9 794	6 294	11 614
3.Vj	38 888	873	8 007	7 621	2 239	9 801	6 332	11 635
4.Vj	38 903	868	7 975	7 590	2 212	9 809	6 369	11 669
2005 1.Vj	38 816	860	7 934	7 555	2 183	9 775	6 380	11 683
2.Vj	38 759	854	7 894	7 515	2 150	9 740	6 396	11 725
3.Vj	38 772	850	7 861	7 484	2 133	9 727	6 421	11 781
4.Vj	38 759	846	7 836	7 460	2 113	9 702	6 442	11 819
	Veränderung gegenüber dem Vorquartal in %							
2001 1.Vj	− 0,0	− 0,2	0,1	0,2	− 1,6	− 0,1	0,5	0,0
2.Vj	0,1	− 0,4	− 0,1	− 0,1	− 1,8	0,2	0,6	0,3
3.Vj	− 0,1	− 0,4	− 0,4	− 0,4	− 1,5	− 0,0	0,5	0,2
4.Vj	− 0,0	− 0,5	− 0,4	− 0,5	− 1,5	0,1	0,4	0,3
2002 1.Vj	− 0,1	− 0,5	− 0,6	− 0,6	− 1,5	0,1	0,3	0,4
2.Vj	− 0,3	− 0,7	− 0,7	− 0,7	− 1,5	− 0,4	0,2	0,2
3.Vj	− 0,3	− 0,9	− 0,7	− 0,8	− 1,8	− 0,5	0,0	0,3
4.Vj	− 0,4	− 0,7	− 0,8	− 0,8	− 1,5	− 0,6	0,1	0,1
2003 1.Vj	− 0,3	− 0,8	− 0,7	− 0,7	− 1,3	− 0,3	0,3	− 0,1
2.Vj	− 0,2	− 0,6	− 0,6	− 0,6	− 0,9	− 0,2	0,3	0,1
3.Vj	− 0,0	− 0,3	− 0,5	− 0,5	− 0,7	0,1	0,6	0,1
4.Vj	0,0	− 0,3	− 0,4	− 0,4	− 0,8	0,1	0,6	0,1
2004 1.Vj	0,2	0,1	− 0,3	− 0,4	− 0,6	0,4	1,0	0,4
2.Vj	0,2	− 0,1	− 0,2	− 0,2	− 0,7	0,4	0,9	0,2
3.Vj	0,0	− 0,3	− 0,3	− 0,4	− 1,2	0,1	0,6	0,2
4.Vj	0,0	− 0,6	− 0,4	− 0,4	− 1,2	0,1	0,6	0,3
2005 1.Vj	− 0,2	− 0,9	− 0,5	− 0,5	− 1,3	− 0,3	0,2	0,1
2.Vj	− 0,1	− 0,7	− 0,5	− 0,5	− 1,5	− 0,4	0,3	0,4
3.Vj	0,0	− 0,5	− 0,4	− 0,4	− 0,8	− 0,1	0,4	0,5
4.Vj	− 0,0	− 0,5	− 0,3	− 0,3	− 0,9	− 0,3	0,3	0,3

3.2.6 Arbeitnehmer

Saisonbereinigte Ergebnisse nach BV4.1

Vierteljahr	Insgesamt	Land- und Forstwirtschaft, Fischerei	Produzierendes Gewerbe ohne Baugewerbe		Baugewerbe	Handel, Gastgewerbe und Verkehr	Finanzierung, Vermietung und Unternehmensdienstleister	Öffentliche und private Dienstleister
			zusammen	darunter: Verarbeiten-des Gewerbe				
	1	2	3	4	5	6	7	8
	1000 Personen							
2001 1.Vj	35 344	465	8 262	7 855	2 253	8 624	5 200	10 540
2.Vj	35 356	460	8 252	7 847	2 201	8 640	5 234	10 569
3.Vj	35 324	459	8 221	7 820	2 164	8 644	5 252	10 585
4.Vj	35 314	458	8 185	7 786	2 126	8 660	5 266	10 618
2002 1.Vj	35 290	458	8 137	7 737	2 088	8 675	5 274	10 658
2.Vj	35 174	456	8 081	7 684	2 052	8 641	5 272	10 672
3.Vj	35 030	452	8 019	7 623	2 007	8 590	5 266	10 696
4.Vj	34 871	450	7 952	7 556	1 968	8 537	5 264	10 700
2003 1.Vj	34 742	448	7 896	7 505	1 938	8 505	5 270	10 685
2.Vj	34 645	448	7 845	7 456	1 914	8 482	5 273	10 683
3.Vj	34 611	450	7 804	7 418	1 898	8 492	5 292	10 675
4.Vj	34 581	452	7 769	7 385	1 881	8 494	5 310	10 674
2004 1.Vj	34 640	457	7 742	7 355	1 869	8 528	5 346	10 699
2.Vj	34 682	459	7 721	7 335	1 853	8 564	5 380	10 703
3.Vj	34 648	458	7 692	7 307	1 827	8 564	5 398	10 710
4.Vj	34 620	455	7 657	7 274	1 800	8 567	5 412	10 729
2005 1.Vj	34 492	448	7 615	7 236	1 770	8 527	5 403	10 730
2.Vj	34 408	444	7 573	7 196	1 739	8 491	5 403	10 758
3.Vj	34 407	444	7 541	7 165	1 722	8 486	5 415	10 799
4.Vj	34 379	442	7 517	7 142	1 704	8 468	5 423	10 824
	Veränderung gegenüber dem Vorquartal in %							
2001 1.Vj	− 0,1	− 0,4	0,1	0,2	− 2,0	− 0,2	0,6	− 0,1
2.Vj	0,0	− 1,1	− 0,1	− 0,1	− 2,3	0,2	0,7	0,3
3.Vj	− 0,1	− 0,2	− 0,4	− 0,3	− 1,7	0,0	0,3	0,2
4.Vj	− 0,0	− 0,2	− 0,4	− 0,4	− 1,8	0,2	0,3	0,3
2002 1.Vj	− 0,1	0,0	− 0,6	− 0,6	− 1,8	0,2	0,2	0,4
2.Vj	− 0,3	− 0,4	− 0,7	− 0,7	− 1,7	− 0,4	− 0,0	0,1
3.Vj	− 0,4	− 0,9	− 0,8	− 0,8	− 2,2	− 0,6	− 0,1	0,2
4.Vj	− 0,5	− 0,4	− 0,8	− 0,9	− 1,9	− 0,6	− 0,0	0,0
2003 1.Vj	− 0,4	− 0,4	− 0,7	− 0,7	− 1,5	− 0,4	0,1	− 0,1
2.Vj	− 0,3	0,0	− 0,6	− 0,7	− 1,2	− 0,3	0,1	− 0,0
3.Vj	− 0,1	0,4	− 0,5	− 0,5	− 0,8	0,1	0,4	− 0,1
4.Vj	− 0,1	0,4	− 0,4	− 0,4	− 0,9	0,0	0,3	− 0,0
2004 1.Vj	0,2	1,1	− 0,3	− 0,4	− 0,6	0,4	0,7	0,2
2.Vj	0,1	0,4	− 0,3	− 0,3	− 0,9	0,4	0,6	0,0
3.Vj	− 0,1	− 0,2	− 0,4	− 0,4	− 1,4	0,0	0,3	0,1
4.Vj	− 0,1	− 0,7	− 0,5	− 0,5	− 1,5	0,0	0,3	0,2
2005 1.Vj	− 0,4	− 1,5	− 0,5	− 0,5	− 1,7	− 0,5	− 0,2	0,0
2.Vj	− 0,2	− 0,9	− 0,6	− 0,6	− 1,8	− 0,4	0,0	0,3
3.Vj	− 0,0	0,0	− 0,4	− 0,4	− 1,0	− 0,1	0,2	0,4
4.Vj	− 0,1	− 0,5	− 0,3	− 0,3	− 1,0	− 0,2	0,1	0,2

3.2.7 Geleistete Arbeitsstunden der Erwerbstätigen *)

Saison- und kalenderbereinigte Ergebnisse nach BV4.1

Vierteljahr	Insgesamt	Land- und Forstwirtschaft, Fischerei	Produzierendes Gewerbe ohne Baugewerbe		Baugewerbe	Handel, Gastgewerbe und Verkehr	Finanzierung, Vermietung und Unternehmensdienstleister	Öffentliche und private Dienstleister
			zusammen	darunter: Verarbeiten-des Gewerbe				
	1	2	3	4	5	6	7	8
	Mill. Stunden							
2001 1.Vj	14 335	435	3 175	3 017	1 090	3 631	2 166	3 839
2.Vj	14 316	433	3 164	3 007	1 069	3 625	2 177	3 847
3.Vj	14 315	432	3 152	2 996	1 053	3 624	2 187	3 866
4.Vj	14 256	428	3 120	2 966	1 037	3 609	2 189	3 871
2002 1.Vj	14 191	419	3 098	2 944	1 022	3 588	2 194	3 871
2.Vj	14 151	415	3 079	2 926	999	3 571	2 198	3 888
3.Vj	14 114	410	3 062	2 909	982	3 554	2 203	3 903
4.Vj	14 044	406	3 041	2 889	968	3 523	2 200	3 904
2003 1.Vj	13 971	403	3 012	2 861	946	3 504	2 202	3 903
2.Vj	13 935	397	2 989	2 839	951	3 486	2 205	3 907
3.Vj	13 898	394	2 962	2 814	938	3 477	2 214	3 914
4.Vj	13 935	392	2 963	2 815	935	3 482	2 231	3 932
2004 1.Vj	13 955	392	2 952	2 805	930	3 485	2 238	3 958
2.Vj	13 923	389	2 934	2 787	911	3 487	2 248	3 954
3.Vj	13 910	388	2 918	2 772	900	3 485	2 260	3 958
4.Vj	13 892	386	2 896	2 752	881	3 489	2 273	3 967
2005 1.Vj	13 869	383	2 886	2 742	874	3 482	2 289	3 955
2.Vj	13 871	381	2 879	2 736	864	3 477	2 303	3 967
3.Vj	13 880	378	2 878	2 736	863	3 467	2 316	3 975
4.Vj	13 884	379	2 861	2 718	866	3 458	2 328	3 990
	Veränderung gegenüber dem Vorquartal in %							
2001 1.Vj	− 0,1	− 0,8	− 0,2	− 0,1	− 1,9	− 0,0	0,8	0,2
2.Vj	− 0,1	− 0,4	− 0,4	− 0,3	− 1,9	− 0,1	0,5	0,2
3.Vj	− 0,0	− 0,3	− 0,4	− 0,4	− 1,5	− 0,0	0,5	0,5
4.Vj	− 0,4	− 0,9	− 1,0	− 1,0	− 1,6	− 0,4	0,1	0,1
2002 1.Vj	− 0,5	− 2,1	− 0,7	− 0,7	− 1,4	− 0,6	0,2	− 0,0
2.Vj	− 0,3	− 1,0	− 0,6	− 0,6	− 2,3	− 0,5	0,2	0,4
3.Vj	− 0,3	− 1,2	− 0,5	− 0,6	− 1,6	− 0,5	0,2	0,4
4.Vj	− 0,5	− 0,9	− 0,7	− 0,7	− 1,4	− 0,9	− 0,1	0,0
2003 1.Vj	− 0,5	− 0,8	− 1,0	− 1,0	− 2,3	− 0,5	0,1	− 0,0
2.Vj	− 0,3	− 1,4	− 0,8	− 0,8	0,5	− 0,5	0,1	0,1
3.Vj	− 0,3	− 0,8	− 0,9	− 0,9	− 1,3	− 0,3	0,4	0,2
4.Vj	0,3	− 0,3	0,1	0,0	− 0,3	0,2	0,8	0,4
2004 1.Vj	0,1	− 0,2	− 0,4	− 0,4	− 0,6	0,1	0,3	0,7
2.Vj	− 0,2	− 0,6	− 0,6	− 0,6	− 2,1	0,0	0,5	− 0,1
3.Vj	− 0,1	− 0,3	− 0,5	− 0,6	− 1,2	− 0,0	0,5	0,1
4.Vj	− 0,1	− 0,6	− 0,8	− 0,7	− 2,1	0,1	0,6	0,2
2005 1.Vj	− 0,2	− 0,6	− 0,3	− 0,4	− 0,8	− 0,2	0,7	− 0,3
2.Vj	0,0	− 0,6	− 0,3	− 0,2	− 1,1	− 0,2	0,6	0,3
3.Vj	0,1	− 0,6	− 0,0	0,0	− 0,2	− 0,3	0,6	0,2
4.Vj	0,0	0,2	− 0,6	− 0,7	0,3	− 0,3	0,5	0,4

*) Quelle für Arbeitsstunden: Institut für Arbeitsmarkt- und Berufsforschung (IAB) der Bundesagentur für Arbeit (BA), Nürnberg.

3.2.8 Geleistete Arbeitsstunden der Arbeitnehmer *)

Saison- und kalenderbereinigte Ergebnisse nach BV4.1

Vierteljahr	Insgesamt	Land- und Forstwirtschaft, Fischerei	Produzierendes Gewerbe ohne Baugewerbe		Baugewerbe	Handel, Gastgewerbe und Verkehr	Finanzierung, Vermietung und Unternehmensdienstleister	Öffentliche und private Dienstleister
			zusammen	darunter: Verarbeiten-des Gewerbe				
	1	2	3	4	5	6	7	8
	Mill. Stunden							
2001 1.Vj	12 141	174	2 999	2 841	858	2 880	1 792	3 440
2.Vj	12 122	172	2 988	2 832	838	2 878	1 802	3 445
3.Vj	12 123	172	2 977	2 822	822	2 881	1 809	3 462
4.Vj	12 075	172	2 946	2 793	806	2 873	1 807	3 468
2002 1.Vj	12 032	170	2 926	2 773	794	2 863	1 810	3 469
2.Vj	12 003	170	2 908	2 756	771	2 855	1 810	3 486
3.Vj	11 965	168	2 892	2 740	754	2 840	1 811	3 499
4.Vj	11 893	166	2 871	2 720	740	2 811	1 804	3 498
2003 1.Vj	11 825	165	2 843	2 694	719	2 795	1 804	3 496
2.Vj	11 790	164	2 821	2 673	724	2 781	1 802	3 496
3.Vj	11 748	164	2 794	2 647	713	2 776	1 802	3 498
4.Vj	11 771	165	2 795	2 648	711	2 782	1 810	3 508
2004 1.Vj	11 763	165	2 782	2 636	705	2 780	1 804	3 525
2.Vj	11 714	165	2 764	2 618	686	2 779	1 805	3 515
3.Vj	11 678	164	2 748	2 602	675	2 773	1 807	3 511
4.Vj	11 642	162	2 725	2 582	657	2 775	1 811	3 513
2005 1.Vj	11 598	160	2 714	2 571	650	2 765	1 817	3 494
2.Vj	11 584	159	2 706	2 564	640	2 757	1 822	3 499
3.Vj	11 585	158	2 706	2 565	640	2 753	1 827	3 500
4.Vj	11 572	158	2 688	2 546	643	2 745	1 832	3 507
	Veränderung gegenüber dem Vorquartal in %							
2001 1.Vj	− 0,1	− 1,2	− 0,2	− 0,1	− 2,4	0,1	1,0	0,1
2.Vj	− 0,1	− 0,9	− 0,4	− 0,3	− 2,4	− 0,1	0,6	0,2
3.Vj	0,0	− 0,0	− 0,4	− 0,3	− 1,8	0,1	0,4	0,5
4.Vj	− 0,4	− 0,1	− 1,0	− 1,0	− 1,9	− 0,3	− 0,1	0,2
2002 1.Vj	− 0,4	− 1,0	− 0,7	− 0,7	− 1,6	− 0,3	0,1	0,0
2.Vj	− 0,2	− 0,3	− 0,6	− 0,6	− 2,9	− 0,3	0,0	0,5
3.Vj	− 0,3	− 1,1	− 0,6	− 0,6	− 2,2	− 0,5	0,0	0,4
4.Vj	− 0,6	− 1,0	− 0,7	− 0,7	− 1,9	− 1,0	− 0,4	− 0,0
2003 1.Vj	− 0,6	− 0,7	− 1,0	− 1,0	− 2,9	− 0,6	0,0	− 0,1
2.Vj	− 0,3	− 0,4	− 0,8	− 0,8	0,8	− 0,5	− 0,1	0,0
3.Vj	− 0,3	− 0,1	− 1,0	− 0,9	− 1,6	− 0,2	0,0	0,0
4.Vj	0,2	0,4	0,0	0,0	− 0,3	0,2	0,4	0,3
2004 1.Vj	− 0,1	0,2	− 0,5	− 0,5	− 0,8	− 0,0	− 0,3	0,5
2.Vj	− 0,4	− 0,2	− 0,6	− 0,7	− 2,7	− 0,0	0,1	− 0,3
3.Vj	− 0,3	− 0,5	− 0,6	− 0,6	− 1,5	− 0,2	0,1	− 0,1
4.Vj	− 0,3	− 1,2	− 0,8	− 0,8	− 2,8	0,0	0,2	0,1
2005 1.Vj	− 0,4	− 1,0	− 0,4	− 0,4	− 1,0	− 0,4	0,3	− 0,5
2.Vj	− 0,1	− 1,0	− 0,3	− 0,3	− 1,5	− 0,3	0,3	0,1
3.Vj	0,0	− 0,5	0,0	0,0	− 0,0	− 0,2	0,3	0,0
4.Vj	− 0,1	0,2	− 0,7	− 0,7	0,4	− 0,3	0,3	0,2

*) Quelle für Arbeitsstunden: Institut für Arbeitsmarkt- und Berufsforschung (IAB) der Bundesagentur für Arbeit (BA), Nürnberg.

3.3 Tabellen zur Verwendung des Bruttoinlandsprodukts

3.3.1 Verwendung des Bruttoinlandsprodukts in jeweiligen Preisen

Saison- und kalenderbereinigte Ergebnisse nach BV4.1

Vierteljahr		Brutto- inlands- produkt	Inländische Verwendung							Außen- beitrag	Exporte	Importe
			insgesamt	Konsumausgaben			Bruttoinvestitionen					
				zu- sammen	private Konsum- ausgaben	Konsum- ausgaben des Staates	zu- sammen	Brutto- anlage- investi- tionen	Vorrats- verände- rungen 1)			
1	2	3	4	5	6	7	8	9	10	11		
Mrd. EUR												
2001	1.Vj	522,75	518,33	409,21	310,43	98,95	109,12	109,25	0,35	6,53	184,36	179,94
	2.Vj	527,30	518,47	413,95	314,51	99,40	104,52	106,90	− 3,01	11,01	184,43	175,59
	3.Vj	530,45	518,26	417,17	317,29	100,00	101,10	104,39	− 2,74	7,65	182,65	170,46
	4.Vj	532,80	513,50	418,07	316,95	101,50	95,43	101,90	− 6,31	21,53	183,43	164,12
2002	1.Vj	534,57	511,62	418,36	316,15	102,15	93,26	100,52	− 7,51	23,53	185,98	163,04
	2.Vj	535,31	510,20	418,39	315,75	102,96	91,81	98,45	− 7,69	25,44	191,29	166,18
	3.Vj	538,66	513,42	420,78	317,72	102,96	92,64	97,54	− 3,15	25,23	194,29	169,05
	4.Vj	540,26	516,15	424,36	320,21	104,04	91,79	96,79	− 5,97	24,55	194,77	170,66
2003	1.Vj	538,99	518,89	425,38	321,82	103,63	93,51	95,98	− 2,93	20,68	193,38	173,28
	2.Vj	540,44	521,73	426,80	322,86	103,62	94,93	96,80	− 2,06	18,96	190,04	171,33
	3.Vj	543,58	519,10	427,61	322,97	104,51	91,49	96,55	− 4,27	23,64	195,31	170,83
	4.Vj	547,42	522,42	427,78	323,26	104,05	94,64	96,60	− 2,64	25,10	198,70	173,69
2004	1.Vj	551,00	522,44	429,16	325,16	103,95	93,27	96,43	− 3,24	28,66	204,69	176,13
	2.Vj	552,40	522,96	429,50	326,04	103,50	93,47	95,51	− 1,61	29,49	210,78	181,35
	3.Vj	552,49	526,55	429,77	326,85	103,00	96,78	95,65	1,85	26,17	210,48	184,54
	4.Vj	552,76	526,75	431,77	329,43	102,54	94,98	95,09	− 1,71	25,72	213,78	187,77
2005	1.Vj	556,73	528,95	433,46	329,58	103,63	95,49	95,04	1,25	27,29	216,80	189,02
	2.Vj	559,58	531,71	436,00	331,31	104,66	95,71	95,90	0,35	27,59	221,36	193,49
	3.Vj	561,18	534,64	437,89	333,45	104,54	96,75	96,19	0,76	26,63	227,81	201,27
	4.Vj	563,52	535,96	436,79	332,81	104,42	99,17	97,25	0,27	27,01	233,28	205,72
Veränderung gegenüber dem Vorquartal												
in %												
in Mrd. EUR												
in %												
2001	1.Vj	0,7	0,3	1,0	1,2	0,7	− 2,4	− 1,4	− 0,75	4,50	1,3	0,0
	2.Vj	0,9	0,0	1,2	1,3	0,5	− 4,2	− 2,2	− 3,36	4,48	0,0	− 2,4
	3.Vj	0,6	− 0,0	0,8	0,9	0,6	− 3,3	− 2,3	0,27	− 3,36	− 1,0	− 2,9
	4.Vj	0,4	− 0,9	0,2	− 0,1	1,5	− 5,6	− 2,4	− 3,57	13,88	0,4	− 3,7
2002	1.Vj	0,3	− 0,4	0,1	− 0,3	0,6	− 2,3	− 1,4	− 1,20	2,00	1,4	− 0,7
	2.Vj	0,1	− 0,3	0,0	− 0,1	0,8	− 1,6	− 2,1	− 0,18	1,91	2,9	1,9
	3.Vj	0,6	0,6	0,6	0,6	0,0	0,9	− 0,9	4,54	− 0,21	1,6	1,7
	4.Vj	0,3	0,5	0,9	0,8	1,0	− 0,9	− 0,8	− 2,82	− 0,68	0,2	1,0
2003	1.Vj	− 0,2	0,5	0,2	0,5	− 0,4	1,9	− 0,8	3,04	− 3,87	− 0,7	1,5
	2.Vj	0,3	0,5	0,3	0,3	− 0,0	1,5	0,9	0,87	− 1,72	− 1,7	− 1,1
	3.Vj	0,6	− 0,5	0,2	0,0	0,9	− 3,6	− 0,3	− 2,21	4,68	2,8	− 0,3
	4.Vj	0,7	0,6	0,0	0,1	− 0,4	3,4	0,1	1,63	1,46	1,7	1,7
2004	1.Vj	0,7	0,0	0,3	0,6	− 0,1	− 1,4	− 0,2	− 0,60	3,56	3,0	1,4
	2.Vj	0,3	0,1	0,1	0,3	− 0,4	0,2	− 1,0	1,63	0,83	3,0	3,0
	3.Vj	0,0	0,7	0,1	0,2	− 0,5	3,5	0,1	3,46	− 3,32	− 0,1	1,8
	4.Vj	0,0	0,0	0,5	0,8	− 0,4	− 1,9	− 0,6	− 3,56	− 0,45	1,6	1,8
2005	1.Vj	0,7	0,4	0,4	0,0	1,1	0,5	− 0,1	2,96	1,57	1,4	0,7
	2.Vj	0,5	0,5	0,6	0,5	1,0	0,2	0,9	− 0,90	0,30	2,1	2,4
	3.Vj	0,3	0,6	0,4	0,6	− 0,1	1,1	0,3	0,41	− 0,96	2,9	4,0
	4.Vj	0,4	0,2	− 0,3	− 0,2	− 0,1	2,5	1,1	− 0,49	0,38	2,4	2,2

1) Einschl. Nettozugang an Wertsachen.

3.3.2 Verwendung des Bruttoinlandsprodukts, preisbereinigt

Saison- und kalenderbereinigte Ergebnisse nach BV4.1

Vierteljahr	Brutto- inlands- produkt	Inländische Verwendung							Außen- beitrag	Exporte	Importe	
		insgesamt	Konsumausgaben			Bruttoinvestitionen						
			zu- sammen	private Konsum- ausgaben	Konsum- ausgaben des Staates	zu- sammen	Brutto- anlage- investi- tionen	Vorrats- verände- rungen 1)				
		1	2	3	4	5	6	7	8	9	10	11
		Kettenindex (2000 = 100)										
2001	1.Vj	100,98	100,21	100,92	101,01	100,10	97,31	99,19	X	X	106,15	103,70
	2.Vj	101,16	99,80	101,58	101,90	100,18	93,38	97,32	X	X	106,32	101,97
	3.Vj	101,38	99,46	102,08	102,39	100,34	90,70	95,28	X	X	106,16	100,31
	4.Vj	101,25	98,26	101,89	101,99	101,15	85,55	93,18	X	X	106,95	97,60
2002	1.Vj	101,16	97,68	101,68	101,42	101,39	83,90	92,18	X	X	108,11	97,42
	2.Vj	101,32	97,25	101,38	100,99	101,95	82,94	90,46	X	X	111,27	99,08
	3.Vj	101,58	97,84	101,77	101,42	102,07	84,21	89,89	X	X	112,53	101,31
	4.Vj	101,45	97,97	102,21	101,42	102,28	84,18	89,56	X	X	112,84	102,73
2003	1.Vj	100,98	98,22	102,04	101,55	102,18	85,78	89,22	X	X	112,82	104,76
	2.Vj	101,01	98,69	102,18	101,68	102,15	87,36	90,44	X	X	111,48	104,98
	3.Vj	101,38	97,84	101,74	101,53	101,97	84,28	90,38	X	X	115,32	105,23
	4.Vj	102,07	98,50	101,67	101,55	102,08	87,69	90,41	X	X	117,89	107,59
2004	1.Vj	102,61	98,27	101,57	101,73	101,45	86,42	90,02	X	X	121,33	108,84
	2.Vj	102,66	98,18	101,17	101,78	100,59	86,46	88,94	X	X	124,35	111,13
	3.Vj	102,50	98,67	101,06	101,74	100,42	89,37	88,95	X	X	123,71	112,44
	4.Vj	102,50	98,39	101,13	102,35	99,48	87,29	88,41	X	X	125,42	113,59
2005	1.Vj	102,92	98,58	101,39	102,23	100,02	87,97	88,34	X	X	126,95	114,24
	2.Vj	103,33	98,63	101,61	102,07	100,90	88,42	89,25	X	X	129,74	116,30
	3.Vj	103,82	99,15	101,80	101,94	100,93	89,75	89,61	X	X	133,54	120,01
	4.Vj	104,04	99,23	100,98	101,14	100,48	92,08	90,59	X	X	136,07	121,80
		Veränderung gegenüber dem Vorquartal in %										
		in %					Wachstumsbeitrag 2)				in %	
2001	1.Vj	0,5	0,0	0,5	0,8	− 0,1	− 2,0	− 1,1	− 0,2	0,6	1,3	0,1
	2.Vj	0,2	− 0,4	0,7	0,9	0,1	− 4,0	− 1,9	− 0,5	0,6	0,2	− 1,7
	3.Vj	0,2	− 0,3	0,5	0,5	0,2	− 2,9	− 2,1	− 0,2	0,5	− 0,2	− 1,6
	4.Vj	− 0,1	− 1,2	− 0,2	− 0,4	0,8	− 5,7	− 2,2	− 0,7	1,0	0,7	− 2,7
2002	1.Vj	− 0,1	− 0,6	− 0,2	− 0,6	0,2	− 1,9	− 1,1	− 0,1	0,3	1,1	− 0,2
	2.Vj	0,2	− 0,4	− 0,3	− 0,4	0,6	− 1,1	− 1,9	0,2	0,5	2,9	1,7
	3.Vj	0,3	0,6	0,4	0,4	0,1	1,5	− 0,6	0,3	− 0,5	1,1	2,3
	4.Vj	− 0,1	0,1	0,4	0,0	0,2	− 0,0	− 0,4	0,1	− 0,4	0,3	1,4
2003	1.Vj	− 0,5	0,3	− 0,2	0,1	− 0,1	1,9	− 0,4	0,5	− 0,5	− 0,0	2,0
	2.Vj	0,0	0,5	0,1	0,1	− 0,0	1,8	1,4	0,0	− 0,5	− 1,2	0,2
	3.Vj	0,4	− 0,9	− 0,4	− 0,1	− 0,2	− 3,5	− 0,1	− 0,6	1,2	3,4	0,2
	4.Vj	0,7	0,7	− 0,1	0,0	0,1	4,0	0,0	0,7	0,1	2,2	2,2
2004	1.Vj	0,5	− 0,2	− 0,1	0,2	− 0,6	− 1,4	− 0,4	− 0,2	0,7	2,9	1,2
	2.Vj	0,0	− 0,1	− 0,4	0,0	− 0,8	0,0	− 1,2	0,2	0,4	2,5	2,1
	3.Vj	− 0,2	0,5	− 0,1	− 0,0	− 0,2	3,4	0,0	0,6	− 0,8	− 0,5	1,2
	4.Vj	0,0	− 0,3	0,1	0,6	− 0,9	− 2,3	− 0,6	− 0,2	0,3	1,4	1,0
2005	1.Vj	0,4	0,2	0,3	− 0,1	0,5	0,8	− 0,1	0,2	0,3	1,2	0,6
	2.Vj	0,4	0,1	0,2	− 0,2	0,9	0,5	1,0	− 0,1	0,4	2,2	1,8
	3.Vj	0,5	0,5	0,2	− 0,1	0,0	1,5	0,4	0,2	0,4	2,9	3,2
	4.Vj	0,2	0,1	− 0,8	− 0,8	− 0,4	2,6	1,1	− 0,3	− 12,9	1,9	1,5

1) Einschl. Nettozugang an Wertsachen. – 2) Wachstumsbeitrag zum Bruttoinlandsprodukt in Prozentpunkten.

3.3.3 Konsum in jeweiligen Preisen

Saison- und kalenderbereinigte Ergebnisse nach BV4.1

Vierteljahr	Insgesamt	Konsumausgaben (Ausgabenkonzept)				Konsum (Verbrauchskonzept)		Nachrichtlich
		Private Konsumausgaben		Konsumausgaben des Staates		Individual- konsum	Kollektiv- konsum	Private Konsum- ausgaben je Einwohner
		zusammen	darunter: private Haushalte	zusammen	darunter: Individual- konsum			
	1	2	3	4	5	6	7	8
		Mrd. EUR				EUR		
2001 1.Vj	409,21	310,43	302,15	98,95	57,27	367,77	41,67	3 773
2.Vj	413,95	314,51	306,16	99,40	57,60	372,19	41,81	3 821
3.Vj	417,17	317,29	308,81	100,00	58,22	375,36	41,78	3 852
4.Vj	418,07	316,95	308,34	101,50	58,62	375,39	42,89	3 846
2002 1.Vj	418,36	316,15	307,43	102,15	58,88	375,04	43,27	3 835
2.Vj	418,39	315,75	306,92	102,96	59,53	375,13	43,43	3 828
3.Vj	420,78	317,72	308,79	102,96	59,63	377,57	43,33	3 851
4.Vj	424,36	320,21	311,18	104,04	60,24	380,72	43,80	3 881
2003 1.Vj	425,38	321,82	312,56	103,63	60,38	382,26	43,25	3 900
2.Vj	426,80	322,86	313,44	103,62	60,29	383,40	43,33	3 912
3.Vj	427,61	322,97	313,41	104,51	60,41	383,43	44,10	3 914
4.Vj	427,78	323,26	313,59	104,05	60,49	383,88	43,57	3 917
2004 1.Vj	429,16	325,16	315,60	103,95	59,93	385,13	44,02	3 941
2.Vj	429,50	326,04	316,49	103,50	59,60	385,57	43,91	3 952
3.Vj	429,77	326,85	317,32	103,00	59,73	386,44	43,26	3 962
4.Vj	431,77	329,43	319,95	102,54	59,25	388,54	43,29	3 994
2005 1.Vj	433,46	329,58	320,08	103,63	60,39	389,98	43,24	3 996
2.Vj	436,00	331,31	321,93	104,66	60,99	392,28	43,67	4 017
3.Vj	437,89	333,45	324,27	104,54	60,59	394,13	43,95	4 044
4.Vj	436,79	332,81	323,65	104,42	60,10	392,64	44,32	4 037
		Veränderung gegenüber dem Vorquartal in %						
2001 1.Vj	1,0	1,2	1,2	0,7	0,7	1,1	0,6	1,1
2.Vj	1,2	1,3	1,3	0,5	0,6	1,2	0,3	1,3
3.Vj	0,8	0,9	0,9	0,6	1,1	0,9	− 0,1	0,8
4.Vj	0,2	− 0,1	− 0,2	1,5	0,7	0,0	2,7	− 0,2
2002 1.Vj	0,1	− 0,3	− 0,3	0,6	0,4	− 0,1	0,9	− 0,3
2.Vj	0,0	− 0,1	− 0,2	0,8	1,1	0,0	0,4	− 0,2
3.Vj	0,6	0,6	0,6	0,0	0,2	0,7	− 0,2	0,6
4.Vj	0,9	0,8	0,8	1,0	1,0	0,8	1,1	0,8
2003 1.Vj	0,2	0,5	0,4	− 0,4	0,2	0,4	− 1,3	0,5
2.Vj	0,3	0,3	0,3	− 0,0	− 0,1	0,3	0,2	0,3
3.Vj	0,2	0,0	− 0,0	0,9	0,2	0,0	1,8	0,1
4.Vj	0,0	0,1	0,1	− 0,4	0,1	0,1	− 1,2	0,1
2004 1.Vj	0,3	0,6	0,6	− 0,1	− 0,9	0,3	1,0	0,6
2.Vj	0,1	0,3	0,3	− 0,4	− 0,6	0,1	− 0,2	0,3
3.Vj	0,1	0,2	0,3	− 0,5	0,2	0,2	− 1,5	0,3
4.Vj	0,5	0,8	0,8	− 0,4	− 0,8	0,5	0,1	0,8
2005 1.Vj	0,4	0,0	0,0	1,1	1,9	0,4	− 0,1	0,1
2.Vj	0,6	0,5	0,6	1,0	1,0	0,6	1,0	0,5
3.Vj	0,4	0,6	0,7	− 0,1	− 0,7	0,5	0,6	0,7
4.Vj	− 0,3	− 0,2	− 0,2	− 0,1	− 0,8	− 0,4	0,8	− 0,2

3.3.4 Konsum, preisbereinigt

Saison- und kalenderbereinigte Ergebnisse nach BV4.1

Vierteljahr	Insgesamt	Konsumausgaben (Ausgabenkonzept)				Konsum (Verbrauchskonzept)	
		Private Konsumausgaben		Konsumausgaben des Staates		Individual- konsum	Kollektiv- konsum
		zusammen	darunter: private Haushalte	zusammen	darunter: Individual- konsum		
	1	2	3	4	5	6	7
Kettenindex (2000 = 100)							
2001 1.Vj	100,92	101,01	101,08	100,10	100,69	101,17	99,29
2.Vj	101,58	101,90	102,01	100,18	100,86	101,88	99,26
3.Vj	102,08	102,39	102,51	100,34	101,67	102,38	98,55
4.Vj	101,89	101,99	102,09	101,15	101,84	102,08	100,22
2002 1.Vj	101,68	101,42	101,48	101,39	101,78	101,68	100,85
2.Vj	101,38	100,99	101,02	101,95	102,77	101,36	100,84
3.Vj	101,77	101,42	101,44	102,07	102,90	101,82	100,95
4.Vj	102,21	101,42	101,44	102,28	103,29	102,14	100,93
2003 1.Vj	102,04	101,55	101,57	102,18	104,04	102,14	99,67
2.Vj	102,18	101,68	101,67	102,15	104,09	102,30	99,55
3.Vj	101,74	101,53	101,50	101,97	103,58	101,85	99,80
4.Vj	101,67	101,55	101,51	102,08	104,07	101,81	99,43
2004 1.Vj	101,57	101,73	101,70	101,45	102,54	101,77	99,99
2.Vj	101,17	101,78	101,77	100,59	101,47	101,56	99,39
3.Vj	101,06	101,74	101,74	100,42	101,96	101,53	98,36
4.Vj	101,13	102,35	102,36	99,48	100,67	101,73	97,86
2005 1.Vj	101,39	102,23	102,24	100,02	102,02	101,93	97,37
2.Vj	101,61	102,07	102,07	100,90	102,87	101,94	98,28
3.Vj	101,80	101,94	101,92	100,93	102,08	102,13	99,36
4.Vj	100,98	101,14	101,06	100,48	100,78	101,23	100,05
Veränderung gegenüber dem Vorquartal in %							
2001 1.Vj	0,5	0,8	0,8	- 0,1	0,0	0,6	- 0,2
2.Vj	0,7	0,9	0,9	0,1	0,2	0,7	- 0,0
3.Vj	0,5	0,5	0,5	0,2	0,8	0,5	- 0,7
4.Vj	- 0,2	- 0,4	- 0,4	0,8	0,2	- 0,3	1,7
2002 1.Vj	- 0,2	- 0,6	- 0,6	0,2	- 0,1	- 0,4	0,6
2.Vj	- 0,3	- 0,4	- 0,5	0,6	1,0	- 0,3	- 0,0
3.Vj	0,4	0,4	0,4	0,1	0,1	0,5	0,1
4.Vj	0,4	0,0	0,0	0,2	0,4	0,3	- 0,0
2003 1.Vj	- 0,2	0,1	0,1	- 0,1	0,7	0,0	- 1,2
2.Vj	0,1	0,1	0,1	- 0,0	0,0	0,2	- 0,1
3.Vj	- 0,4	- 0,1	- 0,2	- 0,2	- 0,5	- 0,4	0,3
4.Vj	- 0,1	0,0	0,0	0,1	0,5	- 0,0	- 0,4
2004 1.Vj	- 0,1	0,2	0,2	- 0,6	- 1,5	- 0,0	0,6
2.Vj	- 0,4	0,0	0,1	- 0,8	- 1,0	- 0,2	- 0,6
3.Vj	- 0,1	- 0,0	- 0,0	- 0,2	0,5	- 0,0	- 1,0
4.Vj	0,1	0,6	0,6	- 0,9	- 1,3	0,2	- 0,5
2005 1.Vj	0,3	- 0,1	- 0,1	0,5	1,3	0,2	- 0,5
2.Vj	0,2	- 0,2	- 0,2	0,9	0,8	0,0	0,9
3.Vj	0,2	- 0,1	- 0,1	0,0	- 0,8	0,2	1,1
4.Vj	- 0,8	- 0,8	- 0,8	- 0,4	- 1,3	- 0,9	0,7

3.3.5 Bruttoanlageinvestitionen in jeweiligen Preisen

Saison- und kalenderbereinigte Ergebnisse nach BV4.1

Vierteljahr	Insgesamt	Ausrüstungsinvestitionen			Bauinvestitionen			Sonstige Anlagen 2)
		zusammen	Maschinen u. Geräte 1)	Fahrzeuge	zusammen	Wohnbauten	Nichtwohnbauten	
	1	2	3	4	5	6	7	8
Mrd. EUR								
2001 1.Vj	109,25	44,33	33,85	10,47	58,72	33,75	24,97	6,18
2.Vj	106,90	42,68	32,94	9,65	57,97	33,28	24,70	6,25
3.Vj	104,39	40,78	31,66	9,09	57,37	32,90	24,46	6,24
4.Vj	101,90	39,30	30,33	8,87	56,37	32,43	23,94	6,22
2002 1.Vj	100,52	38,49	29,73	8,69	55,87	32,08	23,78	6,17
2.Vj	98,45	38,15	29,20	8,94	54,16	31,12	23,05	6,13
3.Vj	97,54	37,85	28,75	8,99	53,58	30,77	22,80	6,11
4.Vj	96,79	37,39	27,90	9,35	53,25	30,66	22,59	6,12
2003 1.Vj	95,98	37,20	27,31	9,80	52,65	30,42	22,23	6,11
2.Vj	96,80	36,86	26,93	9,87	53,82	30,95	22,87	6,11
3.Vj	96,55	36,54	26,42	10,13	53,88	31,12	22,76	6,12
4.Vj	96,60	36,68	26,66	10,07	53,81	31,16	22,64	6,12
2004 1.Vj	96,43	36,64	26,86	9,79	53,64	31,15	22,48	6,16
2.Vj	95,51	36,96	26,79	10,15	52,36	30,58	21,78	6,21
3.Vj	95,65	37,76	27,69	10,09	51,67	30,08	21,59	6,24
4.Vj	95,09	37,78	27,31	10,57	51,07	29,66	21,41	6,26
2005 1.Vj	95,04	38,25	27,12	11,15	50,54	29,35	21,18	6,27
2.Vj	95,90	38,52	51,10	29,62	21,48	6,28
3.Vj	96,19	38,33	51,55	29,94	21,61	6,31
4.Vj	97,25	38,68	52,21	30,30	21,91	6,36
Veränderung gegenüber dem Vorquartal in %								
2001 1.Vj	- 1,4	- 2,1	- 1,1	- 5,2	- 1,2	- 1,9	- 0,2	1,0
2.Vj	- 2,2	- 3,7	- 2,7	- 7,8	- 1,3	- 1,4	- 1,1	1,1
3.Vj	- 2,3	- 4,5	- 3,9	- 5,8	- 1,0	- 1,1	- 1,0	- 0,2
4.Vj	- 2,4	- 3,6	- 4,2	- 2,4	- 1,7	- 1,4	- 2,1	- 0,3
2002 1.Vj	- 1,4	- 2,1	- 2,0	- 2,0	- 0,9	- 1,1	- 0,7	- 0,8
2.Vj	- 2,1	- 0,9	- 1,8	2,9	- 3,1	- 3,0	- 3,1	- 0,6
3.Vj	- 0,9	- 0,8	- 1,5	0,6	- 1,1	- 1,1	- 1,1	- 0,3
4.Vj	- 0,8	- 1,2	- 3,0	4,0	- 0,6	- 0,4	- 0,9	0,2
2003 1.Vj	- 0,8	- 0,5	- 2,1	4,8	- 1,1	- 0,8	- 1,6	- 0,2
2.Vj	0,9	- 0,9	- 1,4	0,7	2,2	1,7	2,9	0,0
3.Vj	- 0,3	- 0,9	- 1,9	2,6	0,1	0,5	- 0,5	0,2
4.Vj	0,1	0,4	0,9	- 0,6	- 0,1	0,1	- 0,5	0,0
2004 1.Vj	- 0,2	- 0,1	0,8	- 2,8	- 0,3	- 0,0	- 0,7	0,7
2.Vj	- 1,0	0,9	- 0,3	3,7	- 2,4	- 1,8	- 3,1	0,8
3.Vj	0,1	2,2	3,4	- 0,6	- 1,3	- 1,6	- 0,9	0,5
4.Vj	- 0,6	0,1	- 1,4	4,8	- 1,2	- 1,4	- 0,8	0,3
2005 1.Vj	- 0,1	1,2	- 0,7	5,5	- 1,0	- 1,0	- 1,1	0,2
2.Vj	0,9	0,7	1,1	0,9	1,4	0,2
3.Vj	0,3	- 0,5	0,9	1,1	0,6	0,5
4.Vj	1,1	0,9	1,3	1,2	1,4	0,8

1) Einschl. Textilien, Bekleidung, Leder-, Holz-, Kunststoff-, Glas-, Keramik- und Eisenwaren, Verlagserzeugnisse. – 2) Nutztiere und Nutzpflanzungen, immaterielle Anlagegüter, Grundstücksübertragungskosten für unbebauten Grund und Boden.

3.3.6 Bruttoanlageinvestitionen, preisbereinigt

Saison- und kalenderbereinigte Ergebnisse nach BV4.1

Vierteljahr	Insgesamt	Ausrüstungsinvestitionen			Bauinvestitionen			Sonstige Anlagen 2)
		zusammen	Maschinen u.Geräte 1)	Fahrzeuge	zusammen	Wohn- bauten	Nichtwohn- bauten	
	1	2	3	4	5	6	7	8
	Kettenindex (2000 = 100)							
2001 1.Vj	99,19	101,01	103,14	94,58	97,29	96,03	99,05	104,69
2.Vj	97,32	98,01	101,46	86,93	96,00	94,65	97,91	106,01
3.Vj	95,28	94,11	98,41	81,05	95,03	93,58	97,07	106,40
4.Vj	93,18	90,99	94,79	78,50	93,52	92,33	95,20	106,97
2002 1.Vj	92,18	89,42	93,37	77,24	92,83	91,43	94,79	106,21
2.Vj	90,46	89,01	92,34	78,67	89,90	88,53	91,82	107,13
3.Vj	89,89	88,97	91,79	79,49	88,91	87,51	90,86	107,99
4.Vj	89,56	88,77	90,26	83,16	88,37	87,18	90,06	108,28
2003 1.Vj	89,22	89,16	89,50	86,84	87,33	86,46	88,55	109,79
2.Vj	90,44	89,24	89,38	87,94	89,41	88,15	91,17	110,41
3.Vj	90,38	88,87	88,23	90,10	89,41	88,53	90,64	111,44
4.Vj	90,41	89,34	89,42	89,21	89,06	88,42	89,96	112,35
2004 1.Vj	90,02	89,22	89,87	86,19	88,44	88,04	88,99	112,11
2.Vj	88,94	90,12	89,88	89,37	85,79	85,88	85,67	112,77
3.Vj	88,95	92,29	93,27	88,56	84,29	84,16	84,46	113,28
4.Vj	88,41	92,72	92,63	92,65	82,97	82,71	83,33	114,14
2005 1.Vj	88,34	93,96	92,41	98,70	81,98	81,75	82,29	114,62
2.Vj	89,25	94,91	82,84	82,49	83,33	115,14
3.Vj	89,61	94,62	83,68	83,42	84,05	115,46
4.Vj	90,59	95,75	84,83	84,50	85,29	115,46
	Veränderung gegenüber dem Vorquartal in %							
2001 1.Vj	− 1,1	− 1,5	− 0,2	− 5,2	− 1,2	− 2,0	− 0,3	2,3
2.Vj	− 1,9	− 3,0	− 1,6	− 8,1	− 1,3	− 1,4	− 1,2	1,3
3.Vj	− 2,1	− 4,0	− 3,0	− 6,8	− 1,0	− 1,1	− 0,9	0,4
4.Vj	− 2,2	− 3,3	− 3,7	− 3,1	− 1,6	− 1,3	− 1,9	0,5
2002 1.Vj	− 1,1	− 1,7	− 1,5	− 1,6	− 0,7	− 1,0	− 0,4	− 0,7
2.Vj	− 1,9	− 0,5	− 1,1	1,9	− 3,2	− 3,2	− 3,1	0,9
3.Vj	− 0,6	− 0,0	− 0,6	1,0	− 1,1	− 1,2	− 1,0	0,8
4.Vj	− 0,4	− 0,2	− 1,7	4,6	− 0,6	− 0,4	− 0,9	0,3
2003 1.Vj	− 0,4	0,4	− 0,8	4,4	− 1,2	− 0,8	− 1,7	1,4
2.Vj	1,4	0,1	− 0,1	1,3	2,4	2,0	3,0	0,6
3.Vj	− 0,1	− 0,4	− 1,3	2,5	0,0	0,4	− 0,6	0,9
4.Vj	0,0	0,5	1,3	− 1,0	− 0,4	− 0,1	− 0,8	0,8
2004 1.Vj	− 0,4	− 0,1	0,5	− 3,4	− 0,7	− 0,4	− 1,1	− 0,2
2.Vj	− 1,2	1,0	0,0	3,7	− 3,0	− 2,5	− 3,7	0,6
3.Vj	0,0	2,4	3,8	− 0,9	− 1,7	− 2,0	− 1,4	0,5
4.Vj	− 0,6	0,5	− 0,7	4,6	− 1,6	− 1,7	− 1,3	0,8
2005 1.Vj	− 0,1	1,3	− 0,2	6,5	− 1,2	− 1,2	− 1,2	0,4
2.Vj	1,0	1,0	1,0	0,9	1,3	0,5
3.Vj	0,4	− 0,3	1,0	1,1	0,9	0,3
4.Vj	1,1	1,2	1,4	1,3	1,5	0,0

1) Einschl. Textilien, Bekleidung, Leder-, Holz-, Kunststoff-, Glas-, Keramik- und Eisenwaren, Verlagserzeugnisse. – 2) Nutztiere und Nutzpflanzungen, immaterielle Anlagegüter, Grundstücksübertragungskosten für unbebauten Grund und Boden.

3.3.7 Bruttoanlageinvestitionen des Staates in jeweiligen Preisen

Saison- und kalenderbereinigte Ergebnisse nach BV4.1

Vierteljahr	Insgesamt	Ausrüstungs- investitionen	Bauinvestitionen			Sonstige Anlagen 1)	Nachrichtlich
			zusammen	Wohnbauten	Nicht- wohnbauten		Ausrüstungs- u. Nichtwohnbau- investitionen
	1	2	3	4	5	6	7
Mrd. EUR							
2001 1.Vj	9,40	1,37	7,61	0,18	7,42	0,40	8,79
2.Vj	9,33	1,35	7,56	0,18	7,37	0,40	8,72
3.Vj	9,12	1,32	7,41	0,18	7,23	0,41	8,55
4.Vj	9,07	1,38	7,29	0,18	7,11	0,40	8,49
2002 1.Vj	9,23	1,38	7,44	0,18	7,26	0,42	8,64
2.Vj	8,83	1,26	7,17	0,17	7,00	0,41	8,26
3.Vj	8,80	1,20	7,16	0,17	6,99	0,42	8,19
4.Vj	8,60	1,21	6,99	0,17	6,82	0,42	8,03
2003 1.Vj	8,19	1,01	6,76	0,17	6,59	0,42	7,60
2.Vj	8,28	1,13	6,71	0,17	6,55	0,44	7,68
3.Vj	8,12	1,09	6,61	0,16	6,45	0,43	7,54
4.Vj	8,12	0,99	6,70	0,16	6,54	0,44	7,53
2004 1.Vj	8,02	1,09	6,50	0,16	6,34	0,44	7,43
2.Vj	7,66	0,97	6,26	0,16	6,10	0,43	7,07
3.Vj	7,58	1,00	6,15	0,16	5,99	0,42	6,99
4.Vj	7,24	0,96	5,84	0,16	5,69	0,44	6,65
2005 1.Vj	7,32	1,01	5,90	0,16	5,74	0,41	6,75
2.Vj	7,58	1,06	6,09	0,16	5,93	0,42	6,99
3.Vj	7,30	1,05	5,83	0,16	5,66	0,42	6,71
4.Vj	7,19	1,13	5,66	0,15	5,51	0,41	6,64
Veränderung gegenüber dem Vorquartal in %							
2001 1.Vj	- 1,4	0,7	- 1,7	0,0	- 1,7	- 7,0	- 1,3
2.Vj	- 0,7	- 1,5	- 0,7	0,0	- 0,7	0,0	- 0,8
3.Vj	- 2,3	- 2,2	- 2,0	0,0	- 1,9	2,5	- 1,9
4.Vj	- 0,5	4,5	- 1,6	0,0	- 1,7	- 2,4	- 0,7
2002 1.Vj	1,8	0,0	2,1	0,0	2,1	5,0	1,8
2.Vj	- 4,3	- 8,7	- 3,6	- 5,6	- 3,6	- 2,4	- 4,4
3.Vj	- 0,3	- 4,8	- 0,1	0,0	- 0,1	2,4	- 0,8
4.Vj	- 2,3	0,8	- 2,4	0,0	- 2,4	0,0	- 2,0
2003 1.Vj	- 4,8	- 16,5	- 3,3	0,0	- 3,4	0,0	- 5,4
2.Vj	1,1	11,9	- 0,7	0,0	- 0,6	4,8	1,1
3.Vj	- 1,9	- 3,5	- 1,5	- 5,9	- 1,5	- 2,3	- 1,8
4.Vj	0,0	- 9,2	1,4	0,0	1,4	2,3	- 0,1
2004 1.Vj	- 1,2	10,1	- 3,0	0,0	- 3,1	0,0	- 1,3
2.Vj	- 4,5	- 11,0	- 3,7	0,0	- 3,8	- 2,3	- 4,8
3.Vj	- 1,0	3,1	- 1,8	0,0	- 1,8	- 2,3	- 1,1
4.Vj	- 4,5	- 4,0	- 5,0	0,0	- 5,0	4,8	- 4,9
2005 1.Vj	1,1	5,2	1,0	0,0	0,9	- 6,8	1,5
2.Vj	3,6	5,0	3,2	0,0	3,3	2,4	3,6
3.Vj	- 3,7	- 0,9	- 4,3	0,0	- 4,6	0,0	- 4,0
4.Vj	- 1,5	7,6	- 2,9	- 6,3	- 2,7	- 2,4	- 1,0

1) Nutztiere und Nutzpflanzen, immaterielle Anlagegüter, Grundstücksübertragungskosten für unbebauten Grund und Boden.

3.3.8 Bruttoanlageinvestitionen des Staates, preisbereinigt

Saison- und kalenderbereinigte Ergebnisse nach BV4.1

Vierteljahr	Insgesamt	Ausrüstungs- investitionen	Bauinvestitionen			Sonstige Anlagen 1)	Nachrichtlich
			zusammen	Wohnbauten	Nicht- wohnbauten		Ausrüstungs- u. Nichtwohnbau- investitionen
	1	2	3	4	5	6	7
Kettenindex (2000 = 100)							
2001 1.Vj	102,33	106,64	101,23	102,44	101,25	99,91	102,37
2.Vj	101,66	106,48	100,47	101,58	100,44	102,64	101,70
3.Vj	99,74	107,42	98,56	98,98	98,52	103,79	99,61
4.Vj	99,43	112,75	97,09	96,07	97,10	103,43	99,31
2002 1.Vj	101,55	112,66	99,07	95,96	99,14	109,30	101,34
2.Vj	97,42	107,18	95,65	91,10	95,73	106,94	97,05
3.Vj	97,35	103,40	95,49	92,20	95,53	113,97	96,69
4.Vj	95,70	107,21	93,31	90,87	93,37	111,36	95,01
2003 1.Vj	91,19	91,03	90,25	89,79	90,16	114,41	90,08
2.Vj	92,54	101,39	89,39	89,25	89,42	120,63	91,29
3.Vj	90,94	100,29	87,98	86,71	88,05	120,78	89,61
4.Vj	91,16	91,09	88,84	86,24	88,92	124,56	89,69
2004 1.Vj	89,79	101,03	86,05	84,78	86,15	123,99	88,42
2.Vj	85,56	92,08	82,87	85,19	82,81	121,92	83,95
3.Vj	84,55	92,88	81,22	83,25	81,17	120,60	82,99
4.Vj	80,60	93,79	77,06	82,18	76,87	125,29	78,65
2005 1.Vj	81,58	96,21	77,60	81,31	77,44	116,15	79,91
2.Vj	84,57	100,81	80,02	81,13	79,91	120,04	82,98
3.Vj	81,56	103,85	76,55	85,12	76,34	118,77	79,84
4.Vj	80,20	108,95	74,21	84,67	74,09	115,54	78,68
Veränderung gegenüber dem Vorquartal in %							
2001 1.Vj	- 1,0	5,3	- 1,8	- 0,7	- 1,8	- 4,3	- 1,1
2.Vj	- 0,7	- 0,2	- 0,8	- 0,8	- 0,8	2,7	- 0,7
3.Vj	- 1,9	0,9	- 1,9	- 2,6	- 1,9	1,1	- 2,1
4.Vj	- 0,3	5,0	- 1,5	- 2,9	- 1,4	- 0,3	- 0,3
2002 1.Vj	2,1	- 0,1	2,0	- 0,1	2,1	5,7	2,0
2.Vj	- 4,1	- 4,9	- 3,5	- 5,1	- 3,4	- 2,2	- 4,2
3.Vj	- 0,1	- 3,5	- 0,2	1,2	- 0,2	6,6	- 0,4
4.Vj	- 1,7	3,7	- 2,3	- 1,4	- 2,3	- 2,3	- 1,7
2003 1.Vj	- 4,7	- 15,1	- 3,3	- 1,2	- 3,4	2,7	- 5,2
2.Vj	1,5	11,4	- 1,0	- 0,6	- 0,8	5,4	1,3
3.Vj	- 1,7	- 1,1	- 1,6	- 2,8	- 1,5	0,1	- 1,8
4.Vj	0,2	- 9,2	1,0	- 0,5	1,0	3,1	0,1
2004 1.Vj	- 1,5	10,9	- 3,1	- 1,7	- 3,1	- 0,5	- 1,4
2.Vj	- 4,7	- 8,9	- 3,7	0,5	- 3,9	- 1,7	- 5,1
3.Vj	- 1,2	0,9	- 2,0	- 2,3	- 2,0	- 1,1	- 1,1
4.Vj	- 4,7	1,0	- 5,1	- 1,3	- 5,3	3,9	- 5,2
2005 1.Vj	1,2	2,6	0,7	- 1,1	0,7	- 7,3	1,6
2.Vj	3,7	4,8	3,1	- 0,2	3,2	3,3	3,8
3.Vj	- 3,6	3,0	- 4,3	4,9	- 4,5	- 1,1	- 3,8
4.Vj	- 1,7	4,9	- 3,1	- 0,5	- 2,9	- 2,7	- 1,5

1) Nutztiere und Nutzpflanzen, immaterielle Anlagegüter, Grundstücksübertragungskosten für unbebauten Grund und Boden.

3.3.9 Exporte und Importe in jeweiligen Preisen

Saison- und kalenderbereinigte Ergebnisse nach BV4.1

Vierteljahr	Exporte			Importe			Außenbeitrag
	insgesamt	Waren	Dienstleistungen	insgesamt	Waren	Dienstleistungen	
	1	2	3	4	5	6	
	Mrd. EUR						
2001 1.Vj	184,36	161,06	24,00	179,94	137,49	39,10	6,53
2.Vj	184,43	160,94	23,99	175,59	135,69	39,30	11,01
3.Vj	182,65	158,17	23,11	170,46	132,56	39,49	7,65
4.Vj	183,43	157,36	26,86	164,12	127,01	38,96	21,53
2002 1.Vj	185,98	159,26	26,99	163,04	125,46	38,24	23,53
2.Vj	191,29	162,69	28,67	166,18	127,24	38,58	25,44
3.Vj	194,29	165,14	28,60	169,05	130,12	38,23	25,23
4.Vj	194,77	166,27	28,51	170,66	133,42	37,96	24,55
2003 1.Vj	193,38	165,66	27,68	173,28	134,89	38,41	20,68
2.Vj	190,04	163,26	26,56	171,33	133,54	37,94	18,96
3.Vj	195,31	168,18	26,93	170,83	132,23	38,47	23,64
4.Vj	198,70	171,07	27,40	173,69	135,14	38,40	25,10
2004 1.Vj	204,69	176,98	27,48	176,13	137,72	38,59	28,66
2.Vj	210,78	182,55	28,23	181,35	141,97	39,12	29,49
3.Vj	210,48	182,61	27,96	184,54	145,92	38,81	26,17
4.Vj	213,78	186,57	27,29	187,77	147,65	39,23	25,72
2005 1.Vj	216,80	188,44	28,35	189,02	149,23	38,86	27,29
2.Vj	221,36	192,88	28,45	193,49	153,41	38,79	27,59
3.Vj	227,81	198,91	28,94	201,27	159,47	42,75	26,63
4.Vj	233,28	203,57	30,07	205,72	165,03	40,19	27,01
	Veränderung gegenüber dem Vorquartal						
	in %			in Mrd. EUR			
2001 1.Vj	1,3	1,0	1,5	0,0	- 6,8	2,0	4,50
2.Vj	0,0	- 0,1	- 0,0	- 2,4	- 1,3	0,5	4,48
3.Vj	- 1,0	- 1,7	- 3,7	- 2,9	- 2,3	0,5	- 3,36
4.Vj	0,4	- 0,5	16,2	- 3,7	- 4,2	- 1,3	13,88
2002 1.Vj	1,4	1,2	0,5	- 0,7	- 1,2	- 1,8	2,00
2.Vj	2,9	2,2	6,2	1,9	1,4	0,9	1,91
3.Vj	1,6	1,5	- 0,2	1,7	2,3	- 0,9	- 0,21
4.Vj	0,2	0,7	- 0,3	1,0	2,5	- 0,7	- 0,68
2003 1.Vj	- 0,7	- 0,4	- 2,9	1,5	1,1	1,2	- 3,87
2.Vj	- 1,7	- 1,4	- 4,0	- 1,1	- 1,0	- 1,2	- 1,72
3.Vj	2,8	3,0	1,4	- 0,3	- 1,0	1,4	4,68
4.Vj	1,7	1,7	1,7	1,7	2,2	- 0,2	1,46
2004 1.Vj	3,0	3,5	0,3	1,4	1,9	0,5	3,56
2.Vj	3,0	3,1	2,7	3,0	3,1	1,4	0,83
3.Vj	- 0,1	0,0	- 1,0	1,8	2,8	- 0,8	- 3,32
4.Vj	1,6	2,2	- 2,4	1,8	1,2	1,1	- 0,45
2005 1.Vj	1,4	1,0	3,9	0,7	1,1	- 0,9	1,57
2.Vj	2,1	2,4	0,4	2,4	2,8	- 0,2	0,30
3.Vj	2,9	3,1	1,7	4,0	4,0	10,2	- 0,96
4.Vj	2,4	2,3	3,9	2,2	3,5	- 6,0	0,38

3.3.10 Exporte und Importe, preisbereinigt
Saison- und kalenderbereinigte Ergebnisse nach BV4.1

Vierteljahr	Exporte			Importe		
	insgesamt	Waren	Dienstleistungen	insgesamt	Waren	Dienstleistungen
	1	2	3	4	5	6
Kettenindex (2000 = 100)						
2001 1.Vj	106,15	106,72	103,50	103,70	103,31	104,69
2.Vj	106,32	107,07	101,85	101,97	101,34	104,55
3.Vj	106,16	106,26	102,61	100,31	98,96	105,44
4.Vj	106,95	106,08	117,26	97,60	96,16	103,39
2002 1.Vj	108,11	107,10	113,63	97,42	96,55	100,67
2.Vj	111,27	109,86	120,28	99,08	98,60	100,95
3.Vj	112,53	111,82	117,99	101,31	102,02	100,02
4.Vj	112,84	112,60	116,12	102,73	104,13	99,11
2003 1.Vj	112,82	112,52	115,64	104,76	106,24	100,50
2.Vj	111,48	111,25	113,12	104,98	106,63	100,03
3.Vj	115,32	114,94	117,44	105,23	106,56	100,87
4.Vj	117,89	117,19	122,39	107,59	109,50	101,21
2004 1.Vj	121,33	121,35	121,18	108,84	111,11	101,45
2.Vj	124,35	124,40	124,26	111,13	113,73	102,35
3.Vj	123,71	124,04	122,07	112,44	116,00	101,31
4.Vj	125,42	126,46	118,94	113,59	116,90	101,92
2005 1.Vj	126,95	127,42	123,75	114,24	118,01	101,00
2.Vj	129,74	130,71	123,77	116,30	120,55	100,46
3.Vj	133,54	134,57	127,29	120,01	123,88	109,46
4.Vj	136,07	136,96	130,27	121,80	126,47	104,26
Veränderung gegenüber dem Vorquartal in %						
2001 1.Vj	1,3	1,5	0,1	0,1	- 0,3	1,9
2.Vj	0,2	0,3	- 1,6	- 1,7	- 1,9	- 0,1
3.Vj	- 0,2	- 0,8	0,7	- 1,6	- 2,3	0,9
4.Vj	0,7	- 0,2	14,3	- 2,7	- 2,8	- 1,9
2002 1.Vj	1,1	1,0	- 3,1	- 0,2	0,4	- 2,6
2.Vj	2,9	2,6	5,9	1,7	2,1	0,3
3.Vj	1,1	1,8	- 1,9	2,3	3,5	- 0,9
4.Vj	0,3	0,7	- 1,6	1,4	2,1	- 0,9
2003 1.Vj	- 0,0	- 0,1	- 0,4	2,0	2,0	1,4
2.Vj	- 1,2	- 1,1	- 2,2	0,2	0,4	- 0,5
3.Vj	3,4	3,3	3,8	0,2	- 0,1	0,8
4.Vj	2,2	2,0	4,2	2,2	2,8	0,3
2004 1.Vj	2,9	3,5	- 1,0	1,2	1,5	0,2
2.Vj	2,5	2,5	2,5	2,1	2,4	0,9
3.Vj	- 0,5	- 0,3	- 1,8	1,2	2,0	- 1,0
4.Vj	1,4	2,0	- 2,6	1,0	0,8	0,6
2005 1.Vj	1,2	0,8	4,0	0,6	0,9	- 0,9
2.Vj	2,2	2,6	0,0	1,8	2,2	- 0,5
3.Vj	2,9	3,0	2,8	3,2	2,8	9,0
4.Vj	1,9	1,8	2,3	1,5	2,1	- 4,8

4 Arbeitstage *)

Zeitraum	1999	2000	2001	2002	2003	2004	2005	2006	2007
Januar	19,7	20,7	22,0	22,0	21,7	20,7	20,7	21,7	22,0
Februar	19,6	21,0	19,6	19,6	20,0	19,6	19,6	19,6	19,6
März	23,0	22,6	22,0	20,0	20,6	23,0	21,0	23,0	22,0
April	20,0	18,0	19,0	21,0	20,0	20,0	21,0	18,0	19,0
Mai	19,0	22,0	21,0	19,3	20,0	19,0	19,3	21,0	20,0
Juni	21,3	19,3	19,3	20,0	19,3	21,3	22,0	20,3	20,3
Juli	22,0	21,0	22,0	23,0	23,0	22,0	21,0	21,0	22,0
August	22,0	22,8	22,8	21,8	20,8	22,0	22,8	22,8	22,8
September	22,0	21,0	20,0	21,0	22,0	22,0	22,0	21,0	20,0
Oktober	21,0	20,9	21,9	21,9	21,9	21,0	19,9	20,9	21,9
November	21,4	21,4	21,4	20,4	20,0	21,4	21,4	21,4	21,4
Dezember	21,0	19,0	17,0	18,0	19,0	21,0	21,0	19,0	17,0
1. Vj	62,3	64,3	63,6	61,6	62,3	63,3	61,3	64,3	63,6
2. Vj	60,3	59,3	59,3	60,3	59,3	60,3	62,3	59,3	59,3
3. Vj	66,0	64,8	64,8	65,8	65,8	66,0	65,8	64,8	64,8
4. Vj	63,4	61,3	60,3	60,3	60,9	63,4	62,3	61,3	60,3
Jahr	252,0	249,7	248,0	248,0	248,3	253,0	251,7	249,7	248,0

in % spezifischer Periodendurchschnitte

Januar	92,7	97,4	103,5	103,5	102,1	97,4	97,4	102,1	103,5
Februar	98,7	105,8	98,7	98,7	100,8	98,7	98,7	98,7	98,7
März	106,4	104,5	101,7	92,5	95,3	106,4	97,1	106,4	101,7
April	100,6	90,6	95,6	105,7	100,6	100,6	105,7	90,6	95,6
Mai	96,0	111,2	106,1	97,6	101,1	96,0	97,6	106,1	101,1
Juni	104,7	94,8	94,8	98,3	94,8	104,7	108,1	99,8	99,8
Juli	99,1	94,6	99,1	103,6	103,6	99,1	94,6	94,6	99,1
August	100,3	103,9	103,9	99,4	94,8	100,3	103,9	103,9	103,9
September	102,5	97,9	93,2	97,9	102,5	102,5	102,5	97,9	93,2
Oktober	98,2	97,7	102,4	102,4	102,4	98,2	93,0	97,7	102,4
November	102,9	102,9	102,9	98,1	96,2	102,9	102,9	102,9	102,9
Dezember	108,9	98,5	88,1	93,3	98,5	108,9	108,9	98,5	88,1
1. Vj	99,3	102,5	101,4	98,2	99,3	100,9	97,7	102,5	101,4
2. Vj	100,5	98,8	98,8	100,5	98,8	100,5	103,8	98,8	98,8
3. Vj	100,6	98,8	98,8	100,3	100,3	100,6	100,3	98,8	98,8
4. Vj	103,1	99,7	98,1	98,1	99,1	103,1	101,3	99,7	98,1
Jahr	100,9	100,0	99,3	99,3	99,4	101,3	100,8	100,0	99,3

in % von Normperioden 1)

Januar	94,6	99,4	105,7	105,7	104,2	99,4	99,4	104,2	105,7
Februar	94,1	100,9	94,1	94,1	96,1	94,1	94,1	94,1	94,1
März	110,5	108,6	105,7	96,1	99,0	110,5	100,9	110,5	105,7
April	96,1	86,5	91,3	100,9	96,1	96,1	100,9	86,5	91,3
Mai	91,3	105,7	100,9	92,7	96,1	91,3	92,7	100,9	96,1
Juni	102,3	92,7	92,7	96,1	92,7	102,3	105,7	97,5	97,5
Juli	105,7	100,9	105,7	110,5	110,5	105,7	100,9	100,9	105,7
August	105,7	109,5	109,5	104,7	99,9	105,7	109,5	109,5	109,5
September	105,7	100,9	96,1	100,9	105,7	105,7	105,7	100,9	96,1
Oktober	100,9	100,4	105,2	105,2	105,2	100,9	95,6	100,4	105,2
November	102,8	102,8	102,8	98,0	96,1	102,8	102,8	102,8	102,8
Dezember	100,9	91,3	81,7	86,5	91,3	100,9	100,9	91,3	81,7
1. Vj	99,8	103,0	101,8	98,6	99,8	101,4	98,2	103,0	101,8
2. Vj	96,6	94,9	94,9	96,6	94,9	96,6	99,8	94,9	94,9
3. Vj	105,7	103,8	103,8	105,4	105,4	105,7	105,4	103,8	103,8
4. Vj	101,5	98,2	96,6	96,6	97,5	101,5	99,8	98,2	96,6
Jahr	100,9	100,0	99,3	99,3	99,4	101,3	100,8	100,0	99,3

*) 5-Tage-Woche, die Feiertage wurden mit folgenden Arbeitstageanteilen berücksichtigt:

Heilige Drei Könige (6.1.) = 0,7 Tage; Rosenmontag = 0,8 Tage; Fastnachtdienstag = 0,8 Tage; Fronleichnam = 0,3 Tage;
 Mariä Himmelfahrt (15.8.) = 0,8 Tage; Reformationstag (31.10.) = 0,9 Tage; Allerheiligen (1.11.) = 0,4 Tage; Heiligabend (24.12.) = 0,0 Tage;
 Silvester (31.12.) = 0,0 Tage;

1) Durchschnittsmonat = 20,8 Arbeitstage; Durchschnittsquartal = 62,5 Arbeitstage; Durchschnittsjahr = 249,9 Arbeitstage;