

Volkswirtschaftliche Gesamtrechnungen

Inlandsproduktsberechnung

Saisonbereinigte Vierteljahresergebnisse nach Census X-12-ARIMA und BV4.1



3. Vierteljahr 2005

Erscheinungsfolge: vierteljährlich

Stand: November 2005

Erschienen am 22.11.2005

Artikelnummer: 2180130053234

Fachliche Informationen zu diesem Produkt können Sie direkt beim Statistischen Bundesamt erfragen:
Gruppe III A, Telefon: 06 11 / 75 26 26, Fax: 06 11 / 75 39 52 oder E-Mail: bip-info@destatis.de

© Statistisches Bundesamt, Wiesbaden 2005

Für nichtgewerbliche Zwecke sind Vervielfältigung und unentgeltliche Verbreitung, auch auszugsweise, mit Quellenangabe gestattet. Die Verbreitung, auch auszugsweise, über elektronische Systeme/Datenträger bedarf der vorherigen Zustimmung. Alle übrigen Rechte vorbehalten.

Inhalt

Methodische Erläuterungen

Literaturhinweise

Weitere Hinweise

Schaubild 1: Bruttoinlandsprodukt und Inländische Verwendung

Schaubild 2: Private und Staatliche Konsumausgaben

Schaubild 3: Ausrüstungs- und Bauinvestitionen

Schaubild 4: Exporte und Importe

Tabellenteil

1 Bruttoinlandsprodukt, preisbereinigt

- 1.1 Komponentenzerlegung nach Census X-12-ARIMA
- 1.2 Komponentenzerlegung nach BV4.1
- 1.3 Ergebnisse von Census X-12-ARIMA und BV4.1 im Überblick

2 Ergebnisse nach Census X-12-ARIMA

2.1 Tabellen für die Gesamtwirtschaft

- 2.1.1 Bruttoinlandsprodukt und Nationaleinkommen
- 2.1.2 Volkseinkommen und verfügbares Einkommen der Volkswirtschaft
- 2.1.3 Verfügbares Einkommen der privaten Haushalte und seine Verwendung
- 2.1.4 Arbeitnehmerentgelt, Löhne und Gehälter (Inländer)
- 2.1.5 Masseneinkommen und verfügbares Einkommen der privaten Haushalte
- 2.1.6 Bevölkerung und Erwerbstätigkeit
- 2.1.7 Erwerbstätige, Arbeitnehmer und geleistete Arbeitsstunden im Inland
- 2.1.8 Arbeitsproduktivität, Lohnkosten, Verdienst und Lohnstückkosten

2.2 Tabellen für Wirtschaftsbereiche

- 2.2.1 Bruttowertschöpfung in jeweiligen Preisen
- 2.2.2 Bruttowertschöpfung, preisbereinigt
- 2.2.3 Arbeitnehmerentgelt
- 2.2.4 Bruttolöhne und -gehälter
- 2.2.5 Erwerbstätige
- 2.2.6 Arbeitnehmer
- 2.2.7 Geleistete Arbeitsstunden der Erwerbstätigen
- 2.2.8 Geleistete Arbeitsstunden der Arbeitnehmer

2.3 Tabellen zur Verwendung des Bruttoinlandsprodukts

- 2.3.1 Verwendung des Bruttoinlandsprodukts in jeweiligen Preisen
- 2.3.2 Verwendung des Bruttoinlandsprodukts, preisbereinigt
- 2.3.3 Konsum in jeweiligen Preisen
- 2.3.4 Konsum, preisbereinigt
- 2.3.5 Bruttoanlageinvestitionen in jeweiligen Preisen
- 2.3.6 Bruttoanlageinvestitionen, preisbereinigt
- 2.3.7 Bruttoanlageinvestitionen des Staates in jeweiligen Preisen
- 2.3.8 Bruttoanlageinvestitionen des Staates, preisbereinigt
- 2.3.9 Exporte und Importe in jeweiligen Preisen
- 2.3.10 Exporte und Importe, preisbereinigt

3 Ergebnisse nach BV4.1

3.1 Tabellen für die Gesamtwirtschaft

- 3.1.1 Bruttoinlandsprodukt und Nationaleinkommen
- 3.1.2 Volkseinkommen und verfügbares Einkommen der Volkswirtschaft
- 3.1.3 Verfügbares Einkommen der privaten Haushalte und seine Verwendung
- 3.1.4 Arbeitnehmerentgelt, Löhne und Gehälter (Inländer)
- 3.1.5 Masseneinkommen und verfügbares Einkommen der privaten Haushalte
- 3.1.6 Bevölkerung und Erwerbstätigkeit
- 3.1.7 Erwerbstätige, Arbeitnehmer und geleistete Arbeitsstunden im Inland
- 3.1.8 Arbeitsproduktivität, Lohnkosten, Verdienst und Lohnstückkosten

3.2 Tabellen für Wirtschaftsbereiche

- 3.2.1 Bruttowertschöpfung in jeweiligen Preisen
- 3.2.2 Bruttowertschöpfung, preisbereinigt
- 3.2.3 Arbeitnehmerentgelt
- 3.2.4 Bruttolöhne und –gehälter
- 3.2.5 Erwerbstätige
- 3.2.6 Arbeitnehmer
- 3.2.7 Geleistete Arbeitsstunden der Erwerbstätigen
- 3.2.8 Geleistete Arbeitsstunden der Arbeitnehmer

3.3 Tabellen zur Verwendung des Bruttoinlandsprodukts

- 3.3.1 Verwendung des Bruttoinlandsprodukts in jeweiligen Preisen
- 3.3.2 Verwendung des Bruttoinlandsprodukts, preisbereinigt
- 3.3.3 Konsum in jeweiligen Preisen
- 3.3.4 Konsum, preisbereinigt
- 3.3.5 Bruttoanlageinvestitionen in jeweiligen Preisen
- 3.3.6 Bruttoanlageinvestitionen, preisbereinigt
- 3.3.7 Bruttoanlageinvestitionen des Staates in jeweiligen Preisen
- 3.3.8 Bruttoanlageinvestitionen des Staates, preisbereinigt
- 3.3.9 Exporte und Importe in jeweiligen Preisen
- 3.3.10 Exporte und Importe, preisbereinigt

4 Arbeitstage

Methodische Erläuterungen

Allgemeiner Überblick

Unter **Saisonbereinigung** wird die Herausrechnung von saisonalen und kalenderbedingten Schwankungen aus den Ursprungswerten verstanden. Die dazu nötige Zerlegung von Zeitreihen in einzelne Komponenten, die jede für sich betrachtet besser analysiert werden können als die Reihe der Ursprungswerte, ist ein schwieriges theoretisches Problem. Bei der Zerlegung ökonomischer Zeitreihen wird von der Vorstellung ausgegangen, dass sich die Reihen aus verschiedenen Komponenten zusammensetzen, die auf unterschiedlichen Einflüssen basieren. Allgemein wird zwischen längerfristigen, saisonalen, kalendarischen und irregulären Einflüssen unterschieden. Dementsprechend wird die Reihe in Trend-, Saison- und Restkomponenten zerlegt, viele Verfahren trennen auch noch den Kalendereinfluss. Die Auswirkungen der langfristigen, saisonalen und anderen Einflüsse sind nicht unmittelbar beobachtbar, weshalb es keine objektiv "richtige" Zeitreihenzerlegung geben kann.

Die konkrete Komponentenzerlegung mittels eines Analyseverfahrens muss immer von Annahmen über Struktur und Eigenschaften der verschiedenen Einflussgrößen sowie deren Zusammenwirken ausgehen. Diese Annahmen unterscheiden sich von Verfahren zu Verfahren. Darüber hinaus setzen die Verfahren der Zeitreihenzerlegung auch unterschiedliche Schwerpunkte im Hinblick auf die gewünschten Eigenschaften der Ergebnisse, wie beispielsweise die Stabilität der Ergebnisse. Aus diesen Gründen werden die unterschiedlichen Verfahren zur Zeitreihenzerlegung in keinem Fall allen Anforderungen an derartige Verfahren gerecht. Letztendlich muss der Nutzer selbst entscheiden, welches der vorhandenen Verfahren seine Ansprüche an die Zeitreihenanalyse am besten erfüllt. In diesem Beiheft werden die Ergebnisse der Saison- bzw. Saison- und Kalenderbereinigung nach den Methoden Census X-12-ARIMA und BV4.1 dargestellt.

Census X-12-ARIMA

Census X-12-ARIMA ist das international bekannteste Verfahren zur Saisonbereinigung von Zeitreihen. Deshalb übermittelt das Statistische Bundesamt im Rahmen seiner internationalen Lieferverpflichtungen mit Census X-12-ARIMA ermittelte saison- bzw. saison- und kalenderbereinigte Ergebnisse an das Statistische Amt der Europäischen Gemeinschaften (Eurostat).

Die Ermittlung der mit Census X-12-ARIMA bereinigten Ergebnisse wird partnerschaftlich sowie nach arbeitsteiligen Grundsätzen vom Statistischen Bundesamt und von der Deutschen Bundesbank durchgeführt. Die Festlegung der Steuerparameter des Verfahrens erfolgt reihenspezifisch auf der Basis verschiedener statistischer Kriterien. Dabei wird versucht, verfügbaren Zusatzinformationen wirtschaftlicher und klimatischer Art Rechnung zu tragen.

Bei den meisten vierteljährlichen Zeitreihen der Volkswirtschaftlichen Gesamtrechnungen ist festzustellen, dass die saisonalen und die irregulären Schwankungen proportional mit dem Reihenniveau zusammenhängen. Zur sachgerechten Analyse solcher Reihen ist beim Census X-12-ARIMA-Verfahren die Anwendung der multiplikativen Verfahrensvariante erforderlich. Bei Zeitreihen, bei denen kein proportionaler Zusammenhang dieser Schwankungen mit dem Reihenniveau beobachtet werden kann, wird die additive Verfahrensvariante verwendet.

Die **Nachvollziehbarkeit** der mit Census X-12-ARIMA saison- bzw. saison- und kalenderbereinigten Ergebnisse ist gewährleistet:

- Die jeweils aktuelle PC-Version des Census-Verfahrens X-12-ARIMA kann von allen Interessierten kostenlos aus dem Internet (<http://www.census.gov/pub/ts/x12a/final/pc/omega.exe>) abgerufen werden.
- Auf Anfrage teilt das Statistische Bundesamt die bei der Saisonbereinigung verwendeten reihenspezifischen Steuerungsoptionen für das Census Verfahren sowie die Ableitungsregeln für indirekt bereinigte Zeitreihen mit.

BV4.1

Als zweites Verfahren zur Saisonbereinigung wird für die in diesem Beiheft präsentierten Ergebnisse **BV4.1 (Berliner Verfahren, Version 4.1)** verwendet. BV4.1 ist eine **methodische Weiterentwicklung** des Verfahrens BV4, einem Verfahren, das sich viele Jahre im Statistischen Bundesamt bewährt hat. Durch die Verwendung von BV4.1 verbessert sich gegenüber der Analyse mit BV4 insbesondere die Herausrechnung kalenderbedingter Einflüsse.

Grundsätzlich erfordert das Verfahren BV4.1 keine manuellen reihenspezifischen Festlegungen von Verfahrensparametern, um qualitativ hochwertige Saisonbereinigungsergebnisse zu erstellen. Deshalb ist die Nachvollziehbarkeit der Analyseergebnisse bei BV4.1 automatisch gewährleistet. Aufgrund der Flexibilität des methodischen Ansatzes können bei BV4.1 alle Zeitreihen im Rahmen eines additiven Zeitreihenmodells analysiert werden.

Interessenten stellt das Statistische Bundesamt eine anwenderfreundliche PC-Version des Verfahrens kostenfrei zur Verfügung (bv4.1@destatis.de).

Unterschiede zwischen Census X-12-ARIMA und BV4.1

Die Ergebnisse der beiden Verfahren **unterscheiden** sich vor allem dadurch, dass BV4.1 gegenüber Census X-12-ARIMA einen ruhigeren Trendverlauf, eine flexiblere Saisonkomponente, weniger irreguläre saison-bereinigte Werte und häufig geringere Restwerte ermittelt.

Hinweise zu anderen Größen

Im Abschnitt 1 des Tabellenteils werden neben den saisonbereinigten Werten für ausgewählte gesamtwirtschaftliche Zeitreihen auch die **Faktoren** bzw. **Komponenten** sowie abgeleitete Größen gezeigt. Dabei ergibt sich bei multiplikativer Zerlegung (Census X-12-ARIMA) die Originalreihe als Produkt aus Trend und allen Faktoren, während bei additiver Zerlegung (BV4.1) die Originalreihe die Summe aller Komponenten ist.

Die **Veränderungsraten** der saisonbereinigten Ergebnisse gegenüber dem Vorquartal in Prozent können häufig kleiner sein als die vergleichbaren Veränderungsraten der Ursprungswerte im Vorjahresvergleich. Daraus darf nicht etwa geschlossen werden, dass der Anstieg saisonbereinigter Werte geringer ist, sondern der Unterschied ergibt sich ausschließlich aus dem größeren zeitlichen Abstand des Vorjahresvergleichs bei den Ursprungswerten gegenüber dem Vorquartalsvergleich bei den saisonbereinigten Werten. Als **Jahresrate** wird die auf ein Jahr hochgerechnete Veränderungsrate der saisonbereinigten Werte bezeichnet. Diese Darstellung der Entwicklung mit Hilfe von "**annual rates**" ist vor allem in den USA üblich (berechnet als 4. Potenz des Quotienten aus den saisonbereinigten Werten des Berichts- und des Vorquartals, abzüglich 1, mal 100). Der sogenannte **Überhang** ist eine hochgerechnete Jahreszuwachsrate für das laufende Kalenderjahr unter der Annahme, dass das erreichte saisonbereinigte Vierteljahresniveau auch für den Rest des Jahres gilt. Der Überhang im vierten Quartal trifft dieselbe Aussage für das nachfolgende Kalenderjahr.

Gerechnet wurde wie folgt:

- 1.Vj: $[\text{Sp.3 (1.Vj)} \times 4 / \text{Sp.3 (Summe des Vorjahres)} - 1] \times 100$
- 2.Vj: $\{[\text{Sp.3 (1.Vj)} + \text{Sp.3 (2.Vj)} \times 3] / \text{Sp.3 (Summe des Vorjahres)} - 1\} \times 100$
- 3.Vj: $\{[\text{Sp.3 (1.Vj)} + \text{Sp.3 (2.Vj)} + \text{Sp.3 (3.Vj)} \times 2] / \text{Sp.3 (Summe des Vorjahres)} - 1\} \times 100$
- 4.Vj: $[\text{Sp.3 (4.Vj)} \times 4 / \text{Sp.3 (Summe des aktuellen Jahres)} - 1] \times 100$

Um die Einschätzung von Kalendereinflüssen zu erleichtern, werden in Tabelle 4 monatliche, vierteljährliche und jährliche **Arbeitstage** für Deutschland nachgewiesen. Ferner werden die Arbeitstage in Prozent gleichnamiger (spezifischer) Periodendurchschnitte und in Prozent eines Durchschnittsmonats von 20,8 Arbeitstagen, eines Durchschnittsquartals von 62,5 Arbeitstagen und eines Durchschnittsjahres von 249,9 Arbeitstagen (Normperiode) ausgedrückt.

Literaturhinweise

zum Census-Verfahren:

Findley, David F.; Monsell, Brian C.; Bell, William R.; Otto, Mark C. und Chen, Bor-Chung:

New Capabilities and Methods of the X-12-ARIMA Seasonal-Adjustment Program, Journal of Business & Economic Statistics, Vol. 16, April 1998, S. 127-177.

Kirchner, Robert:

Auswirkungen des neuen Saisonbereinigungsverfahrens Census X-12-ARIMA auf die aktuelle Wirtschaftsanalyse in Deutschland, Diskussionspapier 7/99 der Volkswirtschaftlichen Forschungsgruppe der Deutschen Bundesbank, Frankfurt am Main 1999.

zum Berliner Verfahren:

Nullau, B., Heiler, S., Wäsch, P., Meisner, B., Filip, D.:

Das Berliner Verfahren. Ein Beitrag zur Zeitreihenanalyse, DIW-Beiträge zur Strukturforchung, Heft 7, Berlin 1969.

Nourney, M.: "Methodische Probleme der Zeitreihenanalyse", Allgemeines Statistisches Archiv 2/1976, S. 145-161.

Nourney, M.: "Methode der Zeitreihenanalyse", Wirtschaft und Statistik 1/1973, S. 11-17.

Nourney, M.: "Umstellung der Zeitreihenanalyse", Wirtschaft und Statistik 11/1983, S. 841-852.

Speth, H.-Th.: "Komponentenzerlegung und Saisonbereinigung ökonomischer Zeitreihen mit dem Verfahren BV4.1", Methodenberichte, Heft 3/2004.

Vorbemerkung

- Erstmals nachgewiesen werden in dieser Ausgabe die Ergebnisse für das **dritte Vierteljahr 2005**.
- Termine für das 4. Vierteljahr 2005: BIP-Schnellmeldung **14.02.2006**, tiefer gegliederte Ergebnisse **22.02.2006**.

Für die dargestellten Ergebnisse gelten die folgenden allgemeinen Hinweise, ohne dass diese jeweils wiederholt werden:

- Rechenstand dieser Ergebnisse ist **November 2005**.
- Die nicht sichtbaren Zeiträume bis 1991 zurück können in der **Excel-Datei** von jedem Nutzer selbst **eingebliendet** werden.
- Die saison- und kalenderbereinigten Ergebnisse dieser Veröffentlichung **beziehen** sich auf die in der Fachserie 18, Reihe 1.2 dargestellten Ursprungswerte.
- Die Ergebnisse in jeweiligen Preisen werden in der Regel in Milliarden Euro (Mrd. EUR) mit zwei Nachkommastellen dargestellt. Daraus kann nicht auf die inhaltliche Genauigkeit geschlossen werden. Bei der Addition von Ergebnissen können Abweichungen durch **Rundungen** oder durch Extremwertbereinigungen (bei BV4.1) entstehen.
- Die Angaben je Einwohner, je Erwerbstätigen und je Arbeitnehmer werden auf **1 Euro gerundet**, die Angaben je Stunde auf **1 Euro-Cent gerundet** nachgewiesen.
- Die **preisbereinigten** Ergebnisse werden entsprechend internationaler Konventionen und verbindlicher europäischer Rechtsvorschriften auf der Grundlage einer jährlich wechselnden Preisbasis (**Vorjahrespreisbasis**) nachgewiesen. Diese neue Methode ersetzt die bisherige Berechnung in konstanten Preisen eines festen Preisbasisjahres (zuletzt 1995). Dadurch werden immer die aktuellen Preisrelationen in der Rechnung berücksichtigt, was eine genauere Berechnung der "realen" Veränderungsdaten gewährleistet. Rechentechnisch werden bei der Methode der Vorjahrespreisbasis zunächst Jahresergebnisse in konstanten Preisen des Vorjahres als Messzahlen ermittelt, die durch Verkettung ("Chain-linking") jedes einzelnen Merkmals vergleichbare Zeitreihen bilden. Zur Berechnung der vierteljährlicher Daten auf Vorjahrespreisbasis (Verkettung) wird die sog. Annual-Overlap-Methode verwendet.
- Die Darstellung der **preisbereinigten** Ergebnisse erfolgt i.d.R. in Form von verketteten Indizes (sog. **Kettenindizes**) mit dem Referenzjahr 2000=100. Kettenindizes werden auf zwei Stellen nach dem Komma gerundet.
- Die Veränderungsraten werden von den **gerundeten** Werten errechnet.
- Die Veränderung der Ergebnisse gegenüber dem entsprechenden Zeitraum des Vorjahres wird in **Prozent**, in **Mrd. EUR** oder als **Wachstumsbeitrag** zum Bruttoinlandsprodukt (BIP) in **Prozent-Punkten** ausgedrückt. Bei den Ergebnissen in den Tabellen 1.1, 1.2 und 1.3 wird die Veränderung in Prozent gegenüber dem Vorquartal sowie gegenüber dem entsprechenden Quartal des Vorjahres angegeben. Der Unterschied zwischen der Vorjahresveränderung der unbereinigten und der Vorjahresveränderung der saison- und kalenderbereinigten Ergebnisse zeigt weitgehend den Kalendereffekt.
- Die **abgeleiteten Kennziffern** wie Arbeitsproduktivität, Lohnkosten, Verdienst und Lohnstückkosten sind teilweise nur eingeschränkt aussagefähig und unsicherer als die ihnen zugrundeliegenden Ausgangsgrößen.
- Das vierteljährliche Bruttoinlandsprodukt wird in einer **BIP-Schnellmeldung** 45 Tage nach Ablauf des Berichtsquartals, tiefer gegliederte Ergebnisse über die neueste Inlandsproduktsberechnung werden nach rund 55 Tagen per Pressemitteilung zu folgenden Terminen veröffentlicht:
 - im Februar: erstmals nachgewiesen wird das 4. Vierteljahr des Vorjahres
 - im Mai: erstmals nachgewiesen wird das 1. Vierteljahr des laufenden Jahres
 - im August: erstmals nachgewiesen wird das 2. Vierteljahr des laufenden Jahres
 - im November: erstmals nachgewiesen wird das 3. Vierteljahr des laufenden Jahres

Gebietsstand

Alle Angaben beziehen sich auf die Bundesrepublik Deutschland nach dem Gebietsstand seit dem 3.10.1990.

Zeichenerklärung

- = nichts vorhanden oder weniger als die Hälfte von 1 in der letzten besetzten Stelle
- / = keine Angaben, da Zahlenwert nicht sicher genug
- . = Zahlenwert unbekannt oder geheimzuhalten
- ... = Angabe fällt später an
- x = Tabellenfach gesperrt, weil Aussage nicht sinnvoll

Schaubild 1: Bruttoinlandsprodukt und Inländische Verwendung



Schaubild 2: Private und Staatliche Konsumausgaben

Private Konsumausgaben, preisbereinigt



Staatliche Konsumausgaben, preisbereinigt

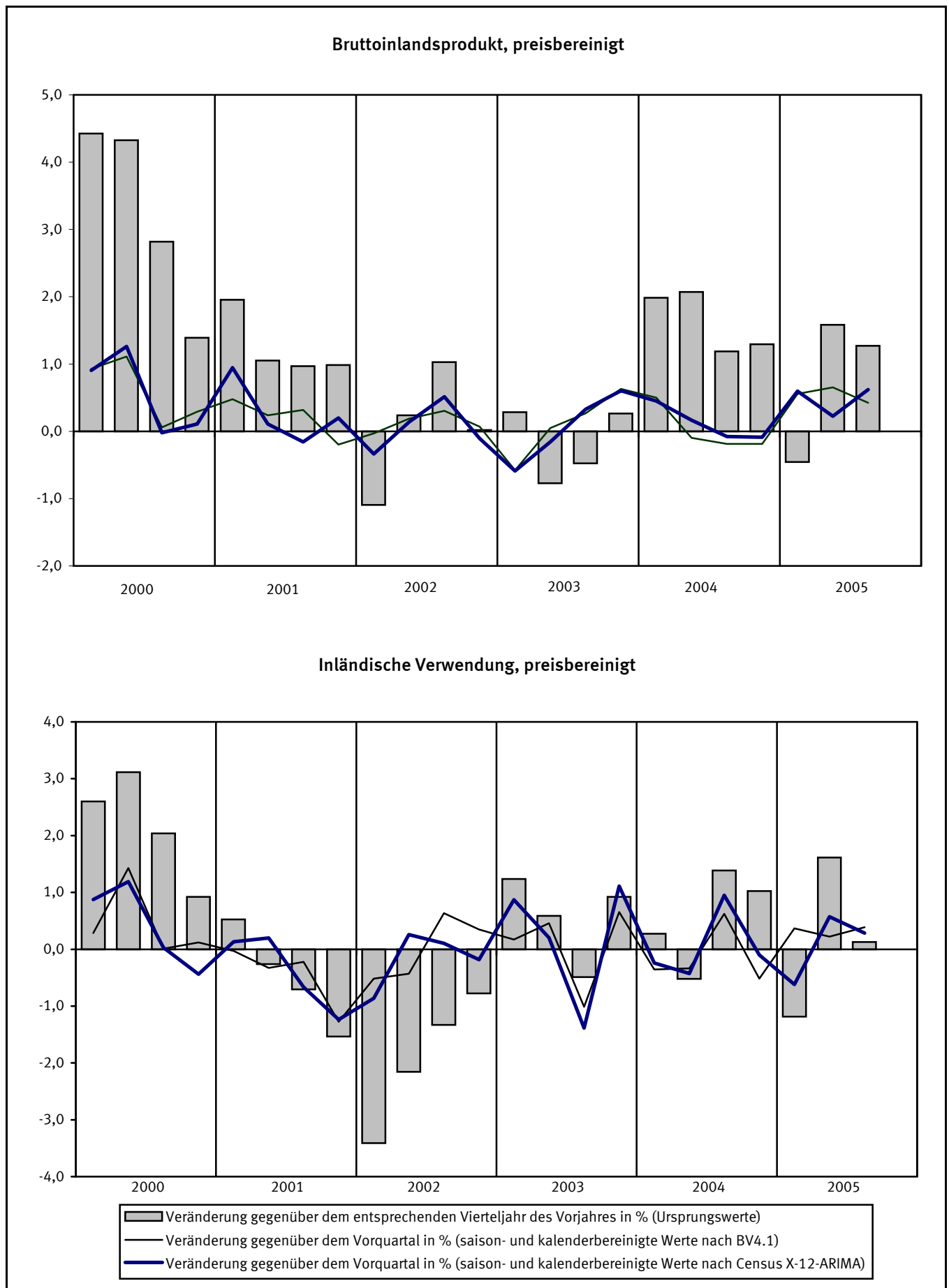
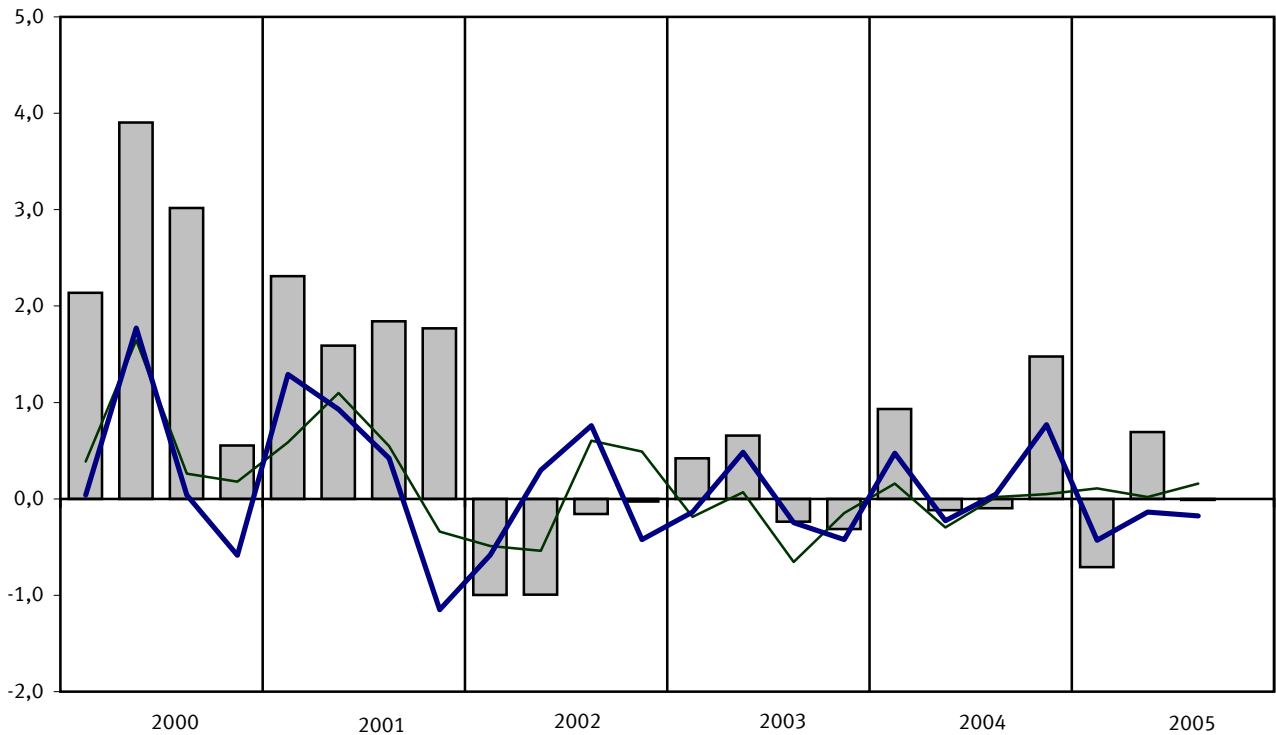
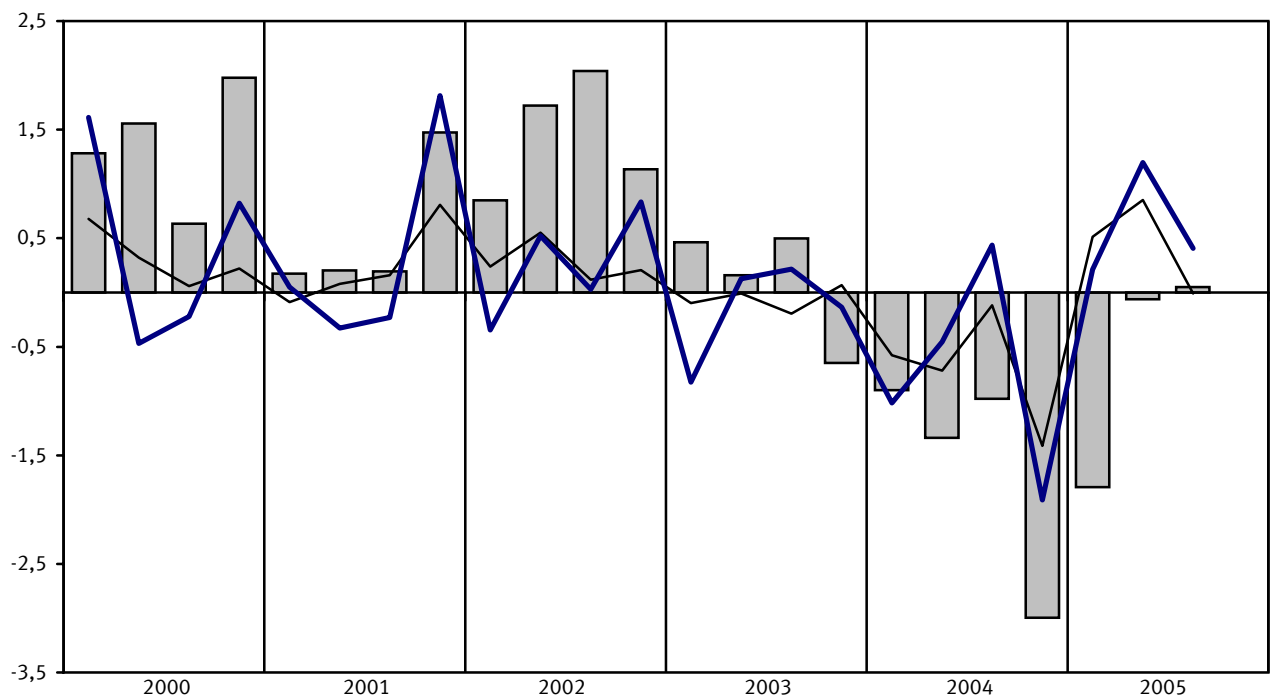

- Veränderung gegenüber dem entsprechenden Vierteljahr des Vorjahres in % (Ursprungswerte)
- Veränderung gegenüber dem Vorquartal in % (saison- und kalenderbereinigte Werte nach BV4.1)
- Veränderung gegenüber dem Vorquartal in % (saison- und kalenderbereinigte Werte nach Census X-12-ARIMA)

Schaubild 3: Ausrüstungs- und Bauinvestitionen

Ausrüstungsinvestitionen, preisbereinigt

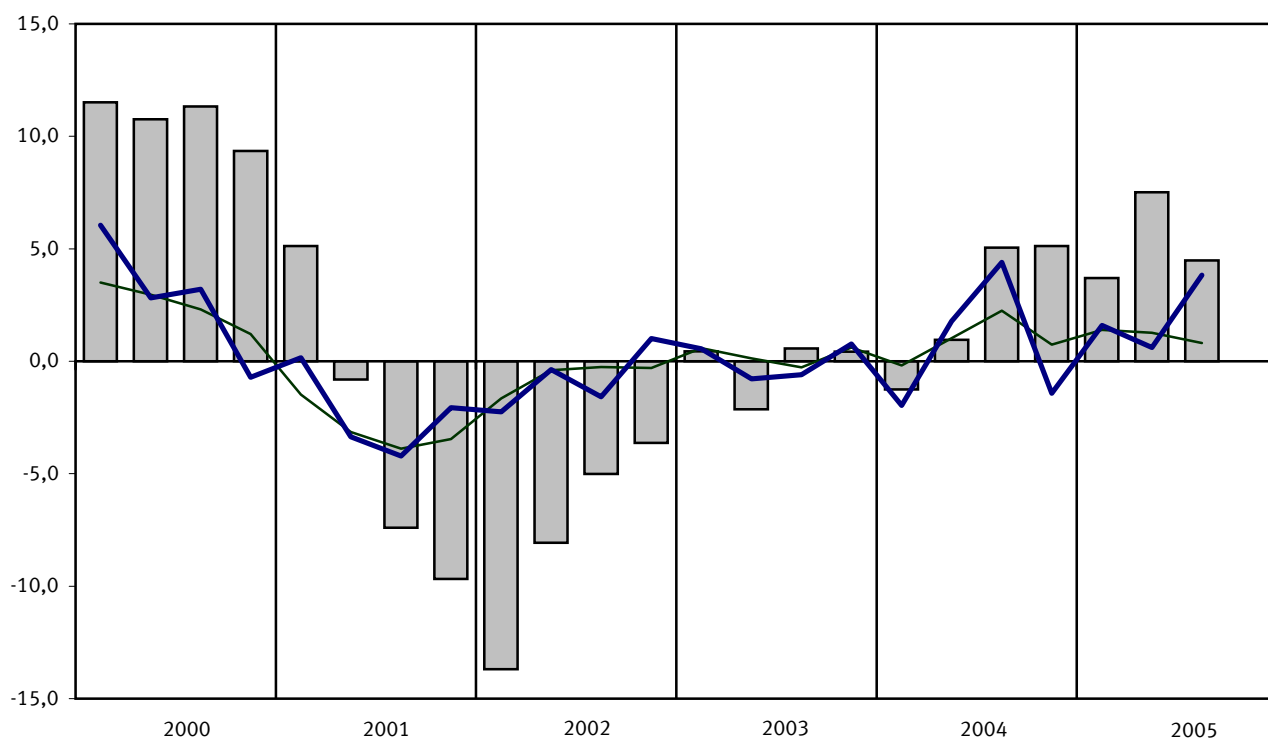

Bauinvestitionen, preisbereinigt

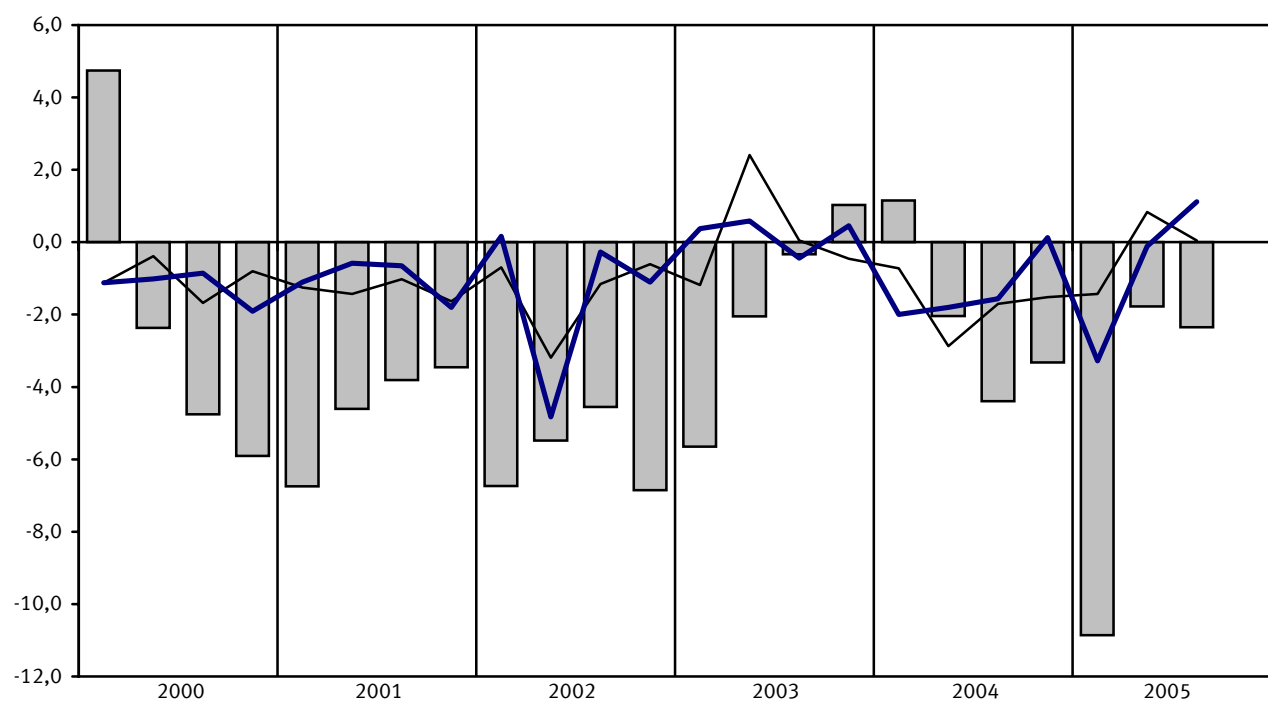

- Veränderung gegenüber dem entsprechenden Vierteljahr des Vorjahres in % (Ursprungswerte)
- Veränderung gegenüber dem Vorquartal in % (saison- und kalenderbereinigte Werte nach BV4.1)
- Veränderung gegenüber dem Vorquartal in % (saison- und kalenderbereinigte Werte nach Census X-12-ARIMA)

Schaubild 4: Exporte und Importe

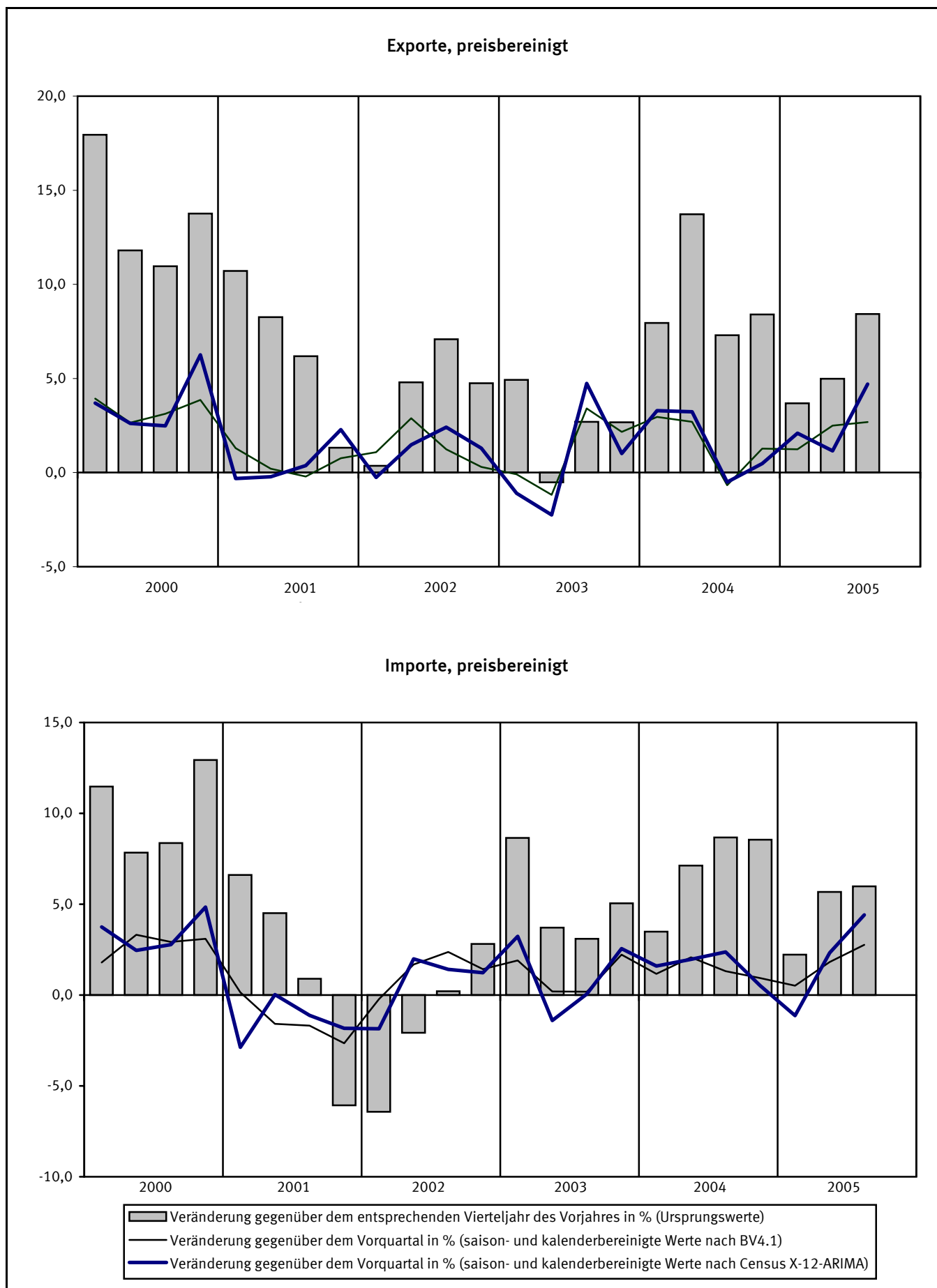

1 Bruttoinlandsprodukt, preisbereinigt

1.1 Bruttoinlandsprodukt, preisbereinigt – Komponentenzerlegung nach Census X-12-ARIMA

Ergebnisse nach Census X-12-ARIMA

Vierteljahr	Ursprungswerte		Saison- und kalenderbereinigte Werte		Trend		Faktoren			Jahresrate	Überhang
	1	2	3	4	5	6	7	8	9	10	11
	2000=100	%	2000=100	%	2000=100	%					%
1993 1.Vj	83,80	– 2,4	85,97	– 1,2	86,18	– 0,7	0,99895	0,97586	0,99746	– 4,6	– 1,4
2.Vj	86,03	– 0,5	86,13	0,2	86,14	– 0,0	1,00240	0,99644	0,99988	0,7	– 1,2
3.Vj	87,79	– 0,2	86,80	0,8	86,57	0,5	1,00184	1,00964	1,00255	3,1	– 0,8
4.Vj	88,63	– 0,1	86,92	0,1	87,12	0,6	1,00173	1,01809	0,99759	0,6	0,5
1994 1.Vj	86,13	2,8	87,97	1,2	87,78	0,8	1,00340	0,97581	1,00209	4,9	1,8
2.Vj	88,22	2,5	88,37	0,5	88,47	0,8	1,00183	0,99646	0,99894	1,8	2,1
3.Vj	90,04	2,6	89,09	0,8	89,10	0,7	1,00087	1,00992	0,99976	3,3	2,5
4.Vj	91,05	2,7	89,76	0,8	89,58	0,5	0,99690	1,01761	1,00185	3,0	1,1
1995 1.Vj	88,19	2,4	89,77	0,0	90,03	0,5	1,00661	0,97592	0,99717	0,0	1,1
2.Vj	90,28	2,3	90,77	1,1	90,61	0,6	0,99797	0,99654	1,00186	4,5	1,9
3.Vj	91,52	1,6	90,92	0,2	90,95	0,4	0,99616	1,01043	0,99970	0,7	2,0
4.Vj	92,17	1,2	90,67	– 0,3	90,50	– 0,5	0,99975	1,01678	1,00183	– 1,1	0,2
1996 1.Vj	88,29	0,1	90,09	– 0,6	90,49	– 0,0	1,00411	0,97600	0,99565	– 2,5	– 0,5
2.Vj	90,97	0,8	91,53	1,6	91,24	0,8	0,99705	0,99684	1,00318	6,5	0,7
3.Vj	93,04	1,7	91,96	0,5	92,06	0,9	1,00065	1,01113	0,99889	1,9	0,9
4.Vj	93,45	1,4	92,31	0,4	92,15	0,1	0,99685	1,01552	1,00170	1,5	0,9
1997 1.Vj	88,78	0,6	92,12	– 0,2	92,37	0,2	0,98716	0,97621	0,99728	– 0,8	0,7
2.Vj	93,51	2,8	93,08	1,0	92,87	0,5	1,00739	0,99724	1,00220	4,2	1,5
3.Vj	94,66	1,7	93,43	0,4	93,53	0,7	1,00142	1,01178	0,99894	1,5	1,7
4.Vj	95,39	2,1	94,21	0,8	94,30	0,8	0,99830	1,01418	0,99911	3,4	1,1
1998 1.Vj	92,69	4,4	95,10	0,9	94,86	0,6	0,99787	0,97659	1,00269	3,8	2,0
2.Vj	94,19	0,7	94,66	– 0,5	94,90	0,0	0,99726	0,99760	0,99769	– 1,8	1,7
3.Vj	96,29	1,7	94,90	0,3	94,75	– 0,2	1,00217	1,01226	1,00176	1,0	1,8
4.Vj	96,74	1,4	94,84	– 0,1	95,10	0,4	1,00682	1,01285	0,99744	– 0,3	– 0,0
1999 1.Vj	93,54	0,9	95,80	1,0	95,49	0,4	0,99903	0,97730	1,00335	4,1	1,0
2.Vj	95,71	1,6	95,71	– 0,1	95,99	0,5	1,00223	0,99770	0,99723	– 0,4	0,9
3.Vj	98,32	2,1	96,92	1,3	96,86	0,9	1,00174	1,01258	1,00075	5,2	1,5
4.Vj	100,01	3,4	98,13	1,2	98,06	1,2	1,00727	1,01176	1,00075	5,1	1,5
2000 1.Vj	97,68	4,4	99,02	0,9	99,19	1,2	1,00842	0,97816	0,99826	3,7	2,5
2.Vj	99,85	4,3	100,27	1,3	100,06	0,9	0,99814	0,99758	1,00225	5,1	3,4
3.Vj	101,09	2,8	100,25	– 0,0	100,31	0,2	0,99580	1,01257	0,99948	– 0,1	3,4
4.Vj	101,40	1,4	100,36	0,1	100,54	0,2	0,99908	1,01116	0,99827	0,4	0,4
2001 1.Vj	99,59	2,0	101,31	0,9	101,15	0,6	1,00388	0,97912	1,00162	3,8	1,3
2.Vj	100,90	1,1	101,42	0,1	101,42	0,3	0,99755	0,99725	1,00004	0,4	1,4
3.Vj	102,07	1,0	101,26	– 0,2	101,38	– 0,0	0,99537	1,01251	0,99890	– 0,6	1,3
4.Vj	102,40	1,0	101,46	0,2	101,33	– 0,0	0,99852	1,01066	1,00139	0,8	0,1
2002 1.Vj	98,50	– 1,1	101,12	– 0,3	101,20	– 0,1	0,99401	0,97991	0,99920	– 1,3	– 0,2
2.Vj	101,14	0,2	101,26	0,1	101,33	0,1	1,00180	0,99707	0,99930	0,6	– 0,1
3.Vj	103,12	1,0	101,78	0,5	101,70	0,4	1,00070	1,01237	1,00087	2,1	0,1
4.Vj	102,42	0,0	101,67	– 0,1	101,62	– 0,1	0,99699	1,01035	1,00056	– 0,4	0,2
2003 1.Vj	98,78	0,3	101,07	– 0,6	101,14	– 0,5	0,99695	0,98030	0,99935	– 2,3	– 0,4
2.Vj	100,36	– 0,8	100,91	– 0,2	100,93	– 0,2	0,99746	0,99711	0,99981	– 0,6	– 0,5
3.Vj	102,63	– 0,5	101,24	0,3	101,26	0,3	1,00130	1,01240	0,99985	1,3	– 0,3
4.Vj	102,69	0,3	101,85	0,6	101,83	0,6	0,99839	1,00988	1,00021	2,4	0,6
2004 1.Vj	100,74	2,0	102,31	0,5	102,30	0,5	1,00404	0,98063	1,00012	1,8	1,0
2.Vj	102,44	2,1	102,48	0,2	102,47	0,2	1,00233	0,99719	1,00014	0,7	1,2
3.Vj	103,85	1,2	102,40	– 0,1	102,36	– 0,1	1,00166	1,01237	1,00050	– 0,3	1,1
4.Vj	104,02	1,3	102,31	– 0,1	102,50	0,1	1,00704	1,00961	0,99815	– 0,4	– 0,1
2005 1.Vj	100,28	– 0,5	102,92	0,6	0,99327	0,98090	...	2,4	0,5
2.Vj	104,06	1,6	103,15	0,2	1,01155	0,99720	...	0,9	0,7
3.Vj	105,17	1,3	103,79	0,6	1,00073	1,01238	...	2,5	1,0

1.2 Bruttoinlandsprodukt, preisbereinigt – Komponentenzerlegung nach BV4.1

Ergebnisse nach BV4.1

Vierteljahr	Ursprungswerte		Saison- und kalenderbereinigte Werte		Trend		Komponenten			Jahresrate	Überhang
	1	2	3	4	5	6	Kalender	Saison	Rest	10	11
	2000=100	%	2000=100	%	2000=100	%	2000=100		%		
1993 1.Vj	83,80	- 2,4	86,22	- 1,0	86,54	- 0,4	- 0,57	- 1,85	- 0,32	- 4,1	- 1,2
2.Vj	86,03	- 0,5	86,37	0,2	86,42	- 0,1	0,05	- 0,39	- 0,05	0,7	- 1,0
3.Vj	87,79	- 0,2	86,62	0,3	86,58	0,2	0,45	0,72	0,04	1,2	- 0,9
4.Vj	88,63	- 0,1	86,77	0,2	87,03	0,5	0,39	1,47	- 0,26	0,7	0,3
1994 1.Vj	86,13	2,8	88,06	1,5	87,77	0,9	0,01	- 1,94	0,29	6,1	1,8
2.Vj	88,22	2,5	88,38	0,4	88,39	0,7	0,09	- 0,25	- 0,01	1,5	2,1
3.Vj	90,04	2,6	88,88	0,6	88,95	0,6	0,29	0,87	- 0,08	2,3	2,4
4.Vj	91,05	2,7	89,48	0,7	89,47	0,6	0,12	1,45	0,00	2,7	0,9
1995 1.Vj	88,19	2,4	90,04	0,6	89,99	0,6	0,48	- 2,33	0,04	2,5	1,5
2.Vj	90,28	2,3	90,43	0,4	90,38	0,4	- 0,06	- 0,09	0,05	1,7	1,8
3.Vj	91,52	1,6	90,62	0,2	90,52	0,2	- 0,14	1,04	0,09	0,8	1,9
4.Vj	92,17	1,2	90,66	0,0	90,60	0,1	- 0,12	1,63	0,05	0,2	0,2
1996 1.Vj	88,29	0,1	90,43	- 0,3	90,79	0,2	0,56	- 2,70	- 0,36	- 1,0	- 0,0
2.Vj	90,97	0,8	91,34	1,0	91,30	0,6	- 0,35	- 0,02	0,04	4,1	0,7
3.Vj	93,04	1,7	92,05	0,8	91,94	0,7	- 0,02	1,01	0,11	3,1	1,1
4.Vj	93,45	1,4	92,63	0,6	92,57	0,7	- 0,81	1,64	0,06	2,5	1,1
1997 1.Vj	88,78	0,6	91,86	- 0,8	93,04	0,5	- 0,67	- 2,41	- 1,18	- 3,3	0,3
2.Vj	93,51	2,8	93,58	1,9	93,52	0,5	0,09	- 0,16	0,06	7,7	1,7
3.Vj	94,66	1,7	93,88	0,3	94,04	0,6	- 0,06	0,84	- 0,16	1,3	1,8
4.Vj	95,39	2,1	94,63	0,8	94,57	0,6	- 0,68	1,44	0,06	3,2	1,2
1998 1.Vj	92,69	4,4	95,09	0,5	94,89	0,3	- 0,55	- 1,85	0,20	2,0	1,7
2.Vj	94,19	0,7	94,95	- 0,1	95,02	0,1	- 0,37	- 0,39	- 0,07	- 0,6	1,6
3.Vj	96,29	1,7	95,19	0,3	95,14	0,1	0,27	0,84	0,04	1,0	1,7
4.Vj	96,74	1,4	95,18	- 0,0	95,30	0,2	0,33	1,24	- 0,12	- 0,0	0,1
1999 1.Vj	93,54	0,9	95,80	0,7	95,69	0,4	- 0,57	- 1,69	0,11	2,6	0,7
2.Vj	95,71	1,6	96,00	0,2	96,21	0,5	0,05	- 0,34	- 0,21	0,8	0,9
3.Vj	98,32	2,1	96,95	1,0	97,00	0,8	0,45	0,93	- 0,05	4,0	1,4
4.Vj	100,01	3,4	98,04	1,1	97,98	1,0	0,84	1,13	0,06	4,6	1,4
2000 1.Vj	97,68	4,4	98,95	0,9	98,96	1,0	0,67	- 1,94	- 0,02	3,8	2,3
2.Vj	99,85	4,3	100,05	1,1	99,77	0,8	- 0,06	- 0,14	0,28	4,5	3,2
3.Vj	101,09	2,8	100,11	0,1	100,20	0,4	- 0,14	1,12	- 0,09	0,2	3,2
4.Vj	101,40	1,4	100,40	0,3	100,51	0,3	- 0,12	1,11	- 0,11	1,2	0,5
2001 1.Vj	99,59	2,0	100,88	0,5	100,85	0,3	0,97	- 2,26	0,03	1,9	1,0
2.Vj	100,90	1,1	101,12	0,2	101,14	0,3	- 0,02	- 0,19	- 0,03	1,0	1,2
3.Vj	102,07	1,0	101,44	0,3	101,31	0,2	- 0,79	1,41	0,14	1,3	1,3
4.Vj	102,40	1,0	101,24	- 0,2	101,29	- 0,0	- 0,13	1,29	- 0,05	- 0,8	0,1
2002 1.Vj	98,50	- 1,1	101,21	- 0,0	101,32	0,0	- 0,22	- 2,48	- 0,12	- 0,1	0,0
2.Vj	101,14	0,2	101,40	0,2	101,45	0,1	0,11	- 0,38	- 0,05	0,8	0,2
3.Vj	103,12	1,0	101,71	0,3	101,58	0,1	- 0,02	1,43	0,14	1,2	0,3
4.Vj	102,42	0,0	101,78	0,1	101,56	- 0,0	- 0,81	1,45	0,22	0,3	0,3
2003 1.Vj	98,78	0,3	101,19	- 0,6	101,38	- 0,2	- 0,04	- 2,37	- 0,19	- 2,3	- 0,3
2.Vj	100,36	- 0,8	101,24	0,0	101,36	- 0,0	- 0,53	- 0,35	- 0,12	0,2	- 0,3
3.Vj	102,63	- 0,5	101,51	0,3	101,62	0,3	- 0,06	1,18	- 0,11	1,1	- 0,2
4.Vj	102,69	0,3	102,15	0,6	102,10	0,5	- 0,68	1,22	0,05	2,5	0,6
2004 1.Vj	100,74	2,0	102,66	0,5	102,43	0,3	0,09	- 2,01	0,22	2,0	1,1
2.Vj	102,44	2,1	102,56	- 0,1	102,45	0,0	0,05	- 0,17	0,10	- 0,4	1,0
3.Vj	103,85	1,2	102,37	- 0,2	102,40	- 0,0	0,45	1,03	- 0,03	- 0,7	1,0
4.Vj	104,02	1,3	102,18	- 0,2	102,45	0,0	0,84	1,00	- 0,27	- 0,7	- 0,3
2005 1.Vj	100,28	- 0,5	102,75	0,6	102,67	0,2	- 0,61	- 1,85	0,07	2,3	0,3
2.Vj	104,06	1,6	103,42	0,7	103,18	0,5	0,72	- 0,08	0,24	2,6	0,8
3.Vj	105,17	1,3	103,86	0,4	103,74	0,5	0,29	1,02	0,12	1,7	1,0

1.3 Bruttoinlandsprodukt, preisbereinigt – Ergebnisse von Census X-12-ARIMA und BV4.1 im Überblick

Vierteljahr	Ursprungswerte		Census X-12-ARIMA				BV4.1			
			saison- und kalender- bereinigte Werte			Kalender- einfluss	saison- und kalender- bereinigte Werte			Kalender- einfluss
	1	2	3	4	5	6	7	8	9	10
	2000=100	% 1)	2000=100	% 2)	% 1)	Sp.2-5	2000=100	% 2)	% 1)	Sp.2-9
1993 1.Vj	83,80	– 2,4	85,97	– 1,2	– 1,9	– 0,4	86,22	– 1,0	– 1,2	– 1,2
2.Vj	86,03	– 0,5	86,13	0,2	– 1,0	0,5	86,37	0,2	– 1,1	0,6
3.Vj	87,79	– 0,2	86,80	0,8	– 0,2	– 0,0	86,62	0,3	– 0,8	0,6
4.Vj	88,63	– 0,1	86,92	0,1	– 0,1	– 0,0	86,77	0,2	– 0,4	0,3
1994 1.Vj	86,13	2,8	87,97	1,2	2,3	0,5	88,06	1,5	2,1	0,6
2.Vj	88,22	2,5	88,37	0,5	2,6	– 0,1	88,38	0,4	2,3	0,2
3.Vj	90,04	2,6	89,09	0,8	2,6	– 0,1	88,88	0,6	2,6	– 0,0
4.Vj	91,05	2,7	89,76	0,8	3,3	– 0,5	89,48	0,7	3,1	– 0,4
1995 1.Vj	88,19	2,4	89,77	0,0	2,0	0,3	90,04	0,6	2,2	0,1
2.Vj	90,28	2,3	90,77	1,1	2,7	– 0,4	90,43	0,4	2,3	0,0
3.Vj	91,52	1,6	90,92	0,2	2,1	– 0,4	90,62	0,2	2,0	– 0,3
4.Vj	92,17	1,2	90,67	– 0,3	1,0	0,2	90,66	0,0	1,3	– 0,1
1996 1.Vj	88,29	0,1	90,09	– 0,6	0,4	– 0,2	90,43	– 0,3	0,4	– 0,3
2.Vj	90,97	0,8	91,53	1,6	0,8	– 0,1	91,34	1,0	1,0	– 0,2
3.Vj	93,04	1,7	91,96	0,5	1,1	0,5	92,05	0,8	1,6	0,1
4.Vj	93,45	1,4	92,31	0,4	1,8	– 0,4	92,63	0,6	2,2	– 0,8
1997 1.Vj	88,78	0,6	92,12	– 0,2	2,3	– 1,7	91,86	– 0,8	1,6	– 1,0
2.Vj	93,51	2,8	93,08	1,0	1,7	1,1	93,58	1,9	2,5	0,3
3.Vj	94,66	1,7	93,43	0,4	1,6	0,1	93,88	0,3	2,0	– 0,2
4.Vj	95,39	2,1	94,21	0,8	2,1	0,0	94,63	0,8	2,2	– 0,1
1998 1.Vj	92,69	4,4	95,10	0,9	3,2	1,2	95,09	0,5	3,5	0,9
2.Vj	94,19	0,7	94,66	– 0,5	1,7	– 1,0	94,95	– 0,1	1,5	– 0,7
3.Vj	96,29	1,7	94,90	0,3	1,6	0,1	95,19	0,3	1,4	0,3
4.Vj	96,74	1,4	94,84	– 0,1	0,7	0,7	95,18	– 0,0	0,6	0,8
1999 1.Vj	93,54	0,9	95,80	1,0	0,7	0,2	95,80	0,7	0,7	0,2
2.Vj	95,71	1,6	95,71	– 0,1	1,1	0,5	96,00	0,2	1,1	0,5
3.Vj	98,32	2,1	96,92	1,3	2,1	– 0,0	96,95	1,0	1,8	0,3
4.Vj	100,01	3,4	98,13	1,2	3,5	– 0,1	98,04	1,1	3,0	0,4
2000 1.Vj	97,68	4,4	99,02	0,9	3,4	1,1	98,95	0,9	3,3	1,1
2.Vj	99,85	4,3	100,27	1,3	4,8	– 0,4	100,05	1,1	4,2	0,1
3.Vj	101,09	2,8	100,25	– 0,0	3,4	– 0,6	100,11	0,1	3,3	– 0,4
4.Vj	101,40	1,4	100,36	0,1	2,3	– 0,9	100,40	0,3	2,4	– 1,0
2001 1.Vj	99,59	2,0	101,31	0,9	2,3	– 0,4	100,88	0,5	2,0	0,0
2.Vj	100,90	1,1	101,42	0,1	1,1	– 0,1	101,12	0,2	1,1	– 0,0
3.Vj	102,07	1,0	101,26	– 0,2	1,0	– 0,0	101,44	0,3	1,3	– 0,4
4.Vj	102,40	1,0	101,46	0,2	1,1	– 0,1	101,24	– 0,2	0,8	0,1
2002 1.Vj	98,50	– 1,1	101,12	– 0,3	– 0,2	– 0,9	101,21	– 0,0	0,3	– 1,4
2.Vj	101,14	0,2	101,26	0,1	– 0,2	0,4	101,40	0,2	0,3	– 0,0
3.Vj	103,12	1,0	101,78	0,5	0,5	0,5	101,71	0,3	0,3	0,8
4.Vj	102,42	0,0	101,67	– 0,1	0,2	– 0,2	101,78	0,1	0,5	– 0,5
2003 1.Vj	98,78	0,3	101,07	– 0,6	– 0,0	0,3	101,19	– 0,6	– 0,0	0,3
2.Vj	100,36	– 0,8	100,91	– 0,2	– 0,3	– 0,4	101,24	0,0	– 0,2	– 0,6
3.Vj	102,63	– 0,5	101,24	0,3	– 0,5	0,1	101,51	0,3	– 0,2	– 0,3
4.Vj	102,69	0,3	101,85	0,6	0,2	0,1	102,15	0,6	0,4	– 0,1
2004 1.Vj	100,74	2,0	102,31	0,5	1,2	0,8	102,66	0,5	1,5	0,5
2.Vj	102,44	2,1	102,48	0,2	1,6	0,5	102,56	– 0,1	1,3	0,8
3.Vj	103,85	1,2	102,40	– 0,1	1,1	0,0	102,37	– 0,2	0,8	0,3
4.Vj	104,02	1,3	102,31	– 0,1	0,5	0,8	102,18	– 0,2	0,0	1,3
2005 1.Vj	100,28	– 0,5	102,92	0,6	0,6	– 1,1	102,75	0,6	0,1	– 0,5
2.Vj	104,06	1,6	103,15	0,2	0,7	0,9	103,42	0,7	0,8	0,7
3.Vj	105,17	1,3	103,79	0,6	1,4	– 0,1	103,86	0,4	1,5	– 0,2

1) Veränderung gegenüber dem entsprechenden Vierteljahr des Vorjahres in %. – 2) Veränderung gegenüber dem Vorquartal in %.

2 Ergebnisse nach Census X-12-ARIMA

2.1 Tabellen für die Gesamtwirtschaft

2.1.1 Bruttoinlandsprodukt und Nationaleinkommen

Saisonbereinigte Ergebnisse nach Census X-12-ARIMA

Vierteljahr		Brutto- inlands- produkt	Primäreinkommen			Brutto- national- einkommen (Sp.1+2)	Abschrei- bungen	Netto- national- einkommen (Sp.5–6)
			Saldo (Sp. 3–4)	aus der übrigen Welt	an die übrige Welt			
Mrd. EUR								
2000	1.Vj	516,00	– 3,56	27,21	30,77	512,44	75,96	436,48
	2.Vj	515,25	– 4,36	28,67	33,03	510,89	76,80	434,09
	3.Vj	514,54	– 7,51	29,00	36,51	507,03	77,41	429,62
	4.Vj	516,72	– 3,91	33,40	37,31	512,81	78,32	434,49
2001	1.Vj	527,50	– 5,69	27,01	32,70	521,81	78,45	443,36
	2.Vj	526,63	– 4,80	27,17	31,97	521,83	78,91	442,92
	3.Vj	525,57	– 5,76	25,04	30,80	519,81	79,56	440,25
	4.Vj	533,45	– 4,74	25,15	29,89	528,71	79,48	449,23
2002	1.Vj	530,81	– 7,53	25,88	33,41	523,28	80,29	442,99
	2.Vj	534,61	– 7,16	26,92	34,08	527,45	80,31	447,14
	3.Vj	539,42	– 3,99	27,62	31,61	535,43	80,31	455,12
	4.Vj	540,19	– 5,46	25,95	31,41	534,73	80,16	454,57
2003	1.Vj	536,43	– 4,31	25,52	29,83	532,12	80,47	451,65
	2.Vj	537,72	– 6,14	25,80	31,94	531,58	80,29	451,29
	3.Vj	543,86	– 4,00	26,11	30,11	539,86	80,21	459,65
	4.Vj	545,39	– 1,69	27,11	28,80	543,70	80,43	463,27
2004	1.Vj	552,25	– 1,17	27,70	28,87	551,08	80,86	470,22
	2.Vj	554,07	– 0,41	28,36	28,77	553,66	81,66	472,00
	3.Vj	553,09	0,62	29,10	28,48	553,71	81,93	471,78
	4.Vj	556,25	1,33	29,44	28,11	557,58	82,01	475,57
2005	1.Vj	553,72	1,48	30,81	29,33	555,20	81,66	473,54
	2.Vj	565,35	0,51	31,68	31,17	565,86	81,82	484,04
	3.Vj	561,49	1,34	30,64	29,30	562,83	82,07	480,76
Veränderung gegenüber dem Vorquartal								
		in %	in Mrd. EUR			in %		
2000	1.Vj	0,7	2,50	7,6	– 1,9	1,2	1,1	1,3
	2.Vj	– 0,1	– 0,80	5,4	7,3	– 0,3	1,1	– 0,5
	3.Vj	– 0,1	– 3,15	1,2	10,5	– 0,8	0,8	– 1,0
	4.Vj	0,4	3,60	15,2	2,2	1,1	1,2	1,1
2001	1.Vj	2,1	– 1,78	– 19,1	– 12,4	1,8	0,2	2,0
	2.Vj	– 0,2	0,89	0,6	– 2,2	0,0	0,6	– 0,1
	3.Vj	– 0,2	– 0,96	– 7,8	– 3,7	– 0,4	0,8	– 0,6
	4.Vj	1,5	1,02	0,4	– 3,0	1,7	– 0,1	2,0
2002	1.Vj	– 0,5	– 2,79	2,9	11,8	– 1,0	1,0	– 1,4
	2.Vj	0,7	0,37	4,0	2,0	0,8	0,0	0,9
	3.Vj	0,9	3,17	2,6	– 7,2	1,5	0,0	1,8
	4.Vj	0,1	– 1,47	– 6,0	– 0,6	– 0,1	– 0,2	– 0,1
2003	1.Vj	– 0,7	1,15	– 1,7	– 5,0	– 0,5	0,4	– 0,6
	2.Vj	0,2	– 1,83	1,1	7,1	– 0,1	– 0,2	– 0,1
	3.Vj	1,1	2,14	1,2	– 5,7	1,6	– 0,1	1,9
	4.Vj	0,3	2,31	3,8	– 4,4	0,7	0,3	0,8
2004	1.Vj	1,3	0,52	2,2	0,2	1,4	0,5	1,5
	2.Vj	0,3	0,76	2,4	– 0,3	0,5	1,0	0,4
	3.Vj	– 0,2	1,03	2,6	– 1,0	0,0	0,3	– 0,0
	4.Vj	0,6	0,71	1,2	– 1,3	0,7	0,1	0,8
2005	1.Vj	– 0,5	0,15	4,7	4,3	– 0,4	– 0,4	– 0,4
	2.Vj	2,1	– 0,97	2,8	6,3	1,9	0,2	2,2
	3.Vj	– 0,7	0,83	– 3,3	– 6,0	– 0,5	0,3	– 0,7

2.1.2 Volkseinkommen und verfügbares Einkommen der Volkswirtschaft

Saisonbereinigte Ergebnisse nach Census X-12-ARIMA

Vierteljahr	Volkseinkommen			Produktions- und Import- abgaben abzgl. Subven- tionen 1)	Netto- national- einkommen (Sp.1+4)	Laufende Transfers		Verfügbares Einkommen (Sp.5+6–7)
	ins- gesamt	Arbeit- nehmer- entgelt (Inländer)	Unterneh- mens- und Vermögens- einkommen (Sp.1–2)			aus der an die übrige(n) Welt		
						1	2	
	Mrd. EUR							
2000 1.Vj	383,53	271,71	111,82	52,95	436,48	2,30	7,72	431,06
2.Vj	379,73	273,99	105,74	54,36	434,09	2,35	7,84	428,60
3.Vj	378,89	276,49	102,40	50,73	429,62	2,28	6,86	425,04
4.Vj	382,28	277,88	104,40	52,21	434,49	2,35	8,34	428,50
2001 1.Vj	390,41	278,95	111,46	52,95	443,36	2,24	8,11	437,49
2.Vj	387,66	279,70	107,96	55,26	442,92	2,28	8,48	436,72
3.Vj	388,47	279,91	108,56	51,78	440,25	3,11	6,88	436,48
4.Vj	394,30	282,03	112,27	54,93	449,23	1,91	8,16	442,98
2002 1.Vj	390,03	281,54	108,49	52,96	442,99	2,43	8,24	437,18
2.Vj	393,68	281,54	112,14	53,46	447,14	2,05	8,37	440,82
3.Vj	399,10	282,81	116,29	56,02	455,12	2,46	8,69	448,89
4.Vj	398,38	282,80	115,58	56,19	454,57	2,65	9,35	447,87
2003 1.Vj	396,46	282,34	114,12	55,19	451,65	2,40	8,39	445,66
2.Vj	394,04	282,40	111,64	57,25	451,29	2,32	9,13	444,48
3.Vj	406,00	283,70	122,30	53,65	459,65	2,23	8,96	452,92
4.Vj	403,48	282,67	120,81	59,79	463,27	1,98	8,52	456,73
2004 1.Vj	413,29	284,38	128,91	56,93	470,22	2,05	9,15	463,12
2.Vj	415,87	284,35	131,52	56,13	472,00	2,09	9,20	464,89
3.Vj	415,66	283,28	132,38	56,12	471,78	2,05	8,97	464,86
4.Vj	413,50	282,51	130,99	62,07	475,57	2,21	8,51	469,27
2005 1.Vj	417,71	283,55	134,16	55,83	473,54	2,31	10,75	465,10
2.Vj	425,89	283,32	142,57	58,15	484,04	2,73	8,94	477,83
3.Vj	421,46	281,34	140,12	59,30	480,76	2,37	8,67	474,46
	Veränderung gegenüber dem Vorquartal in %							
2000 1.Vj	2,0	1,4	3,6	– 3,6	1,3	– 4,2	2,5	1,2
2.Vj	– 1,0	0,8	– 5,4	2,7	– 0,5	2,2	1,6	– 0,6
3.Vj	– 0,2	0,9	– 3,2	– 6,7	– 1,0	– 3,0	– 12,5	– 0,8
4.Vj	0,9	0,5	2,0	2,9	1,1	3,1	21,6	0,8
2001 1.Vj	2,1	0,4	6,8	1,4	2,0	– 4,7	– 2,8	2,1
2.Vj	– 0,7	0,3	– 3,1	4,4	– 0,1	1,8	4,6	– 0,2
3.Vj	0,2	0,1	0,6	– 6,3	– 0,6	36,4	– 18,9	– 0,1
4.Vj	1,5	0,8	3,4	6,1	2,0	– 38,6	18,6	1,5
2002 1.Vj	– 1,1	– 0,2	– 3,4	– 3,6	– 1,4	27,2	1,0	– 1,3
2.Vj	0,9	0,0	3,4	0,9	0,9	– 15,6	1,6	0,8
3.Vj	1,4	0,5	3,7	4,8	1,8	20,0	3,8	1,8
4.Vj	– 0,2	– 0,0	– 0,6	0,3	– 0,1	7,7	7,6	– 0,2
2003 1.Vj	– 0,5	– 0,2	– 1,3	– 1,8	– 0,6	– 9,4	– 10,3	– 0,5
2.Vj	– 0,6	0,0	– 2,2	3,7	– 0,1	– 3,3	8,8	– 0,3
3.Vj	3,0	0,5	9,5	– 6,3	1,9	– 3,9	– 1,9	1,9
4.Vj	– 0,6	– 0,4	– 1,2	11,4	0,8	– 11,2	– 4,9	0,8
2004 1.Vj	2,4	0,6	6,7	– 4,8	1,5	3,5	7,4	1,4
2.Vj	0,6	– 0,0	2,0	– 1,4	0,4	2,0	0,5	0,4
3.Vj	– 0,1	– 0,4	0,7	– 0,0	– 0,0	– 1,9	– 2,5	– 0,0
4.Vj	– 0,5	– 0,3	– 1,1	10,6	0,8	7,8	– 5,1	0,9
2005 1.Vj	1,0	0,4	2,4	– 10,1	– 0,4	4,5	26,3	– 0,9
2.Vj	2,0	– 0,1	6,3	4,2	2,2	18,2	– 16,8	2,7
3.Vj	– 1,0	– 0,7	– 1,7	2,0	– 0,7	– 13,2	– 3,0	– 0,7

1) Vom Staat empfangene Abgaben bzw. vom Staat gezahlte Subventionen.

2.1.3 Verfügbares Einkommen der privaten Haushalte *) und seine Verwendung

Saisonbereinigte Ergebnisse nach Census X-12-ARIMA

Vierteljahr	Ausgabenkonzept		Verbrauchskonzept		Zunahme betrieblicher Versorgungsansprüche	Bezugsgröße für die Sparquote (Sp.1+5)	Sparen (Sp.6–2 oder 3–4+5)	Sparquote (Sp.7 in % von 6)	Verfügbares Einkommen (Ausgabenkonzept) je Einwohner
	Verfügbares Einkommen	Private Konsumausgaben	Verfügbares Einkommen 1)	Individualkonsum 2)					
	1	2	3	4	5	6	7	8	9
Mrd. EUR					% EUR				
2000 1.Vj	328,22	300,02	384,66	356,46	3,65	331,87	31,85	9,6	3 995
2.Vj	331,02	303,68	386,99	359,65	3,78	334,80	31,12	9,3	4 028
3.Vj	331,54	305,63	386,75	360,84	3,87	335,41	29,78	8,9	4 033
4.Vj	331,39	304,84	388,61	362,06	3,94	335,33	30,49	9,1	4 030
2001 1.Vj	340,90	311,78	398,51	369,39	3,71	344,61	32,83	9,5	4 144
2.Vj	344,25	315,19	401,76	372,70	3,85	348,10	32,91	9,5	4 182
3.Vj	345,39	316,13	402,90	373,64	3,90	349,29	33,16	9,5	4 194
4.Vj	343,55	315,48	402,78	374,71	3,97	347,52	32,04	9,2	4 169
2002 1.Vj	342,41	313,53	401,26	372,38	4,01	346,42	32,89	9,5	4 153
2.Vj	346,16	315,63	405,54	375,01	4,24	350,40	34,77	9,9	4 197
3.Vj	350,37	318,89	409,61	378,13	4,63	355,00	36,11	10,2	4 247
4.Vj	349,59	318,63	410,41	379,45	4,66	354,25	35,62	10,1	4 237
2003 1.Vj	353,48	319,96	413,63	380,11	4,32	357,80	37,84	10,6	4 284
2.Vj	354,38	322,15	414,45	382,22	4,44	358,82	36,67	10,2	4 294
3.Vj	355,35	323,12	415,82	383,59	4,52	359,87	36,75	10,2	4 306
4.Vj	354,51	322,40	415,12	383,01	4,52	359,03	36,63	10,2	4 296
2004 1.Vj	359,40	326,27	419,07	385,94	4,61	364,01	37,74	10,4	4 356
2.Vj	360,04	326,75	419,57	386,28	4,71	364,75	38,00	10,4	4 364
3.Vj	361,16	327,72	421,26	387,82	4,79	365,95	38,23	10,4	4 378
4.Vj	366,79	331,78	425,80	390,79	4,87	371,66	39,88	10,7	4 447
2005 1.Vj	361,91	327,74	422,04	387,87	5,00	366,91	39,17	10,7	4 388
2.Vj	366,81	332,38	427,93	393,50	5,00	371,81	39,43	10,6	4 448
3.Vj	366,27	332,28	427,75	393,76	5,02	371,29	39,01	10,5	4 441
Veränderung gegenüber dem Vorquartal in %									
2000 1.Vj	0,2	0,5	0,5	0,8	12,0	0,3	– 1,5	X	0,2
2.Vj	0,9	1,2	0,6	0,9	3,6	0,9	– 2,3	X	0,8
3.Vj	0,2	0,6	– 0,1	0,3	2,4	0,2	– 4,3	X	0,1
4.Vj	– 0,0	– 0,3	0,5	0,3	1,8	– 0,0	2,4	X	– 0,1
2001 1.Vj	2,9	2,3	2,5	2,0	– 5,8	2,8	7,7	X	2,8
2.Vj	1,0	1,1	0,8	0,9	3,8	1,0	0,2	X	0,9
3.Vj	0,3	0,3	0,3	0,3	1,3	0,3	0,8	X	0,3
4.Vj	– 0,5	– 0,2	– 0,0	0,3	1,8	– 0,5	– 3,4	X	– 0,6
2002 1.Vj	– 0,3	– 0,6	– 0,4	– 0,6	1,0	– 0,3	2,7	X	– 0,4
2.Vj	1,1	0,7	1,1	0,7	5,7	1,1	5,7	X	1,1
3.Vj	1,2	1,0	1,0	0,8	9,2	1,3	3,9	X	1,2
4.Vj	– 0,2	– 0,1	0,2	0,3	0,6	– 0,2	– 1,4	X	– 0,2
2003 1.Vj	1,1	0,4	0,8	0,2	– 7,3	1,0	6,2	X	1,1
2.Vj	0,3	0,7	0,2	0,6	2,8	0,3	– 3,1	X	0,2
3.Vj	0,3	0,3	0,3	0,4	1,8	0,3	0,2	X	0,3
4.Vj	– 0,2	– 0,2	– 0,2	– 0,2	0,0	– 0,2	– 0,3	X	– 0,2
2004 1.Vj	1,4	1,2	1,0	0,8	2,0	1,4	3,0	X	1,4
2.Vj	0,2	0,1	0,1	0,1	2,2	0,2	0,7	X	0,2
3.Vj	0,3	0,3	0,4	0,4	1,7	0,3	0,6	X	0,3
4.Vj	1,6	1,2	1,1	0,8	1,7	1,6	4,3	X	1,6
2005 1.Vj	– 1,3	– 1,2	– 0,9	– 0,7	2,7	– 1,3	– 1,8	X	– 1,3
2.Vj	1,4	1,4	1,4	1,5	0,0	1,3	0,7	X	1,4
3.Vj	– 0,1	– 0,0	– 0,0	0,1	0,4	– 0,1	– 1,1	X	– 0,2

*) Einschl. privater Organisationen ohne Erwerbszweck. – 1) Verfügbares Einkommen (Ausgabenkonzept) zuzüglich soziale Sachtransfers des Staates (entsprechen den Konsumausgaben des Staates für den Individualverbrauch). – 2) Private Konsumausgaben zuzüglich der Konsumausgaben des Staates für den Individualverbrauch.

2.1.4 Arbeitnehmerentgelt, Löhne und Gehälter (Inländer)

Saisonbereinigte Ergebnisse nach Census X-12-ARIMA

Vierteljahr	Arbeit- nehmer- entgelt	Sozial- beiträge der Arbeitgeber	Brutto- löhne und -gehälter (Sp.1–2)	Abzüge der Arbeitnehmer			Nettolöhne und -gehälter (Sp.3–4)	Nachrichtlich		
				insgesamt (Sp.5+6)	Sozial- beiträge	Lohn- steuer		Arbeit- nehmer- entgelt	Brutto- löhne und -gehälter	Nettolöhne und -gehälter
	1	2	3	4	5	6	7	8	9	10
	Mrd. EUR						EUR			
2000 1.Vj	271,71	53,42	218,29	77,25	34,94	42,31	141,04	2 592	2 082	1 345
2.Vj	273,99	53,91	220,08	78,44	35,69	42,75	141,64	2 601	2 089	1 345
3.Vj	276,49	54,50	221,99	78,90	35,80	43,10	143,09	2 620	2 104	1 356
4.Vj	277,88	54,87	223,01	79,19	36,05	43,14	143,82	2 625	2 106	1 358
2001 1.Vj	278,95	54,10	224,85	78,11	35,84	42,27	146,74	2 638	2 127	1 388
2.Vj	279,70	54,47	225,23	77,91	36,23	41,68	147,32	2 644	2 129	1 393
3.Vj	279,91	54,74	225,17	77,74	36,21	41,53	147,43	2 651	2 133	1 397
4.Vj	282,03	55,27	226,76	78,24	36,34	41,90	148,52	2 670	2 147	1 406
2002 1.Vj	281,54	54,84	226,70	79,32	36,58	42,74	147,38	2 665	2 146	1 395
2.Vj	281,54	54,84	226,70	79,27	36,64	42,63	147,43	2 676	2 154	1 401
3.Vj	282,81	55,43	227,38	79,21	36,72	42,49	148,17	2 701	2 171	1 415
4.Vj	282,80	55,16	227,64	79,16	36,50	42,66	148,48	2 712	2 183	1 424
2003 1.Vj	282,34	55,62	226,72	80,39	37,48	42,91	146,33	2 714	2 180	1 407
2.Vj	282,40	55,84	226,56	80,59	37,56	43,03	145,97	2 723	2 185	1 408
3.Vj	283,70	56,34	227,36	80,00	37,31	42,69	147,36	2 739	2 195	1 423
4.Vj	282,67	55,63	227,04	79,20	37,08	42,12	147,84	2 733	2 195	1 429
2004 1.Vj	284,38	55,87	228,51	79,01	37,81	41,20	149,50	2 744	2 205	1 443
2.Vj	284,35	55,67	228,68	77,85	37,46	40,39	150,83	2 740	2 204	1 453
3.Vj	283,28	55,67	227,61	77,71	37,84	39,87	149,90	2 731	2 195	1 445
4.Vj	282,51	55,35	227,16	77,11	37,46	39,65	150,05	2 726	2 192	1 448
2005 1.Vj	283,55	55,54	228,01	77,81	37,83	39,98	150,20	2 749	2 210	1 456
2.Vj	283,32	55,54	227,78	77,08	37,51	39,57	150,70	2 752	2 213	1 464
3.Vj	281,34	54,86	226,48	77,33	38,51	38,82	149,15	2 732	2 199	1 448
	Veränderung gegenüber dem Vorquartal in %									
2000 1.Vj	1,4	2,1	1,2	– 0,4	– 1,4	0,4	2,1	0,8	0,5	1,4
2.Vj	0,8	0,9	0,8	1,5	2,1	1,0	0,4	0,3	0,3	0,0
3.Vj	0,9	1,1	0,9	0,6	0,3	0,8	1,0	0,7	0,7	0,8
4.Vj	0,5	0,7	0,5	0,4	0,7	0,1	0,5	0,2	0,1	0,1
2001 1.Vj	0,4	– 1,4	0,8	– 1,4	– 0,6	– 2,0	2,0	0,5	1,0	2,2
2.Vj	0,3	0,7	0,2	– 0,3	1,1	– 1,4	0,4	0,2	0,1	0,4
3.Vj	0,1	0,5	– 0,0	– 0,2	– 0,1	– 0,4	0,1	0,3	0,2	0,3
4.Vj	0,8	1,0	0,7	0,6	0,4	0,9	0,7	0,7	0,7	0,6
2002 1.Vj	– 0,2	– 0,8	– 0,0	1,4	0,7	2,0	– 0,8	– 0,2	– 0,0	– 0,8
2.Vj	0,0	0,0	0,0	– 0,1	0,2	– 0,3	0,0	0,4	0,4	0,4
3.Vj	0,5	1,1	0,3	– 0,1	0,2	– 0,3	0,5	0,9	0,8	1,0
4.Vj	– 0,0	– 0,5	0,1	– 0,1	– 0,6	0,4	0,2	0,4	0,6	0,6
2003 1.Vj	– 0,2	0,8	– 0,4	1,6	2,7	0,6	– 1,4	0,1	– 0,1	– 1,2
2.Vj	0,0	0,4	– 0,1	0,2	0,2	0,3	– 0,2	0,3	0,2	0,1
3.Vj	0,5	0,9	0,4	– 0,7	– 0,7	– 0,8	1,0	0,6	0,5	1,1
4.Vj	– 0,4	– 1,3	– 0,1	– 1,0	– 0,6	– 1,3	0,3	– 0,2	0,0	0,4
2004 1.Vj	0,6	0,4	0,6	– 0,2	2,0	– 2,2	1,1	0,4	0,5	1,0
2.Vj	– 0,0	– 0,4	0,1	– 1,5	– 0,9	– 2,0	0,9	– 0,1	– 0,0	0,7
3.Vj	– 0,4	0,0	– 0,5	– 0,2	1,0	– 1,3	– 0,6	– 0,3	– 0,4	– 0,6
4.Vj	– 0,3	– 0,6	– 0,2	– 0,8	– 1,0	– 0,6	0,1	– 0,2	– 0,1	0,2
2005 1.Vj	0,4	0,3	0,4	0,9	1,0	0,8	0,1	0,8	0,8	0,6
2.Vj	– 0,1	0,0	– 0,1	– 0,9	– 0,8	– 1,0	0,3	0,1	0,1	0,5
3.Vj	– 0,7	– 1,2	– 0,6	0,3	2,7	– 1,9	– 1,0	– 0,7	– 0,6	– 1,1

2.1.5 Masseneinkommen und verfügbares Einkommen der privaten Haushalte *)

Saisonbereinigte Ergebnisse nach Census X-12-ARIMA

Vierteljahr	Bruttolöhne und -gehälter	Abzüge	Nettolöhne und -gehälter	Monetäre Sozialleistungen 1)	Masseneinkommen (Sp.3+4)	Betriebsüberschuss / Selbstständigen-einkommen, Vermögens-einkommen	Weitere empfangene abzüglich geleistete Transfers	Verfügbares Einkommen (Sp.5+6+7)
	1	2	3	4	5	6	7	8
Mrd. EUR								
2000 1.Vj	218,29	77,25	141,04	84,10	225,14	113,25	- 10,17	328,22
2.Vj	220,08	78,44	141,64	84,85	226,49	116,56	- 12,03	331,02
3.Vj	221,99	78,90	143,09	84,97	228,06	114,44	- 10,96	331,54
4.Vj	223,01	79,19	143,82	86,01	229,83	114,16	- 12,60	331,39
2001 1.Vj	224,85	78,11	146,74	87,36	234,10	119,11	- 12,31	340,90
2.Vj	225,23	77,91	147,32	88,14	235,46	121,39	- 12,60	344,25
3.Vj	225,17	77,74	147,43	88,87	236,30	121,33	- 12,24	345,39
4.Vj	226,76	78,24	148,52	89,47	237,99	116,87	- 11,31	343,55
2002 1.Vj	226,70	79,32	147,38	91,06	238,44	115,12	- 11,15	342,41
2.Vj	226,70	79,27	147,43	91,45	238,88	119,28	- 12,00	346,16
3.Vj	227,38	79,21	148,17	93,22	241,39	119,48	- 10,50	350,37
4.Vj	227,64	79,16	148,48	92,95	241,43	118,17	- 10,01	349,59
2003 1.Vj	226,72	80,39	146,33	93,78	240,11	122,81	- 9,44	353,48
2.Vj	226,56	80,59	145,97	94,44	240,41	121,70	- 7,73	354,38
3.Vj	227,36	80,00	147,36	95,00	242,36	122,46	- 9,47	355,35
4.Vj	227,04	79,20	147,84	95,80	243,64	119,30	- 8,43	354,51
2004 1.Vj	228,51	79,01	149,50	95,37	244,87	124,23	- 9,70	359,40
2.Vj	228,68	77,85	150,83	94,64	245,47	122,80	- 8,23	360,04
3.Vj	227,61	77,71	149,90	94,31	244,21	126,58	- 9,63	361,16
4.Vj	227,16	77,11	150,05	95,00	245,05	130,11	- 8,37	366,79
2005 1.Vj	228,01	77,81	150,20	93,98	244,18	129,27	- 11,54	361,91
2.Vj	227,78	77,08	150,70	95,36	246,06	128,91	- 8,16	366,81
3.Vj	226,48	77,33	149,15	94,56	243,71	133,04	- 10,48	366,27
Veränderung gegenüber dem Vorquartal								
	in %					in Mrd. EUR		in %
2000 1.Vj	1,2	- 0,4	2,1	- 0,0	1,3	- 2,0	0,19	0,2
2.Vj	0,8	1,5	0,4	0,9	0,6	2,9	- 1,86	0,9
3.Vj	0,9	0,6	1,0	0,1	0,7	- 1,8	1,07	0,2
4.Vj	0,5	0,4	0,5	1,2	0,8	- 0,2	- 1,64	- 0,0
2001 1.Vj	0,8	- 1,4	2,0	1,6	1,9	4,3	0,29	2,9
2.Vj	0,2	- 0,3	0,4	0,9	0,6	1,9	- 0,29	1,0
3.Vj	- 0,0	- 0,2	0,1	0,8	0,4	- 0,0	0,36	0,3
4.Vj	0,7	0,6	0,7	0,7	0,7	- 3,7	0,93	- 0,5
2002 1.Vj	- 0,0	1,4	- 0,8	1,8	0,2	- 1,5	0,16	- 0,3
2.Vj	0,0	- 0,1	0,0	0,4	0,2	3,6	- 0,85	1,1
3.Vj	0,3	- 0,1	0,5	1,9	1,1	0,2	1,50	1,2
4.Vj	0,1	- 0,1	0,2	- 0,3	0,0	- 1,1	0,49	- 0,2
2003 1.Vj	- 0,4	1,6	- 1,4	0,9	- 0,5	3,9	0,57	1,1
2.Vj	- 0,1	0,2	- 0,2	0,7	0,1	- 0,9	1,71	0,3
3.Vj	0,4	- 0,7	1,0	0,6	0,8	0,6	- 1,74	0,3
4.Vj	- 0,1	- 1,0	0,3	0,8	0,5	- 2,6	1,04	- 0,2
2004 1.Vj	0,6	- 0,2	1,1	- 0,4	0,5	4,1	- 1,27	1,4
2.Vj	0,1	- 1,5	0,9	- 0,8	0,2	- 1,2	1,47	0,2
3.Vj	- 0,5	- 0,2	- 0,6	- 0,3	- 0,5	3,1	- 1,40	0,3
4.Vj	- 0,2	- 0,8	0,1	0,7	0,3	2,8	1,26	1,6
2005 1.Vj	0,4	0,9	0,1	- 1,1	- 0,4	- 0,6	- 3,17	- 1,3
2.Vj	- 0,1	- 0,9	0,3	1,5	0,8	- 0,3	3,38	1,4
3.Vj	- 0,6	0,3	- 1,0	- 0,8	- 1,0	3,2	- 2,32	- 0,1

*) Einschl. privater Organisationen ohne Erwerbszweck. – 1) Abzüglich Abgaben auf soziale Leistungen und verbrauchsnahe Steuern.

2.1.6 Bevölkerung und Erwerbstätigkeit

Saisonbereinigte Ergebnisse nach Census X-12-ARIMA

Vierteljahr	Bevölkerung (Einwohner)	Erwerbs- personen	Erwerbs- lose 1)	Erwerbstätige Inländer			Nachrichtlich	
				insgesamt	Arbeit- nehmer	Selbst- ständige 2)	Erwerbs- personen in % der Bevölkerung	Erwerbslose in % der Erwerbs- personen
	1	2	3	4	5	6	7	8
	1 000 Personen						%	
2000 1.Vj	82 153	41 782	2 950	38 832	34 942	3 890	50,9	7,1
2.Vj	82 175	41 906	2 892	39 014	35 112	3 902	51,0	6,9
3.Vj	82 200	41 951	2 856	39 095	35 173	3 923	51,0	6,8
4.Vj	82 225	42 046	2 810	39 236	35 293	3 943	51,1	6,7
2001 1.Vj	82 268	42 034	2 825	39 209	35 241	3 968	51,1	6,7
2.Vj	82 318	42 098	2 850	39 248	35 258	3 990	51,1	6,8
3.Vj	82 363	42 101	2 922	39 179	35 190	3 989	51,1	6,9
4.Vj	82 410	42 218	3 020	39 198	35 209	3 989	51,2	7,2
2002 1.Vj	82 442	42 283	3 079	39 204	35 217	3 987	51,3	7,3
2.Vj	82 474	42 249	3 182	39 067	35 074	3 993	51,2	7,5
3.Vj	82 496	42 194	3 279	38 915	34 908	4 007	51,1	7,8
4.Vj	82 518	42 182	3 405	38 777	34 758	4 019	51,1	8,1
2003 1.Vj	82 521	42 278	3 572	38 706	34 673	4 033	51,2	8,4
2.Vj	82 522	42 298	3 681	38 617	34 565	4 052	51,3	8,7
3.Vj	82 521	42 353	3 744	38 609	34 526	4 083	51,3	8,8
4.Vj	82 517	42 432	3 838	38 594	34 476	4 119	51,4	9,0
2004 1.Vj	82 515	42 569	3 869	38 700	34 546	4 155	51,6	9,1
2.Vj	82 507	42 698	3 911	38 787	34 592	4 195	51,8	9,2
3.Vj	82 497	42 797	3 988	38 809	34 572	4 237	51,9	9,3
4.Vj	82 485	42 790	3 968	38 822	34 542	4 280	51,9	9,3
2005 1.Vj	82 481	42 728	4 015	38 713	34 385	4 327	51,8	9,4
2.Vj	82 474	42 651	3 973	38 678	34 316	4 362	51,7	9,3
3.Vj	82 466	42 489	3 770	38 719	34 324	4 395	51,5	8,9
	Veränderung gegenüber dem Vorquartal in %							
2000 1.Vj	0,0	0,3	- 2,8	0,6	0,6	0,3	X	X
2.Vj	0,0	0,3	- 2,0	0,5	0,5	0,3	X	X
3.Vj	0,0	0,1	- 1,2	0,2	0,2	0,5	X	X
4.Vj	0,0	0,2	- 1,6	0,4	0,3	0,5	X	X
2001 1.Vj	0,1	- 0,0	0,5	- 0,1	- 0,1	0,6	X	X
2.Vj	0,1	0,2	0,9	0,1	0,0	0,6	X	X
3.Vj	0,1	0,0	2,5	- 0,2	- 0,2	- 0,0	X	X
4.Vj	0,1	0,3	3,4	0,0	0,1	0,0	X	X
2002 1.Vj	0,0	0,2	2,0	0,0	0,0	- 0,1	X	X
2.Vj	0,0	- 0,1	3,3	- 0,3	- 0,4	0,2	X	X
3.Vj	0,0	- 0,1	3,0	- 0,4	- 0,5	0,4	X	X
4.Vj	0,0	- 0,0	3,8	- 0,4	- 0,4	0,3	X	X
2003 1.Vj	0,0	0,2	4,9	- 0,2	- 0,2	0,3	X	X
2.Vj	0,0	0,0	3,1	- 0,2	- 0,3	0,5	X	X
3.Vj	- 0,0	0,1	1,7	- 0,0	- 0,1	0,8	X	X
4.Vj	- 0,0	0,2	2,5	- 0,0	- 0,1	0,9	X	X
2004 1.Vj	- 0,0	0,3	0,8	0,3	0,2	0,9	X	X
2.Vj	- 0,0	0,3	1,1	0,2	0,1	1,0	X	X
3.Vj	- 0,0	0,2	2,0	0,1	- 0,1	1,0	X	X
4.Vj	- 0,0	- 0,0	- 0,5	0,0	- 0,1	1,0	X	X
2005 1.Vj	- 0,0	- 0,1	1,2	- 0,3	- 0,5	1,1	X	X
2.Vj	- 0,0	- 0,2	- 1,0	- 0,1	- 0,2	0,8	X	X
3.Vj	- 0,0	- 0,4	- 5,1	0,1	0,0	0,8	X	X

1) Abgrenzung der Erwerbslosen nach den Definitionen der Internationalen Arbeitsorganisation (ILO). – 2) Einschl. mithelfende Familienangehörige.

2.1.7 Erwerbstätige, Arbeitnehmer und geleistete Arbeitsstunden im Inland *)

Saison- und kalenderbereinigte Ergebnisse nach Census X-12-ARIMA

Vierteljahr	Erwerbstätige	Geleistete Arbeitsstunden		Arbeitnehmer	Geleistete Arbeitsstunden		
		der Erwerbs- tätigen	je Erwerbs- tätigen		der Arbeit- nehmer	je Arbeit- nehmer	
		1	2		3	4	5
	1 000 Personen	Mill. Stunden	Stunden	1 000 Personen	Mill. Stunden	Stunden	
2000	1.Vj	38 941	14 371	369	35 051	12 166	347
	2.Vj	39 108	14 403	368	35 206	12 200	347
	3.Vj	39 194	14 367	367	35 271	12 177	345
	4.Vj	39 333	14 375	365	35 390	12 180	344
2001	1.Vj	39 325	14 329	364	35 357	12 149	344
	2.Vj	39 358	14 340	364	35 368	12 145	343
	3.Vj	39 282	14 314	364	35 293	12 126	344
	4.Vj	39 299	14 265	363	35 310	12 077	342
2002	1.Vj	39 304	14 155	360	35 317	12 014	340
	2.Vj	39 183	14 145	361	35 190	12 003	341
	3.Vj	39 019	14 118	362	35 012	11 966	342
	4.Vj	38 866	14 008	360	34 847	11 856	340
2003	1.Vj	38 791	13 966	360	34 758	11 818	340
	2.Vj	38 714	13 884	359	34 662	11 755	339
	3.Vj	38 700	13 869	358	34 617	11 715	338
	4.Vj	38 683	13 889	359	34 564	11 732	339
2004	1.Vj	38 787	13 991	361	34 632	11 750	339
	2.Vj	38 881	13 909	358	34 686	11 711	338
	3.Vj	38 895	13 911	358	34 658	11 679	337
	4.Vj	38 904	13 929	358	34 624	11 689	338
2005	1.Vj	38 796	13 885	358	34 469	11 606	337
	2.Vj	38 773	13 873	358	34 411	11 575	336
	3.Vj	38 866	13 894	357	34 471	11 581	336
Veränderung gegenüber dem Vorquartal in %							
2000	1.Vj	0,6	0,5	0,0	0,6	0,4	− 0,3
	2.Vj	0,4	0,2	− 0,3	0,4	0,3	0,0
	3.Vj	0,2	− 0,2	− 0,3	0,2	− 0,2	− 0,6
	4.Vj	0,4	0,0	− 0,5	0,3	0,0	− 0,3
2001	1.Vj	− 0,0	− 0,3	− 0,3	− 0,1	− 0,3	0,0
	2.Vj	0,1	0,1	0,0	0,0	− 0,0	− 0,3
	3.Vj	− 0,2	− 0,2	0,0	− 0,2	− 0,2	0,3
	4.Vj	0,0	− 0,3	− 0,3	0,0	− 0,4	− 0,6
2002	1.Vj	0,0	− 0,8	− 0,8	0,0	− 0,5	− 0,6
	2.Vj	− 0,3	− 0,1	0,3	− 0,4	− 0,1	0,3
	3.Vj	− 0,4	− 0,2	0,3	− 0,5	− 0,3	0,3
	4.Vj	− 0,4	− 0,8	− 0,6	− 0,5	− 0,9	− 0,6
2003	1.Vj	− 0,2	− 0,3	0,0	− 0,3	− 0,3	0,0
	2.Vj	− 0,2	− 0,6	− 0,3	− 0,3	− 0,5	− 0,3
	3.Vj	− 0,0	− 0,1	− 0,3	− 0,1	− 0,3	− 0,3
	4.Vj	− 0,0	0,1	0,3	− 0,2	0,1	0,3
2004	1.Vj	0,3	0,7	0,6	0,2	0,2	0,0
	2.Vj	0,2	− 0,6	− 0,8	0,2	− 0,3	− 0,3
	3.Vj	0,0	0,0	0,0	− 0,1	− 0,3	− 0,3
	4.Vj	0,0	0,1	0,0	− 0,1	0,1	0,3
2005	1.Vj	− 0,3	− 0,3	0,0	− 0,4	− 0,7	− 0,3
	2.Vj	− 0,1	− 0,1	0,0	− 0,2	− 0,3	− 0,3
	3.Vj	0,2	0,1	− 0,3	0,2	0,0	0,0

*) Quelle für Arbeitsstunden: Institut für Arbeitsmarkt- und Berufsforschung (IAB) der Bundesagentur für Arbeit (BA), Nürnberg.

2.1.8 Arbeitsproduktivität, Lohnkosten, Verdienst und Lohnstückkosten *)

Saison- und kalenderbereinigte Ergebnisse nach Census X-12-ARIMA

Vierteljahr	Arbeitsproduktivität 1)		Lohnkosten 2)		Verdienst 3)		Lohnstückkosten 4)	
	je Erwerbs- tätigen	je Erwerbs- tätigen- stunde	je Arbeitnehmer monatlich	je Arbeitnehmer- stunde	je Arbeitnehmer monatlich	je Arbeitnehmer- stunde	pro Kopf	je Stunde
	1	2	3	4	5	6	7	8
	Index (2000 = 100)		EUR				Index (2000 = 100)	
2000 1.Vj	99,54	99,08	2 584	22,33	2 077	17,95	99,77	99,84
2.Vj	100,36	100,10	2 594	22,46	2 084	18,05	99,34	99,37
3.Vj	100,12	100,33	2 613	22,71	2 101	18,25	100,30	100,24
4.Vj	99,88	100,39	2 617	22,82	2 106	18,36	100,70	100,66
2001 1.Vj	100,85	101,67	2 630	22,96	2 121	18,52	100,22	100,02
2.Vj	100,87	101,69	2 636	23,03	2 124	18,56	100,43	100,30
3.Vj	100,91	101,72	2 644	23,08	2 130	18,60	100,68	100,51
4.Vj	101,06	102,27	2 662	23,35	2 146	18,82	101,24	101,13
2002 1.Vj	100,71	102,72	2 657	23,43	2 140	18,87	101,39	101,04
2.Vj	101,16	102,93	2 667	23,46	2 149	18,90	101,30	100,93
3.Vj	102,11	103,66	2 693	23,64	2 168	19,03	101,33	100,98
4.Vj	102,40	104,36	2 705	23,85	2 181	19,23	101,52	101,24
2003 1.Vj	101,99	104,06	2 708	23,89	2 174	19,18	102,02	101,68
2.Vj	102,03	104,50	2 716	24,02	2 180	19,28	102,28	101,81
3.Vj	102,40	104,97	2 732	24,22	2 192	19,43	102,53	102,18
4.Vj	103,07	105,45	2 726	24,09	2 192	19,37	101,64	101,20
2004 1.Vj	103,25	105,15	2 737	24,20	2 200	19,45	101,88	101,93
2.Vj	103,17	105,94	2 733	24,28	2 198	19,53	101,78	101,50
3.Vj	103,06	105,84	2 725	24,26	2 191	19,51	101,59	101,50
4.Vj	102,94	105,62	2 720	24,17	2 188	19,44	101,53	101,34
2005 1.Vj	103,84	106,59	2 742	24,43	2 205	19,65	101,48	101,52
2.Vj	104,14	106,90	2 744	24,48	2 208	19,69	101,28	101,41
3.Vj	104,53	107,41	2 721	24,29	2 196	19,61	100,02	100,17
Veränderung gegenüber dem Vorquartal in %								
2000 1.Vj	0,3	0,4	0,7	0,9	0,3	0,4	0,4	0,5
2.Vj	0,8	1,0	0,4	0,6	0,3	0,6	- 0,4	- 0,5
3.Vj	- 0,2	0,2	0,7	1,1	0,8	1,1	1,0	0,9
4.Vj	- 0,2	0,1	0,2	0,5	0,2	0,6	0,4	0,4
2001 1.Vj	1,0	1,3	0,5	0,6	0,7	0,9	- 0,5	- 0,6
2.Vj	0,0	0,0	0,2	0,3	0,1	0,2	0,2	0,3
3.Vj	0,0	0,0	0,3	0,2	0,3	0,2	0,2	0,2
4.Vj	0,1	0,5	0,7	1,2	0,8	1,2	0,6	0,6
2002 1.Vj	- 0,3	0,4	- 0,2	0,3	- 0,3	0,3	0,1	- 0,1
2.Vj	0,4	0,2	0,4	0,1	0,4	0,2	- 0,1	- 0,1
3.Vj	0,9	0,7	1,0	0,8	0,9	0,7	0,0	0,0
4.Vj	0,3	0,7	0,4	0,9	0,6	1,1	0,2	0,3
2003 1.Vj	- 0,4	- 0,3	0,1	0,2	- 0,3	- 0,3	0,5	0,4
2.Vj	0,0	0,4	0,3	0,5	0,3	0,5	0,3	0,1
3.Vj	0,4	0,4	0,6	0,8	0,6	0,8	0,2	0,4
4.Vj	0,7	0,5	- 0,2	- 0,5	0,0	- 0,3	- 0,9	- 1,0
2004 1.Vj	0,2	- 0,3	0,4	0,5	0,4	0,4	0,2	0,7
2.Vj	- 0,1	0,8	- 0,1	0,3	- 0,1	0,4	- 0,1	- 0,4
3.Vj	- 0,1	- 0,1	- 0,3	- 0,1	- 0,3	- 0,1	- 0,2	0,0
4.Vj	- 0,1	- 0,2	- 0,2	- 0,4	- 0,1	- 0,4	- 0,1	- 0,2
2005 1.Vj	0,9	0,9	0,8	1,1	0,8	1,1	- 0,0	0,2
2.Vj	0,3	0,3	0,1	0,2	0,1	0,2	- 0,2	- 0,1
3.Vj	0,4	0,5	- 0,8	- 0,8	- 0,5	- 0,4	- 1,2	- 1,2

*) Quelle für Arbeitsstunden: Institut für Arbeitsmarkt- und Berufsforschung (IAB) der Bundesagentur für Arbeit (BA), Nürnberg.

1) Bruttoinlandsprodukt (preisbereinigt, Kettenindex 2000=100) je Erwerbstätigen bzw. je Erwerbstätigenstunde. – 2) Arbeitnehmerentgelt je Arbeitnehmer bzw. je Arbeitnehmerstunde. – 3) Bruttolöhne und -gehälter je Arbeitnehmer bzw. je Arbeitnehmerstunde. – 4) Lohnkosten (je Arbeitnehmer bzw. je Arbeitnehmerstunde) in Relation zur Arbeitsproduktivität (je Erwerbstätigen bzw. je Erwerbstätigenstunde).

2.2 Tabellen für Wirtschaftsbereiche

2.2.1 Bruttowertschöpfung in jeweiligen Preisen

Saison- und kalenderbereinigte Ergebnisse nach Census X-12-ARIMA

Vierteljahr	Insgesamt	Land- und Forstwirtschaft, Fischerei	Produzierendes Gewerbe ohne Baugewerbe		Baugewerbe	Handel, Gastgewerbe und Verkehr	Finanzierung, Vermietung und Unternehmensdienstleister	Öffentliche und private Dienstleister
			zusammen	darunter: Verarbeiten-des Gewerbe				
	Mrd. EUR							
2000 1.Vj	459,89	5,70	112,82	102,71	24,94	82,73	128,84	104,86
2.Vj	463,71	5,84	115,51	105,90	23,89	84,54	128,30	105,63
3.Vj	465,71	5,92	118,13	108,31	23,79	84,64	127,04	106,19
4.Vj	466,36	6,00	118,35	108,58	23,44	85,22	126,91	106,44
2001 1.Vj	473,11	6,49	120,09	110,72	23,23	85,83	130,59	106,88
2.Vj	474,70	6,54	118,75	108,95	22,73	86,90	132,27	107,51
3.Vj	476,46	6,49	119,09	109,23	22,99	87,38	132,12	108,39
4.Vj	482,83	6,41	116,94	106,82	22,66	87,73	139,20	109,89
2002 1.Vj	481,86	5,60	116,47	106,93	23,17	88,21	137,24	111,17
2.Vj	481,62	5,50	118,11	108,03	21,88	87,73	137,04	111,36
3.Vj	485,71	5,45	119,95	109,77	21,94	88,26	138,68	111,43
4.Vj	489,28	5,49	119,85	109,42	21,61	88,63	140,42	113,28
2003 1.Vj	484,37	5,43	119,62	109,39	20,99	86,74	139,87	111,72
2.Vj	485,36	5,35	118,27	107,42	21,25	87,20	141,68	111,61
3.Vj	490,13	5,31	118,85	107,90	21,31	88,09	143,37	113,20
4.Vj	492,33	5,30	121,58	110,75	21,31	88,38	143,30	112,46
2004 1.Vj	495,27	5,41	121,91	110,67	21,04	88,48	144,60	113,83
2.Vj	501,57	5,43	124,77	113,68	20,83	89,94	146,46	114,14
3.Vj	499,06	5,62	124,70	113,76	20,09	89,64	145,86	113,15
4.Vj	498,95	5,65	124,70	113,45	19,88	89,77	145,86	113,09
2005 1.Vj	504,67	5,32	128,23	117,13	19,12	91,14	147,45	113,41
2.Vj	506,32	5,37	129,91	118,37	19,22	91,09	147,82	112,91
3.Vj	505,84	5,56	130,30	118,62	19,28	91,25	147,27	112,18
	Veränderung gegenüber dem Vorquartal in %							
2000 1.Vj	0,7	0,5	- 1,1	- 1,1	0,3	1,5	1,5	1,1
2.Vj	0,8	2,5	2,4	3,1	- 4,2	2,2	- 0,4	0,7
3.Vj	0,4	1,4	2,3	2,3	- 0,4	0,1	- 1,0	0,5
4.Vj	0,1	1,4	0,2	0,2	- 1,5	0,7	- 0,1	0,2
2001 1.Vj	1,4	8,2	1,5	2,0	- 0,9	0,7	2,9	0,4
2.Vj	0,3	0,8	- 1,1	- 1,6	- 2,2	1,2	1,3	0,6
3.Vj	0,4	- 0,8	0,3	0,3	1,1	0,6	- 0,1	0,8
4.Vj	1,3	- 1,2	- 1,8	- 2,2	- 1,4	0,4	5,4	1,4
2002 1.Vj	- 0,2	- 12,6	- 0,4	0,1	2,3	0,5	- 1,4	1,2
2.Vj	- 0,0	- 1,8	1,4	1,0	- 5,6	- 0,5	- 0,1	0,2
3.Vj	0,8	- 0,9	1,6	1,6	0,3	0,6	1,2	0,1
4.Vj	0,7	0,7	- 0,1	- 0,3	- 1,5	0,4	1,3	1,7
2003 1.Vj	- 1,0	- 1,1	- 0,2	- 0,0	- 2,9	- 2,1	- 0,4	- 1,4
2.Vj	0,2	- 1,5	- 1,1	- 1,8	1,2	0,5	1,3	- 0,1
3.Vj	1,0	- 0,7	0,5	0,4	0,3	1,0	1,2	1,4
4.Vj	0,4	- 0,2	2,3	2,6	0,0	0,3	- 0,0	- 0,7
2004 1.Vj	0,6	2,1	0,3	- 0,1	- 1,3	0,1	0,9	1,2
2.Vj	1,3	0,4	2,3	2,7	- 1,0	1,7	1,3	0,3
3.Vj	- 0,5	3,5	- 0,1	0,1	- 3,6	- 0,3	- 0,4	- 0,9
4.Vj	- 0,0	0,5	0,0	- 0,3	- 1,0	0,1	0,0	- 0,1
2005 1.Vj	1,1	- 5,8	2,8	3,2	- 3,8	1,5	1,1	0,3
2.Vj	0,3	0,9	1,3	1,1	0,5	- 0,1	0,3	- 0,4
3.Vj	- 0,1	3,5	0,3	0,2	0,3	0,2	- 0,4	- 0,6

2.2.2 Bruttowertschöpfung, preisbereinigt

Saison- und kalenderbereinigte Ergebnisse nach Census X-12-ARIMA

Vierteljahr	Insgesamt	Land- und Forstwirtschaft, Fischerei	Produzierendes Gewerbe ohne Baugewerbe		Baugewerbe	Handel, Gastgewerbe und Verkehr	Finanzierung, Vermietung und Unternehmensdienstleister	Öffentliche und private Dienstleister
			zusammen	darunter: Verarbeiten-des Gewerbe				
	Kettenindex (2000 = 100)							
2000 1.Vj	98,95	99,69	97,58	96,92	103,36	98,07	99,57	99,41
2.Vj	100,05	99,68	99,63	99,61	99,56	100,62	100,00	100,31
3.Vj	100,43	100,06	101,18	101,09	99,02	100,53	100,20	100,17
4.Vj	100,56	100,59	101,61	101,86	97,39	100,78	100,36	100,22
2001 1.Vj	101,59	103,21	103,32	104,21	96,11	102,22	102,16	99,69
2.Vj	101,42	103,57	101,62	102,11	94,02	102,94	102,57	100,20
3.Vj	101,60	103,77	101,06	101,43	94,24	103,19	103,24	100,54
4.Vj	102,00	104,61	99,88	99,99	93,39	104,20	104,62	101,25
2002 1.Vj	101,81	97,20	99,04	99,50	94,94	103,79	104,30	102,12
2.Vj	101,82	97,77	99,65	99,77	89,90	103,58	104,75	102,20
3.Vj	102,16	97,17	100,43	100,61	89,58	103,97	104,89	102,48
4.Vj	102,33	97,73	100,72	100,86	88,95	104,42	104,81	102,78
2003 1.Vj	101,76	99,55	100,94	101,25	86,44	101,98	105,07	102,10
2.Vj	101,41	99,31	99,84	99,78	87,03	102,26	104,64	101,96
3.Vj	102,00	99,55	100,53	100,67	87,02	103,07	105,43	102,15
4.Vj	102,62	99,44	102,58	103,08	86,76	102,98	105,88	102,25
2004 1.Vj	102,99	111,91	102,97	103,15	86,11	102,72	106,31	102,65
2.Vj	103,92	111,61	105,00	105,44	85,16	104,05	107,34	102,43
3.Vj	103,56	112,66	104,70	105,25	82,96	103,93	106,91	102,24
4.Vj	103,45	111,14	104,27	104,52	82,56	103,93	107,24	101,97
2005 1.Vj	104,25	107,73	105,96	106,56	79,63	105,36	108,60	101,64
2.Vj	104,58	108,04	107,06	107,65	81,04	105,41	108,84	101,23
3.Vj	104,90	108,83	107,89	108,52	80,81	105,86	108,88	101,35
	Veränderung gegenüber dem Vorquartal in %							
2000 1.Vj	1,3	− 1,1	2,0	1,7	− 0,2	1,5	1,4	0,8
2.Vj	1,1	− 0,0	2,1	2,8	− 3,7	2,6	0,4	0,9
3.Vj	0,4	0,4	1,6	1,5	− 0,5	− 0,1	0,2	− 0,1
4.Vj	0,1	0,5	0,4	0,8	− 1,6	0,2	0,2	0,0
2001 1.Vj	1,0	2,6	1,7	2,3	− 1,3	1,4	1,8	− 0,5
2.Vj	− 0,2	0,3	− 1,6	− 2,0	− 2,2	0,7	0,4	0,5
3.Vj	0,2	0,2	− 0,6	− 0,7	0,2	0,2	0,7	0,3
4.Vj	0,4	0,8	− 1,2	− 1,4	− 0,9	1,0	1,3	0,7
2002 1.Vj	− 0,2	− 7,1	− 0,8	− 0,5	1,7	− 0,4	− 0,3	0,9
2.Vj	0,0	0,6	0,6	0,3	− 5,3	− 0,2	0,4	0,1
3.Vj	0,3	− 0,6	0,8	0,8	− 0,4	0,4	0,1	0,3
4.Vj	0,2	0,6	0,3	0,2	− 0,7	0,4	− 0,1	0,3
2003 1.Vj	− 0,6	1,9	0,2	0,4	− 2,8	− 2,3	0,2	− 0,7
2.Vj	− 0,3	− 0,2	− 1,1	− 1,5	0,7	0,3	− 0,4	− 0,1
3.Vj	0,6	0,2	0,7	0,9	− 0,0	0,8	0,8	0,2
4.Vj	0,6	− 0,1	2,0	2,4	− 0,3	− 0,1	0,4	0,1
2004 1.Vj	0,4	12,5	0,4	0,1	− 0,7	− 0,3	0,4	0,4
2.Vj	0,9	− 0,3	2,0	2,2	− 1,1	1,3	1,0	− 0,2
3.Vj	− 0,3	0,9	− 0,3	− 0,2	− 2,6	− 0,1	− 0,4	− 0,2
4.Vj	− 0,1	− 1,3	− 0,4	− 0,7	− 0,5	0,0	0,3	− 0,3
2005 1.Vj	0,8	− 3,1	1,6	2,0	− 3,5	1,4	1,3	− 0,3
2.Vj	0,3	0,3	1,0	1,0	1,8	0,0	0,2	− 0,4
3.Vj	0,3	0,7	0,8	0,8	− 0,3	0,4	0,0	0,1

2.2.3 Arbeitnehmerentgelt

Saisonbereinigte Ergebnisse nach Census X-12-ARIMA

Vierteljahr	Insgesamt	Land- und Forstwirtschaft, Fischerei	Produzierendes Gewerbe ohne Baugewerbe		Baugewerbe	Handel, Gastgewerbe und Verkehr	Finanzierung, Vermietung und Unternehmensdienstleister	Öffentliche und private Dienstleister
			zusammen	darunter: Verarbeiten- des Gewerbe				
	Mrd. EUR							
2000 1.Vj	272,16	2,33	82,73	77,09	17,03	53,89	39,49	76,69
2.Vj	274,36	2,33	83,51	78,03	16,58	54,43	40,55	76,96
3.Vj	276,87	2,30	83,74	78,23	16,07	54,84	41,36	78,56
4.Vj	278,28	2,31	84,49	79,08	15,98	55,13	41,94	78,43
2001 1.Vj	279,41	2,28	85,62	80,16	15,83	55,26	42,11	78,31
2.Vj	280,13	2,24	85,58	80,00	15,48	55,62	42,80	78,41
3.Vj	280,28	2,26	84,93	79,56	15,17	56,05	43,06	78,81
4.Vj	282,38	2,24	85,00	79,61	15,09	56,19	43,37	80,49
2002 1.Vj	281,87	2,28	84,46	79,21	14,85	56,14	43,54	80,60
2.Vj	281,93	2,28	84,70	79,52	14,66	55,98	43,63	80,68
3.Vj	283,13	2,26	85,00	79,74	14,46	56,46	44,06	80,89
4.Vj	283,05	2,22	84,25	79,00	14,17	56,00	44,16	82,25
2003 1.Vj	282,59	2,25	83,92	78,60	13,88	56,36	44,37	81,81
2.Vj	282,65	2,25	84,13	78,83	14,11	56,28	44,44	81,44
3.Vj	283,95	2,23	84,37	79,13	13,96	56,07	44,56	82,76
4.Vj	282,90	2,21	83,99	78,70	13,77	55,92	45,03	81,98
2004 1.Vj	284,59	2,24	84,97	79,55	13,78	56,00	45,31	82,29
2.Vj	284,57	2,24	84,53	79,15	13,57	56,08	45,51	82,64
3.Vj	283,46	2,23	84,03	78,70	13,40	55,94	45,60	82,26
4.Vj	282,67	2,17	84,26	78,93	13,08	55,90	45,31	81,95
2005 1.Vj	283,71	2,18	84,29	79,00	12,86	56,28	46,02	82,08
2.Vj	283,47	2,17	84,12	78,76	12,69	56,19	46,25	82,05
3.Vj	281,91	2,18	83,83	78,51	12,64	55,89	46,13	81,24
	Veränderung gegenüber dem Vorquartal in %							
2000 1.Vj	1,3	0,4	2,5	2,5	1,3	0,4	2,7	0,1
2.Vj	0,8	0,0	0,9	1,2	- 2,6	1,0	2,7	0,4
3.Vj	0,9	- 1,3	0,3	0,3	- 3,1	0,8	2,0	2,1
4.Vj	0,5	0,4	0,9	1,1	- 0,6	0,5	1,4	- 0,2
2001 1.Vj	0,4	- 1,3	1,3	1,4	- 0,9	0,2	0,4	- 0,2
2.Vj	0,3	- 1,8	- 0,0	- 0,2	- 2,2	0,7	1,6	0,1
3.Vj	0,1	0,9	- 0,8	- 0,5	- 2,0	0,8	0,6	0,5
4.Vj	0,7	- 0,9	0,1	0,1	- 0,5	0,2	0,7	2,1
2002 1.Vj	- 0,2	1,8	- 0,6	- 0,5	- 1,6	- 0,1	0,4	0,1
2.Vj	0,0	0,0	0,3	0,4	- 1,3	- 0,3	0,2	0,1
3.Vj	0,4	- 0,9	0,4	0,3	- 1,4	0,9	1,0	0,3
4.Vj	- 0,0	- 1,8	- 0,9	- 0,9	- 2,0	- 0,8	0,2	1,7
2003 1.Vj	- 0,2	1,4	- 0,4	- 0,5	- 2,0	0,6	0,5	- 0,5
2.Vj	0,0	0,0	0,3	0,3	1,7	- 0,1	0,2	- 0,5
3.Vj	0,5	- 0,9	0,3	0,4	- 1,1	- 0,4	0,3	1,6
4.Vj	- 0,4	- 0,9	- 0,5	- 0,5	- 1,4	- 0,3	1,1	- 0,9
2004 1.Vj	0,6	1,4	1,2	1,1	0,1	0,1	0,6	0,4
2.Vj	- 0,0	0,0	- 0,5	- 0,5	- 1,5	0,1	0,4	0,4
3.Vj	- 0,4	- 0,4	- 0,6	- 0,6	- 1,3	- 0,2	0,2	- 0,5
4.Vj	- 0,3	- 2,7	0,3	0,3	- 2,4	- 0,1	- 0,6	- 0,4
2005 1.Vj	0,4	0,5	0,0	0,1	- 1,7	0,7	1,6	0,2
2.Vj	- 0,1	- 0,5	- 0,2	- 0,3	- 1,3	- 0,2	0,5	- 0,0
3.Vj	- 0,6	0,5	- 0,3	- 0,3	- 0,4	- 0,5	- 0,3	- 1,0

2.2.4 Bruttolöhne und -gehälter

Saisonbereinigte Ergebnisse nach Census X-12-ARIMA

Vierteljahr	Insgesamt	Land- und Forstwirtschaft, Fischerei	Produzierendes Gewerbe ohne Baugewerbe		Baugewerbe	Handel, Gastgewerbe und Verkehr	Finanzierung, Vermietung und Unternehmensdienstleister	Öffentliche und private Dienstleister	
			zusammen	darunter: Verarbeiten-des Gewerbe					
									1
	Mrd. EUR								
2000	1.Vj	218,44	1,91	65,26	61,24	14,00	44,27	31,78	61,22
	2.Vj	220,16	1,91	65,88	61,99	13,61	44,72	32,57	61,47
	3.Vj	222,28	1,89	66,11	62,18	13,22	45,01	33,27	62,78
	4.Vj	223,62	1,91	66,74	62,89	13,14	45,33	33,72	62,78
2001	1.Vj	225,02	1,87	67,88	64,02	13,04	45,43	34,09	62,71
	2.Vj	225,40	1,84	67,74	63,81	12,74	45,75	34,59	62,74
	3.Vj	225,50	1,86	67,21	63,44	12,50	46,08	34,80	63,05
	4.Vj	227,31	1,86	67,34	63,55	12,43	46,23	35,01	64,44
2002	1.Vj	226,73	1,87	66,98	63,09	12,23	46,26	35,02	64,37
	2.Vj	226,90	1,88	67,21	63,40	12,08	46,18	35,08	64,47
	3.Vj	227,68	1,86	67,47	63,59	11,91	46,52	35,40	64,52
	4.Vj	228,03	1,84	66,99	63,14	11,68	46,32	35,52	65,68
2003	1.Vj	226,72	1,85	66,70	62,87	11,38	46,27	35,50	65,02
	2.Vj	226,69	1,84	66,90	63,03	11,55	46,12	35,48	64,80
	3.Vj	227,64	1,83	67,12	63,30	11,44	45,92	35,59	65,74
	4.Vj	227,26	1,83	66,91	63,06	11,30	45,97	36,00	65,25
2004	1.Vj	228,55	1,83	67,69	63,75	11,30	45,92	36,34	65,47
	2.Vj	228,76	1,84	67,39	63,46	11,13	46,04	36,51	65,85
	3.Vj	227,84	1,82	67,02	63,12	11,01	45,93	36,60	65,46
	4.Vj	227,25	1,81	67,16	63,27	10,73	45,99	36,29	65,27
2005	1.Vj	228,05	1,78	67,20	63,34	10,55	46,16	36,96	65,40
	2.Vj	227,91	1,78	67,06	63,18	10,41	46,13	37,15	65,38
	3.Vj	227,06	1,78	67,01	63,12	10,39	45,96	37,13	64,79
	Veränderung gegenüber dem Vorquartal in %								
2000	1.Vj	0,9	0,5	0,8	1,0	1,4	1,2	1,9	0,2
	2.Vj	0,8	0,0	1,0	1,2	- 2,8	1,0	2,5	0,4
	3.Vj	1,0	- 1,0	0,3	0,3	- 2,9	0,6	2,1	2,1
	4.Vj	0,6	1,1	1,0	1,1	- 0,6	0,7	1,4	0,0
2001	1.Vj	0,6	- 2,1	1,7	1,8	- 0,8	0,2	1,1	- 0,1
	2.Vj	0,2	- 1,6	- 0,2	- 0,3	- 2,3	0,7	1,5	0,0
	3.Vj	0,0	1,1	- 0,8	- 0,6	- 1,9	0,7	0,6	0,5
	4.Vj	0,8	0,0	0,2	0,2	- 0,6	0,3	0,6	2,2
2002	1.Vj	- 0,3	0,5	- 0,5	- 0,7	- 1,6	0,1	0,0	- 0,1
	2.Vj	0,1	0,5	0,3	0,5	- 1,2	- 0,2	0,2	0,2
	3.Vj	0,3	- 1,1	0,4	0,3	- 1,4	0,7	0,9	0,1
	4.Vj	0,2	- 1,1	- 0,7	- 0,7	- 1,9	- 0,4	0,3	1,8
2003	1.Vj	- 0,6	0,5	- 0,4	- 0,4	- 2,6	- 0,1	- 0,1	- 1,0
	2.Vj	- 0,0	- 0,5	0,3	0,3	1,5	- 0,3	- 0,1	- 0,3
	3.Vj	0,4	- 0,5	0,3	0,4	- 1,0	- 0,4	0,3	1,5
	4.Vj	- 0,2	0,0	- 0,3	- 0,4	- 1,2	0,1	1,2	- 0,7
2004	1.Vj	0,6	0,0	1,2	1,1	0,0	- 0,1	0,9	0,3
	2.Vj	0,1	0,5	- 0,4	- 0,5	- 1,5	0,3	0,5	0,6
	3.Vj	- 0,4	- 1,1	- 0,5	- 0,5	- 1,1	- 0,2	0,2	- 0,6
	4.Vj	- 0,3	- 0,5	0,2	0,2	- 2,5	0,1	- 0,8	- 0,3
2005	1.Vj	0,4	- 1,7	0,1	0,1	- 1,7	0,4	1,8	0,2
	2.Vj	- 0,1	0,0	- 0,2	- 0,3	- 1,3	- 0,1	0,5	- 0,0
	3.Vj	- 0,4	0,0	- 0,1	- 0,1	- 0,2	- 0,4	- 0,1	- 0,9

2.2.5 Erwerbstätige

Saisonbereinigte Ergebnisse nach Census X-12-ARIMA

Vierteljahr	Insgesamt	Land- und Forstwirtschaft, Fischerei	Produzierendes Gewerbe ohne Baugewerbe		Baugewerbe	Handel, Gastgewerbe und Verkehr	Finanzierung, Vermietung und Unternehmensdienstleister	Öffentliche und private Dienstleister
			zusammen	darunter: Verarbeiten-des Gewerbe				
	1000 Personen							
2000 1.Vj	38 941	941	8 501	8 065	2 847	9 733	5 672	11 221
2.Vj	39 108	939	8 526	8 099	2 793	9 818	5 775	11 270
3.Vj	39 194	933	8 539	8 117	2 740	9 860	5 852	11 285
4.Vj	39 333	933	8 563	8 150	2 701	9 893	5 905	11 338
2001 1.Vj	39 325	934	8 581	8 172	2 676	9 857	5 933	11 326
2.Vj	39 358	928	8 572	8 167	2 614	9 898	5 978	11 372
3.Vj	39 282	922	8 527	8 125	2 570	9 887	6 004	11 379
4.Vj	39 299	918	8 491	8 091	2 534	9 897	6 027	11 435
2002 1.Vj	39 304	916	8 449	8 047	2 504	9 902	6 047	11 469
2.Vj	39 183	908	8 392	7 996	2 465	9 872	6 058	11 484
3.Vj	39 019	899	8 326	7 929	2 417	9 814	6 060	11 511
4.Vj	38 866	893	8 256	7 860	2 377	9 750	6 065	11 534
2003 1.Vj	38 791	887	8 202	7 809	2 350	9 726	6 090	11 529
2.Vj	38 714	883	8 154	7 764	2 333	9 704	6 101	11 522
3.Vj	38 700	879	8 116	7 730	2 314	9 720	6 142	11 530
4.Vj	38 683	876	8 079	7 694	2 292	9 713	6 175	11 557
2004 1.Vj	38 787	876	8 049	7 660	2 277	9 746	6 239	11 600
2.Vj	38 881	877	8 033	7 646	2 267	9 791	6 293	11 604
3.Vj	38 895	873	8 011	7 626	2 242	9 810	6 334	11 631
4.Vj	38 904	869	7 979	7 593	2 213	9 811	6 369	11 676
2005 1.Vj	38 796	859	7 929	7 550	2 177	9 769	6 380	11 691
2.Vj	38 773	854	7 892	7 514	2 148	9 737	6 397	11 721
3.Vj	38 866	855	7 876	7 500	2 135	9 751	6 434	11 823
	Veränderung gegenüber dem Vorquartal in %							
2000 1.Vj	0,6	− 0,2	0,2	0,3	− 0,1	0,4	1,9	0,4
2.Vj	0,4	− 0,2	0,3	0,4	− 1,9	0,9	1,8	0,4
3.Vj	0,2	− 0,6	0,2	0,2	− 1,9	0,4	1,3	0,1
4.Vj	0,4	0,0	0,3	0,4	− 1,4	0,3	0,9	0,5
2001 1.Vj	− 0,0	0,1	0,2	0,3	− 0,9	− 0,4	0,5	− 0,1
2.Vj	0,1	− 0,6	− 0,1	− 0,1	− 2,3	0,4	0,8	0,4
3.Vj	− 0,2	− 0,6	− 0,5	− 0,5	− 1,7	− 0,1	0,4	0,1
4.Vj	0,0	− 0,4	− 0,4	− 0,4	− 1,4	0,1	0,4	0,5
2002 1.Vj	0,0	− 0,2	− 0,5	− 0,5	− 1,2	0,1	0,3	0,3
2.Vj	− 0,3	− 0,9	− 0,7	− 0,6	− 1,6	− 0,3	0,2	0,1
3.Vj	− 0,4	− 1,0	− 0,8	− 0,8	− 1,9	− 0,6	0,0	0,2
4.Vj	− 0,4	− 0,7	− 0,8	− 0,9	− 1,7	− 0,7	0,1	0,2
2003 1.Vj	− 0,2	− 0,7	− 0,7	− 0,6	− 1,1	− 0,2	0,4	− 0,0
2.Vj	− 0,2	− 0,5	− 0,6	− 0,6	− 0,7	− 0,2	0,2	− 0,1
3.Vj	− 0,0	− 0,5	− 0,5	− 0,4	− 0,8	0,2	0,7	0,1
4.Vj	− 0,0	− 0,3	− 0,5	− 0,5	− 1,0	− 0,1	0,5	0,2
2004 1.Vj	0,3	0,0	− 0,4	− 0,4	− 0,7	0,3	1,0	0,4
2.Vj	0,2	0,1	− 0,2	− 0,2	− 0,4	0,5	0,9	0,0
3.Vj	0,0	− 0,5	− 0,3	− 0,3	− 1,1	0,2	0,7	0,2
4.Vj	0,0	− 0,5	− 0,4	− 0,4	− 1,3	0,0	0,6	0,4
2005 1.Vj	− 0,3	− 1,2	− 0,6	− 0,6	− 1,6	− 0,4	0,2	0,1
2.Vj	− 0,1	− 0,6	− 0,5	− 0,5	− 1,3	− 0,3	0,3	0,3
3.Vj	0,2	0,1	− 0,2	− 0,2	− 0,6	0,1	0,6	0,9

2.2.6 Arbeitnehmer

Saisonbereinigte Ergebnisse nach Census X-12-ARIMA

Vierteljahr	Insgesamt	Land- und Forstwirtschaft, Fischerei	Produzierendes Gewerbe ohne Baugewerbe		Baugewerbe	Handel, Gastgewerbe und Verkehr	Finanzierung, Vermietung und Unternehmensdienstleister	Öffentliche und private Dienstleister
			zusammen	darunter: Verarbeiten-des Gewerbe				
	1000 Personen							
2000 1.Vj	35 051	479	8 191	7 758	2 449	8 494	4 942	10 472
2.Vj	35 206	475	8 217	7 791	2 395	8 579	5 039	10 512
3.Vj	35 271	469	8 227	7 808	2 338	8 620	5 115	10 517
4.Vj	35 390	466	8 251	7 840	2 296	8 649	5 168	10 559
2001 1.Vj	35 357	467	8 266	7 859	2 266	8 609	5 195	10 536
2.Vj	35 368	460	8 259	7 853	2 200	8 645	5 238	10 571
3.Vj	35 293	457	8 214	7 814	2 159	8 643	5 252	10 575
4.Vj	35 310	458	8 181	7 782	2 122	8 660	5 264	10 628
2002 1.Vj	35 317	459	8 140	7 739	2 093	8 675	5 276	10 659
2.Vj	35 190	456	8 086	7 689	2 054	8 646	5 274	10 668
3.Vj	35 012	451	8 018	7 622	2 006	8 591	5 265	10 690
4.Vj	34 847	450	7 947	7 552	1 965	8 528	5 259	10 706
2003 1.Vj	34 758	448	7 895	7 503	1 935	8 506	5 275	10 692
2.Vj	34 662	449	7 847	7 458	1 918	8 485	5 272	10 676
3.Vj	34 617	450	7 808	7 423	1 901	8 500	5 293	10 669
4.Vj	34 564	451	7 769	7 385	1 879	8 489	5 307	10 679
2004 1.Vj	34 632	457	7 737	7 349	1 864	8 522	5 347	10 707
2.Vj	34 686	459	7 719	7 334	1 854	8 562	5 378	10 695
3.Vj	34 658	458	7 696	7 311	1 831	8 573	5 400	10 706
4.Vj	34 624	455	7 661	7 277	1 802	8 567	5 413	10 735
2005 1.Vj	34 469	447	7 610	7 231	1 762	8 521	5 403	10 737
2.Vj	34 411	444	7 571	7 194	1 734	8 484	5 400	10 754
3.Vj	34 471	447	7 554	7 178	1 723	8 495	5 420	10 841
	Veränderung gegenüber dem Vorquartal in %							
2000 1.Vj	0,6	− 0,2	0,2	0,3	− 0,2	0,5	2,0	0,4
2.Vj	0,4	− 0,8	0,3	0,4	− 2,2	1,0	2,0	0,4
3.Vj	0,2	− 1,3	0,1	0,2	− 2,4	0,5	1,5	0,0
4.Vj	0,3	− 0,6	0,3	0,4	− 1,8	0,3	1,0	0,4
2001 1.Vj	− 0,1	0,2	0,2	0,2	− 1,3	− 0,5	0,5	− 0,2
2.Vj	0,0	− 1,5	− 0,1	− 0,1	− 2,9	0,4	0,8	0,3
3.Vj	− 0,2	− 0,7	− 0,5	− 0,5	− 1,9	− 0,0	0,3	0,0
4.Vj	0,0	0,2	− 0,4	− 0,4	− 1,7	0,2	0,2	0,5
2002 1.Vj	0,0	0,2	− 0,5	− 0,6	− 1,4	0,2	0,2	0,3
2.Vj	− 0,4	− 0,7	− 0,7	− 0,6	− 1,9	− 0,3	− 0,0	0,1
3.Vj	− 0,5	− 1,1	− 0,8	− 0,9	− 2,3	− 0,6	− 0,2	0,2
4.Vj	− 0,5	− 0,2	− 0,9	− 0,9	− 2,0	− 0,7	− 0,1	0,1
2003 1.Vj	− 0,3	− 0,4	− 0,7	− 0,6	− 1,5	− 0,3	0,3	− 0,1
2.Vj	− 0,3	0,2	− 0,6	− 0,6	− 0,9	− 0,2	− 0,1	− 0,1
3.Vj	− 0,1	0,2	− 0,5	− 0,5	− 0,9	0,2	0,4	− 0,1
4.Vj	− 0,2	0,2	− 0,5	− 0,5	− 1,2	− 0,1	0,3	0,1
2004 1.Vj	0,2	1,3	− 0,4	− 0,5	− 0,8	0,4	0,8	0,3
2.Vj	0,2	0,4	− 0,2	− 0,2	− 0,5	0,5	0,6	− 0,1
3.Vj	− 0,1	− 0,2	− 0,3	− 0,3	− 1,2	0,1	0,4	0,1
4.Vj	− 0,1	− 0,7	− 0,5	− 0,5	− 1,6	− 0,1	0,2	0,3
2005 1.Vj	− 0,4	− 1,8	− 0,7	− 0,6	− 2,2	− 0,5	− 0,2	0,0
2.Vj	− 0,2	− 0,7	− 0,5	− 0,5	− 1,6	− 0,4	− 0,1	0,2
3.Vj	0,2	0,7	− 0,2	− 0,2	− 0,6	0,1	0,4	0,8

2.2.7 Geleistete Arbeitsstunden der Erwerbstätigen *)

Saison- und kalenderbereinigte Ergebnisse nach Census X-12-ARIMA

Vierteljahr	Insgesamt	Land- und Forstwirt- schaft, Fischerei	Produzierendes Gewerbe ohne Baugewerbe		Baugewerbe	Handel, Gastgewerbe und Verkehr	Finanzierung, Vermietung und Unter- nehmens- dienstleister	Öffentliche und private Dienstleister
			zusammen	darunter: Verarbeiten- des Gewerbe				
Mill. Stunden								
2000 1.Vj	14 371	449	3 177	3 005	1 179	3 633	2 082	3 852
2.Vj	14 403	446	3 184	3 015	1 149	3 640	2 111	3 863
3.Vj	14 367	442	3 182	3 017	1 124	3 640	2 133	3 849
4.Vj	14 375	441	3 182	3 023	1 112	3 643	2 150	3 851
2001 1.Vj	14 329	434	3 175	3 016	1 091	3 623	2 163	3 844
2.Vj	14 340	433	3 163	3 007	1 065	3 629	2 183	3 858
3.Vj	14 314	430	3 143	2 989	1 051	3 631	2 190	3 870
4.Vj	14 265	429	3 110	2 958	1 038	3 621	2 191	3 879
2002 1.Vj	14 155	416	3 082	2 928	1 015	3 582	2 191	3 870
2.Vj	14 145	413	3 072	2 920	1 001	3 572	2 200	3 884
3.Vj	14 118	409	3 054	2 902	980	3 560	2 204	3 909
4.Vj	14 008	406	3 018	2 866	963	3 519	2 200	3 906
2003 1.Vj	13 966	401	2 998	2 847	946	3 508	2 203	3 908
2.Vj	13 884	396	2 969	2 820	947	3 479	2 200	3 901
3.Vj	13 869	393	2 955	2 808	933	3 470	2 212	3 902
4.Vj	13 889	391	2 955	2 808	925	3 472	2 230	3 918
2004 1.Vj	13 991	395	2 958	2 810	932	3 496	2 240	3 963
2.Vj	13 909	389	2 936	2 789	916	3 483	2 245	3 946
3.Vj	13 911	388	2 924	2 778	899	3 481	2 259	3 953
4.Vj	13 929	386	2 923	2 777	893	3 489	2 277	3 965
2005 1.Vj	13 885	383	2 897	2 753	877	3 479	2 289	3 953
2.Vj	13 873	382	2 891	2 747	876	3 472	2 301	3 957
3.Vj	13 894	381	2 879	2 736	857	3 466	2 314	3 989
Veränderung gegenüber dem Vorquartal in %								
2000 1.Vj	0,5	0,1	0,1	0,2	− 0,3	0,8	1,6	0,3
2.Vj	0,2	− 0,7	0,2	0,4	− 2,5	0,2	1,4	0,3
3.Vj	− 0,2	− 1,0	− 0,1	0,1	− 2,2	− 0,0	1,0	− 0,3
4.Vj	0,0	− 0,3	0,0	0,2	− 1,1	0,1	0,8	0,0
2001 1.Vj	− 0,3	− 1,4	− 0,2	− 0,2	− 1,8	− 0,5	0,6	− 0,2
2.Vj	0,1	− 0,4	− 0,4	− 0,3	− 2,5	0,1	0,9	0,4
3.Vj	− 0,2	− 0,5	− 0,6	− 0,6	− 1,3	0,1	0,3	0,3
4.Vj	− 0,3	− 0,4	− 1,0	− 1,0	− 1,2	− 0,3	0,0	0,2
2002 1.Vj	− 0,8	− 2,9	− 0,9	− 1,0	− 2,3	− 1,1	0,0	− 0,2
2.Vj	− 0,1	− 0,7	− 0,3	− 0,3	− 1,3	− 0,3	0,4	0,4
3.Vj	− 0,2	− 0,9	− 0,6	− 0,6	− 2,1	− 0,3	0,2	0,6
4.Vj	− 0,8	− 0,9	− 1,2	− 1,2	− 1,8	− 1,1	− 0,2	− 0,1
2003 1.Vj	− 0,3	− 1,0	− 0,7	− 0,6	− 1,8	− 0,3	0,2	0,1
2.Vj	− 0,6	− 1,3	− 0,9	− 1,0	0,1	− 0,8	− 0,2	− 0,2
3.Vj	− 0,1	− 0,7	− 0,5	− 0,4	− 1,4	− 0,3	0,6	0,0
4.Vj	0,1	− 0,6	− 0,0	− 0,0	− 0,9	0,0	0,8	0,4
2004 1.Vj	0,7	0,9	0,1	0,1	0,7	0,7	0,5	1,1
2.Vj	− 0,6	− 1,4	− 0,8	− 0,8	− 1,7	− 0,4	0,2	− 0,4
3.Vj	0,0	− 0,3	− 0,4	− 0,4	− 1,8	− 0,1	0,7	0,2
4.Vj	0,1	− 0,4	− 0,0	− 0,0	− 0,7	0,2	0,8	0,3
2005 1.Vj	− 0,3	− 0,9	− 0,9	− 0,9	− 1,8	− 0,3	0,5	− 0,3
2.Vj	− 0,1	− 0,2	− 0,2	− 0,2	− 0,1	− 0,2	0,5	0,1
3.Vj	0,1	− 0,4	− 0,4	− 0,4	− 2,2	− 0,2	0,6	0,8

*) Quelle für Arbeitsstunden: Institut für Arbeitsmarkt- und Berufsforschung (IAB) der Bundesagentur für Arbeit (BA), Nürnberg.

2.2.8 Geleistete Arbeitsstunden der Arbeitnehmer *)

Saison- und kalenderbereinigte Ergebnisse nach Census X-12-ARIMA

Vierteljahr	Insgesamt	Land- und Forstwirtschaft, Fischerei	Produzierendes Gewerbe ohne Baugewerbe		Baugewerbe	Handel, Gastgewerbe und Verkehr	Finanzierung, Vermietung und Unternehmensdienstleister	Öffentliche und private Dienstleister
			zusammen	darunter: Verarbeiten-des Gewerbe				
	Mill. Stunden							
2000 1.Vj	12 166	183	2 998	2 827	947	2 870	1 705	3 465
2.Vj	12 200	182	3 005	2 838	918	2 885	1 734	3 475
3.Vj	12 177	178	3 004	2 840	892	2 887	1 758	3 458
4.Vj	12 180	177	3 004	2 845	879	2 889	1 775	3 455
2001 1.Vj	12 149	175	2 999	2 842	861	2 878	1 791	3 446
2.Vj	12 145	173	2 988	2 832	834	2 884	1 808	3 457
3.Vj	12 126	172	2 968	2 815	820	2 888	1 811	3 466
4.Vj	12 077	172	2 936	2 785	806	2 882	1 807	3 473
2002 1.Vj	12 014	170	2 911	2 759	788	2 863	1 810	3 470
2.Vj	12 003	170	2 903	2 752	775	2 858	1 813	3 483
3.Vj	11 966	168	2 884	2 732	752	2 845	1 812	3 504
4.Vj	11 856	166	2 847	2 696	734	2 806	1 802	3 499
2003 1.Vj	11 818	165	2 830	2 681	719	2 799	1 804	3 499
2.Vj	11 755	164	2 803	2 655	720	2 777	1 798	3 493
3.Vj	11 715	164	2 788	2 641	708	2 770	1 800	3 486
4.Vj	11 732	164	2 786	2 640	701	2 772	1 811	3 497
2004 1.Vj	11 750	164	2 786	2 639	703	2 776	1 798	3 522
2.Vj	11 711	165	2 767	2 620	691	2 777	1 803	3 508
3.Vj	11 679	164	2 754	2 608	675	2 771	1 807	3 507
4.Vj	11 689	163	2 752	2 606	670	2 776	1 815	3 513
2005 1.Vj	11 606	160	2 725	2 582	654	2 761	1 815	3 493
2.Vj	11 575	159	2 716	2 573	650	2 747	1 817	3 486
3.Vj	11 581	159	2 705	2 563	633	2 746	1 822	3 516
	Veränderung gegenüber dem Vorquartal in %							
2000 1.Vj	0,4	0,6	0,0	0,2	− 0,6	0,9	1,6	0,2
2.Vj	0,3	− 0,4	0,2	0,4	− 3,0	0,5	1,7	0,3
3.Vj	− 0,2	− 1,9	− 0,0	0,1	− 2,8	0,1	1,4	− 0,5
4.Vj	0,0	− 0,8	0,0	0,2	− 1,5	0,1	1,0	− 0,1
2001 1.Vj	− 0,3	− 1,1	− 0,1	− 0,1	− 2,0	− 0,4	0,9	− 0,3
2.Vj	− 0,0	− 1,1	− 0,4	− 0,3	− 3,1	0,2	1,0	0,3
3.Vj	− 0,2	− 0,5	− 0,7	− 0,6	− 1,7	0,2	0,2	0,3
4.Vj	− 0,4	− 0,3	− 1,1	− 1,1	− 1,7	− 0,2	− 0,2	0,2
2002 1.Vj	− 0,5	− 0,8	− 0,8	− 0,9	− 2,3	− 0,7	0,2	− 0,1
2.Vj	− 0,1	− 0,3	− 0,3	− 0,3	− 1,6	− 0,2	0,1	0,4
3.Vj	− 0,3	− 1,0	− 0,7	− 0,7	− 3,0	− 0,5	− 0,0	0,6
4.Vj	− 0,9	− 1,0	− 1,3	− 1,3	− 2,4	− 1,3	− 0,5	− 0,2
2003 1.Vj	− 0,3	− 0,5	− 0,6	− 0,6	− 2,0	− 0,3	0,1	0,0
2.Vj	− 0,5	− 0,7	− 1,0	− 1,0	0,2	− 0,8	− 0,3	− 0,2
3.Vj	− 0,3	− 0,4	− 0,6	− 0,5	− 1,8	− 0,3	0,1	− 0,2
4.Vj	0,1	− 0,0	− 0,0	− 0,0	− 1,0	0,1	0,6	0,3
2004 1.Vj	0,2	0,5	− 0,0	− 0,1	0,3	0,2	− 0,7	0,7
2.Vj	− 0,3	0,2	− 0,7	− 0,7	− 1,6	0,0	0,3	− 0,4
3.Vj	− 0,3	− 0,4	− 0,5	− 0,5	− 2,3	− 0,2	0,2	− 0,0
4.Vj	0,1	− 0,5	− 0,1	− 0,1	− 0,7	0,2	0,5	0,2
2005 1.Vj	− 0,7	− 2,0	− 1,0	− 0,9	− 2,4	− 0,6	− 0,0	− 0,6
2.Vj	− 0,3	− 0,8	− 0,3	− 0,3	− 0,6	− 0,5	0,1	− 0,2
3.Vj	0,0	0,5	− 0,4	− 0,4	− 2,6	− 0,0	0,3	0,8

*) Quelle für Arbeitsstunden: Institut für Arbeitsmarkt- und Berufsforschung (IAB) der Bundesagentur für Arbeit (BA), Nürnberg.

2.3 Tabellen zur Verwendung des Bruttoinlandsprodukts

2.3.1 Verwendung des Bruttoinlandsprodukts in jeweiligen Preisen

Saison- und kalenderbereinigte Ergebnisse nach Census X-12-ARIMA

Vierteljahr	Brutto- inlands- produkt	Inländische Verwendung							Außen- beitrag (Sp.10– 11)	Exporte	Importe
		insgesamt	Konsumausgaben			Bruttoinvestitionen					
			zu- sammen	private Konsum- ausgaben	Konsum- ausgaben des Staates	zu- sammen	Brutto- anlage- investi- tionen	Vorrats- verände- rungen 1)			
1	2	3	4	5	6	7	8	9	10	11	
Mrd. EUR											
2000 1.Vj	511,68	507,96	396,95	298,59	98,36	111,01	109,57	1,44	3,72	162,16	158,44
2.Vj	516,30	513,41	401,24	303,73	97,51	112,17	110,58	1,59	2,89	167,61	164,72
3.Vj	516,72	516,75	403,53	306,02	97,51	113,22	111,53	1,69	– 0,03	173,08	173,11
4.Vj	517,25	516,59	404,28	305,75	98,53	112,31	110,38	1,93	0,66	185,45	184,79
2001 1.Vj	525,45	518,66	410,35	310,90	99,45	108,31	109,01	– 0,70	6,79	183,59	176,80
2.Vj	527,96	520,71	414,73	315,44	99,29	105,98	107,14	– 1,16	7,25	183,81	176,56
3.Vj	528,00	518,18	416,78	317,44	99,34	101,40	105,03	– 3,63	9,82	183,48	173,66
4.Vj	534,27	515,19	417,61	315,46	102,15	97,58	102,66	– 5,08	19,08	187,15	168,07
2002 1.Vj	533,97	511,72	416,59	314,36	102,23	95,13	101,64	– 6,51	22,25	186,65	164,40
2.Vj	533,65	512,00	418,54	315,78	102,76	93,46	98,46	– 5,00	21,65	189,62	167,97
3.Vj	539,04	512,47	421,41	318,69	102,72	91,06	97,40	– 6,34	26,57	194,56	167,99
4.Vj	541,83	514,48	423,34	318,78	104,56	91,14	96,95	– 5,81	27,35	197,54	170,19
2003 1.Vj	538,06	520,59	424,18	320,94	103,24	96,41	96,93	– 0,52	17,47	193,43	175,96
2.Vj	539,09	520,83	425,81	322,42	103,39	95,02	96,53	– 1,51	18,26	188,11	169,85
3.Vj	543,14	515,98	427,73	322,82	104,91	88,25	95,94	– 7,69	27,16	196,01	168,85
4.Vj	546,29	521,29	426,40	322,49	103,91	94,89	96,61	– 1,72	25,00	197,12	172,12
2004 1.Vj	549,98	522,07	428,53	325,08	103,45	93,54	94,92	– 1,38	27,91	203,09	175,18
2.Vj	552,76	521,73	429,67	326,01	103,66	92,06	95,00	– 2,94	31,03	210,98	179,95
3.Vj	552,16	527,31	430,88	327,35	103,53	96,43	95,92	0,51	24,85	210,90	186,05
4.Vj	552,36	527,84	432,64	330,52	102,12	95,20	95,56	– 0,36	24,52	212,33	187,81
2005 1.Vj	557,45	526,67	432,28	329,36	102,92	94,39	94,64	– 0,25	30,78	216,16	185,38
2.Vj	558,90	530,41	434,77	330,17	104,60	95,64	94,52	1,12	28,49	219,24	190,75
3.Vj	561,05	533,10	436,27	332,02	104,25	96,83	96,50	0,33	27,95	231,07	203,12
Veränderung gegenüber dem Vorquartal											
in %											
in Mrd. EUR											
in %											
2000 1.Vj	0,6	1,1	0,6	0,4	1,3	2,8	1,9	0,92	– 2,27	4,6	6,3
2.Vj	0,9	1,1	1,1	1,7	– 0,9	1,0	0,9	0,15	– 0,83	3,4	4,0
3.Vj	0,1	0,7	0,6	0,8	0,0	0,9	0,9	0,10	– 2,92	3,3	5,1
4.Vj	0,1	– 0,0	0,2	– 0,1	1,0	– 0,8	– 1,0	0,24	0,69	7,1	6,7
2001 1.Vj	1,6	0,4	1,5	1,7	0,9	– 3,6	– 1,2	– 2,63	6,13	– 1,0	– 4,3
2.Vj	0,5	0,4	1,1	1,5	– 0,2	– 2,2	– 1,7	– 0,46	0,46	0,1	– 0,1
3.Vj	0,0	– 0,5	0,5	0,6	0,1	– 4,3	– 2,0	– 2,47	2,57	– 0,2	– 1,6
4.Vj	1,2	– 0,6	0,2	– 0,6	2,8	– 3,8	– 2,3	– 1,45	9,26	2,0	– 3,2
2002 1.Vj	– 0,1	– 0,7	– 0,2	– 0,3	0,1	– 2,5	– 1,0	– 1,43	3,17	– 0,3	– 2,2
2.Vj	– 0,1	0,1	0,5	0,5	0,5	– 1,8	– 3,1	1,51	– 0,60	1,6	2,2
3.Vj	1,0	0,1	0,7	0,9	– 0,0	– 2,6	– 1,1	– 1,34	4,92	2,6	0,0
4.Vj	0,5	0,4	0,5	0,0	1,8	0,1	– 0,5	0,53	0,78	1,5	1,3
2003 1.Vj	– 0,7	1,2	0,2	0,7	– 1,3	5,8	– 0,0	5,29	– 9,88	– 2,1	3,4
2.Vj	0,2	0,0	0,4	0,5	0,1	– 1,4	– 0,4	– 0,99	0,79	– 2,8	– 3,5
3.Vj	0,8	– 0,9	0,5	0,1	1,5	– 7,1	– 0,6	– 6,18	8,90	4,2	– 0,6
4.Vj	0,6	1,0	– 0,3	– 0,1	– 1,0	7,5	0,7	5,97	– 2,16	0,6	1,9
2004 1.Vj	0,7	0,1	0,5	0,8	– 0,4	– 1,4	– 1,7	0,34	2,91	3,0	1,8
2.Vj	0,5	– 0,1	0,3	0,3	0,2	– 1,6	0,1	– 1,56	3,12	3,9	2,7
3.Vj	– 0,1	1,1	0,3	0,4	– 0,1	4,7	1,0	3,45	– 6,18	– 0,0	3,4
4.Vj	0,0	0,1	0,4	1,0	– 1,4	– 1,3	– 0,4	– 0,87	– 0,33	0,7	0,9
2005 1.Vj	0,9	– 0,2	– 0,1	– 0,4	0,8	– 0,9	– 1,0	0,11	6,26	1,8	– 1,3
2.Vj	0,3	0,7	0,6	0,2	1,6	1,3	– 0,1	1,37	– 2,29	1,4	2,9
3.Vj	0,4	0,5	0,3	0,6	– 0,3	1,2	2,1	– 0,79	– 0,54	5,4	6,5

1) Einschl. Nettozugang an Wertsachen.

2.3.2 Verwendung des Bruttoinlandsprodukts, preisbereinigt

Saison- und kalenderbereinigte Ergebnisse nach Census X-12-ARIMA

Vierteljahr	Brutto- inlands- produkt	Inländische Verwendung							Außen- beitrag	Exporte	Importe	
		insgesamt	Konsumausgaben			Bruttoinvestitionen						
			zu- sammen	private Konsum- ausgaben	Konsum- ausgaben des Staates	zu- sammen	Brutto- anlage- investi- tionen	Vorrats- verände- rungen 1)				
		1	2	3	4	5	6	7	8	9	10	11
Kettenindex (2000 = 100)												
2000	1.Vj	99,02	99,21	99,17	98,81	100,26	99,36	99,46	X	X	95,35	95,66
	2.Vj	100,27	100,39	100,37	100,56	99,79	100,45	100,00	X	X	97,84	98,01
	3.Vj	100,25	100,42	100,35	100,60	99,57	100,67	100,88	X	X	100,27	100,73
	4.Vj	100,36	99,98	100,11	100,01	100,39	99,52	99,66	X	X	106,54	105,61
2001	1.Vj	101,31	100,11	101,09	101,30	100,44	96,59	99,29	X	X	106,20	102,57
	2.Vj	101,42	100,31	101,72	102,24	100,11	95,25	97,66	X	X	105,96	102,59
	3.Vj	101,26	99,64	101,99	102,67	99,88	91,22	95,66	X	X	106,35	101,44
	4.Vj	101,46	98,41	101,54	101,49	101,69	87,20	94,02	X	X	108,78	99,58
2002	1.Vj	101,12	97,56	101,01	100,90	101,34	85,09	93,22	X	X	108,50	97,73
	2.Vj	101,26	97,81	101,37	101,20	101,87	84,95	90,63	X	X	110,10	99,67
	3.Vj	101,78	97,91	101,96	101,97	101,90	83,26	89,98	X	X	112,76	101,08
	4.Vj	101,67	97,73	101,84	101,54	102,75	82,85	89,86	X	X	114,22	102,32
2003	1.Vj	101,07	98,58	101,52	101,40	101,90	88,04	90,26	X	X	112,96	105,62
	2.Vj	100,91	98,78	101,93	101,89	102,03	87,48	90,29	X	X	110,42	104,14
	3.Vj	101,24	97,41	101,79	101,64	102,25	81,48	89,94	X	X	115,65	104,20
	4.Vj	101,85	98,49	101,43	101,21	102,11	87,96	90,53	X	X	116,82	106,86
2004	1.Vj	102,31	98,25	101,54	101,69	101,07	86,41	88,77	X	X	120,67	108,57
	2.Vj	102,48	97,83	101,26	101,46	100,61	85,47	88,51	X	X	124,57	110,70
	3.Vj	102,40	98,76	101,40	101,51	101,05	89,44	89,32	X	X	123,94	113,33
	4.Vj	102,31	98,66	101,52	102,29	99,12	88,48	88,96	X	X	124,53	113,91
2005	1.Vj	102,92	98,05	101,24	101,85	99,33	86,59	87,90	X	X	127,14	112,62
	2.Vj	103,15	98,61	101,42	101,71	100,52	88,64	88,09	X	X	128,61	115,23
	3.Vj	103,79	98,89	101,39	101,53	100,93	90,17	90,01	X	X	134,66	120,31
Veränderung gegenüber dem Vorquartal in %												
		in %				Wachstumsbeitrag 2)				in %		
2000	1.Vj	0,9	0,9	0,4	0,0	1,6	2,5	1,8	0,1	0,0	3,7	3,7
	2.Vj	1,3	1,2	1,2	1,8	- 0,5	1,1	0,5	0,1	0,1	2,6	2,5
	3.Vj	- 0,0	0,0	- 0,0	0,0	- 0,2	0,2	0,9	- 0,2	0,0	2,5	2,8
	4.Vj	0,1	- 0,4	- 0,2	- 0,6	0,8	- 1,1	- 1,2	0,1	0,5	6,3	4,8
2001	1.Vj	0,9	0,1	1,0	1,3	0,0	- 2,9	- 0,4	- 0,5	0,9	- 0,3	- 2,9
	2.Vj	0,1	0,2	0,6	0,9	- 0,3	- 1,4	- 1,6	0,0	- 0,1	- 0,2	0,0
	3.Vj	- 0,2	- 0,7	0,3	0,4	- 0,2	- 4,2	- 2,0	- 0,5	0,5	0,4	- 1,1
	4.Vj	0,2	- 1,2	- 0,4	- 1,1	1,8	- 4,4	- 1,7	- 0,6	1,4	2,3	- 1,8
2002	1.Vj	- 0,3	- 0,9	- 0,5	- 0,6	- 0,3	- 2,4	- 0,9	- 0,2	0,5	- 0,3	- 1,9
	2.Vj	0,1	0,3	0,4	0,3	0,5	- 0,2	- 2,8	0,5	- 0,1	1,5	2,0
	3.Vj	0,5	0,1	0,6	0,8	0,0	- 2,0	- 0,7	- 0,3	0,4	2,4	1,4
	4.Vj	- 0,1	- 0,2	- 0,1	- 0,4	0,8	- 0,5	- 0,1	- 0,1	0,1	1,3	1,2
2003	1.Vj	- 0,6	0,9	- 0,3	- 0,1	- 0,8	6,3	0,4	1,0	- 1,4	- 1,1	3,2
	2.Vj	- 0,2	0,2	0,4	0,5	0,1	- 0,6	0,0	- 0,1	- 0,3	- 2,2	- 1,4
	3.Vj	0,3	- 1,4	- 0,1	- 0,2	0,2	- 6,9	- 0,4	- 1,1	1,7	4,7	0,1
	4.Vj	0,6	1,1	- 0,4	- 0,4	- 0,1	8,0	0,7	1,2	- 0,4	1,0	2,6
2004	1.Vj	0,5	- 0,2	0,1	0,5	- 1,0	- 1,8	- 1,9	0,0	0,7	3,3	1,6
	2.Vj	0,2	- 0,4	- 0,3	- 0,2	- 0,5	- 1,1	- 0,3	- 0,1	0,6	3,2	2,0
	3.Vj	- 0,1	1,0	0,1	0,0	0,4	4,6	0,9	0,6	- 1,0	- 0,5	2,4
	4.Vj	- 0,1	- 0,1	0,1	0,8	- 1,9	- 1,1	- 0,4	- 0,1	0,0	0,5	0,5
2005	1.Vj	0,6	- 0,6	- 0,3	- 0,4	0,2	- 2,1	- 1,2	- 0,2	1,2	2,1	- 1,1
	2.Vj	0,2	0,6	0,2	- 0,1	1,2	2,4	0,2	0,4	- 0,4	1,2	2,3
	3.Vj	0,6	0,3	- 0,0	- 0,2	0,4	1,7	2,2	- 0,1	0,3	4,7	4,4

1) Einschl. Nettozugang an Wertsachen. – 2) In Prozentpunkten.

2.3.3 Konsum in jeweiligen Preisen

Saison- und kalenderbereinigte Ergebnisse nach Census X-12-ARIMA

Vierteljahr	Insgesamt (Sp.2+4 oder 6+7)	Konsumausgaben (Ausgabenkonzept)				Konsum (Verbrauchskonzept)		Nachrichtlich	
		Private Konsumausgaben		Konsumausgaben des Staates		Individual- konsum (Sp.2+5)	Kollektiv- konsum (Sp.4–5)	Private Konsum- ausgaben je Einwohner	
		zusammen	darunter: private Haushalte	zusammen	darunter: Individual- konsum				
	1	2	3	4	5	6	7	8	
		Mrd. EUR				EUR			
2000	1.Vj	396,95	298,59	290,31	98,36	56,44	355,03	41,92	3 635
	2.Vj	401,24	303,73	295,44	97,51	55,97	359,70	41,54	3 696
	3.Vj	403,53	306,02	297,35	97,51	55,21	361,23	42,30	3 723
	4.Vj	404,28	305,75	297,15	98,53	57,22	362,97	41,31	3 718
2001	1.Vj	410,35	310,90	302,52	99,45	57,61	368,51	41,84	3 779
	2.Vj	414,73	315,44	306,97	99,29	57,51	372,95	41,78	3 832
	3.Vj	416,78	317,44	308,84	99,34	57,51	374,95	41,83	3 854
	4.Vj	417,61	315,46	306,59	102,15	59,23	374,69	42,92	3 828
2002	1.Vj	416,59	314,36	305,49	102,23	58,85	373,21	43,38	3 813
	2.Vj	418,54	315,78	306,85	102,76	59,38	375,16	43,38	3 829
	3.Vj	421,41	318,69	309,73	102,72	59,24	377,93	43,48	3 863
	4.Vj	423,34	318,78	309,74	104,56	60,82	379,60	43,74	3 863
2003	1.Vj	424,18	320,94	311,45	103,24	60,15	381,09	43,09	3 889
	2.Vj	425,81	322,42	313,01	103,39	60,07	382,49	43,32	3 907
	3.Vj	427,73	322,82	313,48	104,91	60,47	383,29	44,44	3 912
	4.Vj	426,40	322,49	313,08	103,91	60,61	383,10	43,30	3 908
2004	1.Vj	428,53	325,08	315,74	103,45	59,67	384,75	43,78	3 940
	2.Vj	429,67	326,01	316,51	103,66	59,53	385,54	44,13	3 951
	3.Vj	430,88	327,35	317,88	103,53	60,10	387,45	43,43	3 968
	4.Vj	432,64	330,52	321,12	102,12	59,01	389,53	43,11	4 007
2005	1.Vj	432,28	329,36	320,02	102,92	60,13	389,49	42,79	3 993
	2.Vj	434,77	330,17	320,91	104,60	61,12	391,29	43,48	4 003
	3.Vj	436,27	332,02	322,78	104,25	61,48	393,50	42,77	4 026
		Veränderung gegenüber dem Vorquartal in %							
2000	1.Vj	0,6	0,4	0,4	1,3	2,4	0,7	– 0,2	0,4
	2.Vj	1,1	1,7	1,8	– 0,9	– 0,8	1,3	– 0,9	1,7
	3.Vj	0,6	0,8	0,6	0,0	– 1,4	0,4	1,8	0,7
	4.Vj	0,2	– 0,1	– 0,1	1,0	3,6	0,5	– 2,3	– 0,1
2001	1.Vj	1,5	1,7	1,8	0,9	0,7	1,5	1,3	1,6
	2.Vj	1,1	1,5	1,5	– 0,2	– 0,2	1,2	– 0,1	1,4
	3.Vj	0,5	0,6	0,6	0,1	0,0	0,5	0,1	0,6
	4.Vj	0,2	– 0,6	– 0,7	2,8	3,0	– 0,1	2,6	– 0,7
2002	1.Vj	– 0,2	– 0,3	– 0,4	0,1	– 0,6	– 0,4	1,1	– 0,4
	2.Vj	0,5	0,5	0,4	0,5	0,9	0,5	0,0	0,4
	3.Vj	0,7	0,9	0,9	– 0,0	– 0,2	0,7	0,2	0,9
	4.Vj	0,5	0,0	0,0	1,8	2,7	0,4	0,6	0,0
2003	1.Vj	0,2	0,7	0,6	– 1,3	– 1,1	0,4	– 1,5	0,7
	2.Vj	0,4	0,5	0,5	0,1	– 0,1	0,4	0,5	0,5
	3.Vj	0,5	0,1	0,2	1,5	0,7	0,2	2,6	0,1
	4.Vj	– 0,3	– 0,1	– 0,1	– 1,0	0,2	– 0,0	– 2,6	– 0,1
2004	1.Vj	0,5	0,8	0,8	– 0,4	– 1,6	0,4	1,1	0,8
	2.Vj	0,3	0,3	0,2	0,2	– 0,2	0,2	0,8	0,3
	3.Vj	0,3	0,4	0,4	– 0,1	1,0	0,5	– 1,6	0,4
	4.Vj	0,4	1,0	1,0	– 1,4	– 1,8	0,5	– 0,7	1,0
2005	1.Vj	– 0,1	– 0,4	– 0,3	0,8	1,9	– 0,0	– 0,7	– 0,3
	2.Vj	0,6	0,2	0,3	1,6	1,6	0,5	1,6	0,3
	3.Vj	0,3	0,6	0,6	– 0,3	0,6	0,6	– 1,6	0,6

2.3.4 Konsum, preisbereinigt

Saison- und kalenderbereinigte Ergebnisse nach Census X-12-ARIMA

Vierteljahr	Insgesamt	Konsumausgaben (Ausgabenkonzept)				Konsum (Verbrauchskonzept)	
		Private Konsumausgaben		Konsumausgaben des Staates		Individual- konsum	Kollektiv- konsum
		zusammen	darunter: private Haushalte	zusammen	darunter: Individual- konsum		
	1	2	3	4	5	6	7
	Kettenindex (2000 = 100)						
2000 1.Vj	99,17	98,81	98,83	100,26	100,80	99,13	99,54
2.Vj	100,37	100,56	100,58	99,79	99,85	100,45	99,71
3.Vj	100,35	100,60	100,61	99,57	98,04	100,20	101,60
4.Vj	100,11	100,01	99,99	100,39	101,32	100,22	99,15
2001 1.Vj	101,09	101,30	101,41	100,44	101,24	101,29	99,36
2.Vj	101,72	102,24	102,34	100,11	100,75	102,01	99,25
3.Vj	101,99	102,67	102,76	99,88	100,59	102,35	98,92
4.Vj	101,54	101,49	101,54	101,69	102,87	101,71	100,10
2002 1.Vj	101,01	100,90	100,92	101,34	101,64	101,02	100,94
2.Vj	101,37	101,20	101,21	101,87	102,67	101,43	100,79
3.Vj	101,96	101,97	102,00	101,90	102,31	102,03	101,35
4.Vj	101,84	101,54	101,56	102,75	104,22	101,96	100,77
2003 1.Vj	101,52	101,40	101,38	101,90	103,68	101,76	99,50
2.Vj	101,93	101,89	101,89	102,03	103,84	102,20	99,59
3.Vj	101,79	101,64	101,63	102,25	103,65	101,96	100,36
4.Vj	101,43	101,21	101,18	102,11	104,46	101,72	98,94
2004 1.Vj	101,54	101,69	101,70	101,07	102,17	101,77	99,57
2.Vj	101,26	101,46	101,46	100,61	101,27	101,44	99,70
3.Vj	101,40	101,51	101,51	101,05	102,71	101,70	98,81
4.Vj	101,52	102,29	102,30	99,12	100,32	101,99	97,49
2005 1.Vj	101,24	101,85	101,88	99,33	101,72	101,84	96,12
2.Vj	101,42	101,71	101,78	100,52	102,10	101,78	98,39
3.Vj	101,39	101,53	101,58	100,93	103,76	101,88	97,13
	Veränderung gegenüber dem Vorquartal in %						
2000 1.Vj	0,4	0,0	0,0	1,6	2,7	0,5	0,2
2.Vj	1,2	1,8	1,8	− 0,5	− 0,9	1,3	0,2
3.Vj	− 0,0	0,0	0,0	− 0,2	− 1,8	− 0,2	1,9
4.Vj	− 0,2	− 0,6	− 0,6	0,8	3,3	0,0	− 2,4
2001 1.Vj	1,0	1,3	1,4	0,0	− 0,1	1,1	0,2
2.Vj	0,6	0,9	0,9	− 0,3	− 0,5	0,7	− 0,1
3.Vj	0,3	0,4	0,4	− 0,2	− 0,2	0,3	− 0,3
4.Vj	− 0,4	− 1,1	− 1,2	1,8	2,3	− 0,6	1,2
2002 1.Vj	− 0,5	− 0,6	− 0,6	− 0,3	− 1,2	− 0,7	0,8
2.Vj	0,4	0,3	0,3	0,5	1,0	0,4	− 0,1
3.Vj	0,6	0,8	0,8	0,0	− 0,4	0,6	0,6
4.Vj	− 0,1	− 0,4	− 0,4	0,8	1,9	− 0,1	− 0,6
2003 1.Vj	− 0,3	− 0,1	− 0,2	− 0,8	− 0,5	− 0,2	− 1,3
2.Vj	0,4	0,5	0,5	0,1	0,2	0,4	0,1
3.Vj	− 0,1	− 0,2	− 0,3	0,2	− 0,2	− 0,2	0,8
4.Vj	− 0,4	− 0,4	− 0,4	− 0,1	0,8	− 0,2	− 1,4
2004 1.Vj	0,1	0,5	0,5	− 1,0	− 2,2	0,0	0,6
2.Vj	− 0,3	− 0,2	− 0,2	− 0,5	− 0,9	− 0,3	0,1
3.Vj	0,1	0,0	0,0	0,4	1,4	0,3	− 0,9
4.Vj	0,1	0,8	0,8	− 1,9	− 2,3	0,3	− 1,3
2005 1.Vj	− 0,3	− 0,4	− 0,4	0,2	1,4	− 0,1	− 1,4
2.Vj	0,2	− 0,1	− 0,1	1,2	0,4	− 0,1	2,4
3.Vj	− 0,0	− 0,2	− 0,2	0,4	1,6	0,1	− 1,3

2.3.5 Bruttoanlageinvestitionen in jeweiligen Preisen

Saison- und kalenderbereinigte Ergebnisse nach Census X-12-ARIMA

Vierteljahr	Insgesamt	Ausrüstungsinvestitionen			Bauinvestitionen			Sonstige Anlagen 2)
		zusammen	Maschinen u.Geräte 1)	Fahrzeuge	zusammen	Wohnbauten	Nichtwohnbauten	
	1	2	3	4	5	6	7	8
	Mrd. EUR							
2000 1.Vj	109,57	42,39	31,65	10,74	61,30	35,67	25,63	5,88
2.Vj	110,58	43,92	33,02	10,90	60,75	35,58	25,17	5,91
3.Vj	111,53	45,29	33,38	11,91	60,25	35,27	24,98	5,99
4.Vj	110,38	45,00	34,41	10,59	59,24	34,22	25,02	6,14
2001 1.Vj	109,01	44,35	33,78	10,57	58,48	33,51	24,97	6,18
2.Vj	107,14	42,76	33,28	9,48	58,14	33,26	24,88	6,24
3.Vj	105,03	41,09	31,86	9,23	57,71	33,13	24,58	6,23
4.Vj	102,66	39,83	30,89	8,94	56,56	32,46	24,10	6,27
2002 1.Vj	101,64	38,83	30,54	8,29	56,64	32,41	24,23	6,17
2.Vj	98,46	38,49	28,91	9,58	53,86	30,84	23,02	6,11
3.Vj	97,40	37,58	28,79	8,79	53,72	30,80	22,92	6,10
4.Vj	96,95	37,68	28,73	8,95	53,11	30,73	22,38	6,16
2003 1.Vj	96,93	37,45	27,65	9,80	53,37	30,72	22,65	6,11
2.Vj	96,53	36,84	27,03	9,81	53,60	30,87	22,73	6,09
3.Vj	95,94	36,47	26,32	10,15	53,35	30,90	22,45	6,12
4.Vj	96,61	36,75	27,12	9,63	53,71	31,14	22,57	6,15
2004 1.Vj	94,92	36,03	26,59	9,44	52,74	30,69	22,05	6,15
2.Vj	95,00	36,53	26,20	10,33	52,27	30,59	21,68	6,20
3.Vj	95,92	38,01	27,74	10,27	51,66	30,03	21,63	6,25
4.Vj	95,56	37,34	26,44	10,90	51,94	30,07	21,87	6,28
2005 1.Vj	94,64	37,99	27,38	10,61	50,39	29,35	21,04	6,26
2.Vj	94,52	38,02	50,22	29,13	21,09	6,28
3.Vj	96,50	39,36	50,82	29,42	21,40	6,32
	Veränderung gegenüber dem Vorquartal in %							
2000 1.Vj	1,9	6,1	3,8	13,7	-0,8	-1,2	-0,1	1,7
2.Vj	0,9	3,6	4,3	1,5	-0,9	-0,3	-1,8	0,5
3.Vj	0,9	3,1	1,1	9,3	-0,8	-0,9	-0,8	1,4
4.Vj	-1,0	-0,6	3,1	-11,1	-1,7	-3,0	0,2	2,5
2001 1.Vj	-1,2	-1,4	-1,8	-0,2	-1,3	-2,1	-0,2	0,7
2.Vj	-1,7	-3,6	-1,5	-10,3	-0,6	-0,7	-0,4	1,0
3.Vj	-2,0	-3,9	-4,3	-2,6	-0,7	-0,4	-1,2	-0,2
4.Vj	-2,3	-3,1	-3,0	-3,1	-2,0	-2,0	-2,0	0,6
2002 1.Vj	-1,0	-2,5	-1,1	-7,3	0,1	-0,2	0,5	-1,6
2.Vj	-3,1	-0,9	-5,3	15,6	-4,9	-4,8	-5,0	-1,0
3.Vj	-1,1	-2,4	-0,4	-8,2	-0,3	-0,1	-0,4	-0,2
4.Vj	-0,5	0,3	-0,2	1,8	-1,1	-0,2	-2,4	1,0
2003 1.Vj	-0,0	-0,6	-3,8	9,5	0,5	-0,0	1,2	-0,8
2.Vj	-0,4	-1,6	-2,2	0,1	0,4	0,5	0,4	-0,3
3.Vj	-0,6	-1,0	-2,6	3,5	-0,5	0,1	-1,2	0,5
4.Vj	0,7	0,8	3,0	-5,1	0,7	0,8	0,5	0,5
2004 1.Vj	-1,7	-2,0	-2,0	-2,0	-1,8	-1,4	-2,3	0,0
2.Vj	0,1	1,4	-1,5	9,4	-0,9	-0,3	-1,7	0,8
3.Vj	1,0	4,1	5,9	-0,6	-1,2	-1,8	-0,2	0,8
4.Vj	-0,4	-1,8	-4,7	6,1	0,5	0,1	1,1	0,5
2005 1.Vj	-1,0	1,7	3,6	-2,7	-3,0	-2,4	-3,8	-0,3
2.Vj	-0,1	0,1	-0,3	-0,7	0,2	0,3
3.Vj	2,1	3,5	1,2	1,0	1,5	0,6

1) Einschl. Textilien, Bekleidung, Leder-, Holz-, Kunststoff-, Glas-, Keramik- und Eisenwaren, Verlagserzeugnisse. – 2) Nutztiere und Nutzpflanzen, immaterielle Anlagegüter, Grundstücksübertragungskosten für unbebauten Grund und Boden.

2.3.6 Bruttoanlageinvestitionen, preisbereinigt

Saison- und kalenderbereinigte Ergebnisse nach Census X-12-ARIMA

Vierteljahr	Insgesamt	Ausrüstungsinvestitionen			Bauinvestitionen			Sonstige Anlagen 2)
		zusammen	Maschinen u.Geräte 1)	Fahrzeuge	zusammen	Wohnbauten	Nichtwohnbauten	
	Kettenindex (2000 = 100)							
2000 1.Vj	99,46	96,52	96,04	98,05	101,55	101,27	102,08	98,72
2.Vj	100,00	99,24	99,48	98,56	100,52	101,00	99,97	98,81
3.Vj	100,88	102,42	100,75	107,59	99,66	100,16	99,08	100,16
4.Vj	99,66	101,69	103,73	95,52	97,76	97,07	98,86	102,28
2001 1.Vj	99,29	101,85	104,08	95,24	96,68	95,11	99,00	105,25
2.Vj	97,66	98,43	102,86	85,20	96,12	94,51	98,50	106,02
3.Vj	95,66	94,28	98,26	82,40	95,49	94,18	97,45	106,06
4.Vj	94,02	92,34	96,70	79,32	93,77	92,39	95,82	107,43
2002 1.Vj	93,22	90,27	95,97	73,48	93,92	92,24	96,39	106,28
2.Vj	90,63	89,93	91,57	84,88	89,39	87,75	91,80	106,98
3.Vj	89,98	88,51	92,13	77,72	89,15	87,59	91,45	107,90
4.Vj	89,86	89,41	92,76	79,40	88,17	87,35	89,43	109,07
2003 1.Vj	90,26	89,91	90,75	86,86	88,50	87,35	90,22	109,67
2.Vj	90,29	89,20	89,64	87,27	89,02	87,86	90,76	109,94
3.Vj	89,94	88,67	87,76	90,49	88,63	87,97	89,67	111,40
4.Vj	90,53	89,35	90,66	84,99	89,03	88,46	89,94	113,38
2004 1.Vj	88,77	87,59	88,91	83,33	87,25	87,11	87,55	111,87
2.Vj	88,51	89,15	88,12	91,15	85,68	85,92	85,45	112,28
3.Vj	89,32	93,07	93,75	90,47	84,34	84,08	84,81	113,23
4.Vj	88,96	91,75	89,95	95,80	84,45	83,89	85,34	115,02
2005 1.Vj	87,90	93,21	93,06	92,84	81,68	81,72	81,73	114,40
2.Vj	88,09	93,78	81,59	81,23	82,20	114,80
3.Vj	90,01	97,37	82,50	81,96	83,36	115,46
	Veränderung gegenüber dem Vorquartal in %							
2000 1.Vj	1,8	6,0	3,8	13,4	- 1,1	- 1,3	- 0,8	2,9
2.Vj	0,5	2,8	3,6	0,5	- 1,0	- 0,3	- 2,1	0,1
3.Vj	0,9	3,2	1,3	9,2	- 0,9	- 0,8	- 0,9	1,4
4.Vj	- 1,2	- 0,7	3,0	- 11,2	- 1,9	- 3,1	- 0,2	2,1
2001 1.Vj	- 0,4	0,2	0,3	- 0,3	- 1,1	- 2,0	0,1	2,9
2.Vj	- 1,6	- 3,4	- 1,2	- 10,5	- 0,6	- 0,6	- 0,5	0,7
3.Vj	- 2,0	- 4,2	- 4,5	- 3,3	- 0,7	- 0,3	- 1,1	0,0
4.Vj	- 1,7	- 2,1	- 1,6	- 3,7	- 1,8	- 1,9	- 1,7	1,3
2002 1.Vj	- 0,9	- 2,2	- 0,8	- 7,4	0,2	- 0,2	0,6	- 1,1
2.Vj	- 2,8	- 0,4	- 4,6	15,5	- 4,8	- 4,9	- 4,8	0,7
3.Vj	- 0,7	- 1,6	0,6	- 8,4	- 0,3	- 0,2	- 0,4	0,9
4.Vj	- 0,1	1,0	0,7	2,2	- 1,1	- 0,3	- 2,2	1,1
2003 1.Vj	0,4	0,6	- 2,2	9,4	0,4	0,0	0,9	0,6
2.Vj	0,0	- 0,8	- 1,2	0,5	0,6	0,6	0,6	0,2
3.Vj	- 0,4	- 0,6	- 2,1	3,7	- 0,4	0,1	- 1,2	1,3
4.Vj	0,7	0,8	3,3	- 6,1	0,5	0,6	0,3	1,8
2004 1.Vj	- 1,9	- 2,0	- 1,9	- 2,0	- 2,0	- 1,5	- 2,7	- 1,3
2.Vj	- 0,3	1,8	- 0,9	9,4	- 1,8	- 1,4	- 2,4	0,4
3.Vj	0,9	4,4	6,4	- 0,7	- 1,6	- 2,1	- 0,7	0,8
4.Vj	- 0,4	- 1,4	- 4,1	5,9	0,1	- 0,2	0,6	1,6
2005 1.Vj	- 1,2	1,6	3,5	- 3,1	- 3,3	- 2,6	- 4,2	- 0,5
2.Vj	0,2	0,6	- 0,1	- 0,6	0,6	0,3
3.Vj	2,2	3,8	1,1	0,9	1,4	0,6

1) Einschl. Textilien, Bekleidung, Leder-, Holz-, Kunststoff-, Glas-, Keramik- und Eisenwaren, Verlagserzeugnisse. – 2) Nutztiere und Nutzpflanzen, immaterielle Anlagegüter, Grundstücksübertragungskosten für unbebauten Grund und Boden.

2.3.7 Bruttoanlageinvestitionen des Staates in jeweiligen Preisen

Saisonbereinigte Ergebnisse nach Census X-12-ARIMA

Vierteljahr	Insgesamt (Sp.2+3+6)	Ausrüstungs- investitionen	Bauinvestitionen			Sonstige Anlagen 1)	Nachrichtlich
			zusammen (Sp.4+5)	Wohnbauten	Nicht- wohnbauten		Ausrüstungs- u. Nichtwohnbau- investitionen (Sp.2+5)
	1	2	3	4	5	6	7
Mrd. EUR							
2000 1.Vj	9,49	1,39	7,69	0,20	7,49	0,41	8,88
2.Vj	9,06	1,26	7,39	0,19	7,20	0,41	8,46
3.Vj	8,93	1,17	7,37	0,17	7,20	0,39	8,37
4.Vj	9,31	1,33	7,55	0,18	7,37	0,43	8,70
2001 1.Vj	9,48	1,39	7,69	0,19	7,50	0,40	8,89
2.Vj	9,09	1,34	7,36	0,18	7,18	0,39	8,52
3.Vj	8,88	1,22	7,25	0,18	7,07	0,41	8,29
4.Vj	9,33	1,36	7,55	0,17	7,38	0,42	8,74
2002 1.Vj	9,35	1,26	7,66	0,17	7,49	0,43	8,75
2.Vj	8,69	1,24	7,06	0,17	6,89	0,39	8,13
3.Vj	8,72	1,19	7,10	0,17	6,93	0,43	8,12
4.Vj	8,75	1,25	7,08	0,16	6,92	0,42	8,17
2003 1.Vj	8,04	0,62	7,00	0,16	6,84	0,42	7,46
2.Vj	8,20	1,20	6,56	0,16	6,40	0,44	7,60
3.Vj	8,30	1,20	6,67	0,17	6,50	0,43	7,70
4.Vj	8,32	1,07	6,80	0,16	6,64	0,45	7,71
2004 1.Vj	7,97	1,04	6,49	0,16	6,33	0,44	7,37
2.Vj	7,79	1,05	6,30	0,16	6,14	0,44	7,19
3.Vj	7,71	1,06	6,23	0,17	6,06	0,42	7,12
4.Vj	7,23	1,04	5,74	0,16	5,58	0,45	6,62
2005 1.Vj	7,02	1,00	5,71	0,15	5,56	0,31	6,56
2.Vj	7,70	1,10	6,24	0,16	6,08	0,36	7,18
3.Vj	7,72	1,06	6,26	0,17	6,09	0,40	7,15
Veränderung gegenüber dem Vorquartal in %							
2000 1.Vj	2,4	4,5	1,9	5,3	1,8	5,1	2,2
2.Vj	- 4,5	- 9,4	- 3,9	- 5,0	- 3,9	0,0	- 4,7
3.Vj	- 1,4	- 7,1	- 0,3	- 10,5	0,0	- 4,9	- 1,1
4.Vj	4,3	13,7	2,4	5,9	2,4	10,3	3,9
2001 1.Vj	1,8	4,5	1,9	5,6	1,8	- 7,0	2,2
2.Vj	- 4,1	- 3,6	- 4,3	- 5,3	- 4,3	- 2,5	- 4,2
3.Vj	- 2,3	- 9,0	- 1,5	0,0	- 1,5	5,1	- 2,7
4.Vj	5,1	11,5	4,1	- 5,6	4,4	2,4	5,4
2002 1.Vj	0,2	- 7,4	1,5	0,0	1,5	2,4	0,1
2.Vj	- 7,1	- 1,6	- 7,8	0,0	- 8,0	- 9,3	- 7,1
3.Vj	0,3	- 4,0	0,6	0,0	0,6	10,3	- 0,1
4.Vj	0,3	5,0	- 0,3	- 5,9	- 0,1	- 2,3	0,6
2003 1.Vj	- 8,1	- 50,4	- 1,1	0,0	- 1,2	0,0	- 8,7
2.Vj	2,0	93,5	- 6,3	0,0	- 6,4	4,8	1,9
3.Vj	1,2	0,0	1,7	6,3	1,6	- 2,3	1,3
4.Vj	0,2	- 10,8	1,9	- 5,9	2,2	4,7	0,1
2004 1.Vj	- 4,2	- 2,8	- 4,6	0,0	- 4,7	- 2,2	- 4,4
2.Vj	- 2,3	1,0	- 2,9	0,0	- 3,0	0,0	- 2,4
3.Vj	- 1,0	1,0	- 1,1	6,3	- 1,3	- 4,5	- 1,0
4.Vj	- 6,2	- 1,9	- 7,9	- 5,9	- 7,9	7,1	- 7,0
2005 1.Vj	- 2,9	- 3,8	- 0,5	- 6,3	- 0,4	- 31,1	- 0,9
2.Vj	9,7	10,0	9,3	6,7	9,4	16,1	9,5
3.Vj	0,3	- 3,6	0,3	6,3	0,2	11,1	- 0,4

1) Nutztiere und Nutzpflanzen, immaterielle Anlagegüter, Grundstücksübertragungskosten für unbebauten Grund und Boden.

2.3.8 Bruttoanlageinvestitionen des Staates, preisbereinigt

Saisonbereinigte Ergebnisse nach Census X-12-ARIMA

Vierteljahr	Insgesamt	Ausrüstungs- investitionen	Bauinvestitionen			Sonstige Anlagen 1)	Nachrichtlich
			zusammen	Wohnbauten	Nicht- wohnbauten		Ausrüstungs- u. Nichtwohnbau- investitionen
	1	2	3	4	5	6	7
Kettenindex (2000 = 100)							
2000 1.Vj	103,78	108,59	103,08	106,26	103,00	101,44	103,84
2.Vj	98,82	98,31	98,99	101,76	98,92	97,21	98,83
3.Vj	97,30	90,87	98,44	94,18	98,55	96,62	97,39
4.Vj	100,12	102,25	99,49	97,82	99,53	104,73	99,94
2001 1.Vj	103,58	112,78	102,06	100,03	102,11	102,46	103,71
2.Vj	98,89	106,92	97,47	96,94	97,48	99,60	98,89
3.Vj	96,89	97,89	96,33	99,52	96,25	104,01	96,49
4.Vj	101,94	111,16	100,12	92,70	100,31	106,20	101,93
2002 1.Vj	102,73	104,40	101,83	93,65	102,04	113,50	102,43
2.Vj	95,81	104,97	93,89	91,76	93,94	102,63	95,57
3.Vj	96,66	103,05	94,56	89,50	94,69	115,67	95,94
4.Vj	97,40	109,06	94,58	87,26	94,76	113,57	96,86
2003 1.Vj	89,55	54,58	93,57	87,54	93,72	115,62	88,41
2.Vj	91,60	108,71	87,28	86,79	87,29	121,86	90,34
3.Vj	92,99	110,10	88,78	89,68	88,76	121,08	91,80
4.Vj	93,35	100,31	90,45	87,34	90,53	126,80	91,97
2004 1.Vj	89,43	97,35	86,49	87,53	86,46	122,42	87,99
2.Vj	87,14	98,06	83,61	86,68	83,53	123,37	85,53
3.Vj	86,02	99,28	82,34	84,57	82,28	118,31	84,60
4.Vj	80,74	98,23	75,67	87,17	75,38	129,68	78,45
2005 1.Vj	77,90	93,98	74,85	80,13	74,72	88,80	77,31
2.Vj	86,04	105,69	82,24	85,33	82,16	101,56	85,31
3.Vj	86,16	101,83	82,36	88,19	82,21	113,66	84,86
Veränderung gegenüber dem Vorquartal in %							
2000 1.Vj	2,0	4,1	1,4	2,9	1,4	7,1	1,8
2.Vj	- 4,8	- 9,5	- 4,0	- 4,2	- 4,0	- 4,2	- 4,8
3.Vj	- 1,5	- 7,6	- 0,6	- 7,4	- 0,4	- 0,6	- 1,5
4.Vj	2,9	12,5	1,1	3,9	1,0	8,4	2,6
2001 1.Vj	3,5	10,3	2,6	2,3	2,6	- 2,2	3,8
2.Vj	- 4,5	- 5,2	- 4,5	- 3,1	- 4,5	- 2,8	- 4,6
3.Vj	- 2,0	- 8,4	- 1,2	2,7	- 1,3	4,4	- 2,4
4.Vj	5,2	13,6	3,9	- 6,9	4,2	2,1	5,6
2002 1.Vj	0,8	- 6,1	1,7	1,0	1,7	6,9	0,5
2.Vj	- 6,7	0,5	- 7,8	- 2,0	- 7,9	- 9,6	- 6,7
3.Vj	0,9	- 1,8	0,7	- 2,5	0,8	12,7	0,4
4.Vj	0,8	5,8	0,0	- 2,5	0,1	- 1,8	1,0
2003 1.Vj	- 8,1	- 50,0	- 1,1	0,3	- 1,1	1,8	- 8,7
2.Vj	2,3	99,2	- 6,7	- 0,9	- 6,9	5,4	2,2
3.Vj	1,5	1,3	1,7	3,3	1,7	- 0,6	1,6
4.Vj	0,4	- 8,9	1,9	- 2,6	2,0	4,7	0,2
2004 1.Vj	- 4,2	- 3,0	- 4,4	0,2	- 4,5	- 3,5	- 4,3
2.Vj	- 2,6	0,7	- 3,3	- 1,0	- 3,4	0,8	- 2,8
3.Vj	- 1,3	1,2	- 1,5	- 2,4	- 1,5	- 4,1	- 1,1
4.Vj	- 6,1	- 1,1	- 8,1	3,1	- 8,4	9,6	- 7,3
2005 1.Vj	- 3,5	- 4,3	- 1,1	- 8,1	- 0,9	- 31,5	- 1,5
2.Vj	10,4	12,5	9,9	6,5	10,0	14,4	10,3
3.Vj	0,1	- 3,7	0,1	3,4	0,1	11,9	- 0,5

1) Nutztiere und Nutzpflanzen, immaterielle Anlagegüter, Grundstücksübertragungskosten für unbebauten Grund und Boden.

2.3.9 Exporte und Importe in jeweiligen Preisen

Saison- und kalenderbereinigte Ergebnisse nach Census X-12-ARIMA

Vierteljahr	Exporte			Importe			Außenbeitrag (Sp.1–4)
	insgesamt	Waren	Dienst- leistungen	insgesamt	Waren	Dienst- leistungen	
	1	2	3	4	5	6	
	Mrd. EUR						
2000 1.Vj	162,16	139,46	22,70	158,44	122,83	35,61	3,72
2.Vj	167,61	145,88	21,73	164,72	128,68	36,04	2,89
3.Vj	173,08	150,16	22,92	173,11	136,43	36,68	– 0,03
4.Vj	185,45	160,49	24,96	184,79	145,40	39,39	0,66
2001 1.Vj	183,59	159,83	23,76	176,80	136,80	40,00	6,79
2.Vj	183,81	160,04	23,77	176,56	137,37	39,19	7,25
3.Vj	183,48	160,52	22,96	173,66	134,15	39,51	9,82
4.Vj	187,15	158,24	28,91	168,07	129,07	39,00	19,08
2002 1.Vj	186,65	160,15	26,50	164,40	125,79	38,61	22,25
2.Vj	189,62	161,05	28,57	167,97	129,10	38,87	21,65
3.Vj	194,56	165,97	28,59	167,99	130,02	37,97	26,57
4.Vj	197,54	168,09	29,45	170,19	133,00	37,19	27,35
2003 1.Vj	193,43	166,15	27,28	175,96	136,99	38,97	17,47
2.Vj	188,11	162,02	26,09	169,85	132,31	37,54	18,26
3.Vj	196,01	169,29	26,72	168,85	130,55	38,30	27,16
4.Vj	197,12	169,87	27,25	172,12	135,04	37,08	25,00
2004 1.Vj	203,09	176,42	26,67	175,18	137,21	37,97	27,91
2.Vj	210,98	182,28	28,70	179,95	140,69	39,26	31,03
3.Vj	210,90	182,49	28,41	186,05	147,39	38,66	24,85
4.Vj	212,33	185,02	27,31	187,81	148,00	39,81	24,52
2005 1.Vj	216,16	188,37	27,79	185,38	146,42	38,96	30,78
2.Vj	219,24	190,70	28,54	190,75	152,03	38,72	28,49
3.Vj	231,07	200,73	30,34	203,12	160,88	42,24	27,95
	Veränderung gegenüber dem Vorquartal						
	in %			in Mrd. EUR			
2000 1.Vj	4,6	4,6	4,5	6,3	7,7	1,5	– 2,27
2.Vj	3,4	4,6	– 4,3	4,0	4,8	1,2	– 0,83
3.Vj	3,3	2,9	5,5	5,1	6,0	1,8	– 2,92
4.Vj	7,1	6,9	8,9	6,7	6,6	7,4	0,69
2001 1.Vj	– 1,0	– 0,4	– 4,8	– 4,3	– 5,9	1,5	6,13
2.Vj	0,1	0,1	0,0	– 0,1	0,4	– 2,0	0,46
3.Vj	– 0,2	0,3	– 3,4	– 1,6	– 2,3	0,8	2,57
4.Vj	2,0	– 1,4	25,9	– 3,2	– 3,8	– 1,3	9,26
2002 1.Vj	– 0,3	1,2	– 8,3	– 2,2	– 2,5	– 1,0	3,17
2.Vj	1,6	0,6	7,8	2,2	2,6	0,7	– 0,60
3.Vj	2,6	3,1	0,1	0,0	0,7	– 2,3	4,92
4.Vj	1,5	1,3	3,0	1,3	2,3	– 2,1	0,78
2003 1.Vj	– 2,1	– 1,2	– 7,4	3,4	3,0	4,8	– 9,88
2.Vj	– 2,8	– 2,5	– 4,4	– 3,5	– 3,4	– 3,7	0,79
3.Vj	4,2	4,5	2,4	– 0,6	– 1,3	2,0	8,90
4.Vj	0,6	0,3	2,0	1,9	3,4	– 3,2	– 2,16
2004 1.Vj	3,0	3,9	– 2,1	1,8	1,6	2,4	2,91
2.Vj	3,9	3,3	7,6	2,7	2,5	3,4	3,12
3.Vj	– 0,0	0,1	– 1,0	3,4	4,8	– 1,5	– 6,18
4.Vj	0,7	1,4	– 3,9	0,9	0,4	3,0	– 0,33
2005 1.Vj	1,8	1,8	1,8	– 1,3	– 1,1	– 2,1	6,26
2.Vj	1,4	1,2	2,7	2,9	3,8	– 0,6	– 2,29
3.Vj	5,4	5,3	6,3	6,5	5,8	9,1	– 0,54

2.3.10 Exporte und Importe, preisbereinigt

Saison- und kalenderbereinigte Ergebnisse nach Census X-12-ARIMA

Vierteljahr	Exporte			Importe		
	insgesamt	Waren	Dienstleistungen	insgesamt	Waren	Dienstleistungen
	1	2	3	4	5	6
Kettenindex (2000 = 100)						
2000 1.Vj	95,35	94,94	97,79	95,66	95,04	97,69
2.Vj	97,84	98,40	94,19	98,01	97,90	98,26
3.Vj	100,27	100,36	99,59	100,73	101,26	98,78
4.Vj	106,54	106,20	108,49	105,61	105,64	105,37
2001 1.Vj	106,20	106,56	103,72	102,57	101,32	106,95
2.Vj	105,96	106,60	101,64	102,59	102,12	104,18
3.Vj	106,35	107,12	101,25	101,44	100,24	105,65
4.Vj	108,78	106,32	124,49	99,58	98,61	102,96
2002 1.Vj	108,50	107,73	113,37	97,73	96,79	100,99
2.Vj	110,10	108,33	121,45	99,67	99,15	101,46
3.Vj	112,76	112,08	116,99	101,08	101,44	99,74
4.Vj	114,22	113,61	117,97	102,32	103,84	96,84
2003 1.Vj	112,96	112,43	116,40	105,62	106,98	100,95
2.Vj	110,42	110,15	112,26	104,14	105,47	99,56
3.Vj	115,65	115,72	115,35	104,20	105,31	100,36
4.Vj	116,82	116,33	120,02	106,86	109,50	97,85
2004 1.Vj	120,67	121,01	118,59	108,57	111,17	99,78
2.Vj	124,57	124,25	126,70	110,70	112,85	103,39
3.Vj	123,94	124,06	123,27	113,33	117,06	100,82
4.Vj	124,53	125,60	117,81	113,91	116,98	103,57
2005 1.Vj	127,14	127,83	122,83	112,62	115,93	101,52
2.Vj	128,61	129,15	125,29	115,23	119,38	101,36
3.Vj	134,66	135,81	127,39	120,31	124,35	106,78
Veränderung gegenüber dem Vorquartal in %						
2000 1.Vj	3,7	3,7	3,6	3,7	4,7	0,5
2.Vj	2,6	3,6	- 3,7	2,5	3,0	0,6
3.Vj	2,5	2,0	5,7	2,8	3,4	0,5
4.Vj	6,3	5,8	8,9	4,8	4,3	6,7
2001 1.Vj	- 0,3	0,3	- 4,4	- 2,9	- 4,1	1,5
2.Vj	- 0,2	0,0	- 2,0	0,0	0,8	- 2,6
3.Vj	0,4	0,5	- 0,4	- 1,1	- 1,8	1,4
4.Vj	2,3	- 0,7	23,0	- 1,8	- 1,6	- 2,5
2002 1.Vj	- 0,3	1,3	- 8,9	- 1,9	- 1,8	- 1,9
2.Vj	1,5	0,6	7,1	2,0	2,4	0,5
3.Vj	2,4	3,5	- 3,7	1,4	2,3	- 1,7
4.Vj	1,3	1,4	0,8	1,2	2,4	- 2,9
2003 1.Vj	- 1,1	- 1,0	- 1,3	3,2	3,0	4,2
2.Vj	- 2,2	- 2,0	- 3,6	- 1,4	- 1,4	- 1,4
3.Vj	4,7	5,1	2,8	0,1	- 0,2	0,8
4.Vj	1,0	0,5	4,0	2,6	4,0	- 2,5
2004 1.Vj	3,3	4,0	- 1,2	1,6	1,5	2,0
2.Vj	3,2	2,7	6,8	2,0	1,5	3,6
3.Vj	- 0,5	- 0,2	- 2,7	2,4	3,7	- 2,5
4.Vj	0,5	1,2	- 4,4	0,5	- 0,1	2,7
2005 1.Vj	2,1	1,8	4,3	- 1,1	- 0,9	- 2,0
2.Vj	1,2	1,0	2,0	2,3	3,0	- 0,2
3.Vj	4,7	5,2	1,7	4,4	4,2	5,3

3 Ergebnisse nach BV4.1

3.1 Tabellen für die Gesamtwirtschaft

3.1.1 Bruttoinlandsprodukt und Nationaleinkommen

Saisonbereinigte Ergebnisse nach BV4.1

Vierteljahr	Brutto- inlands- produkt	Primäreinkommen			Brutto- national- einkommen	Abschrei- bungen	Netto- national- einkommen
		Saldo	aus der übrigen Welt	an die übrige Welt			
	1	2	3	4	5	6	7
Mrd. EUR							
2000 1.Vj	513,72	- 4,29	27,34	31,63	509,65	75,97	433,69
2.Vj	515,74	- 5,70	27,79	33,49	510,37	76,80	433,57
3.Vj	516,93	- 6,74	28,96	35,70	510,62	77,43	433,20
4.Vj	516,84	- 2,98	34,34	37,32	512,67	78,28	434,39
2001 1.Vj	525,33	- 5,91	27,16	33,07	519,84	78,46	441,38
2.Vj	526,73	- 5,08	26,57	31,65	521,96	78,93	443,03
3.Vj	527,25	- 5,55	25,12	30,67	521,91	79,50	442,41
4.Vj	532,32	- 5,22	25,48	30,70	526,45	79,61	446,84
2002 1.Vj	531,31	- 7,16	26,15	33,31	524,36	80,17	444,19
2.Vj	535,43	- 6,55	26,55	33,10	528,99	80,29	448,70
3.Vj	538,96	- 4,66	27,32	31,98	534,30	80,29	454,01
4.Vj	538,89	- 5,88	26,22	32,10	532,95	80,34	452,61
2003 1.Vj	537,68	- 4,37	25,74	30,11	533,32	80,36	452,96
2.Vj	538,59	- 5,16	25,68	30,84	533,44	80,20	453,23
3.Vj	543,05	- 4,29	25,97	30,26	538,76	80,22	458,54
4.Vj	545,30	- 2,22	27,17	29,39	543,07	80,51	462,56
2004 1.Vj	552,99	- 1,50	27,69	29,19	551,49	80,94	470,55
2.Vj	553,11	0,37	28,17	27,80	553,48	81,57	471,91
3.Vj	553,61	0,47	29,13	28,66	554,08	81,85	472,22
4.Vj	556,36	0,93	29,67	28,74	557,29	82,04	475,25
2005 1.Vj	555,25	1,13	30,60	29,47	556,38	81,84	474,54
2.Vj	563,26	0,84	31,33	30,49	564,11	81,76	482,35
3.Vj	562,67	1,14	30,77	29,63	563,82	81,91	481,90
Veränderung gegenüber dem Vorquartal							
	in %	in Mrd. EUR		in %			
2000 1.Vj	0,4	1,31	8,7	2,8	0,8	1,2	0,8
2.Vj	0,4	- 1,41	1,6	5,9	0,1	1,1	- 0,0
3.Vj	0,2	- 1,04	4,2	6,6	0,0	0,8	- 0,1
4.Vj	- 0,0	3,76	18,6	4,5	0,4	1,1	0,3
2001 1.Vj	1,6	- 2,93	- 20,9	- 11,4	1,4	0,2	1,6
2.Vj	0,3	0,83	- 2,2	- 4,3	0,4	0,6	0,4
3.Vj	0,1	- 0,47	- 5,5	- 3,1	- 0,0	0,7	- 0,1
4.Vj	1,0	0,33	1,4	0,1	0,9	0,1	1,0
2002 1.Vj	- 0,2	- 1,94	2,6	8,5	- 0,4	0,7	- 0,6
2.Vj	0,8	0,61	1,5	- 0,6	0,9	0,1	1,0
3.Vj	0,7	1,89	2,9	- 3,4	1,0	0,0	1,2
4.Vj	- 0,0	- 1,22	- 4,0	0,4	- 0,3	0,1	- 0,3
2003 1.Vj	- 0,2	1,51	- 1,8	- 6,2	0,1	0,0	0,1
2.Vj	0,2	- 0,79	- 0,2	2,4	0,0	- 0,2	0,1
3.Vj	0,8	0,87	1,1	- 1,9	1,0	0,0	1,2
4.Vj	0,4	2,07	4,6	- 2,9	0,8	0,4	0,9
2004 1.Vj	1,4	0,72	1,9	- 0,7	1,6	0,5	1,7
2.Vj	0,0	1,87	1,7	- 4,8	0,4	0,8	0,3
3.Vj	0,1	0,10	3,4	3,1	0,1	0,3	0,1
4.Vj	0,5	0,46	1,9	0,3	0,6	0,2	0,6
2005 1.Vj	- 0,2	0,20	3,1	2,5	- 0,2	- 0,2	- 0,1
2.Vj	1,4	- 0,29	2,4	3,5	1,4	- 0,1	1,6
3.Vj	- 0,1	0,30	- 1,8	- 2,8	- 0,1	0,2	- 0,1

3.1.2 Volkseinkommen und verfügbares Einkommen der Volkswirtschaft

Saisonbereinigte Ergebnisse nach BV4.1

Vierteljahr	Volkseinkommen			Produktions- und Import- abgaben abzgl. Subven- tionen 1)	Netto- national- einkommen	Laufende Transfers		Verfügbares Einkommen
	ins- gesamt	Arbeit- nehmer- entgelt (Inländer)	Unterneh- mens- und Vermögens- einkommen			aus der an die übrige(n) Welt		
						1	2	
	Mrd. EUR							
2000 1.Vj	381,07	271,74	109,33	52,62	433,69	2,37	7,55	428,51
2.Vj	380,31	273,87	106,44	53,26	433,57	2,31	7,79	428,08
3.Vj	380,82	276,48	104,34	52,38	433,20	2,14	7,46	427,87
4.Vj	382,37	277,92	104,46	52,02	434,39	2,43	8,05	428,78
2001 1.Vj	388,03	278,83	109,20	53,35	441,38	2,28	7,99	435,68
2.Vj	388,70	279,90	108,81	54,33	443,03	2,42	8,22	437,23
3.Vj	389,34	280,07	109,27	53,07	442,41	2,77	7,56	437,62
4.Vj	392,87	281,68	111,19	53,97	446,84	2,07	7,82	441,09
2002 1.Vj	390,59	281,74	108,85	53,60	444,19	2,42	8,27	438,34
2.Vj	395,69	281,96	113,72	53,02	448,70	2,22	8,26	442,65
3.Vj	397,16	282,61	114,55	56,85	454,01	2,24	8,96	447,28
4.Vj	397,65	282,68	114,96	54,96	452,61	2,70	9,17	446,14
2003 1.Vj	397,14	282,49	114,66	55,82	452,96	2,39	8,59	446,78
2.Vj	396,00	282,57	113,43	57,23	453,23	2,38	9,00	446,61
3.Vj	403,15	283,38	119,77	55,39	458,54	2,19	8,93	451,74
4.Vj	405,41	283,26	122,15	57,15	462,56	1,99	8,70	455,73
2004 1.Vj	412,77	284,08	128,70	57,78	470,55	2,07	9,23	463,78
2.Vj	415,03	284,04	131,00	56,88	471,91	2,01	8,97	464,84
3.Vj	414,48	283,35	131,13	57,74	472,22	2,08	8,96	465,19
4.Vj	416,78	283,26	133,52	58,47	475,25	2,25	8,78	468,48
2005 1.Vj	417,16	283,19	133,96	57,38	474,54	2,32	10,82	466,71
2.Vj	423,46	282,78	140,68	58,89	482,35	2,65	8,66	476,16
3.Vj	421,44	281,60	139,84	60,46	481,90	2,44	8,67	475,46
	Veränderung gegenüber dem Vorquartal in %							
2000 1.Vj	1,2	1,4	0,7	- 2,3	0,8	- 3,3	2,2	0,7
2.Vj	- 0,2	0,8	- 2,6	1,2	- 0,0	- 2,5	3,2	- 0,1
3.Vj	0,1	1,0	- 2,0	- 1,7	- 0,1	- 7,4	- 4,2	- 0,0
4.Vj	0,4	0,5	0,1	- 0,7	0,3	13,6	7,9	0,2
2001 1.Vj	1,5	0,3	4,5	2,6	1,6	- 6,2	- 0,7	1,6
2.Vj	0,2	0,4	- 0,4	1,8	0,4	6,1	2,9	0,4
3.Vj	0,2	0,1	0,4	- 2,3	- 0,1	14,5	- 8,0	0,1
4.Vj	0,9	0,6	1,8	1,7	1,0	- 25,3	3,4	0,8
2002 1.Vj	- 0,6	0,0	- 2,1	- 0,7	- 0,6	16,9	5,8	- 0,6
2.Vj	1,3	0,1	4,5	- 1,1	1,0	- 8,3	- 0,1	1,0
3.Vj	0,4	0,2	0,7	7,2	1,2	0,9	8,5	1,0
4.Vj	0,1	0,0	0,4	- 3,3	- 0,3	20,5	2,3	- 0,3
2003 1.Vj	- 0,1	- 0,1	- 0,3	1,6	0,1	- 11,5	- 6,3	0,1
2.Vj	- 0,3	0,0	- 1,1	2,5	0,1	- 0,4	4,8	- 0,0
3.Vj	1,8	0,3	5,6	- 3,2	1,2	- 8,0	- 0,8	1,1
4.Vj	0,6	- 0,0	2,0	3,2	0,9	- 9,1	- 2,6	0,9
2004 1.Vj	1,8	0,3	5,4	1,1	1,7	4,0	6,1	1,8
2.Vj	0,5	- 0,0	1,8	- 1,6	0,3	- 2,9	- 2,8	0,2
3.Vj	- 0,1	- 0,2	0,1	1,5	0,1	3,5	- 0,1	0,1
4.Vj	0,6	- 0,0	1,8	1,3	0,6	8,2	- 2,0	0,7
2005 1.Vj	0,1	- 0,0	0,3	- 1,9	- 0,1	3,1	23,2	- 0,4
2.Vj	1,5	- 0,1	5,0	2,6	1,6	14,2	- 20,0	2,0
3.Vj	- 0,5	- 0,4	- 0,6	2,7	- 0,1	- 7,9	0,1	- 0,1

1) Vom Staat empfangene Abgaben bzw. vom Staat gezahlte Subventionen.

3.1.3 Verfügbares Einkommen der privaten Haushalte *) und seine Verwendung

Saisonbereinigte Ergebnisse nach BV4.1

Vierteljahr	Ausgabenkonzept		Verbrauchskonzept		Zunahme betrieblicher Versorgungsansprüche	Bezugsgröße für die Sparquote	Sparen	Sparquote	Verfügbares Einkommen (Ausgabenkonzept) je Einwohner
	Verfügbares Einkommen	Private Konsumausgaben	Verfügbares Einkommen 1)	Individualkonsum 2)					
	1	2	3	4					
	Mrd. EUR							%	EUR
2000 1.Vj	327,43	299,69	383,17	355,43	3,64	331,07	31,38	9,5	3 985
2.Vj	330,44	303,18	386,48	359,22	3,74	334,19	31,01	9,3	4 021
3.Vj	331,96	305,36	387,98	361,38	3,85	335,82	30,45	9,1	4 039
4.Vj	332,98	305,94	389,86	362,82	3,93	336,90	30,96	9,2	4 050
2001 1.Vj	340,69	311,91	397,96	369,18	3,78	344,47	32,56	9,4	4 141
2.Vj	343,12	314,37	400,72	371,97	3,85	346,97	32,60	9,4	4 168
3.Vj	344,45	315,20	402,67	373,42	3,83	348,28	33,08	9,5	4 182
4.Vj	345,47	316,35	404,09	374,97	3,88	349,35	33,00	9,4	4 192
2002 1.Vj	342,72	314,38	401,60	373,26	4,13	346,85	32,47	9,4	4 157
2.Vj	345,73	315,26	405,26	374,79	4,26	349,99	34,73	9,9	4 192
3.Vj	349,22	317,78	408,85	377,41	4,52	353,74	35,96	10,2	4 233
4.Vj	351,15	319,12	411,39	379,36	4,60	355,75	36,63	10,3	4 256
2003 1.Vj	353,85	320,42	414,23	380,80	4,44	358,28	37,87	10,5	4 288
2.Vj	354,09	321,96	414,38	382,25	4,47	358,56	36,60	10,2	4 291
3.Vj	354,99	322,68	415,41	383,10	4,45	359,44	36,76	10,2	4 302
4.Vj	354,89	322,49	415,36	382,96	4,48	359,37	36,89	10,2	4 301
2004 1.Vj	359,37	326,56	419,30	386,49	4,63	364,01	37,45	10,3	4 355
2.Vj	359,85	326,41	419,56	386,12	4,71	364,56	38,15	10,5	4 362
3.Vj	361,60	327,83	421,46	387,69	4,77	366,37	38,54	10,5	4 383
4.Vj	366,14	331,39	425,13	390,38	4,88	371,02	39,63	10,7	4 439
2005 1.Vj	362,96	328,51	423,33	388,88	4,96	367,92	39,41	10,7	4 401
2.Vj	366,46	332,00	427,66	393,20	4,98	371,44	39,45	10,6	4 443
3.Vj	366,91	332,63	428,15	393,87	5,02	371,93	39,30	10,6	4 449
	Veränderung gegenüber dem Vorquartal in %								
2000 1.Vj	0,1	0,4	0,2	0,5	10,6	0,2	- 1,8	X	0,1
2.Vj	0,9	1,2	0,9	1,1	2,7	0,9	- 1,2	X	0,9
3.Vj	0,5	0,7	0,4	0,6	2,9	0,5	- 1,8	X	0,4
4.Vj	0,3	0,2	0,5	0,4	2,1	0,3	1,7	X	0,3
2001 1.Vj	2,3	2,0	2,1	1,8	- 3,8	2,2	5,2	X	2,2
2.Vj	0,7	0,8	0,7	0,8	1,9	0,7	0,1	X	0,7
3.Vj	0,4	0,3	0,5	0,4	- 0,5	0,4	1,5	X	0,3
4.Vj	0,3	0,4	0,4	0,4	1,3	0,3	- 0,2	X	0,2
2002 1.Vj	- 0,8	- 0,6	- 0,6	- 0,5	6,4	- 0,7	- 1,6	X	- 0,8
2.Vj	0,9	0,3	0,9	0,4	3,1	0,9	7,0	X	0,8
3.Vj	1,0	0,8	0,9	0,7	6,1	1,1	3,5	X	1,0
4.Vj	0,6	0,4	0,6	0,5	1,8	0,6	1,9	X	0,5
2003 1.Vj	0,8	0,4	0,7	0,4	- 3,5	0,7	3,4	X	0,8
2.Vj	0,1	0,5	0,0	0,4	0,7	0,1	- 3,4	X	0,1
3.Vj	0,3	0,2	0,2	0,2	- 0,4	0,2	0,4	X	0,3
4.Vj	- 0,0	- 0,1	- 0,0	- 0,0	0,7	- 0,0	0,4	X	- 0,0
2004 1.Vj	1,3	1,3	0,9	0,9	3,3	1,3	1,5	X	1,3
2.Vj	0,1	- 0,0	0,1	- 0,1	1,7	0,2	1,9	X	0,2
3.Vj	0,5	0,4	0,5	0,4	1,3	0,5	1,0	X	0,5
4.Vj	1,3	1,1	0,9	0,7	2,3	1,3	2,8	X	1,3
2005 1.Vj	- 0,9	- 0,9	- 0,4	- 0,4	1,6	- 0,8	- 0,6	X	- 0,9
2.Vj	1,0	1,1	1,0	1,1	0,4	1,0	0,1	X	1,0
3.Vj	0,1	0,2	0,1	0,2	0,8	0,1	- 0,4	X	0,1

*) Einschl. privater Organisationen ohne Erwerbszweck. – 1) Verfügbares Einkommen (Ausgabenkonzept) zuzüglich soziale Sachtransfers des Staates (entsprechen den Konsumausgaben des Staates für den Individualverbrauch). – 2) Private Konsumausgaben zuzüglich der Konsumausgaben des Staates für den Individualverbrauch.

3.1.4 Arbeitnehmerentgelt, Löhne und Gehälter (Inländer)

Saisonbereinigte Ergebnisse nach BV4.1

Vierteljahr	Arbeit- nehmer- entgelt	Sozial- beiträge der Arbeitgeber	Brutto- löhne und -gehälter	Abzüge der Arbeitnehmer			Nettolöhne und -gehälter	Nachrichtlich		
				insgesamt	Sozial- beiträge	Lohn- steuer		Arbeit- nehmer- entgelt	Brutto- löhne und -gehälter	Nettolöhne und -gehälter
1	2	3	4	5	6	7	8	9	10	
	Mrd. EUR						EUR			
2000 1.Vj	271,74	53,61	218,13	77,67	35,30	42,37	140,46	2 593	2 081	1 340
2.Vj	273,87	54,03	219,84	78,37	35,55	42,82	141,47	2 598	2 086	1 344
3.Vj	276,48	54,46	222,02	78,94	35,85	43,09	143,08	2 619	2 103	1 355
4.Vj	277,92	54,66	223,26	79,09	35,90	43,19	144,17	2 626	2 109	1 362
2001 1.Vj	278,83	54,33	224,50	78,34	36,01	42,33	146,16	2 638	2 124	1 383
2.Vj	279,90	54,63	225,27	78,00	36,16	41,84	147,27	2 647	2 130	1 393
3.Vj	280,07	54,62	225,45	77,90	36,15	41,75	147,55	2 651	2 134	1 396
4.Vj	281,68	55,05	226,63	78,36	36,50	41,86	148,27	2 667	2 146	1 404
2002 1.Vj	281,74	55,06	226,68	79,15	36,53	42,62	147,53	2 669	2 147	1 398
2.Vj	281,96	54,99	226,97	79,20	36,54	42,66	147,77	2 680	2 158	1 405
3.Vj	282,61	55,18	227,43	79,40	36,76	42,64	148,03	2 697	2 170	1 413
4.Vj	282,68	55,16	227,52	79,60	36,76	42,84	147,92	2 709	2 181	1 418
2003 1.Vj	282,49	55,66	226,83	80,10	37,23	42,87	146,73	2 717	2 182	1 411
2.Vj	282,57	55,86	226,71	80,44	37,40	43,04	146,27	2 726	2 187	1 411
3.Vj	283,38	56,06	227,32	80,15	37,40	42,75	147,17	2 736	2 195	1 421
4.Vj	283,26	55,90	227,36	79,66	37,37	42,29	147,70	2 738	2 197	1 427
2004 1.Vj	284,08	55,80	228,28	78,77	37,51	41,26	149,51	2 741	2 202	1 442
2.Vj	284,04	55,63	228,41	78,03	37,55	40,48	150,38	2 737	2 201	1 449
3.Vj	283,35	55,52	227,83	77,72	37,58	40,14	150,11	2 733	2 198	1 448
4.Vj	283,26	55,60	227,66	77,22	37,85	39,37	150,44	2 733	2 196	1 451
2005 1.Vj	283,19	55,45	227,74	77,66	37,60	40,06	150,08	2 743	2 206	1 454
2.Vj	282,78	55,34	227,44	77,36	37,70	39,66	150,08	2 747	2 209	1 458
3.Vj	281,60	54,78	226,82	77,36	38,11	39,25	149,46	2 736	2 204	1 452
	Veränderung gegenüber dem Vorquartal in %									
2000 1.Vj	1,4	3,2	1,0	0,5	0,5	0,6	1,2	0,8	0,3	0,6
2.Vj	0,8	0,8	0,8	0,9	0,7	1,1	0,7	0,2	0,2	0,1
3.Vj	1,0	0,8	1,0	0,7	0,8	0,6	1,1	0,8	0,8	1,0
4.Vj	0,5	0,4	0,6	0,2	0,1	0,2	0,8	0,3	0,3	0,5
2001 1.Vj	0,3	- 0,6	0,6	- 0,9	0,3	- 2,0	1,4	0,5	0,7	1,5
2.Vj	0,4	0,6	0,3	- 0,4	0,4	- 1,2	0,8	0,3	0,3	0,7
3.Vj	0,1	- 0,0	0,1	- 0,1	- 0,0	- 0,2	0,2	0,2	0,2	0,2
4.Vj	0,6	0,8	0,5	0,6	1,0	0,3	0,5	0,6	0,6	0,6
2002 1.Vj	0,0	0,0	0,0	1,0	0,1	1,8	- 0,5	0,1	0,0	- 0,4
2.Vj	0,1	- 0,1	0,1	0,1	0,0	0,1	0,2	0,4	0,5	0,5
3.Vj	0,2	0,3	0,2	0,3	0,6	- 0,0	0,2	0,6	0,6	0,6
4.Vj	0,0	- 0,0	0,0	0,3	0,0	0,5	- 0,1	0,4	0,5	0,4
2003 1.Vj	- 0,1	0,9	- 0,3	0,6	1,3	0,1	- 0,8	0,3	0,0	- 0,5
2.Vj	0,0	0,4	- 0,1	0,4	0,5	0,4	- 0,3	0,3	0,2	0,0
3.Vj	0,3	0,4	0,3	- 0,4	0,0	- 0,7	0,6	0,4	0,4	0,7
4.Vj	- 0,0	- 0,3	0,0	- 0,6	- 0,1	- 1,1	0,4	0,1	0,1	0,4
2004 1.Vj	0,3	- 0,2	0,4	- 1,1	0,4	- 2,4	1,2	0,1	0,2	1,1
2.Vj	- 0,0	- 0,3	0,1	- 0,9	0,1	- 1,9	0,6	- 0,1	- 0,0	0,5
3.Vj	- 0,2	- 0,2	- 0,3	- 0,4	0,1	- 0,8	- 0,2	- 0,1	- 0,1	- 0,1
4.Vj	- 0,0	0,1	- 0,1	- 0,6	0,7	- 1,9	0,2	0,0	- 0,1	0,2
2005 1.Vj	- 0,0	- 0,3	0,0	0,6	- 0,7	1,8	- 0,2	0,4	0,5	0,2
2.Vj	- 0,1	- 0,2	- 0,1	- 0,4	0,3	- 1,0	0,0	0,1	0,1	0,3
3.Vj	- 0,4	- 1,0	- 0,3	0,0	1,1	- 1,0	- 0,4	- 0,4	- 0,2	- 0,4

3.1.5 Masseneinkommen und verfügbares Einkommen der privaten Haushalte *)

Saisonbereinigte Ergebnisse nach BV4.1

Vierteljahr	Bruttolöhne und -gehälter	Abzüge	Nettolöhne und -gehälter	Monetäre Sozial- leistungen 1)	Massen- einkommen	Betriebs- überschuss / Selbst- ständigen- einkommen, Vermögens- einkommen	Weitere empfangene abzüglich geleistete Transfers	Verfügbares Einkommen
	1	2	3	4	5	6	7	8
	Mrd. EUR							
2000 1.Vj	218,13	77,67	140,46	84,08	224,54	113,72	− 10,83	327,43
2.Vj	219,84	78,37	141,47	84,75	226,22	115,75	− 11,55	330,44
3.Vj	222,02	78,94	143,08	85,14	228,22	114,93	− 11,18	331,96
4.Vj	223,26	79,09	144,17	86,05	230,22	115,13	− 12,33	332,98
2001 1.Vj	224,50	78,34	146,16	87,18	233,35	119,96	− 12,52	340,69
2.Vj	225,27	78,00	147,27	88,13	235,39	119,81	− 12,38	343,12
3.Vj	225,45	77,90	147,55	88,81	236,36	120,32	− 12,13	344,45
4.Vj	226,63	78,36	148,27	89,73	238,00	118,85	− 11,23	345,47
2002 1.Vj	226,68	79,15	147,53	90,87	238,39	115,54	− 11,02	342,72
2.Vj	226,97	79,20	147,77	91,59	239,36	118,02	− 12,19	345,73
3.Vj	227,43	79,40	148,03	92,96	240,98	118,67	− 10,24	349,22
4.Vj	227,52	79,60	147,92	93,07	240,99	120,38	− 10,08	351,15
2003 1.Vj	226,83	80,10	146,73	93,73	240,45	122,34	− 8,85	353,85
2.Vj	226,71	80,44	146,27	94,63	240,90	121,62	− 8,73	354,09
3.Vj	227,32	80,15	147,17	94,97	242,14	121,89	− 8,94	354,99
4.Vj	227,36	79,66	147,70	95,53	243,23	120,63	− 8,92	354,89
2004 1.Vj	228,28	78,77	149,51	95,47	244,98	123,25	− 8,86	359,37
2.Vj	228,41	78,03	150,38	94,67	245,05	124,00	− 9,21	359,85
3.Vj	227,83	77,72	150,11	94,54	244,64	126,12	− 9,15	361,60
4.Vj	227,66	77,22	150,44	94,57	245,01	130,09	− 8,95	366,14
2005 1.Vj	227,74	77,66	150,08	94,16	244,24	129,11	− 10,39	362,96
2.Vj	227,44	77,36	150,08	95,26	245,34	130,57	− 9,47	366,46
3.Vj	226,82	77,36	149,46	94,90	244,36	132,23	− 9,66	366,91
	Veränderung gegenüber dem Vorquartal							
	in %				in Mrd. EUR			in %
2000 1.Vj	1,0	0,5	1,2	0,0	0,8	− 0,2	− 1,18	0,1
2.Vj	0,8	0,9	0,7	0,8	0,7	1,8	− 0,72	0,9
3.Vj	1,0	0,7	1,1	0,5	0,9	− 0,7	0,37	0,5
4.Vj	0,6	0,2	0,8	1,1	0,9	0,2	− 1,15	0,3
2001 1.Vj	0,6	− 0,9	1,4	1,3	1,4	4,2	− 0,19	2,3
2.Vj	0,3	− 0,4	0,8	1,1	0,9	− 0,1	0,14	0,7
3.Vj	0,1	− 0,1	0,2	0,8	0,4	0,4	0,25	0,4
4.Vj	0,5	0,6	0,5	1,0	0,7	− 1,2	0,90	0,3
2002 1.Vj	0,0	1,0	− 0,5	1,3	0,2	− 2,8	0,21	− 0,8
2.Vj	0,1	0,1	0,2	0,8	0,4	2,1	− 1,17	0,9
3.Vj	0,2	0,3	0,2	1,5	0,7	0,6	1,95	1,0
4.Vj	0,0	0,3	− 0,1	0,1	0,0	1,4	0,16	0,6
2003 1.Vj	− 0,3	0,6	− 0,8	0,7	− 0,2	1,6	1,23	0,8
2.Vj	− 0,1	0,4	− 0,3	1,0	0,2	− 0,6	0,12	0,1
3.Vj	0,3	− 0,4	0,6	0,4	0,5	0,2	− 0,21	0,3
4.Vj	0,0	− 0,6	0,4	0,6	0,5	− 1,0	0,02	− 0,0
2004 1.Vj	0,4	− 1,1	1,2	− 0,1	0,7	2,2	0,06	1,3
2.Vj	0,1	− 0,9	0,6	− 0,8	0,0	0,6	− 0,35	0,1
3.Vj	− 0,3	− 0,4	− 0,2	− 0,1	− 0,2	1,7	0,06	0,5
4.Vj	− 0,1	− 0,6	0,2	0,0	0,2	3,1	0,20	1,3
2005 1.Vj	0,0	0,6	− 0,2	− 0,4	− 0,3	− 0,8	− 1,44	− 0,9
2.Vj	− 0,1	− 0,4	0,0	1,2	0,5	1,1	0,92	1,0
3.Vj	− 0,3	0,0	− 0,4	− 0,4	− 0,4	1,3	− 0,19	0,1

*) Einschl. privater Organisationen ohne Erwerbszweck. – 1) Abzüglich Abgaben auf soziale Leistungen und verbrauchsnahe Steuern.

3.1.6 Bevölkerung und Erwerbstätigkeit

Saisonbereinigte Ergebnisse nach BV4.1

Vierteljahr	Bevölkerung (Einwohner)	Erwerbs- personen	Erwerbs- lose 1)	Erwerbstätige Inländer			Nachrichtlich	
				insgesamt	Arbeit- nehmer	Selbst- ständige 2)	Erwerbs- personen in % der Bevölkerung	Erwerbslose in % der Erwerbs- personen
	1	2	3	4	5	6	7	8
	1 000 Personen						%	
2000 1.Vj	82 156	41 761	2 950	38 825	34 936	3 889	50,8	7,1
2.Vj	82 175	41 921	2 894	39 036	35 132	3 904	51,0	6,9
3.Vj	82 198	41 989	2 849	39 111	35 188	3 923	51,1	6,8
4.Vj	82 225	42 030	2 818	39 222	35 279	3 943	51,1	6,7
2001 1.Vj	82 270	42 019	2 822	39 203	35 234	3 969	51,1	6,7
2.Vj	82 317	42 084	2 849	39 234	35 247	3 987	51,1	6,8
3.Vj	82 363	42 132	2 919	39 209	35 220	3 989	51,2	6,9
4.Vj	82 408	42 220	3 020	39 198	35 208	3 990	51,2	7,2
2002 1.Vj	82 443	42 248	3 082	39 175	35 188	3 987	51,2	7,3
2.Vj	82 474	42 236	3 173	39 060	35 066	3 994	51,2	7,5
3.Vj	82 497	42 218	3 281	38 933	34 928	4 005	51,2	7,8
4.Vj	82 515	42 202	3 400	38 796	34 778	4 018	51,1	8,1
2003 1.Vj	82 521	42 258	3 589	38 685	34 652	4 033	51,2	8,5
2.Vj	82 522	42 285	3 673	38 606	34 554	4 052	51,2	8,7
3.Vj	82 522	42 345	3 741	38 600	34 519	4 080	51,3	8,8
4.Vj	82 517	42 440	3 832	38 605	34 490	4 115	51,4	9,0
2004 1.Vj	82 514	42 567	3 873	38 703	34 549	4 154	51,6	9,1
2.Vj	82 506	42 689	3 901	38 784	34 588	4 196	51,7	9,1
3.Vj	82 497	42 791	3 992	38 797	34 558	4 239	51,9	9,3
4.Vj	82 487	42 798	3 968	38 830	34 549	4 281	51,9	9,3
2005 1.Vj	82 480	42 748	4 016	38 734	34 408	4 326	51,8	9,4
2.Vj	82 473	42 639	3 961	38 677	34 314	4 363	51,7	9,3
3.Vj	82 466	42 494	3 794	38 699	34 302	4 397	51,5	8,9
	Veränderung gegenüber dem Vorquartal in %							
2000 1.Vj	0,0	0,4	- 2,8	0,6	0,6	0,4	X	X
2.Vj	0,0	0,4	- 1,9	0,5	0,6	0,4	X	X
3.Vj	0,0	0,2	- 1,6	0,2	0,2	0,5	X	X
4.Vj	0,0	0,1	- 1,1	0,3	0,3	0,5	X	X
2001 1.Vj	0,1	- 0,0	0,1	- 0,0	- 0,1	0,7	X	X
2.Vj	0,1	0,2	1,0	0,1	0,0	0,5	X	X
3.Vj	0,1	0,1	2,5	- 0,1	- 0,1	0,1	X	X
4.Vj	0,1	0,2	3,5	- 0,0	- 0,0	0,0	X	X
2002 1.Vj	0,0	0,1	2,1	- 0,1	- 0,1	- 0,1	X	X
2.Vj	0,0	- 0,0	3,0	- 0,3	- 0,3	0,2	X	X
3.Vj	0,0	- 0,0	3,4	- 0,3	- 0,4	0,3	X	X
4.Vj	0,0	- 0,0	3,6	- 0,4	- 0,4	0,3	X	X
2003 1.Vj	0,0	0,1	5,6	- 0,3	- 0,4	0,4	X	X
2.Vj	0,0	0,1	2,3	- 0,2	- 0,3	0,5	X	X
3.Vj	0,0	0,1	1,9	- 0,0	- 0,1	0,7	X	X
4.Vj	- 0,0	0,2	2,4	0,0	- 0,1	0,9	X	X
2004 1.Vj	- 0,0	0,3	1,1	0,3	0,2	0,9	X	X
2.Vj	- 0,0	0,3	0,7	0,2	0,1	1,0	X	X
3.Vj	- 0,0	0,2	2,3	0,0	- 0,1	1,0	X	X
4.Vj	- 0,0	0,0	- 0,6	0,1	- 0,0	1,0	X	X
2005 1.Vj	- 0,0	- 0,1	1,2	- 0,2	- 0,4	1,1	X	X
2.Vj	- 0,0	- 0,3	- 1,4	- 0,1	- 0,3	0,9	X	X
3.Vj	- 0,0	- 0,3	- 4,2	0,1	- 0,0	0,8	X	X

1) Abgrenzung der Erwerbslosen nach den Definitionen der Internationalen Arbeitsorganisation (ILO). – 2) Einschl. mithelfende Familienangehörige.

3.1.7 Erwerbstätige, Arbeitnehmer und geleistete Arbeitsstunden im Inland *)

Saison- und kalenderbereinigte Ergebnisse nach BV4.1

Vierteljahr	Erwerbstätige	Geleistete Arbeitsstunden		Arbeitnehmer	Geleistete Arbeitsstunden		
		der Erwerbs- tätigen	je Erwerbs- tätigen		der Arbeit- nehmer	je Arbeit- nehmer	
		1	2		3	4	5
	1 000 Personen	Mill. Stunden	Stunden	1 000 Personen	Mill. Stunden	Stunden	
2000	1.Vj	38 929	14 328	368	35 040	12 145	347
	2.Vj	39 135	14 384	368	35 231	12 188	346
	3.Vj	39 210	14 363	366	35 287	12 169	345
	4.Vj	39 320	14 343	365	35 377	12 148	343
2001	1.Vj	39 313	14 335	365	35 344	12 140	343
	2.Vj	39 343	14 317	364	35 356	12 124	343
	3.Vj	39 313	14 315	364	35 324	12 123	343
	4.Vj	39 303	14 257	363	35 314	12 076	342
2002	1.Vj	39 277	14 191	361	35 290	12 033	341
	2.Vj	39 168	14 152	361	35 174	12 004	341
	3.Vj	39 035	14 115	362	35 030	11 967	342
	4.Vj	38 889	14 044	361	34 871	11 893	341
2003	1.Vj	38 775	13 972	360	34 742	11 826	340
	2.Vj	38 696	13 935	360	34 644	11 790	340
	3.Vj	38 690	13 897	359	34 610	11 748	339
	4.Vj	38 697	13 935	360	34 581	11 771	340
2004	1.Vj	38 794	13 956	360	34 641	11 764	340
	2.Vj	38 877	13 923	358	34 681	11 714	338
	3.Vj	38 879	13 906	358	34 640	11 675	337
	4.Vj	38 915	13 891	357	34 633	11 641	336
2005	1.Vj	38 821	13 866	357	34 495	11 593	336
	2.Vj	38 772	13 873	358	34 410	11 577	336
	3.Vj	38 837	13 891	358	34 440	11 580	336
Veränderung gegenüber dem Vorquartal in %							
2000	1.Vj	0,6	0,4	− 0,3	0,6	0,4	− 0,2
	2.Vj	0,5	0,4	− 0,1	0,5	0,4	− 0,2
	3.Vj	0,2	− 0,1	− 0,3	0,2	− 0,2	− 0,3
	4.Vj	0,3	− 0,1	− 0,4	0,3	− 0,2	− 0,4
2001	1.Vj	− 0,0	− 0,1	− 0,0	− 0,1	− 0,1	0,0
	2.Vj	0,1	− 0,1	− 0,2	0,0	− 0,1	− 0,2
	3.Vj	− 0,1	− 0,0	0,1	− 0,1	− 0,0	0,1
	4.Vj	− 0,0	− 0,4	− 0,4	− 0,0	− 0,4	− 0,4
2002	1.Vj	− 0,1	− 0,5	− 0,4	− 0,1	− 0,4	− 0,3
	2.Vj	− 0,3	− 0,3	0,0	− 0,3	− 0,2	0,1
	3.Vj	− 0,3	− 0,3	0,1	− 0,4	− 0,3	0,1
	4.Vj	− 0,4	− 0,5	− 0,1	− 0,5	− 0,6	− 0,2
2003	1.Vj	− 0,3	− 0,5	− 0,2	− 0,4	− 0,6	− 0,2
	2.Vj	− 0,2	− 0,3	− 0,1	− 0,3	− 0,3	− 0,0
	3.Vj	− 0,0	− 0,3	− 0,3	− 0,1	− 0,4	− 0,3
	4.Vj	0,0	0,3	0,3	− 0,1	0,2	0,3
2004	1.Vj	0,3	0,1	− 0,1	0,2	− 0,1	− 0,2
	2.Vj	0,2	− 0,2	− 0,4	0,1	− 0,4	− 0,5
	3.Vj	0,0	− 0,1	− 0,1	− 0,1	− 0,3	− 0,2
	4.Vj	0,1	− 0,1	− 0,2	− 0,0	− 0,3	− 0,3
2005	1.Vj	− 0,2	− 0,2	0,1	− 0,4	− 0,4	− 0,0
	2.Vj	− 0,1	0,1	0,2	− 0,2	− 0,1	0,1
	3.Vj	0,2	0,1	− 0,0	0,1	0,0	− 0,1

*) Quelle für Arbeitsstunden: Institut für Arbeitsmarkt- und Berufsforschung (IAB) der Bundesagentur für Arbeit (BA), Nürnberg.

3.1.8 Arbeitsproduktivität, Lohnkosten, Verdienst und Lohnstückkosten *)

Saison- und kalenderbereinigte Ergebnisse nach BV4.1

Vierteljahr	Arbeitsproduktivität 1)		Lohnkosten 2)		Verdienst 3)		Lohnstückkosten 4)	
	je Erwerbs- tätigen	je Erwerbs- tätigen- stunde	je Arbeitnehmer monatlich	je Arbeitnehmer- stunde	je Arbeitnehmer monatlich	je Arbeitnehmer- stunde	pro Kopf	je Stunde
	1	2	3	4	5	6	7	8
	Index (2000 = 100)		EUR				Index (2000 = 100)	
2000 1.Vj	99,51	99,13	2 585	22,37	2 078	17,99	99,85	99,82
2.Vj	100,08	99,84	2 591	22,47	2 083	18,06	99,52	99,54
3.Vj	99,95	100,05	2 612	22,72	2 100	18,27	100,44	100,44
4.Vj	99,96	100,48	2 619	22,88	2 106	18,40	100,69	100,70
2001 1.Vj	100,46	101,02	2 630	22,97	2 120	18,52	100,62	100,55
2.Vj	100,62	101,39	2 639	23,09	2 127	18,61	100,81	100,71
3.Vj	101,02	101,71	2 643	23,10	2 130	18,62	100,55	100,45
4.Vj	100,85	101,93	2 659	23,32	2 142	18,79	101,33	101,21
2002 1.Vj	100,88	102,38	2 661	23,41	2 143	18,86	101,40	101,15
2.Vj	101,35	102,85	2 672	23,49	2 153	18,93	101,33	101,01
3.Vj	102,01	103,44	2 689	23,62	2 166	19,02	101,33	100,98
4.Vj	102,46	104,04	2 702	23,77	2 176	19,14	101,37	101,03
2003 1.Vj	102,16	103,97	2 710	23,89	2 178	19,20	101,98	101,62
2.Vj	102,43	104,29	2 719	23,97	2 183	19,24	102,02	101,63
3.Vj	102,71	104,84	2 729	24,12	2 191	19,36	102,14	101,76
4.Vj	103,34	105,22	2 730	24,06	2 193	19,33	101,55	101,15
2004 1.Vj	103,60	105,60	2 734	24,15	2 198	19,42	101,42	101,14
2.Vj	103,27	105,74	2 730	24,25	2 197	19,51	101,62	101,43
3.Vj	103,08	105,67	2 727	24,27	2 193	19,52	101,68	101,58
4.Vj	102,80	105,59	2 726	24,33	2 192	19,56	101,94	101,92
2005 1.Vj	103,62	106,37	2 737	24,43	2 202	19,65	101,52	101,57
2.Vj	104,42	107,00	2 739	24,43	2 204	19,66	100,83	100,96
3.Vj	104,70	107,33	2 726	24,32	2 199	19,62	100,06	100,20
Veränderung gegenüber dem Vorquartal in %								
2000 1.Vj	0,3	0,6	0,8	1,0	0,3	0,6	0,5	0,4
2.Vj	0,6	0,7	0,2	0,4	0,2	0,4	- 0,3	- 0,3
3.Vj	- 0,1	0,2	0,8	1,1	0,8	1,2	0,9	0,9
4.Vj	0,0	0,4	0,3	0,7	0,3	0,7	0,2	0,3
2001 1.Vj	0,5	0,5	0,4	0,4	0,7	0,7	- 0,1	- 0,1
2.Vj	0,2	0,4	0,3	0,5	0,3	0,5	0,2	0,2
3.Vj	0,4	0,3	0,2	0,0	0,1	0,1	- 0,3	- 0,3
4.Vj	- 0,2	0,2	0,6	1,0	0,6	0,9	0,8	0,8
2002 1.Vj	0,0	0,4	0,1	0,4	0,0	0,4	0,1	- 0,1
2.Vj	0,5	0,5	0,4	0,3	0,5	0,4	- 0,1	- 0,1
3.Vj	0,7	0,6	0,6	0,6	0,6	0,5	0,0	- 0,0
4.Vj	0,4	0,6	0,5	0,6	0,5	0,6	0,0	0,0
2003 1.Vj	- 0,3	- 0,1	0,3	0,5	0,1	0,3	0,6	0,6
2.Vj	0,3	0,3	0,3	0,3	0,2	0,2	0,0	0,0
3.Vj	0,3	0,5	0,4	0,6	0,4	0,6	0,1	0,1
4.Vj	0,6	0,4	0,0	- 0,2	0,1	- 0,2	- 0,6	- 0,6
2004 1.Vj	0,3	0,4	0,1	0,4	0,2	0,5	- 0,1	- 0,0
2.Vj	- 0,3	0,1	- 0,1	0,4	- 0,0	0,5	0,2	0,3
3.Vj	- 0,2	- 0,1	- 0,1	0,1	- 0,2	0,1	0,1	0,1
4.Vj	- 0,3	- 0,1	- 0,0	0,2	- 0,0	0,2	0,3	0,3
2005 1.Vj	0,8	0,7	0,4	0,4	0,5	0,5	- 0,4	- 0,3
2.Vj	0,8	0,6	0,1	0,0	0,1	0,1	- 0,7	- 0,6
3.Vj	0,3	0,3	- 0,5	- 0,5	- 0,2	- 0,2	- 0,8	- 0,8

*) Quelle für Arbeitsstunden: Institut für Arbeitsmarkt- und Berufsforschung (IAB) der Bundesagentur für Arbeit (BA), Nürnberg.

1) Bruttoinlandsprodukt (preisbereinigt, Kettenindex 2000=100) je Erwerbstätigen bzw. je Erwerbstätigenstunde. – 2) Arbeitnehmerentgelt je Arbeitnehmer bzw. je Arbeitnehmerstunde. – 3) Bruttolöhne und -gehälter je Arbeitnehmer bzw. je Arbeitnehmerstunde. – 4) Lohnkosten (je Arbeitnehmer bzw. je Arbeitnehmerstunde) in Relation zur Arbeitsproduktivität (je Erwerbstätigen bzw. je Erwerbstätigenstunde).

3.2 Tabellen für Wirtschaftsbereiche
3.2.1 Bruttowertschöpfung in jeweiligen Preisen
Saison- und kalenderbereinigte Ergebnisse nach BV4.1

Vierteljahr	Insgesamt	Land- und Forstwirtschaft, Fischerei	Produzierendes Gewerbe ohne Baugewerbe		Baugewerbe	Handel, Gastgewerbe und Verkehr	Finanzierung, Vermietung und Unternehmensdienstleister	Öffentliche und private Dienstleister
			zusammen	darunter: Verarbeiten-des Gewerbe				
	Mrd. EUR							
2000 1.Vj	460,36	5,71	113,90	103,87	24,53	82,90	128,57	104,74
2.Vj	463,66	5,83	115,72	105,94	24,29	84,46	128,23	105,13
3.Vj	465,25	5,96	117,13	107,41	23,85	84,80	127,54	106,04
4.Vj	467,46	5,93	118,76	109,15	23,56	85,35	127,69	106,01
2001 1.Vj	471,12	6,45	119,71	110,11	23,26	85,96	129,35	106,44
2.Vj	474,86	6,59	119,08	109,32	22,97	86,84	131,78	107,64
3.Vj	477,65	6,53	118,72	108,92	22,81	87,12	134,10	108,30
4.Vj	480,29	6,34	116,98	107,04	22,68	87,58	137,06	109,71
2002 1.Vj	482,17	5,57	116,91	107,05	22,84	88,32	137,34	111,00
2.Vj	482,94	5,58	118,42	108,47	22,18	87,93	137,43	111,47
3.Vj	485,25	5,46	119,71	109,70	21,89	88,27	138,09	111,92
4.Vj	486,92	5,44	120,19	110,05	21,61	88,10	138,90	112,72
2003 1.Vj	485,02	5,40	119,79	109,43	20,90	87,05	139,82	112,01
2.Vj	486,10	5,41	118,71	108,11	21,32	87,39	141,35	111,92
3.Vj	490,37	5,30	119,31	108,43	21,40	87,93	143,35	113,09
4.Vj	493,87	5,26	122,02	111,16	21,30	88,56	143,55	113,14
2004 1.Vj	497,62	5,44	122,89	111,87	21,33	89,28	144,92	113,77
2.Vj	500,39	5,47	124,60	113,49	20,71	89,64	145,82	114,13
3.Vj	499,85	5,57	125,01	113,95	20,07	89,75	145,93	113,54
4.Vj	499,67	5,60	124,59	113,21	19,60	89,84	146,88	113,22
2005 1.Vj	504,27	5,40	127,72	116,32	19,18	90,72	147,62	113,61
2.Vj	506,71	5,43	129,51	118,13	19,30	91,38	147,70	113,46
3.Vj	506,31	5,48	130,87	119,28	19,26	91,28	147,29	112,18
	Veränderung gegenüber dem Vorquartal in %							
2000 1.Vj	0,9	1,6	1,1	1,5	− 1,2	1,8	0,7	0,8
2.Vj	0,7	2,1	1,6	2,0	− 1,0	1,9	− 0,3	0,4
3.Vj	0,3	2,2	1,2	1,4	− 1,8	0,4	− 0,5	0,9
4.Vj	0,5	− 0,5	1,4	1,6	− 1,2	0,6	0,1	− 0,0
2001 1.Vj	0,8	8,8	0,8	0,9	− 1,3	0,7	1,3	0,4
2.Vj	0,8	2,2	− 0,5	− 0,7	− 1,2	1,0	1,9	1,1
3.Vj	0,6	− 0,9	− 0,3	− 0,4	− 0,7	0,3	1,8	0,6
4.Vj	0,6	− 2,9	− 1,5	− 1,7	− 0,6	0,5	2,2	1,3
2002 1.Vj	0,4	− 12,1	− 0,1	0,0	0,7	0,8	0,2	1,2
2.Vj	0,2	0,2	1,3	1,3	− 2,9	− 0,4	0,1	0,4
3.Vj	0,5	− 2,2	1,1	1,1	− 1,3	0,4	0,5	0,4
4.Vj	0,3	− 0,4	0,4	0,3	− 1,3	− 0,2	0,6	0,7
2003 1.Vj	− 0,4	− 0,7	− 0,3	− 0,6	− 3,3	− 1,2	0,7	− 0,6
2.Vj	0,2	0,2	− 0,9	− 1,2	2,0	0,4	1,1	− 0,1
3.Vj	0,9	− 2,0	0,5	0,3	0,4	0,6	1,4	1,0
4.Vj	0,7	− 0,8	2,3	2,5	− 0,5	0,7	0,1	0,0
2004 1.Vj	0,8	3,4	0,7	0,6	0,1	0,8	1,0	0,6
2.Vj	0,6	0,6	1,4	1,4	− 2,9	0,4	0,6	0,3
3.Vj	− 0,1	1,8	0,3	0,4	− 3,1	0,1	0,1	− 0,5
4.Vj	− 0,0	0,5	− 0,3	− 0,6	− 2,3	0,1	0,7	− 0,3
2005 1.Vj	0,9	− 3,6	2,5	2,7	− 2,1	1,0	0,5	0,3
2.Vj	0,5	0,6	1,4	1,6	0,6	0,7	0,1	− 0,1
3.Vj	− 0,1	0,9	1,1	1,0	− 0,2	− 0,1	− 0,3	− 1,1

3.2.2 Bruttowertschöpfung, preisbereinigt

Saison- und kalenderbereinigte Ergebnisse nach BV4.1

Vierteljahr	Insgesamt	Land- und Forstwirtschaft, Fischerei	Produzierendes Gewerbe ohne Baugewerbe		Baugewerbe	Handel, Gastgewerbe und Verkehr	Finanzierung, Vermietung und Unternehmensdienstleister	Öffentliche und private Dienstleister
			zusammen	darunter: Verarbeiten-des Gewerbe				
	Kettenindex (2000 = 100)							
2000 1.Vj	98,94	99,00	98,05	97,77	102,16	98,43	99,59	99,34
2.Vj	99,93	99,46	99,42	99,41	101,00	100,13	100,32	100,08
3.Vj	100,22	100,18	100,39	100,48	99,10	100,43	100,55	100,14
4.Vj	100,59	100,20	101,67	102,14	97,72	101,17	101,20	99,95
2001 1.Vj	101,08	103,62	102,36	103,14	96,26	101,78	101,93	99,77
2.Vj	101,27	103,73	101,37	102,01	94,79	102,91	102,71	100,03
3.Vj	101,62	103,75	100,82	101,38	93,81	103,29	103,57	100,44
4.Vj	101,58	103,54	99,41	99,71	93,07	103,85	104,34	101,21
2002 1.Vj	101,64	97,87	98,56	98,87	93,51	104,11	104,47	101,99
2.Vj	101,95	97,75	99,69	99,98	90,87	103,73	104,69	102,35
3.Vj	102,12	97,37	100,26	100,66	89,57	104,02	104,63	102,54
4.Vj	102,20	98,12	100,45	100,88	88,84	103,69	104,34	102,51
2003 1.Vj	101,67	98,48	100,49	100,75	85,77	102,43	104,70	102,12
2.Vj	101,64	98,91	99,88	100,12	87,33	102,40	104,64	102,03
3.Vj	102,24	99,85	101,00	101,30	87,52	102,66	105,35	102,19
4.Vj	102,95	101,48	102,93	103,53	86,68	102,99	106,16	102,35
2004 1.Vj	103,55	110,11	103,78	104,43	87,36	103,73	106,29	102,57
2.Vj	103,77	111,16	105,07	105,76	84,86	104,02	106,97	102,49
3.Vj	103,56	112,49	104,83	105,49	82,92	103,93	107,15	102,32
4.Vj	103,44	113,25	104,49	104,86	81,62	104,02	107,32	102,04
2005 1.Vj	104,06	106,61	106,05	106,60	79,94	104,97	108,22	101,67
2.Vj	104,70	107,63	106,97	107,76	81,27	105,53	108,64	101,58
3.Vj	104,94	108,13	107,84	108,75	81,09	105,87	108,90	101,19
	Veränderung gegenüber dem Vorquartal in %							
2000 1.Vj	1,3	− 2,6	2,5	2,5	− 1,4	1,6	1,8	0,6
2.Vj	1,0	0,5	1,4	1,7	− 1,1	1,7	0,7	0,7
3.Vj	0,3	0,7	1,0	1,1	− 1,9	0,3	0,2	0,1
4.Vj	0,4	0,0	1,3	1,7	− 1,4	0,7	0,6	− 0,2
2001 1.Vj	0,5	3,4	0,7	1,0	− 1,5	0,6	0,7	− 0,2
2.Vj	0,2	0,1	− 1,0	− 1,1	− 1,5	1,1	0,8	0,3
3.Vj	0,3	0,0	− 0,5	− 0,6	− 1,0	0,4	0,8	0,4
4.Vj	− 0,0	− 0,2	− 1,4	− 1,6	− 0,8	0,5	0,7	0,8
2002 1.Vj	0,1	− 5,5	− 0,9	− 0,8	0,5	0,3	0,1	0,8
2.Vj	0,3	− 0,1	1,1	1,1	− 2,8	− 0,4	0,2	0,4
3.Vj	0,2	− 0,4	0,6	0,7	− 1,4	0,3	− 0,1	0,2
4.Vj	0,1	0,8	0,2	0,2	− 0,8	− 0,3	− 0,3	− 0,0
2003 1.Vj	− 0,5	0,4	0,0	− 0,1	− 3,5	− 1,2	0,3	− 0,4
2.Vj	− 0,0	0,4	− 0,6	− 0,6	1,8	− 0,0	− 0,1	− 0,1
3.Vj	0,6	1,0	1,1	1,2	0,2	0,3	0,7	0,2
4.Vj	0,7	1,6	1,9	2,2	− 1,0	0,3	0,8	0,2
2004 1.Vj	0,6	8,5	0,8	0,9	0,8	0,7	0,1	0,2
2.Vj	0,2	1,0	1,2	1,3	− 2,9	0,3	0,6	− 0,1
3.Vj	− 0,2	1,2	− 0,2	− 0,3	− 2,3	− 0,1	0,2	− 0,2
4.Vj	− 0,1	0,7	− 0,3	− 0,6	− 1,6	0,1	0,2	− 0,3
2005 1.Vj	0,6	− 5,9	1,5	1,7	− 2,1	0,9	0,8	− 0,4
2.Vj	0,6	1,0	0,9	1,1	1,7	0,5	0,4	− 0,1
3.Vj	0,2	0,5	0,8	0,9	− 0,2	0,3	0,2	− 0,4

3.2.3 Arbeitnehmerentgelt

Saisonbereinigte Ergebnisse nach BV4.1

Vierteljahr	Insgesamt	Land- und Forstwirtschaft, Fischerei	Produzierendes Gewerbe ohne Baugewerbe		Baugewerbe	Handel, Gastgewerbe und Verkehr	Finanzierung, Vermietung und Unternehmensdienstleister	Öffentliche und private Dienstleister
			zusammen	darunter: Verarbeiten-des Gewerbe				
	Mrd. EUR							
2000 1.Vj	272,17	2,32	82,50	76,87	16,88	53,97	39,56	76,95
2.Vj	274,27	2,33	83,38	77,89	16,58	54,44	40,35	77,18
3.Vj	276,88	2,31	84,04	78,50	16,25	54,71	41,28	78,29
4.Vj	278,30	2,31	84,79	79,34	16,01	55,06	41,95	78,18
2001 1.Vj	279,28	2,27	85,38	79,92	15,75	55,33	42,16	78,39
2.Vj	280,32	2,24	85,48	79,92	15,48	55,67	42,73	78,72
3.Vj	280,45	2,26	85,07	79,67	15,26	55,91	43,01	78,94
4.Vj	282,05	2,25	85,14	79,74	15,10	56,22	43,35	79,99
2002 1.Vj	282,07	2,27	84,64	79,37	14,90	56,14	43,55	80,58
2.Vj	282,33	2,27	84,67	79,49	14,63	56,06	43,67	81,03
3.Vj	282,93	2,26	84,83	79,56	14,45	56,33	44,04	81,01
4.Vj	282,95	2,24	84,40	79,15	14,19	56,12	44,13	81,85
2003 1.Vj	282,75	2,24	84,07	78,77	13,99	56,31	44,31	81,83
2.Vj	282,81	2,24	84,10	78,80	14,04	56,26	44,45	81,72
3.Vj	283,62	2,23	84,29	79,02	13,91	56,04	44,59	82,56
4.Vj	283,49	2,24	84,20	78,90	13,83	56,09	45,12	82,02
2004 1.Vj	284,29	2,23	84,77	79,39	13,80	55,93	45,22	82,34
2.Vj	284,28	2,23	84,49	79,13	13,55	55,98	45,42	82,61
3.Vj	283,49	2,22	84,16	78,81	13,36	55,98	45,63	82,14
4.Vj	283,41	2,20	84,42	79,07	13,13	56,03	45,49	82,15
2005 1.Vj	283,35	2,18	84,09	78,81	12,92	56,18	45,89	82,09
2.Vj	282,99	2,16	84,08	78,74	12,68	56,10	46,10	81,88
3.Vj	282,11	2,16	84,01	78,67	12,56	55,95	46,15	81,29
	Veränderung gegenüber dem Vorquartal in %							
2000 1.Vj	1,4	0,0	2,3	2,3	− 0,2	0,7	3,0	0,5
2.Vj	0,8	0,4	1,1	1,3	− 1,8	0,9	2,0	0,3
3.Vj	1,0	− 0,9	0,8	0,8	− 2,0	0,5	2,3	1,4
4.Vj	0,5	0,0	0,9	1,1	− 1,5	0,6	1,6	− 0,1
2001 1.Vj	0,4	− 1,7	0,7	0,7	− 1,6	0,5	0,5	0,3
2.Vj	0,4	− 1,3	0,1	0,0	− 1,7	0,6	1,4	0,4
3.Vj	0,0	0,9	− 0,5	− 0,3	− 1,4	0,4	0,7	0,3
4.Vj	0,6	− 0,4	0,1	0,1	− 1,0	0,6	0,8	1,3
2002 1.Vj	0,0	0,9	− 0,6	− 0,5	− 1,3	− 0,1	0,5	0,7
2.Vj	0,1	0,0	0,0	0,2	− 1,8	− 0,1	0,3	0,6
3.Vj	0,2	− 0,4	0,2	0,1	− 1,2	0,5	0,8	− 0,0
4.Vj	0,0	− 0,9	− 0,5	− 0,5	− 1,8	− 0,4	0,2	1,0
2003 1.Vj	− 0,1	0,0	− 0,4	− 0,5	− 1,4	0,3	0,4	− 0,0
2.Vj	0,0	0,0	0,0	0,0	0,4	− 0,1	0,3	− 0,1
3.Vj	0,3	− 0,4	0,2	0,3	− 0,9	− 0,4	0,3	1,0
4.Vj	− 0,0	0,4	− 0,1	− 0,2	− 0,6	0,1	1,2	− 0,7
2004 1.Vj	0,3	− 0,4	0,7	0,6	− 0,2	− 0,3	0,2	0,4
2.Vj	− 0,0	0,0	− 0,3	− 0,3	− 1,8	0,1	0,4	0,3
3.Vj	− 0,3	− 0,4	− 0,4	− 0,4	− 1,4	0,0	0,5	− 0,6
4.Vj	− 0,0	− 0,9	0,3	0,3	− 1,7	0,1	− 0,3	0,0
2005 1.Vj	− 0,0	− 0,9	− 0,4	− 0,3	− 1,6	0,3	0,9	− 0,1
2.Vj	− 0,1	− 0,9	− 0,0	− 0,1	− 1,9	− 0,1	0,5	− 0,3
3.Vj	− 0,3	0,0	− 0,1	− 0,1	− 0,9	− 0,3	0,1	− 0,7

3.2.4 Bruttolöhne und -gehälter

Saisonbereinigte Ergebnisse nach BV4.1

Vierteljahr	Insgesamt	Land- und Forstwirtschaft, Fischerei	Produzierendes Gewerbe ohne Baugewerbe		Baugewerbe	Handel, Gastgewerbe und Verkehr	Finanzierung, Vermietung und Unternehmensdienstleister	Öffentliche und private Dienstleister
			zusammen	darunter: Verarbeiten-des Gewerbe				
	Mrd. EUR							
2000 1.Vj	218,46	1,91	65,22	61,18	13,85	44,25	31,80	61,42
2.Vj	220,12	1,92	65,82	61,91	13,62	44,69	32,43	61,63
3.Vj	222,31	1,90	66,30	62,36	13,37	44,97	33,20	62,59
4.Vj	223,53	1,90	66,87	63,01	13,17	45,31	33,73	62,55
2001 1.Vj	224,83	1,87	67,69	63,83	12,97	45,45	34,10	62,77
2.Vj	225,58	1,85	67,68	63,77	12,74	45,77	34,54	62,99
3.Vj	225,72	1,86	67,35	63,54	12,56	46,01	34,75	63,18
4.Vj	226,90	1,86	67,44	63,63	12,43	46,21	34,99	63,97
2002 1.Vj	226,91	1,87	67,07	63,20	12,27	46,27	35,03	64,40
2.Vj	227,23	1,88	67,18	63,38	12,06	46,25	35,13	64,73
3.Vj	227,65	1,86	67,36	63,48	11,90	46,47	35,39	64,66
4.Vj	227,69	1,85	67,09	63,21	11,69	46,33	35,46	65,28
2003 1.Vj	227,00	1,85	66,82	62,99	11,48	46,28	35,47	65,10
2.Vj	226,87	1,83	66,88	63,01	11,51	46,15	35,51	64,99
3.Vj	227,47	1,83	67,06	63,23	11,40	45,93	35,60	65,64
4.Vj	227,50	1,84	67,06	63,20	11,34	45,97	36,07	65,23
2004 1.Vj	228,41	1,83	67,55	63,62	11,33	45,91	36,24	65,54
2.Vj	228,56	1,84	67,37	63,46	11,13	45,99	36,44	65,79
3.Vj	227,90	1,82	67,10	63,20	10,97	45,99	36,61	65,41
4.Vj	227,74	1,81	67,28	63,38	10,77	46,00	36,47	65,41
2005 1.Vj	227,83	1,79	67,05	63,19	10,61	46,14	36,83	65,42
2.Vj	227,56	1,78	67,04	63,17	10,41	46,08	37,02	65,23
3.Vj	227,18	1,78	67,11	63,21	10,33	46,01	37,11	64,85
	Veränderung gegenüber dem entsprechenden Vorjahreszeitraum in %							
2000 1.Vj	1,0	0,5	1,0	1,1	− 0,3	1,2	2,0	0,6
2.Vj	0,8	0,5	0,9	1,2	− 1,7	1,0	2,0	0,3
3.Vj	1,0	− 1,0	0,7	0,7	− 1,8	0,6	2,4	1,6
4.Vj	0,5	0,0	0,9	1,0	− 1,5	0,8	1,6	− 0,1
2001 1.Vj	0,6	− 1,6	1,2	1,3	− 1,5	0,3	1,1	0,4
2.Vj	0,3	− 1,1	− 0,0	− 0,1	− 1,8	0,7	1,3	0,4
3.Vj	0,1	0,5	− 0,5	− 0,4	− 1,4	0,5	0,6	0,3
4.Vj	0,5	0,0	0,1	0,1	− 1,0	0,4	0,7	1,3
2002 1.Vj	0,0	0,5	− 0,5	− 0,7	− 1,3	0,1	0,1	0,7
2.Vj	0,1	0,5	0,2	0,3	− 1,7	− 0,0	0,3	0,5
3.Vj	0,2	− 1,1	0,3	0,2	− 1,3	0,5	0,7	− 0,1
4.Vj	0,0	− 0,5	− 0,4	− 0,4	− 1,8	− 0,3	0,2	1,0
2003 1.Vj	− 0,3	0,0	− 0,4	− 0,3	− 1,8	− 0,1	0,0	− 0,3
2.Vj	− 0,1	− 1,1	0,1	0,0	0,3	− 0,3	0,1	− 0,2
3.Vj	0,3	0,0	0,3	0,3	− 1,0	− 0,5	0,3	1,0
4.Vj	0,0	0,5	0,0	− 0,0	− 0,5	0,1	1,3	− 0,6
2004 1.Vj	0,4	− 0,5	0,7	0,7	− 0,1	− 0,1	0,5	0,5
2.Vj	0,1	0,5	− 0,3	− 0,3	− 1,8	0,2	0,6	0,4
3.Vj	− 0,3	− 1,1	− 0,4	− 0,4	− 1,4	0,0	0,5	− 0,6
4.Vj	− 0,1	− 0,5	0,3	0,3	− 1,8	0,0	− 0,4	0,0
2005 1.Vj	0,0	− 1,1	− 0,3	− 0,3	− 1,5	0,3	1,0	0,0
2.Vj	− 0,1	− 0,6	− 0,0	− 0,0	− 1,9	− 0,1	0,5	− 0,3
3.Vj	− 0,2	0,0	0,1	0,1	− 0,8	− 0,2	0,2	− 0,6

3.2.5 Erwerbstätige

Saisonbereinigte Ergebnisse nach BV4.1

Vierteljahr	Insgesamt	Land- und Forstwirtschaft, Fischerei	Produzierendes Gewerbe ohne Baugewerbe		Baugewerbe	Handel, Gastgewerbe und Verkehr	Finanzierung, Vermietung und Unternehmensdienstleister	Öffentliche und private Dienstleister
			zusammen	darunter: Verarbeiten-des Gewerbe				
	1000 Personen							
2000 1.Vj	38 929	942	8 500	8 063	2 830	9 752	5 681	11 225
2.Vj	39 135	939	8 529	8 100	2 796	9 825	5 774	11 272
3.Vj	39 210	934	8 544	8 123	2 750	9 847	5 844	11 293
4.Vj	39 320	934	8 564	8 152	2 704	9 885	5 907	11 327
2001 1.Vj	39 313	932	8 576	8 168	2 662	9 873	5 938	11 331
2.Vj	39 343	928	8 567	8 161	2 614	9 890	5 975	11 368
3.Vj	39 313	924	8 533	8 132	2 576	9 888	6 003	11 389
4.Vj	39 303	919	8 496	8 095	2 538	9 897	6 028	11 425
2002 1.Vj	39 277	914	8 446	8 045	2 499	9 904	6 046	11 468
2.Vj	39 168	908	8 388	7 990	2 462	9 865	6 057	11 488
3.Vj	39 035	900	8 327	7 929	2 418	9 813	6 060	11 517
4.Vj	38 889	894	8 259	7 863	2 381	9 759	6 069	11 528
2003 1.Vj	38 775	887	8 203	7 811	2 351	9 726	6 086	11 522
2.Vj	38 696	882	8 153	7 763	2 328	9 702	6 102	11 529
3.Vj	38 690	879	8 112	7 726	2 312	9 711	6 141	11 535
4.Vj	38 697	876	8 080	7 694	2 295	9 717	6 178	11 551
2004 1.Vj	38 794	877	8 054	7 666	2 281	9 753	6 238	11 592
2.Vj	38 877	877	8 034	7 647	2 265	9 792	6 294	11 616
3.Vj	38 879	873	8 005	7 619	2 239	9 799	6 331	11 632
4.Vj	38 915	869	7 977	7 592	2 214	9 813	6 372	11 670
2005 1.Vj	38 821	860	7 936	7 556	2 183	9 777	6 381	11 685
2.Vj	38 772	854	7 896	7 517	2 149	9 741	6 398	11 735
3.Vj	38 837	854	7 868	7 491	2 128	9 740	6 430	11 818
	Veränderung gegenüber dem Vorquartal in %							
2000 1.Vj	0,6	− 0,1	0,3	0,4	− 0,8	0,7	2,0	0,5
2.Vj	0,5	− 0,3	0,3	0,5	− 1,2	0,7	1,6	0,4
3.Vj	0,2	− 0,5	0,2	0,3	− 1,6	0,2	1,2	0,2
4.Vj	0,3	0,0	0,2	0,4	− 1,7	0,4	1,1	0,3
2001 1.Vj	− 0,0	− 0,2	0,1	0,2	− 1,6	− 0,1	0,5	0,0
2.Vj	0,1	− 0,4	− 0,1	− 0,1	− 1,8	0,2	0,6	0,3
3.Vj	− 0,1	− 0,4	− 0,4	− 0,4	− 1,5	− 0,0	0,5	0,2
4.Vj	− 0,0	− 0,5	− 0,4	− 0,5	− 1,5	0,1	0,4	0,3
2002 1.Vj	− 0,1	− 0,5	− 0,6	− 0,6	− 1,5	0,1	0,3	0,4
2.Vj	− 0,3	− 0,7	− 0,7	− 0,7	− 1,5	− 0,4	0,2	0,2
3.Vj	− 0,3	− 0,9	− 0,7	− 0,8	− 1,8	− 0,5	0,0	0,3
4.Vj	− 0,4	− 0,7	− 0,8	− 0,8	− 1,5	− 0,6	0,1	0,1
2003 1.Vj	− 0,3	− 0,8	− 0,7	− 0,7	− 1,3	− 0,3	0,3	− 0,1
2.Vj	− 0,2	− 0,6	− 0,6	− 0,6	− 1,0	− 0,2	0,3	0,1
3.Vj	− 0,0	− 0,3	− 0,5	− 0,5	− 0,7	0,1	0,6	0,1
4.Vj	0,0	− 0,3	− 0,4	− 0,4	− 0,7	0,1	0,6	0,1
2004 1.Vj	0,3	0,1	− 0,3	− 0,4	− 0,6	0,4	1,0	0,4
2.Vj	0,2	0,0	− 0,2	− 0,2	− 0,7	0,4	0,9	0,2
3.Vj	0,0	− 0,5	− 0,4	− 0,4	− 1,1	0,1	0,6	0,1
4.Vj	0,1	− 0,5	− 0,3	− 0,4	− 1,1	0,1	0,6	0,3
2005 1.Vj	− 0,2	− 1,0	− 0,5	− 0,5	− 1,4	− 0,4	0,1	0,1
2.Vj	− 0,1	− 0,7	− 0,5	− 0,5	− 1,6	− 0,4	0,3	0,4
3.Vj	0,2	0,0	− 0,4	− 0,3	− 1,0	− 0,0	0,5	0,7

3.2.6 Arbeitnehmer

Saisonbereinigte Ergebnisse nach BV4.1

Vierteljahr	Insgesamt	Land- und Forstwirtschaft, Fischerei	Produzierendes Gewerbe ohne Baugewerbe		Baugewerbe	Handel, Gastgewerbe und Verkehr	Finanzierung, Vermietung und Unternehmensdienstleister	Öffentliche und private Dienstleister
			zusammen	darunter: Verarbeiten-des Gewerbe				
	1000 Personen							
2000 1.Vj	35 040	478	8 191	7 756	2 433	8 513	4 950	10 475
2.Vj	35 231	476	8 219	7 792	2 398	8 587	5 038	10 514
3.Vj	35 287	469	8 232	7 813	2 348	8 606	5 107	10 525
4.Vj	35 377	467	8 252	7 841	2 299	8 641	5 171	10 547
2001 1.Vj	35 344	465	8 262	7 855	2 253	8 624	5 200	10 540
2.Vj	35 356	460	8 252	7 847	2 201	8 640	5 234	10 569
3.Vj	35 324	459	8 221	7 820	2 164	8 644	5 252	10 585
4.Vj	35 314	458	8 185	7 786	2 126	8 660	5 266	10 618
2002 1.Vj	35 290	458	8 137	7 737	2 088	8 675	5 274	10 658
2.Vj	35 174	456	8 081	7 684	2 052	8 641	5 272	10 672
3.Vj	35 030	452	8 019	7 623	2 007	8 590	5 266	10 696
4.Vj	34 871	450	7 952	7 556	1 968	8 537	5 264	10 700
2003 1.Vj	34 742	448	7 896	7 505	1 938	8 505	5 270	10 686
2.Vj	34 644	448	7 845	7 456	1 914	8 482	5 273	10 683
3.Vj	34 610	450	7 804	7 418	1 898	8 491	5 292	10 674
4.Vj	34 581	451	7 770	7 385	1 882	8 495	5 310	10 674
2004 1.Vj	34 641	457	7 742	7 355	1 868	8 528	5 346	10 699
2.Vj	34 681	460	7 720	7 335	1 853	8 563	5 380	10 705
3.Vj	34 640	458	7 689	7 305	1 826	8 563	5 397	10 707
4.Vj	34 633	455	7 660	7 276	1 801	8 571	5 415	10 730
2005 1.Vj	34 495	448	7 616	7 237	1 770	8 527	5 404	10 731
2.Vj	34 410	444	7 574	7 197	1 736	8 486	5 402	10 767
3.Vj	34 440	445	7 545	7 170	1 715	8 483	5 415	10 836
	Veränderung gegenüber dem Vorquartal in %							
2000 1.Vj	0,6	− 0,6	0,3	0,4	− 1,0	0,9	2,1	0,5
2.Vj	0,5	− 0,4	0,3	0,5	− 1,4	0,9	1,8	0,4
3.Vj	0,2	− 1,5	0,2	0,3	− 2,1	0,2	1,4	0,1
4.Vj	0,3	− 0,4	0,2	0,4	− 2,1	0,4	1,3	0,2
2001 1.Vj	− 0,1	− 0,4	0,1	0,2	− 2,0	− 0,2	0,6	− 0,1
2.Vj	0,0	− 1,1	− 0,1	− 0,1	− 2,3	0,2	0,7	0,3
3.Vj	− 0,1	− 0,2	− 0,4	− 0,3	− 1,7	0,0	0,3	0,2
4.Vj	− 0,0	− 0,2	− 0,4	− 0,4	− 1,8	0,2	0,3	0,3
2002 1.Vj	− 0,1	0,0	− 0,6	− 0,6	− 1,8	0,2	0,2	0,4
2.Vj	− 0,3	− 0,4	− 0,7	− 0,7	− 1,7	− 0,4	− 0,0	0,1
3.Vj	− 0,4	− 0,9	− 0,8	− 0,8	− 2,2	− 0,6	− 0,1	0,2
4.Vj	− 0,5	− 0,4	− 0,8	− 0,9	− 1,9	− 0,6	− 0,0	0,0
2003 1.Vj	− 0,4	− 0,4	− 0,7	− 0,7	− 1,5	− 0,4	0,1	− 0,1
2.Vj	− 0,3	0,0	− 0,6	− 0,7	− 1,2	− 0,3	0,1	− 0,0
3.Vj	− 0,1	0,4	− 0,5	− 0,5	− 0,8	0,1	0,4	− 0,1
4.Vj	− 0,1	0,2	− 0,4	− 0,4	− 0,8	0,0	0,3	0,0
2004 1.Vj	0,2	1,3	− 0,4	− 0,4	− 0,7	0,4	0,7	0,2
2.Vj	0,1	0,7	− 0,3	− 0,3	− 0,8	0,4	0,6	0,1
3.Vj	− 0,1	− 0,4	− 0,4	− 0,4	− 1,5	0,0	0,3	0,0
4.Vj	− 0,0	− 0,7	− 0,4	− 0,4	− 1,4	0,1	0,3	0,2
2005 1.Vj	− 0,4	− 1,5	− 0,6	− 0,5	− 1,7	− 0,5	− 0,2	0,0
2.Vj	− 0,2	− 0,9	− 0,6	− 0,6	− 1,9	− 0,5	− 0,0	0,3
3.Vj	0,1	0,2	− 0,4	− 0,4	− 1,2	− 0,0	0,2	0,6

3.2.7 Geleistete Arbeitsstunden der Erwerbstätigen *)

Saison- und kalenderbereinigte Ergebnisse nach BV4.1

Vierteljahr	Insgesamt	Land- und Forstwirtschaft, Fischerei	Produzierendes Gewerbe ohne Baugewerbe		Baugewerbe	Handel, Gastgewerbe und Verkehr	Finanzierung, Vermietung und Unternehmensdienstleister	Öffentliche und private Dienstleister
			zusammen	darunter: Verarbeiten-des Gewerbe				
	Mill. Stunden							
2000 1.Vj	14 328	447	3 160	2 988	1 167	3 623	2 079	3 851
2.Vj	14 384	447	3 179	3 010	1 155	3 638	2 108	3 857
3.Vj	14 363	442	3 180	3 015	1 133	3 634	2 131	3 842
4.Vj	14 343	438	3 180	3 019	1 112	3 631	2 149	3 833
2001 1.Vj	14 335	434	3 174	3 016	1 091	3 630	2 166	3 839
2.Vj	14 317	433	3 163	3 007	1 069	3 626	2 177	3 848
3.Vj	14 315	433	3 151	2 996	1 053	3 624	2 187	3 866
4.Vj	14 257	429	3 119	2 965	1 036	3 610	2 189	3 872
2002 1.Vj	14 191	419	3 097	2 943	1 022	3 588	2 194	3 871
2.Vj	14 152	416	3 078	2 926	998	3 572	2 199	3 888
3.Vj	14 115	409	3 063	2 910	981	3 555	2 203	3 903
4.Vj	14 044	406	3 042	2 890	967	3 524	2 200	3 904
2003 1.Vj	13 972	403	3 012	2 862	945	3 505	2 202	3 904
2.Vj	13 935	397	2 989	2 840	950	3 487	2 205	3 908
3.Vj	13 897	394	2 962	2 815	938	3 477	2 214	3 914
4.Vj	13 935	392	2 963	2 815	935	3 483	2 231	3 932
2004 1.Vj	13 956	392	2 953	2 806	929	3 486	2 238	3 958
2.Vj	13 923	389	2 935	2 789	910	3 487	2 248	3 954
3.Vj	13 906	388	2 919	2 772	900	3 484	2 260	3 955
4.Vj	13 891	386	2 894	2 749	882	3 488	2 273	3 968
2005 1.Vj	13 866	383	2 885	2 740	874	3 481	2 289	3 954
2.Vj	13 873	381	2 881	2 739	863	3 476	2 303	3 968
3.Vj	13 891	379	2 887	2 746	858	3 470	2 316	3 980
	Veränderung gegenüber dem Vorquartal in %							
2000 1.Vj	0,4	0,0	0,3	0,4	− 1,0	0,4	1,5	0,2
2.Vj	0,4	− 0,2	0,6	0,7	− 1,0	0,4	1,4	0,2
3.Vj	− 0,1	− 0,9	0,0	0,2	− 1,9	− 0,1	1,1	− 0,4
4.Vj	− 0,1	− 1,0	− 0,0	0,1	− 1,9	− 0,1	0,8	− 0,2
2001 1.Vj	− 0,1	− 0,9	− 0,2	− 0,1	− 1,9	− 0,0	0,8	0,2
2.Vj	− 0,1	− 0,3	− 0,3	− 0,3	− 2,1	− 0,1	0,5	0,2
3.Vj	− 0,0	− 0,0	− 0,4	− 0,4	− 1,4	− 0,1	0,5	0,5
4.Vj	− 0,4	− 0,8	− 1,0	− 1,0	− 1,6	− 0,4	0,1	0,2
2002 1.Vj	− 0,5	− 2,4	− 0,7	− 0,8	− 1,3	− 0,6	0,2	− 0,0
2.Vj	− 0,3	− 0,8	− 0,6	− 0,6	− 2,3	− 0,5	0,2	0,4
3.Vj	− 0,3	− 1,5	− 0,5	− 0,5	− 1,7	− 0,5	0,2	0,4
4.Vj	− 0,5	− 0,8	− 0,7	− 0,7	− 1,5	− 0,9	− 0,1	0,0
2003 1.Vj	− 0,5	− 0,7	− 1,0	− 1,0	− 2,2	− 0,5	0,1	− 0,0
2.Vj	− 0,3	− 1,7	− 0,8	− 0,8	0,5	− 0,5	0,1	0,1
3.Vj	− 0,3	− 0,7	− 0,9	− 0,9	− 1,3	− 0,3	0,4	0,2
4.Vj	0,3	− 0,4	0,0	0,0	− 0,4	0,2	0,8	0,5
2004 1.Vj	0,1	− 0,0	− 0,4	− 0,3	− 0,6	0,1	0,3	0,7
2.Vj	− 0,2	− 0,8	− 0,6	− 0,6	− 2,1	0,0	0,5	− 0,1
3.Vj	− 0,1	− 0,4	− 0,6	− 0,6	− 1,1	− 0,1	0,5	0,0
4.Vj	− 0,1	− 0,4	− 0,9	− 0,8	− 2,0	0,1	0,6	0,3
2005 1.Vj	− 0,2	− 0,9	− 0,3	− 0,3	− 0,9	− 0,2	0,7	− 0,3
2.Vj	0,1	− 0,3	− 0,1	− 0,1	− 1,3	− 0,1	0,6	0,3
3.Vj	0,1	− 0,6	0,2	0,2	− 0,7	− 0,2	0,6	0,3

*) Quelle für Arbeitsstunden: Institut für Arbeitsmarkt- und Berufsforschung (IAB) der Bundesagentur für Arbeit (BA), Nürnberg.

3.2.8 Geleistete Arbeitsstunden der Arbeitnehmer *)

Saison- und kalenderbereinigte Ergebnisse nach BV4.1

Vierteljahr	Insgesamt	Land- und Forstwirtschaft, Fischerei	Produzierendes Gewerbe ohne Baugewerbe		Baugewerbe	Handel, Gastgewerbe und Verkehr	Finanzierung, Vermietung und Unternehmensdienstleister	Öffentliche und private Dienstleister
			zusammen	darunter: Verarbeiten-des Gewerbe				
	Mill. Stunden							
2000 1.Vj	12 145	183	2 983	2 812	937	2 868	1 706	3 468
2.Vj	12 188	182	3 000	2 832	924	2 882	1 730	3 470
3.Vj	12 169	179	3 002	2 838	902	2 881	1 756	3 451
4.Vj	12 148	176	3 002	2 842	880	2 878	1 775	3 438
2001 1.Vj	12 140	174	2 997	2 840	859	2 880	1 792	3 439
2.Vj	12 124	172	2 988	2 832	837	2 879	1 803	3 446
3.Vj	12 123	172	2 976	2 822	822	2 881	1 809	3 462
4.Vj	12 076	172	2 946	2 793	806	2 874	1 807	3 469
2002 1.Vj	12 033	170	2 925	2 772	794	2 864	1 810	3 469
2.Vj	12 004	170	2 908	2 756	771	2 855	1 810	3 486
3.Vj	11 967	168	2 893	2 741	753	2 841	1 811	3 499
4.Vj	11 893	166	2 872	2 721	739	2 812	1 804	3 498
2003 1.Vj	11 826	165	2 844	2 695	718	2 796	1 804	3 496
2.Vj	11 790	164	2 822	2 673	723	2 782	1 802	3 497
3.Vj	11 748	164	2 794	2 648	712	2 775	1 802	3 498
4.Vj	11 771	165	2 795	2 648	710	2 782	1 810	3 509
2004 1.Vj	11 764	165	2 783	2 637	704	2 781	1 804	3 525
2.Vj	11 714	165	2 765	2 619	685	2 779	1 805	3 514
3.Vj	11 675	164	2 748	2 602	676	2 772	1 807	3 508
4.Vj	11 641	162	2 723	2 579	658	2 774	1 810	3 514
2005 1.Vj	11 593	160	2 712	2 569	650	2 763	1 816	3 494
2.Vj	11 577	158	2 707	2 566	638	2 753	1 820	3 500
3.Vj	11 580	158	2 714	2 572	634	2 747	1 823	3 506
	Veränderung gegenüber dem Vorquartal in %							
2000 1.Vj	0,4	0,3	0,3	0,4	- 1,3	0,6	1,6	0,2
2.Vj	0,4	- 0,3	0,6	0,7	- 1,4	0,5	1,5	0,0
3.Vj	- 0,2	- 1,8	0,1	0,2	- 2,4	- 0,0	1,4	- 0,5
4.Vj	- 0,2	- 1,5	0,0	0,2	- 2,4	- 0,1	1,1	- 0,4
2001 1.Vj	- 0,1	- 1,2	- 0,2	- 0,1	- 2,4	0,0	1,0	0,1
2.Vj	- 0,1	- 1,0	- 0,3	- 0,3	- 2,6	- 0,0	0,6	0,2
3.Vj	- 0,0	0,0	- 0,4	- 0,4	- 1,8	0,1	0,3	0,5
4.Vj	- 0,4	- 0,1	- 1,0	- 1,0	- 2,0	- 0,2	- 0,1	0,2
2002 1.Vj	- 0,4	- 1,0	- 0,7	- 0,7	- 1,5	- 0,4	0,1	0,0
2.Vj	- 0,2	- 0,3	- 0,6	- 0,6	- 2,9	- 0,3	0,0	0,5
3.Vj	- 0,3	- 1,3	- 0,5	- 0,5	- 2,3	- 0,5	0,0	0,4
4.Vj	- 0,6	- 1,0	- 0,7	- 0,7	- 1,9	- 1,0	- 0,4	- 0,0
2003 1.Vj	- 0,6	- 0,6	- 1,0	- 1,0	- 2,8	- 0,6	- 0,0	- 0,1
2.Vj	- 0,3	- 0,4	- 0,8	- 0,8	0,8	- 0,5	- 0,1	0,0
3.Vj	- 0,4	- 0,0	- 1,0	- 1,0	- 1,5	- 0,2	0,0	0,0
4.Vj	0,2	0,4	0,0	0,0	- 0,3	0,2	0,4	0,3
2004 1.Vj	- 0,1	0,2	- 0,4	- 0,4	- 0,8	- 0,0	- 0,3	0,5
2.Vj	- 0,4	- 0,2	- 0,6	- 0,7	- 2,7	- 0,1	0,1	- 0,3
3.Vj	- 0,3	- 0,6	- 0,6	- 0,6	- 1,4	- 0,2	0,1	- 0,2
4.Vj	- 0,3	- 1,0	- 0,9	- 0,9	- 2,6	0,1	0,2	0,2
2005 1.Vj	- 0,4	- 1,2	- 0,4	- 0,4	- 1,2	- 0,4	0,3	- 0,6
2.Vj	- 0,1	- 1,2	- 0,2	- 0,1	- 1,8	- 0,3	0,2	0,2
3.Vj	0,0	- 0,3	0,2	0,3	- 0,8	- 0,2	0,2	0,2

*) Quelle für Arbeitsstunden: Institut für Arbeitsmarkt- und Berufsforschung (IAB) der Bundesagentur für Arbeit (BA), Nürnberg.

3.3 Tabellen zur Verwendung des Bruttoinlandsprodukts

3.3.1 Verwendung des Bruttoinlandsprodukts in jeweiligen Preisen

Saison- und kalenderbereinigte Ergebnisse nach BV4.1

Vierteljahr	Brutto- inlands- produkt	Inländische Verwendung							Außen- beitrag	Exporte	Importe	
		insgesamt	Konsumausgaben			Bruttoinvestitionen						
			zu- sammen	private Konsum- ausgaben	Konsum- ausgaben des Staates	zu- sammen	Brutto- anlage- investi- tionen	Vorrats- verände- rungen 1)				
1	2	3	4	5	6	7	8	9	10	11		
Mrd. EUR												
2000	1.Vj	511,32	506,08	395,40	297,99	97,71	110,68	109,55	1,06	5,23	162,10	156,87
	2.Vj	515,63	512,36	400,02	302,51	97,69	112,34	110,78	1,45	3,27	167,76	164,49
	3.Vj	516,45	514,74	402,61	304,77	97,94	112,12	110,86	1,57	1,71	174,29	172,58
	4.Vj	519,05	516,82	404,69	306,55	98,30	112,13	110,93	1,44	2,23	182,00	179,77
2001	1.Vj	522,95	518,34	408,88	310,11	98,95	109,46	109,33	− 0,09	4,62	184,45	179,83
	2.Vj	527,26	518,47	414,07	314,68	99,40	104,39	106,85	− 2,13	8,79	184,43	175,64
	3.Vj	530,40	518,24	417,17	317,34	100,00	101,06	104,37	− 3,26	12,16	182,61	170,45
	4.Vj	532,61	513,43	418,26	317,24	101,50	95,18	101,81	− 6,09	19,17	183,36	164,19
2002	1.Vj	534,49	511,57	418,41	316,27	102,15	93,16	100,48	− 7,07	22,91	185,96	163,05
	2.Vj	535,21	510,17	418,45	315,85	102,96	91,72	98,42	− 6,52	25,05	191,24	166,19
	3.Vj	538,51	513,46	421,23	318,19	102,96	92,22	97,41	− 4,74	25,05	194,24	169,19
	4.Vj	540,19	516,26	424,93	320,76	104,03	91,34	96,62	− 5,45	23,92	194,70	170,78
2003	1.Vj	538,82	518,89	425,72	322,20	103,63	93,17	95,86	− 2,61	19,93	193,30	173,37
	2.Vj	540,32	521,74	427,11	323,18	103,63	94,62	96,72	− 2,33	18,59	189,99	171,41
	3.Vj	543,58	519,13	427,71	323,03	104,52	91,42	96,54	− 4,08	24,44	195,28	170,83
	4.Vj	547,24	522,35	427,75	323,30	104,02	94,60	96,59	− 2,10	24,89	198,64	173,75
2004	1.Vj	550,88	522,41	429,31	325,30	103,94	93,10	96,39	− 3,74	28,47	204,63	176,16
	2.Vj	552,72	522,85	429,70	326,02	103,67	93,15	95,54	− 3,52	29,87	211,15	181,28
	3.Vj	552,60	526,85	430,11	326,99	103,18	96,74	95,64	3,66	25,75	210,33	184,58
	4.Vj	552,55	526,63	431,10	329,01	102,26	95,54	95,21	− 1,22	25,92	213,84	187,92
2005	1.Vj	556,88	528,92	432,69	329,00	103,40	96,23	95,08	− 0,49	27,96	216,82	188,86
	2.Vj	560,13	531,49	434,99	330,49	104,44	96,49	95,91	0,43	28,65	222,01	193,37
	3.Vj	561,29	533,69	436,25	332,15	104,08	97,43	96,16	3,69	27,61	228,50	200,90
Veränderung gegenüber dem Vorquartal												

3.3.2 Verwendung des Bruttoinlandsprodukts, preisbereinigt

Saison- und kalenderbereinigte Ergebnisse nach BV4.1

Vierteljahr	Brutto- inlands- produkt	Inländische Verwendung							Außen- beitrag	Exporte	Importe
		insgesamt	Konsumausgaben			Bruttoinvestitionen					
			zu- sammen	private Konsum- ausgaben	Konsum- ausgaben des Staates	zu- sammen	Brutto- anlage- investi- tionen	Vorrats- verände- rungen 1)			
1	2	3	4	5	6	7	8	9	10	11	
Kettenindex (2000 = 100)											
2000 1.Vj	98,95	98,62	98,67	98,39	99,59	98,54	99,24	X	X	95,31	94,43
2.Vj	100,05	100,03	100,00	100,01	99,91	100,24	100,20	X	X	97,84	97,56
3.Vj	100,11	100,04	100,17	100,27	99,97	99,57	100,24	X	X	100,90	100,41
4.Vj	100,40	100,16	100,31	100,45	100,19	99,56	100,40	X	X	104,79	103,52
2001 1.Vj	100,88	100,13	100,82	101,04	100,10	97,62	99,26	X	X	106,15	103,67
2.Vj	101,12	99,80	101,61	102,15	100,18	93,24	97,27	X	X	106,37	102,03
3.Vj	101,44	99,58	102,07	102,71	100,34	90,64	95,26	X	X	106,15	100,31
4.Vj	101,24	98,31	101,94	102,36	101,15	85,28	93,10	X	X	106,96	97,65
2002 1.Vj	101,21	97,80	101,68	101,86	101,39	83,76	92,14	X	X	108,12	97,44
2.Vj	101,40	97,38	101,40	101,31	101,95	82,86	90,42	X	X	111,24	99,08
3.Vj	101,71	98,00	101,90	101,92	102,07	83,80	89,77	X	X	112,62	101,43
4.Vj	101,78	98,34	102,37	102,42	102,28	83,71	89,42	X	X	112,96	102,87
2003 1.Vj	101,19	98,51	102,14	102,23	102,18	85,44	89,12	X	X	112,86	104,83
2.Vj	101,24	98,96	102,27	102,30	102,17	87,06	90,37	X	X	111,53	105,04
3.Vj	101,51	97,96	101,77	101,63	101,97	84,22	90,37	X	X	115,33	105,23
4.Vj	102,15	98,60	101,66	101,48	102,04	87,64	90,40	X	X	117,82	107,57
2004 1.Vj	102,66	98,25	101,62	101,64	101,45	86,28	89,99	X	X	121,30	108,82
2.Vj	102,56	97,92	101,22	101,34	100,72	86,24	88,98	X	X	124,57	111,08
3.Vj	102,37	98,53	101,17	101,36	100,60	89,36	88,96	X	X	123,73	112,54
4.Vj	102,18	98,02	100,92	101,41	99,18	87,77	88,50	X	X	125,30	113,59
2005 1.Vj	102,75	98,38	101,17	101,52	99,69	88,63	88,36	X	X	126,85	114,17
2.Vj	103,42	98,60	101,33	101,54	100,54	89,17	89,27	X	X	130,02	116,24
3.Vj	103,86	98,98	101,43	101,70	100,53	90,67	89,61	X	X	133,51	119,45
Veränderung gegenüber dem Vorquartal in %											
in %											

1) Einschl. Nettozugang an Wertsachen. – 2) In Prozentpunkten.

3.3.3 Konsum in jeweiligen Preisen

Saison- und kalenderbereinigte Ergebnisse nach BV4.1

Vierteljahr	Insgesamt	Konsumausgaben (Ausgabenkonzept)				Konsum (Verbrauchskonzept)		Nachrichtlich	
		Private Konsumausgaben		Konsumausgaben des Staates		Individual- konsum	Kollektiv- konsum	Private Konsum- ausgaben je Einwohner	
		zusammen	darunter: private Haushalte	zusammen	darunter: Individual- konsum				
	1	2	3	4	5	6	7	8	
		Mrd. EUR				EUR			
2000	1.Vj	395,40	297,99	289,56	97,71	55,74	353,44	41,97	3 627
	2.Vj	400,02	302,51	294,17	97,69	56,04	358,35	41,65	3 681
	3.Vj	402,61	304,77	296,26	97,94	56,02	360,76	41,92	3 708
	4.Vj	404,69	306,55	298,25	98,30	56,88	363,22	41,42	3 728
2001	1.Vj	408,88	310,11	301,81	98,95	57,27	367,39	41,67	3 769
	2.Vj	414,07	314,68	306,33	99,40	57,60	372,31	41,81	3 823
	3.Vj	417,17	317,34	308,86	100,00	58,22	375,36	41,78	3 853
	4.Vj	418,26	317,24	308,63	101,50	58,62	375,58	42,89	3 850
2002	1.Vj	418,41	316,27	307,54	102,15	58,88	375,08	43,27	3 836
	2.Vj	418,45	315,85	307,02	102,96	59,53	375,20	43,43	3 830
	3.Vj	421,23	318,19	309,29	102,96	59,63	378,04	43,33	3 857
	4.Vj	424,93	320,76	311,74	104,03	60,24	381,30	43,80	3 887
2003	1.Vj	425,72	322,20	312,95	103,63	60,38	382,63	43,25	3 904
	2.Vj	427,11	323,18	313,77	103,63	60,29	383,73	43,34	3 916
	3.Vj	427,71	323,03	313,48	104,52	60,42	383,54	44,11	3 914
	4.Vj	427,75	323,30	313,64	104,02	60,47	383,91	43,55	3 918
2004	1.Vj	429,31	325,30	315,75	103,94	59,93	385,32	44,01	3 942
	2.Vj	429,70	326,02	316,48	103,67	59,71	385,71	43,96	3 951
	3.Vj	430,11	326,99	317,47	103,18	59,86	386,75	43,32	3 964
	4.Vj	431,10	329,01	319,53	102,26	58,99	387,90	43,27	3 989
2005	1.Vj	432,69	329,00	319,49	103,40	60,37	389,40	43,03	3 989
	2.Vj	434,99	330,49	321,11	104,44	61,20	391,77	43,23	4 007
	3.Vj	436,25	332,15	322,95	104,08	61,24	393,59	42,84	4 028
		Veränderung gegenüber dem Vorquartal in %							
2000	1.Vj	0,5	0,7	0,7	0,3	0,8	0,6	− 0,4	0,7
	2.Vj	1,2	1,5	1,6	− 0,0	0,5	1,4	− 0,8	1,5
	3.Vj	0,6	0,7	0,7	0,3	− 0,0	0,7	0,6	0,7
	4.Vj	0,5	0,6	0,7	0,4	1,5	0,7	− 1,2	0,5
2001	1.Vj	1,0	1,2	1,2	0,7	0,7	1,1	0,6	1,1
	2.Vj	1,3	1,5	1,5	0,5	0,6	1,3	0,3	1,4
	3.Vj	0,7	0,8	0,8	0,6	1,1	0,8	− 0,1	0,8
	4.Vj	0,3	− 0,0	− 0,1	1,5	0,7	0,1	2,7	− 0,1
2002	1.Vj	0,0	− 0,3	− 0,4	0,6	0,4	− 0,1	0,9	− 0,4
	2.Vj	0,0	− 0,1	− 0,2	0,8	1,1	0,0	0,4	− 0,2
	3.Vj	0,7	0,7	0,7	0,0	0,2	0,8	− 0,2	0,7
	4.Vj	0,9	0,8	0,8	1,0	1,0	0,9	1,1	0,8
2003	1.Vj	0,2	0,4	0,4	− 0,4	0,2	0,3	− 1,3	0,4
	2.Vj	0,3	0,3	0,3	0,0	− 0,1	0,3	0,2	0,3
	3.Vj	0,1	− 0,0	− 0,1	0,9	0,2	− 0,0	1,8	− 0,1
	4.Vj	0,0	0,1	0,1	− 0,5	0,1	0,1	− 1,3	0,1
2004	1.Vj	0,4	0,6	0,7	− 0,1	− 0,9	0,4	1,1	0,6
	2.Vj	0,1	0,2	0,2	− 0,3	− 0,4	0,1	− 0,1	0,2
	3.Vj	0,1	0,3	0,3	− 0,5	0,3	0,3	− 1,5	0,3
	4.Vj	0,2	0,6	0,6	− 0,9	− 1,5	0,3	− 0,1	0,6
2005	1.Vj	0,4	− 0,0	− 0,0	1,1	2,3	0,4	− 0,6	0,0
	2.Vj	0,5	0,5	0,5	1,0	1,4	0,6	0,5	0,5
	3.Vj	0,3	0,5	0,6	− 0,3	0,1	0,5	− 0,9	0,5

3.3.4 Konsum, preisbereinigt

Saison- und kalenderbereinigte Ergebnisse nach BV4.1

Vierteljahr	Insgesamt	Konsumausgaben (Ausgabenkonzept)				Konsum (Verbrauchskonzept)	
		Private Konsumausgaben		Konsumausgaben des Staates		Individual- konsum	Kollektiv- konsum
		zusammen	darunter: private Haushalte	zusammen	darunter: Individual- konsum		
	1	2	3	4	5	6	7
Kettenindex (2000 = 100)							
2000 1.Vj	98,67	98,39	98,36	99,59	99,51	98,58	99,73
2.Vj	100,00	100,01	100,01	99,91	99,92	99,97	99,89
3.Vj	100,17	100,27	100,28	99,97	99,46	100,12	100,63
4.Vj	100,31	100,45	100,50	100,19	100,68	100,39	99,51
2001 1.Vj	100,82	101,04	101,11	100,10	100,69	100,99	99,29
2.Vj	101,61	102,15	102,27	100,18	100,86	101,91	99,26
3.Vj	102,07	102,71	102,84	100,34	101,67	102,46	98,55
4.Vj	101,94	102,36	102,46	101,15	101,84	102,19	100,22
2002 1.Vj	101,68	101,86	101,93	101,39	101,78	101,78	100,85
2.Vj	101,40	101,31	101,34	101,95	102,77	101,48	100,84
3.Vj	101,90	101,92	101,96	102,07	102,90	102,07	100,95
4.Vj	102,37	102,42	102,46	102,28	103,29	102,55	100,93
2003 1.Vj	102,14	102,23	102,27	102,18	104,05	102,46	99,67
2.Vj	102,27	102,30	102,30	102,17	104,11	102,58	99,55
3.Vj	101,77	101,63	101,59	101,97	103,59	101,96	99,80
4.Vj	101,66	101,48	101,44	102,04	104,02	101,89	99,40
2004 1.Vj	101,62	101,64	101,60	101,45	102,47	101,82	100,08
2.Vj	101,22	101,34	101,32	100,72	101,77	101,44	99,29
3.Vj	101,17	101,36	101,35	100,60	102,15	101,49	98,51
4.Vj	100,92	101,41	101,41	99,18	100,19	101,29	97,80
2005 1.Vj	101,17	101,52	101,55	99,69	101,90	101,62	96,75
2.Vj	101,33	101,54	101,59	100,54	102,57	101,75	97,83
3.Vj	101,43	101,70	101,76	100,53	103,11	101,95	97,08
Veränderung gegenüber dem Vorquartal in %							
2000 1.Vj	0,4	0,4	0,4	0,7	1,1	0,4	0,2
2.Vj	1,3	1,6	1,7	0,3	0,4	1,4	0,2
3.Vj	0,2	0,3	0,3	0,1	- 0,5	0,2	0,7
4.Vj	0,1	0,2	0,2	0,2	1,2	0,3	- 1,1
2001 1.Vj	0,5	0,6	0,6	- 0,1	0,0	0,6	- 0,2
2.Vj	0,8	1,1	1,1	0,1	0,2	0,9	- 0,0
3.Vj	0,5	0,5	0,6	0,2	0,8	0,5	- 0,7
4.Vj	- 0,1	- 0,3	- 0,4	0,8	0,2	- 0,3	1,7
2002 1.Vj	- 0,3	- 0,5	- 0,5	0,2	- 0,1	- 0,4	0,6
2.Vj	- 0,3	- 0,5	- 0,6	0,6	1,0	- 0,3	- 0,0
3.Vj	0,5	0,6	0,6	0,1	0,1	0,6	0,1
4.Vj	0,5	0,5	0,5	0,2	0,4	0,5	- 0,0
2003 1.Vj	- 0,2	- 0,2	- 0,2	- 0,1	0,7	- 0,1	- 1,2
2.Vj	0,1	0,1	0,0	- 0,0	0,1	0,1	- 0,1
3.Vj	- 0,5	- 0,7	- 0,7	- 0,2	- 0,5	- 0,6	0,3
4.Vj	- 0,1	- 0,1	- 0,1	0,1	0,4	- 0,1	- 0,4
2004 1.Vj	- 0,0	0,2	0,2	- 0,6	- 1,5	- 0,1	0,7
2.Vj	- 0,4	- 0,3	- 0,3	- 0,7	- 0,7	- 0,4	- 0,8
3.Vj	- 0,0	0,0	0,0	- 0,1	0,4	0,0	- 0,8
4.Vj	- 0,2	0,0	0,1	- 1,4	- 1,9	- 0,2	- 0,7
2005 1.Vj	0,2	0,1	0,1	0,5	1,7	0,3	- 1,1
2.Vj	0,2	0,0	0,0	0,9	0,7	0,1	1,1
3.Vj	0,1	0,2	0,2	- 0,0	0,5	0,2	- 0,8

3.3.5 Bruttoanlageinvestitionen in jeweiligen Preisen

Saison- und kalenderbereinigte Ergebnisse nach BV4.1

Vierteljahr	Insgesamt	Ausrüstungsinvestitionen			Bauinvestitionen			Sonstige Anlagen 2)	
		zusammen	Maschinen u. Geräte 1)	Fahrzeuge	zusammen	Wohnbauten	Nichtwohnbauten		
									1
Mrd. EUR									
2000	1.Vj	109,55	42,34	31,93	10,44	61,36	35,91	25,45	5,88
	2.Vj	110,78	43,78	32,73	11,05	61,09	35,72	25,37	5,90
	3.Vj	110,86	44,81	33,32	11,47	60,05	35,01	25,04	5,99
	4.Vj	110,93	45,32	34,24	11,04	59,50	34,45	25,05	6,12
2001	1.Vj	109,33	44,35	33,85	10,47	58,78	33,79	24,99	6,18
	2.Vj	106,85	42,63	32,94	9,65	57,98	33,29	24,70	6,25
	3.Vj	104,37	40,76	31,66	9,09	57,37	32,90	24,46	6,24
	4.Vj	101,81	39,23	30,33	8,87	56,36	32,42	23,93	6,22
2002	1.Vj	100,48	38,45	29,73	8,69	55,87	32,09	23,78	6,17
	2.Vj	98,42	38,13	29,20	8,94	54,15	31,11	23,04	6,13
	3.Vj	97,41	37,76	28,75	8,99	53,54	30,76	22,79	6,11
	4.Vj	96,62	37,27	27,90	9,35	53,21	30,65	22,57	6,12
2003	1.Vj	95,86	37,12	27,31	9,80	52,61	30,40	22,21	6,11
	2.Vj	96,72	36,80	26,93	9,87	53,79	30,94	22,86	6,11
	3.Vj	96,54	36,54	26,42	10,13	53,87	31,11	22,76	6,12
	4.Vj	96,59	36,71	26,66	10,07	53,76	31,13	22,64	6,12
2004	1.Vj	96,39	36,65	26,86	9,79	53,58	31,12	22,47	6,16
	2.Vj	95,54	36,99	26,79	10,15	52,36	30,59	21,77	6,21
	3.Vj	95,64	37,72	27,69	10,09	51,70	30,11	21,59	6,23
	4.Vj	95,21	37,85	27,31	10,57	51,12	29,68	21,43	6,26
2005	1.Vj	95,08	38,34	27,12	11,15	50,48	29,31	21,17	6,27
	2.Vj	95,91	38,71	50,91	29,49	21,43	6,28
	3.Vj	96,16	38,95	50,90	29,45	21,45	6,30
Veränderung gegenüber dem Vorquartal in %									
2000	1.Vj	1,0	3,6	1,1	12,3	- 0,8	- 0,6	- 1,0	1,4
	2.Vj	1,1	3,4	2,5	5,8	- 0,4	- 0,5	- 0,3	0,3
	3.Vj	0,1	2,4	1,8	3,8	- 1,7	- 2,0	- 1,3	1,5
	4.Vj	0,1	1,1	2,8	- 3,7	- 0,9	- 1,6	0,0	2,2
2001	1.Vj	- 1,4	- 2,1	- 1,1	- 5,2	- 1,2	- 1,9	- 0,2	1,0
	2.Vj	- 2,3	- 3,9	- 2,7	- 7,8	- 1,4	- 1,5	- 1,2	1,1
	3.Vj	- 2,3	- 4,4	- 3,9	- 5,8	- 1,1	- 1,2	- 1,0	- 0,2
	4.Vj	- 2,5	- 3,8	- 4,2	- 2,4	- 1,8	- 1,5	- 2,2	- 0,3
2002	1.Vj	- 1,3	- 2,0	- 2,0	- 2,0	- 0,9	- 1,0	- 0,6	- 0,8
	2.Vj	- 2,1	- 0,8	- 1,8	2,9	- 3,1	- 3,1	- 3,1	- 0,6
	3.Vj	- 1,0	- 1,0	- 1,5	0,6	- 1,1	- 1,1	- 1,1	- 0,3
	4.Vj	- 0,8	- 1,3	- 3,0	4,0	- 0,6	- 0,4	- 1,0	0,2
2003	1.Vj	- 0,8	- 0,4	- 2,1	4,8	- 1,1	- 0,8	- 1,6	- 0,2
	2.Vj	0,9	- 0,9	- 1,4	0,7	2,2	1,8	2,9	0,0
	3.Vj	- 0,2	- 0,7	- 1,9	2,6	0,1	0,5	- 0,4	0,2
	4.Vj	0,1	0,5	0,9	- 0,6	- 0,2	0,1	- 0,5	0,0
2004	1.Vj	- 0,2	- 0,2	0,8	- 2,8	- 0,3	- 0,0	- 0,8	0,7
	2.Vj	- 0,9	0,9	- 0,3	3,7	- 2,3	- 1,7	- 3,1	0,8
	3.Vj	0,1	2,0	3,4	- 0,6	- 1,3	- 1,6	- 0,8	0,3
	4.Vj	- 0,4	0,3	- 1,4	4,8	- 1,1	- 1,4	- 0,7	0,5
2005	1.Vj	- 0,1	1,3	- 0,7	5,5	- 1,3	- 1,2	- 1,2	0,2
	2.Vj	0,9	1,0	0,9	0,6	1,2	0,2
	3.Vj	0,3	0,6	- 0,0	- 0,1	0,1	0,3

1) Einschl. Textilien, Bekleidung, Leder-, Holz-, Kunststoff-, Glas-, Keramik- und Eisenwaren, Verlagserzeugnisse. – 2) Nutztiere und Nutzpflanzen, immaterielle Anlagegüter, Grundstücksübertragungskosten für unbebauten Grund und Boden.

3.3.6 Bruttoanlageinvestitionen, preisbereinigt

Saison- und kalenderbereinigte Ergebnisse nach BV4.1

Vierteljahr	Insgesamt	Ausrüstungsinvestitionen			Bauinvestitionen			Sonstige Anlagen 2)	
		zusammen	Maschinen u.Geräte 1)	Fahrzeuge	zusammen	Wohnbauten	Nichtwohnbauten		
									1
	Kettenindex (2000 = 100)								
2000	1.Vj	99,24	96,21	96,56	94,64	101,53	101,80	101,18	98,21
	2.Vj	100,20	99,06	98,69	100,06	101,14	101,41	100,78	98,67
	3.Vj	100,24	101,34	100,43	103,82	99,44	99,53	99,34	100,37
	4.Vj	100,40	102,57	103,35	99,82	98,64	98,09	99,43	102,35
2001	1.Vj	99,26	101,05	103,14	94,58	97,40	96,16	99,14	104,69
	2.Vj	97,27	97,87	101,46	86,93	96,01	94,67	97,89	106,01
	3.Vj	95,26	94,07	98,41	81,05	95,03	93,58	97,06	106,40
	4.Vj	93,10	90,82	94,79	78,50	93,48	92,29	95,15	106,97
2002	1.Vj	92,14	89,32	93,37	77,24	92,83	91,44	94,78	106,21
	2.Vj	90,42	88,97	92,34	78,67	89,87	88,50	91,80	107,13
	3.Vj	89,77	88,74	91,79	79,49	88,83	87,44	90,77	107,99
	4.Vj	89,42	88,47	90,26	83,16	88,29	87,11	89,93	108,28
2003	1.Vj	89,12	88,99	89,50	86,84	87,25	86,38	88,47	109,79
	2.Vj	90,37	89,11	89,38	87,94	89,35	88,09	91,10	110,41
	3.Vj	90,37	88,87	88,23	90,10	89,39	88,51	90,62	111,44
	4.Vj	90,40	89,42	89,42	89,21	88,98	88,31	89,92	112,34
2004	1.Vj	89,99	89,26	89,87	86,19	88,34	87,93	88,92	112,10
	2.Vj	88,98	90,17	89,88	89,37	85,80	85,91	85,66	112,77
	3.Vj	88,96	92,20	93,27	88,56	84,34	84,25	84,46	113,31
	4.Vj	88,50	92,88	92,63	92,65	83,06	82,79	83,45	114,09
2005	1.Vj	88,36	94,18	92,41	98,70	81,87	81,64	82,20	114,60
	2.Vj	89,27	95,37	82,55	82,13	83,15	115,12
	3.Vj	89,61	96,15	82,59	82,06	83,36	115,55
	Veränderung gegenüber dem Vorquartal in %								
2000	1.Vj	0,8	3,5	1,1	11,4	- 1,1	- 0,8	- 1,5	1,7
	2.Vj	1,0	3,0	2,2	5,7	- 0,4	- 0,4	- 0,4	0,5
	3.Vj	0,0	2,3	1,8	3,8	- 1,7	- 1,9	- 1,4	1,7
	4.Vj	0,2	1,2	2,9	- 3,9	- 0,8	- 1,4	0,1	2,0
2001	1.Vj	- 1,1	- 1,5	- 0,2	- 5,2	- 1,3	- 2,0	- 0,3	2,3
	2.Vj	- 2,0	- 3,1	- 1,6	- 8,1	- 1,4	- 1,5	- 1,3	1,3
	3.Vj	- 2,1	- 3,9	- 3,0	- 6,8	- 1,0	- 1,2	- 0,8	0,4
	4.Vj	- 2,3	- 3,5	- 3,7	- 3,1	- 1,6	- 1,4	- 2,0	0,5
2002	1.Vj	- 1,0	- 1,7	- 1,5	- 1,6	- 0,7	- 0,9	- 0,4	- 0,7
	2.Vj	- 1,9	- 0,4	- 1,1	1,9	- 3,2	- 3,2	- 3,1	0,9
	3.Vj	- 0,7	- 0,3	- 0,6	1,0	- 1,2	- 1,2	- 1,1	0,8
	4.Vj	- 0,4	- 0,3	- 1,7	4,6	- 0,6	- 0,4	- 0,9	0,3
2003	1.Vj	- 0,3	0,6	- 0,8	4,4	- 1,2	- 0,8	- 1,6	1,4
	2.Vj	1,4	0,1	- 0,1	1,3	2,4	2,0	3,0	0,6
	3.Vj	0,0	- 0,3	- 1,3	2,5	0,0	0,5	- 0,5	0,9
	4.Vj	0,0	0,6	1,3	- 1,0	- 0,5	- 0,2	- 0,8	0,8
2004	1.Vj	- 0,5	- 0,2	0,5	- 3,4	- 0,7	- 0,4	- 1,1	- 0,2
	2.Vj	- 1,1	1,0	0,0	3,7	- 2,9	- 2,3	- 3,7	0,6
	3.Vj	- 0,0	2,3	3,8	- 0,9	- 1,7	- 1,9	- 1,4	0,5
	4.Vj	- 0,5	0,7	- 0,7	4,6	- 1,5	- 1,7	- 1,2	0,7
2005	1.Vj	- 0,2	1,4	- 0,2	6,5	- 1,4	- 1,4	- 1,5	0,4
	2.Vj	1,0	1,3	0,8	0,6	1,2	0,5
	3.Vj	0,4	0,8	0,0	- 0,1	0,3	0,4

1) Einschl. Textilien, Bekleidung, Leder-, Holz-, Kunststoff-, Glas-, Keramik- und Eisenwaren, Verlagserzeugnisse. – 2) Nutztiere und Nutzpflanzen, immaterielle Anlagegüter, Grundstücksübertragungskosten für unbebauten Grund und Boden.

3.3.7 Bruttoanlageinvestitionen des Staates in jeweiligen Preisen

Saison- und kalenderbereinigte Ergebnisse nach BV4.1

Vierteljahr	Insgesamt	Ausrüstungs- investitionen	Bauinvestitionen			Sonstige Anlagen 1)	Nachrichtlich
			zusammen	Wohnbauten	Nicht- wohnbauten		Ausrüstungs- u. Nichtwohnbau- investitionen
	1	2	3	4	5	6	7
Mrd. EUR							
2000 1.Vj	9,06	1,23	7,45	0,18	7,27	0,40	8,50
2.Vj	9,18	1,27	7,49	0,18	7,31	0,40	8,58
3.Vj	9,24	1,26	7,55	0,18	7,37	0,39	8,63
4.Vj	9,51	1,34	7,72	0,18	7,53	0,43	8,87
2001 1.Vj	9,40	1,37	7,60	0,18	7,42	0,40	8,79
2.Vj	9,30	1,35	7,53	0,19	7,34	0,40	8,69
3.Vj	9,10	1,33	7,39	0,18	7,21	0,41	8,54
4.Vj	9,02	1,40	7,25	0,18	7,07	0,40	8,47
2002 1.Vj	9,20	1,37	7,40	0,18	7,23	0,42	8,60
2.Vj	8,81	1,28	7,16	0,17	6,99	0,41	8,27
3.Vj	8,76	1,21	7,13	0,17	6,96	0,42	8,17
4.Vj	8,56	1,24	6,95	0,17	6,78	0,42	8,02
2003 1.Vj	8,16	1,04	6,73	0,17	6,56	0,42	7,60
2.Vj	8,26	1,12	6,70	0,17	6,53	0,44	7,65
3.Vj	8,13	1,09	6,62	0,16	6,46	0,43	7,55
4.Vj	8,13	0,94	6,71	0,16	6,55	0,43	7,49
2004 1.Vj	8,03	1,07	6,52	0,16	6,36	0,45	7,43
2.Vj	7,72	0,98	6,33	0,16	6,17	0,44	7,15
3.Vj	7,59	1,00	6,16	0,16	6,00	0,42	7,00
4.Vj	7,22	1,00	5,81	0,15	5,66	0,43	6,66
2005 1.Vj	7,33	1,04	5,92	0,16	5,76	0,37	6,80
2.Vj	7,73	1,06	6,27	0,16	6,11	0,38	7,17
3.Vj	7,72	1,03	6,32	0,16	6,15	0,40	7,18
Veränderung gegenüber dem Vorquartal in %							
2000 1.Vj	- 4,0	- 5,4	- 4,4	- 5,3	- 4,3	5,3	- 4,5
2.Vj	1,3	3,3	0,5	0,0	0,6	0,0	0,9
3.Vj	0,7	- 0,8	0,8	0,0	0,8	- 2,5	0,6
4.Vj	2,9	6,3	2,3	0,0	2,2	10,3	2,8
2001 1.Vj	- 1,2	2,2	- 1,6	0,0	- 1,5	- 7,0	- 0,9
2.Vj	- 1,1	- 1,5	- 0,9	5,6	- 1,1	0,0	- 1,1
3.Vj	- 2,2	- 1,5	- 1,9	- 5,3	- 1,8	2,5	- 1,7
4.Vj	- 0,9	5,3	- 1,9	0,0	- 1,9	- 2,4	- 0,8
2002 1.Vj	2,0	- 2,1	2,1	0,0	2,3	5,0	1,5
2.Vj	- 4,2	- 6,6	- 3,2	- 5,6	- 3,3	- 2,4	- 3,8
3.Vj	- 0,6	- 5,5	- 0,4	0,0	- 0,4	2,4	- 1,2
4.Vj	- 2,3	2,5	- 2,5	0,0	- 2,6	0,0	- 1,8
2003 1.Vj	- 4,7	- 16,1	- 3,2	0,0	- 3,2	0,0	- 5,2
2.Vj	1,2	7,7	- 0,4	0,0	- 0,5	4,8	0,7
3.Vj	- 1,6	- 2,7	- 1,2	- 5,9	- 1,1	- 2,3	- 1,3
4.Vj	0,0	- 13,8	1,4	0,0	1,4	0,0	- 0,8
2004 1.Vj	- 1,2	13,8	- 2,8	0,0	- 2,9	4,7	- 0,8
2.Vj	- 3,9	- 8,4	- 2,9	0,0	- 3,0	- 2,2	- 3,8
3.Vj	- 1,7	2,0	- 2,7	0,0	- 2,8	- 4,5	- 2,1
4.Vj	- 4,9	0,0	- 5,7	- 6,3	- 5,7	2,4	- 4,9
2005 1.Vj	1,5	4,0	1,9	6,7	1,8	- 14,0	2,1
2.Vj	5,5	1,9	5,9	0,0	6,1	2,7	5,4
3.Vj	- 0,1	- 2,8	0,8	0,0	0,7	5,3	0,1

1) Nutztiere und Nutzpflanzen, immaterielle Anlagegüter, Grundstücksübertragungskosten für unbebauten Grund und Boden.

3.3.8 Bruttoanlageinvestitionen des Staates, preisbereinigt

Saison- und kalenderbereinigte Ergebnisse nach BV4.1

Vierteljahr	Insgesamt	Ausrüstungs- investitionen	Bauinvestitionen			Sonstige Anlagen 1)	Nachrichtlich
			zusammen	Wohnbauten	Nicht- wohnbauten		Ausrüstungs- u. Nichtwohnbau- investitionen
	1	2	3	4	5	6	7
Kettenindex (2000 = 100)							
2000 1.Vj	99,08	96,58	99,74	98,54	99,77	97,61	99,34
2.Vj	100,22	98,41	100,09	99,44	100,11	97,66	100,39
3.Vj	100,55	96,89	100,79	98,44	100,85	97,36	100,79
4.Vj	103,13	101,87	102,78	102,90	102,78	104,45	103,30
2001 1.Vj	102,25	106,18	101,12	101,63	101,11	99,91	102,38
2.Vj	101,29	107,17	100,06	101,93	100,02	102,64	101,32
3.Vj	99,55	108,12	98,32	99,29	98,30	103,79	99,41
4.Vj	98,86	114,11	96,47	96,15	96,49	103,43	98,70
2002 1.Vj	101,19	113,25	98,66	96,01	98,73	109,30	100,96
2.Vj	97,22	107,47	95,43	91,13	95,53	106,94	96,84
3.Vj	96,96	103,79	95,07	92,71	95,12	113,95	96,24
4.Vj	95,28	107,35	92,84	90,78	92,89	111,33	94,54
2003 1.Vj	90,84	91,43	89,81	90,61	89,80	114,57	89,66
2.Vj	92,36	100,82	89,22	89,03	89,23	120,86	91,05
3.Vj	91,07	99,77	88,13	86,18	88,18	120,49	89,73
4.Vj	91,21	90,40	88,96	85,99	89,03	123,39	89,72
2004 1.Vj	89,99	100,18	86,37	84,27	86,41	125,09	88,54
2.Vj	86,38	92,38	83,80	85,69	83,75	123,39	84,74
3.Vj	84,69	94,05	81,28	83,29	81,23	118,80	83,20
4.Vj	80,20	94,85	76,57	82,49	76,41	123,68	78,37
2005 1.Vj	81,58	98,06	77,68	81,71	77,58	106,64	80,32
2.Vj	86,17	100,12	82,20	82,62	82,17	108,32	85,10
3.Vj	86,13	98,26	82,98	89,78	82,80	113,43	84,84
Veränderung gegenüber dem Vorquartal in %							
2000 1.Vj	- 4,1	- 5,6	- 4,6	- 2,0	- 4,6	5,2	- 4,4
2.Vj	1,2	1,9	0,4	0,9	0,3	0,1	1,1
3.Vj	0,3	- 1,5	0,7	- 1,0	0,7	- 0,3	0,4
4.Vj	2,6	5,1	2,0	4,5	1,9	7,3	2,5
2001 1.Vj	- 0,9	4,2	- 1,6	- 1,2	- 1,6	- 4,3	- 0,9
2.Vj	- 0,9	0,9	- 1,0	0,3	- 1,1	2,7	- 1,0
3.Vj	- 1,7	0,9	- 1,7	- 2,6	- 1,7	1,1	- 1,9
4.Vj	- 0,7	5,5	- 1,9	- 3,2	- 1,8	- 0,3	- 0,7
2002 1.Vj	2,4	- 0,8	2,3	- 0,1	2,3	5,7	2,3
2.Vj	- 3,9	- 5,1	- 3,3	- 5,1	- 3,2	- 2,2	- 4,1
3.Vj	- 0,3	- 3,4	- 0,4	1,7	- 0,4	6,6	- 0,6
4.Vj	- 1,7	3,4	- 2,3	- 2,1	- 2,3	- 2,3	- 1,8
2003 1.Vj	- 4,7	- 14,8	- 3,3	- 0,2	- 3,3	2,9	- 5,2
2.Vj	1,7	10,3	- 0,7	- 1,7	- 0,6	5,5	1,6
3.Vj	- 1,4	- 1,0	- 1,2	- 3,2	- 1,2	- 0,3	- 1,4
4.Vj	0,2	- 9,4	0,9	- 0,2	1,0	2,4	- 0,0
2004 1.Vj	- 1,3	10,8	- 2,9	- 2,0	- 2,9	1,4	- 1,3
2.Vj	- 4,0	- 7,8	- 3,0	1,7	- 3,1	- 1,4	- 4,3
3.Vj	- 2,0	1,8	- 3,0	- 2,8	- 3,0	- 3,7	- 1,8
4.Vj	- 5,3	0,9	- 5,8	- 1,0	- 5,9	4,1	- 5,8
2005 1.Vj	1,7	3,4	1,4	- 0,9	1,5	- 13,8	2,5
2.Vj	5,6	2,1	5,8	1,1	5,9	1,6	6,0
3.Vj	- 0,0	- 1,9	0,9	8,7	0,8	4,7	- 0,3

1) Nutztiere und Nutzpflanzen, immaterielle Anlagegüter, Grundstücksübertragungskosten für unbebauten Grund und Boden.

3.3.9 Exporte und Importe in jeweiligen Preisen

Saison- und kalenderbereinigte Ergebnisse nach BV4.1

Vierteljahr	Exporte			Importe			Außenbeitrag
	insgesamt	Waren	Dienst- leistungen	insgesamt	Waren	Dienst- leistungen	
	1	2	3	4	5	6	
	Mrd. EUR						
2000 1.Vj	162,10	140,08	22,37	156,87	121,77	35,57	5,23
2.Vj	167,76	146,16	22,36	164,49	128,00	35,97	3,27
3.Vj	174,29	149,59	23,22	172,58	133,55	37,16	1,71
4.Vj	182,00	159,33	23,75	179,77	147,83	38,31	2,23
2001 1.Vj	184,45	161,02	23,64	179,83	137,59	39,05	4,62
2.Vj	184,43	161,03	23,55	175,64	135,62	39,19	8,79
3.Vj	182,61	158,19	24,03	170,45	132,56	39,45	12,16
4.Vj	183,36	157,45	26,36	164,19	126,91	38,89	19,17
2002 1.Vj	185,96	159,31	26,82	163,05	125,43	38,17	22,91
2.Vj	191,24	162,69	28,60	166,19	127,17	38,58	25,05
3.Vj	194,24	165,30	28,47	169,19	129,89	38,09	25,05
4.Vj	194,70	166,42	28,26	170,78	133,16	37,70	23,92
2003 1.Vj	193,30	165,74	27,47	173,37	134,70	38,33	19,93
2.Vj	189,99	163,35	26,34	171,41	133,39	37,87	18,59
3.Vj	195,28	168,16	27,02	170,83	132,18	38,45	24,44
4.Vj	198,64	171,06	27,23	173,75	135,14	38,52	24,89
2004 1.Vj	204,63	176,97	27,43	176,16	137,62	38,69	28,47
2.Vj	211,15	182,79	28,40	181,28	141,87	39,21	29,87
3.Vj	210,33	182,47	27,86	184,58	145,88	38,53	25,75
4.Vj	213,84	186,57	27,52	187,92	148,10	39,38	25,92
2005 1.Vj	216,82	188,31	28,56	188,86	149,35	38,96	27,96
2.Vj	222,01	193,16	28,73	193,37	153,34	39,50	28,65
3.Vj	228,50	198,96	29,54	200,90	158,87	41,72	27,61
	Veränderung gegenüber dem Vorquartal						
	in %			in Mrd. EUR			
2000 1.Vj	4,5	4,8	3,2	4,2	4,3	2,6	0,69
2.Vj	3,5	4,3	− 0,0	4,9	5,1	1,1	− 1,96
3.Vj	3,9	2,3	3,8	4,9	4,3	3,3	− 1,56
4.Vj	4,4	6,5	2,3	4,2	10,7	3,1	0,52
2001 1.Vj	1,3	1,1	− 0,5	0,0	− 6,9	1,9	2,39
2.Vj	− 0,0	0,0	− 0,4	− 2,3	− 1,4	0,4	4,17
3.Vj	− 1,0	− 1,8	2,0	− 3,0	− 2,3	0,7	3,37
4.Vj	0,4	− 0,5	9,7	− 3,7	− 4,3	− 1,4	7,01
2002 1.Vj	1,4	1,2	1,7	− 0,7	− 1,2	− 1,9	3,74
2.Vj	2,8	2,1	6,6	1,9	1,4	1,1	2,14
3.Vj	1,6	1,6	− 0,5	1,8	2,1	− 1,3	0,00
4.Vj	0,2	0,7	− 0,7	0,9	2,5	− 1,0	− 1,13
2003 1.Vj	− 0,7	− 0,4	− 2,8	1,5	1,2	1,7	− 3,99
2.Vj	− 1,7	− 1,4	− 4,1	− 1,1	− 1,0	− 1,2	− 1,34
3.Vj	2,8	2,9	2,6	− 0,3	− 0,9	1,5	5,85
4.Vj	1,7	1,7	0,8	1,7	2,2	0,2	0,45
2004 1.Vj	3,0	3,5	0,7	1,4	1,8	0,4	3,58
2.Vj	3,2	3,3	3,5	2,9	3,1	1,3	1,40
3.Vj	− 0,4	− 0,2	− 1,9	1,8	2,8	− 1,7	− 4,12
4.Vj	1,7	2,2	− 1,2	1,8	1,5	2,2	0,17
2005 1.Vj	1,4	0,9	3,8	0,5	0,8	− 1,1	2,04
2.Vj	2,4	2,6	0,6	2,4	2,7	1,4	0,69
3.Vj	2,9	3,0	2,8	3,9	3,6	5,6	− 1,04

3.3.10 Exporte und Importe, preisbereinigt
Saison- und kalenderbereinigte Ergebnisse nach BV4.1

Vierteljahr	Exporte			Importe		
	insgesamt	Waren	Dienstleistungen	insgesamt	Waren	Dienstleistungen
	1	2	3	4	5	6
Kettenindex (2000 = 100)						
2000 1.Vj	95,31	94,93	96,43	94,43	93,67	97,25
2.Vj	97,84	97,93	96,71	97,56	97,44	98,06
3.Vj	100,90	100,90	100,97	100,41	100,45	100,05
4.Vj	104,79	105,02	103,57	103,52	103,67	102,87
2001 1.Vj	106,15	106,62	103,10	103,67	103,36	104,74
2.Vj	106,37	107,15	101,60	102,03	101,34	104,41
3.Vj	106,15	106,26	103,73	100,31	98,94	105,41
4.Vj	106,96	106,16	117,40	97,65	96,10	103,29
2002 1.Vj	108,12	107,14	113,32	97,44	96,53	100,60
2.Vj	111,24	109,87	120,27	99,08	98,57	100,94
3.Vj	112,62	112,00	118,20	101,43	101,98	99,74
4.Vj	112,96	112,82	116,39	102,87	104,10	98,64
2003 1.Vj	112,86	112,64	115,61	104,83	106,19	100,33
2.Vj	111,53	111,38	112,58	105,04	106,60	99,85
3.Vj	115,33	114,95	117,24	105,23	106,55	100,80
4.Vj	117,82	117,18	121,30	107,57	109,48	101,36
2004 1.Vj	121,30	121,37	120,93	108,82	111,07	101,50
2.Vj	124,57	124,63	124,91	111,08	113,72	102,35
3.Vj	123,73	124,03	122,34	112,54	116,05	100,77
4.Vj	125,30	126,30	119,18	113,59	117,00	102,35
2005 1.Vj	126,85	127,24	123,78	114,17	118,00	101,49
2.Vj	130,02	130,94	123,75	116,24	120,50	102,07
3.Vj	133,51	134,76	126,60	119,45	123,50	105,81
Veränderung gegenüber dem Vorquartal in %						
2000 1.Vj	3,9	3,8	3,0	1,8	1,9	1,6
2.Vj	2,7	3,2	0,3	3,3	4,0	0,8
3.Vj	3,1	3,0	4,4	2,9	3,1	2,0
4.Vj	3,9	4,1	2,6	3,1	3,2	2,8
2001 1.Vj	1,3	1,5	-0,5	0,1	-0,3	1,8
2.Vj	0,2	0,5	-1,5	-1,6	-2,0	-0,3
3.Vj	-0,2	-0,8	2,1	-1,7	-2,4	1,0
4.Vj	0,8	-0,1	13,2	-2,7	-2,9	-2,0
2002 1.Vj	1,1	0,9	-3,5	-0,2	0,4	-2,6
2.Vj	2,9	2,5	6,1	1,7	2,1	0,3
3.Vj	1,2	1,9	-1,7	2,4	3,5	-1,2
4.Vj	0,3	0,7	-1,5	1,4	2,1	-1,1
2003 1.Vj	-0,1	-0,2	-0,7	1,9	2,0	1,7
2.Vj	-1,2	-1,1	-2,6	0,2	0,4	-0,5
3.Vj	3,4	3,2	4,1	0,2	-0,0	1,0
4.Vj	2,2	1,9	3,5	2,2	2,7	0,6
2004 1.Vj	3,0	3,6	-0,3	1,2	1,5	0,1
2.Vj	2,7	2,7	3,3	2,1	2,4	0,8
3.Vj	-0,7	-0,5	-2,1	1,3	2,0	-1,5
4.Vj	1,3	1,8	-2,6	0,9	0,8	1,6
2005 1.Vj	1,2	0,7	3,9	0,5	0,9	-0,8
2.Vj	2,5	2,9	-0,0	1,8	2,1	0,6
3.Vj	2,7	2,9	2,3	2,8	2,5	3,7

4 Arbeitstage *)

Zeitraum	1997	1998	1999	2000	2001	2002	2003	2004	2005	2006
Januar	21,7	20,7	19,7	20,7	22,0	22,0	21,7	20,7	20,7	21,7
Februar	19,6	19,6	19,6	21,0	19,6	19,6	20,0	19,6	19,6	19,6
März	19,0	22,0	23,0	22,6	22,0	20,0	20,6	23,0	21,0	23,0
April	22,0	20,0	20,0	18,0	19,0	21,0	20,0	20,0	21,0	18,0
Mai	18,3	19,0	19,0	22,0	21,0	19,3	20,0	19,0	19,3	21,0
Juni	21,0	20,3	21,3	19,3	19,3	20,0	19,3	21,3	22,0	20,3
Juli	23,0	23,0	22,0	21,0	22,0	23,0	23,0	22,0	21,0	21,0
August	20,8	21,0	22,0	22,8	22,8	21,8	20,8	22,0	22,8	22,8
September	22,0	22,0	22,0	21,0	20,0	21,0	22,0	22,0	22,0	21,0
Oktober	21,9	22,0	21,0	20,9	21,9	21,9	21,9	21,0	19,9	20,9
November	20,0	21,0	21,4	21,4	21,4	20,4	20,0	21,4	21,4	21,4
Dezember	19,0	20,0	21,0	19,0	17,0	18,0	19,0	21,0	21,0	19,0
1. Vj	60,3	62,3	62,3	64,3	63,6	61,6	62,3	63,3	61,3	64,3
2. Vj	61,3	59,3	60,3	59,3	59,3	60,3	59,3	60,3	62,3	59,3
3. Vj	65,8	66,0	66,0	64,8	64,8	65,8	65,8	66,0	65,8	64,8
4. Vj	60,9	63,0	63,4	61,3	60,3	60,3	60,9	63,4	62,3	61,3
Jahr	248,3	250,6	252,0	249,7	248,0	248,0	248,3	253,0	251,7	249,7
in % spezifischer Periodendurchschnitte										
Januar	102,1	97,4	92,7	97,4	103,5	103,5	102,1	97,4	97,4	102,1
Februar	98,7	98,7	98,7	105,8	98,7	98,7	100,8	98,7	98,7	98,7
März	87,9	101,7	106,4	104,5	101,7	92,5	95,3	106,4	97,1	106,4
April	110,7	100,6	100,6	90,6	95,6	105,7	100,6	100,6	105,7	90,6
Mai	92,5	96,0	96,0	111,2	106,1	97,6	101,1	96,0	97,6	106,1
Juni	103,2	99,8	104,7	94,8	94,8	98,3	94,8	104,7	108,1	99,8
Juli	103,6	103,6	99,1	94,6	99,1	103,6	103,6	99,1	94,6	94,6
August	94,8	95,7	100,3	103,9	103,9	99,4	94,8	100,3	103,9	103,9
September	102,5	102,5	102,5	97,9	93,2	97,9	102,5	102,5	102,5	97,9
Oktober	102,4	102,9	98,2	97,7	102,4	102,4	102,4	98,2	93,0	97,7
November	96,2	101,0	102,9	102,9	102,9	98,1	96,2	102,9	102,9	102,9
Dezember	98,5	103,7	108,9	98,5	88,1	93,3	98,5	108,9	108,9	98,5
1. Vj	96,1	99,3	99,3	102,5	101,4	98,2	99,3	100,9	97,7	102,5
2. Vj	102,2	98,8	100,5	98,8	98,8	100,5	98,8	100,5	103,8	98,8
3. Vj	100,3	100,6	100,6	98,8	98,8	100,3	100,3	100,6	100,3	98,8
4. Vj	99,1	102,5	103,1	99,7	98,1	98,1	99,1	103,1	101,3	99,7
Jahr	99,4	100,3	100,9	100,0	99,3	99,3	99,4	101,3	100,8	100,0
in % von Normperioden 1)										
Januar	104,2	99,4	94,6	99,4	105,7	105,7	104,2	99,4	99,4	104,2
Februar	94,1	94,1	94,1	100,9	94,1	94,1	96,1	94,1	94,1	94,1
März	91,3	105,7	110,5	108,6	105,7	96,1	99,0	110,5	100,9	110,5
April	105,7	96,1	96,1	86,5	91,3	100,9	96,1	96,1	100,9	86,5
Mai	87,9	91,3	91,3	105,7	100,9	92,7	96,1	91,3	92,7	100,9
Juni	100,9	97,5	102,3	92,7	92,7	96,1	92,7	102,3	105,7	97,5
Juli	110,5	110,5	105,7	100,9	105,7	110,5	110,5	105,7	100,9	100,9
August	99,9	100,9	105,7	109,5	109,5	104,7	99,9	105,7	109,5	109,5
September	105,7	105,7	105,7	100,9	96,1	100,9	105,7	105,7	105,7	100,9
Oktober	105,2	105,7	100,9	100,4	105,2	105,2	105,2	100,9	95,6	100,4
November	96,1	100,9	102,8	102,8	102,8	98,0	96,1	102,8	102,8	102,8
Dezember	91,3	96,1	100,9	91,3	81,7	86,5	91,3	100,9	100,9	91,3
1. Vj	96,6	99,8	99,8	103,0	101,8	98,6	99,8	101,4	98,2	103,0
2. Vj	98,2	94,9	96,6	94,9	94,9	96,6	94,9	96,6	99,8	94,9
3. Vj	105,4	105,7	105,7	103,8	103,8	105,4	105,4	105,7	105,4	103,8
4. Vj	97,5	100,9	101,5	98,2	96,6	96,6	97,5	101,5	99,8	98,2
Jahr	99,4	100,3	100,9	100,0	99,3	99,3	99,4	101,3	100,8	100,0

*) 5-Tage-Woche, die Feiertage wurden mit folgenden Arbeitstageanteilen berücksichtigt:

Heilige Drei Könige (6.1.) = 0,7 Tage; Rosenmontag = 0,8 Tage; Fastnachtdienstag = 0,8 Tage; Fronleichnam = 0,3 Tage;

Mariä Himmelfahrt (15.8.) = 0,8 Tage; Reformationstag (31.10.) = 0,9 Tage; Allerheiligen (1.11.) = 0,4 Tage; Heiligabend (24.12.) = 0,0 Tage;

Silvester (31.12.) = 0,0 Tage;

1) Durchschnittsmonat = 20,8 Arbeitstage; Durchschnittsquartal = 62,5 Arbeitstage; Durchschnittsjahr = 249,9 Arbeitstage;