

## **Volkswirtschaftliche Gesamtrechnungen**

### **Inlandsproduktsberechnung**

#### **Saisonbereinigte Vierteljahresergebnisse nach Census X-12-ARIMA und BV4.1**



### **2. Vierteljahr 2005**

Erscheinungsfolge: vierteljährlich

Stand: August 2005

Erschienen am 23.08.2005

Artikelnummer: 2180130053224

Fachliche Informationen zu diesem Produkt können Sie direkt beim Statistischen Bundesamt erfragen:  
Gruppe III A, Telefon: 06 11 / 75 26 26, Fax: 06 11 / 75 39 52 oder E-Mail: [vgr-bip-auskunft@destatis.de](mailto:vgr-bip-auskunft@destatis.de)

© Statistisches Bundesamt, Wiesbaden 2005

Für nichtgewerbliche Zwecke sind Vervielfältigung und unentgeltliche Verbreitung, auch auszugsweise, mit Quellenangabe gestattet. Die Verbreitung, auch auszugsweise, über elektronische Systeme/Datenträger bedarf der vorherigen Zustimmung. Alle übrigen Rechte vorbehalten.

# Inhalt

Methodische Erläuterungen

Literaturhinweise

Weitere Hinweise

Schaubild 1: Bruttoinlandsprodukt und Inländische Verwendung

Schaubild 2: Private und Staatliche Konsumausgaben

Schaubild 3: Ausrüstungs- und Bauinvestitionen

Schaubild 4: Exporte und Importe

## Tabellenteil

### **1 Bruttoinlandsprodukt, preisbereinigt**

- 1.1 Komponentenzerlegung nach Census X-12-ARIMA
- 1.2 Komponentenzerlegung nach BV4.1
- 1.3 Ergebnisse von Census X-12-ARIMA und BV4.1 im Überblick

### **2 Ergebnisse nach Census X-12-ARIMA**

#### **2.1 Tabellen für die Gesamtwirtschaft**

- 2.1.1 Bruttoinlandsprodukt und Nationaleinkommen
- 2.1.2 Volkseinkommen und verfügbares Einkommen der Volkswirtschaft
- 2.1.3 Verfügbares Einkommen der privaten Haushalte und seine Verwendung
- 2.1.4 Arbeitnehmerentgelt, Löhne und Gehälter (Inländer)
- 2.1.5 Masseneinkommen und verfügbares Einkommen der privaten Haushalte
- 2.1.6 Bevölkerung und Erwerbstätigkeit
- 2.1.7 Erwerbstätige, Arbeitnehmer und geleistete Arbeitsstunden im Inland
- 2.1.8 Arbeitsproduktivität, Lohnkosten, Verdienst und Lohnstückkosten

#### **2.2 Tabellen für Wirtschaftsbereiche**

- 2.2.1 Bruttowertschöpfung in jeweiligen Preisen
- 2.2.2 Bruttowertschöpfung, preisbereinigt
- 2.2.3 Arbeitnehmerentgelt
- 2.2.4 Bruttolöhne und -gehälter
- 2.2.5 Erwerbstätige
- 2.2.6 Arbeitnehmer
- 2.2.7 Geleistete Arbeitsstunden der Erwerbstätigen
- 2.2.8 Geleistete Arbeitsstunden der Arbeitnehmer

#### **2.3 Tabellen zur Verwendung des Bruttoinlandsprodukts**

- 2.3.1 Verwendung des Bruttoinlandsprodukts in jeweiligen Preisen
- 2.3.2 Verwendung des Bruttoinlandsprodukts, preisbereinigt
- 2.3.3 Konsum in jeweiligen Preisen
- 2.3.4 Konsum, preisbereinigt
- 2.3.5 Bruttoanlageinvestitionen in jeweiligen Preisen
- 2.3.6 Bruttoanlageinvestitionen, preisbereinigt
- 2.3.7 Bruttoanlageinvestitionen des Staates in jeweiligen Preisen
- 2.3.8 Bruttoanlageinvestitionen des Staates, preisbereinigt
- 2.3.9 Exporte und Importe in jeweiligen Preisen
- 2.3.10 Exporte und Importe, preisbereinigt

### **3 Ergebnisse nach BV4.1**

#### **3.1 Tabellen für die Gesamtwirtschaft**

- 3.1.1 Bruttoinlandsprodukt und Nationaleinkommen
- 3.1.2 Volkseinkommen und verfügbares Einkommen der Volkswirtschaft
- 3.1.3 Verfügbares Einkommen der privaten Haushalte und seine Verwendung
- 3.1.4 Arbeitnehmerentgelt, Löhne und Gehälter (Inländer)
- 3.1.5 Masseneinkommen und verfügbares Einkommen der privaten Haushalte
- 3.1.6 Bevölkerung und Erwerbstätigkeit
- 3.1.7 Erwerbstätige, Arbeitnehmer und geleistete Arbeitsstunden im Inland
- 3.1.8 Arbeitsproduktivität, Lohnkosten, Verdienst und Lohnstückkosten

#### **3.2 Tabellen für Wirtschaftsbereiche**

- 3.2.1 Bruttowertschöpfung in jeweiligen Preisen
- 3.2.2 Bruttowertschöpfung, preisbereinigt
- 3.2.3 Arbeitnehmerentgelt
- 3.2.4 Bruttolöhne und –gehälter
- 3.2.5 Erwerbstätige
- 3.2.6 Arbeitnehmer
- 3.2.7 Geleistete Arbeitsstunden der Erwerbstätigen
- 3.2.8 Geleistete Arbeitsstunden der Arbeitnehmer

#### **3.3 Tabellen zur Verwendung des Bruttoinlandsprodukts**

- 3.3.1 Verwendung des Bruttoinlandsprodukts in jeweiligen Preisen
- 3.3.2 Verwendung des Bruttoinlandsprodukts, preisbereinigt
- 3.3.3 Konsum in jeweiligen Preisen
- 3.3.4 Konsum, preisbereinigt
- 3.3.5 Bruttoanlageinvestitionen in jeweiligen Preisen
- 3.3.6 Bruttoanlageinvestitionen, preisbereinigt
- 3.3.7 Bruttoanlageinvestitionen des Staates in jeweiligen Preisen
- 3.3.8 Bruttoanlageinvestitionen des Staates, preisbereinigt
- 3.3.9 Exporte und Importe in jeweiligen Preisen
- 3.3.10 Exporte und Importe, preisbereinigt

### **4 Arbeitstage**

# Methodische Erläuterungen

## Allgemeiner Überblick

Unter **Saisonbereinigung** wird die Herausrechnung von saisonalen und kalenderbedingten Schwankungen aus den Ursprungswerten verstanden. Die dazu nötige Zerlegung von Zeitreihen in einzelne Komponenten, die jede für sich betrachtet besser analysiert werden können als die Reihe der Ursprungswerte, ist ein schwieriges theoretisches Problem. Bei der Zerlegung ökonomischer Zeitreihen wird von der Vorstellung ausgegangen, dass sich die Reihen aus verschiedenen Komponenten zusammensetzen, die auf unterschiedlichen Einflüssen basieren. Allgemein wird zwischen längerfristigen, saisonalen, kalendarischen und irregulären Einflüssen unterschieden. Dementsprechend wird die Reihe in Trend-, Saison- und Restkomponenten zerlegt, viele Verfahren trennen auch noch den Kalendereinfluss. Die Auswirkungen der langfristigen, saisonalen und anderen Einflüsse sind nicht unmittelbar beobachtbar, weshalb es keine objektiv "richtige" Zeitreihenzerlegung geben kann.

Die konkrete Komponentenzerlegung mittels eines Analyseverfahrens muss immer von Annahmen über Struktur und Eigenschaften der verschiedenen Einflussgrößen sowie deren Zusammenwirken ausgehen. Diese Annahmen unterscheiden sich von Verfahren zu Verfahren. Darüber hinaus setzen die Verfahren der Zeitreihenzerlegung auch unterschiedliche Schwerpunkte im Hinblick auf die gewünschten Eigenschaften der Ergebnisse, wie beispielsweise die Stabilität der Ergebnisse. Aus diesen Gründen werden die unterschiedlichen Verfahren zur Zeitreihenzerlegung in keinem Fall allen Anforderungen an derartige Verfahren gerecht. Letztendlich muss der Nutzer selbst entscheiden, welches der vorhandenen Verfahren seine Ansprüche an die Zeitreihenanalyse am besten erfüllt. In diesem Beiheft werden die Ergebnisse der Saison- bzw. Saison- und Kalenderbereinigung nach den Methoden Census X-12-ARIMA und BV4.1 dargestellt.

## Census X-12-ARIMA

Census X-12-ARIMA ist das international bekannteste Verfahren zur Saisonbereinigung von Zeitreihen. Deshalb übermittelt das Statistische Bundesamt im Rahmen seiner internationalen Lieferverpflichtungen mit Census X-12-ARIMA ermittelte saison- bzw. saison- und kalenderbereinigte Ergebnisse an das Statistische Amt der Europäischen Gemeinschaften (Eurostat).

Die Ermittlung der mit Census X-12-ARIMA bereinigten Ergebnisse wird partnerschaftlich sowie nach arbeitsteiligen Grundsätzen vom Statistischen Bundesamt und von der Deutschen Bundesbank durchgeführt. Die Festlegung der Steuerparameter des Verfahrens erfolgt reihenspezifisch auf der Basis verschiedener statistischer Kriterien. Dabei wird versucht, verfügbaren Zusatzinformationen wirtschaftlicher und klimatischer Art Rechnung zu tragen.

Bei den meisten vierteljährlichen Zeitreihen der Volkswirtschaftlichen Gesamtrechnungen ist festzustellen, dass die saisonalen und die irregulären Schwankungen proportional mit dem Reihenniveau zusammenhängen. Zur sachgerechten Analyse solcher Reihen ist beim Census X-12-ARIMA-Verfahren die Anwendung der multiplikativen Verfahrensvariante erforderlich. Bei Zeitreihen, bei denen kein proportionaler Zusammenhang dieser Schwankungen mit dem Reihenniveau beobachtet werden kann, wird die additive Verfahrensvariante verwendet.

Die **Nachvollziehbarkeit** der mit Census X-12-ARIMA saison- bzw. saison- und kalenderbereinigten Ergebnisse ist gewährleistet:

- Die jeweils aktuelle PC-Version des Census-Verfahrens X-12-ARIMA kann von allen Interessierten kostenlos aus dem Internet (<http://www.census.gov/pub/ts/x12a/final/pc/omega.exe>) abgerufen werden.
- Auf Anfrage teilt das Statistische Bundesamt die bei der Saisonbereinigung verwendeten reihenspezifischen Steuerungsoptionen für das Census Verfahren sowie die Ableitungsregeln für indirekt bereinigte Zeitreihen mit.

## BV4.1

Als zweites Verfahren zur Saisonbereinigung wird für die in diesem Beiheft präsentierten Ergebnisse **BV4.1 (Berliner Verfahren, Version 4.1)** verwendet. BV4.1 ist eine **methodische Weiterentwicklung** des Verfahrens BV4, einem Verfahren, das sich viele Jahre im Statistischen Bundesamt bewährt hat. Durch die Verwendung von BV4.1 verbessert sich gegenüber der Analyse mit BV4 insbesondere die Herausrechnung kalenderbedingter Einflüsse.

Grundsätzlich erfordert das Verfahren BV4.1 keine manuellen reihenspezifischen Festlegungen von Verfahrensparametern, um qualitativ hochwertige Saisonbereinigungsergebnisse zu erstellen. Deshalb ist die Nachvollziehbarkeit der Analyseergebnisse bei BV4.1 automatisch gewährleistet. Aufgrund der Flexibilität des methodischen Ansatzes können bei BV4.1 alle Zeitreihen im Rahmen eines additiven Zeitreihenmodells analysiert werden.

Interessenten stellt das Statistische Bundesamt eine anwenderfreundliche PC-Version des Verfahrens kostenfrei zur Verfügung ([bv4.1@destatis.de](mailto:bv4.1@destatis.de)).

## Unterschiede zwischen Census X-12-ARIMA und BV4.1

Die Ergebnisse der beiden Verfahren **unterscheiden** sich vor allem dadurch, dass BV4.1 gegenüber Census X-12-ARIMA einen ruhigeren Trendverlauf, eine flexiblere Saisonkomponente, weniger irreguläre saison-bereinigte Werte und häufig geringere Restwerte ermittelt.

### Hinweise zu anderen Größen

Im Abschnitt 1 des Tabellenteils werden neben den saisonbereinigten Werten für ausgewählte gesamtwirtschaftliche Zeitreihen auch die **Faktoren** bzw. **Komponenten** sowie abgeleitete Größen gezeigt. Dabei ergibt sich bei multiplikativer Zerlegung (Census X-12-ARIMA) die Originalreihe als Produkt aus Trend und allen Faktoren, während bei additiver Zerlegung (BV4.1) die Originalreihe die Summe aller Komponenten ist.

Die **Veränderungsraten** der saisonbereinigten Ergebnisse gegenüber dem Vorquartal in Prozent können häufig kleiner sein als die vergleichbaren Veränderungsraten der Ursprungswerte im Vorjahresvergleich. Daraus darf nicht etwa geschlossen werden, dass der Anstieg saisonbereinigter Werte geringer ist, sondern der Unterschied ergibt sich ausschließlich aus dem größeren zeitlichen Abstand des Vorjahresvergleichs bei den Ursprungswerten gegenüber dem Vorquartalsvergleich bei den saisonbereinigten Werten. Als **Jahresrate** wird die auf ein Jahr hochgerechnete Veränderungsrate der saisonbereinigten Werte bezeichnet. Diese Darstellung der Entwicklung mit Hilfe von "**annual rates**" ist vor allem in den USA üblich (berechnet als 4. Potenz des Quotienten aus den saisonbereinigten Werten des Berichts- und des Vorquartals, abzüglich 1, mal 100). Der sogenannte **Überhang** ist eine hochgerechnete Jahreszuwachsrate für das laufende Kalenderjahr unter der Annahme, dass das erreichte saisonbereinigte Vierteljahresniveau auch für den Rest des Jahres gilt. Der Überhang im vierten Quartal trifft dieselbe Aussage für das nachfolgende Kalenderjahr. Gerechnet wurde wie folgt:

- 1.Vj:  $[\text{Sp.3 (1.Vj)} \times 4 / \text{Sp.3 (Summe des Vorjahres)} - 1] \times 100$
- 2.Vj:  $\{[\text{Sp.3 (1.Vj)} + \text{Sp.3 (2.Vj)} \times 3] / \text{Sp.3 (Summe des Vorjahres)} - 1\} \times 100$
- 3.Vj:  $\{[\text{Sp.3 (1.Vj)} + \text{Sp.3 (2.Vj)} + \text{Sp.3 (3.Vj)} \times 2] / \text{Sp.3 (Summe des Vorjahres)} - 1\} \times 100$
- 4.Vj:  $[\text{Sp.3 (4.Vj)} \times 4 / \text{Sp.3 (Summe des aktuellen Jahres)} - 1] \times 100$

Um die Einschätzung von Kalendereinflüssen zu erleichtern, werden in Tabelle 4 monatliche, vierteljährliche und jährliche **Arbeitstage** für Deutschland nachgewiesen. Ferner werden die Arbeitstage in Prozent gleichnamiger (spezifischer) Periodendurchschnitte und in Prozent eines Durchschnittsmonats von 20,8 Arbeitstagen, eines Durchschnittsquartals von 62,5 Arbeitstagen und eines Durchschnittsjahres von 249,9 Arbeitstagen (Normperiode) ausgedrückt.

## Literaturhinweise

### zum Census-Verfahren:

Findley, David F.; Monsell, Brian C.; Bell, William R.; Otto, Mark C. und Chen, Bor-Chung:

New Capabilities and Methods of the X-12-ARIMA Seasonal-Adjustment Program, Journal of Business & Economic Statistics, Vol. 16, April 1998, S. 127-177.

Kirchner, Robert:

Auswirkungen des neuen Saisonbereinigungsverfahrens Census X-12-ARIMA auf die aktuelle Wirtschaftsanalyse in Deutschland, Diskussionspapier 7/99 der Volkswirtschaftlichen Forschungsgruppe der Deutschen Bundesbank, Frankfurt am Main 1999.

### zum Berliner Verfahren:

Nullau, B., Heiler, S., Wäsch, P., Meisner, B., Filip, D.:

Das Berliner Verfahren. Ein Beitrag zur Zeitreihenanalyse, DIW-Beiträge zur Strukturforchung, Heft 7, Berlin 1969.

Nourney, M.: "Methodische Probleme der Zeitreihenanalyse", Allgemeines Statistisches Archiv 2/1976, S. 145-161.

Nourney, M.: "Methode der Zeitreihenanalyse", Wirtschaft und Statistik 1/1973, S. 11-17.

Nourney, M.: "Umstellung der Zeitreihenanalyse", Wirtschaft und Statistik 11/1983, S. 841-852.

Speth, H.-Th.: "Komponentenzerlegung und Saisonbereinigung ökonomischer Zeitreihen mit dem Verfahren BV4.1", Methodenberichte, Heft 3/2004.

## Vorbemerkung

- Erstmals nachgewiesen werden in dieser Ausgabe die Ergebnisse für das **zweite Vierteljahr 2005**.
- Termine für das 3. Vierteljahr 2005: BIP-Schnellmeldung **15.11.2005**, tiefer gegliederte Ergebnisse **22.11.2005**.

**Für die dargestellten Ergebnisse gelten die folgenden allgemeinen Hinweise, ohne dass diese jeweils wiederholt werden:**

- Rechenstand dieser Ergebnisse ist **August 2005**.
- Die nicht sichtbaren Zeiträume bis 1991 zurück können in der **Excel-Datei** von jedem Nutzer selbst **eingebliendet** werden.
- Die saison- und kalenderbereinigten Ergebnisse dieser Veröffentlichung **beziehen** sich auf die in der Fachserie 18, Reihe 1.2 dargestellten Ursprungswerte.
- Die Ergebnisse in jeweiligen Preisen werden in der Regel in Milliarden Euro (Mrd. EUR) mit zwei Nachkommastellen dargestellt. Daraus kann nicht auf die inhaltliche Genauigkeit geschlossen werden. Bei der Addition von Ergebnissen können Abweichungen durch **Rundungen** oder durch Extremwertbereinigungen (bei BV4.1) entstehen.
- Die Angaben je Einwohner, je Erwerbstätigen und je Arbeitnehmer werden auf **1 Euro gerundet**, die Angaben je Stunde auf **1 Euro-Cent gerundet** nachgewiesen.
- Die **preisbereinigten** Ergebnisse werden entsprechend internationaler Konventionen und verbindlicher europäischer Rechtsvorschriften auf der Grundlage einer jährlich wechselnden Preisbasis (**Vorjahrespreisbasis**) nachgewiesen. Diese neue Methode ersetzt die bisherige Berechnung in konstanten Preisen eines festen Preisbasisjahres (zuletzt 1995). Dadurch werden immer die aktuellen Preisrelationen in der Rechnung berücksichtigt, was eine genauere Berechnung der "realen" Veränderungsdaten gewährleistet. Rechentechnisch werden bei der Methode der Vorjahrespreisbasis zunächst Jahresergebnisse in konstanten Preisen des Vorjahres als Messzahlen ermittelt, die durch Verkettung ("Chain-linking") jedes einzelnen Merkmals vergleichbare Zeitreihen bilden. Zur Berechnung der vierteljährlicher Daten auf Vorjahrespreisbasis (Verkettung) wird die sog. Annual-Overlap-Methode verwendet.
- Die Darstellung der **preisbereinigten** Ergebnisse erfolgt i.d.R. in Form von verketteten Indizes (sog. **Kettenindizes**) mit dem Referenzjahr 2000=100. Kettenindizes werden auf zwei Stellen nach dem Komma gerundet.
- Die Veränderungsraten werden von den **gerundeten** Werten errechnet.
- Die Veränderung der Ergebnisse gegenüber dem entsprechenden Zeitraum des Vorjahres wird in **Prozent**, in **Mrd. EUR** oder als **Wachstumsbeitrag** zum Bruttoinlandsprodukt (BIP) in **Prozent-Punkten** ausgedrückt. Bei den Ergebnissen in den Tabellen 1.1, 1.2 und 1.3 wird die Veränderung in Prozent gegenüber dem Vorquartal sowie gegenüber dem entsprechenden Quartal des Vorjahres angegeben. Der Unterschied zwischen der Vorjahresveränderung der unbereinigten und der Vorjahresveränderung der saison- und kalenderbereinigten Ergebnisse zeigt weitgehend den Kalendereffekt.
- Die **abgeleiteten Kennziffern** wie Arbeitsproduktivität, Lohnkosten, Verdienst und Lohnstückkosten sind teilweise nur eingeschränkt aussagefähig und unsicherer als die ihnen zugrundeliegenden Ausgangsgrößen.
- Das vierteljährliche Bruttoinlandsprodukt wird in einer **BIP-Schnellmeldung** 45 Tage nach Ablauf des Berichtsquartals, tiefer gegliederte Ergebnisse über die neueste Inlandsproduktsberechnung werden nach rund 55 Tagen per Pressemitteilung zu folgenden Terminen veröffentlicht:
  - im Februar: erstmals nachgewiesen wird das 4. Vierteljahr des Vorjahres
  - im Mai: erstmals nachgewiesen wird das 1. Vierteljahr des laufenden Jahres
  - im August: erstmals nachgewiesen wird das 2. Vierteljahr des laufenden Jahres
  - im November: erstmals nachgewiesen wird das 3. Vierteljahr des laufenden Jahres

## Gebietsstand

Alle Angaben beziehen sich auf die Bundesrepublik Deutschland nach dem Gebietsstand seit dem 3.10.1990.

## Zeichenerklärung

- = nichts vorhanden oder weniger als die Hälfte von 1 in der letzten besetzten Stelle
- / = keine Angaben, da Zahlenwert nicht sicher genug
- . = Zahlenwert unbekannt oder geheimzuhalten
- ... = Angabe fällt später an
- x = Tabellenfach gesperrt, weil Aussage nicht sinnvoll

**Schaubild 1: Bruttoinlandsprodukt und Inländische Verwendung**

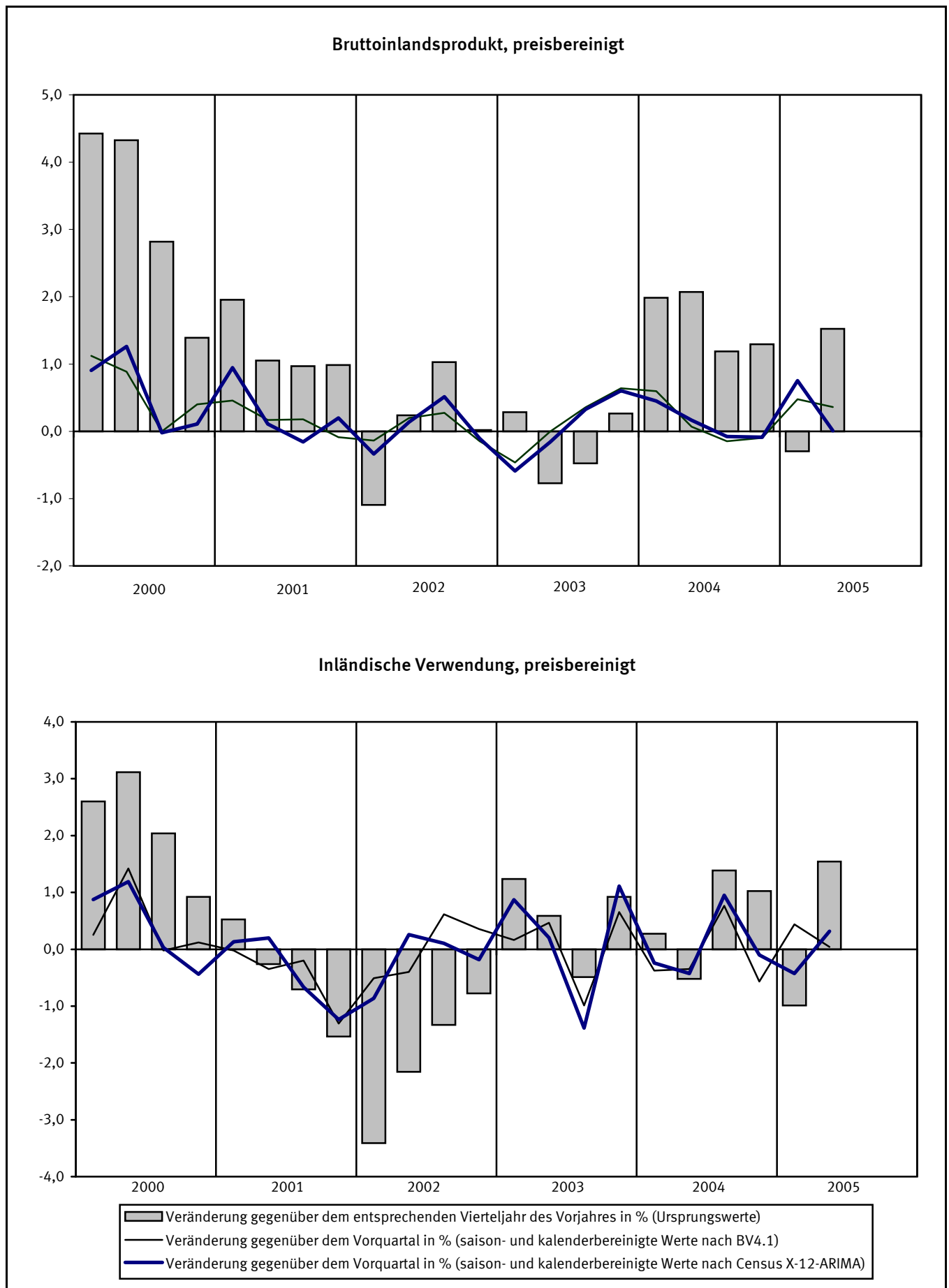

**Schaubild 2: Private und Staatliche Konsumausgaben**

**Private Konsumausgaben, preisbereinigt**

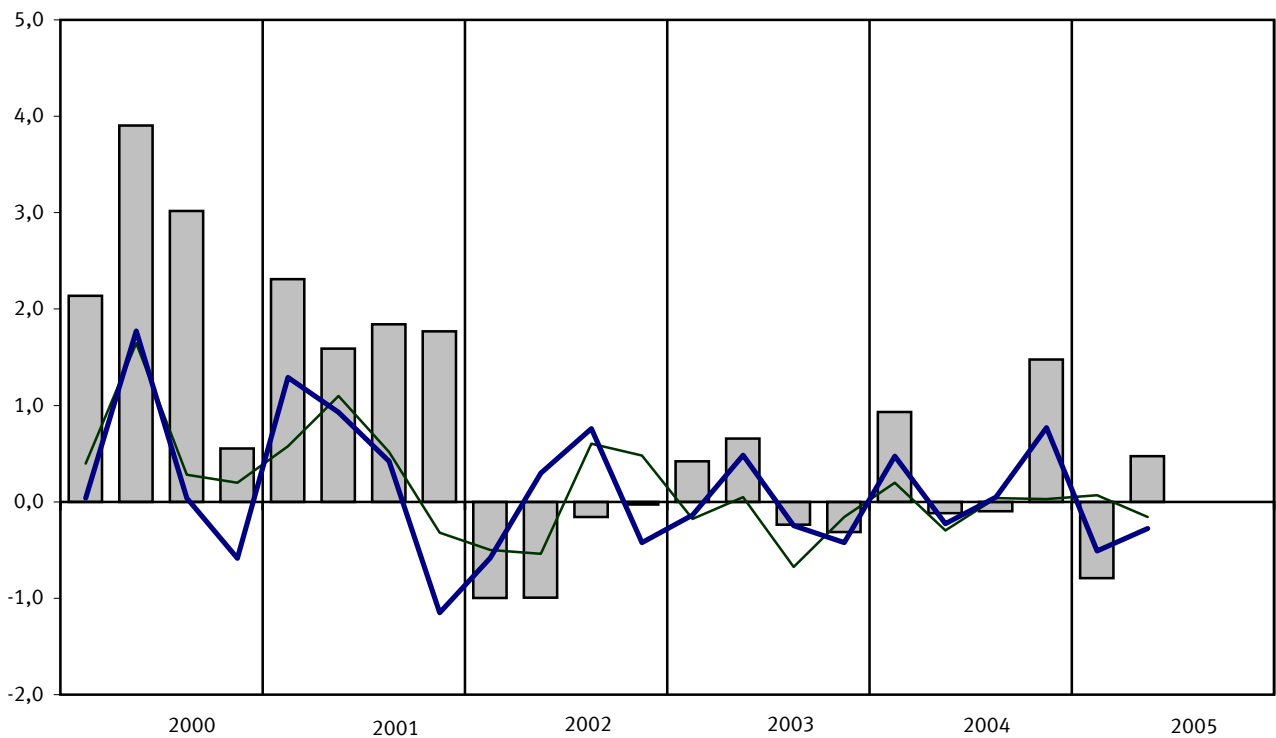

**Staatliche Konsumausgaben, preisbereinigt**

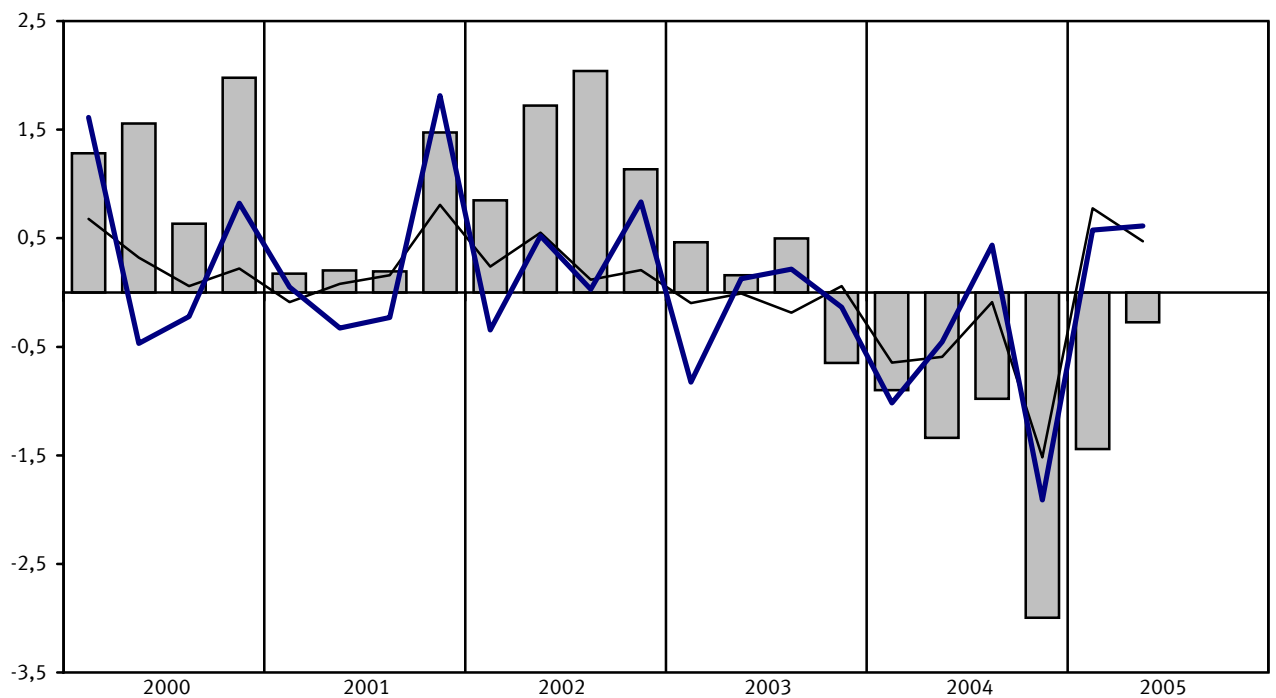

- Veränderung gegenüber dem entsprechenden Vierteljahr des Vorjahres in % (Ursprungswerte)
- Veränderung gegenüber dem Vorquartal in % (saison- und kalenderbereinigte Werte nach BV4.1)
- Veränderung gegenüber dem Vorquartal in % (saison- und kalenderbereinigte Werte nach Census X-12-ARIMA)



Schaubild 3: Ausrüstungs- und Bauinvestitionen

Ausrüstungsinvestitionen, preisbereinigt

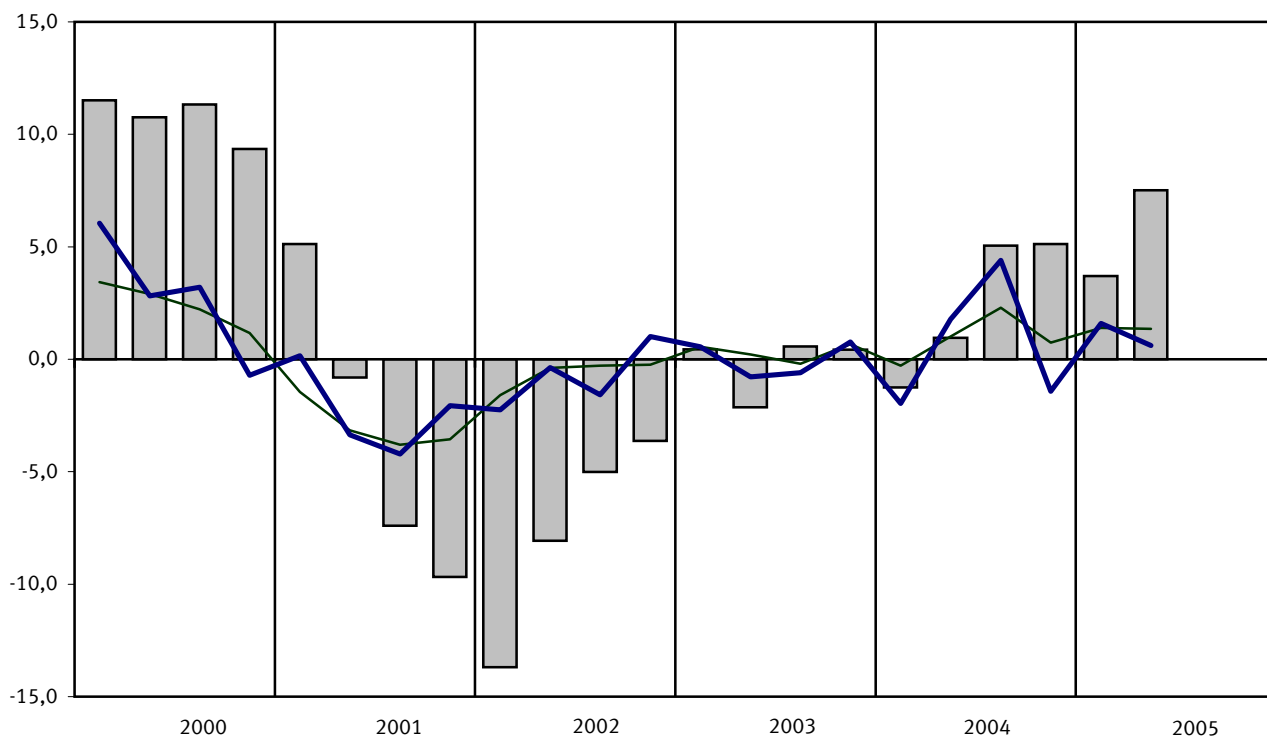

Bauinvestitionen, preisbereinigt

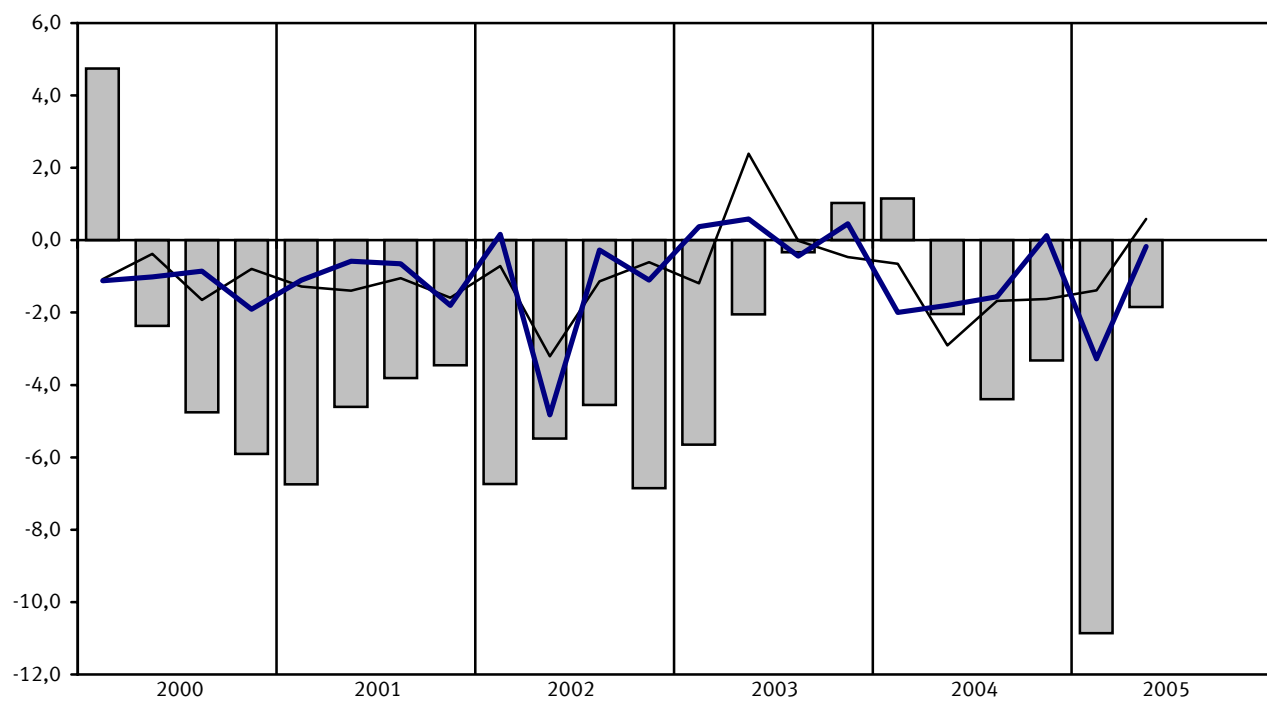

- Veränderung gegenüber dem entsprechenden Vierteljahr des Vorjahres in % (Ursprungswerte)
- Veränderung gegenüber dem Vorquartal in % (saison- und kalenderbereinigte Werte nach BV4.1)
- Veränderung gegenüber dem Vorquartal in % (saison- und kalenderbereinigte Werte nach Census X-12-ARIMA)

Schaubild 4: Exporte und Importe

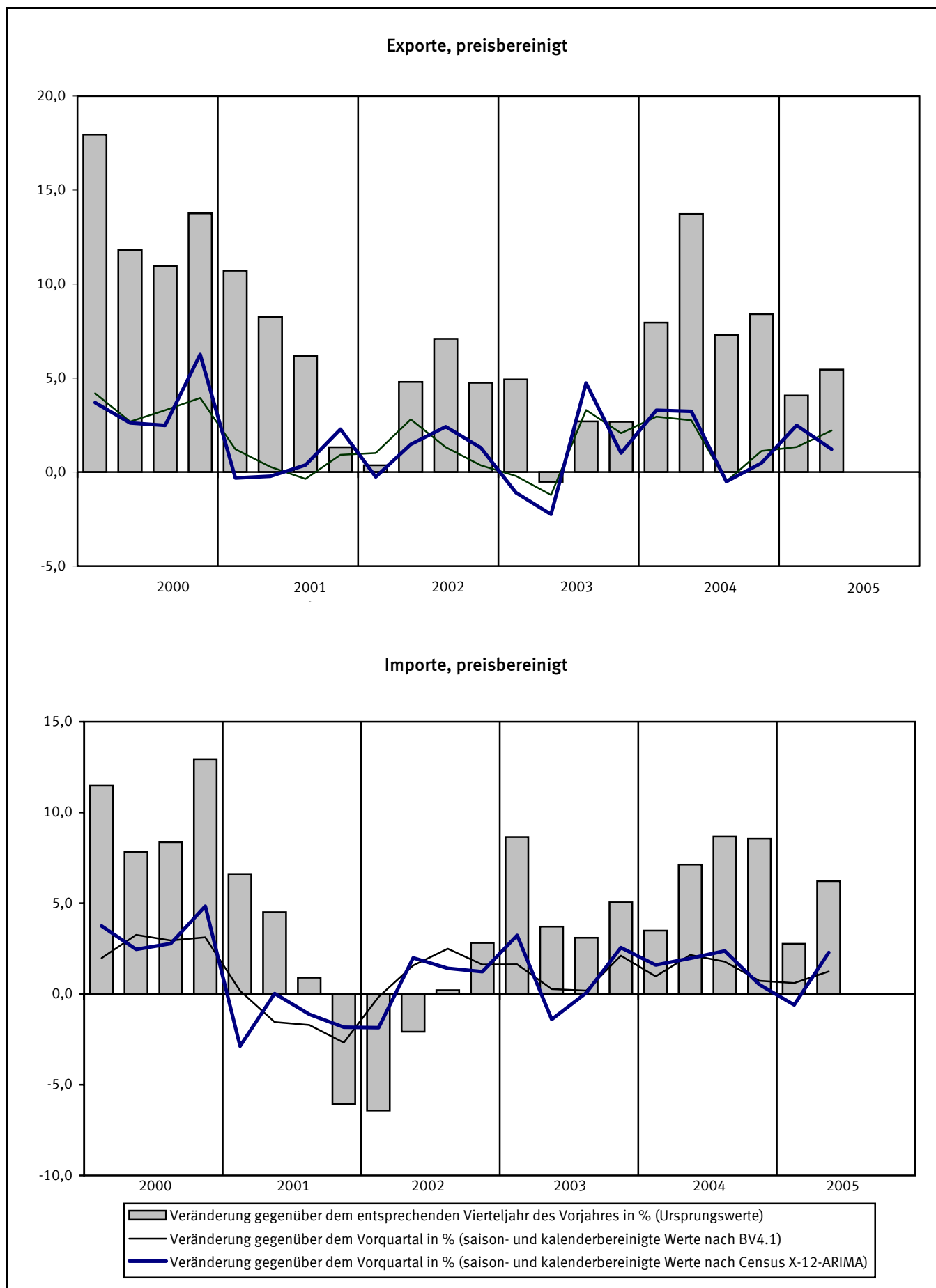

# 1 Bruttoinlandsprodukt, preisbereinigt

## 1.1 Bruttoinlandsprodukt, preisbereinigt – Komponentenerlegung nach Census X-12-ARIMA

### Ergebnisse nach Census X-12-ARIMA

Vierteljahr	Ursprungswerte		Saison- und kalenderbereinigte Werte		Trend		Faktoren			Jahresrate	Überhang
	1	2	3	4	5	6	7	8	9	10	11
	2000=100	%	2000=100	%	2000=100	%					%
1993 1.Vj	83,80	– 2,4	85,97	– 1,2	86,18	– 0,7	0,99895	0,97586	0,99746	– 4,6	– 1,4
2.Vj	86,03	– 0,5	86,13	0,2	86,14	– 0,0	1,00240	0,99644	0,99988	0,7	– 1,2
3.Vj	87,79	– 0,2	86,80	0,8	86,57	0,5	1,00184	1,00964	1,00255	3,1	– 0,8
4.Vj	88,63	– 0,1	86,92	0,1	87,12	0,6	1,00173	1,01809	0,99759	0,6	0,5
1994 1.Vj	86,13	2,8	87,97	1,2	87,78	0,8	1,00340	0,97581	1,00209	4,9	1,8
2.Vj	88,22	2,5	88,37	0,5	88,47	0,8	1,00183	0,99646	0,99894	1,8	2,1
3.Vj	90,04	2,6	89,09	0,8	89,10	0,7	1,00087	1,00992	0,99976	3,3	2,5
4.Vj	91,05	2,7	89,76	0,8	89,58	0,5	0,99690	1,01761	1,00185	3,0	1,1
1995 1.Vj	88,19	2,4	89,77	0,0	90,03	0,5	1,00661	0,97592	0,99717	0,0	1,1
2.Vj	90,28	2,3	90,77	1,1	90,61	0,6	0,99797	0,99654	1,00186	4,5	1,9
3.Vj	91,52	1,6	90,92	0,2	90,95	0,4	0,99616	1,01043	0,99970	0,7	2,0
4.Vj	92,17	1,2	90,67	– 0,3	90,50	– 0,5	0,99975	1,01678	1,00183	– 1,1	0,2
1996 1.Vj	88,29	0,1	90,09	– 0,6	90,49	– 0,0	1,00411	0,97600	0,99565	– 2,5	– 0,5
2.Vj	90,97	0,8	91,53	1,6	91,24	0,8	0,99705	0,99684	1,00318	6,5	0,7
3.Vj	93,04	1,7	91,96	0,5	92,06	0,9	1,00065	1,01113	0,99889	1,9	0,9
4.Vj	93,45	1,4	92,31	0,4	92,15	0,1	0,99685	1,01552	1,00170	1,5	0,9
1997 1.Vj	88,78	0,6	92,12	– 0,2	92,37	0,2	0,98716	0,97621	0,99728	– 0,8	0,7
2.Vj	93,51	2,8	93,08	1,0	92,87	0,5	1,00739	0,99724	1,00220	4,2	1,5
3.Vj	94,66	1,7	93,43	0,4	93,53	0,7	1,00142	1,01178	0,99894	1,5	1,7
4.Vj	95,39	2,1	94,21	0,8	94,30	0,8	0,99830	1,01418	0,99911	3,4	1,1
1998 1.Vj	92,69	4,4	95,10	0,9	94,86	0,6	0,99787	0,97659	1,00269	3,8	2,0
2.Vj	94,19	0,7	94,66	– 0,5	94,90	0,0	0,99726	0,99760	0,99769	– 1,8	1,7
3.Vj	96,29	1,7	94,90	0,3	94,75	– 0,2	1,00217	1,01226	1,00176	1,0	1,8
4.Vj	96,74	1,4	94,84	– 0,1	95,10	0,4	1,00682	1,01285	0,99744	– 0,3	– 0,0
1999 1.Vj	93,54	0,9	95,80	1,0	95,49	0,4	0,99903	0,97730	1,00335	4,1	1,0
2.Vj	95,71	1,6	95,71	– 0,1	95,99	0,5	1,00223	0,99770	0,99723	– 0,4	0,9
3.Vj	98,32	2,1	96,92	1,3	96,86	0,9	1,00174	1,01258	1,00075	5,2	1,5
4.Vj	100,01	3,4	98,13	1,2	98,06	1,2	1,00727	1,01176	1,00075	5,1	1,5
2000 1.Vj	97,68	4,4	99,02	0,9	99,19	1,2	1,00842	0,97816	0,99826	3,7	2,5
2.Vj	99,85	4,3	100,27	1,3	100,06	0,9	0,99814	0,99758	1,00225	5,1	3,4
3.Vj	101,09	2,8	100,25	– 0,0	100,31	0,2	0,99580	1,01257	0,99948	– 0,1	3,4
4.Vj	101,40	1,4	100,36	0,1	100,54	0,2	0,99908	1,01116	0,99827	0,4	0,4
2001 1.Vj	99,59	2,0	101,31	0,9	101,15	0,6	1,00388	0,97912	1,00162	3,8	1,3
2.Vj	100,90	1,1	101,42	0,1	101,42	0,3	0,99755	0,99725	1,00004	0,4	1,4
3.Vj	102,07	1,0	101,26	– 0,2	101,38	– 0,0	0,99537	1,01251	0,99890	– 0,6	1,3
4.Vj	102,40	1,0	101,46	0,2	101,33	– 0,0	0,99852	1,01066	1,00139	0,8	0,1
2002 1.Vj	98,50	– 1,1	101,12	– 0,3	101,20	– 0,1	0,99401	0,97991	0,99920	– 1,3	– 0,2
2.Vj	101,14	0,2	101,26	0,1	101,33	0,1	1,00180	0,99707	0,99930	0,6	– 0,1
3.Vj	103,12	1,0	101,78	0,5	101,70	0,4	1,00070	1,01237	1,00087	2,1	0,1
4.Vj	102,42	0,0	101,67	– 0,1	101,62	– 0,1	0,99699	1,01035	1,00056	– 0,4	0,2
2003 1.Vj	98,78	0,3	101,07	– 0,6	101,14	– 0,5	0,99695	0,98030	0,99935	– 2,3	– 0,4
2.Vj	100,36	– 0,8	100,91	– 0,2	100,93	– 0,2	0,99746	0,99711	0,99981	– 0,6	– 0,5
3.Vj	102,63	– 0,5	101,24	0,3	101,26	0,3	1,00130	1,01240	0,99985	1,3	– 0,3
4.Vj	102,69	0,3	101,85	0,6	101,83	0,6	0,99839	1,00988	1,00021	2,4	0,6
2004 1.Vj	100,74	2,0	102,31	0,5	102,30	0,5	1,00404	0,98063	1,00012	1,8	1,0
2.Vj	102,44	2,1	102,48	0,2	102,47	0,2	1,00233	0,99719	1,00014	0,7	1,2
3.Vj	103,85	1,2	102,40	– 0,1	102,36	– 0,1	1,00166	1,01237	1,00050	– 0,3	1,1
4.Vj	104,02	1,3	102,31	– 0,1	...	...	1,00704	1,00961	...	– 0,4	– 0,1
2005 1.Vj	100,44	– 0,3	103,08	0,8	...	...	0,99327	0,98090	...	3,0	0,7
2.Vj	104,00	1,5	103,09	0,0	...	...	1,01155	0,99720	...	0,0	0,7

## 1.2 Bruttoinlandsprodukt, preisbereinigt – Komponentenzerlegung nach BV4.1

### Ergebnisse nach BV4.1

Vierteljahr	Ursprungswerte		Saison- und kalenderbereinigte Werte		Trend		Komponenten			Jahresrate	Überhang
	1	2	3	4	5	6	Kalender	Saison	Rest	10	11
	2000=100	%	2000=100	%	2000=100	%	2000=100		%		
1993 1.Vj	83,80	- 2,4	85,29	- 2,5	87,19	- 0,2	- 0,17	- 1,31	- 1,91	- 9,8	- 2,3
2.Vj	86,03	- 0,5	86,70	1,7	86,94	- 0,3	- 0,06	- 0,61	- 0,24	6,8	- 1,1
3.Vj	87,79	- 0,2	86,93	0,3	86,89	- 0,1	0,19	0,66	0,04	1,1	- 1,0
4.Vj	88,63	- 0,1	86,91	- 0,0	87,10	0,2	0,33	1,39	- 0,20	- 0,1	0,5
1994 1.Vj	86,13	2,8	87,78	1,0	87,73	0,7	0,08	- 1,73	0,05	4,1	1,5
2.Vj	88,22	2,5	88,49	0,8	88,42	0,8	0,08	- 0,35	0,07	3,3	2,1
3.Vj	90,04	2,6	89,02	0,6	89,03	0,7	0,19	0,83	- 0,01	2,4	2,5
4.Vj	91,05	2,7	89,65	0,7	89,58	0,6	- 0,10	1,51	0,06	2,9	1,0
1995 1.Vj	88,19	2,4	90,02	0,4	90,07	0,5	0,48	- 2,31	- 0,05	1,7	1,4
2.Vj	90,28	2,3	90,57	0,6	90,46	0,4	- 0,21	- 0,09	0,11	2,5	1,9
3.Vj	91,52	1,6	90,61	0,0	90,62	0,2	- 0,06	0,97	- 0,01	0,2	1,9
4.Vj	92,17	1,2	90,82	0,2	90,74	0,1	- 0,27	1,61	0,08	0,9	0,3
1996 1.Vj	88,29	0,1	90,69	- 0,1	90,92	0,2	0,20	- 2,60	- 0,23	- 0,6	0,2
2.Vj	90,97	0,8	91,29	0,7	91,30	0,4	- 0,27	- 0,05	- 0,01	2,7	0,7
3.Vj	93,04	1,7	91,92	0,7	91,78	0,5	0,08	1,04	0,13	2,8	1,0
4.Vj	93,45	1,4	92,24	0,3	92,28	0,5	- 0,33	1,53	- 0,04	1,4	0,8
1997 1.Vj	88,78	0,6	91,81	- 0,5	92,75	0,5	- 0,64	- 2,39	- 0,94	- 1,9	0,3
2.Vj	93,51	2,8	93,31	1,6	93,25	0,5	0,37	- 0,17	0,06	6,7	1,5
3.Vj	94,66	1,7	93,66	0,4	93,79	0,6	0,02	0,98	- 0,12	1,5	1,7
4.Vj	95,39	2,1	94,35	0,7	94,31	0,6	- 0,37	1,42	0,04	3,0	1,1
1998 1.Vj	92,69	4,4	94,86	0,5	94,70	0,4	- 0,13	- 2,05	0,17	2,2	1,7
2.Vj	94,19	0,7	94,86	0,0	94,92	0,2	- 0,32	- 0,35	- 0,06	0,0	1,7
3.Vj	96,29	1,7	95,16	0,3	95,11	0,2	0,15	0,98	0,05	1,3	1,9
4.Vj	96,74	1,4	95,31	0,2	95,31	0,2	0,14	1,30	0,00	0,6	0,3
1999 1.Vj	93,54	0,9	95,62	0,3	95,68	0,4	- 0,17	- 1,91	- 0,06	1,3	0,6
2.Vj	95,71	1,6	96,07	0,5	96,25	0,6	- 0,06	- 0,29	- 0,19	1,9	1,0
3.Vj	98,32	2,1	97,16	1,1	97,14	0,9	0,19	0,97	0,02	4,6	1,5
4.Vj	100,01	3,4	98,18	1,0	98,19	1,1	0,68	1,15	- 0,02	4,3	1,5
2000 1.Vj	97,68	4,4	99,28	1,1	99,18	1,0	0,34	- 1,94	0,09	4,6	2,6
2.Vj	99,85	4,3	100,16	0,9	99,92	0,7	- 0,21	- 0,10	0,24	3,6	3,3
3.Vj	101,09	2,8	100,16	0,0	100,32	0,4	- 0,06	1,00	- 0,16	0,0	3,3
4.Vj	101,40	1,4	100,56	0,4	100,64	0,3	- 0,27	1,11	- 0,08	1,6	0,5
2001 1.Vj	99,59	2,0	101,02	0,5	100,95	0,3	0,70	- 2,12	0,06	1,8	1,0
2.Vj	100,90	1,1	101,19	0,2	101,21	0,3	- 0,14	- 0,15	- 0,01	0,7	1,1
3.Vj	102,07	1,0	101,37	0,2	101,30	0,1	- 0,56	1,27	0,06	0,7	1,2
4.Vj	102,40	1,0	101,28	- 0,1	101,27	- 0,0	- 0,11	1,23	0,01	- 0,4	0,1
2002 1.Vj	98,50	- 1,1	101,14	- 0,1	101,28	0,0	- 0,29	- 2,36	- 0,14	- 0,6	- 0,1
2.Vj	101,14	0,2	101,34	0,2	101,38	0,1	0,13	- 0,33	- 0,03	0,8	0,1
3.Vj	103,12	1,0	101,62	0,3	101,43	0,0	0,08	1,42	0,19	1,1	0,2
4.Vj	102,42	0,0	101,47	- 0,1	101,34	- 0,1	- 0,33	1,28	0,13	- 0,6	0,1
2003 1.Vj	98,78	0,3	101,00	- 0,5	101,15	- 0,2	0,05	- 2,27	- 0,16	- 1,8	- 0,4
2.Vj	100,36	- 0,8	101,00	0,0	101,14	- 0,0	- 0,32	- 0,32	- 0,14	0,0	- 0,4
3.Vj	102,63	- 0,5	101,36	0,4	101,45	0,3	0,02	1,25	- 0,08	1,4	- 0,2
4.Vj	102,69	0,3	102,01	0,6	101,98	0,5	- 0,37	1,06	0,03	2,6	0,7
2004 1.Vj	100,74	2,0	102,62	0,6	102,41	0,4	0,09	- 1,97	0,22	2,4	1,3
2.Vj	102,44	2,1	102,69	0,1	102,56	0,1	- 0,06	- 0,19	0,14	0,3	1,3
3.Vj	103,85	1,2	102,54	- 0,1	102,61	0,0	0,19	1,11	- 0,07	- 0,6	1,2
4.Vj	104,02	1,3	102,44	- 0,1	102,63	0,0	0,68	0,90	- 0,19	- 0,4	- 0,1
2005 1.Vj	100,44	- 0,3	102,93	0,5	102,81	0,2	- 0,61	- 1,89	0,12	1,9	0,3
2.Vj	104,00	1,5	103,30	0,4	103,13	0,3	0,77	- 0,07	0,18	1,4	0,6

### 1.3 Bruttoinlandsprodukt, preisbereinigt – Ergebnisse von Census X-12-ARIMA und BV4.1 im Überblick

Vierteljahr	Ursprungswerte		Census X-12-ARIMA				BV4.1			
			saison- und kalender- bereinigte Werte			Kalender- einfluss	saison- und kalender- bereinigte Werte			Kalender- einfluss
	1	2	3	4	5	6	7	8	9	10
	2000=100	% 1)	2000=100	% 2)	% 1)	Sp.2-5	2000=100	% 2)	% 1)	Sp.2-9
1993 1.Vj	83,80	– 2,4	85,97	– 1,2	– 1,9	– 0,4	85,29	– 2,5	– 1,9	– 0,5
2.Vj	86,03	– 0,5	86,13	0,2	– 1,0	0,5	86,70	1,7	– 0,8	0,2
3.Vj	87,79	– 0,2	86,80	0,8	– 0,2	– 0,0	86,93	0,3	– 0,6	0,4
4.Vj	88,63	– 0,1	86,92	0,1	– 0,1	– 0,0	86,91	– 0,0	– 0,7	0,6
1994 1.Vj	86,13	2,8	87,97	1,2	2,3	0,5	87,78	1,0	2,9	– 0,1
2.Vj	88,22	2,5	88,37	0,5	2,6	– 0,1	88,49	0,8	2,1	0,5
3.Vj	90,04	2,6	89,09	0,8	2,6	– 0,1	89,02	0,6	2,4	0,2
4.Vj	91,05	2,7	89,76	0,8	3,3	– 0,5	89,65	0,7	3,2	– 0,4
1995 1.Vj	88,19	2,4	89,77	0,0	2,0	0,3	90,02	0,4	2,6	– 0,2
2.Vj	90,28	2,3	90,77	1,1	2,7	– 0,4	90,57	0,6	2,4	– 0,0
3.Vj	91,52	1,6	90,92	0,2	2,1	– 0,4	90,61	0,0	1,8	– 0,1
4.Vj	92,17	1,2	90,67	– 0,3	1,0	0,2	90,82	0,2	1,3	– 0,1
1996 1.Vj	88,29	0,1	90,09	– 0,6	0,4	– 0,2	90,69	– 0,1	0,7	– 0,6
2.Vj	90,97	0,8	91,53	1,6	0,8	– 0,1	91,29	0,7	0,8	– 0,0
3.Vj	93,04	1,7	91,96	0,5	1,1	0,5	91,92	0,7	1,4	0,2
4.Vj	93,45	1,4	92,31	0,4	1,8	– 0,4	92,24	0,3	1,6	– 0,2
1997 1.Vj	88,78	0,6	92,12	– 0,2	2,3	– 1,7	91,81	– 0,5	1,2	– 0,7
2.Vj	93,51	2,8	93,08	1,0	1,7	1,1	93,31	1,6	2,2	0,6
3.Vj	94,66	1,7	93,43	0,4	1,6	0,1	93,66	0,4	1,9	– 0,2
4.Vj	95,39	2,1	94,21	0,8	2,1	0,0	94,35	0,7	2,3	– 0,2
1998 1.Vj	92,69	4,4	95,10	0,9	3,2	1,2	94,86	0,5	3,3	1,1
2.Vj	94,19	0,7	94,66	– 0,5	1,7	– 1,0	94,86	0,0	1,7	– 0,9
3.Vj	96,29	1,7	94,90	0,3	1,6	0,1	95,16	0,3	1,6	0,1
4.Vj	96,74	1,4	94,84	– 0,1	0,7	0,7	95,31	0,2	1,0	0,4
1999 1.Vj	93,54	0,9	95,80	1,0	0,7	0,2	95,62	0,3	0,8	0,1
2.Vj	95,71	1,6	95,71	– 0,1	1,1	0,5	96,07	0,5	1,3	0,3
3.Vj	98,32	2,1	96,92	1,3	2,1	– 0,0	97,16	1,1	2,1	0,0
4.Vj	100,01	3,4	98,13	1,2	3,5	– 0,1	98,18	1,0	3,0	0,4
2000 1.Vj	97,68	4,4	99,02	0,9	3,4	1,1	99,28	1,1	3,8	0,6
2.Vj	99,85	4,3	100,27	1,3	4,8	– 0,4	100,16	0,9	4,3	0,1
3.Vj	101,09	2,8	100,25	– 0,0	3,4	– 0,6	100,16	0,0	3,1	– 0,3
4.Vj	101,40	1,4	100,36	0,1	2,3	– 0,9	100,56	0,4	2,4	– 1,0
2001 1.Vj	99,59	2,0	101,31	0,9	2,3	– 0,4	101,02	0,5	1,8	0,2
2.Vj	100,90	1,1	101,42	0,1	1,1	– 0,1	101,19	0,2	1,0	0,0
3.Vj	102,07	1,0	101,26	– 0,2	1,0	– 0,0	101,37	0,2	1,2	– 0,2
4.Vj	102,40	1,0	101,46	0,2	1,1	– 0,1	101,28	– 0,1	0,7	0,3
2002 1.Vj	98,50	– 1,1	101,12	– 0,3	– 0,2	– 0,9	101,14	– 0,1	0,1	– 1,2
2.Vj	101,14	0,2	101,26	0,1	– 0,2	0,4	101,34	0,2	0,1	0,1
3.Vj	103,12	1,0	101,78	0,5	0,5	0,5	101,62	0,3	0,2	0,8
4.Vj	102,42	0,0	101,67	– 0,1	0,2	– 0,2	101,47	– 0,1	0,2	– 0,2
2003 1.Vj	98,78	0,3	101,07	– 0,6	– 0,0	0,3	101,00	– 0,5	– 0,1	0,4
2.Vj	100,36	– 0,8	100,91	– 0,2	– 0,3	– 0,4	101,00	0,0	– 0,3	– 0,4
3.Vj	102,63	– 0,5	101,24	0,3	– 0,5	0,1	101,36	0,4	– 0,3	– 0,2
4.Vj	102,69	0,3	101,85	0,6	0,2	0,1	102,01	0,6	0,5	– 0,3
2004 1.Vj	100,74	2,0	102,31	0,5	1,2	0,8	102,62	0,6	1,6	0,4
2.Vj	102,44	2,1	102,48	0,2	1,6	0,5	102,69	0,1	1,7	0,4
3.Vj	103,85	1,2	102,40	– 0,1	1,1	0,0	102,54	– 0,1	1,2	0,0
4.Vj	104,02	1,3	102,31	– 0,1	0,5	0,8	102,44	– 0,1	0,4	0,9
2005 1.Vj	100,44	– 0,3	103,08	0,8	0,8	– 1,1	102,93	0,5	0,3	– 0,6
2.Vj	104,00	1,5	103,09	0,0	0,6	0,9	103,30	0,4	0,6	0,9

1) Veränderung gegenüber dem entsprechenden Vierteljahr des Vorjahres in %. – 2) Veränderung gegenüber dem Vorquartal in %.

## 2 Ergebnisse nach Census X-12-ARIMA

### 2.1 Tabellen für die Gesamtwirtschaft

#### 2.1.1 Bruttoinlandsprodukt und Nationaleinkommen

##### Saisonbereinigte Ergebnisse nach Census X-12-ARIMA

Vierteljahr		Brutto- inlands- produkt	Primäreinkommen			Brutto- national- einkommen (Sp.1+2)	Abschrei- bungen	Netto- national- einkommen (Sp.5-6)
			Saldo (Sp. 3-4)	aus der übrigen Welt	an die übrige Welt			
		1	2	3	4	5	6	7
		Mrd. EUR						
2000	1.Vj	516,00	- 3,56	27,21	30,77	512,44	75,96	436,48
	2.Vj	515,25	- 4,36	28,67	33,03	510,89	76,80	434,09
	3.Vj	514,54	- 7,51	29,00	36,51	507,03	77,41	429,62
	4.Vj	516,72	- 3,91	33,40	37,31	512,81	78,32	434,49
2001	1.Vj	527,50	- 5,69	27,01	32,70	521,81	78,45	443,36
	2.Vj	526,63	- 4,80	27,17	31,97	521,83	78,91	442,92
	3.Vj	525,57	- 5,76	25,04	30,80	519,81	79,56	440,25
	4.Vj	533,45	- 4,74	25,15	29,89	528,71	79,48	449,23
2002	1.Vj	530,81	- 7,53	25,88	33,41	523,28	80,29	442,99
	2.Vj	534,61	- 7,16	26,92	34,08	527,45	80,31	447,14
	3.Vj	539,42	- 3,99	27,62	31,61	535,43	80,31	455,12
	4.Vj	540,19	- 5,46	25,95	31,41	534,73	80,16	454,57
2003	1.Vj	536,43	- 4,31	25,52	29,83	532,12	80,47	451,65
	2.Vj	537,72	- 6,14	25,80	31,94	531,58	80,29	451,29
	3.Vj	543,86	- 4,00	26,11	30,11	539,86	80,21	459,65
	4.Vj	545,39	- 1,69	27,11	28,80	543,70	80,43	463,27
2004	1.Vj	552,25	- 1,17	27,70	28,87	551,08	80,86	470,22
	2.Vj	554,07	- 0,41	28,36	28,77	553,66	81,66	472,00
	3.Vj	553,09	0,62	29,10	28,48	553,71	81,93	471,78
	4.Vj	556,25	1,33	29,44	28,11	557,58	82,01	475,57
2005	1.Vj	554,24	1,43	30,78	29,35	555,67	81,74	473,93
	2.Vj	564,44	1,14	30,62	29,48	565,58	81,81	483,77
		Veränderung gegenüber dem Vorquartal						
		in %	in Mrd. EUR		in %			
2000	1.Vj	0,7	2,50	7,6	- 1,9	1,2	1,1	1,3
	2.Vj	- 0,1	- 0,80	5,4	7,3	- 0,3	1,1	- 0,5
	3.Vj	- 0,1	- 3,15	1,2	10,5	- 0,8	0,8	- 1,0
	4.Vj	0,4	3,60	15,2	2,2	1,1	1,2	1,1
2001	1.Vj	2,1	- 1,78	- 19,1	- 12,4	1,8	0,2	2,0
	2.Vj	- 0,2	0,89	0,6	- 2,2	0,0	0,6	- 0,1
	3.Vj	- 0,2	- 0,96	- 7,8	- 3,7	- 0,4	0,8	- 0,6
	4.Vj	1,5	1,02	0,4	- 3,0	1,7	- 0,1	2,0
2002	1.Vj	- 0,5	- 2,79	2,9	11,8	- 1,0	1,0	- 1,4
	2.Vj	0,7	0,37	4,0	2,0	0,8	0,0	0,9
	3.Vj	0,9	3,17	2,6	- 7,2	1,5	0,0	1,8
	4.Vj	0,1	- 1,47	- 6,0	- 0,6	- 0,1	- 0,2	- 0,1
2003	1.Vj	- 0,7	1,15	- 1,7	- 5,0	- 0,5	0,4	- 0,6
	2.Vj	0,2	- 1,83	1,1	7,1	- 0,1	- 0,2	- 0,1
	3.Vj	1,1	2,14	1,2	- 5,7	1,6	- 0,1	1,9
	4.Vj	0,3	2,31	3,8	- 4,4	0,7	0,3	0,8
2004	1.Vj	1,3	0,52	2,2	0,2	1,4	0,5	1,5
	2.Vj	0,3	0,76	2,4	- 0,3	0,5	1,0	0,4
	3.Vj	- 0,2	1,03	2,6	- 1,0	0,0	0,3	- 0,0
	4.Vj	0,6	0,71	1,2	- 1,3	0,7	0,1	0,8
2005	1.Vj	- 0,4	0,10	4,6	4,4	- 0,3	- 0,3	- 0,3
	2.Vj	1,8	- 0,29	- 0,5	0,4	1,8	0,1	2,1

## 2.1.2 Volkseinkommen und verfügbares Einkommen der Volkswirtschaft

### Saisonbereinigte Ergebnisse nach Census X-12-ARIMA

Vierteljahr	Volkseinkommen			Produktions- und Import- abgaben abzgl. Subven- tionen 1)	Netto- national- einkommen (Sp.1+4)	Laufende Transfers		Verfügbares Einkommen (Sp.5+6-7)
	ins- gesamt	Arbeit- nehmer- entgelt (Inländer)	Unterneh- mens- und Vermögens- einkommen (Sp.1-2)			aus der   an die übrige(n) Welt		
						1	2	
	Mrd. EUR							
2000 1.Vj	383,53	271,71	111,82	52,95	436,48	2,30	7,72	431,06
2.Vj	379,73	273,99	105,74	54,36	434,09	2,35	7,84	428,60
3.Vj	378,89	276,49	102,40	50,73	429,62	2,28	6,86	425,04
4.Vj	382,28	277,88	104,40	52,21	434,49	2,35	8,34	428,50
2001 1.Vj	390,41	278,95	111,46	52,95	443,36	2,24	8,11	437,49
2.Vj	387,66	279,70	107,96	55,26	442,92	2,28	8,48	436,72
3.Vj	388,47	279,91	108,56	51,78	440,25	3,11	6,88	436,48
4.Vj	394,30	282,03	112,27	54,93	449,23	1,91	8,16	442,98
2002 1.Vj	390,03	281,54	108,49	52,96	442,99	2,43	8,24	437,18
2.Vj	393,68	281,54	112,14	53,46	447,14	2,05	8,37	440,82
3.Vj	399,10	282,81	116,29	56,02	455,12	2,46	8,69	448,89
4.Vj	398,38	282,80	115,58	56,19	454,57	2,65	9,35	447,87
2003 1.Vj	396,46	282,34	114,12	55,19	451,65	2,40	8,39	445,66
2.Vj	394,04	282,40	111,64	57,25	451,29	2,32	9,13	444,48
3.Vj	406,00	283,70	122,30	53,65	459,65	2,23	8,96	452,92
4.Vj	403,48	282,67	120,81	59,79	463,27	1,98	8,52	456,73
2004 1.Vj	413,29	284,38	128,91	56,93	470,22	2,05	9,15	463,12
2.Vj	415,87	284,35	131,52	56,13	472,00	2,09	9,20	464,89
3.Vj	415,66	283,28	132,38	56,12	471,78	2,05	8,97	464,86
4.Vj	413,50	282,51	130,99	62,07	475,57	2,21	8,51	469,27
2005 1.Vj	418,63	283,59	135,04	55,30	473,93	2,29	10,75	465,47
2.Vj	426,67	283,54	143,13	57,10	483,77	2,73	8,95	477,55
	Veränderung gegenüber dem Vorquartal in %							
2000 1.Vj	2,0	1,4	3,6	- 3,6	1,3	- 4,2	2,5	1,2
2.Vj	- 1,0	0,8	- 5,4	2,7	- 0,5	2,2	1,6	- 0,6
3.Vj	- 0,2	0,9	- 3,2	- 6,7	- 1,0	- 3,0	- 12,5	- 0,8
4.Vj	0,9	0,5	2,0	2,9	1,1	3,1	21,6	0,8
2001 1.Vj	2,1	0,4	6,8	1,4	2,0	- 4,7	- 2,8	2,1
2.Vj	- 0,7	0,3	- 3,1	4,4	- 0,1	1,8	4,6	- 0,2
3.Vj	0,2	0,1	0,6	- 6,3	- 0,6	36,4	- 18,9	- 0,1
4.Vj	1,5	0,8	3,4	6,1	2,0	- 38,6	18,6	1,5
2002 1.Vj	- 1,1	- 0,2	- 3,4	- 3,6	- 1,4	27,2	1,0	- 1,3
2.Vj	0,9	0,0	3,4	0,9	0,9	- 15,6	1,6	0,8
3.Vj	1,4	0,5	3,7	4,8	1,8	20,0	3,8	1,8
4.Vj	- 0,2	- 0,0	- 0,6	0,3	- 0,1	7,7	7,6	- 0,2
2003 1.Vj	- 0,5	- 0,2	- 1,3	- 1,8	- 0,6	- 9,4	- 10,3	- 0,5
2.Vj	- 0,6	0,0	- 2,2	3,7	- 0,1	- 3,3	8,8	- 0,3
3.Vj	3,0	0,5	9,5	- 6,3	1,9	- 3,9	- 1,9	1,9
4.Vj	- 0,6	- 0,4	- 1,2	11,4	0,8	- 11,2	- 4,9	0,8
2004 1.Vj	2,4	0,6	6,7	- 4,8	1,5	3,5	7,4	1,4
2.Vj	0,6	- 0,0	2,0	- 1,4	0,4	2,0	0,5	0,4
3.Vj	- 0,1	- 0,4	0,7	- 0,0	- 0,0	- 1,9	- 2,5	- 0,0
4.Vj	- 0,5	- 0,3	- 1,1	10,6	0,8	7,8	- 5,1	0,9
2005 1.Vj	1,2	0,4	3,1	- 10,9	- 0,3	3,6	26,3	- 0,8
2.Vj	1,9	- 0,0	6,0	3,3	2,1	19,2	- 16,7	2,6

1) Vom Staat empfangene Abgaben bzw. vom Staat gezahlte Subventionen.

## 2.1.3 Verfügbares Einkommen der privaten Haushalte \*) und seine Verwendung

### Saisonbereinigte Ergebnisse nach Census X-12-ARIMA

Vierteljahr	Ausgabenkonzept		Verbrauchskonzept		Zunahme betrieblicher Versorgungsansprüche	Bezugsgröße für die Sparquote (Sp.1+5)	Sparen (Sp.6–2 oder 3–4+5)	Sparquote (Sp.7 in % von 6)	Verfügbares Einkommen (Ausgabenkonzept) je Einwohner
	Verfügbares Einkommen	Private Konsumausgaben	Verfügbares Einkommen 1)	Individualkonsum 2)					
	1	2	3	4	5	6	7	8	9
Mrd. EUR					% EUR				
2000 1.Vj	328,22	300,02	384,66	356,46	3,65	331,87	31,85	9,6	3 995
2.Vj	331,02	303,68	386,99	359,65	3,78	334,80	31,12	9,3	4 028
3.Vj	331,54	305,63	386,75	360,84	3,87	335,41	29,78	8,9	4 033
4.Vj	331,39	304,84	388,61	362,06	3,94	335,33	30,49	9,1	4 030
2001 1.Vj	340,90	311,78	398,51	369,39	3,71	344,61	32,83	9,5	4 144
2.Vj	344,25	315,19	401,76	372,70	3,85	348,10	32,91	9,5	4 182
3.Vj	345,39	316,13	402,90	373,64	3,90	349,29	33,16	9,5	4 194
4.Vj	343,55	315,48	402,78	374,71	3,97	347,52	32,04	9,2	4 169
2002 1.Vj	342,41	313,53	401,26	372,38	4,01	346,42	32,89	9,5	4 153
2.Vj	346,16	315,63	405,54	375,01	4,24	350,40	34,77	9,9	4 197
3.Vj	350,37	318,89	409,61	378,13	4,63	355,00	36,11	10,2	4 247
4.Vj	349,59	318,63	410,41	379,45	4,66	354,25	35,62	10,1	4 237
2003 1.Vj	353,48	319,96	413,63	380,11	4,32	357,80	37,84	10,6	4 284
2.Vj	354,38	322,15	414,45	382,22	4,44	358,82	36,67	10,2	4 294
3.Vj	355,35	323,12	415,82	383,59	4,52	359,87	36,75	10,2	4 306
4.Vj	354,51	322,40	415,12	383,01	4,52	359,03	36,63	10,2	4 296
2004 1.Vj	359,40	326,27	419,07	385,94	4,61	364,01	37,74	10,4	4 356
2.Vj	360,04	326,75	419,57	386,28	4,71	364,75	38,00	10,4	4 364
3.Vj	361,16	327,72	421,26	387,82	4,79	365,95	38,23	10,4	4 378
4.Vj	366,79	331,78	425,80	390,79	4,87	371,66	39,88	10,7	4 447
2005 1.Vj	361,89	327,72	422,02	387,85	5,00	366,89	39,17	10,7	4 388
2.Vj	366,29	331,84	426,61	392,16	4,99	371,28	39,44	10,6	4 442
Veränderung gegenüber dem Vorquartal in %									
2000 1.Vj	0,2	0,5	0,5	0,8	12,0	0,3	– 1,5	X	0,2
2.Vj	0,9	1,2	0,6	0,9	3,6	0,9	– 2,3	X	0,8
3.Vj	0,2	0,6	– 0,1	0,3	2,4	0,2	– 4,3	X	0,1
4.Vj	– 0,0	– 0,3	0,5	0,3	1,8	– 0,0	2,4	X	– 0,1
2001 1.Vj	2,9	2,3	2,5	2,0	– 5,8	2,8	7,7	X	2,8
2.Vj	1,0	1,1	0,8	0,9	3,8	1,0	0,2	X	0,9
3.Vj	0,3	0,3	0,3	0,3	1,3	0,3	0,8	X	0,3
4.Vj	– 0,5	– 0,2	– 0,0	0,3	1,8	– 0,5	– 3,4	X	– 0,6
2002 1.Vj	– 0,3	– 0,6	– 0,4	– 0,6	1,0	– 0,3	2,7	X	– 0,4
2.Vj	1,1	0,7	1,1	0,7	5,7	1,1	5,7	X	1,1
3.Vj	1,2	1,0	1,0	0,8	9,2	1,3	3,9	X	1,2
4.Vj	– 0,2	– 0,1	0,2	0,3	0,6	– 0,2	– 1,4	X	– 0,2
2003 1.Vj	1,1	0,4	0,8	0,2	– 7,3	1,0	6,2	X	1,1
2.Vj	0,3	0,7	0,2	0,6	2,8	0,3	– 3,1	X	0,2
3.Vj	0,3	0,3	0,3	0,4	1,8	0,3	0,2	X	0,3
4.Vj	– 0,2	– 0,2	– 0,2	– 0,2	0,0	– 0,2	– 0,3	X	– 0,2
2004 1.Vj	1,4	1,2	1,0	0,8	2,0	1,4	3,0	X	1,4
2.Vj	0,2	0,1	0,1	0,1	2,2	0,2	0,7	X	0,2
3.Vj	0,3	0,3	0,4	0,4	1,7	0,3	0,6	X	0,3
4.Vj	1,6	1,2	1,1	0,8	1,7	1,6	4,3	X	1,6
2005 1.Vj	– 1,3	– 1,2	– 0,9	– 0,8	2,7	– 1,3	– 1,8	X	– 1,3
2.Vj	1,2	1,3	1,1	1,1	– 0,2	1,2	0,7	X	1,2

\*) Einschl. privater Organisationen ohne Erwerbszweck. – 1) Verfügbares Einkommen (Ausgabenkonzept) zuzüglich soziale Sachtransfers des Staates (entsprechen den Konsumausgaben des Staates für den Individualverbrauch). – 2) Private Konsumausgaben zuzüglich der Konsumausgaben des Staates für den Individualverbrauch.



## 2.1.4 Arbeitnehmerentgelt, Löhne und Gehälter (Inländer)

### Saisonbereinigte Ergebnisse nach Census X-12-ARIMA

Vierteljahr	Arbeit- nehmer- entgelt	Sozial- beiträge der Arbeitgeber	Brutto- löhne und -gehälter (Sp.1–2)	Abzüge der Arbeitnehmer			Nettolöhne und -gehälter (Sp.3–4)	Nachrichtlich		
				insgesamt (Sp.5+6)	Sozial- beiträge	Lohn- steuer		Arbeit- nehmer- entgelt	Brutto- löhne und -gehälter	Nettolöhne und -gehälter
	1	2	3	4	5	6	7	8	9	10
	Mrd. EUR						EUR			
2000 1.Vj	271,71	53,42	218,29	77,25	34,94	42,31	141,04	2 592	2 082	1 345
2.Vj	273,99	53,91	220,08	78,44	35,69	42,75	141,64	2 601	2 089	1 345
3.Vj	276,49	54,50	221,99	78,90	35,80	43,10	143,09	2 620	2 104	1 356
4.Vj	277,88	54,87	223,01	79,19	36,05	43,14	143,82	2 624	2 106	1 358
2001 1.Vj	278,95	54,10	224,85	78,11	35,84	42,27	146,74	2 638	2 127	1 388
2.Vj	279,70	54,47	225,23	77,91	36,23	41,68	147,32	2 645	2 130	1 393
3.Vj	279,91	54,74	225,17	77,74	36,21	41,53	147,43	2 652	2 133	1 397
4.Vj	282,03	55,27	226,76	78,24	36,34	41,90	148,52	2 670	2 147	1 406
2002 1.Vj	281,54	54,84	226,70	79,32	36,58	42,74	147,38	2 665	2 146	1 395
2.Vj	281,54	54,84	226,70	79,27	36,64	42,63	147,43	2 676	2 155	1 401
3.Vj	282,81	55,43	227,38	79,21	36,72	42,49	148,17	2 701	2 171	1 415
4.Vj	282,80	55,16	227,64	79,16	36,50	42,66	148,48	2 712	2 183	1 424
2003 1.Vj	282,34	55,62	226,72	80,39	37,48	42,91	146,33	2 714	2 179	1 407
2.Vj	282,40	55,84	226,56	80,59	37,56	43,03	145,97	2 724	2 186	1 408
3.Vj	283,70	56,34	227,36	80,00	37,31	42,69	147,36	2 739	2 195	1 423
4.Vj	282,67	55,63	227,04	79,20	37,08	42,12	147,84	2 732	2 195	1 429
2004 1.Vj	284,38	55,87	228,51	79,01	37,81	41,20	149,50	2 743	2 204	1 442
2.Vj	284,35	55,67	228,68	77,85	37,46	40,39	150,83	2 741	2 205	1 454
3.Vj	283,28	55,67	227,61	77,71	37,84	39,87	149,90	2 731	2 194	1 445
4.Vj	282,51	55,35	227,16	77,11	37,46	39,65	150,05	2 725	2 191	1 448
2005 1.Vj	283,59	55,49	228,10	77,80	37,82	39,98	150,30	2 746	2 209	1 455
2.Vj	283,54	55,61	227,93	77,50	37,63	39,87	150,43	2 744	2 206	1 456
	Veränderung gegenüber dem Vorquartal in %									
2000 1.Vj	1,4	2,1	1,2	– 0,4	– 1,4	0,4	2,1	0,8	0,6	1,4
2.Vj	0,8	0,9	0,8	1,5	2,1	1,0	0,4	0,3	0,3	0,0
3.Vj	0,9	1,1	0,9	0,6	0,3	0,8	1,0	0,7	0,7	0,8
4.Vj	0,5	0,7	0,5	0,4	0,7	0,1	0,5	0,2	0,1	0,1
2001 1.Vj	0,4	– 1,4	0,8	– 1,4	– 0,6	– 2,0	2,0	0,5	1,0	2,2
2.Vj	0,3	0,7	0,2	– 0,3	1,1	– 1,4	0,4	0,3	0,1	0,4
3.Vj	0,1	0,5	– 0,0	– 0,2	– 0,1	– 0,4	0,1	0,3	0,1	0,3
4.Vj	0,8	1,0	0,7	0,6	0,4	0,9	0,7	0,7	0,7	0,6
2002 1.Vj	– 0,2	– 0,8	– 0,0	1,4	0,7	2,0	– 0,8	– 0,2	– 0,0	– 0,8
2.Vj	0,0	0,0	0,0	– 0,1	0,2	– 0,3	0,0	0,4	0,4	0,4
3.Vj	0,5	1,1	0,3	– 0,1	0,2	– 0,3	0,5	0,9	0,7	1,0
4.Vj	– 0,0	– 0,5	0,1	– 0,1	– 0,6	0,4	0,2	0,4	0,6	0,6
2003 1.Vj	– 0,2	0,8	– 0,4	1,6	2,7	0,6	– 1,4	0,1	– 0,2	– 1,2
2.Vj	0,0	0,4	– 0,1	0,2	0,2	0,3	– 0,2	0,4	0,3	0,1
3.Vj	0,5	0,9	0,4	– 0,7	– 0,7	– 0,8	1,0	0,6	0,4	1,1
4.Vj	– 0,4	– 1,3	– 0,1	– 1,0	– 0,6	– 1,3	0,3	– 0,3	0,0	0,4
2004 1.Vj	0,6	0,4	0,6	– 0,2	2,0	– 2,2	1,1	0,4	0,4	0,9
2.Vj	– 0,0	– 0,4	0,1	– 1,5	– 0,9	– 2,0	0,9	– 0,1	0,0	0,8
3.Vj	– 0,4	0,0	– 0,5	– 0,2	1,0	– 1,3	– 0,6	– 0,4	– 0,5	– 0,6
4.Vj	– 0,3	– 0,6	– 0,2	– 0,8	– 1,0	– 0,6	0,1	– 0,2	– 0,1	0,2
2005 1.Vj	0,4	0,3	0,4	0,9	1,0	0,8	0,2	0,8	0,8	0,5
2.Vj	– 0,0	0,2	– 0,1	– 0,4	– 0,5	– 0,3	0,1	– 0,1	– 0,1	0,1

## 2.1.5 Masseneinkommen und verfügbares Einkommen der privaten Haushalte \*)

### Saisonbereinigte Ergebnisse nach Census X-12-ARIMA

Vierteljahr	Bruttolöhne und -gehälter	Abzüge	Nettolöhne und -gehälter	Monetäre Sozialleistungen 1)	Masseneinkommen (Sp.3+4)	Betriebsüberschuss / Selbstständigen-einkommen, Vermögens-einkommen	Weitere empfangene abzüglich geleistete Transfers	Verfügbares Einkommen (Sp.5+6+7)
	1	2	3	4	5	6	7	8
<b>Mrd. EUR</b>								
2000 1.Vj	218,29	77,25	141,04	84,10	225,14	113,25	- 10,17	328,22
2.Vj	220,08	78,44	141,64	84,85	226,49	116,56	- 12,03	331,02
3.Vj	221,99	78,90	143,09	84,97	228,06	114,44	- 10,96	331,54
4.Vj	223,01	79,19	143,82	86,01	229,83	114,16	- 12,60	331,39
2001 1.Vj	224,85	78,11	146,74	87,36	234,10	119,11	- 12,31	340,90
2.Vj	225,23	77,91	147,32	88,14	235,46	121,39	- 12,60	344,25
3.Vj	225,17	77,74	147,43	88,87	236,30	121,33	- 12,24	345,39
4.Vj	226,76	78,24	148,52	89,47	237,99	116,87	- 11,31	343,55
2002 1.Vj	226,70	79,32	147,38	91,06	238,44	115,12	- 11,15	342,41
2.Vj	226,70	79,27	147,43	91,45	238,88	119,28	- 12,00	346,16
3.Vj	227,38	79,21	148,17	93,22	241,39	119,48	- 10,50	350,37
4.Vj	227,64	79,16	148,48	92,95	241,43	118,17	- 10,01	349,59
2003 1.Vj	226,72	80,39	146,33	93,78	240,11	122,81	- 9,44	353,48
2.Vj	226,56	80,59	145,97	94,44	240,41	121,70	- 7,73	354,38
3.Vj	227,36	80,00	147,36	95,00	242,36	122,46	- 9,47	355,35
4.Vj	227,04	79,20	147,84	95,80	243,64	119,30	- 8,43	354,51
2004 1.Vj	228,51	79,01	149,50	95,37	244,87	124,23	- 9,70	359,40
2.Vj	228,68	77,85	150,83	94,64	245,47	122,80	- 8,23	360,04
3.Vj	227,61	77,71	149,90	94,31	244,21	126,58	- 9,63	361,16
4.Vj	227,16	77,11	150,05	95,00	245,05	130,11	- 8,37	366,79
2005 1.Vj	228,10	77,80	150,30	94,16	244,46	129,01	- 11,58	361,89
2.Vj	227,93	77,50	150,43	94,65	245,08	129,29	- 8,08	366,29
<b>Veränderung gegenüber dem Vorquartal</b>								
	<b>in %</b>					<b>in Mrd. EUR</b>		<b>in %</b>
2000 1.Vj	1,2	- 0,4	2,1	- 0,0	1,3	- 2,0	0,19	0,2
2.Vj	0,8	1,5	0,4	0,9	0,6	2,9	- 1,86	0,9
3.Vj	0,9	0,6	1,0	0,1	0,7	- 1,8	1,07	0,2
4.Vj	0,5	0,4	0,5	1,2	0,8	- 0,2	- 1,64	- 0,0
2001 1.Vj	0,8	- 1,4	2,0	1,6	1,9	4,3	0,29	2,9
2.Vj	0,2	- 0,3	0,4	0,9	0,6	1,9	- 0,29	1,0
3.Vj	- 0,0	- 0,2	0,1	0,8	0,4	- 0,0	0,36	0,3
4.Vj	0,7	0,6	0,7	0,7	0,7	- 3,7	0,93	- 0,5
2002 1.Vj	- 0,0	1,4	- 0,8	1,8	0,2	- 1,5	0,16	- 0,3
2.Vj	0,0	- 0,1	0,0	0,4	0,2	3,6	- 0,85	1,1
3.Vj	0,3	- 0,1	0,5	1,9	1,1	0,2	1,50	1,2
4.Vj	0,1	- 0,1	0,2	- 0,3	0,0	- 1,1	0,49	- 0,2
2003 1.Vj	- 0,4	1,6	- 1,4	0,9	- 0,5	3,9	0,57	1,1
2.Vj	- 0,1	0,2	- 0,2	0,7	0,1	- 0,9	1,71	0,3
3.Vj	0,4	- 0,7	1,0	0,6	0,8	0,6	- 1,74	0,3
4.Vj	- 0,1	- 1,0	0,3	0,8	0,5	- 2,6	1,04	- 0,2
2004 1.Vj	0,6	- 0,2	1,1	- 0,4	0,5	4,1	- 1,27	1,4
2.Vj	0,1	- 1,5	0,9	- 0,8	0,2	- 1,2	1,47	0,2
3.Vj	- 0,5	- 0,2	- 0,6	- 0,3	- 0,5	3,1	- 1,40	0,3
4.Vj	- 0,2	- 0,8	0,1	0,7	0,3	2,8	1,26	1,6
2005 1.Vj	0,4	0,9	0,2	- 0,9	- 0,2	- 0,8	- 3,21	- 1,3
2.Vj	- 0,1	- 0,4	0,1	0,5	0,3	0,2	3,50	1,2

\*) Einschl. privater Organisationen ohne Erwerbszweck. – 1) Abzüglich Abgaben auf soziale Leistungen und verbrauchsnahe Steuern.

## 2.1.6 Bevölkerung und Erwerbstätigkeit

### Saisonbereinigte Ergebnisse nach Census X-12-ARIMA

Vierteljahr	Bevölkerung (Einwohner)	Erwerbs- personen	Erwerbs- lose 1)	Erwerbstätige Inländer			Nachrichtlich	
				insgesamt	Arbeit- nehmer	Selbst- ständige 2)	Erwerbs- personen in % der Bevölkerung	Erwerbslose in % der Erwerbs- personen
	1	2	3	4	5	6	7	8
	1 000 Personen						%	
2000 1.Vj	82 153	41 782	2 950	38 832	34 942	3 890	50,9	7,1
2.Vj	82 175	41 905	2 892	39 013	35 111	3 902	51,0	6,9
3.Vj	82 200	41 949	2 855	39 094	35 172	3 922	51,0	6,8
4.Vj	82 225	42 049	2 810	39 239	35 295	3 944	51,1	6,7
2001 1.Vj	82 268	42 035	2 825	39 210	35 242	3 968	51,1	6,7
2.Vj	82 318	42 094	2 850	39 244	35 255	3 989	51,1	6,8
3.Vj	82 363	42 098	2 921	39 177	35 188	3 989	51,1	6,9
4.Vj	82 410	42 221	3 019	39 202	35 213	3 989	51,2	7,2
2002 1.Vj	82 442	42 287	3 080	39 207	35 220	3 988	51,3	7,3
2.Vj	82 474	42 243	3 183	39 060	35 067	3 993	51,2	7,5
3.Vj	82 496	42 191	3 278	38 913	34 906	4 007	51,1	7,8
4.Vj	82 518	42 188	3 404	38 784	34 765	4 020	51,1	8,1
2003 1.Vj	82 521	42 285	3 573	38 712	34 678	4 033	51,2	8,4
2.Vj	82 522	42 290	3 685	38 605	34 553	4 053	51,2	8,7
3.Vj	82 521	42 348	3 740	38 608	34 525	4 083	51,3	8,8
4.Vj	82 517	42 438	3 836	38 602	34 485	4 117	51,4	9,0
2004 1.Vj	82 515	42 576	3 869	38 707	34 553	4 154	51,6	9,1
2.Vj	82 507	42 686	3 917	38 769	34 574	4 196	51,7	9,2
3.Vj	82 497	42 791	3 981	38 810	34 573	4 237	51,9	9,3
4.Vj	82 485	42 797	3 965	38 832	34 553	4 279	51,9	9,3
2005 1.Vj	82 481	42 770	4 017	38 753	34 424	4 328	51,9	9,4
2.Vj	82 461	42 782	3 981	38 801	34 439	4 362	51,9	9,3
	Veränderung gegenüber dem Vorquartal in %							
2000 1.Vj	0,0	0,3	- 2,8	0,6	0,6	0,3	X	X
2.Vj	0,0	0,3	- 2,0	0,5	0,5	0,3	X	X
3.Vj	0,0	0,1	- 1,3	0,2	0,2	0,5	X	X
4.Vj	0,0	0,2	- 1,6	0,4	0,3	0,6	X	X
2001 1.Vj	0,1	- 0,0	0,5	- 0,1	- 0,2	0,6	X	X
2.Vj	0,1	0,1	0,9	0,1	0,0	0,5	X	X
3.Vj	0,1	0,0	2,5	- 0,2	- 0,2	0,0	X	X
4.Vj	0,1	0,3	3,4	0,1	0,1	0,0	X	X
2002 1.Vj	0,0	0,2	2,0	0,0	0,0	- 0,0	X	X
2.Vj	0,0	- 0,1	3,3	- 0,4	- 0,4	0,1	X	X
3.Vj	0,0	- 0,1	3,0	- 0,4	- 0,5	0,4	X	X
4.Vj	0,0	- 0,0	3,8	- 0,3	- 0,4	0,3	X	X
2003 1.Vj	0,0	0,2	5,0	- 0,2	- 0,3	0,3	X	X
2.Vj	0,0	0,0	3,1	- 0,3	- 0,4	0,5	X	X
3.Vj	- 0,0	0,1	1,5	0,0	- 0,1	0,7	X	X
4.Vj	- 0,0	0,2	2,6	- 0,0	- 0,1	0,8	X	X
2004 1.Vj	- 0,0	0,3	0,9	0,3	0,2	0,9	X	X
2.Vj	- 0,0	0,3	1,2	0,2	0,1	1,0	X	X
3.Vj	- 0,0	0,2	1,6	0,1	- 0,0	1,0	X	X
4.Vj	- 0,0	0,0	- 0,4	0,1	- 0,1	1,0	X	X
2005 1.Vj	- 0,0	- 0,1	1,3	- 0,2	- 0,4	1,1	X	X
2.Vj	- 0,0	0,0	- 0,9	0,1	0,0	0,8	X	X

1) Abgrenzung der Erwerbslosen nach den Definitionen der Internationalen Arbeitsorganisation (ILO). – 2) Einschl. mithelfende Familienangehörige.

## 2.1.7 Erwerbstätige, Arbeitnehmer und geleistete Arbeitsstunden im Inland \*)

### Saison- und kalenderbereinigte Ergebnisse nach Census X-12-ARIMA

Vierteljahr	Erwerbstätige	Geleistete Arbeitsstunden		Arbeitnehmer	Geleistete Arbeitsstunden	
		der Erwerbs- tätigen	je Erwerbs- tätigen		der Arbeit- nehmer	je Arbeit- nehmer
	1	2	3	4	5	6
	1 000 Personen	Mill. Stunden	Stunden	1 000 Personen	Mill. Stunden	Stunden
2000 1.Vj	38 941	14 371	369	35 051	12 166	347
2.Vj	39 107	14 403	368	35 205	12 200	347
3.Vj	39 193	14 367	367	35 271	12 177	345
4.Vj	39 336	14 375	365	35 392	12 180	344
2001 1.Vj	39 325	14 329	364	35 357	12 149	344
2.Vj	39 354	14 340	364	35 365	12 145	343
3.Vj	39 281	14 314	364	35 292	12 126	344
4.Vj	39 303	14 265	363	35 314	12 077	342
2002 1.Vj	39 307	14 155	360	35 319	12 014	340
2.Vj	39 176	14 145	361	35 183	12 003	341
3.Vj	39 018	14 118	362	35 011	11 966	342
4.Vj	38 873	14 008	360	34 853	11 856	340
2003 1.Vj	38 796	13 966	360	34 763	11 818	340
2.Vj	38 702	13 884	359	34 649	11 755	339
3.Vj	38 701	13 869	358	34 618	11 715	338
4.Vj	38 691	13 889	359	34 574	11 732	339
2004 1.Vj	38 793	13 991	361	34 639	11 750	339
2.Vj	38 862	13 909	358	34 666	11 711	338
3.Vj	38 898	13 911	358	34 661	11 679	337
4.Vj	38 914	13 929	358	34 635	11 689	337
2005 1.Vj	38 835	13 900	358	34 507	11 623	337
2.Vj	38 895	13 917	358	34 533	11 619	336
Veränderung gegenüber dem Vorquartal in %						
2000 1.Vj	0,6	0,5	0,0	0,6	0,4	- 0,3
2.Vj	0,4	0,2	- 0,3	0,4	0,3	0,0
3.Vj	0,2	- 0,2	- 0,3	0,2	- 0,2	- 0,6
4.Vj	0,4	0,0	- 0,5	0,3	0,0	- 0,3
2001 1.Vj	- 0,0	- 0,3	- 0,3	- 0,1	- 0,3	0,0
2.Vj	0,1	0,1	0,0	0,0	- 0,0	- 0,3
3.Vj	- 0,2	- 0,2	0,0	- 0,2	- 0,2	0,3
4.Vj	0,1	- 0,3	- 0,3	0,1	- 0,4	- 0,6
2002 1.Vj	0,0	- 0,8	- 0,8	0,0	- 0,5	- 0,6
2.Vj	- 0,3	- 0,1	0,3	- 0,4	- 0,1	0,3
3.Vj	- 0,4	- 0,2	0,3	- 0,5	- 0,3	0,3
4.Vj	- 0,4	- 0,8	- 0,6	- 0,5	- 0,9	- 0,6
2003 1.Vj	- 0,2	- 0,3	0,0	- 0,3	- 0,3	0,0
2.Vj	- 0,2	- 0,6	- 0,3	- 0,3	- 0,5	- 0,3
3.Vj	- 0,0	- 0,1	- 0,3	- 0,1	- 0,3	- 0,3
4.Vj	- 0,0	0,1	0,3	- 0,1	0,1	0,3
2004 1.Vj	0,3	0,7	0,6	0,2	0,2	0,0
2.Vj	0,2	- 0,6	- 0,8	0,1	- 0,3	- 0,3
3.Vj	0,1	0,0	0,0	- 0,0	- 0,3	- 0,3
4.Vj	0,0	0,1	0,0	- 0,1	0,1	0,0
2005 1.Vj	- 0,2	- 0,2	0,0	- 0,4	- 0,6	0,0
2.Vj	0,2	0,1	0,0	0,1	- 0,0	- 0,3

\*) Quelle für Arbeitsstunden: Institut für Arbeitsmarkt- und Berufsforschung (IAB) der Bundesagentur für Arbeit (BA), Nürnberg.

## 2.1.8 Arbeitsproduktivität, Lohnkosten, Verdienst und Lohnstückkosten \*)

### Saison- und kalenderbereinigte Ergebnisse nach Census X-12-ARIMA

Vierteljahr	Arbeitsproduktivität 1)		Lohnkosten 2)		Verdienst 3)		Lohnstückkosten 4)	
	je Erwerbs- tätigen	je Erwerbs- tätigen- stunde	je Arbeitnehmer monatlich	je Arbeitnehmer- stunde	je Arbeitnehmer monatlich	je Arbeitnehmer- stunde	pro Kopf	je Stunde
	1	2	3	4	5	6	7	8
	Index (2000 = 100)		EUR				Index (2000 = 100)	
2000 1.Vj	99,54	99,08	2 584	22,33	2 077	17,95	99,77	99,84
2.Vj	100,37	100,10	2 594	22,46	2 085	18,05	99,33	99,37
3.Vj	100,13	100,33	2 613	22,71	2 101	18,25	100,29	100,24
4.Vj	99,87	100,39	2 617	22,82	2 106	18,36	100,71	100,66
2001 1.Vj	100,85	101,67	2 630	22,96	2 121	18,52	100,22	100,02
2.Vj	100,88	101,69	2 636	23,03	2 125	18,56	100,44	100,30
3.Vj	100,91	101,72	2 644	23,08	2 130	18,60	100,68	100,51
4.Vj	101,05	102,27	2 662	23,35	2 146	18,82	101,24	101,13
2002 1.Vj	100,70	102,72	2 657	23,43	2 140	18,87	101,40	101,04
2.Vj	101,18	102,93	2 667	23,46	2 150	18,90	101,30	100,93
3.Vj	102,11	103,66	2 693	23,64	2 168	19,03	101,33	100,98
4.Vj	102,38	104,36	2 705	23,85	2 181	19,23	101,52	101,24
2003 1.Vj	101,98	104,06	2 707	23,89	2 174	19,18	102,01	101,68
2.Vj	102,06	104,50	2 717	24,02	2 181	19,28	102,29	101,81
3.Vj	102,40	104,97	2 732	24,22	2 192	19,43	102,53	102,18
4.Vj	103,05	105,45	2 725	24,09	2 191	19,37	101,63	101,20
2004 1.Vj	103,24	105,15	2 737	24,20	2 199	19,45	101,87	101,93
2.Vj	103,22	105,94	2 734	24,28	2 200	19,53	101,79	101,50
3.Vj	103,05	105,84	2 724	24,26	2 191	19,51	101,59	101,50
4.Vj	102,92	105,62	2 719	24,17	2 187	19,44	101,53	101,34
2005 1.Vj	103,90	106,63	2 739	24,40	2 204	19,63	101,33	101,35
2.Vj	103,75	106,51	2 737	24,40	2 201	19,63	101,38	101,47
	Veränderung gegenüber dem Vorquartal in %							
2000 1.Vj	0,3	0,4	0,7	0,9	0,3	0,4	0,4	0,5
2.Vj	0,8	1,0	0,4	0,6	0,4	0,6	- 0,4	- 0,5
3.Vj	- 0,2	0,2	0,7	1,1	0,8	1,1	1,0	0,9
4.Vj	- 0,3	0,1	0,2	0,5	0,2	0,6	0,4	0,4
2001 1.Vj	1,0	1,3	0,5	0,6	0,7	0,9	- 0,5	- 0,6
2.Vj	0,0	0,0	0,2	0,3	0,2	0,2	0,2	0,3
3.Vj	0,0	0,0	0,3	0,2	0,2	0,2	0,2	0,2
4.Vj	0,1	0,5	0,7	1,2	0,8	1,2	0,6	0,6
2002 1.Vj	- 0,3	0,4	- 0,2	0,3	- 0,3	0,3	0,2	- 0,1
2.Vj	0,5	0,2	0,4	0,1	0,5	0,2	- 0,1	- 0,1
3.Vj	0,9	0,7	1,0	0,8	0,8	0,7	0,0	0,0
4.Vj	0,3	0,7	0,4	0,9	0,6	1,1	0,2	0,3
2003 1.Vj	- 0,4	- 0,3	0,1	0,2	- 0,3	- 0,3	0,5	0,4
2.Vj	0,1	0,4	0,4	0,5	0,3	0,5	0,3	0,1
3.Vj	0,3	0,4	0,6	0,8	0,5	0,8	0,2	0,4
4.Vj	0,6	0,5	- 0,3	- 0,5	- 0,0	- 0,3	- 0,9	- 1,0
2004 1.Vj	0,2	- 0,3	0,4	0,5	0,4	0,4	0,2	0,7
2.Vj	- 0,0	0,8	- 0,1	0,3	0,0	0,4	- 0,1	- 0,4
3.Vj	- 0,2	- 0,1	- 0,4	- 0,1	- 0,4	- 0,1	- 0,2	0,0
4.Vj	- 0,1	- 0,2	- 0,2	- 0,4	- 0,2	- 0,4	- 0,1	- 0,2
2005 1.Vj	1,0	1,0	0,7	1,0	0,8	1,0	- 0,2	0,0
2.Vj	- 0,1	- 0,1	- 0,1	0,0	- 0,1	0,0	0,0	0,1

\*) Quelle für Arbeitsstunden: Institut für Arbeitsmarkt- und Berufsforschung (IAB) der Bundesagentur für Arbeit (BA), Nürnberg.

1) Bruttoinlandsprodukt (preisbereinigt, Kettenindex 2000=100) je Erwerbstätigen bzw. je Erwerbstätigenstunde. – 2) Arbeitnehmerentgelt je Arbeitnehmer bzw. je Arbeitnehmerstunde. – 3) Bruttolöhne und -gehälter je Arbeitnehmer bzw. je Arbeitnehmerstunde. – 4) Lohnkosten (je Arbeitnehmer bzw. je Arbeitnehmerstunde) in Relation zur Arbeitsproduktivität (je Erwerbstätigen bzw. je Erwerbstätigenstunde).

## 2.2 Tabellen für Wirtschaftsbereiche

### 2.2.1 Bruttowertschöpfung in jeweiligen Preisen

#### Saison- und kalenderbereinigte Ergebnisse nach Census X-12-ARIMA

Vierteljahr	Insgesamt	Land- und Forstwirtschaft, Fischerei	Produzierendes Gewerbe ohne Baugewerbe		Baugewerbe	Handel, Gastgewerbe und Verkehr	Finanzierung, Vermietung und Unternehmensdienstleister	Öffentliche und private Dienstleister
			zusammen	darunter: Verarbeiten-des Gewerbe				
	Mrd. EUR							
2000 1.Vj	459,89	5,70	112,82	102,71	24,94	82,73	128,84	104,86
2.Vj	463,71	5,84	115,51	105,90	23,89	84,54	128,30	105,63
3.Vj	465,71	5,92	118,13	108,31	23,79	84,64	127,04	106,19
4.Vj	466,36	6,00	118,35	108,58	23,44	85,22	126,91	106,44
2001 1.Vj	473,11	6,49	120,09	110,72	23,23	85,83	130,59	106,88
2.Vj	474,70	6,54	118,75	108,95	22,73	86,90	132,27	107,51
3.Vj	476,46	6,49	119,09	109,23	22,99	87,38	132,12	108,39
4.Vj	482,83	6,41	116,94	106,82	22,66	87,73	139,20	109,89
2002 1.Vj	481,86	5,60	116,47	106,93	23,17	88,21	137,24	111,17
2.Vj	481,62	5,50	118,11	108,03	21,88	87,73	137,04	111,36
3.Vj	485,71	5,45	119,95	109,77	21,94	88,26	138,68	111,43
4.Vj	489,28	5,49	119,85	109,42	21,61	88,63	140,42	113,28
2003 1.Vj	484,37	5,43	119,62	109,39	20,99	86,74	139,87	111,72
2.Vj	485,36	5,35	118,27	107,42	21,25	87,20	141,68	111,61
3.Vj	490,13	5,31	118,85	107,90	21,31	88,09	143,37	113,20
4.Vj	492,33	5,30	121,58	110,75	21,31	88,38	143,30	112,46
2004 1.Vj	495,27	5,41	121,91	110,67	21,04	88,48	144,60	113,83
2.Vj	501,57	5,43	124,77	113,68	20,83	89,94	146,46	114,14
3.Vj	499,06	5,62	124,70	113,76	20,09	89,64	145,86	113,15
4.Vj	498,95	5,65	124,70	113,45	19,88	89,77	145,86	113,09
2005 1.Vj	505,22	5,32	129,12	117,76	19,10	91,09	147,02	113,57
2.Vj	506,18	5,40	130,21	118,44	19,33	90,79	146,65	113,80
	Veränderung gegenüber dem Vorquartal in %							
2000 1.Vj	0,7	0,5	− 1,1	− 1,1	0,3	1,5	1,5	1,1
2.Vj	0,8	2,5	2,4	3,1	− 4,2	2,2	− 0,4	0,7
3.Vj	0,4	1,4	2,3	2,3	− 0,4	0,1	− 1,0	0,5
4.Vj	0,1	1,4	0,2	0,2	− 1,5	0,7	− 0,1	0,2
2001 1.Vj	1,4	8,2	1,5	2,0	− 0,9	0,7	2,9	0,4
2.Vj	0,3	0,8	− 1,1	− 1,6	− 2,2	1,2	1,3	0,6
3.Vj	0,4	− 0,8	0,3	0,3	1,1	0,6	− 0,1	0,8
4.Vj	1,3	− 1,2	− 1,8	− 2,2	− 1,4	0,4	5,4	1,4
2002 1.Vj	− 0,2	− 12,6	− 0,4	0,1	2,3	0,5	− 1,4	1,2
2.Vj	− 0,0	− 1,8	1,4	1,0	− 5,6	− 0,5	− 0,1	0,2
3.Vj	0,8	− 0,9	1,6	1,6	0,3	0,6	1,2	0,1
4.Vj	0,7	0,7	− 0,1	− 0,3	− 1,5	0,4	1,3	1,7
2003 1.Vj	− 1,0	− 1,1	− 0,2	− 0,0	− 2,9	− 2,1	− 0,4	− 1,4
2.Vj	0,2	− 1,5	− 1,1	− 1,8	1,2	0,5	1,3	− 0,1
3.Vj	1,0	− 0,7	0,5	0,4	0,3	1,0	1,2	1,4
4.Vj	0,4	− 0,2	2,3	2,6	0,0	0,3	− 0,0	− 0,7
2004 1.Vj	0,6	2,1	0,3	− 0,1	− 1,3	0,1	0,9	1,2
2.Vj	1,3	0,4	2,3	2,7	− 1,0	1,7	1,3	0,3
3.Vj	− 0,5	3,5	− 0,1	0,1	− 3,6	− 0,3	− 0,4	− 0,9
4.Vj	− 0,0	0,5	0,0	− 0,3	− 1,0	0,1	0,0	− 0,1
2005 1.Vj	1,3	− 5,8	3,5	3,8	− 3,9	1,5	0,8	0,4
2.Vj	0,2	1,5	0,8	0,6	1,2	− 0,3	− 0,3	0,2

## 2.2.2 Bruttowertschöpfung, preisbereinigt

### Saison- und kalenderbereinigte Ergebnisse nach Census X-12-ARIMA

Vierteljahr	Insgesamt	Land- und Forstwirtschaft, Fischerei	Produzierendes Gewerbe ohne Baugewerbe		Baugewerbe	Handel, Gastgewerbe und Verkehr	Finanzierung, Vermietung und Unternehmensdienstleister	Öffentliche und private Dienstleister
			zusammen	darunter: Verarbeiten- des Gewerbe				
	Kettenindex (2000 = 100)							
2000 1.Vj	98,95	99,69	97,58	96,92	103,36	98,07	99,57	99,41
2.Vj	100,05	99,68	99,63	99,61	99,56	100,62	100,00	100,31
3.Vj	100,43	100,06	101,18	101,09	99,02	100,53	100,20	100,17
4.Vj	100,56	100,59	101,61	101,86	97,39	100,78	100,36	100,22
2001 1.Vj	101,59	103,21	103,32	104,21	96,11	102,22	102,16	99,69
2.Vj	101,42	103,57	101,62	102,11	94,02	102,94	102,57	100,20
3.Vj	101,60	103,77	101,06	101,43	94,24	103,19	103,24	100,54
4.Vj	102,00	104,61	99,88	99,99	93,39	104,20	104,62	101,25
2002 1.Vj	101,81	97,20	99,04	99,50	94,94	103,79	104,30	102,12
2.Vj	101,82	97,77	99,65	99,77	89,90	103,58	104,75	102,20
3.Vj	102,16	97,17	100,43	100,61	89,58	103,97	104,89	102,48
4.Vj	102,33	97,73	100,72	100,86	88,95	104,42	104,81	102,78
2003 1.Vj	101,76	99,55	100,94	101,25	86,44	101,98	105,07	102,10
2.Vj	101,41	99,31	99,84	99,78	87,03	102,26	104,64	101,96
3.Vj	102,00	99,55	100,53	100,67	87,02	103,07	105,43	102,15
4.Vj	102,62	99,44	102,58	103,08	86,76	102,98	105,88	102,25
2004 1.Vj	102,99	111,91	102,97	103,15	86,11	102,72	106,31	102,65
2.Vj	103,92	111,61	105,00	105,44	85,16	104,05	107,34	102,43
3.Vj	103,56	112,66	104,70	105,25	82,96	103,93	106,91	102,24
4.Vj	103,45	111,14	104,27	104,52	82,56	103,93	107,24	101,97
2005 1.Vj	104,44	107,73	106,72	107,42	79,79	105,55	108,26	101,88
2.Vj	104,66	108,45	107,41	108,04	81,16	105,04	108,32	102,08
	Veränderung gegenüber dem Vorquartal in %							
2000 1.Vj	1,3	− 1,1	2,0	1,7	− 0,2	1,5	1,4	0,8
2.Vj	1,1	− 0,0	2,1	2,8	− 3,7	2,6	0,4	0,9
3.Vj	0,4	0,4	1,6	1,5	− 0,5	− 0,1	0,2	− 0,1
4.Vj	0,1	0,5	0,4	0,8	− 1,6	0,2	0,2	0,0
2001 1.Vj	1,0	2,6	1,7	2,3	− 1,3	1,4	1,8	− 0,5
2.Vj	− 0,2	0,3	− 1,6	− 2,0	− 2,2	0,7	0,4	0,5
3.Vj	0,2	0,2	− 0,6	− 0,7	0,2	0,2	0,7	0,3
4.Vj	0,4	0,8	− 1,2	− 1,4	− 0,9	1,0	1,3	0,7
2002 1.Vj	− 0,2	− 7,1	− 0,8	− 0,5	1,7	− 0,4	− 0,3	0,9
2.Vj	0,0	0,6	0,6	0,3	− 5,3	− 0,2	0,4	0,1
3.Vj	0,3	− 0,6	0,8	0,8	− 0,4	0,4	0,1	0,3
4.Vj	0,2	0,6	0,3	0,2	− 0,7	0,4	− 0,1	0,3
2003 1.Vj	− 0,6	1,9	0,2	0,4	− 2,8	− 2,3	0,2	− 0,7
2.Vj	− 0,3	− 0,2	− 1,1	− 1,5	0,7	0,3	− 0,4	− 0,1
3.Vj	0,6	0,2	0,7	0,9	− 0,0	0,8	0,8	0,2
4.Vj	0,6	− 0,1	2,0	2,4	− 0,3	− 0,1	0,4	0,1
2004 1.Vj	0,4	12,5	0,4	0,1	− 0,7	− 0,3	0,4	0,4
2.Vj	0,9	− 0,3	2,0	2,2	− 1,1	1,3	1,0	− 0,2
3.Vj	− 0,3	0,9	− 0,3	− 0,2	− 2,6	− 0,1	− 0,4	− 0,2
4.Vj	− 0,1	− 1,3	− 0,4	− 0,7	− 0,5	0,0	0,3	− 0,3
2005 1.Vj	1,0	− 3,1	2,3	2,8	− 3,4	1,6	1,0	− 0,1
2.Vj	0,2	0,7	0,6	0,6	1,7	− 0,5	0,1	0,2

## 2.2.3 Arbeitnehmerentgelt

### Saisonbereinigte Ergebnisse nach Census X-12-ARIMA

Vierteljahr	Insgesamt	Land- und Forstwirt- schaft, Fischerei	Produzierendes Gewerbe ohne Baugewerbe		Baugewerbe	Handel, Gastgewerbe und Verkehr	Finanzierung, Vermietung und Unter- nehmens- dienstleister	Öffentliche und private Dienstleister
			zusammen	darunter: Verarbeiten- des Gewerbe				
1	2	3	4	5	6	7	8	
Mrd. EUR								
2000 1.Vj	272,16	2,33	82,73	77,09	17,03	53,89	39,49	76,69
2.Vj	274,36	2,33	83,51	78,03	16,58	54,43	40,55	76,96
3.Vj	276,87	2,30	83,74	78,23	16,07	54,84	41,36	78,56
4.Vj	278,28	2,31	84,49	79,08	15,98	55,13	41,94	78,43
2001 1.Vj	279,41	2,28	85,62	80,16	15,83	55,26	42,11	78,31
2.Vj	280,13	2,24	85,58	80,00	15,48	55,62	42,80	78,41
3.Vj	280,28	2,26	84,93	79,56	15,17	56,05	43,06	78,81
4.Vj	282,38	2,24	85,00	79,61	15,09	56,19	43,37	80,49
2002 1.Vj	281,87	2,28	84,46	79,21	14,85	56,14	43,54	80,60
2.Vj	281,93	2,28	84,70	79,52	14,66	55,98	43,63	80,68
3.Vj	283,13	2,26	85,00	79,74	14,46	56,46	44,06	80,89
4.Vj	283,05	2,22	84,25	79,00	14,17	56,00	44,16	82,25
2003 1.Vj	282,59	2,25	83,92	78,60	13,88	56,36	44,37	81,81
2.Vj	282,65	2,25	84,13	78,83	14,11	56,28	44,44	81,44
3.Vj	283,95	2,23	84,37	79,13	13,96	56,07	44,56	82,76
4.Vj	282,90	2,21	83,99	78,70	13,77	55,92	45,03	81,98
2004 1.Vj	284,59	2,24	84,97	79,55	13,78	56,00	45,31	82,29
2.Vj	284,57	2,24	84,53	79,15	13,57	56,08	45,51	82,64
3.Vj	283,46	2,23	84,03	78,70	13,40	55,94	45,60	82,26
4.Vj	282,67	2,17	84,26	78,93	13,08	55,90	45,31	81,95
2005 1.Vj	283,74	2,19	84,32	79,02	12,91	56,27	45,99	82,06
2.Vj	283,69	2,18	84,27	78,95	12,78	56,14	46,18	82,14
Veränderung gegenüber dem Vorquartal in %								
2000 1.Vj	1,3	0,4	2,5	2,5	1,3	0,4	2,7	0,1
2.Vj	0,8	0,0	0,9	1,2	- 2,6	1,0	2,7	0,4
3.Vj	0,9	- 1,3	0,3	0,3	- 3,1	0,8	2,0	2,1
4.Vj	0,5	0,4	0,9	1,1	- 0,6	0,5	1,4	- 0,2
2001 1.Vj	0,4	- 1,3	1,3	1,4	- 0,9	0,2	0,4	- 0,2
2.Vj	0,3	- 1,8	- 0,0	- 0,2	- 2,2	0,7	1,6	0,1
3.Vj	0,1	0,9	- 0,8	- 0,5	- 2,0	0,8	0,6	0,5
4.Vj	0,7	- 0,9	0,1	0,1	- 0,5	0,2	0,7	2,1
2002 1.Vj	- 0,2	1,8	- 0,6	- 0,5	- 1,6	- 0,1	0,4	0,1
2.Vj	0,0	0,0	0,3	0,4	- 1,3	- 0,3	0,2	0,1
3.Vj	0,4	- 0,9	0,4	0,3	- 1,4	0,9	1,0	0,3
4.Vj	- 0,0	- 1,8	- 0,9	- 0,9	- 2,0	- 0,8	0,2	1,7
2003 1.Vj	- 0,2	1,4	- 0,4	- 0,5	- 2,0	0,6	0,5	- 0,5
2.Vj	0,0	0,0	0,3	0,3	1,7	- 0,1	0,2	- 0,5
3.Vj	0,5	- 0,9	0,3	0,4	- 1,1	- 0,4	0,3	1,6
4.Vj	- 0,4	- 0,9	- 0,5	- 0,5	- 1,4	- 0,3	1,1	- 0,9
2004 1.Vj	0,6	1,4	1,2	1,1	0,1	0,1	0,6	0,4
2.Vj	- 0,0	0,0	- 0,5	- 0,5	- 1,5	0,1	0,4	0,4
3.Vj	- 0,4	- 0,4	- 0,6	- 0,6	- 1,3	- 0,2	0,2	- 0,5
4.Vj	- 0,3	- 2,7	0,3	0,3	- 2,4	- 0,1	- 0,6	- 0,4
2005 1.Vj	0,4	0,9	0,1	0,1	- 1,3	0,7	1,5	0,1
2.Vj	- 0,0	- 0,5	- 0,1	- 0,1	- 1,0	- 0,2	0,4	0,1



## 2.2.4 Bruttolöhne und -gehälter

### Saisonbereinigte Ergebnisse nach Census X-12-ARIMA

Vierteljahr	Insgesamt	Land- und Forstwirtschaft, Fischerei	Produzierendes Gewerbe ohne Baugewerbe		Baugewerbe	Handel, Gastgewerbe und Verkehr	Finanzierung, Vermietung und Unternehmensdienstleister	Öffentliche und private Dienstleister	
			zusammen	darunter: Verarbeiten-des Gewerbe					
									1
	Mrd. EUR								
2000 1.Vj	218,44	1,91	65,26	61,24	14,00	44,27	31,78	61,22	
2.Vj	220,16	1,91	65,88	61,99	13,61	44,72	32,57	61,47	
3.Vj	222,28	1,89	66,11	62,18	13,22	45,01	33,27	62,78	
4.Vj	223,62	1,91	66,74	62,89	13,14	45,33	33,72	62,78	
2001 1.Vj	225,02	1,87	67,88	64,02	13,04	45,43	34,09	62,71	
2.Vj	225,40	1,84	67,74	63,81	12,74	45,75	34,59	62,74	
3.Vj	225,50	1,86	67,21	63,44	12,50	46,08	34,80	63,05	
4.Vj	227,31	1,86	67,34	63,55	12,43	46,23	35,01	64,44	
2002 1.Vj	226,73	1,87	66,98	63,09	12,23	46,26	35,02	64,37	
2.Vj	226,90	1,88	67,21	63,40	12,08	46,18	35,08	64,47	
3.Vj	227,68	1,86	67,47	63,59	11,91	46,52	35,40	64,52	
4.Vj	228,03	1,84	66,99	63,14	11,68	46,32	35,52	65,68	
2003 1.Vj	226,72	1,85	66,70	62,87	11,38	46,27	35,50	65,02	
2.Vj	226,69	1,84	66,90	63,03	11,55	46,12	35,48	64,80	
3.Vj	227,64	1,83	67,12	63,30	11,44	45,92	35,59	65,74	
4.Vj	227,26	1,83	66,91	63,06	11,30	45,97	36,00	65,25	
2004 1.Vj	228,55	1,83	67,69	63,75	11,30	45,92	36,34	65,47	
2.Vj	228,76	1,84	67,39	63,46	11,13	46,04	36,51	65,85	
3.Vj	227,84	1,82	67,02	63,12	11,01	45,93	36,60	65,46	
4.Vj	227,25	1,81	67,16	63,27	10,73	45,99	36,29	65,27	
2005 1.Vj	228,15	1,79	67,25	63,37	10,60	46,17	36,95	65,39	
2.Vj	228,03	1,79	67,15	63,29	10,48	46,08	37,07	65,46	
	Veränderung gegenüber dem Vorquartal in %								
2000 1.Vj	0,9	0,5	0,8	1,0	1,4	1,2	1,9	0,2	
2.Vj	0,8	0,0	1,0	1,2	- 2,8	1,0	2,5	0,4	
3.Vj	1,0	- 1,0	0,3	0,3	- 2,9	0,6	2,1	2,1	
4.Vj	0,6	1,1	1,0	1,1	- 0,6	0,7	1,4	0,0	
2001 1.Vj	0,6	- 2,1	1,7	1,8	- 0,8	0,2	1,1	- 0,1	
2.Vj	0,2	- 1,6	- 0,2	- 0,3	- 2,3	0,7	1,5	0,0	
3.Vj	0,0	1,1	- 0,8	- 0,6	- 1,9	0,7	0,6	0,5	
4.Vj	0,8	0,0	0,2	0,2	- 0,6	0,3	0,6	2,2	
2002 1.Vj	- 0,3	0,5	- 0,5	- 0,7	- 1,6	0,1	0,0	- 0,1	
2.Vj	0,1	0,5	0,3	0,5	- 1,2	- 0,2	0,2	0,2	
3.Vj	0,3	- 1,1	0,4	0,3	- 1,4	0,7	0,9	0,1	
4.Vj	0,2	- 1,1	- 0,7	- 0,7	- 1,9	- 0,4	0,3	1,8	
2003 1.Vj	- 0,6	0,5	- 0,4	- 0,4	- 2,6	- 0,1	- 0,1	- 1,0	
2.Vj	- 0,0	- 0,5	0,3	0,3	1,5	- 0,3	- 0,1	- 0,3	
3.Vj	0,4	- 0,5	0,3	0,4	- 1,0	- 0,4	0,3	1,5	
4.Vj	- 0,2	0,0	- 0,3	- 0,4	- 1,2	0,1	1,2	- 0,7	
2004 1.Vj	0,6	0,0	1,2	1,1	0,0	- 0,1	0,9	0,3	
2.Vj	0,1	0,5	- 0,4	- 0,5	- 1,5	0,3	0,5	0,6	
3.Vj	- 0,4	- 1,1	- 0,5	- 0,5	- 1,1	- 0,2	0,2	- 0,6	
4.Vj	- 0,3	- 0,5	0,2	0,2	- 2,5	0,1	- 0,8	- 0,3	
2005 1.Vj	0,4	- 1,1	0,1	0,2	- 1,2	0,4	1,8	0,2	
2.Vj	- 0,1	0,0	- 0,1	- 0,1	- 1,1	- 0,2	0,3	0,1	

## 2.2.5 Erwerbstätige

### Saisonbereinigte Ergebnisse nach Census X-12-ARIMA

Vierteljahr	Insgesamt	Land- und Forstwirtschaft, Fischerei	Produzierendes Gewerbe ohne Baugewerbe		Baugewerbe	Handel, Gastgewerbe und Verkehr	Finanzierung, Vermietung und Unternehmensdienstleister	Öffentliche und private Dienstleister
			zusammen	darunter: Verarbeiten-des Gewerbe				
	1	2	3	4	5	6	7	8
	1000 Personen							
2000 1.Vj	38 941	941	8 501	8 065	2 847	9 733	5 672	11 221
2.Vj	39 107	939	8 526	8 099	2 793	9 818	5 775	11 270
3.Vj	39 193	933	8 539	8 117	2 740	9 860	5 852	11 285
4.Vj	39 336	933	8 563	8 150	2 701	9 893	5 905	11 338
2001 1.Vj	39 325	934	8 581	8 172	2 676	9 857	5 933	11 326
2.Vj	39 354	928	8 572	8 167	2 614	9 898	5 978	11 372
3.Vj	39 281	922	8 527	8 125	2 570	9 887	6 004	11 379
4.Vj	39 303	918	8 491	8 091	2 534	9 897	6 027	11 435
2002 1.Vj	39 307	916	8 449	8 047	2 504	9 902	6 047	11 469
2.Vj	39 176	908	8 392	7 996	2 465	9 872	6 058	11 484
3.Vj	39 018	899	8 326	7 929	2 417	9 814	6 060	11 511
4.Vj	38 873	893	8 256	7 860	2 377	9 750	6 065	11 534
2003 1.Vj	38 796	887	8 202	7 809	2 350	9 726	6 090	11 529
2.Vj	38 702	883	8 154	7 764	2 333	9 704	6 101	11 522
3.Vj	38 701	879	8 116	7 730	2 314	9 720	6 142	11 530
4.Vj	38 691	876	8 079	7 694	2 292	9 713	6 175	11 557
2004 1.Vj	38 793	876	8 049	7 660	2 277	9 746	6 239	11 600
2.Vj	38 862	877	8 033	7 646	2 267	9 791	6 293	11 604
3.Vj	38 898	873	8 011	7 626	2 242	9 810	6 334	11 631
4.Vj	38 914	869	7 979	7 593	2 213	9 811	6 369	11 676
2005 1.Vj	38 835	863	7 933	7 554	2 183	9 782	6 383	11 692
2.Vj	38 895	862	7 904	7 526	2 171	9 780	6 410	11 765
	Veränderung gegenüber dem Vorquartal in %							
2000 1.Vj	0,6	− 0,2	0,2	0,3	− 0,1	0,4	1,9	0,4
2.Vj	0,4	− 0,2	0,3	0,4	− 1,9	0,9	1,8	0,4
3.Vj	0,2	− 0,6	0,2	0,2	− 1,9	0,4	1,3	0,1
4.Vj	0,4	0,0	0,3	0,4	− 1,4	0,3	0,9	0,5
2001 1.Vj	− 0,0	0,1	0,2	0,3	− 0,9	− 0,4	0,5	− 0,1
2.Vj	0,1	− 0,6	− 0,1	− 0,1	− 2,3	0,4	0,8	0,4
3.Vj	− 0,2	− 0,6	− 0,5	− 0,5	− 1,7	− 0,1	0,4	0,1
4.Vj	0,1	− 0,4	− 0,4	− 0,4	− 1,4	0,1	0,4	0,5
2002 1.Vj	0,0	− 0,2	− 0,5	− 0,5	− 1,2	0,1	0,3	0,3
2.Vj	− 0,3	− 0,9	− 0,7	− 0,6	− 1,6	− 0,3	0,2	0,1
3.Vj	− 0,4	− 1,0	− 0,8	− 0,8	− 1,9	− 0,6	0,0	0,2
4.Vj	− 0,4	− 0,7	− 0,8	− 0,9	− 1,7	− 0,7	0,1	0,2
2003 1.Vj	− 0,2	− 0,7	− 0,7	− 0,6	− 1,1	− 0,2	0,4	− 0,0
2.Vj	− 0,2	− 0,5	− 0,6	− 0,6	− 0,7	− 0,2	0,2	− 0,1
3.Vj	− 0,0	− 0,5	− 0,5	− 0,4	− 0,8	0,2	0,7	0,1
4.Vj	− 0,0	− 0,3	− 0,5	− 0,5	− 1,0	− 0,1	0,5	0,2
2004 1.Vj	0,3	0,0	− 0,4	− 0,4	− 0,7	0,3	1,0	0,4
2.Vj	0,2	0,1	− 0,2	− 0,2	− 0,4	0,5	0,9	0,0
3.Vj	0,1	− 0,5	− 0,3	− 0,3	− 1,1	0,2	0,7	0,2
4.Vj	0,0	− 0,5	− 0,4	− 0,4	− 1,3	0,0	0,6	0,4
2005 1.Vj	− 0,2	− 0,7	− 0,6	− 0,5	− 1,4	− 0,3	0,2	0,1
2.Vj	0,2	− 0,1	− 0,4	− 0,4	− 0,5	− 0,0	0,4	0,6

## 2.2.6 Arbeitnehmer

### Saisonbereinigte Ergebnisse nach Census X-12-ARIMA

Vierteljahr	Insgesamt	Land- und Forstwirtschaft, Fischerei	Produzierendes Gewerbe ohne Baugewerbe		Baugewerbe	Handel, Gastgewerbe und Verkehr	Finanzierung, Vermietung und Unternehmensdienstleister	Öffentliche und private Dienstleister
			zusammen	darunter: Verarbeiten-des Gewerbe				
	1	2	3	4	5	6	7	8
	1000 Personen							
2000 1.Vj	35 051	479	8 191	7 758	2 449	8 494	4 942	10 472
2.Vj	35 205	475	8 217	7 791	2 395	8 579	5 039	10 512
3.Vj	35 271	469	8 227	7 808	2 338	8 620	5 115	10 517
4.Vj	35 392	466	8 251	7 840	2 296	8 649	5 168	10 559
2001 1.Vj	35 357	467	8 266	7 859	2 266	8 609	5 195	10 536
2.Vj	35 365	460	8 259	7 853	2 200	8 645	5 238	10 571
3.Vj	35 292	457	8 214	7 814	2 159	8 643	5 252	10 575
4.Vj	35 314	458	8 181	7 782	2 122	8 660	5 264	10 628
2002 1.Vj	35 319	459	8 140	7 739	2 093	8 675	5 276	10 659
2.Vj	35 183	456	8 086	7 689	2 054	8 646	5 274	10 668
3.Vj	35 011	451	8 018	7 622	2 006	8 591	5 265	10 690
4.Vj	34 853	450	7 947	7 552	1 965	8 528	5 259	10 706
2003 1.Vj	34 763	448	7 895	7 503	1 935	8 506	5 275	10 692
2.Vj	34 649	449	7 847	7 458	1 918	8 485	5 272	10 676
3.Vj	34 618	450	7 808	7 423	1 901	8 500	5 293	10 669
4.Vj	34 574	451	7 769	7 385	1 879	8 489	5 307	10 679
2004 1.Vj	34 639	457	7 737	7 349	1 864	8 522	5 347	10 707
2.Vj	34 666	459	7 719	7 334	1 854	8 562	5 378	10 695
3.Vj	34 661	458	7 696	7 311	1 831	8 573	5 400	10 706
4.Vj	34 635	455	7 661	7 277	1 802	8 567	5 413	10 735
2005 1.Vj	34 507	451	7 614	7 235	1 768	8 534	5 406	10 738
2.Vj	34 533	451	7 583	7 206	1 758	8 526	5 414	10 799
	Veränderung gegenüber dem Vorquartal in %							
2000 1.Vj	0,6	− 0,2	0,2	0,3	− 0,2	0,5	2,0	0,4
2.Vj	0,4	− 0,8	0,3	0,4	− 2,2	1,0	2,0	0,4
3.Vj	0,2	− 1,3	0,1	0,2	− 2,4	0,5	1,5	0,0
4.Vj	0,3	− 0,6	0,3	0,4	− 1,8	0,3	1,0	0,4
2001 1.Vj	− 0,1	0,2	0,2	0,2	− 1,3	− 0,5	0,5	− 0,2
2.Vj	0,0	− 1,5	− 0,1	− 0,1	− 2,9	0,4	0,8	0,3
3.Vj	− 0,2	− 0,7	− 0,5	− 0,5	− 1,9	− 0,0	0,3	0,0
4.Vj	0,1	0,2	− 0,4	− 0,4	− 1,7	0,2	0,2	0,5
2002 1.Vj	0,0	0,2	− 0,5	− 0,6	− 1,4	0,2	0,2	0,3
2.Vj	− 0,4	− 0,7	− 0,7	− 0,6	− 1,9	− 0,3	− 0,0	0,1
3.Vj	− 0,5	− 1,1	− 0,8	− 0,9	− 2,3	− 0,6	− 0,2	0,2
4.Vj	− 0,5	− 0,2	− 0,9	− 0,9	− 2,0	− 0,7	− 0,1	0,1
2003 1.Vj	− 0,3	− 0,4	− 0,7	− 0,6	− 1,5	− 0,3	0,3	− 0,1
2.Vj	− 0,3	0,2	− 0,6	− 0,6	− 0,9	− 0,2	− 0,1	− 0,1
3.Vj	− 0,1	0,2	− 0,5	− 0,5	− 0,9	0,2	0,4	− 0,1
4.Vj	− 0,1	0,2	− 0,5	− 0,5	− 1,2	− 0,1	0,3	0,1
2004 1.Vj	0,2	1,3	− 0,4	− 0,5	− 0,8	0,4	0,8	0,3
2.Vj	0,1	0,4	− 0,2	− 0,2	− 0,5	0,5	0,6	− 0,1
3.Vj	− 0,0	− 0,2	− 0,3	− 0,3	− 1,2	0,1	0,4	0,1
4.Vj	− 0,1	− 0,7	− 0,5	− 0,5	− 1,6	− 0,1	0,2	0,3
2005 1.Vj	− 0,4	− 0,9	− 0,6	− 0,6	− 1,9	− 0,4	− 0,1	0,0
2.Vj	0,1	0,0	− 0,4	− 0,4	− 0,6	− 0,1	0,1	0,6

## 2.2.7 Geleistete Arbeitsstunden der Erwerbstätigen \*)

### Saison- und kalenderbereinigte Ergebnisse nach Census X-12-ARIMA

Vierteljahr		Insgesamt	Land- und Forstwirt- schaft, Fischerei	Produzierendes Gewerbe ohne Baugewerbe		Baugewerbe	Handel, Gastgewerbe und Verkehr	Finanzierung, Vermietung und Unter- nehmens- dienstleister	Öffentliche und private Dienstleister
				zusammen	darunter: Verarbeiten- des Gewerbe				
Mill. Stunden									
2000	1.Vj	14 371	449	3 177	3 005	1 179	3 633	2 082	3 852
	2.Vj	14 403	446	3 184	3 015	1 149	3 640	2 111	3 863
	3.Vj	14 367	442	3 182	3 017	1 124	3 640	2 133	3 849
	4.Vj	14 375	441	3 182	3 023	1 112	3 643	2 150	3 851
2001	1.Vj	14 329	434	3 175	3 016	1 091	3 623	2 163	3 844
	2.Vj	14 340	433	3 163	3 007	1 065	3 629	2 183	3 858
	3.Vj	14 314	430	3 143	2 989	1 051	3 631	2 190	3 870
	4.Vj	14 265	429	3 110	2 958	1 038	3 621	2 191	3 879
2002	1.Vj	14 155	416	3 082	2 928	1 015	3 582	2 191	3 870
	2.Vj	14 145	413	3 072	2 920	1 001	3 572	2 200	3 884
	3.Vj	14 118	409	3 054	2 902	980	3 560	2 204	3 909
	4.Vj	14 008	406	3 018	2 866	963	3 519	2 200	3 906
2003	1.Vj	13 966	401	2 998	2 847	946	3 508	2 203	3 908
	2.Vj	13 884	396	2 969	2 820	947	3 479	2 200	3 901
	3.Vj	13 869	393	2 955	2 808	933	3 470	2 212	3 902
	4.Vj	13 889	391	2 955	2 808	925	3 472	2 230	3 918
2004	1.Vj	13 991	395	2 958	2 810	932	3 496	2 240	3 963
	2.Vj	13 909	389	2 936	2 789	916	3 483	2 245	3 946
	3.Vj	13 911	388	2 924	2 778	899	3 481	2 259	3 953
	4.Vj	13 929	386	2 923	2 777	893	3 489	2 277	3 965
2005	1.Vj	13 900	385	2 900	2 756	878	3 485	2 291	3 957
	2.Vj	13 917	384	2 899	2 755	881	3 481	2 302	3 975
Veränderung gegenüber dem Vorquartal in %									
2000	1.Vj	0,5	0,1	0,1	0,2	− 0,3	0,8	1,6	0,3
	2.Vj	0,2	− 0,7	0,2	0,4	− 2,5	0,2	1,4	0,3
	3.Vj	− 0,2	− 1,0	− 0,1	0,1	− 2,2	− 0,0	1,0	− 0,3
	4.Vj	0,0	− 0,3	0,0	0,2	− 1,1	0,1	0,8	0,0
2001	1.Vj	− 0,3	− 1,4	− 0,2	− 0,2	− 1,8	− 0,5	0,6	− 0,2
	2.Vj	0,1	− 0,4	− 0,4	− 0,3	− 2,5	0,1	0,9	0,4
	3.Vj	− 0,2	− 0,5	− 0,6	− 0,6	− 1,3	0,1	0,3	0,3
	4.Vj	− 0,3	− 0,4	− 1,0	− 1,0	− 1,2	− 0,3	0,0	0,2
2002	1.Vj	− 0,8	− 2,9	− 0,9	− 1,0	− 2,3	− 1,1	0,0	− 0,2
	2.Vj	− 0,1	− 0,7	− 0,3	− 0,3	− 1,3	− 0,3	0,4	0,4
	3.Vj	− 0,2	− 0,9	− 0,6	− 0,6	− 2,1	− 0,3	0,2	0,6
	4.Vj	− 0,8	− 0,9	− 1,2	− 1,2	− 1,8	− 1,1	− 0,2	− 0,1
2003	1.Vj	− 0,3	− 1,0	− 0,7	− 0,6	− 1,8	− 0,3	0,2	0,1
	2.Vj	− 0,6	− 1,3	− 0,9	− 1,0	0,1	− 0,8	− 0,2	− 0,2
	3.Vj	− 0,1	− 0,7	− 0,5	− 0,4	− 1,4	− 0,3	0,6	0,0
	4.Vj	0,1	− 0,6	− 0,0	− 0,0	− 0,9	0,0	0,8	0,4
2004	1.Vj	0,7	0,9	0,1	0,1	0,7	0,7	0,5	1,1
	2.Vj	− 0,6	− 1,4	− 0,8	− 0,8	− 1,7	− 0,4	0,2	− 0,4
	3.Vj	0,0	− 0,3	− 0,4	− 0,4	− 1,8	− 0,1	0,7	0,2
	4.Vj	0,1	− 0,4	− 0,0	− 0,0	− 0,7	0,2	0,8	0,3
2005	1.Vj	− 0,2	− 0,4	− 0,8	− 0,8	− 1,7	− 0,1	0,6	− 0,2
	2.Vj	0,1	− 0,1	− 0,1	− 0,1	0,3	− 0,1	0,5	0,4

\*) Quelle für Arbeitsstunden: Institut für Arbeitsmarkt- und Berufsforschung (IAB) der Bundesagentur für Arbeit (BA), Nürnberg.

## 2.2.8 Geleistete Arbeitsstunden der Arbeitnehmer \*)

### Saison- und kalenderbereinigte Ergebnisse nach Census X-12-ARIMA

Vierteljahr	Insgesamt	Land- und Forstwirtschaft, Fischerei	Produzierendes Gewerbe ohne Baugewerbe		Baugewerbe	Handel, Gastgewerbe und Verkehr	Finanzierung, Vermietung und Unternehmensdienstleister	Öffentliche und private Dienstleister
			zusammen	darunter: Verarbeiten-des Gewerbe				
	1	2	3	4	5	6	7	8
	Mill. Stunden							
2000 1.Vj	12 166	183	2 998	2 827	947	2 870	1 705	3 465
2.Vj	12 200	182	3 005	2 838	918	2 885	1 734	3 475
3.Vj	12 177	178	3 004	2 840	892	2 887	1 758	3 458
4.Vj	12 180	177	3 004	2 845	879	2 889	1 775	3 455
2001 1.Vj	12 149	175	2 999	2 842	861	2 878	1 791	3 446
2.Vj	12 145	173	2 988	2 832	834	2 884	1 808	3 457
3.Vj	12 126	172	2 968	2 815	820	2 888	1 811	3 466
4.Vj	12 077	172	2 936	2 785	806	2 882	1 807	3 473
2002 1.Vj	12 014	170	2 911	2 759	788	2 863	1 810	3 470
2.Vj	12 003	170	2 903	2 752	775	2 858	1 813	3 483
3.Vj	11 966	168	2 884	2 732	752	2 845	1 812	3 504
4.Vj	11 856	166	2 847	2 696	734	2 806	1 802	3 499
2003 1.Vj	11 818	165	2 830	2 681	719	2 799	1 804	3 499
2.Vj	11 755	164	2 803	2 655	720	2 777	1 798	3 493
3.Vj	11 715	164	2 788	2 641	708	2 770	1 800	3 486
4.Vj	11 732	164	2 786	2 640	701	2 772	1 811	3 497
2004 1.Vj	11 750	164	2 786	2 639	703	2 776	1 798	3 522
2.Vj	11 711	165	2 767	2 620	691	2 777	1 803	3 508
3.Vj	11 679	164	2 754	2 608	675	2 771	1 807	3 507
4.Vj	11 689	163	2 752	2 606	670	2 776	1 815	3 513
2005 1.Vj	11 623	162	2 728	2 584	655	2 766	1 817	3 497
2.Vj	11 619	161	2 724	2 581	655	2 756	1 819	3 504
	Veränderung gegenüber dem Vorquartal in %							
2000 1.Vj	0,4	0,6	0,0	0,2	− 0,6	0,9	1,6	0,2
2.Vj	0,3	− 0,4	0,2	0,4	− 3,0	0,5	1,7	0,3
3.Vj	− 0,2	− 1,9	− 0,0	0,1	− 2,8	0,1	1,4	− 0,5
4.Vj	0,0	− 0,8	0,0	0,2	− 1,5	0,1	1,0	− 0,1
2001 1.Vj	− 0,3	− 1,1	− 0,1	− 0,1	− 2,0	− 0,4	0,9	− 0,3
2.Vj	− 0,0	− 1,1	− 0,4	− 0,3	− 3,1	0,2	1,0	0,3
3.Vj	− 0,2	− 0,5	− 0,7	− 0,6	− 1,7	0,2	0,2	0,3
4.Vj	− 0,4	− 0,3	− 1,1	− 1,1	− 1,7	− 0,2	− 0,2	0,2
2002 1.Vj	− 0,5	− 0,8	− 0,8	− 0,9	− 2,3	− 0,7	0,2	− 0,1
2.Vj	− 0,1	− 0,3	− 0,3	− 0,3	− 1,6	− 0,2	0,1	0,4
3.Vj	− 0,3	− 1,0	− 0,7	− 0,7	− 3,0	− 0,5	− 0,0	0,6
4.Vj	− 0,9	− 1,0	− 1,3	− 1,3	− 2,4	− 1,3	− 0,5	− 0,2
2003 1.Vj	− 0,3	− 0,5	− 0,6	− 0,6	− 2,0	− 0,3	0,1	0,0
2.Vj	− 0,5	− 0,7	− 1,0	− 1,0	0,2	− 0,8	− 0,3	− 0,2
3.Vj	− 0,3	− 0,4	− 0,6	− 0,5	− 1,8	− 0,3	0,1	− 0,2
4.Vj	0,1	− 0,0	− 0,0	− 0,0	− 1,0	0,1	0,6	0,3
2004 1.Vj	0,2	0,5	− 0,0	− 0,1	0,3	0,2	− 0,7	0,7
2.Vj	− 0,3	0,2	− 0,7	− 0,7	− 1,6	0,0	0,3	− 0,4
3.Vj	− 0,3	− 0,4	− 0,5	− 0,5	− 2,3	− 0,2	0,2	− 0,0
4.Vj	0,1	− 0,5	− 0,1	− 0,1	− 0,7	0,2	0,5	0,2
2005 1.Vj	− 0,6	− 0,9	− 0,9	− 0,8	− 2,3	− 0,4	0,1	− 0,5
2.Vj	− 0,0	− 0,4	− 0,2	− 0,1	0,0	− 0,4	0,1	0,2

\*) Quelle für Arbeitsstunden: Institut für Arbeitsmarkt- und Berufsforschung (IAB) der Bundesagentur für Arbeit (BA), Nürnberg.

## 2.3 Tabellen zur Verwendung des Bruttoinlandsprodukts

### 2.3.1 Verwendung des Bruttoinlandsprodukts in jeweiligen Preisen

#### Saison- und kalenderbereinigte Ergebnisse nach Census X-12-ARIMA

Vierteljahr	Brutto- inlands- produkt	Inländische Verwendung							Außen- beitrag (Sp.10– 11)	Exporte	Importe	
		insgesamt	Konsumausgaben			Bruttoinvestitionen						
			zu- sammen	private Konsum- ausgaben	Konsum- ausgaben des Staates	zu- sammen	Brutto- anlage- investi- tionen	Vorrats- verände- rungen 1)				
1	2	3	4	5	6	7	8	9	10	11		
Mrd. EUR												
2000	1.Vj	511,68	507,96	396,95	298,59	98,36	111,01	109,57	1,44	3,72	162,16	158,44
	2.Vj	516,30	513,41	401,24	303,73	97,51	112,17	110,58	1,59	2,89	167,61	164,72
	3.Vj	516,72	516,75	403,53	306,02	97,51	113,22	111,53	1,69	– 0,03	173,08	173,11
	4.Vj	517,25	516,59	404,28	305,75	98,53	112,31	110,38	1,93	0,66	185,45	184,79
2001	1.Vj	525,45	518,66	410,35	310,90	99,45	108,31	109,01	– 0,70	6,79	183,59	176,80
	2.Vj	527,96	520,71	414,73	315,44	99,29	105,98	107,14	– 1,16	7,25	183,81	176,56
	3.Vj	528,00	518,18	416,78	317,44	99,34	101,40	105,03	– 3,63	9,82	183,48	173,66
	4.Vj	534,27	515,19	417,61	315,46	102,15	97,58	102,66	– 5,08	19,08	187,15	168,07
2002	1.Vj	533,97	511,72	416,59	314,36	102,23	95,13	101,64	– 6,51	22,25	186,65	164,40
	2.Vj	533,65	512,00	418,54	315,78	102,76	93,46	98,46	– 5,00	21,65	189,62	167,97
	3.Vj	539,04	512,47	421,41	318,69	102,72	91,06	97,40	– 6,34	26,57	194,56	167,99
	4.Vj	541,83	514,48	423,34	318,78	104,56	91,14	96,95	– 5,81	27,35	197,54	170,19
2003	1.Vj	538,06	520,59	424,18	320,94	103,24	96,41	96,93	– 0,52	17,47	193,43	175,96
	2.Vj	539,09	520,83	425,81	322,42	103,39	95,02	96,53	– 1,51	18,26	188,11	169,85
	3.Vj	543,14	515,98	427,73	322,82	104,91	88,25	95,94	– 7,69	27,16	196,01	168,85
	4.Vj	546,29	521,29	426,40	322,49	103,91	94,89	96,61	– 1,72	25,00	197,12	172,12
2004	1.Vj	549,98	522,07	428,53	325,08	103,45	93,54	94,92	– 1,38	27,91	203,09	175,18
	2.Vj	552,76	521,73	429,67	326,01	103,66	92,06	95,00	– 2,94	31,03	210,98	179,95
	3.Vj	552,16	527,31	430,88	327,35	103,53	96,43	95,92	0,51	24,85	210,90	186,05
	4.Vj	552,36	527,84	432,64	330,52	102,12	95,20	95,56	– 0,36	24,52	212,33	187,81
2005	1.Vj	557,96	527,25	432,58	329,35	103,23	94,67	94,64	0,03	30,71	217,01	186,30
	2.Vj	557,99	529,79	433,61	329,63	103,98	96,18	94,49	1,69	28,20	220,05	191,85
Veränderung gegenüber dem Vorquartal												
in %												
in Mrd. EUR												
in %												
2000	1.Vj	0,6	1,1	0,6	0,4	1,3	2,8	1,9	0,92	– 2,27	4,6	6,3
	2.Vj	0,9	1,1	1,1	1,7	– 0,9	1,0	0,9	0,15	– 0,83	3,4	4,0
	3.Vj	0,1	0,7	0,6	0,8	0,0	0,9	0,9	0,10	– 2,92	3,3	5,1
	4.Vj	0,1	– 0,0	0,2	– 0,1	1,0	– 0,8	– 1,0	0,24	0,69	7,1	6,7
2001	1.Vj	1,6	0,4	1,5	1,7	0,9	– 3,6	– 1,2	– 2,63	6,13	– 1,0	– 4,3
	2.Vj	0,5	0,4	1,1	1,5	– 0,2	– 2,2	– 1,7	– 0,46	0,46	0,1	– 0,1
	3.Vj	0,0	– 0,5	0,5	0,6	0,1	– 4,3	– 2,0	– 2,47	2,57	– 0,2	– 1,6
	4.Vj	1,2	– 0,6	0,2	– 0,6	2,8	– 3,8	– 2,3	– 1,45	9,26	2,0	– 3,2
2002	1.Vj	– 0,1	– 0,7	– 0,2	– 0,3	0,1	– 2,5	– 1,0	– 1,43	3,17	– 0,3	– 2,2
	2.Vj	– 0,1	0,1	0,5	0,5	0,5	– 1,8	– 3,1	1,51	– 0,60	1,6	2,2
	3.Vj	1,0	0,1	0,7	0,9	– 0,0	– 2,6	– 1,1	– 1,34	4,92	2,6	0,0
	4.Vj	0,5	0,4	0,5	0,0	1,8	0,1	– 0,5	0,53	0,78	1,5	1,3
2003	1.Vj	– 0,7	1,2	0,2	0,7	– 1,3	5,8	– 0,0	5,29	– 9,88	– 2,1	3,4
	2.Vj	0,2	0,0	0,4	0,5	0,1	– 1,4	– 0,4	– 0,99	0,79	– 2,8	– 3,5
	3.Vj	0,8	– 0,9	0,5	0,1	1,5	– 7,1	– 0,6	– 6,18	8,90	4,2	– 0,6
	4.Vj	0,6	1,0	– 0,3	– 0,1	– 1,0	7,5	0,7	5,97	– 2,16	0,6	1,9
2004	1.Vj	0,7	0,1	0,5	0,8	– 0,4	– 1,4	– 1,7	0,34	2,91	3,0	1,8
	2.Vj	0,5	– 0,1	0,3	0,3	0,2	– 1,6	0,1	– 1,56	3,12	3,9	2,7
	3.Vj	– 0,1	1,1	0,3	0,4	– 0,1	4,7	1,0	3,45	– 6,18	– 0,0	3,4
	4.Vj	0,0	0,1	0,4	1,0	– 1,4	– 1,3	– 0,4	– 0,87	– 0,33	0,7	0,9
2005	1.Vj	1,0	– 0,1	– 0,0	– 0,4	1,1	– 0,6	– 1,0	0,39	6,19	2,2	– 0,8
	2.Vj	0,0	0,5	0,2	0,1	0,7	1,6	– 0,2	1,66	– 2,51	1,4	3,0

1) Einschl. Nettozugang an Wertsachen.

## 2.3.2 Verwendung des Bruttoinlandsprodukts, preisbereinigt

### Saison- und kalenderbereinigte Ergebnisse nach Census X-12-ARIMA

Vierteljahr	Brutto- inlands- produkt	Inländische Verwendung							Außen- beitrag	Exporte	Importe
		insgesamt	Konsumausgaben			Bruttoinvestitionen					
			zu- sammen	private Konsum- ausgaben	Konsum- ausgaben des Staates	zu- sammen	Brutto- anlage- investi- tionen	Vorrats- verände- rungen 1)			
1	2	3	4	5	6	7	8	9	10	11	
Kettenindex (2000 = 100)											
2000 1.Vj	99,02	99,21	99,17	98,81	100,26	99,36	99,46	X	X	95,35	95,66
2.Vj	100,27	100,39	100,37	100,56	99,79	100,45	100,00	X	X	97,84	98,01
3.Vj	100,25	100,42	100,35	100,60	99,57	100,67	100,88	X	X	100,27	100,73
4.Vj	100,36	99,98	100,11	100,01	100,39	99,52	99,66	X	X	106,54	105,61
2001 1.Vj	101,31	100,11	101,09	101,30	100,44	96,59	99,29	X	X	106,20	102,57
2.Vj	101,42	100,31	101,72	102,24	100,11	95,25	97,66	X	X	105,96	102,59
3.Vj	101,26	99,64	101,99	102,67	99,88	91,22	95,66	X	X	106,35	101,44
4.Vj	101,46	98,41	101,54	101,49	101,69	87,20	94,02	X	X	108,78	99,58
2002 1.Vj	101,12	97,56	101,01	100,90	101,34	85,09	93,22	X	X	108,50	97,73
2.Vj	101,26	97,81	101,37	101,20	101,87	84,95	90,63	X	X	110,10	99,67
3.Vj	101,78	97,91	101,96	101,97	101,90	83,26	89,98	X	X	112,76	101,08
4.Vj	101,67	97,73	101,84	101,54	102,75	82,85	89,86	X	X	114,22	102,32
2003 1.Vj	101,07	98,58	101,52	101,40	101,90	88,04	90,26	X	X	112,96	105,62
2.Vj	100,91	98,78	101,93	101,89	102,03	87,48	90,29	X	X	110,42	104,14
3.Vj	101,24	97,41	101,79	101,64	102,25	81,48	89,94	X	X	115,65	104,20
4.Vj	101,85	98,49	101,43	101,21	102,11	87,96	90,53	X	X	116,82	106,86
2004 1.Vj	102,31	98,25	101,54	101,69	101,07	86,41	88,77	X	X	120,67	108,57
2.Vj	102,48	97,83	101,26	101,46	100,61	85,47	88,51	X	X	124,57	110,70
3.Vj	102,40	98,76	101,40	101,51	101,05	89,44	89,32	X	X	123,94	113,33
4.Vj	102,31	98,66	101,52	102,29	99,12	88,48	88,96	X	X	124,53	113,91
2005 1.Vj	103,08	98,24	101,27	101,77	99,69	87,42	87,90	X	X	127,62	113,22
2.Vj	103,09	98,55	101,20	101,49	100,30	89,21	88,06	X	X	129,17	115,81
Veränderung gegenüber dem Vorquartal in %											
in %											

1) Einschl. Nettozugang an Wertsachen. – 2) In Prozentpunkten.

### 2.3.3 Konsum in jeweiligen Preisen

#### Saison- und kalenderbereinigte Ergebnisse nach Census X-12-ARIMA

Vierteljahr	Insgesamt (Sp.2+4 oder 6+7)	Konsumausgaben (Ausgabenkonzept)				Konsum (Verbrauchskonzept)		Nachrichtlich
		Private Konsumausgaben		Konsumausgaben des Staates		Individual- konsum (Sp.2+5)	Kollektiv- konsum (Sp.4–5)	Private Konsum- ausgaben je Einwohner
		zusammen	darunter: private Haushalte	zusammen	darunter: Individual- konsum			
	1	2	3	4	5	6	7	8
		Mrd. EUR				EUR		
2000 1.Vj	396,95	298,59	290,31	98,36	56,44	355,03	41,92	3 635
2.Vj	401,24	303,73	295,44	97,51	55,97	359,70	41,54	3 696
3.Vj	403,53	306,02	297,35	97,51	55,21	361,23	42,30	3 723
4.Vj	404,28	305,75	297,15	98,53	57,22	362,97	41,31	3 718
2001 1.Vj	410,35	310,90	302,52	99,45	57,61	368,51	41,84	3 779
2.Vj	414,73	315,44	306,97	99,29	57,51	372,95	41,78	3 832
3.Vj	416,78	317,44	308,84	99,34	57,51	374,95	41,83	3 854
4.Vj	417,61	315,46	306,59	102,15	59,23	374,69	42,92	3 828
2002 1.Vj	416,59	314,36	305,49	102,23	58,85	373,21	43,38	3 813
2.Vj	418,54	315,78	306,85	102,76	59,38	375,16	43,38	3 829
3.Vj	421,41	318,69	309,73	102,72	59,24	377,93	43,48	3 863
4.Vj	423,34	318,78	309,74	104,56	60,82	379,60	43,74	3 863
2003 1.Vj	424,18	320,94	311,45	103,24	60,15	381,09	43,09	3 889
2.Vj	425,81	322,42	313,01	103,39	60,07	382,49	43,32	3 907
3.Vj	427,73	322,82	313,48	104,91	60,47	383,29	44,44	3 912
4.Vj	426,40	322,49	313,08	103,91	60,61	383,10	43,30	3 908
2004 1.Vj	428,53	325,08	315,74	103,45	59,67	384,75	43,78	3 940
2.Vj	429,67	326,01	316,51	103,66	59,53	385,54	44,13	3 951
3.Vj	430,88	327,35	317,88	103,53	60,10	387,45	43,43	3 968
4.Vj	432,64	330,52	321,12	102,12	59,01	389,53	43,11	4 007
2005 1.Vj	432,58	329,35	319,98	103,23	60,13	389,48	43,10	3 993
2.Vj	433,61	329,63	320,25	103,98	60,32	389,95	43,66	3 997
		Veränderung gegenüber dem Vorquartal in %						
2000 1.Vj	0,6	0,4	0,4	1,3	2,4	0,7	– 0,2	0,4
2.Vj	1,1	1,7	1,8	– 0,9	– 0,8	1,3	– 0,9	1,7
3.Vj	0,6	0,8	0,6	0,0	– 1,4	0,4	1,8	0,7
4.Vj	0,2	– 0,1	– 0,1	1,0	3,6	0,5	– 2,3	– 0,1
2001 1.Vj	1,5	1,7	1,8	0,9	0,7	1,5	1,3	1,6
2.Vj	1,1	1,5	1,5	– 0,2	– 0,2	1,2	– 0,1	1,4
3.Vj	0,5	0,6	0,6	0,1	0,0	0,5	0,1	0,6
4.Vj	0,2	– 0,6	– 0,7	2,8	3,0	– 0,1	2,6	– 0,7
2002 1.Vj	– 0,2	– 0,3	– 0,4	0,1	– 0,6	– 0,4	1,1	– 0,4
2.Vj	0,5	0,5	0,4	0,5	0,9	0,5	0,0	0,4
3.Vj	0,7	0,9	0,9	– 0,0	– 0,2	0,7	0,2	0,9
4.Vj	0,5	0,0	0,0	1,8	2,7	0,4	0,6	0,0
2003 1.Vj	0,2	0,7	0,6	– 1,3	– 1,1	0,4	– 1,5	0,7
2.Vj	0,4	0,5	0,5	0,1	– 0,1	0,4	0,5	0,5
3.Vj	0,5	0,1	0,2	1,5	0,7	0,2	2,6	0,1
4.Vj	– 0,3	– 0,1	– 0,1	– 1,0	0,2	– 0,0	– 2,6	– 0,1
2004 1.Vj	0,5	0,8	0,8	– 0,4	– 1,6	0,4	1,1	0,8
2.Vj	0,3	0,3	0,2	0,2	– 0,2	0,2	0,8	0,3
3.Vj	0,3	0,4	0,4	– 0,1	1,0	0,5	– 1,6	0,4
4.Vj	0,4	1,0	1,0	– 1,4	– 1,8	0,5	– 0,7	1,0
2005 1.Vj	– 0,0	– 0,4	– 0,4	1,1	1,9	– 0,0	– 0,0	– 0,3
2.Vj	0,2	0,1	0,1	0,7	0,3	0,1	1,3	0,1



### 2.3.4 Konsum, preisbereinigt

#### Saison- und kalenderbereinigte Ergebnisse nach Census X-12-ARIMA

Vierteljahr	Insgesamt	Konsumausgaben (Ausgabenkonzept)				Konsum (Verbrauchskonzept)	
		Private Konsumausgaben		Konsumausgaben des Staates		Individual- konsum	Kollektiv- konsum
		zusammen	darunter: private Haushalte	zusammen	darunter: Individual- konsum		
	1	2	3	4	5	6	7
<b>Kettenindex (2000 = 100)</b>							
2000 1.Vj	99,17	98,81	98,83	100,26	100,80	99,13	99,54
2.Vj	100,37	100,56	100,58	99,79	99,85	100,45	99,71
3.Vj	100,35	100,60	100,61	99,57	98,04	100,20	101,60
4.Vj	100,11	100,01	99,99	100,39	101,32	100,22	99,15
2001 1.Vj	101,09	101,30	101,41	100,44	101,24	101,29	99,36
2.Vj	101,72	102,24	102,34	100,11	100,75	102,01	99,25
3.Vj	101,99	102,67	102,76	99,88	100,59	102,35	98,92
4.Vj	101,54	101,49	101,54	101,69	102,87	101,71	100,10
2002 1.Vj	101,01	100,90	100,92	101,34	101,64	101,02	100,94
2.Vj	101,37	101,20	101,21	101,87	102,67	101,43	100,79
3.Vj	101,96	101,97	102,00	101,90	102,31	102,03	101,35
4.Vj	101,84	101,54	101,56	102,75	104,22	101,96	100,77
2003 1.Vj	101,52	101,40	101,38	101,90	103,68	101,76	99,50
2.Vj	101,93	101,89	101,89	102,03	103,84	102,20	99,59
3.Vj	101,79	101,64	101,63	102,25	103,65	101,96	100,36
4.Vj	101,43	101,21	101,18	102,11	104,46	101,72	98,94
2004 1.Vj	101,54	101,69	101,70	101,07	102,17	101,77	99,57
2.Vj	101,26	101,46	101,46	100,61	101,27	101,44	99,70
3.Vj	101,40	101,51	101,51	101,05	102,71	101,70	98,81
4.Vj	101,52	102,29	102,30	99,12	100,32	101,99	97,49
2005 1.Vj	101,27	101,77	101,80	99,69	101,74	101,77	96,93
2.Vj	101,20	101,49	101,50	100,30	102,00	101,58	98,01
<b>Veränderung gegenüber dem Vorquartal in %</b>							
2000 1.Vj	0,4	0,0	0,0	1,6	2,7	0,5	0,2
2.Vj	1,2	1,8	1,8	- 0,5	- 0,9	1,3	0,2
3.Vj	- 0,0	0,0	0,0	- 0,2	- 1,8	- 0,2	1,9
4.Vj	- 0,2	- 0,6	- 0,6	0,8	3,3	0,0	- 2,4
2001 1.Vj	1,0	1,3	1,4	0,0	- 0,1	1,1	0,2
2.Vj	0,6	0,9	0,9	- 0,3	- 0,5	0,7	- 0,1
3.Vj	0,3	0,4	0,4	- 0,2	- 0,2	0,3	- 0,3
4.Vj	- 0,4	- 1,1	- 1,2	1,8	2,3	- 0,6	1,2
2002 1.Vj	- 0,5	- 0,6	- 0,6	- 0,3	- 1,2	- 0,7	0,8
2.Vj	0,4	0,3	0,3	0,5	1,0	0,4	- 0,1
3.Vj	0,6	0,8	0,8	0,0	- 0,4	0,6	0,6
4.Vj	- 0,1	- 0,4	- 0,4	0,8	1,9	- 0,1	- 0,6
2003 1.Vj	- 0,3	- 0,1	- 0,2	- 0,8	- 0,5	- 0,2	- 1,3
2.Vj	0,4	0,5	0,5	0,1	0,2	0,4	0,1
3.Vj	- 0,1	- 0,2	- 0,3	0,2	- 0,2	- 0,2	0,8
4.Vj	- 0,4	- 0,4	- 0,4	- 0,1	0,8	- 0,2	- 1,4
2004 1.Vj	0,1	0,5	0,5	- 1,0	- 2,2	0,0	0,6
2.Vj	- 0,3	- 0,2	- 0,2	- 0,5	- 0,9	- 0,3	0,1
3.Vj	0,1	0,0	0,0	0,4	1,4	0,3	- 0,9
4.Vj	0,1	0,8	0,8	- 1,9	- 2,3	0,3	- 1,3
2005 1.Vj	- 0,2	- 0,5	- 0,5	0,6	1,4	- 0,2	- 0,6
2.Vj	- 0,1	- 0,3	- 0,3	0,6	0,3	- 0,2	1,1

### 2.3.5 Bruttoanlageinvestitionen in jeweiligen Preisen

#### Saison- und kalenderbereinigte Ergebnisse nach Census X-12-ARIMA

Vierteljahr	Insgesamt	Ausrüstungsinvestitionen			Bauinvestitionen			Sonstige Anlagen 2)
		zusammen	Maschinen u.Geräte 1)	Fahrzeuge	zusammen	Wohnbauten	Nichtwohnbauten	
	1	2	3	4	5	6	7	8
	Mrd. EUR							
2000 1.Vj	109,57	42,39	31,65	10,74	61,30	35,67	25,63	5,88
2.Vj	110,58	43,92	33,02	10,90	60,75	35,58	25,17	5,91
3.Vj	111,53	45,29	33,38	11,91	60,25	35,27	24,98	5,99
4.Vj	110,38	45,00	34,41	10,59	59,24	34,22	25,02	6,14
2001 1.Vj	109,01	44,35	33,78	10,57	58,48	33,51	24,97	6,18
2.Vj	107,14	42,76	33,28	9,48	58,14	33,26	24,88	6,24
3.Vj	105,03	41,09	31,86	9,23	57,71	33,13	24,58	6,23
4.Vj	102,66	39,83	30,89	8,94	56,56	32,46	24,10	6,27
2002 1.Vj	101,64	38,83	30,54	8,29	56,64	32,41	24,23	6,17
2.Vj	98,46	38,49	28,91	9,58	53,86	30,84	23,02	6,11
3.Vj	97,40	37,58	28,79	8,79	53,72	30,80	22,92	6,10
4.Vj	96,95	37,68	28,73	8,95	53,11	30,73	22,38	6,16
2003 1.Vj	96,93	37,45	27,65	9,80	53,37	30,72	22,65	6,11
2.Vj	96,53	36,84	27,03	9,81	53,60	30,87	22,73	6,09
3.Vj	95,94	36,47	26,32	10,15	53,35	30,90	22,45	6,12
4.Vj	96,61	36,75	27,12	9,63	53,71	31,14	22,57	6,15
2004 1.Vj	94,92	36,03	26,59	9,44	52,74	30,69	22,05	6,15
2.Vj	95,00	36,53	26,20	10,33	52,27	30,59	21,68	6,20
3.Vj	95,92	38,01	27,74	10,27	51,66	30,03	21,63	6,25
4.Vj	95,56	37,34	26,44	10,90	51,94	30,07	21,87	6,28
2005 1.Vj	94,64	37,99	27,38	10,61	50,39	29,35	21,04	6,26
2.Vj	94,49	38,02	...	...	50,19	29,08	21,11	6,28
	Veränderung gegenüber dem Vorquartal in %							
2000 1.Vj	1,9	6,1	3,8	13,7	- 0,8	- 1,2	- 0,1	1,7
2.Vj	0,9	3,6	4,3	1,5	- 0,9	- 0,3	- 1,8	0,5
3.Vj	0,9	3,1	1,1	9,3	- 0,8	- 0,9	- 0,8	1,4
4.Vj	- 1,0	- 0,6	3,1	- 11,1	- 1,7	- 3,0	0,2	2,5
2001 1.Vj	- 1,2	- 1,4	- 1,8	- 0,2	- 1,3	- 2,1	- 0,2	0,7
2.Vj	- 1,7	- 3,6	- 1,5	- 10,3	- 0,6	- 0,7	- 0,4	1,0
3.Vj	- 2,0	- 3,9	- 4,3	- 2,6	- 0,7	- 0,4	- 1,2	- 0,2
4.Vj	- 2,3	- 3,1	- 3,0	- 3,1	- 2,0	- 2,0	- 2,0	0,6
2002 1.Vj	- 1,0	- 2,5	- 1,1	- 7,3	0,1	- 0,2	0,5	- 1,6
2.Vj	- 3,1	- 0,9	- 5,3	15,6	- 4,9	- 4,8	- 5,0	- 1,0
3.Vj	- 1,1	- 2,4	- 0,4	- 8,2	- 0,3	- 0,1	- 0,4	- 0,2
4.Vj	- 0,5	0,3	- 0,2	1,8	- 1,1	- 0,2	- 2,4	1,0
2003 1.Vj	- 0,0	- 0,6	- 3,8	9,5	0,5	- 0,0	1,2	- 0,8
2.Vj	- 0,4	- 1,6	- 2,2	0,1	0,4	0,5	0,4	- 0,3
3.Vj	- 0,6	- 1,0	- 2,6	3,5	- 0,5	0,1	- 1,2	0,5
4.Vj	0,7	0,8	3,0	- 5,1	0,7	0,8	0,5	0,5
2004 1.Vj	- 1,7	- 2,0	- 2,0	- 2,0	- 1,8	- 1,4	- 2,3	0,0
2.Vj	0,1	1,4	- 1,5	9,4	- 0,9	- 0,3	- 1,7	0,8
3.Vj	1,0	4,1	5,9	- 0,6	- 1,2	- 1,8	- 0,2	0,8
4.Vj	- 0,4	- 1,8	- 4,7	6,1	0,5	0,1	1,1	0,5
2005 1.Vj	- 1,0	1,7	3,6	- 2,7	- 3,0	- 2,4	- 3,8	- 0,3
2.Vj	- 0,2	0,1	...	...	- 0,4	- 0,9	0,3	0,3

1) Einschl. Textilien, Bekleidung, Leder-, Holz-, Kunststoff-, Glas-, Keramik- und Eisenwaren, Verlagserzeugnisse. – 2) Nutztiere und Nutzpflanzen, immaterielle Anlagegüter, Grundstücksübertragungskosten für unbebauten Grund und Boden.

### 2.3.6 Bruttoanlageinvestitionen, preisbereinigt

#### Saison- und kalenderbereinigte Ergebnisse nach Census X-12-ARIMA

Vierteljahr	Insgesamt	Ausrüstungsinvestitionen			Bauinvestitionen			Sonstige Anlagen 2)
		zusammen	Maschinen u.Geräte 1)	Fahrzeuge	zusammen	Wohnbauten	Nichtwohnbauten	
	1	2	3	4	5	6	7	8
	Kettenindex (2000 = 100)							
2000 1.Vj	99,46	96,52	96,04	98,05	101,55	101,27	102,08	98,72
2.Vj	100,00	99,24	99,48	98,56	100,52	101,00	99,97	98,81
3.Vj	100,88	102,42	100,75	107,59	99,66	100,16	99,08	100,16
4.Vj	99,66	101,69	103,73	95,52	97,76	97,07	98,86	102,28
2001 1.Vj	99,29	101,85	104,08	95,24	96,68	95,11	99,00	105,25
2.Vj	97,66	98,43	102,86	85,20	96,12	94,51	98,50	106,02
3.Vj	95,66	94,28	98,26	82,40	95,49	94,18	97,45	106,06
4.Vj	94,02	92,34	96,70	79,32	93,77	92,39	95,82	107,43
2002 1.Vj	93,22	90,27	95,97	73,48	93,92	92,24	96,39	106,28
2.Vj	90,63	89,93	91,57	84,88	89,39	87,75	91,80	106,98
3.Vj	89,98	88,51	92,13	77,72	89,15	87,59	91,45	107,90
4.Vj	89,86	89,41	92,76	79,40	88,17	87,35	89,43	109,07
2003 1.Vj	90,26	89,91	90,75	86,86	88,50	87,35	90,22	109,67
2.Vj	90,29	89,20	89,64	87,27	89,02	87,86	90,76	109,94
3.Vj	89,94	88,67	87,76	90,49	88,63	87,97	89,67	111,40
4.Vj	90,53	89,35	90,66	84,99	89,03	88,46	89,94	113,38
2004 1.Vj	88,77	87,59	88,91	83,33	87,25	87,11	87,55	111,87
2.Vj	88,51	89,15	88,12	91,15	85,68	85,92	85,45	112,28
3.Vj	89,32	93,07	93,75	90,47	84,34	84,08	84,81	113,23
4.Vj	88,96	91,75	89,95	95,80	84,45	83,89	85,34	115,02
2005 1.Vj	87,90	93,21	93,06	92,84	81,68	81,72	81,73	114,40
2.Vj	88,06	93,78	...	...	81,54	81,10	82,26	114,80
	Veränderung gegenüber dem Vorquartal in %							
2000 1.Vj	1,8	6,0	3,8	13,4	- 1,1	- 1,3	- 0,8	2,9
2.Vj	0,5	2,8	3,6	0,5	- 1,0	- 0,3	- 2,1	0,1
3.Vj	0,9	3,2	1,3	9,2	- 0,9	- 0,8	- 0,9	1,4
4.Vj	- 1,2	- 0,7	3,0	- 11,2	- 1,9	- 3,1	- 0,2	2,1
2001 1.Vj	- 0,4	0,2	0,3	- 0,3	- 1,1	- 2,0	0,1	2,9
2.Vj	- 1,6	- 3,4	- 1,2	- 10,5	- 0,6	- 0,6	- 0,5	0,7
3.Vj	- 2,0	- 4,2	- 4,5	- 3,3	- 0,7	- 0,3	- 1,1	0,0
4.Vj	- 1,7	- 2,1	- 1,6	- 3,7	- 1,8	- 1,9	- 1,7	1,3
2002 1.Vj	- 0,9	- 2,2	- 0,8	- 7,4	0,2	- 0,2	0,6	- 1,1
2.Vj	- 2,8	- 0,4	- 4,6	15,5	- 4,8	- 4,9	- 4,8	0,7
3.Vj	- 0,7	- 1,6	0,6	- 8,4	- 0,3	- 0,2	- 0,4	0,9
4.Vj	- 0,1	1,0	0,7	2,2	- 1,1	- 0,3	- 2,2	1,1
2003 1.Vj	0,4	0,6	- 2,2	9,4	0,4	0,0	0,9	0,6
2.Vj	0,0	- 0,8	- 1,2	0,5	0,6	0,6	0,6	0,2
3.Vj	- 0,4	- 0,6	- 2,1	3,7	- 0,4	0,1	- 1,2	1,3
4.Vj	0,7	0,8	3,3	- 6,1	0,5	0,6	0,3	1,8
2004 1.Vj	- 1,9	- 2,0	- 1,9	- 2,0	- 2,0	- 1,5	- 2,7	- 1,3
2.Vj	- 0,3	1,8	- 0,9	9,4	- 1,8	- 1,4	- 2,4	0,4
3.Vj	0,9	4,4	6,4	- 0,7	- 1,6	- 2,1	- 0,7	0,8
4.Vj	- 0,4	- 1,4	- 4,1	5,9	0,1	- 0,2	0,6	1,6
2005 1.Vj	- 1,2	1,6	3,5	- 3,1	- 3,3	- 2,6	- 4,2	- 0,5
2.Vj	0,2	0,6	...	...	- 0,2	- 0,8	0,6	0,3

1) Einschl. Textilien, Bekleidung, Leder-, Holz-, Kunststoff-, Glas-, Keramik- und Eisenwaren, Verlagserzeugnisse. – 2) Nutztiere und Nutzpflanzen, immaterielle Anlagegüter, Grundstücksübertragungskosten für unbebauten Grund und Boden.

## 2.3.7 Bruttoanlageinvestitionen des Staates in jeweiligen Preisen

### Saisonbereinigte Ergebnisse nach Census X-12-ARIMA

Vierteljahr	Insgesamt (Sp.2+3+6)	Ausrüstungs- investitionen	Bauinvestitionen			Sonstige Anlagen 1)	Nachrichtlich
			zusammen (Sp.4+5)	Wohnbauten	Nicht- wohnbauten		Ausrüstungs- u. Nichtwohnbau- investitionen (Sp.2+5)
	1	2	3	4	5	6	7
Mrd. EUR							
2000 1.Vj	9,49	1,39	7,69	0,20	7,49	0,41	8,88
2.Vj	9,06	1,26	7,39	0,19	7,20	0,41	8,46
3.Vj	8,93	1,17	7,37	0,17	7,20	0,39	8,37
4.Vj	9,31	1,33	7,55	0,18	7,37	0,43	8,70
2001 1.Vj	9,48	1,39	7,69	0,19	7,50	0,40	8,89
2.Vj	9,09	1,34	7,36	0,18	7,18	0,39	8,52
3.Vj	8,88	1,22	7,25	0,18	7,07	0,41	8,29
4.Vj	9,33	1,36	7,55	0,17	7,38	0,42	8,74
2002 1.Vj	9,35	1,26	7,66	0,17	7,49	0,43	8,75
2.Vj	8,69	1,24	7,06	0,17	6,89	0,39	8,13
3.Vj	8,72	1,19	7,10	0,17	6,93	0,43	8,12
4.Vj	8,75	1,25	7,08	0,16	6,92	0,42	8,17
2003 1.Vj	8,04	0,62	7,00	0,16	6,84	0,42	7,46
2.Vj	8,20	1,20	6,56	0,16	6,40	0,44	7,60
3.Vj	8,30	1,20	6,67	0,17	6,50	0,43	7,70
4.Vj	8,32	1,07	6,80	0,16	6,64	0,45	7,71
2004 1.Vj	7,97	1,04	6,49	0,16	6,33	0,44	7,37
2.Vj	7,79	1,05	6,30	0,16	6,14	0,44	7,19
3.Vj	7,71	1,06	6,23	0,17	6,06	0,42	7,12
4.Vj	7,23	1,04	5,74	0,16	5,58	0,45	6,62
2005 1.Vj	7,02	1,00	5,71	0,15	5,56	0,31	6,56
2.Vj	7,59	1,02	6,24	0,16	6,08	0,33	7,10
Veränderung gegenüber dem Vorquartal in %							
2000 1.Vj	2,4	4,5	1,9	5,3	1,8	5,1	2,2
2.Vj	- 4,5	- 9,4	- 3,9	- 5,0	- 3,9	0,0	- 4,7
3.Vj	- 1,4	- 7,1	- 0,3	- 10,5	0,0	- 4,9	- 1,1
4.Vj	4,3	13,7	2,4	5,9	2,4	10,3	3,9
2001 1.Vj	1,8	4,5	1,9	5,6	1,8	- 7,0	2,2
2.Vj	- 4,1	- 3,6	- 4,3	- 5,3	- 4,3	- 2,5	- 4,2
3.Vj	- 2,3	- 9,0	- 1,5	0,0	- 1,5	5,1	- 2,7
4.Vj	5,1	11,5	4,1	- 5,6	4,4	2,4	5,4
2002 1.Vj	0,2	- 7,4	1,5	0,0	1,5	2,4	0,1
2.Vj	- 7,1	- 1,6	- 7,8	0,0	- 8,0	- 9,3	- 7,1
3.Vj	0,3	- 4,0	0,6	0,0	0,6	10,3	- 0,1
4.Vj	0,3	5,0	- 0,3	- 5,9	- 0,1	- 2,3	0,6
2003 1.Vj	- 8,1	- 50,4	- 1,1	0,0	- 1,2	0,0	- 8,7
2.Vj	2,0	93,5	- 6,3	0,0	- 6,4	4,8	1,9
3.Vj	1,2	0,0	1,7	6,3	1,6	- 2,3	1,3
4.Vj	0,2	- 10,8	1,9	- 5,9	2,2	4,7	0,1
2004 1.Vj	- 4,2	- 2,8	- 4,6	0,0	- 4,7	- 2,2	- 4,4
2.Vj	- 2,3	1,0	- 2,9	0,0	- 3,0	0,0	- 2,4
3.Vj	- 1,0	1,0	- 1,1	6,3	- 1,3	- 4,5	- 1,0
4.Vj	- 6,2	- 1,9	- 7,9	- 5,9	- 7,9	7,1	- 7,0
2005 1.Vj	- 2,9	- 3,8	- 0,5	- 6,3	- 0,4	- 31,1	- 0,9
2.Vj	8,1	2,0	9,3	6,7	9,4	6,5	8,2

1) Nutztiere und Nutzpflanzen, immaterielle Anlagegüter, Grundstücksübertragungskosten für unbebauten Grund und Boden.

## 2.3.8 Bruttoanlageinvestitionen des Staates, preisbereinigt

### Saisonbereinigte Ergebnisse nach Census X-12-ARIMA

Vierteljahr	Insgesamt	Ausrüstungs- investitionen	Bauinvestitionen			Sonstige Anlagen 1)	Nachrichtlich
			zusammen	Wohnbauten	Nicht- wohnbauten		Ausrüstungs- u. Nichtwohnbau- investitionen
	1	2	3	4	5	6	7
<b>Kettenindex (2000 = 100)</b>							
2000 1.Vj	103,78	108,59	103,08	106,26	103,00	101,44	103,84
2.Vj	98,82	98,31	98,99	101,76	98,92	97,21	98,83
3.Vj	97,30	90,87	98,44	94,18	98,55	96,62	97,40
4.Vj	100,12	102,25	99,49	97,82	99,53	104,73	99,94
2001 1.Vj	103,58	112,78	102,06	100,03	102,11	102,46	103,71
2.Vj	98,89	106,92	97,47	96,94	97,48	99,60	98,89
3.Vj	96,89	97,89	96,33	99,52	96,25	104,01	96,49
4.Vj	101,94	111,16	100,12	92,70	100,31	106,20	101,93
2002 1.Vj	102,73	104,40	101,83	93,65	102,04	113,50	102,43
2.Vj	95,81	104,97	93,89	91,76	93,94	102,63	95,57
3.Vj	96,66	103,05	94,56	89,50	94,69	115,67	95,94
4.Vj	97,40	109,06	94,58	87,26	94,76	113,57	96,86
2003 1.Vj	89,55	54,58	93,57	87,54	93,72	115,62	88,41
2.Vj	91,60	108,71	87,28	86,79	87,29	121,86	90,34
3.Vj	92,99	110,10	88,78	89,68	88,76	121,08	91,80
4.Vj	93,35	100,31	90,45	87,34	90,53	126,80	91,97
2004 1.Vj	89,43	97,35	86,49	87,53	86,46	122,42	87,99
2.Vj	87,14	98,06	83,61	86,68	83,53	123,37	85,53
3.Vj	86,02	99,28	82,34	84,57	82,28	118,31	84,60
4.Vj	80,74	98,23	75,67	87,17	75,38	129,68	78,45
2005 1.Vj	77,90	93,98	74,85	80,13	74,72	88,80	77,31
2.Vj	84,75	96,79	82,32	85,33	82,24	94,02	84,25
<b>Veränderung gegenüber dem Vorquartal in %</b>							
2000 1.Vj	2,0	4,1	1,4	2,9	1,4	7,1	1,8
2.Vj	- 4,8	- 9,5	- 4,0	- 4,2	- 4,0	- 4,2	- 4,8
3.Vj	- 1,5	- 7,6	- 0,6	- 7,4	- 0,4	- 0,6	- 1,4
4.Vj	2,9	12,5	1,1	3,9	1,0	8,4	2,6
2001 1.Vj	3,5	10,3	2,6	2,3	2,6	- 2,2	3,8
2.Vj	- 4,5	- 5,2	- 4,5	- 3,1	- 4,5	- 2,8	- 4,6
3.Vj	- 2,0	- 8,4	- 1,2	2,7	- 1,3	4,4	- 2,4
4.Vj	5,2	13,6	3,9	- 6,9	4,2	2,1	5,6
2002 1.Vj	0,8	- 6,1	1,7	1,0	1,7	6,9	0,5
2.Vj	- 6,7	0,5	- 7,8	- 2,0	- 7,9	- 9,6	- 6,7
3.Vj	0,9	- 1,8	0,7	- 2,5	0,8	12,7	0,4
4.Vj	0,8	5,8	0,0	- 2,5	0,1	- 1,8	1,0
2003 1.Vj	- 8,1	- 50,0	- 1,1	0,3	- 1,1	1,8	- 8,7
2.Vj	2,3	99,2	- 6,7	- 0,9	- 6,9	5,4	2,2
3.Vj	1,5	1,3	1,7	3,3	1,7	- 0,6	1,6
4.Vj	0,4	- 8,9	1,9	- 2,6	2,0	4,7	0,2
2004 1.Vj	- 4,2	- 3,0	- 4,4	0,2	- 4,5	- 3,5	- 4,3
2.Vj	- 2,6	0,7	- 3,3	- 1,0	- 3,4	0,8	- 2,8
3.Vj	- 1,3	1,2	- 1,5	- 2,4	- 1,5	- 4,1	- 1,1
4.Vj	- 6,1	- 1,1	- 8,1	3,1	- 8,4	9,6	- 7,3
2005 1.Vj	- 3,5	- 4,3	- 1,1	- 8,1	- 0,9	- 31,5	- 1,5
2.Vj	8,8	3,0	10,0	6,5	10,1	5,9	9,0

1) Nutztiere und Nutzpflanzungen, immaterielle Anlagegüter, Grundstücksübertragungskosten für unbebauten Grund und Boden.

### 2.3.9 Exporte und Importe in jeweiligen Preisen

#### Saison- und kalenderbereinigte Ergebnisse nach Census X-12-ARIMA

Vierteljahr	Exporte			Importe			Außenbeitrag (Sp.1–4)
	insgesamt	Waren	Dienst- leistungen	insgesamt	Waren	Dienst- leistungen	
	1	2	3	4	5	6	
	Mrd. EUR						
2000 1.Vj	162,16	139,46	22,70	158,44	122,83	35,61	3,72
2.Vj	167,61	145,88	21,73	164,72	128,68	36,04	2,89
3.Vj	173,08	150,16	22,92	173,11	136,43	36,68	– 0,03
4.Vj	185,45	160,49	24,96	184,79	145,40	39,39	0,66
2001 1.Vj	183,59	159,83	23,76	176,80	136,80	40,00	6,79
2.Vj	183,81	160,04	23,77	176,56	137,37	39,19	7,25
3.Vj	183,48	160,52	22,96	173,66	134,15	39,51	9,82
4.Vj	187,15	158,24	28,91	168,07	129,07	39,00	19,08
2002 1.Vj	186,65	160,15	26,50	164,40	125,79	38,61	22,25
2.Vj	189,62	161,05	28,57	167,97	129,10	38,87	21,65
3.Vj	194,56	165,97	28,59	167,99	130,02	37,97	26,57
4.Vj	197,54	168,09	29,45	170,19	133,00	37,19	27,35
2003 1.Vj	193,43	166,15	27,28	175,96	136,99	38,97	17,47
2.Vj	188,11	162,02	26,09	169,85	132,31	37,54	18,26
3.Vj	196,01	169,29	26,72	168,85	130,55	38,30	27,16
4.Vj	197,12	169,87	27,25	172,12	135,04	37,08	25,00
2004 1.Vj	203,09	176,42	26,67	175,18	137,21	37,97	27,91
2.Vj	210,98	182,28	28,70	179,95	140,69	39,26	31,03
3.Vj	210,90	182,49	28,41	186,05	147,39	38,66	24,85
4.Vj	212,33	185,02	27,31	187,81	148,00	39,81	24,52
2005 1.Vj	217,01	188,99	28,02	186,30	147,46	38,84	30,71
2.Vj	220,05	191,42	28,63	191,85	152,75	39,10	28,20
	Veränderung gegenüber dem Vorquartal						
	in %			in Mrd. EUR			
2000 1.Vj	4,6	4,6	4,5	6,3	7,7	1,5	– 2,27
2.Vj	3,4	4,6	– 4,3	4,0	4,8	1,2	– 0,83
3.Vj	3,3	2,9	5,5	5,1	6,0	1,8	– 2,92
4.Vj	7,1	6,9	8,9	6,7	6,6	7,4	0,69
2001 1.Vj	– 1,0	– 0,4	– 4,8	– 4,3	– 5,9	1,5	6,13
2.Vj	0,1	0,1	0,0	– 0,1	0,4	– 2,0	0,46
3.Vj	– 0,2	0,3	– 3,4	– 1,6	– 2,3	0,8	2,57
4.Vj	2,0	– 1,4	25,9	– 3,2	– 3,8	– 1,3	9,26
2002 1.Vj	– 0,3	1,2	– 8,3	– 2,2	– 2,5	– 1,0	3,17
2.Vj	1,6	0,6	7,8	2,2	2,6	0,7	– 0,60
3.Vj	2,6	3,1	0,1	0,0	0,7	– 2,3	4,92
4.Vj	1,5	1,3	3,0	1,3	2,3	– 2,1	0,78
2003 1.Vj	– 2,1	– 1,2	– 7,4	3,4	3,0	4,8	– 9,88
2.Vj	– 2,8	– 2,5	– 4,4	– 3,5	– 3,4	– 3,7	0,79
3.Vj	4,2	4,5	2,4	– 0,6	– 1,3	2,0	8,90
4.Vj	0,6	0,3	2,0	1,9	3,4	– 3,2	– 2,16
2004 1.Vj	3,0	3,9	– 2,1	1,8	1,6	2,4	2,91
2.Vj	3,9	3,3	7,6	2,7	2,5	3,4	3,12
3.Vj	– 0,0	0,1	– 1,0	3,4	4,8	– 1,5	– 6,18
4.Vj	0,7	1,4	– 3,9	0,9	0,4	3,0	– 0,33
2005 1.Vj	2,2	2,1	2,6	– 0,8	– 0,4	– 2,4	6,19
2.Vj	1,4	1,3	2,2	3,0	3,6	0,7	– 2,51

### 2.3.10 Exporte und Importe, preisbereinigt

#### Saison- und kalenderbereinigte Ergebnisse nach Census X-12-ARIMA

Vierteljahr	Exporte			Importe		
	insgesamt	Waren	Dienstleistungen	insgesamt	Waren	Dienstleistungen
	1	2	3	4	5	6
<b>Kettenindex (2000 = 100)</b>						
2000 1.Vj	95,35	94,94	97,79	95,66	95,04	97,69
2.Vj	97,84	98,40	94,19	98,01	97,90	98,26
3.Vj	100,27	100,36	99,59	100,73	101,26	98,78
4.Vj	106,54	106,20	108,49	105,61	105,64	105,37
2001 1.Vj	106,20	106,56	103,72	102,57	101,32	106,95
2.Vj	105,96	106,60	101,64	102,59	102,12	104,18
3.Vj	106,35	107,12	101,25	101,44	100,24	105,65
4.Vj	108,78	106,32	124,49	99,58	98,61	102,96
2002 1.Vj	108,50	107,73	113,37	97,73	96,79	100,99
2.Vj	110,10	108,33	121,45	99,67	99,15	101,46
3.Vj	112,76	112,08	116,99	101,08	101,44	99,74
4.Vj	114,22	113,61	117,97	102,32	103,84	96,84
2003 1.Vj	112,96	112,43	116,40	105,62	106,98	100,95
2.Vj	110,42	110,15	112,26	104,14	105,47	99,56
3.Vj	115,65	115,72	115,35	104,20	105,31	100,36
4.Vj	116,82	116,33	120,02	106,86	109,50	97,85
2004 1.Vj	120,67	121,01	118,59	108,57	111,17	99,78
2.Vj	124,57	124,25	126,70	110,70	112,85	103,39
3.Vj	123,94	124,06	123,27	113,33	117,06	100,82
4.Vj	124,53	125,60	117,81	113,91	116,98	103,57
2005 1.Vj	127,62	128,25	123,74	113,22	116,75	101,38
2.Vj	129,17	130,12	123,23	115,81	120,14	101,34
<b>Veränderung gegenüber dem Vorquartal in %</b>						
2000 1.Vj	3,7	3,7	3,6	3,7	4,7	0,5
2.Vj	2,6	3,6	- 3,7	2,5	3,0	0,6
3.Vj	2,5	2,0	5,7	2,8	3,4	0,5
4.Vj	6,3	5,8	8,9	4,8	4,3	6,7
2001 1.Vj	- 0,3	0,3	- 4,4	- 2,9	- 4,1	1,5
2.Vj	- 0,2	0,0	- 2,0	0,0	0,8	- 2,6
3.Vj	0,4	0,5	- 0,4	- 1,1	- 1,8	1,4
4.Vj	2,3	- 0,7	23,0	- 1,8	- 1,6	- 2,5
2002 1.Vj	- 0,3	1,3	- 8,9	- 1,9	- 1,8	- 1,9
2.Vj	1,5	0,6	7,1	2,0	2,4	0,5
3.Vj	2,4	3,5	- 3,7	1,4	2,3	- 1,7
4.Vj	1,3	1,4	0,8	1,2	2,4	- 2,9
2003 1.Vj	- 1,1	- 1,0	- 1,3	3,2	3,0	4,2
2.Vj	- 2,2	- 2,0	- 3,6	- 1,4	- 1,4	- 1,4
3.Vj	4,7	5,1	2,8	0,1	- 0,2	0,8
4.Vj	1,0	0,5	4,0	2,6	4,0	- 2,5
2004 1.Vj	3,3	4,0	- 1,2	1,6	1,5	2,0
2.Vj	3,2	2,7	6,8	2,0	1,5	3,6
3.Vj	- 0,5	- 0,2	- 2,7	2,4	3,7	- 2,5
4.Vj	0,5	1,2	- 4,4	0,5	- 0,1	2,7
2005 1.Vj	2,5	2,1	5,0	- 0,6	- 0,2	- 2,1
2.Vj	1,2	1,5	- 0,4	2,3	2,9	- 0,0

**3 Ergebnisse nach BV4.1**  
**3.1 Tabellen für die Gesamtwirtschaft**  
**3.1.1 Bruttoinlandsprodukt und Nationaleinkommen**  
**Saisonbereinigte Ergebnisse nach BV4.1**

Vierteljahr	Brutto- inlands- produkt	Primäreinkommen			Brutto- national- einkommen	Abschrei- bungen	Netto- national- einkommen
		Saldo	aus der übrigen Welt	an die übrige Welt			
	1	2	3	4	5	6	7
<b>Mrd. EUR</b>							
2000 1.Vj	513,72	- 4,29	27,34	31,63	509,65	75,97	433,69
2.Vj	515,74	- 5,70	27,79	33,49	510,37	76,80	433,57
3.Vj	516,93	- 6,74	28,96	35,70	510,62	77,43	433,20
4.Vj	516,84	- 2,98	34,34	37,32	512,67	78,28	434,39
2001 1.Vj	525,33	- 5,91	27,16	33,07	519,84	78,46	441,38
2.Vj	526,73	- 5,08	26,57	31,65	521,96	78,93	443,03
3.Vj	527,25	- 5,55	25,12	30,67	521,91	79,50	442,41
4.Vj	532,32	- 5,22	25,48	30,70	526,45	79,61	446,84
2002 1.Vj	531,31	- 7,16	26,15	33,31	524,36	80,17	444,19
2.Vj	535,43	- 6,55	26,55	33,10	528,99	80,29	448,70
3.Vj	538,96	- 4,66	27,32	31,98	534,30	80,29	454,01
4.Vj	538,89	- 5,88	26,22	32,10	532,95	80,34	452,61
2003 1.Vj	537,68	- 4,37	25,74	30,11	533,31	80,36	452,96
2.Vj	538,62	- 5,17	25,70	30,87	533,45	80,20	453,25
3.Vj	543,07	- 4,29	25,96	30,25	538,78	80,23	458,55
4.Vj	545,24	- 2,20	27,13	29,33	543,04	80,53	462,51
2004 1.Vj	552,83	- 1,48	27,66	29,14	551,34	80,89	470,46
2.Vj	553,74	0,31	28,37	28,06	554,05	81,54	472,51
3.Vj	553,16	0,49	29,01	28,52	553,65	81,92	471,73
4.Vj	556,25	0,97	29,60	28,63	557,22	82,08	475,14
2005 1.Vj	555,50	1,13	30,52	29,39	556,63	81,81	474,82
2.Vj	562,80	1,48	30,66	29,18	564,29	81,71	482,58
<b>Veränderung gegenüber dem Vorquartal</b>							
	in %	in Mrd. EUR		in %			
2000 1.Vj	0,4	1,31	8,7	2,8	0,8	1,2	0,8
2.Vj	0,4	- 1,41	1,6	5,9	0,1	1,1	- 0,0
3.Vj	0,2	- 1,04	4,2	6,6	0,0	0,8	- 0,1
4.Vj	- 0,0	3,76	18,6	4,5	0,4	1,1	0,3
2001 1.Vj	1,6	- 2,93	- 20,9	- 11,4	1,4	0,2	1,6
2.Vj	0,3	0,83	- 2,2	- 4,3	0,4	0,6	0,4
3.Vj	0,1	- 0,47	- 5,5	- 3,1	- 0,0	0,7	- 0,1
4.Vj	1,0	0,33	1,4	0,1	0,9	0,1	1,0
2002 1.Vj	- 0,2	- 1,94	2,6	8,5	- 0,4	0,7	- 0,6
2.Vj	0,8	0,61	1,5	- 0,6	0,9	0,1	1,0
3.Vj	0,7	1,89	2,9	- 3,4	1,0	0,0	1,2
4.Vj	- 0,0	- 1,22	- 4,0	0,4	- 0,3	0,1	- 0,3
2003 1.Vj	- 0,2	1,51	- 1,8	- 6,2	0,1	0,0	0,1
2.Vj	0,2	- 0,80	- 0,2	2,5	0,0	- 0,2	0,1
3.Vj	0,8	0,88	1,0	- 2,0	1,0	0,0	1,2
4.Vj	0,4	2,09	4,5	- 3,0	0,8	0,4	0,9
2004 1.Vj	1,4	0,72	2,0	- 0,6	1,5	0,4	1,7
2.Vj	0,2	1,79	2,6	- 3,7	0,5	0,8	0,4
3.Vj	- 0,1	0,18	2,3	1,6	- 0,1	0,5	- 0,2
4.Vj	0,6	0,48	2,0	0,4	0,6	0,2	0,7
2005 1.Vj	- 0,1	0,16	3,1	2,7	- 0,1	- 0,3	- 0,1
2.Vj	1,3	0,35	0,5	- 0,7	1,4	- 0,1	1,6



### 3.1.2 Volkseinkommen und verfügbares Einkommen der Volkswirtschaft

#### Saisonbereinigte Ergebnisse nach BV4.1

Vierteljahr	Volkseinkommen			Produktions- und Import- abgaben abzgl. Subven- tionen 1)	Netto- national- einkommen	Laufende Transfers		Verfügbares Einkommen
	ins- gesamt	Arbeit- nehmer- entgelt (Inländer)	Unterneh- mens- und Vermögens- einkommen			aus der   an die übrige(n) Welt		
						1	2	
	Mrd. EUR							
2000 1.Vj	381,07	271,74	109,33	52,62	433,69	2,37	7,55	428,51
2.Vj	380,31	273,87	106,44	53,26	433,57	2,31	7,79	428,08
3.Vj	380,82	276,48	104,34	52,38	433,20	2,14	7,46	427,87
4.Vj	382,37	277,92	104,46	52,02	434,39	2,43	8,05	428,78
2001 1.Vj	388,03	278,83	109,20	53,35	441,38	2,28	7,99	435,68
2.Vj	388,70	279,90	108,81	54,33	443,03	2,42	8,22	437,23
3.Vj	389,34	280,07	109,27	53,07	442,41	2,77	7,56	437,62
4.Vj	392,87	281,68	111,19	53,97	446,84	2,07	7,82	441,09
2002 1.Vj	390,59	281,74	108,85	53,60	444,19	2,42	8,27	438,34
2.Vj	395,69	281,96	113,72	53,02	448,70	2,22	8,26	442,66
3.Vj	397,16	282,61	114,55	56,85	454,01	2,24	8,96	447,28
4.Vj	397,65	282,68	114,97	54,96	452,61	2,70	9,17	446,14
2003 1.Vj	397,14	282,49	114,65	55,82	452,96	2,39	8,60	446,78
2.Vj	396,02	282,57	113,44	57,23	453,25	2,38	9,00	446,63
3.Vj	403,17	283,38	119,79	55,39	458,55	2,19	8,93	451,74
4.Vj	405,36	283,25	122,11	57,15	462,51	1,98	8,69	455,66
2004 1.Vj	412,70	284,14	128,56	57,75	470,46	2,08	9,28	463,61
2.Vj	415,75	284,20	131,55	56,76	472,51	2,07	8,96	465,49
3.Vj	413,76	283,16	130,60	57,97	471,73	2,03	8,96	464,67
4.Vj	416,67	283,23	133,44	58,47	475,14	2,23	8,76	468,36
2005 1.Vj	418,03	283,40	134,63	56,79	474,82	2,32	10,94	466,77
2.Vj	424,80	283,19	141,61	57,78	482,58	2,71	8,63	476,34
	Veränderung gegenüber dem Vorquartal in %							
2000 1.Vj	1,2	1,4	0,7	- 2,3	0,8	- 3,3	2,2	0,7
2.Vj	- 0,2	0,8	- 2,6	1,2	- 0,0	- 2,5	3,2	- 0,1
3.Vj	0,1	1,0	- 2,0	- 1,7	- 0,1	- 7,4	- 4,2	- 0,0
4.Vj	0,4	0,5	0,1	- 0,7	0,3	13,6	7,9	0,2
2001 1.Vj	1,5	0,3	4,5	2,6	1,6	- 6,2	- 0,7	1,6
2.Vj	0,2	0,4	- 0,4	1,8	0,4	6,1	2,9	0,4
3.Vj	0,2	0,1	0,4	- 2,3	- 0,1	14,5	- 8,0	0,1
4.Vj	0,9	0,6	1,8	1,7	1,0	- 25,3	3,4	0,8
2002 1.Vj	- 0,6	0,0	- 2,1	- 0,7	- 0,6	16,9	5,8	- 0,6
2.Vj	1,3	0,1	4,5	- 1,1	1,0	- 8,3	- 0,1	1,0
3.Vj	0,4	0,2	0,7	7,2	1,2	0,9	8,5	1,0
4.Vj	0,1	0,0	0,4	- 3,3	- 0,3	20,5	2,3	- 0,3
2003 1.Vj	- 0,1	- 0,1	- 0,3	1,6	0,1	- 11,5	- 6,2	0,1
2.Vj	- 0,3	0,0	- 1,1	2,5	0,1	- 0,4	4,7	- 0,0
3.Vj	1,8	0,3	5,6	- 3,2	1,2	- 8,0	- 0,8	1,1
4.Vj	0,5	- 0,0	1,9	3,2	0,9	- 9,6	- 2,7	0,9
2004 1.Vj	1,8	0,3	5,3	1,0	1,7	5,1	6,8	1,7
2.Vj	0,7	0,0	2,3	- 1,7	0,4	- 0,5	- 3,4	0,4
3.Vj	- 0,5	- 0,4	- 0,7	2,1	- 0,2	- 1,9	0,0	- 0,2
4.Vj	0,7	0,0	2,2	0,9	0,7	9,9	- 2,2	0,8
2005 1.Vj	0,3	0,1	0,9	- 2,9	- 0,1	4,0	24,9	- 0,3
2.Vj	1,6	- 0,1	5,2	1,7	1,6	16,8	- 21,1	2,1

1) Vom Staat empfangene Abgaben bzw. vom Staat gezahlte Subventionen.

### 3.1.3 Verfügbares Einkommen der privaten Haushalte \*) und seine Verwendung

#### Saisonbereinigte Ergebnisse nach BV4.1

Vierteljahr	Ausgabenkonzept		Verbrauchskonzept		Zunahme betrieblicher Versorgungsansprüche	Bezugsgröße für die Sparquote	Sparen	Sparquote	Verfügbares Einkommen (Ausgabenkonzept) je Einwohner	
	Verfügbares Einkommen	Private Konsumausgaben	Verfügbares Einkommen 1)	Individualkonsum 2)						
	1	2	3	4						5
	Mrd. EUR				% EUR					
2000	1.Vj	327,43	299,69	383,17	355,43	3,64	331,07	31,38	9,5	3 985
	2.Vj	330,44	303,18	386,48	359,22	3,74	334,19	31,01	9,3	4 021
	3.Vj	331,96	305,36	387,98	361,38	3,85	335,82	30,45	9,1	4 039
	4.Vj	332,98	305,94	389,86	362,82	3,93	336,90	30,96	9,2	4 050
2001	1.Vj	340,69	311,91	397,96	369,18	3,78	344,47	32,56	9,4	4 141
	2.Vj	343,12	314,37	400,72	371,97	3,85	346,97	32,60	9,4	4 168
	3.Vj	344,45	315,20	402,67	373,42	3,83	348,28	33,08	9,5	4 182
	4.Vj	345,47	316,35	404,09	374,97	3,88	349,35	33,00	9,4	4 192
2002	1.Vj	342,72	314,38	401,60	373,26	4,13	346,85	32,47	9,4	4 157
	2.Vj	345,73	315,26	405,26	374,79	4,26	349,99	34,73	9,9	4 192
	3.Vj	349,22	317,78	408,85	377,41	4,52	353,74	35,96	10,2	4 233
	4.Vj	351,15	319,11	411,39	379,35	4,60	355,75	36,63	10,3	4 256
2003	1.Vj	353,84	320,41	414,22	380,79	4,43	358,28	37,87	10,5	4 288
	2.Vj	354,09	321,96	414,40	382,27	4,47	358,56	36,60	10,2	4 291
	3.Vj	354,99	322,68	415,41	383,10	4,45	359,43	36,76	10,2	4 302
	4.Vj	354,92	322,50	415,35	382,93	4,48	359,40	36,90	10,2	4 301
2004	1.Vj	359,20	326,41	419,11	386,32	4,64	363,84	37,43	10,3	4 353
	2.Vj	359,88	326,45	419,73	386,30	4,72	364,60	38,15	10,5	4 362
	3.Vj	361,46	327,76	421,32	387,62	4,77	366,23	38,47	10,5	4 381
	4.Vj	366,23	331,45	425,14	390,36	4,88	371,11	39,66	10,7	4 440
2005	1.Vj	362,59	328,15	422,96	388,52	4,97	367,57	39,42	10,7	4 396
	2.Vj	365,92	331,40	426,54	392,02	4,98	370,89	39,50	10,7	4 437
Veränderung gegenüber dem Vorquartal in %										
2000	1.Vj	0,1	0,4	0,2	0,5	10,6	0,2	− 1,8	X	0,1
	2.Vj	0,9	1,2	0,9	1,1	2,7	0,9	− 1,2	X	0,9
	3.Vj	0,5	0,7	0,4	0,6	2,9	0,5	− 1,8	X	0,4
	4.Vj	0,3	0,2	0,5	0,4	2,1	0,3	1,7	X	0,3
2001	1.Vj	2,3	2,0	2,1	1,8	− 3,8	2,2	5,2	X	2,2
	2.Vj	0,7	0,8	0,7	0,8	1,9	0,7	0,1	X	0,7
	3.Vj	0,4	0,3	0,5	0,4	− 0,5	0,4	1,5	X	0,3
	4.Vj	0,3	0,4	0,4	0,4	1,3	0,3	− 0,2	X	0,2
2002	1.Vj	− 0,8	− 0,6	− 0,6	− 0,5	6,4	− 0,7	− 1,6	X	− 0,8
	2.Vj	0,9	0,3	0,9	0,4	3,1	0,9	7,0	X	0,8
	3.Vj	1,0	0,8	0,9	0,7	6,1	1,1	3,5	X	1,0
	4.Vj	0,6	0,4	0,6	0,5	1,8	0,6	1,9	X	0,5
2003	1.Vj	0,8	0,4	0,7	0,4	− 3,7	0,7	3,4	X	0,8
	2.Vj	0,1	0,5	0,0	0,4	0,9	0,1	− 3,4	X	0,1
	3.Vj	0,3	0,2	0,2	0,2	− 0,4	0,2	0,4	X	0,3
	4.Vj	− 0,0	− 0,1	− 0,0	− 0,0	0,7	− 0,0	0,4	X	− 0,0
2004	1.Vj	1,2	1,2	0,9	0,9	3,6	1,2	1,4	X	1,2
	2.Vj	0,2	0,0	0,1	− 0,0	1,7	0,2	1,9	X	0,2
	3.Vj	0,4	0,4	0,4	0,3	1,1	0,4	0,8	X	0,4
	4.Vj	1,3	1,1	0,9	0,7	2,3	1,3	3,1	X	1,3
2005	1.Vj	− 1,0	− 1,0	− 0,5	− 0,5	1,8	− 1,0	− 0,6	X	− 1,0
	2.Vj	0,9	1,0	0,8	0,9	0,2	0,9	0,2	X	0,9

\*) Einschl. privater Organisationen ohne Erwerbszweck. – 1) Verfügbares Einkommen (Ausgabenkonzept) zuzüglich soziale Sachtransfers des Staates (entsprechen den Konsumausgaben des Staates für den Individualverbrauch). – 2) Private Konsumausgaben zuzüglich der Konsumausgaben des Staates für den Individualverbrauch.

### 3.1.4 Arbeitnehmerentgelt, Löhne und Gehälter (Inländer)

#### Saisonbereinigte Ergebnisse nach BV4.1

Vierteljahr		Arbeit- nehmer- entgelt	Sozial- beiträge der Arbeitgeber	Brutto- löhne und -gehälter	Abzüge der Arbeitnehmer			Nettolöhne und -gehälter	Nachrichtlich		
					insgesamt	Sozial- beiträge	Lohn- steuer		Arbeit- nehmer- entgelt	Brutto- löhne und -gehälter	Nettolöhne und -gehälter
monatlich je Arbeitnehmer											
1	2	3	4	5	6	7	8	9	10		
Mrd. EUR											
EUR											
2000	1.Vj	271,74	53,61	218,13	77,67	35,30	42,37	140,46	2 593	2 081	1 340
	2.Vj	273,87	54,03	219,84	78,37	35,55	42,82	141,47	2 598	2 086	1 342
	3.Vj	276,48	54,46	222,02	78,94	35,85	43,09	143,08	2 619	2 103	1 355
	4.Vj	277,92	54,66	223,26	79,09	35,90	43,19	144,17	2 626	2 109	1 362
2001	1.Vj	278,83	54,33	224,50	78,34	36,01	42,33	146,16	2 638	2 124	1 383
	2.Vj	279,90	54,63	225,27	78,00	36,16	41,84	147,27	2 647	2 130	1 393
	3.Vj	280,07	54,62	225,45	77,90	36,15	41,75	147,55	2 651	2 134	1 396
	4.Vj	281,68	55,05	226,63	78,36	36,50	41,86	148,27	2 667	2 146	1 404
2002	1.Vj	281,74	55,06	226,68	79,15	36,53	42,62	147,53	2 669	2 147	1 398
	2.Vj	281,96	54,99	226,97	79,20	36,54	42,66	147,77	2 680	2 158	1 405
	3.Vj	282,61	55,18	227,43	79,40	36,76	42,64	148,03	2 697	2 170	1 413
	4.Vj	282,68	55,16	227,52	79,60	36,76	42,84	147,92	2 709	2 181	1 418
2003	1.Vj	282,49	55,66	226,83	80,11	37,23	42,88	146,72	2 717	2 182	1 411
	2.Vj	282,57	55,86	226,71	80,44	37,39	43,05	146,27	2 726	2 187	1 411
	3.Vj	283,38	56,06	227,32	80,13	37,40	42,73	147,19	2 736	2 195	1 421
	4.Vj	283,25	55,90	227,35	79,64	37,37	42,27	147,71	2 737	2 197	1 427
2004	1.Vj	284,14	55,82	228,32	78,84	37,50	41,34	149,48	2 742	2 203	1 442
	2.Vj	284,20	55,69	228,51	78,00	37,49	40,51	150,51	2 740	2 203	1 451
	3.Vj	283,16	55,42	227,74	77,71	37,64	40,07	150,03	2 730	2 196	1 447
	4.Vj	283,23	55,58	227,65	77,20	37,87	39,33	150,45	2 732	2 196	1 451
2005	1.Vj	283,40	55,45	227,95	77,81	37,58	40,23	150,14	2 743	2 207	1 453
	2.Vj	283,19	55,52	227,67	77,72	37,69	40,03	149,95	2 742	2 205	1 452
Veränderung gegenüber dem Vorquartal in %											
2000	1.Vj	1,4	3,2	1,0	0,5	0,5	0,6	1,2	0,8	0,3	0,6
	2.Vj	0,8	0,8	0,8	0,9	0,7	1,1	0,7	0,2	0,2	0,1
	3.Vj	1,0	0,8	1,0	0,7	0,8	0,6	1,1	0,8	0,8	1,0
	4.Vj	0,5	0,4	0,6	0,2	0,1	0,2	0,8	0,3	0,3	0,5
2001	1.Vj	0,3	− 0,6	0,6	− 0,9	0,3	− 2,0	1,4	0,5	0,7	1,5
	2.Vj	0,4	0,6	0,3	− 0,4	0,4	− 1,2	0,8	0,3	0,3	0,7
	3.Vj	0,1	− 0,0	0,1	− 0,1	− 0,0	− 0,2	0,2	0,2	0,2	0,2
	4.Vj	0,6	0,8	0,5	0,6	1,0	0,3	0,5	0,6	0,6	0,6
2002	1.Vj	0,0	0,0	0,0	1,0	0,1	1,8	− 0,5	0,1	0,0	− 0,4
	2.Vj	0,1	− 0,1	0,1	0,1	0,0	0,1	0,2	0,4	0,5	0,5
	3.Vj	0,2	0,3	0,2	0,3	0,6	− 0,0	0,2	0,6	0,6	0,6
	4.Vj	0,0	− 0,0	0,0	0,3	0,0	0,5	− 0,1	0,4	0,5	0,4
2003	1.Vj	− 0,1	0,9	− 0,3	0,6	1,3	0,1	− 0,8	0,3	0,0	− 0,5
	2.Vj	0,0	0,4	− 0,1	0,4	0,4	− 0,3	− 0,3	0,3	0,2	0,0
	3.Vj	0,3	0,4	0,3	− 0,4	0,0	− 0,7	0,6	0,4	0,4	0,7
	4.Vj	− 0,0	− 0,3	0,0	− 0,6	− 0,1	− 1,1	0,4	0,0	0,1	0,4
2004	1.Vj	0,3	− 0,1	0,4	− 1,0	0,3	− 2,2	1,2	0,2	0,3	1,1
	2.Vj	0,0	− 0,2	0,1	− 1,1	− 0,0	− 2,0	0,7	− 0,1	0,0	0,6
	3.Vj	− 0,4	− 0,5	− 0,3	− 0,4	0,4	− 1,1	− 0,3	− 0,4	− 0,3	− 0,3
	4.Vj	0,0	0,3	− 0,0	− 0,7	0,6	− 1,8	0,3	0,1	0,0	0,3
2005	1.Vj	0,1	− 0,2	0,1	0,8	− 0,8	2,3	− 0,2	0,4	0,5	0,1
	2.Vj	− 0,1	0,1	− 0,1	− 0,1	0,3	− 0,5	− 0,1	− 0,0	− 0,1	− 0,1

### 3.1.5 Masseneinkommen und verfügbares Einkommen der privaten Haushalte \*)

#### Saisonbereinigte Ergebnisse nach BV4.1

Vierteljahr	Bruttolöhne und -gehälter	Abzüge	Nettolöhne und -gehälter	Monetäre Sozial- leistungen 1)	Massen- einkommen	Betriebs- überschuss / Selbst- ständigen- einkommen, Vermögens- einkommen	Weitere empfangene abzüglich geleistete Transfers	Verfügbares Einkommen
	1	2	3	4	5	6	7	8
	Mrd. EUR							
2000 1.Vj	218,13	77,67	140,46	84,08	224,54	113,72	− 10,83	327,43
2.Vj	219,84	78,37	141,47	84,75	226,22	115,75	− 11,55	330,44
3.Vj	222,02	78,94	143,08	85,14	228,22	114,93	− 11,18	331,96
4.Vj	223,26	79,09	144,17	86,05	230,22	115,13	− 12,33	332,98
2001 1.Vj	224,50	78,34	146,16	87,18	233,35	119,96	− 12,52	340,69
2.Vj	225,27	78,00	147,27	88,13	235,39	119,81	− 12,38	343,12
3.Vj	225,45	77,90	147,55	88,81	236,36	120,32	− 12,13	344,45
4.Vj	226,63	78,36	148,27	89,73	238,00	118,85	− 11,23	345,47
2002 1.Vj	226,68	79,15	147,53	90,87	238,39	115,54	− 11,02	342,72
2.Vj	226,97	79,20	147,77	91,59	239,36	118,02	− 12,19	345,73
3.Vj	227,43	79,40	148,03	92,96	240,98	118,67	− 10,24	349,22
4.Vj	227,52	79,60	147,92	93,07	240,99	120,38	− 10,08	351,15
2003 1.Vj	226,83	80,11	146,72	93,73	240,45	122,35	− 8,85	353,84
2.Vj	226,71	80,44	146,27	94,64	240,91	121,61	− 8,73	354,09
3.Vj	227,32	80,13	147,19	94,97	242,16	121,87	− 8,95	354,99
4.Vj	227,35	79,64	147,71	95,51	243,22	120,67	− 8,92	354,92
2004 1.Vj	228,32	78,84	149,48	95,40	244,88	123,26	− 8,94	359,20
2.Vj	228,51	78,00	150,51	94,82	245,32	123,72	− 9,23	359,88
3.Vj	227,74	77,71	150,03	94,47	244,50	126,10	− 9,12	361,46
4.Vj	227,65	77,20	150,45	94,54	244,99	130,18	− 8,93	366,23
2005 1.Vj	227,95	77,81	150,14	94,19	244,33	128,87	− 10,60	362,59
2.Vj	227,67	77,72	149,95	94,76	244,71	130,68	− 9,52	365,92
	Veränderung gegenüber dem Vorquartal							
	in %				in Mrd. EUR			in %
2000 1.Vj	1,0	0,5	1,2	0,0	0,8	− 0,2	− 1,18	0,1
2.Vj	0,8	0,9	0,7	0,8	0,7	1,8	− 0,72	0,9
3.Vj	1,0	0,7	1,1	0,5	0,9	− 0,7	0,37	0,5
4.Vj	0,6	0,2	0,8	1,1	0,9	0,2	− 1,15	0,3
2001 1.Vj	0,6	− 0,9	1,4	1,3	1,4	4,2	− 0,19	2,3
2.Vj	0,3	− 0,4	0,8	1,1	0,9	− 0,1	0,14	0,7
3.Vj	0,1	− 0,1	0,2	0,8	0,4	0,4	0,25	0,4
4.Vj	0,5	0,6	0,5	1,0	0,7	− 1,2	0,90	0,3
2002 1.Vj	0,0	1,0	− 0,5	1,3	0,2	− 2,8	0,21	− 0,8
2.Vj	0,1	0,1	0,2	0,8	0,4	2,1	− 1,17	0,9
3.Vj	0,2	0,3	0,2	1,5	0,7	0,6	1,95	1,0
4.Vj	0,0	0,3	− 0,1	0,1	0,0	1,4	0,16	0,6
2003 1.Vj	− 0,3	0,6	− 0,8	0,7	− 0,2	1,6	1,23	0,8
2.Vj	− 0,1	0,4	− 0,3	1,0	0,2	− 0,6	0,12	0,1
3.Vj	0,3	− 0,4	0,6	0,3	0,5	0,2	− 0,22	0,3
4.Vj	0,0	− 0,6	0,4	0,6	0,4	− 1,0	0,03	− 0,0
2004 1.Vj	0,4	− 1,0	1,2	− 0,1	0,7	2,1	− 0,02	1,2
2.Vj	0,1	− 1,1	0,7	− 0,6	0,2	0,4	− 0,29	0,2
3.Vj	− 0,3	− 0,4	− 0,3	− 0,4	− 0,3	1,9	0,11	0,4
4.Vj	− 0,0	− 0,7	0,3	0,1	0,2	3,2	0,19	1,3
2005 1.Vj	0,1	0,8	− 0,2	− 0,4	− 0,3	− 1,0	− 1,67	− 1,0
2.Vj	− 0,1	− 0,1	− 0,1	0,6	0,2	1,4	1,08	0,9

\*) Einschl. privater Organisationen ohne Erwerbszweck. – 1) Abzüglich Abgaben auf soziale Leistungen und verbrauchsnahe Steuern.

### 3.1.6 Bevölkerung und Erwerbstätigkeit

#### Saisonbereinigte Ergebnisse nach BV4.1

Vierteljahr	Bevölkerung (Einwohner)	Erwerbs- personen	Erwerbs- lose 1)	Erwerbstätige Inländer			Nachrichtlich	
				insgesamt	Arbeit- nehmer	Selbst- ständige 2)	Erwerbs- personen in % der Bevölkerung	Erwerbslose in % der Erwerbs- personen
	1	2	3	4	5	6	7	8
	1 000 Personen						%	
2000 1.Vj	82 156	41 776	2 950	38 825	34 936	3 889	50,8	7,1
2.Vj	82 175	41 931	2 894	39 036	35 132	3 904	51,0	6,9
3.Vj	82 198	41 960	2 849	39 111	35 188	3 923	51,0	6,8
4.Vj	82 225	42 040	2 818	39 222	35 279	3 943	51,1	6,7
2001 1.Vj	82 270	42 024	2 822	39 203	35 234	3 969	51,1	6,7
2.Vj	82 317	42 084	2 849	39 234	35 247	3 987	51,1	6,8
3.Vj	82 363	42 129	2 921	39 209	35 220	3 989	51,2	6,9
4.Vj	82 408	42 220	3 023	39 198	35 208	3 990	51,2	7,2
2002 1.Vj	82 443	42 248	3 073	39 175	35 188	3 987	51,2	7,3
2.Vj	82 474	42 236	3 176	39 060	35 066	3 994	51,2	7,5
3.Vj	82 497	42 218	3 285	38 933	34 928	4 005	51,2	7,8
4.Vj	82 515	42 202	3 406	38 796	34 778	4 018	51,1	8,1
2003 1.Vj	82 521	42 258	3 573	38 685	34 652	4 033	51,2	8,5
2.Vj	82 522	42 283	3 680	38 603	34 552	4 052	51,2	8,7
3.Vj	82 522	42 344	3 743	38 601	34 520	4 080	51,3	8,8
4.Vj	82 517	42 444	3 832	38 612	34 497	4 115	51,4	9,0
2004 1.Vj	82 513	42 568	3 867	38 700	34 547	4 154	51,6	9,1
2.Vj	82 508	42 687	3 922	38 765	34 568	4 197	51,7	9,2
3.Vj	82 498	42 787	3 979	38 808	34 569	4 239	51,9	9,3
4.Vj	82 487	42 805	3 962	38 843	34 562	4 281	51,9	9,3
2005 1.Vj	82 478	42 781	4 021	38 760	34 434	4 326	51,9	9,4
2.Vj	82 462	42 781	3 996	38 785	34 422	4 363	51,9	9,3
	Veränderung gegenüber dem Vorquartal in %							
2000 1.Vj	0,0	0,4	- 2,8	0,6	0,6	0,4	X	X
2.Vj	0,0	0,4	- 1,9	0,5	0,6	0,4	X	X
3.Vj	0,0	0,1	- 1,6	0,2	0,2	0,5	X	X
4.Vj	0,0	0,2	- 1,1	0,3	0,3	0,5	X	X
2001 1.Vj	0,1	- 0,0	0,1	- 0,0	- 0,1	0,7	X	X
2.Vj	0,1	0,1	1,0	0,1	0,0	0,5	X	X
3.Vj	0,1	0,1	2,5	- 0,1	- 0,1	0,1	X	X
4.Vj	0,1	0,2	3,5	- 0,0	- 0,0	0,0	X	X
2002 1.Vj	0,0	0,1	1,7	- 0,1	- 0,1	- 0,1	X	X
2.Vj	0,0	- 0,0	3,4	- 0,3	- 0,3	0,2	X	X
3.Vj	0,0	- 0,0	3,4	- 0,3	- 0,4	0,3	X	X
4.Vj	0,0	- 0,0	3,7	- 0,4	- 0,4	0,3	X	X
2003 1.Vj	0,0	0,1	4,9	- 0,3	- 0,4	0,4	X	X
2.Vj	0,0	0,1	3,0	- 0,2	- 0,3	0,5	X	X
3.Vj	0,0	0,1	1,7	- 0,0	- 0,1	0,7	X	X
4.Vj	- 0,0	0,2	2,4	0,0	- 0,1	0,9	X	X
2004 1.Vj	- 0,0	0,3	0,9	0,2	0,1	0,9	X	X
2.Vj	- 0,0	0,3	1,4	0,2	0,1	1,0	X	X
3.Vj	- 0,0	0,2	1,5	0,1	0,0	1,0	X	X
4.Vj	- 0,0	0,0	- 0,4	0,1	- 0,0	1,0	X	X
2005 1.Vj	- 0,0	- 0,1	1,5	- 0,2	- 0,4	1,1	X	X
2.Vj	- 0,0	0,0	- 0,6	0,1	- 0,0	0,9	X	X

1) Abgrenzung der Erwerbslosen nach den Definitionen der Internationalen Arbeitsorganisation (ILO). – 2) Einschl. mithelfende Familienangehörige.

### 3.1.7 Erwerbstätige, Arbeitnehmer und geleistete Arbeitsstunden im Inland \*)

#### Saison- und kalenderbereinigte Ergebnisse nach BV4.1

Vierteljahr	Erwerbstätige	Geleistete Arbeitsstunden		Arbeitnehmer	Geleistete Arbeitsstunden	
		der Erwerbs- tätigen	je Erwerbs- tätigen		der Arbeit- nehmer	je Arbeit- nehmer
	1	2	3	4	5	6
	1 000 Personen	Mill. Stunden	Stunden	1 000 Personen	Mill. Stunden	Stunden
2000 1.Vj	38 929	14 327	368	35 040	12 144	347
2.Vj	39 135	14 385	368	35 231	12 189	346
3.Vj	39 210	14 364	366	35 287	12 170	345
4.Vj	39 320	14 346	365	35 377	12 150	343
2001 1.Vj	39 313	14 338	365	35 344	12 144	344
2.Vj	39 343	14 318	364	35 356	12 126	343
3.Vj	39 313	14 316	364	35 324	12 124	343
4.Vj	39 303	14 258	363	35 314	12 078	342
2002 1.Vj	39 277	14 192	361	35 290	12 034	341
2.Vj	39 168	14 152	361	35 174	12 004	341
3.Vj	39 036	14 116	362	35 030	11 968	342
4.Vj	38 889	14 046	361	34 871	11 897	341
2003 1.Vj	38 775	13 972	360	34 741	11 826	340
2.Vj	38 693	13 934	360	34 642	11 789	340
3.Vj	38 692	13 897	359	34 611	11 747	339
4.Vj	38 704	13 933	360	34 589	11 769	340
2004 1.Vj	38 792	13 953	360	34 638	11 760	340
2.Vj	38 853	13 917	358	34 656	11 708	338
3.Vj	38 894	13 911	358	34 655	11 680	337
4.Vj	38 929	13 895	357	34 648	11 645	336
2005 1.Vj	38 846	13 885	357	34 520	11 612	336
2.Vj	38 874	13 896	357	34 511	11 599	336
Veränderung gegenüber dem Vorquartal in %						
2000 1.Vj	0,6	0,4	- 0,3	0,6	0,4	- 0,2
2.Vj	0,5	0,4	- 0,1	0,5	0,4	- 0,2
3.Vj	0,2	- 0,1	- 0,3	0,2	- 0,2	- 0,3
4.Vj	0,3	- 0,1	- 0,4	0,3	- 0,2	- 0,4
2001 1.Vj	- 0,0	- 0,1	- 0,0	- 0,1	- 0,1	0,0
2.Vj	0,1	- 0,1	- 0,2	0,0	- 0,1	- 0,2
3.Vj	- 0,1	- 0,0	0,1	- 0,1	- 0,0	0,1
4.Vj	- 0,0	- 0,4	- 0,4	- 0,0	- 0,4	- 0,4
2002 1.Vj	- 0,1	- 0,5	- 0,4	- 0,1	- 0,4	- 0,3
2.Vj	- 0,3	- 0,3	- 0,0	- 0,3	- 0,3	0,1
3.Vj	- 0,3	- 0,3	0,1	- 0,4	- 0,3	0,1
4.Vj	- 0,4	- 0,5	- 0,1	- 0,5	- 0,6	- 0,1
2003 1.Vj	- 0,3	- 0,5	- 0,2	- 0,4	- 0,6	- 0,2
2.Vj	- 0,2	- 0,3	- 0,1	- 0,3	- 0,3	- 0,0
3.Vj	- 0,0	- 0,3	- 0,3	- 0,1	- 0,4	- 0,3
4.Vj	0,0	0,3	0,2	- 0,1	0,2	0,2
2004 1.Vj	0,2	0,1	- 0,1	0,1	- 0,1	- 0,2
2.Vj	0,2	- 0,3	- 0,4	0,1	- 0,4	- 0,5
3.Vj	0,1	- 0,0	- 0,2	- 0,0	- 0,2	- 0,2
4.Vj	0,1	- 0,1	- 0,2	- 0,0	- 0,3	- 0,3
2005 1.Vj	- 0,2	- 0,1	0,1	- 0,4	- 0,3	0,1
2.Vj	0,1	0,1	0,0	- 0,0	- 0,1	- 0,1

\*) Quelle für Arbeitsstunden: Institut für Arbeitsmarkt- und Berufsforschung (IAB) der Bundesagentur für Arbeit (BA), Nürnberg.

### 3.1.8 Arbeitsproduktivität, Lohnkosten, Verdienst und Lohnstückkosten \*)

#### Saison- und kalenderbereinigte Ergebnisse nach BV4.1

Vierteljahr	Arbeitsproduktivität 1)		Lohnkosten 2)		Verdienst 3)		Lohnstückkosten 4)	
	je Erwerbs- tätigen	je Erwerbs- tätigen- stunde	je Arbeitnehmer monatlich	je Arbeitnehmer- stunde	je Arbeitnehmer monatlich	je Arbeitnehmer- stunde	pro Kopf	je Stunde
	1	2	3	4	5	6	7	8
	Index (2000 = 100)		EUR				Index (2000 = 100)	
2000 1.Vj	99,84	99,48	2 585	22,38	2 078	17,99	99,52	99,49
2.Vj	100,19	99,96	2 591	22,47	2 083	18,06	99,41	99,42
3.Vj	100,00	100,10	2 612	22,72	2 100	18,27	100,39	100,39
4.Vj	100,12	100,63	2 619	22,87	2 106	18,40	100,53	100,54
2001 1.Vj	100,60	101,14	2 630	22,96	2 120	18,51	100,48	100,41
2.Vj	100,69	101,45	2 639	23,08	2 127	18,60	100,73	100,64
3.Vj	100,95	101,65	2 643	23,10	2 130	18,62	100,62	100,51
4.Vj	100,89	101,97	2 659	23,32	2 142	18,79	101,29	101,16
2002 1.Vj	100,81	102,31	2 661	23,41	2 143	18,86	101,47	101,21
2.Vj	101,29	102,80	2 672	23,49	2 153	18,93	101,39	101,06
3.Vj	101,92	103,35	2 689	23,61	2 166	19,02	101,42	101,06
4.Vj	102,14	103,71	2 702	23,76	2 176	19,14	101,68	101,33
2003 1.Vj	101,97	103,77	2 710	23,89	2 178	19,19	102,17	101,81
2.Vj	102,19	104,06	2 719	23,97	2 183	19,24	102,27	101,86
3.Vj	102,56	104,71	2 729	24,12	2 191	19,36	102,29	101,90
4.Vj	103,19	105,10	2 730	24,07	2 192	19,33	101,68	101,28
2004 1.Vj	103,56	105,58	2 734	24,16	2 198	19,43	101,49	101,21
2.Vj	103,47	105,92	2 734	24,27	2 199	19,53	101,54	101,37
3.Vj	103,21	105,82	2 724	24,24	2 191	19,51	101,43	101,33
4.Vj	103,02	105,83	2 725	24,32	2 191	19,56	101,66	101,64
2005 1.Vj	103,73	106,41	2 737	24,41	2 202	19,64	101,41	101,44
2.Vj	104,03	106,71	2 735	24,41	2 200	19,63	101,07	101,20
	Veränderung gegenüber dem Vorquartal in %							
2000 1.Vj	0,5	0,8	0,8	1,0	0,3	0,6	0,3	0,2
2.Vj	0,4	0,5	0,2	0,4	0,2	0,4	- 0,1	- 0,1
3.Vj	- 0,2	0,1	0,8	1,1	0,8	1,2	1,0	1,0
4.Vj	0,1	0,5	0,3	0,7	0,3	0,7	0,1	0,1
2001 1.Vj	0,5	0,5	0,4	0,4	0,7	0,6	- 0,0	- 0,1
2.Vj	0,1	0,3	0,3	0,5	0,3	0,5	0,2	0,2
3.Vj	0,3	0,2	0,2	0,1	0,1	0,1	- 0,1	- 0,1
4.Vj	- 0,1	0,3	0,6	1,0	0,6	0,9	0,7	0,6
2002 1.Vj	- 0,1	0,3	0,1	0,4	0,0	0,4	0,2	0,0
2.Vj	0,5	0,5	0,4	0,3	0,5	0,4	- 0,1	- 0,1
3.Vj	0,6	0,5	0,6	0,5	0,6	0,5	0,0	0,0
4.Vj	0,2	0,3	0,5	0,6	0,5	0,6	0,3	0,3
2003 1.Vj	- 0,2	0,1	0,3	0,5	0,1	0,3	0,5	0,5
2.Vj	0,2	0,3	0,3	0,3	0,2	0,3	0,1	0,0
3.Vj	0,4	0,6	0,4	0,6	0,4	0,6	0,0	0,0
4.Vj	0,6	0,4	0,0	- 0,2	0,0	- 0,2	- 0,6	- 0,6
2004 1.Vj	0,4	0,5	0,1	0,4	0,3	0,5	- 0,2	- 0,1
2.Vj	- 0,1	0,3	0,0	0,5	0,0	0,5	0,0	0,2
3.Vj	- 0,3	- 0,1	- 0,4	- 0,1	- 0,4	- 0,1	- 0,1	- 0,0
4.Vj	- 0,2	0,0	0,0	0,3	0,0	0,3	0,2	0,3
2005 1.Vj	0,7	0,5	0,4	0,4	0,5	0,4	- 0,2	- 0,2
2.Vj	0,3	0,3	- 0,1	0,0	- 0,1	- 0,1	- 0,3	- 0,2

\*) Quelle für Arbeitsstunden: Institut für Arbeitsmarkt- und Berufsforschung (IAB) der Bundesagentur für Arbeit (BA), Nürnberg.

1) Bruttoinlandsprodukt (preisbereinigt, Kettenindex 2000=100) je Erwerbstätigen bzw. je Erwerbstätigenstunde. – 2) Arbeitnehmerentgelt je Arbeitnehmer bzw. je Arbeitnehmerstunde. – 3) Bruttolöhne und -gehälter je Arbeitnehmer bzw. je Arbeitnehmerstunde. – 4) Lohnkosten (je Arbeitnehmer bzw. je Arbeitnehmerstunde) in Relation zur Arbeitsproduktivität (je Erwerbstätigen bzw. je Erwerbstätigenstunde).

**3.2 Tabellen für Wirtschaftsbereiche**  
**3.2.1 Bruttowertschöpfung in jeweiligen Preisen**  
**Saison- und kalenderbereinigte Ergebnisse nach BV4.1**

Vierteljahr	Insgesamt	Land- und Forstwirtschaft, Fischerei	Produzierendes Gewerbe ohne Baugewerbe		Baugewerbe	Handel, Gastgewerbe und Verkehr	Finanzierung, Vermietung und Unternehmensdienstleister	Öffentliche und private Dienstleister
			zusammen	darunter: Verarbeiten-des Gewerbe				
	Mrd. EUR							
2000 1.Vj	460,43	5,71	113,96	103,93	24,52	82,92	128,58	104,75
2.Vj	463,81	5,83	115,80	106,01	24,29	84,48	128,25	105,17
3.Vj	465,48	5,96	117,24	107,49	23,86	84,83	127,61	106,05
4.Vj	467,72	5,93	118,92	109,26	23,58	85,37	127,74	106,02
2001 1.Vj	471,18	6,45	119,81	110,16	23,27	85,95	129,33	106,42
2.Vj	474,86	6,59	119,10	109,30	23,00	86,82	131,79	107,59
3.Vj	477,58	6,53	118,69	108,89	22,82	87,11	134,09	108,28
4.Vj	480,38	6,34	117,01	107,03	22,71	87,58	137,12	109,68
2002 1.Vj	482,05	5,58	116,86	106,97	22,86	88,29	137,34	110,95
2.Vj	483,11	5,58	118,49	108,52	22,19	87,96	137,48	111,48
3.Vj	485,14	5,46	119,67	109,64	21,90	88,24	138,10	111,85
4.Vj	486,39	5,44	120,01	109,87	21,63	87,99	138,79	112,54
2003 1.Vj	484,98	5,40	119,75	109,38	20,92	87,05	139,85	111,98
2.Vj	485,89	5,41	118,60	108,01	21,33	87,36	141,34	111,86
3.Vj	490,20	5,30	119,24	108,39	21,39	87,90	143,30	113,06
4.Vj	493,87	5,27	121,97	111,14	21,28	88,57	143,54	113,19
2004 1.Vj	497,92	5,43	122,90	111,91	21,33	89,36	145,03	113,88
2.Vj	500,75	5,46	124,64	113,55	20,71	89,73	145,97	114,24
3.Vj	499,51	5,59	125,12	114,06	20,07	89,67	145,73	113,34
4.Vj	499,59	5,61	124,71	113,29	19,58	89,79	146,72	113,22
2005 1.Vj	504,59	5,37	128,30	116,73	19,18	90,65	147,11	113,92
2.Vj	508,37	5,43	130,31	118,75	19,30	91,48	147,18	114,78
	Veränderung gegenüber dem Vorquartal in %							
2000 1.Vj	0,9	1,6	1,1	1,5	− 1,1	1,8	0,7	0,7
2.Vj	0,7	2,1	1,6	2,0	− 0,9	1,9	− 0,3	0,4
3.Vj	0,4	2,2	1,2	1,4	− 1,8	0,4	− 0,5	0,8
4.Vj	0,5	− 0,5	1,4	1,6	− 1,2	0,6	0,1	− 0,0
2001 1.Vj	0,7	8,8	0,7	0,8	− 1,3	0,7	1,2	0,4
2.Vj	0,8	2,2	− 0,6	− 0,8	− 1,2	1,0	1,9	1,1
3.Vj	0,6	− 0,9	− 0,3	− 0,4	− 0,8	0,3	1,7	0,6
4.Vj	0,6	− 2,9	− 1,4	− 1,7	− 0,5	0,5	2,3	1,3
2002 1.Vj	0,3	− 12,0	− 0,1	− 0,1	0,7	0,8	0,2	1,2
2.Vj	0,2	0,0	1,4	1,4	− 2,9	− 0,4	0,1	0,5
3.Vj	0,4	− 2,2	1,0	1,0	− 1,3	0,3	0,5	0,3
4.Vj	0,3	− 0,4	0,3	0,2	− 1,2	− 0,3	0,5	0,6
2003 1.Vj	− 0,3	− 0,7	− 0,2	− 0,4	− 3,3	− 1,1	0,8	− 0,5
2.Vj	0,2	0,2	− 1,0	− 1,3	2,0	0,4	1,1	− 0,1
3.Vj	0,9	− 2,0	0,5	0,4	0,3	0,6	1,4	1,1
4.Vj	0,7	− 0,6	2,3	2,5	− 0,5	0,8	0,2	0,1
2004 1.Vj	0,8	3,0	0,8	0,7	0,2	0,9	1,0	0,6
2.Vj	0,6	0,6	1,4	1,5	− 2,9	0,4	0,6	0,3
3.Vj	− 0,2	2,4	0,4	0,4	− 3,1	− 0,1	− 0,2	− 0,8
4.Vj	0,0	0,4	− 0,3	− 0,7	− 2,4	0,1	0,7	− 0,1
2005 1.Vj	1,0	− 4,3	2,9	3,0	− 2,0	1,0	0,3	0,6
2.Vj	0,7	1,1	1,6	1,7	0,6	0,9	0,0	0,8



### 3.2.2 Bruttowertschöpfung, preisbereinigt

#### Saison- und kalenderbereinigte Ergebnisse nach BV4.1

Vierteljahr	Insgesamt	Land- und Forstwirtschaft, Fischerei	Produzierendes Gewerbe ohne Baugewerbe		Baugewerbe	Handel, Gastgewerbe und Verkehr	Finanzierung, Vermietung und Unter- nehmens- dienstleister	Öffentliche und private Dienstleister	
			zusammen	darunter: Verarbeiten- des Gewerbe					
									1
	Kettenindex (2000 = 100)								
2000	1.Vj	98,95	99,00	98,08	97,81	102,16	98,43	99,59	99,34
	2.Vj	99,95	99,46	99,47	99,46	101,00	100,16	100,33	100,09
	3.Vj	100,26	100,18	100,50	100,59	99,16	100,51	100,55	100,12
	4.Vj	100,65	100,20	101,81	102,29	97,79	101,27	101,18	99,92
2001	1.Vj	101,11	103,62	102,45	103,23	96,28	101,84	101,91	99,76
	2.Vj	101,28	103,73	101,43	102,07	94,86	102,95	102,69	100,00
	3.Vj	101,61	103,75	100,82	101,37	93,84	103,29	103,56	100,44
	4.Vj	101,61	103,54	99,47	99,77	93,16	103,92	104,34	101,18
2002	1.Vj	101,64	97,87	98,55	98,86	93,57	104,11	104,46	101,97
	2.Vj	101,98	97,75	99,75	100,05	90,91	103,78	104,70	102,33
	3.Vj	102,11	97,37	100,27	100,66	89,63	104,03	104,62	102,51
	4.Vj	102,15	98,12	100,39	100,80	88,88	103,63	104,30	102,48
2003	1.Vj	101,67	98,46	100,49	100,75	85,81	102,45	104,70	102,09
	2.Vj	101,61	98,86	99,82	100,06	87,36	102,37	104,64	102,01
	3.Vj	102,21	99,91	100,95	101,25	87,50	102,61	105,35	102,20
	4.Vj	102,93	101,60	102,88	103,48	86,65	102,94	106,16	102,38
2004	1.Vj	103,57	109,80	103,74	104,40	87,38	103,75	106,35	102,57
	2.Vj	103,79	110,75	105,06	105,75	84,88	104,05	107,02	102,47
	3.Vj	103,54	113,07	104,90	105,60	82,91	103,91	107,11	102,30
	4.Vj	103,44	113,50	104,57	104,95	81,53	104,00	107,24	102,10
2005	1.Vj	104,18	106,10	106,48	107,08	79,94	104,99	107,94	102,00
	2.Vj	104,95	107,17	107,55	108,40	81,20	105,45	108,31	102,37
	Veränderung gegenüber dem Vorquartal in %								
2000	1.Vj	1,3	− 2,6	2,5	2,5	− 1,3	1,5	1,7	0,6
	2.Vj	1,0	0,5	1,4	1,7	− 1,1	1,8	0,7	0,8
	3.Vj	0,3	0,7	1,0	1,1	− 1,8	0,3	0,2	0,0
	4.Vj	0,4	0,0	1,3	1,7	− 1,4	0,8	0,6	− 0,2
2001	1.Vj	0,5	3,4	0,6	0,9	− 1,5	0,6	0,7	− 0,2
	2.Vj	0,2	0,1	− 1,0	− 1,1	− 1,5	1,1	0,8	0,2
	3.Vj	0,3	0,0	− 0,6	− 0,7	− 1,1	0,3	0,8	0,4
	4.Vj	0,0	− 0,2	− 1,3	− 1,6	− 0,7	0,6	0,8	0,7
2002	1.Vj	0,0	− 5,5	− 0,9	− 0,9	0,4	0,2	0,1	0,8
	2.Vj	0,3	− 0,1	1,2	1,2	− 2,8	− 0,3	0,2	0,4
	3.Vj	0,1	− 0,4	0,5	0,6	− 1,4	0,2	− 0,1	0,2
	4.Vj	0,0	0,8	0,1	0,1	− 0,8	− 0,4	− 0,3	− 0,0
2003	1.Vj	− 0,5	0,3	0,1	− 0,0	− 3,5	− 1,1	0,4	− 0,4
	2.Vj	− 0,1	0,4	− 0,7	− 0,7	1,8	− 0,1	− 0,1	− 0,1
	3.Vj	0,6	1,1	1,1	1,2	0,2	0,2	0,7	0,2
	4.Vj	0,7	1,7	1,9	2,2	− 1,0	0,3	0,8	0,2
2004	1.Vj	0,6	8,1	0,8	0,9	0,8	0,8	0,2	0,2
	2.Vj	0,2	0,9	1,3	1,3	− 2,9	0,3	0,6	− 0,1
	3.Vj	− 0,2	2,1	− 0,2	− 0,1	− 2,3	− 0,1	0,1	− 0,2
	4.Vj	− 0,1	0,4	− 0,3	− 0,6	− 1,7	0,1	0,1	− 0,2
2005	1.Vj	0,7	− 6,5	1,8	2,0	− 2,0	1,0	0,7	− 0,1
	2.Vj	0,7	1,0	1,0	1,2	1,6	0,4	0,3	0,4

### 3.2.3 Arbeitnehmerentgelt

#### Saisonbereinigte Ergebnisse nach BV4.1

Vierteljahr	Insgesamt	Land- und Forstwirtschaft, Fischerei	Produzierendes Gewerbe ohne Baugewerbe		Baugewerbe	Handel, Gastgewerbe und Verkehr	Finanzierung, Vermietung und Unternehmensdienstleister	Öffentliche und private Dienstleister
			zusammen	darunter: Verarbeiten-des Gewerbe				
	1	2	3	4	5	6	7	8
	Mrd. EUR							
2000 1.Vj	272,17	2,32	82,50	76,87	16,88	53,97	39,56	76,95
2.Vj	274,27	2,33	83,38	77,89	16,58	54,44	40,35	77,18
3.Vj	276,88	2,31	84,04	78,50	16,25	54,71	41,28	78,29
4.Vj	278,30	2,31	84,79	79,34	16,01	55,06	41,95	78,18
2001 1.Vj	279,28	2,27	85,38	79,92	15,75	55,33	42,16	78,39
2.Vj	280,32	2,24	85,48	79,92	15,48	55,67	42,73	78,72
3.Vj	280,45	2,26	85,07	79,67	15,26	55,91	43,01	78,94
4.Vj	282,05	2,25	85,14	79,74	15,10	56,22	43,35	79,99
2002 1.Vj	282,07	2,27	84,64	79,37	14,90	56,14	43,55	80,58
2.Vj	282,33	2,27	84,67	79,49	14,63	56,06	43,67	81,03
3.Vj	282,93	2,26	84,83	79,56	14,45	56,33	44,04	81,01
4.Vj	282,95	2,24	84,40	79,15	14,19	56,12	44,13	81,86
2003 1.Vj	282,75	2,24	84,07	78,77	13,99	56,31	44,31	81,83
2.Vj	282,81	2,24	84,10	78,79	14,04	56,26	44,45	81,72
3.Vj	283,62	2,23	84,29	79,02	13,92	56,04	44,59	82,56
4.Vj	283,48	2,24	84,21	78,90	13,84	56,09	45,11	82,01
2004 1.Vj	284,36	2,23	84,80	79,43	13,80	55,94	45,22	82,36
2.Vj	284,41	2,23	84,50	79,13	13,53	56,02	45,45	82,69
3.Vj	283,33	2,22	84,11	78,76	13,37	55,96	45,63	82,03
4.Vj	283,39	2,20	84,43	79,08	13,14	56,03	45,47	82,13
2005 1.Vj	283,54	2,18	84,20	78,92	12,98	56,19	45,88	82,11
2.Vj	283,34	2,17	84,21	78,92	12,75	56,10	46,06	82,05
	Veränderung gegenüber dem Vorquartal in %							
2000 1.Vj	1,4	0,0	2,3	2,3	- 0,2	0,7	3,0	0,5
2.Vj	0,8	0,4	1,1	1,3	- 1,8	0,9	2,0	0,3
3.Vj	1,0	- 0,9	0,8	0,8	- 2,0	0,5	2,3	1,4
4.Vj	0,5	0,0	0,9	1,1	- 1,5	0,6	1,6	- 0,1
2001 1.Vj	0,4	- 1,7	0,7	0,7	- 1,6	0,5	0,5	0,3
2.Vj	0,4	- 1,3	0,1	0,0	- 1,7	0,6	1,4	0,4
3.Vj	0,0	0,9	- 0,5	- 0,3	- 1,4	0,4	0,7	0,3
4.Vj	0,6	- 0,4	0,1	0,1	- 1,0	0,6	0,8	1,3
2002 1.Vj	0,0	0,9	- 0,6	- 0,5	- 1,3	- 0,1	0,5	0,7
2.Vj	0,1	0,0	0,0	0,2	- 1,8	- 0,1	0,3	0,6
3.Vj	0,2	- 0,4	0,2	0,1	- 1,2	0,5	0,8	- 0,0
4.Vj	0,0	- 0,9	- 0,5	- 0,5	- 1,8	- 0,4	0,2	1,0
2003 1.Vj	- 0,1	0,0	- 0,4	- 0,5	- 1,4	0,3	0,4	- 0,0
2.Vj	0,0	0,0	0,0	0,0	0,4	- 0,1	0,3	- 0,1
3.Vj	0,3	- 0,4	0,2	0,3	- 0,9	- 0,4	0,3	1,0
4.Vj	- 0,0	0,4	- 0,1	- 0,2	- 0,6	0,1	1,2	- 0,7
2004 1.Vj	0,3	- 0,4	0,7	0,7	- 0,3	- 0,3	0,2	0,4
2.Vj	0,0	0,0	- 0,4	- 0,4	- 2,0	0,1	0,5	0,4
3.Vj	- 0,4	- 0,4	- 0,5	- 0,5	- 1,2	- 0,1	0,4	- 0,8
4.Vj	0,0	- 0,9	0,4	0,4	- 1,7	0,1	- 0,4	0,1
2005 1.Vj	0,1	- 0,9	- 0,3	- 0,2	- 1,2	0,3	0,9	- 0,0
2.Vj	- 0,1	- 0,5	0,0	0,0	- 1,8	- 0,2	0,4	- 0,1

### 3.2.4 Bruttolöhne und -gehälter

#### Saisonbereinigte Ergebnisse nach BV4.1

Vierteljahr	Insgesamt	Land- und Forstwirtschaft, Fischerei	Produzierendes Gewerbe ohne Baugewerbe		Baugewerbe	Handel, Gastgewerbe und Verkehr	Finanzierung, Vermietung und Unternehmensdienstleister	Öffentliche und private Dienstleister
			zusammen	darunter: Verarbeiten-des Gewerbe				
	1	2	3	4	5	6	7	8
	Mrd. EUR							
2000 1.Vj	218,46	1,91	65,22	61,18	13,85	44,25	31,80	61,42
2.Vj	220,12	1,92	65,82	61,91	13,62	44,69	32,43	61,63
3.Vj	222,31	1,90	66,30	62,36	13,37	44,97	33,20	62,59
4.Vj	223,53	1,90	66,87	63,01	13,17	45,31	33,73	62,55
2001 1.Vj	224,83	1,87	67,69	63,83	12,97	45,45	34,10	62,77
2.Vj	225,58	1,85	67,68	63,77	12,74	45,77	34,54	62,99
3.Vj	225,72	1,86	67,35	63,54	12,56	46,01	34,75	63,18
4.Vj	226,90	1,86	67,44	63,63	12,43	46,21	34,99	63,97
2002 1.Vj	226,91	1,87	67,07	63,20	12,27	46,27	35,03	64,40
2.Vj	227,23	1,88	67,18	63,38	12,06	46,25	35,13	64,73
3.Vj	227,65	1,86	67,36	63,48	11,90	46,47	35,39	64,66
4.Vj	227,69	1,85	67,09	63,21	11,69	46,33	35,46	65,28
2003 1.Vj	227,00	1,85	66,82	62,99	11,48	46,28	35,47	65,10
2.Vj	226,87	1,83	66,88	63,01	11,51	46,15	35,51	64,99
3.Vj	227,48	1,83	67,07	63,23	11,40	45,93	35,61	65,64
4.Vj	227,50	1,84	67,07	63,21	11,34	45,97	36,06	65,22
2004 1.Vj	228,45	1,83	67,57	63,64	11,33	45,91	36,25	65,56
2.Vj	228,64	1,83	67,37	63,45	11,12	46,01	36,46	65,85
3.Vj	227,83	1,83	67,09	63,17	10,98	45,98	36,63	65,33
4.Vj	227,73	1,81	67,30	63,39	10,77	46,00	36,46	65,39
2005 1.Vj	228,02	1,79	67,13	63,27	10,66	46,16	36,83	65,45
2.Vj	227,75	1,78	67,10	63,25	10,47	46,07	36,97	65,36
	Veränderung gegenüber dem entsprechenden Vorjahreszeitraum in %							
2000 1.Vj	1,0	0,5	1,0	1,1	− 0,3	1,2	2,0	0,6
2.Vj	0,8	0,5	0,9	1,2	− 1,7	1,0	2,0	0,3
3.Vj	1,0	− 1,0	0,7	0,7	− 1,8	0,6	2,4	1,6
4.Vj	0,5	0,0	0,9	1,0	− 1,5	0,8	1,6	− 0,1
2001 1.Vj	0,6	− 1,6	1,2	1,3	− 1,5	0,3	1,1	0,4
2.Vj	0,3	− 1,1	− 0,0	− 0,1	− 1,8	0,7	1,3	0,4
3.Vj	0,1	0,5	− 0,5	− 0,4	− 1,4	0,5	0,6	0,3
4.Vj	0,5	0,0	0,1	0,1	− 1,0	0,4	0,7	1,3
2002 1.Vj	0,0	0,5	− 0,5	− 0,7	− 1,3	0,1	0,1	0,7
2.Vj	0,1	0,5	0,2	0,3	− 1,7	− 0,0	0,3	0,5
3.Vj	0,2	− 1,1	0,3	0,2	− 1,3	0,5	0,7	− 0,1
4.Vj	0,0	− 0,5	− 0,4	− 0,4	− 1,8	− 0,3	0,2	1,0
2003 1.Vj	− 0,3	0,0	− 0,4	− 0,3	− 1,8	− 0,1	0,0	− 0,3
2.Vj	− 0,1	− 1,1	0,1	0,0	0,3	− 0,3	0,1	− 0,2
3.Vj	0,3	0,0	0,3	0,3	− 1,0	− 0,5	0,3	1,0
4.Vj	0,0	0,5	0,0	− 0,0	− 0,5	0,1	1,3	− 0,6
2004 1.Vj	0,4	− 0,5	0,7	0,7	− 0,1	− 0,1	0,5	0,5
2.Vj	0,1	0,0	− 0,3	− 0,3	− 1,9	0,2	0,6	0,4
3.Vj	− 0,4	0,0	− 0,4	− 0,4	− 1,3	− 0,1	0,5	− 0,8
4.Vj	− 0,0	− 1,1	0,3	0,3	− 1,9	0,0	− 0,5	0,1
2005 1.Vj	0,1	− 1,1	− 0,3	− 0,2	− 1,0	0,3	1,0	0,1
2.Vj	− 0,1	− 0,6	− 0,0	− 0,0	− 1,8	− 0,2	0,4	− 0,1

### 3.2.5 Erwerbstätige

#### Saisonbereinigte Ergebnisse nach BV4.1

Vierteljahr	Insgesamt	Land- und Forstwirtschaft, Fischerei	Produzierendes Gewerbe ohne Baugewerbe		Baugewerbe	Handel, Gastgewerbe und Verkehr	Finanzierung, Vermietung und Unternehmensdienstleister	Öffentliche und private Dienstleister
			zusammen	darunter: Verarbeiten-des Gewerbe				
	1	2	3	4	5	6	7	8
	1000 Personen							
2000 1.Vj	38 929	942	8 500	8 063	2 830	9 744	5 681	11 225
2.Vj	39 135	939	8 529	8 100	2 796	9 820	5 774	11 272
3.Vj	39 210	934	8 544	8 123	2 750	9 861	5 844	11 293
4.Vj	39 320	934	8 564	8 152	2 704	9 880	5 907	11 327
2001 1.Vj	39 313	932	8 576	8 168	2 662	9 871	5 938	11 331
2.Vj	39 343	928	8 567	8 161	2 614	9 890	5 975	11 368
3.Vj	39 313	924	8 533	8 132	2 576	9 889	6 003	11 389
4.Vj	39 303	919	8 496	8 095	2 538	9 897	6 028	11 425
2002 1.Vj	39 277	914	8 446	8 045	2 499	9 904	6 046	11 468
2.Vj	39 168	908	8 388	7 990	2 462	9 865	6 057	11 488
3.Vj	39 036	900	8 327	7 929	2 418	9 813	6 060	11 517
4.Vj	38 889	894	8 259	7 863	2 381	9 759	6 069	11 528
2003 1.Vj	38 775	887	8 203	7 811	2 351	9 725	6 086	11 522
2.Vj	38 693	882	8 152	7 762	2 328	9 701	6 101	11 528
3.Vj	38 692	879	8 113	7 726	2 312	9 711	6 141	11 536
4.Vj	38 704	876	8 080	7 695	2 296	9 720	6 179	11 553
2004 1.Vj	38 792	876	8 053	7 665	2 281	9 751	6 236	11 594
2.Vj	38 853	875	8 032	7 645	2 263	9 786	6 291	11 607
3.Vj	38 894	874	8 007	7 621	2 240	9 803	6 334	11 637
4.Vj	38 929	870	7 979	7 594	2 215	9 818	6 374	11 673
2005 1.Vj	38 846	864	7 938	7 559	2 189	9 786	6 381	11 689
2.Vj	38 874	860	7 904	7 526	2 167	9 774	6 406	11 762
	Veränderung gegenüber dem Vorquartal in %							
2000 1.Vj	0,6	− 0,1	0,3	0,4	− 0,8	0,7	2,0	0,5
2.Vj	0,5	− 0,3	0,3	0,5	− 1,2	0,8	1,6	0,4
3.Vj	0,2	− 0,5	0,2	0,3	− 1,6	0,4	1,2	0,2
4.Vj	0,3	0,0	0,2	0,4	− 1,7	0,2	1,1	0,3
2001 1.Vj	− 0,0	− 0,2	0,1	0,2	− 1,6	− 0,1	0,5	0,0
2.Vj	0,1	− 0,4	− 0,1	− 0,1	− 1,8	0,2	0,6	0,3
3.Vj	− 0,1	− 0,4	− 0,4	− 0,4	− 1,5	− 0,0	0,5	0,2
4.Vj	− 0,0	− 0,5	− 0,4	− 0,5	− 1,5	0,1	0,4	0,3
2002 1.Vj	− 0,1	− 0,5	− 0,6	− 0,6	− 1,5	0,1	0,3	0,4
2.Vj	− 0,3	− 0,7	− 0,7	− 0,7	− 1,5	− 0,4	0,2	0,2
3.Vj	− 0,3	− 0,9	− 0,7	− 0,8	− 1,8	− 0,5	0,0	0,3
4.Vj	− 0,4	− 0,7	− 0,8	− 0,8	− 1,5	− 0,6	0,1	0,1
2003 1.Vj	− 0,3	− 0,8	− 0,7	− 0,7	− 1,3	− 0,3	0,3	− 0,1
2.Vj	− 0,2	− 0,6	− 0,6	− 0,6	− 1,0	− 0,2	0,2	0,1
3.Vj	− 0,0	− 0,3	− 0,5	− 0,5	− 0,7	0,1	0,7	0,1
4.Vj	0,0	− 0,3	− 0,4	− 0,4	− 0,7	0,1	0,6	0,1
2004 1.Vj	0,2	0,0	− 0,3	− 0,4	− 0,7	0,3	0,9	0,4
2.Vj	0,2	− 0,1	− 0,3	− 0,3	− 0,8	0,4	0,9	0,1
3.Vj	0,1	− 0,1	− 0,3	− 0,3	− 1,0	0,2	0,7	0,3
4.Vj	0,1	− 0,5	− 0,3	− 0,4	− 1,1	0,2	0,6	0,3
2005 1.Vj	− 0,2	− 0,7	− 0,5	− 0,5	− 1,2	− 0,3	0,1	0,1
2.Vj	0,1	− 0,5	− 0,4	− 0,4	− 1,0	− 0,1	0,4	0,6

### 3.2.6 Arbeitnehmer

#### Saisonbereinigte Ergebnisse nach BV4.1

Vierteljahr	Insgesamt	Land- und Forstwirtschaft, Fischerei	Produzierendes Gewerbe ohne Baugewerbe		Baugewerbe	Handel, Gastgewerbe und Verkehr	Finanzierung, Vermietung und Unternehmensdienstleister	Öffentliche und private Dienstleister
			zusammen	darunter: Verarbeiten-des Gewerbe				
	1	2	3	4	5	6	7	8
	1000 Personen							
2000 1.Vj	35 040	478	8 191	7 756	2 432	8 507	4 950	10 475
2.Vj	35 231	476	8 219	7 792	2 398	8 583	5 038	10 514
3.Vj	35 287	469	8 232	7 813	2 348	8 619	5 107	10 525
4.Vj	35 377	467	8 252	7 841	2 299	8 636	5 171	10 547
2001 1.Vj	35 344	465	8 262	7 855	2 253	8 622	5 200	10 540
2.Vj	35 356	460	8 252	7 847	2 201	8 640	5 234	10 569
3.Vj	35 324	459	8 221	7 820	2 164	8 645	5 252	10 585
4.Vj	35 314	458	8 185	7 786	2 126	8 660	5 266	10 618
2002 1.Vj	35 290	458	8 137	7 737	2 088	8 675	5 274	10 658
2.Vj	35 174	456	8 081	7 684	2 052	8 641	5 272	10 672
3.Vj	35 030	452	8 019	7 623	2 007	8 590	5 266	10 696
4.Vj	34 871	450	7 952	7 556	1 968	8 537	5 264	10 700
2003 1.Vj	34 741	448	7 895	7 505	1 938	8 505	5 270	10 686
2.Vj	34 642	448	7 845	7 456	1 914	8 481	5 272	10 682
3.Vj	34 611	450	7 804	7 418	1 898	8 492	5 292	10 674
4.Vj	34 589	452	7 770	7 386	1 882	8 497	5 311	10 675
2004 1.Vj	34 638	456	7 741	7 354	1 869	8 526	5 345	10 701
2.Vj	34 656	459	7 718	7 332	1 850	8 556	5 377	10 696
3.Vj	34 655	459	7 691	7 306	1 827	8 566	5 399	10 712
4.Vj	34 648	456	7 662	7 277	1 803	8 576	5 417	10 733
2005 1.Vj	34 520	451	7 618	7 240	1 776	8 536	5 404	10 735
2.Vj	34 511	450	7 583	7 205	1 754	8 518	5 411	10 795
	Veränderung gegenüber dem Vorquartal in %							
2000 1.Vj	0,6	− 0,6	0,3	0,4	− 1,1	0,9	2,1	0,5
2.Vj	0,5	− 0,4	0,3	0,5	− 1,4	0,9	1,8	0,4
3.Vj	0,2	− 1,5	0,2	0,3	− 2,1	0,4	1,4	0,1
4.Vj	0,3	− 0,4	0,2	0,4	− 2,1	0,2	1,3	0,2
2001 1.Vj	− 0,1	− 0,4	0,1	0,2	− 2,0	− 0,2	0,6	− 0,1
2.Vj	0,0	− 1,1	− 0,1	− 0,1	− 2,3	0,2	0,7	0,3
3.Vj	− 0,1	− 0,2	− 0,4	− 0,3	− 1,7	0,1	0,3	0,2
4.Vj	− 0,0	− 0,2	− 0,4	− 0,4	− 1,8	0,2	0,3	0,3
2002 1.Vj	− 0,1	0,0	− 0,6	− 0,6	− 1,8	0,2	0,2	0,4
2.Vj	− 0,3	− 0,4	− 0,7	− 0,7	− 1,7	− 0,4	− 0,0	0,1
3.Vj	− 0,4	− 0,9	− 0,8	− 0,8	− 2,2	− 0,6	− 0,1	0,2
4.Vj	− 0,5	− 0,4	− 0,8	− 0,9	− 1,9	− 0,6	− 0,0	0,0
2003 1.Vj	− 0,4	− 0,4	− 0,7	− 0,7	− 1,5	− 0,4	0,1	− 0,1
2.Vj	− 0,3	0,0	− 0,6	− 0,7	− 1,2	− 0,3	0,0	− 0,0
3.Vj	− 0,1	0,4	− 0,5	− 0,5	− 0,8	0,1	0,4	− 0,1
4.Vj	− 0,1	0,4	− 0,4	− 0,4	− 0,8	0,1	0,4	0,0
2004 1.Vj	0,1	0,9	− 0,4	− 0,4	− 0,7	0,3	0,6	0,2
2.Vj	0,1	0,7	− 0,3	− 0,3	− 1,0	0,4	0,6	− 0,0
3.Vj	− 0,0	0,0	− 0,3	− 0,4	− 1,2	0,1	0,4	0,1
4.Vj	− 0,0	− 0,7	− 0,4	− 0,4	− 1,3	0,1	0,3	0,2
2005 1.Vj	− 0,4	− 1,1	− 0,6	− 0,5	− 1,5	− 0,5	− 0,2	0,0
2.Vj	− 0,0	− 0,2	− 0,5	− 0,5	− 1,2	− 0,2	0,1	0,6

### 3.2.7 Geleistete Arbeitsstunden der Erwerbstätigen \*)

#### Saison- und kalenderbereinigte Ergebnisse nach BV4.1

Vierteljahr	Insgesamt	Land- und Forstwirt- schaft, Fischerei	Produzierendes Gewerbe ohne Baugewerbe		Baugewerbe	Handel, Gastgewerbe und Verkehr	Finanzierung, Vermietung und Unter- nehmens- dienstleister	Öffentliche und private Dienstleister	
			zusammen	darunter: Verarbeiten- des Gewerbe					
1	2	3	4	5	6	7	8		
Mill. Stunden									
2000	1.Vj	14 327	448	3 160	2 988	1 167	3 623	2 079	3 851
	2.Vj	14 385	447	3 179	3 010	1 155	3 638	2 108	3 857
	3.Vj	14 364	442	3 180	3 016	1 133	3 634	2 131	3 842
	4.Vj	14 346	438	3 181	3 020	1 112	3 632	2 149	3 834
2001	1.Vj	14 338	434	3 175	3 017	1 092	3 630	2 166	3 840
	2.Vj	14 318	433	3 164	3 008	1 069	3 626	2 177	3 848
	3.Vj	14 316	433	3 151	2 996	1 053	3 624	2 187	3 867
	4.Vj	14 258	429	3 120	2 966	1 036	3 610	2 189	3 873
2002	1.Vj	14 192	419	3 098	2 943	1 022	3 588	2 193	3 872
	2.Vj	14 152	416	3 078	2 926	998	3 572	2 199	3 888
	3.Vj	14 116	409	3 063	2 911	981	3 555	2 203	3 903
	4.Vj	14 046	406	3 043	2 891	967	3 523	2 200	3 905
2003	1.Vj	13 972	403	3 012	2 862	945	3 505	2 202	3 904
	2.Vj	13 934	396	2 989	2 840	950	3 486	2 205	3 907
	3.Vj	13 897	394	2 962	2 815	938	3 476	2 214	3 914
	4.Vj	13 933	392	2 962	2 814	934	3 483	2 231	3 932
2004	1.Vj	13 953	392	2 952	2 805	930	3 485	2 238	3 957
	2.Vj	13 917	389	2 933	2 787	909	3 486	2 248	3 951
	3.Vj	13 911	388	2 922	2 775	901	3 484	2 260	3 956
	4.Vj	13 895	387	2 895	2 750	883	3 489	2 273	3 969
2005	1.Vj	13 885	384	2 888	2 744	877	3 486	2 291	3 960
	2.Vj	13 896	384	2 881	2 738	866	3 485	2 306	3 976
Veränderung gegenüber dem Vorquartal in %									
2000	1.Vj	0,4	0,0	0,3	0,4	− 1,0	0,4	1,5	0,2
	2.Vj	0,4	− 0,2	0,6	0,7	− 1,0	0,4	1,4	0,2
	3.Vj	− 0,1	− 0,9	0,0	0,2	− 1,9	− 0,1	1,1	− 0,4
	4.Vj	− 0,1	− 1,0	0,0	0,1	− 1,8	− 0,1	0,8	− 0,2
2001	1.Vj	− 0,1	− 0,9	− 0,2	− 0,1	− 1,8	− 0,0	0,8	0,2
	2.Vj	− 0,1	− 0,4	− 0,4	− 0,3	− 2,1	− 0,1	0,5	0,2
	3.Vj	− 0,0	− 0,0	− 0,4	− 0,4	− 1,5	− 0,1	0,4	0,5
	4.Vj	− 0,4	− 0,8	− 1,0	− 1,0	− 1,6	− 0,4	0,1	0,2
2002	1.Vj	− 0,5	− 2,4	− 0,7	− 0,8	− 1,4	− 0,6	0,2	− 0,0
	2.Vj	− 0,3	− 0,7	− 0,6	− 0,6	− 2,3	− 0,5	0,2	0,4
	3.Vj	− 0,3	− 1,5	− 0,5	− 0,5	− 1,7	− 0,5	0,2	0,4
	4.Vj	− 0,5	− 0,8	− 0,6	− 0,7	− 1,5	− 0,9	− 0,1	0,1
2003	1.Vj	− 0,5	− 0,7	− 1,0	− 1,0	− 2,2	− 0,5	0,1	− 0,0
	2.Vj	− 0,3	− 1,7	− 0,8	− 0,8	0,5	− 0,5	0,1	0,1
	3.Vj	− 0,3	− 0,7	− 0,9	− 0,9	− 1,3	− 0,3	0,4	0,2
	4.Vj	0,3	− 0,4	0,0	− 0,0	− 0,4	0,2	0,8	0,5
2004	1.Vj	0,1	− 0,0	− 0,4	− 0,3	− 0,5	0,1	0,3	0,6
	2.Vj	− 0,3	− 0,8	− 0,6	− 0,6	− 2,2	0,0	0,4	− 0,1
	3.Vj	− 0,0	− 0,3	− 0,4	− 0,4	− 1,0	− 0,1	0,6	0,1
	4.Vj	− 0,1	− 0,3	− 0,9	− 0,9	− 2,0	0,2	0,6	0,3
2005	1.Vj	− 0,1	− 0,6	− 0,2	− 0,2	− 0,7	− 0,1	0,8	− 0,2
	2.Vj	0,1	− 0,1	− 0,3	− 0,2	− 1,2	− 0,0	0,6	0,4

\*) Quelle für Arbeitsstunden: Institut für Arbeitsmarkt- und Berufsforschung (IAB) der Bundesagentur für Arbeit (BA), Nürnberg.

### 3.2.8 Geleistete Arbeitsstunden der Arbeitnehmer \*)

#### Saison- und kalenderbereinigte Ergebnisse nach BV4.1

Vierteljahr	Insgesamt	Land- und Forstwirtschaft, Fischerei	Produzierendes Gewerbe ohne Baugewerbe		Baugewerbe	Handel, Gastgewerbe und Verkehr	Finanzierung, Vermietung und Unternehmensdienstleister	Öffentliche und private Dienstleister
			zusammen	darunter: Verarbeiten-des Gewerbe				
	1	2	3	4	5	6	7	8
	Mill. Stunden							
2000 1.Vj	12 144	183	2 982	2 812	937	2 868	1 706	3 468
2.Vj	12 189	182	3 000	2 832	924	2 882	1 731	3 470
3.Vj	12 170	179	3 002	2 838	902	2 881	1 756	3 454
4.Vj	12 150	176	3 003	2 843	881	2 879	1 775	3 439
2001 1.Vj	12 144	174	2 999	2 841	860	2 880	1 792	3 435
2.Vj	12 126	172	2 988	2 833	838	2 879	1 803	3 441
3.Vj	12 124	172	2 977	2 822	822	2 881	1 809	3 474
4.Vj	12 078	172	2 946	2 793	806	2 875	1 807	3 463
2002 1.Vj	12 034	170	2 926	2 772	794	2 864	1 810	3 468
2.Vj	12 004	170	2 908	2 756	771	2 855	1 810	3 486
3.Vj	11 968	168	2 893	2 742	753	2 841	1 811	3 500
4.Vj	11 897	166	2 874	2 723	739	2 812	1 803	3 498
2003 1.Vj	11 826	165	2 844	2 695	718	2 796	1 804	3 494
2.Vj	11 789	164	2 822	2 673	723	2 782	1 801	3 498
3.Vj	11 747	164	2 794	2 648	712	2 775	1 802	3 499
4.Vj	11 769	165	2 794	2 647	709	2 782	1 810	3 508
2004 1.Vj	11 760	165	2 782	2 636	704	2 780	1 804	3 524
2.Vj	11 708	165	2 764	2 617	685	2 778	1 805	3 513
3.Vj	11 680	164	2 752	2 605	676	2 772	1 807	3 507
4.Vj	11 645	163	2 724	2 580	659	2 775	1 811	3 516
2005 1.Vj	11 612	162	2 715	2 572	652	2 767	1 818	3 501
2.Vj	11 599	160	2 706	2 564	641	2 760	1 823	3 510
	Veränderung gegenüber dem Vorquartal in %							
2000 1.Vj	0,4	0,3	0,3	0,4	- 1,3	0,6	1,6	0,2
2.Vj	0,4	- 0,3	0,6	0,7	- 1,4	0,5	1,5	0,0
3.Vj	- 0,2	- 1,8	0,1	0,2	- 2,4	- 0,0	1,4	- 0,5
4.Vj	- 0,2	- 1,5	0,0	0,2	- 2,3	- 0,1	1,1	- 0,4
2001 1.Vj	- 0,1	- 1,2	- 0,2	- 0,1	- 2,3	0,0	1,0	- 0,1
2.Vj	- 0,1	- 1,0	- 0,3	- 0,3	- 2,6	- 0,0	0,6	0,2
3.Vj	- 0,0	- 0,0	- 0,4	- 0,4	- 1,8	0,1	0,3	1,0
4.Vj	- 0,4	- 0,1	- 1,0	- 1,0	- 2,0	- 0,2	- 0,1	- 0,3
2002 1.Vj	- 0,4	- 1,0	- 0,7	- 0,7	- 1,5	- 0,4	0,1	0,1
2.Vj	- 0,3	- 0,3	- 0,6	- 0,6	- 2,9	- 0,3	0,0	0,5
3.Vj	- 0,3	- 1,3	- 0,5	- 0,5	- 2,3	- 0,5	0,0	0,4
4.Vj	- 0,6	- 1,0	- 0,7	- 0,7	- 1,9	- 1,0	- 0,4	- 0,1
2003 1.Vj	- 0,6	- 0,6	- 1,0	- 1,0	- 2,8	- 0,6	0,0	- 0,1
2.Vj	- 0,3	- 0,4	- 0,8	- 0,8	0,7	- 0,5	- 0,1	0,1
3.Vj	- 0,4	0,0	- 1,0	- 1,0	- 1,5	- 0,2	0,0	0,0
4.Vj	0,2	0,4	- 0,0	- 0,0	- 0,4	0,2	0,4	0,3
2004 1.Vj	- 0,1	0,1	- 0,4	- 0,4	- 0,7	- 0,1	- 0,3	0,5
2.Vj	- 0,4	- 0,2	- 0,7	- 0,7	- 2,8	- 0,1	0,1	- 0,3
3.Vj	- 0,2	- 0,3	- 0,4	- 0,5	- 1,2	- 0,2	0,1	- 0,2
4.Vj	- 0,3	- 0,9	- 1,0	- 1,0	- 2,7	0,1	0,2	0,2
2005 1.Vj	- 0,3	- 0,7	- 0,3	- 0,3	- 0,9	- 0,3	0,4	- 0,4
2.Vj	- 0,1	- 0,9	- 0,4	- 0,3	- 1,7	- 0,2	0,3	0,3

\*) Quelle für Arbeitsstunden: Institut für Arbeitsmarkt- und Berufsforschung (IAB) der Bundesagentur für Arbeit (BA), Nürnberg.

### 3.3 Tabellen zur Verwendung des Bruttoinlandsprodukts

#### 3.3.1 Verwendung des Bruttoinlandsprodukts in jeweiligen Preisen

##### Saison- und kalenderbereinigte Ergebnisse nach BV4.1

Vierteljahr	Brutto- inlands- produkt	Inländische Verwendung							Außen- beitrag	Exporte	Importe	
		insgesamt	Konsumausgaben			Bruttoinvestitionen						
			zu- sammen	private Konsum- ausgaben	Konsum- ausgaben des Staates	zu- sammen	Brutto- anlage- investi- tionen	Vorrats- verände- rungen 1)				
1	2	3	4	5	6	7	8	9	10	11		
Mrd. EUR												
2000	1.Vj	511,39	506,20	395,45	297,99	97,71	110,75	109,56	1,03	5,19	162,05	156,86
	2.Vj	515,75	512,36	400,06	302,49	97,69	112,30	110,77	1,41	3,39	167,76	164,37
	3.Vj	516,69	514,62	402,74	304,82	97,94	111,88	110,83	1,29	2,07	174,58	172,51
	4.Vj	519,35	516,62	404,85	306,63	98,30	111,77	110,88	0,85	2,73	182,48	179,74
2001	1.Vj	523,07	518,19	408,94	310,17	98,95	109,26	109,28	0,43	4,88	184,79	179,91
	2.Vj	527,33	518,28	414,16	314,78	99,40	104,13	106,82	- 2,19	9,05	184,88	175,83
	3.Vj	530,36	518,17	417,17	317,37	100,00	101,00	104,37	- 3,31	12,18	182,75	170,57
	4.Vj	532,76	513,21	418,37	317,33	101,50	94,85	101,78	- 7,15	19,54	183,79	164,24
2002	1.Vj	534,42	511,41	418,42	316,34	102,15	92,99	100,47	- 7,15	23,01	186,28	163,26
	2.Vj	535,39	510,12	418,53	315,87	102,97	91,59	98,41	- 6,10	25,27	191,34	166,08
	3.Vj	538,48	513,34	421,28	318,28	102,96	92,06	97,39	- 4,33	25,14	194,57	169,42
	4.Vj	539,81	516,20	424,86	320,90	104,03	91,34	96,63	- 7,45	23,61	195,15	171,54
2003	1.Vj	538,83	518,77	425,75	322,25	103,63	93,02	95,85	- 1,84	20,05	193,47	173,41
	2.Vj	540,16	521,72	427,09	323,22	103,65	94,63	96,73	- 1,92	18,45	190,08	171,63
	3.Vj	543,40	519,25	427,62	323,01	104,53	91,62	96,57	- 5,08	24,15	195,19	171,03
	4.Vj	547,14	522,48	427,67	323,23	103,99	94,81	96,62	- 2,95	24,66	198,33	173,67
2004	1.Vj	551,09	522,41	429,33	325,21	103,89	93,08	96,41	- 3,46	28,68	204,23	175,55
	2.Vj	552,96	522,88	429,83	326,02	103,89	93,06	95,54	- 2,36	30,07	210,95	180,87
	3.Vj	552,47	527,27	430,10	327,06	103,10	97,17	95,68	1,81	25,20	210,59	185,39
	4.Vj	552,47	526,84	431,03	329,00	102,19	95,81	95,19	0,40	25,63	213,78	188,16
2005	1.Vj	557,00	529,24	432,55	328,80	103,64	96,69	95,06	1,61	27,76	216,85	189,08
	2.Vj	560,60	531,23	434,35	329,61	104,11	96,88	95,84	1,49	29,37	221,11	191,75
Veränderung gegenüber dem Vorquartal												
in %												
in Mrd. EUR												
in %												
2000	1.Vj	0,6	0,5	0,5	0,7	0,3	0,5	1,0	- 0,71	0,68	4,8	4,5
	2.Vj	0,9	1,2	1,2	1,5	- 0,0	1,4	1,1	0,38	- 1,80	3,5	4,8
	3.Vj	0,2	0,4	0,7	0,8	0,3	- 0,4	0,1	- 0,12	- 1,32	4,1	5,0
	4.Vj	0,5	0,4	0,5	0,6	0,4	- 0,1	0,0	- 0,44	0,66	4,5	4,2
2001	1.Vj	0,7	0,3	1,0	1,2	0,7	- 2,2	- 1,4	- 0,42	2,15	1,3	0,1
	2.Vj	0,8	0,0	1,3	1,5	0,5	- 4,7	- 2,3	- 2,62	4,17	0,0	- 2,3
	3.Vj	0,6	- 0,0	0,7	0,8	0,6	- 3,0	- 2,3	- 1,12	3,13	- 1,2	- 3,0
	4.Vj	0,5	- 1,0	0,3	- 0,0	1,5	- 6,1	- 2,5	- 3,84	7,36	0,6	- 3,7
2002	1.Vj	0,3	- 0,4	0,0	- 0,3	0,6	- 2,0	- 1,3	0,00	3,47	1,4	- 0,6
	2.Vj	0,2	- 0,3	0,0	- 0,1	0,8	- 1,5	- 2,1	1,05	2,26	2,7	1,7
	3.Vj	0,6	0,6	0,7	0,8	- 0,0	0,5	- 1,0	1,77	- 0,13	1,7	2,0
	4.Vj	0,2	0,6	0,8	0,8	1,0	- 0,8	- 0,8	- 3,12	- 1,53	0,3	1,3
2003	1.Vj	- 0,2	0,5	0,2	0,4	- 0,4	1,8	- 0,8	5,61	- 3,56	- 0,9	1,1
	2.Vj	0,2	0,6	0,3	0,3	0,0	1,7	0,9	- 0,08	- 1,60	- 1,8	- 1,0
	3.Vj	0,6	- 0,5	0,1	- 0,1	0,8	- 3,2	- 0,2	- 3,16	5,70	2,7	- 0,3
	4.Vj	0,7	0,6	0,0	0,1	- 0,5	3,5	0,1	2,13	0,51	1,6	1,5
2004	1.Vj	0,7	- 0,0	0,4	0,6	- 0,1	- 1,8	- 0,2	- 0,51	4,02	3,0	1,1
	2.Vj	0,3	0,1	0,1	0,2	0,0	- 0,0	- 0,9	1,10	1,39	3,3	3,0
	3.Vj	- 0,1	0,8	0,1	0,3	- 0,8	4,4	0,1	4,17	- 4,87	- 0,2	2,5
	4.Vj	0,0	- 0,1	0,2	0,6	- 0,9	- 1,4	- 0,5	- 1,41	0,43	1,5	1,5
2005	1.Vj	0,8	0,5	0,4	- 0,1	1,4	0,9	- 0,1	1,21	2,13	1,4	0,5
	2.Vj	0,6	0,4	0,4	0,2	0,5	0,2	0,8	- 0,12	1,61	2,0	1,4

1) Einschl. Nettozugang an Wertsachen.



### 3.3.2 Verwendung des Bruttoinlandsprodukts, preisbereinigt

#### Saison- und kalenderbereinigte Ergebnisse nach BV4.1

Vierteljahr	Brutto- inlands- produkt	Inländische Verwendung							Außen- beitrag	Exporte	Importe	
		insgesamt	Konsumausgaben			Bruttoinvestitionen						
			zu- sammen	private Konsum- ausgaben	Konsum- ausgaben des Staates	zu- sammen	Brutto- anlage- investi- tionen	Vorrats- verände- rungen 1)				
		1	2	3	4	5	6	7	8	9	10	11
		Kettenindex (2000 = 100)										
2000	1.Vj	99,28	98,64	98,68	98,39	99,59	98,63	99,24	X	X	95,29	94,45
	2.Vj	100,16	100,04	100,01	100,01	99,91	100,23	100,19	X	X	97,85	97,52
	3.Vj	100,16	100,02	100,19	100,29	99,97	99,40	100,21	X	X	101,07	100,39
	4.Vj	100,56	100,14	100,34	100,49	100,19	99,32	100,36	X	X	105,06	103,52
2001	1.Vj	101,02	100,12	100,84	101,07	100,10	97,49	99,22	X	X	106,33	103,70
	2.Vj	101,19	99,77	101,62	102,18	100,18	93,04	97,25	X	X	106,62	102,09
	3.Vj	101,37	99,57	102,07	102,71	100,34	90,59	95,26	X	X	106,23	100,35
	4.Vj	101,28	98,27	101,95	102,38	101,15	85,02	93,08	X	X	107,21	97,66
2002	1.Vj	101,14	97,77	101,68	101,87	101,39	83,61	92,13	X	X	108,29	97,51
	2.Vj	101,34	97,38	101,41	101,32	101,95	82,77	90,41	X	X	111,32	99,04
	3.Vj	101,62	97,98	101,90	101,93	102,07	83,68	89,77	X	X	112,79	101,51
	4.Vj	101,47	98,33	102,35	102,42	102,28	83,74	89,43	X	X	113,19	103,16
2003	1.Vj	101,00	98,49	102,14	102,24	102,18	85,31	89,12	X	X	112,95	104,84
	2.Vj	101,00	98,95	102,26	102,29	102,17	87,04	90,38	X	X	111,57	105,12
	3.Vj	101,36	97,97	101,75	101,60	101,98	84,37	90,39	X	X	115,26	105,31
	4.Vj	102,01	98,61	101,63	101,44	102,04	87,79	90,42	X	X	117,65	107,54
2004	1.Vj	102,62	98,24	101,63	101,64	101,38	86,19	90,01	X	X	121,12	108,58
	2.Vj	102,69	97,90	101,23	101,34	100,78	86,08	88,98	X	X	124,46	110,92
	3.Vj	102,54	98,65	101,20	101,38	100,69	89,88	88,98	X	X	123,85	112,90
	4.Vj	102,44	98,09	100,92	101,41	99,16	88,10	88,47	X	X	125,24	113,72
2005	1.Vj	102,93	98,52	101,17	101,48	99,93	89,31	88,35	X	X	126,91	114,40
	2.Vj	103,30	98,56	101,19	101,32	100,40	89,55	89,18	X	X	129,71	115,82
		Veränderung gegenüber dem Vorquartal in %										
		in %					Wachstumsbeitrag 2)				in %	
2000	1.Vj	1,1	0,3	0,4	0,4	0,7	− 0,1	0,8	− 0,2	0,9	4,2	2,0
	2.Vj	0,9	1,4	1,3	1,6	0,3	1,6	1,0	0,1	− 0,1	2,7	3,3
	3.Vj	0,0	− 0,0	0,2	0,3	0,1	− 0,8	0,0	− 0,2	0,3	3,3	2,9
	4.Vj	0,4	0,1	0,1	0,2	0,2	− 0,1	0,1	0,0	0,5	3,9	3,1
2001	1.Vj	0,5	− 0,0	0,5	0,6	− 0,1	− 1,8	− 1,1	− 0,2	0,5	1,2	0,2
	2.Vj	0,2	− 0,3	0,8	1,1	0,1	− 4,6	− 2,0	− 0,6	0,6	0,3	− 1,6
	3.Vj	0,2	− 0,2	0,4	0,5	0,2	− 2,6	− 2,0	− 0,1	0,5	− 0,4	− 1,7
	4.Vj	− 0,1	− 1,3	− 0,1	− 0,3	0,8	− 6,1	− 2,3	− 0,7	1,1	0,9	− 2,7
2002	1.Vj	− 0,1	− 0,5	− 0,3	− 0,5	0,2	− 1,7	− 1,0	− 0,1	0,3	1,0	− 0,2
	2.Vj	0,2	− 0,4	− 0,3	− 0,5	0,6	− 1,0	− 1,9	0,2	0,5	2,8	1,6
	3.Vj	0,3	0,6	0,5	0,6	0,1	1,1	− 0,7	0,3	− 0,4	1,3	2,5
	4.Vj	− 0,1	0,4	0,4	0,5	0,2	0,1	− 0,4	0,1	− 0,5	0,4	1,6
2003	1.Vj	− 0,5	0,2	− 0,2	− 0,2	− 0,1	1,9	− 0,3	0,4	− 0,5	− 0,2	1,6
	2.Vj	0,0	0,5	0,1	0,0	− 0,0	2,0	1,4	0,1	− 0,5	− 1,2	0,3
	3.Vj	0,4	− 1,0	− 0,5	− 0,7	− 0,2	− 3,1	0,0	− 0,6	1,2	3,3	0,2
	4.Vj	0,6	0,7	− 0,1	− 0,2	0,1	4,1	0,0	0,7	0,1	2,1	2,1
2004	1.Vj	0,6	− 0,4	0,0	0,2	− 0,6	− 1,8	− 0,5	− 0,2	0,8	2,9	1,0
	2.Vj	0,1	− 0,3	− 0,4	− 0,3	− 0,6	− 0,1	− 1,1	0,2	0,4	2,8	2,2
	3.Vj	− 0,1	0,8	− 0,0	0,0	− 0,1	4,4	0,0	0,8	− 0,8	− 0,5	1,8
	4.Vj	− 0,1	− 0,6	− 0,3	0,0	− 1,5	− 2,0	− 0,6	− 0,3	0,2	1,1	0,7
2005	1.Vj	0,5	0,4	0,2	0,1	0,8	1,4	− 0,1	0,2	0,2	1,3	0,6
	2.Vj	0,4	0,0	0,0	− 0,2	0,5	0,3	0,9	− 0,2	0,4	2,2	1,2

1) Einschl. Nettozugang an Wertsachen. – 2) In Prozentpunkten.

### 3.3.3 Konsum in jeweiligen Preisen

#### Saison- und kalenderbereinigte Ergebnisse nach BV4.1

Vierteljahr	Insgesamt	Konsumausgaben (Ausgabenkonzept)				Konsum (Verbrauchskonzept)		Nachrichtlich
		Private Konsumausgaben		Konsumausgaben des Staates		Individual- konsum	Kollektiv- konsum	Private Konsum- ausgaben je Einwohner
		zusammen	darunter: private Haushalte	zusammen	darunter: Individual- konsum			
	1	2	3	4	5	6	7	8
		Mrd. EUR				EUR		
2000 1.Vj	395,45	297,99	289,55	97,71	55,74	353,48	41,97	3 627
2.Vj	400,06	302,49	294,14	97,69	56,04	358,36	41,65	3 681
3.Vj	402,74	304,82	296,31	97,94	56,02	360,84	41,92	3 708
4.Vj	404,85	306,63	298,34	98,30	56,88	363,32	41,42	3 729
2001 1.Vj	408,94	310,17	301,87	98,95	57,27	367,43	41,67	3 770
2.Vj	414,16	314,78	306,44	99,40	57,60	372,37	41,81	3 824
3.Vj	417,17	317,37	308,89	100,00	58,22	375,37	41,78	3 853
4.Vj	418,37	317,33	308,73	101,50	58,62	375,66	42,89	3 851
2002 1.Vj	418,42	316,34	307,62	102,15	58,88	375,09	43,27	3 837
2.Vj	418,53	315,87	307,04	102,97	59,53	375,26	43,43	3 830
3.Vj	421,28	318,28	309,39	102,96	59,63	378,09	43,33	3 858
4.Vj	424,86	320,90	311,90	104,03	60,24	381,30	43,80	3 889
2003 1.Vj	425,75	322,25	313,01	103,63	60,38	382,66	43,25	3 905
2.Vj	427,09	323,22	313,82	103,65	60,31	383,74	43,34	3 917
3.Vj	427,62	323,01	313,46	104,53	60,42	383,49	44,12	3 914
4.Vj	427,67	323,23	313,56	103,99	60,43	383,83	43,56	3 917
2004 1.Vj	429,33	325,21	315,64	103,89	59,91	385,32	43,98	3 941
2.Vj	429,83	326,02	316,47	103,89	59,85	385,79	44,04	3 951
3.Vj	430,10	327,06	317,57	103,10	59,86	386,83	43,24	3 964
4.Vj	431,03	329,00	319,51	102,19	58,91	387,84	43,28	3 989
2005 1.Vj	432,55	328,80	319,24	103,64	60,37	389,11	43,27	3 987
2.Vj	434,35	329,61	320,05	104,11	60,62	390,65	43,49	3 997
		Veränderung gegenüber dem Vorquartal in %						
2000 1.Vj	0,5	0,7	0,7	0,3	0,8	0,6	− 0,4	0,7
2.Vj	1,2	1,5	1,6	− 0,0	0,5	1,4	− 0,8	1,5
3.Vj	0,7	0,8	0,7	0,3	− 0,0	0,7	0,6	0,7
4.Vj	0,5	0,6	0,7	0,4	1,5	0,7	− 1,2	0,6
2001 1.Vj	1,0	1,2	1,2	0,7	0,7	1,1	0,6	1,1
2.Vj	1,3	1,5	1,5	0,5	0,6	1,3	0,3	1,4
3.Vj	0,7	0,8	0,8	0,6	1,1	0,8	− 0,1	0,8
4.Vj	0,3	− 0,0	− 0,1	1,5	0,7	0,1	2,7	− 0,1
2002 1.Vj	0,0	− 0,3	− 0,4	0,6	0,4	− 0,2	0,9	− 0,4
2.Vj	0,0	− 0,1	− 0,2	0,8	1,1	0,0	0,4	− 0,2
3.Vj	0,7	0,8	0,8	− 0,0	0,2	0,8	− 0,2	0,7
4.Vj	0,8	0,8	0,8	1,0	1,0	0,8	1,1	0,8
2003 1.Vj	0,2	0,4	0,4	− 0,4	0,2	0,4	− 1,3	0,4
2.Vj	0,3	0,3	0,3	0,0	− 0,1	0,3	0,2	0,3
3.Vj	0,1	− 0,1	− 0,1	0,8	0,2	− 0,1	1,8	− 0,1
4.Vj	0,0	0,1	0,0	− 0,5	0,0	0,1	− 1,3	0,1
2004 1.Vj	0,4	0,6	0,7	− 0,1	− 0,9	0,4	1,0	0,6
2.Vj	0,1	0,2	0,3	0,0	− 0,1	0,1	0,1	0,3
3.Vj	0,1	0,3	0,3	− 0,8	0,0	0,3	− 1,8	0,3
4.Vj	0,2	0,6	0,6	− 0,9	− 1,6	0,3	0,1	0,6
2005 1.Vj	0,4	− 0,1	− 0,1	1,4	2,5	0,3	− 0,0	− 0,1
2.Vj	0,4	0,2	0,3	0,5	0,4	0,4	0,5	0,3

### 3.3.4 Konsum, preisbereinigt

#### Saison- und kalenderbereinigte Ergebnisse nach BV4.1

Vierteljahr	Insgesamt	Konsumausgaben (Ausgabenkonzept)				Konsum (Verbrauchskonzept)	
		Private Konsumausgaben		Konsumausgaben des Staates		Individual- konsum	Kollektiv- konsum
		zusammen	darunter: private Haushalte	zusammen	darunter: Individual- konsum		
	1	2	3	4	5	6	7
<b>Kettenindex (2000 = 100)</b>							
2000 1.Vj	98,68	98,39	98,36	99,59	99,51	98,58	99,73
2.Vj	100,01	100,01	100,01	99,91	99,92	99,98	99,89
3.Vj	100,19	100,29	100,30	99,97	99,46	100,13	100,63
4.Vj	100,34	100,49	100,53	100,19	100,68	100,41	99,51
2001 1.Vj	100,84	101,07	101,14	100,10	100,69	101,01	99,29
2.Vj	101,62	102,18	102,30	100,18	100,86	101,92	99,26
3.Vj	102,07	102,71	102,84	100,34	101,67	102,46	98,55
4.Vj	101,95	102,38	102,48	101,15	101,84	102,19	100,22
2002 1.Vj	101,68	101,87	101,94	101,39	101,78	101,77	100,85
2.Vj	101,41	101,32	101,36	101,95	102,77	101,49	100,84
3.Vj	101,90	101,93	101,97	102,07	102,90	102,07	100,95
4.Vj	102,35	102,42	102,47	102,28	103,29	102,54	100,93
2003 1.Vj	102,14	102,24	102,28	102,18	104,05	102,46	99,66
2.Vj	102,26	102,29	102,29	102,17	104,12	102,57	99,56
3.Vj	101,75	101,60	101,57	101,98	103,58	101,94	99,83
4.Vj	101,63	101,44	101,40	102,04	103,99	101,86	99,43
2004 1.Vj	101,63	101,64	101,60	101,38	102,48	101,83	99,89
2.Vj	101,23	101,34	101,33	100,78	101,75	101,44	99,47
3.Vj	101,20	101,38	101,38	100,69	102,30	101,52	98,52
4.Vj	100,92	101,41	101,41	99,16	100,12	101,29	97,85
2005 1.Vj	101,17	101,48	101,49	99,93	101,98	101,60	97,21
2.Vj	101,19	101,32	101,33	100,40	102,46	101,58	97,63
<b>Veränderung gegenüber dem Vorquartal in %</b>							
2000 1.Vj	0,4	0,4	0,4	0,7	1,1	0,4	0,2
2.Vj	1,3	1,6	1,7	0,3	0,4	1,4	0,2
3.Vj	0,2	0,3	0,3	0,1	- 0,5	0,2	0,7
4.Vj	0,1	0,2	0,2	0,2	1,2	0,3	- 1,1
2001 1.Vj	0,5	0,6	0,6	- 0,1	0,0	0,6	- 0,2
2.Vj	0,8	1,1	1,1	0,1	0,2	0,9	- 0,0
3.Vj	0,4	0,5	0,5	0,2	0,8	0,5	- 0,7
4.Vj	- 0,1	- 0,3	- 0,4	0,8	0,2	- 0,3	1,7
2002 1.Vj	- 0,3	- 0,5	- 0,5	0,2	- 0,1	- 0,4	0,6
2.Vj	- 0,3	- 0,5	- 0,6	0,6	1,0	- 0,3	- 0,0
3.Vj	0,5	0,6	0,6	0,1	0,1	0,6	0,1
4.Vj	0,4	0,5	0,5	0,2	0,4	0,5	- 0,0
2003 1.Vj	- 0,2	- 0,2	- 0,2	- 0,1	0,7	- 0,1	- 1,3
2.Vj	0,1	0,0	0,0	- 0,0	0,1	0,1	- 0,1
3.Vj	- 0,5	- 0,7	- 0,7	- 0,2	- 0,5	- 0,6	0,3
4.Vj	- 0,1	- 0,2	- 0,2	0,1	0,4	- 0,1	- 0,4
2004 1.Vj	0,0	0,2	0,2	- 0,6	- 1,5	- 0,0	0,5
2.Vj	- 0,4	- 0,3	- 0,3	- 0,6	- 0,7	- 0,4	- 0,4
3.Vj	- 0,0	0,0	0,0	- 0,1	0,5	0,1	- 1,0
4.Vj	- 0,3	0,0	0,0	- 1,5	- 2,1	- 0,2	- 0,7
2005 1.Vj	0,2	0,1	0,1	0,8	1,9	0,3	- 0,7
2.Vj	0,0	- 0,2	- 0,2	0,5	0,5	- 0,0	0,4

### 3.3.5 Bruttoanlageinvestitionen in jeweiligen Preisen

#### Saison- und kalenderbereinigte Ergebnisse nach BV4.1

Vierteljahr	Insgesamt	Ausrüstungsinvestitionen			Bauinvestitionen			Sonstige Anlagen 2)
		zusammen	Maschinen u. Geräte 1)	Fahrzeuge	zusammen	Wohnbauten	Nichtwohnbauten	
	1	2	3	4	5	6	7	8
	Mrd. EUR							
2000 1.Vj	109,56	42,36	31,93	10,44	61,36	35,91	25,45	5,88
2.Vj	110,77	43,78	32,73	11,05	61,09	35,72	25,37	5,90
3.Vj	110,83	44,77	33,32	11,47	60,06	35,03	25,04	5,99
4.Vj	110,88	45,26	34,24	11,04	59,51	34,46	25,05	6,12
2001 1.Vj	109,28	44,31	33,85	10,47	58,78	33,79	24,99	6,18
2.Vj	106,82	42,58	32,94	9,65	58,00	33,30	24,70	6,25
3.Vj	104,37	40,75	31,66	9,09	57,37	32,91	24,46	6,24
4.Vj	101,78	39,18	30,33	8,87	56,38	32,44	23,94	6,22
2002 1.Vj	100,47	38,42	29,73	8,69	55,89	32,10	23,79	6,17
2.Vj	98,41	38,11	29,20	8,94	54,16	31,11	23,04	6,13
3.Vj	97,39	37,72	28,75	8,99	53,56	30,77	22,79	6,11
4.Vj	96,63	37,26	27,90	9,35	53,23	30,66	22,57	6,12
2003 1.Vj	95,85	37,10	27,31	9,80	52,63	30,41	22,22	6,11
2.Vj	96,73	36,80	26,93	9,87	53,81	30,95	22,86	6,11
3.Vj	96,57	36,57	26,42	10,13	53,86	31,11	22,76	6,12
4.Vj	96,62	36,75	26,66	10,07	53,76	31,12	22,63	6,12
2004 1.Vj	96,41	36,66	26,86	9,79	53,60	31,12	22,48	6,16
2.Vj	95,54	36,98	26,79	10,15	52,37	30,60	21,77	6,21
3.Vj	95,68	37,76	27,69	10,09	51,70	30,12	21,58	6,24
4.Vj	95,19	37,87	27,31	10,57	51,07	29,65	21,42	6,26
2005 1.Vj	95,06	38,37	27,12	11,15	50,44	29,27	21,17	6,26
2.Vj	95,84	38,75	...	...	50,81	29,40	21,41	6,28
	Veränderung gegenüber dem Vorquartal in %							
2000 1.Vj	1,0	3,6	1,1	12,3	- 0,7	- 0,6	- 0,9	1,4
2.Vj	1,1	3,4	2,5	5,8	- 0,4	- 0,5	- 0,3	0,3
3.Vj	0,1	2,3	1,8	3,8	- 1,7	- 1,9	- 1,3	1,5
4.Vj	0,0	1,1	2,8	- 3,7	- 0,9	- 1,6	0,0	2,2
2001 1.Vj	- 1,4	- 2,1	- 1,1	- 5,2	- 1,2	- 1,9	- 0,2	1,0
2.Vj	- 2,3	- 3,9	- 2,7	- 7,8	- 1,3	- 1,5	- 1,2	1,1
3.Vj	- 2,3	- 4,3	- 3,9	- 5,8	- 1,1	- 1,2	- 1,0	- 0,2
4.Vj	- 2,5	- 3,9	- 4,2	- 2,4	- 1,7	- 1,4	- 2,1	- 0,3
2002 1.Vj	- 1,3	- 1,9	- 2,0	- 2,0	- 0,9	- 1,0	- 0,6	- 0,8
2.Vj	- 2,1	- 0,8	- 1,8	2,9	- 3,1	- 3,1	- 3,2	- 0,6
3.Vj	- 1,0	- 1,0	- 1,5	0,6	- 1,1	- 1,1	- 1,1	- 0,3
4.Vj	- 0,8	- 1,2	- 3,0	4,0	- 0,6	- 0,4	- 1,0	0,2
2003 1.Vj	- 0,8	- 0,4	- 2,1	4,8	- 1,1	- 0,8	- 1,6	- 0,2
2.Vj	0,9	- 0,8	- 1,4	0,7	2,2	1,8	2,9	0,0
3.Vj	- 0,2	- 0,6	- 1,9	2,6	0,1	0,5	- 0,4	0,2
4.Vj	0,1	0,5	0,9	- 0,6	- 0,2	0,0	- 0,6	0,0
2004 1.Vj	- 0,2	- 0,2	0,8	- 2,8	- 0,3	0,0	- 0,7	0,7
2.Vj	- 0,9	0,9	- 0,3	3,7	- 2,3	- 1,7	- 3,2	0,8
3.Vj	0,1	2,1	3,4	- 0,6	- 1,3	- 1,6	- 0,9	0,5
4.Vj	- 0,5	0,3	- 1,4	4,8	- 1,2	- 1,6	- 0,7	0,3
2005 1.Vj	- 0,1	1,3	- 0,7	5,5	- 1,2	- 1,3	- 1,2	0,0
2.Vj	0,8	1,0	...	...	0,7	0,4	1,1	0,3

1) Einschl. Textilien, Bekleidung, Leder-, Holz-, Kunststoff-, Glas-, Keramik- und Eisenwaren, Verlagserzeugnisse. – 2) Nutztiere und Nutzpflanzen, immaterielle Anlagegüter, Grundstücksübertragungskosten für unbebauten Grund und Boden.

### 3.3.6 Bruttoanlageinvestitionen, preisbereinigt

#### Saison- und kalenderbereinigte Ergebnisse nach BV4.1

Vierteljahr	Insgesamt	Ausrüstungsinvestitionen			Bauinvestitionen			Sonstige Anlagen 2)	
		zusammen	Maschinen u.Geräte 1)	Fahrzeuge	zusammen	Wohnbauten	Nichtwohnbauten		
									1
		Kettenindex (2000 = 100)							
2000	1.Vj	99,24	96,24	96,56	94,64	101,52	101,79	101,16	98,21
	2.Vj	100,19	99,04	98,69	100,06	101,14	101,41	100,77	98,67
	3.Vj	100,21	101,24	100,43	103,82	99,47	99,57	99,35	100,37
	4.Vj	100,36	102,42	103,35	99,82	98,68	98,14	99,45	102,35
2001	1.Vj	99,22	100,94	103,14	94,58	97,42	96,18	99,16	104,69
	2.Vj	97,25	97,75	101,46	86,93	96,06	94,72	97,93	106,01
	3.Vj	95,26	94,04	98,41	81,05	95,05	93,60	97,08	106,40
	4.Vj	93,08	90,69	94,79	78,50	93,54	92,36	95,21	106,97
2002	1.Vj	92,13	89,25	93,37	77,24	92,87	91,48	94,82	106,21
	2.Vj	90,41	88,91	92,34	78,67	89,89	88,53	91,81	107,13
	3.Vj	89,77	88,66	91,79	79,49	88,87	87,49	90,80	107,99
	4.Vj	89,43	88,44	90,26	83,16	88,33	87,16	89,97	108,28
2003	1.Vj	89,12	88,93	89,50	86,84	87,28	86,42	88,50	109,79
	2.Vj	90,38	89,12	89,38	87,94	89,37	88,12	91,12	110,41
	3.Vj	90,39	88,94	88,23	90,10	89,36	88,49	90,59	111,43
	4.Vj	90,42	89,53	89,42	89,21	88,94	88,27	89,87	112,34
2004	1.Vj	90,01	89,28	89,87	86,19	88,36	87,95	88,94	112,08
	2.Vj	88,98	90,18	89,88	89,37	85,79	85,91	85,62	112,77
	3.Vj	88,98	92,25	93,27	88,56	84,35	84,27	84,46	113,25
	4.Vj	88,47	92,93	92,63	92,65	82,98	82,69	83,39	114,09
2005	1.Vj	88,35	94,23	92,41	98,70	81,83	81,53	82,23	114,54
	2.Vj	89,18	95,51	...	...	82,31	81,84	82,95	115,18
		Veränderung gegenüber dem Vorquartal in %							
2000	1.Vj	0,8	3,4	1,1	11,4	- 1,1	- 0,8	- 1,5	1,7
	2.Vj	1,0	2,9	2,2	5,7	- 0,4	- 0,4	- 0,4	0,5
	3.Vj	0,0	2,2	1,8	3,8	- 1,7	- 1,8	- 1,4	1,7
	4.Vj	0,1	1,2	2,9	- 3,9	- 0,8	- 1,4	0,1	2,0
2001	1.Vj	- 1,1	- 1,4	- 0,2	- 5,2	- 1,3	- 2,0	- 0,3	2,3
	2.Vj	- 2,0	- 3,2	- 1,6	- 8,1	- 1,4	- 1,5	- 1,2	1,3
	3.Vj	- 2,0	- 3,8	- 3,0	- 6,8	- 1,1	- 1,2	- 0,9	0,4
	4.Vj	- 2,3	- 3,6	- 3,7	- 3,1	- 1,6	- 1,3	- 1,9	0,5
2002	1.Vj	- 1,0	- 1,6	- 1,5	- 1,6	- 0,7	- 1,0	- 0,4	- 0,7
	2.Vj	- 1,9	- 0,4	- 1,1	1,9	- 3,2	- 3,2	- 3,2	0,9
	3.Vj	- 0,7	- 0,3	- 0,6	1,0	- 1,1	- 1,2	- 1,1	0,8
	4.Vj	- 0,4	- 0,2	- 1,7	4,6	- 0,6	- 0,4	- 0,9	0,3
2003	1.Vj	- 0,3	0,6	- 0,8	4,4	- 1,2	- 0,8	- 1,6	1,4
	2.Vj	1,4	0,2	- 0,1	1,3	2,4	2,0	3,0	0,6
	3.Vj	0,0	- 0,2	- 1,3	2,5	- 0,0	0,4	- 0,6	0,9
	4.Vj	0,0	0,7	1,3	- 1,0	- 0,5	- 0,2	- 0,8	0,8
2004	1.Vj	- 0,5	- 0,3	0,5	- 3,4	- 0,7	- 0,4	- 1,0	- 0,2
	2.Vj	- 1,1	1,0	0,0	3,7	- 2,9	- 2,3	- 3,7	0,6
	3.Vj	0,0	2,3	3,8	- 0,9	- 1,7	- 1,9	- 1,4	0,4
	4.Vj	- 0,6	0,7	- 0,7	4,6	- 1,6	- 1,9	- 1,3	0,7
2005	1.Vj	- 0,1	1,4	- 0,2	6,5	- 1,4	- 1,4	- 1,4	0,4
	2.Vj	0,9	1,4	...	...	0,6	0,4	0,9	0,6

1) Einschl. Textilien, Bekleidung, Leder-, Holz-, Kunststoff-, Glas-, Keramik- und Eisenwaren, Verlagserzeugnisse. – 2) Nutztiere und Nutzpflanzen, immaterielle Anlagegüter, Grundstücksübertragungskosten für unbebauten Grund und Boden.

### 3.3.7 Bruttoanlageinvestitionen des Staates in jeweiligen Preisen

#### Saison- und kalenderbereinigte Ergebnisse nach BV4.1

Vierteljahr	Insgesamt	Ausrüstungs- investitionen	Bauinvestitionen			Sonstige Anlagen 1)	Nachrichtlich
			zusammen	Wohnbauten	Nicht- wohnbauten		Ausrüstungs- u. Nichtwohnbau- investitionen
	1	2	3	4	5	6	7
Mrd. EUR							
2000 1.Vj	9,08	1,23	7,46	0,18	7,28	0,40	8,51
2.Vj	9,19	1,27	7,49	0,18	7,31	0,40	8,58
3.Vj	9,24	1,27	7,54	0,18	7,37	0,39	8,64
4.Vj	9,50	1,35	7,70	0,18	7,52	0,43	8,87
2001 1.Vj	9,38	1,38	7,58	0,18	7,40	0,40	8,78
2.Vj	9,28	1,35	7,52	0,19	7,33	0,40	8,68
3.Vj	9,10	1,33	7,39	0,18	7,21	0,41	8,54
4.Vj	9,02	1,40	7,24	0,18	7,06	0,40	8,46
2002 1.Vj	9,19	1,37	7,40	0,18	7,22	0,42	8,59
2.Vj	8,81	1,28	7,16	0,17	6,99	0,41	8,27
3.Vj	8,75	1,21	7,13	0,17	6,96	0,42	8,17
4.Vj	8,54	1,23	6,94	0,17	6,77	0,42	8,00
2003 1.Vj	8,15	1,04	6,72	0,17	6,55	0,42	7,59
2.Vj	8,26	1,12	6,70	0,17	6,53	0,44	7,65
3.Vj	8,13	1,08	6,63	0,16	6,47	0,43	7,55
4.Vj	8,14	0,94	6,72	0,16	6,56	0,43	7,50
2004 1.Vj	8,06	1,08	6,53	0,16	6,37	0,44	7,45
2.Vj	7,75	0,98	6,35	0,16	6,19	0,43	7,17
3.Vj	7,60	0,99	6,17	0,16	6,01	0,43	7,00
4.Vj	7,20	0,99	5,79	0,15	5,64	0,43	6,63
2005 1.Vj	7,31	1,03	5,90	0,16	5,75	0,37	6,78
2.Vj	7,70	1,04	6,25	0,15	6,10	0,36	7,14
Veränderung gegenüber dem Vorquartal in %							
2000 1.Vj	- 3,9	- 5,4	- 4,2	- 5,3	- 4,3	5,3	- 4,5
2.Vj	1,2	3,3	0,4	0,0	0,4	0,0	0,8
3.Vj	0,5	0,0	0,7	0,0	0,8	- 2,5	0,7
4.Vj	2,8	6,3	2,1	0,0	2,0	10,3	2,7
2001 1.Vj	- 1,3	2,2	- 1,6	0,0	- 1,6	- 7,0	- 1,0
2.Vj	- 1,1	- 2,2	- 0,8	5,6	- 0,9	0,0	- 1,1
3.Vj	- 1,9	- 1,5	- 1,7	- 5,3	- 1,6	2,5	- 1,6
4.Vj	- 0,9	5,3	- 2,0	0,0	- 2,1	- 2,4	- 0,9
2002 1.Vj	1,9	- 2,1	2,2	0,0	2,3	5,0	1,5
2.Vj	- 4,1	- 6,6	- 3,2	- 5,6	- 3,2	- 2,4	- 3,7
3.Vj	- 0,7	- 5,5	- 0,4	0,0	- 0,4	2,4	- 1,2
4.Vj	- 2,4	1,7	- 2,7	0,0	- 2,7	0,0	- 2,1
2003 1.Vj	- 4,6	- 15,4	- 3,2	0,0	- 3,2	0,0	- 5,1
2.Vj	1,3	7,7	- 0,3	0,0	- 0,3	4,8	0,8
3.Vj	- 1,6	- 3,6	- 1,0	- 5,9	- 0,9	- 2,3	- 1,3
4.Vj	0,1	- 13,0	1,4	0,0	1,4	0,0	- 0,7
2004 1.Vj	- 1,0	14,9	- 2,8	0,0	- 2,9	2,3	- 0,7
2.Vj	- 3,8	- 9,3	- 2,8	0,0	- 2,8	- 2,3	- 3,8
3.Vj	- 1,9	1,0	- 2,8	0,0	- 2,9	0,0	- 2,4
4.Vj	- 5,3	0,0	- 6,2	- 6,3	- 6,2	0,0	- 5,3
2005 1.Vj	1,5	4,0	1,9	6,7	2,0	- 14,0	2,3
2.Vj	5,3	1,0	5,9	- 6,3	6,1	- 2,7	5,3

1) Nutztiere und Nutzpflanzungen, immaterielle Anlagegüter, Grundstücksübertragungskosten für unbebauten Grund und Boden.

### 3.3.8 Bruttoanlageinvestitionen des Staates, preisbereinigt

#### Saison- und kalenderbereinigte Ergebnisse nach BV4.1

Vierteljahr	Insgesamt	Ausrüstungs- investitionen	Bauinvestitionen			Sonstige Anlagen 1)	Nachrichtlich
			zusammen	Wohnbauten	Nicht- wohnbauten		Ausrüstungs- u. Nichtwohnbau- investitionen
	1	2	3	4	5	6	7
<b>Kettenindex (2000 = 100)</b>							
2000 1.Vj	99,20	96,68	99,82	98,42	99,86	97,61	99,47
2.Vj	100,26	98,76	100,11	99,31	100,13	97,66	100,45
3.Vj	100,55	97,63	100,75	98,56	100,81	97,36	100,78
4.Vj	103,03	102,77	102,65	103,22	102,64	104,45	103,19
2001 1.Vj	102,04	106,68	100,93	102,02	100,90	99,91	102,16
2.Vj	101,13	107,48	99,94	102,43	99,88	102,64	101,13
3.Vj	99,49	107,91	98,30	99,50	98,27	103,79	99,34
4.Vj	98,79	114,42	96,39	96,51	96,40	103,43	98,59
2002 1.Vj	101,06	113,11	98,59	96,45	98,65	109,30	100,79
2.Vj	97,26	107,82	95,42	91,09	95,52	106,94	96,88
3.Vj	96,85	103,78	94,99	93,16	95,03	113,95	96,09
4.Vj	95,00	106,33	92,74	91,81	92,76	111,31	94,18
2003 1.Vj	90,77	91,43	89,75	90,82	89,73	114,51	89,57
2.Vj	92,34	100,49	89,27	89,31	89,27	120,83	91,00
3.Vj	91,10	99,14	88,22	86,23	88,28	120,68	89,75
4.Vj	91,34	90,06	89,08	85,53	89,17	123,63	89,86
2004 1.Vj	90,28	100,82	86,53	83,58	86,59	123,92	88,88
2.Vj	86,68	92,64	84,02	85,24	83,98	122,77	85,08
3.Vj	84,78	93,65	81,46	84,24	81,38	119,86	83,25
4.Vj	79,96	94,52	76,34	82,47	76,18	124,28	78,13
2005 1.Vj	81,30	97,27	77,48	81,13	77,39	103,84	80,14
2.Vj	85,79	97,67	81,95	78,91	82,02	101,45	85,08
<b>Veränderung gegenüber dem Vorquartal in %</b>							
2000 1.Vj	- 4,2	- 5,7	- 4,6	- 1,3	- 4,7	5,2	- 4,5
2.Vj	1,1	2,2	0,3	0,9	0,3	0,1	1,0
3.Vj	0,3	- 1,1	0,6	- 0,8	0,7	- 0,3	0,3
4.Vj	2,5	5,3	1,9	4,7	1,8	7,3	2,4
2001 1.Vj	- 1,0	3,8	- 1,7	- 1,2	- 1,7	- 4,3	- 1,0
2.Vj	- 0,9	0,7	- 1,0	0,4	- 1,0	2,7	- 1,0
3.Vj	- 1,6	0,4	- 1,6	- 2,9	- 1,6	1,1	- 1,8
4.Vj	- 0,7	6,0	- 1,9	- 3,0	- 1,9	- 0,3	- 0,8
2002 1.Vj	2,3	- 1,1	2,3	- 0,1	2,3	5,7	2,2
2.Vj	- 3,8	- 4,7	- 3,2	- 5,6	- 3,2	- 2,2	- 3,9
3.Vj	- 0,4	- 3,7	- 0,5	2,3	- 0,5	6,6	- 0,8
4.Vj	- 1,9	2,5	- 2,4	- 1,4	- 2,4	- 2,3	- 2,0
2003 1.Vj	- 4,5	- 14,0	- 3,2	- 1,1	- 3,3	2,9	- 4,9
2.Vj	1,7	9,9	- 0,5	- 1,7	- 0,5	5,5	1,6
3.Vj	- 1,3	- 1,3	- 1,2	- 3,4	- 1,1	- 0,1	- 1,4
4.Vj	0,3	- 9,2	1,0	- 0,8	1,0	2,4	0,1
2004 1.Vj	- 1,2	11,9	- 2,9	- 2,3	- 2,9	0,2	- 1,1
2.Vj	- 4,0	- 8,1	- 2,9	2,0	- 3,0	- 0,9	- 4,3
3.Vj	- 2,2	1,1	- 3,0	- 1,2	- 3,1	- 2,4	- 2,2
4.Vj	- 5,7	0,9	- 6,3	- 2,1	- 6,4	3,7	- 6,2
2005 1.Vj	1,7	2,9	1,5	- 1,6	1,6	- 16,4	2,6
2.Vj	5,5	0,4	5,8	- 2,7	6,0	- 2,3	6,2

1) Nutztiere und Nutzpflanzungen, immaterielle Anlagegüter, Grundstücksübertragungskosten für unbebauten Grund und Boden.

### 3.3.9 Exporte und Importe in jeweiligen Preisen

#### Saison- und kalenderbereinigte Ergebnisse nach BV4.1

Vierteljahr	Exporte			Importe			Außenbeitrag
	insgesamt	Waren	Dienst- leistungen	insgesamt	Waren	Dienst- leistungen	
	1	2	3	4	5	6	
	Mrd. EUR						
2000 1.Vj	162,05	140,01	22,32	156,86	121,84	35,51	5,19
2.Vj	167,76	146,12	22,35	164,37	127,91	35,93	3,39
3.Vj	174,58	149,86	23,29	172,51	133,40	37,21	2,07
4.Vj	182,48	159,68	23,88	179,74	147,85	38,43	2,73
2001 1.Vj	184,79	161,28	23,74	179,91	137,49	39,19	4,88
2.Vj	184,88	161,42	23,63	175,83	135,63	39,37	9,05
3.Vj	182,75	158,33	23,99	170,57	132,64	39,53	12,18
4.Vj	183,79	157,82	26,61	164,24	126,88	39,03	19,54
2002 1.Vj	186,28	159,61	26,83	163,26	125,50	38,33	23,01
2.Vj	191,34	162,76	28,64	166,08	127,06	38,58	25,27
3.Vj	194,57	165,63	28,56	169,42	129,96	38,24	25,14
4.Vj	195,15	166,89	28,37	171,54	133,64	38,01	23,61
2003 1.Vj	193,47	165,91	27,52	173,41	134,65	38,42	20,05
2.Vj	190,08	163,47	26,32	171,63	133,53	37,95	18,45
3.Vj	195,19	168,10	26,96	171,03	132,38	38,44	24,15
4.Vj	198,33	170,82	27,12	173,67	135,18	38,37	24,66
2004 1.Vj	204,23	176,60	27,36	175,55	137,22	38,49	28,68
2.Vj	210,95	182,61	28,36	180,87	141,59	39,02	30,07
3.Vj	210,59	182,67	27,94	185,39	146,59	38,68	25,20
4.Vj	213,78	186,50	27,52	188,16	148,36	39,35	25,63
2005 1.Vj	216,85	188,22	28,60	189,08	149,72	38,83	27,76
2.Vj	221,11	192,20	28,62	191,75	152,43	38,67	29,37
	Veränderung gegenüber dem Vorquartal						
	in %			in Mrd. EUR			
2000 1.Vj	4,8	5,1	3,1	4,5	4,5	3,2	0,68
2.Vj	3,5	4,4	0,1	4,8	5,0	1,2	− 1,80
3.Vj	4,1	2,6	4,2	5,0	4,3	3,6	− 1,32
4.Vj	4,5	6,6	2,5	4,2	10,8	3,3	0,66
2001 1.Vj	1,3	1,0	− 0,6	0,1	− 7,0	2,0	2,15
2.Vj	0,0	0,1	− 0,5	− 2,3	− 1,4	0,5	4,17
3.Vj	− 1,2	− 1,9	1,5	− 3,0	− 2,2	0,4	3,13
4.Vj	0,6	− 0,3	10,9	− 3,7	− 4,3	− 1,3	7,36
2002 1.Vj	1,4	1,1	0,8	− 0,6	− 1,1	− 1,8	3,47
2.Vj	2,7	2,0	6,7	1,7	1,2	0,7	2,26
3.Vj	1,7	1,8	− 0,3	2,0	2,3	− 0,9	− 0,13
4.Vj	0,3	0,8	− 0,7	1,3	2,8	− 0,6	− 1,53
2003 1.Vj	− 0,9	− 0,6	− 3,0	1,1	0,8	1,1	− 3,56
2.Vj	− 1,8	− 1,5	− 4,4	− 1,0	− 0,8	− 1,2	− 1,60
3.Vj	2,7	2,8	2,4	− 0,3	− 0,9	1,3	5,70
4.Vj	1,6	1,6	0,6	1,5	2,1	− 0,2	0,51
2004 1.Vj	3,0	3,4	0,9	1,1	1,5	0,3	4,02
2.Vj	3,3	3,4	3,7	3,0	3,2	1,4	1,39
3.Vj	− 0,2	0,0	− 1,5	2,5	3,5	− 0,9	− 4,87
4.Vj	1,5	2,1	− 1,5	1,5	1,2	1,7	0,43
2005 1.Vj	1,4	0,9	3,9	0,5	0,9	− 1,3	2,13
2.Vj	2,0	2,1	0,1	1,4	1,8	− 0,4	1,61



**3.3.10 Exporte und Importe, preisbereinigt**  
**Saison- und kalenderbereinigte Ergebnisse nach BV4.1**

Vierteljahr	Exporte			Importe		
	insgesamt	Waren	Dienstleistungen	insgesamt	Waren	Dienstleistungen
	1	2	3	4	5	6
<b>Kettenindex (2000 = 100)</b>						
2000 1.Vj	95,29	94,88	97,38	94,45	93,73	97,14
2.Vj	97,85	97,92	96,78	97,52	97,41	98,00
3.Vj	101,07	101,05	101,15	100,39	100,38	100,19
4.Vj	105,06	105,26	104,09	103,52	103,59	103,15
2001 1.Vj	106,33	106,80	104,04	103,70	103,32	105,01
2.Vj	106,62	107,40	101,64	102,09	101,32	104,77
3.Vj	106,23	106,35	102,95	100,35	98,95	105,54
4.Vj	107,21	106,41	116,87	97,66	96,03	103,59
2002 1.Vj	108,29	107,34	113,34	97,51	96,53	100,90
2.Vj	111,32	109,92	120,23	99,04	98,52	100,96
3.Vj	112,79	112,19	117,58	101,51	102,00	100,04
4.Vj	113,19	113,11	115,53	103,16	104,30	99,17
2003 1.Vj	112,95	112,74	115,15	104,84	106,14	100,51
2.Vj	111,57	111,44	112,59	105,12	106,65	99,99
3.Vj	115,26	114,91	117,33	105,31	106,67	100,74
4.Vj	117,65	117,03	121,78	107,54	109,54	101,06
2004 1.Vj	121,12	121,15	120,83	108,58	110,87	101,14
2.Vj	124,46	124,50	124,43	110,92	113,61	102,06
3.Vj	123,85	124,14	122,60	112,90	116,44	101,02
4.Vj	125,24	126,25	118,90	113,72	117,19	102,28
2005 1.Vj	126,91	127,33	123,92	114,40	118,42	101,12
2.Vj	129,71	130,70	123,45	115,82	120,55	100,18
<b>Veränderung gegenüber dem Vorquartal in %</b>						
2000 1.Vj	4,2	4,0	4,2	2,0	2,0	2,0
2.Vj	2,7	3,2	-0,6	3,3	3,9	0,9
3.Vj	3,3	3,2	4,5	2,9	3,0	2,2
4.Vj	3,9	4,2	2,9	3,1	3,2	3,0
2001 1.Vj	1,2	1,5	-0,0	0,2	-0,3	1,8
2.Vj	0,3	0,6	-2,3	-1,6	-1,9	-0,2
3.Vj	-0,4	-1,0	1,3	-1,7	-2,3	0,7
4.Vj	0,9	0,1	13,5	-2,7	-3,0	-1,8
2002 1.Vj	1,0	0,9	-3,0	-0,2	0,5	-2,6
2.Vj	2,8	2,4	6,1	1,6	2,1	0,1
3.Vj	1,3	2,1	-2,2	2,5	3,5	-0,9
4.Vj	0,4	0,8	-1,7	1,6	2,3	-0,9
2003 1.Vj	-0,2	-0,3	-0,3	1,6	1,8	1,4
2.Vj	-1,2	-1,2	-2,2	0,3	0,5	-0,5
3.Vj	3,3	3,1	4,2	0,2	0,0	0,8
4.Vj	2,1	1,8	3,8	2,1	2,7	0,3
2004 1.Vj	2,9	3,5	-0,8	1,0	1,2	0,1
2.Vj	2,8	2,8	3,0	2,2	2,5	0,9
3.Vj	-0,5	-0,3	-1,5	1,8	2,5	-1,0
4.Vj	1,1	1,7	-3,0	0,7	0,6	1,2
2005 1.Vj	1,3	0,9	4,2	0,6	1,0	-1,1
2.Vj	2,2	2,6	-0,4	1,2	1,8	-0,9

## 4 Arbeitstage \*)

Zeitraum	1997	1998	1999	2000	2001	2002	2003	2004	2005	2006
Januar	21,7	20,7	19,7	20,7	22,0	22,0	21,7	20,7	20,7	21,7
Februar	19,6	19,6	19,6	21,0	19,6	19,6	20,0	19,6	19,6	19,6
März	19,0	22,0	23,0	22,6	22,0	20,0	20,6	23,0	21,0	23,0
April	22,0	20,0	20,0	18,0	19,0	21,0	20,0	20,0	21,0	18,0
Mai	18,3	19,0	19,0	22,0	21,0	19,3	20,0	19,0	19,3	21,0
Juni	21,0	20,3	21,3	19,3	19,3	20,0	19,3	21,3	22,0	20,3
Juli	23,0	23,0	22,0	21,0	22,0	23,0	23,0	22,0	21,0	21,0
August	20,8	21,0	22,0	22,8	22,8	21,8	20,8	22,0	22,8	22,8
September	22,0	22,0	22,0	21,0	20,0	21,0	22,0	22,0	22,0	21,0
Oktober	21,9	22,0	21,0	20,9	21,9	21,9	21,9	21,0	19,9	20,9
November	20,0	21,0	21,4	21,4	21,4	20,4	20,0	21,4	21,4	21,4
Dezember	19,0	20,0	21,0	19,0	17,0	18,0	19,0	21,0	21,0	19,0
1. Vj	60,3	62,3	62,3	64,3	63,6	61,6	62,3	63,3	61,3	64,3
2. Vj	61,3	59,3	60,3	59,3	59,3	60,3	59,3	60,3	62,3	59,3
3. Vj	65,8	66,0	66,0	64,8	64,8	65,8	65,8	66,0	65,8	64,8
4. Vj	60,9	63,0	63,4	61,3	60,3	60,3	60,9	63,4	62,3	61,3
Jahr	248,3	250,6	252,0	249,7	248,0	248,0	248,3	253,0	251,7	249,7
in % spezifischer Periodendurchschnitte										
Januar	102,4	97,7	93,0	97,7	103,8	103,8	102,4	97,7	97,7	102,4
Februar	98,9	98,9	98,9	106,0	98,9	98,9	101,0	98,9	98,9	98,9
März	87,6	101,4	106,0	104,2	101,4	92,2	95,0	106,0	96,8	106,0
April	110,6	100,5	100,5	90,5	95,5	105,5	100,5	100,5	105,5	90,5
Mai	93,0	96,6	96,6	111,8	106,7	98,1	101,7	96,6	98,1	106,7
Juni	102,6	99,1	104,0	94,3	94,3	97,7	94,3	104,0	107,4	99,1
Juli	103,6	103,6	99,1	94,6	99,1	103,6	103,6	99,1	94,6	94,6
August	94,9	95,8	100,4	104,0	104,0	99,5	94,9	100,4	104,0	104,0
September	102,3	102,3	102,3	97,7	93,0	97,7	102,3	102,3	102,3	97,7
Oktober	102,4	102,9	98,2	97,7	102,4	102,4	102,4	98,2	93,1	97,7
November	96,2	101,1	103,0	103,0	103,0	98,2	96,2	103,0	103,0	103,0
Dezember	97,9	103,1	108,2	97,9	87,6	92,8	97,9	108,2	108,2	97,9
1. Vj	96,2	99,4	99,4	102,6	101,5	98,3	99,4	101,0	97,8	102,6
2. Vj	102,1	98,8	100,4	98,8	98,8	100,4	98,8	100,4	103,7	98,8
3. Vj	100,3	100,6	100,6	98,8	98,8	100,3	100,3	100,6	100,3	98,8
4. Vj	98,9	102,3	103,0	99,6	97,9	97,9	98,9	103,0	101,2	99,6
Jahr	99,3	100,3	100,8	99,9	99,2	99,2	99,3	101,2	100,7	99,9
in % von Normperioden 1)										
Januar	104,2	99,4	94,6	99,4	105,6	105,6	104,2	99,4	99,4	104,2
Februar	94,1	94,1	94,1	100,8	94,1	94,1	96,0	94,1	94,1	94,1
März	91,2	105,6	110,4	108,5	105,6	96,0	98,9	110,4	100,8	110,4
April	105,6	96,0	96,0	86,4	91,2	100,8	96,0	96,0	100,8	86,4
Mai	87,9	91,2	91,2	105,6	100,8	92,7	96,0	91,2	92,7	100,8
Juni	100,8	97,5	102,3	92,7	92,7	96,0	92,7	102,3	105,6	97,5
Juli	110,4	110,4	105,6	100,8	105,6	110,4	110,4	105,6	100,8	100,8
August	99,9	100,8	105,6	109,5	109,5	104,7	99,9	105,6	109,5	109,5
September	105,6	105,6	105,6	100,8	96,0	100,8	105,6	105,6	105,6	100,8
Oktober	105,2	105,6	100,8	100,4	105,2	105,2	105,2	100,8	95,5	100,4
November	96,0	100,8	102,8	102,8	102,8	97,9	96,0	102,8	102,8	102,8
Dezember	91,2	96,0	100,8	91,2	81,6	86,4	91,2	100,8	100,8	91,2
1. Vj	96,5	99,7	99,7	102,9	101,8	98,6	99,7	101,3	98,1	102,9
2. Vj	98,1	94,9	96,5	94,9	94,9	96,5	94,9	96,5	99,7	94,9
3. Vj	105,3	105,6	105,6	103,7	103,7	105,3	105,3	105,6	105,3	103,7
4. Vj	97,5	100,8	101,5	98,1	96,5	96,5	97,5	101,5	99,7	98,1
Jahr	99,3	100,3	100,8	99,9	99,2	99,2	99,3	101,2	100,7	99,9

\*) 5-Tage-Woche, die Feiertage wurden mit folgenden Arbeitstageanteilen berücksichtigt:

Heilige Drei Könige (6.1.) = 0,7 Tage; Rosenmontag = 0,8 Tage; Fastnachtdienstag = 0,8 Tage; Fronleichnam = 0,3 Tage;

Mariä Himmelfahrt (15.8.) = 0,8 Tage; Reformationstag (31.10.) = 0,9 Tage; Allerheiligen (1.11.) = 0,4 Tage; Heiligabend (24.12.) = 0,0 Tage;

Silvester (31.12.) = 0,0 Tage;

1) Durchschnittsmonat = 20,8 Arbeitstage; Durchschnittsquartal = 62,5 Arbeitstage; Durchschnittsjahr = 249,9 Arbeitstage;