

## **Volkswirtschaftliche Gesamtrechnungen**

### **Saisonbereinigte Ergebnisse der Inlandsproduktsberechnung nach Census X-12-ARIMA und BV4.1**

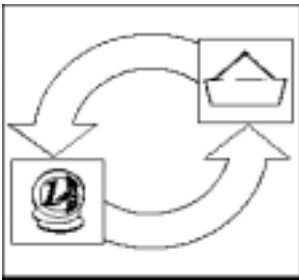

#### **4. Vierteljahr 2004**

Erscheinungsfolge: vierteljährlich

Stand: April 2005

Erschienen am: 06.05.2005

Artikelnummer: 2180130043244

Fachliche Informationen zu diesem Produkt können Sie direkt beim Statistischen Bundesamt erfragen:  
Gruppe III A, Telefon: 06 11 / 75 26 26, Fax: 06 11 / 75 39 52 oder E-Mail: [vgr-bip-auskunft@destatis.de](mailto:vgr-bip-auskunft@destatis.de)

© Statistisches Bundesamt, Wiesbaden 2005

Für nichtgewerbliche Zwecke sind Vervielfältigung und unentgeltliche Verbreitung, auch auszugsweise, mit Quellenangabe gestattet. Die Verbreitung, auch auszugsweise, über elektronische Systeme/Datenträger bedarf der vorherigen Zustimmung. Alle übrigen Rechte vorbehalten.

# Inhalt

Methodische Erläuterungen

Literaturhinweise

Weitere Hinweise

Schaubild 1: Bruttoinlandsprodukt und Inländische Verwendung

Schaubild 2: Private und Staatliche Konsumausgaben

Schaubild 3: Ausrüstungs- und Bauinvestitionen

Schaubild 4: Exporte und Importe

## Tabellenteil

### **1 Bruttoinlandsprodukt, preisbereinigt**

- 1.1 Komponentenzerlegung nach Census X-12-ARIMA
- 1.2 Komponentenzerlegung nach BV4.1
- 1.3 Ergebnisse von Census X-12-ARIMA und BV4.1 im Überblick

### **2 Ergebnisse nach Census X-12-ARIMA**

#### **2.1 Tabellen für die Gesamtwirtschaft**

- 2.1.1 Bruttoinlandsprodukt und Nationaleinkommen
- 2.1.2 Volkseinkommen und verfügbares Einkommen der Volkswirtschaft
- 2.1.3 Verfügbares Einkommen der privaten Haushalte und seine Verwendung
- 2.1.4 Arbeitnehmerentgelt, Löhne und Gehälter (Inländer)
- 2.1.5 Masseneinkommen und verfügbares Einkommen der privaten Haushalte \*)
- 2.1.6 Bevölkerung und Erwerbstätigkeit
- 2.1.7 Erwerbstätige, Arbeitnehmer und geleistete Arbeitsstunden im Inland
- 2.1.8 Arbeitsproduktivität, Lohnkosten, Verdienst und Lohnstückkosten

#### **2.2 Tabellen für Wirtschaftsbereiche**

- 2.2.1 Bruttowertschöpfung in jeweiligen Preisen
- 2.2.2 Bruttowertschöpfung, preisbereinigt
- 2.2.3 Arbeitnehmerentgelt
- 2.2.4 Bruttolöhne und -gehälter
- 2.2.5 Erwerbstätige
- 2.2.6 Arbeitnehmer
- 2.2.7 Geleistete Arbeitsstunden der Erwerbstätigen
- 2.2.8 Geleistete Arbeitsstunden der Arbeitnehmer

#### **2.3 Tabellen zur Verwendung des Bruttoinlandsprodukts**

- 2.3.1 Verwendung des Bruttoinlandsprodukts in jeweiligen Preisen
- 2.3.2 Verwendung des Bruttoinlandsprodukts, preisbereinigt
- 2.3.3 Konsum in jeweiligen Preisen
- 2.3.4 Konsum, preisbereinigt
- 2.3.5 Bruttoanlageinvestitionen in jeweiligen Preisen
- 2.3.6 Bruttoanlageinvestitionen, preisbereinigt
- 2.3.7 Bruttoanlageinvestitionen des Staates in jeweiligen Preisen
- 2.3.8 Bruttoanlageinvestitionen des Staates, preisbereinigt
- 2.3.9 Exporte und Importe in jeweiligen Preisen
- 2.3.10 Exporte und Importe, preisbereinigt

### **3 Ergebnisse nach BV4.1**

#### **3.1 Tabellen für die Gesamtwirtschaft**

- 3.1.1 Bruttoinlandsprodukt und Nationaleinkommen
- 3.1.2 Volkseinkommen und verfügbares Einkommen der Volkswirtschaft
- 3.1.3 Verfügbares Einkommen der privaten Haushalte und seine Verwendung
- 3.1.4 Arbeitnehmerentgelt, Löhne und Gehälter (Inländer)
- 3.1.5 Masseneinkommen und verfügbares Einkommen der privaten Haushalte \*)
- 3.1.6 Bevölkerung und Erwerbstätigkeit
- 3.1.7 Erwerbstätige, Arbeitnehmer und geleistete Arbeitsstunden im Inland
- 3.1.8 Arbeitsproduktivität, Lohnkosten, Verdienst und Lohnstückkosten

#### **3.2 Tabellen für Wirtschaftsbereiche**

- 3.2.1 Bruttowertschöpfung in jeweiligen Preisen
- 3.2.2 Bruttowertschöpfung, preisbereinigt
- 3.2.3 Arbeitnehmerentgelt
- 3.2.4 Bruttolöhne und –gehälter
- 3.2.5 Erwerbstätige
- 3.2.6 Arbeitnehmer
- 3.2.7 Geleistete Arbeitsstunden der Erwerbstätigen
- 3.2.8 Geleistete Arbeitsstunden der Arbeitnehmer

#### **3.3 Tabellen zur Verwendung des Bruttoinlandsprodukts**

- 3.3.1 Verwendung des Bruttoinlandsprodukts in jeweiligen Preisen
- 3.3.2 Verwendung des Bruttoinlandsprodukts, preisbereinigt
- 3.3.3 Konsum in jeweiligen Preisen
- 3.3.4 Konsum, preisbereinigt
- 3.3.5 Bruttoanlageinvestitionen in jeweiligen Preisen
- 3.3.6 Bruttoanlageinvestitionen, preisbereinigt
- 3.3.7 Bruttoanlageinvestitionen des Staates in jeweiligen Preisen
- 3.3.8 Bruttoanlageinvestitionen des Staates, preisbereinigt
- 3.3.9 Exporte und Importe in jeweiligen Preisen
- 3.3.10 Exporte und Importe, preisbereinigt

### **4 Arbeitstage**

\*) wird später nachgewiesen

# Methodische Erläuterungen

## Allgemeiner Überblick

Unter **Saisonbereinigung** wird die Herausrechnung von saisonalen und kalenderbedingten Schwankungen aus den Ursprungswerten verstanden. Die dazu nötige Zerlegung von Zeitreihen in einzelne Komponenten, die jede für sich betrachtet besser analysiert werden können als die Reihe der Ursprungswerte, ist ein schwieriges theoretisches Problem. Bei der Zerlegung ökonomischer Zeitreihen wird von der Vorstellung ausgegangen, dass sich die Reihen aus verschiedenen Komponenten zusammensetzen, die auf unterschiedlichen Einflüssen basieren. Allgemein wird zwischen längerfristigen, saisonalen, kalendarischen und irregulären Einflüssen unterschieden. Dementsprechend wird die Reihe in Trend-, Saison- und Restkomponenten zerlegt, viele Verfahren trennen auch noch den Kalendereinfluss. Die Auswirkungen der langfristigen, saisonalen und anderen Einflüsse sind nicht unmittelbar beobachtbar, weshalb es keine objektiv "richtige" Zeitreihenzerlegung geben kann.

Die konkrete Komponentenzerlegung mittels eines Analyseverfahrens muss immer von Annahmen über Struktur und Eigenschaften der verschiedenen Einflussgrößen sowie deren Zusammenwirken ausgehen. Diese Annahmen unterscheiden sich von Verfahren zu Verfahren. Darüber hinaus setzen die Verfahren der Zeitreihenzerlegung auch unterschiedliche Schwerpunkte im Hinblick auf die gewünschten Eigenschaften der Ergebnisse, wie beispielsweise die Stabilität der Ergebnisse. Aus diesen Gründen werden die unterschiedlichen Verfahren zur Zeitreihenzerlegung in keinem Fall allen Anforderungen an derartige Verfahren gerecht. Letztendlich muss der Nutzer selbst entscheiden, welches der vorhandenen Verfahren seine Ansprüche an die Zeitreihenanalyse am besten erfüllt. In diesem Beiheft werden die Ergebnisse der Saison- bzw. Saison- und Kalenderbereinigung nach den Methoden Census X-12-ARIMA und BV4.1 dargestellt.

## Census X-12-ARIMA

Census X-12-ARIMA ist das international bekannteste Verfahren zur Saisonbereinigung von Zeitreihen. Deshalb übermittelt das Statistische Bundesamt im Rahmen seiner internationalen Lieferverpflichtungen mit Census X-12-ARIMA ermittelte saison- bzw. saison- und kalenderbereinigte Ergebnisse an das Statistische Amt der Europäischen Gemeinschaften (Eurostat).

Die Ermittlung der mit Census X-12-ARIMA bereinigten Ergebnisse wird partnerschaftlich sowie nach arbeitsteiligen Grundsätzen vom Statistischen Bundesamt und von der Deutschen Bundesbank durchgeführt. Die Festlegung der Steuerparameter des Verfahrens erfolgt reihenspezifisch auf der Basis verschiedener statistischer Kriterien. Dabei wird versucht, verfügbaren Zusatzinformationen wirtschaftlicher und klimatischer Art Rechnung zu tragen.

Bei den meisten vierteljährlichen Zeitreihen der Volkswirtschaftlichen Gesamtrechnungen ist festzustellen, dass die saisonalen und die irregulären Schwankungen proportional mit dem Reihenniveau zusammenhängen. Zur sachgerechten Analyse solcher Reihen ist beim Census X-12-ARIMA-Verfahren die Anwendung der multiplikativen Verfahrensvariante erforderlich. Bei Zeitreihen, bei denen kein proportionaler Zusammenhang dieser Schwankungen mit dem Reihenniveau beobachtet werden kann, wird die additive Verfahrensvariante verwendet.

Die **Nachvollziehbarkeit** der mit Census X-12-ARIMA saison- bzw. saison- und kalenderbereinigten Ergebnisse ist gewährleistet:

- Die jeweils aktuelle PC-Version des Census-Verfahrens X-12-ARIMA kann von allen Interessierten kostenlos aus dem Internet (<http://www.census.gov/pub/ts/x12a/final/pc/omega.exe>) abgerufen werden.
- Auf Anfrage teilt das Statistische Bundesamt die bei der Saisonbereinigung verwendeten reihenspezifischen Steuerungsoptionen für das Census Verfahren sowie die Ableitungsregeln für indirekt bereinigte Zeitreihen mit.

## BV4.1

Als zweites Verfahren zur Saisonbereinigung wird für die in diesem Beiheft präsentierten Ergebnisse **BV4.1 (Berliner Verfahren, Version 4.1)** verwendet. BV4.1 ist eine **methodische Weiterentwicklung** des Verfahrens BV4, einem Verfahren, das sich viele Jahre im Statistischen Bundesamt bewährt hat. Durch die Verwendung von BV4.1 verbessert sich gegenüber der Analyse mit BV4 insbesondere die Herausrechnung kalenderbedingter Einflüsse.

Grundsätzlich erfordert das Verfahren BV4.1 keine manuellen reihenspezifischen Festlegungen von Verfahrensparametern, um qualitativ hochwertige Saisonbereinigungsergebnisse zu erstellen. Deshalb ist die Nachvollziehbarkeit der Analyseergebnisse bei BV4.1 automatisch gewährleistet. Aufgrund der Flexibilität des methodischen Ansatzes können bei BV4.1 alle Zeitreihen im Rahmen eines additiven Zeitreihenmodells analysiert werden.

Interessenten stellt das Statistische Bundesamt eine anwenderfreundliche PC-Version des Verfahrens kostenfrei zur Verfügung ([bv4.1@destatis.de](mailto:bv4.1@destatis.de)).

## Unterschiede zwischen Census X-12-ARIMA und BV4.1

Die Ergebnisse der beiden Verfahren **unterscheiden** sich vor allem dadurch, dass BV4.1 gegenüber Census X-12-ARIMA einen ruhigeren Trendverlauf, eine flexiblere Saisonkomponente, weniger irreguläre saison-bereinigte Werte und häufig geringere Restwerte ermittelt.

### Hinweise zu anderen Größen

Im Abschnitt 1 des Tabellenteils werden neben den saisonbereinigten Werten für ausgewählte gesamtwirtschaftliche Zeitreihen auch die **Faktoren** bzw. **Komponenten** sowie abgeleitete Größen gezeigt. Dabei ergibt sich bei multiplikativer Zerlegung (Census X-12-ARIMA) die Originalreihe als Produkt aus Trend und allen Faktoren, während bei additiver Zerlegung (BV4.1) die Originalreihe die Summe aller Komponenten ist.

Die **Veränderungsraten** der saisonbereinigten Ergebnisse gegenüber dem Vorquartal in Prozent können häufig kleiner sein als die vergleichbaren Veränderungsraten der Ursprungswerte im Vorjahresvergleich. Daraus darf nicht etwa geschlossen werden, dass der Anstieg saisonbereinigter Werte geringer ist, sondern der Unterschied ergibt sich ausschließlich aus dem größeren zeitlichen Abstand des Vorjahresvergleichs bei den Ursprungswerten gegenüber dem Vorquartalsvergleich bei den saisonbereinigten Werten. Als **Jahresrate** wird die auf ein Jahr hochgerechnete Veränderungsrate der saisonbereinigten Werte bezeichnet. Diese Darstellung der Entwicklung mit Hilfe von "**annual rates**" ist vor allem in den USA üblich (berechnet als 4. Potenz des Quotienten aus den saisonbereinigten Werten des Berichts- und des Vorquartals, abzüglich 1, mal 100). Der sogenannte **Überhang** ist eine hochgerechnete Jahreszuwachsrate für das laufende Kalenderjahr unter der Annahme, dass das erreichte saisonbereinigte Vierteljahresniveau auch für den Rest des Jahres gilt. Der Überhang im vierten Quartal trifft dieselbe Aussage für das nachfolgende Kalenderjahr. Gerechnet wurde wie folgt:

- 1.Vj:  $[\text{Sp.3 (1.Vj)} \times 4 / \text{Sp.3 (Summe des Vorjahres)} - 1] \times 100$
- 2.Vj:  $\{[\text{Sp.3 (1.Vj)} + \text{Sp.3 (2.Vj)} \times 3] / \text{Sp.3 (Summe des Vorjahres)} - 1\} \times 100$
- 3.Vj:  $\{[\text{Sp.3 (1.Vj)} + \text{Sp.3 (2.Vj)} + \text{Sp.3 (3.Vj)} \times 2] / \text{Sp.3 (Summe des Vorjahres)} - 1\} \times 100$
- 4.Vj:  $[\text{Sp.3 (4.Vj)} \times 4 / \text{Sp.3 (Summe des aktuellen Jahres)} - 1] \times 100$

Um die Einschätzung von Kalendereinflüssen zu erleichtern, werden in Tabelle 4 monatliche, vierteljährliche und jährliche **Arbeitstage** für Deutschland nachgewiesen. Ferner werden die Arbeitstage in Prozent gleichnamiger (spezifischer) Periodendurchschnitte und in Prozent eines Durchschnittsmonats von 20,8 Arbeitstagen, eines Durchschnittsquartals von 62,5 Arbeitstagen und eines Durchschnittsjahres von 249,9 Arbeitstagen (Normperiode) ausgedrückt.

## Literaturhinweise

### zum Census-Verfahren:

Findley, David F.; Monsell, Brian C.; Bell, William R.; Otto, Mark C. und Chen, Bor-Chung:

New Capabilities and Methods of the X-12-ARIMA Seasonal-Adjustment Program, Journal of Business & Economic Statistics, Vol. 16, April 1998, S. 127-177.

Kirchner, Robert:

Auswirkungen des neuen Saisonbereinigungsverfahrens Census X-12-ARIMA auf die aktuelle Wirtschaftsanalyse in Deutschland, Diskussionspapier 7/99 der Volkswirtschaftlichen Forschungsgruppe der Deutschen Bundesbank, Frankfurt am Main 1999.

### zum Berliner Verfahren:

Nullau, B., Heiler, S., Wäsch, P., Meisner, B., Filip, D.:

Das Berliner Verfahren. Ein Beitrag zur Zeitreihenanalyse, DIW-Beiträge zur Strukturforchung, Heft 7, Berlin 1969.

Nourney, M.: "Methodische Probleme der Zeitreihenanalyse", Allgemeines Statistisches Archiv 2/1976, S. 145-161.

Nourney, M.: "Methode der Zeitreihenanalyse", Wirtschaft und Statistik 1/1973, S. 11-17.

Nourney, M.: "Umstellung der Zeitreihenanalyse", Wirtschaft und Statistik 11/1983, S. 841-852.

Speth, H.-Th.: "Komponentenzerlegung und Saisonbereinigung ökonomischer Zeitreihen mit dem Verfahren BV4.1", Methodenberichte, Heft 3/2004.

## Vorbemerkung

- Erstmals nachgewiesen werden in dieser Ausgabe die im Rahmen der **Revision 2005** der Volkswirtschaftlichen Gesamtrechnungen neu berechneten saisonbereinigten Vierteljahresergebnisse für den Zeitraum 1991 bis 2004. Die neu als Reihe 1.3 erscheinende Publikation löst das bisherige Beiheft mit saisonbereinigten Ergebnissen ab.
- Die Ursprungswerte werden in zwei Sonderbänden der Fachserie 18 nachgewiesen: S.25 "Revidierte Vierteljahresergebnisse 1991 bis 2004" und S.26 "Revidierte Jahresergebnisse 1991 bis 2004".

**Für die dargestellten Ergebnisse gelten die folgenden allgemeinen Hinweise, ohne dass diese jeweils wiederholt werden:**

- Rechenstand dieser Ergebnisse ist **April 2004**.
- Die nicht sichtbaren Zeiträume bis 1991 zurück können in der **Excel-Datei** von jedem Nutzer selbst **eingebliendet** werden.
- Die saison- und kalenderbereinigten Ergebnisse dieser Veröffentlichung **beziehen** sich auf die in der Fachserie 18, Reihe S.25 dargestellten Ursprungswerte.
- Die Ergebnisse in jeweiligen Preisen werden in der Regel in Milliarden Euro (Mrd. EUR) mit zwei Nachkommastellen dargestellt. Daraus kann nicht auf die inhaltliche Genauigkeit geschlossen werden. Bei der Addition von Ergebnissen können Abweichungen durch **Rundungen** oder durch Extremwertbereinigungen (bei BV4.1) entstehen.
- Die Angaben je Einwohner, je Erwerbstätigen und je Arbeitnehmer werden auf **1 Euro gerundet**, die Angaben je Stunde auf **1 Euro-Cent gerundet** nachgewiesen.
- Die **preisbereinigten** Ergebnisse werden entsprechend internationaler Konventionen und verbindlicher europäischer Rechtsvorschriften auf der Grundlage einer jährlich wechselnden Preisbasis (**Vorjahrespreisbasis**) nachgewiesen. Diese neue Methode ersetzt die bisherige Berechnung in konstanten Preisen eines festen Preisbasisjahres (zuletzt 1995). Dadurch werden immer die aktuellen Preisrelationen in der Rechnung berücksichtigt, was eine genauere Berechnung der "realen" Veränderungsraten gewährleistet. Rechentechnisch werden bei der Methode der Vorjahrespreisbasis zunächst Jahresergebnisse in konstanten Preisen des Vorjahres als Messzahlen ermittelt, die durch Verkettung ("Chain-linking") jedes einzelnen Merkmals vergleichbare Zeitreihen bilden. Zur Berechnung der vierteljährlicher Daten auf Vorjahrespreisbasis (Verkettung) wird die sog. Annual-Overlap-Methode verwendet.
- Die Darstellung der **preisbereinigten** Ergebnisse erfolgt i.d.R. in Form von verketteten Indizes (sog. **Kettenindizes**) mit dem Referenzjahr 2000=100. Kettenindizes werden auf zwei Stellen nach dem Komma gerundet.
- Die Veränderungsraten werden von den **gerundeten** Werten errechnet.
- Die Veränderung der Ergebnisse gegenüber dem entsprechenden Zeitraum des Vorjahres wird in **Prozent, in Mrd. EUR** oder als **Wachstumsbeitrag** zum Bruttoinlandsprodukt (BIP) in **Prozent-Punkten** ausgedrückt. Bei den Ergebnissen in den Tabellen 1.1, 1.2 und 1.3 wird die Veränderung in Prozent gegenüber dem Vorquartal sowie gegenüber dem entsprechenden Quartal des Vorjahres angegeben. Der Unterschied zwischen der Vorjahresveränderung der unbereinigten und der Vorjahresveränderung der saison- und kalenderbereinigten Ergebnisse zeigt weitgehend den Kalendereffekt.
- Die **abgeleiteten Kennziffern** wie Arbeitsproduktivität, Lohnkosten, Verdienst und Lohnstückkosten sind teilweise nur eingeschränkt aussagefähig und unsicherer als die ihnen zugrundeliegenden Ausgangsgrößen.
- Das vierteljährliche Bruttoinlandsprodukt wird in einer **BIP-Schnellmeldung** 45 Tage nach Ablauf des Berichtsquartals, tiefer gegliederte Ergebnisse über die neueste Inlandsproduktsberechnung werden nach rund 55 Tagen per Pressemitteilung zu folgenden Terminen veröffentlicht:
  - im Januar: erstmals nachgewiesen wird das Jahresergebnis des Vorjahres
  - im Februar: erstmals nachgewiesen wird das 4. Vierteljahr des Vorjahres
  - im Mai: erstmals nachgewiesen wird das 1. Vierteljahr des laufenden Jahres
  - im August: erstmals nachgewiesen wird das 2. Vierteljahr des laufenden Jahres
  - im November: erstmals nachgewiesen wird das 3. Vierteljahr des laufenden Jahres
- Termin für das 1. Vierteljahr 2005: BIP-Schnellmeldung **12.05.2005**, tiefer gegliederte Ergebnisse **24.05.2005**.

## Gebietsstand

Alle Angaben beziehen sich auf die Bundesrepublik Deutschland nach dem Gebietsstand seit dem 3.10.1990.

## Zeichenerklärung

- = nichts vorhanden oder weniger als die Hälfte von 1 in der letzten besetzten Stelle
- / = keine Angaben, da Zahlenwert nicht sicher genug
- . = Zahlenwert unbekannt oder geheimzuhalten
- ... = Angabe fällt später an
- x = Tabellenfach gesperrt, weil Aussage nicht sinnvoll

**Schaubild 1: Bruttoinlandsprodukt und Inländische Verwendung**

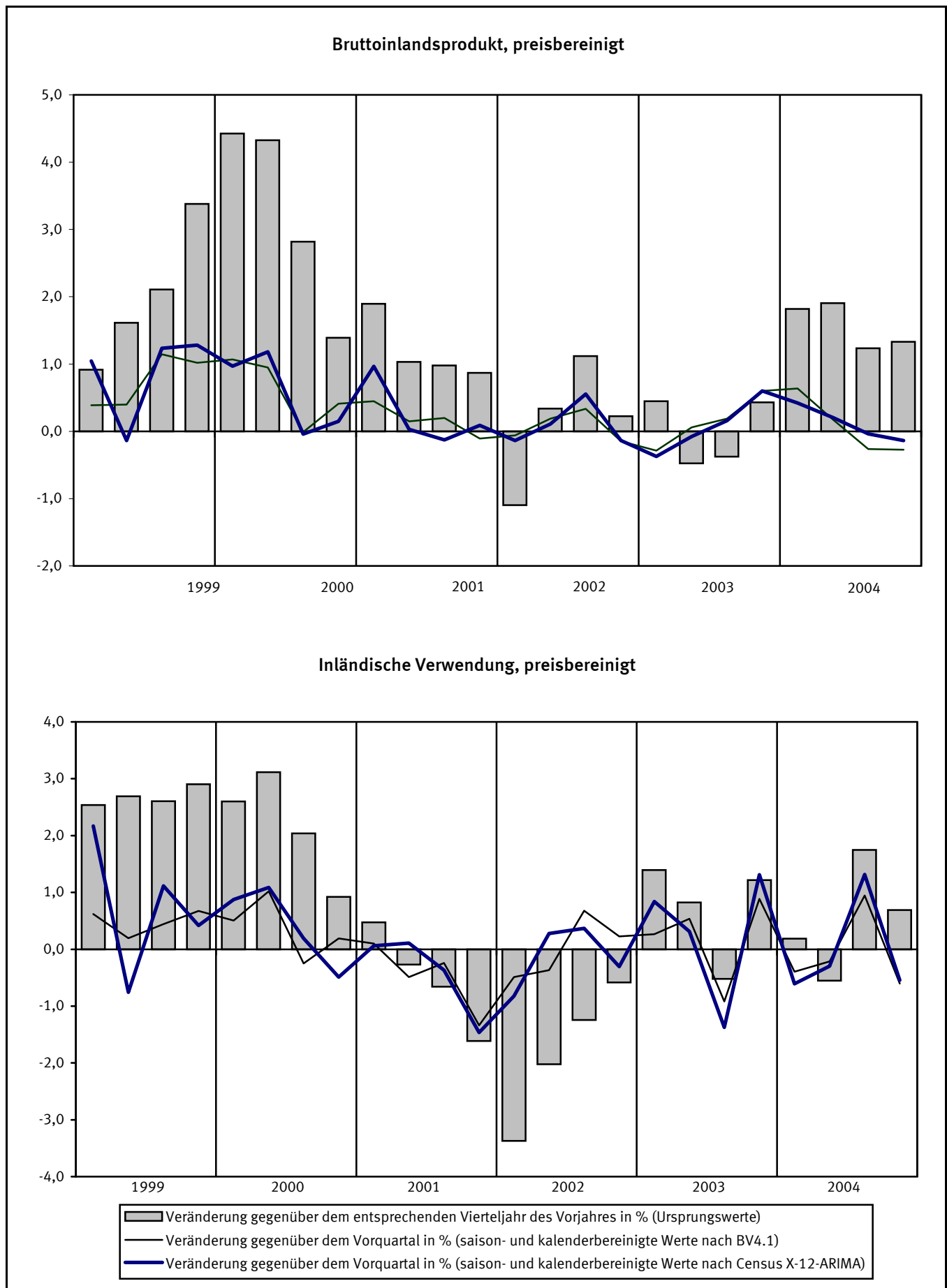

**Schaubild 2: Private und Staatliche Konsumausgaben**

**Private Konsumausgaben, preisbereinigt**

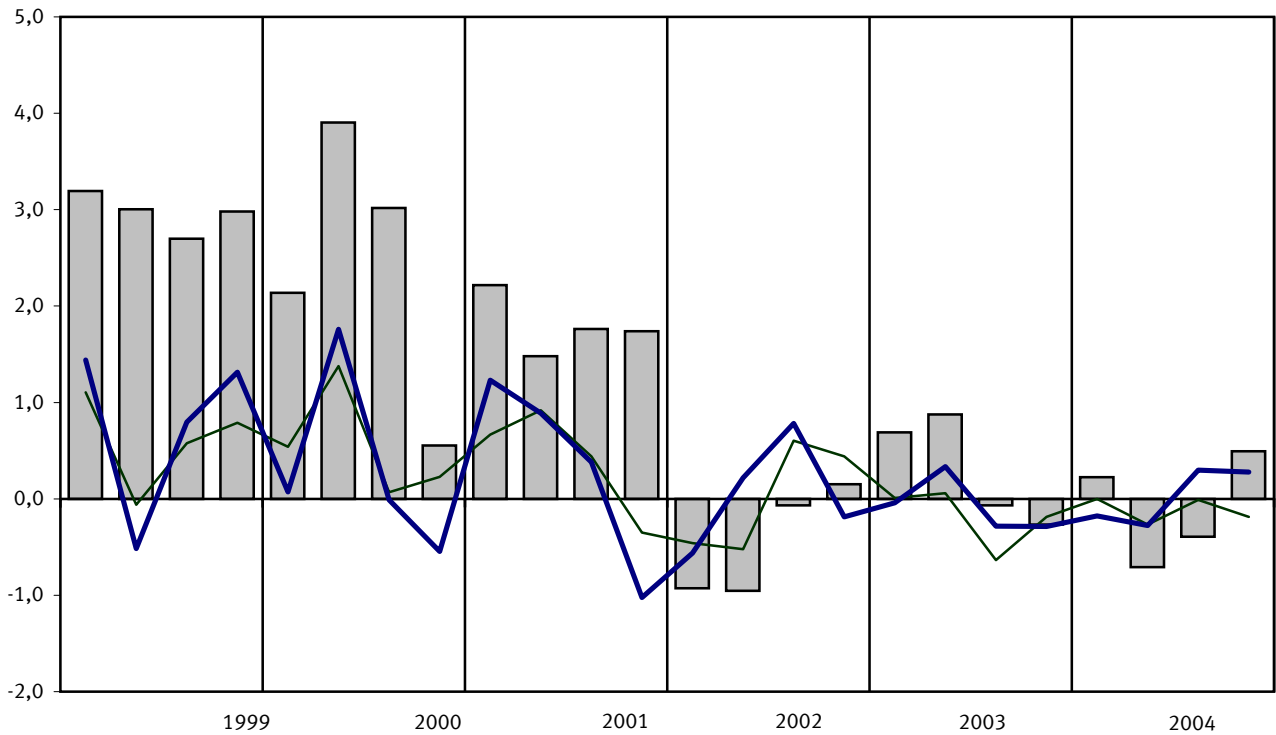

**Staatliche Konsumausgaben, preisbereinigt**

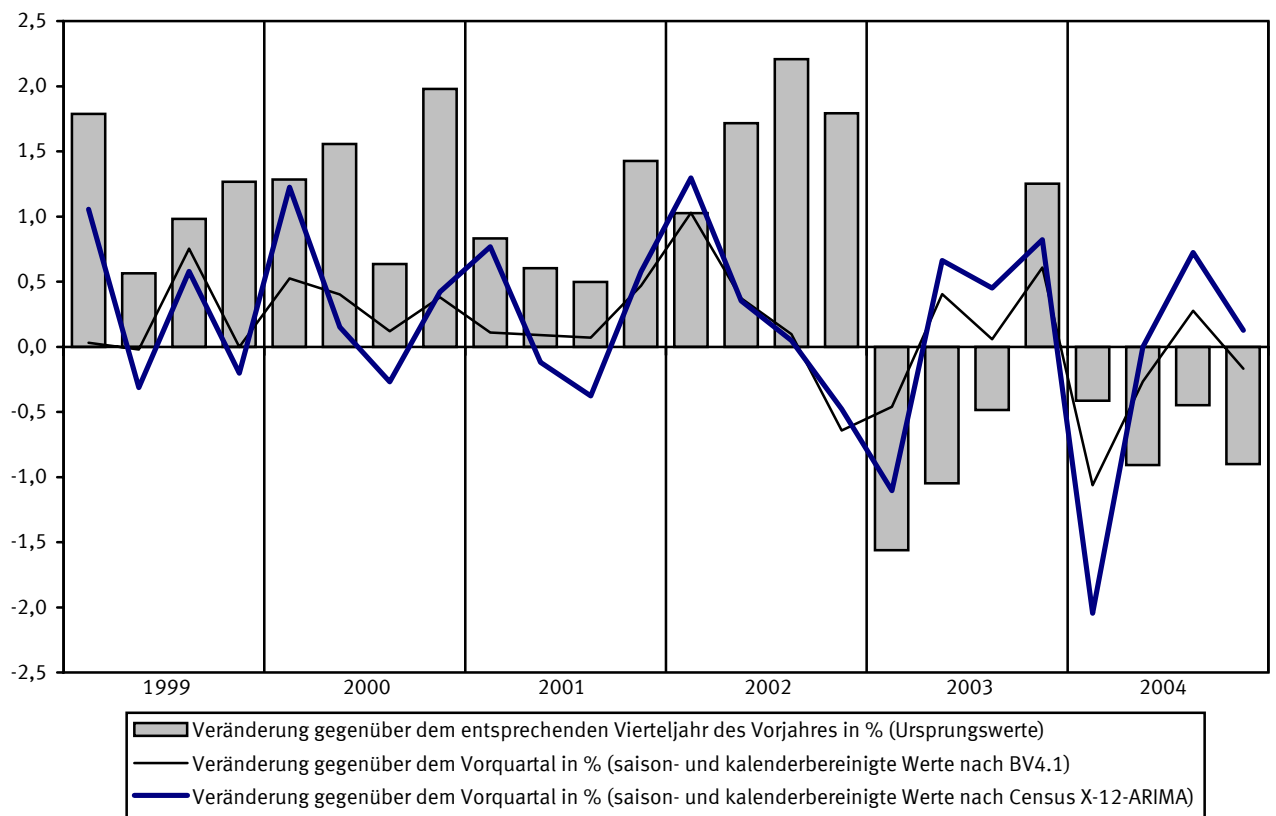

- Veränderung gegenüber dem entsprechenden Vierteljahr des Vorjahres in % (Ursprungswerte)
- Veränderung gegenüber dem Vorquartal in % (saison- und kalenderbereinigte Werte nach BV4.1)
- Veränderung gegenüber dem Vorquartal in % (saison- und kalenderbereinigte Werte nach Census X-12-ARIMA)



Schaubild 3: Ausrüstungs- und Bauinvestitionen

Ausrüstungsinvestitionen, preisbereinigt

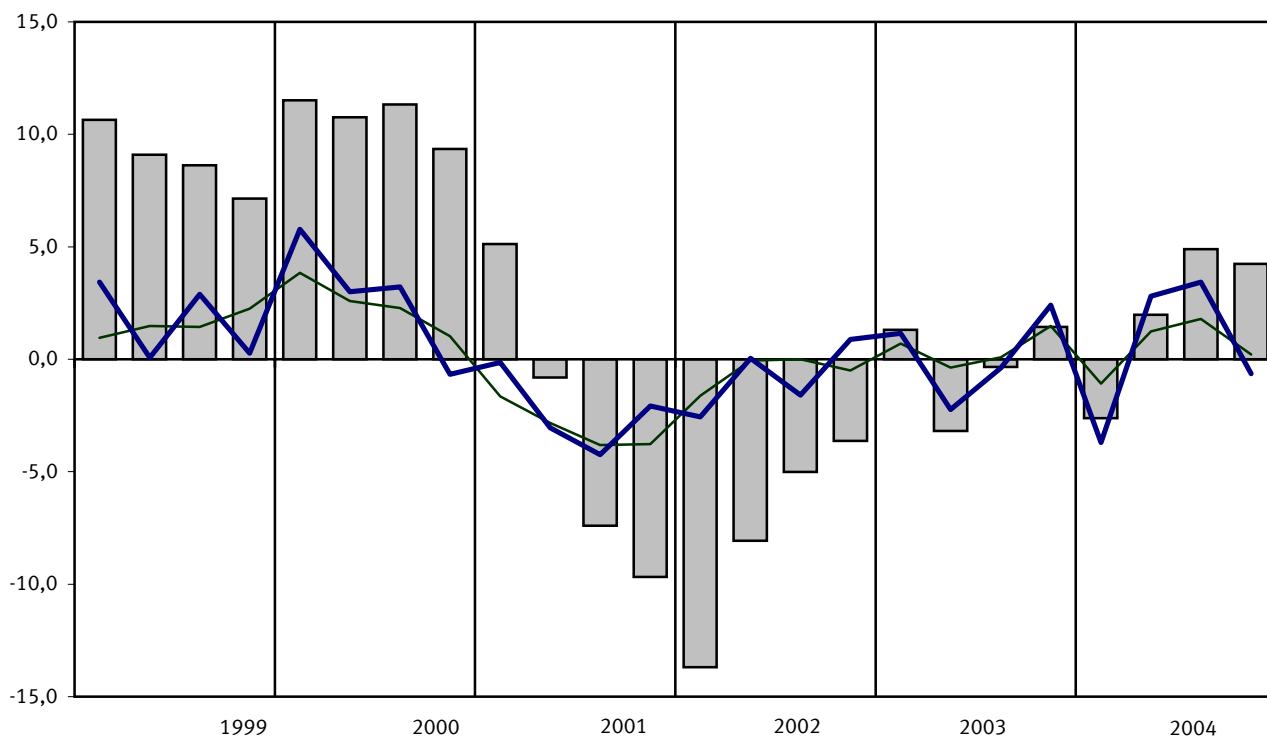

Bauinvestitionen, preisbereinigt



Schaubild 4: Exporte und Importe



**1 Bruttoinlandsprodukt, preisbereinigt**  
**1.1 Komponentenerlegung nach Census X-12-ARIMA**  
**Ergebnisse nach Census X-12-ARIMA**

Vierteljahr	Originalwerte		Saison- und kalenderbereinigte Werte		Trend		Faktoren			Jahresrate	Überhang
	1	2	3	4	5	6	7	8	9	10	11
	2000=100	%	2000=100	%	2000=100	%				%	
1992 1.Vj	85,84	2,8	87,66	1,8	87,27	1,2	1,00299	0,97627	1,00442	7,2	2,4
2.Vj	86,47	1,6	87,01	- 0,7	87,26	- 0,0	0,99754	0,99616	0,99720	- 2,9	1,8
3.Vj	87,99	2,6	86,98	- 0,0	87,02	- 0,3	1,00211	1,00959	0,99953	- 0,1	1,8
4.Vj	88,73	2,0	86,99	0,0	86,75	- 0,3	1,00179	1,01812	1,00283	0,0	- 0,2
1993 1.Vj	83,80	- 2,4	85,97	- 1,2	86,19	- 0,6	0,99895	0,97586	0,99745	- 4,6	- 1,4
2.Vj	86,03	- 0,5	86,13	0,2	86,13	- 0,1	1,00240	0,99644	0,99992	0,7	- 1,2
3.Vj	87,79	- 0,2	86,80	0,8	86,57	0,5	1,00184	1,00963	1,00264	3,1	- 0,8
4.Vj	88,63	- 0,1	86,92	0,1	87,11	0,6	1,00173	1,01810	0,99762	0,6	0,5
1994 1.Vj	86,13	2,8	87,97	1,2	87,79	0,8	1,00340	0,97580	1,00208	4,9	1,8
2.Vj	88,22	2,5	88,37	0,5	88,47	0,8	1,00183	0,99647	0,99893	1,8	2,1
3.Vj	90,04	2,6	89,09	0,8	89,10	0,7	1,00087	1,00991	0,99977	3,3	2,5
4.Vj	91,05	2,7	89,76	0,8	89,58	0,5	0,99690	1,01761	1,00184	3,0	1,1
1995 1.Vj	88,19	2,4	89,77	0,0	90,03	0,5	1,00661	0,97591	0,99718	0,0	1,1
2.Vj	90,28	2,3	90,77	1,1	90,61	0,6	0,99797	0,99656	1,00184	4,5	1,9
3.Vj	91,52	1,6	90,92	0,2	90,95	0,4	0,99616	1,01044	0,99970	0,7	2,0
4.Vj	92,17	1,2	90,67	- 0,3	90,50	- 0,5	0,99975	1,01678	1,00182	- 1,1	0,2
1996 1.Vj	88,29	0,1	90,10	- 0,6	90,49	- 0,0	1,00411	0,97595	0,99568	- 2,5	- 0,5
2.Vj	90,97	0,8	91,53	1,6	91,24	0,8	0,99705	0,99688	1,00317	6,5	0,7
3.Vj	93,04	1,7	91,95	0,5	92,06	0,9	1,00065	1,01117	0,99889	1,8	0,9
4.Vj	93,45	1,4	92,31	0,4	92,15	0,1	0,99685	1,01551	1,00169	1,6	0,9
1997 1.Vj	88,78	0,6	92,13	- 0,2	92,38	0,2	0,98716	0,97612	0,99732	- 0,8	0,7
2.Vj	93,51	2,8	93,07	1,0	92,87	0,5	1,00739	0,99730	1,00218	4,1	1,5
3.Vj	94,66	1,7	93,42	0,4	93,52	0,7	1,00142	1,01187	0,99893	1,5	1,7
4.Vj	95,39	2,1	94,22	0,9	94,30	0,8	0,99830	1,01415	0,99908	3,5	1,1
1998 1.Vj	92,69	4,4	95,11	0,9	94,87	0,6	0,99787	0,97641	1,00277	3,8	2,0
2.Vj	94,19	0,7	94,65	- 0,5	94,89	0,0	0,99726	0,99769	0,99765	- 1,9	1,7
3.Vj	96,29	1,7	94,88	0,2	94,74	- 0,2	1,00217	1,01245	1,00172	1,0	1,8
4.Vj	96,74	1,4	94,85	- 0,0	95,11	0,4	1,00682	1,01279	0,99740	- 0,1	- 0,0
1999 1.Vj	93,54	0,9	95,84	1,0	95,50	0,4	0,99903	0,97698	1,00348	4,2	1,0
2.Vj	95,71	1,6	95,71	- 0,1	95,98	0,5	1,00223	0,99785	0,99717	- 0,5	0,9
3.Vj	98,32	2,1	96,89	1,2	96,83	0,9	1,00174	1,01291	1,00069	5,0	1,5
4.Vj	100,01	3,4	98,13	1,3	98,08	1,3	1,00727	1,01169	1,00068	5,2	1,5
2000 1.Vj	97,68	4,4	99,08	1,0	99,23	1,2	1,00842	0,97760	0,99852	3,9	2,5
2.Vj	99,85	4,3	100,25	1,2	100,05	0,8	0,99814	0,99785	1,00210	4,8	3,4
3.Vj	101,09	2,8	100,21	- 0,0	100,27	0,2	0,99580	1,01300	0,99943	- 0,2	3,4
4.Vj	101,40	1,4	100,36	0,1	100,55	0,3	0,99908	1,01116	0,99826	0,6	0,4
2001 1.Vj	99,53	1,9	101,33	1,0	101,16	0,6	1,00388	0,97828	1,00184	3,9	1,4
2.Vj	100,88	1,0	101,36	0,0	101,40	0,2	0,99755	0,99761	0,99972	0,1	1,4
3.Vj	102,08	1,0	101,23	- 0,1	101,30	- 0,1	0,99537	1,01296	0,99939	- 0,5	1,3
4.Vj	102,28	0,9	101,32	0,1	101,26	- 0,0	0,99852	1,01090	1,00068	0,4	0,0
2002 1.Vj	98,44	- 1,1	101,18	- 0,1	101,20	- 0,1	0,99401	0,97873	0,99979	- 0,6	- 0,1
2.Vj	101,22	0,3	101,29	0,1	101,39	0,2	1,00180	0,99750	0,99904	0,4	- 0,0
3.Vj	103,22	1,1	101,85	0,6	101,73	0,3	1,00070	1,01278	1,00115	2,2	0,2
4.Vj	102,51	0,2	101,71	- 0,1	101,70	- 0,0	0,99699	1,01092	1,00007	- 0,5	0,2
2003 1.Vj	98,88	0,4	101,33	- 0,4	101,37	- 0,3	0,99695	0,97881	0,99956	- 1,5	- 0,2
2.Vj	100,74	- 0,5	101,25	- 0,1	101,23	- 0,1	0,99746	0,99757	1,00020	- 0,3	- 0,2
3.Vj	102,83	- 0,4	101,41	0,2	101,47	0,2	1,00130	1,01277	0,99939	0,6	- 0,2
4.Vj	102,95	0,4	102,02	0,6	101,97	0,5	0,99839	1,01080	1,00043	2,4	0,5
2004 1.Vj	100,68	1,8	102,45	0,4	102,45	0,5	1,00404	0,97881	1,00002	1,7	0,9
2.Vj	102,66	1,9	102,66	0,2	...	...	1,00233	0,99767	...	0,8	1,1
3.Vj	104,10	1,2	102,62	- 0,0	...	...	1,00166	1,01272	...	- 0,2	1,1
4.Vj	104,32	1,3	102,48	- 0,1	...	...	1,00704	1,01080	...	- 0,5	- 0,1

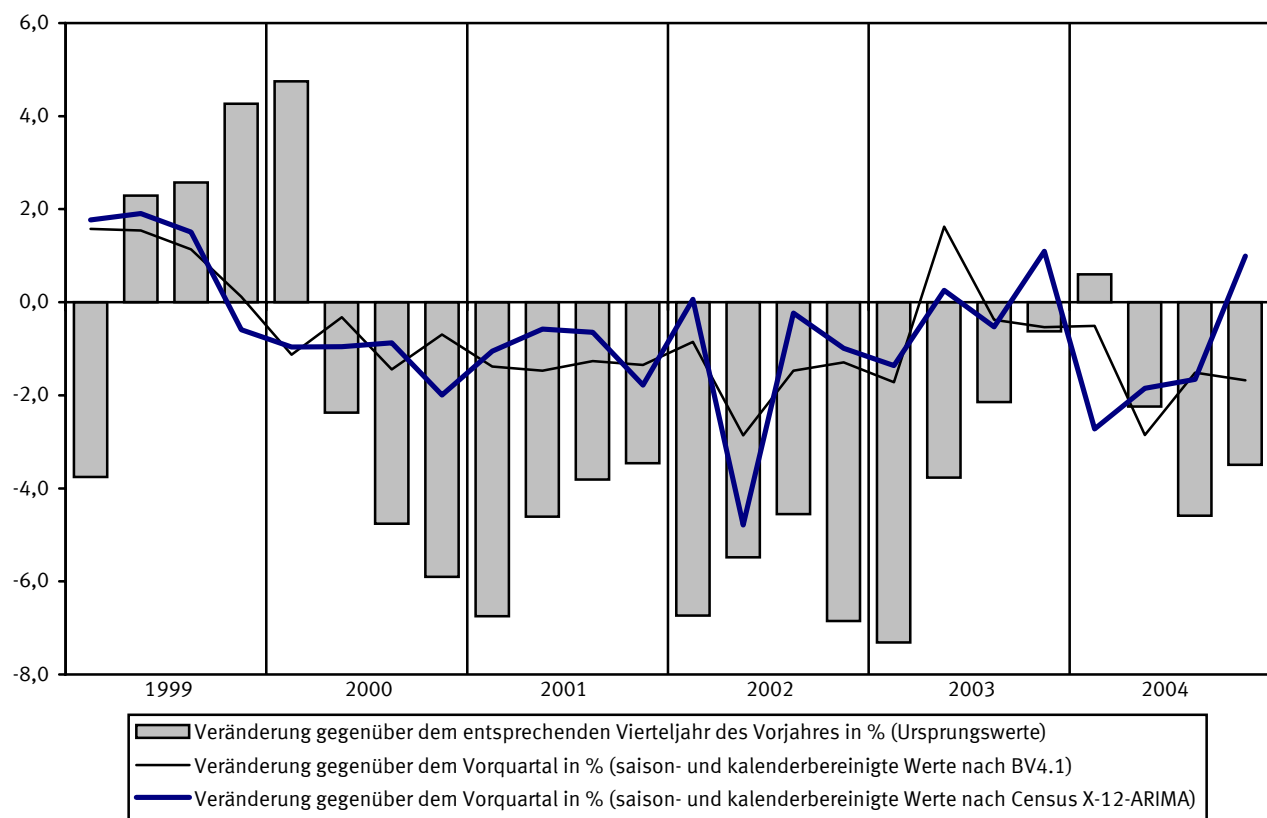
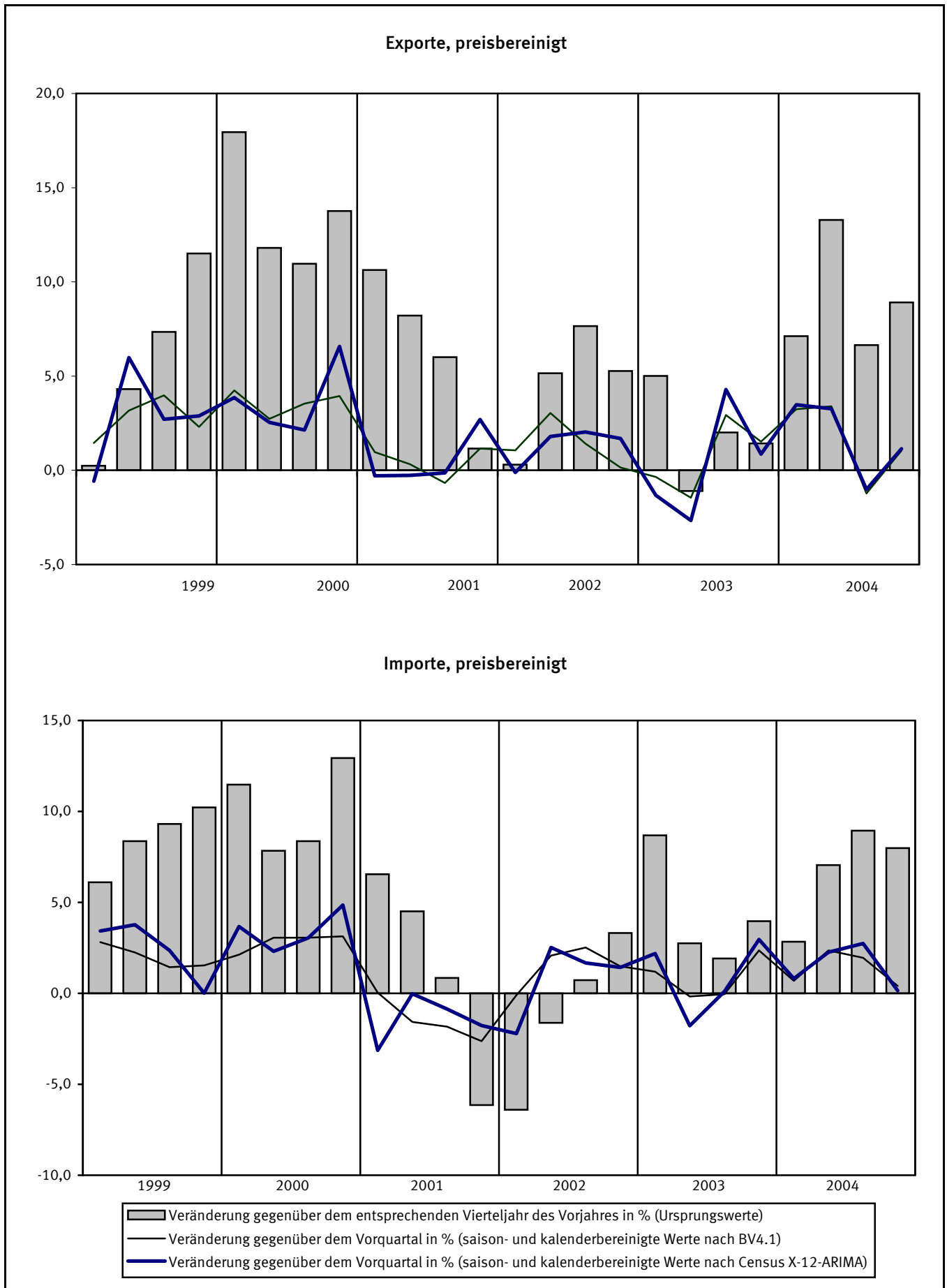
## 1.2 Komponentenerlegung nach BV4.1

### Ergebnisse nach BV4.1

Vierteljahr	Originalwerte		Saison- und kalenderbereinigte Werte		Trend		Komponenten			Jahresrate	Überhang
	1	2	3	4	5	6	7	8	9	10	11
	2000=100	%	2000=100	%	2000=100	%	2000=100				
1992 1.Vj	85,84	2,8	86,87	0,7	86,81	0,6	0,22	-1,25	0,06	2,9	1,5
2.Vj	86,47	1,6	87,39	0,6	87,28	0,5	-0,37	-0,55	0,11	2,4	2,0
3.Vj	87,99	2,6	87,48	0,1	87,47	0,2	0,17	0,34	0,01	0,4	2,0
4.Vj	88,73	2,0	87,54	0,1	87,40	-0,1	-0,27	1,46	0,14	0,3	0,3
1993 1.Vj	83,80	-2,4	85,36	-2,5	87,20	-0,2	-0,22	-1,34	-1,83	-9,6	-2,2
2.Vj	86,03	-0,5	86,69	1,6	86,94	-0,3	-0,07	-0,59	-0,25	6,4	-1,1
3.Vj	87,79	-0,2	86,96	0,3	86,90	-0,0	0,18	0,65	0,06	1,3	-0,9
4.Vj	88,63	-0,1	86,90	-0,1	87,11	0,2	0,33	1,40	-0,21	-0,3	0,5
1994 1.Vj	86,13	2,8	87,82	1,1	87,74	0,7	0,04	-1,73	0,08	4,3	1,6
2.Vj	88,22	2,5	88,49	0,8	88,42	0,8	0,08	-0,35	0,06	3,1	2,1
3.Vj	90,04	2,6	88,99	0,6	89,02	0,7	0,23	0,82	-0,03	2,3	2,4
4.Vj	91,05	2,7	89,64	0,7	89,57	0,6	-0,10	1,51	0,07	3,0	1,0
1995 1.Vj	88,19	2,4	90,03	0,4	90,07	0,6	0,49	-2,33	-0,04	1,8	1,5
2.Vj	90,28	2,3	90,56	0,6	90,46	0,4	-0,21	-0,07	0,10	2,4	1,9
3.Vj	91,52	1,6	90,60	0,0	90,59	0,1	-0,07	0,99	0,01	0,2	1,9
4.Vj	92,17	1,2	90,77	0,2	90,71	0,1	-0,22	1,62	0,06	0,8	0,3
1996 1.Vj	88,29	0,1	90,63	-0,2	90,89	0,2	0,32	-2,66	-0,26	-0,6	0,2
2.Vj	90,97	0,8	91,30	0,7	91,28	0,4	-0,31	-0,02	0,02	3,0	0,7
3.Vj	93,04	1,7	91,91	0,7	91,77	0,5	0,07	1,07	0,14	2,7	1,0
4.Vj	93,45	1,4	92,23	0,3	92,25	0,5	-0,33	1,56	-0,03	1,4	0,8
1997 1.Vj	88,78	0,6	91,94	-0,3	92,71	0,5	-0,71	-2,45	-0,76	-1,3	0,5
2.Vj	93,51	2,8	93,25	1,4	93,21	0,5	0,41	-0,16	0,04	5,8	1,5
3.Vj	94,66	1,7	93,68	0,5	93,79	0,6	0,00	0,98	-0,11	1,9	1,8
4.Vj	95,39	2,1	94,39	0,8	94,35	0,6	-0,44	1,44	0,04	3,1	1,2
1998 1.Vj	92,69	4,4	94,92	0,6	94,74	0,4	-0,16	-2,06	0,17	2,3	1,7
2.Vj	94,19	0,7	94,90	-0,0	94,95	0,2	-0,37	-0,34	-0,05	-0,1	1,7
3.Vj	96,29	1,7	95,15	0,3	95,13	0,2	0,17	0,97	0,02	1,1	1,8
4.Vj	96,74	1,4	95,31	0,2	95,33	0,2	0,12	1,30	-0,01	0,7	0,3
1999 1.Vj	93,54	0,9	95,68	0,4	95,70	0,4	-0,22	-1,92	-0,02	1,6	0,6
2.Vj	95,71	1,6	96,06	0,4	96,26	0,6	-0,07	-0,28	-0,20	1,6	0,9
3.Vj	98,32	2,1	97,16	1,1	97,13	0,9	0,18	0,98	0,03	4,7	1,5
4.Vj	100,01	3,4	98,15	1,0	98,15	1,1	0,72	1,14	-0,01	4,1	1,4
2000 1.Vj	97,68	4,4	99,20	1,1	99,14	1,0	0,46	-1,98	0,06	4,3	2,5
2.Vj	99,85	4,3	100,14	0,9	99,88	0,7	-0,21	-0,08	0,26	3,8	3,2
3.Vj	101,09	2,8	100,13	-0,0	100,28	0,4	-0,07	1,04	-0,16	-0,0	3,2
4.Vj	101,40	1,4	100,54	0,4	100,61	0,3	-0,22	1,08	-0,07	1,6	0,5
2001 1.Vj	99,53	1,9	100,99	0,4	100,92	0,3	0,71	-2,17	0,07	1,8	1,0
2.Vj	100,88	1,0	101,14	0,1	101,17	0,2	-0,14	-0,12	-0,03	0,6	1,1
3.Vj	102,08	1,0	101,34	0,2	101,27	0,1	-0,58	1,32	0,07	0,8	1,2
4.Vj	102,28	0,9	101,23	-0,1	101,24	-0,0	-0,14	1,18	-0,01	-0,4	0,1
2002 1.Vj	98,44	-1,1	101,17	-0,1	101,29	0,0	-0,32	-2,40	-0,12	-0,2	-0,0
2.Vj	101,22	0,3	101,36	0,2	101,41	0,1	0,14	-0,28	-0,05	0,8	0,1
3.Vj	103,22	1,1	101,70	0,3	101,51	0,1	0,07	1,46	0,19	1,3	0,4
4.Vj	102,51	0,2	101,55	-0,1	101,47	-0,0	-0,33	1,29	0,08	-0,6	0,2
2003 1.Vj	98,88	0,4	101,26	-0,3	101,37	-0,1	0,02	-2,40	-0,11	-1,1	-0,2
2.Vj	100,74	-0,5	101,32	0,1	101,39	0,0	-0,33	-0,26	-0,07	0,2	-0,1
3.Vj	102,83	-0,4	101,51	0,2	101,67	0,3	0,00	1,32	-0,16	0,8	0,1
4.Vj	102,95	0,4	102,12	0,6	102,16	0,5	-0,44	1,27	-0,04	2,4	0,7
2004 1.Vj	100,68	1,8	102,77	0,6	102,61	0,4	0,21	-2,30	0,16	2,6	1,2
2.Vj	102,66	1,9	102,95	0,2	102,91	0,3	-0,07	-0,22	0,04	0,7	1,0
3.Vj	104,10	1,2	102,68	-0,3	102,85	-0,1	0,18	1,24	-0,17	-1,0	0,3
4.Vj	104,32	1,3	102,40	-0,3	102,66	-0,2	0,72	1,20	-0,25	-1,1	-0,2

### 1.3 Ergebnisse von Census X-12-ARIMA und BV4.1 im Überblick

Vierteljahr	Ursprungswerte		Census X-12-ARIMA				BV4.1			
			saison- und kalender- bereinigte Werte			Kalender- einfluss	saison- und kalender- bereinigte Werte			Kalender- einfluss
	1	2	3	4	5	6	7	8	9	10
	2000=100	% 1)	2000=100	% 2)	% 1)	Sp.2-5	2000=100	% 2)	% 1)	Sp.2-9
1992 1.Vj	85,84	2,8	87,66	1,8	1,9	0,9	86,87	0,7	2,1	0,6
2.Vj	86,47	1,6	87,01	- 0,7	2,0	- 0,4	87,39	0,6	2,3	- 0,7
3.Vj	87,99	2,6	86,98	- 0,0	2,4	0,1	87,48	0,1	2,3	0,3
4.Vj	88,73	2,0	86,99	0,0	1,0	1,0	87,54	0,1	1,5	0,5
1993 1.Vj	83,80	- 2,4	85,97	- 1,2	- 1,9	- 0,4	85,36	- 2,5	- 1,7	- 0,6
2.Vj	86,03	- 0,5	86,13	0,2	- 1,0	0,5	86,69	1,6	- 0,8	0,3
3.Vj	87,79	- 0,2	86,80	0,8	- 0,2	- 0,0	86,96	0,3	- 0,6	0,4
4.Vj	88,63	- 0,1	86,92	0,1	- 0,1	- 0,0	86,90	- 0,1	- 0,7	0,6
1994 1.Vj	86,13	2,8	87,97	1,2	2,3	0,5	87,82	1,1	2,9	- 0,1
2.Vj	88,22	2,5	88,37	0,5	2,6	- 0,1	88,49	0,8	2,1	0,5
3.Vj	90,04	2,6	89,09	0,8	2,6	- 0,1	88,99	0,6	2,3	0,2
4.Vj	91,05	2,7	89,76	0,8	3,3	- 0,5	89,64	0,7	3,2	- 0,4
1995 1.Vj	88,19	2,4	89,77	0,0	2,0	0,3	90,03	0,4	2,5	- 0,1
2.Vj	90,28	2,3	90,77	1,1	2,7	- 0,4	90,56	0,6	2,3	- 0,0
3.Vj	91,52	1,6	90,92	0,2	2,1	- 0,4	90,60	0,0	1,8	- 0,2
4.Vj	92,17	1,2	90,67	- 0,3	1,0	0,2	90,77	0,2	1,3	- 0,0
1996 1.Vj	88,29	0,1	90,10	- 0,6	0,4	- 0,3	90,63	- 0,2	0,7	- 0,6
2.Vj	90,97	0,8	91,53	1,6	0,8	- 0,1	91,30	0,7	0,8	- 0,1
3.Vj	93,04	1,7	91,95	0,5	1,1	0,5	91,91	0,7	1,4	0,2
4.Vj	93,45	1,4	92,31	0,4	1,8	- 0,4	92,23	0,3	1,6	- 0,2
1997 1.Vj	88,78	0,6	92,13	- 0,2	2,3	- 1,7	91,94	- 0,3	1,4	- 0,9
2.Vj	93,51	2,8	93,07	1,0	1,7	1,1	93,25	1,4	2,1	0,7
3.Vj	94,66	1,7	93,42	0,4	1,6	0,1	93,68	0,5	1,9	- 0,2
4.Vj	95,39	2,1	94,22	0,9	2,1	0,0	94,39	0,8	2,3	- 0,3
1998 1.Vj	92,69	4,4	95,11	0,9	3,2	1,2	94,92	0,6	3,2	1,2
2.Vj	94,19	0,7	94,65	- 0,5	1,7	- 1,0	94,90	- 0,0	1,8	- 1,0
3.Vj	96,29	1,7	94,88	0,2	1,6	0,2	95,15	0,3	1,6	0,2
4.Vj	96,74	1,4	94,85	- 0,0	0,7	0,7	95,31	0,2	1,0	0,4
1999 1.Vj	93,54	0,9	95,84	1,0	0,8	0,1	95,68	0,4	0,8	0,1
2.Vj	95,71	1,6	95,71	- 0,1	1,1	0,5	96,06	0,4	1,2	0,4
3.Vj	98,32	2,1	96,89	1,2	2,1	- 0,0	97,16	1,1	2,1	- 0,0
4.Vj	100,01	3,4	98,13	1,3	3,5	- 0,1	98,15	1,0	3,0	0,4
2000 1.Vj	97,68	4,4	99,08	1,0	3,4	1,0	99,20	1,1	3,7	0,7
2.Vj	99,85	4,3	100,25	1,2	4,7	- 0,4	100,14	0,9	4,2	0,1
3.Vj	101,09	2,8	100,21	- 0,0	3,4	- 0,6	100,13	- 0,0	3,1	- 0,2
4.Vj	101,40	1,4	100,36	0,1	2,3	- 0,9	100,54	0,4	2,4	- 1,0
2001 1.Vj	99,53	1,9	101,33	1,0	2,3	- 0,4	100,99	0,4	1,8	0,1
2.Vj	100,88	1,0	101,36	0,0	1,1	- 0,1	101,14	0,1	1,0	0,0
3.Vj	102,08	1,0	101,23	- 0,1	1,0	- 0,0	101,34	0,2	1,2	- 0,2
4.Vj	102,28	0,9	101,32	0,1	1,0	- 0,1	101,23	- 0,1	0,7	0,2
2002 1.Vj	98,44	- 1,1	101,18	- 0,1	- 0,1	- 0,9	101,17	- 0,1	0,2	- 1,3
2.Vj	101,22	0,3	101,29	0,1	- 0,1	0,4	101,36	0,2	0,2	0,1
3.Vj	103,22	1,1	101,85	0,6	0,6	0,5	101,70	0,3	0,4	0,8
4.Vj	102,51	0,2	101,71	- 0,1	0,4	- 0,2	101,55	- 0,1	0,3	- 0,1
2003 1.Vj	98,88	0,4	101,33	- 0,4	0,1	0,3	101,26	- 0,3	0,1	0,4
2.Vj	100,74	- 0,5	101,25	- 0,1	- 0,0	- 0,4	101,32	0,1	- 0,0	- 0,4
3.Vj	102,83	- 0,4	101,41	0,2	- 0,4	0,1	101,51	0,2	- 0,2	- 0,2
4.Vj	102,95	0,4	102,02	0,6	0,3	0,1	102,12	0,6	0,6	- 0,1
2004 1.Vj	100,68	1,8	102,45	0,4	1,1	0,7	102,77	0,6	1,5	0,3
2.Vj	102,66	1,9	102,66	0,2	1,4	0,5	102,95	0,2	1,6	0,3
3.Vj	104,10	1,2	102,62	- 0,0	1,2	0,0	102,68	- 0,3	1,2	0,1
4.Vj	104,32	1,3	102,48	- 0,1	0,5	0,9	102,40	- 0,3	0,3	1,1

1) Veränderung gegenüber dem entsprechenden Vierteljahr des Vorjahres in %. – 2) Veränderung gegenüber dem Vorquartal in %.

## 2 Ergebnisse nach Census X-12-ARIMA

### 2.1 Tabellen für die Gesamtwirtschaft

#### 2.1.1 Bruttoinlandsprodukt und Nationaleinkommen

##### Saisonbereinigte Ergebnisse nach Census X-12-ARIMA

Vierteljahr	Brutto- inlands- produkt	Primäreinkommen			Brutto- national- einkommen (Sp.1+2)	Abschrei- bungen	Netto- national- einkommen (Sp.5-6)	
		Saldo (Sp. 3-4)	aus der übrigen Welt	an die übrige Welt				
		1	2	3				4
	Mrd. EUR							
1999	1.Vj	496,84	- 6,34	20,06	26,40	490,50	73,61	416,89
	2.Vj	498,82	- 3,63	23,03	26,66	495,19	73,90	421,29
	3.Vj	504,10	- 5,06	23,01	28,07	499,04	74,36	424,68
	4.Vj	512,24	- 6,50	24,82	31,32	505,74	75,18	430,56
2000	1.Vj	515,81	- 3,79	27,55	31,34	512,02	76,02	436,00
	2.Vj	514,75	- 4,32	28,20	32,52	510,43	76,75	433,68
	3.Vj	515,06	- 6,68	29,81	36,49	508,38	77,34	431,04
	4.Vj	516,88	- 4,55	32,72	37,27	512,33	78,36	433,97
2001	1.Vj	528,55	- 3,39	29,16	32,55	525,16	78,60	446,56
	2.Vj	527,30	- 7,87	25,56	33,43	519,43	78,95	440,48
	3.Vj	525,41	- 6,73	23,02	29,75	518,68	79,51	439,17
	4.Vj	532,31	- 4,96	23,93	28,89	527,35	79,62	447,73
2002	1.Vj	532,60	- 8,88	23,04	31,92	523,72	80,56	443,16
	2.Vj	536,74	- 7,27	24,75	32,02	529,47	80,40	449,07
	3.Vj	540,02	- 3,22	24,68	27,90	536,80	80,31	456,49
	4.Vj	539,44	- 6,33	24,86	31,19	533,11	80,49	452,62
2003	1.Vj	537,78	- 2,67	26,92	29,59	535,11	80,29	454,82
	2.Vj	538,51	- 5,94	26,00	31,94	532,57	80,68	451,89
	3.Vj	544,59	- 2,83	27,00	29,83	541,76	80,72	461,04
	4.Vj	543,99	- 3,12	24,87	27,99	540,87	80,69	460,18
2004	1.Vj	551,12	- 3,26	25,58	28,84	547,86	81,27	466,59
	2.Vj	552,43	- 1,87	27,04	28,91	550,56	82,02	468,54
	3.Vj	550,83	- 2,74	26,35	29,09	548,09	82,50	465,59
	4.Vj	552,86	- 2,68	25,88	28,56	550,18	82,50	467,68
	Veränderung gegenüber dem Vorquartal							
	in %	in Mrd. EUR			in %			
1999	1.Vj	0,2	- 1,66	- 4,4	2,9	- 0,1	0,7	- 0,2
	2.Vj	0,4	2,71	14,8	1,0	1,0	0,4	1,1
	3.Vj	1,1	- 1,43	- 0,1	5,3	0,8	0,6	0,8
	4.Vj	1,6	- 1,44	7,9	11,6	1,3	1,1	1,4
2000	1.Vj	0,7	2,71	11,0	0,1	1,2	1,1	1,3
	2.Vj	- 0,2	- 0,53	2,4	3,8	- 0,3	1,0	- 0,5
	3.Vj	0,1	- 2,36	5,7	12,2	- 0,4	0,8	- 0,6
	4.Vj	0,4	2,13	9,8	2,1	0,8	1,3	0,7
2001	1.Vj	2,3	1,16	- 10,9	- 12,7	2,5	0,3	2,9
	2.Vj	- 0,2	- 4,48	- 12,3	2,7	- 1,1	0,4	- 1,4
	3.Vj	- 0,4	1,14	- 9,9	- 11,0	- 0,1	0,7	- 0,3
	4.Vj	1,3	1,77	4,0	- 2,9	1,7	0,1	1,9
2002	1.Vj	0,1	- 3,92	- 3,7	10,5	- 0,7	1,2	- 1,0
	2.Vj	0,8	1,61	7,4	0,3	1,1	- 0,2	1,3
	3.Vj	0,6	4,05	- 0,3	- 12,9	1,4	- 0,1	1,7
	4.Vj	- 0,1	- 3,11	0,7	11,8	- 0,7	0,2	- 0,8
2003	1.Vj	- 0,3	3,66	8,3	- 5,1	0,4	- 0,2	0,5
	2.Vj	0,1	- 3,27	- 3,4	7,9	- 0,5	0,5	- 0,6
	3.Vj	1,1	3,11	3,8	- 6,6	1,7	0,0	2,0
	4.Vj	- 0,1	- 0,29	- 7,9	- 6,2	- 0,2	- 0,0	- 0,2
2004	1.Vj	1,3	- 0,14	2,9	3,0	1,3	0,7	1,4
	2.Vj	0,2	1,39	5,7	0,2	0,5	0,9	0,4
	3.Vj	- 0,3	- 0,87	- 2,6	0,6	- 0,4	0,6	- 0,6
	4.Vj	0,4	0,06	- 1,8	- 1,8	0,4	0,0	0,4

## 2.1.2 Volkseinkommen und verfügbares Einkommen der Volkswirtschaft

### Saisonbereinigte Ergebnisse nach Census X-12-ARIMA

Vierteljahr	Volkseinkommen			Produktions- und Import- abgaben abzgl. Subven- tionen 1)	Netto- national- einkommen (Sp.1+4)	Laufende Transfers		Verfügbares Einkommen (Sp.5+6–7)
	ins- gesamt	Arbeit- nehmer- entgelt (Inländer)	Unterneh- mens- und Vermögens- einkommen (Sp.1–2)			aus der   an die übrige(n) Welt		
						1	2	
Mrd. EUR								
1999 1.Vj	365,72	260,90	104,82	51,17	416,89	2,07	7,32	411,64
2.Vj	371,11	264,44	106,67	50,18	421,29	2,54	6,59	417,24
3.Vj	373,87	266,09	107,78	50,81	424,68	2,25	7,57	419,36
4.Vj	376,56	268,05	108,51	54,00	430,56	2,40	7,51	425,45
2000 1.Vj	382,67	271,73	110,94	53,33	436,00	2,28	7,69	430,59
2.Vj	379,52	273,99	105,53	54,16	433,68	2,37	7,95	428,10
3.Vj	379,42	276,51	102,91	51,62	431,04	2,27	6,86	426,45
4.Vj	382,81	277,80	105,01	51,16	433,97	2,36	8,25	428,08
2001 1.Vj	393,34	279,01	114,33	53,22	446,56	2,20	8,34	440,42
2.Vj	385,33	279,77	105,56	55,15	440,48	2,31	8,63	434,16
3.Vj	386,52	280,00	106,52	52,65	439,17	3,09	6,91	435,35
4.Vj	393,83	281,97	111,86	53,90	447,73	1,93	7,95	441,71
2002 1.Vj	390,23	281,76	108,47	52,93	443,16	2,39	8,19	437,36
2.Vj	395,55	281,72	113,83	53,52	449,07	2,12	8,39	442,80
3.Vj	398,84	283,01	115,83	57,65	456,49	2,43	8,72	450,20
4.Vj	396,73	282,84	113,89	55,89	452,62	2,68	9,13	446,17
2003 1.Vj	398,67	283,02	115,65	56,15	454,82	2,32	8,60	448,54
2.Vj	394,61	282,58	112,03	57,28	451,89	2,36	9,08	445,17
3.Vj	405,72	283,80	121,92	55,32	461,04	2,16	9,12	454,08
4.Vj	401,87	282,44	119,43	58,31	460,18	2,16	8,30	454,04
2004 1.Vj	407,77	284,52	123,25	58,82	466,59	2,38	9,61	459,36
2.Vj	412,64	284,37	128,27	55,90	468,54	2,65	9,09	462,10
3.Vj	408,07	283,14	124,93	57,52	465,59	2,45	8,96	459,08
4.Vj	407,60	282,31	125,29	60,08	467,68	2,37	8,11	461,94
Veränderung gegenüber dem Vorquartal in %								
1999 1.Vj	– 1,1	– 0,3	– 3,2	6,6	– 0,2	20,3	1,2	– 0,2
2.Vj	1,5	1,4	1,8	– 1,9	1,1	22,7	– 10,0	1,4
3.Vj	0,7	0,6	1,0	1,3	0,8	– 11,4	14,9	0,5
4.Vj	0,7	0,7	0,7	6,3	1,4	6,7	– 0,8	1,5
2000 1.Vj	1,6	1,4	2,2	– 1,2	1,3	– 5,0	2,4	1,2
2.Vj	– 0,8	0,8	– 4,9	1,6	– 0,5	3,9	3,4	– 0,6
3.Vj	– 0,0	0,9	– 2,5	– 4,7	– 0,6	– 4,2	– 13,7	– 0,4
4.Vj	0,9	0,5	2,0	– 0,9	0,7	4,0	20,3	0,4
2001 1.Vj	2,8	0,4	8,9	4,0	2,9	– 6,8	1,1	2,9
2.Vj	– 2,0	0,3	– 7,7	3,6	– 1,4	5,0	3,5	– 1,4
3.Vj	0,3	0,1	0,9	– 4,5	– 0,3	33,8	– 19,9	0,3
4.Vj	1,9	0,7	5,0	2,4	1,9	– 37,5	15,1	1,5
2002 1.Vj	– 0,9	– 0,1	– 3,0	– 1,8	– 1,0	23,8	3,0	– 1,0
2.Vj	1,4	– 0,0	4,9	1,1	1,3	– 11,3	2,4	1,2
3.Vj	0,8	0,5	1,8	7,7	1,7	14,6	3,9	1,7
4.Vj	– 0,5	– 0,1	– 1,7	– 3,1	– 0,8	10,3	4,7	– 0,9
2003 1.Vj	0,5	0,1	1,5	0,5	0,5	– 13,4	– 5,8	0,5
2.Vj	– 1,0	– 0,2	– 3,1	2,0	– 0,6	1,7	5,6	– 0,8
3.Vj	2,8	0,4	8,8	– 3,4	2,0	– 8,5	0,4	2,0
4.Vj	– 0,9	– 0,5	– 2,0	5,4	– 0,2	0,0	– 9,0	– 0,0
2004 1.Vj	1,5	0,7	3,2	0,9	1,4	10,2	15,8	1,2
2.Vj	1,2	– 0,1	4,1	– 5,0	0,4	11,3	– 5,4	0,6
3.Vj	– 1,1	– 0,4	– 2,6	2,9	– 0,6	– 7,5	– 1,4	– 0,7
4.Vj	– 0,1	– 0,3	0,3	4,5	0,4	– 3,3	– 9,5	0,6

1) Vom Staat empfangene Abgaben bzw. vom Staat gezahlte Subventionen.

## 2.1.3 Verfügbares Einkommen der privaten Haushalte \*) und seine Verwendung

### Saisonbereinigte Ergebnisse nach Census X-12-ARIMA

Vierteljahr	Ausgabenkonzept		Verbrauchskonzept		Zunahme betrieblicher Versorgungsansprüche	Bezugsgröße für die Sparquote (Sp.1+5)	Sparen (Sp.6–2 oder 3–4+5)	Sparquote (Sp.7 in % von 6)	Verfügbares Einkommen (Ausgabenkonzept) je Einwohner
	Verfügbares Einkommen	Private Konsumausgaben	Verfügbares Einkommen 1)	Individualkonsum 2)					
	1	2	3	4	5	6	7	8	9
	Mrd. EUR							%	EUR
1999 1.Vj	318,70	291,52	374,05	346,87	2,81	321,51	29,99	9,3	3 885
2.Vj	318,42	291,59	373,29	346,46	3,03	321,45	29,86	9,3	3 880
3.Vj	320,97	293,54	375,81	348,38	3,10	324,07	30,53	9,4	3 909
4.Vj	327,45	298,36	382,23	353,14	3,26	330,71	32,35	9,8	3 987
2000 1.Vj	328,39	300,09	384,99	356,69	3,66	332,05	31,96	9,6	3 997
2.Vj	331,01	303,75	387,16	359,90	3,78	334,79	31,04	9,3	4 028
3.Vj	331,46	305,52	386,80	360,86	3,87	335,33	29,81	8,9	4 032
4.Vj	331,29	304,79	388,03	361,53	3,94	335,23	30,44	9,1	4 029
2001 1.Vj	340,81	311,56	398,54	369,29	3,72	344,53	32,97	9,6	4 143
2.Vj	343,87	314,84	401,28	372,25	3,84	347,71	32,87	9,5	4 177
3.Vj	344,68	315,71	401,97	373,00	3,92	348,60	32,89	9,4	4 185
4.Vj	343,19	315,36	401,35	373,52	3,96	347,15	31,79	9,2	4 164
2002 1.Vj	342,38	313,48	401,26	372,36	4,01	346,39	32,91	9,5	4 153
2.Vj	345,99	315,57	405,39	374,97	4,22	350,21	34,64	9,9	4 195
3.Vj	350,14	318,80	409,36	378,02	4,64	354,78	35,98	10,1	4 244
4.Vj	350,85	318,87	410,68	378,70	4,66	355,51	36,64	10,3	4 252
2003 1.Vj	354,36	320,00	414,48	380,12	4,14	358,50	38,50	10,7	4 294
2.Vj	355,59	321,42	415,70	381,53	4,25	359,84	38,42	10,7	4 309
3.Vj	356,92	322,47	417,47	383,02	4,34	361,26	38,79	10,7	4 325
4.Vj	356,35	322,37	416,62	382,64	4,36	360,71	38,34	10,6	4 319
2004 1.Vj	357,60	323,95	417,47	383,82	4,63	362,23	38,28	10,6	4 334
2.Vj	358,29	324,48	417,90	384,09	4,72	363,01	38,53	10,6	4 342
3.Vj	360,34	326,42	420,53	386,61	4,65	364,99	38,57	10,6	4 368
4.Vj	364,53	329,35	423,86	388,68	4,71	369,24	39,89	10,8	4 420
	Veränderung gegenüber dem Vorquartal in %								
1999 1.Vj	0,5	0,9	0,9	1,4	1,1	0,5	– 4,1	X	0,4
2.Vj	– 0,1	0,0	– 0,2	– 0,1	7,8	– 0,0	– 0,4	X	– 0,1
3.Vj	0,8	0,7	0,7	0,6	2,3	0,8	2,2	X	0,7
4.Vj	2,0	1,6	1,7	1,4	5,2	2,0	6,0	X	2,0
2000 1.Vj	0,3	0,6	0,7	1,0	12,3	0,4	– 1,2	X	0,3
2.Vj	0,8	1,2	0,6	0,9	3,3	0,8	– 2,9	X	0,8
3.Vj	0,1	0,6	– 0,1	0,3	2,4	0,2	– 4,0	X	0,1
4.Vj	– 0,1	– 0,2	0,3	0,2	1,8	– 0,0	2,1	X	– 0,1
2001 1.Vj	2,9	2,2	2,7	2,1	– 5,6	2,8	8,3	X	2,8
2.Vj	0,9	1,1	0,7	0,8	3,2	0,9	– 0,3	X	0,8
3.Vj	0,2	0,3	0,2	0,2	2,1	0,3	0,1	X	0,2
4.Vj	– 0,4	– 0,1	– 0,2	0,1	1,0	– 0,4	– 3,3	X	– 0,5
2002 1.Vj	– 0,2	– 0,6	– 0,0	– 0,3	1,3	– 0,2	3,5	X	– 0,3
2.Vj	1,1	0,7	1,0	0,7	5,2	1,1	5,3	X	1,0
3.Vj	1,2	1,0	1,0	0,8	10,0	1,3	3,9	X	1,2
4.Vj	0,2	0,0	0,3	0,2	0,4	0,2	1,8	X	0,2
2003 1.Vj	1,0	0,4	0,9	0,4	– 11,2	0,8	5,1	X	1,0
2.Vj	0,3	0,4	0,3	0,4	2,7	0,4	– 0,2	X	0,3
3.Vj	0,4	0,3	0,4	0,4	2,1	0,4	1,0	X	0,4
4.Vj	– 0,2	– 0,0	– 0,2	– 0,1	0,5	– 0,2	– 1,2	X	– 0,1
2004 1.Vj	0,4	0,5	0,2	0,3	6,2	0,4	– 0,2	X	0,3
2.Vj	0,2	0,2	0,1	0,1	1,9	0,2	0,7	X	0,2
3.Vj	0,6	0,6	0,6	0,7	– 1,5	0,5	0,1	X	0,6
4.Vj	1,2	0,9	0,8	0,5	1,3	1,2	3,4	X	1,2

\*) Einschl. privater Organisationen ohne Erwerbszweck. – 1) Verfügbares Einkommen (Ausgabenkonzept) zuzüglich soziale Sachtransfers des Staates (entsprechen den Konsumausgaben des Staates für den Individualverbrauch). – 2) Private Konsumausgaben zuzüglich der Konsumausgaben des Staates für den Individualverbrauch.



## 2.1.4 Arbeitnehmerentgelt, Löhne und Gehälter (Inländer)

### Saisonbereinigte Ergebnisse nach Census X-12-ARIMA

Vierteljahr	Arbeit- nehmer- entgelt	Sozial- beiträge der Arbeitgeber	Brutto- löhne und -gehälter (Sp.1–2)	Abzüge der Arbeitnehmer			Nettolöhne und -gehälter (Sp.3–4)	Nachrichtlich		
				insgesamt (Sp.5+6)	Sozial- beiträge	Lohn- steuer		Arbeit- nehmer- entgelt	Brutto- löhne und -gehälter	Nettolöhne und -gehälter
	1	2	3	4	5	6	7	8	9	10
	Mrd. EUR						EUR			
1999 1.Vj	260,90	50,27	210,63	76,00	34,60	41,40	134,63	2 535	2 047	1 308
2.Vj	264,44	51,01	213,43	76,90	35,09	41,81	136,53	2 572	2 075	1 328
3.Vj	266,09	51,41	214,68	76,66	34,91	41,75	138,02	2 564	2 068	1 330
4.Vj	268,05	52,25	215,80	77,47	35,35	42,12	138,33	2 572	2 071	1 327
2000 1.Vj	271,73	53,45	218,28	77,29	34,98	42,31	140,99	2 592	2 082	1 345
2.Vj	273,99	53,92	220,07	78,50	35,74	42,76	141,57	2 601	2 089	1 344
3.Vj	276,51	54,52	221,99	78,95	35,86	43,09	143,04	2 620	2 104	1 356
4.Vj	277,80	54,79	223,01	79,02	35,89	43,13	143,99	2 623	2 106	1 360
2001 1.Vj	279,01	54,11	224,90	78,21	35,92	42,29	146,69	2 639	2 127	1 388
2.Vj	279,77	54,49	225,28	78,03	36,31	41,72	147,25	2 646	2 130	1 392
3.Vj	280,00	54,77	225,23	77,84	36,28	41,56	147,39	2 652	2 133	1 396
4.Vj	281,97	55,20	226,77	78,02	36,11	41,91	148,75	2 669	2 146	1 408
2002 1.Vj	281,76	54,79	226,97	79,44	36,69	42,75	147,53	2 667	2 149	1 397
2.Vj	281,72	54,88	226,84	79,35	36,69	42,66	147,49	2 678	2 157	1 402
3.Vj	283,01	55,45	227,56	79,30	36,78	42,52	148,26	2 702	2 173	1 415
4.Vj	282,84	55,22	227,62	78,80	36,22	42,58	148,82	2 711	2 182	1 426
2003 1.Vj	283,02	55,61	227,41	80,62	37,64	42,98	146,79	2 721	2 187	1 411
2.Vj	282,58	55,53	227,05	80,70	37,60	43,10	146,35	2 726	2 191	1 412
3.Vj	283,80	55,98	227,82	80,07	37,29	42,78	147,75	2 739	2 199	1 426
4.Vj	282,44	55,42	227,02	78,95	37,00	41,95	148,07	2 728	2 193	1 430
2004 1.Vj	284,52	55,58	228,94	79,20	37,90	41,30	149,74	2 747	2 210	1 446
2.Vj	284,37	55,47	228,90	77,91	37,45	40,46	150,99	2 742	2 207	1 456
3.Vj	283,14	55,49	227,65	77,63	37,75	39,88	150,02	2 732	2 196	1 447
4.Vj	282,31	55,45	226,86	76,86	37,43	39,43	150,00	2 725	2 189	1 448
	Veränderung gegenüber dem Vorquartal in %									
1999 1.Vj	– 0,3	– 3,0	0,4	– 0,3	– 1,8	1,1	0,8	– 0,4	0,2	0,6
2.Vj	1,4	1,5	1,3	1,2	1,4	1,0	1,4	1,5	1,4	1,5
3.Vj	0,6	0,8	0,6	– 0,3	– 0,5	– 0,1	1,1	– 0,3	– 0,3	0,2
4.Vj	0,7	1,6	0,5	1,1	1,3	0,9	0,2	0,3	0,1	– 0,2
2000 1.Vj	1,4	2,3	1,1	– 0,2	– 1,0	0,5	1,9	0,8	0,5	1,4
2.Vj	0,8	0,9	0,8	1,6	2,2	1,1	0,4	0,3	0,3	– 0,1
3.Vj	0,9	1,1	0,9	0,6	0,3	0,8	1,0	0,7	0,7	0,9
4.Vj	0,5	0,5	0,5	0,1	0,1	0,1	0,7	0,1	0,1	0,3
2001 1.Vj	0,4	– 1,2	0,8	– 1,0	0,1	– 1,9	1,9	0,6	1,0	2,1
2.Vj	0,3	0,7	0,2	– 0,2	1,1	– 1,3	0,4	0,3	0,1	0,3
3.Vj	0,1	0,5	– 0,0	– 0,2	– 0,1	– 0,4	0,1	0,2	0,1	0,3
4.Vj	0,7	0,8	0,7	0,2	– 0,5	0,8	0,9	0,6	0,6	0,9
2002 1.Vj	– 0,1	– 0,7	0,1	1,8	1,6	2,0	– 0,8	– 0,1	0,1	– 0,8
2.Vj	– 0,0	0,2	– 0,1	– 0,1	0,0	– 0,2	– 0,0	0,4	0,4	0,4
3.Vj	0,5	1,0	0,3	– 0,1	0,2	– 0,3	0,5	0,9	0,7	0,9
4.Vj	– 0,1	– 0,4	0,0	– 0,6	– 1,5	0,1	0,4	0,3	0,4	0,8
2003 1.Vj	0,1	0,7	– 0,1	2,3	3,9	0,9	– 1,4	0,4	0,2	– 1,1
2.Vj	– 0,2	– 0,1	– 0,2	0,1	– 0,1	0,3	– 0,3	0,2	0,2	0,1
3.Vj	0,4	0,8	0,3	– 0,8	– 0,8	– 0,7	1,0	0,5	0,4	1,0
4.Vj	– 0,5	– 1,0	– 0,4	– 1,4	– 0,8	– 1,9	0,2	– 0,4	– 0,3	0,3
2004 1.Vj	0,7	0,3	0,8	0,3	2,4	– 1,5	1,1	0,7	0,8	1,1
2.Vj	– 0,1	– 0,2	– 0,0	– 1,6	– 1,2	– 2,0	0,8	– 0,2	– 0,1	0,7
3.Vj	– 0,4	0,0	– 0,5	– 0,4	0,8	– 1,4	– 0,6	– 0,4	– 0,5	– 0,6
4.Vj	– 0,3	– 0,1	– 0,3	– 1,0	– 0,8	– 1,1	– 0,0	– 0,3	– 0,3	0,1

## 2.1.6 Bevölkerung und Erwerbstätigkeit

### Saisonbereinigte Ergebnisse nach Census X-12-ARIMA

Vierteljahr	Bevölkerung (Einwohner)	Erwerbs- personen	Erwerbs- lose 1)	Erwerbstätige Inländer			Nachrichtlich	
				insgesamt	Arbeit- nehmer	Selbst- ständige 2)	Erwerbs- personen in % der Bevölkerung	Erwerbslose in % der Erwerbs- personen
	1	2	3	4	5	6	7	8
		1 000 Personen					%	
1999 1.Vj	82 036	41 374	3 222	38 152	34 303	3 849	50,4	7,8
2.Vj	82 067	41 272	3 150	38 122	34 278	3 845	50,3	7,6
3.Vj	82 109	41 539	3 078	38 461	34 599	3 862	50,6	7,4
4.Vj	82 136	41 626	3 009	38 617	34 740	3 877	50,7	7,2
2000 1.Vj	82 153	41 794	2 963	38 831	34 941	3 890	50,9	7,1
2.Vj	82 175	41 887	2 876	39 011	35 109	3 902	51,0	6,9
3.Vj	82 200	41 943	2 847	39 096	35 174	3 922	51,0	6,8
4.Vj	82 225	42 097	2 856	39 241	35 297	3 944	51,2	6,8
2001 1.Vj	82 268	42 064	2 856	39 208	35 239	3 969	51,1	6,8
2.Vj	82 319	42 122	2 882	39 240	35 251	3 989	51,2	6,8
3.Vj	82 363	42 135	2 954	39 181	35 192	3 989	51,2	7,0
4.Vj	82 409	42 221	3 013	39 208	35 220	3 988	51,2	7,1
2002 1.Vj	82 442	42 272	3 072	39 200	35 212	3 988	51,3	7,3
2.Vj	82 475	42 230	3 175	39 055	35 061	3 994	51,2	7,5
3.Vj	82 495	42 198	3 278	38 920	34 914	4 006	51,2	7,8
4.Vj	82 517	42 192	3 397	38 795	34 777	4 018	51,1	8,1
2003 1.Vj	82 522	42 253	3 552	38 701	34 667	4 033	51,2	8,4
2.Vj	82 523	42 259	3 658	38 601	34 548	4 054	51,2	8,7
3.Vj	82 520	42 353	3 731	38 622	34 539	4 083	51,3	8,8
4.Vj	82 516	42 453	3 829	38 624	34 508	4 116	51,4	9,0
2004 1.Vj	82 517	42 558	3 872	38 686	34 530	4 156	51,6	9,1
2.Vj	82 508	42 698	3 926	38 772	34 570	4 202	51,8	9,2
3.Vj	82 496	42 777	3 975	38 802	34 549	4 253	51,9	9,3
4.Vj	82 479	42 805	3 958	38 847	34 539	4 308	51,9	9,2
		Veränderung gegenüber dem Vorquartal in %						
1999 1.Vj	0,0	- 0,1	- 2,7	0,1	0,2	- 0,2	X	X
2.Vj	0,0	- 0,2	- 2,2	- 0,1	- 0,1	- 0,1	X	X
3.Vj	0,1	0,6	- 2,3	0,9	0,9	0,4	X	X
4.Vj	0,0	0,2	- 2,2	0,4	0,4	0,4	X	X
2000 1.Vj	0,0	0,4	- 1,5	0,6	0,6	0,3	X	X
2.Vj	0,0	0,2	- 2,9	0,5	0,5	0,3	X	X
3.Vj	0,0	0,1	- 1,0	0,2	0,2	0,5	X	X
4.Vj	0,0	0,4	0,3	0,4	0,3	0,6	X	X
2001 1.Vj	0,1	- 0,1	0,0	- 0,1	- 0,2	0,6	X	X
2.Vj	0,1	0,1	0,9	0,1	0,0	0,5	X	X
3.Vj	0,1	0,0	2,5	- 0,2	- 0,2	0,0	X	X
4.Vj	0,1	0,2	2,0	0,1	0,1	- 0,0	X	X
2002 1.Vj	0,0	0,1	2,0	- 0,0	- 0,0	0,0	X	X
2.Vj	0,0	- 0,1	3,4	- 0,4	- 0,4	0,2	X	X
3.Vj	0,0	- 0,1	3,2	- 0,3	- 0,4	0,3	X	X
4.Vj	0,0	- 0,0	3,6	- 0,3	- 0,4	0,3	X	X
2003 1.Vj	0,0	0,1	4,6	- 0,2	- 0,3	0,4	X	X
2.Vj	0,0	0,0	3,0	- 0,3	- 0,3	0,5	X	X
3.Vj	- 0,0	0,2	2,0	0,1	- 0,0	0,7	X	X
4.Vj	- 0,0	0,2	2,6	0,0	- 0,1	0,8	X	X
2004 1.Vj	0,0	0,2	1,1	0,2	0,1	1,0	X	X
2.Vj	- 0,0	0,3	1,4	0,2	0,1	1,1	X	X
3.Vj	- 0,0	0,2	1,2	0,1	- 0,1	1,2	X	X
4.Vj	- 0,0	0,1	- 0,4	0,1	- 0,0	1,3	X	X

1) Abgrenzung der Erwerbslosen nach den Definitionen der Internationalen Arbeitsorganisation (ILO). – 2) Einschl. mithelfende Familienangehörige.

## 2.1.7 Erwerbstätige, Arbeitnehmer und geleistete Arbeitsstunden im Inland \*)

### Saison- und kalenderbereinigte Ergebnisse nach Census X-12-ARIMA

Vierteljahr	Erwerbstätige	Geleistete Arbeitsstunden		Arbeitnehmer	Geleistete Arbeitsstunden	
		der Erwerbs- tätigen	je Erwerbs- tätigen		der Arbeit- nehmer	je Arbeit- nehmer
	1	2	3	4	5	6
	1 000 Personen	Mill. Stunden	Stunden	1 000 Personen	Mill. Stunden	Stunden
1999 1.Vj	38 229	14 219	372	34 380	12 048	350
2.Vj	38 193	14 183	371	34 348	12 012	350
3.Vj	38 547	14 235	369	34 685	12 064	348
4.Vj	38 723	14 298	369	34 846	12 113	348
2000 1.Vj	38 940	14 375	369	35 050	12 171	347
2.Vj	39 105	14 401	368	35 203	12 201	347
3.Vj	39 195	14 362	366	35 273	12 170	345
4.Vj	39 338	14 377	365	35 394	12 180	344
2001 1.Vj	39 324	14 336	365	35 355	12 159	344
2.Vj	39 350	14 342	364	35 361	12 147	344
3.Vj	39 285	14 304	364	35 296	12 115	343
4.Vj	39 309	14 273	363	35 321	12 080	342
2002 1.Vj	39 300	14 162	360	35 312	12 028	341
2.Vj	39 170	14 149	361	35 176	12 004	341
3.Vj	39 025	14 097	361	35 019	11 944	341
4.Vj	38 883	14 035	361	34 865	11 868	340
2003 1.Vj	38 782	13 985	361	34 749	11 813	340
2.Vj	38 695	13 936	360	34 641	11 764	340
3.Vj	38 711	13 929	360	34 628	11 731	339
4.Vj	38 708	13 937	360	34 592	11 724	339
2004 1.Vj	38 768	13 977	361	34 612	11 726	339
2.Vj	38 861	13 967	359	34 659	11 711	338
3.Vj	38 887	13 988	360	34 634	11 702	338
4.Vj	38 926	13 990	359	34 618	11 672	337
Veränderung gegenüber dem Vorquartal in %						
1999 1.Vj	0,1	0,1	0,0	0,2	0,0	- 0,3
2.Vj	- 0,1	- 0,3	- 0,3	- 0,1	- 0,3	0,0
3.Vj	0,9	0,4	- 0,5	1,0	0,4	- 0,6
4.Vj	0,5	0,4	0,0	0,5	0,4	0,0
2000 1.Vj	0,6	0,5	0,0	0,6	0,5	- 0,3
2.Vj	0,4	0,2	- 0,3	0,4	0,2	0,0
3.Vj	0,2	- 0,3	- 0,5	0,2	- 0,3	- 0,6
4.Vj	0,4	0,1	- 0,3	0,3	0,1	- 0,3
2001 1.Vj	- 0,0	- 0,3	0,0	- 0,1	- 0,2	0,0
2.Vj	0,1	0,0	- 0,3	0,0	- 0,1	0,0
3.Vj	- 0,2	- 0,3	0,0	- 0,2	- 0,3	- 0,3
4.Vj	0,1	- 0,2	- 0,3	0,1	- 0,3	- 0,3
2002 1.Vj	- 0,0	- 0,8	- 0,8	- 0,0	- 0,4	- 0,3
2.Vj	- 0,3	- 0,1	0,3	- 0,4	- 0,2	0,0
3.Vj	- 0,4	- 0,4	0,0	- 0,4	- 0,5	0,0
4.Vj	- 0,4	- 0,4	0,0	- 0,4	- 0,6	- 0,3
2003 1.Vj	- 0,3	- 0,4	0,0	- 0,3	- 0,5	0,0
2.Vj	- 0,2	- 0,3	- 0,3	- 0,3	- 0,4	0,0
3.Vj	0,0	- 0,1	0,0	- 0,0	- 0,3	- 0,3
4.Vj	- 0,0	0,1	0,0	- 0,1	- 0,1	0,0
2004 1.Vj	0,2	0,3	0,3	0,1	0,0	0,0
2.Vj	0,2	- 0,1	- 0,6	0,1	- 0,1	- 0,3
3.Vj	0,1	0,2	0,3	- 0,1	- 0,1	0,0
4.Vj	0,1	0,0	- 0,3	- 0,0	- 0,3	- 0,3

\*) Quelle für Arbeitsstunden: Institut für Arbeitsmarkt- und Berufsforschung (IAB) der Bundesagentur für Arbeit (BA), Nürnberg.

## 2.1.8 Arbeitsproduktivität, Lohnkosten, Verdienst und Lohnstückkosten \*)

### Saison- und kalenderbereinigte Ergebnisse nach Census X-12-ARIMA

Vierteljahr	Arbeitsproduktivität 1)		Lohnkosten 2)		Verdienst 3)		Lohnstückkosten 4)	
	je Erwerbs- tätigen	je Erwerbs- tätigen- stunde	je Arbeitnehmer monatlich	je Arbeitnehmer- stunde	je Arbeitnehmer monatlich	je Arbeitnehmer- stunde	pro Kopf	je Stunde
	1	2	3	4	5	6	7	8
	Index (2000 = 100)		EUR				Index (2000 = 100)	
1999 1.Vj	98,14	96,92	2 530	21,65	2 042	17,48	99,05	98,97
2.Vj	98,09	97,03	2 566	22,01	2 072	17,77	100,55	100,49
3.Vj	98,40	97,87	2 557	22,06	2 065	17,81	99,88	99,83
4.Vj	99,20	98,68	2 564	22,13	2 071	17,87	99,33	99,33
2000 1.Vj	99,60	99,11	2 584	22,33	2 077	17,95	99,72	99,78
2.Vj	100,35	100,10	2 594	22,46	2 085	18,05	99,36	99,36
3.Vj	100,08	100,33	2 613	22,72	2 100	18,26	100,35	100,31
4.Vj	99,87	100,37	2 616	22,81	2 106	18,36	100,68	100,65
2001 1.Vj	100,87	101,62	2 631	22,95	2 122	18,51	100,24	100,02
2.Vj	100,84	101,61	2 637	23,03	2 125	18,56	100,51	100,39
3.Vj	100,87	101,76	2 644	23,11	2 130	18,61	100,75	100,60
4.Vj	100,90	102,07	2 661	23,34	2 146	18,82	101,35	101,29
2002 1.Vj	100,78	102,73	2 660	23,42	2 143	18,87	101,43	101,00
2.Vj	101,22	102,94	2 670	23,47	2 152	18,92	101,35	100,98
3.Vj	102,17	103,89	2 694	23,69	2 168	19,07	101,33	101,02
4.Vj	102,40	104,20	2 704	23,83	2 182	19,23	101,49	101,31
2003 1.Vj	102,28	104,18	2 715	23,96	2 181	19,25	102,01	101,85
2.Vj	102,43	104,47	2 719	24,02	2 186	19,31	102,02	101,84
3.Vj	102,55	104,69	2 732	24,19	2 195	19,44	102,39	102,35
4.Vj	103,18	105,25	2 722	24,09	2 192	19,40	101,37	101,38
2004 1.Vj	103,44	105,40	2 740	24,26	2 204	19,52	101,80	101,96
2.Vj	103,40	105,69	2 735	24,28	2 201	19,55	101,64	101,76
3.Vj	103,30	105,49	2 725	24,20	2 193	19,47	101,38	101,59
4.Vj	103,06	105,32	2 718	24,19	2 187	19,46	101,38	101,72
	Veränderung gegenüber dem Vorquartal in %							
1999 1.Vj	0,9	1,0	- 0,4	- 0,3	0,0	0,2	- 1,3	- 1,3
2.Vj	- 0,1	0,1	1,4	1,7	1,5	1,7	1,5	1,5
3.Vj	0,3	0,9	- 0,4	0,2	- 0,3	0,2	- 0,7	- 0,7
4.Vj	0,8	0,8	0,3	0,3	0,3	0,3	- 0,6	- 0,5
2000 1.Vj	0,4	0,4	0,8	0,9	0,3	0,4	0,4	0,5
2.Vj	0,8	1,0	0,4	0,6	0,4	0,6	- 0,4	- 0,4
3.Vj	- 0,3	0,2	0,7	1,2	0,7	1,2	1,0	1,0
4.Vj	- 0,2	0,0	0,1	0,4	0,3	0,5	0,3	0,3
2001 1.Vj	1,0	1,2	0,6	0,6	0,8	0,8	- 0,4	- 0,6
2.Vj	- 0,0	- 0,0	0,2	0,3	0,1	0,3	0,3	0,4
3.Vj	0,0	0,1	0,3	0,3	0,2	0,3	0,2	0,2
4.Vj	0,0	0,3	0,6	1,0	0,8	1,1	0,6	0,7
2002 1.Vj	- 0,1	0,6	- 0,0	0,3	- 0,1	0,3	0,1	- 0,3
2.Vj	0,4	0,2	0,4	0,2	0,4	0,3	- 0,1	- 0,0
3.Vj	0,9	0,9	0,9	0,9	0,7	0,8	- 0,0	0,0
4.Vj	0,2	0,3	0,4	0,6	0,6	0,8	0,2	0,3
2003 1.Vj	- 0,1	- 0,0	0,4	0,5	- 0,0	0,1	0,5	0,5
2.Vj	0,1	0,3	0,1	0,3	0,2	0,3	0,0	- 0,0
3.Vj	0,1	0,2	0,5	0,7	0,4	0,7	0,4	0,5
4.Vj	0,6	0,5	- 0,4	- 0,4	- 0,1	- 0,2	- 1,0	- 0,9
2004 1.Vj	0,3	0,1	0,7	0,7	0,5	0,6	0,4	0,6
2.Vj	- 0,0	0,3	- 0,2	0,1	- 0,1	0,2	- 0,2	- 0,2
3.Vj	- 0,1	- 0,2	- 0,4	- 0,3	- 0,4	- 0,4	- 0,3	- 0,2
4.Vj	- 0,2	- 0,2	- 0,3	- 0,0	- 0,3	- 0,1	0,0	0,1

\*) Quelle für Arbeitsstunden: Institut für Arbeitsmarkt- und Berufsforschung (IAB) der Bundesagentur für Arbeit (BA), Nürnberg.

1) Bruttoinlandsprodukt (preisbereinigt, Kettenindex 2000=100) je Erwerbstätigen bzw. je Erwerbstätigenstunde. – 2) Arbeitnehmerentgelt je Arbeitnehmer bzw. je Arbeitnehmerstunde. – 3) Bruttolöhne und -gehälter je Arbeitnehmer bzw. je Arbeitnehmerstunde. – 4) Lohnkosten (je Arbeitnehmer bzw. je Arbeitnehmerstunde) in Relation zur Arbeitsproduktivität (je Erwerbstätigen bzw. je Erwerbstätigenstunde).

## 2.2 Tabellen für Wirtschaftsbereiche

### 2.2.1 Bruttowertschöpfung in jeweiligen Preisen

#### Saison- und kalenderbereinigte Ergebnisse nach Census X-12-ARIMA

Vierteljahr	Insgesamt	Land- und Forstwirtschaft, Fischerei	Produzierendes Gewerbe ohne Baugewerbe		Baugewerbe	Handel, Gastgewerbe und Verkehr	Finanzierung, Vermietung und Unternehmensdienstleister	Öffentliche und private Dienstleister
			zusammen	darunter: Verarbeiten-des Gewerbe				
	1	2	3	4	5	6	7	8
	Mrd. EUR							
1999 1.Vj	447,12	5,46	110,56	98,67	24,58	79,42	125,34	101,76
2.Vj	448,21	5,52	109,98	98,95	24,32	78,79	127,01	102,59
3.Vj	452,93	5,58	111,52	100,87	24,80	80,49	127,36	103,18
4.Vj	456,73	5,68	114,11	103,85	24,85	81,54	126,83	103,72
2000 1.Vj	459,69	5,69	112,82	102,72	24,90	82,61	128,82	104,85
2.Vj	463,36	5,81	115,37	105,78	23,90	84,42	128,26	105,60
3.Vj	466,30	5,92	118,32	108,48	23,82	84,82	127,20	106,22
4.Vj	466,30	6,04	118,29	108,51	23,42	85,28	126,81	106,46
2001 1.Vj	474,40	6,44	120,73	111,41	23,32	85,68	131,31	106,92
2.Vj	475,47	6,50	119,20	109,47	22,85	86,81	132,62	107,49
3.Vj	476,12	6,50	119,03	109,25	23,04	87,18	132,03	108,34
4.Vj	481,45	6,49	116,62	106,55	22,62	87,25	138,75	109,72
2002 1.Vj	484,44	5,51	117,73	108,03	23,31	88,52	138,34	111,03
2.Vj	483,81	5,47	119,00	108,81	22,06	88,09	137,83	111,36
3.Vj	486,16	5,49	120,26	110,00	22,00	88,38	138,60	111,43
4.Vj	488,32	5,56	119,91	109,36	21,61	88,78	139,91	112,55
2003 1.Vj	486,61	5,31	120,65	110,07	20,78	88,08	139,51	112,28
2.Vj	486,30	5,30	118,84	107,70	21,00	88,54	140,41	112,21
3.Vj	490,84	5,34	119,05	107,82	21,02	89,22	142,55	113,66
4.Vj	490,12	5,39	121,07	109,97	20,87	88,98	142,46	111,35
2004 1.Vj	494,78	5,46	122,26	110,78	20,32	89,13	144,62	112,99
2.Vj	500,10	5,43	125,09	113,68	20,16	90,33	145,92	113,17
3.Vj	496,64	5,40	124,66	113,47	19,46	90,01	145,11	112,00
4.Vj	495,04	5,35	124,24	112,97	19,54	89,62	144,94	111,35
	Veränderung gegenüber dem Vorquartal in %							
1999 1.Vj	0,3	– 1,1	– 1,0	– 1,6	2,5	– 1,0	1,5	0,7
2.Vj	0,2	1,1	– 0,5	0,3	– 1,1	– 0,8	1,3	0,8
3.Vj	1,1	1,1	1,4	1,9	2,0	2,2	0,3	0,6
4.Vj	0,8	1,8	2,3	3,0	0,2	1,3	– 0,4	0,5
2000 1.Vj	0,6	0,2	– 1,1	– 1,1	0,2	1,3	1,6	1,1
2.Vj	0,8	2,1	2,3	3,0	– 4,0	2,2	– 0,4	0,7
3.Vj	0,6	1,9	2,6	2,6	– 0,3	0,5	– 0,8	0,6
4.Vj	0,0	2,0	– 0,0	0,0	– 1,7	0,5	– 0,3	0,2
2001 1.Vj	1,7	6,6	2,1	2,7	– 0,4	0,5	3,5	0,4
2.Vj	0,2	0,9	– 1,3	– 1,7	– 2,0	1,3	1,0	0,5
3.Vj	0,1	0,0	– 0,1	– 0,2	0,8	0,4	– 0,4	0,8
4.Vj	1,1	– 0,2	– 2,0	– 2,5	– 1,8	0,1	5,1	1,3
2002 1.Vj	0,6	– 15,1	1,0	1,4	3,1	1,5	– 0,3	1,2
2.Vj	– 0,1	– 0,7	1,1	0,7	– 5,4	– 0,5	– 0,4	0,3
3.Vj	0,5	0,4	1,1	1,1	– 0,3	0,3	0,6	0,1
4.Vj	0,4	1,3	– 0,3	– 0,6	– 1,8	0,5	0,9	1,0
2003 1.Vj	– 0,4	– 4,5	0,6	0,6	– 3,8	– 0,8	– 0,3	– 0,2
2.Vj	– 0,1	– 0,2	– 1,5	– 2,2	1,1	0,5	0,6	– 0,1
3.Vj	0,9	0,8	0,2	0,1	0,1	0,8	1,5	1,3
4.Vj	– 0,1	0,9	1,7	2,0	– 0,7	– 0,3	– 0,1	– 2,0
2004 1.Vj	1,0	1,3	1,0	0,7	– 2,6	0,2	1,5	1,5
2.Vj	1,1	– 0,5	2,3	2,6	– 0,8	1,3	0,9	0,2
3.Vj	– 0,7	– 0,6	– 0,3	– 0,2	– 3,5	– 0,4	– 0,6	– 1,0
4.Vj	– 0,3	– 0,9	– 0,3	– 0,4	0,4	– 0,4	– 0,1	– 0,6

## 2.2.2 Bruttowertschöpfung, preisbereinigt

### Saison- und kalenderbereinigte Ergebnisse nach Census X-12-ARIMA

Vierteljahr	Insgesamt	Land- und Forstwirtschaft, Fischerei	Produzierendes Gewerbe ohne Baugewerbe		Baugewerbe	Handel, Gastgewerbe und Verkehr	Finanzierung, Vermietung und Unternehmensdienstleister	Öffentliche und private Dienstleister
			zusammen	darunter: Verarbeiten- des Gewerbe				
Kettenindex (2000 = 100)								
1999 1.Vj	95,18	99,52	92,49	91,67	102,21	94,71	94,58	97,50
2.Vj	95,34	100,58	92,59	91,88	101,34	93,87	95,72	97,59
3.Vj	96,62	100,74	93,92	93,44	103,67	95,68	97,07	98,08
4.Vj	97,67	100,81	95,79	95,39	103,58	96,60	98,10	98,63
2000 1.Vj	98,99	99,55	97,68	97,03	103,24	98,19	99,59	99,38
2.Vj	100,03	99,44	99,54	99,55	99,50	100,57	100,03	100,34
3.Vj	100,43	100,31	101,13	101,04	99,04	100,49	100,25	100,16
4.Vj	100,56	100,72	101,65	101,87	97,55	100,75	100,26	100,24
2001 1.Vj	101,60	102,95	103,49	104,55	96,16	101,10	102,67	99,82
2.Vj	101,39	103,54	101,72	102,40	94,43	101,74	102,93	100,38
3.Vj	101,60	104,32	101,18	101,71	94,74	101,86	103,75	100,72
4.Vj	101,80	104,69	99,65	99,85	93,56	103,00	105,06	101,01
2002 1.Vj	101,89	96,46	99,50	99,98	94,74	101,97	104,67	103,06
2.Vj	101,92	97,48	100,06	100,16	90,17	101,56	104,97	103,52
3.Vj	102,30	97,82	100,81	100,94	89,91	101,92	105,26	103,75
4.Vj	102,27	98,45	100,83	100,79	89,00	102,45	105,62	102,94
2003 1.Vj	102,08	98,58	100,95	101,03	86,46	101,02	106,14	103,03
2.Vj	101,89	98,87	99,58	99,27	87,21	101,39	105,97	103,43
3.Vj	102,24	99,64	99,64	99,52	86,69	101,48	106,71	104,02
4.Vj	102,62	100,54	101,09	101,23	86,07	100,75	106,52	104,99
2004 1.Vj	103,15	101,13	102,53	102,52	84,65	101,52	107,97	103,63
2.Vj	104,15	101,73	104,43	104,59	84,06	102,57	109,10	103,81
3.Vj	103,78	102,18	103,93	104,26	81,68	102,21	108,77	103,93
4.Vj	103,43	102,47	102,75	102,98	81,57	101,25	108,77	104,51
Veränderung gegenüber dem Vorquartal in %								
1999 1.Vj	0,6	11,1	0,5	0,4	3,2	2,9	− 1,7	0,6
2.Vj	0,2	1,1	0,1	0,2	− 0,9	− 0,9	1,2	0,1
3.Vj	1,3	0,2	1,4	1,7	2,3	1,9	1,4	0,5
4.Vj	1,1	0,1	2,0	2,1	− 0,1	1,0	1,1	0,6
2000 1.Vj	1,4	− 1,2	2,0	1,7	− 0,3	1,6	1,5	0,8
2.Vj	1,1	− 0,1	1,9	2,6	− 3,6	2,4	0,4	1,0
3.Vj	0,4	0,9	1,6	1,5	− 0,5	− 0,1	0,2	− 0,2
4.Vj	0,1	0,4	0,5	0,8	− 1,5	0,3	0,0	0,1
2001 1.Vj	1,0	2,2	1,8	2,6	− 1,4	0,3	2,4	− 0,4
2.Vj	− 0,2	0,6	− 1,7	− 2,1	− 1,8	0,6	0,3	0,6
3.Vj	0,2	0,8	− 0,5	− 0,7	0,3	0,1	0,8	0,3
4.Vj	0,2	0,4	− 1,5	− 1,8	− 1,2	1,1	1,3	0,3
2002 1.Vj	0,1	− 7,9	− 0,2	0,1	1,3	− 1,0	− 0,4	2,0
2.Vj	0,0	1,1	0,6	0,2	− 4,8	− 0,4	0,3	0,4
3.Vj	0,4	0,3	0,7	0,8	− 0,3	0,4	0,3	0,2
4.Vj	− 0,0	0,6	0,0	− 0,1	− 1,0	0,5	0,3	− 0,8
2003 1.Vj	− 0,2	0,1	0,1	0,2	− 2,9	− 1,4	0,5	0,1
2.Vj	− 0,2	0,3	− 1,4	− 1,7	0,9	0,4	− 0,2	0,4
3.Vj	0,3	0,8	0,1	0,3	− 0,6	0,1	0,7	0,6
4.Vj	0,4	0,9	1,5	1,7	− 0,7	− 0,7	− 0,2	0,9
2004 1.Vj	0,5	0,6	1,4	1,3	− 1,6	0,8	1,4	− 1,3
2.Vj	1,0	0,6	1,9	2,0	− 0,7	1,0	1,0	0,2
3.Vj	− 0,4	0,4	− 0,5	− 0,3	− 2,8	− 0,4	− 0,3	0,1
4.Vj	− 0,3	0,3	− 1,1	− 1,2	− 0,1	− 0,9	0,0	0,6

## 2.2.3 Arbeitnehmerentgelt

### Saisonbereinigte Ergebnisse nach Census X-12-ARIMA

Vierteljahr	Insgesamt	Land- und Forstwirtschaft, Fischerei	Produzierendes Gewerbe ohne Baugewerbe		Baugewerbe	Handel, Gastgewerbe und Verkehr	Finanzierung, Vermietung und Unternehmensdienstleister	Öffentliche und private Dienstleister
			zusammen	darunter: Verarbeiten-des Gewerbe				
	Mrd. EUR							
1999 1.Vj	261,18	2,33	79,40	73,93	16,97	52,18	35,70	74,60
2.Vj	264,70	2,30	79,72	74,23	16,95	52,57	37,13	76,03
3.Vj	266,42	2,30	79,82	74,40	16,76	53,38	37,64	76,52
4.Vj	268,54	2,32	80,70	75,20	16,81	53,69	38,46	76,56
2000 1.Vj	272,19	2,33	82,74	77,10	17,03	53,92	39,48	76,69
2.Vj	274,36	2,33	83,51	78,03	16,58	54,41	40,55	76,98
3.Vj	276,89	2,30	83,73	78,22	16,07	54,82	41,36	78,61
4.Vj	278,20	2,31	84,49	79,07	15,97	55,14	41,94	78,35
2001 1.Vj	279,50	2,28	85,62	80,18	15,83	55,38	42,12	78,27
2.Vj	280,20	2,26	85,54	80,00	15,48	55,71	42,87	78,34
3.Vj	280,39	2,26	84,89	79,53	15,18	56,12	43,12	78,82
4.Vj	282,34	2,24	84,98	79,60	15,09	56,30	43,44	80,29
2002 1.Vj	282,16	2,28	84,40	79,14	14,84	56,38	43,72	80,54
2.Vj	282,18	2,27	84,63	79,46	14,64	56,19	43,79	80,66
3.Vj	283,39	2,24	84,93	79,68	14,47	56,63	44,21	80,91
4.Vj	283,16	2,23	84,25	78,99	14,17	56,19	44,40	81,92
2003 1.Vj	283,30	2,25	83,87	78,60	13,87	56,82	44,63	81,86
2.Vj	282,88	2,24	84,03	78,79	14,09	56,48	44,53	81,51
3.Vj	284,06	2,22	84,20	79,03	13,97	56,22	44,58	82,87
4.Vj	282,67	2,22	83,79	78,58	13,79	56,05	45,09	81,73
2004 1.Vj	284,73	2,24	84,87	79,57	13,75	56,41	45,44	82,02
2.Vj	284,57	2,25	84,46	79,14	13,58	56,38	45,56	82,34
3.Vj	283,33	2,22	84,00	78,75	13,44	56,08	45,57	82,02
4.Vj	282,47	2,20	84,18	78,95	13,16	55,74	45,26	81,93
	Veränderung gegenüber dem Vorquartal in %							
1999 1.Vj	- 0,3	2,2	- 1,9	- 1,5	1,4	0,6	0,5	0,1
2.Vj	1,3	- 1,3	0,4	0,4	- 0,1	0,7	4,0	1,9
3.Vj	0,6	0,0	0,1	0,2	- 1,1	1,5	1,4	0,6
4.Vj	0,8	0,9	1,1	1,1	0,3	0,6	2,2	0,1
2000 1.Vj	1,4	0,4	2,5	2,5	1,3	0,4	2,7	0,2
2.Vj	0,8	0,0	0,9	1,2	- 2,6	0,9	2,7	0,4
3.Vj	0,9	- 1,3	0,3	0,2	- 3,1	0,8	2,0	2,1
4.Vj	0,5	0,4	0,9	1,1	- 0,6	0,6	1,4	- 0,3
2001 1.Vj	0,5	- 1,3	1,3	1,4	- 0,9	0,4	0,4	- 0,1
2.Vj	0,3	- 0,9	- 0,1	- 0,2	- 2,2	0,6	1,8	0,1
3.Vj	0,1	0,0	- 0,8	- 0,6	- 1,9	0,7	0,6	0,6
4.Vj	0,7	- 0,9	0,1	0,1	- 0,6	0,3	0,7	1,9
2002 1.Vj	- 0,1	1,8	- 0,7	- 0,6	- 1,7	0,1	0,6	0,3
2.Vj	0,0	- 0,4	0,3	0,4	- 1,3	- 0,3	0,2	0,1
3.Vj	0,4	- 1,3	0,4	0,3	- 1,2	0,8	1,0	0,3
4.Vj	- 0,1	- 0,4	- 0,8	- 0,9	- 2,1	- 0,8	0,4	1,2
2003 1.Vj	0,0	0,9	- 0,5	- 0,5	- 2,1	1,1	0,5	- 0,1
2.Vj	- 0,1	- 0,4	0,2	0,2	1,6	- 0,6	- 0,2	- 0,4
3.Vj	0,4	- 0,9	0,2	0,3	- 0,9	- 0,5	0,1	1,7
4.Vj	- 0,5	0,0	- 0,5	- 0,6	- 1,3	- 0,3	1,1	- 1,4
2004 1.Vj	0,7	0,9	1,3	1,3	- 0,3	0,6	0,8	0,4
2.Vj	- 0,1	0,4	- 0,5	- 0,5	- 1,2	- 0,1	0,3	0,4
3.Vj	- 0,4	- 1,3	- 0,5	- 0,5	- 1,0	- 0,5	0,0	- 0,4
4.Vj	- 0,3	- 0,9	0,2	0,3	- 2,1	- 0,6	- 0,7	- 0,1

## 2.2.4 Bruttolöhne und -gehälter

### Saisonbereinigte Ergebnisse nach Census X-12-ARIMA

Vierteljahr	Insgesamt	Land- und Forstwirtschaft, Fischerei	Produzierendes Gewerbe ohne Baugewerbe		Baugewerbe	Handel, Gastgewerbe und Verkehr	Finanzierung, Vermietung und Unternehmensdienstleister	Öffentliche und private Dienstleister
			zusammen	darunter: Verarbeiten-des Gewerbe				
	Mrd. EUR							
1999 1.Vj	210,66	1,92	63,80	59,67	13,90	42,51	29,12	59,41
2.Vj	213,49	1,89	64,00	59,88	13,89	42,83	30,20	60,68
3.Vj	214,89	1,89	64,22	60,13	13,76	43,46	30,62	60,94
4.Vj	216,49	1,90	64,75	60,61	13,80	43,75	31,20	61,09
2000 1.Vj	218,44	1,91	65,26	61,24	14,00	44,27	31,75	61,25
2.Vj	220,18	1,91	65,88	61,98	13,61	44,71	32,57	61,50
3.Vj	222,24	1,89	66,10	62,18	13,22	44,99	33,29	62,75
4.Vj	223,64	1,90	66,75	62,89	13,14	45,36	33,73	62,76
2001 1.Vj	225,07	1,87	67,89	64,03	13,03	45,52	34,09	62,67
2.Vj	225,46	1,86	67,74	63,81	12,73	45,83	34,63	62,67
3.Vj	225,51	1,87	67,20	63,41	12,51	46,16	34,82	62,95
4.Vj	227,39	1,85	67,36	63,56	12,43	46,36	35,06	64,33
2002 1.Vj	227,02	1,87	66,98	63,10	12,23	46,44	35,14	64,36
2.Vj	227,08	1,87	67,20	63,39	12,07	46,35	35,17	64,42
3.Vj	227,81	1,85	67,44	63,57	11,92	46,70	35,46	64,44
4.Vj	228,20	1,85	67,03	63,16	11,69	46,52	35,67	65,44
2003 1.Vj	227,38	1,84	66,79	62,93	11,37	46,58	35,71	65,09
2.Vj	227,19	1,84	66,94	63,07	11,55	46,36	35,61	64,89
3.Vj	228,02	1,83	67,15	63,33	11,45	46,14	35,64	65,81
4.Vj	227,44	1,84	66,88	63,04	11,31	46,22	36,09	65,10
2004 1.Vj	228,89	1,83	67,74	63,83	11,29	46,25	36,48	65,30
2.Vj	228,90	1,84	67,43	63,50	11,15	46,29	36,56	65,63
3.Vj	227,84	1,83	67,09	63,21	11,03	46,09	36,55	65,25
4.Vj	227,18	1,82	67,20	63,35	10,78	45,92	36,22	65,24
	Veränderung gegenüber dem Vorquartal in %							
1999 1.Vj	0,2	2,7	- 1,5	- 1,2	2,5	0,8	1,6	0,3
2.Vj	1,3	- 1,6	0,3	0,4	- 0,1	0,8	3,7	2,1
3.Vj	0,7	0,0	0,3	0,4	- 0,9	1,5	1,4	0,4
4.Vj	0,7	0,5	0,8	0,8	0,3	0,7	1,9	0,2
2000 1.Vj	0,9	0,5	0,8	1,0	1,4	1,2	1,8	0,3
2.Vj	0,8	0,0	1,0	1,2	- 2,8	1,0	2,6	0,4
3.Vj	0,9	- 1,0	0,3	0,3	- 2,9	0,6	2,2	2,0
4.Vj	0,6	0,5	1,0	1,1	- 0,6	0,8	1,3	0,0
2001 1.Vj	0,6	- 1,6	1,7	1,8	- 0,8	0,4	1,1	- 0,1
2.Vj	0,2	- 0,5	- 0,2	- 0,3	- 2,3	0,7	1,6	0,0
3.Vj	0,0	0,5	- 0,8	- 0,6	- 1,7	0,7	0,5	0,4
4.Vj	0,8	- 1,1	0,2	0,2	- 0,6	0,4	0,7	2,2
2002 1.Vj	- 0,2	1,1	- 0,6	- 0,7	- 1,6	0,2	0,2	0,0
2.Vj	0,0	0,0	0,3	0,5	- 1,3	- 0,2	0,1	0,1
3.Vj	0,3	- 1,1	0,4	0,3	- 1,2	0,8	0,8	0,0
4.Vj	0,2	0,0	- 0,6	- 0,6	- 1,9	- 0,4	0,6	1,6
2003 1.Vj	- 0,4	- 0,5	- 0,4	- 0,4	- 2,7	0,1	0,1	- 0,5
2.Vj	- 0,1	0,0	0,2	0,2	1,6	- 0,5	- 0,3	- 0,3
3.Vj	0,4	- 0,5	0,3	0,4	- 0,9	- 0,5	0,1	1,4
4.Vj	- 0,3	0,5	- 0,4	- 0,5	- 1,2	0,2	1,3	- 1,1
2004 1.Vj	0,6	- 0,5	1,3	1,3	- 0,2	0,1	1,1	0,3
2.Vj	0,0	0,5	- 0,5	- 0,5	- 1,2	0,1	0,2	0,5
3.Vj	- 0,5	- 0,5	- 0,5	- 0,5	- 1,1	- 0,4	- 0,0	- 0,6
4.Vj	- 0,3	- 0,5	0,2	0,2	- 2,3	- 0,4	- 0,9	- 0,0



## 2.2.5 Erwerbstätige

### Saisonbereinigte Ergebnisse nach Census X-12-ARIMA

Vierteljahr	Insgesamt	Land- und Forstwirtschaft, Fischerei	Produzierendes Gewerbe ohne Baugewerbe		Baugewerbe	Handel, Gastgewerbe und Verkehr	Finanzierung, Vermietung und Unternehmensdienstleister	Öffentliche und private Dienstleister
			zusammen	darunter: Verarbeiten-des Gewerbe				
	1000 Personen							
1999 1.Vj	38 229	949	8 527	8 066	2 884	9 502	5 272	11 061
2.Vj	38 193	944	8 468	8 017	2 857	9 501	5 368	11 068
3.Vj	38 547	949	8 482	8 032	2 850	9 656	5 498	11 132
4.Vj	38 723	943	8 486	8 038	2 851	9 692	5 568	11 178
2000 1.Vj	38 940	941	8 501	8 065	2 845	9 733	5 672	11 219
2.Vj	39 105	939	8 527	8 100	2 793	9 815	5 774	11 272
3.Vj	39 195	933	8 539	8 117	2 742	9 859	5 852	11 286
4.Vj	39 338	933	8 563	8 150	2 702	9 896	5 906	11 338
2001 1.Vj	39 324	934	8 580	8 171	2 673	9 857	5 932	11 323
2.Vj	39 350	929	8 573	8 168	2 613	9 894	5 976	11 374
3.Vj	39 285	922	8 527	8 125	2 573	9 886	6 004	11 382
4.Vj	39 309	918	8 492	8 092	2 536	9 901	6 029	11 434
2002 1.Vj	39 300	916	8 448	8 046	2 501	9 903	6 046	11 463
2.Vj	39 170	909	8 393	7 996	2 464	9 867	6 055	11 487
3.Vj	39 025	900	8 325	7 928	2 420	9 812	6 061	11 515
4.Vj	38 883	893	8 258	7 861	2 379	9 758	6 070	11 533
2003 1.Vj	38 782	887	8 200	7 807	2 345	9 726	6 088	11 521
2.Vj	38 695	884	8 156	7 765	2 331	9 698	6 097	11 526
3.Vj	38 711	880	8 116	7 730	2 317	9 717	6 144	11 537
4.Vj	38 708	875	8 081	7 696	2 295	9 725	6 181	11 555
2004 1.Vj	38 768	874	8 043	7 658	2 272	9 744	6 235	11 589
2.Vj	38 861	882	8 032	7 647	2 265	9 781	6 289	11 609
3.Vj	38 887	890	8 011	7 626	2 243	9 785	6 329	11 632
4.Vj	38 926	898	7 984	7 600	2 220	9 768	6 372	11 698
	Veränderung gegenüber dem Vorquartal in %							
1999 1.Vj	0,1	− 0,9	− 0,9	− 0,8	0,2	0,1	1,3	0,1
2.Vj	− 0,1	− 0,5	− 0,7	− 0,6	− 0,9	− 0,0	1,8	0,1
3.Vj	0,9	0,5	0,2	0,2	− 0,2	1,6	2,4	0,6
4.Vj	0,5	− 0,6	0,0	0,1	0,0	0,4	1,3	0,4
2000 1.Vj	0,6	− 0,2	0,2	0,3	− 0,2	0,4	1,9	0,4
2.Vj	0,4	− 0,2	0,3	0,4	− 1,8	0,8	1,8	0,5
3.Vj	0,2	− 0,6	0,1	0,2	− 1,8	0,4	1,4	0,1
4.Vj	0,4	0,0	0,3	0,4	− 1,5	0,4	0,9	0,5
2001 1.Vj	− 0,0	0,1	0,2	0,3	− 1,1	− 0,4	0,4	− 0,1
2.Vj	0,1	− 0,5	− 0,1	− 0,0	− 2,2	0,4	0,7	0,5
3.Vj	− 0,2	− 0,8	− 0,5	− 0,5	− 1,5	− 0,1	0,5	0,1
4.Vj	0,1	− 0,4	− 0,4	− 0,4	− 1,4	0,2	0,4	0,5
2002 1.Vj	− 0,0	− 0,2	− 0,5	− 0,6	− 1,4	0,0	0,3	0,3
2.Vj	− 0,3	− 0,8	− 0,7	− 0,6	− 1,5	− 0,4	0,1	0,2
3.Vj	− 0,4	− 1,0	− 0,8	− 0,9	− 1,8	− 0,6	0,1	0,2
4.Vj	− 0,4	− 0,8	− 0,8	− 0,8	− 1,7	− 0,6	0,1	0,2
2003 1.Vj	− 0,3	− 0,7	− 0,7	− 0,7	− 1,4	− 0,3	0,3	− 0,1
2.Vj	− 0,2	− 0,3	− 0,5	− 0,5	− 0,6	− 0,3	0,1	0,0
3.Vj	0,0	− 0,5	− 0,5	− 0,5	− 0,6	0,2	0,8	0,1
4.Vj	− 0,0	− 0,6	− 0,4	− 0,4	− 0,9	0,1	0,6	0,2
2004 1.Vj	0,2	− 0,1	− 0,5	− 0,5	− 1,0	0,2	0,9	0,3
2.Vj	0,2	0,9	− 0,1	− 0,1	− 0,3	0,4	0,9	0,2
3.Vj	0,1	0,9	− 0,3	− 0,3	− 1,0	0,0	0,6	0,2
4.Vj	0,1	0,9	− 0,3	− 0,3	− 1,0	− 0,2	0,7	0,6

## 2.2.6 Arbeitnehmer

### Saisonbereinigte Ergebnisse nach Census X-12-ARIMA

Vierteljahr	Insgesamt	Land- und Forstwirtschaft, Fischerei	Produzierendes Gewerbe ohne Baugewerbe		Baugewerbe	Handel, Gastgewerbe und Verkehr	Finanzierung, Vermietung und Unternehmensdienstleister	Öffentliche und private Dienstleister
			zusammen	darunter: Verarbeiten-des Gewerbe				
	1000 Personen							
1999 1.Vj	34 380	485	8 217	7 759	2 498	8 252	4 564	10 331
2.Vj	34 348	482	8 164	7 714	2 466	8 257	4 659	10 334
3.Vj	34 685	486	8 175	7 727	2 456	8 413	4 781	10 392
4.Vj	34 846	480	8 178	7 732	2 455	8 451	4 845	10 434
2000 1.Vj	35 050	479	8 191	7 757	2 448	8 494	4 942	10 469
2.Vj	35 203	475	8 217	7 792	2 394	8 577	5 038	10 514
3.Vj	35 273	469	8 227	7 807	2 340	8 619	5 115	10 519
4.Vj	35 394	467	8 252	7 840	2 298	8 652	5 169	10 559
2001 1.Vj	35 355	466	8 266	7 858	2 263	8 609	5 195	10 532
2.Vj	35 361	461	8 258	7 854	2 199	8 642	5 236	10 573
3.Vj	35 296	458	8 214	7 813	2 161	8 642	5 253	10 578
4.Vj	35 321	458	8 182	7 783	2 125	8 664	5 267	10 628
2002 1.Vj	35 312	459	8 140	7 738	2 090	8 675	5 275	10 653
2.Vj	35 176	456	8 086	7 690	2 052	8 641	5 270	10 671
3.Vj	35 019	452	8 017	7 621	2 009	8 589	5 266	10 694
4.Vj	34 865	450	7 950	7 554	1 968	8 537	5 264	10 705
2003 1.Vj	34 749	447	7 894	7 501	1 931	8 506	5 273	10 684
2.Vj	34 641	448	7 848	7 459	1 916	8 476	5 268	10 680
3.Vj	34 628	451	7 808	7 422	1 904	8 496	5 295	10 676
4.Vj	34 592	452	7 771	7 387	1 883	8 505	5 314	10 677
2004 1.Vj	34 612	455	7 731	7 347	1 859	8 520	5 343	10 696
2.Vj	34 659	458	7 719	7 334	1 852	8 549	5 374	10 699
3.Vj	34 634	457	7 695	7 311	1 832	8 548	5 394	10 705
4.Vj	34 618	457	7 667	7 284	1 809	8 532	5 415	10 756
	Veränderung gegenüber dem Vorquartal in %							
1999 1.Vj	0,2	0,0	− 0,9	− 0,7	0,0	0,2	1,5	0,0
2.Vj	− 0,1	− 0,6	− 0,6	− 0,6	− 1,3	0,1	2,1	0,0
3.Vj	1,0	0,8	0,1	0,2	− 0,4	1,9	2,6	0,6
4.Vj	0,5	− 1,2	0,0	0,1	− 0,0	0,5	1,3	0,4
2000 1.Vj	0,6	− 0,2	0,2	0,3	− 0,3	0,5	2,0	0,3
2.Vj	0,4	− 0,8	0,3	0,5	− 2,2	1,0	1,9	0,4
3.Vj	0,2	− 1,3	0,1	0,2	− 2,3	0,5	1,5	0,0
4.Vj	0,3	− 0,4	0,3	0,4	− 1,8	0,4	1,1	0,4
2001 1.Vj	− 0,1	− 0,2	0,2	0,2	− 1,5	− 0,5	0,5	− 0,3
2.Vj	0,0	− 1,1	− 0,1	− 0,1	− 2,8	0,4	0,8	0,4
3.Vj	− 0,2	− 0,7	− 0,5	− 0,5	− 1,7	0,0	0,3	0,0
4.Vj	0,1	0,0	− 0,4	− 0,4	− 1,7	0,3	0,3	0,5
2002 1.Vj	− 0,0	0,2	− 0,5	− 0,6	− 1,6	0,1	0,2	0,2
2.Vj	− 0,4	− 0,7	− 0,7	− 0,6	− 1,8	− 0,4	− 0,1	0,2
3.Vj	− 0,4	− 0,9	− 0,9	− 0,9	− 2,1	− 0,6	− 0,1	0,2
4.Vj	− 0,4	− 0,4	− 0,8	− 0,9	− 2,0	− 0,6	− 0,0	0,1
2003 1.Vj	− 0,3	− 0,7	− 0,7	− 0,7	− 1,9	− 0,4	0,2	− 0,2
2.Vj	− 0,3	0,2	− 0,6	− 0,6	− 0,8	− 0,4	− 0,1	− 0,0
3.Vj	− 0,0	0,7	− 0,5	− 0,5	− 0,6	0,2	0,5	− 0,0
4.Vj	− 0,1	0,2	− 0,5	− 0,5	− 1,1	0,1	0,4	0,0
2004 1.Vj	0,1	0,7	− 0,5	− 0,5	− 1,3	0,2	0,5	0,2
2.Vj	0,1	0,7	− 0,2	− 0,2	− 0,4	0,3	0,6	0,0
3.Vj	− 0,1	− 0,2	− 0,3	− 0,3	− 1,1	− 0,0	0,4	0,1
4.Vj	− 0,0	0,0	− 0,4	− 0,4	− 1,3	− 0,2	0,4	0,5

## 2.2.7 Geleistete Arbeitsstunden der Erwerbstätigen \*)

### Saison- und kalenderbereinigte Ergebnisse nach Census X-12-ARIMA

Vierteljahr	Insgesamt	Land- und Forstwirtschaft, Fischerei	Produzierendes Gewerbe ohne Baugewerbe		Baugewerbe	Handel, Gastgewerbe und Verkehr	Finanzierung, Vermietung und Unter- nehmens- dienstleister	Öffentliche und private Dienstleister
			zusammen	darunter: Verarbeiten- des Gewerbe				
	Mill. Stunden							
1999 1.Vj	14 219	455	3 202	3 020	1 188	3 577	1 958	3 831
2.Vj	14 183	450	3 159	2 982	1 186	3 575	1 988	3 824
3.Vj	14 235	449	3 165	2 987	1 183	3 593	2 019	3 830
4.Vj	14 298	449	3 175	2 998	1 183	3 606	2 050	3 839
2000 1.Vj	14 375	449	3 178	3 005	1 179	3 634	2 083	3 852
2.Vj	14 401	446	3 185	3 016	1 149	3 640	2 111	3 862
3.Vj	14 362	442	3 180	3 016	1 124	3 638	2 132	3 849
4.Vj	14 377	441	3 182	3 023	1 112	3 645	2 150	3 852
2001 1.Vj	14 336	434	3 177	3 018	1 091	3 624	2 166	3 845
2.Vj	14 342	433	3 164	3 008	1 065	3 631	2 183	3 860
3.Vj	14 304	431	3 140	2 987	1 051	3 628	2 188	3 868
4.Vj	14 273	429	3 112	2 959	1 039	3 625	2 192	3 880
2002 1.Vj	14 162	416	3 083	2 931	1 014	3 586	2 195	3 872
2.Vj	14 149	414	3 073	2 921	1 003	3 576	2 201	3 886
3.Vj	14 097	409	3 049	2 897	980	3 556	2 201	3 905
4.Vj	14 035	406	3 021	2 870	964	3 529	2 201	3 910
2003 1.Vj	13 985	404	2 997	2 847	947	3 516	2 212	3 911
2.Vj	13 936	400	2 973	2 825	952	3 496	2 209	3 914
3.Vj	13 929	397	2 963	2 816	941	3 488	2 224	3 916
4.Vj	13 937	394	2 955	2 809	929	3 488	2 236	3 927
2004 1.Vj	13 977	397	2 950	2 806	931	3 501	2 248	3 957
2.Vj	13 967	397	2 938	2 793	920	3 499	2 256	3 958
3.Vj	13 988	402	2 937	2 791	907	3 496	2 271	3 977
4.Vj	13 990	408	2 924	2 779	899	3 481	2 277	3 993
	Veränderung gegenüber dem Vorquartal in %							
1999 1.Vj	0,1	0,3	− 0,8	− 0,8	0,5	0,0	0,7	0,0
2.Vj	− 0,3	− 1,1	− 1,3	− 1,3	− 0,2	− 0,1	1,5	− 0,2
3.Vj	0,4	− 0,0	0,2	0,2	− 0,3	0,5	1,6	0,1
4.Vj	0,4	− 0,1	0,3	0,4	0,0	0,4	1,5	0,3
2000 1.Vj	0,5	− 0,0	0,1	0,2	− 0,3	0,8	1,6	0,3
2.Vj	0,2	− 0,6	0,2	0,4	− 2,5	0,2	1,4	0,3
3.Vj	− 0,3	− 0,9	− 0,1	− 0,0	− 2,2	− 0,1	1,0	− 0,3
4.Vj	0,1	− 0,3	0,1	0,2	− 1,0	0,2	0,9	0,1
2001 1.Vj	− 0,3	− 1,5	− 0,2	− 0,2	− 1,9	− 0,6	0,7	− 0,2
2.Vj	0,0	− 0,2	− 0,4	− 0,3	− 2,3	0,2	0,8	0,4
3.Vj	− 0,3	− 0,6	− 0,8	− 0,7	− 1,4	− 0,1	0,2	0,2
4.Vj	− 0,2	− 0,4	− 0,9	− 0,9	− 1,1	− 0,1	0,2	0,3
2002 1.Vj	− 0,8	− 3,1	− 0,9	− 1,0	− 2,5	− 1,1	0,1	− 0,2
2.Vj	− 0,1	− 0,4	− 0,3	− 0,3	− 1,1	− 0,3	0,3	0,4
3.Vj	− 0,4	− 1,1	− 0,8	− 0,8	− 2,3	− 0,6	0,0	0,5
4.Vj	− 0,4	− 0,9	− 0,9	− 0,9	− 1,6	− 0,8	− 0,0	0,1
2003 1.Vj	− 0,4	− 0,4	− 0,8	− 0,8	− 1,8	− 0,4	0,5	0,0
2.Vj	− 0,3	− 0,9	− 0,8	− 0,8	0,5	− 0,6	− 0,2	0,1
3.Vj	− 0,1	− 0,8	− 0,4	− 0,3	− 1,2	− 0,2	0,7	0,1
4.Vj	0,1	− 0,8	− 0,3	− 0,2	− 1,3	0,0	0,5	0,3
2004 1.Vj	0,3	0,7	− 0,2	− 0,1	0,2	0,4	0,5	0,7
2.Vj	− 0,1	0,0	− 0,4	− 0,5	− 1,2	− 0,1	0,3	0,0
3.Vj	0,2	1,4	− 0,1	− 0,0	− 1,5	− 0,1	0,7	0,5
4.Vj	0,0	1,4	− 0,4	− 0,4	− 0,8	− 0,4	0,3	0,4

\*) Quelle für Arbeitsstunden: Institut für Arbeitsmarkt- und Berufsforschung (IAB) der Bundesagentur für Arbeit (BA), Nürnberg.

## 2.2.8 Geleistete Arbeitsstunden der Arbeitnehmer \*)

### Saison- und kalenderbereinigte Ergebnisse nach Census X-12-ARIMA

Vierteljahr	Insgesamt	Land- und Forstwirtschaft, Fischerei	Produzierendes Gewerbe ohne Baugewerbe		Baugewerbe	Handel, Gastgewerbe und Verkehr	Finanzierung, Vermietung und Unternehmensdienstleister	Öffentliche und private Dienstleister
			zusammen	darunter: Verarbeiten-des Gewerbe				
	Mill. Stunden							
1999 1.Vj	12 048	187	3 025	2 844	966	2 814	1 598	3 459
2.Vj	12 012	183	2 984	2 807	961	2 813	1 625	3 448
3.Vj	12 064	183	2 989	2 813	955	2 832	1 653	3 452
4.Vj	12 113	182	2 997	2 822	953	2 845	1 679	3 458
2000 1.Vj	12 171	183	2 999	2 828	947	2 871	1 706	3 466
2.Vj	12 201	182	3 006	2 839	918	2 885	1 734	3 475
3.Vj	12 170	179	3 002	2 839	892	2 884	1 756	3 458
4.Vj	12 180	177	3 004	2 845	879	2 890	1 775	3 455
2001 1.Vj	12 159	175	3 001	2 843	861	2 881	1 794	3 448
2.Vj	12 147	173	2 988	2 833	835	2 885	1 809	3 457
3.Vj	12 115	172	2 966	2 812	819	2 885	1 809	3 464
4.Vj	12 080	172	2 937	2 786	806	2 886	1 806	3 473
2002 1.Vj	12 028	170	2 913	2 761	787	2 869	1 815	3 473
2.Vj	12 004	170	2 903	2 752	775	2 860	1 813	3 484
3.Vj	11 944	168	2 879	2 727	751	2 839	1 807	3 499
4.Vj	11 868	166	2 849	2 699	735	2 814	1 802	3 501
2003 1.Vj	11 813	165	2 827	2 678	717	2 802	1 807	3 497
2.Vj	11 764	164	2 804	2 656	721	2 779	1 798	3 495
3.Vj	11 731	164	2 791	2 646	710	2 773	1 801	3 490
4.Vj	11 724	163	2 784	2 639	700	2 776	1 807	3 495
2004 1.Vj	11 726	164	2 777	2 632	699	2 775	1 800	3 511
2.Vj	11 711	164	2 766	2 621	692	2 778	1 804	3 508
3.Vj	11 702	164	2 762	2 618	678	2 772	1 806	3 520
4.Vj	11 672	164	2 750	2 606	672	2 756	1 803	3 529
	Veränderung gegenüber dem Vorquartal in %							
1999 1.Vj	0,0	1,3	− 0,7	− 0,7	0,4	0,2	0,9	0,0
2.Vj	− 0,3	− 2,3	− 1,3	− 1,3	− 0,5	− 0,0	1,7	− 0,3
3.Vj	0,4	0,1	0,2	0,2	− 0,6	0,7	1,7	0,1
4.Vj	0,4	− 0,6	0,3	0,3	− 0,3	0,5	1,6	0,2
2000 1.Vj	0,5	0,5	0,1	0,2	− 0,6	0,9	1,7	0,2
2.Vj	0,2	− 0,5	0,2	0,4	− 3,0	0,5	1,6	0,3
3.Vj	− 0,3	− 1,8	− 0,1	0,0	− 2,9	− 0,0	1,3	− 0,5
4.Vj	0,1	− 0,8	0,1	0,2	− 1,4	0,2	1,1	− 0,1
2001 1.Vj	− 0,2	− 1,1	− 0,1	− 0,1	− 2,1	− 0,3	1,1	− 0,2
2.Vj	− 0,1	− 1,2	− 0,4	− 0,4	− 3,1	0,1	0,8	0,3
3.Vj	− 0,3	− 0,5	− 0,8	− 0,8	− 1,8	0,0	0,0	0,2
4.Vj	− 0,3	− 0,3	− 1,0	− 0,9	− 1,5	0,0	− 0,1	0,2
2002 1.Vj	− 0,4	− 0,8	− 0,8	− 0,9	− 2,4	− 0,6	0,5	0,0
2.Vj	− 0,2	− 0,3	− 0,3	− 0,3	− 1,5	− 0,3	− 0,1	0,3
3.Vj	− 0,5	− 1,2	− 0,8	− 0,9	− 3,2	− 0,7	− 0,3	0,4
4.Vj	− 0,6	− 0,8	− 1,0	− 1,0	− 2,2	− 0,9	− 0,3	0,1
2003 1.Vj	− 0,5	− 0,7	− 0,8	− 0,8	− 2,5	− 0,4	0,3	− 0,1
2.Vj	− 0,4	− 0,6	− 0,8	− 0,8	0,7	− 0,8	− 0,5	− 0,0
3.Vj	− 0,3	− 0,2	− 0,4	− 0,4	− 1,6	− 0,2	0,2	− 0,1
4.Vj	− 0,1	− 0,2	− 0,3	− 0,3	− 1,3	0,1	0,3	0,1
2004 1.Vj	0,0	0,1	− 0,3	− 0,3	− 0,2	− 0,0	− 0,4	0,5
2.Vj	− 0,1	0,2	− 0,4	− 0,4	− 1,0	0,1	0,2	− 0,1
3.Vj	− 0,1	− 0,1	− 0,1	− 0,1	− 2,0	− 0,2	0,1	0,3
4.Vj	− 0,3	− 0,2	− 0,5	− 0,5	− 0,9	− 0,6	− 0,1	0,2

\*) Quelle für Arbeitsstunden: Institut für Arbeitsmarkt- und Berufsforschung (IAB) der Bundesagentur für Arbeit (BA), Nürnberg.

## 2.3 Tabellen zur Verwendung des Bruttoinlandsprodukts

### 2.3.1 Verwendung des Bruttoinlandsprodukts in jeweiligen Preisen

#### Saison- und kalenderbereinigte Ergebnisse nach Census X-12-ARIMA

Vierteljahr	Brutto- inlands- produkt	Inländische Verwendung							Außen- beitrag (Sp.10– 11)	Exporte	Importe	
		insgesamt	Konsumausgaben			Bruttoinvestitionen						
			zu- sammen	private Konsum- ausgaben	Konsum- ausgaben des Staates	zu- sammen	Brutto- anlage- investi- tionen	Vorrats- verände- rungen 1)				
1	2	3	4	5	6	7	8	9	10	11		
Mrd. EUR												
1999	1.Vj	497,28	494,58	387,44	291,56	95,88	107,14	104,70	2,44	2,70	137,26	134,56
	2.Vj	497,70	493,34	387,97	291,35	96,62	105,37	105,66	– 0,29	4,36	145,62	141,26
	3.Vj	503,19	499,34	390,86	293,22	97,64	108,48	107,60	0,88	3,85	150,15	146,30
	4.Vj	508,53	502,53	394,34	297,24	97,10	108,19	107,43	0,76	6,00	155,09	149,09
2000	1.Vj	511,49	507,47	396,76	298,66	98,10	110,71	109,58	1,13	4,02	162,34	158,32
	2.Vj	515,80	512,48	401,50	303,80	97,70	110,98	110,60	0,38	3,32	167,76	164,44
	3.Vj	517,25	517,99	403,58	305,91	97,67	114,41	111,49	2,92	– 0,74	172,63	173,37
	4.Vj	517,42	516,78	404,14	305,70	98,44	112,64	110,41	2,23	0,64	185,57	184,93
2001	1.Vj	526,50	519,26	410,35	310,69	99,66	108,91	109,03	– 0,12	7,24	183,75	176,51
	2.Vj	528,64	520,95	414,69	315,09	99,60	106,26	107,15	– 0,89	7,69	183,87	176,18
	3.Vj	527,83	519,00	416,59	317,02	99,57	102,41	104,94	– 2,53	8,83	182,83	174,00
	4.Vj	533,13	514,28	416,78	315,33	101,45	97,50	102,71	– 5,21	18,85	187,26	168,41
2002	1.Vj	535,81	512,99	416,75	314,31	102,44	96,24	101,64	– 5,40	22,82	186,81	163,99
	2.Vj	535,77	513,88	418,65	315,72	102,93	95,23	98,45	– 3,22	21,89	190,41	168,52
	3.Vj	539,63	514,23	421,53	318,61	102,92	92,70	97,32	– 4,62	25,40	194,58	169,18
	4.Vj	541,07	514,30	422,57	319,02	103,55	91,73	97,05	– 5,32	26,77	198,32	171,55
2003	1.Vj	539,42	521,59	424,46	320,99	103,47	97,13	96,12	1,01	17,83	193,05	175,22
	2.Vj	539,88	521,61	425,47	321,68	103,79	96,14	95,51	0,63	18,27	187,09	168,82
	3.Vj	543,88	517,22	427,25	322,16	105,09	89,97	94,82	– 4,85	26,66	194,70	168,04
	4.Vj	544,88	520,71	424,74	322,48	102,26	95,97	95,87	0,10	24,17	195,98	171,81
2004	1.Vj	548,92	519,69	426,57	322,76	103,81	93,12	93,36	– 0,24	29,23	202,58	173,35
	2.Vj	551,13	519,79	427,76	323,77	103,99	92,03	93,83	– 1,80	31,34	210,31	178,97
	3.Vj	549,92	526,85	429,55	326,02	103,53	97,30	94,37	2,93	23,07	208,87	185,80
	4.Vj	548,99	524,91	429,71	328,12	101,59	95,20	94,48	0,72	24,08	211,32	187,24
Veränderung gegenüber dem Vorquartal												
in %												
in Mrd. EUR												
in %												
1999	1.Vj	1,0	2,0	1,5	1,3	1,9	4,0	2,1	1,91	– 4,61	– 0,8	2,7
	2.Vj	0,1	– 0,3	0,1	– 0,1	0,8	– 1,7	0,9	– 2,73	1,66	6,1	5,0
	3.Vj	1,1	1,2	0,7	0,6	1,1	3,0	1,8	1,17	– 0,51	3,1	3,6
	4.Vj	1,1	0,6	0,9	1,4	– 0,6	– 0,3	– 0,2	– 0,12	2,15	3,3	1,9
2000	1.Vj	0,6	1,0	0,6	0,5	1,0	2,3	2,0	0,37	– 1,98	4,7	6,2
	2.Vj	0,8	1,0	1,2	1,7	– 0,4	0,2	0,9	– 0,75	– 0,70	3,3	3,9
	3.Vj	0,3	1,1	0,5	0,7	– 0,0	3,1	0,8	2,54	– 4,06	2,9	5,4
	4.Vj	0,0	– 0,2	0,1	– 0,1	0,8	– 1,5	– 1,0	– 0,69	1,38	7,5	6,7
2001	1.Vj	1,8	0,5	1,5	1,6	1,2	– 3,3	– 1,2	– 2,35	6,60	– 1,0	– 4,6
	2.Vj	0,4	0,3	1,1	1,4	– 0,1	– 2,4	– 1,7	– 0,77	0,45	0,1	– 0,2
	3.Vj	– 0,2	– 0,4	0,5	0,6	– 0,0	– 3,6	– 2,1	– 1,64	1,14	– 0,6	– 1,2
	4.Vj	1,0	– 0,9	0,0	– 0,5	1,9	– 4,8	– 2,1	– 2,68	10,02	2,4	– 3,2
2002	1.Vj	0,5	– 0,3	– 0,0	– 0,3	1,0	– 1,3	– 1,0	– 0,19	3,97	– 0,2	– 2,6
	2.Vj	– 0,0	0,2	0,5	0,4	0,5	– 1,0	– 3,1	2,18	– 0,93	1,9	2,8
	3.Vj	0,7	0,1	0,7	0,9	– 0,0	– 2,7	– 1,1	– 1,40	3,51	2,2	0,4
	4.Vj	0,3	0,0	0,2	0,1	0,6	– 1,0	– 0,3	– 0,70	1,37	1,9	1,4
2003	1.Vj	– 0,3	1,4	0,4	0,6	– 0,1	5,9	– 1,0	6,33	– 8,94	– 2,7	2,1
	2.Vj	0,1	0,0	0,2	0,2	0,3	– 1,0	– 0,6	– 0,38	0,44	– 3,1	– 3,7
	3.Vj	0,7	– 0,8	0,4	0,1	1,3	– 6,4	– 0,7	– 5,48	8,39	4,1	– 0,5
	4.Vj	0,2	0,7	– 0,6	0,1	– 2,7	6,7	1,1	4,95	– 2,49	0,7	2,2
2004	1.Vj	0,7	– 0,2	0,4	0,1	1,5	– 3,0	– 2,6	– 0,34	5,06	3,4	0,9
	2.Vj	0,4	0,0	0,3	0,3	0,2	– 1,2	0,5	– 1,56	2,11	3,8	3,2
	3.Vj	– 0,2	1,4	0,4	0,7	– 0,4	5,7	0,6	4,73	– 8,27	– 0,7	3,8
	4.Vj	– 0,2	– 0,4	0,0	0,6	– 1,9	– 2,2	0,1	– 2,21	1,01	1,2	0,8

1) Einschl. Nettozugang an Wertsachen.

## 2.3.2 Verwendung des Bruttoinlandsprodukts, preisbereinigt

### Saison- und kalenderbereinigte Ergebnisse nach Census X-12-ARIMA

Vierteljahr	Brutto- inlands- produkt	Inländische Verwendung							Außen- beitrag	Exporte	Importe	
		insgesamt	Konsumausgaben			Bruttoinvestitionen						
			zu- sammen	private Konsum- ausgaben	Konsum- ausgaben des Staates	zu- sammen	Brutto- anlage- investi- tionen	Vorrats- verände- rungen 1)				
		1	2	3	4	5	6	7	8	9	10	11
Kettenindex (2000 = 100)												
1999	1.Vj	95,84	97,61	97,57	97,21	98,65	97,74	94,54	X	X	82,09	86,84
	2.Vj	95,71	96,87	97,11	96,71	98,34	95,98	95,84	X	X	87,00	90,11
	3.Vj	96,89	97,95	97,84	97,48	98,91	98,33	97,86	X	X	89,36	92,23
	4.Vj	98,13	98,36	98,76	98,76	98,71	96,94	97,69	X	X	91,94	92,24
2000	1.Vj	99,08	99,22	99,10	98,83	99,92	99,63	99,40	X	X	95,49	95,63
	2.Vj	100,25	100,30	100,45	100,57	100,07	99,74	100,03	X	X	97,92	97,84
	3.Vj	100,21	100,49	100,38	100,56	99,80	100,88	100,90	X	X	100,01	100,82
	4.Vj	100,36	100,00	100,07	100,01	100,22	99,75	99,67	X	X	106,58	105,71
2001	1.Vj	101,33	100,06	101,18	101,24	100,99	96,03	99,20	X	X	106,27	102,40
	2.Vj	101,36	100,17	101,84	102,14	100,87	94,20	97,68	X	X	105,99	102,38
	3.Vj	101,23	99,80	102,04	102,53	100,49	91,78	95,67	X	X	105,84	101,50
	4.Vj	101,32	98,34	101,39	101,48	101,07	87,43	94,06	X	X	108,69	99,70
2002	1.Vj	101,18	97,53	101,27	100,91	102,38	84,03	93,09	X	X	108,57	97,50
	2.Vj	101,29	97,80	101,53	101,13	102,74	84,36	90,66	X	X	110,52	99,96
	3.Vj	101,85	98,16	102,14	101,92	102,79	83,81	90,03	X	X	112,77	101,63
	4.Vj	101,71	97,86	101,87	101,73	102,30	83,38	89,95	X	X	114,68	103,08
2003	1.Vj	101,33	98,68	101,57	101,69	101,17	88,34	89,69	X	X	113,16	105,33
	2.Vj	101,25	98,99	101,99	102,03	101,84	88,24	89,04	X	X	110,15	103,45
	3.Vj	101,41	97,63	101,88	101,74	102,30	82,26	88,72	X	X	114,87	103,55
	4.Vj	102,02	98,91	101,87	101,45	103,14	88,32	90,21	X	X	115,85	106,62
2004	1.Vj	102,45	98,31	101,22	101,27	101,03	87,95	87,46	X	X	119,88	107,49
	2.Vj	102,66	98,02	101,00	100,99	101,03	87,36	87,52	X	X	123,80	109,92
	3.Vj	102,62	99,31	101,41	101,29	101,76	92,05	87,97	X	X	122,55	112,93
	4.Vj	102,48	98,77	101,65	101,57	101,89	88,51	88,21	X	X	123,95	113,10
Veränderung gegenüber dem Vorquartal in %												
in %				Wachstumsbeitrag 2)					in %			
1999	1.Vj	1,0	2,2	1,4	1,4	1,1	5,2	2,5	0,6	-1,1	-0,6	3,4
	2.Vj	-0,1	-0,8	-0,5	-0,5	-0,3	-1,8	1,4	-0,7	0,6	6,0	3,8
	3.Vj	1,2	1,1	0,8	0,8	0,6	2,4	2,1	0,0	0,1	2,7	2,4
	4.Vj	1,3	0,4	0,9	1,3	-0,2	-1,4	-0,2	-0,3	0,9	2,9	0,0
2000	1.Vj	1,0	0,9	0,3	0,1	1,2	2,8	1,8	0,2	0,1	3,9	3,7
	2.Vj	1,2	1,1	1,4	1,8	0,2	0,1	0,6	-0,1	0,1	2,5	2,3
	3.Vj	-0,0	0,2	-0,1	-0,0	-0,3	1,1	0,9	0,0	-0,2	2,1	3,0
	4.Vj	0,1	-0,5	-0,3	-0,5	0,4	-1,1	-1,2	0,1	0,6	6,6	4,9
2001	1.Vj	1,0	0,1	1,1	1,2	0,8	-3,7	-0,5	-0,7	1,0	-0,3	-3,1
	2.Vj	0,0	0,1	0,7	0,9	-0,1	-1,9	-1,5	-0,1	-0,1	-0,3	-0,0
	3.Vj	-0,1	-0,4	0,2	0,4	-0,4	-2,6	-2,1	-0,1	0,3	-0,1	-0,9
	4.Vj	0,1	-1,5	-0,6	-1,0	0,6	-4,7	-1,7	-0,6	1,5	2,7	-1,8
2002	1.Vj	-0,1	-0,8	-0,1	-0,6	1,3	-3,9	-1,0	-0,5	0,7	-0,1	-2,2
	2.Vj	0,1	0,3	0,3	0,2	0,4	0,4	-2,6	0,6	-0,2	1,8	2,5
	3.Vj	0,6	0,4	0,6	0,8	0,0	-0,7	-0,7	0,0	0,2	2,0	1,7
	4.Vj	-0,1	-0,3	-0,3	-0,2	-0,5	-0,5	-0,1	-0,1	0,1	1,7	1,4
2003	1.Vj	-0,4	0,8	-0,3	-0,0	-1,1	5,9	-0,3	1,1	-1,2	-1,3	2,2
	2.Vj	-0,1	0,3	0,4	0,3	0,7	-0,1	-0,7	0,1	-0,4	-2,7	-1,8
	3.Vj	0,2	-1,4	-0,1	-0,3	0,5	-6,8	-0,4	-1,1	1,5	4,3	0,1
	4.Vj	0,6	1,3	-0,0	-0,3	0,8	7,4	1,7	1,0	-0,7	0,9	3,0
2004	1.Vj	0,4	-0,6	-0,6	-0,2	-2,0	-0,4	-3,0	0,4	1,0	3,5	0,8
	2.Vj	0,2	-0,3	-0,2	-0,3	0,0	-0,7	0,1	-0,1	0,5	3,3	2,3
	3.Vj	-0,0	1,3	0,4	0,3	0,7	5,4	0,5	0,8	-1,3	-1,0	2,7
	4.Vj	-0,1	-0,5	0,2	0,3	0,1	-3,8	0,3	-0,7	0,3	1,1	0,2

1) Einschl. Nettozugang an Wertsachen. – 2) In Prozentpunkten.

### 2.3.3 Konsum in jeweiligen Preisen

#### Saison- und kalenderbereinigte Ergebnisse nach Census X-12-ARIMA

Vierteljahr	Insgesamt (Sp.2+4 oder 6+7)	Konsumausgaben (Ausgabenkonzept)				Konsum (Verbrauchskonzept)		Nachrichtlich
		Private Konsumausgaben		Konsumausgaben des Staates		Individual- konsum (Sp.2+5)	Kollektiv- konsum (Sp.4–5)	Private Konsum- ausgaben je Einwohner
		zusammen	darunter: private Haushalte	zusammen	darunter: Individual- konsum			
	1	2	3	4	5	6	7	8
		Mrd. EUR				EUR		
1999 1.Vj	387,44	291,56	283,72	95,88	55,35	346,91	40,53	3 554
2.Vj	387,97	291,35	283,12	96,62	54,87	346,22	41,75	3 550
3.Vj	390,86	293,22	285,13	97,64	54,84	348,06	42,80	3 571
4.Vj	394,34	297,24	289,08	97,10	54,78	352,02	42,32	3 619
2000 1.Vj	396,76	298,66	290,37	98,10	56,60	355,26	41,50	3 635
2.Vj	401,50	303,80	295,51	97,70	56,15	359,95	41,55	3 697
3.Vj	403,58	305,91	297,25	97,67	55,34	361,25	42,33	3 722
4.Vj	404,14	305,70	297,11	98,44	56,74	362,44	41,70	3 718
2001 1.Vj	410,35	310,69	302,31	99,66	57,73	368,42	41,93	3 777
2.Vj	414,69	315,09	306,62	99,60	57,41	372,50	42,19	3 828
3.Vj	416,59	317,02	308,42	99,57	57,29	374,31	42,28	3 849
4.Vj	416,78	315,33	306,47	101,45	58,16	373,49	43,29	3 826
2002 1.Vj	416,75	314,31	305,48	102,44	58,88	373,19	43,56	3 812
2.Vj	418,65	315,72	306,83	102,93	59,40	375,12	43,53	3 828
3.Vj	421,53	318,61	309,68	102,92	59,22	377,83	43,70	3 862
4.Vj	422,57	319,02	310,00	103,55	59,83	378,85	43,72	3 866
2003 1.Vj	424,46	320,99	311,60	103,47	60,12	381,11	43,35	3 890
2.Vj	425,47	321,68	312,34	103,79	60,11	381,79	43,68	3 898
3.Vj	427,25	322,16	312,83	105,09	60,55	382,71	44,54	3 904
4.Vj	424,74	322,48	313,12	102,26	60,27	382,75	41,99	3 908
2004 1.Vj	426,57	322,76	313,48	103,81	59,87	382,63	43,94	3 911
2.Vj	427,76	323,77	314,34	103,99	59,61	383,38	44,38	3 924
3.Vj	429,55	326,02	316,54	103,53	60,19	386,21	43,34	3 952
4.Vj	429,71	328,12	318,60	101,59	59,33	387,45	42,26	3 978
		Veränderung gegenüber dem Vorquartal in %						
1999 1.Vj	1,5	1,3	1,3	1,9	3,8	1,7	– 0,6	1,3
2.Vj	0,1	– 0,1	– 0,2	0,8	– 0,9	– 0,2	3,0	– 0,1
3.Vj	0,7	0,6	0,7	1,1	– 0,1	0,5	2,5	0,6
4.Vj	0,9	1,4	1,4	– 0,6	– 0,1	1,1	– 1,1	1,3
2000 1.Vj	0,6	0,5	0,4	1,0	3,3	0,9	– 1,9	0,4
2.Vj	1,2	1,7	1,8	– 0,4	– 0,8	1,3	0,1	1,7
3.Vj	0,5	0,7	0,6	– 0,0	– 1,4	0,4	1,9	0,7
4.Vj	0,1	– 0,1	– 0,0	0,8	2,5	0,3	– 1,5	– 0,1
2001 1.Vj	1,5	1,6	1,8	1,2	1,7	1,6	0,6	1,6
2.Vj	1,1	1,4	1,4	– 0,1	– 0,6	1,1	0,6	1,4
3.Vj	0,5	0,6	0,6	– 0,0	– 0,2	0,5	0,2	0,5
4.Vj	0,0	– 0,5	– 0,6	1,9	1,5	– 0,2	2,4	– 0,6
2002 1.Vj	– 0,0	– 0,3	– 0,3	1,0	1,2	– 0,1	0,6	– 0,4
2.Vj	0,5	0,4	0,4	0,5	0,9	0,5	– 0,1	0,4
3.Vj	0,7	0,9	0,9	– 0,0	– 0,3	0,7	0,4	0,9
4.Vj	0,2	0,1	0,1	0,6	1,0	0,3	0,0	0,1
2003 1.Vj	0,4	0,6	0,5	– 0,1	0,5	0,6	– 0,8	0,6
2.Vj	0,2	0,2	0,2	0,3	– 0,0	0,2	0,8	0,2
3.Vj	0,4	0,1	0,2	1,3	0,7	0,2	2,0	0,2
4.Vj	– 0,6	0,1	0,1	– 2,7	– 0,5	0,0	– 5,7	0,1
2004 1.Vj	0,4	0,1	0,1	1,5	– 0,7	– 0,0	4,6	0,1
2.Vj	0,3	0,3	0,3	0,2	– 0,4	0,2	1,0	0,3
3.Vj	0,4	0,7	0,7	– 0,4	1,0	0,7	– 2,3	0,7
4.Vj	0,0	0,6	0,7	– 1,9	– 1,4	0,3	– 2,5	0,7

### 2.3.4 Konsum, preisbereinigt

#### Saison- und kalenderbereinigte Ergebnisse nach Census X-12-ARIMA

Vierteljahr	Insgesamt	Konsumausgaben (Ausgabenkonzept)				Konsum (Verbrauchskonzept)	
		Private Konsumausgaben		Konsumausgaben des Staates		Individual- konsum	Kollektiv- konsum
		zusammen	darunter: private Haushalte	zusammen	darunter: Individual- konsum		
	1	2	3	4	5	6	7
	Kettenindex (2000 = 100)						
1999 1.Vj	97,57	97,21	97,26	98,65	99,55	97,58	97,44
2.Vj	97,11	96,71	96,74	98,34	98,17	96,94	98,56
3.Vj	97,84	97,48	97,52	98,91	97,61	97,51	100,65
4.Vj	98,76	98,76	98,81	98,71	97,53	98,57	100,29
2000 1.Vj	99,10	98,83	98,85	99,92	100,99	99,17	98,50
2.Vj	100,45	100,57	100,59	100,07	100,38	100,55	99,66
3.Vj	100,38	100,56	100,57	99,80	98,40	100,23	101,66
4.Vj	100,07	100,01	99,99	100,22	100,25	100,05	100,18
2001 1.Vj	101,18	101,24	101,35	100,99	102,08	101,38	99,52
2.Vj	101,84	102,14	102,23	100,87	101,33	102,02	100,25
3.Vj	102,04	102,53	102,62	100,49	100,83	102,27	100,03
4.Vj	101,39	101,48	101,53	101,07	101,00	101,41	101,17
2002 1.Vj	101,27	100,91	100,93	102,38	103,33	101,29	101,10
2.Vj	101,53	101,13	101,15	102,74	104,39	101,64	100,52
3.Vj	102,14	101,92	101,95	102,79	103,58	102,18	101,73
4.Vj	101,87	101,73	101,75	102,30	103,10	101,95	101,22
2003 1.Vj	101,57	101,69	101,68	101,17	102,81	101,87	98,98
2.Vj	101,99	102,03	102,02	101,84	103,25	102,23	99,95
3.Vj	101,88	101,74	101,73	102,30	103,36	102,00	100,88
4.Vj	101,87	101,45	101,42	103,14	106,39	102,22	98,81
2004 1.Vj	101,22	101,27	101,26	101,03	102,36	101,45	99,25
2.Vj	101,00	100,99	100,96	101,03	101,80	101,12	99,99
3.Vj	101,41	101,29	101,24	101,76	103,28	101,61	99,73
4.Vj	101,65	101,57	101,51	101,89	103,00	101,80	100,40
	Veränderung gegenüber dem Vorquartal in %						
1999 1.Vj	1,4	1,4	1,4	1,1	2,8	1,7	− 1,2
2.Vj	− 0,5	− 0,5	− 0,5	− 0,3	− 1,4	− 0,7	1,1
3.Vj	0,8	0,8	0,8	0,6	− 0,6	0,6	2,1
4.Vj	0,9	1,3	1,3	− 0,2	− 0,1	1,1	− 0,4
2000 1.Vj	0,3	0,1	0,0	1,2	3,5	0,6	− 1,8
2.Vj	1,4	1,8	1,8	0,2	− 0,6	1,4	1,2
3.Vj	− 0,1	− 0,0	− 0,0	− 0,3	− 2,0	− 0,3	2,0
4.Vj	− 0,3	− 0,5	− 0,6	0,4	1,9	− 0,2	− 1,5
2001 1.Vj	1,1	1,2	1,4	0,8	1,8	1,3	− 0,7
2.Vj	0,7	0,9	0,9	− 0,1	− 0,7	0,6	0,7
3.Vj	0,2	0,4	0,4	− 0,4	− 0,5	0,2	− 0,2
4.Vj	− 0,6	− 1,0	− 1,1	0,6	0,2	− 0,8	1,1
2002 1.Vj	− 0,1	− 0,6	− 0,6	1,3	2,3	− 0,1	− 0,1
2.Vj	0,3	0,2	0,2	0,4	1,0	0,3	− 0,6
3.Vj	0,6	0,8	0,8	0,0	− 0,8	0,5	1,2
4.Vj	− 0,3	− 0,2	− 0,2	− 0,5	− 0,5	− 0,2	− 0,5
2003 1.Vj	− 0,3	− 0,0	− 0,1	− 1,1	− 0,3	− 0,1	− 2,2
2.Vj	0,4	0,3	0,3	0,7	0,4	0,4	1,0
3.Vj	− 0,1	− 0,3	− 0,3	0,5	0,1	− 0,2	0,9
4.Vj	− 0,0	− 0,3	− 0,3	0,8	2,9	0,2	− 2,1
2004 1.Vj	− 0,6	− 0,2	− 0,2	− 2,0	− 3,8	− 0,8	0,4
2.Vj	− 0,2	− 0,3	− 0,3	0,0	− 0,5	− 0,3	0,7
3.Vj	0,4	0,3	0,3	0,7	1,5	0,5	− 0,3
4.Vj	0,2	0,3	0,3	0,1	− 0,3	0,2	0,7



### 2.3.5 Bruttoanlageinvestitionen in jeweiligen Preisen

#### Saison- und kalenderbereinigte Ergebnisse nach Census X-12-ARIMA

Vierteljahr		Insgesamt	Ausrüstungsinvestitionen			Bauinvestitionen			Sonstige Anlagen 2)
			zusammen	Maschinen u.Geräte 1)	Fahrzeuge	zusammen	Wohnbauten	Nichtwohnbauten	
		1	2	3	4	5	6	7	8
Mrd. EUR									
1999	1.Vj	104,70	39,26	29,85	9,41	60,06	35,11	24,95	5,38
	2.Vj	105,66	39,13	29,85	9,28	60,92	35,65	25,27	5,61
	3.Vj	107,60	39,91	30,27	9,64	61,94	36,36	25,58	5,75
	4.Vj	107,43	39,99	30,43	9,56	61,66	36,07	25,59	5,78
2000	1.Vj	109,58	42,40	31,79	10,61	61,30	35,67	25,63	5,88
	2.Vj	110,60	43,91	32,93	10,98	60,78	35,60	25,18	5,91
	3.Vj	111,49	45,23	33,45	11,78	60,27	35,28	24,99	5,99
	4.Vj	110,41	45,07	34,30	10,77	59,20	34,20	25,00	6,14
2001	1.Vj	109,03	44,37	33,98	10,39	58,48	33,51	24,97	6,18
	2.Vj	107,15	42,77	33,18	9,59	58,14	33,27	24,87	6,24
	3.Vj	104,94	41,01	31,92	9,09	57,71	33,16	24,55	6,22
	4.Vj	102,71	39,88	30,73	9,15	56,56	32,44	24,12	6,27
2002	1.Vj	101,64	38,85	30,76	8,09	56,62	32,41	24,21	6,17
	2.Vj	98,45	38,49	28,80	9,69	53,85	30,84	23,01	6,11
	3.Vj	97,32	37,51	28,89	8,62	53,71	30,82	22,89	6,10
	4.Vj	97,05	37,72	28,50	9,22	53,15	30,70	22,45	6,18
2003	1.Vj	96,12	37,50	28,06	9,44	52,51	30,25	22,26	6,11
	2.Vj	95,51	36,84	26,82	10,02	52,55	30,27	22,28	6,12
	3.Vj	94,82	36,42	26,40	10,02	52,26	30,29	21,97	6,14
	4.Vj	95,87	36,78	26,99	9,79	52,91	30,60	22,31	6,18
2004	1.Vj	93,36	35,57	...	...	51,65	30,17	21,48	6,14
	2.Vj	93,83	36,56	...	...	51,10	29,98	21,12	6,17
	3.Vj	94,37	37,70	...	...	50,46	29,44	21,02	6,21
	4.Vj	94,48	37,16	...	...	51,09	29,61	21,48	6,23
Veränderung gegenüber dem Vorquartal in %									
1999	1.Vj	2,1	3,0	6,9	- 7,7	1,4	1,1	1,9	3,7
	2.Vj	0,9	- 0,3	0,0	- 1,4	1,4	1,5	1,3	4,3
	3.Vj	1,8	2,0	1,4	3,9	1,7	2,0	1,2	2,5
	4.Vj	- 0,2	0,2	0,5	- 0,8	- 0,5	- 0,8	0,0	0,5
2000	1.Vj	2,0	6,0	4,5	11,0	- 0,6	- 1,1	0,2	1,7
	2.Vj	0,9	3,6	3,6	3,5	- 0,8	- 0,2	- 1,8	0,5
	3.Vj	0,8	3,0	1,6	7,3	- 0,8	- 0,9	- 0,8	1,4
	4.Vj	- 1,0	- 0,4	2,5	- 8,6	- 1,8	- 3,1	0,0	2,5
2001	1.Vj	- 1,2	- 1,6	- 0,9	- 3,5	- 1,2	- 2,0	- 0,1	0,7
	2.Vj	- 1,7	- 3,6	- 2,4	- 7,7	- 0,6	- 0,7	- 0,4	1,0
	3.Vj	- 2,1	- 4,1	- 3,8	- 5,2	- 0,7	- 0,3	- 1,3	- 0,3
	4.Vj	- 2,1	- 2,8	- 3,7	0,7	- 2,0	- 2,2	- 1,8	0,8
2002	1.Vj	- 1,0	- 2,6	0,1	- 11,6	0,1	- 0,1	0,4	- 1,6
	2.Vj	- 3,1	- 0,9	- 6,4	19,8	- 4,9	- 4,8	- 5,0	- 1,0
	3.Vj	- 1,1	- 2,5	0,3	- 11,0	- 0,3	- 0,1	- 0,5	- 0,2
	4.Vj	- 0,3	0,6	- 1,3	7,0	- 1,0	- 0,4	- 1,9	1,3
2003	1.Vj	- 1,0	- 0,6	- 1,5	2,4	- 1,2	- 1,5	- 0,8	- 1,1
	2.Vj	- 0,6	- 1,8	- 4,4	6,1	0,1	0,1	0,1	0,2
	3.Vj	- 0,7	- 1,1	- 1,6	0,0	- 0,6	0,1	- 1,4	0,3
	4.Vj	1,1	1,0	2,2	- 2,3	1,2	1,0	1,5	0,7
2004	1.Vj	- 2,6	- 3,3	...	...	- 2,4	- 1,4	- 3,7	- 0,6
	2.Vj	0,5	2,8	...	...	- 1,1	- 0,6	- 1,7	0,5
	3.Vj	0,6	3,1	...	...	- 1,3	- 1,8	- 0,5	0,6
	4.Vj	0,1	- 1,4	...	...	1,2	0,6	2,2	0,3

1) Einschl. Textilien, Bekleidung, Leder-, Holz-, Kunststoff-, Glas-, Keramik- und Eisenwaren, Verlagserzeugnisse. – 2) Nutztiere und Nutzpflanzen, immaterielle Anlagegüter, Grundstücksübertragungskosten für unbebauten Grund und Boden.

### 2.3.6 Bruttoanlageinvestitionen, preisbereinigt

#### Saison- und kalenderbereinigte Ergebnisse nach Census X-12-ARIMA

Vierteljahr		Insgesamt	Ausrüstungsinvestitionen			Bauinvestitionen			Sonstige Anlagen 2)
			zusammen	Maschinen u.Geräte 1)	Fahrzeuge	zusammen	Wohnbauten	Nichtwohnbauten	
Kettenindex (2000 = 100)									
1999	1.Vj	94,54	88,26	88,82	86,65	99,71	99,55	100,06	87,62
	2.Vj	95,84	88,32	89,34	85,26	101,61	101,64	101,69	92,06
	3.Vj	97,86	90,87	91,70	88,40	103,14	103,55	102,69	94,96
	4.Vj	97,69	91,11	92,34	87,38	102,53	102,54	102,64	96,03
2000	1.Vj	99,40	96,37	96,25	96,79	101,54	101,27	102,05	98,76
	2.Vj	100,03	99,27	99,27	99,34	100,57	101,02	100,06	98,72
	3.Vj	100,90	102,46	101,16	106,49	99,69	100,20	99,09	100,04
	4.Vj	99,67	101,77	103,32	97,09	97,70	97,01	98,80	102,47
2001	1.Vj	99,20	101,63	104,37	93,47	96,67	95,07	99,03	105,28
	2.Vj	97,68	98,53	102,66	86,19	96,11	94,52	98,45	105,87
	3.Vj	95,67	94,35	98,72	81,30	95,49	94,24	97,36	105,86
	4.Vj	94,06	92,39	96,14	81,20	93,79	92,35	95,92	107,73
2002	1.Vj	93,09	90,02	96,26	71,66	93,85	92,18	96,30	106,29
	2.Vj	90,66	90,06	91,38	85,93	89,36	87,75	91,72	106,98
	3.Vj	90,03	88,63	92,74	76,43	89,15	87,67	91,33	107,83
	4.Vj	89,95	89,41	91,99	81,63	88,27	87,32	89,71	109,65
2003	1.Vj	89,69	90,44	92,56	83,83	87,07	85,93	88,77	110,01
	2.Vj	89,04	88,42	88,13	88,53	87,29	86,18	88,95	110,32
	3.Vj	88,72	88,08	87,61	88,71	86,83	86,24	87,76	111,69
	4.Vj	90,21	90,20	91,20	86,72	87,78	86,97	89,02	114,14
2004	1.Vj	87,46	86,86	...	...	85,39	85,44	85,42	112,01
	2.Vj	87,52	89,29	...	...	83,81	84,18	83,39	112,15
	3.Vj	87,97	92,35	...	...	82,42	82,40	82,54	113,16
	4.Vj	88,21	91,76	...	...	83,24	82,69	84,11	113,37
Veränderung gegenüber dem Vorquartal in %									
1999	1.Vj	2,5	3,4	7,3	- 7,6	1,8	1,3	2,5	4,6
	2.Vj	1,4	0,1	0,6	- 1,6	1,9	2,1	1,6	5,1
	3.Vj	2,1	2,9	2,6	3,7	1,5	1,9	1,0	3,2
	4.Vj	- 0,2	0,3	0,7	- 1,2	- 0,6	- 1,0	- 0,0	1,1
2000	1.Vj	1,8	5,8	4,2	10,8	- 1,0	- 1,2	- 0,6	2,8
	2.Vj	0,6	3,0	3,1	2,6	- 1,0	- 0,2	- 2,0	- 0,0
	3.Vj	0,9	3,2	1,9	7,2	- 0,9	- 0,8	- 1,0	1,3
	4.Vj	- 1,2	- 0,7	2,1	- 8,8	- 2,0	- 3,2	- 0,3	2,4
2001	1.Vj	- 0,5	- 0,1	1,0	- 3,7	- 1,1	- 2,0	0,2	2,7
	2.Vj	- 1,5	- 3,1	- 1,6	- 7,8	- 0,6	- 0,6	- 0,6	0,6
	3.Vj	- 2,1	- 4,2	- 3,8	- 5,7	- 0,6	- 0,3	- 1,1	- 0,0
	4.Vj	- 1,7	- 2,1	- 2,6	- 0,1	- 1,8	- 2,0	- 1,5	1,8
2002	1.Vj	- 1,0	- 2,6	0,1	- 11,7	0,1	- 0,2	0,4	- 1,3
	2.Vj	- 2,6	0,0	- 5,1	19,9	- 4,8	- 4,8	- 4,8	0,6
	3.Vj	- 0,7	- 1,6	1,5	- 11,1	- 0,2	- 0,1	- 0,4	0,8
	4.Vj	- 0,1	0,9	- 0,8	6,8	- 1,0	- 0,4	- 1,8	1,7
2003	1.Vj	- 0,3	1,2	0,6	2,7	- 1,4	- 1,6	- 1,0	0,3
	2.Vj	- 0,7	- 2,2	- 4,8	5,6	0,3	0,3	0,2	0,3
	3.Vj	- 0,4	- 0,4	- 0,6	0,2	- 0,5	0,1	- 1,3	1,2
	4.Vj	1,7	2,4	4,1	- 2,2	1,1	0,8	1,4	2,2
2004	1.Vj	- 3,0	- 3,7	...	...	- 2,7	- 1,8	- 4,0	- 1,9
	2.Vj	0,1	2,8	...	...	- 1,9	- 1,5	- 2,4	0,1
	3.Vj	0,5	3,4	...	...	- 1,7	- 2,1	- 1,0	0,9
	4.Vj	0,3	- 0,6	...	...	1,0	0,4	1,9	0,2

1) Einschl. Textilien, Bekleidung, Leder-, Holz-, Kunststoff-, Glas-, Keramik- und Eisenwaren, Verlagserzeugnisse. – 2) Nutztiere und Nutzpflanzen, immaterielle Anlagegüter, Grundstücksübertragungskosten für unbebauten Grund und Boden.

## 2.3.7 Bruttoanlageinvestitionen des Staates in jeweiligen Preisen

### Saisonbereinigte Ergebnisse nach Census X-12-ARIMA

Vierteljahr	Insgesamt (Sp.2+3+6)	Ausrüstungs- investitionen	Bauinvestitionen			Sonstige Anlagen 1)	Nachrichtlich
			zusammen (Sp.4+5)	Wohnbauten	Nicht- wohnbauten		Ausrüstungs- u. Nichtwohnbau- investitionen (Sp.2+5)
	1	2	3	4	5	6	7
Mrd. EUR							
1999 1.Vj	9,43	1,12	7,96	0,20	7,76	0,35	8,88
2.Vj	9,44	1,31	7,75	0,19	7,56	0,38	8,87
3.Vj	9,41	1,47	7,53	0,20	7,33	0,41	8,80
4.Vj	9,30	1,32	7,59	0,19	7,40	0,39	8,72
2000 1.Vj	9,34	1,35	7,58	0,20	7,38	0,41	8,73
2.Vj	9,06	1,25	7,40	0,19	7,21	0,41	8,46
3.Vj	9,04	1,22	7,43	0,17	7,26	0,39	8,48
4.Vj	9,35	1,33	7,59	0,18	7,41	0,43	8,74
2001 1.Vj	9,28	1,37	7,51	0,18	7,33	0,40	8,70
2.Vj	9,13	1,33	7,41	0,18	7,23	0,39	8,56
3.Vj	9,02	1,28	7,33	0,18	7,15	0,41	8,43
4.Vj	9,37	1,35	7,60	0,17	7,43	0,42	8,78
2002 1.Vj	9,72	1,32	7,97	0,17	7,80	0,43	9,12
2.Vj	8,68	1,27	7,02	0,17	6,85	0,39	8,12
3.Vj	8,79	1,23	7,14	0,17	6,97	0,42	8,20
4.Vj	8,63	1,27	6,94	0,16	6,78	0,42	8,05
2003 1.Vj	8,08	1,03	6,63	0,16	6,47	0,42	7,50
2.Vj	7,97	1,09	6,43	0,16	6,27	0,45	7,36
3.Vj	7,89	0,96	6,51	0,17	6,34	0,42	7,30
4.Vj	8,00	0,98	6,58	0,16	6,42	0,44	7,40
2004 1.Vj	7,60	0,98	6,22	0,16	6,06	0,40	7,04
2.Vj	7,65	0,98	6,25	0,16	6,09	0,42	7,07
3.Vj	7,75	0,95	6,38	0,17	6,21	0,42	7,16
4.Vj	7,47	0,91	6,11	0,16	5,95	0,45	6,86
Veränderung gegenüber dem Vorquartal in %							
1999 1.Vj	8,5	- 15,2	13,6	0,0	14,0	- 2,8	9,2
2.Vj	0,1	17,0	- 2,6	- 5,0	- 2,6	8,6	- 0,1
3.Vj	- 0,3	12,2	- 2,8	5,3	- 3,0	7,9	- 0,8
4.Vj	- 1,2	- 10,2	0,8	- 5,0	1,0	- 4,9	- 0,9
2000 1.Vj	0,4	2,3	- 0,1	5,3	- 0,3	5,1	0,1
2.Vj	- 3,0	- 7,4	- 2,4	- 5,0	- 2,3	0,0	- 3,1
3.Vj	- 0,2	- 2,4	0,4	- 10,5	0,7	- 4,9	0,2
4.Vj	3,4	9,0	2,2	5,9	2,1	10,3	3,1
2001 1.Vj	- 0,7	3,0	- 1,1	0,0	- 1,1	- 7,0	- 0,5
2.Vj	- 1,6	- 2,9	- 1,3	0,0	- 1,4	- 2,5	- 1,6
3.Vj	- 1,2	- 3,8	- 1,1	0,0	- 1,1	5,1	- 1,5
4.Vj	3,9	5,5	3,7	- 5,6	3,9	2,4	4,2
2002 1.Vj	3,7	- 2,2	4,9	0,0	5,0	2,4	3,9
2.Vj	- 10,7	- 3,8	- 11,9	0,0	- 12,2	- 9,3	- 11,0
3.Vj	1,3	- 3,1	1,7	0,0	1,8	7,7	1,0
4.Vj	- 1,8	3,3	- 2,8	- 5,9	- 2,7	0,0	- 1,8
2003 1.Vj	- 6,4	- 18,9	- 4,5	0,0	- 4,6	0,0	- 6,8
2.Vj	- 1,4	5,8	- 3,0	0,0	- 3,1	7,1	- 1,9
3.Vj	- 1,0	- 11,9	1,2	6,3	1,1	- 6,7	- 0,8
4.Vj	1,4	2,1	1,1	- 5,9	1,3	4,8	1,4
2004 1.Vj	- 5,0	0,0	- 5,5	0,0	- 5,6	- 9,1	- 4,9
2.Vj	0,7	0,0	0,5	0,0	0,5	5,0	0,4
3.Vj	1,3	- 3,1	2,1	6,3	2,0	0,0	1,3
4.Vj	- 3,6	- 4,2	- 4,2	- 5,9	- 4,2	7,1	- 4,2

1) Nutztiere und Nutzpflanzungen, immaterielle Anlagegüter, Grundstücksübertragungskosten für unbebauten Grund und Boden.

## 2.3.8 Bruttoanlageinvestitionen des Staates, preisbereinigt

### Saisonbereinigte Ergebnisse nach Census X-12-ARIMA

Vierteljahr	Insgesamt	Ausrüstungs- investitionen	Bauinvestitionen			Sonstige Anlagen 1)	Nachrichtlich
			zusammen	Wohnbauten	Nicht- wohnbauten		Ausrüstungs- u. Nichtwohnbau- investitionen
	1	2	3	4	5	6	7
<b>Kettenindex (2000 = 100)</b>							
1999 1.Vj	103,06	86,82	107,23	106,79	107,24	80,88	...
2.Vj	103,49	101,00	104,69	106,97	104,63	90,09	...
3.Vj	103,19	115,44	101,25	104,50	101,17	98,37	...
4.Vj	102,10	103,77	102,20	103,36	102,17	94,73	...
2000 1.Vj	102,10	104,93	101,65	106,13	101,54	101,48	...
2.Vj	98,82	98,67	98,93	101,60	98,86	97,42	...
3.Vj	98,49	94,33	99,33	94,31	99,46	96,36	...
4.Vj	100,58	102,08	100,09	97,96	100,14	104,75	...
2001 1.Vj	101,24	110,64	99,54	99,85	99,53	102,82	...
2.Vj	99,31	106,78	97,99	96,77	98,02	99,99	...
3.Vj	98,42	102,01	97,55	99,67	97,50	103,25	...
4.Vj	102,54	110,86	100,92	92,91	101,12	106,22	...
2002 1.Vj	106,61	109,46	105,68	93,36	105,99	114,36	...
2.Vj	95,67	107,15	93,32	91,64	93,36	103,45	...
3.Vj	97,50	106,46	95,11	89,65	95,25	114,04	...
4.Vj	96,28	110,44	93,00	87,52	93,14	113,51	...
2003 1.Vj	90,35	92,94	88,48	87,11	88,51	116,74	...
2.Vj	88,76	98,89	85,32	86,72	85,28	123,11	...
3.Vj	88,22	87,73	86,67	89,85	86,59	118,09	...
4.Vj	90,15	90,08	88,29	87,67	88,31	124,75	...
2004 1.Vj	85,20	90,39	82,94	86,97	82,84	111,90	...
2.Vj	85,64	91,35	82,99	86,66	82,90	118,89	...
3.Vj	86,50	88,29	84,44	84,76	84,43	119,20	...
4.Vj	82,80	83,22	80,41	87,56	80,23	127,09	...
<b>Veränderung gegenüber dem Vorquartal in %</b>							
1999 1.Vj	8,2	- 15,1	13,5	- 1,3	14,0	- 4,4	...
2.Vj	0,4	16,3	- 2,4	0,2	- 2,4	11,4	...
3.Vj	- 0,3	14,3	- 3,3	- 2,3	- 3,3	9,2	...
4.Vj	- 1,1	- 10,1	0,9	- 1,1	1,0	- 3,7	...
2000 1.Vj	0,0	1,1	- 0,5	2,7	- 0,6	7,1	...
2.Vj	- 3,2	- 6,0	- 2,7	- 4,3	- 2,6	- 4,0	...
3.Vj	- 0,3	- 4,4	0,4	- 7,2	0,6	- 1,1	...
4.Vj	2,1	8,2	0,8	3,9	0,7	8,7	...
2001 1.Vj	0,7	8,4	- 0,5	1,9	- 0,6	- 1,8	...
2.Vj	- 1,9	- 3,5	- 1,6	- 3,1	- 1,5	- 2,8	...
3.Vj	- 0,9	- 4,5	- 0,4	3,0	- 0,5	3,3	...
4.Vj	4,2	8,7	3,5	- 6,8	3,7	2,9	...
2002 1.Vj	4,0	- 1,3	4,7	0,5	4,8	7,7	...
2.Vj	- 10,3	- 2,1	- 11,7	- 1,8	- 11,9	- 9,5	...
3.Vj	1,9	- 0,6	1,9	- 2,2	2,0	10,2	...
4.Vj	- 1,3	3,7	- 2,2	- 2,4	- 2,2	- 0,5	...
2003 1.Vj	- 6,2	- 15,8	- 4,9	- 0,5	- 5,0	2,8	...
2.Vj	- 1,8	6,4	- 3,6	- 0,4	- 3,6	5,5	...
3.Vj	- 0,6	- 11,3	1,6	3,6	1,5	- 4,1	...
4.Vj	2,2	2,7	1,9	- 2,4	2,0	5,6	...
2004 1.Vj	- 5,5	0,3	- 6,1	- 0,8	- 6,2	- 10,3	...
2.Vj	0,5	1,1	0,1	- 0,4	0,1	6,2	...
3.Vj	1,0	- 3,3	1,7	- 2,2	1,8	0,3	...
4.Vj	- 4,3	- 5,7	- 4,8	3,3	- 5,0	6,6	...

1) Nutztiere und Nutzpflanzungen, immaterielle Anlagegüter, Grundstücksübertragungskosten für unbebauten Grund und Boden.

## 2.3.9 Exporte und Importe in jeweiligen Preisen

### Saison- und kalenderbereinigte Ergebnisse nach Census X-12-ARIMA

Vierteljahr	Exporte			Importe			Außenbeitrag (Sp.1-4)
	insgesamt	Waren	Dienst- leistungen	insgesamt	Waren	Dienst- leistungen	
	1	2	3	4	5	6	
	Mrd. EUR						
1999 1.Vj	137,26	119,79	17,47	134,56	104,74	29,82	2,70
2.Vj	145,62	124,29	21,33	141,26	108,62	32,64	4,36
3.Vj	150,15	128,31	21,84	146,30	112,93	33,37	3,85
4.Vj	155,09	133,31	21,78	149,09	113,96	35,13	6,00
2000 1.Vj	162,34	139,64	22,70	158,32	122,74	35,58	4,02
2.Vj	167,76	146,06	21,70	164,44	128,67	35,77	3,32
3.Vj	172,63	149,75	22,88	173,37	136,56	36,81	- 0,74
4.Vj	185,57	160,55	25,02	184,93	145,37	39,56	0,64
2001 1.Vj	183,75	160,07	23,68	176,51	136,62	39,89	7,24
2.Vj	183,87	160,23	23,64	176,18	137,40	38,78	7,69
3.Vj	182,83	159,98	22,85	174,00	134,30	39,70	8,83
4.Vj	187,26	158,38	28,88	168,41	129,08	39,33	18,85
2002 1.Vj	186,81	160,41	26,40	163,99	125,50	38,49	22,82
2.Vj	190,41	161,24	29,17	168,52	129,19	39,33	21,89
3.Vj	194,58	165,34	29,24	169,18	130,22	38,96	25,40
4.Vj	198,32	168,27	30,05	171,55	133,06	38,49	26,77
2003 1.Vj	193,05	165,81	27,24	175,22	135,91	39,31	17,83
2.Vj	187,09	161,56	25,53	168,82	131,26	37,56	18,27
3.Vj	194,70	167,89	26,81	168,04	129,53	38,51	26,66
4.Vj	195,98	169,18	26,80	171,81	134,03	37,78	24,17
2004 1.Vj	202,58	176,27	26,31	173,35	135,32	38,03	29,23
2.Vj	210,31	182,47	27,84	178,97	140,21	38,76	31,34
3.Vj	208,87	182,04	26,83	185,80	147,13	38,67	23,07
4.Vj	211,32	184,93	26,39	187,24	147,51	39,73	24,08
	Veränderung gegenüber dem Vorquartal						
	in %			in Mrd. EUR			
1999 1.Vj	- 0,8	0,5	- 9,2	2,7	3,5	- 0,3	- 4,61
2.Vj	6,1	3,8	22,1	5,0	3,7	9,5	1,66
3.Vj	3,1	3,2	2,4	3,6	4,0	2,2	- 0,51
4.Vj	3,3	3,9	- 0,3	1,9	0,9	5,3	2,15
2000 1.Vj	4,7	4,7	4,2	6,2	7,7	1,3	- 1,98
2.Vj	3,3	4,6	- 4,4	3,9	4,8	0,5	- 0,70
3.Vj	2,9	2,5	5,4	5,4	6,1	2,9	- 4,06
4.Vj	7,5	7,2	9,4	6,7	6,5	7,5	1,38
2001 1.Vj	- 1,0	- 0,3	- 5,4	- 4,6	- 6,0	0,8	6,60
2.Vj	0,1	0,1	- 0,2	- 0,2	0,6	- 2,8	0,45
3.Vj	- 0,6	- 0,2	- 3,3	- 1,2	- 2,3	2,4	1,14
4.Vj	2,4	- 1,0	26,4	- 3,2	- 3,9	- 0,9	10,02
2002 1.Vj	- 0,2	1,3	- 8,6	- 2,6	- 2,8	- 2,1	3,97
2.Vj	1,9	0,5	10,5	2,8	2,9	2,2	- 0,93
3.Vj	2,2	2,5	0,2	0,4	0,8	- 0,9	3,51
4.Vj	1,9	1,8	2,8	1,4	2,2	- 1,2	1,37
2003 1.Vj	- 2,7	- 1,5	- 9,4	2,1	2,1	2,1	- 8,94
2.Vj	- 3,1	- 2,6	- 6,3	- 3,7	- 3,4	- 4,5	0,44
3.Vj	4,1	3,9	5,0	- 0,5	- 1,3	2,5	8,39
4.Vj	0,7	0,8	- 0,0	2,2	3,5	- 1,9	- 2,49
2004 1.Vj	3,4	4,2	- 1,8	0,9	1,0	0,7	5,06
2.Vj	3,8	3,5	5,8	3,2	3,6	1,9	2,11
3.Vj	- 0,7	- 0,2	- 3,6	3,8	4,9	- 0,2	- 8,27
4.Vj	1,2	1,6	- 1,6	0,8	0,3	2,7	1,01

### 2.3.10 Exporte und Importe, preisbereinigt

#### Saison- und kalenderbereinigte Ergebnisse nach Census X-12-ARIMA

Vierteljahr	Exporte			Importe		
	insgesamt	Waren	Dienstleistungen	insgesamt	Waren	Dienstleistungen
	1	2	3	4	5	6
<b>Kettenindex (2000 = 100)</b>						
1999 1.Vj	82,09	83,15	75,25	86,84	87,41	84,68
2.Vj	87,00	86,32	91,18	90,11	89,65	91,57
3.Vj	89,36	88,75	93,12	92,23	91,98	92,97
4.Vj	91,94	91,50	94,57	92,24	90,75	97,36
2000 1.Vj	95,49	95,06	98,01	95,63	95,00	97,68
2.Vj	97,92	98,52	94,03	97,84	97,91	97,49
3.Vj	100,01	100,09	99,39	100,82	101,28	99,11
4.Vj	106,58	106,23	108,63	105,71	105,65	105,81
2001 1.Vj	106,27	106,70	103,37	102,40	101,23	106,50
2.Vj	105,99	106,73	101,04	102,38	102,17	103,00
3.Vj	105,84	106,77	99,70	101,50	100,26	105,87
4.Vj	108,69	106,41	123,25	99,70	98,64	103,43
2002 1.Vj	108,57	107,88	112,90	97,50	96,63	100,51
2.Vj	110,52	108,47	123,57	99,96	99,25	102,41
3.Vj	112,77	111,66	119,78	101,63	101,49	102,08
4.Vj	114,68	113,72	120,69	103,08	103,91	100,07
2003 1.Vj	113,16	112,18	119,36	105,33	106,23	102,29
2.Vj	110,15	109,83	112,33	103,45	104,60	99,56
3.Vj	114,87	114,75	115,81	103,55	104,36	100,80
4.Vj	115,85	115,85	116,03	106,62	108,69	99,62
2004 1.Vj	119,88	120,89	113,54	107,49	109,75	99,93
2.Vj	123,80	124,39	120,17	109,92	112,43	101,53
3.Vj	122,55	123,74	115,07	112,93	116,74	100,26
4.Vj	123,95	125,60	113,54	113,10	116,28	102,51
<b>Veränderung gegenüber dem Vorquartal in %</b>						
1999 1.Vj	-0,6	0,9	-9,9	3,4	4,5	-0,2
2.Vj	6,0	3,8	21,2	3,8	2,6	8,1
3.Vj	2,7	2,8	2,1	2,4	2,6	1,5
4.Vj	2,9	3,1	1,6	0,0	-1,3	4,7
2000 1.Vj	3,9	3,9	3,6	3,7	4,7	0,3
2.Vj	2,5	3,6	-4,1	2,3	3,1	-0,2
3.Vj	2,1	1,6	5,7	3,0	3,4	1,7
4.Vj	6,6	6,1	9,3	4,9	4,3	6,8
2001 1.Vj	-0,3	0,4	-4,8	-3,1	-4,2	0,7
2.Vj	-0,3	0,0	-2,3	-0,0	0,9	-3,3
3.Vj	-0,1	0,0	-1,3	-0,9	-1,9	2,8
4.Vj	2,7	-0,3	23,6	-1,8	-1,6	-2,3
2002 1.Vj	-0,1	1,4	-8,4	-2,2	-2,0	-2,8
2.Vj	1,8	0,5	9,5	2,5	2,7	1,9
3.Vj	2,0	2,9	-3,1	1,7	2,3	-0,3
4.Vj	1,7	1,8	0,8	1,4	2,4	-2,0
2003 1.Vj	-1,3	-1,4	-1,1	2,2	2,2	2,2
2.Vj	-2,7	-2,1	-5,9	-1,8	-1,5	-2,7
3.Vj	4,3	4,5	3,1	0,1	-0,2	1,2
4.Vj	0,9	1,0	0,2	3,0	4,1	-1,2
2004 1.Vj	3,5	4,4	-2,1	0,8	1,0	0,3
2.Vj	3,3	2,9	5,8	2,3	2,4	1,6
3.Vj	-1,0	-0,5	-4,2	2,7	3,8	-1,3
4.Vj	1,1	1,5	-1,3	0,2	-0,4	2,2

### 3 Ergebnisse nach BV4.1

#### 3.1 Tabellen für die Gesamtwirtschaft

##### 3.1.1 Bruttoinlandsprodukt und Nationaleinkommen

##### Saisonbereinigte Ergebnisse nach BV4.1

Vierteljahr	Brutto- inlands- produkt	Primäreinkommen			Brutto- national- einkommen	Abschrei- bungen	Netto- national- einkommen
		Saldo	aus der übrigen Welt	an die übrige Welt			
	1	2	3	4	5	6	7
Mrd. EUR							
1999 1.Vj	495,98	- 5,83	20,65	26,48	490,15	73,48	416,66
2.Vj	500,26	- 4,48	22,68	27,16	495,89	73,92	421,97
3.Vj	505,36	- 4,94	23,01	27,95	500,65	74,48	426,17
4.Vj	511,85	- 5,50	24,80	30,30	505,63	75,11	430,52
2000 1.Vj	513,44	- 5,01	27,06	32,07	508,68	75,96	432,72
2.Vj	515,47	- 5,07	28,13	33,20	510,75	76,79	433,96
3.Vj	517,37	- 6,49	29,73	36,22	511,36	77,44	433,92
4.Vj	517,54	- 3,04	33,42	36,46	513,20	78,31	434,89
2001 1.Vj	525,93	- 4,68	28,49	33,17	521,73	78,51	443,22
2.Vj	527,07	- 7,14	25,75	32,89	520,28	79,00	441,28
3.Vj	527,21	- 6,78	23,78	30,56	520,67	79,55	441,11
4.Vj	532,33	- 5,20	23,73	28,93	526,40	79,67	446,73
2002 1.Vj	532,38	- 8,98	22,85	31,83	523,63	80,44	443,19
2.Vj	536,79	- 5,99	24,56	30,55	530,92	80,38	450,53
3.Vj	539,56	- 4,56	24,81	29,37	534,99	80,34	454,65
4.Vj	539,42	- 6,14	25,33	31,47	533,21	80,58	452,64
2003 1.Vj	538,26	- 2,88	26,71	29,59	535,39	80,30	455,09
2.Vj	538,95	- 5,01	25,75	30,76	533,94	80,55	453,39
3.Vj	543,49	- 3,89	26,59	30,48	539,61	80,68	458,93
4.Vj	544,57	- 2,75	25,73	28,48	541,83	80,83	460,99
2004 1.Vj	550,58	- 3,71	25,41	29,12	546,87	81,33	465,55
2.Vj	552,92	- 1,24	26,66	27,90	551,67	81,87	469,80
3.Vj	550,57	- 3,42	25,93	29,35	547,14	82,44	464,70
4.Vj	553,58	- 2,50	26,73	29,23	551,06	82,69	468,38
Veränderung gegenüber dem Vorquartal							
	in %	in Mrd. EUR			in %		
1999 1.Vj	0,2	- 0,97	0,9	4,5	0,1	0,5	- 0,0
2.Vj	0,9	1,35	9,8	2,6	1,2	0,6	1,3
3.Vj	1,0	- 0,46	1,5	2,9	1,0	0,8	1,0
4.Vj	1,3	- 0,56	7,8	8,4	1,0	0,8	1,0
2000 1.Vj	0,3	0,49	9,1	5,8	0,6	1,1	0,5
2.Vj	0,4	- 0,06	4,0	3,5	0,4	1,1	0,3
3.Vj	0,4	- 1,42	5,7	9,1	0,1	0,8	- 0,0
4.Vj	0,0	3,45	12,4	0,7	0,4	1,1	0,2
2001 1.Vj	1,6	- 1,64	- 14,8	- 9,0	1,7	0,3	1,9
2.Vj	0,2	- 2,46	- 9,6	- 0,8	- 0,3	0,6	- 0,4
3.Vj	0,0	0,36	- 7,7	- 7,1	0,1	0,7	- 0,0
4.Vj	1,0	1,58	- 0,2	- 5,3	1,1	0,2	1,3
2002 1.Vj	0,0	- 3,78	- 3,7	10,0	- 0,5	1,0	- 0,8
2.Vj	0,8	2,99	7,5	- 4,0	1,4	- 0,1	1,7
3.Vj	0,5	1,43	1,0	- 3,9	0,8	- 0,0	0,9
4.Vj	- 0,0	- 1,58	2,1	7,2	- 0,3	0,3	- 0,4
2003 1.Vj	- 0,2	3,26	5,4	- 6,0	0,4	- 0,3	0,5
2.Vj	0,1	- 2,13	- 3,6	4,0	- 0,3	0,3	- 0,4
3.Vj	0,8	1,12	3,3	- 0,9	1,1	0,2	1,2
4.Vj	0,2	1,14	- 3,2	- 6,6	0,4	0,2	0,4
2004 1.Vj	1,1	- 0,96	- 1,2	2,2	0,9	0,6	1,0
2.Vj	0,4	2,47	4,9	- 4,2	0,9	0,7	0,9
3.Vj	- 0,4	- 2,18	- 2,7	5,2	- 0,8	0,7	- 1,1
4.Vj	0,5	0,92	3,1	- 0,4	0,7	0,3	0,8

### 3.1.2 Volkseinkommen und verfügbares Einkommen der Volkswirtschaft

#### Saisonbereinigte Ergebnisse nach BV4.1

Vierteljahr	Volkseinkommen			Produktions- und Import- abgaben abzgl. Subven- tionen 1)	Netto- national- einkommen	Laufende Transfers		Verfügbares Einkommen
	ins- gesamt	Arbeit- nehmer- entgelt (Inländer)	Unterneh- mens- und Vermögens- einkommen			aus der   an die übrige(n) Welt		
						1	2	
	Mrd. EUR							
1999 1.Vj	366,55	261,58	104,78	50,11	416,66	2,15	6,91	411,94
2.Vj	372,08	264,20	107,89	49,89	421,97	2,38	7,04	417,21
3.Vj	373,97	265,95	108,04	52,20	426,17	2,26	7,59	420,87
4.Vj	376,68	267,94	108,75	53,84	430,52	2,45	7,41	425,57
2000 1.Vj	380,10	271,73	108,36	52,62	432,72	2,37	7,52	427,58
2.Vj	380,70	273,86	106,84	53,26	433,96	2,31	7,79	428,47
3.Vj	381,55	276,47	105,08	52,37	433,92	2,14	7,47	428,59
4.Vj	382,89	277,94	104,95	52,00	434,89	2,43	8,09	429,23
2001 1.Vj	389,79	278,84	110,95	53,43	443,22	2,28	8,16	437,35
2.Vj	386,99	279,94	107,05	54,30	441,28	2,42	8,28	435,42
3.Vj	388,01	280,13	107,88	53,10	441,11	2,77	7,59	436,29
4.Vj	392,92	281,77	111,15	53,81	446,73	2,07	7,77	441,03
2002 1.Vj	389,70	281,79	107,90	53,49	443,19	2,42	8,15	437,46
2.Vj	397,20	282,13	115,07	53,33	450,53	2,23	8,22	444,54
3.Vj	397,46	282,81	114,65	57,19	454,65	2,26	8,92	447,99
4.Vj	396,85	282,96	113,89	55,79	452,64	2,71	9,16	446,19
2003 1.Vj	398,87	282,91	115,96	56,22	455,09	2,34	8,59	448,83
2.Vj	395,84	282,78	113,07	57,55	453,39	2,33	9,00	446,73
3.Vj	403,28	283,45	119,83	55,64	458,93	2,19	9,01	452,10
4.Vj	403,26	282,96	120,30	57,74	460,99	2,17	8,62	454,55
2004 1.Vj	407,46	284,21	123,25	58,08	465,55	2,40	9,48	458,47
2.Vj	412,94	284,38	128,57	56,86	469,80	2,56	9,00	463,36
3.Vj	406,41	282,95	123,46	58,30	464,70	2,48	8,86	458,33
4.Vj	409,29	282,87	126,42	59,08	468,38	2,44	8,56	462,26
	Veränderung gegenüber dem Vorquartal in %							
1999 1.Vj	- 0,6	0,2	- 2,7	4,6	- 0,0	17,5	- 7,2	0,2
2.Vj	1,5	1,0	3,0	- 0,4	1,3	10,7	1,9	1,3
3.Vj	0,5	0,7	0,1	4,6	1,0	- 5,0	7,8	0,9
4.Vj	0,7	0,7	0,7	3,1	1,0	8,4	- 2,4	1,1
2000 1.Vj	0,9	1,4	- 0,4	- 2,3	0,5	- 3,3	1,5	0,5
2.Vj	0,2	0,8	- 1,4	1,2	0,3	- 2,5	3,6	0,2
3.Vj	0,2	1,0	- 1,6	- 1,7	- 0,0	- 7,4	- 4,1	0,0
4.Vj	0,4	0,5	- 0,1	- 0,7	0,2	13,6	8,3	0,1
2001 1.Vj	1,8	0,3	5,7	2,8	1,9	- 6,2	0,9	1,9
2.Vj	- 0,7	0,4	- 3,5	1,6	- 0,4	6,1	1,5	- 0,4
3.Vj	0,3	0,1	0,8	- 2,2	- 0,0	14,5	- 8,3	0,2
4.Vj	1,3	0,6	3,0	1,3	1,3	- 25,3	2,4	1,1
2002 1.Vj	- 0,8	0,0	- 2,9	- 0,6	- 0,8	16,9	4,9	- 0,8
2.Vj	1,9	0,1	6,6	- 0,3	1,7	- 7,9	0,9	1,6
3.Vj	0,1	0,2	- 0,4	7,2	0,9	1,3	8,5	0,8
4.Vj	- 0,2	0,1	- 0,7	- 2,4	- 0,4	19,9	2,7	- 0,4
2003 1.Vj	0,5	- 0,0	1,8	0,8	0,5	- 13,7	- 6,2	0,6
2.Vj	- 0,8	- 0,0	- 2,5	2,4	- 0,4	- 0,4	4,8	- 0,5
3.Vj	1,9	0,2	6,0	- 3,3	1,2	- 6,0	0,1	1,2
4.Vj	- 0,0	- 0,2	0,4	3,8	0,4	- 0,9	- 4,3	0,5
2004 1.Vj	1,0	0,4	2,5	0,6	1,0	10,6	10,0	0,9
2.Vj	1,3	0,1	4,3	- 2,1	0,9	6,7	- 5,1	1,1
3.Vj	- 1,6	- 0,5	- 4,0	2,5	- 1,1	- 3,1	- 1,6	- 1,1
4.Vj	0,7	- 0,0	2,4	1,3	0,8	- 1,6	- 3,4	0,9

1) Vom Staat empfangene Abgaben bzw. vom Staat gezahlte Subventionen.



### 3.1.3 Verfügbares Einkommen der privaten Haushalte \*) und seine Verwendung

#### Saisonbereinigte Ergebnisse nach BV4.1

Vierteljahr	Ausgabenkonzept		Verbrauchskonzept		Zunahme betrieblicher Versorgungsansprüche	Bezugsgröße für die Sparquote	Sparen	Sparquote	Verfügbares Einkommen (Ausgabenkonzept) je Einwohner
	Verfügbares Einkommen	Private Konsumausgaben	Verfügbares Einkommen 1)	Individualkonsum 2)					
	1	2	3	4					
	Mrd. EUR							%	EUR
1999 1.Vj	317,93	291,00	372,34	345,41	2,72	320,65	29,65	9,3	3 875
2.Vj	319,39	292,06	374,02	346,69	2,95	322,34	30,28	9,4	3 892
3.Vj	321,94	293,94	377,29	349,29	3,10	325,04	31,10	9,6	3 921
4.Vj	327,09	298,42	382,40	353,73	3,29	330,38	31,96	9,7	3 982
2000 1.Vj	327,46	299,72	383,21	355,47	3,64	331,10	31,38	9,5	3 986
2.Vj	330,44	303,21	386,47	359,24	3,74	334,18	30,97	9,3	4 021
3.Vj	331,99	305,35	388,01	361,37	3,85	335,84	30,49	9,1	4 039
4.Vj	332,91	305,87	389,82	362,78	3,93	336,84	30,97	9,2	4 049
2001 1.Vj	340,39	311,65	397,52	368,78	3,79	344,19	32,56	9,4	4 137
2.Vj	342,78	314,07	400,09	371,38	3,86	346,64	32,57	9,4	4 164
3.Vj	344,06	314,93	401,91	372,78	3,83	347,89	32,91	9,5	4 177
4.Vj	344,96	316,08	403,14	374,26	3,86	348,82	32,65	9,4	4 186
2002 1.Vj	342,52	314,27	401,12	372,87	4,13	346,65	32,66	9,4	4 155
2.Vj	345,74	315,38	405,09	374,73	4,26	350,00	34,53	9,9	4 192
3.Vj	349,34	317,82	408,77	377,25	4,51	353,85	35,90	10,2	4 235
4.Vj	351,84	319,00	411,71	378,87	4,59	356,43	37,24	10,5	4 264
2003 1.Vj	355,28	320,49	415,42	380,63	4,26	359,54	39,55	10,8	4 305
2.Vj	355,51	321,52	415,73	381,74	4,28	359,78	38,10	10,6	4 308
3.Vj	356,22	321,98	416,61	382,37	4,28	360,50	38,36	10,7	4 317
4.Vj	356,62	322,50	416,88	382,76	4,31	360,93	38,27	10,6	4 322
2004 1.Vj	357,55	323,92	417,64	384,01	4,67	362,22	38,79	10,5	4 333
2.Vj	358,47	324,61	418,40	384,54	4,71	363,18	38,43	10,6	4 345
3.Vj	360,14	326,21	420,16	386,23	4,64	364,78	38,43	10,6	4 365
4.Vj	364,39	329,37	423,41	388,39	4,74	369,13	39,63	10,8	4 418
	Veränderung gegenüber dem Vorquartal in %								
1999 1.Vj	0,7	1,0	0,6	0,9	- 8,1	0,6	- 3,4	X	0,6
2.Vj	0,5	0,4	0,5	0,4	8,5	0,5	2,1	X	0,4
3.Vj	0,8	0,6	0,9	0,7	5,1	0,8	2,7	X	0,7
4.Vj	1,6	1,5	1,4	1,3	6,1	1,6	2,8	X	1,6
2000 1.Vj	0,1	0,4	0,2	0,5	10,6	0,2	- 1,8	X	0,1
2.Vj	0,9	1,2	0,9	1,1	2,7	0,9	- 1,3	X	0,9
3.Vj	0,5	0,7	0,4	0,6	2,9	0,5	- 1,5	X	0,4
4.Vj	0,3	0,2	0,5	0,4	2,1	0,3	1,6	X	0,2
2001 1.Vj	2,2	1,9	2,0	1,7	- 3,6	2,2	5,1	X	2,2
2.Vj	0,7	0,8	0,6	0,7	1,8	0,7	0,0	X	0,7
3.Vj	0,4	0,3	0,5	0,4	- 0,8	0,4	1,0	X	0,3
4.Vj	0,3	0,4	0,3	0,4	0,8	0,3	- 0,8	X	0,2
2002 1.Vj	- 0,7	- 0,6	- 0,5	- 0,4	7,0	- 0,6	0,0	X	- 0,7
2.Vj	0,9	0,4	1,0	0,5	3,1	1,0	5,7	X	0,9
3.Vj	1,0	0,8	0,9	0,7	5,9	1,1	4,0	X	1,0
4.Vj	0,7	0,4	0,7	0,4	1,8	0,7	3,7	X	0,7
2003 1.Vj	1,0	0,5	0,9	0,5	- 7,2	0,9	6,2	X	1,0
2.Vj	0,1	0,3	0,1	0,3	0,5	0,1	- 3,7	X	0,1
3.Vj	0,2	0,1	0,2	0,2	0,0	0,2	0,7	X	0,2
4.Vj	0,1	0,2	0,1	0,1	0,7	0,1	- 0,2	X	0,1
2004 1.Vj	0,3	0,4	0,2	0,3	8,4	0,4	1,4	X	0,3
2.Vj	0,3	0,2	0,2	0,1	0,9	0,3	- 0,9	X	0,3
3.Vj	0,5	0,5	0,4	0,4	- 1,5	0,4	0,0	X	0,5
4.Vj	1,2	1,0	0,8	0,6	2,2	1,2	3,1	X	1,2

\*) Einschl. privater Organisationen ohne Erwerbszweck. – 1) Verfügbares Einkommen (Ausgabenkonzept) zuzüglich soziale Sachtransfers des Staates (entsprechen den Konsumausgaben des Staates für den Individualverbrauch). – 2) Private Konsumausgaben zuzüglich der Konsumausgaben des Staates für den Individualverbrauch.

### 3.1.4 Arbeitnehmerentgelt, Löhne und Gehälter (Inländer)

#### Saisonbereinigte Ergebnisse nach BV4.1

Vierteljahr	Arbeit- nehmer- entgelt	Sozial- beiträge der Arbeitgeber	Brutto- löhne und -gehälter	Abzüge der Arbeitnehmer			Nettolöhne und -gehälter	Nachrichtlich		
				insgesamt	Sozial- beiträge	Lohn- steuer		Arbeit- nehmer- entgelt	Brutto- löhne und -gehälter	Nettolöhne und -gehälter
	1	2	3	4	5	6	7	8	9	10
	Mrd. EUR						EUR			
1999 1.Vj	261,58	50,67	210,91	76,35	34,95	41,40	134,56	2 542	2 049	1 307
2.Vj	264,20	51,15	213,05	76,74	35,02	41,72	136,31	2 565	2 068	1 323
3.Vj	265,95	51,42	214,53	76,74	34,91	41,83	137,79	2 564	2 068	1 328
4.Vj	267,94	51,92	216,02	77,28	35,15	42,13	138,74	2 573	2 074	1 332
2000 1.Vj	271,73	53,60	218,13	77,67	35,30	42,37	140,46	2 593	2 081	1 340
2.Vj	273,86	54,03	219,83	78,37	35,55	42,82	141,46	2 598	2 086	1 342
3.Vj	276,47	54,45	222,02	78,94	35,85	43,09	143,08	2 619	2 103	1 355
4.Vj	277,94	54,67	223,27	79,08	35,89	43,19	144,19	2 626	2 110	1 362
2001 1.Vj	278,84	54,34	224,50	78,35	36,01	42,34	146,15	2 638	2 124	1 383
2.Vj	279,94	54,64	225,30	78,03	36,17	41,86	147,27	2 647	2 131	1 393
3.Vj	280,13	54,63	225,50	77,91	36,14	41,77	147,59	2 651	2 134	1 397
4.Vj	281,77	55,02	226,75	78,38	36,49	41,89	148,37	2 668	2 147	1 405
2002 1.Vj	281,79	55,01	226,78	79,13	36,51	42,62	147,65	2 669	2 148	1 399
2.Vj	282,13	55,05	227,08	79,19	36,54	42,65	147,89	2 682	2 159	1 406
3.Vj	282,81	55,23	227,58	79,41	36,77	42,64	148,17	2 699	2 172	1 414
4.Vj	282,96	55,21	227,75	79,54	36,72	42,82	148,21	2 712	2 183	1 420
2003 1.Vj	282,91	55,64	227,27	80,16	37,24	42,92	147,11	2 721	2 186	1 415
2.Vj	282,78	55,61	227,17	80,47	37,40	43,07	146,70	2 728	2 192	1 415
3.Vj	283,45	55,75	227,70	80,16	37,42	42,74	147,54	2 736	2 198	1 424
4.Vj	282,96	55,58	227,38	79,56	37,48	42,08	147,82	2 733	2 196	1 428
2004 1.Vj	284,21	55,54	228,67	78,93	37,42	41,51	149,74	2 744	2 208	1 446
2.Vj	284,38	55,54	228,84	77,93	37,44	40,49	150,91	2 742	2 207	1 455
3.Vj	282,95	55,29	227,66	77,61	37,63	39,98	150,05	2 730	2 197	1 448
4.Vj	282,87	55,56	227,31	77,08	37,98	39,10	150,23	2 730	2 193	1 450
	Veränderung gegenüber dem Vorquartal in %									
1999 1.Vj	0,2	− 1,4	0,6	0,5	− 0,1	1,0	0,6	− 0,0	0,3	0,3
2.Vj	1,0	0,9	1,0	0,5	0,2	0,8	1,3	0,9	0,9	1,2
3.Vj	0,7	0,5	0,7	0,0	− 0,3	0,3	1,1	− 0,0	0,0	0,4
4.Vj	0,7	1,0	0,7	0,7	0,7	0,7	0,7	0,4	0,3	0,3
2000 1.Vj	1,4	3,2	1,0	0,5	0,4	0,6	1,2	0,8	0,3	0,6
2.Vj	0,8	0,8	0,8	0,9	0,7	1,1	0,7	0,2	0,2	0,1
3.Vj	1,0	0,8	1,0	0,7	0,8	0,6	1,1	0,8	0,8	1,0
4.Vj	0,5	0,4	0,6	0,2	0,1	0,2	0,8	0,3	0,3	0,5
2001 1.Vj	0,3	− 0,6	0,6	− 0,9	0,3	− 2,0	1,4	0,5	0,7	1,5
2.Vj	0,4	0,6	0,4	− 0,4	0,4	− 1,1	0,8	0,3	0,3	0,7
3.Vj	0,1	− 0,0	0,1	− 0,2	− 0,1	− 0,2	0,2	0,2	0,1	0,3
4.Vj	0,6	0,7	0,6	0,6	1,0	0,3	0,5	0,6	0,6	0,6
2002 1.Vj	0,0	− 0,0	0,0	1,0	0,1	1,7	− 0,5	0,0	0,0	− 0,4
2.Vj	0,1	0,1	0,1	0,1	0,1	0,1	0,2	0,5	0,5	0,5
3.Vj	0,2	0,3	0,2	0,3	0,6	− 0,0	0,2	0,6	0,6	0,6
4.Vj	0,1	− 0,0	0,1	0,2	− 0,1	0,4	0,0	0,5	0,5	0,4
2003 1.Vj	− 0,0	0,8	− 0,2	0,8	1,4	0,2	− 0,7	0,3	0,1	− 0,4
2.Vj	− 0,0	− 0,1	− 0,0	0,4	0,4	0,3	− 0,3	0,3	0,3	0,0
3.Vj	0,2	0,3	0,2	− 0,4	0,1	− 0,8	0,6	0,3	0,3	0,6
4.Vj	− 0,2	− 0,3	− 0,1	− 0,7	0,2	− 1,5	0,2	− 0,1	− 0,1	0,3
2004 1.Vj	0,4	− 0,1	0,6	− 0,8	− 0,2	− 1,4	1,3	0,4	0,5	1,3
2.Vj	0,1	0,0	0,1	− 1,3	0,1	− 2,5	0,8	− 0,1	− 0,0	0,6
3.Vj	− 0,5	− 0,5	− 0,5	− 0,4	0,5	− 1,3	− 0,6	− 0,4	− 0,5	− 0,5
4.Vj	− 0,0	0,5	− 0,2	− 0,7	0,9	− 2,2	0,1	0,0	− 0,2	0,1

### 3.1.6 Bevölkerung und Erwerbstätigkeit

#### Saisonbereinigte Ergebnisse nach BV4.1

Vierteljahr	Bevölkerung (Einwohner)	Erwerbs- personen	Erwerbs- lose 1)	Erwerbstätige Inländer			Nachrichtlich	
				insgesamt	Arbeit- nehmer	Selbst- ständige 2)	Erwerbs- personen in % der Bevölkerung	Erwerbslose in % der Erwerbs- personen
	1	2	3	4	5	6	7	8
	1 000 Personen						%	
1999 1.Vj	82 038	41 375	3 219	38 156	34 306	3 850	50,4	7,8
2.Vj	82 066	41 335	3 153	38 183	34 336	3 847	50,4	7,6
3.Vj	82 107	41 517	3 081	38 436	34 576	3 861	50,6	7,4
4.Vj	82 137	41 597	3 009	38 588	34 713	3 875	50,6	7,2
2000 1.Vj	82 156	41 779	2 954	38 825	34 936	3 889	50,9	7,1
2.Vj	82 175	41 919	2 883	39 036	35 132	3 904	51,0	6,9
3.Vj	82 198	41 959	2 849	39 111	35 188	3 923	51,0	6,8
4.Vj	82 225	42 079	2 857	39 222	35 279	3 943	51,2	6,8
2001 1.Vj	82 270	42 052	2 850	39 203	35 234	3 969	51,1	6,8
2.Vj	82 317	42 120	2 886	39 234	35 247	3 987	51,2	6,9
3.Vj	82 363	42 159	2 950	39 209	35 220	3 989	51,2	7,0
4.Vj	82 408	42 215	3 015	39 198	35 208	3 990	51,2	7,1
2002 1.Vj	82 443	42 244	3 075	39 175	35 187	3 987	51,2	7,3
2.Vj	82 474	42 231	3 169	39 060	35 066	3 994	51,2	7,5
3.Vj	82 497	42 212	3 275	38 934	34 929	4 005	51,2	7,8
4.Vj	82 515	42 198	3 396	38 798	34 780	4 018	51,1	8,0
2003 1.Vj	82 521	42 240	3 564	38 686	34 653	4 034	51,2	8,4
2.Vj	82 522	42 258	3 650	38 604	34 552	4 052	51,2	8,6
3.Vj	82 521	42 345	3 728	38 614	34 534	4 080	51,3	8,8
4.Vj	82 517	42 441	3 813	38 625	34 511	4 114	51,4	9,0
2004 1.Vj	82 515	42 563	3 894	38 680	34 524	4 156	51,6	9,1
2.Vj	82 507	42 701	3 925	38 773	34 570	4 203	51,8	9,2
3.Vj	82 497	42 771	3 966	38 801	34 547	4 254	51,8	9,3
4.Vj	82 483	42 799	3 944	38 853	34 543	4 310	51,9	9,2
	Veränderung gegenüber dem Vorquartal in %							
1999 1.Vj	0,0	- 0,0	- 2,8	0,2	0,2	- 0,2	X	X
2.Vj	0,0	- 0,1	- 2,1	0,1	0,1	- 0,1	X	X
3.Vj	0,0	0,4	- 2,3	0,7	0,7	0,4	X	X
4.Vj	0,0	0,2	- 2,3	0,4	0,4	0,4	X	X
2000 1.Vj	0,0	0,4	- 1,8	0,6	0,6	0,4	X	X
2.Vj	0,0	0,3	- 2,4	0,5	0,6	0,4	X	X
3.Vj	0,0	0,1	- 1,2	0,2	0,2	0,5	X	X
4.Vj	0,0	0,3	0,3	0,3	0,3	0,5	X	X
2001 1.Vj	0,1	- 0,1	- 0,2	- 0,0	- 0,1	0,7	X	X
2.Vj	0,1	0,2	1,3	0,1	0,0	0,5	X	X
3.Vj	0,1	0,1	2,2	- 0,1	- 0,1	0,1	X	X
4.Vj	0,1	0,1	2,2	- 0,0	- 0,0	0,0	X	X
2002 1.Vj	0,0	0,1	2,0	- 0,1	- 0,1	- 0,1	X	X
2.Vj	0,0	- 0,0	3,1	- 0,3	- 0,3	0,2	X	X
3.Vj	0,0	- 0,0	3,3	- 0,3	- 0,4	0,3	X	X
4.Vj	0,0	- 0,0	3,7	- 0,3	- 0,4	0,3	X	X
2003 1.Vj	0,0	0,1	4,9	- 0,3	- 0,4	0,4	X	X
2.Vj	0,0	0,0	2,4	- 0,2	- 0,3	0,4	X	X
3.Vj	- 0,0	0,2	2,1	0,0	- 0,1	0,7	X	X
4.Vj	- 0,0	0,2	2,3	0,0	- 0,1	0,8	X	X
2004 1.Vj	- 0,0	0,3	2,1	0,1	0,0	1,0	X	X
2.Vj	- 0,0	0,3	0,8	0,2	0,1	1,1	X	X
3.Vj	- 0,0	0,2	1,0	0,1	- 0,1	1,2	X	X
4.Vj	- 0,0	0,1	- 0,6	0,1	- 0,0	1,3	X	X

1) Abgrenzung der Erwerbslosen nach den Definitionen der Internationalen Arbeitsorganisation (ILO). – 2) Einschl. mithelfende Familienangehörige.

### 3.1.7 Erwerbstätige, Arbeitnehmer und geleistete Arbeitsstunden im Inland \*)

#### Saison- und kalenderbereinigte Ergebnisse nach BV4.1

Vierteljahr	Erwerbstätige	Geleistete Arbeitsstunden		Arbeitnehmer	Geleistete Arbeitsstunden	
		der Erwerbs- tätigen	je Erwerbs- tätigen		der Arbeit- nehmer	je Arbeit- nehmer
	1	2	3	4	5	6
	1 000 Personen	Mill. Stunden	Stunden	1 000 Personen	Mill. Stunden	Stunden
1999 1.Vj	38 241	14 224	372	34 383	12 051	350
2.Vj	38 265	14 198	371	34 413	12 026	349
3.Vj	38 506	14 231	370	34 662	12 057	348
4.Vj	38 696	14 283	369	34 815	12 100	348
2000 1.Vj	38 932	14 333	368	35 040	12 147	347
2.Vj	39 135	14 384	368	35 231	12 189	346
3.Vj	39 209	14 368	366	35 287	12 174	345
4.Vj	39 320	14 349	365	35 377	12 154	344
2001 1.Vj	39 313	14 343	365	35 344	12 149	344
2.Vj	39 343	14 323	364	35 356	12 129	343
3.Vj	39 313	14 312	364	35 324	12 121	343
4.Vj	39 303	14 260	363	35 313	12 081	342
2002 1.Vj	39 277	14 193	361	35 290	12 039	341
2.Vj	39 168	14 155	361	35 174	12 008	341
3.Vj	39 036	14 106	361	35 031	11 957	341
4.Vj	38 890	14 057	361	34 872	11 897	341
2003 1.Vj	38 773	14 007	361	34 739	11 829	340
2.Vj	38 691	13 977	361	34 639	11 793	340
3.Vj	38 700	13 946	360	34 620	11 749	339
4.Vj	38 712	13 968	361	34 598	11 757	340
2004 1.Vj	38 767	13 987	361	34 612	11 750	339
2.Vj	38 858	13 965	359	34 655	11 707	338
3.Vj	38 884	13 980	360	34 630	11 694	338
4.Vj	38 936	13 942	358	34 627	11 636	336
Veränderung gegenüber dem Vorquartal in %						
1999 1.Vj	0,2	0,0	- 0,2	0,2	0,0	- 0,2
2.Vj	0,1	- 0,2	- 0,2	0,1	- 0,2	- 0,3
3.Vj	0,6	0,2	- 0,4	0,7	0,3	- 0,5
4.Vj	0,5	0,4	- 0,1	0,4	0,4	- 0,1
2000 1.Vj	0,6	0,4	- 0,3	0,6	0,4	- 0,3
2.Vj	0,5	0,4	- 0,2	0,5	0,3	- 0,2
3.Vj	0,2	- 0,1	- 0,3	0,2	- 0,1	- 0,3
4.Vj	0,3	- 0,1	- 0,4	0,3	- 0,2	- 0,4
2001 1.Vj	- 0,0	- 0,0	- 0,0	- 0,1	- 0,0	0,1
2.Vj	0,1	- 0,1	- 0,2	0,0	- 0,2	- 0,2
3.Vj	- 0,1	- 0,1	- 0,0	- 0,1	- 0,1	0,0
4.Vj	- 0,0	- 0,4	- 0,3	- 0,0	- 0,3	- 0,3
2002 1.Vj	- 0,1	- 0,5	- 0,4	- 0,1	- 0,4	- 0,3
2.Vj	- 0,3	- 0,3	0,0	- 0,3	- 0,3	0,1
3.Vj	- 0,3	- 0,3	- 0,0	- 0,4	- 0,4	- 0,0
4.Vj	- 0,4	- 0,3	0,0	- 0,5	- 0,5	- 0,1
2003 1.Vj	- 0,3	- 0,4	- 0,1	- 0,4	- 0,6	- 0,2
2.Vj	- 0,2	- 0,2	0,0	- 0,3	- 0,3	- 0,0
3.Vj	0,0	- 0,2	- 0,2	- 0,1	- 0,4	- 0,3
4.Vj	0,0	0,2	0,1	- 0,1	0,1	0,1
2004 1.Vj	0,1	0,1	- 0,0	0,0	- 0,1	- 0,1
2.Vj	0,2	- 0,2	- 0,4	0,1	- 0,4	- 0,5
3.Vj	0,1	0,1	0,0	- 0,1	- 0,1	- 0,0
4.Vj	0,1	- 0,3	- 0,4	- 0,0	- 0,5	- 0,5

\*) Quelle für Arbeitsstunden: Institut für Arbeitsmarkt- und Berufsforschung (IAB) der Bundesagentur für Arbeit (BA), Nürnberg.

### 3.1.8 Arbeitsproduktivität, Lohnkosten, Verdienst und Lohnstückkosten \*)

#### Saison- und kalenderbereinigte Ergebnisse nach BV4.1

Vierteljahr	Arbeitsproduktivität 1)		Lohnkosten 2)		Verdienst 3)		Lohnstückkosten 4)	
	je Erwerbs- tätigen	je Erwerbs- tätigen- stunde	je Arbeitnehmer monatlich	je Arbeitnehmer- stunde	je Arbeitnehmer monatlich	je Arbeitnehmer- stunde	pro Kopf	je Stunde
	1	2	3	4	5	6	7	8
	Index (2000 = 100)		EUR				Index (2000 = 100)	
1999 1.Vj	97,95	96,59	2 536	21,71	2 047	17,52	99,51	99,41
2.Vj	98,28	97,15	2 559	21,97	2 066	17,73	100,08	100,04
3.Vj	98,78	98,03	2 558	22,06	2 065	17,81	99,51	99,55
4.Vj	99,30	98,67	2 565	22,14	2 071	17,88	99,30	99,28
2000 1.Vj	99,75	99,38	2 585	22,37	2 078	17,98	99,61	99,58
2.Vj	100,18	99,96	2 591	22,47	2 083	18,06	99,42	99,44
3.Vj	99,98	100,06	2 612	22,71	2 100	18,26	100,40	100,41
4.Vj	100,10	100,61	2 619	22,87	2 106	18,39	100,56	100,56
2001 1.Vj	100,57	101,10	2 630	22,95	2 120	18,51	100,52	100,44
2.Vj	100,64	101,39	2 639	23,08	2 127	18,60	100,79	100,71
3.Vj	100,92	101,67	2 643	23,11	2 131	18,63	100,68	100,57
4.Vj	100,84	101,92	2 660	23,32	2 143	18,79	101,39	101,23
2002 1.Vj	100,84	102,35	2 662	23,41	2 145	18,86	101,46	101,17
2.Vj	101,31	102,82	2 674	23,49	2 155	18,94	101,43	101,08
3.Vj	102,00	103,52	2 691	23,65	2 168	19,06	101,41	101,08
4.Vj	102,22	103,73	2 705	23,78	2 179	19,16	101,70	101,44
2003 1.Vj	102,24	103,80	2 715	23,92	2 183	19,23	102,05	101,94
2.Vj	102,52	104,09	2 721	23,98	2 188	19,28	102,03	101,91
3.Vj	102,69	104,52	2 729	24,12	2 194	19,39	102,15	102,10
4.Vj	103,28	104,98	2 726	24,07	2 192	19,35	101,45	101,42
2004 1.Vj	103,79	105,50	2 737	24,19	2 204	19,47	101,36	101,43
2.Vj	103,72	105,85	2 735	24,29	2 202	19,56	101,36	101,52
3.Vj	103,38	105,45	2 724	24,20	2 192	19,48	101,26	101,50
4.Vj	102,96	105,46	2 723	24,31	2 189	19,54	101,65	101,98
Veränderung gegenüber dem Vorquartal in %								
1999 1.Vj	0,2	0,4	- 0,0	0,1	0,3	0,5	- 0,3	- 0,2
2.Vj	0,3	0,6	0,9	1,2	0,9	1,2	0,6	0,6
3.Vj	0,5	0,9	- 0,0	0,4	- 0,0	0,5	- 0,6	- 0,5
4.Vj	0,5	0,7	0,3	0,4	0,3	0,4	- 0,2	- 0,3
2000 1.Vj	0,5	0,7	0,8	1,0	0,3	0,6	0,3	0,3
2.Vj	0,4	0,6	0,2	0,4	0,2	0,4	- 0,2	- 0,1
3.Vj	- 0,2	0,1	0,8	1,1	0,8	1,1	1,0	1,0
4.Vj	0,1	0,5	0,3	0,7	0,3	0,7	0,2	0,1
2001 1.Vj	0,5	0,5	0,4	0,3	0,7	0,7	- 0,0	- 0,1
2.Vj	0,1	0,3	0,3	0,6	0,3	0,5	0,3	0,3
3.Vj	0,3	0,3	0,2	0,1	0,2	0,2	- 0,1	- 0,1
4.Vj	- 0,1	0,2	0,6	0,9	0,6	0,9	0,7	0,7
2002 1.Vj	0,0	0,4	0,1	0,4	0,1	0,4	0,1	- 0,1
2.Vj	0,5	0,5	0,5	0,3	0,5	0,4	- 0,0	- 0,1
3.Vj	0,7	0,7	0,6	0,7	0,6	0,6	- 0,0	0,0
4.Vj	0,2	0,2	0,5	0,5	0,5	0,5	0,3	0,4
2003 1.Vj	0,0	0,1	0,4	0,6	0,2	0,4	0,3	0,5
2.Vj	0,3	0,3	0,2	0,3	0,2	0,3	- 0,0	- 0,0
3.Vj	0,2	0,4	0,3	0,6	0,3	0,6	0,1	0,2
4.Vj	0,6	0,4	- 0,1	- 0,2	- 0,1	- 0,2	- 0,7	- 0,7
2004 1.Vj	0,5	0,5	0,4	0,5	0,5	0,6	- 0,1	0,0
2.Vj	- 0,1	0,3	- 0,1	0,4	- 0,1	0,5	0,0	0,1
3.Vj	- 0,3	- 0,4	- 0,4	- 0,4	- 0,5	- 0,4	- 0,1	- 0,0
4.Vj	- 0,4	0,0	- 0,0	0,5	- 0,1	0,3	0,4	0,5

\*) Quelle für Arbeitsstunden: Institut für Arbeitsmarkt- und Berufsforschung (IAB) der Bundesagentur für Arbeit (BA), Nürnberg.

1) Bruttoinlandsprodukt (preisbereinigt, Kettenindex 2000=100) je Erwerbstätigen bzw. je Erwerbstätigenstunde. – 2) Arbeitnehmerentgelt je Arbeitnehmer bzw. je Arbeitnehmerstunde. – 3) Bruttolöhne und -gehälter je Arbeitnehmer bzw. je Arbeitnehmerstunde. – 4) Lohnkosten (je Arbeitnehmer bzw. je Arbeitnehmerstunde) in Relation zur Arbeitsproduktivität (je Erwerbstätigen bzw. je Erwerbstätigenstunde).

**3.2 Tabellen für Wirtschaftsbereiche**  
**3.2.1 Bruttowertschöpfung in jeweiligen Preisen**  
**Saison- und kalenderbereinigte Ergebnisse nach BV4.1**

Vierteljahr	Insgesamt	Land- und Forstwirtschaft, Fischerei	Produzierendes Gewerbe ohne Baugewerbe		Baugewerbe	Handel, Gastgewerbe und Verkehr	Finanzierung, Vermietung und Unternehmensdienstleister	Öffentliche und private Dienstleister
			zusammen	darunter: Verarbeiten-des Gewerbe				
	Mrd. EUR							
1999 1.Vj	448,60	5,51	111,46	99,75	24,37	79,46	125,38	101,90
2.Vj	449,43	5,53	111,32	100,06	24,43	79,07	126,77	102,24
3.Vj	452,97	5,59	111,40	100,65	24,75	80,34	127,92	103,14
4.Vj	456,13	5,63	112,68	102,38	24,80	81,51	127,70	103,89
2000 1.Vj	459,96	5,71	114,08	104,09	24,51	82,88	128,41	104,64
2.Vj	463,19	5,83	115,55	105,77	24,28	84,37	128,14	105,35
3.Vj	465,65	5,96	117,11	107,37	23,98	84,88	127,69	106,41
4.Vj	467,69	5,94	118,67	109,06	23,74	85,30	127,92	106,62
2001 1.Vj	471,02	6,45	119,64	110,06	23,40	85,74	129,63	106,79
2.Vj	475,12	6,59	119,28	109,58	23,15	86,63	131,99	107,74
3.Vj	477,50	6,52	118,78	109,04	22,88	86,84	134,14	108,29
4.Vj	480,45	6,35	117,17	107,26	22,85	87,36	137,15	109,75
2002 1.Vj	483,43	5,56	117,56	107,61	22,99	88,35	137,91	110,89
2.Vj	484,28	5,57	118,88	108,85	22,40	88,10	138,06	111,40
3.Vj	486,07	5,47	120,15	110,02	22,02	88,50	138,23	111,62
4.Vj	487,31	5,44	120,53	110,18	21,59	88,57	138,57	112,43
2003 1.Vj	486,00	5,34	120,15	109,51	20,83	88,09	138,98	112,29
2.Vj	486,96	5,36	119,14	108,25	21,07	88,64	140,19	112,22
3.Vj	490,83	5,34	119,61	108,44	20,99	89,07	142,52	113,07
4.Vj	493,15	5,33	121,91	110,73	20,70	89,50	142,81	112,39
2004 1.Vj	497,10	5,47	123,32	112,03	20,66	89,96	144,56	112,81
2.Vj	500,24	5,47	125,59	114,20	20,07	90,22	145,73	113,07
3.Vj	496,38	5,40	124,88	113,66	19,44	89,93	145,04	111,95
4.Vj	494,56	5,32	123,70	112,26	19,07	89,63	145,79	111,59
	Veränderung gegenüber dem Vorquartal in %							
1999 1.Vj	0,6	0,9	- 0,7	- 0,7	1,9	- 0,9	1,8	1,1
2.Vj	0,2	0,4	- 0,1	0,3	0,2	- 0,5	1,1	0,3
3.Vj	0,8	1,1	0,1	0,6	1,3	1,6	0,9	0,9
4.Vj	0,7	0,7	1,1	1,7	0,2	1,5	- 0,2	0,7
2000 1.Vj	0,8	1,4	1,2	1,7	- 1,2	1,7	0,6	0,7
2.Vj	0,7	2,1	1,3	1,6	- 0,9	1,8	- 0,2	0,7
3.Vj	0,5	2,2	1,4	1,5	- 1,2	0,6	- 0,4	1,0
4.Vj	0,4	- 0,3	1,3	1,6	- 1,0	0,5	0,2	0,2
2001 1.Vj	0,7	8,6	0,8	0,9	- 1,4	0,5	1,3	0,2
2.Vj	0,9	2,2	- 0,3	- 0,4	- 1,1	1,0	1,8	0,9
3.Vj	0,5	- 1,1	- 0,4	- 0,5	- 1,2	0,2	1,6	0,5
4.Vj	0,6	- 2,6	- 1,4	- 1,6	- 0,1	0,6	2,2	1,3
2002 1.Vj	0,6	- 12,4	0,3	0,3	0,6	1,1	0,6	1,0
2.Vj	0,2	0,2	1,1	1,2	- 2,6	- 0,3	0,1	0,5
3.Vj	0,4	- 1,8	1,1	1,1	- 1,7	0,5	0,1	0,2
4.Vj	0,3	- 0,5	0,3	0,1	- 2,0	0,1	0,2	0,7
2003 1.Vj	- 0,3	- 1,8	- 0,3	- 0,6	- 3,5	- 0,5	0,3	- 0,1
2.Vj	0,2	0,4	- 0,8	- 1,2	1,2	0,6	0,9	- 0,1
3.Vj	0,8	- 0,4	0,4	0,2	- 0,4	0,5	1,7	0,8
4.Vj	0,5	- 0,2	1,9	2,1	- 1,4	0,5	0,2	- 0,6
2004 1.Vj	0,8	2,6	1,2	1,2	- 0,2	0,5	1,2	0,4
2.Vj	0,6	0,0	1,8	1,9	- 2,9	0,3	0,8	0,2
3.Vj	- 0,8	- 1,3	- 0,6	- 0,5	- 3,1	- 0,3	- 0,5	- 1,0
4.Vj	- 0,4	- 1,5	- 0,9	- 1,2	- 1,9	- 0,3	0,5	- 0,3

### 3.2.2 Bruttowertschöpfung, preisbereinigt

#### Saison- und kalenderbereinigte Ergebnisse nach BV4.1

Vierteljahr	Insgesamt	Land- und Forstwirt- schaft, Fischerei	Produzierendes Gewerbe ohne Baugewerbe		Baugewerbe	Handel, Gastgewerbe und Verkehr	Finanzierung, Vermietung und Unter- nehmens- dienstleister	Öffentliche und private Dienstleister	
			zusammen	darunter: Verarbeiten- des Gewerbe					
	1	2	3	4	5	6	7	8	
Kettenindex (2000 = 100)									
1999	1.Vj	95,24	101,13	92,88	92,23	101,20	94,21	95,05	97,29
	2.Vj	95,57	99,35	93,37	92,76	101,84	94,53	95,62	97,51
	3.Vj	96,56	100,28	94,12	93,71	103,57	96,28	97,02	98,02
	4.Vj	97,69	101,21	95,65	95,26	103,76	97,52	97,86	98,58
2000	1.Vj	98,90	100,33	97,85	97,53	102,32	99,02	99,52	99,40
	2.Vj	99,92	99,00	99,31	99,28	101,14	100,25	100,29	99,99
	3.Vj	100,24	99,93	100,31	100,41	99,64	100,04	100,47	100,19
	4.Vj	100,61	100,27	101,58	102,10	98,59	100,39	101,16	99,97
2001	1.Vj	101,05	103,88	102,31	103,17	96,96	100,69	102,15	99,68
	2.Vj	101,24	103,89	101,41	102,22	95,48	101,41	103,08	100,07
	3.Vj	101,58	103,86	100,91	101,65	94,12	101,64	104,10	100,58
	4.Vj	101,57	103,34	99,46	99,93	93,69	102,04	104,79	101,52
2002	1.Vj	101,66	97,94	98,90	99,27	93,53	101,85	104,78	102,85
	2.Vj	102,00	97,83	100,01	100,32	91,37	101,36	104,87	103,53
	3.Vj	102,23	97,42	100,67	101,02	89,92	101,62	104,99	103,78
	4.Vj	102,26	97,43	100,81	101,09	88,66	101,19	105,20	103,19
2003	1.Vj	101,97	99,36	100,42	100,49	86,10	100,74	105,68	103,26
	2.Vj	102,02	99,08	99,58	99,62	87,16	100,93	105,92	103,56
	3.Vj	102,40	99,50	100,12	100,15	86,76	101,20	106,59	103,95
	4.Vj	103,04	100,15	101,72	101,97	85,49	101,42	107,19	104,89
2004	1.Vj	103,73	101,26	103,13	103,54	85,93	102,40	107,90	104,01
	2.Vj	104,10	101,88	104,78	105,22	83,58	102,88	108,77	103,86
	3.Vj	103,67	102,12	103,92	104,37	81,90	102,34	108,88	103,81
	4.Vj	103,34	102,23	102,71	102,94	80,61	102,21	108,92	104,11
Veränderung gegenüber dem Vorquartal in %									
1999	1.Vj	0,6	13,1	- 0,1	- 0,1	2,1	0,6	- 0,2	0,4
	2.Vj	0,3	- 1,8	0,5	0,6	0,6	0,3	0,6	0,2
	3.Vj	1,0	0,9	0,8	1,0	1,7	1,9	1,5	0,5
	4.Vj	1,2	0,9	1,6	1,7	0,2	1,3	0,9	0,6
2000	1.Vj	1,2	- 0,9	2,3	2,4	- 1,4	1,5	1,7	0,8
	2.Vj	1,0	- 1,3	1,5	1,8	- 1,2	1,2	0,8	0,6
	3.Vj	0,3	0,9	1,0	1,1	- 1,5	- 0,2	0,2	0,2
	4.Vj	0,4	0,3	1,3	1,7	- 1,1	0,3	0,7	- 0,2
2001	1.Vj	0,4	3,6	0,7	1,0	- 1,7	0,3	1,0	- 0,3
	2.Vj	0,2	0,0	- 0,9	- 0,9	- 1,5	0,7	0,9	0,4
	3.Vj	0,3	- 0,0	- 0,5	- 0,6	- 1,4	0,2	1,0	0,5
	4.Vj	- 0,0	- 0,5	- 1,4	- 1,7	- 0,5	0,4	0,7	0,9
2002	1.Vj	0,1	- 5,2	- 0,6	- 0,7	- 0,2	- 0,2	- 0,0	1,3
	2.Vj	0,3	- 0,1	1,1	1,1	- 2,3	- 0,5	0,1	0,7
	3.Vj	0,2	- 0,4	0,7	0,7	- 1,6	0,3	0,1	0,2
	4.Vj	0,0	0,0	0,1	0,1	- 1,4	- 0,4	0,2	- 0,6
2003	1.Vj	- 0,3	2,0	- 0,4	- 0,6	- 2,9	- 0,4	0,5	0,1
	2.Vj	0,0	- 0,3	- 0,8	- 0,9	1,2	0,2	0,2	0,3
	3.Vj	0,4	0,4	0,5	0,5	- 0,5	0,3	0,6	0,4
	4.Vj	0,6	0,7	1,6	1,8	- 1,5	0,2	0,6	0,9
2004	1.Vj	0,7	1,1	1,4	1,5	0,5	1,0	0,7	- 0,8
	2.Vj	0,4	0,6	1,6	1,6	- 2,7	0,5	0,8	- 0,1
	3.Vj	- 0,4	0,2	- 0,8	- 0,8	- 2,0	- 0,5	0,1	- 0,0
	4.Vj	- 0,3	0,1	- 1,2	- 1,4	- 1,6	- 0,1	0,0	0,3

### 3.2.3 Arbeitnehmerentgelt

#### Saisonbereinigte Ergebnisse nach BV4.1

Vierteljahr	Insgesamt	Land- und Forstwirtschaft, Fischerei	Produzierendes Gewerbe ohne Baugewerbe		Baugewerbe	Handel, Gastgewerbe und Verkehr	Finanzierung, Vermietung und Unternehmensdienstleister	Öffentliche und private Dienstleister
			zusammen	darunter: Verarbeiten-des Gewerbe				
	Mrd. EUR							
1999 1.Vj	261,87	2,32	79,62	74,10	16,91	52,21	35,85	74,97
2.Vj	264,49	2,31	79,71	74,19	16,95	52,61	36,92	75,99
3.Vj	266,29	2,30	80,18	74,69	16,88	53,26	37,56	76,11
4.Vj	268,39	2,32	80,62	75,16	16,91	53,62	38,40	76,53
2000 1.Vj	272,17	2,32	82,50	76,87	16,88	53,97	39,55	76,95
2.Vj	274,26	2,33	83,38	77,89	16,58	54,44	40,35	77,18
3.Vj	276,88	2,31	84,04	78,50	16,25	54,71	41,29	78,28
4.Vj	278,33	2,31	84,78	79,34	16,01	55,08	41,96	78,18
2001 1.Vj	279,30	2,27	85,37	79,93	15,75	55,39	42,17	78,34
2.Vj	280,36	2,26	85,45	79,93	15,48	55,76	42,78	78,63
3.Vj	280,53	2,27	85,03	79,66	15,26	56,03	43,08	78,87
4.Vj	282,16	2,25	85,09	79,72	15,10	56,37	43,42	79,93
2002 1.Vj	282,19	2,27	84,57	79,30	14,89	56,28	43,69	80,49
2.Vj	282,56	2,26	84,61	79,43	14,63	56,27	43,84	80,96
3.Vj	283,20	2,25	84,78	79,52	14,45	56,57	44,23	80,92
4.Vj	283,30	2,24	84,39	79,13	14,19	56,39	44,37	81,72
2003 1.Vj	283,20	2,24	84,00	78,74	13,99	56,61	44,51	81,86
2.Vj	283,06	2,23	84,00	78,76	14,04	56,46	44,57	81,75
3.Vj	283,71	2,23	84,09	78,90	13,91	56,23	44,66	82,59
4.Vj	283,20	2,23	83,96	78,74	13,80	56,31	45,11	81,79
2004 1.Vj	284,43	2,23	84,79	79,51	13,84	56,20	45,30	82,07
2.Vj	284,58	2,24	84,45	79,15	13,55	56,29	45,56	82,49
3.Vj	283,13	2,23	84,01	78,74	13,39	56,12	45,65	81,73
4.Vj	283,03	2,21	84,32	79,08	13,16	55,96	45,35	82,02
	Veränderung gegenüber dem Vorquartal in %							
1999 1.Vj	0,2	1,8	- 1,2	- 1,0	0,4	0,8	1,2	0,6
2.Vj	1,0	- 0,4	0,1	0,1	0,2	0,8	3,0	1,4
3.Vj	0,7	- 0,4	0,6	0,7	- 0,4	1,2	1,7	0,2
4.Vj	0,8	0,9	0,5	0,6	0,2	0,7	2,2	0,6
2000 1.Vj	1,4	0,0	2,3	2,3	- 0,2	0,7	3,0	0,5
2.Vj	0,8	0,4	1,1	1,3	- 1,8	0,9	2,0	0,3
3.Vj	1,0	- 0,9	0,8	0,8	- 2,0	0,5	2,3	1,4
4.Vj	0,5	0,0	0,9	1,1	- 1,5	0,7	1,6	- 0,1
2001 1.Vj	0,3	- 1,7	0,7	0,7	- 1,6	0,6	0,5	0,2
2.Vj	0,4	- 0,4	0,1	0,0	- 1,7	0,7	1,4	0,4
3.Vj	0,1	0,4	- 0,5	- 0,3	- 1,4	0,5	0,7	0,3
4.Vj	0,6	- 0,9	0,1	0,1	- 1,0	0,6	0,8	1,3
2002 1.Vj	0,0	0,9	- 0,6	- 0,5	- 1,4	- 0,2	0,6	0,7
2.Vj	0,1	- 0,4	0,0	0,2	- 1,7	- 0,0	0,3	0,6
3.Vj	0,2	- 0,4	0,2	0,1	- 1,2	0,5	0,9	- 0,0
4.Vj	0,0	- 0,4	- 0,5	- 0,5	- 1,8	- 0,3	0,3	1,0
2003 1.Vj	- 0,0	0,0	- 0,5	- 0,5	- 1,4	0,4	0,3	0,2
2.Vj	- 0,0	- 0,4	0,0	0,0	0,4	- 0,3	0,1	- 0,1
3.Vj	0,2	0,0	0,1	0,2	- 0,9	- 0,4	0,2	1,0
4.Vj	- 0,2	0,0	- 0,2	- 0,2	- 0,8	0,1	1,0	- 1,0
2004 1.Vj	0,4	0,0	1,0	1,0	0,3	- 0,2	0,4	0,3
2.Vj	0,1	0,4	- 0,4	- 0,5	- 2,1	0,2	0,6	0,5
3.Vj	- 0,5	- 0,4	- 0,5	- 0,5	- 1,2	- 0,3	0,2	- 0,9
4.Vj	- 0,0	- 0,9	0,4	0,4	- 1,7	- 0,3	- 0,7	0,4



### 3.2.4 Bruttolöhne und -gehälter

#### Saisonbereinigte Ergebnisse nach BV4.1

Vierteljahr	Insgesamt	Land- und Forstwirtschaft, Fischerei	Produzierendes Gewerbe ohne Baugewerbe		Baugewerbe	Handel, Gastgewerbe und Verkehr	Finanzierung, Vermietung und Unternehmensdienstleister	Öffentliche und private Dienstleister
			zusammen	darunter: Verarbeiten- des Gewerbe				
	Mrd. EUR							
1999 1.Vj	211,11	1,91	64,02	59,85	13,82	42,50	29,18	59,68
2.Vj	213,26	1,90	64,04	59,88	13,89	42,82	30,04	60,58
3.Vj	214,77	1,89	64,39	60,27	13,85	43,40	30,55	60,69
4.Vj	216,35	1,90	64,60	60,51	13,89	43,73	31,17	61,05
2000 1.Vj	218,45	1,91	65,22	61,18	13,85	44,24	31,80	61,43
2.Vj	220,12	1,91	65,83	61,91	13,62	44,69	32,43	61,64
3.Vj	222,32	1,90	66,30	62,36	13,37	44,97	33,20	62,58
4.Vj	223,55	1,90	66,87	63,01	13,17	45,33	33,73	62,55
2001 1.Vj	224,84	1,87	67,69	63,83	12,97	45,51	34,10	62,70
2.Vj	225,62	1,86	67,68	63,77	12,74	45,85	34,57	62,91
3.Vj	225,79	1,87	67,35	63,54	12,56	46,11	34,80	63,10
4.Vj	227,03	1,86	67,45	63,63	12,43	46,34	35,03	63,92
2002 1.Vj	227,07	1,87	67,07	63,20	12,27	46,41	35,11	64,34
2.Vj	227,39	1,87	67,18	63,37	12,06	46,43	35,22	64,64
3.Vj	227,85	1,85	67,36	63,48	11,90	46,68	35,50	64,57
4.Vj	227,98	1,85	67,13	63,24	11,69	46,55	35,61	65,15
2003 1.Vj	227,47	1,84	66,87	63,03	11,48	46,53	35,62	65,12
2.Vj	227,36	1,83	66,93	63,06	11,51	46,38	35,66	65,04
3.Vj	227,87	1,83	67,07	63,24	11,40	46,17	35,72	65,68
4.Vj	227,54	1,84	67,00	63,16	11,31	46,24	36,09	65,05
2004 1.Vj	228,81	1,83	67,67	63,77	11,38	46,22	36,35	65,37
2.Vj	228,96	1,84	67,43	63,52	11,13	46,29	36,55	65,71
3.Vj	227,76	1,83	67,09	63,20	10,98	46,13	36,63	65,10
4.Vj	227,40	1,82	67,32	63,44	10,77	45,92	36,32	65,25
	Veränderung gegenüber dem entsprechenden Vorjahreszeitraum in %							
1999 1.Vj	0,6	2,1	− 0,7	− 0,5	1,1	0,9	2,0	0,8
2.Vj	1,0	− 0,5	0,0	0,1	0,5	0,8	2,9	1,5
3.Vj	0,7	− 0,5	0,5	0,7	− 0,3	1,4	1,7	0,2
4.Vj	0,7	0,5	0,3	0,4	0,3	0,8	2,0	0,6
2000 1.Vj	1,0	0,5	1,0	1,1	− 0,3	1,2	2,0	0,6
2.Vj	0,8	0,0	0,9	1,2	− 1,7	1,0	2,0	0,3
3.Vj	1,0	− 0,5	0,7	0,7	− 1,8	0,6	2,4	1,5
4.Vj	0,6	0,0	0,9	1,0	− 1,5	0,8	1,6	− 0,0
2001 1.Vj	0,6	− 1,6	1,2	1,3	− 1,5	0,4	1,1	0,2
2.Vj	0,3	− 0,5	− 0,0	− 0,1	− 1,8	0,7	1,4	0,3
3.Vj	0,1	0,5	− 0,5	− 0,4	− 1,4	0,6	0,7	0,3
4.Vj	0,5	− 0,5	0,1	0,1	− 1,0	0,5	0,7	1,3
2002 1.Vj	0,0	0,5	− 0,6	− 0,7	− 1,3	0,2	0,2	0,7
2.Vj	0,1	0,0	0,2	0,3	− 1,7	0,0	0,3	0,5
3.Vj	0,2	− 1,1	0,3	0,2	− 1,3	0,5	0,8	− 0,1
4.Vj	0,1	0,0	− 0,3	− 0,4	− 1,8	− 0,3	0,3	0,9
2003 1.Vj	− 0,2	− 0,5	− 0,4	− 0,3	− 1,8	− 0,0	0,0	− 0,0
2.Vj	− 0,0	− 0,5	0,1	0,0	0,3	− 0,3	0,1	− 0,1
3.Vj	0,2	0,0	0,2	0,3	− 1,0	− 0,5	0,2	1,0
4.Vj	− 0,1	0,5	− 0,1	− 0,1	− 0,8	0,2	1,0	− 1,0
2004 1.Vj	0,6	− 0,5	1,0	1,0	0,6	− 0,0	0,7	0,5
2.Vj	0,1	0,5	− 0,4	− 0,4	− 2,2	0,2	0,6	0,5
3.Vj	− 0,5	− 0,5	− 0,5	− 0,5	− 1,3	− 0,3	0,2	− 0,9
4.Vj	− 0,2	− 0,5	0,3	0,4	− 1,9	− 0,5	− 0,8	0,2

### 3.2.5 Erwerbstätige

#### Saisonbereinigte Ergebnisse nach BV4.1

Vierteljahr	Insgesamt	Land- und Forstwirtschaft, Fischerei	Produzierendes Gewerbe ohne Baugewerbe		Baugewerbe	Handel, Gastgewerbe und Verkehr	Finanzierung, Vermietung und Unternehmensdienstleister	Öffentliche und private Dienstleister
			zusammen	darunter: Verarbeiten-des Gewerbe				
	1000 Personen							
1999 1.Vj	38 241	952	8 534	8 073	2 881	9 517	5 281	11 067
2.Vj	38 265	946	8 475	8 021	2 864	9 519	5 372	11 083
3.Vj	38 506	946	8 482	8 032	2 852	9 631	5 485	11 128
4.Vj	38 696	943	8 477	8 031	2 854	9 681	5 570	11 165
2000 1.Vj	38 932	942	8 500	8 063	2 830	9 752	5 681	11 225
2.Vj	39 135	939	8 529	8 100	2 796	9 825	5 774	11 272
3.Vj	39 209	934	8 544	8 123	2 750	9 847	5 844	11 293
4.Vj	39 320	934	8 564	8 152	2 704	9 885	5 907	11 327
2001 1.Vj	39 313	932	8 576	8 168	2 662	9 873	5 938	11 331
2.Vj	39 343	928	8 567	8 161	2 614	9 890	5 975	11 368
3.Vj	39 313	924	8 533	8 132	2 576	9 888	6 003	11 389
4.Vj	39 303	919	8 496	8 095	2 538	9 897	6 028	11 425
2002 1.Vj	39 277	914	8 446	8 045	2 499	9 904	6 046	11 468
2.Vj	39 168	908	8 388	7 990	2 462	9 865	6 057	11 487
3.Vj	39 036	900	8 327	7 929	2 418	9 813	6 060	11 517
4.Vj	38 890	894	8 260	7 863	2 380	9 759	6 069	11 528
2003 1.Vj	38 773	888	8 203	7 811	2 351	9 725	6 085	11 522
2.Vj	38 691	882	8 153	7 762	2 328	9 699	6 100	11 528
3.Vj	38 700	879	8 114	7 727	2 312	9 712	6 143	11 536
4.Vj	38 712	876	8 081	7 696	2 294	9 727	6 182	11 555
2004 1.Vj	38 767	876	8 048	7 663	2 280	9 744	6 232	11 588
2.Vj	38 858	881	8 030	7 645	2 263	9 782	6 291	11 610
3.Vj	38 884	889	8 008	7 623	2 238	9 783	6 329	11 630
4.Vj	38 936	898	7 983	7 599	2 216	9 770	6 373	11 703
	Veränderung gegenüber dem Vorquartal in %							
1999 1.Vj	0,2	− 0,5	− 0,7	− 0,6	0,1	0,4	1,5	0,2
2.Vj	0,1	− 0,6	− 0,7	− 0,6	− 0,6	0,0	1,7	0,1
3.Vj	0,6	0,0	0,1	0,1	− 0,4	1,2	2,1	0,4
4.Vj	0,5	− 0,3	− 0,1	− 0,0	0,1	0,5	1,5	0,3
2000 1.Vj	0,6	− 0,1	0,3	0,4	− 0,8	0,7	2,0	0,5
2.Vj	0,5	− 0,3	0,3	0,5	− 1,2	0,7	1,6	0,4
3.Vj	0,2	− 0,5	0,2	0,3	− 1,6	0,2	1,2	0,2
4.Vj	0,3	0,0	0,2	0,4	− 1,7	0,4	1,1	0,3
2001 1.Vj	− 0,0	− 0,2	0,1	0,2	− 1,6	− 0,1	0,5	0,0
2.Vj	0,1	− 0,4	− 0,1	− 0,1	− 1,8	0,2	0,6	0,3
3.Vj	− 0,1	− 0,4	− 0,4	− 0,4	− 1,5	− 0,0	0,5	0,2
4.Vj	− 0,0	− 0,5	− 0,4	− 0,5	− 1,5	0,1	0,4	0,3
2002 1.Vj	− 0,1	− 0,5	− 0,6	− 0,6	− 1,5	0,1	0,3	0,4
2.Vj	− 0,3	− 0,7	− 0,7	− 0,7	− 1,5	− 0,4	0,2	0,2
3.Vj	− 0,3	− 0,9	− 0,7	− 0,8	− 1,8	− 0,5	0,0	0,3
4.Vj	− 0,4	− 0,7	− 0,8	− 0,8	− 1,6	− 0,6	0,1	0,1
2003 1.Vj	− 0,3	− 0,7	− 0,7	− 0,7	− 1,2	− 0,3	0,3	− 0,1
2.Vj	− 0,2	− 0,7	− 0,6	− 0,6	− 1,0	− 0,3	0,2	0,1
3.Vj	0,0	− 0,3	− 0,5	− 0,5	− 0,7	0,1	0,7	0,1
4.Vj	0,0	− 0,3	− 0,4	− 0,4	− 0,8	0,2	0,6	0,2
2004 1.Vj	0,1	0,0	− 0,4	− 0,4	− 0,6	0,2	0,8	0,3
2.Vj	0,2	0,6	− 0,2	− 0,2	− 0,7	0,4	0,9	0,2
3.Vj	0,1	0,9	− 0,3	− 0,3	− 1,1	0,0	0,6	0,2
4.Vj	0,1	1,0	− 0,3	− 0,3	− 1,0	− 0,1	0,7	0,6

### 3.2.6 Arbeitnehmer

#### Saisonbereinigte Ergebnisse nach BV4.1

Vierteljahr	Insgesamt	Land- und Forstwirtschaft, Fischerei	Produzierendes Gewerbe ohne Baugewerbe		Baugewerbe	Handel, Gastgewerbe und Verkehr	Finanzierung, Vermietung und Unternehmensdienstleister	Öffentliche und private Dienstleister
			zusammen	darunter: Verarbeiten-des Gewerbe				
	1000 Personen							
1999 1.Vj	34 383	487	8 225	7 765	2 494	8 267	4 573	10 337
2.Vj	34 413	483	8 171	7 718	2 473	8 274	4 663	10 349
3.Vj	34 662	484	8 176	7 728	2 458	8 388	4 768	10 388
4.Vj	34 815	481	8 169	7 726	2 458	8 440	4 847	10 420
2000 1.Vj	35 040	478	8 191	7 756	2 432	8 513	4 950	10 475
2.Vj	35 231	476	8 219	7 792	2 398	8 587	5 038	10 514
3.Vj	35 287	469	8 232	7 813	2 348	8 606	5 107	10 525
4.Vj	35 377	467	8 252	7 841	2 299	8 641	5 171	10 547
2001 1.Vj	35 344	465	8 262	7 855	2 253	8 624	5 200	10 540
2.Vj	35 356	460	8 252	7 847	2 201	8 640	5 234	10 569
3.Vj	35 324	459	8 221	7 820	2 164	8 644	5 252	10 585
4.Vj	35 313	458	8 185	7 786	2 126	8 660	5 266	10 618
2002 1.Vj	35 290	458	8 137	7 737	2 088	8 675	5 274	10 658
2.Vj	35 174	456	8 081	7 684	2 052	8 641	5 272	10 672
3.Vj	35 031	452	8 019	7 623	2 007	8 590	5 266	10 696
4.Vj	34 872	450	7 952	7 556	1 968	8 538	5 264	10 700
2003 1.Vj	34 739	448	7 896	7 505	1 938	8 504	5 269	10 684
2.Vj	34 639	448	7 845	7 456	1 914	8 479	5 271	10 682
3.Vj	34 620	450	7 806	7 419	1 899	8 492	5 294	10 679
4.Vj	34 598	452	7 771	7 387	1 881	8 505	5 314	10 674
2004 1.Vj	34 612	455	7 736	7 352	1 868	8 519	5 340	10 694
2.Vj	34 655	458	7 717	7 333	1 851	8 553	5 376	10 700
3.Vj	34 630	457	7 692	7 308	1 826	8 549	5 395	10 710
4.Vj	34 627	456	7 666	7 283	1 805	8 530	5 415	10 753
	Veränderung gegenüber dem Vorquartal in %							
1999 1.Vj	0,2	0,2	− 0,6	− 0,6	− 0,1	0,5	1,7	0,2
2.Vj	0,1	− 0,8	− 0,7	− 0,6	− 0,8	0,1	2,0	0,1
3.Vj	0,7	0,2	0,1	0,1	− 0,6	1,4	2,3	0,4
4.Vj	0,4	− 0,6	− 0,1	− 0,0	0,0	0,6	1,7	0,3
2000 1.Vj	0,6	− 0,6	0,3	0,4	− 1,1	0,9	2,1	0,5
2.Vj	0,5	− 0,4	0,3	0,5	− 1,4	0,9	1,8	0,4
3.Vj	0,2	− 1,5	0,2	0,3	− 2,1	0,2	1,4	0,1
4.Vj	0,3	− 0,4	0,2	0,4	− 2,1	0,4	1,3	0,2
2001 1.Vj	− 0,1	− 0,4	0,1	0,2	− 2,0	− 0,2	0,6	− 0,1
2.Vj	0,0	− 1,1	− 0,1	− 0,1	− 2,3	0,2	0,7	0,3
3.Vj	− 0,1	− 0,2	− 0,4	− 0,3	− 1,7	0,0	0,3	0,2
4.Vj	− 0,0	− 0,2	− 0,4	− 0,4	− 1,8	0,2	0,3	0,3
2002 1.Vj	− 0,1	0,0	− 0,6	− 0,6	− 1,8	0,2	0,2	0,4
2.Vj	− 0,3	− 0,4	− 0,7	− 0,7	− 1,7	− 0,4	− 0,0	0,1
3.Vj	− 0,4	− 0,9	− 0,8	− 0,8	− 2,2	− 0,6	− 0,1	0,2
4.Vj	− 0,5	− 0,4	− 0,8	− 0,9	− 1,9	− 0,6	− 0,0	0,0
2003 1.Vj	− 0,4	− 0,4	− 0,7	− 0,7	− 1,5	− 0,4	0,1	− 0,1
2.Vj	− 0,3	0,0	− 0,6	− 0,7	− 1,2	− 0,3	0,0	− 0,0
3.Vj	− 0,1	0,4	− 0,5	− 0,5	− 0,8	0,2	0,4	− 0,0
4.Vj	− 0,1	0,4	− 0,4	− 0,4	− 0,9	0,2	0,4	− 0,0
2004 1.Vj	0,0	0,7	− 0,5	− 0,5	− 0,7	0,2	0,5	0,2
2.Vj	0,1	0,7	− 0,2	− 0,3	− 0,9	0,4	0,7	0,1
3.Vj	− 0,1	− 0,2	− 0,3	− 0,3	− 1,4	− 0,0	0,4	0,1
4.Vj	− 0,0	− 0,2	− 0,3	− 0,3	− 1,2	− 0,2	0,4	0,4

### 3.2.7 Geleistete Arbeitsstunden der Erwerbstätigen \*)

#### Saison- und kalenderbereinigte Ergebnisse nach BV4.1

Vierteljahr	Insgesamt	Land- und Forstwirtschaft, Fischerei	Produzierendes Gewerbe ohne Baugewerbe		Baugewerbe	Handel, Gastgewerbe und Verkehr	Finanzierung, Vermietung und Unternehmensdienstleister	Öffentliche und private Dienstleister
			zusammen	darunter: Verarbeiten-des Gewerbe				
	Mill. Stunden							
1999 1.Vj	14 224	454	3 201	3 019	1 187	3 586	1 965	3 832
2.Vj	14 198	450	3 167	2 990	1 185	3 580	1 990	3 826
3.Vj	14 231	449	3 156	2 979	1 182	3 592	2 017	3 835
4.Vj	14 283	448	3 151	2 976	1 179	3 610	2 049	3 844
2000 1.Vj	14 333	447	3 161	2 988	1 166	3 625	2 080	3 853
2.Vj	14 384	447	3 179	3 009	1 155	3 638	2 107	3 859
3.Vj	14 368	442	3 180	3 016	1 132	3 634	2 130	3 847
4.Vj	14 349	438	3 179	3 019	1 111	3 632	2 147	3 841
2001 1.Vj	14 343	435	3 174	3 017	1 092	3 631	2 164	3 845
2.Vj	14 323	433	3 165	3 008	1 069	3 627	2 177	3 852
3.Vj	14 312	432	3 151	2 996	1 053	3 624	2 187	3 865
4.Vj	14 260	428	3 120	2 966	1 036	3 610	2 189	3 876
2002 1.Vj	14 193	419	3 098	2 944	1 022	3 590	2 194	3 872
2.Vj	14 155	414	3 078	2 927	998	3 574	2 198	3 892
3.Vj	14 106	409	3 060	2 909	980	3 555	2 202	3 901
4.Vj	14 057	406	3 044	2 893	967	3 529	2 204	3 905
2003 1.Vj	14 007	405	3 015	2 865	949	3 515	2 209	3 911
2.Vj	13 977	400	2 994	2 845	954	3 500	2 215	3 914
3.Vj	13 946	397	2 966	2 819	943	3 492	2 226	3 921
4.Vj	13 968	396	2 961	2 815	936	3 498	2 241	3 935
2004 1.Vj	13 987	396	2 952	2 808	934	3 498	2 248	3 958
2.Vj	13 965	397	2 938	2 792	913	3 501	2 259	3 958
3.Vj	13 980	402	2 930	2 785	905	3 495	2 270	3 979
4.Vj	13 942	405	2 893	2 750	885	3 484	2 275	4 002
	Veränderung gegenüber dem Vorquartal in %							
1999 1.Vj	0,0	0,1	- 0,9	- 0,8	0,7	0,0	1,0	0,1
2.Vj	- 0,2	- 0,8	- 1,0	- 1,0	- 0,2	- 0,2	1,3	- 0,1
3.Vj	0,2	- 0,2	- 0,4	- 0,4	- 0,2	0,4	1,4	0,2
4.Vj	0,4	- 0,3	- 0,1	- 0,1	- 0,3	0,5	1,6	0,3
2000 1.Vj	0,4	- 0,2	0,3	0,4	- 1,1	0,4	1,5	0,2
2.Vj	0,4	- 0,1	0,6	0,7	- 1,0	0,4	1,3	0,2
3.Vj	- 0,1	- 0,9	0,0	0,2	- 2,0	- 0,1	1,1	- 0,3
4.Vj	- 0,1	- 0,9	- 0,0	0,1	- 1,9	- 0,1	0,8	- 0,2
2001 1.Vj	- 0,0	- 0,8	- 0,2	- 0,1	- 1,8	- 0,0	0,8	0,1
2.Vj	- 0,1	- 0,5	- 0,3	- 0,3	- 2,1	- 0,1	0,6	0,2
3.Vj	- 0,1	- 0,2	- 0,4	- 0,4	- 1,4	- 0,1	0,5	0,3
4.Vj	- 0,4	- 1,0	- 1,0	- 1,0	- 1,6	- 0,4	0,1	0,3
2002 1.Vj	- 0,5	- 2,1	- 0,7	- 0,7	- 1,3	- 0,6	0,2	- 0,1
2.Vj	- 0,3	- 1,1	- 0,6	- 0,6	- 2,4	- 0,4	0,2	0,5
3.Vj	- 0,3	- 1,3	- 0,6	- 0,6	- 1,8	- 0,5	0,2	0,2
4.Vj	- 0,3	- 0,6	- 0,5	- 0,5	- 1,3	- 0,7	0,1	0,1
2003 1.Vj	- 0,4	- 0,3	- 1,0	- 1,0	- 1,9	- 0,4	0,3	0,2
2.Vj	- 0,2	- 1,2	- 0,7	- 0,7	0,6	- 0,4	0,3	0,1
3.Vj	- 0,2	- 0,9	- 0,9	- 0,9	- 1,2	- 0,2	0,5	0,2
4.Vj	0,2	- 0,2	- 0,2	- 0,2	- 0,7	0,2	0,7	0,4
2004 1.Vj	0,1	0,0	- 0,3	- 0,3	- 0,3	- 0,0	0,3	0,6
2.Vj	- 0,2	0,2	- 0,5	- 0,5	- 2,2	0,1	0,5	- 0,0
3.Vj	0,1	1,4	- 0,3	- 0,3	- 0,9	- 0,2	0,5	0,5
4.Vj	- 0,3	0,7	- 1,2	- 1,2	- 2,2	- 0,3	0,3	0,6

\*) Quelle für Arbeitsstunden: Institut für Arbeitsmarkt- und Berufsforschung (IAB) der Bundesagentur für Arbeit (BA), Nürnberg.

### 3.2.8 Geleistete Arbeitsstunden der Arbeitnehmer \*)

#### Saison- und kalenderbereinigte Ergebnisse nach BV4.1

Vierteljahr	Insgesamt	Land- und Forstwirtschaft, Fischerei	Produzierendes Gewerbe ohne Baugewerbe		Baugewerbe	Handel, Gastgewerbe und Verkehr	Finanzierung, Vermietung und Unternehmensdienstleister	Öffentliche und private Dienstleister
			zusammen	darunter: Verarbeiten-des Gewerbe				
	Mill. Stunden							
1999 1.Vj	12 051	186	3 023	2 842	964	2 820	1 603	3 458
2.Vj	12 026	183	2 993	2 815	959	2 818	1 627	3 450
3.Vj	12 057	183	2 980	2 804	954	2 832	1 650	3 457
4.Vj	12 100	182	2 975	2 801	951	2 852	1 679	3 464
2000 1.Vj	12 147	183	2 983	2 812	937	2 869	1 706	3 470
2.Vj	12 189	182	3 000	2 832	923	2 882	1 730	3 471
3.Vj	12 174	179	3 002	2 839	900	2 881	1 755	3 456
4.Vj	12 154	176	3 002	2 843	878	2 878	1 773	3 445
2001 1.Vj	12 149	174	2 998	2 841	860	2 881	1 790	3 446
2.Vj	12 129	172	2 989	2 833	836	2 879	1 802	3 450
3.Vj	12 121	172	2 976	2 821	821	2 881	1 808	3 461
4.Vj	12 081	172	2 946	2 793	804	2 874	1 807	3 473
2002 1.Vj	12 039	170	2 926	2 773	792	2 866	1 810	3 471
2.Vj	12 008	170	2 908	2 757	771	2 857	1 810	3 490
3.Vj	11 957	167	2 890	2 739	752	2 840	1 809	3 497
4.Vj	11 897	166	2 873	2 723	739	2 815	1 805	3 497
2003 1.Vj	11 829	165	2 844	2 695	718	2 798	1 804	3 498
2.Vj	11 793	164	2 823	2 675	724	2 784	1 803	3 495
3.Vj	11 749	164	2 795	2 649	713	2 778	1 804	3 495
4.Vj	11 757	164	2 790	2 644	707	2 785	1 811	3 502
2004 1.Vj	11 750	165	2 780	2 635	707	2 781	1 804	3 516
2.Vj	11 707	164	2 765	2 620	685	2 781	1 805	3 509
3.Vj	11 694	164	2 756	2 611	676	2 772	1 805	3 522
4.Vj	11 636	163	2 719	2 577	659	2 758	1 801	3 537
	Veränderung gegenüber dem Vorquartal in %							
1999 1.Vj	0,0	0,7	− 0,8	− 0,7	0,5	0,1	1,3	0,1
2.Vj	− 0,2	− 1,5	− 1,0	− 1,0	− 0,5	− 0,1	1,5	− 0,2
3.Vj	0,3	− 0,4	− 0,4	− 0,4	− 0,5	0,5	1,5	0,2
4.Vj	0,4	− 0,3	− 0,2	− 0,1	− 0,3	0,7	1,7	0,2
2000 1.Vj	0,4	0,2	0,3	0,4	− 1,6	0,6	1,6	0,2
2.Vj	0,3	− 0,3	0,6	0,7	− 1,4	0,4	1,4	0,0
3.Vj	− 0,1	− 1,8	0,1	0,3	− 2,5	− 0,0	1,5	− 0,4
4.Vj	− 0,2	− 1,5	0,0	0,1	− 2,5	− 0,1	1,0	− 0,3
2001 1.Vj	− 0,0	− 1,1	− 0,1	− 0,1	− 2,1	0,1	1,0	0,0
2.Vj	− 0,2	− 1,1	− 0,3	− 0,3	− 2,8	− 0,1	0,7	0,1
3.Vj	− 0,1	− 0,1	− 0,4	− 0,4	− 1,8	0,1	0,3	0,3
4.Vj	− 0,3	− 0,1	− 1,0	− 1,0	− 2,1	− 0,2	− 0,1	0,3
2002 1.Vj	− 0,4	− 1,0	− 0,7	− 0,7	− 1,4	− 0,3	0,2	− 0,1
2.Vj	− 0,3	− 0,4	− 0,6	− 0,6	− 2,7	− 0,3	− 0,0	0,6
3.Vj	− 0,4	− 1,3	− 0,6	− 0,6	− 2,5	− 0,6	− 0,0	0,2
4.Vj	− 0,5	− 0,9	− 0,6	− 0,6	− 1,7	− 0,9	− 0,2	0,0
2003 1.Vj	− 0,6	− 0,6	− 1,0	− 1,0	− 2,9	− 0,6	− 0,1	0,0
2.Vj	− 0,3	− 0,3	− 0,7	− 0,8	0,8	− 0,5	− 0,1	− 0,1
3.Vj	− 0,4	0,0	− 1,0	− 1,0	− 1,4	− 0,2	0,1	− 0,0
4.Vj	0,1	0,1	− 0,2	− 0,2	− 0,8	0,2	0,4	0,2
2004 1.Vj	− 0,1	0,1	− 0,4	− 0,3	− 0,1	− 0,1	− 0,4	0,4
2.Vj	− 0,4	− 0,2	− 0,5	− 0,6	− 3,0	− 0,0	0,1	− 0,2
3.Vj	− 0,1	− 0,2	− 0,3	− 0,3	− 1,3	− 0,3	− 0,0	0,4
4.Vj	− 0,5	− 0,8	− 1,3	− 1,3	− 2,6	− 0,5	− 0,2	0,4

\*) Quelle für Arbeitsstunden: Institut für Arbeitsmarkt- und Berufsforschung (IAB) der Bundesagentur für Arbeit (BA), Nürnberg.

### 3.3 Tabellen zur Verwendung des Bruttoinlandsprodukts

#### 3.3.1 Verwendung des Bruttoinlandsprodukts in jeweiligen Preisen

##### Saison- und kalenderbereinigte Ergebnisse nach BV4.1

Vierteljahr	Brutto- inlands- produkt	Inländische Verwendung							Außen- beitrag	Exporte	Importe	
		insgesamt	Konsumausgaben			Bruttoinvestitionen						
			zu- sammen	private Konsum- ausgaben	Konsum- ausgaben des Staates	zu- sammen	Brutto- anlage- investi- tionen	Vorrats- verände- rungen 1)				
1	2	3	4	5	6	7	8	9	10	11		
Mrd. EUR												
1999	1.Vj	497,54	494,66	387,59	291,30	95,57	107,08	104,89	2,19	2,37	139,24	136,87
	2.Vj	498,72	496,05	387,91	291,48	96,45	108,14	106,14	1,98	2,63	143,27	141,37
	3.Vj	503,70	498,33	390,21	292,85	97,61	108,12	107,42	0,96	5,13	149,39	144,90
	4.Vj	507,96	503,68	393,53	296,17	97,48	110,15	108,52	1,64	4,44	155,38	150,22
2000	1.Vj	510,93	506,28	395,55	298,27	97,68	110,73	109,66	0,58	4,64	162,45	157,37
	2.Vj	515,19	511,88	400,03	302,69	97,66	111,85	110,80	1,10	3,23	167,31	164,49
	3.Vj	516,96	514,95	402,76	304,99	97,94	112,18	111,02	1,16	1,27	173,12	172,94
	4.Vj	519,53	516,93	404,78	306,81	98,43	112,15	111,07	1,39	2,58	189,31	180,28
2001	1.Vj	523,13	518,36	408,78	310,22	99,12	109,58	109,35	0,73	7,30	181,79	180,10
	2.Vj	527,66	518,64	413,93	314,47	99,51	104,71	106,95	- 2,14	11,75	184,26	176,03
	3.Vj	530,30	518,27	416,80	316,94	100,01	101,46	104,35	- 2,73	6,51	184,08	170,48
	4.Vj	532,90	513,40	417,81	316,86	101,27	95,59	101,90	- 5,92	22,30	185,56	164,40
2002	1.Vj	535,68	512,51	418,12	315,98	102,06	94,39	100,53	- 6,08	23,86	187,12	163,39
	2.Vj	536,61	511,73	418,47	316,00	102,81	93,26	98,64	- 5,10	25,38	191,60	167,12
	3.Vj	539,31	514,59	421,20	318,19	102,80	93,39	97,49	- 4,04	24,87	194,02	170,50
	4.Vj	540,49	517,53	424,59	320,63	103,86	92,94	96,38	- 3,58	23,66	195,33	172,32
2003	1.Vj	539,74	520,14	425,61	322,15	103,39	94,53	95,34	- 1,38	20,40	192,61	173,31
	2.Vj	540,97	522,54	426,69	322,62	103,57	95,85	95,77	- 0,03	18,79	188,99	170,76
	3.Vj	543,84	519,66	426,75	322,14	104,41	92,92	95,44	- 2,37	23,15	193,83	169,90
	4.Vj	546,43	522,88	426,51	322,54	103,18	96,37	95,44	1,16	23,63	196,41	173,01
2004	1.Vj	550,21	521,16	427,41	323,43	103,58	93,75	95,07	- 4,20	29,05	203,38	174,20
	2.Vj	552,10	520,77	427,82	324,03	103,74	92,95	94,29	- 0,79	31,37	210,92	179,88
	3.Vj	549,43	525,75	428,20	325,42	103,00	97,55	94,44	3,87	24,29	208,85	185,30
	4.Vj	547,80	524,29	428,68	326,71	102,70	95,61	93,75	2,93	23,17	211,18	188,04
Veränderung gegenüber dem Vorquartal												
in %												
in Mrd. EUR												
in %												
1999	1.Vj	0,9	1,1	1,5	1,5	0,8	- 0,4	1,0	- 1,42	- 1,32	1,1	1,9
	2.Vj	0,2	0,3	0,1	0,1	0,9	1,0	1,2	- 0,21	0,26	2,9	3,3
	3.Vj	1,0	0,5	0,6	0,5	1,2	- 0,0	1,2	- 1,02	2,50	4,3	2,5
	4.Vj	0,8	1,1	0,9	1,1	- 0,1	1,9	1,0	0,68	- 0,69	4,0	3,7
2000	1.Vj	0,6	0,5	0,5	0,7	0,2	0,5	1,1	- 1,06	0,20	4,6	4,8
	2.Vj	0,8	1,1	1,1	1,5	- 0,0	1,0	1,0	0,52	- 1,41	3,0	4,5
	3.Vj	0,3	0,6	0,7	0,8	0,3	0,3	0,2	0,06	- 1,96	3,5	5,1
	4.Vj	0,5	0,4	0,5	0,6	0,5	- 0,0	0,0	0,23	1,31	9,4	4,2
2001	1.Vj	0,7	0,3	1,0	1,1	0,7	- 2,3	- 1,5	- 0,66	4,72	- 4,0	- 0,1
	2.Vj	0,9	0,1	1,3	1,4	0,4	- 4,4	- 2,2	- 2,87	4,45	1,4	- 2,3
	3.Vj	0,5	- 0,1	0,7	0,8	0,5	- 3,1	- 2,4	- 0,59	- 5,24	- 0,1	- 3,2
	4.Vj	0,5	- 0,9	0,2	- 0,0	1,3	- 5,8	- 2,3	- 3,19	15,79	0,8	- 3,6
2002	1.Vj	0,5	- 0,2	0,1	- 0,3	0,8	- 1,3	- 1,3	- 0,16	1,56	0,8	- 0,6
	2.Vj	0,2	- 0,2	0,1	0,0	0,7	- 1,2	- 1,9	0,98	1,52	2,4	2,3
	3.Vj	0,5	0,6	0,7	0,7	- 0,0	0,1	- 1,2	1,06	- 0,51	1,3	2,0
	4.Vj	0,2	0,6	0,8	0,8	1,0	- 0,5	- 1,1	0,46	- 1,21	0,7	1,1
2003	1.Vj	- 0,1	0,5	0,2	0,5	- 0,5	1,7	- 1,1	2,20	- 3,26	- 1,4	0,6
	2.Vj	0,2	0,5	0,3	0,1	0,2	1,4	0,5	1,35	- 1,61	- 1,9	- 1,5
	3.Vj	0,5	- 0,6	0,0	- 0,1	0,8	- 3,1	- 0,3	- 2,34	4,36	2,6	- 0,5
	4.Vj	0,5	0,6	- 0,1	0,1	- 1,2	3,7	0,0	3,53	0,48	1,3	1,8
2004	1.Vj	0,7	- 0,3	0,2	0,3	0,4	- 2,7	- 0,4	- 5,36	5,42	3,5	0,7
	2.Vj	0,3	- 0,1	0,1	0,2	0,2	- 0,9	- 0,8	3,41	2,32	3,7	3,3
	3.Vj	- 0,5	1,0	0,1	0,4	- 0,7	4,9	0,2	4,66	- 7,08	- 1,0	3,0
	4.Vj	- 0,3	- 0,3	0,1	0,4	- 0,3	- 2,0	- 0,7	- 0,94	- 1,12	1,1	1,5

1) Einschl. Nettozugang an Wertsachen.

### 3.3.2 Verwendung des Bruttoinlandsprodukts, preisbereinigt

#### Saison- und kalenderbereinigte Ergebnisse nach BV4.1

Vierteljahr	Brutto- inlands- produkt	Inländische Verwendung							Außen- beitrag	Exporte	Importe	
		insgesamt	Konsumausgaben			Bruttoinvestitionen						
			zu- sammen	private Konsum- ausgaben	Konsum- ausgaben des Staates	zu- sammen	Brutto- anlage- investi- tionen	Vorrats- verände- rungen 1)				
		1	2	3	4	5	6	7	8	9	10	11
Kettenindex (2000 = 100)												
1999	1.Vj	95,68	97,34	97,42	96,98	98,25	97,87	94,61	X	X	83,29	88,02
	2.Vj	96,06	97,53	97,10	96,92	98,23	98,15	96,18	X	X	85,93	90,00
	3.Vj	97,16	97,96	97,62	97,48	98,97	97,80	97,47	X	X	89,35	91,29
	4.Vj	98,15	98,62	98,30	98,25	98,97	98,94	98,50	X	X	91,41	92,69
2000	1.Vj	99,20	99,12	98,65	98,78	99,49	98,77	99,38	X	X	95,28	94,66
	2.Vj	100,14	100,13	99,97	100,14	99,89	100,18	100,22	X	X	97,88	97,56
	3.Vj	100,13	99,88	100,16	100,21	100,01	99,06	100,39	X	X	101,34	100,55
	4.Vj	100,54	100,07	100,27	100,44	100,39	98,97	100,53	X	X	105,33	103,70
2001	1.Vj	100,99	100,17	100,82	101,11	100,50	97,21	99,25	X	X	106,35	103,74
	2.Vj	101,14	99,68	101,62	102,04	100,59	92,53	97,36	X	X	106,70	102,11
	3.Vj	101,34	99,44	102,11	102,49	100,66	90,46	95,25	X	X	105,98	100,24
	4.Vj	101,23	98,11	101,92	102,13	101,13	84,71	93,12	X	X	107,21	97,61
2002	1.Vj	101,17	97,63	101,84	101,66	102,17	83,02	92,09	X	X	108,35	97,51
	2.Vj	101,36	97,27	101,59	101,13	102,55	82,47	90,67	X	X	111,64	99,53
	3.Vj	101,70	97,93	102,09	101,74	102,65	83,64	89,95	X	X	113,22	102,04
	4.Vj	101,55	98,15	102,43	102,19	101,99	84,38	89,20	X	X	113,39	103,56
2003	1.Vj	101,26	98,41	102,26	102,20	101,52	86,08	88,68	X	X	112,99	104,80
	2.Vj	101,32	98,94	102,42	102,26	101,93	87,85	89,37	X	X	111,35	104,62
	3.Vj	101,51	98,03	101,83	101,61	101,99	84,95	89,29	X	X	114,62	104,57
	4.Vj	102,12	98,90	101,83	101,42	102,61	88,98	89,59	X	X	116,36	107,04
2004	1.Vj	102,77	98,51	101,56	101,42	101,52	88,00	88,95	X	X	120,13	107,78
	2.Vj	102,95	98,30	101,06	101,15	101,25	87,80	88,06	X	X	124,21	110,32
	3.Vj	102,68	99,23	101,08	101,14	101,53	92,27	87,97	X	X	122,68	112,48
	4.Vj	102,40	98,63	100,69	100,95	101,36	89,22	87,17	X	X	123,96	112,94
Veränderung gegenüber dem Vorquartal in %												
in %				Wachstumsbeitrag 2)						in %		
1999	1.Vj	0,4	0,6	1,2	1,1	0,0	1,0	1,4	- 0,1	- 0,2	1,4	2,8
	2.Vj	0,4	0,2	- 0,3	- 0,1	- 0,0	0,3	1,7	- 0,3	0,6	3,2	2,2
	3.Vj	1,1	0,4	0,5	0,6	0,8	- 0,4	1,3	- 0,4	0,9	4,0	1,4
	4.Vj	1,0	0,7	0,7	0,8	0,0	1,2	1,1	0,1	0,2	2,3	1,5
2000	1.Vj	1,1	0,5	0,4	0,5	0,5	- 0,2	0,9	- 0,2	0,9	4,2	2,1
	2.Vj	0,9	1,0	1,3	1,4	0,4	1,4	0,8	0,1	0,1	2,7	3,1
	3.Vj	- 0,0	- 0,2	0,2	0,1	0,1	- 1,1	0,2	- 0,2	0,5	3,5	3,1
	4.Vj	0,4	0,2	0,1	0,2	0,4	- 0,1	0,1	0,0	- 0,7	3,9	3,1
2001	1.Vj	0,4	0,1	0,5	0,7	0,1	- 1,8	- 1,3	- 0,1	1,9	1,0	0,0
	2.Vj	0,1	- 0,5	0,8	0,9	0,1	- 4,8	- 1,9	- 0,6	0,2	0,3	- 1,6
	3.Vj	0,2	- 0,2	0,5	0,4	0,1	- 2,2	- 2,2	0,0	0,1	- 0,7	- 1,8
	4.Vj	- 0,1	- 1,3	- 0,2	- 0,4	0,5	- 6,4	- 2,2	- 0,7	1,1	1,2	- 2,6
2002	1.Vj	- 0,1	- 0,5	- 0,1	- 0,5	1,0	- 2,0	- 1,1	- 0,2	0,5	1,1	- 0,1
	2.Vj	0,2	- 0,4	- 0,2	- 0,5	0,4	- 0,7	- 1,5	0,2	0,7	3,0	2,1
	3.Vj	0,3	0,7	0,5	0,6	0,1	1,4	- 0,8	0,3	- 0,2	1,4	2,5
	4.Vj	- 0,1	0,2	0,3	0,4	- 0,6	0,9	- 0,8	0,4	- 0,6	0,2	1,5
2003	1.Vj	- 0,3	0,3	- 0,2	0,0	- 0,5	2,0	- 0,6	0,5	- 0,4	- 0,4	1,2
	2.Vj	0,1	0,5	0,2	0,1	0,4	2,1	0,8	0,3	- 0,5	- 1,5	- 0,2
	3.Vj	0,2	- 0,9	- 0,6	- 0,6	0,1	- 3,3	- 0,1	- 0,6	1,0	2,9	- 0,0
	4.Vj	0,6	0,9	0,0	- 0,2	0,6	4,7	0,3	0,7	- 0,2	1,5	2,4
2004	1.Vj	0,6	- 0,4	- 0,3	0,0	- 1,1	- 1,1	- 0,7	- 0,1	0,9	3,2	0,7
	2.Vj	0,2	- 0,2	- 0,5	- 0,3	- 0,3	- 0,2	- 1,0	0,2	0,6	3,4	2,4
	3.Vj	- 0,3	0,9	0,0	- 0,0	0,3	5,1	- 0,1	0,9	- 1,3	- 1,2	2,0
	4.Vj	- 0,3	- 0,6	- 0,4	- 0,2	- 0,2	- 3,3	- 0,9	- 0,4	0,3	1,0	0,4

1) Einschl. Nettozugang an Wertsachen. – 2) In Prozentpunkten.

### 3.3.3 Konsum in jeweiligen Preisen

#### Saison- und kalenderbereinigte Ergebnisse nach BV4.1

Vierteljahr	Insgesamt	Konsumausgaben (Ausgabenkonzept)				Konsum (Verbrauchskonzept)		Nachrichtlich
		Private Konsumausgaben		Konsumausgaben des Staates		Individual- konsum	Kollektiv- konsum	Private Konsum- ausgaben je Einwohner
		zusammen	darunter: private Haushalte	zusammen	darunter: Individual- konsum			
	1	2	3	4	5	6	7	8
		Mrd. EUR				EUR		
1999 1.Vj	387,59	291,30	283,23	95,57	54,41	346,22	41,16	3 551
2.Vj	387,91	291,48	283,27	96,45	54,63	346,23	41,82	3 552
3.Vj	390,21	292,85	284,73	97,61	55,35	347,97	42,26	3 567
4.Vj	393,53	296,17	287,85	97,48	55,31	351,47	42,17	3 606
2000 1.Vj	395,55	298,27	289,86	97,68	55,75	353,65	41,93	3 631
2.Vj	400,03	302,69	294,36	97,66	56,03	358,40	41,63	3 683
3.Vj	402,76	304,99	296,49	97,94	56,02	360,84	41,92	3 710
4.Vj	404,78	306,81	298,54	98,43	56,91	363,18	41,52	3 731
2001 1.Vj	408,78	310,22	301,94	99,12	57,13	367,05	41,99	3 771
2.Vj	413,93	314,47	306,14	99,51	57,31	371,70	42,20	3 820
3.Vj	416,80	316,94	308,46	100,01	57,85	374,59	42,16	3 848
4.Vj	417,81	316,86	308,26	101,27	58,18	374,77	43,09	3 845
2002 1.Vj	418,12	315,98	307,27	102,06	58,60	374,52	43,46	3 833
2.Vj	418,47	316,00	307,20	102,81	59,35	375,14	43,46	3 832
3.Vj	421,20	318,19	309,33	102,80	59,43	377,88	43,38	3 857
4.Vj	424,59	320,63	311,65	103,86	59,87	380,84	43,98	3 886
2003 1.Vj	425,61	322,15	312,95	103,39	60,14	382,42	43,25	3 904
2.Vj	426,69	322,62	313,25	103,57	60,22	383,25	43,35	3 910
3.Vj	426,75	322,14	312,63	104,41	60,39	382,74	44,02	3 904
4.Vj	426,51	322,54	312,93	103,18	60,26	383,22	42,91	3 909
2004 1.Vj	427,41	323,43	313,89	103,58	60,09	383,84	43,49	3 920
2.Vj	427,82	324,03	314,52	103,74	59,93	384,02	43,81	3 927
3.Vj	428,20	325,42	316,00	103,00	60,02	385,21	42,98	3 945
4.Vj	428,68	326,71	317,19	102,70	59,02	385,32	43,68	3 961
		Veränderung gegenüber dem Vorquartal in %						
1999 1.Vj	1,5	1,5	1,4	0,8	0,1	1,3	1,8	1,4
2.Vj	0,1	0,1	0,0	0,9	0,4	0,0	1,6	0,0
3.Vj	0,6	0,5	0,5	1,2	1,3	0,5	1,1	0,4
4.Vj	0,9	1,1	1,1	− 0,1	− 0,1	1,0	− 0,2	1,1
2000 1.Vj	0,5	0,7	0,7	0,2	0,8	0,6	− 0,6	0,7
2.Vj	1,1	1,5	1,6	− 0,0	0,5	1,3	− 0,7	1,4
3.Vj	0,7	0,8	0,7	0,3	− 0,0	0,7	0,7	0,7
4.Vj	0,5	0,6	0,7	0,5	1,6	0,6	− 1,0	0,6
2001 1.Vj	1,0	1,1	1,1	0,7	0,4	1,1	1,1	1,1
2.Vj	1,3	1,4	1,4	0,4	0,3	1,3	0,5	1,3
3.Vj	0,7	0,8	0,8	0,5	0,9	0,8	− 0,1	0,7
4.Vj	0,2	− 0,0	− 0,1	1,3	0,6	0,0	2,2	− 0,1
2002 1.Vj	0,1	− 0,3	− 0,3	0,8	0,7	− 0,1	0,9	− 0,3
2.Vj	0,1	0,0	− 0,0	0,7	1,3	0,2	0,0	− 0,0
3.Vj	0,7	0,7	0,7	− 0,0	0,1	0,7	− 0,2	0,7
4.Vj	0,8	0,8	0,8	1,0	0,7	0,8	1,4	0,8
2003 1.Vj	0,2	0,5	0,4	− 0,5	0,5	0,4	− 1,7	0,5
2.Vj	0,3	0,1	0,1	0,2	0,1	0,2	0,2	0,2
3.Vj	0,0	− 0,1	− 0,2	0,8	0,3	− 0,1	1,5	− 0,2
4.Vj	− 0,1	0,1	0,1	− 1,2	− 0,2	0,1	− 2,5	0,1
2004 1.Vj	0,2	0,3	0,3	0,4	− 0,3	0,2	1,4	0,3
2.Vj	0,1	0,2	0,2	0,2	− 0,3	0,0	0,7	0,2
3.Vj	0,1	0,4	0,5	− 0,7	0,2	0,3	− 1,9	0,5
4.Vj	0,1	0,4	0,4	− 0,3	− 1,7	0,0	1,6	0,4



### 3.3.4 Konsum, preisbereinigt

#### Saison- und kalenderbereinigte Ergebnisse nach BV4.1

Vierteljahr	Insgesamt	Konsumausgaben (Ausgabenkonzept)				Konsum (Verbrauchskonzept)	
		Private Konsumausgaben		Konsumausgaben des Staates		Individual- konsum	Kollektiv- konsum
		zusammen	darunter: private Haushalte	zusammen	darunter: Individual- konsum		
	1	2	3	4	5	6	7
<b>Kettenindex (2000 = 100)</b>							
1999 1.Vj	97,42	96,98	97,03	98,25	97,86	97,26	98,78
2.Vj	97,10	96,92	96,95	98,23	97,74	96,95	98,90
3.Vj	97,62	97,48	97,51	98,97	98,52	97,40	99,58
4.Vj	98,30	98,25	98,26	98,97	98,45	98,16	99,65
2000 1.Vj	98,65	98,78	98,77	99,49	99,39	98,56	99,65
2.Vj	99,97	100,14	100,14	99,89	99,92	99,96	99,83
3.Vj	100,16	100,21	100,21	100,01	99,54	100,07	100,62
4.Vj	100,27	100,44	100,48	100,39	100,86	100,28	99,74
2001 1.Vj	100,82	101,11	101,18	100,50	100,84	100,90	100,03
2.Vj	101,62	102,04	102,15	100,59	100,80	101,79	100,30
3.Vj	102,11	102,49	102,61	100,66	101,55	102,39	99,46
4.Vj	101,92	102,13	102,21	101,13	101,52	102,05	100,70
2002 1.Vj	101,84	101,66	101,71	102,17	102,78	101,87	101,34
2.Vj	101,59	101,13	101,14	102,55	103,80	101,65	100,71
3.Vj	102,09	101,74	101,76	102,65	103,63	102,24	101,02
4.Vj	102,43	102,19	102,21	101,99	103,54	102,61	101,03
2003 1.Vj	102,26	102,20	102,22	101,52	102,72	102,57	99,49
2.Vj	102,42	102,26	102,24	101,93	102,96	102,70	99,93
3.Vj	101,83	101,61	101,55	101,99	102,96	102,02	100,10
4.Vj	101,83	101,42	101,36	102,61	106,88	102,13	99,07
2004 1.Vj	101,56	101,42	101,34	101,52	102,28	101,79	99,64
2.Vj	101,06	101,15	101,09	101,25	101,77	101,24	99,69
3.Vj	101,08	101,14	101,08	101,53	102,86	101,28	99,21
4.Vj	100,69	100,95	100,86	101,36	103,53	100,69	100,90
<b>Veränderung gegenüber dem Vorquartal in %</b>							
1999 1.Vj	1,2	1,1	1,1	0,0	- 0,7	1,2	1,0
2.Vj	- 0,3	- 0,1	- 0,1	- 0,0	- 0,1	- 0,3	0,1
3.Vj	0,5	0,6	0,6	0,8	0,8	0,5	0,7
4.Vj	0,7	0,8	0,8	0,0	- 0,1	0,8	0,1
2000 1.Vj	0,4	0,5	0,5	0,5	1,0	0,4	0,0
2.Vj	1,3	1,4	1,4	0,4	0,5	1,4	0,2
3.Vj	0,2	0,1	0,1	0,1	- 0,4	0,1	0,8
4.Vj	0,1	0,2	0,3	0,4	1,3	0,2	- 0,9
2001 1.Vj	0,5	0,7	0,7	0,1	- 0,0	0,6	0,3
2.Vj	0,8	0,9	1,0	0,1	- 0,0	0,9	0,3
3.Vj	0,5	0,4	0,5	0,1	0,7	0,6	- 0,8
4.Vj	- 0,2	- 0,4	- 0,4	0,5	- 0,0	- 0,3	1,2
2002 1.Vj	- 0,1	- 0,5	- 0,5	1,0	1,2	- 0,2	0,6
2.Vj	- 0,2	- 0,5	- 0,6	0,4	1,0	- 0,2	- 0,6
3.Vj	0,5	0,6	0,6	0,1	- 0,2	0,6	0,3
4.Vj	0,3	0,4	0,4	- 0,6	- 0,1	0,4	0,0
2003 1.Vj	- 0,2	0,0	0,0	- 0,5	- 0,8	- 0,0	- 1,5
2.Vj	0,2	0,1	0,0	0,4	0,2	0,1	0,4
3.Vj	- 0,6	- 0,6	- 0,7	0,1	0,0	- 0,7	0,2
4.Vj	0,0	- 0,2	- 0,2	0,6	3,8	0,1	- 1,0
2004 1.Vj	- 0,3	0,0	- 0,0	- 1,1	- 4,3	- 0,3	0,6
2.Vj	- 0,5	- 0,3	- 0,2	- 0,3	- 0,5	- 0,5	0,1
3.Vj	0,0	- 0,0	- 0,0	0,3	1,1	0,0	- 0,5
4.Vj	- 0,4	- 0,2	- 0,2	- 0,2	0,7	- 0,6	1,7

### 3.3.5 Bruttoanlageinvestitionen in jeweiligen Preisen

#### Saison- und kalenderbereinigte Ergebnisse nach BV4.1

Vierteljahr	Insgesamt	Ausrüstungsinvestitionen			Bauinvestitionen			Sonstige Anlagen 2)
		zusammen	Maschinen u.Geräte 1)	Fahrzeuge	zusammen	Wohnbauten	Nichtwohnbauten	
	1	2	3	4	5	6	7	8
Mrd. EUR								
1999 1.Vj	104,89	39,26	29,29	9,93	60,24	35,23	25,01	5,39
2.Vj	106,14	39,66	29,99	9,60	60,91	35,64	25,27	5,59
3.Vj	107,42	40,07	30,74	9,34	61,64	36,12	25,52	5,72
4.Vj	108,52	40,85	31,46	9,31	61,86	36,14	25,72	5,80
2000 1.Vj	109,66	42,44	31,96	10,35	61,38	35,91	25,46	5,88
2.Vj	110,80	43,75	32,74	11,02	61,14	35,75	25,39	5,90
3.Vj	111,02	44,77	33,48	11,37	60,25	35,12	25,13	5,99
4.Vj	111,07	45,20	34,42	10,95	59,75	34,59	25,16	6,12
2001 1.Vj	109,35	44,20	33,88	10,45	58,96	33,88	25,07	6,18
2.Vj	106,95	42,58	33,10	9,59	58,13	33,37	24,76	6,25
3.Vj	104,35	40,74	31,67	9,12	57,37	32,90	24,46	6,24
4.Vj	101,90	39,16	30,44	8,88	56,52	32,51	24,01	6,22
2002 1.Vj	100,53	38,42	29,81	8,70	55,94	32,13	23,81	6,17
2.Vj	98,64	38,09	29,21	8,94	54,41	31,24	23,16	6,13
3.Vj	97,49	37,76	28,92	8,95	53,62	30,80	22,82	6,12
4.Vj	96,38	37,32	27,91	9,38	52,92	30,48	22,44	6,13
2003 1.Vj	95,34	37,18	27,48	9,62	52,02	30,04	21,98	6,13
2.Vj	95,77	36,83	26,74	9,95	52,79	30,36	22,43	6,14
3.Vj	95,44	36,63	26,59	10,19	52,66	30,42	22,24	6,14
4.Vj	95,44	36,78	26,68	10,11	52,53	30,40	22,13	6,14
2004 1.Vj	95,07	36,50	...	...	52,42	30,48	21,94	6,15
2.Vj	94,29	36,88	...	...	51,25	30,04	21,21	6,18
3.Vj	94,44	37,56	...	...	50,68	29,59	21,09	6,21
4.Vj	93,75	37,50	...	...	50,04	29,14	20,91	6,21
Veränderung gegenüber dem Vorquartal in %								
1999 1.Vj	1,0	0,5	2,1	− 3,6	1,2	0,9	1,7	3,1
2.Vj	1,2	1,0	2,4	− 3,3	1,1	1,2	1,0	3,7
3.Vj	1,2	1,0	2,5	− 2,7	1,2	1,3	1,0	2,3
4.Vj	1,0	1,9	2,3	− 0,3	0,4	0,1	0,8	1,4
2000 1.Vj	1,1	3,9	1,6	11,2	− 0,8	− 0,6	− 1,0	1,4
2.Vj	1,0	3,1	2,4	6,5	− 0,4	− 0,4	− 0,3	0,3
3.Vj	0,2	2,3	2,3	3,2	− 1,5	− 1,8	− 1,0	1,5
4.Vj	0,0	1,0	2,8	− 3,7	− 0,8	− 1,5	0,1	2,2
2001 1.Vj	− 1,5	− 2,2	− 1,6	− 4,6	− 1,3	− 2,1	− 0,4	1,0
2.Vj	− 2,2	− 3,7	− 2,3	− 8,2	− 1,4	− 1,5	− 1,2	1,1
3.Vj	− 2,4	− 4,3	− 4,3	− 4,9	− 1,3	− 1,4	− 1,2	− 0,2
4.Vj	− 2,3	− 3,9	− 3,9	− 2,6	− 1,5	− 1,2	− 1,8	− 0,3
2002 1.Vj	− 1,3	− 1,9	− 2,1	− 2,0	− 1,0	− 1,2	− 0,8	− 0,8
2.Vj	− 1,9	− 0,9	− 2,0	2,8	− 2,7	− 2,8	− 2,7	− 0,6
3.Vj	− 1,2	− 0,9	− 1,0	0,1	− 1,5	− 1,4	− 1,5	− 0,2
4.Vj	− 1,1	− 1,2	− 3,5	4,8	− 1,3	− 1,0	− 1,7	0,2
2003 1.Vj	− 1,1	− 0,4	− 1,5	2,6	− 1,7	− 1,4	− 2,0	0,0
2.Vj	0,5	− 0,9	− 2,7	3,4	1,5	1,1	2,0	0,2
3.Vj	− 0,3	− 0,5	− 0,6	2,4	− 0,2	0,2	− 0,8	0,0
4.Vj	0,0	0,4	0,3	− 0,8	− 0,2	− 0,1	− 0,5	0,0
2004 1.Vj	− 0,4	− 0,8	...	...	− 0,2	0,3	− 0,9	0,2
2.Vj	− 0,8	1,0	...	...	− 2,2	− 1,4	− 3,3	0,5
3.Vj	0,2	1,8	...	...	− 1,1	− 1,5	− 0,6	0,5
4.Vj	− 0,7	− 0,2	...	...	− 1,3	− 1,5	− 0,9	0,0

1) Einschl. Textilien, Bekleidung, Leder-, Holz-, Kunststoff-, Glas-, Keramik- und Eisenwaren, Verlagserzeugnisse. – 2) Nutztiere und Nutzpflanzen, immaterielle Anlagegüter, Grundstücksübertragungskosten für unbebauten Grund und Boden.

### 3.3.6 Bruttoanlageinvestitionen, preisbereinigt

#### Saison- und kalenderbereinigte Ergebnisse nach BV4.1

Vierteljahr	Insgesamt	Ausrüstungsinvestitionen			Bauinvestitionen			Sonstige Anlagen 2)
		zusammen	Maschinen u.Geräte 1)	Fahrzeuge	zusammen	Wohnbauten	Nichtwohnbauten	
Kettenindex (2000 = 100)								
1999 1.Vj	94,61	88,30	87,21	91,54	99,90	99,90	99,90	87,76
2.Vj	96,18	89,61	89,81	88,37	101,44	101,45	101,44	91,63
3.Vj	97,47	90,90	92,72	85,52	102,59	102,77	102,33	94,63
4.Vj	98,50	92,94	95,18	84,87	102,71	102,66	102,78	96,60
2000 1.Vj	99,38	96,51	96,59	93,68	101,55	101,79	101,22	98,21
2.Vj	100,22	99,01	98,86	99,69	101,22	101,48	100,85	98,66
3.Vj	100,39	101,27	101,04	102,82	99,76	99,82	99,69	100,37
4.Vj	100,53	102,31	104,13	98,86	99,07	98,48	99,90	102,36
2001 1.Vj	99,25	100,62	103,49	94,26	97,70	96,43	99,49	104,71
2.Vj	97,36	97,77	102,01	86,37	96,26	94,90	98,17	105,99
3.Vj	95,25	94,04	98,44	81,46	95,04	93,59	97,08	106,40
4.Vj	93,12	90,50	95,01	78,78	93,76	92,54	95,48	107,00
2002 1.Vj	92,09	89,03	93,30	77,39	92,96	91,57	94,90	106,23
2.Vj	90,67	88,98	92,47	78,96	90,30	88,89	92,27	107,23
3.Vj	89,95	88,98	92,47	79,42	88,97	87,58	90,92	108,12
4.Vj	89,20	88,54	90,35	83,56	87,82	86,64	89,46	108,56
2003 1.Vj	88,68	89,16	89,89	85,20	86,31	85,38	87,60	110,24
2.Vj	89,37	88,83	88,01	88,61	87,71	86,47	89,45	110,90
3.Vj	89,29	88,90	88,40	90,43	87,38	86,51	88,61	111,75
4.Vj	89,59	90,21	90,86	89,58	86,91	86,18	87,93	113,05
2004 1.Vj	88,95	89,23	...	...	86,47	86,12	86,97	112,28
2.Vj	88,06	90,34	...	...	84,00	84,31	83,59	112,73
3.Vj	87,97	91,96	...	...	82,73	82,75	82,71	113,12
4.Vj	87,17	92,16	...	...	81,34	81,22	81,51	112,49
Veränderung gegenüber dem Vorquartal in %								
1999 1.Vj	1,4	0,9	2,7	− 3,6	1,6	1,2	2,2	3,9
2.Vj	1,7	1,5	3,0	− 3,5	1,5	1,6	1,5	4,4
3.Vj	1,3	1,4	3,2	− 3,2	1,1	1,3	0,9	3,3
4.Vj	1,1	2,2	2,7	− 0,8	0,1	− 0,1	0,4	2,1
2000 1.Vj	0,9	3,8	1,5	10,4	− 1,1	− 0,8	− 1,5	1,7
2.Vj	0,8	2,6	2,4	6,4	− 0,3	− 0,3	− 0,4	0,5
3.Vj	0,2	2,3	2,2	3,1	− 1,4	− 1,6	− 1,2	1,7
4.Vj	0,1	1,0	3,1	− 3,9	− 0,7	− 1,3	0,2	2,0
2001 1.Vj	− 1,3	− 1,7	− 0,6	− 4,7	− 1,4	− 2,1	− 0,4	2,3
2.Vj	− 1,9	− 2,8	− 1,4	− 8,4	− 1,5	− 1,6	− 1,3	1,2
3.Vj	− 2,2	− 3,8	− 3,5	− 5,7	− 1,3	− 1,4	− 1,1	0,4
4.Vj	− 2,2	− 3,8	− 3,5	− 3,3	− 1,3	− 1,1	− 1,6	0,6
2002 1.Vj	− 1,1	− 1,6	− 1,8	− 1,8	− 0,9	− 1,0	− 0,6	− 0,7
2.Vj	− 1,5	− 0,1	− 0,9	2,0	− 2,9	− 2,9	− 2,8	0,9
3.Vj	− 0,8	0,0	0,0	0,6	− 1,5	− 1,5	− 1,5	0,8
4.Vj	− 0,8	− 0,5	− 2,3	5,2	− 1,3	− 1,1	− 1,6	0,4
2003 1.Vj	− 0,6	0,7	− 0,5	2,0	− 1,7	− 1,5	− 2,1	1,5
2.Vj	0,8	− 0,4	− 2,1	4,0	1,6	1,3	2,1	0,6
3.Vj	− 0,1	0,1	0,4	2,1	− 0,4	0,0	− 0,9	0,8
4.Vj	0,3	1,5	2,8	− 0,9	− 0,5	− 0,4	− 0,8	1,2
2004 1.Vj	− 0,7	− 1,1	...	...	− 0,5	− 0,1	− 1,1	− 0,7
2.Vj	− 1,0	1,2	...	...	− 2,9	− 2,1	− 3,9	0,4
3.Vj	− 0,1	1,8	...	...	− 1,5	− 1,9	− 1,1	0,3
4.Vj	− 0,9	0,2	...	...	− 1,7	− 1,8	− 1,5	− 0,6

1) Einschl. Textilien, Bekleidung, Leder-, Holz-, Kunststoff-, Glas-, Keramik- und Eisenwaren, Verlagserzeugnisse. – 2) Nutztiere und Nutzpflanzen, immaterielle Anlagegüter, Grundstücksübertragungskosten für unbebauten Grund und Boden.

### 3.3.7 Bruttoanlageinvestitionen des Staates in jeweiligen Preisen

#### Saison- und kalenderbereinigte Ergebnisse nach BV4.1

Vierteljahr	Insgesamt	Ausrüstungs- investitionen	Bauinvestitionen			Sonstige Anlagen 1)	Nachrichtlich
			zusammen	Wohnbauten	Nicht- wohnbauten		Ausrüstungs- u. Nichtwohnbau- investitionen
	1	2	3	4	5	6	7
Mrd. EUR							
1999 1.Vj	9,28	1,21	7,72	0,20	7,52	0,35	8,73
2.Vj	9,26	1,22	7,67	0,19	7,48	0,37	8,70
3.Vj	9,29	1,38	7,51	0,19	7,32	0,40	8,70
4.Vj	9,50	1,32	7,79	0,19	7,60	0,38	8,92
2000 1.Vj	9,08	1,25	7,44	0,18	7,26	0,40	8,51
2.Vj	9,19	1,31	7,48	0,18	7,30	0,40	8,61
3.Vj	9,29	1,30	7,59	0,18	7,42	0,39	8,72
4.Vj	9,51	1,39	7,71	0,18	7,53	0,43	8,92
2001 1.Vj	9,28	1,40	7,48	0,18	7,30	0,40	8,70
2.Vj	9,31	1,35	7,57	0,19	7,38	0,40	8,73
3.Vj	9,15	1,30	7,44	0,18	7,26	0,41	8,56
4.Vj	9,16	1,32	7,43	0,18	7,25	0,40	8,57
2002 1.Vj	9,38	1,32	7,64	0,18	7,46	0,42	8,78
2.Vj	8,94	1,25	7,27	0,17	7,10	0,41	8,35
3.Vj	8,88	1,24	7,21	0,17	7,03	0,42	8,27
4.Vj	8,50	1,24	6,84	0,17	6,67	0,42	7,91
2003 1.Vj	8,11	1,10	6,58	0,17	6,41	0,42	7,51
2.Vj	8,09	1,10	6,55	0,17	6,38	0,44	7,48
3.Vj	7,77	0,98	6,37	0,16	6,20	0,42	7,18
4.Vj	7,78	0,91	6,43	0,16	6,27	0,43	7,18
2004 1.Vj	7,73	1,01	6,30	0,16	6,14	0,41	7,15
2.Vj	7,60	0,94	6,24	0,16	6,08	0,41	7,02
3.Vj	7,69	0,98	6,29	0,16	6,12	0,42	7,10
4.Vj	7,38	0,82	6,13	0,15	5,98	0,44	6,80
Veränderung gegenüber dem Vorquartal in %							
1999 1.Vj	4,6	- 3,2	6,3	0,0	6,7	- 5,4	5,2
2.Vj	- 0,2	0,8	- 0,6	- 5,0	- 0,5	5,7	- 0,3
3.Vj	0,3	13,1	- 2,1	0,0	- 2,1	8,1	0,0
4.Vj	2,3	- 4,3	3,7	0,0	3,8	- 5,0	2,5
2000 1.Vj	- 4,4	- 5,3	- 4,5	- 5,3	- 4,5	5,3	- 4,6
2.Vj	1,2	4,8	0,5	0,0	0,6	0,0	1,2
3.Vj	1,1	- 0,8	1,5	0,0	1,6	- 2,5	1,3
4.Vj	2,4	6,9	1,6	0,0	1,5	10,3	2,3
2001 1.Vj	- 2,4	0,7	- 3,0	0,0	- 3,1	- 7,0	- 2,5
2.Vj	0,3	- 3,6	1,2	5,6	1,1	0,0	0,3
3.Vj	- 1,7	- 3,7	- 1,7	- 5,3	- 1,6	2,5	- 1,9
4.Vj	0,1	1,5	- 0,1	0,0	- 0,1	- 2,4	0,1
2002 1.Vj	2,4	0,0	2,8	0,0	2,9	5,0	2,5
2.Vj	- 4,7	- 5,3	- 4,8	- 5,6	- 4,8	- 2,4	- 4,9
3.Vj	- 0,7	- 0,8	- 0,8	0,0	- 1,0	2,4	- 1,0
4.Vj	- 4,3	0,0	- 5,1	0,0	- 5,1	0,0	- 4,4
2003 1.Vj	- 4,6	- 11,3	- 3,8	0,0	- 3,9	0,0	- 5,1
2.Vj	- 0,2	0,0	- 0,5	0,0	- 0,5	4,8	- 0,4
3.Vj	- 4,0	- 10,9	- 2,7	- 5,9	- 2,8	- 4,5	- 4,0
4.Vj	0,1	- 7,1	0,9	0,0	1,1	2,4	0,0
2004 1.Vj	- 0,6	11,0	- 2,0	0,0	- 2,1	- 4,7	- 0,4
2.Vj	- 1,7	- 6,9	- 1,0	0,0	- 1,0	0,0	- 1,8
3.Vj	1,2	4,3	0,8	0,0	0,7	2,4	1,1
4.Vj	- 4,0	- 16,3	- 2,5	- 6,3	- 2,3	4,8	- 4,2

1) Nutztiere und Nutzpflanzungen, immaterielle Anlagegüter, Grundstücksübertragungskosten für unbebauten Grund und Boden.

### 3.3.8 Bruttoanlageinvestitionen des Staates, preisbereinigt

#### Saison- und kalenderbereinigte Ergebnisse nach BV4.1

Vierteljahr	Insgesamt	Ausrüstungs- investitionen	Bauinvestitionen			Sonstige Anlagen 1)	Nachrichtlich
			zusammen	Wohnbauten	Nicht- wohnbauten		Ausrüstungs- u. Nichtwohnbau- investitionen
	1	2	3	4	5	6	7
<b>Kettenindex (2000 = 100)</b>							
1999 1.Vj	101,21	93,28	103,53	106,60	103,45	82,09	101,99
2.Vj	101,32	94,58	103,30	106,04	103,22	88,62	101,89
3.Vj	101,84	108,64	100,98	103,56	100,92	96,95	102,11
4.Vj	104,10	104,03	104,62	99,73	104,75	92,76	104,68
2000 1.Vj	99,31	98,48	99,60	98,75	99,62	97,61	99,52
2.Vj	100,33	102,17	99,99	99,75	100,00	97,66	100,51
3.Vj	101,07	99,87	101,39	98,67	101,45	97,36	101,30
4.Vj	103,07	105,35	102,78	102,84	102,77	104,46	103,19
2001 1.Vj	100,89	108,01	99,63	101,87	99,58	99,91	100,91
2.Vj	101,37	106,82	100,53	102,01	100,49	102,64	101,37
3.Vj	100,01	105,86	98,93	99,29	98,92	103,78	99,91
4.Vj	100,18	107,35	98,75	96,22	98,81	103,46	100,08
2002 1.Vj	103,00	108,84	101,67	96,37	101,80	109,43	102,90
2.Vj	98,52	105,09	96,85	90,78	97,00	106,94	98,20
3.Vj	98,20	106,64	96,02	92,73	96,09	113,51	97,56
4.Vj	94,63	107,79	91,43	91,79	91,41	111,31	93,79
2003 1.Vj	90,42	97,26	87,85	90,06	87,78	115,53	89,18
2.Vj	90,34	98,64	87,13	89,56	87,07	120,79	88,89
3.Vj	87,04	89,90	84,70	86,80	84,65	118,43	85,54
4.Vj	87,50	87,50	85,48	86,11	85,47	125,13	85,82
2004 1.Vj	86,68	93,69	83,67	84,10	83,67	114,41	85,36
2.Vj	85,17	88,23	82,83	85,45	82,76	116,76	83,72
3.Vj	85,81	90,67	83,15	84,21	83,13	119,04	84,38
4.Vj	81,31	75,99	80,62	81,98	80,57	125,19	79,55
<b>Veränderung gegenüber dem Vorquartal in %</b>							
1999 1.Vj	4,7	- 3,7	6,4	- 1,2	6,6	- 2,4	5,0
2.Vj	0,1	1,4	- 0,2	- 0,5	- 0,2	8,0	- 0,1
3.Vj	0,5	14,9	- 2,2	- 2,3	- 2,2	9,4	0,2
4.Vj	2,2	- 4,2	3,6	- 3,7	3,8	- 4,3	2,5
2000 1.Vj	- 4,6	- 5,3	- 4,8	- 1,0	- 4,9	5,2	- 4,9
2.Vj	1,0	3,7	0,4	1,0	0,4	0,1	1,0
3.Vj	0,7	- 2,3	1,4	- 1,1	1,4	- 0,3	0,8
4.Vj	2,0	5,5	1,4	4,2	1,3	7,3	1,9
2001 1.Vj	- 2,1	2,5	- 3,1	- 0,9	- 3,1	- 4,4	- 2,2
2.Vj	0,5	- 1,1	0,9	0,1	0,9	2,7	0,5
3.Vj	- 1,3	- 0,9	- 1,6	- 2,7	- 1,6	1,1	- 1,4
4.Vj	0,2	1,4	- 0,2	- 3,1	- 0,1	- 0,3	0,2
2002 1.Vj	2,8	1,4	3,0	0,2	3,0	5,8	2,8
2.Vj	- 4,3	- 3,4	- 4,7	- 5,8	- 4,7	- 2,3	- 4,6
3.Vj	- 0,3	1,5	- 0,9	2,1	- 0,9	6,1	- 0,7
4.Vj	- 3,6	1,1	- 4,8	- 1,0	- 4,9	- 1,9	- 3,9
2003 1.Vj	- 4,4	- 9,8	- 3,9	- 1,9	- 4,0	3,8	- 4,9
2.Vj	- 0,1	1,4	- 0,8	- 0,6	- 0,8	4,6	- 0,3
3.Vj	- 3,7	- 8,9	- 2,8	- 3,1	- 2,8	- 2,0	- 3,8
4.Vj	0,5	- 2,7	0,9	- 0,8	1,0	5,7	0,3
2004 1.Vj	- 0,9	7,1	- 2,1	- 2,3	- 2,1	- 8,6	- 0,5
2.Vj	- 1,7	- 5,8	- 1,0	1,6	- 1,1	2,1	- 1,9
3.Vj	0,8	2,8	0,4	- 1,5	0,4	2,0	0,8
4.Vj	- 5,2	- 16,2	- 3,0	- 2,6	- 3,1	5,2	- 5,7

1) Nutztiere und Nutzpflanzungen, immaterielle Anlagegüter, Grundstücksübertragungskosten für unbebauten Grund und Boden.

### 3.3.9 Exporte und Importe in jeweiligen Preisen

#### Saison- und kalenderbereinigte Ergebnisse nach BV4.1

Vierteljahr	Exporte			Importe			Außenbeitrag
	insgesamt	Waren	Dienstleistungen	insgesamt	Waren	Dienstleistungen	
	1	2	3	4	5	6	
	Mrd. EUR						
1999 1.Vj	139,24	119,98	18,96	136,87	105,69	30,63	2,37
2.Vj	143,27	122,72	21,08	141,37	108,19	32,35	2,63
3.Vj	149,39	128,29	21,21	144,90	110,85	33,10	5,13
4.Vj	155,38	133,88	21,35	150,22	116,72	34,46	4,44
2000 1.Vj	162,45	140,16	22,28	157,37	122,33	35,51	4,64
2.Vj	167,31	145,52	22,28	164,49	127,98	35,97	3,23
3.Vj	173,12	149,87	23,16	172,94	133,74	37,21	1,27
4.Vj	189,31	164,30	23,61	180,28	148,75	38,53	2,58
2001 1.Vj	181,79	159,27	23,46	180,10	137,41	39,34	7,30
2.Vj	184,26	161,08	23,51	176,03	135,89	39,29	11,75
3.Vj	184,08	159,51	24,04	170,48	132,69	39,50	6,51
4.Vj	185,56	159,21	25,94	164,40	127,17	39,04	22,30
2002 1.Vj	187,12	159,88	27,22	163,39	125,49	38,51	23,86
2.Vj	191,60	162,67	29,07	167,12	127,40	39,28	25,38
3.Vj	194,02	165,16	29,02	170,50	130,13	39,06	24,87
4.Vj	195,33	166,61	28,70	172,32	133,55	38,83	23,66
2003 1.Vj	192,61	165,12	27,55	173,31	134,00	38,97	20,40
2.Vj	188,99	162,67	26,25	170,76	132,28	38,26	18,79
3.Vj	193,83	166,78	27,08	169,90	131,10	38,53	23,15
4.Vj	196,41	169,62	26,65	173,01	134,23	38,60	23,63
2004 1.Vj	203,38	176,01	27,23	174,20	135,69	38,65	29,05
2.Vj	210,92	182,97	28,06	179,88	140,58	38,97	31,37
3.Vj	208,85	182,68	26,21	185,30	146,59	38,57	24,29
4.Vj	211,18	186,02	25,42	188,04	148,67	38,96	23,17
	Veränderung gegenüber dem Vorquartal						
	in %			in Mrd. EUR			
1999 1.Vj	1,1	0,9	− 0,9	1,9	1,6	2,8	− 1,32
2.Vj	2,9	2,3	11,2	3,3	2,4	5,6	0,26
3.Vj	4,3	4,5	0,6	2,5	2,5	2,3	2,50
4.Vj	4,0	4,4	0,7	3,7	5,3	4,1	− 0,69
2000 1.Vj	4,6	4,7	4,4	4,8	4,8	3,0	0,20
2.Vj	3,0	3,8	0,0	4,5	4,6	1,3	− 1,41
3.Vj	3,5	3,0	3,9	5,1	4,5	3,4	− 1,96
4.Vj	9,4	9,6	1,9	4,2	11,2	3,5	1,31
2001 1.Vj	− 4,0	− 3,1	− 0,6	− 0,1	− 7,6	2,1	4,72
2.Vj	1,4	1,1	0,2	− 2,3	− 1,1	− 0,1	4,45
3.Vj	− 0,1	− 1,0	2,3	− 3,2	− 2,4	0,5	− 5,24
4.Vj	0,8	− 0,2	7,9	− 3,6	− 4,2	− 1,2	15,79
2002 1.Vj	0,8	0,4	4,9	− 0,6	− 1,3	− 1,4	1,56
2.Vj	2,4	1,7	6,8	2,3	1,5	2,0	1,52
3.Vj	1,3	1,5	− 0,2	2,0	2,1	− 0,6	− 0,51
4.Vj	0,7	0,9	− 1,1	1,1	2,6	− 0,6	− 1,21
2003 1.Vj	− 1,4	− 0,9	− 4,0	0,6	0,3	0,4	− 3,26
2.Vj	− 1,9	− 1,5	− 4,7	− 1,5	− 1,3	− 1,8	− 1,61
3.Vj	2,6	2,5	3,2	− 0,5	− 0,9	0,7	4,36
4.Vj	1,3	1,7	− 1,6	1,8	2,4	0,2	0,48
2004 1.Vj	3,5	3,8	2,2	0,7	1,1	0,1	5,42
2.Vj	3,7	4,0	3,0	3,3	3,6	0,8	2,32
3.Vj	− 1,0	− 0,2	− 6,6	3,0	4,3	− 1,0	− 7,08
4.Vj	1,1	1,8	− 3,0	1,5	1,4	1,0	− 1,12

**3.3.10 Exporte und Importe, preisbereinigt**  
**Saison- und kalenderbereinigte Ergebnisse nach BV4.1**

Vierteljahr	Exporte			Importe		
	insgesamt	Waren	Dienstleistungen	insgesamt	Waren	Dienstleistungen
	1	2	3	4	5	6
<b>Kettenindex (2000 = 100)</b>						
1999 1.Vj	83,29	83,16	83,98	88,02	88,12	86,56
2.Vj	85,93	85,30	89,90	90,00	89,33	90,68
3.Vj	89,35	89,29	89,68	91,29	90,41	92,45
4.Vj	91,41	91,34	91,92	92,69	92,50	95,33
2000 1.Vj	95,28	95,00	97,15	94,66	94,28	97,09
2.Vj	97,88	98,11	96,51	97,56	97,14	98,04
3.Vj	101,34	101,51	100,04	100,55	99,50	100,08
4.Vj	105,33	105,87	101,83	103,70	107,77	103,24
2001 1.Vj	106,35	107,14	101,69	103,74	101,42	105,20
2.Vj	106,70	107,66	100,97	102,11	100,98	104,33
3.Vj	105,98	106,28	103,04	100,24	99,87	105,17
4.Vj	107,21	106,63	111,56	97,61	97,11	103,17
2002 1.Vj	108,35	107,33	115,01	97,51	96,84	101,05
2.Vj	111,64	110,15	121,26	99,53	98,49	102,48
3.Vj	113,22	112,24	119,58	102,04	101,40	101,97
4.Vj	113,39	112,68	118,15	103,56	104,26	101,30
2003 1.Vj	112,99	112,30	117,81	104,80	105,46	102,10
2.Vj	111,35	110,82	115,02	104,62	105,62	100,92
3.Vj	114,62	114,01	118,54	104,57	105,47	101,05
4.Vj	116,36	116,03	118,64	107,04	108,63	101,64
2004 1.Vj	120,13	120,53	117,77	107,78	109,85	101,40
2.Vj	124,21	124,88	120,14	110,32	112,82	101,57
3.Vj	122,68	124,25	112,99	112,48	116,13	100,00
4.Vj	123,96	126,27	109,40	112,94	116,58	100,30
<b>Veränderung gegenüber dem Vorquartal in %</b>						
1999 1.Vj	1,4	1,4	1,4	2,8	2,8	2,7
2.Vj	3,2	2,6	7,0	2,2	1,4	4,8
3.Vj	4,0	4,7	-0,2	1,4	1,2	2,0
4.Vj	2,3	2,3	2,5	1,5	2,3	3,1
2000 1.Vj	4,2	4,0	5,7	2,1	1,9	1,8
2.Vj	2,7	3,3	-0,7	3,1	3,0	1,0
3.Vj	3,5	3,5	3,7	3,1	2,4	2,1
4.Vj	3,9	4,3	1,8	3,1	8,3	3,2
2001 1.Vj	1,0	1,2	-0,1	0,0	-5,9	1,9
2.Vj	0,3	0,5	-0,7	-1,6	-0,4	-0,8
3.Vj	-0,7	-1,3	2,1	-1,8	-1,1	0,8
4.Vj	1,2	0,3	8,3	-2,6	-2,8	-1,9
2002 1.Vj	1,1	0,7	3,1	-0,1	-0,3	-2,1
2.Vj	3,0	2,6	5,4	2,1	1,7	1,4
3.Vj	1,4	1,9	-1,4	2,5	3,0	-0,5
4.Vj	0,2	0,4	-1,2	1,5	2,8	-0,7
2003 1.Vj	-0,4	-0,3	-0,3	1,2	1,2	0,8
2.Vj	-1,5	-1,3	-2,4	-0,2	0,2	-1,2
3.Vj	2,9	2,9	3,1	-0,0	-0,1	0,1
4.Vj	1,5	1,8	0,1	2,4	3,0	0,6
2004 1.Vj	3,2	3,9	-0,7	0,7	1,1	-0,2
2.Vj	3,4	3,6	2,0	2,4	2,7	0,2
3.Vj	-1,2	-0,5	-6,0	2,0	2,9	-1,5
4.Vj	1,0	1,6	-3,2	0,4	0,4	0,3

## 4 Arbeitstage \*)

Zeitraum	1997	1998	1999	2000	2001	2002	2003	2004	2005	2006
Januar	21,7	20,7	19,7	20,7	22,0	22,0	21,7	20,7	20,7	21,7
Februar	19,6	19,6	19,6	21,0	19,6	19,6	20,0	19,6	19,6	19,6
März	19,0	22,0	23,0	22,6	22,0	20,0	20,6	23,0	21,0	23,0
April	22,0	20,0	20,0	18,0	19,0	21,0	20,0	20,0	21,0	18,0
Mai	18,3	19,0	19,0	22,0	21,0	19,3	20,0	19,0	19,3	21,0
Juni	21,0	20,3	21,3	19,3	19,3	20,0	19,3	21,3	22,0	20,3
Juli	23,0	23,0	22,0	21,0	22,0	23,0	23,0	22,0	21,0	21,0
August	20,8	21,0	22,0	22,8	22,8	21,8	20,8	22,0	22,8	22,8
September	22,0	22,0	22,0	21,0	20,0	21,0	22,0	22,0	22,0	21,0
Oktober	21,9	22,0	21,0	20,9	21,9	21,9	21,9	21,0	19,9	20,9
November	20,0	21,0	21,4	21,4	21,4	20,4	20,0	21,4	21,4	21,4
Dezember	19,0	20,0	21,0	19,0	17,0	18,0	19,0	21,0	21,0	19,0
1. Vj	60,3	62,3	62,3	64,3	63,6	61,6	62,3	63,3	61,3	64,3
2. Vj	61,3	59,3	60,3	59,3	59,3	60,3	59,3	60,3	62,3	59,3
3. Vj	65,8	66,0	66,0	64,8	64,8	65,8	65,8	66,0	65,8	64,8
4. Vj	60,9	63,0	63,4	61,3	60,3	60,3	60,9	63,4	62,3	61,3
Jahr	248,3	250,6	252,0	249,7	248,0	248,0	248,3	253,0	251,7	249,7
in % spezifischer Periodendurchschnitte										
Januar	102,4	97,7	93,0	97,7	103,8	103,8	102,4	97,7	97,7	102,4
Februar	98,9	98,9	98,9	106,0	98,9	98,9	101,0	98,9	98,9	98,9
März	87,6	101,4	106,0	104,2	101,4	92,2	95,0	106,0	96,8	106,0
April	110,6	100,5	100,5	90,5	95,5	105,5	100,5	100,5	105,5	90,5
Mai	93,0	96,6	96,6	111,8	106,7	98,1	101,7	96,6	98,1	106,7
Juni	102,6	99,1	104,0	94,3	94,3	97,7	94,3	104,0	107,4	99,1
Juli	103,6	103,6	99,1	94,6	99,1	103,6	103,6	99,1	94,6	94,6
August	94,9	95,8	100,4	104,0	104,0	99,5	94,9	100,4	104,0	104,0
September	102,3	102,3	102,3	97,7	93,0	97,7	102,3	102,3	102,3	97,7
Oktober	102,4	102,9	98,2	97,7	102,4	102,4	102,4	98,2	93,1	97,7
November	96,2	101,1	103,0	103,0	103,0	98,2	96,2	103,0	103,0	103,0
Dezember	97,9	103,1	108,2	97,9	87,6	92,8	97,9	108,2	108,2	97,9
1. Vj	96,2	99,4	99,4	102,6	101,5	98,3	99,4	101,0	97,8	102,6
2. Vj	102,1	98,8	100,4	98,8	98,8	100,4	98,8	100,4	103,7	98,8
3. Vj	100,3	100,6	100,6	98,8	98,8	100,3	100,3	100,6	100,3	98,8
4. Vj	98,9	102,3	103,0	99,6	97,9	97,9	98,9	103,0	101,2	99,6
Jahr	99,3	100,3	100,8	99,9	99,2	99,2	99,3	101,2	100,7	99,9
in % von Normperioden 1)										
Januar	104,2	99,4	94,6	99,4	105,6	105,6	104,2	99,4	99,4	104,2
Februar	94,1	94,1	94,1	100,8	94,1	94,1	96,0	94,1	94,1	94,1
März	91,2	105,6	110,4	108,5	105,6	96,0	98,9	110,4	100,8	110,4
April	105,6	96,0	96,0	86,4	91,2	100,8	96,0	96,0	100,8	86,4
Mai	87,9	91,2	91,2	105,6	100,8	92,7	96,0	91,2	92,7	100,8
Juni	100,8	97,5	102,3	92,7	92,7	96,0	92,7	102,3	105,6	97,5
Juli	110,4	110,4	105,6	100,8	105,6	110,4	110,4	105,6	100,8	100,8
August	99,9	100,8	105,6	109,5	109,5	104,7	99,9	105,6	109,5	109,5
September	105,6	105,6	105,6	100,8	96,0	100,8	105,6	105,6	105,6	100,8
Oktober	105,2	105,6	100,8	100,4	105,2	105,2	105,2	100,8	95,5	100,4
November	96,0	100,8	102,8	102,8	102,8	97,9	96,0	102,8	102,8	102,8
Dezember	91,2	96,0	100,8	91,2	81,6	86,4	91,2	100,8	100,8	91,2
1. Vj	96,5	99,7	99,7	102,9	101,8	98,6	99,7	101,3	98,1	102,9
2. Vj	98,1	94,9	96,5	94,9	94,9	96,5	94,9	96,5	99,7	94,9
3. Vj	105,3	105,6	105,6	103,7	103,7	105,3	105,3	105,6	105,3	103,7
4. Vj	97,5	100,8	101,5	98,1	96,5	96,5	97,5	101,5	99,7	98,1
Jahr	99,3	100,3	100,8	99,9	99,2	99,2	99,3	101,2	100,7	99,9

\*) 5-Tage-Woche, die Feiertage wurden mit folgenden Arbeitstageanteilen berücksichtigt:

Heilige Drei Könige (6.1.) = 0,7 Tage; Rosenmontag = 0,8 Tage; Fastnachtdienstag = 0,8 Tage; Fronleichnam = 0,3 Tage;

Mariä Himmelfahrt (15.8.) = 0,8 Tage; Reformationstag (31.10.) = 0,9 Tage; Allerheiligen (1.11.) = 0,4 Tage; Heiligabend (24.12.) = 0,0 Tage;

Silvester (31.12.) = 0,0 Tage;

1) Durchschnittsmonat = 20,8 Arbeitstage; Durchschnittsquartal = 62,5 Arbeitstage; Durchschnittsjahr = 249,9 Arbeitstage;