

Arbeitskostenerhebungen

Arbeitskosten im Produzierenden Gewerbe
und im Dienstleistungsbereich
- Ergebnisse für Deutschland -

2004

Erscheinungsfolge: vierjährlich
Erschienen am 31. Januar 2007
Artikelnummer: 2163201049004

Fachliche Informationen zu dieser Veröffentlichung können Sie direkt beim Statistischen Bundesamt erfragen:
Gruppe V D, Telefon: +49 (0) 611/75 38 58; Fax: +49 (0) 611/72 40 00 oder E-Mail:
arbeitskosten@destatis.de

© Statistisches Bundesamt, Wiesbaden 2007

Vervielfältigungen und Verbreitung, auch auszugsweise, mit Quellenangabe gestattet.

Inhaltsverzeichnis

Vorbemerkung
Vergleichbarkeit mit früheren Arbeitskostenerhebungen
Gebietsstand
Zeichenerklärung
Fundstellen

Textteil

- 1 Erläuterungen
 - 1.1 Kostenarten nach Verordnung (EG) 1737/2005
 - 1.2 Kostenarten der Arbeitskostenerhebungen bis zum Berichtsjahr 2000
 - 1.3 Personalnebenkosten und Lohnnebenkosten
 - 1.4 Definitionen
- 2 Qualitätsbericht der Arbeitskostenerhebung 2004
 - 2.1 Allgemeine Angaben
 - 2.2 Zweck und Ziele der Statistik
 - 2.3 Erhebungsmethodik
 - 2.4 Genauigkeit und Pünktlichkeit
 - 2.5 Aktualität
 - 2.6 Zeitliche und räumliche Vergleichbarkeit
 - 2.7 Bezüge zu anderen Erhebungen und den Volkswirtschaftlichen Gesamtrechnungen

Tabellenteil

Arbeitskosten je Vollzeiteinheit 2004 nach Kostenarten, Wirtschaftszweigen und Unternehmensgrößenklassen

Anhang

Relativer Standardfehler der Aufwendungen je Vollzeitbeschäftigten 2004 nach ausgewählten Kostenarten, Wirtschaftszweigen und Unternehmensgrößenklassen
Fragebogen der Arbeitskostenerhebung 2004
Quellenverzeichnis zu Veröffentlichungen des Statistischen Bundesamtes

Vorbemerkung

Die vorliegende Veröffentlichung enthält die Ergebnisse der Arbeitskostenerhebung 2004, die nach den Bestimmungen der Verordnung (EG) Nr. 530/1999 des Rates vom 9. März 1999 in den Mitgliedstaaten der Europäischen Union zum Berichtsjahr 2004 durchgeführt wurde.

Dargestellt werden die Arbeitskosten je Vollzeiteinheit gegliedert nach Kostenarten sowie die Arbeitskosten je geleistete Stunde. Vollzeiteinheiten sind Vollzeitbeschäftigte sowie entsprechend ihrer tatsächlich geleisteten Arbeitsstunden in Vollzeitarbeitsplätze umgerechnete Teilzeitbeschäftigte.

Auszubildende werden nicht zu den Vollzeiteinheiten und ihre Arbeitszeit nicht zu den geleisteten Stunden gerechnet. Die Bruttolöhne und -gehälter der Auszubildenden sowie die Sozialbeiträge der Arbeitgeber für Auszubildende werden als in den Arbeitskosten insgesamt enthaltene Kostenarten erfasst. Das ist in Vergleichen mit Ergebnissen anderer Staaten zu berücksichtigen.

Vergleichbarkeit mit Ergebnissen früherer Arbeitskostenerhebungen

Die Messung der Höhe der Arbeitskosten erfolgt wie in früheren Arbeitskostenerhebungen. Die Aufgliederung der Arbeitskosten nach den Kostenarten geschieht in dieser Veröffentlichung aber erstmals nach den harmonisierten Vorgaben der Verordnung (EG) Nr. 1737/2005. Diese Aufgliederung unterscheidet sich von früheren veröffentlichten Ergebnissen und wird unter 1 näher beschrieben.

Wie in Verordnung (EG) Nr. 1737/2005 geregelt, werden die Erhebungsmerkmale dem Wirtschaftszweig der örtlichen Einheit zugeordnet. In früheren Veröffentlichungen erfolgte eine Zuordnung zum Wirtschaftszweig des Unternehmens.

Die Ergebnisse werden nach Gebietsstand nach früherem Bundesgebiet und neuen Ländern gegliedert. Das Land Berlin ist dabei Teil des Gebietsstands früheres Bundesgebiet. In früheren Veröffentlichungen wurde das Land Berlin in Berlin-West und Berlin-Ost getrennt. Berlin-West wurde dem früheren Bundesgebiet und Berlin-Ost dem Gebietsstand neue Länder und Berlin-Ost zugeordnet.

Die Aufwendungen für die betriebliche Altersversorgung umfassen auch jene Beträge, die aus einer Entgeltumwandlung nach § 1 Abs. 2 Nr. 3 des Gesetzes zur Verbesserung der betrieblichen Altersversorgung stammen. Diese Form der arbeitnehmerfinanzierten betrieblichen Altersversorgung wird in verschiedenen anderen Statistiken als Teil der Bruttolöhne und -gehälter erfasst, in den Arbeitskostenerhebungen als Sozialbeitrag des Arbeitgebers. Mit dem seit 2002 geltenden Anrecht und der staatlichen Förderung ist die Entgeltumwandlung sehr angewachsen. Das trug zum höheren Anteil der Personalnebenkosten an den Arbeitskosten insgesamt in 2004 bei.

Die Kostenart "steuerlicher Wert der privaten Nutzung von Firmen- bzw. Dienstwagen" wurde erstmal 2004 separat erfasst. In früheren Erhebungen erfolgte die Erfassung als Teil der Kostenart "Entgelt für die geleistete Arbeitszeit". Im Vergleich liegen dadurch für das Berichtsjahr 2004 die Anteile der Sachleistungen bzw. der Personalnebenkosten im Durchschnitt der Wirtschaftszweige um ca. 0,4 vH der Arbeitskosten insgesamt höher als für frühere Berichtsjahre.

Im Jahr 2004 fielen im Durchschnitt der Bundesländer ca. zwei Feiertage weniger auf Wochentage als im Jahr 2000, dem vorigen Berichtsjahr. Das führte zu einem Rückgang der Anteile der Vergütung für Feiertage bzw. der Personalnebenkosten an den Arbeitskosten insgesamt gegenüber dem Jahr 2000.

Gebietsstand

Die Angaben für das **frühere Bundesgebiet** beziehen sich auf die Bundesrepublik Deutschland nach dem Gebietsstand bis zum 3.10.1990; sie schließen Berlin ein. Die Angaben für die **neuen Länder** beziehen sich auf die Länder Brandenburg, Mecklenburg-Vorpommern, Sachsen, Sachsen-Anhalt und Thüringen.

Zeichenerklärung

- = Nichts vorhanden
- . = Zahlenwert geheim zu halten
- 0 = Weniger als die Hälfte von 1 in der letzten besetzten Stelle, jedoch mehr als nichts
- / = Zahlenwert nicht sicher genug
- () = Aussagewert eingeschränkt

Fundstellen

Vergleichbare Ergebnisse für die Bundesländer veröffentlichen die Statistischen Landesämter.

Vergleichbare Ergebnisse für die Mitgliedstaaten der Europäischen Union veröffentlicht Eurostat, das Statistische Amt der Europäischen Gemeinschaften, in der Reihe "Statistik kurzgefasst" sowie in seiner Online-Datenbank. Dort sind auch Fortschätzungen der Statistischen Ämter der Europäischen Union für Jahre ohne Arbeitskostenerhebungen verfügbar.

Die Ergebnisse dieser Veröffentlichung und vergleichbare Ergebnisse für die Bundesländer werden in der Online-Datenbank des Statistischen Bundesamtes veröffentlicht. Dort sind auch Vergleichsdaten für die Berichtsjahre 1992, 1996 und 2000 verfügbar.

Methodische Erläuterungen zur Arbeitskostenerhebung werden in der Schriftenreihe "Wirtschaft und Statistik" des Statistischen Bundesamtes veröffentlicht (siehe Quellenverzeichnis im Anhang).

Weitere Ergebnisse und Analysen wurden im Bericht des Statistischen Bundesamtes "Was kostet Arbeit in Deutschland? - Ergebnisse der Arbeitskostenerhebung 2004" zur Pressekonferenz am 31. August 2006 in Berlin veröffentlicht.

Textteil

1 Erläuterungen

1.1 Kostenarten nach Verordnung (EG) 1737/2005

Die statistische Aufgliederung der Arbeitskosten nach Kostenarten ist in der EU-Verordnung Nr. 1737/2005 geregelt [1]. Eurostat, das Statistische Amt der Europäischen Gemeinschaften, veröffentlicht Arbeitskosten aller Mitgliedstaaten der Europäischen Union sowie weiterer Staaten in dieser harmonisierten Aufgliederung. Dabei wird ein hierarchisch aufgebauter Schlüssel der Kostenarten D verwendet. Die Darstellung der Ergebnisse für Deutschland in dieser Veröffentlichung weist drei Besonderheiten auf:

1. Die Kostenart D4 Steuern zu Lasten des Arbeitgebers wurde in Deutschland nicht erhoben.
2. Sechs Kostenarten wurden zusätzlich in tieferer Untergliederung erhoben und dargestellt:

D1113	Vergütung für nicht gearbeitete Tage
D11112	Sonderzahlungen
D1211	Gesetzliche Arbeitgeberbeiträge zur Sozialversicherung
D1212	Aufwendungen für die betriebliche Altersversorgung
D1221	Lohn- und Gehaltsfortzahlung
D1223	Zahlungen an aus dem Unternehmen ausscheidende Arbeitnehmer

Die tieferen Untergliederungen haben keine harmonisierte Schlüsselnummer.

3. In Deutschland werden die Arbeitskosten vor Abzug von dem Arbeitgeber erstatteten Lohn- und Gehaltszahlungen ausgewiesen und detailliert nach Kostenarten aufgegliedert. Zusätzlich werden die dem Arbeitgeber erstatteten Lohn- und Gehaltszahlungen (D5) und die Arbeitskosten nach Abzug dieser Erstattungen in den Tabellen ausgewiesen (D). Eurostat führt beides zusammen und gliedert die Arbeitskosten nach Abzug der erstatteten Lohn- und Gehaltszahlungen auf (D).

Die folgenden Schaubilder erläutern die beiden in den Tabellen dargestellten Aufgliederungen der Arbeitskosten nach Kostenarten.

Schaubild 1

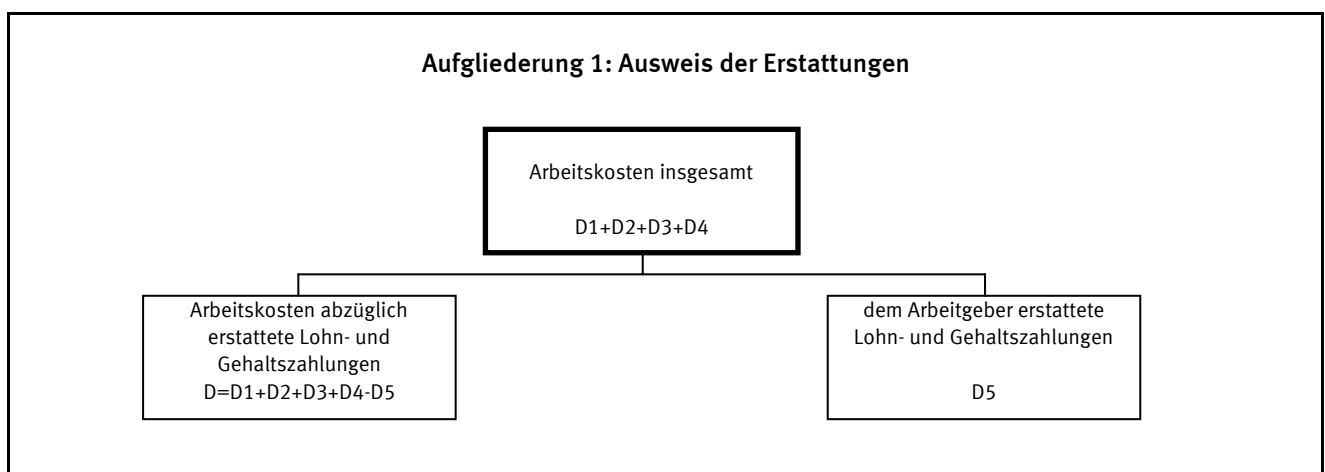

[1] Verordnung (EG) Nr. 1737/2005 der Kommission vom 21. Oktober 2005 zur Änderung der Verordnung (EG) Nr. 1726/1999 in Bezug auf Definition und Übermittlung von Informationen über Arbeitskosten.

Schaubild 2

Aufgliederung 2: Ausweis der detaillierten Kostenarten

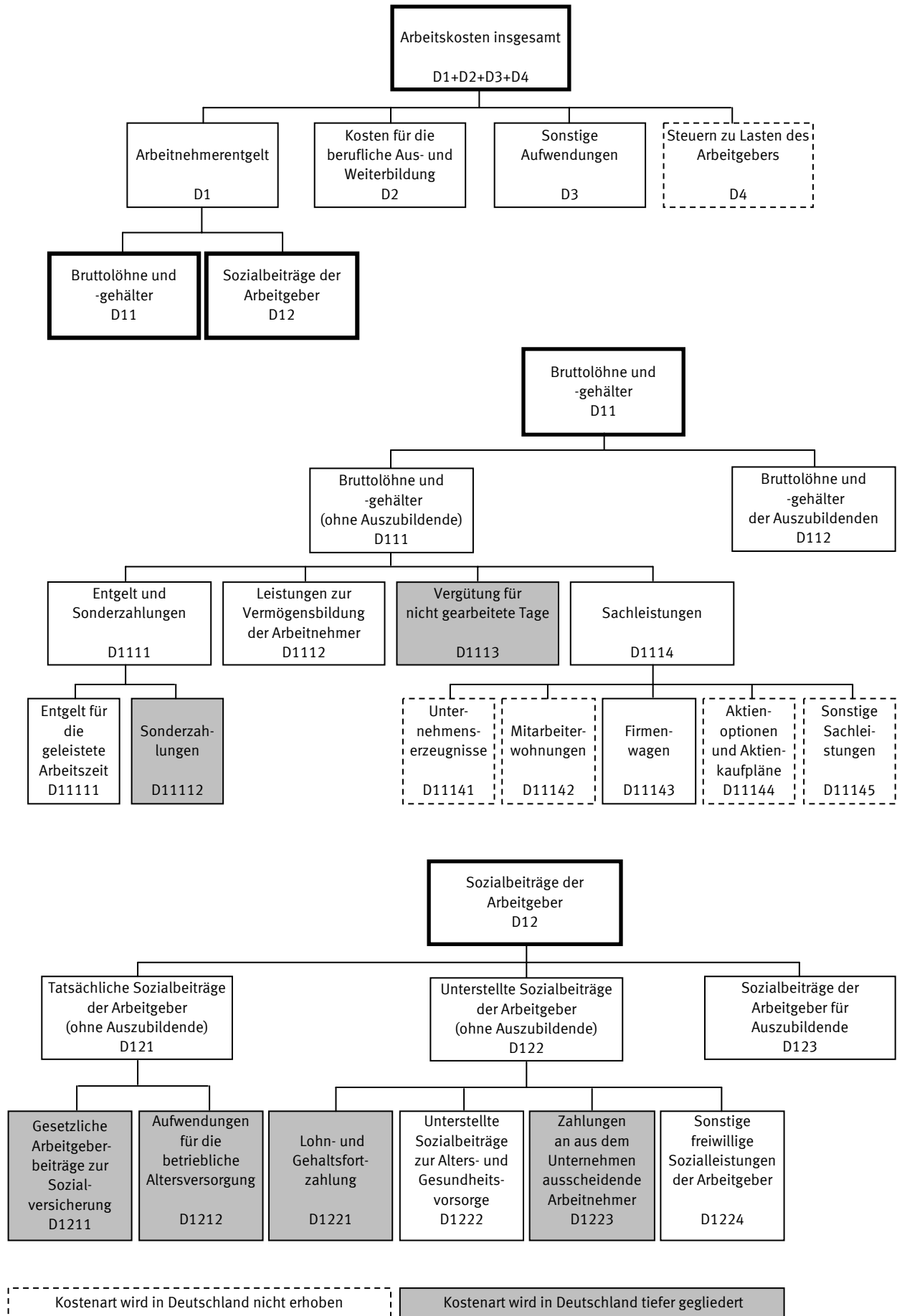

1.2 Kostenarten der Arbeitskostenerhebungen bis zum Berichtsjahr 2000

Gegenüber früheren Veröffentlichungen zur Höhe der Arbeitskosten insgesamt (D1+D2+D3+D4) je Vollzeiteinheit bzw. je geleistete Stunde sind keine Veränderungen eingetreten. Die hier tabellierten Ergebnisse sind mit denen früherer Veröffentlichungen voll vergleichbar. Für die Aufgliederung der Arbeitskosten insgesamt wurden in früheren Veröffentlichungen Kostenarten verwendet, die nur in Deutschland gebräuchlich sind. Für das Berichtsjahr 2004 werden nun erstmals ausschließlich die harmonisierten Kostenarten nach EU-Verordnung Nr. 1737/2005 dargestellt. Für Zeitvergleiche wurden die Ergebnisse der Berichtsjahre 1992, 1996 und 2000 ebenfalls nach der harmonisierten Gliederung aufbereitet und in der Online-Datenbank des Statistischen Bundesamtes gemeinsam mit den Ergebnissen für 2004 veröffentlicht.

Nutzer, die eine Gliederung der Arbeitskosten früherer Veröffentlichungen für das Bezugsjahr 2004 wünschen, können die wichtigsten Kostenarten anhand der folgenden Zuordnung ableiten.

Zuordnung der Kostenarten früherer Veröffentlichungen

Die Kostenart ... früherer Veröffentlichungen	entspricht der Summe der Kostenarten ... dieser Veröffentlichung	Lfd. Nr.
Arbeitskosten insgesamt	Arbeitskosten insgesamt	1
Entgelt für die geleistete Arbeitszeit	Entgelt für die geleistete Arbeitszeit	7
Personalnebenkosten insgesamt	Personalnebenkosten insgesamt	47
Sonderzahlungen	Sonderzahlungen insgesamt	8
	Leistungen zur Vermögensbildung der Arbeitnehmer	10
Vergütung arbeitsfreier Tage	Vergütung für nicht gearbeitete Tage	11
	Lohn- und Gehaltsfortzahlung im Krankheitsfall	37
Arbeitgeberpflichtbeiträge zur Sozialversicherung	Rentenversicherungsbeiträge	21
	Arbeitslosenversicherungsbeiträge	23
	Kranken- und Pflegeversicherungsbeiträge	24
	Beiträge zur Berufsgenossenschaft	25
Betriebliche Altersversorgung	Aufwendungen für die betriebliche Altersversorgung	28
Sonstige Vorsorgeeinrichtungen	(nicht erhoben)	-
Sonstige Personalnebenkosten	Sachleistungen	15
	Bruttolöhne und –gehälter der Auszubildenden	17
	Umlage für das Insolvenzgeld	26
	Sonstige gesetzliche Aufwendungen	27
	Arbeitgeberzuschüsse zum Mutterschaftsgeld	38
	Unterstellte Sozialbeiträge zur Alters- und Gesundheitsvorsorge	39
	Zahlungen an aus dem Unternehmen ausscheidende Arbeitnehmer	40
	Sonstige freiwillige Sozialleistungen der Arbeitgeber	43
	Sozialbeiträge der Arbeitgeber für Auszubildende	44
	Kosten für die berufliche Aus- und Weiterbildung	45
	Sonstige Aufwendungen	46
Darunter:		
Löhne und Gehälter	Bruttolöhne und –gehälter (ohne Auszubildende)	6
	Lohn- und Gehaltsfortzahlung im Krankheitsfall	37
Gesetzliche Personalnebenkosten	Gesetzliche Personalnebenkosten	48

1.3 Personalnebenkosten und Lohnnebenkosten

Über die Verordnung (EG) 1737/2005 hinausgehend werden die Arbeitskosten häufig zweigeteilt dargestellt mit einem Lohnbestandteil und einem Restbestandteil, den Nebenkosten. In der deutschen amtlichen Statistik stand bis zum Berichtsjahr 2000 die Gliederung in Entgelt für die geleistete Arbeitszeit und Personalnebenkosten im Vordergrund. Bei Eurostat und ILO wird zwischen direkten und indirekten Kosten unterschieden, was einer Gliederung in Bruttolöhne und -gehälter (ohne Auszubildende) und Lohnnebenkosten gleichkommt.

Die indirekten Kosten bzw. Lohnnebenkosten umfassen die Kostenarten:

- D112 Bruttolöhne und -gehälter der Auszubildenden
- D12 Sozialbeiträge der Arbeitgeber
- D2 Kosten für die berufliche Aus- und Weiterbildung
- D3 Sonstige Aufwendungen
- D4 Steuern zu Lasten des Arbeitgebers (nicht erhoben)

Die Personalnebenkosten umfassen darüber hinaus noch die Lohnbestandteile:

- D11112 Sonderzahlungen
- D1112 Leistungen zur Vermögensbildung der Arbeitnehmer
- D1113 Vergütung für nicht gearbeitete Tage
- D1114 Sachleistungen

Die gesetzlichen Lohnnebenkosten umfassen die Kostenarten:

- D1211 Gesetzliche Arbeitgeberbeiträge zur Sozialversicherung
- D1221 Lohn- und Gehaltsfortzahlung
- D1222 Unterstellte Sozialbeiträge zur Alters- und Gesundheitsvorsorge von Beamten

Die gesetzlichen Personalnebenkosten umfassen darüber hinaus noch die Kostenart:

- Vergütung gesetzlicher Feiertage

Schaubild 3

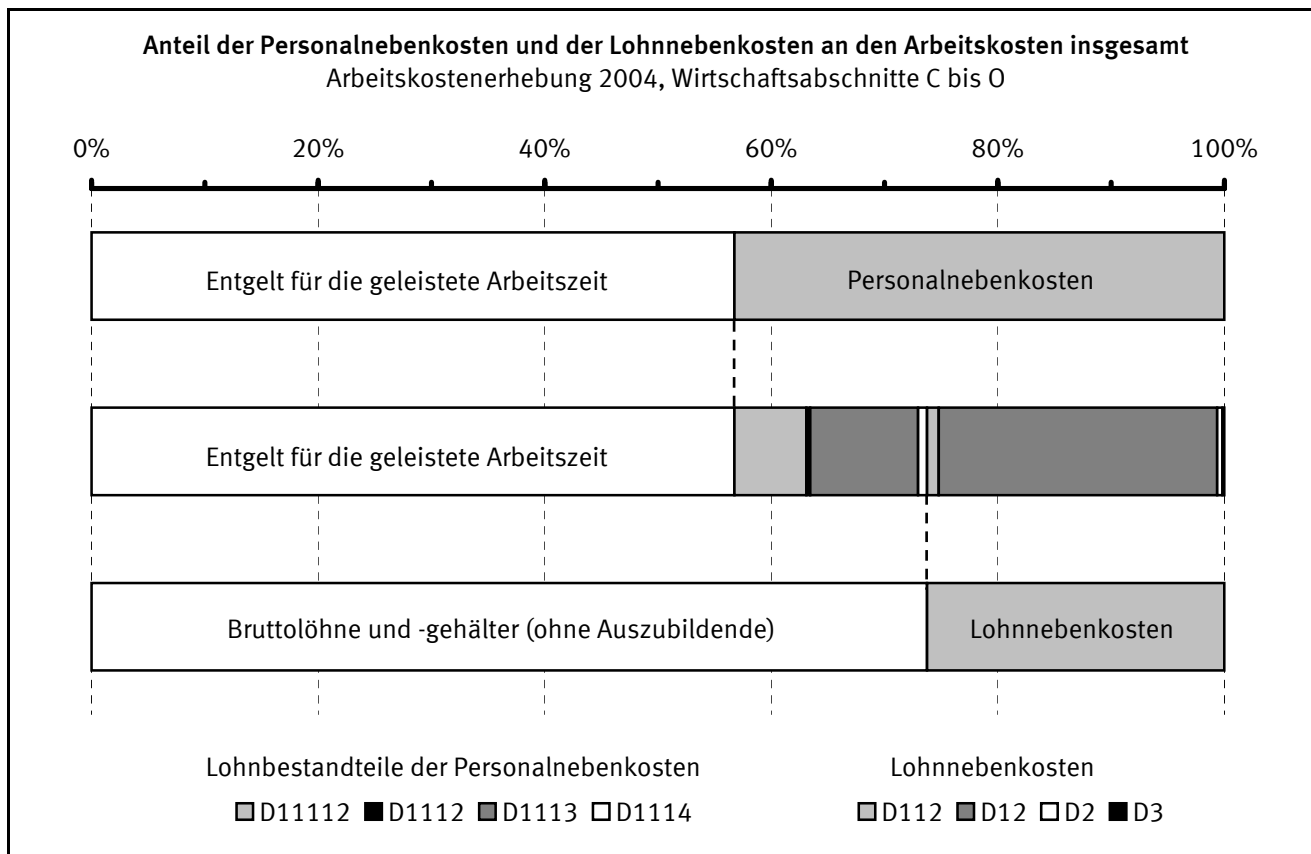

1.4 Definitionen

Aktienoptionen und Aktienkaufpläne (D11144)

Alle Formen von aktienbasierter Vergütung, sofern sie als Sachleistung gewährt werden. Dazu gehören: Aktienoptionen, Aktienkaufpläne und mögliche andere in der Zukunft entstehende Eigenkapitalinstrumente. Erfolgt die Aufwendungen als Geldleistungen (Barausgleich), sind sie als Sonderzahlung (D11112) anzusehen.

Arbeitnehmer/innen

Als Arbeitnehmer/-innen des Unternehmens waren alle Personen in die Erhebung einzubeziehen, die auf vertraglicher Basis gegen Lohn oder Gehalt (Bar- oder Sachvergütung) abhängig arbeiteten. Einzubeziehen waren auch: Personen in Mutterschutz, mit Lohn- und Gehaltsfortzahlung im Krankheitsfall, geringfügig Beschäftigte (gemäß § 8 Abs. 1 Nr. 1 und 2 SGB IV), Personen in Altersteilzeit, selbst wenn sie bereits von der Arbeitsleistung freigestellt sind (Blockmodell) sowie Heimarbeiter/-innen. Nicht einzubeziehen waren ausschließlich aufgrund von Arbeitsbeschaffungsmaßnahmen tätige Personen, mithelfende Familienangehörige ohne Arbeitsvertrag, geschäftsführende Gesellschafter/-innen der GmbH, Vorstandsmitglieder der AG oder eG und Handelsvertreter/-innen. Leiharbeiter/-innen waren als Arbeitnehmer des verleihenden Unternehmens zu erfassen. Beamtinnen und Beamte wurden einbezogen, sofern sie in den Wirtschaftsabschnitten L und M oder für die Deutsche Bahn AG, Deutsche Post AG oder Deutsche Telekom AG tätig waren. Grundwehrdienst- und Zivildienstleistende wurden nicht einbezogen.

Arbeitnehmerentgelt (D1)

Für die Arbeitskostenerhebung gilt die Definition des Arbeitnehmerentgelts der Volkswirtschaftlichen Gesamtrechnungen. Das Arbeitnehmerentgelt umfasst sämtliche Geld- und Sachleistungen, die von einem Arbeitgeber an einen Arbeitnehmer erbracht werden, und zwar als Entgelt für die von diesem im Berichtszeitraum geleistete Arbeit. Das Arbeitnehmerentgelt gliedert sich in Bruttolöhne und -gehälter sowie Sozialbeiträge der Arbeitgeber. In der Aufgliederung bestehen zwischen der Arbeitskostenerhebung und den Volkswirtschaftlichen Gesamtrechnungen Unterschiede: Die Arbeitskostenstatistik ordnet aufgrund ihrer kleingliedrigen Erfassung mehr Bestandteile des Entgelts den Sozialbeiträgen zu.

Arbeitskosten insgesamt (D1+D2+D3+D4)

Die Arbeitskosten umfassen die Gesamtheit aller von den Arbeitgebern im Zusammenhang mit der Beschäftigung von Arbeitskräften getragenen Aufwendungen. Zu den Arbeitskosten gehören das Arbeitnehmerentgelt mit Bruttolöhnen und -gehältern in Form von Geld- und Sachleistungen sowie den Sozialbeiträgen der Arbeitgeber, die Kosten der beruflichen Aus- und Weiterbildung, sonstige Aufwendungen sowie Steuern zu Lasten des Arbeitgebers, sofern sie im Zusammenhang mit der Beschäftigung von Arbeitnehmern entstehen.

Arbeitskosten abzüglich erstattete Lohn- und Gehaltszahlungen (D)

Nach Verordnung 1737/2005 werden dem Arbeitgeber erstattete Lohn- und Gehaltszahlungen von den gesamten Arbeitskosten abgezogen.

Aufwendungen für die betriebliche Altersversorgung (D1212)

Dazu zählen Aufwendungen für betriebliche Ruhegeldzusagen, Zuwendungen an Pensions- und Unterstützungskassen (auch Zusatzversorgungskassen), Beiträge zu Direktversicherungen, Beiträge an Pensionsfonds sowie sonstige Aufwendungen für die betriebliche Altersversorgung (darunter Beiträge an den Pensions-Sicherungs-Verein a.G. sowie für das Jahr 2004 Aufwendungen für den Vorruhestand). Sie umfassen auch Beiträge aus Entgeltumwandlungen nach § 1 Abs. 2 Nr. 3 BetrAVG. Verordnung (EG) 1737/2005 bezeichnet Kostenart D1212 als Tarifliche, vertragliche oder freiwillige Arbeitgeberaufwendungen für die Sozialversicherung. Da in Deutschland hierunter allein die betriebliche Altersversorgung fällt, wurde die Kostenart entsprechend benannt.

Auszubildende

Auszubildende sind Arbeitnehmerinnen und Arbeitnehmer, deren Tätigkeit überwiegend ihrer Ausbildung dient. Dazu zählen auch Praktikanten, Volontäre, Trainees sowie im öffentlichen Dienst Referendare, Anwärter, Pflegepersonal in Ausbildung und Ärzte im Praktikum vor der Vollapprobation.

Bruttolöhne und –gehälter (D11)

Zu den Bruttolöhnen und –gehältern zählen das Entgelt für die geleistete Arbeitszeit, Sonderzahlungen, Vermögenswirksame Leistungen, Vergütung für nicht gearbeitete Tage sowie Sachleistungen. Die Bruttolöhne und -gehälter der Auszubildenden (D112) werden getrennt von den Bruttolöhnen und -gehältern aller anderen Arbeitnehmer (D111) erfasst und nicht weiter untergliedert.

Entgelt für die geleistete Arbeitszeit (D11111)

Darunter ist das im Laufe des Jahres regelmäßig in jeder Lohn- und Gehaltsperiode gezahlte Entgelt in Form von Geldleistung zu verstehen. Vergütung arbeitsfreier Tage wie Urlaub, Feiertage ist nicht enthalten. Ebenfalls nicht enthalten sind Leistungen der Lohnfortzahlung sowie Leistungen zur Vermögensbildung der Arbeitnehmer.

Entgelt und Sonderzahlungen (D1111)

Regelmäßig in jeder Lohn- und Gehaltsperiode gezahltes Entgelt für die geleistete Arbeitszeit (D11111) sowie nicht in jeder Lohn- und Gehaltsperiode gezahlte Sonderzahlungen (D11112).

Erstattete Lohn- und Gehaltszahlungen (D5)

Alle in Form allgemeiner Zuschüsse eingegangene Gelder, die direkte Lohn- oder Gehaltszahlungen teilweise oder ganz ersetzen sollen, nicht jedoch Zuschüsse zur Finanzierung der Arbeitgeberbeiträge zur Sozialversicherung oder der Berufsausbildung.

Firmenwagen (D11143)

Steuerlicher Wert (geldwerter Vorteil) der privaten Nutzung von Firmen-/Dienstwagen nach §8 Abs. 2 EStG.

Geleistete Arbeitsstunden

Die geleisteten Arbeitsstunden beziehen sich auf den Teil des Arbeitsvolumens, der von Arbeitnehmern tatsächlich geleistet wird. Das Arbeitsvolumen umfasst die tatsächlich geleistete Arbeitszeit aller Erwerbstätigen, die als Arbeitnehmer (Arbeiter, Angestellte, Beamte, geringfügig Beschäftigte, Soldaten) oder als Selbstständige beziehungsweise als mithelfende Familienangehörige innerhalb Deutschlands eine auf wirtschaftlichen Erwerb gerichtete Tätigkeit ausüben. Hierzu zählen auch die geleisteten Arbeitsstunden von Personen mit mehreren gleichzeitigen Beschäftigungsverhältnissen. Hingegen gehören die bezahlten, aber nicht geleisteten Arbeitsstunden, beispielsweise wegen Jahresurlaub, Erziehungsurlaub, Feiertage, Kurzarbeit oder krankheitsbedingter Abwesenheit nicht zum Arbeitsvolumen. Geleistete Arbeitsstunden von Auszubildenden werden nicht berücksichtigt.

Gesetzliche Arbeitgeberbeiträge zur Sozialversicherung (D1211)

Darunter fallen alle vom Arbeitgeber an Sozialversicherungsträger zu entrichtende gesetzliche Beiträge. Sie umfassen Beiträge zur Alters-, Kranken-, Mutterschafts- und Invaliditätsversicherung, gesetzliche Beiträge zur Arbeitslosenversicherung, gesetzliche Beiträge zur Berufsunfallversicherung, die Umlage zum Insolvenzgeld nach § 360 SGB III, gesetzliche familienbezogene Beiträge sowie alle sonstigen, anderweitig nicht genannten gesetzlichen Beiträge.

Gesetzliche Personalnebenkosten

Alle Personalnebenkosten, die vom Gesetzgeber festgelegt und vom Arbeitgeber getragen werden. Dazu zählen: gesetzliche Arbeitgeberbeiträge zur Sozialversicherung, Vergütung gesetzlicher Feiertage, gesetzliche Lohnfortzahlung im Krankheitsfall, Arbeitgeberzuschüsse zum Mutterschaftsgeld, Sozialbeiträge der Arbeitgeber für Auszubildende sowie unterstellte Sozialbeiträge zur Alters- und Gesundheitsvorsorge von Beamten.

Kosten für die berufliche Aus- und Weiterbildung (D2)

Dazu gehören: Aufwendungen für Dienste und Einrichtungen der beruflichen Bildung (auch die für Auszubildende, nicht aber deren Löhne und Gehälter) sowie für Kleinreparaturen und die regelmäßige Unterhaltung von Gebäuden und Anlagen, ausgenommen Personalkosten; Aufwendungen für die Teilnahme an Kursen; Honorare externer Lehrkräfte; Aufwendungen für Lehrmittel und zur Ausbildung dienende Werkzeuge; vom Unternehmen an Berufsbildungsträger entrichtete Beträge usw. Zuschüsse für die berufliche Bildung sind abzuziehen.

Leistungen zur Vermögensbildung der Arbeitnehmer (D1112)

Vermögenswirksame Leistungen nach dem 5. Vermögensbildungsgesetz.

Lohnnebenkosten

Alle Arbeitskosten, die nicht zu den Bruttolöhnen und -gehältern (ohne Auszubildende) gerechnet werden. Dazu zählen: die Sozialbeiträge der Arbeitgeber, die Kosten der beruflichen Aus- und Weiterbildung, die sonstigen Aufwendungen des Arbeitgebers, die Steuern zu Lasten des Arbeitgebers sowie die Bruttolöhne und -gehälter der Auszubildenden. Sie entsprechen den "indirekten Kosten" der europäischen Statistik, wobei die indirekten Kosten noch einen Abzug der Erstattungen vorsehen.

Lohn- und Gehaltsfortzahlung (D1221)

Umfasst die gesetzliche und freiwillige Lohn- und Gehaltsfortzahlung im Krankheitsfall sowie die Arbeitgeberzuschüsse zum Mutterschaftsgeld nach § 14 MuSchuG.

Mitarbeiterwohnungen (D11142)

Darunter fallen Aufwendungen für betriebseigene Wohnungen, zinsermäßigte Darlehen an die Arbeitnehmer zum Wohnungsbau oder -erwerb, den Arbeitnehmern in Verbindung mit ihrer Wohnung gewährte Beihilfen und Zuschüsse sowie Einrichtungsbeihilfen, nicht jedoch Umzugsbeihilfen.

Personalnebenkosten

Alle Arbeitskosten, die nicht Bestandteil des Entgelts für die geleistete Arbeitszeit sind. Verglichen mit den Lohnnebenkosten umfassen die Personalnebenkosten zusätzlich folgende Bestandteile der Bruttolöhne und -gehälter (ohne Auszubildende): Leistungen zur Vermögensbildung der Arbeitnehmer, Vergütung für nicht gearbeitete Tage, Sachleistungen sowie Sonderzahlungen.

Sachleistungen (D1114)

Sachleistungen sind der Wert der Waren und Dienstleistungen, die Arbeitnehmer vom Arbeitgeber unentgeltlich oder verbilligt zur Verfügung gestellt werden. Dazu gehören Unternehmenserzeugnisse, Mitarbeiterwohnungen, Firmenwagen sowie Aktienoptionen und Aktienkaufpläne.

Sonderzahlungen (D11112)

Sonderzahlungen sind alle Zahlungen, die die Arbeitnehmer nicht regelmäßig mit jeder Vergütungszahlung erhalten. Dazu zählen unter anderem das 13. Monatsgehalt, Urlaubs- und Weihnachtsgeld, Gewinnbeteiligungen, Jahresabschlussprämien und in unregelmäßigen Abständen gezahlte Provisionen. Aktienkursabhängige Programme wie "Share bzw. Stock Appreciation Rights" und der Barausgleich von Aktienoptionsprogrammen stellen ebenfalls Sonderzahlungen dar.

Fest vereinbarte Sonderzahlungen sind jener Teil der Sonderzahlungen, der in seiner Höhe durch Arbeits- oder Tarifvertrag festgelegt ist.

Sonstige Aufwendungen (D3)

Dazu gehören Anwerbungskosten und vom Arbeitgeber gestellte Berufskleidung. Anwerbungskosten sind Beträge, die an Personalberatungen, für Stellenanzeigen in der Presse, als Reisekostenerstattung für Vorstellungsgespräche, als Einrichtungsbeihilfe für neu eingestellte Mitarbeiter und so weiter gezahlt werden. Ausgenommen sind laufende Verwaltungskosten (Bürokosten, Gehälter usw.).

Sonstige freiwillige Sozialleistungen der Arbeitgeber (D1224)

Dazu gehören sonstige und anderweitig nicht genannte unterstellte Sozialbeiträge der Arbeitgeber wie Studienstipendien für Arbeitnehmer und ihre Familien oder garantierte Lohn- und Gehaltsfortzahlungen bei Kurzarbeit sowie Familienunterstützungen. In den Wirtschaftsabschnitten L und M wurde der quantitativ bedeutsame Differenzbetrag zwischen dem Ortszuschlag der Stufe 1 und dem tatsächlichen Ortszuschlag bzw. Familienzuschlag Stufe 1 und tatsächlichem Familienzuschlag als Familienunterstützung unter D1224 erfasst.

Sonstige Sachleistungen (D11145)

Darunter fallen insbesondere dem Arbeitgeber zurechenbare indirekte Leistungen wie: Kantine und Essensmarken, Kultur-, Sport- und Freizeiteinrichtungen, Kindergärten und Kindertagesstätten, Einkaufsstätten für Personal, Kostenerstattung für Fahrten zwischen Wohnung und üblichem Arbeitsplatz, Zahlungen an Gewerkschaftsfonds und Kosten des Betriebsrats.

Sozialbeiträge der Arbeitgeber (D12)

Die Sozialbeiträge der Arbeitgeber stellen den Betrag in Höhe des Werts der Sozialbeiträge dar, die von den Arbeitgebern geleistet werden, um ihren Arbeitnehmern Anspruch auf Sozialleistungen zu sichern. Zu dieser Kostenart zählen die tatsächlichen und unterstellten Sozialbeiträge sowie die Sozialbeiträge der Arbeitgeber für Auszubildende. Im Unterschied zur Praxis der Volkswirtschaftlichen Gesamtrechnungen werden in der Arbeitskostenstatistik verschiedene Bestandteile des Arbeitnehmerentgelts nicht den Bruttolöhnen und –gehältern, sondern den Sozialbeiträgen zugeordnet: Lohn- und Gehaltsfortzahlung, Entlassungsentschädigungen und Aufstockungsbeiträge zu Lohn und Gehalt im Rahmen der Altersteilzeit, Familienunterstützungen sowie im Rahmen der Entgeltumwandlung in Beiträge zur betrieblichen Altersversorgung umgewandelte Bruttolöhne und –gehälter.

Sozialbeiträge der Arbeitgeber für Auszubildende (D123)

Summe aus den tatsächlich gezahlten und den unterstellten Sozialbeiträgen der Arbeitgeber für Auszubildende.

Steuern zu Lasten des Arbeitgebers (D4)

Steuern oder Abgaben, die auf der Lohnsumme oder der Beschäftigtenzahl basieren. Traf für Deutschland 2004 nach Verordnung (EG) 1726/1999 nicht zu und wurde nicht erfasst. Nach Verordnung (EG) 1737/2005 könnte in Zukunft allenfalls die Ausgleichsabgabe nach SGB IX (Rehabilitation und Teilhabe behinderter Menschen) hierunter fallen. Die Ausgleichsabgabe wurde 2004 unter sonstige gesetzliche Aufwendungen erfasst.

Tatsächliche Sozialbeiträge der Arbeitgeber (ohne Auszubildende) (D121)

Die tatsächlichen Sozialbeiträge der Arbeitgeber umfassen die Zahlungen, die Arbeitgeber zugunsten ihrer Arbeitnehmer an Versicherungsträger (Sozialversicherung und andere mit speziellen Deckungsmitteln finanzierte Sicherungssysteme, zum Beispiel Betriebsrentensysteme) in Form von gesetzlichen, tariflichen, vertraglichen oder freiwilligen Beiträgen zur Versicherung gegen soziale Risiken oder Bedürfnisse leisten.

Unternehmenserzeugnisse (D11141)

Diese werden dem Arbeitnehmer für den privaten Gebrauch unentgeltlich bzw. zu einem niedrigeren Preis überlassen. Darunter fallen: Verpflegung und Getränke, Kohle, Gas, Strom, Heizung, Schuhe und Kleidung (mit Ausnahme von Arbeitskleidung), Mikrocomputer usw.

Unterstellte Sozialbeiträge der Arbeitgeber (ohne Auszubildende) (D122)

Unterstellte Sozialbeiträge der Arbeitgeber werden von diesen direkt, das heißt ohne Zwischenschaltung der Sozialversicherung, eines Versicherungsunternehmens oder einer rechtlich selbstständigen Pensionskasse und ohne dass zu diesem Zweck ein spezieller Fonds oder spezielle Rückstellungen gebildet werden, an die von ihnen gegenwärtig oder früher beschäftigten Arbeitnehmer oder sonstige Berechtigte gezahlt. Die Leistungen werden stattdessen aus den eigenen Mitteln der solche Systeme betreibenden Arbeitgeber bezahlt. Die Tatsache, dass einige Sozialleistungen direkt von den Arbeitgebern und nicht über die Sozialversicherung oder sonstige Versicherungsträger gewährt werden, ändert nichts an ihrer Eigenschaft als Sozialleistungen.

Die unterstellten Sozialbeiträge der Arbeitgeber umfassen Leistungen der Lohn- und Gehaltsfortzahlung, Entlassungsentschädigungen, Aufstockungsbeiträge zu Lohn und Gehalt im Rahmen der Altersteilzeit und Familienunterstützungen. Von besonderer Bedeutung sind die (unterstellten) Aufwendungen für die Altersversorgung und geleisteten Beihilfen zur Gesundheitsversorgung der Beamten.

Unterstellte Sozialbeiträge zur Alters- und Gesundheitsvorsorge (D1222)

In Deutschland betreiben im Sektor Staat tätige Arbeitgeber ohne spezielle Deckungsmittel finanzierte Rentensysteme für die Beamten. In diesen Fällen bilden die Arbeitgeber keine speziellen Fonds oder Rückstellungen für die Zahlung von (zukünftigen) Leistungen. Nach den Richtlinien des Europäischen Systems Volkswirtschaftlicher Gesamtrechnungen (ESVG 1995) sind in diesem Fall fiktive Sozialbeiträge zu unterstellen. Ebenso werden die Beihilfeleistungen der Arbeitgeber an die Beamten als unterstellte Sozialbeiträge erfasst.

Vergütung für nicht gearbeitete Tage (D1113)

Vergütung für gesetzlich, vertraglich oder freiwillig gewährte Urlaubs- und Feiertage oder für sonstige bezahlte Ausfalltage. Lohnfortzahlung im Krankheitsfall wird unter D1221 erfasst.

Vollzeiteinheit

Vollzeiteinheiten sind alle Vollzeitbeschäftigten sowie die entsprechend ihrer Arbeitszeit in Vollzeitarbeitsplätze umgerechneten Teilzeitbeschäftigten. Auszubildende werden nicht berücksichtigt.

Zahlungen an aus dem Unternehmen ausscheidende Arbeitnehmer (D1223)

Tatsächlich an entlassene Mitarbeiter gezahlte Beträge (Abfindungen bei Entlassungen und Nichteinhaltung der Kündigungsfrist), sofern diese Zahlungen tarifvertraglich geregelt sind oder nicht bekannt ist, ob eine solche tarifvertragliche Regelung besteht, sowie Aufstockungsbeiträge zu Lohn und Gehalt im Rahmen der Altersteilzeit. Zahlungen wegen Vorruhestands wurden 2004 unter sonstige Aufwendungen für die betriebliche Altersversorgung erfasst.

2 Qualitätsbericht der Arbeitskostenerhebung 2004

2.1 Allgemeine Angaben

2.1.1 Bezeichnung der Statistik

Arbeitskostenerhebung im Produzierenden Gewerbe und im Dienstleistungsbereich

2.1.2 Berichtszeitraum

Der Berichtszeitraum war das Kalenderjahr 2004. Stimmt das Geschäftsjahr des befragten Unternehmens nicht mit dem Kalenderjahr 2004 überein, konnten die Angaben jenes Geschäftsjahrs gemeldet werden, das in der Zeit vom 1. April 2004 bis 31. März 2005 endete. Der Zeitraum sollte zwölf Monate umfassen. Im Ergebnis bezogen sich rund 98,4% der gesamten Arbeitskosten auf das Kalenderjahr 2004, 1,2% auf 2003 und 0,4% auf 2005.

2.1.3 Erhebungstermin

Meldetermin der befragten Unternehmen war der 30. April 2005. Die Feldarbeit erstreckte sich von Januar bis Dezember 2005.

2.1.4 Periodizität

Die Erhebung wird alle vier Jahre durchgeführt.

2.1.5 Regionale Gliederung

Deutschland, früheres Bundesgebiet einschließlich Berlin, neue Länder, Bundesländer.

2.1.6 Erhebungsgesamtheit, Zuordnungsprinzip der Erhebungseinheiten

Die Grundgesamtheit bildeten örtliche Einheiten der Wirtschaftsabschnitte C bis O der Klassifikation der Wirtschaftszweige, Ausgabe 1993 (WZ 93) bzw. NACE Rev. 1[1] von Unternehmen mit 10 und mehr Arbeitnehmern.

2.1.7 Erhebungseinheiten

Erhebungseinheiten waren Unternehmen mit 10 und mehr Arbeitnehmern der Wirtschaftsabschnitte C bis K, N und O der NACE Rev.1. Für die Wirtschaftsabschnitte L und M wurden Ergebnisse durch Schätzungen auf Grundlage der auf Personendaten basierten Personalstandstatistik ermittelt.

2.1.8 Rechtsgrundlagen

Verordnung (EG) Nr. 530/1999 des Rates vom 9. März 1999 zur Statistik über die Struktur der Verdienste und der Arbeitskosten (ABl. EG Nr. L 63 S. 6).

Verordnung (EG) Nr. 1726/1999 der Kommission vom 27. Juli 1999 zur Durchführung der Verordnung (EG) Nr. 530/1999 des Rates zur Statistik über die Struktur der Verdienste und Arbeitskosten in Bezug auf Definition und Übermittlung der Informationen über Arbeitskosten (ABl. EG Nr. L 203 S. 28) in Verbindung mit dem Bundesstatistikgesetz (BStatG) vom 22. Januar 1987 (BGBl. I S. 462,565).

2.1.9 Geheimhaltung und Datenschutz

Die erhobenen Einzelangaben werden nach § 16 BStatG grundsätzlich geheim gehalten. Die Namen und Adressen der Befragten werden in keinem Fall an Dritte weitergegeben. Nach § 16 Abs. 6 BStatG ist es möglich, den Hochschulen oder sonstigen Einrichtungen mit der Aufgabe unabhängiger wissenschaftlicher Forschung für die Durchführung wissenschaftlicher Vorhaben anonymisierte Einzelangaben zur Verfügung zu stellen. Die Pflicht zur Geheimhaltung besteht für alle Personen, die Empfänger von Einzelangaben sind.

2.2 Zweck und Ziele der Statistik

2.2.1 Erhebungsinhalte

Die Arbeitskostenerhebung erfasst Summendaten über die Arbeitskosten und Arbeitsstunden in den Betrieben und Unternehmen. Insbesondere werden die über die Bruttoverdienste hinausgehenden Kostenbestandteile einbezogen. Dazu zählen die Sozialleistungen der Arbeitgeber für ihre Beschäftigten, die Kosten für die berufliche Aus- und Weiterbildung sowie sonstige Aufwendungen die im Zusammenhang mit der Beschäftigung von Arbeitnehmern stehen, wie Berufskleidung und Anwerbungskosten. Die verschiedenen Kostenarten werden im Detail getrennt erfasst. Darüber hinaus werden der Jahresdurchschnitt der Arbeitnehmer sowie die Summen der tatsächlich geleisteten Arbeitsstunden und der bezahlten Arbeitsstunden erhoben. Für Teilzeitbeschäftigte werden anhand ihrer tatsächlich geleisteten Arbeitszeit Vollzeiteinheiten (Vollzeitäquivalente, Vollzeitarbeitsplätze) errechnet. Die Bruttoverdienste und Arbeitsstunden der Auszubildenden sowie die Sozialleistungen der Arbeitgeber für Auszubildende werden getrennt erfasst.

In der tiefsten Gliederung werden die Ergebnisse nach 53 ausweisfähigen Wirtschaftsabteilungen und fünf Größenklassen nach der Anzahl der Beschäftigten des Unternehmens veröffentlicht.

2.2.2 Zweck der Statistik

Die Arbeitskostenerhebung ist die Strukturstatistik über die Höhe und die strukturelle Zusammensetzung der gesamten Kosten des Produktionsfaktors Arbeit. Ihre Ergebnisse sind für die Beurteilung der Wettbewerbsverhältnisse in der deutschen Wirtschaft und der Arbeitsmarkt- und Sozialpolitik von Bedeutung. Sie folgt den international einheitlichen Konzepten der Internationalen Arbeitsorganisation (ILO) und der Europäischen Union und ermöglicht belastbare Vergleiche mit Ergebnissen anderer Staaten.

2.2.3 Hauptnutzer der Statistik

Die wichtigsten supranationalen Nutzer sind die Kommission der Europäischen Union (Generaldirektion Beschäftigung, Soziales und Chancengleichheit) und die ILO, denen die Ergebnisse der Erhebung für internationale Vergleiche der Arbeitskosten übermittelt werden. In Deutschland werden die Ergebnisse von der Bundesregierung und den Landesregierungen, den Arbeitgeber- und Arbeitnehmerorganisationen, den regionalen Vertretungen der gewerblichen Wirtschaft, der Wirtschaftsforschung und nicht zuletzt von den Unternehmen selbst genutzt.

2.2.4 Einbeziehung der Nutzer

Die Interessen der Nutzer werden in den vom Statistischen Beirat eingesetzten Fachausschuss „Preise, Löhne, Wirtschaftsrechnungen privater Haushalte“ eingebracht. Auf europäischer Ebene erfolgt eine Beteiligung der Europäischen Zentralbank und des Arbeitgeberverbandes UNICE an den Sitzungen der Arbeitsgruppe "Arbeitsmarktstatistiken". Die statistischen Ämter stehen zudem in ständigem Dialog mit Ministerien, Verbänden, Firmen, Universitäten und Privatanutzern, deren aus der praktischen Arbeit entstehenden Wünsche ebenfalls in die Weiterentwicklung der Statistik einfließen.

2.3 Erhebungsmethodik

2.3.1 Art der Datengewinnung

Für die Wirtschaftsabschnitte C bis K sowie N und O wurden die Daten durch eine Stichprobenerhebung mit Abschneidegrenze gewonnen. Die ausgewählten Unternehmen wurden schriftlich unter Auskunftspflicht befragt. Auskunftspflichtig waren die Inhaber/-innen oder Leiter/-innen der Unternehmen.

Für die Wirtschaftsabschnitte L und M wurden mit Schätzungen auf Basis verschiedener bestehender Datenquellen die Zielmerkmale erzeugt. Die grundlegende Datenquelle bildeten die Personendaten der Personalstandstatistik zum 30. Juni 2004.

2.3.2 Stichprobenverfahren

2.3.2.1 Stichprobendesign

Die Erhebung wurde als einstufige, geschichtete Klumpenstichprobenerhebung konzipiert. Stichprobeneinheiten waren Unternehmen. Erhoben wurden die Daten der örtlichen Einheiten der ausgewählten Unternehmen. Auswahlgrundlage war der aktuelle Stand des Unternehmensregisters der Statistischen Ämter der Länder zum Ziehungszeitpunkt in der Jahresmitte 2004. Das entspricht in etwa der Menge der im Jahr 2002 aktiven Unternehmen. In die Auswahlgrundlage wurden alle Unternehmen mit zehn und mehr Beschäftigten einbezogen, die schwerpunktmäßig in den Wirtschaftsabschnitten C bis K und O tätig waren. Um den Abschnitt N abzubilden, wurden alle Unternehmen mit zehn und mehr Arbeitnehmern der Wirtschaftszweige "85.11 Krankenhäuser" und "85.3 Sozialwesen" und jene öffentlichen Krankenhäuser, die im Unternehmensregister als örtliche Einheit mit zehn und mehr Arbeitnehmern eines Unternehmens der Abschnitte L bzw. M geführt wurden, Teil der Auswahlgesamtheit.

2.3.2.2 Stichprobenumfang, Auswahlatz, Auswahlinheit

Für die Arbeitskostenerhebung 2004 wurden 30 000 Unternehmen mit zehn und mehr Arbeitnehmern ausgewählt. Davon entfielen auf das Produzierende Gewerbe rund 14 500 und auf die erfassten Dienstleistungsbereiche rund 15 500 Unternehmen. Der Auswahlatz betrug im Durchschnitt 10,4%. Große Unternehmen wurden mit weit höheren Auswahlätzen einbezogen, wodurch die Summe der erfassten Arbeitnehmer deutlich anstieg. Die Stichprobenergebnisse basieren dadurch auf Angaben über rund 10 Mill. Arbeitnehmer. Das entspricht einem Anteil von 49% aller Arbeitnehmerinnen und Arbeitnehmer in Unternehmen mit zehn und mehr Arbeitnehmern in den Wirtschaftsabschnitten C bis K sowie N und O.

2.3.2.3 Schichtung der Stichprobe

Schichtungsmerkmale waren Bundesland des Unternehmens (16 Bundesländer), Wirtschaftszweig des Unternehmens (53 Wirtschaftsabteilungen) und Anzahl der Beschäftigten des Unternehmens (sieben Größenklassen).

2.3.2.4 Hochrechnung

Freie Hochrechnung. Der Hochrechnungsfaktor der örtlichen Einheit ist der Kehrwert des Auswahlatzes des Unternehmens.

2.3.3 Erhebungsinstrumente und Berichtsweg

Die Erhebung wurde als schriftliche Befragung der ausgewählten Unternehmen mit standardisierten Fragebogen durchgeführt. Der Bogen "Angaben zum Unternehmen" enthielt den detaillierten Merkmalskatalog. Der Bogen "Angaben zu Unternehmensteilen" enthielt nur die Kernmerkmale. Jeweils ein Bogen "Angaben zum Unternehmen" war für die Gesamtheit der im früheren Bundesgebiet einschließlich Berlin gelegenen örtlichen Einheiten des Unternehmens bzw. für die Gesamtheit der örtlichen Einheiten in den neuen Ländern auszufüllen. Für die örtlichen Einheiten war der Bogen "Angaben zu Unternehmensteilen" auszufüllen. Dabei konnten örtliche Einheiten eines Wirtschaftszweigs und desselben Bundeslandes als Sammelmeldung zusammengefasst werden. Alternativ konnten die Unternehmen für jede örtliche Einheit einen Bogen "Angaben zum Unternehmen" ausfüllen.

Rückfragen der statistischen Ämter erfolgten schriftlich und telefonisch. Zur Durchsetzung der Auskunftspflicht erfolgten schrittweise Erinnerungen, Mahnungen und Ordnungswidrigkeitsverfahren.

Die Erhebung wurde dezentral von 15 Statistischen Ämtern der Länder durchgeführt. Die Konzernunternehmen der Deutschen Bahn AG wurden vom Statistischen Landesamt Berlin, die Konzernunternehmen der Deutschen Post AG und der Deutschen Telekom AG vom Landesamt für Datenverarbeitung und Statistik Nordrhein-Westfalen erhoben. Das Statistische Bundesamt führte die Schätzungen der nach Bundesländern gegliederten Ergebnisse der Wirtschaftsabschnitte L und M durch.

Das Statistische Bundesamt erhielt von den Statistischen Ämtern der Länder die erhobenen Einzeldaten zur Erstellung des Bundesergebnisses und zur Lieferung der nach Wirtschaftszweigen zusammengefassten Ergebnisse an das Statistische Amt der Europäischen Gemeinschaften (Eurostat).

2.3.4 Belastung der Auskunftspflichtigen

Ein Unternehmen benötigte im Durchschnitt knapp neun Stunden, um die Erhebungsunterlagen auszufüllen. Der durchschnittliche Aufwand stieg mit der Größe des Unternehmens an: Unternehmen mit 10 bis 19 Arbeitnehmern benötigten rund 4 Stunden, Unternehmen mit 500 und mehr Arbeitnehmern rund 20 Stunden.

Zur Entlastung der Auskunftspflichtigen wurden gegenüber der Erhebung zum Jahr 2000 mehrere Veränderungen vorgenommen:

- Der Merkmalskatalog wurde deutlich gekürzt; im Produzierenden Gewerbe um etwa 50%.
- Die Anzahl der Erhebungsbogen je Unternehmen wurde verringert. Die detaillierten Angaben zu Beschäftigten, Arbeitskosten und Arbeitsstunden wurden nur noch für das Unternehmen als Ganzes - gegebenenfalls aufgegliedert nach Unternehmensteilen im früheren Bundesgebiet mit Berlin sowie für die neuen Bundesländer - erfragt. Für die örtlichen Einheiten wurden nur wenige Kernmerkmale erhoben.
- Eine Rotation der Meldepflichtigen wurde durchgeführt. 18% der Stichprobenunternehmen waren bereits in der Vorgängererhebung zum Jahr 2000 Melder. 2% der ausgewählten kleinen Unternehmen mit 10 bis 49 Arbeitnehmern wurden erneut Melder.

2.3.5 Dokumentation des Fragebogens

Die Erhebungsunterlagen befinden sich mit den dazu gehörigen Erläuterungen im Anhang.

2.4 Genauigkeit

2.4.1 Qualitative Gesamtbewertung der Genauigkeit

Die Arbeitskostenerhebung wurde so konzipiert, dass Verhältniswerte wie etwa die Größen Arbeitskosten je geleistete Stunde oder Anteil der Sozialbeiträge der Arbeitgeber an den gesamten Arbeitskosten präzise gemessen werden. Kleinere Untererfassungen in der Auswahlgrundlage haben hier kaum negative Auswirkungen. Weniger zuverlässig sind Ergebnisse für Totalwerte (z.B. Summe der Arbeitskosten eines Wirtschaftszweigs), die höhere stichprobenbedingte Fehler aufweisen und durch Untererfassungen zu niedrig ausfallen.

Die detaillierte Erfragung der Kostenarten gewährleistet eine vergleichsweise gute Kontrolle über die vollständige Erfassung aller Kostenarten. Weiterhin werden relativ präzise Größen für den Arbeitsinput erhoben: Mit zwölf Monatswerten wird der Jahresdurchschnitt der Arbeitnehmer genau ermittelt. Die statistisch schwer zu erfassenden tatsächlich geleisteten Arbeitsstunden werden durch abgestimmte Fragen zu Wochenarbeitszeit und Ausfalltagen abgesichert.

Die Zuverlässigkeit der Ergebnisse sinkt, je detaillierter das Ergebnis hinsichtlich Wirtschaftszweig, Unternehmensgrößenklasse, Region oder Kostenart ist. Denn mit der Detaillierung wächst die Abhängigkeit von der Richtigkeit der Meldung einzelner, bedeutsamer Unternehmen.

2.4.2 Stichprobenbedingte Fehler

Der relative Standardfehler der Größe "Arbeitskosten je geleistete Stunde" lag für die Bundesergebnisse der 53 ausweisfähigen Wirtschaftsabteilungen zwischen 0 und 4%; meist unter 1%. Die Präzision nahm dabei mit der Größe des Wirtschaftszweigs, gemessen an der Anzahl der Arbeitnehmer, zu.

Für einzelne, in der Grundgesamtheit stark streuende Merkmale, etwa die Aufwendungen für die betriebliche Altersversorgung, ergaben sich deutlich höhere relative Standardfehler.

2.4.3 Nicht-stichprobenbedingte Fehler

2.4.3.1 Fehler durch die Erfassungsgrundlage

Untererfassungen könnten sich aus dem zeitlich versetzten Stand des Unternehmensregisters ergeben. Es sind aber keine deutlichen Auswirkungen auf die Ergebnisse zu erwarten, da nicht erfasste Neugründungen meist unter die Abschneidegrenze der Erhebung von zehn Arbeitnehmern fallen. Durch Fusion oder Aufspaltung umgewandelte Stichprobenunternehmen blieben mit allen Rechtsnachfolgern meldepflichtig.

Die Ergebnisse der Wirtschaftsabschnitte L und M basierten ausschließlich auf den in der Personalstandstatistik erfassten Arbeitnehmern des öffentlichen Dienstes. Gemessen an den Daten der Volkswirtschaftlichen Gesamtrechnungen für das Jahr 2004 erreichte die Arbeitskostenerhebung im Wirtschaftsabschnitt L "Öffentliche Verwaltung, Verteidigung, Sozialversicherung" dadurch eine Abdeckung von 93% aller Arbeitnehmer, im Wirtschaftsabschnitt M "Erziehung und Unterricht" aber nur von 66%. Während im Wirtschaftsabschnitt L die Grundwehrdienst- und Zivildienstleistenden nicht erfasst wurden, waren es im Wirtschaftsabschnitt M die Arbeitnehmer nichtstaatlicher Arbeitgeber, vor allem in Kindergärten, Fahr- und allgemein bildenden Schulen. Ein Großteil der nicht abgedeckten Arbeitnehmer im Wirtschaftsabschnitt M bzw. der zugehörigen Unternehmen zählte vermutlich nicht zur Grundgesamtheit der Arbeitskostenerhebung, weil in ihnen weniger als zehn Arbeitnehmer tätig waren.

Unternehmen der Wirtschaftsabschnitte L und M waren nicht Teil der Auswahlgesamtheit der Arbeitskostenerhebung 2004. Örtliche Einheiten dieser in aller Regel öffentlichen Unternehmen in den Wirtschaftsabschnitten C bis K, N und O wurden somit nicht erfasst. Davon ausgenommen waren die örtlichen Einheiten des Wirtschaftszweigs "85.11 Krankenhäuser", die explizit in die Auswahlgrundlage aufgenommen und befragt wurden, um eine merkliche Unterabdeckung zu verhindern. Die vermutlich deutlichste verbleibende Unterabdeckung bestand für die Wirtschaftsabteilung "90 Abwasser- und Abfallbeseitigung und sonstige Entsorgung" mit ca. 11% der Arbeitnehmer.

Unternehmen der Wirtschaftszweige "85.12 Arztpraxen", "85.13 Zahnarztpraxen", "85.14 Gesundheitswesen, anderweitig nicht genannt" und "85.2 Veterinärwesen" waren nicht Teil der Auswahlgesamtheit. Dies erfolgte zur Verschlankung der Erhebung, denn nur ca. 10% der Arbeitnehmer des Wirtschaftsabschnitts N entfiel auf Unternehmen dieser Wirtschaftszweige oberhalb der Abschneidegrenze von zehn und mehr Arbeitnehmern.

2.4.3.2 Antwortausfälle auf Ebene der Einheiten

Die Unit-Response-Quote (Meldungen bezogen auf alle gültigen, d.h. zur Grundgesamtheit gehörenden Stichprobenunternehmen) betrug 97,6% $[= 867 / (867 + 13 + (867 + 13) / 1000 * 9)]$.

Von je 1 000 Stichprobenunternehmen haben 867 gemeldet. Von den 133 Stichprobenunternehmen ohne Meldung zählten 111 nicht zur Grundgesamtheit, 13 zählten zur Grundgesamtheit und für 9 war nicht feststellbar, ob sie zur Grundgesamtheit zählten. Von den 111 Stichprobenunternehmen außerhalb der Grundgesamtheit hatten 45 die Geschäftstätigkeit aufgegeben, 41 lagen unter der Abschneidegrenze, 13 waren Dubletten und 12 lagen hinsichtlich der wirtschaftlichen Tätigkeit oder der Region außerhalb des Erfassungsbereichs des jeweiligen Statistischen Landesamtes. Die gesamte Übererfassungsquote betrug 11,1% $(= 111 / 1000)$.

Der Unit-Nonresponse von 2,4% wurde kompensiert, indem stellvertretend die Melder derselben Stichprobenschicht einen höheren Hochrechnungsfaktor erhielten. 1,1% der Arbeitskosten stammen aus dieser Korrektur.

2.4.3.3 Antwortausfälle auf Ebene wichtiger Merkmale

Grundsätzlich wurde bei fehlenden oder unplausiblen Angaben beim Auskunftspflichtigen nachgefragt. Angaben, die auf diese Weise nicht korrigiert werden konnten, wurden anhand von Hilfsmerkmalen oder von Durchschnittswerten der Erhebung bzw. externer Quellen geschätzt. Fehlende oder unplausible Werte traten vor allem bei Merkmalen auf, die nicht dem Lohnabrechnungssystem des befragten Unternehmens entnommen werden können. Die häufigsten Fälle waren: tatsächliche und bezahlte Arbeitsstunden, Vergütung für nicht gearbeitete Tage, Insolvenzgeldumlage. Die höchste Quote von Nachfragen ergab sich für die tatsächlich geleisteten Arbeitsstunden mit bis zu 50% der Meldungen. Je nach Landesamt wurden plausible Angaben gewonnen durch komplette Imputation, komplette Rückfragen oder eine Mischung beider Verfahren. Wegen fehlender Zeiterfassung in einem Teil der Unternehmen ist von einer nicht quantifizierbaren Untererfassung der unbezahlten Überstunden auszugehen.

2.4.3.4 Schätzverfahren zur Erzeugung von Ergebnissen örtlicher Einheiten

Die detaillierten Angaben zu Beschäftigten, Arbeitskosten und Arbeitsstunden konnte das Unternehmen als Ganzes als eine Unternehmensmeldung, aufgeteilt nach Unternehmensteilen im früheren Bundesgebiet mit Berlin sowie in den neuen Bundesländern, statt für jede einzelne örtliche Einheit melden. Die zur Erstellung der Statistik unverzichtbaren Angaben der örtlichen Einheiten wurden dann auf wenige Kernmerkmale beschränkt: Bundesland, Wirtschaftszweig, Beschäftigte, Lohnsumme, geleistete Stunden. Alle örtlichen Einheiten eines Bundeslandes und Wirtschaftszweiges konnten dabei vom Unternehmen zu einer Sammelmeldung zusammengefasst werden. Die Statistischen Landesämter errechneten die eigentlichen Zielmerkmale der örtlichen Einheiten maschinell durch proportionale Aufteilung der Unternehmensmeldung anhand der Kernmerkmale.

Das Verfahren bedeutete letztlich eine gleichmäßige, nivellierende Verteilung der Arbeitskosten eines Mehrbetriebsunternehmens auf die Wirtschaftszweige und Bundesländer seiner örtlichen Einheiten. Die gewählten Kernmerkmale stellten aber sicher, dass dies zwar für die Struktur, kaum aber für das Niveau der Arbeitskosten galt. Aber auch für die Struktur ist der nivellierende Effekt meist beschränkt: Der Anteil der Arbeitskosten eines Wirtschaftsabschnitts, der aus Meldungen stammt, die zu mehr als 20% auch örtliche Einheiten anderer Wirtschaftsabschnitte abdecken, lag zwischen 1% im Wirtschaftsabschnitt J und 14% im Wirtschaftsabschnitt C. Der Median lag bei 5%. Für die tiefere Gliederung nach Wirtschaftsabteilungen lag der Median des Anteils bei 8%. Für fast alle Wirtschaftszweige sind daher keine kritischen Auswirkungen des Schätzverfahrens anzunehmen. Deutliche Ausnahmen sind die Wirtschaftsabteilungen 30, 31 und 62 mit Anteilen von fast 50%. Hier sind die Ergebnisse zur Struktur der Arbeitskosten vermutlich nur eingeschränkt belastbar.

2.4.3.5 Schätzverfahren zur Erzeugung von Ergebnissen für die Wirtschaftsabschnitte L und M

Das Grundgerüst der Schätzung bildeten die auf nahezu individueller Ebene vorliegenden Datensätze von 3,9 Mill. Beschäftigten des öffentlichen Dienstes aus der Personalstandstatistik zum 30. Juni 2004 mit dem steuerpflichtigen Bruttomonatsverdienst im Juni 2004 und den den Verdienst bestimmenden Merkmalen, darunter Beschäftigungsbereich (Arbeitgeber), Besoldungs-, Vergütungs- und Lohngruppe sowie Arbeitszeitfaktor. Für jeden Datensatz wurden der Bruttojahresverdienst sowie die daran gekoppelten zusätzlichen Kosten der Arbeitgeber für Sozialversicherung und betriebliche Altersversorgung geschätzt. Ferner wurden Ergebnisse der Finanzstatistik zu den Beihilfen für Beamte und den Kosten für die berufliche Aus- und Weiterbildung sowie Geschäfts- und Rechnungsergebnisse der Unfallversicherungsträger der öffentlichen Hand verarbeitet. Für Beamte wurden analog zum Verfahren in den Volkswirtschaftlichen Gesamtrechnungen unterstellte Sozialbeiträge der Arbeitgeber für die Altersversorgung errechnet.

Eine Schätzung der Sachleistungen, des Arbeitsgeberzuschusses zum Mutterschaftsgeld, der Anwerbungskosten und Abfindungen war nicht möglich. In der Schätzung der Arbeitszeit konnten Überstunden bzw. Zeitarbeitskonten sowie die im Jahr 2003 beginnende Zersplitterung der vertraglichen Wochenarbeitszeiten in einigen Landesverwaltungen nicht berücksichtigt werden. Außerdem erwies sich die Datenlage über Krankheitstage im öffentlichen Dienst für einen separaten Ausweis der Kosten für Lohnfortzahlung im Krankheitsfall als zu mangelhaft.

2.4.3.6 Schätzverfahren für die Merkmale Entgelt für die geleistete Arbeitszeit (D1111), Vergütung für nicht gearbeitete Tage (D1113), Lohn- und Gehaltsfortzahlung (1221*)

Nur ein kleiner Teil der Unternehmen kann diese Merkmale unmittelbar und ohne umfangreiche Berechnungen berichten. Deshalb wurden im Fragebogen grundsätzlich nicht die Merkmale D1113 und D1221* erfragt, sondern stellvertretend die über alle Arbeitnehmer aufsummierten nicht gearbeiteten Tage wegen Urlaub (SUM_U), Krankheit (SUM_K) und Sonstigem (SUM_S). Die Summe der nicht gearbeiteten gesetzlichen Feiertage (SUM_F) wurde maschinell geschätzt. Für jede örtliche Einheit wurden dann näherungsweise die Zielmerkmale D1111, D1113 und D1221* durch Aufteilung der regelmäßig gezahlten Löhne und Gehälter (D1111+D1113+D1221*) anhand der Anteile gearbeiteter bzw. nicht gearbeiteter Tage an allen Arbeitstagen des Jahres (2004: 262 bei Fünf-Tage-Woche) geschätzt:

$$\begin{aligned} D1113_i &= (D1111+D1113+D1221*) * SUM_i / [262*(A11+A12)] \quad i = U, F, S \\ D1221* &= (D1111+D1113+D1221*) * SUM_K / [262*(A11+A12)] \\ D1111 &= (D1111+D1113+D1221*) - D1113 - D1221* \end{aligned}$$

D1221* bezeichnet hier den Hauptbestandteil von D1221, die Lohn- und Gehaltsfortzahlung im Krankheitsfall. Der zweite Bestandteil von D1221, der Arbeitgeberzuschuss zum Mutterschaftsgeld, wird später hinzuaddiert.

A11 bzw. A12 bezeichnen die jahresdurchschnittliche Zahl der Voll- bzw. Teilzeitbeschäftigten (ohne Auszubildende).

2.5 Aktualität und Pünktlichkeit

Erste Ergebnisse zum Berichtsjahr 2004 wurden auf Länderebene im Mai und auf Bundesebene im Juli 2006 veröffentlicht.

2.6 Zeitliche und räumliche Vergleichbarkeit

Die Arbeitskostenerhebung basiert auf Verordnungen der Europäischen Union, wird in allen Mitgliedstaaten durchgeführt und entsprechend sind die Ergebnisse EU-weit vergleichbar, in tiefster regionaler Ebene nach NUTS1 [2], was in Deutschland den Bundesländern entspricht.

Gegenüber der Erhebung zum Jahr 2000 wurden die Wirtschaftsabschnitte I, K, L, M, N und O aufgenommen und damit der gesamte Dienstleistungsbereich erstmals abgebildet.

Die Aufgliederung der Arbeitskosten nach Kostenarten erfolgt in Veröffentlichungen des Statistischen Bundesamtes nach den harmonisierten Vorgaben der Verordnung (EG) Nr. 1737/2005. In früheren Veröffentlichungen erfolgte eine andere, national gebräuchliche Aufgliederung, die sich aus der harmonisierten Aufgliederung ableiten lässt.

Die Erhebungsmerkmale wurden dem Wirtschaftszweig der örtlichen Einheit zugeordnet. In früheren Veröffentlichungen des Statistischen Bundesamtes erfolgte eine Zuordnung zum Wirtschaftszweig des Unternehmens.

Die Ergebnisse werden nach Gebietsstand nach früherem Bundesgebiet und neuen Ländern gegliedert. Das Land Berlin ist dabei Teil des Gebietsstands früheres Bundesgebiet. In früheren Veröffentlichungen wurde das Land Berlin in Berlin-West und Berlin-Ost getrennt. Berlin-West wurde dem früheren Bundesgebiet und Berlin-Ost dem Gebietsstand neue Länder und Berlin-Ost zugeordnet.

Die Kostenart "steuerlicher Wert der privaten Nutzung von Firmen- bzw. Dienstwagen" wurde erstmal 2004 separat erfasst. In früheren Erhebungen erfolgte die Erfassung als Teil der Kostenart "Entgelt für die geleistete Arbeitszeit". Im Vergleich liegen dadurch für das Berichtsjahr 2004 die Anteile der Sachleistungen bzw. der Personalnebenkosten im Durchschnitt der Wirtschaftszweige um ca. 0,4% der Arbeitskosten insgesamt höher als für frühere Berichtsjahre.

Im Jahr 2004 fielen im Durchschnitt der Bundesländer ca. zwei Feiertage weniger auf Wochentage als im Jahr 2000, dem vorigen Berichtsjahr. Das führte zu einem Rückgang der Anteile der Vergütung für Feiertage bzw. der Personalnebenkosten an den Arbeitskosten insgesamt gegenüber dem Jahr 2000.

2.7 Bezüge zu anderen Erhebungen und den Volkswirtschaftlichen Gesamtrechnungen

Die Ergebnisse der Arbeitskostenerhebung werden in der Einkommensrechnung im Rahmen der Volkswirtschaftlichen Gesamtrechnungen des Bundes und der Länder verwendet.

Die Arbeitskostenerhebung bildet die Basis für die Schätzungen des vierteljährlichen Arbeitskostenindex sowie die damit verbundenen Jahresschätzungen der Arbeitskosten.

Die Arbeitskostenerhebung 2004 folgt weitgehend den Definitionen des ESVG 1995 [3]. Im Unterschied zur Praxis der Volkswirtschaftlichen Gesamtrechnungen werden in der Arbeitskostenstatistik verschiedene Bestandteile des Arbeitnehmerentgelts nicht den Bruttolöhnen und –gehältern, sondern den Sozialbeiträgen der Arbeitgeber zugeordnet: Lohn- und Gehaltsfortzahlung, Entlassungsentschädigungen und Aufstockungsbeiträge zu Lohn und Gehalt im Rahmen der Altersteilzeit, Familienunterstützungen sowie im Rahmen der Entgeltumwandlung in Beiträge zur betrieblichen Altersversorgung umgewandelte Bruttolöhne und –gehälter. Diese Bestandteile machten 2004 zusammen ca. 4,8% der Arbeitskosten aus.

Das Ergebnis der Arbeitskostenerhebung 2004 für das Arbeitnehmerentgelt je geleistete Stunde (Arbeitnehmer einschließlich Auszubildende) lag für die Wirtschaftsabschnitte C bis O um ca. 10% über dem vergleichbaren Ergebnis der Volkswirtschaftlichen Gesamtrechnungen. Der Abstand resultierte vor allem aus dem Ausschluss der Kleinstunternehmen mit weniger als zehn Arbeitnehmern aus der Arbeitskostenerhebung. In Kleinstunternehmen ist das Arbeitnehmerentgelt je geleistete Stunde niedriger als im Durchschnitt der Unternehmen mit zehn und mehr Arbeitnehmern.

Beim Vergleich mit Ergebnissen anderer Erhebungen ist darauf zu achten, dass die hier veröffentlichten Ergebnisse sich auf Vollzeiteinheiten bzw. geleistete Stunden unter Ausschluss der Auszubildenden beziehen. Die Kosten der Auszubildenden (Bruttoverdienste sowie Sozialbeiträge der Arbeitgeber) gingen dagegen als eine Kostenart in die gesamten Arbeitskosten ein.

Insbesondere für Vergleiche von Ergebnissen für kleine Unternehmen ist zu berücksichtigen, dass die Arbeitskostenerhebung geschäftsführende Gesellschafter/-innen von GmbH sowie Vorstandsmitglieder der AG oder eG nicht einbezieht.

[1] NACE ist die Abkürzung von „Nomenclature générale des activités économiques dans les Communautés Européennes“ (Statistische Systematik der Wirtschaftszweige in den Europäischen Gemeinschaften).

[2] NUTS ist die Abkürzung von „Nomenclature des unités territoriales statistiques“ (Systematik der Gebietseinheiten für die Statistik).

[3] ESVG 1995 ist die Abkürzung von „Europäisches System Volkswirtschaftlicher Gesamtrechnungen 1995“.

Tabellenteil

Lfd.Nr.	Schlüssel 1)	Kostenart	10 und mehr	
			EUR	%
1		A r b e i t s k o s t e n i n s g e s a m t	47 129	100,0
2	D	Arbeitskosten abzüglich erstattete Lohn- und Gehaltszahlungen	47 018	99,8
3	D.5	dem Arbeitgeber erstattete Lohn- und Gehaltszahlungen	111	0,2
4	D.1	Arbeitnehmerentgelt	46 829	99,4
5	D.11	Bruttolöhne und -gehälter	35 247	74,8
6	D.111	Bruttolöhne und -gehälter (ohne Auszubildende)	34 758	73,8
7	D.11111	Entgelt für die geleistete Arbeitszeit 2)	26 742	56,7
8	D.11112	Sonderzahlungen insgesamt 3)	3 000	6,4
9		darunter fest vereinbarte Sonderzahlungen	2 144	4,6
10	D.1112	Leistungen zur Vermögensbildung der Arbeitnehmer	156	0,3
11	D.1113	Vergütung für nicht gearbeitete Tage	4 489	9,5
12		Urlaubsvergütung	3 524	7,5
13		Vergütung gesetzlicher Feiertage	818	1,7
14		Vergütung sonstiger betrieblicher oder tariflicher arbeitsfreier Tage	147	0,3
15	D.1114	Sachleistungen 4)	371	0,8
16	D.11143	darunter steuerlicher Wert der privaten Nutzung von Firmen-/ Dienstwagen	171	0,4
17	D.112	Bruttolöhne und -gehälter der Auszubildenden	489	1,0
18	D.12	Sozialbeiträge der Arbeitgeber	11 582	24,6
19	D.121	tatsächliche Sozialbeiträge der Arbeitgeber (ohne Auszubildende) 5)	8 345	17,7
20	D.1211	gesetzliche Arbeitgeberbeiträge zur Sozialversicherung	6 464	13,7
21		Rentenversicherungsbeiträge	2 921	6,2
22		darunter Aufstockungsbeiträge zur Rentenversicherung im Rahmen der Altersteilzeit	52	0,1
23		Arbeitslosenversicherungsbeiträge	951	2,0
24		Kranken- und Pflegeversicherungsbeiträge	2 117	4,5
25		Beiträge zur Berufsgenossenschaft	374	0,8
26		Umlage für das Insolvenzgeld	67	0,1
27		sonstige gesetzliche Aufwendungen	(34)	(0,1)
28	D.1212	Aufwendungen für die betriebliche Altersversorgung einschl. Entgeltumwandlung	1 881	4,0
29		Aufwendungen für betriebliche Ruhegeldzusagen	982	2,1
30		Zuwendungen an Pensionskassen	416	0,9
31		Zuwendungen an Unterstützungskassen	219	0,5
32		Beiträge zur Direktversicherung	121	0,3
33		Beiträge an Pensionsfonds	23	0,0
34		sonstige Aufwendungen für die Alterssicherung	120	0,3
35	D.122	unterstellte Sozialbeiträge der Arbeitgeber (ohne Auszubildende) 6)	3 099	6,6
36	D.1221	Lohn- und Gehaltsfortzahlung	1 158	2,5
37		Lohn- und Gehaltsfortzahlung im Krankheitsfall	1 128	2,4
38		Arbeitgeberzuschüsse zum Mutterschaftsgeld	30	0,1
39	D.1222	unterstellte Sozialbeiträge zur Alters- und Gesundheitsvorsorge	1 109	2,4
40	D.1223	Zahlungen an aus dem Unternehmen ausscheidende Arbeitnehmer	505	1,1
41		Entlassungsentschädigungen	332	0,7
42		Aufstockungsbeiträge zu Lohn und Gehalt im Rahmen der Altersteilzeit	173	0,4
43	D.1224	sonstige freiwillige Sozialleistungen der Arbeitgeber	327	0,7
44	D.123	Sozialbeiträge der Arbeitgeber für Auszubildende	137	0,3
45	D.2	Kosten für die berufliche Aus- und Weiterbildung	219	0,5
46	D.3	sonstige Aufwendungen 7)	82	0,2
47		Nachrichtlich:		
48		Personalnebenkosten insgesamt 8)	20 387	43,3
49		darunter gesetzliche Personalnebenkosten 9)	9 549	20,3
		Arbeitskosten insgesamt je geleistete Stunde der Voll- und Teilzeitbeschäftigten	28,18	

1) Harmonisierter Schlüssel der statistischen Ämter der Europäischen Union nach Verordnung (EG) 1737/2005.- 2) Laufend gezahltes für nicht gearbeitete Tage, Sachleistungen).- 3) Zahlungen, die im Allgemeinen nicht laufend mit jeder Lohn- und Gehaltszahlung
5) Zahlungen der Arbeitgeber an Versicherungsträger oder Bildung von Rückstellungen, um ihren Arbeitnehmern Anspruch auf Sozial
sicherungsträgers und ohne Rückstellungen zu bilden.- 7) Anwerbungskosten, vom Arbeitgeber gestellte Berufskleidung.- 8) Arbeits
gütung gesetzlicher Feiertage, garantierte Lohn- und Gehaltsfortzahlung im Krankheitsfall, unterstellte Sozialbeiträge zur Alters-

Wirtschaftszweigen und Unternehmensgrößenklassen

land

und Dienstleistungsbereich

Arbeitskosten je Vollzeiteinheit in Unternehmen mit ... Arbeitnehmern												Lfd. Nr.
davon mit ... bis ... Arbeitnehmern										50 und mehr		
10 - 49		50 - 249		250 - 499		500 - 999		1000 und mehr				
EUR	%	EUR	%	EUR	%	EUR	%	EUR	%	EUR	%	
36 974	100,0	41 561	100,0	46 710	100,0	48 656	100,0	53 342	100,0	49 124	100,0	1
36 774	99,5	41 460	99,8	46 634	99,8	48 560	99,8	53 248	99,8	49 030	99,8	2
(200)	(0,5)	(100)	(0,2)	/	/	/	/	94	0,2	94	0,2	3
36 846	99,7	41 343	99,5	46 391	99,3	48 311	99,3	52 951	99,3	48 790	99,3	4
29 185	78,9	32 456	78,1	36 121	77,3	37 218	76,5	38 280	71,8	36 438	74,2	5
28 651	77,5	32 049	77,1	35 629	76,3	36 714	75,5	37 771	70,8	35 958	73,2	6
22 831	61,7	24 930	60,0	27 175	58,2	27 934	57,4	28 745	53,9	27 511	56,0	7
1 688	4,6	2 484	6,0	3 370	7,2	3 577	7,4	3 550	6,7	3 258	6,6	8
1 192	3,2	1 781	4,3	2 316	5,0	2 607	5,4	2 550	4,8	2 332	4,7	9
144	0,4	163	0,4	186	0,4	189	0,4	144	0,3	158	0,3	10
3 617	9,8	4 099	9,9	4 517	9,7	4 643	9,5	4 963	9,3	4 660	9,5	11
2 885	7,8	3 239	7,8	3 531	7,6	3 614	7,4	3 878	7,3	3 650	7,4	12
674	1,8	754	1,8	831	1,8	855	1,8	892	1,7	846	1,7	13
(58)	0,2	106	0,3	155	0,3	175	0,4	193	0,4	165	0,3	14
371	1,0	373	0,9	381	0,8	370	0,8	367	0,7	371	0,8	15
250	0,7	241	0,6	223	0,5	(190)	(0,4)	95	0,2	156	0,3	16
534	1,4	407	1,0	(492)	(1,1)	504	1,0	509	1,0	480	1,0	17
7 661	20,7	8 887	21,4	10 269	22,0	11 093	22,8	14 671	27,5	12 352	25,1	18
6 676	18,1	7 532	18,1	8 493	18,2	9 139	18,8	9 175	17,2	8 673	17,7	19
6 139	16,6	6 616	15,9	7 129	15,3	7 321	15,0	6 219	11,7	6 528	13,3	20
2 642	7,1	2 936	7,1	3 225	6,9	3 348	6,9	2 878	5,4	2 976	6,1	21
(8)	(0,0)	26	0,1	53	0,1	66	0,1	77	0,1	60	0,1	22
858	2,3	957	2,3	1 049	2,2	1 089	2,2	937	1,8	969	2,0	23
2 012	5,4	2 168	5,2	2 339	5,0	2 398	4,9	2 034	3,8	2 137	4,4	24
488	1,3	431	1,0	403	0,9	383	0,8	297	0,6	352	0,7	25
69	0,2	76	0,2	80	0,2	80	0,2	57	0,1	67	0,1	26
/	/	(50)	(0,1)	(33)	(0,1)	23	0,0	16	0,0	27	0,1	27
538	1,5	915	2,2	1 364	2,9	1 818	3,7	2 956	5,5	2 145	4,4	28
/	/	(408)	(1,0)	(661)	(1,4)	1 018	2,1	1 625	3,0	1 147	2,3	29
(128)	0,3	207	0,5	(350)	(0,7)	442	0,9	631	1,2	473	1,0	30
/	/	/	/	(84)	(0,2)	/	/	418	0,8	254	0,5	31
175	0,5	158	0,4	135	0,3	120	0,2	80	0,2	110	0,2	32
/	/	/	/	/	/	/	/	37	0,1	26	0,1	33
/	/	(79)	(0,2)	(119)	(0,3)	(148)	(0,3)	165	0,3	136	0,3	34
856	2,3	1 255	3,0	1 655	3,5	1 828	3,8	5 334	10,0	3 540	7,2	35
680	1,8	886	2,1	1 053	2,3	1 101	2,3	1 497	2,8	1 252	2,5	36
662	1,8	862	2,1	1 019	2,2	1 063	2,2	1 462	2,7	1 220	2,5	37
(18)	(0,0)	24	0,1	34	0,1	39	0,1	35	0,1	32	0,1	38
-	-	0	0,0	0	0,0	1	0,0	2 475	4,6	1 327	2,7	39
(161)	(0,4)	332	0,8	532	1,1	623	1,3	688	1,3	573	1,2	40
(145)	(0,4)	270	0,6	(393)	0,8	446	0,9	398	0,7	369	0,8	41
/	/	63	0,2	139	0,3	176	0,4	290	0,5	204	0,4	42
/	/	(37)	(0,1)	(70)	(0,1)	(104)	(0,2)	674	1,3	388	0,8	43
129	0,3	100	0,2	(121)	(0,3)	126	0,3	163	0,3	138	0,3	44
80	0,2	141	0,3	211	0,5	(247)	(0,5)	303	0,6	246	0,5	45
48	0,1	77	0,2	/	/	98	0,2	88	0,2	88	0,2	46
14 143	38,3	16 631	40,0	19 535	41,8	20 722	42,6	24 597	46,1	21 613	44,0	47
7 493	20,3	8 256	19,9	9 013	19,3	9 279	19,1	11 083	20,8	9 953	20,3	48
21,18		24,27		27,83		29,17		32,80		29,62		49

Entgelt für die geleistete Arbeitszeit (Bruttolohn/Bruttogehalt abzüglich Sonderzahlungen, vermögenswirksame Leistungen, Vergütung geleistet werden.- 4) Naturalleistungen, Wohnungsfürsorge, Belegschaftseinrichtungen, Firmenwagen, Aktienoptionsprogramme.- leistungen zu sichern.- 6) Sozialleistungen der Arbeitgeber direkt an ihre Arbeitnehmer, d. h. ohne Zwischenschaltung eines Ver- kosten insgesamt abzüglich Entgelt für die geleistete Arbeitszeit.- 9) Gesetzliche Arbeitgeberbeiträge zur Sozialversicherung, Ver- und Gesundheitsvorsorge.

Lfd.Nr.	Schlüssel 1)	Kostenart	10 und mehr	
			EUR	%
1		A r b e i t s k o s t e n i n s g e s a m t	47 200	100,0
2	D	Arbeitskosten abzüglich erstattete Lohn- und Gehaltszahlungen	47 086	99,8
3	D.5	dem Arbeitgeber erstattete Lohn- und Gehaltszahlungen	114	0,2
4	D.1	Arbeitnehmerentgelt	46 888	99,3
5	D.11	Bruttolöhne und -gehälter	35 872	76,0
6	D.111	Bruttolöhne und -gehälter (ohne Auszubildende)	35 421	75,0
7	D.11111	Entgelt für die geleistete Arbeitszeit 2)	26 834	56,9
8	D.11112	Sonderzahlungen insgesamt 3)	3 461	7,3
9		darunter fest vereinbarte Sonderzahlungen	2 318	4,9
10	D.1112	Leistungen zur Vermögensbildung der Arbeitnehmer	191	0,4
11	D.1113	Vergütung für nicht gearbeitete Tage	4 478	9,5
12		Urlaubsvergütung	3 500	7,4
13		Vergütung gesetzlicher Feiertage	824	1,7
14		Vergütung sonstiger betrieblicher oder tariflicher arbeitsfreier Tage	155	0,3
15	D.1114	Sachleistungen 4)	457	1,0
16	D.11143	darunter steuerlicher Wert der privaten Nutzung von Firmen-/ Dienstwagen	237	0,5
17	D.112	Bruttolöhne und -gehälter der Auszubildenden	451	1,0
18	D.12	Sozialbeiträge der Arbeitgeber	11 016	23,3
19	D.121	tatsächliche Sozialbeiträge der Arbeitgeber (ohne Auszubildende) 5)	9 208	19,5
20	D.1211	gesetzliche Arbeitgeberbeiträge zur Sozialversicherung	7 109	15,1
21		Rentenversicherungsbeiträge	3 197	6,8
22		darunter Aufstockungsbeiträge zur Rentenversicherung im Rahmen der Altersteilzeit	53	0,1
23		Arbeitslosenversicherungsbeiträge	1 040	2,2
24		Kranken- und Pflegeversicherungsbeiträge	2 286	4,8
25		Beiträge zur Berufsgenossenschaft	455	1,0
26		Umlage für das Insolvenzgeld	84	0,2
27		sonstige gesetzliche Aufwendungen	(46)	(0,1)
28	D.1212	Aufwendungen für die betriebliche Altersversorgung einschl. Entgeltumwandlung	2 100	4,4
29		Aufwendungen für betriebliche Ruhegeldzusagen	1 328	2,8
30		Zuwendungen an Pensionskassen	186	0,4
31		Zuwendungen an Unterstützungskassen	294	0,6
32		Beiträge zur Direktversicherung	152	0,3
33		Beiträge an Pensionsfonds	30	0,1
34		sonstige Aufwendungen für die Alterssicherung	109	0,2
35	D.122	unterstellte Sozialbeiträge der Arbeitgeber (ohne Auszubildende) 6)	1 697	3,6
36	D.1221	Lohn- und Gehaltsfortzahlung	996	2,1
37		Lohn- und Gehaltsfortzahlung im Krankheitsfall	970	2,1
38		Arbeitgeberzuschüsse zum Mutterschaftsgeld	26	0,1
39	D.1222	unterstellte Sozialbeiträge zur Alters- und Gesundheitsvorsorge	63	0,1
40	D.1223	Zahlungen an aus dem Unternehmen ausscheidende Arbeitnehmer	598	1,3
41		Entlassungsentschädigungen	447	0,9
42		Aufstockungsbeiträge zu Lohn und Gehalt im Rahmen der Altersteilzeit	151	0,3
43	D.1224	sonstige freiwillige Sozialleistungen der Arbeitgeber	39	0,1
44	D.123	Sozialbeiträge der Arbeitgeber für Auszubildende	110	0,2
45	D.2	Kosten für die berufliche Aus- und Weiterbildung	225	0,5
46	D.3	sonstige Aufwendungen 7)	87	0,2
47		Nachrichtlich:		
48		Personalnebenkosten insgesamt 8)	20 367	43,1
49		darunter gesetzliche Personalnebenkosten 9)	8 992	19,1
		Arbeitskosten insgesamt je geleistete Stunde der Voll- und Teilzeitbeschäftigten	28,17	

1) Harmonisierter Schlüssel der statistischen Ämter der Europäischen Union nach Verordnung (EG) 1737/2005.- 2) Laufend gezahltes für nicht gearbeitete Tage, Sachleistungen).- 3) Zahlungen, die im Allgemeinen nicht laufend mit jeder Lohn- und Gehaltszahlung
5) Zahlungen der Arbeitgeber an Versicherungsträger oder Bildung von Rückstellungen, um ihren Arbeitnehmern Anspruch auf Sozial
sicherungsträgers und ohne Rückstellungen zu bilden.- 7) Anwerbungskosten, vom Arbeitgeber gestellte Berufskleidung.- 8) Arbeits
gütung gesetzlicher Feiertage, garantierte Lohn- und Gehaltsfortzahlung im Krankheitsfall, unterstellte Sozialbeiträge zur Alters-

Wirtschaftszweigen und Unternehmensgrößenklassen

land

Finanzierung, Vermietung und Unternehmensdienstleister

Arbeitskosten je Vollzeiteinheit in Unternehmen mit ... Arbeitnehmern												Lfd. Nr.
davon mit ... bis ... Arbeitnehmern										50 und mehr		
10 - 49		50 - 249		250 - 499		500 - 999		1000 und mehr				
EUR	%	EUR	%	EUR	%	EUR	%	EUR	%	EUR	%	
37 151	100,0	41 905	100,0	46 912	100,0	49 283	100,0	56 796	100,0	49 855	100,0	1
36 951	99,5	41 822	99,8	46 870	99,9	49 246	99,9	56 668	99,8	49 764	99,8	2
(200)	(0,5)	/	/	(42)	(0,1)	/	/	128	0,2	92	0,2	3
37 020	99,6	41 675	99,5	46 567	99,3	48 911	99,2	56 338	99,2	49 495	99,3	4
29 324	78,9	32 789	78,2	36 236	77,2	37 631	76,4	41 579	73,2	37 602	75,4	5
28 774	77,5	32 373	77,3	35 813	76,3	37 225	75,5	41 141	72,4	37 177	74,6	6
22 888	61,6	25 061	59,8	27 118	57,8	27 978	56,8	30 167	53,1	27 876	55,9	7
1 720	4,6	2 591	6,2	3 514	7,5	3 900	7,9	5 037	8,9	3 921	7,9	8
1 199	3,2	1 809	4,3	2 418	5,2	2 747	5,6	3 233	5,7	2 613	5,2	9
153	0,4	183	0,4	214	0,5	221	0,4	205	0,4	201	0,4	10
3 618	9,7	4 112	9,8	4 523	9,6	4 694	9,5	5 204	9,2	4 706	9,4	11
2 885	7,8	3 242	7,7	3 530	7,5	3 648	7,4	4 018	7,1	3 662	7,3	12
677	1,8	761	1,8	833	1,8	865	1,8	946	1,7	862	1,7	13
(56)	(0,1)	109	0,3	(160)	0,3	182	0,4	241	0,4	181	0,4	14
396	1,1	426	1,0	443	0,9	433	0,9	528	0,9	473	0,9	15
269	0,7	282	0,7	266	0,6	(237)	(0,5)	174	0,3	228	0,5	16
550	1,5	416	1,0	(423)	(0,9)	406	0,8	437	0,8	425	0,9	17
7 696	20,7	8 886	21,2	10 332	22,0	11 280	22,9	14 760	26,0	11 893	23,9	18
6 720	18,1	7 548	18,0	8 584	18,3	9 308	18,9	12 121	21,3	9 866	19,8	19
6 196	16,7	6 690	16,0	7 215	15,4	7 480	15,2	7 845	13,8	7 350	14,7	20
2 654	7,1	2 965	7,1	3 262	7,0	3 418	6,9	3 624	6,4	3 341	6,7	21
/	/	23	0,1	51	0,1	70	0,1	101	0,2	66	0,1	22
862	2,3	965	2,3	1 056	2,3	1 106	2,2	1 181	2,1	1 087	2,2	23
2 019	5,4	2 170	5,2	2 341	5,0	2 421	4,9	2 484	4,4	2 357	4,7	24
514	1,4	457	1,1	434	0,9	423	0,9	433	0,8	439	0,9	25
70	0,2	78	0,2	84	0,2	85	0,2	96	0,2	88	0,2	26
/	/	(56)	(0,1)	/	(0,1)	27	0,1	29	0,1	38	0,1	27
524	1,4	858	2,0	(1 369)	2,9	1 828	3,7	4 276	7,5	2 516	5,0	28
/	/	(449)	(1,1)	(778)	(1,7)	1 205	2,4	2 900	5,1	1 640	3,3	29
(106)	0,3	138	0,3	/	(0,5)	293	0,6	231	0,4	207	0,4	30
/	/	(47)	(0,1)	(91)	(0,2)	/	/	750	1,3	360	0,7	31
180	0,5	153	0,4	151	0,3	132	0,3	140	0,2	145	0,3	32
/	/	/	/	/	/	/	/	68	0,1	36	0,1	33
/	/	(60)	(0,1)	(110)	(0,2)	114	0,2	188	0,3	128	0,3	34
843	2,3	1 237	3,0	1 644	3,5	1 872	3,8	2 530	4,5	1 923	3,9	35
668	1,8	858	2,0	1 012	2,2	1 081	2,2	1 272	2,2	1 083	2,2	36
651	1,8	837	2,0	983	2,1	1 049	2,1	1 239	2,2	1 055	2,1	37
(17)	(0,0)	21	0,0	29	0,1	32	0,1	34	0,1	29	0,1	38
-	-	0	0,0	0	0,0	1	0,0	185	0,3	80	0,2	39
(164)	(0,4)	358	0,9	589	1,3	729	1,5	1 009	1,8	713	1,4	40
(149)	(0,4)	299	0,7	443	0,9	532	1,1	718	1,3	526	1,1	41
/	/	59	0,1	147	0,3	196	0,4	291	0,5	187	0,4	42
/	/	(20)	(0,0)	(43)	(0,1)	(62)	(0,1)	63	0,1	46	0,1	43
132	0,4	101	0,2	(104)	(0,2)	100	0,2	109	0,2	105	0,2	44
81	0,2	147	0,4	227	0,5	(268)	(0,5)	360	0,6	264	0,5	45
50	0,1	83	0,2	/	/	103	0,2	98	0,2	96	0,2	46
14 263	38,4	16 844	40,2	19 794	42,2	21 305	43,2	26 629	46,9	21 979	44,1	47
7 542	20,3	8 309	19,8	9 060	19,3	9 426	19,1	10 248	18,0	9 375	18,8	48
21,27		24,45		28,02		29,74		35,29		30,09		49

Entgelt für die geleistete Arbeitszeit (Bruttolohn/Bruttogehalt abzüglich Sonderzahlungen, vermögenswirksame Leistungen, Vergütung geleistet werden.- 4) Naturalleistungen, Wohnungsfürsorge, Belegschaftseinrichtungen, Firmenwagen, Aktienoptionsprogramme.- leistungen zu sichern.- 6) Sozialleistungen der Arbeitgeber direkt an ihre Arbeitnehmer, d. h. ohne Zwischenschaltung eines Ver- kosten insgesamt abzüglich Entgelt für die geleistete Arbeitszeit.- 9) Gesetzliche Arbeitgeberbeiträge zur Sozialversicherung, Ver- und Gesundheitsvorsorge.

Lfd.Nr.	Schlüssel 1)	Kostenart	10 und mehr	
			EUR	%
1		A r b e i t s k o s t e n i n s g e s a m t	49 770	100,0
2	D	Arbeitskosten abzüglich erstattete Lohn- und Gehaltszahlungen	49 663	99,8
3	D.5	dem Arbeitgeber erstattete Lohn- und Gehaltszahlungen	(107)	(0,2)
4	D.1	Arbeitnehmerentgelt	49 452	99,4
5	D.11	Bruttolöhne und -gehälter	37 765	75,9
6	D.111	Bruttolöhne und -gehälter (ohne Auszubildende)	37 320	75,0
7	D.11111	Entgelt für die geleistete Arbeitszeit 2)	28 163	56,6
8	D.11112	Sonderzahlungen insgesamt 3)	3 721	7,5
9		darunter fest vereinbarte Sonderzahlungen	2 654	5,3
10	D.1112	Leistungen zur Vermögensbildung der Arbeitnehmer	223	0,4
11	D.1113	Vergütung für nicht gearbeitete Tage	4 845	9,7
12		Urlaubsvergütung	3 756	7,5
13		Vergütung gesetzlicher Feiertage	890	1,8
14		Vergütung sonstiger betrieblicher oder tariflicher arbeitsfreier Tage	199	0,4
15	D.1114	Sachleistungen 4)	367	0,7
16	D.11143	darunter steuerlicher Wert der privaten Nutzung von Firmen-/ Dienstwagen	193	0,4
17	D.112	Bruttolöhne und -gehälter der Auszubildenden	444	0,9
18	D.12	Sozialbeiträge der Arbeitgeber	11 688	23,5
19	D.121	tatsächliche Sozialbeiträge der Arbeitgeber (ohne Auszubildende) 5)	9 918	19,9
20	D.1211	gesetzliche Arbeitgeberbeiträge zur Sozialversicherung	7 782	15,6
21		Rentenversicherungsbeiträge	3 431	6,9
22		darunter Aufstockungsbeiträge zur Rentenversicherung im Rahmen der Altersteilzeit	64	0,1
23		Arbeitslosenversicherungsbeiträge	1 123	2,3
24		Kranken- und Pflegeversicherungsbeiträge	2 453	4,9
25		Beiträge zur Berufsgenossenschaft	612	1,2
26		Umlage für das Insolvenzgeld	95	0,2
27		sonstige gesetzliche Aufwendungen	(69)	(0,1)
28	D.1212	Aufwendungen für die betriebliche Altersversorgung einschl. Entgeltumwandlung	2 136	4,3
29		Aufwendungen für betriebliche Ruhegeldzusagen	1 596	3,2
30		Zuwendungen an Pensionskassen	158	0,3
31		Zuwendungen an Unterstützungskassen	76	0,2
32		Beiträge zur Direktversicherung	141	0,3
33		Beiträge an Pensionsfonds	44	0,1
34		sonstige Aufwendungen für die Alterssicherung	121	0,2
35	D.122	unterstellte Sozialbeiträge der Arbeitgeber (ohne Auszubildende) 6)	1 660	3,3
36	D.1221	Lohn- und Gehaltsfortzahlung	1 076	2,2
37		Lohn- und Gehaltsfortzahlung im Krankheitsfall	1 059	2,1
38		Arbeitgeberzuschüsse zum Mutterschaftsgeld	17	0,0
39	D.1222	unterstellte Sozialbeiträge zur Alters- und Gesundheitsvorsorge	-	-
40	D.1223	Zahlungen an aus dem Unternehmen ausscheidende Arbeitnehmer	555	1,1
41		Entlassungsentschädigungen	382	0,8
42		Aufstockungsbeiträge zu Lohn und Gehalt im Rahmen der Altersteilzeit	173	0,3
43	D.1224	sonstige freiwillige Sozialleistungen der Arbeitgeber	29	0,1
44	D.123	Sozialbeiträge der Arbeitgeber für Auszubildende	109	0,2
45	D.2	Kosten für die berufliche Aus- und Weiterbildung	231	0,5
46	D.3	sonstige Aufwendungen 7)	87	0,2
47		Nachrichtlich:		
48		Personalnebenkosten insgesamt 8)	21 607	43,4
49		darunter gesetzliche Personalnebenkosten 9)	9 748	19,6
		Arbeitskosten insgesamt je geleistete Stunde der Voll- und Teilzeitbeschäftigten	30,37	

1) Harmonisierter Schlüssel der statistischen Ämter der Europäischen Union nach Verordnung (EG) 1737/2005.- 2) Laufend gezahltes für nicht gearbeitete Tage, Sachleistungen).- 3) Zahlungen, die im Allgemeinen nicht laufend mit jeder Lohn- und Gehaltszahlung
5) Zahlungen der Arbeitgeber an Versicherungsträger oder Bildung von Rückstellungen, um ihren Arbeitnehmern Anspruch auf Sozial
sicherungsträgers und ohne Rückstellungen zu bilden.- 7) Anwerbungskosten, vom Arbeitgeber gestellte Berufskleidung.- 8) Arbeits
gütung gesetzlicher Feiertage, garantierte Lohn- und Gehaltsfortzahlung im Krankheitsfall, unterstellte Sozialbeiträge zur Alters-

Wirtschaftszweigen und Unternehmensgrößenklassen

land

des Gewerbe

Arbeitskosten je Vollzeiteinheit in Unternehmen mit ... Arbeitnehmern												Lfd. Nr.
davon mit ... bis ... Arbeitnehmern										50 und mehr		
10 - 49		50 - 249		250 - 499		500 - 999		1000 und mehr				
EUR	%	EUR	%	EUR	%	EUR	%	EUR	%	EUR	%	
36 650	100,0	42 313	100,0	48 677	100,0	51 586	100,0	63 981	100,0	53 112	100,0	1
36 345	99,2	42 208	99,8	48 633	99,9	51 555	99,9	63 953	100,0	53 056	99,9	2
/	/	/	/	/	/	(32)	(0,1)	27	0,0	(56)	(0,1)	3
36 538	99,7	42 112	99,5	48 373	99,4	51 216	99,3	63 449	99,2	52 742	99,3	4
28 620	78,1	32 976	77,9	37 548	77,1	39 240	76,1	47 081	73,6	40 094	75,5	5
28 070	76,6	32 586	77,0	37 146	76,3	38 828	75,3	46 634	72,9	39 677	74,7	6
22 431	61,2	25 252	59,7	28 156	57,8	28 961	56,1	33 922	53,0	29 623	55,8	7
1 612	4,4	2 573	6,1	3 557	7,3	4 160	8,1	5 916	9,2	4 258	8,0	8
1 231	3,4	1 971	4,7	2 676	5,5	3 120	6,0	3 963	6,2	3 016	5,7	9
173	0,5	203	0,5	241	0,5	252	0,5	257	0,4	236	0,4	10
3 563	9,7	4 225	10,0	4 829	9,9	5 072	9,8	6 099	9,5	5 172	9,7	11
2 816	7,7	3 316	7,8	3 755	7,7	3 917	7,6	4 661	7,3	3 996	7,5	12
677	1,8	786	1,9	899	1,8	931	1,8	1 095	1,7	945	1,8	13
(70)	(0,2)	123	0,3	175	0,4	223	0,4	343	0,5	232	0,4	14
(291)	0,8	333	0,8	363	0,7	383	0,7	441	0,7	387	0,7	15
196	0,5	225	0,5	213	0,4	(217)	(0,4)	150	0,2	192	0,4	16
549	1,5	390	0,9	402	0,8	413	0,8	447	0,7	418	0,8	17
7 919	21,6	9 136	21,6	10 825	22,2	11 976	23,2	16 368	25,6	12 648	23,8	18
6 944	18,9	7 754	18,3	8 980	18,4	9 877	19,1	13 906	21,7	10 676	20,1	19
6 478	17,7	7 033	16,6	7 769	16,0	8 090	15,7	9 130	14,3	8 114	15,3	20
2 630	7,2	3 042	7,2	3 459	7,1	3 651	7,1	4 177	6,5	3 634	6,8	21
/	/	24	0,1	57	0,1	80	0,2	133	0,2	79	0,1	22
857	2,3	995	2,4	1 128	2,3	1 185	2,3	1 374	2,1	1 190	2,2	23
2 050	5,6	2 253	5,3	2 486	5,1	2 581	5,0	2 820	4,4	2 555	4,8	24
716	2,0	578	1,4	555	1,1	554	1,1	613	1,0	586	1,1	25
72	0,2	82	0,2	94	0,2	97	0,2	120	0,2	101	0,2	26
/	/	/	/	/	/	22	0,0	26	0,0	(48)	(0,1)	27
466	1,3	720	1,7	1 212	2,5	1 787	3,5	4 776	7,5	2 562	4,8	28
(110)	(0,3)	361	0,9	776	1,6	1 298	2,5	3 919	6,1	1 974	3,7	29
(113)	(0,3)	126	0,3	148	0,3	176	0,3	211	0,3	169	0,3	30
/	/	(42)	(0,1)	(69)	(0,1)	(66)	(0,1)	134	0,2	86	0,2	31
159	0,4	134	0,3	132	0,3	129	0,2	142	0,2	136	0,3	32
/	/	/	/	/	/	/	/	115	0,2	53	0,1	33
/	/	(48)	(0,1)	(71)	(0,1)	(107)	(0,2)	255	0,4	142	0,3	34
841	2,3	1 287	3,0	1 746	3,6	1 996	3,9	2 351	3,7	1 869	3,5	35
719	2,0	919	2,2	1 095	2,2	1 173	2,3	1 393	2,2	1 167	2,2	36
710	1,9	905	2,1	1 076	2,2	1 153	2,2	1 370	2,1	1 148	2,2	37
(9)	(0,0)	14	0,0	19	0,0	20	0,0	23	0,0	19	0,0	38
-	-	-	-	-	-	-	-	-	-	-	-	39
(112)	(0,3)	353	0,8	629	1,3	791	1,5	903	1,4	668	1,3	40
/	/	291	0,7	467	1,0	564	1,1	549	0,9	454	0,9	41
/	/	61	0,1	161	0,3	227	0,4	354	0,6	214	0,4	42
/	/	(15)	(0,0)	/	/	(32)	(0,1)	55	0,1	34	0,1	43
134	0,4	95	0,2	99	0,2	103	0,2	111	0,2	103	0,2	44
(54)	(0,1)	112	0,3	194	0,4	249	0,5	446	0,7	276	0,5	45
(58)	(0,2)	88	0,2	110	0,2	121	0,2	85	0,1	94	0,2	46
14 220	38,8	17 061	40,3	20 521	42,2	22 625	43,9	30 059	47,0	23 488	44,2	47
7 874	21,5	8 738	20,7	9 762	20,1	10 195	19,8	11 618	18,2	10 226	19,3	48
21,26		25,08		29,73		32,05		41,16		32,85		49

Entgelt für die geleistete Arbeitszeit (Bruttolohn/Bruttogehalt abzüglich Sonderzahlungen, vermögenswirksame Leistungen, Vergütung geleistet werden.- 4) Naturalleistungen, Wohnungsfürsorge, Belegschaftseinrichtungen, Firmenwagen, Aktienoptionsprogramme.- leistungen zu sichern.- 6) Sozialleistungen der Arbeitgeber direkt an ihre Arbeitnehmer, d. h. ohne Zwischenschaltung eines Ver- kosten insgesamt abzüglich Entgelt für die geleistete Arbeitszeit.- 9) Gesetzliche Arbeitgeberbeiträge zur Sozialversicherung, Ver- und Gesundheitsvorsorge.

Lfd.Nr.	Schlüssel 1)	Kostenart	10 und mehr	
			EUR	%
1		A r b e i t s k o s t e n i n s g e s a m t	51 361	100,0
2	D	Arbeitskosten abzüglich erstattete Lohn- und Gehaltszahlungen	51 309	99,9
3	D.5	dem Arbeitgeber erstattete Lohn- und Gehaltszahlungen	(52)	(0,1)
4	D.1	Arbeitnehmerentgelt	51 020	99,3
5	D.11	Bruttolöhne und -gehälter	38 963	75,9
6	D.111	Bruttolöhne und -gehälter (ohne Auszubildende)	38 549	75,1
7	D.11111	Entgelt für die geleistete Arbeitszeit 2)	28 910	56,3
8	D.11112	Sonderzahlungen insgesamt 3)	4 038	7,9
9		darunter fest vereinbarte Sonderzahlungen	2 869	5,6
10	D.1112	Leistungen zur Vermögensbildung der Arbeitnehmer	233	0,5
11	D.1113	Vergütung für nicht gearbeitete Tage	5 016	9,8
12		Urlaubsvergütung	3 885	7,6
13		Vergütung gesetzlicher Feiertage	920	1,8
14		Vergütung sonstiger betrieblicher oder tariflicher arbeitsfreier Tage	211	0,4
15	D.1114	Sachleistungen 4)	353	0,7
16	D.11143	darunter steuerlicher Wert der privaten Nutzung von Firmen-/ Dienstwagen	185	0,4
17	D.112	Bruttolöhne und -gehälter der Auszubildenden	413	0,8
18	D.12	Sozialbeiträge der Arbeitgeber	12 057	23,5
19	D.121	tatsächliche Sozialbeiträge der Arbeitgeber (ohne Auszubildende) 5)	10 195	19,8
20	D.1211	gesetzliche Arbeitgeberbeiträge zur Sozialversicherung	7 824	15,2
21		Rentenversicherungsbeiträge	3 527	6,9
22		darunter Aufstockungsbeiträge zur Rentenversicherung im Rahmen der Altersteilzeit	72	0,1
23		Arbeitslosenversicherungsbeiträge	1 154	2,2
24		Kranken- und Pflegeversicherungsbeiträge	2 496	4,9
25		Beiträge zur Berufsgenossenschaft	527	1,0
26		Umlage für das Insolvenzgeld	98	0,2
27		sonstige gesetzliche Aufwendungen	22	0,0
28	D.1212	Aufwendungen für die betriebliche Altersversorgung einschl. Entgeltumwandlung	2 371	4,6
29		Aufwendungen für betriebliche Ruhegeldzusagen	1 808	3,5
30		Zuwendungen an Pensionskassen	157	0,3
31		Zuwendungen an Unterstützungskassen	82	0,2
32		Beiträge zur Direktversicherung	143	0,3
33		Beiträge an Pensionsfonds	49	0,1
34		sonstige Aufwendungen für die Alterssicherung	132	0,3
35	D.122	unterstellte Sozialbeiträge der Arbeitgeber (ohne Auszubildende) 6)	1 761	3,4
36	D.1221	Lohn- und Gehaltsfortzahlung	1 120	2,2
37		Lohn- und Gehaltsfortzahlung im Krankheitsfall	1 102	2,1
38		Arbeitgeberzuschüsse zum Mutterschaftsgeld	19	0,0
39	D.1222	unterstellte Sozialbeiträge zur Alters- und Gesundheitsvorsorge	-	-
40	D.1223	Zahlungen an aus dem Unternehmen ausscheidende Arbeitnehmer	608	1,2
41		Entlassungsentschädigungen	416	0,8
42		Aufstockungsbeiträge zu Lohn und Gehalt im Rahmen der Altersteilzeit	193	0,4
43	D.1224	sonstige freiwillige Sozialleistungen der Arbeitgeber	32	0,1
44	D.123	Sozialbeiträge der Arbeitgeber für Auszubildende	102	0,2
45	D.2	Kosten für die berufliche Aus- und Weiterbildung	253	0,5
46	D.3	sonstige Aufwendungen 7)	88	0,2
47		Nachrichtlich:		
48		Personalnebenkosten insgesamt 8)	22 451	43,7
49		darunter gesetzliche Personalnebenkosten 9)	9 864	19,2
		Arbeitskosten insgesamt je geleistete Stunde der Voll- und Teilzeitbeschäftigten	31,55	

1) Harmonisierter Schlüssel der statistischen Ämter der Europäischen Union nach Verordnung (EG) 1737/2005.- 2) Laufend gezahltes für nicht gearbeitete Tage, Sachleistungen).- 3) Zahlungen, die im Allgemeinen nicht laufend mit jeder Lohn- und Gehaltszahlung 5) Zahlungen der Arbeitgeber an Versicherungsträger oder Bildung von Rückstellungen, um ihren Arbeitnehmern Anspruch auf Sozialversicherungsträgers und ohne Rückstellungen zu bilden.- 7) Anwerbungskosten, vom Arbeitgeber gestellte Berufskleidung.- 8) Arbeitsgütung gesetzlicher Feiertage, garantierte Lohn- und Gehaltsfortzahlung im Krankheitsfall, unterstellte Sozialbeiträge zur Alters-

Wirtschaftszweigen und Unternehmensgrößenklassen

land

werbe ohne Baugewerbe

Arbeitskosten je Vollzeiteinheit in Unternehmen mit ... Arbeitnehmern												Lfd. Nr.
davon mit ... bis ... Arbeitnehmern										50 und mehr		
10 - 49		50 - 249		250 - 499		500 - 999		1000 und mehr				
EUR	%	EUR	%	EUR	%	EUR	%	EUR	%	EUR	%	
36 697	100,0	42 640	100,0	48 805	100,0	51 866	100,0	64 219	100,0	53 807	100,0	1
36 552	99,6	42 578	99,9	48 781	100,0	51 842	100,0	64 195	100,0	53 771	99,9	2
(146)	(0,4)	/	/	(23)	(0,0)	(24)	(0,0)	24	0,0	(36)	(0,1)	3
36 598	99,7	42 438	99,5	48 499	99,4	51 493	99,3	63 680	99,2	53 426	99,3	4
29 053	79,2	33 342	78,2	37 691	77,2	39 487	76,1	47 246	73,6	40 616	75,5	5
28 621	78,0	32 978	77,3	37 293	76,4	39 075	75,3	46 799	72,9	40 206	74,7	6
22 687	61,8	25 473	59,7	28 237	57,9	29 153	56,2	34 026	53,0	29 948	55,7	7
1 813	4,9	2 710	6,4	3 632	7,4	4 194	8,1	5 976	9,3	4 410	8,2	8
1 364	3,7	2 063	4,8	2 740	5,6	3 167	6,1	4 007	6,2	3 120	5,8	9
178	0,5	209	0,5	247	0,5	255	0,5	259	0,4	242	0,4	10
3 644	9,9	4 277	10,0	4 855	9,9	5 110	9,9	6 124	9,5	5 245	9,7	11
2 892	7,9	3 360	7,9	3 776	7,7	3 947	7,6	4 680	7,3	4 051	7,5	12
692	1,9	797	1,9	904	1,9	937	1,8	1 099	1,7	958	1,8	13
(61)	(0,2)	120	0,3	175	0,4	226	0,4	345	0,5	236	0,4	14
298	0,8	308	0,7	323	0,7	362	0,7	414	0,6	362	0,7	15
215	0,6	220	0,5	197	0,4	198	0,4	141	0,2	180	0,3	16
432	1,2	365	0,9	398	0,8	412	0,8	447	0,7	410	0,8	17
7 545	20,6	9 096	21,3	10 808	22,1	12 006	23,1	16 434	25,6	12 810	23,8	18
6 563	17,9	7 670	18,0	8 937	18,3	9 895	19,1	13 981	21,8	10 800	20,1	19
6 092	16,6	6 925	16,2	7 710	15,8	8 092	15,6	9 122	14,2	8 113	15,1	20
2 656	7,2	3 068	7,2	3 469	7,1	3 666	7,1	4 184	6,5	3 672	6,8	21
(6)	(0,0)	26	0,1	58	0,1	82	0,2	133	0,2	83	0,2	22
861	2,3	1 003	2,4	1 131	2,3	1 190	2,3	1 378	2,1	1 203	2,2	23
2 030	5,5	2 262	5,3	2 489	5,1	2 586	5,0	2 825	4,4	2 573	4,8	24
461	1,3	484	1,1	503	1,0	533	1,0	589	0,9	538	1,0	25
72	0,2	83	0,2	94	0,2	98	0,2	120	0,2	102	0,2	26
/	/	24	0,1	(24)	(0,0)	19	0,0	25	0,0	24	0,0	27
472	1,3	745	1,7	1 227	2,5	1 803	3,5	4 858	7,6	2 688	5,0	28
(138)	(0,4)	392	0,9	(796)	1,6	1 311	2,5	3 988	6,2	2 087	3,9	29
90	0,2	117	0,3	141	0,3	177	0,3	212	0,3	168	0,3	30
/	/	(44)	(0,1)	(71)	(0,1)	(66)	(0,1)	137	0,2	90	0,2	31
165	0,4	136	0,3	135	0,3	131	0,3	144	0,2	139	0,3	32
/	/	(9)	(0,0)	/	/	(9)	(0,0)	117	0,2	56	0,1	33
/	/	(48)	(0,1)	(66)	(0,1)	(108)	(0,2)	260	0,4	148	0,3	34
876	2,4	1 336	3,1	1 773	3,6	2 009	3,9	2 342	3,6	1 908	3,5	35
727	2,0	933	2,2	1 101	2,3	1 189	2,3	1 398	2,2	1 186	2,2	36
715	1,9	919	2,2	1 082	2,2	1 168	2,3	1 375	2,1	1 166	2,2	37
(12)	(0,0)	15	0,0	19	0,0	20	0,0	23	0,0	20	0,0	38
-	-	-	-	-	-	-	-	-	-	-	-	39
/	/	388	0,9	648	1,3	787	1,5	889	1,4	687	1,3	40
/	/	(320)	0,8	481	1,0	556	1,1	536	0,8	464	0,9	41
/	/	67	0,2	167	0,3	231	0,4	353	0,5	223	0,4	42
/	/	(15)	(0,0)	/	/	(33)	(0,1)	55	0,1	36	0,1	43
106	0,3	89	0,2	98	0,2	103	0,2	111	0,2	101	0,2	44
(51)	(0,1)	115	0,3	194	0,4	250	0,5	454	0,7	287	0,5	45
(48)	(0,1)	88	0,2	112	0,2	122	0,2	86	0,1	95	0,2	46
14 010	38,2	17 167	40,3	20 568	42,1	22 714	43,8	30 193	47,0	23 859	44,3	47
7 510	20,5	8 655	20,3	9 716	19,9	10 218	19,7	11 620	18,1	10 256	19,1	48
21,23		25,33		29,89		32,28		41,38		33,40		49

Entgelt für die geleistete Arbeitszeit (Bruttolohn/Bruttogehalt abzüglich Sonderzahlungen, vermögenswirksame Leistungen, Vergütung geleistet werden.- 4) Naturalleistungen, Wohnungsfürsorge, Belegschaftseinrichtungen, Firmenwagen, Aktienoptionsprogramme.- leistungen zu sichern.- 6) Sozialleistungen der Arbeitgeber direkt an ihre Arbeitnehmer, d. h. ohne Zwischenschaltung eines Ver- kosten insgesamt abzüglich Entgelt für die geleistete Arbeitszeit.- 9) Gesetzliche Arbeitgeberbeiträge zur Sozialversicherung, Ver- und Gesundheitsvorsorge.

Lfd.Nr.	Schlüssel 1)	Kostenart	10 und mehr	
			EUR	%
1		A r b e i t s k o s t e n i n s g e s a m t	54 022	100,0
2	D	Arbeitskosten abzüglich erstattete Lohn- und Gehaltszahlungen	53 976	99,9
3	D.5	dem Arbeitgeber erstattete Lohn- und Gehaltszahlungen	/	/
4	D.1	Arbeitnehmerentgelt	53 412	98,9
5	D.11	Bruttolöhne und -gehälter	37 400	69,2
6	D.111	Bruttolöhne und -gehälter (ohne Auszubildende)	37 051	68,6
7	D.11111	Entgelt für die geleistete Arbeitszeit 2)	27 527	51,0
8	D.11112	Sonderzahlungen insgesamt 3)	3 765	7,0
9		darunter fest vereinbarte Sonderzahlungen	3 094	5,7
10	D.1112	Leistungen zur Vermögensbildung der Arbeitnehmer	264	0,5
11	D.1113	Vergütung für nicht gearbeitete Tage	5 022	9,3
12		Urlaubsvergütung	3 828	7,1
13		Vergütung gesetzlicher Feiertage	859	1,6
14		Vergütung sonstiger betrieblicher oder tariflicher arbeitsfreier Tage	335	0,6
15	D.1114	Sachleistungen 4)	473	0,9
16	D.11143	darunter steuerlicher Wert der privaten Nutzung von Firmen-/ Dienstwagen	(95)	(0,2)
17	D.112	Bruttolöhne und -gehälter der Auszubildenden	348	0,6
18	D.12	Sozialbeiträge der Arbeitgeber	16 012	29,6
19	D.121	tatsächliche Sozialbeiträge der Arbeitgeber (ohne Auszubildende) 5)	14 089	26,1
20	D.1211	gesetzliche Arbeitgeberbeiträge zur Sozialversicherung	9 503	17,6
21		Rentenversicherungsbeiträge	3 477	6,4
22		darunter Aufstockungsbeiträge zur Rentenversicherung im Rahmen der Altersteilzeit	29	0,1
23		Arbeitslosenversicherungsbeiträge	1 125	2,1
24		Kranken- und Pflegeversicherungsbeiträge	2 382	4,4
25		Beiträge zur Berufsgenossenschaft	2 409	4,5
26		Umlage für das Insolvenzgeld	101	0,2
27		sonstige gesetzliche Aufwendungen	/	/
28	D.1212	Aufwendungen für die betriebliche Altersversorgung einschl. Entgeltumwandlung	4 587	8,5
29		Aufwendungen für betriebliche Ruhegeldzusagen	4 171	7,7
30		Zuwendungen an Pensionskassen	(69)	(0,1)
31		Zuwendungen an Unterstützungskassen	(58)	(0,1)
32		Beiträge zur Direktversicherung	(90)	(0,2)
33		Beiträge an Pensionsfonds	23	0,0
34		sonstige Aufwendungen für die Alterssicherung	176	0,3
35	D.122	unterstellte Sozialbeiträge der Arbeitgeber (ohne Auszubildende) 6)	1 835	3,4
36	D.1221	Lohn- und Gehaltsfortzahlung	1 040	1,9
37		Lohn- und Gehaltsfortzahlung im Krankheitsfall	1 034	1,9
38		Arbeitgeberzuschüsse zum Mutterschaftsgeld	6	0,0
39	D.1222	unterstellte Sozialbeiträge zur Alters- und Gesundheitsvorsorge	-	-
40	D.1223	Zahlungen an aus dem Unternehmen ausscheidende Arbeitnehmer	786	1,5
41		Entlassungsentschädigungen	705	1,3
42		Aufstockungsbeiträge zu Lohn und Gehalt im Rahmen der Altersteilzeit	81	0,2
43	D.1224	sonstige freiwillige Sozialleistungen der Arbeitgeber	/	/
44	D.123	Sozialbeiträge der Arbeitgeber für Auszubildende	88	0,2
45	D.2	Kosten für die berufliche Aus- und Weiterbildung	564	1,0
46	D.3	sonstige Aufwendungen 7)	46	0,1
47		Nachrichtlich:		
48		Personalnebenkosten insgesamt 8)	26 494	49,0
49		darunter gesetzliche Personalnebenkosten 9)	11 401	21,1
		Arbeitskosten insgesamt je geleistete Stunde der Voll- und Teilzeitbeschäftigten	31,74	

1) Harmonisierter Schlüssel der statistischen Ämter der Europäischen Union nach Verordnung (EG) 1737/2005.- 2) Laufend gezahltes für nicht gearbeitete Tage, Sachleistungen).- 3) Zahlungen, die im Allgemeinen nicht laufend mit jeder Lohn- und Gehaltszahlung 5) Zahlungen der Arbeitgeber an Versicherungsträger oder Bildung von Rückstellungen, um ihren Arbeitnehmern Anspruch auf Sozialversicherungsträgers und ohne Rückstellungen zu bilden.- 7) Anwerbungskosten, vom Arbeitgeber gestellte Berufskleidung.- 8) Arbeitsgütung gesetzlicher Feiertage, garantierte Lohn- und Gehaltsfortzahlung im Krankheitsfall, unterstellte Sozialbeiträge zur Alters-

Wirtschaftszweigen und Unternehmensgrößenklassen

land

von Steinen und Erden

Arbeitskosten je Vollzeiteinheit in Unternehmen mit ... Arbeitnehmern												Lfd. Nr.
davon mit ... bis ... Arbeitnehmern										50 und mehr		
10 - 49		50 - 249		250 - 499		500 - 999		1000 und mehr				
EUR	%	EUR	%	EUR	%	EUR	%	EUR	%	EUR	%	
41 584	100,0	45 369	100,0	51 466	100,0	66 332	100,0	57 548	100,0	55 801	100,0	1
41 431	99,6	45 349	100,0	51 455	100,0	66 134	99,7	57 531	100,0	55 771	99,9	2
/	/	/	/	11	0,0	198	0,3	18	0,0	(31)	(0,1)	3
41 518	99,8	45 233	99,7	50 931	99,0	65 681	99,0	56 714	98,5	55 113	98,8	4
30 995	74,5	34 281	75,6	38 461	74,7	48 514	73,1	38 284	66,5	38 316	68,7	5
30 846	74,2	34 066	75,1	38 151	74,1	48 062	72,5	37 872	65,8	37 939	68,0	6
24 462	58,8	26 433	58,3	27 986	54,4	34 465	52,0	27 696	48,1	27 966	50,1	7
(1 895)	(4,6)	(2 727)	6,0	4 806	9,3	6 289	9,5	4 086	7,1	4 033	7,2	8
/	/	(2 260)	5,0	3 601	7,0	3 895	5,9	3 524	6,1	3 332	6,0	9
(204)	(0,5)	(215)	(0,5)	299	0,6	527	0,8	260	0,5	272	0,5	10
4 020	9,7	4 307	9,5	4 472	8,7	6 315	9,5	5 299	9,2	5 165	9,3	11
3 091	7,4	3 404	7,5	3 440	6,7	4 738	7,1	4 011	7,0	3 934	7,0	12
776	1,9	809	1,8	823	1,6	984	1,5	877	1,5	871	1,6	13
/	/	(94)	(0,2)	209	0,4	593	0,9	412	0,7	361	0,6	14
/	/	/	/	587	1,1	465	0,7	531	0,9	503	0,9	15
/	/	(254)	(0,6)	313	0,6	95	0,1	26	0,0	(82)	(0,1)	16
/	/	(215)	(0,5)	310	0,6	452	0,7	413	0,7	377	0,7	17
10 523	25,3	10 952	24,1	12 470	24,2	17 168	25,9	18 429	32,0	16 797	30,1	18
9 494	22,8	9 711	21,4	10 845	21,1	14 043	21,2	16 264	28,3	14 747	26,4	19
7 851	18,9	8 351	18,4	8 762	17,0	10 201	15,4	10 087	17,5	9 739	17,5	20
3 022	7,3	3 377	7,4	3 554	6,9	4 622	7,0	3 474	6,0	3 542	6,3	21
/	/	/	/	84	0,2	214	0,3	11	0,0	31	0,1	22
981	2,4	1 061	2,3	1 175	2,3	1 282	1,9	1 152	2,0	1 146	2,1	23
2 312	5,6	2 452	5,4	2 576	5,0	2 678	4,0	2 339	4,1	2 392	4,3	24
1 439	3,5	1 359	3,0	1 358	2,6	1 474	2,2	3 010	5,2	2 547	4,6	25
81	0,2	84	0,2	90	0,2	123	0,2	108	0,2	104	0,2	26
/	/	(19)	(0,0)	9	0,0	(21)	(0,0)	3	0,0	8	0,0	27
/	/	(1 360)	(3,0)	2 084	4,0	3 842	5,8	6 177	10,7	5 008	9,0	28
/	/	(824)	(1,8)	1 537	3,0	3 233	4,9	5 815	10,1	4 591	8,2	29
/	/	/	/	110	0,2	/	/	45	0,1	69	0,1	30
/	/	/	/	93	0,2	3	0,0	43	0,1	50	0,1	31
/	/	/	/	137	0,3	135	0,2	47	0,1	(79)	(0,1)	32
/	/	(122)	(0,3)	25	0,0	37	0,1	0	0,0	25	0,0	33
/	/	/	/	181	0,4	213	0,3	227	0,4	195	0,3	34
(993)	2,4	(1 189)	2,6	1 551	3,0	3 004	4,5	2 061	3,6	1 955	3,5	35
(827)	(2,0)	838	1,8	1 177	2,3	1 337	2,0	1 095	1,9	1 070	1,9	36
(825)	(2,0)	830	1,8	1 166	2,3	1 315	2,0	1 090	1,9	1 064	1,9	37
/	/	/	/	11	0,0	(22)	(0,0)	4	0,0	6	0,0	38
/	/	-	-	-	-	-	-	-	-	-	-	39
/	/	(340)	(0,7)	355	0,7	1 645	2,5	960	1,7	876	1,6	40
/	/	(271)	(0,6)	128	0,2	1 006	1,5	931	1,6	789	1,4	41
/	/	(69)	(0,2)	227	0,4	638	1,0	29	0,1	87	0,2	42
/	/	/	/	19	0,0	22	0,0	6	0,0	(9)	(0,0)	43
/	/	(52)	(0,1)	74	0,1	121	0,2	104	0,2	95	0,2	44
/	/	(83)	(0,2)	350	0,7	529	0,8	805	1,4	641	1,1	45
/	/	(53)	(0,1)	186	0,4	122	0,2	30	0,1	47	0,1	46
17 122	41,2	18 935	41,7	23 480	45,6	31 867	48,0	29 853	51,9	27 835	49,9	47
9 453	22,7	9 998	22,0	10 762	20,9	12 522	18,9	12 059	21,0	11 680	20,9	48
23,38		25,67		31,40		40,49		34,25		33,00		49

Entgelt für die geleistete Arbeitszeit (Bruttolohn/Bruttogehalt abzüglich Sonderzahlungen, vermögenswirksame Leistungen, Vergütung geleistet werden.- 4) Naturalleistungen, Wohnungsfürsorge, Belegschaftseinrichtungen, Firmenwagen, Aktienoptionsprogramme.- leistungen zu sichern.- 6) Sozialleistungen der Arbeitgeber direkt an ihre Arbeitnehmer, d. h. ohne Zwischenschaltung eines Ver- kosten insgesamt abzüglich Entgelt für die geleistete Arbeitszeit.- 9) Gesetzliche Arbeitgeberbeiträge zur Sozialversicherung, Ver- und Gesundheitsvorsorge.

Lfd.Nr.	Schlüssel 1)	Kostenart	10 und mehr	
			EUR	%
1		A r b e i t s k o s t e n i n s g e s a m t	58 296	100,0
2	D	Arbeitskosten abzüglich erstattete Lohn- und Gehaltszahlungen	58 265	99,9
3	D.5	dem Arbeitgeber erstattete Lohn- und Gehaltszahlungen	30	0,1
4	D.1	Arbeitnehmerentgelt	57 468	98,6
5	D.11	Bruttolöhne und -gehälter	39 020	66,9
6	D.111	Bruttolöhne und -gehälter (ohne Auszubildende)	38 604	66,2
7	D.11111	Entgelt für die geleistete Arbeitszeit 2)	28 258	48,5
8	D.11112	Sonderzahlungen insgesamt 3)	4 241	7,3
9		darunter fest vereinbarte Sonderzahlungen	3 530	6,1
10	D.1112	Leistungen zur Vermögensbildung der Arbeitnehmer	281	0,5
11	D.1113	Vergütung für nicht gearbeitete Tage	5 295	9,1
12		Urlaubsvergütung	4 026	6,9
13		Vergütung gesetzlicher Feiertage	871	1,5
14		Vergütung sonstiger betrieblicher oder tariflicher arbeitsfreier Tage	399	0,7
15	D.1114	Sachleistungen 4)	529	0,9
16	D.11143	darunter steuerlicher Wert der privaten Nutzung von Firmen-/ Dienstwagen	38	0,1
17	D.112	Bruttolöhne und -gehälter der Auszubildenden	416	0,7
18	D.12	Sozialbeiträge der Arbeitgeber	18 448	31,6
19	D.121	tatsächliche Sozialbeiträge der Arbeitgeber (ohne Auszubildende) 5)	16 208	27,8
20	D.1211	gesetzliche Arbeitgeberbeiträge zur Sozialversicherung	10 048	17,2
21		Rentenversicherungsbeiträge	3 552	6,1
22		darunter Aufstockungsbeiträge zur Rentenversicherung im Rahmen der Altersteilzeit	24	0,0
23		Arbeitslosenversicherungsbeiträge	1 165	2,0
24		Kranken- und Pflegeversicherungsbeiträge	2 367	4,1
25		Beiträge zur Berufsgenossenschaft	2 852	4,9
26		Umlage für das Insolvenzgeld	108	0,2
27		sonstige gesetzliche Aufwendungen	4	0,0
28	D.1212	Aufwendungen für die betriebliche Altersversorgung einschl. Entgeltumwandlung	6 160	10,6
29		Aufwendungen für betriebliche Ruhegeldzusagen	5 735	9,8
30		Zuwendungen an Pensionskassen	61	0,1
31		Zuwendungen an Unterstützungskassen	47	0,1
32		Beiträge zur Direktversicherung	62	0,1
33		Beiträge an Pensionsfonds	27	0,0
34		sonstige Aufwendungen für die Alterssicherung	227	0,4
35	D.122	unterstellte Sozialbeiträge der Arbeitgeber (ohne Auszubildende) 6)	2 135	3,7
36	D.1221	Lohn- und Gehaltsfortzahlung	1 090	1,9
37		Lohn- und Gehaltsfortzahlung im Krankheitsfall	1 085	1,9
38		Arbeitgeberzuschüsse zum Mutterschaftsgeld	5	0,0
39	D.1222	unterstellte Sozialbeiträge zur Alters- und Gesundheitsvorsorge	-	-
40	D.1223	Zahlungen an aus dem Unternehmen ausscheidende Arbeitnehmer	1 037	1,8
41		Entlassungsentschädigungen	963	1,7
42		Aufstockungsbeiträge zu Lohn und Gehalt im Rahmen der Altersteilzeit	74	0,1
43	D.1224	sonstige freiwillige Sozialleistungen der Arbeitgeber	8	0,0
44	D.123	Sozialbeiträge der Arbeitgeber für Auszubildende	105	0,2
45	D.2	Kosten für die berufliche Aus- und Weiterbildung	787	1,3
46	D.3	sonstige Aufwendungen 7)	41	0,1
47		Nachrichtlich:		
48		Personalnebenkosten insgesamt 8)	30 038	51,5
49		darunter gesetzliche Personalnebenkosten 9)	12 008	20,6
		Arbeitskosten insgesamt je geleistete Stunde der Voll- und Teilzeitbeschäftigten	34,70	

1) Harmonisierter Schlüssel der statistischen Ämter der Europäischen Union nach Verordnung (EG) 1737/2005.- 2) Laufend gezahltes für nicht gearbeitete Tage, Sachleistungen).- 3) Zahlungen, die im Allgemeinen nicht laufend mit jeder Lohn- und Gehaltszahlung 5) Zahlungen der Arbeitgeber an Versicherungsträger oder Bildung von Rückstellungen, um ihren Arbeitnehmern Anspruch auf Sozialversicherungsträgers und ohne Rückstellungen zu bilden.- 7) Anwerbungskosten, vom Arbeitgeber gestellte Berufskleidung.- 8) Arbeitsgütung gesetzlicher Feiertage, garantierte Lohn- und Gehaltsfortzahlung im Krankheitsfall, unterstellte Sozialbeiträge zur Alters-

Wirtschaftszweigen und Unternehmensgrößenklassen

land

öl und Erdgas, Bergbau auf Uran- und Thoriumerze

Arbeitskosten je Vollzeiteinheit in Unternehmen mit ... Arbeitnehmern												Lfd. Nr.
davon mit ... bis ... Arbeitnehmern										50 und mehr		
10 - 49		50 - 249		250 - 499		500 - 999		1000 und mehr				
EUR	%	EUR	%	EUR	%	EUR	%	EUR	%	EUR	%	
(50 655)	100,0	56 794	100,0	57 491	100,0	58 372	100,0	1
(50 655)	100,0	56 779	100,0	57 473	100,0	58 341	99,9	2
/	/	(15)	0,0	-	-	.	.	18	0,0	31	0,1	3
(50 546)	99,8	56 549	99,6	56 652	98,5	57 537	98,6	4
30 788	60,8	41 271	72,7	38 190	66,4	39 102	67,0	5
30 711	60,6	40 873	72,0	37 774	65,7	38 682	66,3	6
24 946	49,2	31 639	55,7	27 622	48,0	28 291	48,5	7
/	(3,7)	(3 825)	6,7	4 080	7,1	4 264	7,3	8
/	/	(2 822)	5,0	3 528	6,1	3 557	6,1	9
/	/	(198)	0,3	260	0,5	283	0,5	10
3 589	7,1	4 784	8,4	5 287	9,2	5 312	9,1	11
2 889	5,7	(3 930)	6,9	4 000	7,0	4 037	6,9	12
617	1,2	770	1,4	876	1,5	873	1,5	13
/	/	(84)	0,1	411	0,7	402	0,7	14
(207)	(0,4)	(426)	0,8	525	0,9	532	0,9	15
/	/	(251)	0,4	26	0,0	37	0,1	16
/	/	/	/	416	0,7	420	0,7	17
/	(39,0)	15 278	26,9	18 462	32,1	18 435	31,6	18
/	(34,6)	13 557	23,9	16 300	28,4	16 195	27,7	19
7 884	15,6	9 275	16,3	10 079	17,5	10 069	17,3	20
3 078	6,1	3 986	7,0	3 463	6,0	3 557	6,1	21
/	/	44	(0,1)	11	0,0	24	0,0	22
956	1,9	1 180	2,1	1 151	2,0	1 167	2,0	23
2 256	(4,5)	2 600	4,6	2 336	4,1	2 368	4,1	24
1 485	(2,9)	1 395	2,5	3 019	5,3	2 866	4,9	25
79	0,2	101	0,2	107	0,2	109	0,2	26
/	/	(12)	0,0	3	0,0	4	0,0	27
/	/	(4 283)	7,5	6 221	10,8	6 125	10,5	28
/	/	(3 018)	5,3	5 857	10,2	5 701	9,8	29
/	/	(105)	0,2	44	0,1	61	0,1	30
/	/	/	/	.	.	.	-	43	0,1	47	0,1	31
/	/	236	(0,4)	47	0,1	62	0,1	32
/	/	(679)	1,2	-	-	.	.	-	-	28	0,0	33
/	/	119	0,2	229	0,4	227	0,4	34
/	(4,4)	(1 631)	2,9	2 056	3,6	2 134	3,7	35
(950)	(1,9)	902	1,6	1 090	1,9	1 091	1,9	36
(950)	(1,9)	895	1,6	1 086	1,9	1 086	1,9	37
-	-	(7)	0,0	4	0,0	5	0,0	38
/	/	-	-	-	-	-	-	-	-	-	-	39
/	/	(720)	1,3	960	1,7	1 035	1,8	40
/	/	(577)	1,0	932	1,6	960	1,6	41
/	/	143	0,3	29	0,0	74	0,1	42
/	0,0	(9)	0,0	6	0,0	8	0,0	43
/	/	/	/	105	0,2	106	0,2	44
/	/	(138)	0,2	809	1,4	795	1,4	45
/	/	(107)	0,2	30	0,1	40	0,1	46
/	50,8	25 154	44,3	29 868	52,0	30 081	51,5	47
9 450	18,7	10 946	19,3	12 045	21,0	12 034	20,6	48
(27,93)		32,52		.		.		34,21		34,77		49

Entgelt für die geleistete Arbeitszeit (Bruttolohn/Bruttogehalt abzüglich Sonderzahlungen, vermögenswirksame Leistungen, Vergütung geleistet werden.- 4) Naturalleistungen, Wohnungsfürsorge, Belegschaftseinrichtungen, Firmenwagen, Aktienoptionsprogramme.- leistungen zu sichern.- 6) Sozialleistungen der Arbeitgeber direkt an ihre Arbeitnehmer, d. h. ohne Zwischenschaltung eines Ver- kosten insgesamt abzüglich Entgelt für die geleistete Arbeitszeit.- 9) Gesetzliche Arbeitgeberbeiträge zur Sozialversicherung, Ver- und Gesundheitsvorsorge.

Lfd.Nr.	Schlüssel 1)	Kostenart	10 und mehr	
			EUR	%
1		A r b e i t s k o s t e n i n s g e s a m t	56 239	100,0
2	D	Arbeitskosten abzüglich erstattete Lohn- und Gehaltszahlungen	56 222	100,0
3	D.5	dem Arbeitgeber erstattete Lohn- und Gehaltszahlungen	17	0,0
4	D.1	Arbeitnehmerentgelt	55 412	98,5
5	D.11	Bruttolöhne und -gehälter	37 264	66,3
6	D.111	Bruttolöhne und -gehälter (ohne Auszubildende)	36 846	65,5
7	D.11111	Entgelt für die geleistete Arbeitszeit 2)	26 951	47,9
8	D.11112	Sonderzahlungen insgesamt 3)	3 954	7,0
9		darunter fest vereinbarte Sonderzahlungen	3 418	6,1
10	D.1112	Leistungen zur Vermögensbildung der Arbeitnehmer	261	0,5
11	D.1113	Vergütung für nicht gearbeitete Tage	5 159	9,2
12		Urlaubsvergütung	3 895	6,9
13		Vergütung gesetzlicher Feiertage	857	1,5
14		Vergütung sonstiger betrieblicher oder tariflicher arbeitsfreier Tage	408	0,7
15	D.1114	Sachleistungen 4)	521	0,9
16	D.11143	darunter steuerlicher Wert der privaten Nutzung von Firmen-/ Dienstwagen	32	0,1
17	D.112	Bruttolöhne und -gehälter der Auszubildenden	418	0,7
18	D.12	Sozialbeiträge der Arbeitgeber	18 148	32,3
19	D.121	tatsächliche Sozialbeiträge der Arbeitgeber (ohne Auszubildende) 5)	15 965	28,4
20	D.1211	gesetzliche Arbeitgeberbeiträge zur Sozialversicherung	9 975	17,7
21		Rentenversicherungsbeiträge	3 427	6,1
22		darunter Aufstockungsbeiträge zur Rentenversicherung im Rahmen der Altersteilzeit	11	0,0
23		Arbeitslosenversicherungsbeiträge	1 132	2,0
24		Kranken- und Pflegeversicherungsbeiträge	2 321	4,1
25		Beiträge zur Berufsgenossenschaft	2 987	5,3
26		Umlage für das Insolvenzgeld	106	0,2
27		sonstige gesetzliche Aufwendungen	2	0,0
28	D.1212	Aufwendungen für die betriebliche Altersversorgung einschl. Entgeltumwandlung	5 990	10,7
29		Aufwendungen für betriebliche Ruhegeldzusagen	5 626	10,0
30		Zuwendungen an Pensionskassen	41	0,1
31		Zuwendungen an Unterstützungskassen	51	0,1
32		Beiträge zur Direktversicherung	49	0,1
33		Beiträge an Pensionsfonds	0	0,0
34		sonstige Aufwendungen für die Alterssicherung	223	0,4
35	D.122	unterstellte Sozialbeiträge der Arbeitgeber (ohne Auszubildende) 6)	2 077	3,7
36	D.1221	Lohn- und Gehaltsfortzahlung	1 073	1,9
37		Lohn- und Gehaltsfortzahlung im Krankheitsfall	1 069	1,9
38		Arbeitgeberzuschüsse zum Mutterschaftsgeld	4	0,0
39	D.1222	unterstellte Sozialbeiträge zur Alters- und Gesundheitsvorsorge	-	-
40	D.1223	Zahlungen an aus dem Unternehmen ausscheidende Arbeitnehmer	998	1,8
41		Entlassungsentschädigungen	968	1,7
42		Aufstockungsbeiträge zu Lohn und Gehalt im Rahmen der Altersteilzeit	30	0,1
43	D.1224	sonstige freiwillige Sozialleistungen der Arbeitgeber	6	0,0
44	D.123	Sozialbeiträge der Arbeitgeber für Auszubildende	106	0,2
45	D.2	Kosten für die berufliche Aus- und Weiterbildung	796	1,4
46	D.3	sonstige Aufwendungen 7)	30	0,1
47		Nachrichtlich:		
48		Personalnebenkosten insgesamt 8)	29 288	52,1
49		darunter gesetzliche Personalnebenkosten 9)	11 905	21,2
		Arbeitskosten insgesamt je geleistete Stunde der Voll- und Teilzeitbeschäftigten	33,39	

1) Harmonisierter Schlüssel der statistischen Ämter der Europäischen Union nach Verordnung (EG) 1737/2005.- 2) Laufend gezahltes für nicht gearbeitete Tage, Sachleistungen).- 3) Zahlungen, die im Allgemeinen nicht laufend mit jeder Lohn- und Gehaltszahlung
5) Zahlungen der Arbeitgeber an Versicherungsträger oder Bildung von Rückstellungen, um ihren Arbeitnehmern Anspruch auf Sozial
sicherungsträgers und ohne Rückstellungen zu bilden.- 7) Anwerbungskosten, vom Arbeitgeber gestellte Berufskleidung.- 8) Arbeits
gütung gesetzlicher Feiertage, garantierte Lohn- und Gehaltsfortzahlung im Krankheitsfall, unterstellte Sozialbeiträge zur Alters-

Wirtschaftszweigen und Unternehmensgrößenklassen

land

Torfgewinnung

Arbeitskosten je Vollzeiteinheit in Unternehmen mit ... Arbeitnehmern												Lfd. Nr.
davon mit ... bis ... Arbeitnehmern										50 und mehr		
10 - 49		50 - 249		250 - 499		500 - 999		1000 und mehr				
EUR	%	EUR	%	EUR	%	EUR	%	EUR	%	EUR	%	
.	.	(42 409)	100,0	1
.	.	(42 409)	100,0	2
.	.	-	-	-	-	-	-	3
.	.	(42 363)	99,9	4
.	.	(31 726)	74,8	5
.	.	(31 417)	74,1	6
.	.	24 752	58,4	7
.	.	(2 539)	6,0	8
.	.	/	/	9
.	.	/	/	10
.	.	(3 650)	8,6	11
.	.	(2 912)	6,9	12
.	.	(646)	1,5	13
.	.	/	/	14
.	.	/	(0,8)	15
.	.	/	(0,5)	16
.	.	/	/	17
.	.	(10 636)	25,1	18
.	.	(9 481)	22,4	19
.	.	(8 230)	19,4	20
.	.	(3 248)	7,7	21
-	-	/	/	22
.	.	(1 005)	2,4	23
.	.	(2 374)	5,6	24
.	.	1 516	3,6	25
.	.	(77)	0,2	26
.	.	/	/	.	.	-	-	27
.	.	1 251	2,9	28
-	-	/	/	29
.	.	/	/	-	-	-	-	30
.	.	/	/	.	.	-	-	31
.	.	(217)	/	32
.	.	/	/	-	-	-	-	-	-	.	.	33
.	.	/	/	34
.	.	(1 083)	2,6	35
.	.	(792)	1,9	36
.	.	(788)	1,9	37
-	-	/	/	.	.	-	-	38
-	-	-	-	-	-	-	-	-	-	-	-	39
.	.	/	(0,7)	40
.	.	/	/	41
-	-	92	0,2	42
.	.	/	/	-	-	43
.	.	/	/	44
.	.	/	/	45
.	.	/	/	-	-	-	-	46
.	.	(17 657)	41,6	47
.	.	(9 668)	22,8	48
.	.	(24,56)		49

Entgelt für die geleistete Arbeitszeit (Bruttolohn/Bruttogehalt abzüglich Sonderzahlungen, vermögenswirksame Leistungen, Vergütung geleistet werden.- 4) Naturalleistungen, Wohnungsfürsorge, Belegschaftseinrichtungen, Firmenwagen, Aktienoptionsprogramme.- leistungen zu sichern.- 6) Sozialleistungen der Arbeitgeber direkt an ihre Arbeitnehmer, d. h. ohne Zwischenschaltung eines Ver- kosten insgesamt abzüglich Entgelt für die geleistete Arbeitszeit.- 9) Gesetzliche Arbeitgeberbeiträge zur Sozialversicherung, Ver- und Gesundheitsvorsorge.

Lfd.Nr.	Schlüssel 1)	Kostenart	10 und mehr	
			EUR	%
1		A r b e i t s k o s t e n i n s g e s a m t	84 657	100,0
2	D	Arbeitskosten abzüglich erstattete Lohn- und Gehaltszahlungen	84 460	99,8
3	D.5	dem Arbeitgeber erstattete Lohn- und Gehaltszahlungen	196	0,2
4	D.1	Arbeitnehmerentgelt	83 812	99,0
5	D.11	Bruttolöhne und -gehälter	61 528	72,7
6	D.111	Bruttolöhne und -gehälter (ohne Auszubildende)	61 132	72,2
7	D.11111	Entgelt für die geleistete Arbeitszeit 2)	45 010	53,2
8	D.11112	Sonderzahlungen insgesamt 3)	7 920	9,4
9		darunter fest vereinbarte Sonderzahlungen	4 968	5,9
10	D.1112	Leistungen zur Vermögensbildung der Arbeitnehmer	540	0,6
11	D.1113	Vergütung für nicht gearbeitete Tage	7 036	8,3
12		Urlaubsvergütung	5 706	6,7
13		Vergütung gesetzlicher Feiertage	1 038	1,2
14		Vergütung sonstiger betrieblicher oder tariflicher arbeitsfreier Tage	291	0,3
15	D.1114	Sachleistungen 4)	627	0,7
16	D.11143	darunter steuerlicher Wert der privaten Nutzung von Firmen-/ Dienstwagen	114	0,1
17	D.112	Bruttolöhne und -gehälter der Auszubildenden	396	0,5
18	D.12	Sozialbeiträge der Arbeitgeber	22 284	26,3
19	D.121	tatsächliche Sozialbeiträge der Arbeitgeber (ohne Auszubildende) 5)	19 318	22,8
20	D.1211	gesetzliche Arbeitgeberbeiträge zur Sozialversicherung	10 980	13,0
21		Rentenversicherungsbeiträge	5 149	6,1
22		darunter Aufstockungsbeiträge zur Rentenversicherung im Rahmen der Altersteilzeit	184	0,2
23		Arbeitslosenversicherungsbeiträge	1 588	1,9
24		Kranken- und Pflegeversicherungsbeiträge	2 951	3,5
25		Beiträge zur Berufsgenossenschaft	1 125	1,3
26		Umlage für das Insolvenzgeld	141	0,2
27		sonstige gesetzliche Aufwendungen	26	0,0
28	D.1212	Aufwendungen für die betriebliche Altersversorgung einschl. Entgeltumwandlung	8 338	9,8
29		Aufwendungen für betriebliche Ruhegeldzusagen	7 128	8,4
30		Zuwendungen an Pensionskassen	313	0,4
31		Zuwendungen an Unterstützungskassen	3	0,0
32		Beiträge zur Direktversicherung	229	0,3
33		Beiträge an Pensionsfonds	378	0,4
34		sonstige Aufwendungen für die Alterssicherung	287	0,3
35	D.122	unterstellte Sozialbeiträge der Arbeitgeber (ohne Auszubildende) 6)	2 874	3,4
36	D.1221	Lohn- und Gehaltsfortzahlung	1 309	1,5
37		Lohn- und Gehaltsfortzahlung im Krankheitsfall	1 287	1,5
38		Arbeitgeberzuschüsse zum Mutterschaftsgeld	22	0,0
39	D.1222	unterstellte Sozialbeiträge zur Alters- und Gesundheitsvorsorge	-	-
40	D.1223	Zahlungen an aus dem Unternehmen ausscheidende Arbeitnehmer	1 534	1,8
41		Entlassungsentschädigungen	891	1,1
42		Aufstockungsbeiträge zu Lohn und Gehalt im Rahmen der Altersteilzeit	643	0,8
43	D.1224	sonstige freiwillige Sozialleistungen der Arbeitgeber	31	0,0
44	D.123	Sozialbeiträge der Arbeitgeber für Auszubildende	91	0,1
45	D.2	Kosten für die berufliche Aus- und Weiterbildung	671	0,8
46	D.3	sonstige Aufwendungen 7)	174	0,2
47		Nachrichtlich:		
48		Personalnebenkosten insgesamt 8)	39 647	46,8
49		darunter gesetzliche Personalnebenkosten 9)	13 327	15,7
		Arbeitskosten insgesamt je geleistete Stunde der Voll- und Teilzeitbeschäftigten	52,07	

1) Harmonisierter Schlüssel der statistischen Ämter der Europäischen Union nach Verordnung (EG) 1737/2005.- 2) Laufend gezahltes für nicht gearbeitete Tage, Sachleistungen).- 3) Zahlungen, die im Allgemeinen nicht laufend mit jeder Lohn- und Gehaltszahlung
5) Zahlungen der Arbeitgeber an Versicherungsträger oder Bildung von Rückstellungen, um ihren Arbeitnehmern Anspruch auf Sozial
sicherungsträgers und ohne Rückstellungen zu bilden.- 7) Anwerbungskosten, vom Arbeitgeber gestellte Berufskleidung.- 8) Arbeits
gütung gesetzlicher Feiertage, garantierte Lohn- und Gehaltsfortzahlung im Krankheitsfall, unterstellte Sozialbeiträge zur Alters-

Wirtschaftszweigen und Unternehmensgrößenklassen

land

gung damit verbundener Dienstleistungen

Arbeitskosten je Vollzeiteinheit in Unternehmen mit ... Arbeitnehmern												Lfd. Nr.
davon mit ... bis ... Arbeitnehmern										50 und mehr		
10 - 49		50 - 249		250 - 499		500 - 999		1000 und mehr				
EUR	%	EUR	%	EUR	%	EUR	%	EUR	%	EUR	%	
.	.	69 290	100,0	.	.	90 206	100,0	1
.	.	69 262	100,0	.	.	89 683	99,4	2
-	-	28	0,0	-	-	524	0,6	-	-	.	.	3
.	.	68 873	99,4	.	.	89 069	98,7	4
.	.	49 562	71,5	.	.	66 194	73,4	5
.	.	49 088	70,8	.	.	65 816	73,0	6
.	.	37 623	54,3	.	.	45 764	50,7	7
.	.	4 943	7,1	.	.	10 677	11,8	8
.	.	3 822	5,5	.	.	5 610	6,2	9
.	.	244	0,4	.	.	1 209	1,3	-	-	.	.	10
.	.	5 769	8,3	.	.	7 618	8,4	11
.	.	4 815	6,9	.	.	5 801	6,4	12
.	.	877	1,3	.	.	1 073	1,2	13
.	.	76	0,1	-	-	744	0,8	-	-	.	.	14
.	.	511	0,7	.	.	548	0,6	15
.	.	289	0,4	.	.	54	0,1	16
.	.	473	0,7	.	.	378	0,4	17
.	.	19 311	27,9	.	.	22 874	25,4	18
.	.	17 098	24,7	.	.	18 704	20,7	19
.	.	10 182	14,7	.	.	11 160	12,4	20
.	.	4 627	6,7	.	.	5 478	6,1	21
.	.	63	0,1	.	.	421	0,5	22
.	.	1 333	1,9	.	.	1 659	1,8	23
.	.	2 796	4,0	.	.	2 973	3,3	24
.	.	1 290	1,9	.	.	883	1,0	25
.	.	123	0,2	.	.	164	0,2	26
.	.	14	0,0	-	-	3	0,0	27
.	.	6 916	10,0	.	.	7 544	8,4	28
.	.	5 046	7,3	.	.	6 303	7,0	29
.	.	148	0,2	.	.	545	0,6	30
-	-	10	0,0	-	-	-	-	-	-	.	.	31
.	.	253	0,4	.	.	249	0,3	32
-	-	1 267	1,8	-	-	39	0,0	-	-	.	.	33
.	.	192	0,3	-	-	408	0,5	34
.	.	2 108	3,0	.	.	4 077	4,5	35
.	.	997	1,4	.	.	1 204	1,3	36
.	.	987	1,4	.	.	1 165	1,3	37
-	-	10	0,0	.	.	39	0,0	38
-	-	-	-	-	-	-	-	-	-	-	-	39
.	.	1 096	1,6	.	.	2 814	3,1	40
.	.	908	1,3	.	.	1 319	1,5	41
.	.	188	0,3	.	.	1 495	1,7	42
-	-	15	0,0	.	.	59	0,1	43
.	.	104	0,2	.	.	93	0,1	44
.	.	248	0,4	.	.	966	1,1	45
.	.	170	0,2	.	.	172	0,2	46
.	.	31 667	45,7	.	.	44 442	49,3	47
.	.	12 056	17,4	.	.	13 436	14,9	48
.	.	39,29		.	.	54,34		49

Entgelt für die geleistete Arbeitszeit (Bruttolohn/Bruttogehalt abzüglich Sonderzahlungen, vermögenswirksame Leistungen, Vergütung geleistet werden.- 4) Naturalleistungen, Wohnungsfürsorge, Belegschaftseinrichtungen, Firmenwagen, Aktienoptionsprogramme.- leistungen zu sichern.- 6) Sozialleistungen der Arbeitgeber direkt an ihre Arbeitnehmer, d. h. ohne Zwischenschaltung eines Ver- kosten insgesamt abzüglich Entgelt für die geleistete Arbeitszeit.- 9) Gesetzliche Arbeitgeberbeiträge zur Sozialversicherung, Ver- und Gesundheitsvorsorge.

Lfd.Nr.	Schlüssel 1)	Kostenart	10 und mehr	
			EUR	%
1		A r b e i t s k o s t e n i n s g e s a m t	44 762	100,0
2	D	Arbeitskosten abzüglich erstattete Lohn- und Gehaltszahlungen	44 683	99,8
3	D.5	dem Arbeitgeber erstattete Lohn- und Gehaltszahlungen	/	/
4	D.1	Arbeitnehmerentgelt	44 625	99,7
5	D.11	Bruttolöhne und -gehälter	33 889	75,7
6	D.111	Bruttolöhne und -gehälter (ohne Auszubildende)	33 688	75,3
7	D.11111	Entgelt für die geleistete Arbeitszeit 2)	25 945	58,0
8	D.11112	Sonderzahlungen insgesamt 3)	2 734	6,1
9		darunter fest vereinbarte Sonderzahlungen	2 150	4,8
10	D.1112	Leistungen zur Vermögensbildung der Arbeitnehmer	226	0,5
11	D.1113	Vergütung für nicht gearbeitete Tage	4 430	9,9
12		Urlaubsvergütung	3 400	7,6
13		Vergütung gesetzlicher Feiertage	833	1,9
14		Vergütung sonstiger betrieblicher oder tariflicher arbeitsfreier Tage	(196)	(0,4)
15	D.1114	Sachleistungen 4)	(353)	(0,8)
16	D.11143	darunter steuerlicher Wert der privaten Nutzung von Firmen-/ Dienstwagen	(217)	(0,5)
17	D.112	Bruttolöhne und -gehälter der Auszubildenden	(201)	(0,4)
18	D.12	Sozialbeiträge der Arbeitgeber	10 735	24,0
19	D.121	tatsächliche Sozialbeiträge der Arbeitgeber (ohne Auszubildende) 5)	9 500	21,2
20	D.1211	gesetzliche Arbeitgeberbeiträge zur Sozialversicherung	8 322	18,6
21		Rentenversicherungsbeiträge	3 313	7,4
22		darunter Aufstockungsbeiträge zur Rentenversicherung im Rahmen der Altersteilzeit	(40)	(0,1)
23		Arbeitslosenversicherungsbeiträge	1 041	2,3
24		Kranken- und Pflegeversicherungsbeiträge	2 416	5,4
25		Beiträge zur Berufsgenossenschaft	1 448	3,2
26		Umlage für das Insolvenzgeld	86	0,2
27		sonstige gesetzliche Aufwendungen	/	/
28	D.1212	Aufwendungen für die betriebliche Altersversorgung einschl. Entgeltumwandlung	/	/
29		Aufwendungen für betriebliche Ruhegeldzusagen	/	/
30		Zuwendungen an Pensionskassen	/	/
31		Zuwendungen an Unterstützungskassen	/	/
32		Beiträge zur Direktversicherung	(149)	(0,3)
33		Beiträge an Pensionsfonds	/	/
34		sonstige Aufwendungen für die Alterssicherung	(64)	(0,1)
35	D.122	unterstellte Sozialbeiträge der Arbeitgeber (ohne Auszubildende) 6)	1 185	2,6
36	D.1221	Lohn- und Gehaltsfortzahlung	931	2,1
37		Lohn- und Gehaltsfortzahlung im Krankheitsfall	925	2,1
38		Arbeitgeberzuschüsse zum Mutterschaftsgeld	/	/
39	D.1222	unterstellte Sozialbeiträge zur Alters- und Gesundheitsvorsorge	-	-
40	D.1223	Zahlungen an aus dem Unternehmen ausscheidende Arbeitnehmer	(243)	(0,5)
41		Entlassungsentschädigungen	(147)	(0,3)
42		Aufstockungsbeiträge zu Lohn und Gehalt im Rahmen der Altersteilzeit	(97)	(0,2)
43	D.1224	sonstige freiwillige Sozialleistungen der Arbeitgeber	/	/
44	D.123	Sozialbeiträge der Arbeitgeber für Auszubildende	(50)	(0,1)
45	D.2	Kosten für die berufliche Aus- und Weiterbildung	(80)	(0,2)
46	D.3	sonstige Aufwendungen 7)	(58)	(0,1)
47		Nachrichtlich:		
48		Personalnebenkosten insgesamt 8)	18 818	42,0
49		darunter gesetzliche Personalnebenkosten 9)	10 086	22,5
		Arbeitskosten insgesamt je geleistete Stunde der Voll- und Teilzeitbeschäftigten	25,59	

1) Harmonisierter Schlüssel der statistischen Ämter der Europäischen Union nach Verordnung (EG) 1737/2005.- 2) Laufend gezahltes für nicht gearbeitete Tage, Sachleistungen).- 3) Zahlungen, die im Allgemeinen nicht laufend mit jeder Lohn- und Gehaltszahlung 5) Zahlungen der Arbeitgeber an Versicherungsträger oder Bildung von Rückstellungen, um ihren Arbeitnehmern Anspruch auf Sozialversicherungsträgers und ohne Rückstellungen zu bilden.- 7) Anwerbungskosten, vom Arbeitgeber gestellte Berufskleidung.- 8) Arbeitsgütung gesetzlicher Feiertage, garantierte Lohn- und Gehaltsfortzahlung im Krankheitsfall, unterstellte Sozialbeiträge zur Alters-

Wirtschaftszweigen und Unternehmensgrößenklassen

land

nen und Erden, sonstiger Bergbau

Arbeitskosten je Vollzeiteinheit in Unternehmen mit ... Arbeitnehmern												Lfd. Nr.
davon mit ... bis ... Arbeitnehmern										50 und mehr		
10 - 49		50 - 249		250 - 499		500 - 999		1000 und mehr				
EUR	%	EUR	%	EUR	%	EUR	%	EUR	%	EUR	%	
41 068	100,0	42 962	100,0	63 793	100,0	46 979	100,0	1
40 906	99,6	42 940	100,0	63 793	100,0	46 948	99,9	2
/	/	/	/	/	/	/	/	3
41 004	99,8	42 850	99,7	63 417	99,4	46 797	99,6	4
31 007	75,5	32 808	76,4	48 479	76,0	35 619	75,8	5
30 854	75,1	32 632	76,0	48 440	75,9	35 389	75,3	6
24 434	59,5	25 337	59,0	35 668	55,9	26 851	57,2	7
(1 895)	(4,6)	(2 496)	(5,8)	4 692	7,4	3 238	6,9	8
/	/	(2 141)	(5,0)	3 043	4,8	2 561	5,5	9
(211)	(0,5)	(219)	(0,5)	259	0,4	235	0,5	10
4 044	9,8	4 207	9,8	6 655	10,4	4 661	9,9	11
3 103	7,6	3 293	7,7	5 211	8,2	3 579	7,6	12
785	1,9	817	1,9	979	1,5	862	1,8	13
/	/	(97)	(0,2)	464	0,7	(220)	0,5	14
/	/	/	/	1 166	1,8	(403)	(0,9)	15
/	/	/	/	88	0,1	(236)	(0,5)	16
/	/	(176)	(0,4)	/	/	(230)	0,5	17
9 998	24,3	10 041	23,4	14 938	23,4	11 178	23,8	18
(9 037)	22,0	8 900	20,7	12 339	19,3	9 778	20,8	19
7 849	19,1	8 156	19,0	10 891	17,1	8 605	18,3	20
3 018	7,3	3 249	7,6	4 706	7,4	3 490	7,4	21
/	/	/	/	13	0,0	(55)	(0,1)	22
982	2,4	1 035	2,4	1 275	2,0	1 075	2,3	23
2 315	5,6	2 420	5,6	2 718	4,3	2 477	5,3	24
1 436	3,5	1 351	3,1	2 070	3,2	1 454	3,1	25
82	0,2	81	0,2	122	0,2	88	0,2	26
/	/	/	/	/	0,0	(20)	(0,0)	27
/	/	(744)	(1,7)	1 448	2,3	(1 173)	2,5	28
/	/	/	/	1 282	2,0	(780)	(1,7)	29
/	/	/	/	62	0,1	/	/	30
/	/	/	/	14	0,0	/	/	31
/	/	/	/	45	0,1	/	/	32
/	/	/	/	4	0,0	(15)	(0,0)	33
/	/	/	/	41	0,1	(85)	(0,2)	34
(923)	(2,2)	(1 096)	(2,6)	2 589	4,1	1 342	2,9	35
(820)	(2,0)	(825)	(1,9)	1 636	2,6	998	2,1	36
(818)	(2,0)	(817)	(1,9)	1 628	2,6	988	2,1	37
/	/	/	/	8	0,0	/	/	38
-	-	-	-	-	-	-	-	-	-	-	-	39
/	/	/	/	922	1,4	(332)	(0,7)	40
/	/	/	/	873	1,4	(202)	(0,4)	41
/	/	/	/	49	0,1	(130)	(0,3)	42
/	/	/	/	30	0,0	/	/	43
/	/	(45)	(0,1)	/	/	(58)	0,1	44
/	/	/	/	360	0,6	(114)	(0,2)	45
/	/	/	/	16	0,0	(68)	0,1	46
16 634	40,5	17 625	41,0	28 125	44,1	20 128	42,8	47
9 454	23,0	9 798	22,8	13 506	21,2	10 465	22,3	48
23,11		24,25		38,47		27,11		49

Entgelt für die geleistete Arbeitszeit (Bruttolohn/Bruttogehalt abzüglich Sonderzahlungen, vermögenswirksame Leistungen, Vergütung geleistet werden.- 4) Naturalleistungen, Wohnungsfürsorge, Belegschaftseinrichtungen, Firmenwagen, Aktienoptionsprogramme.- leistungen zu sichern.- 6) Sozialleistungen der Arbeitgeber direkt an ihre Arbeitnehmer, d. h. ohne Zwischenschaltung eines Ver- kosten insgesamt abzüglich Entgelt für die geleistete Arbeitszeit.- 9) Gesetzliche Arbeitgeberbeiträge zur Sozialversicherung, Ver- und Gesundheitsvorsorge.

Lfd.Nr.	Schlüssel 1)	Kostenart	10 und mehr	
			EUR	%
1		A r b e i t s k o s t e n i n s g e s a m t	44 762	100,0
2	D	Arbeitskosten abzüglich erstattete Lohn- und Gehaltszahlungen	44 683	99,8
3	D.5	dem Arbeitgeber erstattete Lohn- und Gehaltszahlungen	/	/
4	D.1	Arbeitnehmerentgelt	44 625	99,7
5	D.11	Bruttolöhne und -gehälter	33 889	75,7
6	D.111	Bruttolöhne und -gehälter (ohne Auszubildende)	33 688	75,3
7	D.11111	Entgelt für die geleistete Arbeitszeit 2)	25 945	58,0
8	D.11112	Sonderzahlungen insgesamt 3)	2 734	6,1
9		darunter fest vereinbarte Sonderzahlungen	2 150	4,8
10	D.1112	Leistungen zur Vermögensbildung der Arbeitnehmer	226	0,5
11	D.1113	Vergütung für nicht gearbeitete Tage	4 430	9,9
12		Urlaubsvergütung	3 400	7,6
13		Vergütung gesetzlicher Feiertage	833	1,9
14		Vergütung sonstiger betrieblicher oder tariflicher arbeitsfreier Tage	(196)	(0,4)
15	D.1114	Sachleistungen 4)	(353)	(0,8)
16	D.11143	darunter steuerlicher Wert der privaten Nutzung von Firmen-/ Dienstwagen	(217)	(0,5)
17	D.112	Bruttolöhne und -gehälter der Auszubildenden	(201)	(0,4)
18	D.12	Sozialbeiträge der Arbeitgeber	10 735	24,0
19	D.121	tatsächliche Sozialbeiträge der Arbeitgeber (ohne Auszubildende) 5)	9 500	21,2
20	D.1211	gesetzliche Arbeitgeberbeiträge zur Sozialversicherung	8 322	18,6
21		Rentenversicherungsbeiträge	3 313	7,4
22		darunter Aufstockungsbeiträge zur Rentenversicherung im Rahmen der Altersteilzeit	(40)	(0,1)
23		Arbeitslosenversicherungsbeiträge	1 041	2,3
24		Kranken- und Pflegeversicherungsbeiträge	2 416	5,4
25		Beiträge zur Berufsgenossenschaft	1 448	3,2
26		Umlage für das Insolvenzgeld	86	0,2
27		sonstige gesetzliche Aufwendungen	/	/
28	D.1212	Aufwendungen für die betriebliche Altersversorgung einschl. Entgeltumwandlung	/	/
29		Aufwendungen für betriebliche Ruhegeldzusagen	/	/
30		Zuwendungen an Pensionskassen	/	/
31		Zuwendungen an Unterstützungskassen	/	/
32		Beiträge zur Direktversicherung	(149)	(0,3)
33		Beiträge an Pensionsfonds	/	/
34		sonstige Aufwendungen für die Alterssicherung	(64)	(0,1)
35	D.122	unterstellte Sozialbeiträge der Arbeitgeber (ohne Auszubildende) 6)	1 185	2,6
36	D.1221	Lohn- und Gehaltsfortzahlung	931	2,1
37		Lohn- und Gehaltsfortzahlung im Krankheitsfall	925	2,1
38		Arbeitgeberzuschüsse zum Mutterschaftsgeld	/	/
39	D.1222	unterstellte Sozialbeiträge zur Alters- und Gesundheitsvorsorge	-	-
40	D.1223	Zahlungen an aus dem Unternehmen ausscheidende Arbeitnehmer	(243)	(0,5)
41		Entlassungsentschädigungen	(147)	(0,3)
42		Aufstockungsbeiträge zu Lohn und Gehalt im Rahmen der Altersteilzeit	(97)	(0,2)
43	D.1224	sonstige freiwillige Sozialleistungen der Arbeitgeber	/	/
44	D.123	Sozialbeiträge der Arbeitgeber für Auszubildende	(50)	(0,1)
45	D.2	Kosten für die berufliche Aus- und Weiterbildung	(80)	(0,2)
46	D.3	sonstige Aufwendungen 7)	(58)	(0,1)
47		Nachrichtlich:		
48		Personalnebenkosten insgesamt 8)	18 818	42,0
49		darunter gesetzliche Personalnebenkosten 9)	10 086	22,5
		Arbeitskosten insgesamt je geleistete Stunde der Voll- und Teilzeitbeschäftigten	25,59	

1) Harmonisierter Schlüssel der statistischen Ämter der Europäischen Union nach Verordnung (EG) 1737/2005.- 2) Laufend gezahltes für nicht gearbeitete Tage, Sachleistungen).- 3) Zahlungen, die im Allgemeinen nicht laufend mit jeder Lohn- und Gehaltszahlung
5) Zahlungen der Arbeitgeber an Versicherungsträger oder Bildung von Rückstellungen, um ihren Arbeitnehmern Anspruch auf Sozial
sicherungsträgers und ohne Rückstellungen zu bilden.- 7) Anwerbungskosten, vom Arbeitgeber gestellte Berufskleidung.- 8) Arbeits
gütung gesetzlicher Feiertage, garantierte Lohn- und Gehaltsfortzahlung im Krankheitsfall, unterstellte Sozialbeiträge zur Alters-

Wirtschaftszweigen und Unternehmensgrößenklassen

land

Erden, sonstiger Bergbau

Arbeitskosten je Vollzeiteinheit in Unternehmen mit ... Arbeitnehmern												Lfd. Nr.
davon mit ... bis ... Arbeitnehmern										50 und mehr		
10 - 49		50 - 249		250 - 499		500 - 999		1000 und mehr				
EUR	%	EUR	%	EUR	%	EUR	%	EUR	%	EUR	%	
41 068	100,0	42 962	100,0	63 793	100,0	46 979	100,0	1
40 906	99,6	42 940	100,0	63 793	100,0	46 948	99,9	2
/	/	/	/	/	/	/	/	3
41 004	99,8	42 850	99,7	63 417	99,4	46 797	99,6	4
31 007	75,5	32 808	76,4	48 479	76,0	35 619	75,8	5
30 854	75,1	32 632	76,0	48 440	75,9	35 389	75,3	6
24 434	59,5	25 337	59,0	35 668	55,9	26 851	57,2	7
(1 895)	(4,6)	(2 496)	(5,8)	4 692	7,4	3 238	6,9	8
/	/	(2 141)	(5,0)	3 043	4,8	2 561	5,5	9
(211)	(0,5)	(219)	(0,5)	259	0,4	235	0,5	10
4 044	9,8	4 207	9,8	6 655	10,4	4 661	9,9	11
3 103	7,6	3 293	7,7	5 211	8,2	3 579	7,6	12
785	1,9	817	1,9	979	1,5	862	1,8	13
/	/	(97)	(0,2)	464	0,7	(220)	0,5	14
/	/	/	/	1 166	1,8	(403)	(0,9)	15
/	/	/	/	88	0,1	(236)	(0,5)	16
/	/	(176)	(0,4)	/	/	(230)	0,5	17
9 998	24,3	10 041	23,4	14 938	23,4	11 178	23,8	18
(9 037)	22,0	8 900	20,7	12 339	19,3	9 778	20,8	19
7 849	19,1	8 156	19,0	10 891	17,1	8 605	18,3	20
3 018	7,3	3 249	7,6	4 706	7,4	3 490	7,4	21
/	/	/	/	13	0,0	(55)	(0,1)	22
982	2,4	1 035	2,4	1 275	2,0	1 075	2,3	23
2 315	5,6	2 420	5,6	2 718	4,3	2 477	5,3	24
1 436	3,5	1 351	3,1	2 070	3,2	1 454	3,1	25
82	0,2	81	0,2	122	0,2	88	0,2	26
/	/	/	/	/	0,0	(20)	(0,0)	27
/	/	(744)	(1,7)	1 448	2,3	(1 173)	2,5	28
/	/	/	/	1 282	2,0	(780)	(1,7)	29
/	/	/	/	62	0,1	/	/	30
/	/	/	/	14	0,0	/	/	31
/	/	/	/	45	0,1	/	/	32
/	/	/	/	4	0,0	(15)	(0,0)	33
/	/	/	/	41	0,1	(85)	(0,2)	34
(923)	(2,2)	(1 096)	(2,6)	2 589	4,1	1 342	2,9	35
(820)	(2,0)	(825)	(1,9)	1 636	2,6	998	2,1	36
(818)	(2,0)	(817)	(1,9)	1 628	2,6	988	2,1	37
/	/	/	/	8	0,0	/	/	38
-	-	-	-	-	-	-	-	-	-	-	-	39
/	/	/	/	922	1,4	(332)	(0,7)	40
/	/	/	/	873	1,4	(202)	(0,4)	41
/	/	/	/	49	0,1	(130)	(0,3)	42
/	/	/	/	30	0,0	/	/	43
/	/	(45)	(0,1)	/	/	(58)	0,1	44
/	/	/	/	360	0,6	(114)	(0,2)	45
/	/	/	/	16	0,0	(68)	0,1	46
16 634	40,5	17 625	41,0	28 125	44,1	20 128	42,8	47
9 454	23,0	9 798	22,8	13 506	21,2	10 465	22,3	48
23,11		24,25		38,47		27,11		49

Entgelt für die geleistete Arbeitszeit (Bruttolohn/Bruttogehalt abzüglich Sonderzahlungen, vermögenswirksame Leistungen, Vergütung geleistet werden.- 4) Naturalleistungen, Wohnungsfürsorge, Belegschaftseinrichtungen, Firmenwagen, Aktienoptionsprogramme.- leistungen zu sichern.- 6) Sozialleistungen der Arbeitgeber direkt an ihre Arbeitnehmer, d. h. ohne Zwischenschaltung eines Ver- kosten insgesamt abzüglich Entgelt für die geleistete Arbeitszeit.- 9) Gesetzliche Arbeitgeberbeiträge zur Sozialversicherung, Ver- und Gesundheitsvorsorge.

Lfd.Nr.	Schlüssel 1)	Kostenart	10 und mehr	
			EUR	%
1		A r b e i t s k o s t e n i n s g e s a m t	50 636	100,0
2	D	Arbeitskosten abzüglich erstattete Lohn- und Gehaltszahlungen	50 586	99,9
3	D.5	dem Arbeitgeber erstattete Lohn- und Gehaltszahlungen	(50)	(0,1)
4	D.1	Arbeitnehmerentgelt	50 314	99,4
5	D.11	Bruttolöhne und -gehälter	38 669	76,4
6	D.111	Bruttolöhne und -gehälter (ohne Auszubildende)	38 260	75,6
7	D.11111	Entgelt für die geleistete Arbeitszeit 2)	28 739	56,8
8	D.11112	Sonderzahlungen insgesamt 3)	3 980	7,9
9		darunter fest vereinbarte Sonderzahlungen	2 816	5,6
10	D.1112	Leistungen zur Vermögensbildung der Arbeitnehmer	231	0,5
11	D.1113	Vergütung für nicht gearbeitete Tage	4 974	9,8
12		Urlaubsvergütung	3 855	7,6
13		Vergütung gesetzlicher Feiertage	916	1,8
14		Vergütung sonstiger betrieblicher oder tariflicher arbeitsfreier Tage	203	0,4
15	D.1114	Sachleistungen 4)	336	0,7
16	D.11143	darunter steuerlicher Wert der privaten Nutzung von Firmen-/ Dienstwagen	189	0,4
17	D.112	Bruttolöhne und -gehälter der Auszubildenden	408	0,8
18	D.12	Sozialbeiträge der Arbeitgeber	11 645	23,0
19	D.121	tatsächliche Sozialbeiträge der Arbeitgeber (ohne Auszubildende) 5)	9 815	19,4
20	D.1211	gesetzliche Arbeitgeberbeiträge zur Sozialversicherung	7 735	15,3
21		Rentenversicherungsbeiträge	3 492	6,9
22		darunter Aufstockungsbeiträge zur Rentenversicherung im Rahmen der Altersteilzeit	69	0,1
23		Arbeitslosenversicherungsbeiträge	1 145	2,3
24		Kranken- und Pflegeversicherungsbeiträge	2 481	4,9
25		Beiträge zur Berufsgenossenschaft	497	1,0
26		Umlage für das Insolvenzgeld	97	0,2
27		sonstige gesetzliche Aufwendungen	22	0,0
28	D.1212	Aufwendungen für die betriebliche Altersversorgung einschl. Entgeltumwandlung	2 080	4,1
29		Aufwendungen für betriebliche Ruhegeldzusagen	1 576	3,1
30		Zuwendungen an Pensionskassen	127	0,3
31		Zuwendungen an Unterstützungskassen	80	0,2
32		Beiträge zur Direktversicherung	145	0,3
33		Beiträge an Pensionsfonds	51	0,1
34		sonstige Aufwendungen für die Alterssicherung	100	0,2
35	D.122	unterstellte Sozialbeiträge der Arbeitgeber (ohne Auszubildende) 6)	1 730	3,4
36	D.1221	Lohn- und Gehaltsfortzahlung	1 109	2,2
37		Lohn- und Gehaltsfortzahlung im Krankheitsfall	1 090	2,2
38		Arbeitgeberzuschüsse zum Mutterschaftsgeld	19	0,0
39	D.1222	unterstellte Sozialbeiträge zur Alters- und Gesundheitsvorsorge	-	-
40	D.1223	Zahlungen an aus dem Unternehmen ausscheidende Arbeitnehmer	593	1,2
41		Entlassungsentschädigungen	408	0,8
42		Aufstockungsbeiträge zu Lohn und Gehalt im Rahmen der Altersteilzeit	184	0,4
43	D.1224	sonstige freiwillige Sozialleistungen der Arbeitgeber	28	0,1
44	D.123	Sozialbeiträge der Arbeitgeber für Auszubildende	101	0,2
45	D.2	Kosten für die berufliche Aus- und Weiterbildung	233	0,5
46	D.3	sonstige Aufwendungen 7)	89	0,2
47		Nachrichtlich:		
48		Personalnebenkosten insgesamt 8)	21 897	43,2
49		darunter gesetzliche Personalnebenkosten 9)	9 760	19,3
		Arbeitskosten insgesamt je geleistete Stunde der Voll- und Teilzeitbeschäftigten	31,15	

1) Harmonisierter Schlüssel der statistischen Ämter der Europäischen Union nach Verordnung (EG) 1737/2005.- 2) Laufend gezahltes für nicht gearbeitete Tage, Sachleistungen).- 3) Zahlungen, die im Allgemeinen nicht laufend mit jeder Lohn- und Gehaltszahlung 5) Zahlungen der Arbeitgeber an Versicherungsträger oder Bildung von Rückstellungen, um ihren Arbeitnehmern Anspruch auf Sozialversicherungsträgers und ohne Rückstellungen zu bilden.- 7) Anwerbungskosten, vom Arbeitgeber gestellte Berufskleidung.- 8) Arbeitsgütung gesetzlicher Feiertage, garantierte Lohn- und Gehaltsfortzahlung im Krankheitsfall, unterstellte Sozialbeiträge zur Alters-

Wirtschaftszweigen und Unternehmensgrößenklassen

land

des Gewerbe

Arbeitskosten je Vollzeiteinheit in Unternehmen mit ... Arbeitnehmern												Lfd. Nr.
davon mit ... bis ... Arbeitnehmern										50 und mehr		
10 - 49		50 - 249		250 - 499		500 - 999		1000 und mehr				
EUR	%	EUR	%	EUR	%	EUR	%	EUR	%	EUR	%	
36 465	100,0	42 334	100,0	48 359	100,0	51 090	100,0	63 573	100,0	53 070	100,0	1
36 319	99,6	42 273	99,9	48 336	100,0	51 068	100,0	63 553	100,0	53 036	99,9	2
(146)	(0,4)	/	/	(23)	(0,0)	(22)	(0,0)	21	0,0	(34)	(0,1)	3
36 369	99,7	42 140	99,5	48 067	99,4	50 735	99,3	63 057	99,2	52 708	99,3	4
28 915	79,3	33 153	78,3	37 483	77,5	39 118	76,6	47 245	74,3	40 343	76,0	5
28 477	78,1	32 789	77,5	37 090	76,7	38 711	75,8	46 808	73,6	39 940	75,3	6
22 580	61,9	25 355	59,9	28 113	58,1	28 911	56,6	34 069	53,6	29 797	56,1	7
1 795	4,9	2 661	6,3	3 581	7,4	4 134	8,1	5 995	9,4	4 355	8,2	8
1 348	3,7	2 038	4,8	2 697	5,6	3 127	6,1	3 973	6,2	3 068	5,8	9
179	0,5	211	0,5	248	0,5	253	0,5	256	0,4	240	0,5	10
3 622	9,9	4 255	10,0	4 833	10,0	5 062	9,9	6 112	9,6	5 206	9,8	11
2 876	7,9	3 343	7,9	3 760	7,8	3 911	7,7	4 671	7,3	4 023	7,6	12
689	1,9	794	1,9	902	1,9	933	1,8	1 106	1,7	956	1,8	13
(58)	(0,2)	118	0,3	171	0,4	218	0,4	335	0,5	228	0,4	14
300	0,8	307	0,7	315	0,7	352	0,7	375	0,6	342	0,6	15
217	0,6	221	0,5	198	0,4	202	0,4	145	0,2	184	0,3	16
438	1,2	363	0,9	394	0,8	407	0,8	436	0,7	403	0,8	17
7 454	20,4	8 987	21,2	10 584	21,9	11 617	22,7	15 812	24,9	12 365	23,3	18
6 480	17,8	7 576	17,9	8 751	18,1	9 577	18,7	13 369	21,0	10 388	19,6	19
6 042	16,6	6 880	16,3	7 662	15,8	7 996	15,7	9 042	14,2	8 026	15,1	20
2 638	7,2	3 048	7,2	3 445	7,1	3 611	7,1	4 170	6,6	3 639	6,9	21
/	/	24	0,1	53	0,1	75	0,1	134	0,2	80	0,2	22
855	2,3	997	2,4	1 123	2,3	1 178	2,3	1 377	2,2	1 195	2,3	23
2 016	5,5	2 250	5,3	2 475	5,1	2 567	5,0	2 829	4,5	2 561	4,8	24
449	1,2	479	1,1	501	1,0	525	1,0	521	0,8	505	1,0	25
72	0,2	83	0,2	94	0,2	97	0,2	120	0,2	101	0,2	26
/	/	(24)	(0,1)	(24)	(0,1)	19	0,0	26	0,0	24	0,0	27
438	1,2	696	1,6	1 089	2,3	1 582	3,1	4 326	6,8	2 362	4,5	28
(120)	(0,3)	372	0,9	(706)	(1,5)	1 151	2,3	3 543	5,6	1 827	3,4	29
(79)	(0,2)	96	0,2	(115)	(0,2)	140	0,3	172	0,3	135	0,3	30
/	/	(42)	(0,1)	(62)	(0,1)	(68)	(0,1)	140	0,2	89	0,2	31
165	0,5	137	0,3	138	0,3	133	0,3	148	0,2	141	0,3	32
/	/	/	/	/	/	/	/	128	0,2	59	0,1	33
/	/	(41)	(0,1)	(51)	(0,1)	(81)	(0,2)	196	0,3	112	0,2	34
867	2,4	1 323	3,1	1 736	3,6	1 939	3,8	2 335	3,7	1 878	3,5	35
721	2,0	927	2,2	1 092	2,3	1 172	2,3	1 396	2,2	1 175	2,2	36
709	1,9	913	2,2	1 073	2,2	1 152	2,3	1 372	2,2	1 155	2,2	37
(12)	(0,0)	15	0,0	19	0,0	20	0,0	24	0,0	20	0,0	38
-	-	-	-	-	-	-	-	-	-	-	-	39
/	/	383	0,9	627	1,3	744	1,5	885	1,4	671	1,3	40
/	/	(322)	(0,8)	(475)	(1,0)	532	1,0	531	0,8	457	0,9	41
/	/	61	0,1	152	0,3	212	0,4	354	0,6	214	0,4	42
/	/	(12)	(0,0)	/	/	/	/	54	0,1	32	0,1	43
107	0,3	89	0,2	97	0,2	101	0,2	108	0,2	99	0,2	44
(48)	(0,1)	107	0,3	180	0,4	230	0,5	427	0,7	265	0,5	45
(48)	(0,1)	88	0,2	112	0,2	124	0,2	90	0,1	97	0,2	46
13 885	38,1	16 979	40,1	20 246	41,9	22 179	43,4	29 504	46,4	23 273	43,9	47
7 451	20,4	8 602	20,3	9 656	20,0	10 101	19,8	11 544	18,2	10 157	19,1	48
21,10		25,16		29,64		31,83		41,20		33,00		49

Entgelt für die geleistete Arbeitszeit (Bruttolohn/Bruttogehalt abzüglich Sonderzahlungen, vermögenswirksame Leistungen, Vergütung geleistet werden.- 4) Naturalleistungen, Wohnungsfürsorge, Belegschaftseinrichtungen, Firmenwagen, Aktienoptionsprogramme.- leistungen zu sichern.- 6) Sozialleistungen der Arbeitgeber direkt an ihre Arbeitnehmer, d. h. ohne Zwischenschaltung eines Ver- kosten insgesamt abzüglich Entgelt für die geleistete Arbeitszeit.- 9) Gesetzliche Arbeitgeberbeiträge zur Sozialversicherung, Ver- und Gesundheitsvorsorge.

Lfd.Nr.	Schlüssel 1)	Kostenart	10 und mehr	
			EUR	%
1		A r b e i t s k o s t e n i n s g e s a m t	35 847	100,0
2	D	Arbeitskosten abzüglich erstattete Lohn- und Gehaltszahlungen	35 784	99,8
3	D.5	dem Arbeitgeber erstattete Lohn- und Gehaltszahlungen	/	/
4	D.1	Arbeitnehmerentgelt	35 595	99,3
5	D.11	Bruttolöhne und -gehälter	27 515	76,8
6	D.111	Bruttolöhne und -gehälter (ohne Auszubildende)	27 096	75,6
7	D.11111	Entgelt für die geleistete Arbeitszeit 2)	21 238	59,2
8	D.11112	Sonderzahlungen insgesamt 3)	1 941	5,4
9		darunter fest vereinbarte Sonderzahlungen	1 500	4,2
10	D.1112	Leistungen zur Vermögensbildung der Arbeitnehmer	142	0,4
11	D.1113	Vergütung für nicht gearbeitete Tage	3 487	9,7
12		Urlaubsvergütung	2 728	7,6
13		Vergütung gesetzlicher Feiertage	629	1,8
14		Vergütung sonstiger betrieblicher oder tariflicher arbeitsfreier Tage	131	0,4
15	D.1114	Sachleistungen 4)	288	0,8
16	D.11143	darunter steuerlicher Wert der privaten Nutzung von Firmen-/ Dienstwagen	164	0,5
17	D.112	Bruttolöhne und -gehälter der Auszubildenden	419	1,2
18	D.12	Sozialbeiträge der Arbeitgeber	8 080	22,5
19	D.121	tatsächliche Sozialbeiträge der Arbeitgeber (ohne Auszubildende) 5)	6 831	19,1
20	D.1211	gesetzliche Arbeitgeberbeiträge zur Sozialversicherung	5 820	16,2
21		Rentenversicherungsbeiträge	2 551	7,1
22		darunter Aufstockungsbeiträge zur Rentenversicherung im Rahmen der Altersteilzeit	24	0,1
23		Arbeitslosenversicherungsbeiträge	827	2,3
24		Kranken- und Pflegeversicherungsbeiträge	1 943	5,4
25		Beiträge zur Berufsgenossenschaft	407	1,1
26		Umlage für das Insolvenzgeld	71	0,2
27		sonstige gesetzliche Aufwendungen	21	0,1
28	D.1212	Aufwendungen für die betriebliche Altersversorgung einschl. Entgeltumwandlung	(1 011)	(2,8)
29		Aufwendungen für betriebliche Ruhegeldzusagen	(629)	(1,8)
30		Zuwendungen an Pensionskassen	203	0,6
31		Zuwendungen an Unterstützungskassen	(29)	(0,1)
32		Beiträge zur Direktversicherung	103	0,3
33		Beiträge an Pensionsfonds	/	/
34		sonstige Aufwendungen für die Alterssicherung	(41)	(0,1)
35	D.122	unterstellte Sozialbeiträge der Arbeitgeber (ohne Auszubildende) 6)	1 147	3,2
36	D.1221	Lohn- und Gehaltsfortzahlung	826	2,3
37		Lohn- und Gehaltsfortzahlung im Krankheitsfall	805	2,2
38		Arbeitgeberzuschüsse zum Mutterschaftsgeld	22	0,1
39	D.1222	unterstellte Sozialbeiträge zur Alters- und Gesundheitsvorsorge	-	-
40	D.1223	Zahlungen an aus dem Unternehmen ausscheidende Arbeitnehmer	312	0,9
41		Entlassungsentschädigungen	251	0,7
42		Aufstockungsbeiträge zu Lohn und Gehalt im Rahmen der Altersteilzeit	61	0,2
43	D.1224	sonstige freiwillige Sozialleistungen der Arbeitgeber	/	/
44	D.123	Sozialbeiträge der Arbeitgeber für Auszubildende	102	0,3
45	D.2	Kosten für die berufliche Aus- und Weiterbildung	(113)	(0,3)
46	D.3	sonstige Aufwendungen 7)	139	0,4
47		Nachrichtlich:		
48		Personalnebenkosten insgesamt 8)	14 609	40,8
49		darunter gesetzliche Personalnebenkosten 9)	7 275	20,3
		Arbeitskosten insgesamt je geleistete Stunde der Voll- und Teilzeitbeschäftigten	21,02	

1) Harmonisierter Schlüssel der statistischen Ämter der Europäischen Union nach Verordnung (EG) 1737/2005.- 2) Laufend gezahltes für nicht gearbeitete Tage, Sachleistungen).- 3) Zahlungen, die im Allgemeinen nicht laufend mit jeder Lohn- und Gehaltszahlung
5) Zahlungen der Arbeitgeber an Versicherungsträger oder Bildung von Rückstellungen, um ihren Arbeitnehmern Anspruch auf Sozial
sicherungsträgers und ohne Rückstellungen zu bilden.- 7) Anwerbungskosten, vom Arbeitgeber gestellte Berufskleidung.- 8) Arbeits
gütung gesetzlicher Feiertage, garantierte Lohn- und Gehaltsfortzahlung im Krankheitsfall, unterstellte Sozialbeiträge zur Alters-

Wirtschaftszweigen und Unternehmensgrößenklassen

land

gewerbe

Arbeitskosten je Vollzeiteinheit in Unternehmen mit ... Arbeitnehmern												Lfd. Nr.
davon mit ... bis ... Arbeitnehmern										50 und mehr		
10 - 49		50 - 249		250 - 499		500 - 999		1000 und mehr				
EUR	%	EUR	%	EUR	%	EUR	%	EUR	%	EUR	%	
26 938	100,0	32 731	100,0	36 186	100,0	42 618	100,0	48 680	100,0	38 575	100,0	1
26 784	99,4	32 667	99,8	36 172	100,0	42 608	100,0	48 668	100,0	38 541	99,9	2
/	/	/	/	/	/	/	/	12	0,0	/	/	3
26 874	99,8	32 541	99,4	35 933	99,3	42 124	98,8	48 242	99,1	38 266	99,2	4
21 302	79,1	25 429	77,7	28 135	77,8	32 442	76,1	35 845	73,6	29 418	76,3	5
20 602	76,5	25 053	76,5	27 808	76,8	32 177	75,5	35 538	73,0	29 085	75,4	6
17 071	63,4	19 963	61,0	21 778	60,2	24 347	57,1	26 646	54,7	22 515	58,4	7
(600)	(2,2)	1 485	4,5	1 987	5,5	3 139	7,4	3 703	7,6	2 351	6,1	8
/	(1,8)	1 172	3,6	1 484	4,1	2 298	5,4	2 915	6,0	1 808	4,7	9
(119)	(0,4)	134	0,4	135	0,4	170	0,4	170	0,3	149	0,4	10
2 680	9,9	3 226	9,9	3 614	10,0	4 072	9,6	4 560	9,4	3 734	9,7	11
2 145	8,0	2 553	7,8	2 823	7,8	3 131	7,3	3 486	7,2	2 906	7,5	12
506	1,9	585	1,8	653	1,8	741	1,7	779	1,6	667	1,7	13
/	/	(88)	(0,3)	/	/	(200)	(0,5)	295	0,6	162	0,4	14
/	/	(244)	0,7	(295)	(0,8)	(448)	(1,1)	459	0,9	336	0,9	15
/	/	(163)	(0,5)	(177)	0,5	247	0,6	230	0,5	195	0,5	16
(701)	(2,6)	(376)	(1,1)	327	0,9	265	0,6	307	0,6	333	0,9	17
5 572	20,7	7 112	21,7	7 797	21,5	9 682	22,7	12 397	25,5	8 848	22,9	18
4 826	17,9	6 041	18,5	6 625	18,3	8 050	18,9	10 351	21,3	7 445	19,3	19
4 578	17,0	5 484	16,8	5 955	16,5	6 732	15,8	7 373	15,1	6 200	16,1	20
1 960	7,3	2 378	7,3	2 595	7,2	2 990	7,0	3 331	6,8	2 733	7,1	21
/	/	/	/	/	/	(42)	0,1	(71)	(0,1)	31	0,1	22
620	2,3	774	2,4	847	2,3	993	2,3	1 070	2,2	890	2,3	23
1 576	5,9	1 855	5,7	2 006	5,5	2 214	5,2	2 362	4,9	2 055	5,3	24
361	1,3	388	1,2	404	1,1	432	1,0	491	1,0	421	1,1	25
54	0,2	66	0,2	74	0,2	84	0,2	90	0,2	76	0,2	26
/	/	(23)	(0,1)	(29)	(0,1)	(21)	(0,0)	29	0,1	25	0,1	27
/	/	(557)	(1,7)	(671)	(1,9)	(1 318)	(3,1)	/	(6,1)	(1 245)	(3,2)	28
/	/	/	/	/	/	/	/	/	/	(807)	(2,1)	29
/	/	(139)	(0,4)	(204)	0,6	/	(0,8)	413	0,8	243	0,6	30
/	/	/	/	/	/	/	(0,2)	33	0,1	(36)	(0,1)	31
(97)	(0,4)	(99)	(0,3)	(84)	(0,2)	(86)	0,2	144	0,3	104	0,3	32
/	/	/	/	/	/	(9)	(0,0)	0	0,0	/	/	33
/	/	/	/	/	/	/	/	/	/	(49)	(0,1)	34
578	2,1	980	3,0	1 092	3,0	1 564	3,7	1 971	4,0	1 321	3,4	35
540	2,0	783	2,4	899	2,5	1 038	2,4	1 085	2,2	914	2,4	36
520	1,9	764	2,3	875	2,4	1 012	2,4	1 062	2,2	892	2,3	37
/	/	(19)	(0,1)	25	0,1	26	0,1	23	0,0	22	0,1	38
-	-	-	-	-	-	-	-	-	-	-	-	39
/	/	/	/	(185)	(0,5)	(519)	(1,2)	869	1,8	396	1,0	40
/	/	/	/	(123)	(0,3)	(417)	(1,0)	684	1,4	318	0,8	41
/	/	(21)	(0,1)	/	/	(102)	(0,2)	185	0,4	78	0,2	42
/	/	/	/	/	/	/	/	17	0,0	/	/	43
(169)	(0,6)	(91)	(0,3)	80	0,2	68	0,2	76	0,2	82	0,2	44
/	/	(60)	(0,2)	(91)	(0,3)	/	/	224	0,5	(142)	(0,4)	45
/	/	(130)	(0,4)	(162)	(0,4)	(205)	0,5	214	0,4	167	0,4	46
9 867	36,6	12 768	39,0	14 408	39,8	18 271	42,9	22 034	45,3	16 061	41,6	47
5 625	20,9	6 852	20,9	7 507	20,7	8 511	20,0	9 237	19,0	7 781	20,2	48
15,26		18,84		21,34		25,70		30,32		22,86		49

Entgelt für die geleistete Arbeitszeit (Bruttolohn/Bruttogehalt abzüglich Sonderzahlungen, vermögenswirksame Leistungen, Vergütung geleistet werden.- 4) Naturalleistungen, Wohnungsfürsorge, Belegschaftseinrichtungen, Firmenwagen, Aktienoptionsprogramme.- leistungen zu sichern.- 6) Sozialleistungen der Arbeitgeber direkt an ihre Arbeitnehmer, d. h. ohne Zwischenschaltung eines Ver- kosten insgesamt abzüglich Entgelt für die geleistete Arbeitszeit.- 9) Gesetzliche Arbeitgeberbeiträge zur Sozialversicherung, Ver- und Gesundheitsvorsorge.

Lfd.Nr.	Schlüssel 1)	Kostenart	10 und mehr	
			EUR	%
1		A r b e i t s k o s t e n i n s g e s a m t	70 758	100,0
2	D	Arbeitskosten abzüglich erstattete Lohn- und Gehaltszahlungen	70 739	100,0
3	D.5	dem Arbeitgeber erstattete Lohn- und Gehaltszahlungen	20	0,0
4	D.1	Arbeitnehmerentgelt	69 851	98,7
5	D.11	Bruttolöhne und -gehälter	48 269	68,2
6	D.111	Bruttolöhne und -gehälter (ohne Auszubildende)	47 957	67,8
7	D.11111	Entgelt für die geleistete Arbeitszeit 2)	33 886	47,9
8	D.11112	Sonderzahlungen insgesamt 3)	6 794	9,6
9		darunter fest vereinbarte Sonderzahlungen	5 282	7,5
10	D.1112	Leistungen zur Vermögensbildung der Arbeitnehmer	273	0,4
11	D.1113	Vergütung für nicht gearbeitete Tage	6 006	8,5
12		Urlaubsvergütung	4 382	6,2
13		Vergütung gesetzlicher Feiertage	1 074	1,5
14		Vergütung sonstiger betrieblicher oder tariflicher arbeitsfreier Tage	550	0,8
15	D.1114	Sachleistungen 4)	997	1,4
16	D.11143	darunter steuerlicher Wert der privaten Nutzung von Firmen-/ Dienstwagen	347	0,5
17	D.112	Bruttolöhne und -gehälter der Auszubildenden	313	0,4
18	D.12	Sozialbeiträge der Arbeitgeber	21 582	30,5
19	D.121	tatsächliche Sozialbeiträge der Arbeitgeber (ohne Auszubildende) 5)	17 994	25,4
20	D.1211	gesetzliche Arbeitgeberbeiträge zur Sozialversicherung	8 498	12,0
21		Rentenversicherungsbeiträge	4 226	6,0
22		darunter Aufstockungsbeiträge zur Rentenversicherung im Rahmen der Altersteilzeit	153	0,2
23		Arbeitslosenversicherungsbeiträge	1 333	1,9
24		Kranken- und Pflegeversicherungsbeiträge	2 457	3,5
25		Beiträge zur Berufsgenossenschaft	322	0,5
26		Umlage für das Insolvenzgeld	118	0,2
27		sonstige gesetzliche Aufwendungen	43	0,1
28	D.1212	Aufwendungen für die betriebliche Altersversorgung einschl. Entgeltumwandlung	9 495	13,4
29		Aufwendungen für betriebliche Ruhegeldzusagen	7 536	10,7
30		Zuwendungen an Pensionskassen	399	0,6
31		Zuwendungen an Unterstützungskassen	24	0,0
32		Beiträge zur Direktversicherung	198	0,3
33		Beiträge an Pensionsfonds	28	0,0
34		sonstige Aufwendungen für die Alterssicherung	1 309	1,9
35	D.122	unterstellte Sozialbeiträge der Arbeitgeber (ohne Auszubildende) 6)	3 514	5,0
36	D.1221	Lohn- und Gehaltsfortzahlung	1 343	1,9
37		Lohn- und Gehaltsfortzahlung im Krankheitsfall	1 316	1,9
38		Arbeitgeberzuschüsse zum Mutterschaftsgeld	27	0,0
39	D.1222	unterstellte Sozialbeiträge zur Alters- und Gesundheitsvorsorge	-	-
40	D.1223	Zahlungen an aus dem Unternehmen ausscheidende Arbeitnehmer	2 129	3,0
41		Entlassungsentschädigungen	1 614	2,3
42		Aufstockungsbeiträge zu Lohn und Gehalt im Rahmen der Altersteilzeit	515	0,7
43	D.1224	sonstige freiwillige Sozialleistungen der Arbeitgeber	42	0,1
44	D.123	Sozialbeiträge der Arbeitgeber für Auszubildende	74	0,1
45	D.2	Kosten für die berufliche Aus- und Weiterbildung	704	1,0
46	D.3	sonstige Aufwendungen 7)	204	0,3
47		Nachrichtlich:		
48		Personalnebenkosten insgesamt 8)	36 873	52,1
49		darunter gesetzliche Personalnebenkosten 9)	10 916	15,4
		Arbeitskosten insgesamt je geleistete Stunde der Voll- und Teilzeitbeschäftigten	42,99	

1) Harmonisierter Schlüssel der statistischen Ämter der Europäischen Union nach Verordnung (EG) 1737/2005.- 2) Laufend gezahltes für nicht gearbeitete Tage, Sachleistungen).- 3) Zahlungen, die im Allgemeinen nicht laufend mit jeder Lohn- und Gehaltszahlung
5) Zahlungen der Arbeitgeber an Versicherungsträger oder Bildung von Rückstellungen, um ihren Arbeitnehmern Anspruch auf Sozial
sicherungsträgers und ohne Rückstellungen zu bilden.- 7) Anwerbungskosten, vom Arbeitgeber gestellte Berufskleidung.- 8) Arbeits
gütung gesetzlicher Feiertage, garantierte Lohn- und Gehaltsfortzahlung im Krankheitsfall, unterstellte Sozialbeiträge zur Alters-

Wirtschaftszweigen und Unternehmensgrößenklassen

land

arbeitung

Arbeitskosten je Vollzeiteinheit in Unternehmen mit ... Arbeitnehmern												Lfd. Nr.
davon mit ... bis ... Arbeitnehmern										50 und mehr		
10 - 49		50 - 249		250 - 499		500 - 999		1000 und mehr				
EUR	%	EUR	%	EUR	%	EUR	%	EUR	%	EUR	%	
33 623	100,0	48 001	100,0	.	.	-	-	.	.	71 733	100,0	1
33 470	99,5	48 000	100,0	.	.	-	-	.	.	71 717	100,0	2
153	0,5	1	0,0	.	.	-	-	.	.	16	0,0	3
33 556	99,8	47 737	99,4	.	.	-	-	.	.	70 803	98,7	4
27 386	81,4	34 204	71,3	.	.	-	-	.	.	48 817	68,1	5
27 351	81,3	34 104	71,0	.	.	-	-	.	.	48 497	67,6	6
20 590	61,2	25 645	53,4	.	.	-	-	.	.	34 235	47,7	7
3 275	9,7	3 632	7,6	.	.	-	-	.	.	6 886	9,6	8
1 300	3,9	3 211	6,7	.	.	-	-	.	.	5 387	7,5	9
90	0,3	95	0,2	.	.	-	-	.	.	278	0,4	10
3 231	9,6	4 206	8,8	.	.	-	-	.	.	6 079	8,5	11
2 644	7,9	3 326	6,9	.	.	-	-	.	.	4 428	6,2	12
576	1,7	642	1,3	.	.	-	-	.	.	1 087	1,5	13
10	0,0	238	0,5	.	.	-	-	.	.	564	0,8	14
166	0,5	526	1,1	.	.	-	-	.	.	1 019	1,4	15
123	0,4	316	0,7	.	.	-	-	.	.	353	0,5	16
34	0,1	100	0,2	.	.	-	-	.	.	320	0,4	17
6 170	18,4	13 533	28,2	.	.	-	-	.	.	21 986	30,6	18
5 307	15,8	10 730	22,4	.	.	-	-	.	.	18 327	25,5	19
5 122	15,2	6 675	13,9	.	.	-	-	.	.	8 587	12,0	20
2 364	7,0	3 146	6,6	.	.	-	-	.	.	4 275	6,0	21
-	-	20	0,0	.	.	-	-	.	.	157	0,2	22
769	2,3	972	2,0	.	.	-	-	.	.	1 348	1,9	23
1 690	5,0	2 201	4,6	.	.	-	-	.	.	2 477	3,5	24
219	0,6	242	0,5	.	.	-	-	.	.	325	0,5	25
71	0,2	71	0,1	.	.	-	-	.	.	119	0,2	26
10	0,0	43	0,1	.	.	-	-	.	.	44	0,1	27
185	0,6	4 055	8,4	.	.	-	-	.	.	9 739	13,6	28
2	0,0	2 237	4,7	.	.	-	-	.	.	7 734	10,8	29
62	0,2	559	1,2	.	.	-	-	.	.	408	0,6	30
-	-	33	0,1	.	.	-	-	.	.	25	0,0	31
121	0,4	125	0,3	.	.	-	-	.	.	200	0,3	32
-	-	-	-	.	.	-	-	-	-	29	0,0	33
0	0,0	1 101	2,3	.	.	-	-	.	.	1 344	1,9	34
854	2,5	2 776	5,8	.	.	-	-	.	.	3 584	5,0	35
798	2,4	1 018	2,1	.	.	-	-	.	.	1 357	1,9	36
798	2,4	987	2,1	.	.	-	-	.	.	1 330	1,9	37
-	-	31	0,1	.	.	-	-	.	.	28	0,0	38
-	-	-	-	-	-	-	-	-	-	-	-	39
57	0,2	1 732	3,6	.	.	-	-	.	.	2 183	3,0	40
57	0,2	1 673	3,5	.	.	-	-	.	.	1 655	2,3	41
-	-	59	0,1	.	.	-	-	.	.	528	0,7	42
-	-	27	0,1	.	.	-	-	.	.	43	0,1	43
8	0,0	26	0,1	.	.	-	-	.	.	76	0,1	44
9	0,0	46	0,1	.	.	-	-	.	.	722	1,0	45
59	0,2	219	0,5	.	.	-	-	.	.	208	0,3	46
13 033	38,8	22 356	46,6	.	.	-	-	.	.	37 498	52,3	47
6 496	19,3	8 335	17,4	.	.	-	-	.	.	11 032	15,4	48
19,61		30,56		.		-		.		43,63		49

Entgelt für die geleistete Arbeitszeit (Bruttolohn/Bruttogehalt abzüglich Sonderzahlungen, vermögenswirksame Leistungen, Vergütung geleistet werden.- 4) Naturalleistungen, Wohnungsfürsorge, Belegschaftseinrichtungen, Firmenwagen, Aktienoptionsprogramme.- leistungen zu sichern.- 6) Sozialleistungen der Arbeitgeber direkt an ihre Arbeitnehmer, d. h. ohne Zwischenschaltung eines Ver- kosten insgesamt abzüglich Entgelt für die geleistete Arbeitszeit.- 9) Gesetzliche Arbeitgeberbeiträge zur Sozialversicherung, Ver- und Gesundheitsvorsorge.

Lfd.Nr.	Schlüssel 1)	Kostenart	10 und mehr	
			EUR	%
1		A r b e i t s k o s t e n i n s g e s a m t	37 401	100,0
2	D	Arbeitskosten abzüglich erstattete Lohn- und Gehaltszahlungen	37 353	99,9
3	D.5	dem Arbeitgeber erstattete Lohn- und Gehaltszahlungen	/	/
4	D.1	Arbeitnehmerentgelt	37 274	99,7
5	D.11	Bruttolöhne und -gehälter	28 934	77,4
6	D.111	Bruttolöhne und -gehälter (ohne Auszubildende)	28 646	76,6
7	D.11111	Entgelt für die geleistete Arbeitszeit 2)	22 084	59,0
8	D.11112	Sonderzahlungen insgesamt 3)	2 409	6,4
9		darunter fest vereinbarte Sonderzahlungen	1 929	5,2
10	D.1112	Leistungen zur Vermögensbildung der Arbeitnehmer	171	0,5
11	D.1113	Vergütung für nicht gearbeitete Tage	3 774	10,1
12		Urlaubsvergütung	2 953	7,9
13		Vergütung gesetzlicher Feiertage	718	1,9
14		Vergütung sonstiger betrieblicher oder tariflicher arbeitsfreier Tage	(103)	(0,3)
15	D.1114	Sachleistungen 4)	(208)	(0,6)
16	D.11143	darunter steuerlicher Wert der privaten Nutzung von Firmen-/ Dienstwagen	(150)	(0,4)
17	D.112	Bruttolöhne und -gehälter der Auszubildenden	288	0,8
18	D.12	Sozialbeiträge der Arbeitgeber	8 340	22,3
19	D.121	tatsächliche Sozialbeiträge der Arbeitgeber (ohne Auszubildende) 5)	6 909	18,5
20	D.1211	gesetzliche Arbeitgeberbeiträge zur Sozialversicherung	6 086	16,3
21		Rentenversicherungsbeiträge	2 666	7,1
22		darunter Aufstockungsbeiträge zur Rentenversicherung im Rahmen der Altersteilzeit	(29)	(0,1)
23		Arbeitslosenversicherungsbeiträge	867	2,3
24		Kranken- und Pflegeversicherungsbeiträge	2 010	5,4
25		Beiträge zur Berufsgenossenschaft	453	1,2
26		Umlage für das Insolvenzgeld	70	0,2
27		sonstige gesetzliche Aufwendungen	/	/
28	D.1212	Aufwendungen für die betriebliche Altersversorgung einschl. Entgeltumwandlung	/	/
29		Aufwendungen für betriebliche Ruhegeldzusagen	/	/
30		Zuwendungen an Pensionskassen	/	/
31		Zuwendungen an Unterstützungskassen	/	/
32		Beiträge zur Direktversicherung	(80)	(0,2)
33		Beiträge an Pensionsfonds	/	/
34		sonstige Aufwendungen für die Alterssicherung	/	/
35	D.122	unterstellte Sozialbeiträge der Arbeitgeber (ohne Auszubildende) 6)	(1 360)	(3,6)
36	D.1221	Lohn- und Gehaltsfortzahlung	863	2,3
37		Lohn- und Gehaltsfortzahlung im Krankheitsfall	844	2,3
38		Arbeitgeberzuschüsse zum Mutterschaftsgeld	(19)	(0,1)
39	D.1222	unterstellte Sozialbeiträge zur Alters- und Gesundheitsvorsorge	-	-
40	D.1223	Zahlungen an aus dem Unternehmen ausscheidende Arbeitnehmer	/	/
41		Entlassungsentschädigungen	/	/
42		Aufstockungsbeiträge zu Lohn und Gehalt im Rahmen der Altersteilzeit	(121)	(0,3)
43	D.1224	sonstige freiwillige Sozialleistungen der Arbeitgeber	/	/
44	D.123	Sozialbeiträge der Arbeitgeber für Auszubildende	71	0,2
45	D.2	Kosten für die berufliche Aus- und Weiterbildung	84	0,2
46	D.3	sonstige Aufwendungen 7)	/	/
47		Nachrichtlich:		
48		Personalnebenkosten insgesamt 8)	15 317	41,0
49		darunter gesetzliche Personalnebenkosten 9)	7 667	20,5
		Arbeitskosten insgesamt je geleistete Stunde der Voll- und Teilzeitbeschäftigten	22,49	

1) Harmonisierter Schlüssel der statistischen Ämter der Europäischen Union nach Verordnung (EG) 1737/2005.- 2) Laufend gezahltes für nicht gearbeitete Tage, Sachleistungen).- 3) Zahlungen, die im Allgemeinen nicht laufend mit jeder Lohn- und Gehaltszahlung
5) Zahlungen der Arbeitgeber an Versicherungsträger oder Bildung von Rückstellungen, um ihren Arbeitnehmern Anspruch auf Sozial
sicherungsträgers und ohne Rückstellungen zu bilden.- 7) Anwerbungskosten, vom Arbeitgeber gestellte Berufskleidung.- 8) Arbeits
gütung gesetzlicher Feiertage, garantierte Lohn- und Gehaltsfortzahlung im Krankheitsfall, unterstellte Sozialbeiträge zur Alters-

Wirtschaftszweigen und Unternehmensgrößenklassen

land

gewerbe

Arbeitskosten je Vollzeiteinheit in Unternehmen mit ... Arbeitnehmern												Lfd. Nr.
davon mit ... bis ... Arbeitnehmern										50 und mehr		
10 - 49		50 - 249		250 - 499		500 - 999		1000 und mehr				
EUR	%	EUR	%	EUR	%	EUR	%	EUR	%	EUR	%	
28 316	100,0	36 074	100,0	40 838	100,0	41 620	100,0	52 818	100,0	39 291	100,0	1
28 152	99,4	36 035	99,9	40 831	100,0	41 616	100,0	52 816	100,0	39 267	99,9	2
/	/	/	/	/	/	4	0,0	2	0,0	/	/	3
28 288	99,9	36 013	99,8	40 680	99,6	41 382	99,4	52 235	98,9	39 144	99,6	4
22 504	79,5	28 087	77,9	31 282	76,6	31 386	75,4	40 104	75,9	30 272	77,0	5
22 345	78,9	27 818	77,1	30 971	75,8	31 063	74,6	39 478	74,7	29 957	76,2	6
18 066	63,8	21 642	60,0	23 566	57,7	23 533	56,5	28 534	54,0	22 920	58,3	7
/	(3,9)	2 208	6,1	2 852	7,0	3 041	7,3	4 863	9,2	2 683	6,8	8
/	(3,0)	1 788	5,0	2 461	6,0	2 440	5,9	3 247	6,1	2 156	5,5	9
(117)	(0,4)	166	0,5	198	0,5	172	0,4	252	0,5	183	0,5	10
2 853	10,1	3 637	10,1	4 177	10,2	4 138	9,9	5 234	9,9	3 965	10,1	11
2 256	8,0	2 862	7,9	3 273	8,0	3 083	7,4	4 079	7,7	3 097	7,9	12
555	2,0	690	1,9	787	1,9	804	1,9	994	1,9	753	1,9	13
/	/	/	/	/	/	252	0,6	161	0,3	(115)	(0,3)	14
/	/	(166)	(0,5)	/	/	179	0,4	595	1,1	(206)	(0,5)	15
/	/	(130)	(0,4)	/	/	153	0,4	260	0,5	(145)	(0,4)	16
/	/	(269)	(0,7)	(311)	(0,8)	323	0,8	626	1,2	315	0,8	17
5 783	20,4	7 926	22,0	(9 398)	23,0	9 996	24,0	12 131	23,0	8 872	22,6	18
5 083	18,0	6 470	17,9	(7 827)	19,2	7 999	19,2	10 115	19,2	7 289	18,6	19
4 801	17,0	6 015	16,7	6 472	15,8	6 766	16,3	7 744	14,7	6 354	16,2	20
2 135	7,5	2 603	7,2	2 825	6,9	2 980	7,2	3 533	6,7	2 776	7,1	21
/	/	/	/	/	/	53	0,1	61	0,1	(35)	(0,1)	22
684	2,4	849	2,4	919	2,3	969	2,3	1 163	2,2	905	2,3	23
1 634	5,8	1 985	5,5	2 143	5,2	2 221	5,3	2 440	4,6	2 088	5,3	24
(282)	1,0	(489)	1,4	(484)	(1,2)	499	1,2	489	0,9	489	1,2	25
(53)	0,2	68	0,2	74	0,2	83	0,2	101	0,2	74	0,2	26
/	/	/	/	/	/	14	0,0	19	0,0	/	/	27
/	/	/	/	/	/	1 233	3,0	2 371	4,5	/	/	28
/	/	/	/	/	/	842	2,0	2 075	3,9	/	/	29
/	/	/	/	/	/	62	0,1	47	0,1	/	/	30
/	/	/	/	/	/	205	0,5	9	0,0	/	/	31
/	/	(80)	(0,2)	/	/	74	0,2	94	0,2	(75)	(0,2)	32
/	/	/	/	/	/	4	0,0	10	0,0	/	/	33
/	/	/	(0,1)	/	/	46	0,1	136	0,3	/	/	34
658	(2,3)	/	/	1 493	3,7	1 916	4,6	1 861	3,5	(1 506)	(3,8)	35
583	2,1	815	2,3	(1 069)	2,6	944	2,3	1 095	2,1	921	2,3	36
577	2,0	797	2,2	(1 044)	2,6	912	2,2	1 070	2,0	900	2,3	37
/	/	/	/	/	/	32	0,1	25	0,0	(21)	(0,1)	38
-	-	-	-	-	-	-	-	-	-	-	-	39
/	/	/	/	/	/	964	2,3	756	1,4	/	/	40
/	/	/	/	/	/	390	0,9	506	1,0	/	/	41
/	/	/	/	/	/	574	1,4	250	0,5	(145)	(0,4)	42
/	/	/	/	/	/	7	0,0	10	0,0	/	/	43
/	/	(65)	(0,2)	(78)	(0,2)	81	0,2	155	0,3	77	0,2	44
/	/	/	/	/	/	156	0,4	414	0,8	97	0,2	45
/	/	/	/	/	/	82	0,2	169	0,3	/	/	46
10 250	36,2	14 432	40,0	17 273	42,3	18 087	43,5	24 284	46,0	16 371	41,7	47
5 938	21,0	7 520	20,8	8 329	20,4	8 514	20,5	9 834	18,6	8 027	20,4	48
16,52		21,67		25,20		25,79		30,80		23,78		49

Entgelt für die geleistete Arbeitszeit (Bruttolohn/Bruttogehalt abzüglich Sonderzahlungen, vermögenswirksame Leistungen, Vergütung geleistet werden.- 4) Naturalleistungen, Wohnungsfürsorge, Belegschaftseinrichtungen, Firmenwagen, Aktienoptionsprogramme.- leistungen zu sichern.- 6) Sozialleistungen der Arbeitgeber direkt an ihre Arbeitnehmer, d. h. ohne Zwischenschaltung eines Ver- kosten insgesamt abzüglich Entgelt für die geleistete Arbeitszeit.- 9) Gesetzliche Arbeitgeberbeiträge zur Sozialversicherung, Ver- und Gesundheitsvorsorge.

Lfd.Nr.	Schlüssel 1)	Kostenart	10 und mehr	
			EUR	%
1		A r b e i t s k o s t e n i n s g e s a m t	37 347	100,0
2	D	Arbeitskosten abzüglich erstattete Lohn- und Gehaltszahlungen	37 308	99,9
3	D.5	dem Arbeitgeber erstattete Lohn- und Gehaltszahlungen	/	/
4	D.1	Arbeitnehmerentgelt	37 247	99,7
5	D.11	Bruttolöhne und -gehälter	29 255	78,3
6	D.111	Bruttolöhne und -gehälter (ohne Auszubildende)	28 979	77,6
7	D.11111	Entgelt für die geleistete Arbeitszeit 2)	22 519	60,3
8	D.11112	Sonderzahlungen insgesamt 3)	2 262	6,1
9		darunter fest vereinbarte Sonderzahlungen	1 532	4,1
10	D.1112	Leistungen zur Vermögensbildung der Arbeitnehmer	157	0,4
11	D.1113	Vergütung für nicht gearbeitete Tage	3 716	10,0
12		Urlaubsvergütung	2 891	7,7
13		Vergütung gesetzlicher Feiertage	734	2,0
14		Vergütung sonstiger betrieblicher oder tariflicher arbeitsfreier Tage	(91)	(0,2)
15	D.1114	Sachleistungen 4)	(325)	(0,9)
16	D.11143	darunter steuerlicher Wert der privaten Nutzung von Firmen-/ Dienstwagen	(230)	(0,6)
17	D.112	Bruttolöhne und -gehälter der Auszubildenden	276	0,7
18	D.12	Sozialbeiträge der Arbeitgeber	7 992	21,4
19	D.121	tatsächliche Sozialbeiträge der Arbeitgeber (ohne Auszubildende) 5)	6 516	17,4
20	D.1211	gesetzliche Arbeitgeberbeiträge zur Sozialversicherung	5 942	15,9
21		Rentenversicherungsbeiträge	2 668	7,1
22		darunter Aufstockungsbeiträge zur Rentenversicherung im Rahmen der Altersteilzeit	(31)	(0,1)
23		Arbeitslosenversicherungsbeiträge	875	2,3
24		Kranken- und Pflegeversicherungsbeiträge	2 005	5,4
25		Beiträge zur Berufsgenossenschaft	304	0,8
26		Umlage für das Insolvenzgeld	74	0,2
27		sonstige gesetzliche Aufwendungen	/	/
28	D.1212	Aufwendungen für die betriebliche Altersversorgung einschl. Entgeltumwandlung	/	/
29		Aufwendungen für betriebliche Ruhegeldzusagen	/	/
30		Zuwendungen an Pensionskassen	(62)	(0,2)
31		Zuwendungen an Unterstützungskassen	/	/
32		Beiträge zur Direktversicherung	(131)	(0,4)
33		Beiträge an Pensionsfonds	/	/
34		sonstige Aufwendungen für die Alterssicherung	/	/
35	D.122	unterstellte Sozialbeiträge der Arbeitgeber (ohne Auszubildende) 6)	1 410	3,8
36	D.1221	Lohn- und Gehaltsfortzahlung	802	2,1
37		Lohn- und Gehaltsfortzahlung im Krankheitsfall	750	2,0
38		Arbeitgeberzuschüsse zum Mutterschaftsgeld	52	0,1
39	D.1222	unterstellte Sozialbeiträge zur Alters- und Gesundheitsvorsorge	-	-
40	D.1223	Zahlungen an aus dem Unternehmen ausscheidende Arbeitnehmer	(600)	(1,6)
41		Entlassungsentschädigungen	(525)	(1,4)
42		Aufstockungsbeiträge zu Lohn und Gehalt im Rahmen der Altersteilzeit	(75)	(0,2)
43	D.1224	sonstige freiwillige Sozialleistungen der Arbeitgeber	/	/
44	D.123	Sozialbeiträge der Arbeitgeber für Auszubildende	67	0,2
45	D.2	Kosten für die berufliche Aus- und Weiterbildung	(50)	(0,1)
46	D.3	sonstige Aufwendungen 7)	/	/
47		Nachrichtlich:		
48		Personalnebenkosten insgesamt 8)	14 828	39,7
49		darunter gesetzliche Personalnebenkosten 9)	7 479	20,0
		Arbeitskosten insgesamt je geleistete Stunde der Voll- und Teilzeitbeschäftigten	22,79	

1) Harmonisierter Schlüssel der statistischen Ämter der Europäischen Union nach Verordnung (EG) 1737/2005.- 2) Laufend gezahltes für nicht gearbeitete Tage, Sachleistungen).- 3) Zahlungen, die im Allgemeinen nicht laufend mit jeder Lohn- und Gehaltszahlung
5) Zahlungen der Arbeitgeber an Versicherungsträger oder Bildung von Rückstellungen, um ihren Arbeitnehmern Anspruch auf Sozial
sicherungsträgers und ohne Rückstellungen zu bilden.- 7) Anwerbungskosten, vom Arbeitgeber gestellte Berufskleidung.- 8) Arbeits
gütung gesetzlicher Feiertage, garantierte Lohn- und Gehaltsfortzahlung im Krankheitsfall, unterstellte Sozialbeiträge zur Alters-

Wirtschaftszweigen und Unternehmensgrößenklassen

land

gewerbe

Arbeitskosten je Vollzeiteinheit in Unternehmen mit ... Arbeitnehmern												Lfd. Nr.
davon mit ... bis ... Arbeitnehmern										50 und mehr		
10 - 49		50 - 249		250 - 499		500 - 999		1000 und mehr				
EUR	%	EUR	%	EUR	%	EUR	%	EUR	%	EUR	%	
30 919	100,0	37 032	100,0	40 489	100,0	45 033	100,0	34 215	100,0	38 776	100,0	1
30 795	99,6	37 001	99,9	40 484	100,0	45 021	100,0	34 212	100,0	38 756	99,9	2
/	/	/	/	/	/	12	0,0	3	0,0	/	/	3
30 900	99,9	36 919	99,7	40 417	99,8	44 808	99,5	34 167	99,9	38 658	99,7	4
24 665	79,8	29 329	79,2	31 119	76,9	34 967	77,6	25 328	74,0	30 276	78,1	5
24 425	79,0	29 078	78,5	30 810	76,1	34 565	76,8	25 106	73,4	29 992	77,3	6
19 385	62,7	22 581	61,0	23 884	59,0	26 478	58,8	19 385	56,7	23 215	59,9	7
/	(4,7)	2 323	6,3	(2 461)	(6,1)	3 077	6,8	1 944	5,7	2 441	6,3	8
/	(3,4)	(1 525)	(4,1)	(1 685)	(4,2)	1 893	4,2	1 857	5,4	1 641	4,2	9
(140)	(0,5)	153	0,4	180	(0,4)	145	0,3	206	0,6	161	0,4	10
3 144	10,2	3 705	10,0	3 990	9,9	4 386	9,7	3 355	9,8	3 843	9,9	11
2 480	8,0	2 897	7,8	3 145	7,8	3 266	7,3	2 598	7,6	2 982	7,7	12
605	2,0	715	1,9	799	2,0	911	2,0	718	2,1	763	2,0	13
/	/	/	/	/	/	209	0,5	39	0,1	(98)	(0,3)	14
/	/	(317)	(0,9)	/	/	480	1,1	215	0,6	(331)	(0,9)	15
/	/	(243)	(0,7)	/	/	286	0,6	56	0,2	(226)	(0,6)	16
/	/	(250)	(0,7)	/	(0,8)	402	0,9	222	0,7	284	0,7	17
6 235	20,2	7 591	20,5	(9 298)	23,0	9 841	21,9	8 839	25,8	8 383	21,6	18
5 403	17,5	6 311	17,0	(7 476)	(18,5)	7 236	16,1	7 290	21,3	6 764	17,4	19
5 099	16,5	5 908	16,0	6 393	15,8	6 778	15,1	5 742	16,8	6 130	15,8	20
2 263	7,3	2 668	7,2	2 827	7,0	3 077	6,8	2 578	7,5	2 758	7,1	21
/	/	(25)	(0,1)	/	/	36	0,1	95	0,3	(36)	(0,1)	22
732	2,4	880	2,4	931	2,3	1 010	2,2	828	2,4	907	2,3	23
1 746	5,6	1 982	5,4	(2 203)	5,4	2 216	4,9	1 972	5,8	2 062	5,3	24
(294)	0,9	287	0,8	317	0,8	372	0,8	294	0,9	307	0,8	25
62	0,2	73	0,2	74	(0,2)	92	0,2	67	0,2	76	0,2	26
/	/	/	/	/	/	11	0,0	3	0,0	/	/	27
/	/	/	/	/	/	458	1,0	1 549	4,5	/	/	28
/	/	/	/	/	/	216	0,5	1 381	4,0	/	/	29
/	/	/	/	/	/	98	0,2	86	0,3	(69)	(0,2)	30
/	/	/	/	/	/	-	-	-	-	/	/	31
/	/	(118)	(0,3)	/	/	125	0,3	36	0,1	(139)	(0,4)	32
/	/	/	/	/	/	-	-	-	-	/	/	33
/	/	/	/	/	/	19	0,0	45	0,1	/	/	34
/	/	(1 220)	(3,3)	(1 751)	(4,3)	2 506	5,6	1 489	4,4	1 551	4,0	35
(503)	(1,6)	758	2,0	(903)	2,2	1 191	2,6	918	2,7	868	2,2	36
(475)	(1,5)	708	1,9	(839)	(2,1)	1 119	2,5	859	2,5	811	2,1	37
/	/	(51)	(0,1)	(65)	(0,2)	71	0,2	59	0,2	57	0,1	38
-	-	-	-	-	-	-	-	-	-	-	-	39
/	/	/	/	/	/	1 313	2,9	571	1,7	(673)	(1,7)	40
/	/	/	/	/	/	1 229	2,7	375	1,1	(585)	(1,5)	41
/	/	/	/	/	/	84	0,2	195	0,6	(89)	(0,2)	42
/	/	/	/	/	/	2	0,0	-	-	/	/	43
/	/	(60)	(0,2)	/	(0,2)	99	0,2	59	0,2	68	0,2	44
/	/	/	/	/	/	106	0,2	18	0,1	(58)	(0,1)	45
/	/	/	/	/	/	119	0,3	30	0,1	/	/	46
11 534	37,3	14 451	39,0	(16 605)	41,0	18 556	41,2	14 830	43,3	15 561	40,1	47
6 207	20,1	7 382	19,9	8 095	20,0	8 880	19,7	7 378	21,6	7 761	20,0	48
18,42		22,36		25,13		29,08		20,66		23,79		49

Entgelt für die geleistete Arbeitszeit (Bruttolohn/Bruttogehalt abzüglich Sonderzahlungen, vermögenswirksame Leistungen, Vergütung geleistet werden.- 4) Naturalleistungen, Wohnungsfürsorge, Belegschaftseinrichtungen, Firmenwagen, Aktienoptionsprogramme.- leistungen zu sichern.- 6) Sozialleistungen der Arbeitgeber direkt an ihre Arbeitnehmer, d. h. ohne Zwischenschaltung eines Ver- kosten insgesamt abzüglich Entgelt für die geleistete Arbeitszeit.- 9) Gesetzliche Arbeitgeberbeiträge zur Sozialversicherung, Ver- und Gesundheitsvorsorge.

Lfd.Nr.	Schlüssel 1)	Kostenart	10 und mehr	
			EUR	%
1		A r b e i t s k o s t e n i n s g e s a m t	37 386	100,0
2	D	Arbeitskosten abzüglich erstattete Lohn- und Gehaltszahlungen	37 343	99,9
3	D.5	dem Arbeitgeber erstattete Lohn- und Gehaltszahlungen	/	/
4	D.1	Arbeitnehmerentgelt	37 326	99,8
5	D.11	Bruttolöhne und -gehälter	29 246	78,2
6	D.111	Bruttolöhne und -gehälter (ohne Auszubildende)	29 003	77,6
7	D.11111	Entgelt für die geleistete Arbeitszeit 2)	22 227	59,5
8	D.11112	Sonderzahlungen insgesamt 3)	2 715	7,3
9		darunter fest vereinbarte Sonderzahlungen	2 026	5,4
10	D.1112	Leistungen zur Vermögensbildung der Arbeitnehmer	245	0,7
11	D.1113	Vergütung für nicht gearbeitete Tage	3 515	9,4
12		Urlaubsvergütung	2 731	7,3
13		Vergütung gesetzlicher Feiertage	706	1,9
14		Vergütung sonstiger betrieblicher oder tariflicher arbeitsfreier Tage	77	0,2
15	D.1114	Sachleistungen 4)	301	0,8
16	D.11143	darunter steuerlicher Wert der privaten Nutzung von Firmen-/ Dienstwagen	(223)	0,6
17	D.112	Bruttolöhne und -gehälter der Auszubildenden	243	0,7
18	D.12	Sozialbeiträge der Arbeitgeber	8 080	21,6
19	D.121	tatsächliche Sozialbeiträge der Arbeitgeber (ohne Auszubildende) 5)	6 956	18,6
20	D.1211	gesetzliche Arbeitgeberbeiträge zur Sozialversicherung	5 997	16,0
21		Rentenversicherungsbeiträge	2 661	7,1
22		darunter Aufstockungsbeiträge zur Rentenversicherung im Rahmen der Altersteilzeit	19	0,1
23		Arbeitslosenversicherungsbeiträge	860	2,3
24		Kranken- und Pflegeversicherungsbeiträge	2 003	5,4
25		Beiträge zur Berufsgenossenschaft	380	1,0
26		Umlage für das Insolvenzgeld	68	0,2
27		sonstige gesetzliche Aufwendungen	(26)	(0,1)
28	D.1212	Aufwendungen für die betriebliche Altersversorgung einschl. Entgeltumwandlung	958	2,6
29		Aufwendungen für betriebliche Ruhegeldzusagen	742	2,0
30		Zuwendungen an Pensionskassen	(54)	(0,1)
31		Zuwendungen an Unterstützungskassen	(23)	(0,1)
32		Beiträge zur Direktversicherung	66	0,2
33		Beiträge an Pensionsfonds	/	/
34		sonstige Aufwendungen für die Alterssicherung	60	0,2
35	D.122	unterstellte Sozialbeiträge der Arbeitgeber (ohne Auszubildende) 6)	1 066	2,9
36	D.1221	Lohn- und Gehaltsfortzahlung	754	2,0
37		Lohn- und Gehaltsfortzahlung im Krankheitsfall	722	1,9
38		Arbeitgeberzuschüsse zum Mutterschaftsgeld	(32)	(0,1)
39	D.1222	unterstellte Sozialbeiträge zur Alters- und Gesundheitsvorsorge	-	-
40	D.1223	Zahlungen an aus dem Unternehmen ausscheidende Arbeitnehmer	298	0,8
41		Entlassungsentschädigungen	234	0,6
42		Aufstockungsbeiträge zu Lohn und Gehalt im Rahmen der Altersteilzeit	63	0,2
43	D.1224	sonstige freiwillige Sozialleistungen der Arbeitgeber	/	/
44	D.123	Sozialbeiträge der Arbeitgeber für Auszubildende	59	0,2
45	D.2	Kosten für die berufliche Aus- und Weiterbildung	(32)	0,1
46	D.3	sonstige Aufwendungen 7)	(27)	(0,1)
47		Nachrichtlich:		
48		Personalnebenkosten insgesamt 8)	15 158	40,5
49		darunter gesetzliche Personalnebenkosten 9)	7 458	19,9
49		Arbeitskosten insgesamt je geleistete Stunde der Voll- und Teilzeitbeschäftigten	22,33	

1) Harmonisierter Schlüssel der statistischen Ämter der Europäischen Union nach Verordnung (EG) 1737/2005.- 2) Laufend gezahltes für nicht gearbeitete Tage, Sachleistungen).- 3) Zahlungen, die im Allgemeinen nicht laufend mit jeder Lohn- und Gehaltszahlung
5) Zahlungen der Arbeitgeber an Versicherungsträger oder Bildung von Rückstellungen, um ihren Arbeitnehmern Anspruch auf Sozial
sicherungsträgers und ohne Rückstellungen zu bilden.- 7) Anwerbungskosten, vom Arbeitgeber gestellte Berufskleidung.- 8) Arbeits
gütung gesetzlicher Feiertage, garantierte Lohn- und Gehaltsfortzahlung im Krankheitsfall, unterstellte Sozialbeiträge zur Alters-

Wirtschaftszweigen und Unternehmensgrößenklassen

land

gewerbe

Arbeitskosten je Vollzeiteinheit in Unternehmen mit ... Arbeitnehmern												Lfd. Nr.
davon mit ... bis ... Arbeitnehmern										50 und mehr		
10 - 49		50 - 249		250 - 499		500 - 999		1000 und mehr				
EUR	%	EUR	%	EUR	%	EUR	%	EUR	%	EUR	%	
30 364	100,0	32 984	100,0	.	.	35 575	100,0	.	.	39 083	100,0	1
30 263	99,7	32 972	100,0	.	.	35 574	100,0	.	.	39 054	99,9	2
/	/	/	/	.	.	0	0,0	.	.	29	0,1	3
30 306	99,8	32 944	99,9	.	.	35 537	99,9	.	.	39 023	99,8	4
24 003	79,1	26 018	78,9	.	.	27 317	76,8	.	.	30 514	78,1	5
23 870	78,6	25 810	78,3	.	.	27 164	76,4	.	.	30 244	77,4	6
19 138	63,0	20 208	61,3	.	.	21 053	59,2	.	.	22 974	58,8	7
/	(4,6)	1 849	5,6	.	.	2 236	6,3	.	.	3 033	7,8	8
/	(3,2)	1 488	4,5	.	.	1 984	5,6	.	.	2 278	5,8	9
/	(0,5)	(236)	(0,7)	.	.	347	1,0	.	.	265	0,7	10
2 968	9,8	3 292	10,0	.	.	3 442	9,7	.	.	3 647	9,3	11
2 362	7,8	2 577	7,8	.	.	2 581	7,3	.	.	2 821	7,2	12
580	1,9	653	2,0	.	.	689	1,9	.	.	737	1,9	13
/	/	(61)	(0,2)	.	.	171	0,5	.	.	90	0,2	14
/	/	(226)	(0,7)	.	.	85	0,2	.	.	325	0,8	15
/	/	(177)	(0,5)	.	.	85	0,2	.	.	238	0,6	16
/	/	(208)	(0,6)	.	.	153	0,4	.	.	270	0,7	17
6 303	20,8	6 925	21,0	.	.	8 221	23,1	.	.	8 509	21,8	18
5 486	18,1	5 945	18,0	.	.	6 924	19,5	.	.	7 311	18,7	19
5 262	17,3	5 537	16,8	.	.	6 059	17,0	.	.	6 175	15,8	20
2 275	7,5	2 421	7,3	.	.	2 641	7,4	.	.	2 754	7,0	21
/	/	/	/	.	.	-	-	.	.	23	0,1	22
739	2,4	794	2,4	.	.	813	2,3	.	.	889	2,3	23
1 768	5,8	1 874	5,7	.	.	2 100	5,9	.	.	2 059	5,3	24
/	/	364	1,1	.	.	422	1,2	.	.	374	1,0	25
59	0,2	64	0,2	.	.	74	0,2	.	.	70	0,2	26
/	/	/	/	.	.	9	0,0	.	.	(28)	(0,1)	27
/	/	(407)	(1,2)	.	.	865	2,4	.	.	1 136	2,9	28
/	/	(162)	(0,5)	.	.	482	1,4	.	.	906	2,3	29
/	/	(92)	(0,3)	.	.	38	0,1	-	-	(60)	(0,2)	30
/	/	(37)	(0,1)	.	.	12	0,0	-	-	(27)	(0,1)	31
/	/	(75)	(0,2)	.	.	68	0,2	-	-	59	0,2	32
/	/	/	/	.	.	-	-	-	-	/	/	33
/	/	(25)	(0,1)	.	.	265	0,7	.	.	69	0,2	34
(784)	(2,6)	929	2,8	.	.	1 257	3,5	.	.	1 134	2,9	35
(599)	(2,0)	754	2,3	.	.	1 070	3,0	.	.	792	2,0	36
(574)	(1,9)	728	2,2	.	.	1 052	3,0	.	.	758	1,9	37
/	/	(26)	(0,1)	.	.	18	0,1	.	.	33	0,1	38
-	-	-	-	-	-	-	-	-	-	-	-	39
/	/	159	0,5	.	.	187	0,5	.	.	333	0,9	40
/	/	144	(0,4)	.	.	187	0,5	.	.	256	0,7	41
/	/	(15)	(0,0)	.	.	-	-	.	.	78	0,2	42
/	/	/	/	.	.	-	-	-	-	/	/	43
/	/	(51)	(0,2)	.	.	39	0,1	.	.	65	0,2	44
/	/	(24)	(0,1)	.	.	37	0,1	-	-	33	0,1	45
/	/	(17)	0,1	.	.	-	-	-	-	27	0,1	46
11 226	37,0	12 776	38,7	.	.	14 521	40,8	.	.	16 109	41,2	47
6 440	21,2	6 945	21,1	.	.	7 819	22,0	.	.	7 704	19,7	48
17,66		19,40		.		22,95		.		23,49		49

Entgelt für die geleistete Arbeitszeit (Bruttolohn/Bruttogehalt abzüglich Sonderzahlungen, vermögenswirksame Leistungen, Vergütung geleistet werden.- 4) Naturalleistungen, Wohnungsfürsorge, Belegschaftseinrichtungen, Firmenwagen, Aktienoptionsprogramme.- leistungen zu sichern.- 6) Sozialleistungen der Arbeitgeber direkt an ihre Arbeitnehmer, d. h. ohne Zwischenschaltung eines Ver- kosten insgesamt abzüglich Entgelt für die geleistete Arbeitszeit.- 9) Gesetzliche Arbeitgeberbeiträge zur Sozialversicherung, Ver- und Gesundheitsvorsorge.

Lfd.Nr.	Schlüssel 1)	Kostenart	10 und mehr	
			EUR	%
1		A r b e i t s k o s t e n i n s g e s a m t	37 325	100,0
2	D	Arbeitskosten abzüglich erstattete Lohn- und Gehaltszahlungen	37 242	99,8
3	D.5	dem Arbeitgeber erstattete Lohn- und Gehaltszahlungen	/	/
4	D.1	Arbeitnehmerentgelt	37 226	99,7
5	D.11	Bruttolöhne und -gehälter	29 143	78,1
6	D.111	Bruttolöhne und -gehälter (ohne Auszubildende)	28 832	77,2
7	D.11111	Entgelt für die geleistete Arbeitszeit 2)	22 712	60,8
8	D.11112	Sonderzahlungen insgesamt 3)	1 986	5,3
9		darunter fest vereinbarte Sonderzahlungen	1 631	4,4
10	D.1112	Leistungen zur Vermögensbildung der Arbeitnehmer	196	0,5
11	D.1113	Vergütung für nicht gearbeitete Tage	3 758	10,1
12		Urlaubsvergütung	2 913	7,8
13		Vergütung gesetzlicher Feiertage	712	1,9
14		Vergütung sonstiger betrieblicher oder tariflicher arbeitsfreier Tage	(133)	(0,4)
15	D.1114	Sachleistungen 4)	(180)	(0,5)
16	D.11143	darunter steuerlicher Wert der privaten Nutzung von Firmen-/ Dienstwagen	(136)	(0,4)
17	D.112	Bruttolöhne und -gehälter der Auszubildenden	(311)	(0,8)
18	D.12	Sozialbeiträge der Arbeitgeber	8 083	21,7
19	D.121	tatsächliche Sozialbeiträge der Arbeitgeber (ohne Auszubildende) 5)	6 968	18,7
20	D.1211	gesetzliche Arbeitgeberbeiträge zur Sozialversicherung	6 596	17,7
21		Rentenversicherungsbeiträge	2 719	7,3
22		darunter Aufstockungsbeiträge zur Rentenversicherung im Rahmen der Altersteilzeit	(10)	(0,0)
23		Arbeitslosenversicherungsbeiträge	892	2,4
24		Kranken- und Pflegeversicherungsbeiträge	2 104	5,6
25		Beiträge zur Berufsgenossenschaft	770	2,1
26		Umlage für das Insolvenzgeld	75	0,2
27		sonstige gesetzliche Aufwendungen	/	/
28	D.1212	Aufwendungen für die betriebliche Altersversorgung einschl. Entgeltumwandlung	(372)	(1,0)
29		Aufwendungen für betriebliche Ruhegeldzusagen	/	/
30		Zuwendungen an Pensionskassen	/	/
31		Zuwendungen an Unterstützungskassen	/	/
32		Beiträge zur Direktversicherung	(104)	(0,3)
33		Beiträge an Pensionsfonds	/	/
34		sonstige Aufwendungen für die Alterssicherung	/	/
35	D.122	unterstellte Sozialbeiträge der Arbeitgeber (ohne Auszubildende) 6)	1 037	2,8
36	D.1221	Lohn- und Gehaltsfortzahlung	813	2,2
37		Lohn- und Gehaltsfortzahlung im Krankheitsfall	804	2,2
38		Arbeitgeberzuschüsse zum Mutterschaftsgeld	/	/
39	D.1222	unterstellte Sozialbeiträge zur Alters- und Gesundheitsvorsorge	-	-
40	D.1223	Zahlungen an aus dem Unternehmen ausscheidende Arbeitnehmer	(216)	(0,6)
41		Entlassungsentschädigungen	(193)	(0,5)
42		Aufstockungsbeiträge zu Lohn und Gehalt im Rahmen der Altersteilzeit	(23)	(0,1)
43	D.1224	sonstige freiwillige Sozialleistungen der Arbeitgeber	/	/
44	D.123	Sozialbeiträge der Arbeitgeber für Auszubildende	(77)	(0,2)
45	D.2	Kosten für die berufliche Aus- und Weiterbildung	(44)	(0,1)
46	D.3	sonstige Aufwendungen 7)	(55)	(0,1)
47		Nachrichtlich:		
48		Personalnebenkosten insgesamt 8)	14 613	39,2
49		darunter gesetzliche Personalnebenkosten 9)	8 122	21,8
		Arbeitskosten insgesamt je geleistete Stunde der Voll- und Teilzeitbeschäftigten	21,74	

1) Harmonisierter Schlüssel der statistischen Ämter der Europäischen Union nach Verordnung (EG) 1737/2005.- 2) Laufend gezahltes für nicht gearbeitete Tage, Sachleistungen).- 3) Zahlungen, die im Allgemeinen nicht laufend mit jeder Lohn- und Gehaltszahlung
5) Zahlungen der Arbeitgeber an Versicherungsträger oder Bildung von Rückstellungen, um ihren Arbeitnehmern Anspruch auf Sozial
sicherungsträgers und ohne Rückstellungen zu bilden.- 7) Anwerbungskosten, vom Arbeitgeber gestellte Berufskleidung.- 8) Arbeits
gütung gesetzlicher Feiertage, garantierte Lohn- und Gehaltsfortzahlung im Krankheitsfall, unterstellte Sozialbeiträge zur Alters-

Wirtschaftszweigen und Unternehmensgrößenklassen

land

stellung von Möbeln)

Arbeitskosten je Vollzeiteinheit in Unternehmen mit ... Arbeitnehmern												Lfd. Nr.
davon mit ... bis ... Arbeitnehmern										50 und mehr		
10 - 49		50 - 249		250 - 499		500 - 999		1000 und mehr				
EUR	%	EUR	%	EUR	%	EUR	%	EUR	%	EUR	%	
32 482	100,0	37 650	100,0	40 633	100,0	40 618	100,0	49 139	100,0	40 325	100,0	1
32 302	99,4	37 617	99,9	40 618	100,0	40 612	100,0	49 126	100,0	40 302	99,9	2
/	/	/	/	/	/	/	(0,0)	12	0,0	/	/	3
32 433	99,8	37 533	99,7	40 517	99,7	40 534	99,8	48 913	99,5	40 195	99,7	4
25 490	78,5	29 432	78,2	31 694	78,0	31 582	77,8	37 858	77,0	31 406	77,9	5
25 131	77,4	29 193	77,5	31 349	77,2	31 358	77,2	37 474	76,3	31 125	77,2	6
20 369	62,7	23 140	61,5	23 660	58,2	23 992	59,1	28 498	58,0	24 164	59,9	7
/	/	(1 872)	(5,0)	(3 084)	(7,6)	(2 693)	6,6	3 401	6,9	2 431	6,0	8
/	/	(1 596)	(4,2)	/	(5,9)	2 328	5,7	2 894	5,9	2 032	5,0	9
(175)	(0,5)	199	0,5	(207)	0,5	(190)	0,5	262	0,5	209	0,5	10
3 171	9,8	3 796	10,1	4 094	10,1	4 318	10,6	5 176	10,5	4 121	10,2	11
2 465	7,6	2 956	7,9	3 208	7,9	3 313	8,2	3 913	8,0	3 190	7,9	12
629	1,9	710	1,9	728	1,8	777	1,9	983	2,0	763	1,9	13
/	/	/	/	/	/	(228)	0,6	280	0,6	(168)	(0,4)	14
/	/	/	/	/	/	/	(0,4)	137	0,3	(200)	(0,5)	15
/	/	/	/	(195)	(0,5)	/	(0,3)	103	0,2	(145)	(0,4)	16
/	/	(239)	(0,6)	(345)	/	224	0,6	384	0,8	281	0,7	17
6 943	21,4	8 101	21,5	8 823	21,7	8 952	22,0	11 055	22,5	8 789	21,8	18
6 159	19,0	6 966	18,5	7 542	18,6	7 494	18,4	9 127	18,6	7 470	18,5	19
5 884	18,1	6 645	17,6	7 206	17,7	7 012	17,3	8 219	16,7	7 038	17,5	20
2 387	7,3	2 744	7,3	3 025	7,4	2 976	7,3	3 400	6,9	2 925	7,3	21
/	/	/	/	/	/	/	(0,1)	30	0,1	(15)	(0,0)	22
779	2,4	906	2,4	983	2,4	980	2,4	1 120	2,3	962	2,4	23
1 882	5,8	2 107	5,6	2 346	5,8	2 224	5,5	2 590	5,3	2 241	5,6	24
703	2,2	791	2,1	(752)	1,9	(750)	1,8	994	2,0	811	2,0	25
65	0,2	74	0,2	82	0,2	81	0,2	98	0,2	80	0,2	26
/	/	(22)	(0,1)	/	(0,0)	/	/	16	0,0	(18)	(0,0)	27
/	/	(322)	(0,9)	(336)	(0,8)	/	/	909	1,8	432	1,1	28
/	/	/	/	/	(0,3)	/	(0,3)	711	1,4	201	0,5	29
/	/	/	/	/	/	/	(0,1)	43	0,1	/	/	30
/	/	/	/	/	/	-	-	15	0,0	/	/	31
/	/	(107)	(0,3)	/	/	/	(0,2)	122	0,2	101	0,3	32
/	/	/	/	/	(0,0)	/	0,0	2	0,0	/	/	33
/	/	/	/	/	/	/	/	16	0,0	/	/	34
(695)	(2,1)	1 076	2,9	(1 196)	(2,9)	(1 402)	(3,5)	1 829	3,7	1 249	3,1	35
(631)	(1,9)	799	2,1	904	2,2	(1 100)	(2,7)	1 295	2,6	926	2,3	36
(627)	(1,9)	786	2,1	893	2,2	(1 089)	(2,7)	1 278	2,6	913	2,3	37
/	/	/	/	(11)	/	(12)	0,0	17	0,0	/	/	38
-	-	-	-	-	-	-	-	-	-	-	-	39
/	/	(263)	(0,7)	/	/	/	(0,7)	533	1,1	(314)	(0,8)	40
/	/	(250)	(0,7)	/	/	/	(0,6)	461	0,9	(280)	(0,7)	41
/	/	/	/	/	/	/	(0,2)	72	0,1	(34)	(0,1)	42
/	/	/	/	/	/	/	(0,0)	1	0,0	/	/	43
/	/	(59)	(0,2)	(85)	/	57	0,1	99	0,2	70	0,2	44
/	/	(52)	(0,1)	(54)	(0,1)	/	(0,1)	120	0,2	62	0,2	45
/	/	(65)	(0,2)	/	/	/	(0,1)	106	0,2	68	0,2	46
12 112	37,3	14 510	38,5	16 973	41,8	16 626	40,9	20 641	42,0	16 162	40,1	47
7 145	22,0	8 154	21,7	8 839	21,8	8 889	21,9	10 497	21,4	8 727	21,6	48
18,36		21,77		24,46		25,27		30,65		23,94		49

Entgelt für die geleistete Arbeitszeit (Bruttolohn/Bruttogehalt abzüglich Sonderzahlungen, vermögenswirksame Leistungen, Vergütung geleistet werden.- 4) Naturalleistungen, Wohnungsfürsorge, Belegschaftseinrichtungen, Firmenwagen, Aktienoptionsprogramme.- leistungen zu sichern.- 6) Sozialleistungen der Arbeitgeber direkt an ihre Arbeitnehmer, d. h. ohne Zwischenschaltung eines Ver- kosten insgesamt abzüglich Entgelt für die geleistete Arbeitszeit.- 9) Gesetzliche Arbeitgeberbeiträge zur Sozialversicherung, Ver- und Gesundheitsvorsorge.

Lfd.Nr.	Schlüssel 1)	Kostenart	10 und mehr	
			EUR	%
1		A r b e i t s k o s t e n i n s g e s a m t	46 160	100,0
2	D	Arbeitskosten abzüglich erstattete Lohn- und Gehaltszahlungen	46 130	99,9
3	D.5	dem Arbeitgeber erstattete Lohn- und Gehaltszahlungen	(29)	(0,1)
4	D.1	Arbeitnehmerentgelt	45 853	99,3
5	D.11	Bruttolöhne und -gehälter	35 542	77,0
6	D.111	Bruttolöhne und -gehälter (ohne Auszubildende)	35 114	76,1
7	D.11111	Entgelt für die geleistete Arbeitszeit 2)	26 488	57,4
8	D.11112	Sonderzahlungen insgesamt 3)	3 424	7,4
9		darunter fest vereinbarte Sonderzahlungen	2 755	6,0
10	D.1112	Leistungen zur Vermögensbildung der Arbeitnehmer	294	0,6
11	D.1113	Vergütung für nicht gearbeitete Tage	4 623	10,0
12		Urlaubsvergütung	3 586	7,8
13		Vergütung gesetzlicher Feiertage	849	1,8
14		Vergütung sonstiger betrieblicher oder tariflicher arbeitsfreier Tage	188	0,4
15	D.1114	Sachleistungen 4)	286	0,6
16	D.11143	darunter steuerlicher Wert der privaten Nutzung von Firmen-/ Dienstwagen	181	0,4
17	D.112	Bruttolöhne und -gehälter der Auszubildenden	428	0,9
18	D.12	Sozialbeiträge der Arbeitgeber	10 311	22,3
19	D.121	tatsächliche Sozialbeiträge der Arbeitgeber (ohne Auszubildende) 5)	8 612	18,7
20	D.1211	gesetzliche Arbeitgeberbeiträge zur Sozialversicherung	7 292	15,8
21		Rentenversicherungsbeiträge	3 247	7,0
22		darunter Aufstockungsbeiträge zur Rentenversicherung im Rahmen der Altersteilzeit	51	0,1
23		Arbeitslosenversicherungsbeiträge	1 059	2,3
24		Kranken- und Pflegeversicherungsbeiträge	2 383	5,2
25		Beiträge zur Berufsgenossenschaft	487	1,1
26		Umlage für das Insolvenzgeld	94	0,2
27		sonstige gesetzliche Aufwendungen	(21)	(0,0)
28	D.1212	Aufwendungen für die betriebliche Altersversorgung einschl. Entgeltumwandlung	1 320	2,9
29		Aufwendungen für betriebliche Ruhegeldzusagen	974	2,1
30		Zuwendungen an Pensionskassen	(66)	(0,1)
31		Zuwendungen an Unterstützungskassen	/	/
32		Beiträge zur Direktversicherung	153	0,3
33		Beiträge an Pensionsfonds	/	/
34		sonstige Aufwendungen für die Alterssicherung	(47)	(0,1)
35	D.122	unterstellte Sozialbeiträge der Arbeitgeber (ohne Auszubildende) 6)	1 592	3,4
36	D.1221	Lohn- und Gehaltsfortzahlung	1 071	2,3
37		Lohn- und Gehaltsfortzahlung im Krankheitsfall	1 054	2,3
38		Arbeitgeberzuschüsse zum Mutterschaftsgeld	17	0,0
39	D.1222	unterstellte Sozialbeiträge zur Alters- und Gesundheitsvorsorge	-	-
40	D.1223	Zahlungen an aus dem Unternehmen ausscheidende Arbeitnehmer	(512)	(1,1)
41		Entlassungsentschädigungen	/	/
42		Aufstockungsbeiträge zu Lohn und Gehalt im Rahmen der Altersteilzeit	182	0,4
43	D.1224	sonstige freiwillige Sozialleistungen der Arbeitgeber	/	/
44	D.123	Sozialbeiträge der Arbeitgeber für Auszubildende	106	0,2
45	D.2	Kosten für die berufliche Aus- und Weiterbildung	202	0,4
46	D.3	sonstige Aufwendungen 7)	104	0,2
47		Nachrichtlich:		
48		Personalnebenkosten insgesamt 8)	19 672	42,6
49		darunter gesetzliche Personalnebenkosten 9)	9 212	20,0
		Arbeitskosten insgesamt je geleistete Stunde der Voll- und Teilzeitbeschäftigten	28,09	

1) Harmonisierter Schlüssel der statistischen Ämter der Europäischen Union nach Verordnung (EG) 1737/2005.- 2) Laufend gezahltes für nicht gearbeitete Tage, Sachleistungen).- 3) Zahlungen, die im Allgemeinen nicht laufend mit jeder Lohn- und Gehaltszahlung
5) Zahlungen der Arbeitgeber an Versicherungsträger oder Bildung von Rückstellungen, um ihren Arbeitnehmern Anspruch auf Sozial
sicherungsträgers und ohne Rückstellungen zu bilden.- 7) Anwerbungskosten, vom Arbeitgeber gestellte Berufskleidung.- 8) Arbeits
gütung gesetzlicher Feiertage, garantierte Lohn- und Gehaltsfortzahlung im Krankheitsfall, unterstellte Sozialbeiträge zur Alters-

Wirtschaftszweigen und Unternehmensgrößenklassen

land

gewerbe

Arbeitskosten je Vollzeiteinheit in Unternehmen mit ... Arbeitnehmern												Lfd. Nr.
davon mit ... bis ... Arbeitnehmern										50 und mehr		
10 - 49		50 - 249		250 - 499		500 - 999		1000 und mehr				
EUR	%	EUR	%	EUR	%	EUR	%	EUR	%	EUR	%	
35 534	100,0	41 656	100,0	46 303	100,0	52 090	100,0	53 900	100,0	47 152	100,0	1
35 426	99,7	41 628	99,9	46 268	99,9	52 085	100,0	53 892	100,0	47 130	100,0	2
/	/	/	/	/	/	/	/	8	0,0	/	/	3
35 474	99,8	41 461	99,5	46 017	99,4	51 637	99,1	53 371	99,0	46 822	99,3	4
27 979	78,7	32 309	77,6	36 075	77,9	39 927	76,7	40 244	74,7	36 249	76,9	5
27 753	78,1	31 924	76,6	35 597	76,9	39 412	75,7	39 798	73,8	35 801	75,9	6
21 660	61,0	24 291	58,3	26 853	58,0	29 534	56,7	29 430	54,6	26 939	57,1	7
(2 038)	(5,7)	3 002	7,2	3 448	7,4	3 898	7,5	4 436	8,2	3 553	7,5	8
(1 625)	(4,6)	2 477	5,9	2 864	6,2	2 719	5,2	3 797	7,0	2 860	6,1	9
(185)	(0,5)	237	0,6	(373)	(0,8)	302	0,6	332	0,6	304	0,6	10
3 547	10,0	4 113	9,9	4 676	10,1	5 312	10,2	5 351	9,9	4 723	10,0	11
2 809	7,9	3 230	7,8	3 612	7,8	4 084	7,8	4 106	7,6	3 658	7,8	12
664	1,9	755	1,8	865	1,9	985	1,9	955	1,8	866	1,8	13
/	/	(129)	(0,3)	/	/	(243)	(0,5)	290	0,5	199	0,4	14
/	/	(279)	0,7	/	/	367	0,7	249	0,5	283	0,6	15
/	/	(214)	(0,5)	/	/	(167)	(0,3)	158	0,3	175	0,4	16
/	/	385	0,9	(479)	(1,0)	514	1,0	446	0,8	447	0,9	17
7 495	21,1	9 153	22,0	9 942	21,5	11 710	22,5	13 127	24,4	10 573	22,4	18
6 476	18,2	7 579	18,2	8 421	18,2	9 689	18,6	10 906	20,2	8 811	18,7	19
5 870	16,5	6 664	16,0	7 483	16,2	7 890	15,1	8 336	15,5	7 424	15,7	20
2 606	7,3	2 967	7,1	3 312	7,2	3 526	6,8	3 734	6,9	3 307	7,0	21
/	/	(28)	(0,1)	/	/	(80)	(0,2)	62	0,1	55	0,1	22
850	2,4	970	2,3	1 079	2,3	1 147	2,2	1 220	2,3	1 079	2,3	23
2 007	5,6	2 198	5,3	2 438	5,3	2 542	4,9	2 691	5,0	2 418	5,1	24
315	0,9	418	1,0	(541)	1,2	547	1,0	566	1,1	503	1,1	25
75	0,2	88	0,2	93	0,2	102	0,2	112	0,2	96	0,2	26
/	/	(22)	(0,1)	/	/	/	/	13	0,0	(21)	(0,0)	27
/	/	/	/	/	/	1 799	3,5	2 570	4,8	1 387	2,9	28
/	/	/	/	/	/	(1 399)	(2,7)	2 151	4,0	1 034	2,2	29
/	/	/	(0,1)	/	/	/	/	89	0,2	(65)	(0,1)	30
/	/	/	/	/	/	(76)	(0,1)	111	0,2	/	/	31
/	/	(152)	(0,4)	/	/	(187)	(0,4)	166	0,3	157	0,3	32
/	/	/	/	/	/	/	/	7	0,0	/	/	33
/	/	/	/	/	/	(57)	(0,1)	47	0,1	(47)	(0,1)	34
(963)	(2,7)	(1 479)	(3,5)	1 400	(3,0)	1 895	3,6	2 111	3,9	1 651	3,5	35
(794)	2,2	1 007	2,4	998	2,2	1 224	2,3	1 290	2,4	1 097	2,3	36
(785)	2,2	992	2,4	983	2,1	1 203	2,3	1 264	2,3	1 079	2,3	37
/	/	/	/	/	/	/	/	26	0,0	18	0,0	38
-	-	-	-	-	-	-	-	-	-	-	-	39
/	/	/	/	/	/	(663)	(1,3)	811	1,5	(545)	(1,2)	40
/	/	/	/	/	/	(369)	(0,7)	502	0,9	/	/	41
/	/	(87)	(0,2)	/	/	(294)	(0,6)	308	0,6	198	0,4	42
/	/	/	/	/	/	(8)	(0,0)	11	0,0	/	/	43
/	/	95	0,2	(120)	(0,3)	126	0,2	110	0,2	111	0,2	44
/	/	(125)	(0,3)	/	/	/	(0,5)	395	0,7	217	0,5	45
/	/	(70)	(0,2)	/	/	/	/	134	0,2	112	0,2	46
13 875	39,0	17 365	41,7	19 450	42,0	22 555	43,3	24 469	45,4	20 213	42,9	47
7 328	20,6	8 426	20,2	9 347	20,2	10 099	19,4	10 581	19,6	9 388	19,9	48
21,05		25,04		28,45		32,16		33,05		28,77		49

Entgelt für die geleistete Arbeitszeit (Bruttolohn/Bruttogehalt abzüglich Sonderzahlungen, vermögenswirksame Leistungen, Vergütung geleistet werden.- 4) Naturalleistungen, Wohnungsfürsorge, Belegschaftseinrichtungen, Firmenwagen, Aktienoptionsprogramme.- leistungen zu sichern.- 6) Sozialleistungen der Arbeitgeber direkt an ihre Arbeitnehmer, d. h. ohne Zwischenschaltung eines Ver- kosten insgesamt abzüglich Entgelt für die geleistete Arbeitszeit.- 9) Gesetzliche Arbeitgeberbeiträge zur Sozialversicherung, Ver- und Gesundheitsvorsorge.

Lfd.Nr.	Schlüssel 1)	Kostenart	10 und mehr	
			EUR	%
1		A r b e i t s k o s t e n i n s g e s a m t	49 707	100,0
2	D	Arbeitskosten abzüglich erstattete Lohn- und Gehaltszahlungen	49 655	99,9
3	D.5	dem Arbeitgeber erstattete Lohn- und Gehaltszahlungen	/	/
4	D.1	Arbeitnehmerentgelt	49 573	99,7
5	D.11	Bruttolöhne und -gehälter	39 076	78,6
6	D.111	Bruttolöhne und -gehälter (ohne Auszubildende)	38 682	77,8
7	D.11111	Entgelt für die geleistete Arbeitszeit 2)	29 084	58,5
8	D.11112	Sonderzahlungen insgesamt 3)	4 133	8,3
9		darunter fest vereinbarte Sonderzahlungen	3 090	6,2
10	D.1112	Leistungen zur Vermögensbildung der Arbeitnehmer	242	0,5
11	D.1113	Vergütung für nicht gearbeitete Tage	4 859	9,8
12		Urlaubsvergütung	3 841	7,7
13		Vergütung gesetzlicher Feiertage	877	1,8
14		Vergütung sonstiger betrieblicher oder tariflicher arbeitsfreier Tage	141	0,3
15	D.1114	Sachleistungen 4)	363	0,7
16	D.11143	darunter steuerlicher Wert der privaten Nutzung von Firmen-/ Dienstwagen	214	0,4
17	D.112	Bruttolöhne und -gehälter der Auszubildenden	394	0,8
18	D.12	Sozialbeiträge der Arbeitgeber	10 496	21,1
19	D.121	tatsächliche Sozialbeiträge der Arbeitgeber (ohne Auszubildende) 5)	8 638	17,4
20	D.1211	gesetzliche Arbeitgeberbeiträge zur Sozialversicherung	7 428	14,9
21		Rentenversicherungsbeiträge	3 476	7,0
22		darunter Aufstockungsbeiträge zur Rentenversicherung im Rahmen der Altersteilzeit	53	0,1
23		Arbeitslosenversicherungsbeiträge	1 125	2,3
24		Kranken- und Pflegeversicherungsbeiträge	2 435	4,9
25		Beiträge zur Berufsgenossenschaft	273	0,5
26		Umlage für das Insolvenzgeld	97	0,2
27		sonstige gesetzliche Aufwendungen	23	0,0
28	D.1212	Aufwendungen für die betriebliche Altersversorgung einschl. Entgeltumwandlung	1 210	2,4
29		Aufwendungen für betriebliche Ruhegeldzusagen	(753)	1,5
30		Zuwendungen an Pensionskassen	(139)	0,3
31		Zuwendungen an Unterstützungskassen	/	/
32		Beiträge zur Direktversicherung	178	0,4
33		Beiträge an Pensionsfonds	/	/
34		sonstige Aufwendungen für die Alterssicherung	(91)	0,2
35	D.122	unterstellte Sozialbeiträge der Arbeitgeber (ohne Auszubildende) 6)	1 764	3,5
36	D.1221	Lohn- und Gehaltsfortzahlung	958	1,9
37		Lohn- und Gehaltsfortzahlung im Krankheitsfall	927	1,9
38		Arbeitgeberzuschüsse zum Mutterschaftsgeld	(32)	(0,1)
39	D.1222	unterstellte Sozialbeiträge zur Alters- und Gesundheitsvorsorge	-	-
40	D.1223	Zahlungen an aus dem Unternehmen ausscheidende Arbeitnehmer	(789)	1,6
41		Entlassungsentschädigungen	(635)	(1,3)
42		Aufstockungsbeiträge zu Lohn und Gehalt im Rahmen der Altersteilzeit	155	0,3
43	D.1224	sonstige freiwillige Sozialleistungen der Arbeitgeber	(16)	(0,0)
44	D.123	Sozialbeiträge der Arbeitgeber für Auszubildende	94	0,2
45	D.2	Kosten für die berufliche Aus- und Weiterbildung	98	0,2
46	D.3	sonstige Aufwendungen 7)	(36)	(0,1)
47		Nachrichtlich:		
48		Personalnebenkosten insgesamt 8)	20 623	41,5
49		darunter gesetzliche Personalnebenkosten 9)	9 263	18,6
		Arbeitskosten insgesamt je geleistete Stunde der Voll- und Teilzeitbeschäftigten	30,42	

1) Harmonisierter Schlüssel der statistischen Ämter der Europäischen Union nach Verordnung (EG) 1737/2005.- 2) Laufend gezahltes für nicht gearbeitete Tage, Sachleistungen).- 3) Zahlungen, die im Allgemeinen nicht laufend mit jeder Lohn- und Gehaltszahlung
5) Zahlungen der Arbeitgeber an Versicherungsträger oder Bildung von Rückstellungen, um ihren Arbeitnehmern Anspruch auf Sozial
sicherungsträgers und ohne Rückstellungen zu bilden.- 7) Anwerbungskosten, vom Arbeitgeber gestellte Berufskleidung.- 8) Arbeits
gütung gesetzlicher Feiertage, garantierte Lohn- und Gehaltsfortzahlung im Krankheitsfall, unterstellte Sozialbeiträge zur Alters-

Wirtschaftszweigen und Unternehmensgrößenklassen

land

von bespielten Ton-, Bild- und Datenträgern

Arbeitskosten je Vollzeiteinheit in Unternehmen mit ... Arbeitnehmern												Lfd. Nr.
davon mit ... bis ... Arbeitnehmern										50 und mehr		
10 - 49		50 - 249		250 - 499		500 - 999		1000 und mehr				
EUR	%	EUR	%	EUR	%	EUR	%	EUR	%	EUR	%	
41 620	100,0	47 256	100,0	54 598	100,0	56 371	100,0	59 661	100,0	52 347	100,0	1
41 482	99,7	47 222	99,9	54 589	100,0	56 358	100,0	59 640	100,0	52 323	100,0	2
/	/	/	/	/	/	13	0,0	21	0,0	/	/	3
41 579	99,9	47 122	99,7	54 384	99,6	56 222	99,7	59 455	99,7	52 183	99,7	4
33 207	79,8	37 245	78,8	42 526	77,9	43 398	77,0	46 934	78,7	40 993	78,3	5
32 786	78,8	36 808	77,9	42 117	77,1	43 014	76,3	46 695	78,3	40 607	77,6	6
25 485	61,2	27 946	59,1	31 481	57,7	31 930	56,6	33 515	56,2	30 259	57,8	7
(2 537)	6,1	3 503	7,4	4 882	8,9	5 153	9,1	6 901	11,6	4 655	8,9	8
(1 885)	(4,5)	2 778	5,9	3 914	7,2	3 907	6,9	4 488	7,5	3 483	6,7	9
214	0,5	248	0,5	263	0,5	250	0,4	252	0,4	252	0,5	10
4 196	10,1	4 733	10,0	5 210	9,5	5 260	9,3	5 653	9,5	5 076	9,7	11
3 355	8,1	3 729	7,9	4 076	7,5	4 148	7,4	4 482	7,5	4 000	7,6	12
765	1,8	874	1,8	944	1,7	946	1,7	957	1,6	914	1,7	13
/	/	(129)	(0,3)	/	/	166	0,3	215	0,4	162	0,3	14
(353)	(0,8)	(379)	(0,8)	(281)	(0,5)	421	0,7	374	0,6	367	0,7	15
(263)	(0,6)	(264)	(0,6)	(150)	(0,3)	210	0,4	70	0,1	(198)	(0,4)	16
(421)	(1,0)	(437)	(0,9)	(409)	(0,7)	383	0,7	238	0,4	386	0,7	17
8 372	20,1	9 877	20,9	11 858	21,7	12 824	22,8	12 521	21,0	11 190	21,4	18
7 186	17,3	8 112	17,2	9 698	17,8	10 388	18,4	10 031	16,8	9 112	17,4	19
6 595	15,8	7 267	15,4	8 175	15,0	8 245	14,6	7 895	13,2	7 700	14,7	20
3 037	7,3	3 380	7,2	3 860	7,1	3 879	6,9	3 784	6,3	3 620	6,9	21
/	/	(37)	(0,1)	(68)	(0,1)	106	0,2	101	0,2	65	0,1	22
967	2,3	1 098	2,3	1 260	2,3	1 259	2,2	1 226	2,1	1 176	2,2	23
2 258	5,4	2 399	5,1	2 642	4,8	2 663	4,7	2 447	4,1	2 492	4,8	24
242	0,6	271	0,6	(274)	(0,5)	306	0,5	304	0,5	283	0,5	25
84	0,2	97	0,2	103	0,2	105	0,2	102	0,2	101	0,2	26
/	/	(22)	(0,0)	/	/	32	0,1	33	0,1	28	0,1	27
/	(1,4)	(845)	(1,8)	/	/	2 143	3,8	2 136	3,6	1 412	2,7	28
/	/	/	/	/	/	1 368	2,4	1 771	3,0	(941)	1,8	29
/	/	(128)	(0,3)	/	/	(195)	(0,3)	118	0,2	148	0,3	30
/	/	/	/	/	/	(62)	(0,1)	46	0,1	(37)	(0,1)	31
(205)	(0,5)	(184)	(0,4)	(193)	(0,4)	198	0,4	84	0,1	168	0,3	32
/	/	/	/	/	/	/	/	3	0,0	/	/	33
/	/	/	/	/	/	318	0,6	114	0,2	107	0,2	34
(1 086)	(2,6)	(1 662)	3,5	2 062	(3,8)	2 342	4,2	2 433	4,1	1 985	3,8	35
714	1,7	905	1,9	1 185	(2,2)	1 219	2,2	1 084	1,8	1 038	2,0	36
684	1,6	878	1,9	1 135	(2,1)	1 184	2,1	1 061	1,8	1 006	1,9	37
/	/	(27)	(0,1)	/	(0,1)	35	0,1	23	0,0	32	0,1	38
-	-	-	-	-	-	-	-	-	-	-	-	39
/	/	/	/	(862)	(1,6)	1 097	1,9	1 314	2,2	929	1,8	40
/	/	/	/	(677)	(1,2)	797	1,4	924	1,5	(735)	(1,4)	41
/	/	(84)	(0,2)	(185)	/	301	0,5	389	0,7	194	0,4	42
/	/	/	/	/	/	26	0,0	35	0,1	(19)	(0,0)	43
(100)	(0,2)	(103)	(0,2)	(98)	(0,2)	94	0,2	57	0,1	92	0,2	44
/	/	(91)	(0,2)	/	/	115	0,2	149	0,3	118	0,2	45
/	/	/	/	/	/	34	0,1	57	0,1	(46)	(0,1)	46
16 135	38,8	19 310	40,9	23 117	42,3	24 441	43,4	26 146	43,8	22 089	42,2	47
8 075	19,4	9 046	19,1	10 305	18,9	10 410	18,5	9 936	16,7	9 651	18,4	48
24,72		28,92		33,08		35,83		37,73		32,36		49

Entgelt für die geleistete Arbeitszeit (Bruttolohn/Bruttogehalt abzüglich Sonderzahlungen, vermögenswirksame Leistungen, Vergütung geleistet werden.- 4) Naturalleistungen, Wohnungsfürsorge, Belegschaftseinrichtungen, Firmenwagen, Aktienoptionsprogramme.- leistungen zu sichern.- 6) Sozialleistungen der Arbeitgeber direkt an ihre Arbeitnehmer, d. h. ohne Zwischenschaltung eines Ver- kosten insgesamt abzüglich Entgelt für die geleistete Arbeitszeit.- 9) Gesetzliche Arbeitgeberbeiträge zur Sozialversicherung, Ver- und Gesundheitsvorsorge.

Lfd.Nr.	Schlüssel 1)	Kostenart	10 und mehr	
			EUR	%
1		A r b e i t s k o s t e n i n s g e s a m t	74 581	100,0
2	D	Arbeitskosten abzüglich erstattete Lohn- und Gehaltszahlungen	74 563	100,0
3	D.5	dem Arbeitgeber erstattete Lohn- und Gehaltszahlungen	18	0,0
4	D.1	Arbeitnehmerentgelt	74 042	99,3
5	D.11	Bruttolöhne und -gehälter	56 451	75,7
6	D.111	Bruttolöhne und -gehälter (ohne Auszubildende)	56 028	75,1
7	D.11111	Entgelt für die geleistete Arbeitszeit 2)	40 585	54,4
8	D.11112	Sonderzahlungen insgesamt 3)	7 640	10,2
9		darunter fest vereinbarte Sonderzahlungen	4 117	5,5
10	D.1112	Leistungen zur Vermögensbildung der Arbeitnehmer	231	0,3
11	D.1113	Vergütung für nicht gearbeitete Tage	7 249	9,7
12		Urlaubsvergütung	5 507	7,4
13		Vergütung gesetzlicher Feiertage	1 200	1,6
14		Vergütung sonstiger betrieblicher oder tariflicher arbeitsfreier Tage	543	0,7
15	D.1114	Sachleistungen 4)	322	0,4
16	D.11143	darunter steuerlicher Wert der privaten Nutzung von Firmen-/ Dienstwagen	95	0,1
17	D.112	Bruttolöhne und -gehälter der Auszubildenden	423	0,6
18	D.12	Sozialbeiträge der Arbeitgeber	17 592	23,6
19	D.121	tatsächliche Sozialbeiträge der Arbeitgeber (ohne Auszubildende) 5)	14 854	19,9
20	D.1211	gesetzliche Arbeitgeberbeiträge zur Sozialversicherung	10 653	14,3
21		Rentenversicherungsbeiträge	5 004	6,7
22		darunter Aufstockungsbeiträge zur Rentenversicherung im Rahmen der Altersteilzeit	185	0,2
23		Arbeitslosenversicherungsbeiträge	1 656	2,2
24		Kranken- und Pflegeversicherungsbeiträge	3 012	4,0
25		Beiträge zur Berufsgenossenschaft	829	1,1
26		Umlage für das Insolvenzgeld	142	0,2
27		sonstige gesetzliche Aufwendungen	10	0,0
28	D.1212	Aufwendungen für die betriebliche Altersversorgung einschl. Entgeltumwandlung	4 201	5,6
29		Aufwendungen für betriebliche Ruhegeldzusagen	3 551	4,8
30		Zuwendungen an Pensionskassen	142	0,2
31		Zuwendungen an Unterstützungskassen	32	0,0
32		Beiträge zur Direktversicherung	186	0,2
33		Beiträge an Pensionsfonds	126	0,2
34		sonstige Aufwendungen für die Alterssicherung	164	0,2
35	D.122	unterstellte Sozialbeiträge der Arbeitgeber (ohne Auszubildende) 6)	2 634	3,5
36	D.1221	Lohn- und Gehaltsfortzahlung	1 414	1,9
37		Lohn- und Gehaltsfortzahlung im Krankheitsfall	1 394	1,9
38		Arbeitgeberzuschüsse zum Mutterschaftsgeld	20	0,0
39	D.1222	unterstellte Sozialbeiträge zur Alters- und Gesundheitsvorsorge	-	-
40	D.1223	Zahlungen an aus dem Unternehmen ausscheidende Arbeitnehmer	1 180	1,6
41		Entlassungsentschädigungen	441	0,6
42		Aufstockungsbeiträge zu Lohn und Gehalt im Rahmen der Altersteilzeit	739	1,0
43	D.1224	sonstige freiwillige Sozialleistungen der Arbeitgeber	40	0,1
44	D.123	Sozialbeiträge der Arbeitgeber für Auszubildende	104	0,1
45	D.2	Kosten für die berufliche Aus- und Weiterbildung	406	0,5
46	D.3	sonstige Aufwendungen 7)	133	0,2
47		Nachrichtlich:		
48		Personalnebenkosten insgesamt 8)	33 996	45,6
49		darunter gesetzliche Personalnebenkosten 9)	13 266	17,8
		Arbeitskosten insgesamt je geleistete Stunde der Voll- und Teilzeitbeschäftigten	44,94	

1) Harmonisierter Schlüssel der statistischen Ämter der Europäischen Union nach Verordnung (EG) 1737/2005.- 2) Laufend gezahltes für nicht gearbeitete Tage, Sachleistungen).- 3) Zahlungen, die im Allgemeinen nicht laufend mit jeder Lohn- und Gehaltszahlung 5) Zahlungen der Arbeitgeber an Versicherungsträger oder Bildung von Rückstellungen, um ihren Arbeitnehmern Anspruch auf Sozialversicherungsträgers und ohne Rückstellungen zu bilden.- 7) Anwerbungskosten, vom Arbeitgeber gestellte Berufskleidung.- 8) Arbeitsgütung gesetzlicher Feiertage, garantierte Lohn- und Gehaltsfortzahlung im Krankheitsfall, unterstellte Sozialbeiträge zur Alters-

Wirtschaftszweigen und Unternehmensgrößenklassen

land

und Verarbeitung von Spalt- und Brutstoffen

Arbeitskosten je Vollzeiteinheit in Unternehmen mit ... Arbeitnehmern												Lfd. Nr.
davon mit ... bis ... Arbeitnehmern										50 und mehr		
10 - 49		50 - 249		250 - 499		500 - 999		1000 und mehr				
EUR	%	EUR	%	EUR	%	EUR	%	EUR	%	EUR	%	
69 240	100,0	61 699	100,0	66 450	100,0	85 556	100,0	76 189	100,0	74 733	100,0	1
69 211	100,0	61 676	100,0	66 408	99,9	85 556	100,0	76 171	100,0	74 715	100,0	2
29	0,0	23	0,0	41	0,1	-	-	18	0,0	18	0,0	3
65 613	94,8	61 308	99,4	65 755	99,0	84 118	98,3	75 945	99,7	74 282	99,4	4
40 216	58,1	48 983	79,4	50 783	76,4	59 487	69,5	58 702	77,0	56 912	76,2	5
40 122	57,9	48 706	78,9	50 385	75,8	59 179	69,2	58 210	76,4	56 480	75,6	6
30 714	44,4	35 981	58,3	38 310	57,7	42 329	49,5	41 860	54,9	40 865	54,7	7
3 663	5,3	5 570	9,0	5 121	7,7	8 135	9,5	8 413	11,0	7 753	10,4	8
1 910	2,8	3 281	5,3	4 282	6,4	4 819	5,6	4 227	5,5	4 179	5,6	9
161	0,2	254	0,4	401	0,6	399	0,5	178	0,2	233	0,3	10
5 098	7,4	6 451	10,5	6 170	9,3	7 869	9,2	7 501	9,8	7 310	9,8	11
4 122	6,0	5 061	8,2	4 875	7,3	5 908	6,9	5 648	7,4	5 546	7,4	12
909	1,3	1 006	1,6	935	1,4	1 400	1,6	1 242	1,6	1 208	1,6	13
67	0,1	385	0,6	360	0,5	561	0,7	612	0,8	556	0,7	14
485	0,7	450	0,7	383	0,6	448	0,5	258	0,3	318	0,4	15
354	0,5	365	0,6	346	0,5	76	0,1	5	0,0	88	0,1	16
94	0,1	277	0,4	398	0,6	308	0,4	492	0,6	432	0,6	17
25 396	36,7	12 325	20,0	14 972	22,5	24 631	28,8	17 243	22,6	17 370	23,2	18
22 437	32,4	10 357	16,8	12 338	18,6	22 501	26,3	14 226	18,7	14 638	19,6	19
7 891	11,4	8 955	14,5	10 084	15,2	10 900	12,7	11 133	14,6	10 731	14,4	20
3 608	5,2	4 129	6,7	4 858	7,3	5 113	6,0	5 238	6,9	5 043	6,7	21
37	0,1	84	0,1	200	0,3	138	0,2	219	0,3	189	0,3	22
1 182	1,7	1 415	2,3	1 511	2,3	1 675	2,0	1 738	2,3	1 670	2,2	23
2 471	3,6	2 785	4,5	2 810	4,2	3 190	3,7	3 068	4,0	3 027	4,1	24
498	0,7	481	0,8	766	1,2	751	0,9	938	1,2	839	1,1	25
94	0,1	116	0,2	138	0,2	141	0,2	150	0,2	143	0,2	26
37	0,1	30	0,0	2	0,0	31	0,0	1	0,0	9	0,0	27
14 546	21,0	1 402	2,3	2 254	3,4	11 600	13,6	3 093	4,1	3 907	5,2	28
13 917	20,1	804	1,3	1 263	1,9	10 392	12,1	2 578	3,4	3 256	4,4	29
333	0,5	141	0,2	54	0,1	467	0,5	80	0,1	136	0,2	30
164	0,2	46	0,1	221	0,3	50	0,1	-	-	29	0,0	31
104	0,2	222	0,4	460	0,7	261	0,3	137	0,2	188	0,3	32
-	-	161	0,3	97	0,1	38	0,0	145	0,2	130	0,2	33
28	0,0	29	0,0	159	0,2	393	0,5	154	0,2	168	0,2	34
2 935	4,2	1 901	3,1	2 531	3,8	2 056	2,4	2 896	3,8	2 625	3,5	35
1 071	1,5	1 247	2,0	1 558	2,3	1 173	1,4	1 494	2,0	1 423	1,9	36
1 069	1,5	1 217	2,0	1 552	2,3	1 165	1,4	1 472	1,9	1 403	1,9	37
1	0,0	30	0,0	6	0,0	8	0,0	22	0,0	20	0,0	38
-	-	-	-	-	-	-	-	-	-	-	-	39
1 864	2,7	630	1,0	875	1,3	773	0,9	1 377	1,8	1 161	1,6	40
1 759	2,5	391	0,6	131	0,2	222	0,3	472	0,6	404	0,5	41
105	0,2	239	0,4	745	1,1	551	0,6	905	1,2	757	1,0	42
1	0,0	24	0,0	98	0,1	109	0,1	25	0,0	41	0,1	43
24	0,0	67	0,1	103	0,2	74	0,1	121	0,2	106	0,1	44
3 465	5,0	265	0,4	479	0,7	1 129	1,3	155	0,2	320	0,4	45
162	0,2	126	0,2	215	0,3	309	0,4	89	0,1	132	0,2	46
38 526	55,6	25 719	41,7	28 139	42,3	43 227	50,5	34 329	45,1	33 868	45,3	47
9 871	14,3	11 208	18,2	12 578	18,9	13 474	15,7	13 868	18,2	13 362	17,9	48
38,33		36,31		38,75		50,69		46,64		45,14		49

Entgelt für die geleistete Arbeitszeit (Bruttolohn/Bruttogehalt abzüglich Sonderzahlungen, vermögenswirksame Leistungen, Vergütung geleistet werden.- 4) Naturalleistungen, Wohnungsfürsorge, Belegschaftseinrichtungen, Firmenwagen, Aktienoptionsprogramme.- leistungen zu sichern.- 6) Sozialleistungen der Arbeitgeber direkt an ihre Arbeitnehmer, d. h. ohne Zwischenschaltung eines Ver- kosten insgesamt abzüglich Entgelt für die geleistete Arbeitszeit.- 9) Gesetzliche Arbeitgeberbeiträge zur Sozialversicherung, Ver- und Gesundheitsvorsorge.

Lfd.Nr.	Schlüssel 1)	Kostenart	10 und mehr	
			EUR	%
1		A r b e i t s k o s t e n i n s g e s a m t	63 121	100,0
2	D	Arbeitskosten abzüglich erstattete Lohn- und Gehaltszahlungen	63 081	99,9
3	D.5	dem Arbeitgeber erstattete Lohn- und Gehaltszahlungen	/	/
4	D.1	Arbeitnehmerentgelt	62 517	99,0
5	D.11	Bruttolöhne und -gehälter	46 769	74,1
6	D.111	Bruttolöhne und -gehälter (ohne Auszubildende)	46 343	73,4
7	D.11111	Entgelt für die geleistete Arbeitszeit 2)	33 413	52,9
8	D.11112	Sonderzahlungen insgesamt 3)	6 302	10,0
9		darunter fest vereinbarte Sonderzahlungen	3 292	5,2
10	D.1112	Leistungen zur Vermögensbildung der Arbeitnehmer	303	0,5
11	D.1113	Vergütung für nicht gearbeitete Tage	5 691	9,0
12		Urlaubsvergütung	4 351	6,9
13		Vergütung gesetzlicher Feiertage	1 035	1,6
14		Vergütung sonstiger betrieblicher oder tariflicher arbeitsfreier Tage	305	0,5
15	D.1114	Sachleistungen 4)	634	1,0
16	D.11143	darunter steuerlicher Wert der privaten Nutzung von Firmen-/ Dienstwagen	299	0,5
17	D.112	Bruttolöhne und -gehälter der Auszubildenden	426	0,7
18	D.12	Sozialbeiträge der Arbeitgeber	15 748	24,9
19	D.121	tatsächliche Sozialbeiträge der Arbeitgeber (ohne Auszubildende) 5)	13 162	20,9
20	D.1211	gesetzliche Arbeitgeberbeiträge zur Sozialversicherung	8 950	14,2
21		Rentenversicherungsbeiträge	4 154	6,6
22		darunter Aufstockungsbeiträge zur Rentenversicherung im Rahmen der Altersteilzeit	167	0,3
23		Arbeitslosenversicherungsbeiträge	1 343	2,1
24		Kranken- und Pflegeversicherungsbeiträge	2 763	4,4
25		Beiträge zur Berufsgenossenschaft	522	0,8
26		Umlage für das Insolvenzgeld	117	0,2
27		sonstige gesetzliche Aufwendungen	51	0,1
28	D.1212	Aufwendungen für die betriebliche Altersversorgung einschl. Entgeltumwandlung	4 212	6,7
29		Aufwendungen für betriebliche Ruhegeldzusagen	3 264	5,2
30		Zuwendungen an Pensionskassen	468	0,7
31		Zuwendungen an Unterstützungskassen	(113)	(0,2)
32		Beiträge zur Direktversicherung	145	0,2
33		Beiträge an Pensionsfonds	22	0,0
34		sonstige Aufwendungen für die Alterssicherung	201	0,3
35	D.122	unterstellte Sozialbeiträge der Arbeitgeber (ohne Auszubildende) 6)	2 483	3,9
36	D.1221	Lohn- und Gehaltsfortzahlung	1 249	2,0
37		Lohn- und Gehaltsfortzahlung im Krankheitsfall	1 218	1,9
38		Arbeitgeberzuschüsse zum Mutterschaftsgeld	32	0,1
39	D.1222	unterstellte Sozialbeiträge zur Alters- und Gesundheitsvorsorge	-	-
40	D.1223	Zahlungen an aus dem Unternehmen ausscheidende Arbeitnehmer	1 171	1,9
41		Entlassungsentschädigungen	659	1,0
42		Aufstockungsbeiträge zu Lohn und Gehalt im Rahmen der Altersteilzeit	512	0,8
43	D.1224	sonstige freiwillige Sozialleistungen der Arbeitgeber	62	0,1
44	D.123	Sozialbeiträge der Arbeitgeber für Auszubildende	103	0,2
45	D.2	Kosten für die berufliche Aus- und Weiterbildung	435	0,7
46	D.3	sonstige Aufwendungen 7)	169	0,3
47		Nachrichtlich:		
48		Personalnebenkosten insgesamt 8)	29 707	47,1
49		darunter gesetzliche Personalnebenkosten 9)	11 234	17,8
		Arbeitskosten insgesamt je geleistete Stunde der Voll- und Teilzeitbeschäftigten	38,92	

1) Harmonisierter Schlüssel der statistischen Ämter der Europäischen Union nach Verordnung (EG) 1737/2005.- 2) Laufend gezahltes für nicht gearbeitete Tage, Sachleistungen).- 3) Zahlungen, die im Allgemeinen nicht laufend mit jeder Lohn- und Gehaltszahlung
5) Zahlungen der Arbeitgeber an Versicherungsträger oder Bildung von Rückstellungen, um ihren Arbeitnehmern Anspruch auf Sozial
sicherungsträgers und ohne Rückstellungen zu bilden.- 7) Anwerbungskosten, vom Arbeitgeber gestellte Berufskleidung.- 8) Arbeits
gütung gesetzlicher Feiertage, garantierte Lohn- und Gehaltsfortzahlung im Krankheitsfall, unterstellte Sozialbeiträge zur Alters-

Wirtschaftszweigen und Unternehmensgrößenklassen

land

mischen Erzeugnissen

Arbeitskosten je Vollzeiteinheit in Unternehmen mit ... Arbeitnehmern												Lfd. Nr.
davon mit ... bis ... Arbeitnehmern										50 und mehr		
10 - 49		50 - 249		250 - 499		500 - 999		1000 und mehr				
EUR	%	EUR	%	EUR	%	EUR	%	EUR	%	EUR	%	
41 349	100,0	50 635	100,0	55 587	100,0	61 336	100,0	70 886	100,0	64 235	100,0	1
41 168	99,6	50 535	99,8	55 560	100,0	61 316	100,0	70 871	100,0	64 202	99,9	2
/	/	/	/	/	/	/	/	15	0,0	/	/	3
41 134	99,5	50 199	99,1	55 073	99,1	60 817	99,2	70 160	99,0	63 611	99,0	4
32 864	79,5	38 439	75,9	41 944	75,5	45 564	74,3	51 859	73,2	47 481	73,9	5
32 663	79,0	38 207	75,5	41 610	74,9	45 156	73,6	51 330	72,4	47 043	73,2	6
25 234	61,0	28 336	56,0	30 646	55,1	32 947	53,7	36 397	51,3	33 832	52,7	7
(2 630)	6,4	4 247	8,4	4 737	8,5	5 478	8,9	7 766	11,0	6 490	10,1	8
(1 750)	(4,2)	2 849	5,6	3 147	5,7	3 932	6,4	3 461	4,9	3 371	5,2	9
(210)	(0,5)	290	0,6	306	0,6	324	0,5	310	0,4	307	0,5	10
4 108	9,9	4 739	9,4	5 342	9,6	5 822	9,5	6 174	8,7	5 772	9,0	11
3 287	7,9	3 717	7,3	4 169	7,5	4 423	7,2	4 667	6,6	4 405	6,9	12
754	1,8	854	1,7	938	1,7	1 059	1,7	1 132	1,6	1 050	1,6	13
/	/	(167)	(0,3)	/	/	(340)	(0,6)	376	0,5	317	0,5	14
(480)	(1,2)	(594)	1,2	(579)	(1,0)	(585)	(1,0)	682	1,0	642	1,0	15
(359)	(0,9)	(442)	(0,9)	(407)	(0,7)	(368)	(0,6)	213	0,3	296	0,5	16
/	/	(232)	(0,5)	(334)	(0,6)	408	0,7	529	0,7	437	0,7	17
8 269	20,0	11 760	23,2	13 129	23,6	15 252	24,9	18 301	25,8	16 131	25,1	18
7 261	17,6	9 630	19,0	10 540	19,0	12 801	20,9	15 402	21,7	13 464	21,0	19
6 621	16,0	7 784	15,4	8 181	14,7	9 108	14,8	9 645	13,6	9 069	14,1	20
2 998	7,3	3 567	7,0	3 824	6,9	4 168	6,8	4 505	6,4	4 213	6,6	21
/	/	(73)	(0,1)	(120)	(0,2)	(179)	(0,3)	217	0,3	175	0,3	22
975	2,4	1 164	2,3	1 242	2,2	1 353	2,2	1 450	2,0	1 362	2,1	23
2 186	5,3	2 518	5,0	2 533	4,6	2 825	4,6	2 924	4,1	2 793	4,3	24
373	0,9	416	0,8	458	0,8	628	1,0	558	0,8	529	0,8	25
80	0,2	94	0,2	102	0,2	114	0,2	131	0,2	119	0,2	26
/	/	(25)	(0,1)	(21)	(0,0)	(19)	(0,0)	76	0,1	53	0,1	27
(640)	(1,5)	(1 846)	(3,6)	(2 359)	4,2	(3 693)	(6,0)	5 758	8,1	4 395	6,8	28
/	/	/	/	(1 631)	(2,9)	(2 950)	(4,8)	4 560	6,4	3 420	5,3	29
/	/	/	/	/	/	/	/	699	1,0	486	0,8	30
/	/	/	/	/	/	/	/	85	0,1	(117)	(0,2)	31
(227)	(0,5)	(216)	(0,4)	(172)	(0,3)	(160)	(0,3)	107	0,2	141	0,2	32
/	/	/	/	/	/	(26)	(0,0)	21	0,0	22	0,0	33
/	/	/	/	/	/	(87)	(0,1)	286	0,4	210	0,3	34
960	2,3	2 073	4,1	(2 505)	(4,5)	2 352	3,8	2 771	3,9	2 561	4,0	35
756	1,8	1 070	2,1	1 262	2,3	1 253	2,0	1 347	1,9	1 275	2,0	36
730	1,8	1 038	2,1	1 229	2,2	1 224	2,0	1 314	1,9	1 243	1,9	37
/	/	(32)	(0,1)	(33)	(0,1)	(30)	(0,0)	32	0,0	32	0,0	38
-	-	-	-	-	-	-	-	-	-	-	-	39
/	/	(989)	(2,0)	/	/	1 077	1,8	1 327	1,9	1 222	1,9	40
/	/	/	/	/	/	(572)	(0,9)	659	0,9	685	1,1	41
/	/	(244)	(0,5)	(377)	0,7	505	0,8	668	0,9	537	0,8	42
/	/	/	/	/	/	/	/	98	0,1	65	0,1	43
/	/	(57)	(0,1)	(84)	(0,2)	99	0,2	127	0,2	106	0,2	44
/	/	(222)	(0,4)	258	0,5	320	0,5	590	0,8	451	0,7	45
/	/	(215)	(0,4)	(256)	(0,5)	/	(0,3)	137	0,2	173	0,3	46
16 115	39,0	22 299	44,0	24 940	44,9	28 390	46,3	34 489	48,7	30 403	47,3	47
8 131	19,7	9 709	19,2	10 381	18,7	11 420	18,6	12 123	17,1	11 393	17,7	48
23,91		30,13		33,53		38,33		44,55		39,74		49

Entgelt für die geleistete Arbeitszeit (Bruttolohn/Bruttogehalt abzüglich Sonderzahlungen, vermögenswirksame Leistungen, Vergütung geleistet werden.- 4) Naturalleistungen, Wohnungsfürsorge, Belegschaftseinrichtungen, Firmenwagen, Aktienoptionsprogramme.- leistungen zu sichern.- 6) Sozialleistungen der Arbeitgeber direkt an ihre Arbeitnehmer, d. h. ohne Zwischenschaltung eines Ver- kosten insgesamt abzüglich Entgelt für die geleistete Arbeitszeit.- 9) Gesetzliche Arbeitgeberbeiträge zur Sozialversicherung, Ver- und Gesundheitsvorsorge.

Lfd.Nr.	Schlüssel 1)	Kostenart	10 und mehr	
			EUR	%
1		A r b e i t s k o s t e n i n s g e s a m t	42 219	100,0
2	D	Arbeitskosten abzüglich erstattete Lohn- und Gehaltszahlungen	42 169	99,9
3	D.5	dem Arbeitgeber erstattete Lohn- und Gehaltszahlungen	/	/
4	D.1	Arbeitnehmerentgelt	42 003	99,5
5	D.11	Bruttolöhne und -gehälter	32 874	77,9
6	D.111	Bruttolöhne und -gehälter (ohne Auszubildende)	32 559	77,1
7	D.11111	Entgelt für die geleistete Arbeitszeit 2)	24 893	59,0
8	D.11112	Sonderzahlungen insgesamt 3)	2 865	6,8
9		darunter fest vereinbarte Sonderzahlungen	2 126	5,0
10	D.1112	Leistungen zur Vermögensbildung der Arbeitnehmer	256	0,6
11	D.1113	Vergütung für nicht gearbeitete Tage	4 285	10,1
12		Urlaubsvergütung	3 299	7,8
13		Vergütung gesetzlicher Feiertage	780	1,8
14		Vergütung sonstiger betrieblicher oder tariflicher arbeitsfreier Tage	206	0,5
15	D.1114	Sachleistungen 4)	260	0,6
16	D.11143	darunter steuerlicher Wert der privaten Nutzung von Firmen-/ Dienstwagen	184	0,4
17	D.112	Bruttolöhne und -gehälter der Auszubildenden	315	0,7
18	D.12	Sozialbeiträge der Arbeitgeber	9 129	21,6
19	D.121	tatsächliche Sozialbeiträge der Arbeitgeber (ohne Auszubildende) 5)	7 661	18,1
20	D.1211	gesetzliche Arbeitgeberbeiträge zur Sozialversicherung	6 844	16,2
21		Rentenversicherungsbeiträge	3 019	7,2
22		darunter Aufstockungsbeiträge zur Rentenversicherung im Rahmen der Altersteilzeit	38	0,1
23		Arbeitslosenversicherungsbeiträge	986	2,3
24		Kranken- und Pflegeversicherungsbeiträge	2 237	5,3
25		Beiträge zur Berufsgenossenschaft	504	1,2
26		Umlage für das Insolvenzgeld	83	0,2
27		sonstige gesetzliche Aufwendungen	(15)	(0,0)
28	D.1212	Aufwendungen für die betriebliche Altersversorgung einschl. Entgeltumwandlung	817	1,9
29		Aufwendungen für betriebliche Ruhegeldzusagen	485	1,1
30		Zuwendungen an Pensionskassen	(87)	(0,2)
31		Zuwendungen an Unterstützungskassen	(81)	(0,2)
32		Beiträge zur Direktversicherung	127	0,3
33		Beiträge an Pensionsfonds	/	/
34		sonstige Aufwendungen für die Alterssicherung	(29)	(0,1)
35	D.122	unterstellte Sozialbeiträge der Arbeitgeber (ohne Auszubildende) 6)	1 390	3,3
36	D.1221	Lohn- und Gehaltsfortzahlung	1 004	2,4
37		Lohn- und Gehaltsfortzahlung im Krankheitsfall	990	2,3
38		Arbeitgeberzuschüsse zum Mutterschaftsgeld	13	0,0
39	D.1222	unterstellte Sozialbeiträge zur Alters- und Gesundheitsvorsorge	-	-
40	D.1223	Zahlungen an aus dem Unternehmen ausscheidende Arbeitnehmer	376	0,9
41		Entlassungsentschädigungen	(236)	(0,6)
42		Aufstockungsbeiträge zu Lohn und Gehalt im Rahmen der Altersteilzeit	141	0,3
43	D.1224	sonstige freiwillige Sozialleistungen der Arbeitgeber	/	/
44	D.123	Sozialbeiträge der Arbeitgeber für Auszubildende	77	0,2
45	D.2	Kosten für die berufliche Aus- und Weiterbildung	146	0,3
46	D.3	sonstige Aufwendungen 7)	71	0,2
47		Nachrichtlich:		
48		Personalnebenkosten insgesamt 8)	17 326	41,0
49		darunter gesetzliche Personalnebenkosten 9)	8 628	20,4
		Arbeitskosten insgesamt je geleistete Stunde der Voll- und Teilzeitbeschäftigten	25,24	

1) Harmonisierter Schlüssel der statistischen Ämter der Europäischen Union nach Verordnung (EG) 1737/2005.- 2) Laufend gezahltes für nicht gearbeitete Tage, Sachleistungen).- 3) Zahlungen, die im Allgemeinen nicht laufend mit jeder Lohn- und Gehaltszahlung
5) Zahlungen der Arbeitgeber an Versicherungsträger oder Bildung von Rückstellungen, um ihren Arbeitnehmern Anspruch auf Sozial
sicherungsträgers und ohne Rückstellungen zu bilden.- 7) Anwerbungskosten, vom Arbeitgeber gestellte Berufskleidung.- 8) Arbeits
gütung gesetzlicher Feiertage, garantierte Lohn- und Gehaltsfortzahlung im Krankheitsfall, unterstellte Sozialbeiträge zur Alters-

Wirtschaftszweigen und Unternehmensgrößenklassen

land

mi- und Kunststoffwaren

Arbeitskosten je Vollzeiteinheit in Unternehmen mit ... Arbeitnehmern												Lfd. Nr.
davon mit ... bis ... Arbeitnehmern										50 und mehr		
10 - 49		50 - 249		250 - 499		500 - 999		1000 und mehr				
EUR	%	EUR	%	EUR	%	EUR	%	EUR	%	EUR	%	
34 118	100,0	37 690	100,0	42 748	100,0	48 285	100,0	50 811	100,0	43 554	100,0	1
33 993	99,6	37 630	99,8	42 736	100,0	48 261	100,0	50 786	99,9	43 516	99,9	2
/	/	/	/	/	/	/	/	26	0,1	/	/	3
34 047	99,8	37 555	99,6	42 516	99,5	47 973	99,4	50 440	99,3	43 314	99,4	4
27 019	79,2	29 678	78,7	33 317	77,9	37 143	76,9	38 982	76,7	33 839	77,7	5
26 799	78,5	29 400	78,0	32 969	77,1	36 749	76,1	38 611	76,0	33 508	76,9	6
21 295	62,4	22 949	60,9	25 085	58,7	27 475	56,9	28 687	56,5	25 486	58,5	7
(1 563)	(4,6)	2 199	5,8	3 053	7,1	3 807	7,9	4 102	8,1	3 080	7,1	8
(1 150)	(3,4)	1 685	4,5	2 324	5,4	3 068	6,4	2 811	5,5	2 286	5,2	9
(163)	(0,5)	219	0,6	278	0,6	301	0,6	333	0,7	271	0,6	10
3 508	10,3	3 788	10,1	4 325	10,1	4 892	10,1	5 201	10,2	4 413	10,1	11
2 796	8,2	2 972	7,9	3 333	7,8	3 807	7,9	3 840	7,6	3 382	7,8	12
654	1,9	711	1,9	791	1,9	881	1,8	907	1,8	801	1,8	13
/	/	/	/	/	/	/	/	454	0,9	230	0,5	14
(271)	(0,8)	(245)	(0,6)	(230)	(0,5)	(274)	(0,6)	288	0,6	258	0,6	15
(213)	(0,6)	(184)	(0,5)	(172)	(0,4)	(203)	(0,4)	164	0,3	179	0,4	16
/	/	(278)	(0,7)	(347)	(0,8)	(394)	(0,8)	371	0,7	331	0,8	17
7 028	20,6	7 877	20,9	9 199	21,5	10 830	22,4	11 458	22,5	9 475	21,8	18
6 126	18,0	6 731	17,9	7 677	18,0	8 898	18,4	9 413	18,5	7 914	18,2	19
5 733	16,8	6 282	16,7	7 083	16,6	7 786	16,1	7 771	15,3	7 027	16,1	20
2 499	7,3	2 742	7,3	3 118	7,3	3 493	7,2	3 465	6,8	3 105	7,1	21
/	/	/	/	/	/	/	/	73	0,1	43	0,1	22
813	2,4	894	2,4	1 024	2,4	1 120	2,3	1 144	2,3	1 015	2,3	23
1 942	5,7	2 075	5,5	2 347	5,5	2 497	5,2	2 468	4,9	2 286	5,2	24
401	1,2	482	1,3	491	1,1	569	1,2	576	1,1	521	1,2	25
68	0,2	72	0,2	85	0,2	95	0,2	100	0,2	85	0,2	26
/	/	/	/	/	/	/	/	18	0,0	(16)	(0,0)	27
/	/	(448)	(1,2)	(594)	(1,4)	(1 112)	(2,3)	1 642	3,2	887	2,0	28
/	/	/	/	/	/	(640)	(1,3)	1 171	2,3	551	1,3	29
/	/	/	/	/	/	/	/	128	0,3	(90)	(0,2)	30
/	/	/	/	/	/	/	/	135	0,3	(85)	(0,2)	31
/	/	(105)	(0,3)	(120)	(0,3)	/	/	144	0,3	123	0,3	32
/	/	/	/	/	/	/	/	10	0,0	/	/	33
/	/	/	/	/	/	/	/	53	0,1	(29)	(0,1)	34
850	2,5	1 078	2,9	1 437	3,4	1 832	3,8	1 953	3,8	1 479	3,4	35
732	2,1	861	2,3	1 036	2,4	1 177	2,4	1 283	2,5	1 049	2,4	36
720	2,1	849	2,3	1 024	2,4	1 160	2,4	1 268	2,5	1 035	2,4	37
/	/	(13)	/	/	/	(17)	(0,0)	15	0,0	14	0,0	38
-	-	-	-	-	-	-	-	-	-	-	-	39
/	/	/	/	(396)	(0,9)	/	/	663	1,3	420	1,0	40
/	/	/	/	/	/	/	/	327	0,6	(256)	(0,6)	41
/	/	/	/	/	/	(210)	(0,4)	336	0,7	163	0,4	42
/	/	/	/	/	/	/	/	7	0,0	/	/	43
/	/	(68)	(0,2)	(85)	(0,2)	(100)	(0,2)	91	0,2	82	0,2	44
/	/	(82)	(0,2)	/	/	(204)	(0,4)	285	0,6	163	0,4	45
/	/	(53)	(0,1)	/	/	/	/	87	0,2	77	0,2	46
12 824	37,6	14 741	39,1	17 664	41,3	20 810	43,1	22 124	43,5	18 068	41,5	47
7 118	20,9	7 855	20,8	8 911	20,8	9 845	20,4	9 961	19,6	8 877	20,4	48
19,52		22,09		26,10		29,36		31,53		26,24		49

Entgelt für die geleistete Arbeitszeit (Bruttolohn/Bruttogehalt abzüglich Sonderzahlungen, vermögenswirksame Leistungen, Vergütung geleistet werden.- 4) Naturalleistungen, Wohnungsfürsorge, Belegschaftseinrichtungen, Firmenwagen, Aktienoptionsprogramme.- leistungen zu sichern.- 6) Sozialleistungen der Arbeitgeber direkt an ihre Arbeitnehmer, d. h. ohne Zwischenschaltung eines Ver- kosten insgesamt abzüglich Entgelt für die geleistete Arbeitszeit.- 9) Gesetzliche Arbeitgeberbeiträge zur Sozialversicherung, Ver- und Gesundheitsvorsorge.

Lfd.Nr.	Schlüssel 1)	Kostenart	10 und mehr	
			EUR	%
1		A r b e i t s k o s t e n i n s g e s a m t	44 174	100,0
2	D	Arbeitskosten abzüglich erstattete Lohn- und Gehaltszahlungen	44 122	99,9
3	D.5	dem Arbeitgeber erstattete Lohn- und Gehaltszahlungen	/	/
4	D.1	Arbeitnehmerentgelt	43 942	99,5
5	D.11	Bruttolöhne und -gehälter	33 378	75,6
6	D.111	Bruttolöhne und -gehälter (ohne Auszubildende)	33 112	75,0
7	D.11111	Entgelt für die geleistete Arbeitszeit 2)	25 217	57,1
8	D.11112	Sonderzahlungen insgesamt 3)	2 916	6,6
9		darunter fest vereinbarte Sonderzahlungen	2 162	4,9
10	D.1112	Leistungen zur Vermögensbildung der Arbeitnehmer	248	0,6
11	D.1113	Vergütung für nicht gearbeitete Tage	4 378	9,9
12		Urlaubsvergütung	3 392	7,7
13		Vergütung gesetzlicher Feiertage	792	1,8
14		Vergütung sonstiger betrieblicher oder tariflicher arbeitsfreier Tage	193	0,4
15	D.1114	Sachleistungen 4)	354	0,8
16	D.11143	darunter steuerlicher Wert der privaten Nutzung von Firmen-/ Dienstwagen	233	0,5
17	D.112	Bruttolöhne und -gehälter der Auszubildenden	266	0,6
18	D.12	Sozialbeiträge der Arbeitgeber	10 564	23,9
19	D.121	tatsächliche Sozialbeiträge der Arbeitgeber (ohne Auszubildende) 5)	8 801	19,9
20	D.1211	gesetzliche Arbeitgeberbeiträge zur Sozialversicherung	7 465	16,9
21		Rentenversicherungsbeiträge	3 140	7,1
22		darunter Aufstockungsbeiträge zur Rentenversicherung im Rahmen der Altersteilzeit	40	0,1
23		Arbeitslosenversicherungsbeiträge	1 024	2,3
24		Kranken- und Pflegeversicherungsbeiträge	2 324	5,3
25		Beiträge zur Berufsgenossenschaft	858	1,9
26		Umlage für das Insolvenzgeld	83	0,2
27		sonstige gesetzliche Aufwendungen	/	/
28	D.1212	Aufwendungen für die betriebliche Altersversorgung einschl. Entgeltumwandlung	1 336	3,0
29		Aufwendungen für betriebliche Ruhegeldzusagen	965	2,2
30		Zuwendungen an Pensionskassen	98	0,2
31		Zuwendungen an Unterstützungskassen	/	/
32		Beiträge zur Direktversicherung	141	0,3
33		Beiträge an Pensionsfonds	/	/
34		sonstige Aufwendungen für die Alterssicherung	(62)	(0,1)
35	D.122	unterstellte Sozialbeiträge der Arbeitgeber (ohne Auszubildende) 6)	1 698	3,8
36	D.1221	Lohn- und Gehaltsfortzahlung	1 005	2,3
37		Lohn- und Gehaltsfortzahlung im Krankheitsfall	993	2,2
38		Arbeitgeberzuschüsse zum Mutterschaftsgeld	(12)	(0,0)
39	D.1222	unterstellte Sozialbeiträge zur Alters- und Gesundheitsvorsorge	-	-
40	D.1223	Zahlungen an aus dem Unternehmen ausscheidende Arbeitnehmer	(684)	(1,5)
41		Entlassungsentschädigungen	(555)	(1,3)
42		Aufstockungsbeiträge zu Lohn und Gehalt im Rahmen der Altersteilzeit	129	0,3
43	D.1224	sonstige freiwillige Sozialleistungen der Arbeitgeber	/	/
44	D.123	Sozialbeiträge der Arbeitgeber für Auszubildende	66	0,1
45	D.2	Kosten für die berufliche Aus- und Weiterbildung	139	0,3
46	D.3	sonstige Aufwendungen 7)	93	0,2
47		Nachrichtlich:		
48		Personalnebenkosten insgesamt 8)	18 957	42,9
49		darunter gesetzliche Personalnebenkosten 9)	9 261	21,0
		Arbeitskosten insgesamt je geleistete Stunde der Voll- und Teilzeitbeschäftigten	26,30	

1) Harmonisierter Schlüssel der statistischen Ämter der Europäischen Union nach Verordnung (EG) 1737/2005.- 2) Laufend gezahltes für nicht gearbeitete Tage, Sachleistungen).- 3) Zahlungen, die im Allgemeinen nicht laufend mit jeder Lohn- und Gehaltszahlung 5) Zahlungen der Arbeitgeber an Versicherungsträger oder Bildung von Rückstellungen, um ihren Arbeitnehmern Anspruch auf Sozialversicherungsträgers und ohne Rückstellungen zu bilden.- 7) Anwerbungskosten, vom Arbeitgeber gestellte Berufskleidung.- 8) Arbeitsgütung gesetzlicher Feiertage, garantierte Lohn- und Gehaltsfortzahlung im Krankheitsfall, unterstellte Sozialbeiträge zur Alters-

Wirtschaftszweigen und Unternehmensgrößenklassen

land

Verarbeitung von Steinen und Erden

Arbeitskosten je Vollzeiteinheit in Unternehmen mit ... Arbeitnehmern												Lfd. Nr.
davon mit ... bis ... Arbeitnehmern										50 und mehr		
10 - 49		50 - 249		250 - 499		500 - 999		1000 und mehr				
EUR	%	EUR	%	EUR	%	EUR	%	EUR	%	EUR	%	
37 815	100,0	40 631	100,0	44 739	100,0	46 720	100,0	53 343	100,0	45 528	100,0	1
37 714	99,7	40 579	99,9	44 678	99,9	46 693	99,9	53 327	100,0	45 487	99,9	2
/	/	/	/	/	/	/	/	16	0,0	/	/	3
37 729	99,8	40 449	99,6	44 486	99,4	46 465	99,5	52 934	99,2	45 265	99,4	4
29 405	77,8	31 236	76,9	33 748	75,4	35 375	75,7	38 710	72,6	34 224	75,2	5
29 269	77,4	31 023	76,4	33 397	74,6	35 092	75,1	38 324	71,8	33 931	74,5	6
23 254	61,5	24 043	59,2	25 257	56,5	26 636	57,0	27 868	52,2	25 635	56,3	7
(1 764)	(4,7)	(2 388)	5,9	3 057	6,8	3 240	6,9	4 453	8,3	3 162	6,9	8
(1 391)	(3,7)	1 725	4,2	2 253	5,0	2 538	5,4	3 224	6,0	2 326	5,1	9
192	0,5	232	0,6	245	0,5	282	0,6	303	0,6	260	0,6	10
3 741	9,9	4 009	9,9	4 476	10,0	4 630	9,9	5 285	9,9	4 513	9,9	11
2 953	7,8	3 134	7,7	3 484	7,8	3 627	7,8	3 966	7,4	3 486	7,7	12
705	1,9	729	1,8	806	1,8	862	1,8	912	1,7	810	1,8	13
/	/	/	(0,4)	/	/	142	0,3	407	0,8	217	0,5	14
/	/	(351)	(0,9)	(362)	(0,8)	(304)	0,7	415	0,8	361	0,8	15
/	/	(258)	(0,6)	/	/	(220)	(0,5)	205	0,4	235	0,5	16
/	/	(212)	(0,5)	(351)	(0,8)	282	0,6	386	0,7	293	0,6	17
8 324	22,0	9 213	22,7	10 738	24,0	11 090	23,7	14 225	26,7	11 041	24,3	18
7 327	19,4	7 862	19,3	8 707	19,5	9 206	19,7	11 416	21,4	9 114	20,0	19
6 888	18,2	7 085	17,4	7 511	16,8	7 837	16,8	8 302	15,6	7 587	16,7	20
2 777	7,3	2 936	7,2	3 204	7,2	3 344	7,2	3 603	6,8	3 217	7,1	21
/	/	/	/	/	/	(59)	(0,1)	82	0,2	48	0,1	22
908	2,4	967	2,4	1 026	2,3	1 088	2,3	1 176	2,2	1 049	2,3	23
2 150	5,7	2 175	5,4	2 336	5,2	2 517	5,4	2 580	4,8	2 361	5,2	24
956	2,5	892	2,2	782	1,7	782	1,7	828	1,6	837	1,8	25
74	0,2	77	0,2	85	0,2	91	0,2	93	0,2	85	0,2	26
/	/	/	/	/	/	/	/	22	0,0	/	/	27
/	/	/	/	(1 196)	(2,7)	(1 369)	(2,9)	3 115	5,8	1 527	3,4	28
/	/	/	/	/	/	(1 028)	(2,2)	2 637	4,9	1 142	2,5	29
/	/	(94)	(0,2)	/	/	/	/	99	0,2	101	0,2	30
/	/	/	/	/	/	/	/	73	0,1	/	/	31
/	/	(123)	(0,3)	(135)	(0,3)	(139)	(0,3)	170	0,3	139	0,3	32
/	/	/	/	/	/	(4)	(0,0)	2	0,0	/	/	33
/	/	/	/	/	/	(31)	(0,1)	133	0,2	(69)	(0,2)	34
(962)	(2,5)	(1 299)	(3,2)	(1 945)	(4,3)	(1 815)	3,9	2 713	5,1	1 855	4,1	35
801	2,1	903	2,2	1 059	2,4	1 081	2,3	1 254	2,4	1 048	2,3	36
793	2,1	894	2,2	1 049	2,3	1 061	2,3	1 239	2,3	1 036	2,3	37
/	/	/	/	/	/	19	0,0	15	0,0	12	0,0	38
-	-	-	-	-	-	-	-	-	-	-	-	39
/	/	/	/	/	/	/	/	1 450	2,7	(798)	(1,8)	40
/	/	/	/	/	/	/	/	1 117	2,1	(644)	(1,4)	41
/	/	/	/	/	/	(135)	(0,3)	333	0,6	154	0,3	42
/	/	/	/	/	/	/	/	10	0,0	/	/	43
/	/	(53)	(0,1)	(86)	(0,2)	69	0,1	95	0,2	72	0,2	44
/	/	/	/	/	/	153	0,3	304	0,6	163	0,4	45
/	/	(100)	(0,2)	(97)	(0,2)	(101)	(0,2)	104	0,2	101	0,2	46
14 561	38,5	16 588	40,8	19 482	43,5	20 084	43,0	25 475	47,8	19 894	43,7	47
8 394	22,2	8 717	21,5	9 376	21,0	9 780	20,9	10 467	19,6	9 446	20,7	48
21,51		23,64		26,88		28,55		33,61		27,38		49

Entgelt für die geleistete Arbeitszeit (Bruttolohn/Bruttogehalt abzüglich Sonderzahlungen, vermögenswirksame Leistungen, Vergütung geleistet werden.- 4) Naturalleistungen, Wohnungsfürsorge, Belegschaftseinrichtungen, Firmenwagen, Aktienoptionsprogramme.- leistungen zu sichern.- 6) Sozialleistungen der Arbeitgeber direkt an ihre Arbeitnehmer, d. h. ohne Zwischenschaltung eines Ver- kosten insgesamt abzüglich Entgelt für die geleistete Arbeitszeit.- 9) Gesetzliche Arbeitgeberbeiträge zur Sozialversicherung, Ver- und Gesundheitsvorsorge.

Lfd.Nr.	Schlüssel 1)	Kostenart	10 und mehr	
			EUR	%
1		A r b e i t s k o s t e n i n s g e s a m t	51 858	100,0
2	D	Arbeitskosten abzüglich erstattete Lohn- und Gehaltszahlungen	51 820	99,9
3	D.5	dem Arbeitgeber erstattete Lohn- und Gehaltszahlungen	(39)	(0,1)
4	D.1	Arbeitnehmerentgelt	51 478	99,3
5	D.11	Bruttolöhne und -gehälter	39 109	75,4
6	D.111	Bruttolöhne und -gehälter (ohne Auszubildende)	38 733	74,7
7	D.11111	Entgelt für die geleistete Arbeitszeit 2)	28 847	55,6
8	D.11112	Sonderzahlungen insgesamt 3)	4 086	7,9
9		darunter fest vereinbarte Sonderzahlungen	3 491	6,7
10	D.1112	Leistungen zur Vermögensbildung der Arbeitnehmer	268	0,5
11	D.1113	Vergütung für nicht gearbeitete Tage	5 289	10,2
12		Urlaubsvergütung	4 129	8,0
13		Vergütung gesetzlicher Feiertage	929	1,8
14		Vergütung sonstiger betrieblicher oder tariflicher arbeitsfreier Tage	231	0,4
15	D.1114	Sachleistungen 4)	244	0,5
16	D.11143	darunter steuerlicher Wert der privaten Nutzung von Firmen-/ Dienstwagen	102	0,2
17	D.112	Bruttolöhne und -gehälter der Auszubildenden	376	0,7
18	D.12	Sozialbeiträge der Arbeitgeber	12 369	23,9
19	D.121	tatsächliche Sozialbeiträge der Arbeitgeber (ohne Auszubildende) 5)	10 238	19,7
20	D.1211	gesetzliche Arbeitgeberbeiträge zur Sozialversicherung	8 443	16,3
21		Rentenversicherungsbeiträge	3 584	6,9
22		darunter Aufstockungsbeiträge zur Rentenversicherung im Rahmen der Altersteilzeit	50	0,1
23		Arbeitslosenversicherungsbeiträge	1 165	2,2
24		Kranken- und Pflegeversicherungsbeiträge	2 619	5,1
25		Beiträge zur Berufsgenossenschaft	955	1,8
26		Umlage für das Insolvenzgeld	101	0,2
27		sonstige gesetzliche Aufwendungen	(19)	(0,0)
28	D.1212	Aufwendungen für die betriebliche Altersversorgung einschl. Entgeltumwandlung	1 795	3,5
29		Aufwendungen für betriebliche Ruhegeldzusagen	1 444	2,8
30		Zuwendungen an Pensionskassen	(104)	(0,2)
31		Zuwendungen an Unterstützungskassen	(74)	(0,1)
32		Beiträge zur Direktversicherung	102	0,2
33		Beiträge an Pensionsfonds	/	/
34		sonstige Aufwendungen für die Alterssicherung	(56)	(0,1)
35	D.122	unterstellte Sozialbeiträge der Arbeitgeber (ohne Auszubildende) 6)	2 036	3,9
36	D.1221	Lohn- und Gehaltsfortzahlung	1 343	2,6
37		Lohn- und Gehaltsfortzahlung im Krankheitsfall	1 337	2,6
38		Arbeitgeberzuschüsse zum Mutterschaftsgeld	6	0,0
39	D.1222	unterstellte Sozialbeiträge zur Alters- und Gesundheitsvorsorge	-	-
40	D.1223	Zahlungen an aus dem Unternehmen ausscheidende Arbeitnehmer	658	1,3
41		Entlassungsentschädigungen	484	0,9
42		Aufstockungsbeiträge zu Lohn und Gehalt im Rahmen der Altersteilzeit	174	0,3
43	D.1224	sonstige freiwillige Sozialleistungen der Arbeitgeber	35	0,1
44	D.123	Sozialbeiträge der Arbeitgeber für Auszubildende	95	0,2
45	D.2	Kosten für die berufliche Aus- und Weiterbildung	263	0,5
46	D.3	sonstige Aufwendungen 7)	117	0,2
47		Nachrichtlich:		
48		Personalnebenkosten insgesamt 8)	23 012	44,4
49		darunter gesetzliche Personalnebenkosten 9)	10 716	20,7
		Arbeitskosten insgesamt je geleistete Stunde der Voll- und Teilzeitbeschäftigten	32,75	

1) Harmonisierter Schlüssel der statistischen Ämter der Europäischen Union nach Verordnung (EG) 1737/2005.- 2) Laufend gezahltes für nicht gearbeitete Tage, Sachleistungen).- 3) Zahlungen, die im Allgemeinen nicht laufend mit jeder Lohn- und Gehaltszahlung
5) Zahlungen der Arbeitgeber an Versicherungsträger oder Bildung von Rückstellungen, um ihren Arbeitnehmern Anspruch auf Sozial
sicherungsträgers und ohne Rückstellungen zu bilden.- 7) Anwerbungskosten, vom Arbeitgeber gestellte Berufskleidung.- 8) Arbeits
gütung gesetzlicher Feiertage, garantierte Lohn- und Gehaltsfortzahlung im Krankheitsfall, unterstellte Sozialbeiträge zur Alters-

Wirtschaftszweigen und Unternehmensgrößenklassen

land

und -bearbeitung

Arbeitskosten je Vollzeiteinheit in Unternehmen mit ... Arbeitnehmern												Lfd. Nr.
davon mit ... bis ... Arbeitnehmern										50 und mehr		
10 - 49		50 - 249		250 - 499		500 - 999		1000 und mehr				
EUR	%	EUR	%	EUR	%	EUR	%	EUR	%	EUR	%	
37 981	100,0	45 628	100,0	49 736	100,0	52 511	100,0	56 550	100,0	52 633	100,0	1
37 894	99,8	45 565	99,9	49 707	99,9	52 488	100,0	56 521	99,9	52 597	99,9	2
/	/	/	/	/	/	/	/	29	0,1	(36)	(0,1)	3
37 854	99,7	45 388	99,5	49 436	99,4	52 131	99,3	56 058	99,1	52 239	99,3	4
29 806	78,5	35 301	77,4	38 309	77,0	39 787	75,8	41 854	74,0	39 629	75,3	5
29 496	77,7	35 005	76,7	37 972	76,3	39 359	75,0	41 437	73,3	39 249	74,6	6
23 165	61,0	26 801	58,7	28 864	58,0	29 309	55,8	30 240	53,5	29 164	55,4	7
(2 070)	(5,5)	3 133	6,9	3 666	7,4	4 275	8,1	4 799	8,5	4 198	8,0	8
/	/	2 625	5,8	(3 042)	(6,1)	3 525	6,7	4 188	7,4	3 591	6,8	9
(200)	(0,5)	231	0,5	253	0,5	284	0,5	291	0,5	271	0,5	10
3 814	10,0	4 568	10,0	5 005	10,1	5 287	10,1	5 848	10,3	5 372	10,2	11
2 978	7,8	3 589	7,9	3 931	7,9	4 084	7,8	4 557	8,1	4 193	8,0	12
722	1,9	846	1,9	951	1,9	964	1,8	974	1,7	941	1,8	13
/	/	/	/	/	/	239	0,5	317	0,6	238	0,5	14
/	/	(272)	(0,6)	/	/	/	/	258	0,5	243	0,5	15
/	/	(186)	(0,4)	/	/	/	/	53	0,1	98	0,2	16
/	/	(296)	(0,6)	/	/	/	/	418	0,7	380	0,7	17
8 048	21,2	10 087	22,1	11 126	22,4	12 344	23,5	14 204	25,1	12 610	24,0	18
7 069	18,6	8 543	18,7	9 128	18,4	9 991	19,0	11 707	20,7	10 415	19,8	19
6 603	17,4	7 733	16,9	8 266	16,6	8 594	16,4	8 970	15,9	8 546	16,2	20
2 787	7,3	3 289	7,2	3 460	7,0	3 691	7,0	3 811	6,7	3 629	6,9	21
/	/	(28)	(0,1)	/	/	(61)	(0,1)	67	0,1	53	0,1	22
909	2,4	1 074	2,4	1 133	2,3	1 210	2,3	1 232	2,2	1 180	2,2	23
2 176	5,7	2 401	5,3	2 535	5,1	2 656	5,1	2 779	4,9	2 644	5,0	24
(611)	(1,6)	(856)	1,9	(1 025)	(2,1)	918	1,7	1 023	1,8	974	1,9	25
75	0,2	88	0,2	98	0,2	96	0,2	111	0,2	102	0,2	26
/	/	/	/	/	/	/	/	14	0,0	(17)	(0,0)	27
/	/	/	(1,8)	/	(1,7)	(1 397)	(2,7)	2 737	4,8	1 869	3,6	28
/	/	/	/	/	/	/	/	2 349	4,2	1 515	2,9	29
/	/	/	/	/	/	/	/	119	0,2	102	0,2	30
/	/	/	/	/	/	(39)	(0,1)	92	0,2	(76)	(0,1)	31
/	/	(127)	(0,3)	/	/	(128)	(0,2)	89	0,2	102	0,2	32
/	/	/	/	/	/	(8)	(0,0)	19	0,0	/	/	33
/	/	/	/	/	/	/	/	68	0,1	(58)	(0,1)	34
(904)	(2,4)	1 470	3,2	(1 913)	(3,8)	2 245	4,3	2 392	4,2	2 099	4,0	35
(795)	(2,1)	1 142	2,5	1 253	2,5	1 323	2,5	1 522	2,7	1 374	2,6	36
(794)	(2,1)	1 135	2,5	1 248	2,5	1 314	2,5	1 516	2,7	1 368	2,6	37
/	/	/	/	/	/	(9)	(0,0)	6	0,0	6	0,0	38
-	-	-	-	-	-	-	-	-	-	-	-	39
/	/	(314)	(0,7)	/	/	/	/	827	1,5	689	1,3	40
/	/	/	/	/	/	/	/	592	1,0	505	1,0	41
/	/	/	/	/	/	(248)	(0,5)	235	0,4	183	0,3	42
/	/	/	/	/	/	(69)	(0,1)	43	0,1	37	0,1	43
/	/	(74)	(0,2)	/	/	/	/	105	0,2	96	0,2	44
/	/	/	/	/	(0,4)	(225)	(0,4)	388	0,7	275	0,5	45
/	/	/	/	/	/	(155)	(0,3)	104	0,2	119	0,2	46
14 815	39,0	18 828	41,3	20 872	42,0	23 202	44,2	26 310	46,5	23 469	44,6	47
8 120	21,4	9 720	21,3	10 469	21,0	10 880	20,7	11 465	20,3	10 861	20,6	48
22,61		27,70		31,38		33,39		36,55		33,35		49

Entgelt für die geleistete Arbeitszeit (Bruttolohn/Bruttogehalt abzüglich Sonderzahlungen, vermögenswirksame Leistungen, Vergütung geleistet werden.- 4) Naturalleistungen, Wohnungsfürsorge, Belegschaftseinrichtungen, Firmenwagen, Aktienoptionsprogramme.- leistungen zu sichern.- 6) Sozialleistungen der Arbeitgeber direkt an ihre Arbeitnehmer, d. h. ohne Zwischenschaltung eines Ver- kosten insgesamt abzüglich Entgelt für die geleistete Arbeitszeit.- 9) Gesetzliche Arbeitgeberbeiträge zur Sozialversicherung, Ver- und Gesundheitsvorsorge.

Lfd.Nr.	Schlüssel 1)	Kostenart	10 und mehr	
			EUR	%
1		A r b e i t s k o s t e n i n s g e s a m t	43 070	100,0
2	D	Arbeitskosten abzüglich erstattete Lohn- und Gehaltszahlungen	42 988	99,8
3	D.5	dem Arbeitgeber erstattete Lohn- und Gehaltszahlungen	/	/
4	D.1	Arbeitnehmerentgelt	42 877	99,6
5	D.11	Bruttolöhne und -gehälter	33 761	78,4
6	D.111	Bruttolöhne und -gehälter (ohne Auszubildende)	33 353	77,4
7	D.11111	Entgelt für die geleistete Arbeitszeit 2)	25 719	59,7
8	D.11112	Sonderzahlungen insgesamt 3)	2 808	6,5
9		darunter fest vereinbarte Sonderzahlungen	2 214	5,1
10	D.1112	Leistungen zur Vermögensbildung der Arbeitnehmer	223	0,5
11	D.1113	Vergütung für nicht gearbeitete Tage	4 296	10,0
12		Urlaubsvergütung	3 348	7,8
13		Vergütung gesetzlicher Feiertage	818	1,9
14		Vergütung sonstiger betrieblicher oder tariflicher arbeitsfreier Tage	(131)	(0,3)
15	D.1114	Sachleistungen 4)	(307)	(0,7)
16	D.11143	darunter steuerlicher Wert der privaten Nutzung von Firmen-/ Dienstwagen	193	0,4
17	D.112	Bruttolöhne und -gehälter der Auszubildenden	408	0,9
18	D.12	Sozialbeiträge der Arbeitgeber	9 117	21,2
19	D.121	tatsächliche Sozialbeiträge der Arbeitgeber (ohne Auszubildende) 5)	7 738	18,0
20	D.1211	gesetzliche Arbeitgeberbeiträge zur Sozialversicherung	7 085	16,4
21		Rentenversicherungsbeiträge	3 100	7,2
22		darunter Aufstockungsbeiträge zur Rentenversicherung im Rahmen der Altersteilzeit	(26)	(0,1)
23		Arbeitslosenversicherungsbeiträge	1 011	2,3
24		Kranken- und Pflegeversicherungsbeiträge	2 312	5,4
25		Beiträge zur Berufsgenossenschaft	561	1,3
26		Umlage für das Insolvenzgeld	82	0,2
27		sonstige gesetzliche Aufwendungen	/	/
28	D.1212	Aufwendungen für die betriebliche Altersversorgung einschl. Entgeltumwandlung	(653)	1,5
29		Aufwendungen für betriebliche Ruhegeldzusagen	(380)	(0,9)
30		Zuwendungen an Pensionskassen	(76)	(0,2)
31		Zuwendungen an Unterstützungskassen	/	/
32		Beiträge zur Direktversicherung	131	0,3
33		Beiträge an Pensionsfonds	/	/
34		sonstige Aufwendungen für die Alterssicherung	/	/
35	D.122	unterstellte Sozialbeiträge der Arbeitgeber (ohne Auszubildende) 6)	1 278	3,0
36	D.1221	Lohn- und Gehaltsfortzahlung	956	2,2
37		Lohn- und Gehaltsfortzahlung im Krankheitsfall	948	2,2
38		Arbeitgeberzuschüsse zum Mutterschaftsgeld	(9)	(0,0)
39	D.1222	unterstellte Sozialbeiträge zur Alters- und Gesundheitsvorsorge	-	-
40	D.1223	Zahlungen an aus dem Unternehmen ausscheidende Arbeitnehmer	(306)	(0,7)
41		Entlassungsentschädigungen	(245)	(0,6)
42		Aufstockungsbeiträge zu Lohn und Gehalt im Rahmen der Altersteilzeit	(60)	(0,1)
43	D.1224	sonstige freiwillige Sozialleistungen der Arbeitgeber	/	/
44	D.123	Sozialbeiträge der Arbeitgeber für Auszubildende	101	0,2
45	D.2	Kosten für die berufliche Aus- und Weiterbildung	112	0,3
46	D.3	sonstige Aufwendungen 7)	81	0,2
47		Nachrichtlich:		
48		Personalnebenkosten insgesamt 8)	17 351	40,3
49		darunter gesetzliche Personalnebenkosten 9)	8 859	20,6
		Arbeitskosten insgesamt je geleistete Stunde der Voll- und Teilzeitbeschäftigten	25,88	

1) Harmonisierter Schlüssel der statistischen Ämter der Europäischen Union nach Verordnung (EG) 1737/2005.- 2) Laufend gezahltes für nicht gearbeitete Tage, Sachleistungen).- 3) Zahlungen, die im Allgemeinen nicht laufend mit jeder Lohn- und Gehaltszahlung
5) Zahlungen der Arbeitgeber an Versicherungsträger oder Bildung von Rückstellungen, um ihren Arbeitnehmern Anspruch auf Sozial
sicherungsträgers und ohne Rückstellungen zu bilden.- 7) Anwerbungskosten, vom Arbeitgeber gestellte Berufskleidung.- 8) Arbeits
gütung gesetzlicher Feiertage, garantierte Lohn- und Gehaltsfortzahlung im Krankheitsfall, unterstellte Sozialbeiträge zur Alters-

Wirtschaftszweigen und Unternehmensgrößenklassen

land

Metallerzeugnissen

Arbeitskosten je Vollzeiteinheit in Unternehmen mit ... Arbeitnehmern												Lfd. Nr.
davon mit ... bis ... Arbeitnehmern										50 und mehr		
10 - 49		50 - 249		250 - 499		500 - 999		1000 und mehr				
EUR	%	EUR	%	EUR	%	EUR	%	EUR	%	EUR	%	
37 782	100,0	41 838	100,0	48 618	100,0	47 884	100,0	50 426	100,0	45 144	100,0	1
37 642	99,6	41 746	99,8	48 588	99,9	47 869	100,0	50 406	100,0	45 084	99,9	2
/	/	/	/	/	/	/	/	20	0,0	/	/	3
37 679	99,7	41 664	99,6	48 367	99,5	47 651	99,5	50 033	99,2	44 916	99,5	4
29 915	79,2	32 821	78,4	37 922	78,0	37 237	77,8	39 130	77,6	35 269	78,1	5
29 415	77,9	32 472	77,6	37 582	77,3	36 806	76,9	38 685	76,7	34 897	77,3	6
23 371	61,9	25 124	60,1	28 529	58,7	27 669	57,8	28 877	57,3	26 640	59,0	7
(1 836)	(4,9)	(2 620)	6,3	3 572	7,3	3 744	7,8	4 306	8,5	3 188	7,1	8
/	(4,1)	1 972	4,7	(2 782)	5,7	2 960	6,2	3 557	7,1	2 481	5,5	9
191	(0,5)	217	0,5	251	0,5	254	0,5	268	0,5	236	0,5	10
3 699	9,8	4 211	10,1	4 896	10,1	4 877	10,2	4 926	9,8	4 530	10,0	11
2 928	7,7	3 297	7,9	3 803	7,8	3 729	7,8	3 739	7,4	3 513	7,8	12
718	1,9	799	1,9	926	1,9	911	1,9	930	1,8	857	1,9	13
/	/	/	/	/	/	/	/	257	0,5	(161)	(0,4)	14
/	/	(300)	(0,7)	/	/	/	/	308	0,6	(303)	(0,7)	15
/	/	(204)	(0,5)	(197)	/	/	/	174	0,3	190	0,4	16
(500)	(1,3)	(349)	(0,8)	(340)	(0,7)	(431)	(0,9)	445	0,9	372	0,8	17
7 763	20,5	8 843	21,1	10 445	21,5	10 414	21,7	10 903	21,6	9 647	21,4	18
6 724	17,8	7 507	17,9	8 741	18,0	8 724	18,2	9 149	18,1	8 135	18,0	19
6 364	16,8	6 902	16,5	7 780	16,0	7 931	16,6	8 047	16,0	7 367	16,3	20
2 723	7,2	3 006	7,2	3 470	7,1	3 500	7,3	3 630	7,2	3 248	7,2	21
/	/	/	/	/	/	/	/	70	0,1	(35)	(0,1)	22
889	2,4	978	2,3	1 132	2,3	1 148	2,4	1 180	2,3	1 058	2,3	23
2 095	5,5	2 248	5,4	2 523	5,2	2 596	5,4	2 611	5,2	2 398	5,3	24
(579)	(1,5)	564	1,3	(544)	(1,1)	(569)	(1,2)	515	1,0	554	1,2	25
72	0,2	79	0,2	92	0,2	90	0,2	96	0,2	86	0,2	26
/	/	/	/	/	/	/	/	15	0,0	/	/	27
/	/	(605)	(1,4)	/	/	(793)	(1,7)	1 102	2,2	(768)	(1,7)	28
/	/	/	/	/	/	/	/	790	1,6	(496)	(1,1)	29
/	/	/	/	/	/	/	/	86	0,2	(81)	(0,2)	30
/	/	/	/	/	/	/	/	30	0,1	/	/	31
(154)	(0,4)	(117)	(0,3)	(128)	/	(109)	(0,2)	148	0,3	(122)	0,3	32
/	/	/	/	/	/	(2)	(0,0)	3	0,0	/	/	33
/	/	/	/	/	/	(20)	/	44	0,1	/	/	34
(915)	2,4	1 250	3,0	(1 620)	3,3	1 583	3,3	1 643	3,3	1 420	3,1	35
(796)	2,1	922	2,2	1 122	2,3	1 170	2,4	1 111	2,2	1 019	2,3	36
(791)	2,1	915	2,2	1 108	2,3	1 161	2,4	1 093	2,2	1 009	2,2	37
/	/	/	/	(14)	(0,0)	(9)	/	18	0,0	(10)	(0,0)	38
-	-	-	-	-	-	-	-	-	-	-	-	39
/	/	/	/	/	/	/	/	495	1,0	(382)	(0,8)	40
/	/	/	/	/	/	/	/	332	0,7	/	/	41
/	/	/	/	/	/	/	/	163	0,3	(83)	(0,2)	42
/	/	/	/	/	/	/	/	37	0,1	/	/	43
(124)	(0,3)	(86)	(0,2)	(84)	(0,2)	(107)	(0,2)	112	0,2	92	0,2	44
/	/	/	(0,2)	(169)	(0,3)	/	/	257	0,5	138	0,3	45
/	/	(78)	(0,2)	/	/	/	/	135	0,3	90	0,2	46
14 411	38,1	16 714	39,9	20 089	41,3	20 215	42,2	21 549	42,7	18 504	41,0	47
7 878	20,9	8 624	20,6	9 828	20,2	10 012	20,9	10 088	20,0	9 243	20,5	48
21,93		24,81		30,06		30,24		32,38		27,50		49

Entgelt für die geleistete Arbeitszeit (Bruttolohn/Bruttogehalt abzüglich Sonderzahlungen, vermögenswirksame Leistungen, Vergütung geleistet werden.- 4) Naturalleistungen, Wohnungsfürsorge, Belegschaftseinrichtungen, Firmenwagen, Aktienoptionsprogramme.- leistungen zu sichern.- 6) Sozialleistungen der Arbeitgeber direkt an ihre Arbeitnehmer, d. h. ohne Zwischenschaltung eines Ver- kosten insgesamt abzüglich Entgelt für die geleistete Arbeitszeit.- 9) Gesetzliche Arbeitgeberbeiträge zur Sozialversicherung, Ver- und Gesundheitsvorsorge.

Lfd.Nr.	Schlüssel 1)	Kostenart	10 und mehr	
			EUR	%
1		A r b e i t s k o s t e n i n s g e s a m t	53 608	100,0
2	D	Arbeitskosten abzüglich erstattete Lohn- und Gehaltszahlungen	53 559	99,9
3	D.5	dem Arbeitgeber erstattete Lohn- und Gehaltszahlungen	/	/
4	D.1	Arbeitnehmerentgelt	53 298	99,4
5	D.11	Bruttolöhne und -gehälter	41 587	77,6
6	D.111	Bruttolöhne und -gehälter (ohne Auszubildende)	41 056	76,6
7	D.11111	Entgelt für die geleistete Arbeitszeit 2)	31 013	57,9
8	D.11112	Sonderzahlungen insgesamt 3)	4 099	7,6
9		darunter fest vereinbarte Sonderzahlungen	3 107	5,8
10	D.1112	Leistungen zur Vermögensbildung der Arbeitnehmer	253	0,5
11	D.1113	Vergütung für nicht gearbeitete Tage	5 362	10,0
12		Urlaubsvergütung	4 174	7,8
13		Vergütung gesetzlicher Feiertage	1 021	1,9
14		Vergütung sonstiger betrieblicher oder tariflicher arbeitsfreier Tage	167	0,3
15	D.1114	Sachleistungen 4)	330	0,6
16	D.11143	darunter steuerlicher Wert der privaten Nutzung von Firmen-/ Dienstwagen	198	0,4
17	D.112	Bruttolöhne und -gehälter der Auszubildenden	530	1,0
18	D.12	Sozialbeiträge der Arbeitgeber	11 712	21,8
19	D.121	tatsächliche Sozialbeiträge der Arbeitgeber (ohne Auszubildende) 5)	9 906	18,5
20	D.1211	gesetzliche Arbeitgeberbeiträge zur Sozialversicherung	8 325	15,5
21		Rentenversicherungsbeiträge	3 795	7,1
22		darunter Aufstockungsbeiträge zur Rentenversicherung im Rahmen der Altersteilzeit	67	0,1
23		Arbeitslosenversicherungsbeiträge	1 242	2,3
24		Kranken- und Pflegeversicherungsbeiträge	2 680	5,0
25		Beiträge zur Berufsgenossenschaft	485	0,9
26		Umlage für das Insolvenzgeld	102	0,2
27		sonstige gesetzliche Aufwendungen	21	0,0
28	D.1212	Aufwendungen für die betriebliche Altersversorgung einschl. Entgeltumwandlung	1 581	2,9
29		Aufwendungen für betriebliche Ruhegeldzusagen	1 164	2,2
30		Zuwendungen an Pensionskassen	(91)	(0,2)
31		Zuwendungen an Unterstützungskassen	(47)	(0,1)
32		Beiträge zur Direktversicherung	167	0,3
33		Beiträge an Pensionsfonds	/	/
34		sonstige Aufwendungen für die Alterssicherung	(94)	(0,2)
35	D.122	unterstellte Sozialbeiträge der Arbeitgeber (ohne Auszubildende) 6)	1 676	3,1
36	D.1221	Lohn- und Gehaltsfortzahlung	1 137	2,1
37		Lohn- und Gehaltsfortzahlung im Krankheitsfall	1 124	2,1
38		Arbeitgeberzuschüsse zum Mutterschaftsgeld	13	0,0
39	D.1222	unterstellte Sozialbeiträge zur Alters- und Gesundheitsvorsorge	-	-
40	D.1223	Zahlungen an aus dem Unternehmen ausscheidende Arbeitnehmer	519	1,0
41		Entlassungsentschädigungen	(356)	(0,7)
42		Aufstockungsbeiträge zu Lohn und Gehalt im Rahmen der Altersteilzeit	164	0,3
43	D.1224	sonstige freiwillige Sozialleistungen der Arbeitgeber	(20)	(0,0)
44	D.123	Sozialbeiträge der Arbeitgeber für Auszubildende	130	0,2
45	D.2	Kosten für die berufliche Aus- und Weiterbildung	221	0,4
46	D.3	sonstige Aufwendungen 7)	88	0,2
47		Nachrichtlich:		
48		Personalnebenkosten insgesamt 8)	22 595	42,1
49		darunter gesetzliche Personalnebenkosten 9)	10 483	19,6
		Arbeitskosten insgesamt je geleistete Stunde der Voll- und Teilzeitbeschäftigten	33,06	

1) Harmonisierter Schlüssel der statistischen Ämter der Europäischen Union nach Verordnung (EG) 1737/2005.- 2) Laufend gezahltes für nicht gearbeitete Tage, Sachleistungen).- 3) Zahlungen, die im Allgemeinen nicht laufend mit jeder Lohn- und Gehaltszahlung 5) Zahlungen der Arbeitgeber an Versicherungsträger oder Bildung von Rückstellungen, um ihren Arbeitnehmern Anspruch auf Sozialversicherungsträgers und ohne Rückstellungen zu bilden.- 7) Anwerbungskosten, vom Arbeitgeber gestellte Berufskleidung.- 8) Arbeitsgütung gesetzlicher Feiertage, garantierte Lohn- und Gehaltsfortzahlung im Krankheitsfall, unterstellte Sozialbeiträge zur Alters-

Wirtschaftszweigen und Unternehmensgrößenklassen

land

nenbau

Arbeitskosten je Vollzeiteinheit in Unternehmen mit ... Arbeitnehmern												Lfd. Nr.
davon mit ... bis ... Arbeitnehmern										50 und mehr		
10 - 49		50 - 249		250 - 499		500 - 999		1000 und mehr				
EUR	%	EUR	%	EUR	%	EUR	%	EUR	%	EUR	%	
42 302	100,0	49 080	100,0	57 248	100,0	55 806	100,0	60 705	100,0	55 439	100,0	1
42 153	99,6	49 029	99,9	57 226	100,0	55 761	99,9	60 690	100,0	55 407	99,9	2
/	/	/	/	/	/	/	/	15	0,0	/	/	3
42 160	99,7	48 860	99,6	56 880	99,4	55 427	99,3	60 284	99,3	55 103	99,4	4
33 777	79,8	38 721	78,9	44 762	78,2	43 170	77,4	45 933	75,7	42 852	77,3	5
33 300	78,7	38 195	77,8	44 184	77,2	42 607	76,3	45 408	74,8	42 313	76,3	6
26 028	61,5	29 476	60,1	33 361	58,3	31 772	56,9	33 459	55,1	31 820	57,4	7
(2 509)	(5,9)	3 125	6,4	4 445	7,8	(4 777)	(8,6)	5 363	8,8	4 357	7,9	8
(1 899)	(4,5)	2 517	5,1	(3 159)	(5,5)	3 640	6,5	4 005	6,6	3 303	6,0	9
217	0,5	234	0,5	270	0,5	264	0,5	276	0,5	259	0,5	10
4 177	9,9	5 065	10,3	5 790	10,1	5 532	9,9	5 935	9,8	5 554	10,0	11
3 291	7,8	3 982	8,1	4 496	7,9	4 347	7,8	4 556	7,5	4 317	7,8	12
808	1,9	952	1,9	1 109	1,9	1 033	1,9	1 142	1,9	1 056	1,9	13
/	/	/	/	/	/	/	/	237	0,4	181	0,3	14
(370)	(0,9)	(295)	(0,6)	(318)	(0,6)	(262)	(0,5)	375	0,6	323	0,6	15
/	/	(217)	(0,4)	(191)	(0,3)	/	/	156	0,3	181	0,3	16
(477)	(1,1)	(527)	(1,1)	(577)	(1,0)	(563)	(1,0)	525	0,9	539	1,0	17
8 384	19,8	10 138	20,7	12 118	21,2	12 257	22,0	14 351	23,6	12 251	22,1	18
7 297	17,2	8 576	17,5	10 105	17,7	10 287	18,4	12 135	20,0	10 328	18,6	19
6 788	16,0	7 848	16,0	8 864	15,5	8 639	15,5	9 131	15,0	8 574	15,5	20
3 016	7,1	3 531	7,2	4 077	7,1	3 941	7,1	4 227	7,0	3 921	7,1	21
/	/	(32)	(0,1)	(61)	(0,1)	/	/	128	0,2	76	0,1	22
984	2,3	1 160	2,4	1 329	2,3	1 292	2,3	1 382	2,3	1 284	2,3	23
2 265	5,4	2 553	5,2	2 814	4,9	2 765	5,0	2 901	4,8	2 747	5,0	24
431	1,0	488	1,0	508	0,9	524	0,9	482	0,8	494	0,9	25
82	0,2	95	0,2	112	0,2	100	0,2	115	0,2	105	0,2	26
/	/	/	/	/	/	/	/	25	0,0	22	0,0	27
(508)	(1,2)	(728)	(1,5)	(1 241)	(2,2)	/	/	3 003	4,9	1 755	3,2	28
/	/	/	/	/	/	/	/	2 547	4,2	1 328	2,4	29
/	/	/	/	/	/	/	/	76	0,1	(93)	(0,2)	30
/	/	/	/	/	/	/	/	58	0,1	(51)	(0,1)	31
/	/	(175)	(0,4)	(168)	(0,3)	/	/	136	0,2	160	0,3	32
/	/	/	/	/	/	/	/	31	0,1	/	/	33
/	/	/	/	/	/	/	/	155	0,3	(103)	(0,2)	34
969	2,3	1 434	2,9	(1 871)	(3,3)	1 832	3,3	2 087	3,4	1 791	3,2	35
833	2,0	1 045	2,1	1 181	2,1	1 160	2,1	1 334	2,2	1 186	2,1	36
827	2,0	1 036	2,1	1 165	2,0	1 148	2,1	1 316	2,2	1 172	2,1	37
/	/	/	/	/	/	/	/	18	0,0	14	0,0	38
-	-	-	-	-	-	-	-	-	-	-	-	39
/	/	/	/	/	/	(655)	(1,2)	726	1,2	584	1,1	40
/	/	/	/	/	/	/	/	427	0,7	(396)	(0,7)	41
/	/	/	/	/	/	/	/	299	0,5	188	0,3	42
/	/	/	/	/	/	/	/	28	0,0	(21)	(0,0)	43
(118)	(0,3)	(128)	(0,3)	(143)	(0,3)	(138)	(0,2)	129	0,2	132	0,2	44
/	/	(132)	(0,3)	/	/	/	/	341	0,6	246	0,4	45
/	/	(88)	(0,2)	/	/	/	/	80	0,1	90	0,2	46
16 274	38,5	19 604	39,9	23 887	41,7	24 034	43,1	27 246	44,9	23 619	42,6	47
8 429	19,9	9 845	20,1	11 154	19,5	10 833	19,4	11 607	19,1	10 816	19,5	48
24,71		29,51		35,18		34,62		39,36		34,50		49

Entgelt für die geleistete Arbeitszeit (Bruttolohn/Bruttogehalt abzüglich Sonderzahlungen, vermögenswirksame Leistungen, Vergütung geleistet werden.- 4) Naturalleistungen, Wohnungsfürsorge, Belegschaftseinrichtungen, Firmenwagen, Aktienoptionsprogramme.- leistungen zu sichern.- 6) Sozialleistungen der Arbeitgeber direkt an ihre Arbeitnehmer, d. h. ohne Zwischenschaltung eines Ver- kosten insgesamt abzüglich Entgelt für die geleistete Arbeitszeit.- 9) Gesetzliche Arbeitgeberbeiträge zur Sozialversicherung, Ver- und Gesundheitsvorsorge.

Lfd.Nr.	Schlüssel 1)	Kostenart	10 und mehr	
			EUR	%
1		A r b e i t s k o s t e n i n s g e s a m t	61 871	100,0
2	D	Arbeitskosten abzüglich erstattete Lohn- und Gehaltszahlungen	61 814	99,9
3	D.5	dem Arbeitgeber erstattete Lohn- und Gehaltszahlungen	/	/
4	D.1	Arbeitnehmerentgelt	61 500	99,4
5	D.11	Bruttolöhne und -gehälter	48 131	77,8
6	D.111	Bruttolöhne und -gehälter (ohne Auszubildende)	47 723	77,1
7	D.11111	Entgelt für die geleistete Arbeitszeit 2)	35 294	57,0
8	D.11112	Sonderzahlungen insgesamt 3)	5 577	9,0
9		darunter fest vereinbarte Sonderzahlungen	3 696	6,0
10	D.1112	Leistungen zur Vermögensbildung der Arbeitnehmer	166	0,3
11	D.1113	Vergütung für nicht gearbeitete Tage	5 973	9,7
12		Urlaubsvergütung	4 638	7,5
13		Vergütung gesetzlicher Feiertage	1 199	1,9
14		Vergütung sonstiger betrieblicher oder tariflicher arbeitsfreier Tage	136	0,2
15	D.1114	Sachleistungen 4)	713	1,2
16	D.11143	darunter steuerlicher Wert der privaten Nutzung von Firmen-/ Dienstwagen	603	1,0
17	D.112	Bruttolöhne und -gehälter der Auszubildenden	408	0,7
18	D.12	Sozialbeiträge der Arbeitgeber	13 369	21,6
19	D.121	tatsächliche Sozialbeiträge der Arbeitgeber (ohne Auszubildende) 5)	11 454	18,5
20	D.1211	gesetzliche Arbeitgeberbeiträge zur Sozialversicherung	8 622	13,9
21		Rentenversicherungsbeiträge	4 054	6,6
22		darunter Aufstockungsbeiträge zur Rentenversicherung im Rahmen der Altersteilzeit	93	0,2
23		Arbeitslosenversicherungsbeiträge	1 322	2,1
24		Kranken- und Pflegeversicherungsbeiträge	2 815	4,6
25		Beiträge zur Berufsgenossenschaft	279	0,5
26		Umlage für das Insolvenzgeld	120	0,2
27		sonstige gesetzliche Aufwendungen	32	0,1
28	D.1212	Aufwendungen für die betriebliche Altersversorgung einschl. Entgeltumwandlung	2 833	4,6
29		Aufwendungen für betriebliche Ruhegeldzusagen	2 378	3,8
30		Zuwendungen an Pensionskassen	86	0,1
31		Zuwendungen an Unterstützungskassen	/	/
32		Beiträge zur Direktversicherung	218	0,4
33		Beiträge an Pensionsfonds	28	0,0
34		sonstige Aufwendungen für die Alterssicherung	82	0,1
35	D.122	unterstellte Sozialbeiträge der Arbeitgeber (ohne Auszubildende) 6)	1 815	2,9
36	D.1221	Lohn- und Gehaltsfortzahlung	1 007	1,6
37		Lohn- und Gehaltsfortzahlung im Krankheitsfall	972	1,6
38		Arbeitgeberzuschüsse zum Mutterschaftsgeld	35	0,1
39	D.1222	unterstellte Sozialbeiträge zur Alters- und Gesundheitsvorsorge	-	-
40	D.1223	Zahlungen an aus dem Unternehmen ausscheidende Arbeitnehmer	763	1,2
41		Entlassungsentschädigungen	(519)	(0,8)
42		Aufstockungsbeiträge zu Lohn und Gehalt im Rahmen der Altersteilzeit	243	0,4
43	D.1224	sonstige freiwillige Sozialleistungen der Arbeitgeber	44	0,1
44	D.123	Sozialbeiträge der Arbeitgeber für Auszubildende	100	0,2
45	D.2	Kosten für die berufliche Aus- und Weiterbildung	325	0,5
46	D.3	sonstige Aufwendungen 7)	(47)	(0,1)
47		Nachrichtlich:		
48		Personalnebenkosten insgesamt 8)	26 577	43,0
49		darunter gesetzliche Personalnebenkosten 9)	10 829	17,5
		Arbeitskosten insgesamt je geleistete Stunde der Voll- und Teilzeitbeschäftigten	37,51	

1) Harmonisierter Schlüssel der statistischen Ämter der Europäischen Union nach Verordnung (EG) 1737/2005.- 2) Laufend gezahltes für nicht gearbeitete Tage, Sachleistungen).- 3) Zahlungen, die im Allgemeinen nicht laufend mit jeder Lohn- und Gehaltszahlung
5) Zahlungen der Arbeitgeber an Versicherungsträger oder Bildung von Rückstellungen, um ihren Arbeitnehmern Anspruch auf Sozial
sicherungsträgers und ohne Rückstellungen zu bilden.- 7) Anwerbungskosten, vom Arbeitgeber gestellte Berufskleidung.- 8) Arbeits
gütung gesetzlicher Feiertage, garantierte Lohn- und Gehaltsfortzahlung im Krankheitsfall, unterstellte Sozialbeiträge zur Alters-

Wirtschaftszweigen und Unternehmensgrößenklassen

land

verarbeitungsgeräten und -einrichtungen

Arbeitskosten je Vollzeiteinheit in Unternehmen mit ... Arbeitnehmern												Lfd. Nr.
davon mit ... bis ... Arbeitnehmern										50 und mehr		
10 - 49		50 - 249		250 - 499		500 - 999		1000 und mehr				
EUR	%	EUR	%	EUR	%	EUR	%	EUR	%	EUR	%	
48 688	100,0	43 890	100,0	58 010	100,0	47 155	100,0	79 732	100,0	63 589	100,0	1
48 530	99,7	43 824	99,8	58 008	100,0	47 102	99,9	79 688	99,9	63 545	99,9	2
/	/	66	0,2	(2)	(0,0)	53	0,1	43	0,1	44	0,1	3
48 554	99,7	43 657	99,5	57 661	99,4	46 994	99,7	79 170	99,3	63 187	99,4	4
39 391	80,9	34 622	78,9	46 561	80,3	37 229	79,0	60 808	76,3	49 270	77,5	5
38 909	79,9	34 209	77,9	46 213	79,7	36 985	78,4	60 373	75,7	48 871	76,9	6
30 149	61,9	26 626	60,7	34 203	59,0	27 868	59,1	43 411	54,4	35 964	56,6	7
/	(5,5)	2 443	5,6	5 642	9,7	3 929	8,3	8 459	10,6	5 957	9,4	8
/	(2,8)	1 765	4,0	2 911	5,0	2 356	5,0	5 925	7,4	3 999	6,3	9
(174)	(0,4)	179	0,4	196	0,3	184	0,4	144	0,2	165	0,3	10
5 035	10,3	4 465	10,2	5 666	9,8	4 641	9,8	7 440	9,3	6 095	9,6	11
4 003	8,2	3 515	8,0	4 413	7,6	3 682	7,8	5 706	7,2	4 721	7,4	12
979	2,0	865	2,0	1 144	2,0	891	1,9	1 526	1,9	1 228	1,9	13
/	/	85	0,2	109	0,2	68	0,1	207	0,3	146	0,2	14
(885)	(1,8)	(496)	(1,1)	507	0,9	363	0,8	919	1,2	690	1,1	15
(716)	(1,5)	(392)	(0,9)	414	0,7	250	0,5	818	1,0	588	0,9	16
/	/	(413)	(0,9)	348	0,6	244	0,5	435	0,5	399	0,6	17
9 163	18,8	9 035	20,6	11 100	19,1	9 765	20,7	18 362	23,0	13 917	21,9	18
8 040	16,5	7 410	16,9	9 476	16,3	8 217	17,4	15 911	20,0	11 899	18,7	19
7 105	14,6	6 817	15,5	8 544	14,7	7 349	15,6	10 334	13,0	8 819	13,9	20
3 321	6,8	3 130	7,1	3 945	6,8	3 455	7,3	4 930	6,2	4 150	6,5	21
/	/	(15)	(0,0)	38	0,1	97	0,2	178	0,2	105	0,2	22
1 081	2,2	1 033	2,4	1 308	2,3	1 125	2,4	1 595	2,0	1 353	2,1	23
2 383	4,9	2 295	5,2	2 823	4,9	2 431	5,2	3 302	4,1	2 871	4,5	24
214	0,4	241	0,5	333	0,6	226	0,5	312	0,4	287	0,5	25
94	0,2	90	0,2	111	0,2	90	0,2	153	0,2	124	0,2	26
/	/	(28)	(0,1)	24	0,0	(21)	(0,0)	44	0,1	34	0,1	27
/	/	593	1,3	932	1,6	868	1,8	5 576	7,0	3 080	4,8	28
/	/	(278)	(0,6)	490	0,8	633	1,3	5 022	6,3	2 638	4,1	29
/	/	(52)	(0,1)	(122)	(0,2)	57	0,1	88	0,1	80	0,1	30
/	/	/	/	93	0,2	-	-	8	0,0	(35)	(0,1)	31
/	/	(184)	(0,4)	160	0,3	98	0,2	252	0,3	205	0,3	32
/	/	/	/	-	-	19	0,0	60	0,1	31	0,0	33
/	/	/	/	68	0,1	62	0,1	148	0,2	91	0,1	34
(1 014)	(2,1)	(1 518)	(3,5)	1 535	2,6	1 485	3,2	2 347	2,9	1 919	3,0	35
(795)	1,6	825	1,9	941	1,6	1 147	2,4	1 162	1,5	1 035	1,6	36
(775)	1,6	812	1,9	922	1,6	1 127	2,4	1 103	1,4	998	1,6	37
/	/	13	0,0	20	0,0	(21)	(0,0)	59	0,1	37	0,1	38
-	-	-	-	-	-	-	-	-	-	-	-	39
/	/	/	/	589	1,0	335	0,7	1 089	1,4	834	1,3	40
/	/	/	/	528	0,9	205	0,4	594	0,7	(562)	(0,9)	41
/	/	/	/	62	0,1	130	0,3	495	0,6	272	0,4	42
/	/	/	/	5	0,0	3	0,0	96	0,1	50	0,1	43
/	/	(107)	(0,2)	88	0,2	62	0,1	104	0,1	99	0,2	44
/	/	152	0,3	257	0,4	133	0,3	542	0,7	354	0,6	45
/	/	(81)	(0,2)	92	0,2	27	0,1	20	0,0	48	0,1	46
18 540	38,1	17 264	39,3	23 807	41,0	19 286	40,9	36 321	45,6	27 625	43,4	47
8 879	18,2	8 508	19,4	10 629	18,3	9 388	19,9	13 023	16,3	11 083	17,4	48
28,08		25,82		35,57		29,03		49,59		38,81		49

Entgelt für die geleistete Arbeitszeit (Bruttolohn/Bruttogehalt abzüglich Sonderzahlungen, vermögenswirksame Leistungen, Vergütung geleistet werden.- 4) Naturalleistungen, Wohnungsfürsorge, Belegschaftseinrichtungen, Firmenwagen, Aktienoptionsprogramme.- leistungen zu sichern.- 6) Sozialleistungen der Arbeitgeber direkt an ihre Arbeitnehmer, d. h. ohne Zwischenschaltung eines Ver- kosten insgesamt abzüglich Entgelt für die geleistete Arbeitszeit.- 9) Gesetzliche Arbeitgeberbeiträge zur Sozialversicherung, Ver- und Gesundheitsvorsorge.

Lfd.Nr.	Schlüssel 1)	Kostenart	10 und mehr	
			EUR	%
1		A r b e i t s k o s t e n i n s g e s a m t	57 502	100,0
2	D	Arbeitskosten abzüglich erstattete Lohn- und Gehaltszahlungen	57 471	99,9
3	D.5	dem Arbeitgeber erstattete Lohn- und Gehaltszahlungen	(31)	(0,1)
4	D.1	Arbeitnehmerentgelt	57 100	99,3
5	D.11	Bruttolöhne und -gehälter	43 121	75,0
6	D.111	Bruttolöhne und -gehälter (ohne Auszubildende)	42 721	74,3
7	D.11111	Entgelt für die geleistete Arbeitszeit 2)	31 873	55,4
8	D.11112	Sonderzahlungen insgesamt 3)	4 532	7,9
9		darunter fest vereinbarte Sonderzahlungen	2 946	5,1
10	D.1112	Leistungen zur Vermögensbildung der Arbeitnehmer	230	0,4
11	D.1113	Vergütung für nicht gearbeitete Tage	5 664	9,9
12		Urlaubsvergütung	4 279	7,4
13		Vergütung gesetzlicher Feiertage	1 050	1,8
14		Vergütung sonstiger betrieblicher oder tariflicher arbeitsfreier Tage	335	0,6
15	D.1114	Sachleistungen 4)	421	0,7
16	D.11143	darunter steuerlicher Wert der privaten Nutzung von Firmen-/ Dienstwagen	(192)	(0,3)
17	D.112	Bruttolöhne und -gehälter der Auszubildenden	401	0,7
18	D.12	Sozialbeiträge der Arbeitgeber	13 979	24,3
19	D.121	tatsächliche Sozialbeiträge der Arbeitgeber (ohne Auszubildende) 5)	11 798	20,5
20	D.1211	gesetzliche Arbeitgeberbeiträge zur Sozialversicherung	8 210	14,3
21		Rentenversicherungsbeiträge	3 800	6,6
22		darunter Aufstockungsbeiträge zur Rentenversicherung im Rahmen der Altersteilzeit	87	0,2
23		Arbeitslosenversicherungsbeiträge	1 265	2,2
24		Kranken- und Pflegeversicherungsbeiträge	2 658	4,6
25		Beiträge zur Berufsgenossenschaft	348	0,6
26		Umlage für das Insolvenzgeld	107	0,2
27		sonstige gesetzliche Aufwendungen	32	0,1
28	D.1212	Aufwendungen für die betriebliche Altersversorgung einschl. Entgeltumwandlung	3 589	6,2
29		Aufwendungen für betriebliche Ruhegeldzusagen	3 046	5,3
30		Zuwendungen an Pensionskassen	72	0,1
31		Zuwendungen an Unterstützungskassen	/	/
32		Beiträge zur Direktversicherung	127	0,2
33		Beiträge an Pensionsfonds	/	/
34		sonstige Aufwendungen für die Alterssicherung	285	0,5
35	D.122	unterstellte Sozialbeiträge der Arbeitgeber (ohne Auszubildende) 6)	2 083	3,6
36	D.1221	Lohn- und Gehaltsfortzahlung	1 181	2,1
37		Lohn- und Gehaltsfortzahlung im Krankheitsfall	1 158	2,0
38		Arbeitgeberzuschüsse zum Mutterschaftsgeld	23	0,0
39	D.1222	unterstellte Sozialbeiträge zur Alters- und Gesundheitsvorsorge	-	-
40	D.1223	Zahlungen an aus dem Unternehmen ausscheidende Arbeitnehmer	848	1,5
41		Entlassungsentschädigungen	627	1,1
42		Aufstockungsbeiträge zu Lohn und Gehalt im Rahmen der Altersteilzeit	221	0,4
43	D.1224	sonstige freiwillige Sozialleistungen der Arbeitgeber	(55)	(0,1)
44	D.123	Sozialbeiträge der Arbeitgeber für Auszubildende	97	0,2
45	D.2	Kosten für die berufliche Aus- und Weiterbildung	330	0,6
46	D.3	sonstige Aufwendungen 7)	72	0,1
47		Nachrichtlich:		
48		Personalnebenkosten insgesamt 8)	25 629	44,6
49		darunter gesetzliche Personalnebenkosten 9)	10 441	18,2
		Arbeitskosten insgesamt je geleistete Stunde der Voll- und Teilzeitbeschäftigten	36,00	

1) Harmonisierter Schlüssel der statistischen Ämter der Europäischen Union nach Verordnung (EG) 1737/2005.- 2) Laufend gezahltes für nicht gearbeitete Tage, Sachleistungen).- 3) Zahlungen, die im Allgemeinen nicht laufend mit jeder Lohn- und Gehaltszahlung
5) Zahlungen der Arbeitgeber an Versicherungsträger oder Bildung von Rückstellungen, um ihren Arbeitnehmern Anspruch auf Sozial
sicherungsträgers und ohne Rückstellungen zu bilden.- 7) Anwerbungskosten, vom Arbeitgeber gestellte Berufskleidung.- 8) Arbeits
gütung gesetzlicher Feiertage, garantierte Lohn- und Gehaltsfortzahlung im Krankheitsfall, unterstellte Sozialbeiträge zur Alters-

Wirtschaftszweigen und Unternehmensgrößenklassen

land

Zitaterzeugung, -verteilung u.Ä.

Arbeitskosten je Vollzeiteinheit in Unternehmen mit ... Arbeitnehmern												Lfd. Nr.
davon mit ... bis ... Arbeitnehmern										50 und mehr		
10 - 49		50 - 249		250 - 499		500 - 999		1000 und mehr				
EUR	%	EUR	%	EUR	%	EUR	%	EUR	%	EUR	%	
38 911	100,0	42 487	100,0	47 687	100,0	51 217	100,0	71 382	100,0	59 188	100,0	1
38 791	99,7	42 444	99,9	47 672	100,0	51 199	100,0	71 364	100,0	59 165	100,0	2
/	/	/	/	/	/	/	/	17	0,0	(23)	(0,0)	3
38 810	99,7	42 292	99,5	47 440	99,5	50 896	99,4	70 777	99,2	58 759	99,3	4
30 896	79,4	33 529	78,9	37 027	77,6	39 266	76,7	51 965	72,8	44 230	74,7	5
30 542	78,5	33 152	78,0	36 633	76,8	38 865	75,9	51 544	72,2	43 825	74,0	6
23 956	61,6	25 629	60,3	28 202	59,1	28 984	56,6	37 638	52,7	32 591	55,1	7
(2 091)	(5,4)	2 715	6,4	3 100	6,5	4 007	7,8	6 252	8,8	4 754	8,0	8
(1 463)	(3,8)	2 065	4,9	(2 320)	4,9	3 104	6,1	3 716	5,2	3 081	5,2	9
187	0,5	210	0,5	228	0,5	261	0,5	240	0,3	234	0,4	10
3 920	10,1	4 292	10,1	4 831	10,1	5 145	10,0	6 910	9,7	5 822	9,8	11
3 104	8,0	3 366	7,9	3 728	7,8	3 933	7,7	5 111	7,2	4 386	7,4	12
745	1,9	810	1,9	916	1,9	942	1,8	1 270	1,8	1 078	1,8	13
/	/	/	/	/	/	/	/	530	0,7	359	0,6	14
/	(1,0)	(306)	(0,7)	(272)	(0,6)	/	/	504	0,7	424	0,7	15
/	/	(232)	(0,5)	/	/	/	/	135	0,2	(182)	(0,3)	16
(354)	(0,9)	(377)	(0,9)	(394)	(0,8)	401	0,8	421	0,6	405	0,7	17
(7 914)	20,3	8 763	20,6	10 413	21,8	11 630	22,7	18 812	26,4	14 529	24,5	18
6 640	17,1	7 470	17,6	8 461	17,7	9 377	18,3	16 044	22,5	12 266	20,7	19
6 127	15,7	6 802	16,0	7 446	15,6	7 819	15,3	9 482	13,3	8 399	14,2	20
2 755	7,1	3 075	7,2	3 379	7,1	3 659	7,1	4 444	6,2	3 895	6,6	21
/	/	/	/	/	/	(107)	(0,2)	138	0,2	94	0,2	22
903	2,3	1 012	2,4	1 109	2,3	1 171	2,3	1 501	2,1	1 297	2,2	23
2 074	5,3	2 265	5,3	2 475	5,2	2 530	4,9	3 011	4,2	2 711	4,6	24
(313)	0,8	344	0,8	368	0,8	348	0,7	351	0,5	351	0,6	25
76	0,2	86	0,2	95	0,2	103	0,2	126	0,2	110	0,2	26
/	/	/	/	/	/	/	/	50	0,1	34	0,1	27
/	(1,3)	(668)	(1,6)	/	/	(1 558)	(3,0)	6 562	9,2	3 868	6,5	28
/	/	/	/	/	/	(1 128)	(2,2)	5 835	8,2	3 314	5,6	29
/	/	(78)	(0,2)	/	/	/	/	48	0,1	(69)	(0,1)	30
/	/	/	/	/	/	/	/	18	0,0	/	/	31
/	(0,6)	(127)	(0,3)	/	/	(151)	(0,3)	91	0,1	118	0,2	32
/	/	/	/	/	/	/	/	25	0,0	/	/	33
/	/	/	/	/	/	/	/	545	0,8	308	0,5	34
/	/	1 203	2,8	(1 859)	3,9	(2 152)	4,2	2 665	3,7	2 164	3,7	35
711	1,8	881	2,1	1 118	2,3	1 203	2,3	1 405	2,0	1 223	2,1	36
703	1,8	867	2,0	1 100	2,3	1 180	2,3	1 374	1,9	1 199	2,0	37
/	/	(14)	(0,0)	/	/	(24)	(0,0)	30	0,0	24	0,0	38
-	-	-	-	-	-	-	-	-	-	-	-	39
/	/	/	/	/	/	/	/	1 171	1,6	882	1,5	40
/	/	/	/	/	/	/	/	822	1,2	643	1,1	41
/	/	/	(0,1)	/	/	(243)	(0,5)	349	0,5	240	0,4	42
/	/	/	/	/	/	/	/	90	0,1	(58)	(0,1)	43
(84)	(0,2)	(91)	(0,2)	(93)	(0,2)	101	0,2	103	0,1	99	0,2	44
/	/	(136)	(0,3)	(163)	(0,3)	(218)	(0,4)	531	0,7	354	0,6	45
/	/	(59)	(0,1)	/	/	(103)	(0,2)	73	0,1	75	0,1	46
14 955	38,4	16 858	39,7	19 485	40,9	22 234	43,4	33 743	47,3	26 597	44,9	47
7 582	19,5	8 493	20,0	9 480	19,9	9 964	19,5	12 157	17,0	10 700	18,1	48
22,81		25,56		29,88		33,34		45,60		37,28		49

Entgelt für die geleistete Arbeitszeit (Bruttolohn/Bruttogehalt abzüglich Sonderzahlungen, vermögenswirksame Leistungen, Vergütung geleistet werden.- 4) Naturalleistungen, Wohnungsfürsorge, Belegschaftseinrichtungen, Firmenwagen, Aktienoptionsprogramme.- leistungen zu sichern.- 6) Sozialleistungen der Arbeitgeber direkt an ihre Arbeitnehmer, d. h. ohne Zwischenschaltung eines Ver- kosten insgesamt abzüglich Entgelt für die geleistete Arbeitszeit.- 9) Gesetzliche Arbeitgeberbeiträge zur Sozialversicherung, Ver- und Gesundheitsvorsorge.

Lfd.Nr.	Schlüssel 1)	Kostenart	10 und mehr	
			EUR	%
1		A r b e i t s k o s t e n i n s g e s a m t	59 902	100,0
2	D	Arbeitskosten abzüglich erstattete Lohn- und Gehaltszahlungen	59 870	99,9
3	D.5	dem Arbeitgeber erstattete Lohn- und Gehaltszahlungen	(32)	(0,1)
4	D.1	Arbeitnehmerentgelt	59 342	99,1
5	D.11	Bruttolöhne und -gehälter	45 028	75,2
6	D.111	Bruttolöhne und -gehälter (ohne Auszubildende)	44 699	74,6
7	D.11111	Entgelt für die geleistete Arbeitszeit 2)	32 855	54,8
8	D.11112	Sonderzahlungen insgesamt 3)	5 598	9,3
9		darunter fest vereinbarte Sonderzahlungen	3 662	6,1
10	D.1112	Leistungen zur Vermögensbildung der Arbeitnehmer	215	0,4
11	D.1113	Vergütung für nicht gearbeitete Tage	5 581	9,3
12		Urlaubsvergütung	4 306	7,2
13		Vergütung gesetzlicher Feiertage	1 052	1,8
14		Vergütung sonstiger betrieblicher oder tariflicher arbeitsfreier Tage	224	0,4
15	D.1114	Sachleistungen 4)	450	0,8
16	D.11143	darunter steuerlicher Wert der privaten Nutzung von Firmen-/ Dienstwagen	261	0,4
17	D.112	Bruttolöhne und -gehälter der Auszubildenden	328	0,5
18	D.12	Sozialbeiträge der Arbeitgeber	14 315	23,9
19	D.121	tatsächliche Sozialbeiträge der Arbeitgeber (ohne Auszubildende) 5)	11 624	19,4
20	D.1211	gesetzliche Arbeitgeberbeiträge zur Sozialversicherung	8 092	13,5
21		Rentenversicherungsbeiträge	3 806	6,4
22		darunter Aufstockungsbeiträge zur Rentenversicherung im Rahmen der Altersteilzeit	74	0,1
23		Arbeitslosenversicherungsbeiträge	1 276	2,1
24		Kranken- und Pflegeversicherungsbeiträge	2 558	4,3
25		Beiträge zur Berufsgenossenschaft	297	0,5
26		Umlage für das Insolvenzgeld	119	0,2
27		sonstige gesetzliche Aufwendungen	36	0,1
28	D.1212	Aufwendungen für die betriebliche Altersversorgung einschl. Entgeltumwandlung	3 532	5,9
29		Aufwendungen für betriebliche Ruhegeldzusagen	2 964	4,9
30		Zuwendungen an Pensionskassen	250	0,4
31		Zuwendungen an Unterstützungskassen	/	/
32		Beiträge zur Direktversicherung	123	0,2
33		Beiträge an Pensionsfonds	16	0,0
34		sonstige Aufwendungen für die Alterssicherung	144	0,2
35	D.122	unterstellte Sozialbeiträge der Arbeitgeber (ohne Auszubildende) 6)	2 613	4,4
36	D.1221	Lohn- und Gehaltsfortzahlung	1 095	1,8
37		Lohn- und Gehaltsfortzahlung im Krankheitsfall	1 039	1,7
38		Arbeitgeberzuschüsse zum Mutterschaftsgeld	56	0,1
39	D.1222	unterstellte Sozialbeiträge zur Alters- und Gesundheitsvorsorge	-	-
40	D.1223	Zahlungen an aus dem Unternehmen ausscheidende Arbeitnehmer	1 473	2,5
41		Entlassungsentschädigungen	1 273	2,1
42		Aufstockungsbeiträge zu Lohn und Gehalt im Rahmen der Altersteilzeit	200	0,3
43	D.1224	sonstige freiwillige Sozialleistungen der Arbeitgeber	45	0,1
44	D.123	Sozialbeiträge der Arbeitgeber für Auszubildende	79	0,1
45	D.2	Kosten für die berufliche Aus- und Weiterbildung	457	0,8
46	D.3	sonstige Aufwendungen 7)	103	0,2
47		Nachrichtlich:		
48		Personalnebenkosten insgesamt 8)	27 047	45,2
49		darunter gesetzliche Personalnebenkosten 9)	10 239	17,1
		Arbeitskosten insgesamt je geleistete Stunde der Voll- und Teilzeitbeschäftigten	37,12	

1) Harmonisierter Schlüssel der statistischen Ämter der Europäischen Union nach Verordnung (EG) 1737/2005.- 2) Laufend gezahltes für nicht gearbeitete Tage, Sachleistungen).- 3) Zahlungen, die im Allgemeinen nicht laufend mit jeder Lohn- und Gehaltszahlung
5) Zahlungen der Arbeitgeber an Versicherungsträger oder Bildung von Rückstellungen, um ihren Arbeitnehmern Anspruch auf Sozial
sicherungsträgers und ohne Rückstellungen zu bilden.- 7) Anwerbungskosten, vom Arbeitgeber gestellte Berufskleidung.- 8) Arbeits
gütung gesetzlicher Feiertage, garantierte Lohn- und Gehaltsfortzahlung im Krankheitsfall, unterstellte Sozialbeiträge zur Alters-

Wirtschaftszweigen und Unternehmensgrößenklassen

land

richtentechnik

Arbeitskosten je Vollzeiteinheit in Unternehmen mit ... Arbeitnehmern												Lfd. Nr.
davon mit ... bis ... Arbeitnehmern										50 und mehr		
10 - 49		50 - 249		250 - 499		500 - 999		1000 und mehr				
EUR	%	EUR	%	EUR	%	EUR	%	EUR	%	EUR	%	
42 081	100,0	42 700	100,0	52 615	100,0	55 318	100,0	71 804	100,0	61 470	100,0	1
41 936	99,7	42 643	99,9	52 586	99,9	55 297	100,0	71 796	100,0	61 447	100,0	2
/	/	/	/	/	/	20	0,0	9	0,0	(22)	(0,0)	3
41 977	99,8	42 520	99,6	52 189	99,2	54 873	99,2	70 973	98,8	60 870	99,0	4
34 051	80,9	33 526	78,5	40 296	76,6	42 513	76,9	52 642	73,3	45 993	74,8	5
33 821	80,4	33 260	77,9	40 022	76,1	42 102	76,1	52 292	72,8	45 657	74,3	6
26 174	62,2	25 863	60,6	29 800	56,6	31 638	57,2	37 417	52,1	33 443	54,4	7
/	(6,6)	2 563	6,0	(4 492)	8,5	4 300	7,8	7 770	10,8	5 847	9,5	8
(1 479)	(3,5)	1 556	3,6	2 964	5,6	3 271	5,9	5 036	7,0	3 854	6,3	9
/	/	173	0,4	/	/	242	0,4	214	0,3	218	0,4	10
4 187	9,9	4 255	10,0	5 091	9,7	5 565	10,1	6 387	8,9	5 704	9,3	11
3 349	8,0	3 358	7,9	3 914	7,4	4 357	7,9	4 862	6,8	4 390	7,1	12
792	1,9	789	1,8	949	1,8	1 054	1,9	1 208	1,7	1 075	1,7	13
/	/	/	/	/	/	154	0,3	317	0,4	239	0,4	14
(515)	(1,2)	(406)	(1,0)	/	/	356	0,6	504	0,7	445	0,7	15
/	(1,0)	(273)	(0,6)	/	/	206	0,4	254	0,4	247	0,4	16
/	/	266	(0,6)	(274)	(0,5)	411	0,7	350	0,5	337	0,5	17
7 926	18,8	8 994	21,1	11 894	22,6	12 360	22,3	18 331	25,5	14 877	24,2	18
6 957	16,5	7 454	17,5	9 248	17,6	9 398	17,0	15 006	20,9	12 034	19,6	19
6 280	14,9	6 538	15,3	7 905	15,0	8 059	14,6	9 008	12,5	8 252	13,4	20
2 923	6,9	3 036	7,1	3 812	7,2	3 806	6,9	4 237	5,9	3 884	6,3	21
/	/	(19)	(0,0)	(59)	(0,1)	69	0,1	109	0,2	80	0,1	22
940	2,2	998	2,3	1 159	2,2	1 236	2,2	1 465	2,0	1 305	2,1	23
2 079	4,9	2 178	5,1	2 541	4,8	2 558	4,6	2 781	3,9	2 600	4,2	24
238	0,6	217	0,5	266	0,5	(331)	(0,6)	331	0,5	302	0,5	25
86	0,2	87	0,2	101	0,2	108	0,2	143	0,2	122	0,2	26
/	/	(21)	(0,0)	/	/	20	0,0	51	0,1	38	0,1	27
/	/	/	/	/	/	1 339	2,4	5 998	8,4	3 783	6,2	28
/	/	/	/	/	/	934	1,7	5 268	7,3	3 210	5,2	29
/	/	/	/	/	/	(177)	(0,3)	333	0,5	263	0,4	30
/	/	/	/	(41)	/	62	0,1	11	0,0	25	0,0	31
(221)	(0,5)	(140)	(0,3)	(88)	(0,2)	83	0,1	118	0,2	114	0,2	32
/	/	/	/	/	/	32	0,1	18	0,0	17	0,0	33
/	/	/	/	/	/	51	0,1	250	0,3	154	0,3	34
(916)	(2,2)	1 476	3,5	2 581	4,9	2 857	5,2	3 243	4,5	2 762	4,5	35
714	1,7	901	2,1	(1 229)	2,3	1 268	2,3	1 154	1,6	1 128	1,8	36
688	1,6	880	2,1	(1 205)	2,3	1 232	2,2	1 070	1,5	1 070	1,7	37
/	/	(22)	(0,1)	(24)	(0,0)	36	0,1	84	0,1	58	0,1	38
-	-	-	-	-	-	-	-	-	-	-	-	39
/	/	565	1,3	(1 346)	(2,6)	1 576	2,8	2 008	2,8	1 585	2,6	40
/	/	520	1,2	(1 221)	(2,3)	(1 347)	(2,4)	1 715	2,4	1 368	2,2	41
/	/	(45)	(0,1)	(125)	(0,2)	229	0,4	293	0,4	217	0,4	42
/	/	/	/	/	/	13	0,0	81	0,1	49	0,1	43
/	/	63	(0,1)	(65)	(0,1)	106	0,2	82	0,1	81	0,1	44
/	/	(119)	(0,3)	/	/	275	0,5	715	1,0	490	0,8	45
/	/	/	/	(61)	(0,1)	169	0,3	117	0,2	109	0,2	46
15 906	37,8	16 837	39,4	22 815	43,4	23 680	42,8	34 387	47,9	28 027	45,6	47
7 785	18,5	8 229	19,3	10 084	19,2	10 381	18,8	11 370	15,8	10 455	17,0	48
24,34		25,32		33,11		34,71		45,49		38,33		49

Entgelt für die geleistete Arbeitszeit (Bruttolohn/Bruttogehalt abzüglich Sonderzahlungen, vermögenswirksame Leistungen, Vergütung geleistet werden.- 4) Naturalleistungen, Wohnungsfürsorge, Belegschaftseinrichtungen, Firmenwagen, Aktienoptionsprogramme.- leistungen zu sichern.- 6) Sozialleistungen der Arbeitgeber direkt an ihre Arbeitnehmer, d. h. ohne Zwischenschaltung eines Ver- kosten insgesamt abzüglich Entgelt für die geleistete Arbeitszeit.- 9) Gesetzliche Arbeitgeberbeiträge zur Sozialversicherung, Ver- und Gesundheitsvorsorge.

Lfd.Nr.	Schlüssel 1)	Kostenart	10 und mehr	
			EUR	%
1		A r b e i t s k o s t e n i n s g e s a m t	49 905	100,0
2	D	Arbeitskosten abzüglich erstattete Lohn- und Gehaltszahlungen	49 829	99,8
3	D.5	dem Arbeitgeber erstattete Lohn- und Gehaltszahlungen	/	/
4	D.1	Arbeitnehmerentgelt	49 603	99,4
5	D.11	Bruttolöhne und -gehälter	38 807	77,8
6	D.111	Bruttolöhne und -gehälter (ohne Auszubildende)	38 360	76,9
7	D.11111	Entgelt für die geleistete Arbeitszeit 2)	28 908	57,9
8	D.11112	Sonderzahlungen insgesamt 3)	3 885	7,8
9		darunter fest vereinbarte Sonderzahlungen	2 648	5,3
10	D.1112	Leistungen zur Vermögensbildung der Arbeitnehmer	214	0,4
11	D.1113	Vergütung für nicht gearbeitete Tage	4 933	9,9
12		Urlaubsvergütung	3 850	7,7
13		Vergütung gesetzlicher Feiertage	916	1,8
14		Vergütung sonstiger betrieblicher oder tariflicher arbeitsfreier Tage	167	0,3
15	D.1114	Sachleistungen 4)	420	0,8
16	D.11143	darunter steuerlicher Wert der privaten Nutzung von Firmen-/ Dienstwagen	271	0,5
17	D.112	Bruttolöhne und -gehälter der Auszubildenden	447	0,9
18	D.12	Sozialbeiträge der Arbeitgeber	10 796	21,6
19	D.121	tatsächliche Sozialbeiträge der Arbeitgeber (ohne Auszubildende) 5)	9 131	18,3
20	D.1211	gesetzliche Arbeitgeberbeiträge zur Sozialversicherung	7 479	15,0
21		Rentenversicherungsbeiträge	3 502	7,0
22		darunter Aufstockungsbeiträge zur Rentenversicherung im Rahmen der Altersteilzeit	60	0,1
23		Arbeitslosenversicherungsbeiträge	1 136	2,3
24		Kranken- und Pflegeversicherungsbeiträge	2 437	4,9
25		Beiträge zur Berufsgenossenschaft	284	0,6
26		Umlage für das Insolvenzgeld	100	0,2
27		sonstige gesetzliche Aufwendungen	(19)	(0,0)
28	D.1212	Aufwendungen für die betriebliche Altersversorgung einschl. Entgeltumwandlung	1 652	3,3
29		Aufwendungen für betriebliche Ruhegeldzusagen	1 160	2,3
30		Zuwendungen an Pensionskassen	125	0,3
31		Zuwendungen an Unterstützungskassen	(56)	(0,1)
32		Beiträge zur Direktversicherung	192	0,4
33		Beiträge an Pensionsfonds	/	/
34		sonstige Aufwendungen für die Alterssicherung	/	/
35	D.122	unterstellte Sozialbeiträge der Arbeitgeber (ohne Auszubildende) 6)	1 556	3,1
36	D.1221	Lohn- und Gehaltsfortzahlung	987	2,0
37		Lohn- und Gehaltsfortzahlung im Krankheitsfall	961	1,9
38		Arbeitgeberzuschüsse zum Mutterschaftsgeld	(26)	(0,1)
39	D.1222	unterstellte Sozialbeiträge zur Alters- und Gesundheitsvorsorge	-	-
40	D.1223	Zahlungen an aus dem Unternehmen ausscheidende Arbeitnehmer	543	1,1
41		Entlassungsentschädigungen	382	0,8
42		Aufstockungsbeiträge zu Lohn und Gehalt im Rahmen der Altersteilzeit	161	0,3
43	D.1224	sonstige freiwillige Sozialleistungen der Arbeitgeber	/	/
44	D.123	Sozialbeiträge der Arbeitgeber für Auszubildende	109	0,2
45	D.2	Kosten für die berufliche Aus- und Weiterbildung	226	0,5
46	D.3	sonstige Aufwendungen 7)	(76)	(0,2)
47		Nachrichtlich:		
48		Personalnebenkosten insgesamt 8)	20 997	42,1
49		darunter gesetzliche Personalnebenkosten 9)	9 381	18,8
		Arbeitskosten insgesamt je geleistete Stunde der Voll- und Teilzeitbeschäftigten	30,28	

1) Harmonisierter Schlüssel der statistischen Ämter der Europäischen Union nach Verordnung (EG) 1737/2005.- 2) Laufend gezahltes für nicht gearbeitete Tage, Sachleistungen).- 3) Zahlungen, die im Allgemeinen nicht laufend mit jeder Lohn- und Gehaltszahlung
5) Zahlungen der Arbeitgeber an Versicherungsträger oder Bildung von Rückstellungen, um ihren Arbeitnehmern Anspruch auf Sozial
sicherungsträgers und ohne Rückstellungen zu bilden.- 7) Anwerbungskosten, vom Arbeitgeber gestellte Berufskleidung.- 8) Arbeits
gütung gesetzlicher Feiertage, garantierte Lohn- und Gehaltsfortzahlung im Krankheitsfall, unterstellte Sozialbeiträge zur Alters-

Wirtschaftszweigen und Unternehmensgrößenklassen

land

technik, Optik, Herstellung von Uhren

Arbeitskosten je Vollzeiteinheit in Unternehmen mit ... Arbeitnehmern												Lfd. Nr.
davon mit ... bis ... Arbeitnehmern										50 und mehr		
10 - 49		50 - 249		250 - 499		500 - 999		1000 und mehr				
EUR	%	EUR	%	EUR	%	EUR	%	EUR	%	EUR	%	
37 607	100,0	46 925	100,0	52 384	100,0	55 144	100,0	61 357	100,0	53 865	100,0	1
37 429	99,5	46 844	99,8	52 368	100,0	55 128	100,0	61 334	100,0	53 823	99,9	2
/	/	/	/	/	/	/	/	23	0,0	/	/	3
37 494	99,7	46 685	99,5	51 999	99,3	54 800	99,4	60 870	99,2	53 502	99,3	4
29 991	79,7	37 099	79,1	41 083	78,4	41 862	75,9	46 564	75,9	41 646	77,3	5
29 492	78,4	36 743	78,3	40 683	77,7	41 446	75,2	46 038	75,0	41 216	76,5	6
23 089	61,4	28 241	60,2	30 662	58,5	30 167	54,7	33 667	54,9	30 782	57,1	7
(2 079)	(5,5)	3 160	6,7	4 038	7,7	5 212	9,5	5 790	9,4	4 467	8,3	8
(1 258)	(3,3)	2 237	4,8	3 132	6,0	3 725	6,8	3 785	6,2	3 096	5,7	9
(168)	(0,4)	191	0,4	222	0,4	228	0,4	271	0,4	229	0,4	10
3 729	9,9	4 704	10,0	5 268	10,1	5 349	9,7	5 977	9,7	5 321	9,9	11
2 997	8,0	3 705	7,9	4 108	7,8	4 085	7,4	4 582	7,5	4 125	7,7	12
686	1,8	876	1,9	999	1,9	960	1,7	1 113	1,8	990	1,8	13
/	/	/	/	/	/	/	/	282	0,5	206	0,4	14
(428)	(1,1)	(446)	(1,0)	/	/	(490)	0,9	333	0,5	418	0,8	15
(312)	(0,8)	(321)	(0,7)	/	/	(288)	(0,5)	173	0,3	258	0,5	16
(498)	(1,3)	(356)	(0,8)	(400)	(0,8)	(416)	(0,8)	527	0,9	431	0,8	17
7 503	20,0	9 586	20,4	10 916	20,8	12 938	23,5	14 306	23,3	11 856	22,0	18
6 650	17,7	8 123	17,3	9 265	17,7	10 896	19,8	11 811	19,2	9 930	18,4	19
5 933	15,8	7 206	15,4	7 916	15,1	8 102	14,7	8 768	14,3	7 977	14,8	20
2 722	7,2	3 344	7,1	3 733	7,1	3 815	6,9	4 170	6,8	3 753	7,0	21
/	/	/	/	/	/	/	(0,1)	133	0,2	77	0,1	22
879	2,3	1 102	2,3	1 217	2,3	1 241	2,3	1 335	2,2	1 219	2,3	23
2 014	5,4	2 359	5,0	2 544	4,9	2 587	4,7	2 806	4,6	2 574	4,8	24
232	0,6	284	0,6	(298)	(0,6)	308	0,6	317	0,5	301	0,6	25
76	0,2	94	0,2	105	0,2	108	0,2	121	0,2	107	0,2	26
/	/	/	/	/	/	/	/	19	0,0	(22)	(0,0)	27
/	/	(918)	(2,0)	/	/	/	/	3 043	5,0	1 953	3,6	28
/	/	/	/	/	/	/	/	2 464	4,0	1 486	2,8	29
/	/	(100)	(0,2)	/	/	(98)	(0,2)	185	0,3	133	0,2	30
/	/	/	/	/	/	(22)	(0,0)	77	0,1	(58)	(0,1)	31
(229)	(0,6)	(202)	(0,4)	(225)	(0,4)	/	/	154	0,3	180	0,3	32
/	/	/	/	/	/	(4)	(0,0)	15	0,0	/	/	33
/	/	/	/	/	/	/	/	148	0,2	(87)	0,2	34
727	1,9	1 374	2,9	(1 556)	3,0	1 940	3,5	2 371	3,9	1 822	3,4	35
654	1,7	942	2,0	1 002	1,9	1 136	2,1	1 280	2,1	1 094	2,0	36
634	1,7	922	2,0	976	1,9	1 095	2,0	1 247	2,0	1 066	2,0	37
/	/	/	/	(26)	(0,0)	/	/	33	0,1	28	0,1	38
-	-	-	-	-	-	-	-	-	-	-	-	39
/	/	/	/	/	/	(703)	(1,3)	1 054	1,7	697	1,3	40
/	/	/	/	/	/	(466)	(0,8)	682	1,1	488	0,9	41
/	/	/	(0,1)	/	/	(237)	(0,4)	372	0,6	209	0,4	42
/	/	/	/	/	/	/	/	37	0,1	/	/	43
(126)	(0,3)	(89)	(0,2)	(94)	(0,2)	(102)	(0,2)	124	0,2	104	0,2	44
/	/	(144)	(0,3)	/	/	(277)	(0,5)	398	0,6	271	0,5	45
/	/	/	/	/	/	/	/	89	0,1	(92)	(0,2)	46
14 518	38,6	18 684	39,8	21 722	41,5	24 977	45,3	27 690	45,1	23 083	42,9	47
7 273	19,3	9 024	19,2	9 917	18,9	10 199	18,5	11 160	18,2	10 060	18,7	48
21,68		28,01		32,46		34,19		39,12		33,24		49

Entgelt für die geleistete Arbeitszeit (Bruttolohn/Bruttogehalt abzüglich Sonderzahlungen, vermögenswirksame Leistungen, Vergütung geleistet werden.- 4) Naturalleistungen, Wohnungsfürsorge, Belegschaftseinrichtungen, Firmenwagen, Aktienoptionsprogramme.- leistungen zu sichern.- 6) Sozialleistungen der Arbeitgeber direkt an ihre Arbeitnehmer, d. h. ohne Zwischenschaltung eines Ver- kosten insgesamt abzüglich Entgelt für die geleistete Arbeitszeit.- 9) Gesetzliche Arbeitgeberbeiträge zur Sozialversicherung, Ver- und Gesundheitsvorsorge.

Lfd.Nr.	Schlüssel 1)	Kostenart	10 und mehr	
			EUR	%
1		A r b e i t s k o s t e n i n s g e s a m t	62 591	100,0
2	D	Arbeitskosten abzüglich erstattete Lohn- und Gehaltszahlungen	62 563	100,0
3	D.5	dem Arbeitgeber erstattete Lohn- und Gehaltszahlungen	28	0,0
4	D.1	Arbeitnehmerentgelt	62 105	99,2
5	D.11	Bruttolöhne und -gehälter	46 594	74,4
6	D.111	Bruttolöhne und -gehälter (ohne Auszubildende)	46 196	73,8
7	D.11111	Entgelt für die geleistete Arbeitszeit 2)	33 658	53,8
8	D.11112	Sonderzahlungen insgesamt 3)	5 930	9,5
9		darunter fest vereinbarte Sonderzahlungen	4 066	6,5
10	D.1112	Leistungen zur Vermögensbildung der Arbeitnehmer	233	0,4
11	D.1113	Vergütung für nicht gearbeitete Tage	6 150	9,8
12		Urlaubsvergütung	4 755	7,6
13		Vergütung gesetzlicher Feiertage	1 105	1,8
14		Vergütung sonstiger betrieblicher oder tariflicher arbeitsfreier Tage	290	0,5
15	D.1114	Sachleistungen 4)	225	0,4
16	D.11143	darunter steuerlicher Wert der privaten Nutzung von Firmen-/ Dienstwagen	107	0,2
17	D.112	Bruttolöhne und -gehälter der Auszubildenden	398	0,6
18	D.12	Sozialbeiträge der Arbeitgeber	15 511	24,8
19	D.121	tatsächliche Sozialbeiträge der Arbeitgeber (ohne Auszubildende) 5)	13 353	21,3
20	D.1211	gesetzliche Arbeitgeberbeiträge zur Sozialversicherung	8 928	14,3
21		Rentenversicherungsbeiträge	4 101	6,6
22		darunter Aufstockungsbeiträge zur Rentenversicherung im Rahmen der Altersteilzeit	132	0,2
23		Arbeitslosenversicherungsbeiträge	1 375	2,2
24		Kranken- und Pflegeversicherungsbeiträge	2 820	4,5
25		Beiträge zur Berufsgenossenschaft	506	0,8
26		Umlage für das Insolvenzgeld	119	0,2
27		sonstige gesetzliche Aufwendungen	7	0,0
28	D.1212	Aufwendungen für die betriebliche Altersversorgung einschl. Entgeltumwandlung	4 425	7,1
29		Aufwendungen für betriebliche Ruhegeldzusagen	3 556	5,7
30		Zuwendungen an Pensionskassen	43	0,1
31		Zuwendungen an Unterstützungskassen	245	0,4
32		Beiträge zur Direktversicherung	140	0,2
33		Beiträge an Pensionsfonds	306	0,5
34		sonstige Aufwendungen für die Alterssicherung	134	0,2
35	D.122	unterstellte Sozialbeiträge der Arbeitgeber (ohne Auszubildende) 6)	2 058	3,3
36	D.1221	Lohn- und Gehaltsfortzahlung	1 478	2,4
37		Lohn- und Gehaltsfortzahlung im Krankheitsfall	1 460	2,3
38		Arbeitgeberzuschüsse zum Mutterschaftsgeld	18	0,0
39	D.1222	unterstellte Sozialbeiträge zur Alters- und Gesundheitsvorsorge	-	-
40	D.1223	Zahlungen an aus dem Unternehmen ausscheidende Arbeitnehmer	526	0,8
41		Entlassungsentschädigungen	266	0,4
42		Aufstockungsbeiträge zu Lohn und Gehalt im Rahmen der Altersteilzeit	260	0,4
43	D.1224	sonstige freiwillige Sozialleistungen der Arbeitgeber	54	0,1
44	D.123	Sozialbeiträge der Arbeitgeber für Auszubildende	100	0,2
45	D.2	Kosten für die berufliche Aus- und Weiterbildung	417	0,7
46	D.3	sonstige Aufwendungen 7)	68	0,1
47		Nachrichtlich:		
48		Personalnebenkosten insgesamt 8)	28 933	46,2
49		darunter gesetzliche Personalnebenkosten 9)	11 511	18,4
		Arbeitskosten insgesamt je geleistete Stunde der Voll- und Teilzeitbeschäftigten	41,74	

1) Harmonisierter Schlüssel der statistischen Ämter der Europäischen Union nach Verordnung (EG) 1737/2005.- 2) Laufend gezahltes für nicht gearbeitete Tage, Sachleistungen).- 3) Zahlungen, die im Allgemeinen nicht laufend mit jeder Lohn- und Gehaltszahlung
5) Zahlungen der Arbeitgeber an Versicherungsträger oder Bildung von Rückstellungen, um ihren Arbeitnehmern Anspruch auf Sozial
sicherungsträgers und ohne Rückstellungen zu bilden.- 7) Anwerbungskosten, vom Arbeitgeber gestellte Berufskleidung.- 8) Arbeits
gütung gesetzlicher Feiertage, garantierte Lohn- und Gehaltsfortzahlung im Krankheitsfall, unterstellte Sozialbeiträge zur Alters-

Wirtschaftszweigen und Unternehmensgrößenklassen

land

gen und Kraftwagenteilen

Arbeitskosten je Vollzeiteinheit in Unternehmen mit ... Arbeitnehmern												Lfd. Nr.
davon mit ... bis ... Arbeitnehmern										50 und mehr		
10 - 49		50 - 249		250 - 499		500 - 999		1000 und mehr				
EUR	%	EUR	%	EUR	%	EUR	%	EUR	%	EUR	%	
34 781	100,0	41 717	100,0	45 532	100,0	49 830	100,0	66 928	100,0	63 105	100,0	1
34 648	99,6	41 673	99,9	45 497	99,9	49 811	100,0	66 904	100,0	63 079	100,0	2
/	/	/	/	/	/	/	/	24	0,0	26	0,0	3
34 665	99,7	41 456	99,4	45 243	99,4	49 444	99,2	66 396	99,2	62 612	99,2	4
27 421	78,8	32 790	78,6	35 250	77,4	38 714	77,7	49 442	73,9	46 949	74,4	5
26 957	77,5	32 422	77,7	34 910	76,7	38 334	76,9	49 038	73,3	46 551	73,8	6
21 531	61,9	25 092	60,1	26 406	58,0	28 748	57,7	35 446	53,0	33 882	53,7	7
(1 502)	(4,3)	2 683	6,4	3 445	7,6	3 948	7,9	6 597	9,9	6 012	9,5	8
(1 095)	(3,1)	2 067	5,0	2 792	6,1	(3 074)	(6,2)	4 447	6,6	4 121	6,5	9
(171)	(0,5)	211	0,5	(247)	0,5	246	0,5	235	0,4	235	0,4	10
3 533	10,2	4 209	10,1	4 501	9,9	5 136	10,3	6 545	9,8	6 198	9,8	11
2 835	8,1	3 310	7,9	3 519	7,7	3 961	7,9	5 052	7,5	4 790	7,6	12
665	1,9	795	1,9	853	1,9	970	1,9	1 166	1,7	1 113	1,8	13
/	/	(104)	(0,2)	/	/	/	/	327	0,5	295	0,5	14
/	/	(228)	(0,5)	/	/	(255)	(0,5)	216	0,3	225	0,4	15
/	/	(153)	(0,4)	/	/	(131)	(0,3)	93	0,1	106	0,2	16
/	/	(369)	(0,9)	(339)	(0,7)	(381)	(0,8)	404	0,6	397	0,6	17
7 244	20,8	8 666	20,8	9 994	21,9	10 730	21,5	16 954	25,3	15 663	24,8	18
6 183	17,8	7 244	17,4	8 115	17,8	8 941	17,9	14 668	21,9	13 485	21,4	19
5 829	16,8	6 853	16,4	7 321	16,1	8 037	16,1	9 333	13,9	8 986	14,2	20
2 512	7,2	3 036	7,3	3 289	7,2	3 617	7,3	4 309	6,4	4 130	6,5	21
/	/	/	/	/	/	(43)	(0,1)	157	0,2	134	0,2	22
825	2,4	999	2,4	1 078	2,4	1 185	2,4	1 451	2,2	1 385	2,2	23
1 958	5,6	2 254	5,4	2 425	5,3	2 623	5,3	2 924	4,4	2 836	4,5	24
(459)	(1,3)	464	1,1	426	0,9	509	1,0	516	0,8	507	0,8	25
66	0,2	79	0,2	83	0,2	92	0,2	128	0,2	120	0,2	26
/	/	/	/	/	/	/	/	5	0,0	7	0,0	27
/	/	(391)	(0,9)	/	/	/	/	5 335	8,0	4 500	7,1	28
/	/	/	/	/	/	/	/	4 311	6,4	3 620	5,7	29
/	/	(96)	(0,2)	/	/	/	/	35	0,1	42	0,1	30
/	/	/	/	/	/	/	/	298	0,4	250	0,4	31
/	/	(91)	(0,2)	/	/	(92)	(0,2)	150	0,2	140	0,2	32
/	/	/	/	/	/	/	/	379	0,6	312	0,5	33
/	/	/	/	/	/	/	/	161	0,2	136	0,2	34
(943)	2,7	1 329	3,2	/	/	1 695	3,4	2 185	3,3	2 079	3,3	35
(827)	2,4	1 014	2,4	1 057	2,3	1 254	2,5	1 573	2,4	1 490	2,4	36
(809)	2,3	1 000	2,4	1 043	2,3	1 239	2,5	1 554	2,3	1 472	2,3	37
/	/	/	/	(13)	(0,0)	/	/	19	0,0	19	0,0	38
/	/	/	/	/	/	/	/	/	/	/	/	39
/	/	/	/	/	/	/	/	550	0,8	534	0,8	40
/	/	/	/	/	/	/	/	247	0,4	269	0,4	41
/	/	/	/	/	/	/	/	303	0,5	265	0,4	42
/	/	/	/	/	/	/	/	61	0,1	54	0,1	43
/	/	(93)	(0,2)	(83)	(0,2)	(94)	(0,2)	101	0,2	99	0,2	44
/	/	/	/	(151)	(0,3)	(229)	(0,5)	478	0,7	424	0,7	45
/	/	/	/	(137)	(0,3)	(156)	(0,3)	54	0,1	69	0,1	46
13 250	38,1	16 625	39,9	19 127	42,0	21 082	42,3	31 483	47,0	29 223	46,3	47
7 321	21,0	8 662	20,8	9 231	20,3	10 260	20,6	12 072	18,0	11 589	18,4	48
20,43		25,25		28,35		31,29		45,56		42,19		49

Entgelt für die geleistete Arbeitszeit (Bruttolohn/Bruttogehalt abzüglich Sonderzahlungen, vermögenswirksame Leistungen, Vergütung geleistet werden.- 4) Naturalleistungen, Wohnungsfürsorge, Belegschaftseinrichtungen, Firmenwagen, Aktienoptionsprogramme.- leistungen zu sichern.- 6) Sozialleistungen der Arbeitgeber direkt an ihre Arbeitnehmer, d. h. ohne Zwischenschaltung eines Ver- kosten insgesamt abzüglich Entgelt für die geleistete Arbeitszeit.- 9) Gesetzliche Arbeitgeberbeiträge zur Sozialversicherung, Ver- und Gesundheitsvorsorge.

Lfd.Nr.	Schlüssel 1)	Kostenart	10 und mehr	
			EUR	%
1		A r b e i t s k o s t e n i n s g e s a m t	60 162	100,0
2	D	Arbeitskosten abzüglich erstattete Lohn- und Gehaltszahlungen	60 111	99,9
3	D.5	dem Arbeitgeber erstattete Lohn- und Gehaltszahlungen	51	0,1
4	D.1	Arbeitnehmerentgelt	59 804	99,4
5	D.11	Bruttolöhne und -gehälter	45 418	75,5
6	D.111	Bruttolöhne und -gehälter (ohne Auszubildende)	44 933	74,7
7	D.11111	Entgelt für die geleistete Arbeitszeit 2)	33 890	56,3
8	D.11112	Sonderzahlungen insgesamt 3)	4 608	7,7
9		darunter fest vereinbarte Sonderzahlungen	3 616	6,0
10	D.1112	Leistungen zur Vermögensbildung der Arbeitnehmer	204	0,3
11	D.1113	Vergütung für nicht gearbeitete Tage	5 833	9,7
12		Urlaubsvergütung	4 603	7,7
13		Vergütung gesetzlicher Feiertage	964	1,6
14		Vergütung sonstiger betrieblicher oder tariflicher arbeitsfreier Tage	267	0,4
15	D.1114	Sachleistungen 4)	398	0,7
16	D.11143	darunter steuerlicher Wert der privaten Nutzung von Firmen-/ Dienstwagen	100	0,2
17	D.112	Bruttolöhne und -gehälter der Auszubildenden	485	0,8
18	D.12	Sozialbeiträge der Arbeitgeber	14 386	23,9
19	D.121	tatsächliche Sozialbeiträge der Arbeitgeber (ohne Auszubildende) 5)	11 770	19,6
20	D.1211	gesetzliche Arbeitgeberbeiträge zur Sozialversicherung	8 912	14,8
21		Rentenversicherungsbeiträge	4 184	7,0
22		darunter Aufstockungsbeiträge zur Rentenversicherung im Rahmen der Altersteilzeit	94	0,2
23		Arbeitslosenversicherungsbeiträge	1 354	2,3
24		Kranken- und Pflegeversicherungsbeiträge	2 687	4,5
25		Beiträge zur Berufsgenossenschaft	553	0,9
26		Umlage für das Insolvenzgeld	113	0,2
27		sonstige gesetzliche Aufwendungen	/	/
28	D.1212	Aufwendungen für die betriebliche Altersversorgung einschl. Entgeltumwandlung	2 858	4,8
29		Aufwendungen für betriebliche Ruhegeldzusagen	1 797	3,0
30		Zuwendungen an Pensionskassen	246	0,4
31		Zuwendungen an Unterstützungskassen	230	0,4
32		Beiträge zur Direktversicherung	408	0,7
33		Beiträge an Pensionsfonds	59	0,1
34		sonstige Aufwendungen für die Alterssicherung	118	0,2
35	D.122	unterstellte Sozialbeiträge der Arbeitgeber (ohne Auszubildende) 6)	2 484	4,1
36	D.1221	Lohn- und Gehaltsfortzahlung	1 475	2,5
37		Lohn- und Gehaltsfortzahlung im Krankheitsfall	1 462	2,4
38		Arbeitgeberzuschüsse zum Mutterschaftsgeld	13	0,0
39	D.1222	unterstellte Sozialbeiträge zur Alters- und Gesundheitsvorsorge	-	-
40	D.1223	Zahlungen an aus dem Unternehmen ausscheidende Arbeitnehmer	957	1,6
41		Entlassungsentschädigungen	475	0,8
42		Aufstockungsbeiträge zu Lohn und Gehalt im Rahmen der Altersteilzeit	482	0,8
43	D.1224	sonstige freiwillige Sozialleistungen der Arbeitgeber	52	0,1
44	D.123	Sozialbeiträge der Arbeitgeber für Auszubildende	133	0,2
45	D.2	Kosten für die berufliche Aus- und Weiterbildung	274	0,5
46	D.3	sonstige Aufwendungen 7)	84	0,1
47		Nachrichtlich:		
48		Personalnebenkosten insgesamt 8)	26 272	43,7
49		darunter gesetzliche Personalnebenkosten 9)	11 350	18,9
		Arbeitskosten insgesamt je geleistete Stunde der Voll- und Teilzeitbeschäftigten	37,48	

1) Harmonisierter Schlüssel der statistischen Ämter der Europäischen Union nach Verordnung (EG) 1737/2005.- 2) Laufend gezahltes für nicht gearbeitete Tage, Sachleistungen).- 3) Zahlungen, die im Allgemeinen nicht laufend mit jeder Lohn- und Gehaltszahlung
5) Zahlungen der Arbeitgeber an Versicherungsträger oder Bildung von Rückstellungen, um ihren Arbeitnehmern Anspruch auf Sozial
sicherungsträgers und ohne Rückstellungen zu bilden.- 7) Anwerbungskosten, vom Arbeitgeber gestellte Berufskleidung.- 8) Arbeits
gütung gesetzlicher Feiertage, garantierte Lohn- und Gehaltsfortzahlung im Krankheitsfall, unterstellte Sozialbeiträge zur Alters-

Wirtschaftszweigen und Unternehmensgrößenklassen

land

Fahrzeugbau

Arbeitskosten je Vollzeiteinheit in Unternehmen mit ... Arbeitnehmern												Lfd. Nr.
davon mit ... bis ... Arbeitnehmern										50 und mehr		
10 - 49		50 - 249		250 - 499		500 - 999		1000 und mehr				
EUR	%	EUR	%	EUR	%	EUR	%	EUR	%	EUR	%	
37 764	100,0	44 911	100,0	52 873	100,0	52 881	100,0	65 882	100,0	61 198	100,0	1
37 578	99,5	44 855	99,9	52 841	99,9	52 851	99,9	65 835	99,9	61 153	99,9	2
/	/	(56)	(0,1)	32	0,1	29	0,1	47	0,1	45	0,1	3
37 628	99,6	44 567	99,2	52 502	99,3	52 597	99,5	65 497	99,4	60 830	99,4	4
29 813	78,9	34 736	77,3	40 436	76,5	40 475	76,5	49 384	75,0	46 140	75,4	5
29 493	78,1	34 328	76,4	39 955	75,6	40 015	75,7	48 872	74,2	45 647	74,6	6
23 440	62,1	26 805	59,7	30 160	57,0	30 675	58,0	36 557	55,5	34 373	56,2	7
(1 789)	(4,7)	2 427	5,4	4 146	7,8	3 747	7,1	5 321	8,1	4 739	7,7	8
/	/	1 939	4,3	3 481	6,6	2 936	5,6	4 156	6,3	3 723	6,1	9
(144)	(0,4)	208	0,5	249	0,5	209	0,4	202	0,3	207	0,3	10
3 710	9,8	4 538	10,1	5 234	9,9	5 206	9,8	6 333	9,6	5 931	9,7	11
3 001	7,9	3 567	7,9	4 110	7,8	4 188	7,9	4 985	7,6	4 677	7,6	12
652	1,7	803	1,8	868	1,6	859	1,6	1 035	1,6	978	1,6	13
/	/	(168)	(0,4)	257	0,5	159	0,3	314	0,5	277	0,5	14
/	/	(351)	(0,8)	166	0,3	177	0,3	459	0,7	397	0,6	15
/	/	205	(0,5)	82	0,2	63	0,1	81	0,1	94	0,2	16
/	/	(409)	(0,9)	481	0,9	460	0,9	512	0,8	492	0,8	17
7 814	20,7	9 831	21,9	12 066	22,8	12 122	22,9	16 113	24,5	14 690	24,0	18
6 747	17,9	8 225	18,3	9 466	17,9	9 870	18,7	13 174	20,0	12 002	19,6	19
6 435	17,0	7 275	16,2	8 817	16,7	8 624	16,3	9 394	14,3	9 026	14,7	20
2 710	7,2	3 185	7,1	3 897	7,4	3 880	7,3	4 516	6,9	4 252	6,9	21
/	/	(28)	(0,1)	91	0,2	114	0,2	108	0,2	98	0,2	22
898	2,4	1 048	2,3	1 286	2,4	1 258	2,4	1 455	2,2	1 375	2,2	23
2 081	5,5	2 298	5,1	2 763	5,2	2 641	5,0	2 791	4,2	2 716	4,4	24
(658)	(1,7)	583	1,3	738	1,4	720	1,4	500	0,8	548	0,9	25
76	0,2	85	0,2	104	0,2	105	0,2	122	0,2	115	0,2	26
/	/	/	/	29	0,1	/	/	10	0,0	/	/	27
/	/	950	2,1	650	1,2	1 245	2,4	3 781	5,7	2 976	4,9	28
/	/	642	1,4	422	0,8	957	1,8	2 349	3,6	1 876	3,1	29
/	/	(97)	(0,2)	111	0,2	(78)	(0,1)	318	0,5	253	0,4	30
/	/	/	/	7	0,0	31	0,1	326	0,5	240	0,4	31
/	/	(120)	(0,3)	84	0,2	(35)	(0,1)	560	0,9	422	0,7	32
/	/	/	/	2	0,0	2	0,0	84	0,1	62	0,1	33
/	/	(47)	(0,1)	23	0,0	141	0,3	143	0,2	123	0,2	34
(985)	(2,6)	1 503	3,3	2 474	4,7	2 142	4,1	2 794	4,2	2 553	4,2	35
(865)	(2,3)	1 076	2,4	1 308	2,5	1 331	2,5	1 617	2,5	1 503	2,5	36
(859)	(2,3)	1 068	2,4	1 298	2,5	1 324	2,5	1 601	2,4	1 490	2,4	37
/	/	(9)	(0,0)	10	0,0	7	0,0	16	0,0	14	0,0	38
-	-	-	-	-	-	-	-	-	-	-	-	39
/	/	416	0,9	1 158	2,2	765	1,4	1 112	1,7	997	1,6	40
/	/	350	0,8	1 011	1,9	404	0,8	482	0,7	493	0,8	41
/	/	(66)	(0,1)	147	0,3	361	0,7	630	1,0	504	0,8	42
/	/	(11)	(0,0)	8	0,0	46	0,1	66	0,1	53	0,1	43
/	/	(104)	(0,2)	126	0,2	110	0,2	145	0,2	135	0,2	44
/	/	(221)	(0,5)	265	0,5	(194)	(0,4)	310	0,5	284	0,5	45
/	/	(123)	(0,3)	106	0,2	/	/	75	0,1	84	0,1	46
14 324	37,9	18 106	40,3	22 713	43,0	22 206	42,0	29 325	44,5	26 825	43,8	47
7 951	21,1	9 154	20,4	10 993	20,8	10 815	20,5	12 045	18,3	11 507	18,8	48
21,85		26,91		32,65		32,13		41,72		38,27		49

Entgelt für die geleistete Arbeitszeit (Bruttolohn/Bruttogehalt abzüglich Sonderzahlungen, vermögenswirksame Leistungen, Vergütung geleistet werden.- 4) Naturalleistungen, Wohnungsfürsorge, Belegschaftseinrichtungen, Firmenwagen, Aktienoptionsprogramme.- leistungen zu sichern.- 6) Sozialleistungen der Arbeitgeber direkt an ihre Arbeitnehmer, d. h. ohne Zwischenschaltung eines Ver- kosten insgesamt abzüglich Entgelt für die geleistete Arbeitszeit.- 9) Gesetzliche Arbeitgeberbeiträge zur Sozialversicherung, Ver- und Gesundheitsvorsorge.

Lfd.Nr.	Schlüssel 1)	Kostenart	10 und mehr	
			EUR	%
1		A r b e i t s k o s t e n i n s g e s a m t	38 956	100,0
2	D	Arbeitskosten abzüglich erstattete Lohn- und Gehaltszahlungen	38 904	99,9
3	D.5	dem Arbeitgeber erstattete Lohn- und Gehaltszahlungen	/	/
4	D.1	Arbeitnehmerentgelt	38 822	99,7
5	D.11	Bruttolöhne und -gehälter	30 312	77,8
6	D.111	Bruttolöhne und -gehälter (ohne Auszubildende)	29 989	77,0
7	D.11111	Entgelt für die geleistete Arbeitszeit 2)	23 179	59,5
8	D.11112	Sonderzahlungen insgesamt 3)	2 412	6,2
9		darunter fest vereinbarte Sonderzahlungen	1 833	4,7
10	D.1112	Leistungen zur Vermögensbildung der Arbeitnehmer	214	0,5
11	D.1113	Vergütung für nicht gearbeitete Tage	3 937	10,1
12		Urlaubsvergütung	3 075	7,9
13		Vergütung gesetzlicher Feiertage	755	1,9
14		Vergütung sonstiger betrieblicher oder tariflicher arbeitsfreier Tage	(107)	(0,3)
15	D.1114	Sachleistungen 4)	(247)	(0,6)
16	D.11143	darunter steuerlicher Wert der privaten Nutzung von Firmen-/ Dienstwagen	(162)	(0,4)
17	D.112	Bruttolöhne und -gehälter der Auszubildenden	323	0,8
18	D.12	Sozialbeiträge der Arbeitgeber	8 510	21,8
19	D.121	tatsächliche Sozialbeiträge der Arbeitgeber (ohne Auszubildende) 5)	7 075	18,2
20	D.1211	gesetzliche Arbeitgeberbeiträge zur Sozialversicherung	6 540	16,8
21		Rentenversicherungsbeiträge	2 866	7,4
22		darunter Aufstockungsbeiträge zur Rentenversicherung im Rahmen der Altersteilzeit	(28)	(0,1)
23		Arbeitslosenversicherungsbeiträge	931	2,4
24		Kranken- und Pflegeversicherungsbeiträge	2 161	5,5
25		Beiträge zur Berufsgenossenschaft	492	1,3
26		Umlage für das Insolvenzgeld	76	0,2
27		sonstige gesetzliche Aufwendungen	/	/
28	D.1212	Aufwendungen für die betriebliche Altersversorgung einschl. Entgeltumwandlung	535	1,4
29		Aufwendungen für betriebliche Ruhegeldzusagen	(267)	(0,7)
30		Zuwendungen an Pensionskassen	(66)	(0,2)
31		Zuwendungen an Unterstützungskassen	/	/
32		Beiträge zur Direktversicherung	(134)	0,3
33		Beiträge an Pensionsfonds	/	/
34		sonstige Aufwendungen für die Alterssicherung	/	/
35	D.122	unterstellte Sozialbeiträge der Arbeitgeber (ohne Auszubildende) 6)	1 356	3,5
36	D.1221	Lohn- und Gehaltsfortzahlung	878	2,3
37		Lohn- und Gehaltsfortzahlung im Krankheitsfall	862	2,2
38		Arbeitgeberzuschüsse zum Mutterschaftsgeld	(16)	(0,0)
39	D.1222	unterstellte Sozialbeiträge zur Alters- und Gesundheitsvorsorge	-	-
40	D.1223	Zahlungen an aus dem Unternehmen ausscheidende Arbeitnehmer	/	/
41		Entlassungsentschädigungen	/	/
42		Aufstockungsbeiträge zu Lohn und Gehalt im Rahmen der Altersteilzeit	(55)	(0,1)
43	D.1224	sonstige freiwillige Sozialleistungen der Arbeitgeber	/	/
44	D.123	Sozialbeiträge der Arbeitgeber für Auszubildende	79	0,2
45	D.2	Kosten für die berufliche Aus- und Weiterbildung	(79)	(0,2)
46	D.3	sonstige Aufwendungen 7)	(55)	(0,1)
47		Nachrichtlich:		
48		Personalnebenkosten insgesamt 8)	15 777	40,5
49		darunter gesetzliche Personalnebenkosten 9)	8 173	21,0
		Arbeitskosten insgesamt je geleistete Stunde der Voll- und Teilzeitbeschäftigten	23,76	

1) Harmonisierter Schlüssel der statistischen Ämter der Europäischen Union nach Verordnung (EG) 1737/2005.- 2) Laufend gezahltes für nicht gearbeitete Tage, Sachleistungen).- 3) Zahlungen, die im Allgemeinen nicht laufend mit jeder Lohn- und Gehaltszahlung
5) Zahlungen der Arbeitgeber an Versicherungsträger oder Bildung von Rückstellungen, um ihren Arbeitnehmern Anspruch auf Sozial
sicherungsträgers und ohne Rückstellungen zu bilden.- 7) Anwerbungskosten, vom Arbeitgeber gestellte Berufskleidung.- 8) Arbeits
gütung gesetzlicher Feiertage, garantierte Lohn- und Gehaltsfortzahlung im Krankheitsfall, unterstellte Sozialbeiträge zur Alters-

Wirtschaftszweigen und Unternehmensgrößenklassen

land

Sportgeräten, Spielwaren und sonstigen Erzeugnissen

Arbeitskosten je Vollzeiteinheit in Unternehmen mit ... Arbeitnehmern												Lfd. Nr.
davon mit ... bis ... Arbeitnehmern										50 und mehr		
10 - 49		50 - 249		250 - 499		500 - 999		1000 und mehr				
EUR	%	EUR	%	EUR	%	EUR	%	EUR	%	EUR	%	
34 318	100,0	37 042	100,0	40 895	100,0	42 938	100,0	45 454	100,0	40 116	100,0	1
34 171	99,6	36 999	99,9	40 881	100,0	42 917	99,9	45 441	100,0	40 087	99,9	2
/	/	/	/	/	/	/	/	14	0,0	/	/	3
34 260	99,8	36 931	99,7	40 710	99,5	42 812	99,7	45 193	99,4	39 962	99,6	4
27 151	79,1	29 092	78,5	31 596	77,3	32 582	75,9	34 941	76,9	31 102	77,5	5
26 760	78,0	28 778	77,7	31 272	76,5	32 279	75,2	34 679	76,3	30 796	76,8	6
21 356	62,2	22 451	60,6	24 050	58,8	23 814	55,5	26 366	58,0	23 635	58,9	7
/	(4,6)	2 070	5,6	(2 669)	(6,5)	(3 422)	(8,0)	3 437	7,6	2 623	6,5	8
(1 157)	(3,4)	1 649	4,5	(2 019)	(4,9)	(2 314)	(5,4)	2 722	6,0	2 002	5,0	9
(188)	(0,5)	204	0,6	(219)	(0,5)	(214)	(0,5)	276	0,6	221	0,5	10
3 461	10,1	3 801	10,3	4 118	10,1	4 397	10,2	4 409	9,7	4 056	10,1	11
2 759	8,0	2 994	8,1	3 231	7,9	3 280	7,6	3 404	7,5	3 154	7,9	12
664	1,9	726	2,0	786	1,9	811	1,9	887	2,0	778	1,9	13
/	/	/	/	/	/	/	/	118	0,3	(125)	(0,3)	14
/	/	(252)	/	(217)	(0,5)	/	/	192	0,4	(262)	(0,7)	15
/	/	/	/	(181)	(0,4)	/	(0,4)	103	0,2	(171)	(0,4)	16
/	/	(314)	(0,8)	(323)	(0,8)	/	(0,7)	262	0,6	306	0,8	17
7 110	20,7	7 839	21,2	9 114	22,3	(10 230)	23,8	10 252	22,6	8 860	22,1	18
6 222	18,1	6 604	17,8	7 546	18,5	7 765	18,1	8 509	18,7	7 288	18,2	19
5 853	17,1	6 247	16,9	6 859	16,8	7 201	16,8	7 424	16,3	6 712	16,7	20
2 529	7,4	2 729	7,4	3 006	7,4	3 172	7,4	3 316	7,3	2 950	7,4	21
/	/	/	/	/	/	/	/	72	0,2	(33)	(0,1)	22
816	2,4	884	2,4	984	2,4	1 036	2,4	1 081	2,4	960	2,4	23
1 955	5,7	2 082	5,6	2 269	5,5	2 341	5,5	2 406	5,3	2 213	5,5	24
479	1,4	460	1,2	504	1,2	(565)	1,3	523	1,2	495	1,2	25
70	0,2	71	0,2	80	0,2	81	0,2	88	0,2	77	0,2	26
/	/	/	/	/	/	/	/	10	0,0	/	/	27
/	(1,1)	(357)	(1,0)	/	/	(563)	(1,3)	1 085	2,4	577	1,4	28
/	/	/	/	/	/	/	/	824	1,8	(319)	(0,8)	29
/	/	/	/	/	/	/	/	38	0,1	(68)	(0,2)	30
/	/	/	/	/	/	/	/	93	0,2	/	/	31
/	/	(116)	(0,3)	/	/	(118)	(0,3)	109	0,2	114	0,3	32
/	/	/	/	/	/	/	/	0	0,0	/	/	33
/	/	/	/	/	/	/	/	21	0,0	/	/	34
(795)	(2,3)	(1 157)	(3,1)	(1 492)	(3,6)	/	/	1 677	3,7	(1 496)	3,7	35
(677)	(2,0)	822	2,2	905	2,2	1 036	2,4	1 168	2,6	928	2,3	36
(667)	(1,9)	808	2,2	888	2,2	1 018	2,4	1 143	2,5	911	2,3	37
/	/	(14)	/	/	/	/	/	25	0,1	(17)	(0,0)	38
-	-	-	-	-	-	-	-	-	-	-	-	39
/	/	/	/	/	/	/	/	503	1,1	/	/	40
/	/	/	/	/	/	/	/	379	0,8	/	/	41
/	/	/	/	/	/	/	/	124	0,3	(64)	(0,2)	42
/	/	/	/	/	/	/	/	7	0,0	/	/	43
/	/	(78)	(0,2)	(76)	(0,2)	/	(0,2)	65	0,1	75	0,2	44
/	/	/	/	/	/	/	/	141	0,3	(93)	(0,2)	45
/	/	/	/	/	/	/	/	121	0,3	(60)	(0,2)	46
12 962	37,8	14 591	39,4	16 845	41,2	19 124	44,5	19 089	42,0	16 480	41,1	47
7 195	21,0	7 795	21,0	8 550	20,9	9 049	21,1	9 479	20,9	8 418	21,0	48
19,99		22,28		25,35		27,20		29,46		24,76		49

Entgelt für die geleistete Arbeitszeit (Bruttolohn/Bruttogehalt abzüglich Sonderzahlungen, vermögenswirksame Leistungen, Vergütung geleistet werden.- 4) Naturalleistungen, Wohnungsfürsorge, Belegschaftseinrichtungen, Firmenwagen, Aktienoptionsprogramme.- leistungen zu sichern.- 6) Sozialleistungen der Arbeitgeber direkt an ihre Arbeitnehmer, d. h. ohne Zwischenschaltung eines Ver- kosten insgesamt abzüglich Entgelt für die geleistete Arbeitszeit.- 9) Gesetzliche Arbeitgeberbeiträge zur Sozialversicherung, Ver- und Gesundheitsvorsorge.

Lfd.Nr.	Schlüssel 1)	Kostenart	10 und mehr	
			EUR	%
1		A r b e i t s k o s t e n i n s g e s a m t	(38 253)	100,0
2	D	Arbeitskosten abzüglich erstattete Lohn- und Gehaltszahlungen	(38 046)	99,5
3	D.5	dem Arbeitgeber erstattete Lohn- und Gehaltszahlungen	/	/
4	D.1	Arbeitnehmerentgelt	(38 056)	99,5
5	D.11	Bruttolöhne und -gehälter	(29 927)	78,2
6	D.111	Bruttolöhne und -gehälter (ohne Auszubildende)	(29 823)	78,0
7	D.11111	Entgelt für die geleistete Arbeitszeit 2)	(23 746)	62,1
8	D.11112	Sonderzahlungen insgesamt 3)	/	(4,8)
9		darunter fest vereinbarte Sonderzahlungen	(923)	/
10	D.1112	Leistungen zur Vermögensbildung der Arbeitnehmer	(127)	(0,3)
11	D.1113	Vergütung für nicht gearbeitete Tage	(3 773)	9,9
12		Urlaubsvergütung	(2 971)	7,8
13		Vergütung gesetzlicher Feiertage	(704)	1,8
14		Vergütung sonstiger betrieblicher oder tariflicher arbeitsfreier Tage	/	/
15	D.1114	Sachleistungen 4)	/	(0,9)
16	D.11143	darunter steuerlicher Wert der privaten Nutzung von Firmen-/ Dienstwagen	/	(0,6)
17	D.112	Bruttolöhne und -gehälter der Auszubildenden	/	/
18	D.12	Sozialbeiträge der Arbeitgeber	8 129	21,2
19	D.121	tatsächliche Sozialbeiträge der Arbeitgeber (ohne Auszubildende) 5)	6 922	18,1
20	D.1211	gesetzliche Arbeitgeberbeiträge zur Sozialversicherung	6 587	17,2
21		Rentenversicherungsbeiträge	2 753	7,2
22		darunter Aufstockungsbeiträge zur Rentenversicherung im Rahmen der Altersteilzeit	/	/
23		Arbeitslosenversicherungsbeiträge	905	2,4
24		Kranken- und Pflegeversicherungsbeiträge	2 092	5,5
25		Beiträge zur Berufsgenossenschaft	709	(1,9)
26		Umlage für das Insolvenzgeld	73	0,2
27		sonstige gesetzliche Aufwendungen	/	/
28	D.1212	Aufwendungen für die betriebliche Altersversorgung einschl. Entgeltumwandlung	(335)	(0,9)
29		Aufwendungen für betriebliche Ruhegeldzusagen	/	/
30		Zuwendungen an Pensionskassen	(88)	/
31		Zuwendungen an Unterstützungskassen	/	/
32		Beiträge zur Direktversicherung	/	/
33		Beiträge an Pensionsfonds	/	/
34		sonstige Aufwendungen für die Alterssicherung	/	/
35	D.122	unterstellte Sozialbeiträge der Arbeitgeber (ohne Auszubildende) 6)	1 180	(3,1)
36	D.1221	Lohn- und Gehaltsfortzahlung	886	(2,3)
37		Lohn- und Gehaltsfortzahlung im Krankheitsfall	879	(2,3)
38		Arbeitgeberzuschüsse zum Mutterschaftsgeld	/	/
39	D.1222	unterstellte Sozialbeiträge zur Alters- und Gesundheitsvorsorge	-	-
40	D.1223	Zahlungen an aus dem Unternehmen ausscheidende Arbeitnehmer	/	/
41		Entlassungsentschädigungen	/	/
42		Aufstockungsbeiträge zu Lohn und Gehalt im Rahmen der Altersteilzeit	/	/
43	D.1224	sonstige freiwillige Sozialleistungen der Arbeitgeber	/	/
44	D.123	Sozialbeiträge der Arbeitgeber für Auszubildende	/	/
45	D.2	Kosten für die berufliche Aus- und Weiterbildung	(75)	0,2
46	D.3	sonstige Aufwendungen 7)	(122)	(0,3)
47		Nachrichtlich:		
48		Personalnebenkosten insgesamt 8)	(14 506)	37,9
49		darunter gesetzliche Personalnebenkosten 9)	8 177	21,4
		Arbeitskosten insgesamt je geleistete Stunde der Voll- und Teilzeitbeschäftigten	21,15	

1) Harmonisierter Schlüssel der statistischen Ämter der Europäischen Union nach Verordnung (EG) 1737/2005.- 2) Laufend gezahltes für nicht gearbeitete Tage, Sachleistungen).- 3) Zahlungen, die im Allgemeinen nicht laufend mit jeder Lohn- und Gehaltszahlung
5) Zahlungen der Arbeitgeber an Versicherungsträger oder Bildung von Rückstellungen, um ihren Arbeitnehmern Anspruch auf Sozial
sicherungsträgers und ohne Rückstellungen zu bilden.- 7) Anwerbungskosten, vom Arbeitgeber gestellte Berufskleidung.- 8) Arbeits
gütung gesetzlicher Feiertage, garantierte Lohn- und Gehaltsfortzahlung im Krankheitsfall, unterstellte Sozialbeiträge zur Alters-

Wirtschaftszweigen und Unternehmensgrößenklassen

land

ling

Arbeitskosten je Vollzeiteinheit in Unternehmen mit ... Arbeitnehmern												Lfd. Nr.
davon mit ... bis ... Arbeitnehmern										50 und mehr		
10 - 49		50 - 249		250 - 499		500 - 999		1000 und mehr				
EUR	%	EUR	%	EUR	%	EUR	%	EUR	%	EUR	%	
33 212	100,0	(39 977)	100,0	.	.	43 845	100,0	.	.	(40 949)	100,0	1
32 948	99,2	(39 762)	99,5	.	.	43 834	100,0	.	.	(40 773)	99,6	2
/	/	/	/	.	.	12	0,0	-	-	/	/	3
33 115	99,7	(39 760)	99,5	.	.	43 367	98,9	.	.	(40 699)	99,4	4
25 934	78,1	/	78,9	.	.	32 892	75,0	.	.	(32 063)	78,3	5
25 889	78,0	/	78,6	.	.	32 609	74,4	.	.	(31 928)	78,0	6
21 257	64,0	/	62,4	.	.	24 346	55,5	.	.	(25 078)	61,2	7
(1 053)	(3,2)	/	/	.	.	3 162	7,2	.	.	/	(5,5)	8
/	(2,2)	/	/	.	.	1 365	3,1	.	.	/	/	9
(132)	(0,4)	(99)	/	.	.	164	0,4	.	.	(125)	/	10
3 206	9,7	(3 979)	10,0	.	.	4 191	9,6	.	.	(4 076)	10,0	11
2 560	7,7	(3 130)	7,8	.	.	3 203	7,3	.	.	(3 191)	7,8	12
589	1,8	/	1,9	.	.	763	1,7	.	.	(765)	1,9	13
/	/	/	/	.	.	225	0,5	.	.	/	/	14
/	/	/	/	.	.	747	1,7	.	.	/	/	15
/	/	/	/	.	.	450	1,0	.	.	/	(0,7)	16
/	/	/	/	.	.	283	0,6	.	.	/	/	17
7 181	21,6	8 214	20,5	.	.	10 475	23,9	.	.	8 635	21,1	18
6 182	18,6	(7 021)	17,6	.	.	8 668	19,8	.	.	7 318	17,9	19
5 993	18,0	(6 722)	16,8	.	.	7 597	17,3	.	.	6 904	16,9	20
2 462	7,4	(2 834)	7,1	.	.	3 082	7,0	.	.	(2 908)	7,1	21
/	/	/	/	.	.	31	0,1	-	-	/	/	22
804	2,4	(933)	2,3	.	.	1 021	2,3	.	.	(959)	2,3	23
1 913	5,8	(2 154)	5,4	.	.	2 312	5,3	.	.	2 188	5,3	24
(720)	2,2	(643)	/	.	.	1 088	2,5	.	.	703	(1,7)	25
66	0,2	73	(0,2)	.	.	83	0,2	.	.	76	0,2	26
/	/	/	/	.	.	11	0,0	-	-	/	/	27
/	/	(299)	(0,7)	.	.	1 071	2,4	.	.	(413)	/	28
/	/	/	/	.	.	872	2,0	.	.	/	/	29
/	/	/	/	.	.	89	0,2	.	.	/	/	30
/	/	/	/	-	-	0	0,0	-	-	/	/	31
/	/	/	/	.	.	71	0,2	.	.	/	/	32
/	/	-	-	-	-	-	-	-	-	-	-	33
/	/	/	/	.	.	39	0,1	.	.	/	/	34
(988)	(3,0)	1 164	/	.	.	1 737	4,0	.	.	1 283	(3,1)	35
(750)	(2,3)	(913)	/	.	.	934	2,1	.	.	(959)	/	36
(745)	(2,2)	(905)	/	.	.	924	2,1	.	.	(950)	/	37
/	/	/	/	.	.	11	0,0	.	.	/	/	38
-	-	-	-	-	-	-	-	-	-	-	-	39
/	/	/	/	.	.	802	1,8	.	.	(317)	(0,8)	40
/	/	/	/	.	.	734	1,7	.	.	/	/	41
/	/	/	/	.	.	67	0,2	-	-	/	(0,1)	42
/	/	/	/	.	.	0	0,0	.	.	/	/	43
/	/	/	/	.	.	71	0,2	.	.	/	/	44
/	/	/	(0,2)	.	.	281	0,6	.	.	100	(0,2)	45
/	/	(144)	(0,4)	.	.	198	0,5	.	.	(150)	(0,4)	46
11 955	36,0	(15 030)	37,6	.	.	19 500	44,5	.	.	(15 871)	38,8	47
7 333	22,1	(8 385)	21,0	.	.	9 294	21,2	.	.	8 629	21,1	48
18,42		(21,96)		.		25,05		.		22,61		49

Entgelt für die geleistete Arbeitszeit (Bruttolohn/Bruttogehalt abzüglich Sonderzahlungen, vermögenswirksame Leistungen, Vergütung geleistet werden.- 4) Naturalleistungen, Wohnungsfürsorge, Belegschaftseinrichtungen, Firmenwagen, Aktienoptionsprogramme.- leistungen zu sichern.- 6) Sozialleistungen der Arbeitgeber direkt an ihre Arbeitnehmer, d. h. ohne Zwischenschaltung eines Ver- kosten insgesamt abzüglich Entgelt für die geleistete Arbeitszeit.- 9) Gesetzliche Arbeitgeberbeiträge zur Sozialversicherung, Ver- und Gesundheitsvorsorge.

Lfd.Nr.	Schlüssel 1)	Kostenart	10 und mehr	
			EUR	%
1		A r b e i t s k o s t e n i n s g e s a m t	68 456	100,0
2	D	Arbeitskosten abzüglich erstattete Lohn- und Gehaltszahlungen	68 370	99,9
3	D.5	dem Arbeitgeber erstattete Lohn- und Gehaltszahlungen	/	/
4	D.1	Arbeitnehmerentgelt	67 765	99,0
5	D.11	Bruttolöhne und -gehälter	46 976	68,6
6	D.111	Bruttolöhne und -gehälter (ohne Auszubildende)	46 412	67,8
7	D.11111	Entgelt für die geleistete Arbeitszeit 2)	33 743	49,3
8	D.11112	Sonderzahlungen insgesamt 3)	5 617	8,2
9		darunter fest vereinbarte Sonderzahlungen	4 111	6,0
10	D.1112	Leistungen zur Vermögensbildung der Arbeitnehmer	250	0,4
11	D.1113	Vergütung für nicht gearbeitete Tage	6 077	8,9
12		Urlaubsvergütung	4 677	6,8
13		Vergütung gesetzlicher Feiertage	1 027	1,5
14		Vergütung sonstiger betrieblicher oder tariflicher arbeitsfreier Tage	373	0,5
15	D.1114	Sachleistungen 4)	/	/
16	D.11143	darunter steuerlicher Wert der privaten Nutzung von Firmen-/ Dienstwagen	139	0,2
17	D.112	Bruttolöhne und -gehälter der Auszubildenden	564	0,8
18	D.12	Sozialbeiträge der Arbeitgeber	20 789	30,4
19	D.121	tatsächliche Sozialbeiträge der Arbeitgeber (ohne Auszubildende) 5)	18 135	26,5
20	D.1211	gesetzliche Arbeitgeberbeiträge zur Sozialversicherung	9 370	13,7
21		Rentenversicherungsbeiträge	4 421	6,5
22		darunter Aufstockungsbeiträge zur Rentenversicherung im Rahmen der Altersteilzeit	169	0,2
23		Arbeitslosenversicherungsbeiträge	1 406	2,1
24		Kranken- und Pflegeversicherungsbeiträge	2 893	4,2
25		Beiträge zur Berufsgenossenschaft	509	0,7
26		Umlage für das Insolvenzgeld	114	0,2
27		sonstige gesetzliche Aufwendungen	(27)	(0,0)
28	D.1212	Aufwendungen für die betriebliche Altersversorgung einschl. Entgeltumwandlung	8 764	12,8
29		Aufwendungen für betriebliche Ruhegeldzusagen	6 668	9,7
30		Zuwendungen an Pensionskassen	945	1,4
31		Zuwendungen an Unterstützungskassen	(130)	(0,2)
32		Beiträge zur Direktversicherung	106	0,2
33		Beiträge an Pensionsfonds	/	/
34		sonstige Aufwendungen für die Alterssicherung	906	1,3
35	D.122	unterstellte Sozialbeiträge der Arbeitgeber (ohne Auszubildende) 6)	2 511	3,7
36	D.1221	Lohn- und Gehaltsfortzahlung	1 442	2,1
37		Lohn- und Gehaltsfortzahlung im Krankheitsfall	1 424	2,1
38		Arbeitgeberzuschüsse zum Mutterschaftsgeld	18	0,0
39	D.1222	unterstellte Sozialbeiträge zur Alters- und Gesundheitsvorsorge	-	-
40	D.1223	Zahlungen an aus dem Unternehmen ausscheidende Arbeitnehmer	934	1,4
41		Entlassungsentschädigungen	480	0,7
42		Aufstockungsbeiträge zu Lohn und Gehalt im Rahmen der Altersteilzeit	454	0,7
43	D.1224	sonstige freiwillige Sozialleistungen der Arbeitgeber	136	0,2
44	D.123	Sozialbeiträge der Arbeitgeber für Auszubildende	144	0,2
45	D.2	Kosten für die berufliche Aus- und Weiterbildung	623	0,9
46	D.3	sonstige Aufwendungen 7)	67	0,1
47		Nachrichtlich:		
48		Personalnebenkosten insgesamt 8)	34 713	50,7
49		darunter gesetzliche Personalnebenkosten 9)	11 839	17,3
		Arbeitskosten insgesamt je geleistete Stunde der Voll- und Teilzeitbeschäftigten	41,40	

1) Harmonisierter Schlüssel der statistischen Ämter der Europäischen Union nach Verordnung (EG) 1737/2005.- 2) Laufend gezahltes für nicht gearbeitete Tage, Sachleistungen).- 3) Zahlungen, die im Allgemeinen nicht laufend mit jeder Lohn- und Gehaltszahlung
5) Zahlungen der Arbeitgeber an Versicherungsträger oder Bildung von Rückstellungen, um ihren Arbeitnehmern Anspruch auf Sozial
sicherungsträgers und ohne Rückstellungen zu bilden.- 7) Anwerbungskosten, vom Arbeitgeber gestellte Berufskleidung.- 8) Arbeits
gütung gesetzlicher Feiertage, garantierte Lohn- und Gehaltsfortzahlung im Krankheitsfall, unterstellte Sozialbeiträge zur Alters-

Wirtschaftszweigen und Unternehmensgrößenklassen

land

Wasserversorgung

Arbeitskosten je Vollzeiteinheit in Unternehmen mit ... Arbeitnehmern												Lfd. Nr.
davon mit ... bis ... Arbeitnehmern										50 und mehr		
10 - 49		50 - 249		250 - 499		500 - 999		1000 und mehr				
EUR	%	EUR	%	EUR	%	EUR	%	EUR	%	EUR	%	
46 781	100,0	53 688	100,0	59 819	100,0	66 310	100,0	78 279	100,0	69 846	100,0	1
46 664	99,7	53 544	99,7	59 784	99,9	66 272	99,9	78 194	99,9	69 763	99,9	2
/	/	/	/	/	/	/	/	(85)	(0,1)	/	/	3
46 415	99,2	53 141	99,0	59 181	98,9	65 580	98,9	77 501	99,0	69 135	99,0	4
35 846	76,6	40 447	75,3	42 875	71,7	45 898	69,2	51 591	65,9	47 690	68,3	5
35 511	75,9	39 985	74,5	42 367	70,8	45 384	68,4	50 942	65,1	47 111	67,4	6
27 734	59,3	29 758	55,4	31 407	52,5	33 480	50,5	36 341	46,4	34 128	48,9	7
2 800	6,0	/	/	4 791	8,0	5 118	7,7	6 561	8,4	5 797	8,3	8
2 302	4,9	2 980	5,5	3 725	6,2	3 907	5,9	4 826	6,2	4 227	6,1	9
(110)	(0,2)	(143)	(0,3)	213	0,4	250	0,4	310	0,4	259	0,4	10
4 650	9,9	5 130	9,6	5 460	9,1	5 953	9,0	6 722	8,6	6 168	8,8	11
3 681	7,9	4 012	7,5	4 212	7,0	4 575	6,9	5 141	6,6	4 741	6,8	12
811	1,7	893	1,7	979	1,6	1 035	1,6	1 105	1,4	1 041	1,5	13
/	/	225	0,4	(269)	(0,4)	(344)	0,5	476	0,6	386	0,6	14
/	/	(305)	(0,6)	(495)	(0,8)	583	0,9	/	/	/	/	15
/	/	(165)	(0,3)	145	0,2	129	0,2	130	0,2	138	0,2	16
/	/	462	0,9	508	0,8	514	0,8	648	0,8	579	0,8	17
10 569	22,6	12 694	23,6	16 306	27,3	19 682	29,7	25 910	33,1	21 445	30,7	18
9 179	19,6	10 644	19,8	13 444	22,5	16 171	24,4	23 154	29,6	18 709	26,8	19
7 659	16,4	8 160	15,2	8 807	14,7	9 816	14,8	9 994	12,8	9 480	13,6	20
3 472	7,4	3 757	7,0	4 070	6,8	4 708	7,1	4 765	6,1	4 482	6,4	21
/	/	133	(0,2)	189	0,3	(206)	0,3	178	0,2	175	0,2	22
1 122	2,4	1 222	2,3	1 327	2,2	1 443	2,2	1 509	1,9	1 424	2,0	23
2 587	5,5	2 682	5,0	2 821	4,7	3 003	4,5	2 989	3,8	2 913	4,2	24
361	0,8	377	0,7	460	0,8	522	0,8	578	0,7	518	0,7	25
70	0,1	90	0,2	107	0,2	109	0,2	129	0,2	117	0,2	26
/	/	(31)	(0,1)	(22)	(0,0)	29	0,0	24	0,0	26	0,0	27
(1 521)	(3,3)	(2 484)	(4,6)	(4 637)	(7,8)	6 355	9,6	13 160	16,8	9 229	13,2	28
/	/	/	/	/	/	(4 510)	6,8	10 587	13,5	7 074	10,1	29
(834)	(1,8)	(958)	(1,8)	(813)	(1,4)	(1 009)	(1,5)	971	1,2	953	1,4	30
/	/	/	/	/	/	37	0,1	(134)	(0,2)	(134)	(0,2)	31
/	/	/	/	(57)	(0,1)	103	0,2	(122)	(0,2)	106	0,2	32
/	/	/	/	/	/	/	/	(0)	(0,0)	/	/	33
/	/	/	/	(438)	(0,7)	691	1,0	1 346	1,7	955	1,4	34
1 307	2,8	1 932	3,6	2 733	4,6	3 379	5,1	2 591	3,3	2 588	3,7	35
987	2,1	1 206	2,2	1 326	2,2	1 525	2,3	1 579	2,0	1 471	2,1	36
973	2,1	1 186	2,2	1 309	2,2	1 505	2,3	1 562	2,0	1 453	2,1	37
/	/	(20)	(0,0)	17	(0,0)	20	0,0	17	0,0	18	0,0	38
-	-	-	-	-	-	-	-	-	-	-	-	39
(239)	(0,5)	(601)	(1,1)	(1 220)	(2,0)	1 574	2,4	911	1,2	978	1,4	40
/	/	/	/	(687)	(1,1)	(1 013)	1,5	428	0,5	506	0,7	41
/	/	332	(0,6)	(534)	(0,9)	562	0,8	484	0,6	472	0,7	42
/	/	(125)	/	(187)	(0,3)	/	/	101	0,1	139	0,2	43
/	/	118	0,2	129	0,2	132	0,2	165	0,2	148	0,2	44
/	/	(451)	(0,8)	544	0,9	(643)	(1,0)	732	0,9	645	0,9	45
/	/	(96)	(0,2)	(94)	(0,2)	86	0,1	(46)	(0,1)	67	0,1	46
19 047	40,7	23 930	44,6	28 412	47,5	32 830	49,5	41 938	53,6	35 718	51,1	47
9 456	20,2	10 260	19,1	11 112	18,6	12 376	18,7	12 678	16,2	11 992	17,2	48
27,62		31,98		35,82		40,43		47,74		42,31		49

Entgelt für die geleistete Arbeitszeit (Bruttolohn/Bruttogehalt abzüglich Sonderzahlungen, vermögenswirksame Leistungen, Vergütung geleistet werden.- 4) Naturalleistungen, Wohnungsfürsorge, Belegschaftseinrichtungen, Firmenwagen, Aktienoptionsprogramme.- leistungen zu sichern.- 6) Sozialleistungen der Arbeitgeber direkt an ihre Arbeitnehmer, d. h. ohne Zwischenschaltung eines Ver- kosten insgesamt abzüglich Entgelt für die geleistete Arbeitszeit.- 9) Gesetzliche Arbeitgeberbeiträge zur Sozialversicherung, Ver- und Gesundheitsvorsorge.

Lfd.Nr.	Schlüssel 1)	Kostenart	10 und mehr	
			EUR	%
1		A r b e i t s k o s t e n i n s g e s a m t	71 448	100,0
2	D	Arbeitskosten abzüglich erstattete Lohn- und Gehaltszahlungen	71 357	99,9
3	D.5	dem Arbeitgeber erstattete Lohn- und Gehaltszahlungen	/	/
4	D.1	Arbeitnehmerentgelt	70 706	99,0
5	D.11	Bruttolöhne und -gehälter	48 565	68,0
6	D.111	Bruttolöhne und -gehälter (ohne Auszubildende)	47 976	67,1
7	D.11111	Entgelt für die geleistete Arbeitszeit 2)	34 560	48,4
8	D.11112	Sonderzahlungen insgesamt 3)	6 123	8,6
9		darunter fest vereinbarte Sonderzahlungen	4 404	6,2
10	D.1112	Leistungen zur Vermögensbildung der Arbeitnehmer	269	0,4
11	D.1113	Vergütung für nicht gearbeitete Tage	6 272	8,8
12		Urlaubsvergütung	4 814	6,7
13		Vergütung gesetzlicher Feiertage	1 064	1,5
14		Vergütung sonstiger betrieblicher oder tariflicher arbeitsfreier Tage	394	0,6
15	D.1114	Sachleistungen 4)	/	/
16	D.11143	darunter steuerlicher Wert der privaten Nutzung von Firmen-/ Dienstwagen	147	0,2
17	D.112	Bruttolöhne und -gehälter der Auszubildenden	590	0,8
18	D.12	Sozialbeiträge der Arbeitgeber	22 141	31,0
19	D.121	tatsächliche Sozialbeiträge der Arbeitgeber (ohne Auszubildende) 5)	19 427	27,2
20	D.1211	gesetzliche Arbeitgeberbeiträge zur Sozialversicherung	9 590	13,4
21		Rentenversicherungsbeiträge	4 539	6,4
22		darunter Aufstockungsbeiträge zur Rentenversicherung im Rahmen der Altersteilzeit	173	0,2
23		Arbeitslosenversicherungsbeiträge	1 442	2,0
24		Kranken- und Pflegeversicherungsbeiträge	2 928	4,1
25		Beiträge zur Berufsgenossenschaft	533	0,7
26		Umlage für das Insolvenzgeld	123	0,2
27		sonstige gesetzliche Aufwendungen	25	0,0
28	D.1212	Aufwendungen für die betriebliche Altersversorgung einschl. Entgeltumwandlung	9 837	13,8
29		Aufwendungen für betriebliche Ruhegeldzusagen	7 638	10,7
30		Zuwendungen an Pensionskassen	952	1,3
31		Zuwendungen an Unterstützungskassen	(135)	(0,2)
32		Beiträge zur Direktversicherung	118	0,2
33		Beiträge an Pensionsfonds	/	/
34		sonstige Aufwendungen für die Alterssicherung	986	1,4
35	D.122	unterstellte Sozialbeiträge der Arbeitgeber (ohne Auszubildende) 6)	2 566	3,6
36	D.1221	Lohn- und Gehaltsfortzahlung	1 460	2,0
37		Lohn- und Gehaltsfortzahlung im Krankheitsfall	1 441	2,0
38		Arbeitgeberzuschüsse zum Mutterschaftsgeld	18	0,0
39	D.1222	unterstellte Sozialbeiträge zur Alters- und Gesundheitsvorsorge	-	-
40	D.1223	Zahlungen an aus dem Unternehmen ausscheidende Arbeitnehmer	995	1,4
41		Entlassungsentschädigungen	525	0,7
42		Aufstockungsbeiträge zu Lohn und Gehalt im Rahmen der Altersteilzeit	470	0,7
43	D.1224	sonstige freiwillige Sozialleistungen der Arbeitgeber	(111)	(0,2)
44	D.123	Sozialbeiträge der Arbeitgeber für Auszubildende	148	0,2
45	D.2	Kosten für die berufliche Aus- und Weiterbildung	678	0,9
46	D.3	sonstige Aufwendungen 7)	64	0,1
47		Nachrichtlich:		
48		Personalnebenkosten insgesamt 8)	36 888	51,6
49		darunter gesetzliche Personalnebenkosten 9)	12 114	17,0
		Arbeitskosten insgesamt je geleistete Stunde der Voll- und Teilzeitbeschäftigten	43,23	

1) Harmonisierter Schlüssel der statistischen Ämter der Europäischen Union nach Verordnung (EG) 1737/2005.- 2) Laufend gezahltes für nicht gearbeitete Tage, Sachleistungen).- 3) Zahlungen, die im Allgemeinen nicht laufend mit jeder Lohn- und Gehaltszahlung
5) Zahlungen der Arbeitgeber an Versicherungsträger oder Bildung von Rückstellungen, um ihren Arbeitnehmern Anspruch auf Sozial
sicherungsträgers und ohne Rückstellungen zu bilden.- 7) Anwerbungskosten, vom Arbeitgeber gestellte Berufskleidung.- 8) Arbeits
gütung gesetzlicher Feiertage, garantierte Lohn- und Gehaltsfortzahlung im Krankheitsfall, unterstellte Sozialbeiträge zur Alters-

Wirtschaftszweigen und Unternehmensgrößenklassen

land

versorgung

Arbeitskosten je Vollzeiteinheit in Unternehmen mit ... Arbeitnehmern												Lfd. Nr.
davon mit ... bis ... Arbeitnehmern										50 und mehr		
10 - 49		50 - 249		250 - 499		500 - 999		1000 und mehr				
EUR	%	EUR	%	EUR	%	EUR	%	EUR	%	EUR	%	
47 720	100,0	56 381	100,0	61 611	100,0	68 752	100,0	79 683	100,0	72 461	100,0	1
47 672	99,9	56 198	99,7	61 575	99,9	68 720	100,0	79 592	99,9	72 369	99,9	2
/	/	/	/	/	/	/	/	(91)	(0,1)	/	/	3
47 275	99,1	55 772	98,9	60 932	98,9	68 000	98,9	78 874	99,0	71 706	99,0	4
36 537	76,6	42 477	75,3	43 777	71,1	47 085	68,5	52 309	65,6	49 079	67,7	5
36 192	75,8	42 002	74,5	43 260	70,2	46 540	67,7	51 648	64,8	48 479	66,9	6
27 886	58,4	30 776	54,6	31 714	51,5	34 050	49,5	36 725	46,1	34 845	48,1	7
3 107	6,5	/	/	5 182	8,4	5 649	8,2	6 820	8,6	6 251	8,6	8
2 474	5,2	3 236	5,7	3 958	6,4	4 169	6,1	4 988	6,3	4 487	6,2	9
(130)	(0,3)	(164)	(0,3)	235	0,4	286	0,4	311	0,4	275	0,4	10
4 762	10,0	5 329	9,5	5 604	9,1	6 006	8,7	6 818	8,6	6 336	8,7	11
3 730	7,8	4 135	7,3	4 333	7,0	4 622	6,7	5 207	6,5	4 860	6,7	12
832	1,7	951	1,7	996	1,6	1 052	1,5	1 127	1,4	1 074	1,5	13
/	/	243	(0,4)	(275)	(0,4)	(332)	0,5	484	0,6	402	0,6	14
/	/	(361)	(0,6)	(525)	(0,9)	548	0,8	/	/	/	/	15
/	/	(192)	(0,3)	144	0,2	131	0,2	134	0,2	144	0,2	16
(345)	(0,7)	475	(0,8)	517	0,8	546	0,8	661	0,8	600	0,8	17
10 738	22,5	13 295	23,6	17 155	27,8	20 915	30,4	26 565	33,3	22 627	31,2	18
9 377	19,7	11 180	19,8	14 168	23,0	17 208	25,0	23 839	29,9	19 856	27,4	19
7 648	16,0	8 407	14,9	9 022	14,6	10 054	14,6	10 072	12,6	9 673	13,3	20
3 474	7,3	3 887	6,9	4 166	6,8	4 837	7,0	4 808	6,0	4 584	6,3	21
/	/	(138)	(0,2)	192	0,3	(211)	(0,3)	178	0,2	177	0,2	22
1 131	2,4	1 266	2,2	1 362	2,2	1 469	2,1	1 522	1,9	1 455	2,0	23
2 554	5,4	2 725	4,8	2 871	4,7	3 053	4,4	2 997	3,8	2 944	4,1	24
375	0,8	398	0,7	490	0,8	549	0,8	586	0,7	540	0,7	25
86	0,2	101	0,2	110	0,2	115	0,2	136	0,2	125	0,2	26
/	/	(30)	(0,1)	(22)	(0,0)	31	0,0	23	0,0	25	0,0	27
(1 729)	(3,6)	(2 773)	(4,9)	(5 147)	(8,4)	7 154	10,4	13 767	17,3	10 183	14,1	28
/	/	/	/	/	/	(5 294)	7,7	11 113	13,9	7 940	11,0	29
(681)	(1,4)	(952)	(1,7)	(748)	(1,2)	(844)	(1,2)	1 035	1,3	964	1,3	30
/	/	/	/	/	/	48	0,1	(140)	(0,2)	(137)	(0,2)	31
/	/	/	/	(49)	(0,1)	121	0,2	(128)	(0,2)	116	0,2	32
/	/	/	/	/	/	/	/	(0)	(0,0)	/	/	33
/	/	/	/	(482)	(0,8)	845	1,2	1 351	1,7	1 021	1,4	34
1 276	2,7	1 993	3,5	2 855	4,6	3 567	5,2	2 560	3,2	2 621	3,6	35
930	1,9	1 222	2,2	1 342	2,2	1 462	2,1	1 584	2,0	1 482	2,0	36
910	1,9	1 199	2,1	1 324	2,1	1 442	2,1	1 567	2,0	1 464	2,0	37
/	/	(22)	(0,0)	(18)	(0,0)	20	0,0	17	0,0	18	0,0	38
-	-	-	-	-	-	-	-	-	-	-	-	39
/	/	(650)	(1,2)	(1 345)	(2,2)	1 849	2,7	905	1,1	1 026	1,4	40
/	/	/	/	(796)	(1,3)	1 273	1,9	417	0,5	543	0,7	41
/	/	(349)	(0,6)	(548)	(0,9)	576	0,8	488	0,6	483	0,7	42
/	/	/	/	(168)	/	/	/	71	0,1	(112)	(0,2)	43
(84)	(0,2)	121	(0,2)	132	0,2	140	0,2	165	0,2	151	0,2	44
/	/	(509)	(0,9)	577	0,9	(695)	(1,0)	762	1,0	691	1,0	45
/	/	(101)	(0,2)	(101)	(0,2)	57	0,1	(47)	(0,1)	64	0,1	46
19 834	41,6	25 605	45,4	29 897	48,5	34 702	50,5	42 957	53,9	37 616	51,9	47
9 410	19,7	10 580	18,8	11 360	18,4	12 569	18,3	12 784	16,0	12 229	16,9	48
28,16		33,82		37,05		42,31		48,31		43,89		49

Entgelt für die geleistete Arbeitszeit (Bruttolohn/Bruttogehalt abzüglich Sonderzahlungen, vermögenswirksame Leistungen, Vergütung geleistet werden.- 4) Naturalleistungen, Wohnungsfürsorge, Belegschaftseinrichtungen, Firmenwagen, Aktienoptionsprogramme.- leistungen zu sichern.- 6) Sozialleistungen der Arbeitgeber direkt an ihre Arbeitnehmer, d. h. ohne Zwischenschaltung eines Ver- kosten insgesamt abzüglich Entgelt für die geleistete Arbeitszeit.- 9) Gesetzliche Arbeitgeberbeiträge zur Sozialversicherung, Ver- und Gesundheitsvorsorge.

Lfd.Nr.	Schlüssel 1)	Kostenart	10 und mehr	
			EUR	%
1		A r b e i t s k o s t e n i n s g e s a m t	51 161	100,0
2	D	Arbeitskosten abzüglich erstattete Lohn- und Gehaltszahlungen	51 104	99,9
3	D.5	dem Arbeitgeber erstattete Lohn- und Gehaltszahlungen	/	/
4	D.1	Arbeitnehmerentgelt	50 768	99,2
5	D.11	Bruttolöhne und -gehälter	37 789	73,9
6	D.111	Bruttolöhne und -gehälter (ohne Auszubildende)	37 372	73,0
7	D.11111	Entgelt für die geleistete Arbeitszeit 2)	29 018	56,7
8	D.11112	Sonderzahlungen insgesamt 3)	2 692	5,3
9		darunter fest vereinbarte Sonderzahlungen	2 418	4,7
10	D.1112	Leistungen zur Vermögensbildung der Arbeitnehmer	140	0,3
11	D.1113	Vergütung für nicht gearbeitete Tage	4 949	9,7
12		Urlaubsvergütung	3 888	7,6
13		Vergütung gesetzlicher Feiertage	811	1,6
14		Vergütung sonstiger betrieblicher oder tariflicher arbeitsfreier Tage	250	0,5
15	D.1114	Sachleistungen 4)	572	1,1
16	D.11143	darunter steuerlicher Wert der privaten Nutzung von Firmen-/ Dienstwagen	92	0,2
17	D.112	Bruttolöhne und -gehälter der Auszubildenden	417	0,8
18	D.12	Sozialbeiträge der Arbeitgeber	12 979	25,4
19	D.121	tatsächliche Sozialbeiträge der Arbeitgeber (ohne Auszubildende) 5)	10 668	20,9
20	D.1211	gesetzliche Arbeitgeberbeiträge zur Sozialversicherung	8 101	15,8
21		Rentenversicherungsbeiträge	3 744	7,3
22		darunter Aufstockungsbeiträge zur Rentenversicherung im Rahmen der Altersteilzeit	142	0,3
23		Arbeitslosenversicherungsbeiträge	1 201	2,3
24		Kranken- und Pflegeversicherungsbeiträge	2 690	5,3
25		Beiträge zur Berufsgenossenschaft	369	0,7
26		Umlage für das Insolvenzgeld	61	0,1
27		sonstige gesetzliche Aufwendungen	/	/
28	D.1212	Aufwendungen für die betriebliche Altersversorgung einschl. Entgeltumwandlung	2 566	5,0
29		Aufwendungen für betriebliche Ruhegeldzusagen	1 060	2,1
30		Zuwendungen an Pensionskassen	(906)	(1,8)
31		Zuwendungen an Unterstützungskassen	/	/
32		Beiträge zur Direktversicherung	(39)	(0,1)
33		Beiträge an Pensionsfonds	(15)	(0,0)
34		sonstige Aufwendungen für die Alterssicherung	(445)	(0,9)
35	D.122	unterstellte Sozialbeiträge der Arbeitgeber (ohne Auszubildende) 6)	2 194	4,3
36	D.1221	Lohn- und Gehaltsfortzahlung	1 337	2,6
37		Lohn- und Gehaltsfortzahlung im Krankheitsfall	1 323	2,6
38		Arbeitgeberzuschüsse zum Mutterschaftsgeld	15	0,0
39	D.1222	unterstellte Sozialbeiträge zur Alters- und Gesundheitsvorsorge	-	-
40	D.1223	Zahlungen an aus dem Unternehmen ausscheidende Arbeitnehmer	579	1,1
41		Entlassungsentschädigungen	221	(0,4)
42		Aufstockungsbeiträge zu Lohn und Gehalt im Rahmen der Altersteilzeit	358	0,7
43	D.1224	sonstige freiwillige Sozialleistungen der Arbeitgeber	(278)	(0,5)
44	D.123	Sozialbeiträge der Arbeitgeber für Auszubildende	117	0,2
45	D.2	Kosten für die berufliche Aus- und Weiterbildung	(308)	0,6
46	D.3	sonstige Aufwendungen 7)	(86)	(0,2)
47		Nachrichtlich:		
48		Personalnebenkosten insgesamt 8)	22 143	43,3
49		darunter gesetzliche Personalnebenkosten 9)	10 249	20,0
		Arbeitskosten insgesamt je geleistete Stunde der Voll- und Teilzeitbeschäftigten	30,88	

1) Harmonisierter Schlüssel der statistischen Ämter der Europäischen Union nach Verordnung (EG) 1737/2005.- 2) Laufend gezahltes für nicht gearbeitete Tage, Sachleistungen).- 3) Zahlungen, die im Allgemeinen nicht laufend mit jeder Lohn- und Gehaltszahlung
5) Zahlungen der Arbeitgeber an Versicherungsträger oder Bildung von Rückstellungen, um ihren Arbeitnehmern Anspruch auf Sozial
sicherungsträgers und ohne Rückstellungen zu bilden.- 7) Anwerbungskosten, vom Arbeitgeber gestellte Berufskleidung.- 8) Arbeits
gütung gesetzlicher Feiertage, garantierte Lohn- und Gehaltsfortzahlung im Krankheitsfall, unterstellte Sozialbeiträge zur Alters-

Wirtschaftszweigen und Unternehmensgrößenklassen

land

versorgung

Arbeitskosten je Vollzeiteinheit in Unternehmen mit ... Arbeitnehmern												Lfd. Nr.
davon mit ... bis ... Arbeitnehmern										50 und mehr		
10 - 49		50 - 249		250 - 499		500 - 999		1000 und mehr				
EUR	%	EUR	%	EUR	%	EUR	%	EUR	%	EUR	%	
45 489	100,0	45 340	100,0	50 559	100,0	57 691	100,0	57 930	100,0	52 340	100,0	1
45 277	99,5	45 320	100,0	50 528	99,9	57 633	99,9	57 927	100,0	52 315	100,0	2
/	/	/	/	31	0,1	/	/	3	0,0	25	(0,0)	3
45 233	99,4	44 988	99,2	50 129	99,1	57 038	98,9	57 605	99,4	51 918	99,2	4
34 895	76,7	34 156	75,3	38 212	75,6	41 708	72,3	41 183	71,1	38 390	73,3	5
34 575	76,0	33 734	74,4	37 749	74,7	41 305	71,6	40 719	70,3	37 953	72,5	6
27 524	60,5	26 603	58,7	29 822	59,0	31 467	54,5	30 771	53,1	29 329	56,0	7
2 379	5,2	(2 406)	5,3	2 773	5,5	3 244	5,6	2 807	4,8	2 757	5,3	8
(2 064)	(4,5)	(2 186)	(4,8)	2 521	5,0	2 980	5,2	2 477	4,3	2 492	4,8	9
/	/	77	0,2	(101)	(0,2)	(121)	(0,2)	301	0,5	153	0,3	10
4 497	9,9	4 515	10,0	4 713	9,3	5 767	10,0	5 331	9,2	5 043	9,6	11
3 612	7,9	3 633	8,0	3 585	7,1	4 407	7,6	4 185	7,2	3 945	7,5	12
781	1,7	715	1,6	(889)	1,8	974	1,7	782	1,3	817	1,6	13
/	/	(167)	(0,4)	/	/	/	/	364	0,6	280	0,5	14
/	/	(133)	(0,3)	/	/	(706)	(1,2)	1 509	2,6	672	1,3	15
/	/	(79)	(0,2)	149	0,3	/	(0,2)	74	0,1	98	0,2	16
/	/	422	0,9	/	/	403	0,7	464	0,8	436	0,8	17
10 338	22,7	10 832	23,9	11 917	23,6	15 330	26,6	16 422	28,3	13 528	25,8	18
8 907	19,6	8 981	19,8	9 700	19,2	12 509	21,7	13 217	22,8	11 033	21,1	19
7 673	16,9	7 394	16,3	7 696	15,2	8 974	15,6	8 861	15,3	8 190	15,6	20
3 470	7,6	3 354	7,4	3 574	7,1	4 254	7,4	4 138	7,1	3 801	7,3	21
/	/	(119)	(0,3)	174	0,3	190	0,3	173	0,3	158	0,3	22
1 109	2,4	1 088	2,4	1 142	2,3	1 351	2,3	1 326	2,3	1 220	2,3	23
2 634	5,8	2 549	5,6	2 565	5,1	2 829	4,9	2 873	5,0	2 702	5,2	24
(342)	(0,8)	314	0,7	305	0,6	428	0,7	449	0,8	375	0,7	25
/	/	56	0,1	(92)	0,2	89	0,2	37	0,1	64	0,1	26
/	/	(32)	(0,1)	/	/	/	/	37	0,1	29	0,1	27
/	/	1 588	3,5	2 004	4,0	(3 535)	6,1	4 356	7,5	2 843	5,4	28
/	/	(215)	(0,5)	/	/	1 743	3,0	2 952	5,1	1 278	2,4	29
/	/	(977)	(2,2)	/	/	/	/	41	0,1	(877)	(1,7)	30
/	/	(52)	/	/	/	-	-	52	0,1	/	/	31
/	/	(29)	(0,1)	/	/	/	/	28	0,0	(42)	(0,1)	32
/	/	(44)	(0,1)	-	-	/	/	-	-	(17)	(0,0)	33
/	/	/	/	/	/	/	/	1 283	2,2	(516)	(1,0)	34
(1 349)	(3,0)	1 742	3,8	2 103	4,2	2 716	4,7	3 037	5,2	2 370	4,5	35
(1 066)	(2,3)	1 157	2,6	1 245	2,5	1 749	3,0	1 498	2,6	1 393	2,7	36
(1 058)	(2,3)	1 143	2,5	1 231	2,4	1 729	3,0	1 482	2,6	1 377	2,6	37
/	/	(15)	(0,0)	13	(0,0)	19	0,0	16	0,0	16	0,0	38
/	/	-	-	-	-	-	-	-	-	-	-	39
/	/	(451)	(1,0)	576	(1,1)	604	1,0	1 000	1,7	656	1,3	40
/	/	(171)	(0,4)	/	/	/	/	580	1,0	259	(0,5)	41
/	/	(280)	(0,6)	457	0,9	512	0,9	420	0,7	397	0,8	42
/	/	/	/	/	/	/	/	539	0,9	(320)	(0,6)	43
/	/	109	0,2	/	(0,2)	105	0,2	167	0,3	125	0,2	44
/	/	(271)	(0,6)	/	/	(462)	(0,8)	292	0,5	(334)	0,6	45
/	/	(81)	(0,2)	/	/	(190)	(0,3)	33	0,1	88	0,2	46
17 965	39,5	18 737	41,3	20 737	41,0	26 224	45,5	27 158	46,9	23 011	44,0	47
9 520	20,9	9 265	20,4	9 830	19,4	11 696	20,3	11 141	19,2	10 401	19,9	48
26,88		26,46		29,63		34,06		38,56		31,73		49

Entgelt für die geleistete Arbeitszeit (Bruttolohn/Bruttogehalt abzüglich Sonderzahlungen, vermögenswirksame Leistungen, Vergütung geleistet werden.- 4) Naturalleistungen, Wohnungsfürsorge, Belegschaftseinrichtungen, Firmenwagen, Aktienoptionsprogramme.- leistungen zu sichern.- 6) Sozialleistungen der Arbeitgeber direkt an ihre Arbeitnehmer, d. h. ohne Zwischenschaltung eines Ver- kosten insgesamt abzüglich Entgelt für die geleistete Arbeitszeit.- 9) Gesetzliche Arbeitgeberbeiträge zur Sozialversicherung, Ver- und Gesundheitsvorsorge.

Lfd.Nr.	Schlüssel 1)	Kostenart	10 und mehr	
			EUR	%
1		A r b e i t s k o s t e n i n s g e s a m t	39 167	100,0
2	D	Arbeitskosten abzüglich erstattete Lohn- und Gehaltszahlungen	38 694	98,8
3	D.5	dem Arbeitgeber erstattete Lohn- und Gehaltszahlungen	/	/
4	D.1	Arbeitnehmerentgelt	39 006	99,6
5	D.11	Bruttolöhne und -gehälter	29 781	76,0
6	D.111	Bruttolöhne und -gehälter (ohne Auszubildende)	29 130	74,4
7	D.11111	Entgelt für die geleistete Arbeitszeit 2)	23 189	59,2
8	D.11112	Sonderzahlungen insgesamt 3)	1 606	4,1
9		darunter fest vereinbarte Sonderzahlungen	1 219	3,1
10	D.1112	Leistungen zur Vermögensbildung der Arbeitnehmer	161	0,4
11	D.1113	Vergütung für nicht gearbeitete Tage	3 706	9,5
12		Urlaubsvergütung	2 895	7,4
13		Vergütung gesetzlicher Feiertage	694	1,8
14		Vergütung sonstiger betrieblicher oder tariflicher arbeitsfreier Tage	(116)	(0,3)
15	D.1114	Sachleistungen 4)	(466)	(1,2)
16	D.11143	darunter steuerlicher Wert der privaten Nutzung von Firmen-/ Dienstwagen	(241)	(0,6)
17	D.112	Bruttolöhne und -gehälter der Auszubildenden	651	1,7
18	D.12	Sozialbeiträge der Arbeitgeber	9 226	23,6
19	D.121	tatsächliche Sozialbeiträge der Arbeitgeber (ohne Auszubildende) 5)	8 079	20,6
20	D.1211	gesetzliche Arbeitgeberbeiträge zur Sozialversicherung	7 506	19,2
21		Rentenversicherungsbeiträge	2 787	7,1
22		darunter Aufstockungsbeiträge zur Rentenversicherung im Rahmen der Altersteilzeit	(13)	(0,0)
23		Arbeitslosenversicherungsbeiträge	912	2,3
24		Kranken- und Pflegeversicherungsbeiträge	2 167	5,5
25		Beiträge zur Berufsgenossenschaft	1 184	3,0
26		Umlage für das Insolvenzgeld	77	0,2
27		sonstige gesetzliche Aufwendungen	/	/
28	D.1212	Aufwendungen für die betriebliche Altersversorgung einschl. Entgeltumwandlung	(573)	(1,5)
29		Aufwendungen für betriebliche Ruhegeldzusagen	/	/
30		Zuwendungen an Pensionskassen	/	/
31		Zuwendungen an Unterstützungskassen	/	/
32		Beiträge zur Direktversicherung	(131)	(0,3)
33		Beiträge an Pensionsfonds	/	/
34		sonstige Aufwendungen für die Alterssicherung	/	/
35	D.122	unterstellte Sozialbeiträge der Arbeitgeber (ohne Auszubildende) 6)	989	2,5
36	D.1221	Lohn- und Gehaltsfortzahlung	779	2,0
37		Lohn- und Gehaltsfortzahlung im Krankheitsfall	774	2,0
38		Arbeitgeberzuschüsse zum Mutterschaftsgeld	/	/
39	D.1222	unterstellte Sozialbeiträge zur Alters- und Gesundheitsvorsorge	-	-
40	D.1223	Zahlungen an aus dem Unternehmen ausscheidende Arbeitnehmer	(199)	(0,5)
41		Entlassungsentschädigungen	(161)	(0,4)
42		Aufstockungsbeiträge zu Lohn und Gehalt im Rahmen der Altersteilzeit	(38)	(0,1)
43	D.1224	sonstige freiwillige Sozialleistungen der Arbeitgeber	/	/
44	D.123	Sozialbeiträge der Arbeitgeber für Auszubildende	158	0,4
45	D.2	Kosten für die berufliche Aus- und Weiterbildung	(83)	(0,2)
46	D.3	sonstige Aufwendungen 7)	(78)	(0,2)
47		Nachrichtlich:		
48		Personalnebenkosten insgesamt 8)	15 978	40,8
49		darunter gesetzliche Personalnebenkosten 9)	8 979	22,9
		Arbeitskosten insgesamt je geleistete Stunde der Voll- und Teilzeitbeschäftigten	22,89	

1) Harmonisierter Schlüssel der statistischen Ämter der Europäischen Union nach Verordnung (EG) 1737/2005.- 2) Laufend gezahltes für nicht gearbeitete Tage, Sachleistungen).- 3) Zahlungen, die im Allgemeinen nicht laufend mit jeder Lohn- und Gehaltszahlung
5) Zahlungen der Arbeitgeber an Versicherungsträger oder Bildung von Rückstellungen, um ihren Arbeitnehmern Anspruch auf Sozial
sicherungsträgers und ohne Rückstellungen zu bilden.- 7) Anwerbungskosten, vom Arbeitgeber gestellte Berufskleidung.- 8) Arbeits
gütung gesetzlicher Feiertage, garantierte Lohn- und Gehaltsfortzahlung im Krankheitsfall, unterstellte Sozialbeiträge zur Alters-

Wirtschaftszweigen und Unternehmensgrößenklassen

land

werbe

Arbeitskosten je Vollzeiteinheit in Unternehmen mit ... Arbeitnehmern												Lfd. Nr.
davon mit ... bis ... Arbeitnehmern										50 und mehr		
10 - 49		50 - 249		250 - 499		500 - 999		1000 und mehr				
EUR	%	EUR	%	EUR	%	EUR	%	EUR	%	EUR	%	
36 576	100,0	40 120	100,0	46 607	100,0	(44 141)	100,0	53 634	100,0	43 107	100,0	1
36 019	98,5	39 733	99,0	46 216	99,2	(43 913)	99,5	53 464	99,7	42 761	99,2	2
/	/	/	/	/	/	/	/	170	0,3	/	/	3
36 444	99,6	39 935	99,5	46 335	99,4	(43 847)	99,3	53 439	99,6	42 902	99,5	4
27 935	76,4	30 530	76,1	35 226	75,6	(32 674)	74,0	39 921	74,4	32 586	75,6	5
27 201	74,4	29 968	74,7	34 757	74,6	(32 249)	73,1	39 479	73,6	32 062	74,4	6
22 026	60,2	23 773	59,3	26 847	57,6	(23 868)	54,1	29 401	54,8	24 958	57,9	7
(1 296)	3,5	(1 652)	4,1	(2 347)	(5,0)	/	/	3 303	6,2	2 078	4,8	8
(1 022)	(2,8)	(1 355)	(3,4)	/	(3,5)	(1 874)	(4,2)	2 021	3,8	1 519	3,5	9
164	0,4	(161)	(0,4)	(143)	(0,3)	(169)	/	151	0,3	158	0,4	10
3 435	9,4	3 883	9,7	4 406	9,5	/	(9,2)	5 011	9,3	4 118	9,6	11
2 696	7,4	3 026	7,5	3 410	7,3	/	(7,1)	3 859	7,2	3 199	7,4	12
654	1,8	713	1,8	812	1,7	(765)	1,7	899	1,7	755	1,8	13
/	/	/	/	/	/	/	/	253	0,5	(164)	(0,4)	14
/	/	/	/	/	/	/	/	1 612	3,0	(750)	(1,7)	15
(166)	(0,5)	(257)	(0,6)	/	(1,0)	/	/	535	1,0	(354)	(0,8)	16
(734)	(2,0)	(562)	(1,4)	/	/	(425)	1,0	442	0,8	(524)	(1,2)	17
8 508	23,3	9 405	23,4	11 109	23,8	11 173	25,3	13 517	25,2	10 316	23,9	18
7 546	20,6	8 313	20,7	9 682	20,8	9 409	21,3	10 665	19,9	8 890	20,6	19
7 088	19,4	7 760	19,3	8 716	18,7	(8 041)	18,2	9 478	17,7	8 141	18,9	20
2 589	7,1	2 864	7,1	3 301	7,1	(3 259)	7,4	3 866	7,2	3 086	7,2	21
/	/	/	/	/	/	/	/	120	0,2	(28)	(0,1)	22
852	2,3	939	2,3	1 077	2,3	1 062	2,4	1 206	2,2	1 002	2,3	23
2 081	5,7	2 195	5,5	2 447	5,2	2 430	5,5	2 584	4,8	2 298	5,3	24
1 119	3,1	1 202	3,0	(1 405)	(3,0)	/	/	1 645	3,1	1 283	3,0	25
72	0,2	79	0,2	84	0,2	88	0,2	104	0,2	84	0,2	26
/	/	/	/	/	/	/	/	72	0,1	/	/	27
(457)	(1,3)	/	(1,4)	/	/	/	/	1 188	2,2	(749)	(1,7)	28
/	/	/	/	/	/	/	/	892	1,7	/	/	29
/	/	/	/	/	/	/	/	155	0,3	/	/	30
/	/	/	/	/	/	/	/	21	0,0	/	/	31
(150)	(0,4)	(120)	(0,3)	/	/	/	/	61	0,1	(102)	(0,2)	32
/	/	/	/	/	/	/	/	4	0,0	/	/	33
/	/	/	/	/	/	/	/	56	0,1	/	/	34
785	2,1	954	2,4	1 312	2,8	(1 663)	3,8	2 739	5,1	1 298	3,0	35
706	1,9	823	2,1	(990)	2,1	/	(1,7)	1 177	2,2	890	2,1	36
703	1,9	817	2,0	(974)	2,1	/	(1,7)	1 164	2,2	881	2,0	37
/	/	/	/	/	/	/	/	13	0,0	/	/	38
-	-	-	-	-	-	-	-	-	-	-	-	39
/	/	/	/	/	/	(889)	/	1 539	2,9	(395)	(0,9)	40
/	/	/	/	/	/	(766)	/	1 144	2,1	(308)	(0,7)	41
/	/	/	/	/	/	(123)	/	394	0,7	(87)	(0,2)	42
/	/	/	/	/	/	/	/	23	0,0	/	/	43
(178)	(0,5)	(137)	(0,3)	/	/	(102)	0,2	114	0,2	(129)	(0,3)	44
/	/	/	(0,2)	/	/	/	/	130	0,2	(120)	(0,3)	45
/	(0,2)	/	(0,2)	/	/	/	/	65	0,1	(85)	(0,2)	46
14 550	39,8	16 347	40,7	19 760	42,4	20 273	(45,9)	24 233	45,2	18 149	42,1	47
8 448	23,1	9 296	23,2	10 518	22,6	(9 574)	21,7	11 554	21,5	9 786	22,7	48
21,31		23,44		27,24		(26,35)		32,22		25,32		49

Entgelt für die geleistete Arbeitszeit (Bruttolohn/Bruttogehalt abzüglich Sonderzahlungen, vermögenswirksame Leistungen, Vergütung geleistet werden.- 4) Naturalleistungen, Wohnungsfürsorge, Belegschaftseinrichtungen, Firmenwagen, Aktienoptionsprogramme.- leistungen zu sichern.- 6) Sozialleistungen der Arbeitgeber direkt an ihre Arbeitnehmer, d. h. ohne Zwischenschaltung eines Ver- kosten insgesamt abzüglich Entgelt für die geleistete Arbeitszeit.- 9) Gesetzliche Arbeitgeberbeiträge zur Sozialversicherung, Ver- und Gesundheitsvorsorge.

Lfd.Nr.	Schlüssel 1)	Kostenart	10 und mehr	
			EUR	%
1		A r b e i t s k o s t e n i n s g e s a m t	39 167	100,0
2	D	Arbeitskosten abzüglich erstattete Lohn- und Gehaltszahlungen	38 694	98,8
3	D.5	dem Arbeitgeber erstattete Lohn- und Gehaltszahlungen	/	/
4	D.1	Arbeitnehmerentgelt	39 006	99,6
5	D.11	Bruttolöhne und -gehälter	29 781	76,0
6	D.111	Bruttolöhne und -gehälter (ohne Auszubildende)	29 130	74,4
7	D.11111	Entgelt für die geleistete Arbeitszeit 2)	23 189	59,2
8	D.11112	Sonderzahlungen insgesamt 3)	1 606	4,1
9		darunter fest vereinbarte Sonderzahlungen	1 219	3,1
10	D.1112	Leistungen zur Vermögensbildung der Arbeitnehmer	161	0,4
11	D.1113	Vergütung für nicht gearbeitete Tage	3 706	9,5
12		Urlaubsvergütung	2 895	7,4
13		Vergütung gesetzlicher Feiertage	694	1,8
14		Vergütung sonstiger betrieblicher oder tariflicher arbeitsfreier Tage	(116)	(0,3)
15	D.1114	Sachleistungen 4)	(466)	(1,2)
16	D.11143	darunter steuerlicher Wert der privaten Nutzung von Firmen-/ Dienstwagen	(241)	(0,6)
17	D.112	Bruttolöhne und -gehälter der Auszubildenden	651	1,7
18	D.12	Sozialbeiträge der Arbeitgeber	9 226	23,6
19	D.121	tatsächliche Sozialbeiträge der Arbeitgeber (ohne Auszubildende) 5)	8 079	20,6
20	D.1211	gesetzliche Arbeitgeberbeiträge zur Sozialversicherung	7 506	19,2
21		Rentenversicherungsbeiträge	2 787	7,1
22		darunter Aufstockungsbeiträge zur Rentenversicherung im Rahmen der Altersteilzeit	(13)	(0,0)
23		Arbeitslosenversicherungsbeiträge	912	2,3
24		Kranken- und Pflegeversicherungsbeiträge	2 167	5,5
25		Beiträge zur Berufsgenossenschaft	1 184	3,0
26		Umlage für das Insolvenzgeld	77	0,2
27		sonstige gesetzliche Aufwendungen	/	/
28	D.1212	Aufwendungen für die betriebliche Altersversorgung einschl. Entgeltumwandlung	(573)	(1,5)
29		Aufwendungen für betriebliche Ruhegeldzusagen	/	/
30		Zuwendungen an Pensionskassen	/	/
31		Zuwendungen an Unterstützungskassen	/	/
32		Beiträge zur Direktversicherung	(131)	(0,3)
33		Beiträge an Pensionsfonds	/	/
34		sonstige Aufwendungen für die Alterssicherung	/	/
35	D.122	unterstellte Sozialbeiträge der Arbeitgeber (ohne Auszubildende) 6)	989	2,5
36	D.1221	Lohn- und Gehaltsfortzahlung	779	2,0
37		Lohn- und Gehaltsfortzahlung im Krankheitsfall	774	2,0
38		Arbeitgeberzuschüsse zum Mutterschaftsgeld	/	/
39	D.1222	unterstellte Sozialbeiträge zur Alters- und Gesundheitsvorsorge	-	-
40	D.1223	Zahlungen an aus dem Unternehmen ausscheidende Arbeitnehmer	(199)	(0,5)
41		Entlassungsentschädigungen	(161)	(0,4)
42		Aufstockungsbeiträge zu Lohn und Gehalt im Rahmen der Altersteilzeit	(38)	(0,1)
43	D.1224	sonstige freiwillige Sozialleistungen der Arbeitgeber	/	/
44	D.123	Sozialbeiträge der Arbeitgeber für Auszubildende	158	0,4
45	D.2	Kosten für die berufliche Aus- und Weiterbildung	(83)	(0,2)
46	D.3	sonstige Aufwendungen 7)	(78)	(0,2)
47		Nachrichtlich:		
48		Personalnebenkosten insgesamt 8)	15 978	40,8
49		darunter gesetzliche Personalnebenkosten 9)	8 979	22,9
		Arbeitskosten insgesamt je geleistete Stunde der Voll- und Teilzeitbeschäftigten	22,89	

1) Harmonisierter Schlüssel der statistischen Ämter der Europäischen Union nach Verordnung (EG) 1737/2005.- 2) Laufend gezahltes für nicht gearbeitete Tage, Sachleistungen).- 3) Zahlungen, die im Allgemeinen nicht laufend mit jeder Lohn- und Gehaltszahlung
5) Zahlungen der Arbeitgeber an Versicherungsträger oder Bildung von Rückstellungen, um ihren Arbeitnehmern Anspruch auf Sozial
sicherungsträgers und ohne Rückstellungen zu bilden.- 7) Anwerbungskosten, vom Arbeitgeber gestellte Berufskleidung.- 8) Arbeits
gütung gesetzlicher Feiertage, garantierte Lohn- und Gehaltsfortzahlung im Krankheitsfall, unterstellte Sozialbeiträge zur Alters-

Wirtschaftszweigen und Unternehmensgrößenklassen

land

werbe

Arbeitskosten je Vollzeiteinheit in Unternehmen mit ... Arbeitnehmern												Lfd. Nr.
davon mit ... bis ... Arbeitnehmern										50 und mehr		
10 - 49		50 - 249		250 - 499		500 - 999		1000 und mehr				
EUR	%	EUR	%	EUR	%	EUR	%	EUR	%	EUR	%	
36 576	100,0	40 120	100,0	46 607	100,0	(44 141)	100,0	53 634	100,0	43 107	100,0	1
36 019	98,5	39 733	99,0	46 216	99,2	(43 913)	99,5	53 464	99,7	42 761	99,2	2
/	/	/	/	/	/	/	/	170	0,3	/	/	3
36 444	99,6	39 935	99,5	46 335	99,4	(43 847)	99,3	53 439	99,6	42 902	99,5	4
27 935	76,4	30 530	76,1	35 226	75,6	(32 674)	74,0	39 921	74,4	32 586	75,6	5
27 201	74,4	29 968	74,7	34 757	74,6	(32 249)	73,1	39 479	73,6	32 062	74,4	6
22 026	60,2	23 773	59,3	26 847	57,6	(23 868)	54,1	29 401	54,8	24 958	57,9	7
(1 296)	3,5	(1 652)	4,1	(2 347)	(5,0)	/	/	3 303	6,2	2 078	4,8	8
(1 022)	(2,8)	(1 355)	(3,4)	/	(3,5)	(1 874)	(4,2)	2 021	3,8	1 519	3,5	9
164	0,4	(161)	(0,4)	(143)	(0,3)	(169)	/	151	0,3	158	0,4	10
3 435	9,4	3 883	9,7	4 406	9,5	/	(9,2)	5 011	9,3	4 118	9,6	11
2 696	7,4	3 026	7,5	3 410	7,3	/	(7,1)	3 859	7,2	3 199	7,4	12
654	1,8	713	1,8	812	1,7	(765)	1,7	899	1,7	755	1,8	13
/	/	/	/	/	/	/	/	253	0,5	(164)	(0,4)	14
/	/	/	/	/	/	/	/	1 612	3,0	(750)	(1,7)	15
(166)	(0,5)	(257)	(0,6)	/	(1,0)	/	/	535	1,0	(354)	(0,8)	16
(734)	(2,0)	(562)	(1,4)	/	/	(425)	1,0	442	0,8	(524)	(1,2)	17
8 508	23,3	9 405	23,4	11 109	23,8	11 173	25,3	13 517	25,2	10 316	23,9	18
7 546	20,6	8 313	20,7	9 682	20,8	9 409	21,3	10 665	19,9	8 890	20,6	19
7 088	19,4	7 760	19,3	8 716	18,7	(8 041)	18,2	9 478	17,7	8 141	18,9	20
2 589	7,1	2 864	7,1	3 301	7,1	(3 259)	7,4	3 866	7,2	3 086	7,2	21
/	/	/	/	/	/	/	/	120	0,2	(28)	(0,1)	22
852	2,3	939	2,3	1 077	2,3	1 062	2,4	1 206	2,2	1 002	2,3	23
2 081	5,7	2 195	5,5	2 447	5,2	2 430	5,5	2 584	4,8	2 298	5,3	24
1 119	3,1	1 202	3,0	(1 405)	(3,0)	/	/	1 645	3,1	1 283	3,0	25
72	0,2	79	0,2	84	0,2	88	0,2	104	0,2	84	0,2	26
/	/	/	/	/	/	/	/	72	0,1	/	/	27
(457)	(1,3)	/	(1,4)	/	/	/	/	1 188	2,2	(749)	(1,7)	28
/	/	/	/	/	/	/	/	892	1,7	/	/	29
/	/	/	/	/	/	/	/	155	0,3	/	/	30
/	/	/	/	/	/	/	/	21	0,0	/	/	31
(150)	(0,4)	(120)	(0,3)	/	/	/	/	61	0,1	(102)	(0,2)	32
/	/	/	/	/	/	/	/	4	0,0	/	/	33
/	/	/	/	/	/	/	/	56	0,1	/	/	34
785	2,1	954	2,4	1 312	2,8	(1 663)	3,8	2 739	5,1	1 298	3,0	35
706	1,9	823	2,1	(990)	2,1	/	(1,7)	1 177	2,2	890	2,1	36
703	1,9	817	2,0	(974)	2,1	/	(1,7)	1 164	2,2	881	2,0	37
/	/	/	/	/	/	/	/	13	0,0	/	/	38
-	-	-	-	-	-	-	-	-	-	-	-	39
/	/	/	/	/	/	(889)	/	1 539	2,9	(395)	(0,9)	40
/	/	/	/	/	/	(766)	/	1 144	2,1	(308)	(0,7)	41
/	/	/	/	/	/	(123)	/	394	0,7	(87)	(0,2)	42
/	/	/	/	/	/	/	/	23	0,0	/	/	43
(178)	(0,5)	(137)	(0,3)	/	/	(102)	0,2	114	0,2	(129)	(0,3)	44
/	/	/	(0,2)	/	/	/	/	130	0,2	(120)	(0,3)	45
/	(0,2)	/	(0,2)	/	/	/	/	65	0,1	(85)	(0,2)	46
14 550	39,8	16 347	40,7	19 760	42,4	20 273	(45,9)	24 233	45,2	18 149	42,1	47
8 448	23,1	9 296	23,2	10 518	22,6	(9 574)	21,7	11 554	21,5	9 786	22,7	48
21,31		23,44		27,24		(26,35)		32,22		25,32		49

Entgelt für die geleistete Arbeitszeit (Bruttolohn/Bruttogehalt abzüglich Sonderzahlungen, vermögenswirksame Leistungen, Vergütung geleistet werden.- 4) Naturalleistungen, Wohnungsfürsorge, Belegschaftseinrichtungen, Firmenwagen, Aktienoptionsprogramme.- leistungen zu sichern.- 6) Sozialleistungen der Arbeitgeber direkt an ihre Arbeitnehmer, d. h. ohne Zwischenschaltung eines Ver- kosten insgesamt abzüglich Entgelt für die geleistete Arbeitszeit.- 9) Gesetzliche Arbeitgeberbeiträge zur Sozialversicherung, Ver- und Gesundheitsvorsorge.

Lfd.Nr.	Schlüssel 1)	Kostenart	10 und mehr	
			EUR	%
1		A r b e i t s k o s t e n i n s g e s a m t	45 743	100,0
2	D	Arbeitskosten abzüglich erstattete Lohn- und Gehaltszahlungen	45 629	99,8
3	D.5	dem Arbeitgeber erstattete Lohn- und Gehaltszahlungen	114	0,2
4	D.1	Arbeitnehmerentgelt	45 451	99,4
5	D.11	Bruttolöhne und -gehälter	33 926	74,2
6	D.111	Bruttolöhne und -gehälter (ohne Auszubildende)	33 413	73,0
7	D.11111	Entgelt für die geleistete Arbeitszeit 2)	25 996	56,8
8	D.11112	Sonderzahlungen insgesamt 3)	2 622	5,7
9		darunter fest vereinbarte Sonderzahlungen	1 877	4,1
10	D.1112	Leistungen zur Vermögensbildung der Arbeitnehmer	120	0,3
11	D.1113	Vergütung für nicht gearbeitete Tage	4 302	9,4
12		Urlaubsvergütung	3 403	7,4
13		Vergütung gesetzlicher Feiertage	780	1,7
14		Vergütung sonstiger betrieblicher oder tariflicher arbeitsfreier Tage	120	0,3
15	D.1114	Sachleistungen 4)	372	0,8
16	D.11143	darunter steuerlicher Wert der privaten Nutzung von Firmen-/ Dienstwagen	160	0,3
17	D.112	Bruttolöhne und -gehälter der Auszubildenden	513	1,1
18	D.12	Sozialbeiträge der Arbeitgeber	11 526	25,2
19	D.121	tatsächliche Sozialbeiträge der Arbeitgeber (ohne Auszubildende) 5)	7 519	16,4
20	D.1211	gesetzliche Arbeitgeberbeiträge zur Sozialversicherung	5 772	12,6
21		Rentenversicherungsbeiträge	2 654	5,8
22		darunter Aufstockungsbeiträge zur Rentenversicherung im Rahmen der Altersteilzeit	45	0,1
23		Arbeitslosenversicherungsbeiträge	860	1,9
24		Kranken- und Pflegeversicherungsbeiträge	1 940	4,2
25		Beiträge zur Berufsgenossenschaft	249	0,5
26		Umlage für das Insolvenzgeld	52	0,1
27		sonstige gesetzliche Aufwendungen	16	0,0
28	D.1212	Aufwendungen für die betriebliche Altersversorgung einschl. Entgeltumwandlung	1 748	3,8
29		Aufwendungen für betriebliche Ruhegeldzusagen	659	1,4
30		Zuwendungen an Pensionskassen	552	1,2
31		Zuwendungen an Unterstützungskassen	295	0,6
32		Beiträge zur Direktversicherung	110	0,2
33		Beiträge an Pensionsfonds	(11)	(0,0)
34		sonstige Aufwendungen für die Alterssicherung	120	0,3
35	D.122	unterstellte Sozialbeiträge der Arbeitgeber (ohne Auszubildende) 6)	3 855	8,4
36	D.1221	Lohn- und Gehaltsfortzahlung	1 202	2,6
37		Lohn- und Gehaltsfortzahlung im Krankheitsfall	1 165	2,5
38		Arbeitgeberzuschüsse zum Mutterschaftsgeld	37	0,1
39	D.1222	unterstellte Sozialbeiträge zur Alters- und Gesundheitsvorsorge	1 691	3,7
40	D.1223	Zahlungen an aus dem Unternehmen ausscheidende Arbeitnehmer	479	1,0
41		Entlassungsentschädigungen	306	0,7
42		Aufstockungsbeiträge zu Lohn und Gehalt im Rahmen der Altersteilzeit	173	0,4
43	D.1224	sonstige freiwillige Sozialleistungen der Arbeitgeber	483	1,1
44	D.123	Sozialbeiträge der Arbeitgeber für Auszubildende	151	0,3
45	D.2	Kosten für die berufliche Aus- und Weiterbildung	212	0,5
46	D.3	sonstige Aufwendungen 7)	79	0,2
47		Nachrichtlich:		
48		Personalnebenkosten insgesamt 8)	19 746	43,2
49		darunter gesetzliche Personalnebenkosten 9)	9 444	20,6
		Arbeitskosten insgesamt je geleistete Stunde der Voll- und Teilzeitbeschäftigten	27,06	

1) Harmonisierter Schlüssel der statistischen Ämter der Europäischen Union nach Verordnung (EG) 1737/2005.- 2) Laufend gezahltes für nicht gearbeitete Tage, Sachleistungen).- 3) Zahlungen, die im Allgemeinen nicht laufend mit jeder Lohn- und Gehaltszahlung
5) Zahlungen der Arbeitgeber an Versicherungsträger oder Bildung von Rückstellungen, um ihren Arbeitnehmern Anspruch auf Sozial
sicherungsträgers und ohne Rückstellungen zu bilden.- 7) Anwerbungskosten, vom Arbeitgeber gestellte Berufskleidung.- 8) Arbeits-
gütung gesetzlicher Feiertage, garantierte Lohn- und Gehaltsfortzahlung im Krankheitsfall, unterstellte Sozialbeiträge zur Alters-

Wirtschaftszweigen und Unternehmensgrößenklassen

land

tungsbereich

Arbeitskosten je Vollzeiteinheit in Unternehmen mit ... Arbeitnehmern												Lfd. Nr.
davon mit ... bis ... Arbeitnehmern										50 und mehr		
10 - 49		50 - 249		250 - 499		500 - 999		1000 und mehr				
EUR	%	EUR	%	EUR	%	EUR	%	EUR	%	EUR	%	
37 214	100,0	41 010	100,0	45 216	100,0	46 664	100,0	49 830	100,0	47 175	100,0	1
37 091	99,7	40 913	99,8	45 117	99,8	46 524	99,7	49 714	99,8	47 063	99,8	2
(123)	(0,3)	/	/	/	/	/	/	116	0,2	112	0,2	3
37 075	99,6	40 780	99,4	44 885	99,3	46 336	99,3	49 485	99,3	46 858	99,3	4
29 605	79,6	32 076	78,2	35 038	77,5	35 843	76,8	35 374	71,0	34 651	73,5	5
29 082	78,1	31 656	77,2	34 477	76,2	35 277	75,6	34 844	69,9	34 140	72,4	6
23 127	62,1	24 694	60,2	26 430	58,5	27 236	58,4	27 037	54,3	26 478	56,1	7
1 745	4,7	2 419	5,9	3 227	7,1	3 181	6,8	2 769	5,6	2 769	5,9	8
1 162	3,1	1 643	4,0	2 043	4,5	2 259	4,8	2 083	4,2	1 997	4,2	9
122	0,3	133	0,3	144	0,3	146	0,3	107	0,2	120	0,3	10
3 657	9,8	4 007	9,8	4 281	9,5	4 352	9,3	4 588	9,2	4 410	9,3	11
2 937	7,9	3 183	7,8	3 362	7,4	3 407	7,3	3 620	7,3	3 481	7,4	12
672	1,8	730	1,8	780	1,7	803	1,7	825	1,7	798	1,7	13
(48)	(0,1)	94	0,2	(139)	(0,3)	142	0,3	143	0,3	132	0,3	14
429	1,2	402	1,0	(395)	0,9	(362)	(0,8)	343	0,7	363	0,8	15
290	0,8	253	0,6	(230)	(0,5)	(172)	(0,4)	76	0,2	138	0,3	16
523	1,4	420	1,0	/	/	566	1,2	530	1,1	511	1,1	17
7 470	20,1	8 704	21,2	9 847	21,8	10 493	22,5	14 111	28,3	12 207	25,9	18
6 478	17,4	7 369	18,0	8 123	18,0	8 637	18,5	7 613	15,3	7 694	16,3	19
5 887	15,8	6 312	15,4	6 643	14,7	6 798	14,6	5 258	10,6	5 752	12,2	20
2 650	7,1	2 858	7,0	3 046	6,7	3 141	6,7	2 449	4,9	2 655	5,6	21
/	/	(28)	(0,1)	(49)	(0,1)	57	0,1	59	0,1	51	0,1	22
858	2,3	929	2,3	989	2,2	1 024	2,2	792	1,6	860	1,8	23
1 983	5,3	2 105	5,1	2 227	4,9	2 274	4,9	1 775	3,6	1 933	4,1	24
319	0,9	323	0,8	288	0,6	267	0,6	193	0,4	237	0,5	25
68	0,2	71	0,2	70	0,2	69	0,1	36	0,1	50	0,1	26
(9)	(0,0)	(25)	(0,1)	(23)	(0,1)	(23)	(0,0)	13	0,0	17	0,0	27
(591)	(1,6)	1 058	2,6	(1 480)	(3,3)	1 839	3,9	2 355	4,7	1 942	4,1	28
/	/	/	(1,1)	/	/	(827)	(1,8)	867	1,7	742	1,6	29
(139)	(0,4)	267	0,7	(504)	(1,1)	623	1,3	770	1,5	621	1,3	30
/	/	/	/	/	/	/	/	512	1,0	336	0,7	31
187	0,5	(176)	(0,4)	(138)	(0,3)	(115)	(0,2)	60	0,1	98	0,2	32
/	/	/	/	/	/	/	/	11	0,0	(12)	(0,0)	33
/	/	/	/	/	/	/	/	135	0,3	133	0,3	34
867	2,3	1 233	3,0	1 586	3,5	1 714	3,7	6 318	12,7	4 357	9,2	35
652	1,8	862	2,1	1 022	2,3	1 053	2,3	1 531	3,1	1 294	2,7	36
626	1,7	830	2,0	976	2,2	1 001	2,1	1 492	3,0	1 255	2,7	37
(26)	(0,1)	32	0,1	45	0,1	51	0,1	39	0,1	39	0,1	38
-	-	0	0,0	0	0,0	1	0,0	3 292	6,6	1 975	4,2	39
(198)	(0,5)	317	0,8	(459)	(1,0)	(508)	1,1	617	1,2	527	1,1	40
/	(0,5)	(254)	(0,6)	(337)	(0,7)	(367)	(0,8)	348	0,7	328	0,7	41
/	/	(63)	0,2	(122)	0,3	141	0,3	269	0,5	199	0,4	42
/	/	(53)	(0,1)	/	/	(152)	(0,3)	878	1,8	561	1,2	43
126	0,3	103	0,3	/	/	142	0,3	180	0,4	156	0,3	44
(99)	(0,3)	161	0,4	(224)	0,5	(246)	(0,5)	256	0,5	231	0,5	45
(40)	(0,1)	(69)	0,2	/	/	82	0,2	89	0,2	86	0,2	46
14 086	37,9	16 316	39,8	18 786	41,5	19 428	41,6	22 794	45,7	20 697	43,9	47
7 211	19,4	7 904	19,3	8 445	18,7	8 656	18,5	10 906	21,9	9 819	20,8	48
21,12		23,69		26,46		27,32		30,20		28,11		49

Entgelt für die geleistete Arbeitszeit (Bruttolohn/Bruttogehalt abzüglich Sonderzahlungen, vermögenswirksame Leistungen, Vergütung geleistet werden.- 4) Naturalleistungen, Wohnungsfürsorge, Belegschaftseinrichtungen, Firmenwagen, Aktienoptionsprogramme.- leistungen zu sichern.- 6) Sozialleistungen der Arbeitgeber direkt an ihre Arbeitnehmer, d. h. ohne Zwischenschaltung eines Ver- kosten insgesamt abzüglich Entgelt für die geleistete Arbeitszeit.- 9) Gesetzliche Arbeitgeberbeiträge zur Sozialversicherung, Ver- und Gesundheitsvorsorge.

Lfd.Nr.	Schlüssel 1)	Kostenart	10 und mehr	
			EUR	%
1		A r b e i t s k o s t e n i n s g e s a m t	44 724	100,0
2	D	Arbeitskosten abzüglich erstattete Lohn- und Gehaltszahlungen	44 603	99,7
3	D.5	dem Arbeitgeber erstattete Lohn- und Gehaltszahlungen	122	0,3
4	D.1	Arbeitnehmerentgelt	44 417	99,3
5	D.11	Bruttolöhne und -gehälter	34 049	76,1
6	D.111	Bruttolöhne und -gehälter (ohne Auszubildende)	33 591	75,1
7	D.11111	Entgelt für die geleistete Arbeitszeit 2)	25 553	57,1
8	D.11112	Sonderzahlungen insgesamt 3)	3 211	7,2
9		darunter fest vereinbarte Sonderzahlungen	1 993	4,5
10	D.1112	Leistungen zur Vermögensbildung der Arbeitnehmer	160	0,4
11	D.1113	Vergütung für nicht gearbeitete Tage	4 125	9,2
12		Urlaubsvergütung	3 253	7,3
13		Vergütung gesetzlicher Feiertage	759	1,7
14		Vergütung sonstiger betrieblicher oder tariflicher arbeitsfreier Tage	112	0,3
15	D.1114	Sachleistungen 4)	543	1,2
16	D.11143	darunter steuerlicher Wert der privaten Nutzung von Firmen-/ Dienstwagen	279	0,6
17	D.112	Bruttolöhne und -gehälter der Auszubildenden	458	1,0
18	D.12	Sozialbeiträge der Arbeitgeber	10 369	23,2
19	D.121	tatsächliche Sozialbeiträge der Arbeitgeber (ohne Auszubildende) 5)	8 524	19,1
20	D.1211	gesetzliche Arbeitgeberbeiträge zur Sozialversicherung	6 460	14,4
21		Rentenversicherungsbeiträge	2 973	6,6
22		darunter Aufstockungsbeiträge zur Rentenversicherung im Rahmen der Altersteilzeit	43	0,1
23		Arbeitslosenversicherungsbeiträge	959	2,1
24		Kranken- und Pflegeversicherungsbeiträge	2 126	4,8
25		Beiträge zur Berufsgenossenschaft	303	0,7
26		Umlage für das Insolvenzgeld	73	0,2
27		sonstige gesetzliche Aufwendungen	25	0,1
28	D.1212	Aufwendungen für die betriebliche Altersversorgung einschl. Entgeltumwandlung	2 065	4,6
29		Aufwendungen für betriebliche Ruhegeldzusagen	1 069	2,4
30		Zuwendungen an Pensionskassen	213	0,5
31		Zuwendungen an Unterstützungskassen	504	1,1
32		Beiträge zur Direktversicherung	162	0,4
33		Beiträge an Pensionsfonds	17	0,0
34		sonstige Aufwendungen für die Alterssicherung	98	0,2
35	D.122	unterstellte Sozialbeiträge der Arbeitgeber (ohne Auszubildende) 6)	1 733	3,9
36	D.1221	Lohn- und Gehaltsfortzahlung	920	2,1
37		Lohn- und Gehaltsfortzahlung im Krankheitsfall	885	2,0
38		Arbeitgeberzuschüsse zum Mutterschaftsgeld	35	0,1
39	D.1222	unterstellte Sozialbeiträge zur Alters- und Gesundheitsvorsorge	125	0,3
40	D.1223	Zahlungen an aus dem Unternehmen ausscheidende Arbeitnehmer	640	1,4
41		Entlassungsentschädigungen	510	1,1
42		Aufstockungsbeiträge zu Lohn und Gehalt im Rahmen der Altersteilzeit	130	0,3
43	D.1224	sonstige freiwillige Sozialleistungen der Arbeitgeber	48	0,1
44	D.123	Sozialbeiträge der Arbeitgeber für Auszubildende	111	0,2
45	D.2	Kosten für die berufliche Aus- und Weiterbildung	220	0,5
46	D.3	sonstige Aufwendungen 7)	87	0,2
47		Nachrichtlich:		
48		Personalnebenkosten insgesamt 8)	19 171	42,9
49		darunter gesetzliche Personalnebenkosten 9)	8 264	18,5
		Arbeitskosten insgesamt je geleistete Stunde der Voll- und Teilzeitbeschäftigten	26,13	

1) Harmonisierter Schlüssel der statistischen Ämter der Europäischen Union nach Verordnung (EG) 1737/2005.- 2) Laufend gezahltes für nicht gearbeitete Tage, Sachleistungen).- 3) Zahlungen, die im Allgemeinen nicht laufend mit jeder Lohn- und Gehaltszahlung 5) Zahlungen der Arbeitgeber an Versicherungsträger oder Bildung von Rückstellungen, um ihren Arbeitnehmern Anspruch auf Sozialversicherungsträgers und ohne Rückstellungen zu bilden.- 7) Anwerbungskosten, vom Arbeitgeber gestellte Berufskleidung.- 8) Arbeitsgütung gesetzlicher Feiertage, garantierte Lohn- und Gehaltsfortzahlung im Krankheitsfall, unterstellte Sozialbeiträge zur Alters-

Wirtschaftszweigen und Unternehmensgrößenklassen

land

Vermietung und Unternehmensdienstleister

Arbeitskosten je Vollzeiteinheit in Unternehmen mit ... Arbeitnehmern												Lfd. Nr.
davon mit ... bis ... Arbeitnehmern										50 und mehr		
10 - 49		50 - 249		250 - 499		500 - 999		1000 und mehr				
EUR	%	EUR	%	EUR	%	EUR	%	EUR	%	EUR	%	
37 607	100,0	41 476	100,0	44 926	100,0	46 757	100,0	50 608	100,0	46 670	100,0	1
37 503	99,7	41 417	99,9	44 886	99,9	46 715	99,9	50 393	99,6	46 544	99,7	2
(104)	(0,3)	/	/	(40)	(0,1)	/	/	214	0,4	126	0,3	3
37 459	99,6	41 215	99,4	44 535	99,1	46 384	99,2	50 214	99,2	46 320	99,2	4
29 966	79,7	32 591	78,6	34 759	77,4	35 867	76,7	36 839	72,8	35 165	75,3	5
29 416	78,2	32 149	77,5	34 312	76,4	35 469	75,9	36 410	71,9	34 733	74,4	6
23 304	62,0	24 860	59,9	25 949	57,8	26 899	57,5	26 934	53,2	26 168	56,1	7
1 818	4,8	2 610	6,3	(3 466)	7,7	3 615	7,7	4 279	8,5	3 592	7,7	8
1 170	3,1	1 638	3,9	(2 129)	4,7	2 339	5,0	2 605	5,1	2 219	4,8	9
134	0,4	162	0,4	183	0,4	187	0,4	161	0,3	167	0,4	10
3 668	9,8	3 992	9,6	4 179	9,3	4 280	9,2	4 434	8,8	4 249	9,1	11
2 948	7,8	3 164	7,6	3 277	7,3	3 353	7,2	3 464	6,8	3 336	7,1	12
678	1,8	735	1,8	759	1,7	791	1,7	817	1,6	782	1,7	13
(42)	(0,1)	(94)	(0,2)	/	(0,3)	136	0,3	153	0,3	132	0,3	14
491	1,3	524	1,3	(534)	1,2	(488)	1,0	603	1,2	557	1,2	15
336	0,9	343	0,8	(325)	(0,7)	(260)	(0,6)	194	0,4	263	0,6	16
550	1,5	443	1,1	/	/	399	0,9	429	0,8	432	0,9	17
7 493	19,9	8 623	20,8	9 776	21,8	10 517	22,5	13 375	26,4	11 155	23,9	18
6 517	17,3	7 332	17,7	8 137	18,1	8 684	18,6	10 584	20,9	9 073	19,4	19
5 940	15,8	6 329	15,3	6 591	14,7	6 811	14,6	6 739	13,3	6 602	14,1	20
2 675	7,1	2 884	7,0	3 039	6,8	3 162	6,8	3 147	6,2	3 054	6,5	21
/	/	22	0,1	(45)	(0,1)	(59)	(0,1)	73	0,1	52	0,1	22
866	2,3	934	2,3	976	2,2	1 019	2,2	1 014	2,0	985	2,1	23
1 991	5,3	2 082	5,0	2 177	4,8	2 247	4,8	2 194	4,3	2 163	4,6	24
330	0,9	330	0,8	298	0,7	279	0,6	277	0,5	296	0,6	25
69	0,2	74	0,2	72	0,2	73	0,2	76	0,2	75	0,2	26
(9)	(0,0)	27	0,1	(28)	(0,1)	(31)	(0,1)	31	0,1	29	0,1	27
(577)	(1,5)	(1 003)	(2,4)	(1 546)	(3,4)	(1 873)	4,0	3 846	7,6	2 471	5,3	28
/	/	/	/	/	/	(1 103)	(2,4)	2 022	4,0	1 313	2,8	29
(100)	(0,3)	150	0,4	/	/	(420)	(0,9)	249	0,5	244	0,5	30
/	/	(53)	(0,1)	/	/	/	/	1 280	2,5	628	1,3	31
199	0,5	172	0,4	(172)	(0,4)	(135)	(0,3)	138	0,3	152	0,3	32
/	/	/	/	/	/	/	/	27	0,1	20	0,0	33
/	/	/	/	/	/	(122)	(0,3)	130	0,3	114	0,2	34
846	2,2	1 184	2,9	1 530	3,4	1 735	3,7	2 683	5,3	1 976	4,2	35
622	1,7	794	1,9	919	2,0	979	2,1	1 169	2,3	1 002	2,1	36
598	1,6	766	1,8	879	2,0	935	2,0	1 126	2,2	963	2,1	37
(24)	(0,1)	28	0,1	(41)	0,1	44	0,1	43	0,1	38	0,1	38
-	-	0	0,0	(0)	0,0	2	0,0	344	0,7	159	0,3	39
/	/	(364)	0,9	(545)	(1,2)	(660)	(1,4)	1 101	2,2	757	1,6	40
/	/	(306)	(0,7)	(415)	(0,9)	(498)	(1,1)	864	1,7	597	1,3	41
/	/	(57)	0,1	(130)	(0,3)	(163)	(0,3)	237	0,5	160	0,3	42
/	/	(26)	(0,1)	(65)	(0,1)	(94)	(0,2)	70	0,1	58	0,1	43
131	0,3	106	0,3	/	/	97	0,2	107	0,2	106	0,2	44
(105)	(0,3)	183	0,4	(264)	(0,6)	/	/	286	0,6	252	0,5	45
(43)	(0,1)	(78)	(0,2)	/	/	84	0,2	108	0,2	99	0,2	46
14 303	38,0	16 616	40,1	18 977	42,2	19 858	42,5	23 674	46,8	20 503	43,9	47
7 239	19,3	7 858	18,9	8 270	18,4	8 584	18,4	9 069	17,9	8 544	18,3	48
21,28		23,80		26,18		27,35		30,55		27,51		49

Entgelt für die geleistete Arbeitszeit (Bruttolohn/Bruttogehalt abzüglich Sonderzahlungen, vermögenswirksame Leistungen, Vergütung geleistet werden.- 4) Naturalleistungen, Wohnungsfürsorge, Belegschaftseinrichtungen, Firmenwagen, Aktienoptionsprogramme.- leistungen zu sichern.- 6) Sozialleistungen der Arbeitgeber direkt an ihre Arbeitnehmer, d. h. ohne Zwischenschaltung eines Ver- kosten insgesamt abzüglich Entgelt für die geleistete Arbeitszeit.- 9) Gesetzliche Arbeitgeberbeiträge zur Sozialversicherung, Ver- und Gesundheitsvorsorge.

Lfd.Nr.	Schlüssel 1)	Kostenart	10 und mehr	
			EUR	%
1		A r b e i t s k o s t e n i n s g e s a m t	40 549	100,0
2	D	Arbeitskosten abzüglich erstattete Lohn- und Gehaltszahlungen	40 381	99,6
3	D.5	dem Arbeitgeber erstattete Lohn- und Gehaltszahlungen	168	0,4
4	D.1	Arbeitnehmerentgelt	40 335	99,5
5	D.11	Bruttolöhne und -gehälter	30 824	76,0
6	D.111	Bruttolöhne und -gehälter (ohne Auszubildende)	30 305	74,7
7	D.11111	Entgelt für die geleistete Arbeitszeit 2)	23 405	57,7
8	D.11112	Sonderzahlungen insgesamt 3)	2 477	6,1
9		darunter fest vereinbarte Sonderzahlungen	1 701	4,2
10	D.1112	Leistungen zur Vermögensbildung der Arbeitnehmer	135	0,3
11	D.1113	Vergütung für nicht gearbeitete Tage	3 803	9,4
12		Urlaubsvergütung	3 021	7,4
13		Vergütung gesetzlicher Feiertage	699	1,7
14		Vergütung sonstiger betrieblicher oder tariflicher arbeitsfreier Tage	84	0,2
15	D.1114	Sachleistungen 4)	485	1,2
16	D.11143	darunter steuerlicher Wert der privaten Nutzung von Firmen-/ Dienstwagen	272	0,7
17	D.112	Bruttolöhne und -gehälter der Auszubildenden	519	1,3
18	D.12	Sozialbeiträge der Arbeitgeber	9 511	23,5
19	D.121	tatsächliche Sozialbeiträge der Arbeitgeber (ohne Auszubildende) 5)	7 647	18,9
20	D.1211	gesetzliche Arbeitgeberbeiträge zur Sozialversicherung	6 011	14,8
21		Rentenversicherungsbeiträge	2 701	6,7
22		darunter Aufstockungsbeiträge zur Rentenversicherung im Rahmen der Altersteilzeit	29	0,1
23		Arbeitslosenversicherungsbeiträge	873	2,2
24		Kranken- und Pflegeversicherungsbeiträge	2 022	5,0
25		Beiträge zur Berufsgenossenschaft	322	0,8
26		Umlage für das Insolvenzgeld	72	0,2
27		sonstige gesetzliche Aufwendungen	20	0,1
28	D.1212	Aufwendungen für die betriebliche Altersversorgung einschl. Entgeltumwandlung	1 636	4,0
29		Aufwendungen für betriebliche Ruhegeldzusagen	661	1,6
30		Zuwendungen an Pensionskassen	120	0,3
31		Zuwendungen an Unterstützungskassen	674	1,7
32		Beiträge zur Direktversicherung	114	0,3
33		Beiträge an Pensionsfonds	(17)	(0,0)
34		sonstige Aufwendungen für die Alterssicherung	50	0,1
35	D.122	unterstellte Sozialbeiträge der Arbeitgeber (ohne Auszubildende) 6)	1 738	4,3
36	D.1221	Lohn- und Gehaltsfortzahlung	903	2,2
37		Lohn- und Gehaltsfortzahlung im Krankheitsfall	874	2,2
38		Arbeitgeberzuschüsse zum Mutterschaftsgeld	29	0,1
39	D.1222	unterstellte Sozialbeiträge zur Alters- und Gesundheitsvorsorge	196	0,5
40	D.1223	Zahlungen an aus dem Unternehmen ausscheidende Arbeitnehmer	615	1,5
41		Entlassungsentschädigungen	521	1,3
42		Aufstockungsbeiträge zu Lohn und Gehalt im Rahmen der Altersteilzeit	95	0,2
43	D.1224	sonstige freiwillige Sozialleistungen der Arbeitgeber	23	0,1
44	D.123	Sozialbeiträge der Arbeitgeber für Auszubildende	126	0,3
45	D.2	Kosten für die berufliche Aus- und Weiterbildung	130	0,3
46	D.3	sonstige Aufwendungen 7)	84	0,2
47		Nachrichtlich:		
48		Personalnebenkosten insgesamt 8)	17 144	42,3
49		darunter gesetzliche Personalnebenkosten 9)	7 809	19,3
		Arbeitskosten insgesamt je geleistete Stunde der Voll- und Teilzeitbeschäftigten	23,71	

1) Harmonisierter Schlüssel der statistischen Ämter der Europäischen Union nach Verordnung (EG) 1737/2005.- 2) Laufend gezahltes für nicht gearbeitete Tage, Sachleistungen).- 3) Zahlungen, die im Allgemeinen nicht laufend mit jeder Lohn- und Gehaltszahlung
5) Zahlungen der Arbeitgeber an Versicherungsträger oder Bildung von Rückstellungen, um ihren Arbeitnehmern Anspruch auf Sozial
sicherungsträgers und ohne Rückstellungen zu bilden.- 7) Anwerbungskosten, vom Arbeitgeber gestellte Berufskleidung.- 8) Arbeits
gütung gesetzlicher Feiertage, garantierte Lohn- und Gehaltsfortzahlung im Krankheitsfall, unterstellte Sozialbeiträge zur Alters-

Wirtschaftszweigen und Unternehmensgrößenklassen

land

werbe und Verkehr

Arbeitskosten je Vollzeiteinheit in Unternehmen mit ... Arbeitnehmern												Lfd. Nr.
davon mit ... bis ... Arbeitnehmern										50 und mehr		
10 - 49		50 - 249		250 - 499		500 - 999		1000 und mehr				
EUR	%	EUR	%	EUR	%	EUR	%	EUR	%	EUR	%	
34 018	100,0	38 556	100,0	42 284	100,0	42 934	100,0	45 050	100,0	42 600	100,0	1
33 909	99,7	38 506	99,9	42 253	99,9	42 866	99,8	44 729	99,3	42 414	99,6	2
(109)	(0,3)	/	/	/	/	/	/	321	0,7	186	0,4	3
33 900	99,7	38 366	99,5	42 017	99,4	42 728	99,5	44 772	99,4	42 357	99,4	4
27 031	79,5	30 477	79,0	33 077	78,2	33 524	78,1	32 473	72,1	32 016	75,2	5
26 441	77,7	29 910	77,6	32 548	77,0	33 039	77,0	32 024	71,1	31 519	74,0	6
21 148	62,2	23 379	60,6	24 931	59,0	25 659	59,8	24 131	53,6	24 114	56,6	7
1 432	4,2	2 110	5,5	2 910	6,9	2 623	6,1	3 235	7,2	2 806	6,6	8
986	2,9	1 400	3,6	1 714	4,1	1 807	4,2	2 307	5,1	1 926	4,5	9
129	0,4	156	0,4	159	0,4	171	0,4	116	0,3	137	0,3	10
3 331	9,8	3 764	9,8	4 032	9,5	4 087	9,5	4 025	8,9	3 951	9,3	11
2 685	7,9	3 000	7,8	3 200	7,6	3 223	7,5	3 171	7,0	3 126	7,3	12
613	1,8	694	1,8	736	1,7	752	1,8	738	1,6	726	1,7	13
(33)	(0,1)	(70)	(0,2)	(96)	(0,2)	(112)	0,3	116	0,3	100	0,2	14
401	1,2	502	1,3	(516)	1,2	(499)	(1,2)	518	1,1	511	1,2	15
285	0,8	367	1,0	(356)	(0,8)	/	/	178	0,4	268	0,6	16
590	1,7	567	1,5	/	/	486	1,1	449	1,0	497	1,2	17
6 868	20,2	7 889	20,5	8 940	21,1	9 203	21,4	12 299	27,3	10 341	24,3	18
5 955	17,5	6 710	17,4	7 372	17,4	7 563	17,6	9 332	20,7	8 178	19,2	19
5 538	16,3	6 096	15,8	6 445	15,2	6 579	15,3	6 070	13,5	6 160	14,5	20
2 450	7,2	2 732	7,1	2 891	6,8	2 968	6,9	2 755	6,1	2 780	6,5	21
/	/	(15)	(0,0)	(28)	(0,1)	35	(0,1)	50	0,1	36	0,1	22
788	2,3	886	2,3	943	2,2	967	2,3	889	2,0	900	2,1	23
1 872	5,5	2 028	5,3	2 157	5,1	2 220	5,2	2 051	4,6	2 069	4,9	24
353	1,0	350	0,9	348	0,8	312	0,7	282	0,6	312	0,7	25
65	0,2	74	0,2	78	0,2	79	0,2	73	0,2	74	0,2	26
(9)	(0,0)	(25)	(0,1)	(28)	(0,1)	(32)	/	21	0,0	24	0,1	27
(417)	(1,2)	614	1,6	/	(2,2)	(984)	2,3	3 262	7,2	2 018	4,7	28
/	/	(285)	(0,7)	/	/	(567)	(1,3)	1 266	2,8	827	1,9	29
(72)	(0,2)	98	0,3	(145)	(0,3)	206	0,5	143	0,3	135	0,3	30
/	/	/	/	/	/	(42)	(0,1)	1 684	3,7	876	2,1	31
147	0,4	135	0,4	(127)	(0,3)	(105)	(0,2)	79	0,2	103	0,2	32
/	/	/	/	/	/	(8)	(0,0)	26	0,1	(20)	(0,0)	33
/	/	/	/	/	/	/	/	64	0,1	58	0,1	34
771	2,3	1 043	2,7	1 439	3,4	1 524	3,6	2 854	6,3	2 042	4,8	35
597	1,8	751	1,9	915	2,2	920	2,1	1 180	2,6	1 000	2,3	36
577	1,7	729	1,9	882	2,1	883	2,1	1 143	2,5	967	2,3	37
(20)	(0,1)	22	0,1	(33)	(0,1)	38	0,1	38	0,1	32	0,1	38
-	-	0	0,0	-	-	3	0,0	509	1,1	258	0,6	39
/	/	(281)	(0,7)	(502)	(1,2)	575	1,3	1 126	2,5	757	1,8	40
/	/	(240)	(0,6)	/	/	469	1,1	949	2,1	635	1,5	41
/	/	(42)	(0,1)	/	/	(105)	(0,2)	178	0,4	122	0,3	42
/	/	/	/	/	/	27	0,1	39	0,1	28	0,1	43
142	0,4	135	0,4	/	/	116	0,3	113	0,3	122	0,3	44
(69)	(0,2)	(115)	(0,3)	(176)	(0,4)	131	(0,3)	166	0,4	148	0,3	45
(49)	(0,1)	(75)	(0,2)	(91)	(0,2)	75	(0,2)	111	0,2	95	0,2	46
12 869	37,8	15 177	39,4	17 353	41,0	17 275	40,2	20 919	46,4	18 487	43,4	47
6 747	19,8	7 541	19,6	8 097	19,1	8 254	19,2	8 497	18,9	8 143	19,1	48
19,19		22,05		24,54		25,11		27,38		25,20		49

Entgelt für die geleistete Arbeitszeit (Bruttolohn/Bruttogehalt abzüglich Sonderzahlungen, vermögenswirksame Leistungen, Vergütung geleistet werden.- 4) Naturalleistungen, Wohnungsfürsorge, Belegschaftseinrichtungen, Firmenwagen, Aktienoptionsprogramme.- leistungen zu sichern.- 6) Sozialleistungen der Arbeitgeber direkt an ihre Arbeitnehmer, d. h. ohne Zwischenschaltung eines Ver- kosten insgesamt abzüglich Entgelt für die geleistete Arbeitszeit.- 9) Gesetzliche Arbeitgeberbeiträge zur Sozialversicherung, Ver- und Gesundheitsvorsorge.

Lfd.Nr.	Schlüssel 1)	Kostenart	10 und mehr	
			EUR	%
1		A r b e i t s k o s t e n i n s g e s a m t	44 858	100,0
2	D	Arbeitskosten abzüglich erstattete Lohn- und Gehaltszahlungen	44 807	99,9
3	D.5	dem Arbeitgeber erstattete Lohn- und Gehaltszahlungen	(51)	(0,1)
4	D.1	Arbeitnehmerentgelt	44 554	99,3
5	D.11	Bruttolöhne und -gehälter	34 487	76,9
6	D.111	Bruttolöhne und -gehälter (ohne Auszubildende)	33 873	75,5
7	D.11111	Entgelt für die geleistete Arbeitszeit 2)	25 354	56,5
8	D.11112	Sonderzahlungen insgesamt 3)	3 604	8,0
9		darunter fest vereinbarte Sonderzahlungen	2 295	5,1
10	D.1112	Leistungen zur Vermögensbildung der Arbeitnehmer	206	0,5
11	D.1113	Vergütung für nicht gearbeitete Tage	4 153	9,3
12		Urlaubsvergütung	3 275	7,3
13		Vergütung gesetzlicher Feiertage	762	1,7
14		Vergütung sonstiger betrieblicher oder tariflicher arbeitsfreier Tage	116	0,3
15	D.1114	Sachleistungen 4)	556	1,2
16	D.11143	darunter steuerlicher Wert der privaten Nutzung von Firmen-/ Dienstwagen	306	0,7
17	D.112	Bruttolöhne und -gehälter der Auszubildenden	614	1,4
18	D.12	Sozialbeiträge der Arbeitgeber	10 066	22,4
19	D.121	tatsächliche Sozialbeiträge der Arbeitgeber (ohne Auszubildende) 5)	8 440	18,8
20	D.1211	gesetzliche Arbeitgeberbeiträge zur Sozialversicherung	6 684	14,9
21		Rentenversicherungsbeiträge	3 093	6,9
22		darunter Aufstockungsbeiträge zur Rentenversicherung im Rahmen der Altersteilzeit	48	0,1
23		Arbeitslosenversicherungsbeiträge	1 001	2,2
24		Kranken- und Pflegeversicherungsbeiträge	2 225	5,0
25		Beiträge zur Berufsgenossenschaft	264	0,6
26		Umlage für das Insolvenzgeld	74	0,2
27		sonstige gesetzliche Aufwendungen	27	0,1
28	D.1212	Aufwendungen für die betriebliche Altersversorgung einschl. Entgeltumwandlung	1 756	3,9
29		Aufwendungen für betriebliche Ruhegeldzusagen	1 074	2,4
30		Zuwendungen an Pensionskassen	242	0,5
31		Zuwendungen an Unterstützungskassen	158	0,4
32		Beiträge zur Direktversicherung	160	0,4
33		Beiträge an Pensionsfonds	(19)	(0,0)
34		sonstige Aufwendungen für die Alterssicherung	104	0,2
35	D.122	unterstellte Sozialbeiträge der Arbeitgeber (ohne Auszubildende) 6)	1 478	3,3
36	D.1221	Lohn- und Gehaltsfortzahlung	883	2,0
37		Lohn- und Gehaltsfortzahlung im Krankheitsfall	843	1,9
38		Arbeitgeberzuschüsse zum Mutterschaftsgeld	40	0,1
39	D.1222	unterstellte Sozialbeiträge zur Alters- und Gesundheitsvorsorge	2	0,0
40	D.1223	Zahlungen an aus dem Unternehmen ausscheidende Arbeitnehmer	538	1,2
41		Entlassungsentschädigungen	410	0,9
42		Aufstockungsbeiträge zu Lohn und Gehalt im Rahmen der Altersteilzeit	128	0,3
43	D.1224	sonstige freiwillige Sozialleistungen der Arbeitgeber	54	0,1
44	D.123	Sozialbeiträge der Arbeitgeber für Auszubildende	149	0,3
45	D.2	Kosten für die berufliche Aus- und Weiterbildung	228	0,5
46	D.3	sonstige Aufwendungen 7)	76	0,2
47		Nachrichtlich:		
48		Personalnebenkosten insgesamt 8)	19 504	43,5
49		darunter gesetzliche Personalnebenkosten 9)	8 330	18,6
		Arbeitskosten insgesamt je geleistete Stunde der Voll- und Teilzeitbeschäftigten	26,35	

1) Harmonisierter Schlüssel der statistischen Ämter der Europäischen Union nach Verordnung (EG) 1737/2005.- 2) Laufend gezahltes für nicht gearbeitete Tage, Sachleistungen).- 3) Zahlungen, die im Allgemeinen nicht laufend mit jeder Lohn- und Gehaltszahlung 5) Zahlungen der Arbeitgeber an Versicherungsträger oder Bildung von Rückstellungen, um ihren Arbeitnehmern Anspruch auf Sozialversicherungsträgers und ohne Rückstellungen zu bilden.- 7) Anwerbungskosten, vom Arbeitgeber gestellte Berufskleidung.- 8) Arbeitsgütung gesetzlicher Feiertage, garantierte Lohn- und Gehaltsfortzahlung im Krankheitsfall, unterstellte Sozialbeiträge zur Alters-

Wirtschaftszweigen und Unternehmensgrößenklassen

land

dit- und Versicherungsgewerbe

Arbeitskosten je Vollzeiteinheit in Unternehmen mit ... Arbeitnehmern												Lfd. Nr.
davon mit ... bis ... Arbeitnehmern										50 und mehr		
10 - 49		50 - 249		250 - 499		500 - 999		1000 und mehr				
EUR	%	EUR	%	EUR	%	EUR	%	EUR	%	EUR	%	
35 410	100,0	42 718	100,0	47 732	100,0	50 125	100,0	50 019	100,0	47 524	100,0	1
35 308	99,7	42 667	99,9	47 694	99,9	50 070	99,9	49 998	100,0	47 487	99,9	2
(102)	(0,3)	/	/	/	/	/	/	22	0,0	/	/	3
35 265	99,6	42 422	99,3	47 308	99,1	49 761	99,3	49 660	99,3	47 175	99,3	4
28 124	79,4	33 531	78,5	36 840	77,2	38 392	76,6	37 446	74,9	36 283	76,3	5
27 431	77,5	32 879	77,0	36 210	75,9	37 837	75,5	36 895	73,8	35 691	75,1	6
21 704	61,3	25 056	58,7	26 829	56,2	28 137	56,1	26 721	53,4	26 384	55,5	7
1 691	4,8	2 950	6,9	4 123	8,6	4 317	8,6	4 896	9,8	4 143	8,7	8
1 123	3,2	1 806	4,2	2 553	5,3	2 827	5,6	3 139	6,3	2 626	5,5	9
140	0,4	208	0,5	248	0,5	273	0,5	218	0,4	225	0,5	10
3 458	9,8	4 105	9,6	4 418	9,3	4 548	9,1	4 444	8,9	4 349	9,2	11
2 787	7,9	3 254	7,6	3 467	7,3	3 560	7,1	3 468	6,9	3 413	7,2	12
632	1,8	754	1,8	806	1,7	842	1,7	815	1,6	798	1,7	13
(38)	(0,1)	96	0,2	(145)	(0,3)	146	0,3	162	0,3	138	0,3	14
438	1,2	560	1,3	(592)	1,2	(561)	(1,1)	615	1,2	590	1,2	15
329	0,9	395	0,9	(352)	0,7	/	/	220	0,4	299	0,6	16
693	2,0	652	1,5	/	/	556	1,1	551	1,1	592	1,2	17
7 141	20,2	8 891	20,8	10 468	21,9	11 369	22,7	12 214	24,4	10 892	22,9	18
6 155	17,4	7 536	17,6	8 707	18,2	9 294	18,5	10 160	20,3	9 085	19,1	19
5 631	15,9	6 468	15,1	6 996	14,7	7 249	14,5	7 251	14,5	6 981	14,7	20
2 530	7,1	2 961	6,9	3 250	6,8	3 393	6,8	3 410	6,8	3 251	6,8	21
/	/	26	0,1	(59)	(0,1)	68	(0,1)	79	0,2	59	0,1	22
815	2,3	962	2,3	1 059	2,2	1 101	2,2	1 102	2,2	1 054	2,2	23
1 910	5,4	2 160	5,1	2 332	4,9	2 413	4,8	2 385	4,8	2 313	4,9	24
300	0,8	282	0,7	251	(0,5)	236	0,5	241	0,5	254	0,5	25
67	0,2	76	0,2	74	0,2	72	0,1	78	0,2	76	0,2	26
/	/	(27)	(0,1)	(30)	(0,1)	(34)	(0,1)	35	0,1	32	0,1	27
(525)	(1,5)	1 068	2,5	(1 711)	3,6	2 045	4,1	2 909	5,8	2 104	4,4	28
/	/	(578)	(1,4)	(856)	(1,8)	(1 115)	(2,2)	2 001	4,0	1 327	2,8	29
(93)	(0,3)	164	0,4	(355)	(0,7)	(493)	(1,0)	294	0,6	284	0,6	30
/	/	(55)	(0,1)	/	/	/	/	315	0,6	190	0,4	31
170	0,5	187	0,4	(212)	(0,4)	(155)	0,3	123	0,2	157	0,3	32
/	/	/	/	/	/	/	/	30	0,1	(22)	(0,0)	33
/	/	(69)	(0,2)	/	/	/	(0,3)	146	0,3	124	0,3	34
819	2,3	1 200	2,8	1 606	3,4	1 939	3,9	1 920	3,8	1 664	3,5	35
605	1,7	790	1,8	931	1,9	1 005	2,0	1 073	2,1	962	2,0	36
582	1,6	757	1,8	881	1,8	953	1,9	1 024	2,0	917	1,9	37
(23)	(0,1)	33	0,1	50	0,1	52	0,1	49	0,1	44	0,1	38
-	-	0	0,0	-	-	-	-	5	0,0	3	0,0	39
/	/	380	0,9	(581)	(1,2)	(809)	(1,6)	772	1,5	633	1,3	40
/	/	(312)	(0,7)	(422)	(0,9)	(628)	(1,3)	557	1,1	474	1,0	41
/	/	(68)	(0,2)	(159)	(0,3)	(182)	(0,4)	215	0,4	159	0,3	42
/	/	/	/	/	/	(125)	(0,2)	70	0,1	67	0,1	43
167	0,5	155	0,4	/	/	136	0,3	135	0,3	144	0,3	44
(89)	(0,3)	210	0,5	(329)	0,7	282	0,6	285	0,6	267	0,6	45
(56)	(0,2)	(87)	(0,2)	(96)	(0,2)	(82)	(0,2)	74	0,1	82	0,2	46
13 706	38,7	17 662	41,3	20 904	43,8	21 987	43,9	23 298	46,6	21 140	44,5	47
6 869	19,4	8 013	18,8	8 733	18,3	9 096	18,1	9 144	18,3	8 743	18,4	48
20,19		24,67		27,92		29,66		30,26		28,15		49

Entgelt für die geleistete Arbeitszeit (Bruttolohn/Bruttogehalt abzüglich Sonderzahlungen, vermögenswirksame Leistungen, Vergütung geleistet werden.- 4) Naturalleistungen, Wohnungsfürsorge, Belegschaftseinrichtungen, Firmenwagen, Aktienoptionsprogramme.- leistungen zu sichern.- 6) Sozialleistungen der Arbeitgeber direkt an ihre Arbeitnehmer, d. h. ohne Zwischenschaltung eines Ver- kosten insgesamt abzüglich Entgelt für die geleistete Arbeitszeit.- 9) Gesetzliche Arbeitgeberbeiträge zur Sozialversicherung, Ver- und Gesundheitsvorsorge.

Lfd.Nr.	Schlüssel 1)	Kostenart	10 und mehr	
			EUR	%
1		A r b e i t s k o s t e n i n s g e s a m t	40 646	100,0
2	D	Arbeitskosten abzüglich erstattete Lohn- und Gehaltszahlungen	40 590	99,9
3	D.5	dem Arbeitgeber erstattete Lohn- und Gehaltszahlungen	/	/
4	D.1	Arbeitnehmerentgelt	40 445	99,5
5	D.11	Bruttolöhne und -gehälter	31 866	78,4
6	D.111	Bruttolöhne und -gehälter (ohne Auszubildende)	31 299	77,0
7	D.11111	Entgelt für die geleistete Arbeitszeit 2)	23 948	58,9
8	D.11112	Sonderzahlungen insgesamt 3)	2 748	6,8
9		darunter fest vereinbarte Sonderzahlungen	1 886	4,6
10	D.1112	Leistungen zur Vermögensbildung der Arbeitnehmer	160	0,4
11	D.1113	Vergütung für nicht gearbeitete Tage	3 924	9,7
12		Urlaubsvergütung	3 116	7,7
13		Vergütung gesetzlicher Feiertage	722	1,8
14		Vergütung sonstiger betrieblicher oder tariflicher arbeitsfreier Tage	87	0,2
15	D.1114	Sachleistungen 4)	519	1,3
16	D.11143	darunter steuerlicher Wert der privaten Nutzung von Firmen-/ Dienstwagen	363	0,9
17	D.112	Bruttolöhne und -gehälter der Auszubildenden	567	1,4
18	D.12	Sozialbeiträge der Arbeitgeber	8 579	21,1
19	D.121	tatsächliche Sozialbeiträge der Arbeitgeber (ohne Auszubildende) 5)	7 231	17,8
20	D.1211	gesetzliche Arbeitgeberbeiträge zur Sozialversicherung	6 340	15,6
21		Rentenversicherungsbeiträge	2 878	7,1
22		darunter Aufstockungsbeiträge zur Rentenversicherung im Rahmen der Altersteilzeit	28	0,1
23		Arbeitslosenversicherungsbeiträge	935	2,3
24		Kranken- und Pflegeversicherungsbeiträge	2 139	5,3
25		Beiträge zur Berufsgenossenschaft	291	0,7
26		Umlage für das Insolvenzgeld	76	0,2
27		sonstige gesetzliche Aufwendungen	22	0,1
28	D.1212	Aufwendungen für die betriebliche Altersversorgung einschl. Entgeltumwandlung	891	2,2
29		Aufwendungen für betriebliche Ruhegeldzusagen	513	1,3
30		Zuwendungen an Pensionskassen	105	0,3
31		Zuwendungen an Unterstützungskassen	77	0,2
32		Beiträge zur Direktversicherung	136	0,3
33		Beiträge an Pensionsfonds	(18)	(0,0)
34		sonstige Aufwendungen für die Alterssicherung	(42)	(0,1)
35	D.122	unterstellte Sozialbeiträge der Arbeitgeber (ohne Auszubildende) 6)	1 212	3,0
36	D.1221	Lohn- und Gehaltsfortzahlung	812	2,0
37		Lohn- und Gehaltsfortzahlung im Krankheitsfall	780	1,9
38		Arbeitgeberzuschüsse zum Mutterschaftsgeld	31	0,1
39	D.1222	unterstellte Sozialbeiträge zur Alters- und Gesundheitsvorsorge	0	0,0
40	D.1223	Zahlungen an aus dem Unternehmen ausscheidende Arbeitnehmer	392	1,0
41		Entlassungsentschädigungen	317	0,8
42		Aufstockungsbeiträge zu Lohn und Gehalt im Rahmen der Altersteilzeit	75	0,2
43	D.1224	sonstige freiwillige Sozialleistungen der Arbeitgeber	(9)	(0,0)
44	D.123	Sozialbeiträge der Arbeitgeber für Auszubildende	136	0,3
45	D.2	Kosten für die berufliche Aus- und Weiterbildung	130	0,3
46	D.3	sonstige Aufwendungen 7)	70	0,2
47		Nachrichtlich:		
48		Personalnebenkosten insgesamt 8)	16 698	41,1
49		darunter gesetzliche Personalnebenkosten 9)	7 874	19,4
		Arbeitskosten insgesamt je geleistete Stunde der Voll- und Teilzeitbeschäftigten	23,88	

1) Harmonisierter Schlüssel der statistischen Ämter der Europäischen Union nach Verordnung (EG) 1737/2005.- 2) Laufend gezahltes für nicht gearbeitete Tage, Sachleistungen).- 3) Zahlungen, die im Allgemeinen nicht laufend mit jeder Lohn- und Gehaltszahlung
5) Zahlungen der Arbeitgeber an Versicherungsträger oder Bildung von Rückstellungen, um ihren Arbeitnehmern Anspruch auf Sozial
sicherungsträgers und ohne Rückstellungen zu bilden.- 7) Anwerbungskosten, vom Arbeitgeber gestellte Berufskleidung.- 8) Arbeits
gütung gesetzlicher Feiertage, garantierte Lohn- und Gehaltsfortzahlung im Krankheitsfall, unterstellte Sozialbeiträge zur Alters-

Wirtschaftszweigen und Unternehmensgrößenklassen

land

Kraftfahrzeugen und Gebrauchsgütern

Arbeitskosten je Vollzeiteinheit in Unternehmen mit ... Arbeitnehmern												Lfd. Nr.
davon mit ... bis ... Arbeitnehmern										50 und mehr		
10 - 49		50 - 249		250 - 499		500 - 999		1000 und mehr				
EUR	%	EUR	%	EUR	%	EUR	%	EUR	%	EUR	%	
36 753	100,0	41 214	100,0	44 557	100,0	44 442	100,0	41 474	100,0	42 015	100,0	1
36 654	99,7	41 163	99,9	44 523	99,9	44 362	99,8	41 448	99,9	41 974	99,9	2
(98)	(0,3)	/	/	/	/	/	/	26	0,1	/	/	3
36 599	99,6	41 001	99,5	44 259	99,3	44 258	99,6	41 267	99,5	41 798	99,5	4
29 210	79,5	32 642	79,2	34 913	78,4	(34 965)	78,7	31 926	77,0	32 801	78,1	5
28 577	77,8	32 038	77,7	34 417	77,2	(34 427)	77,5	31 415	75,7	32 256	76,8	6
22 543	61,3	24 758	60,1	25 848	58,0	(26 594)	59,8	23 373	56,4	24 442	58,2	7
1 803	4,9	2 464	6,0	(3 468)	7,8	2 818	(6,3)	3 522	8,5	3 080	7,3	8
1 213	3,3	1 613	3,9	1 900	4,3	1 886	(4,2)	2 625	6,3	2 123	5,1	9
152	0,4	183	0,4	174	0,4	191	(0,4)	139	0,3	163	0,4	10
3 612	9,8	4 043	9,8	4 267	9,6	(4 235)	9,5	3 924	9,5	4 034	9,6	11
2 912	7,9	3 216	7,8	3 386	7,6	(3 341)	7,5	3 082	7,4	3 187	7,6	12
661	1,8	748	1,8	777	1,7	(786)	1,8	721	1,7	743	1,8	13
(39)	(0,1)	(79)	(0,2)	(104)	(0,2)	(109)	(0,2)	121	0,3	104	0,2	14
466	1,3	589	1,4	(660)	1,5	(588)	(1,3)	456	1,1	537	1,3	15
374	1,0	471	1,1	(492)	1,1	/	/	230	0,6	360	0,9	16
633	1,7	604	1,5	496	1,1	538	(1,2)	511	1,2	544	1,3	17
7 389	20,1	8 359	20,3	9 347	21,0	9 293	20,9	9 341	22,5	8 998	21,4	18
6 391	17,4	7 103	17,2	7 795	17,5	7 592	17,1	7 775	18,7	7 527	17,9	19
5 864	16,0	6 417	15,6	6 680	15,0	6 675	15,0	6 498	15,7	6 508	15,5	20
2 641	7,2	2 914	7,1	3 034	6,8	3 025	6,8	2 967	7,2	2 962	7,0	21
/	/	(17)	(0,0)	(31)	(0,1)	(32)	(0,1)	53	0,1	36	0,1	22
854	2,3	951	2,3	996	2,2	994	2,2	957	2,3	963	2,3	23
1 993	5,4	2 141	5,2	2 229	5,0	2 258	5,1	2 203	5,3	2 190	5,2	24
297	0,8	304	0,7	306	0,7	286	0,6	272	0,7	288	0,7	25
70	0,2	80	0,2	84	0,2	81	0,2	75	0,2	78	0,2	26
/	/	(28)	(0,1)	(30)	(0,1)	30	(0,1)	24	0,1	27	0,1	27
(527)	(1,4)	(686)	(1,7)	/	/	(917)	(2,1)	1 277	3,1	1 019	2,4	28
/	/	(331)	(0,8)	/	/	/	/	870	2,1	630	1,5	29
(84)	(0,2)	(100)	0,2	(124)	(0,3)	(138)	(0,3)	114	0,3	113	0,3	30
/	/	/	/	/	/	/	/	136	0,3	89	0,2	31
176	0,5	155	0,4	(156)	(0,3)	/	(0,3)	87	0,2	122	0,3	32
/	/	/	/	/	/	/	/	32	0,1	(21)	(0,1)	33
/	/	/	/	/	/	/	/	39	0,1	(44)	(0,1)	34
847	2,3	1 113	2,7	1 432	3,2	1 574	3,5	1 442	3,5	1 341	3,2	35
623	1,7	762	1,8	880	2,0	902	2,0	962	2,3	878	2,1	36
600	1,6	738	1,8	846	1,9	862	1,9	921	2,2	844	2,0	37
(23)	/	24	0,1	34	0,1	40	(0,1)	41	0,1	34	0,1	38
-	-	0	0,0	-	-	-	-	-	-	0	0,0	39
/	/	(342)	(0,8)	(543)	(1,2)	665	(1,5)	471	1,1	454	1,1	40
/	/	(293)	(0,7)	(435)	(1,0)	578	(1,3)	339	0,8	358	0,9	41
/	/	(49)	(0,1)	/	/	(87)	(0,2)	132	0,3	96	0,2	42
/	/	/	/	/	/	/	(0,0)	9	0,0	9	0,0	43
151	0,4	143	0,3	120	0,3	127	(0,3)	123	0,3	130	0,3	44
(93)	(0,3)	(130)	(0,3)	(202)	(0,5)	115	(0,3)	146	0,4	143	0,3	45
/	/	(83)	(0,2)	/	/	69	(0,2)	62	0,1	74	0,2	46
14 209	38,7	16 456	39,9	18 709	42,0	17 848	40,2	18 101	43,6	17 573	41,8	47
7 148	19,4	7 928	19,2	8 337	18,7	8 362	18,8	8 181	19,7	8 129	19,3	48
21,01		23,82		26,10		26,26		25,24		24,93		49

Entgelt für die geleistete Arbeitszeit (Bruttolohn/Bruttogehalt abzüglich Sonderzahlungen, vermögenswirksame Leistungen, Vergütung geleistet werden.- 4) Naturalleistungen, Wohnungsfürsorge, Belegschaftseinrichtungen, Firmenwagen, Aktienoptionsprogramme.- leistungen zu sichern.- 6) Sozialleistungen der Arbeitgeber direkt an ihre Arbeitnehmer, d. h. ohne Zwischenschaltung eines Ver- kosten insgesamt abzüglich Entgelt für die geleistete Arbeitszeit.- 9) Gesetzliche Arbeitgeberbeiträge zur Sozialversicherung, Ver- und Gesundheitsvorsorge.

Lfd.Nr.	Schlüssel 1)	Kostenart	10 und mehr	
			EUR	%
1		A r b e i t s k o s t e n i n s g e s a m t	43 437	100,0
2	D	Arbeitskosten abzüglich erstattete Lohn- und Gehaltszahlungen	43 373	99,9
3	D.5	dem Arbeitgeber erstattete Lohn- und Gehaltszahlungen	/	/
4	D.1	Arbeitnehmerentgelt	43 123	99,3
5	D.11	Bruttolöhne und -gehälter	33 694	77,6
6	D.111	Bruttolöhne und -gehälter (ohne Auszubildende)	32 632	75,1
7	D.11111	Entgelt für die geleistete Arbeitszeit 2)	24 413	56,2
8	D.11112	Sonderzahlungen insgesamt 3)	3 345	7,7
9		darunter fest vereinbarte Sonderzahlungen	2 799	6,4
10	D.1112	Leistungen zur Vermögensbildung der Arbeitnehmer	206	0,5
11	D.1113	Vergütung für nicht gearbeitete Tage	4 246	9,8
12		Urlaubsvergütung	3 329	7,7
13		Vergütung gesetzlicher Feiertage	760	1,8
14		Vergütung sonstiger betrieblicher oder tariflicher arbeitsfreier Tage	157	0,4
15	D.1114	Sachleistungen 4)	421	1,0
16	D.11143	darunter steuerlicher Wert der privaten Nutzung von Firmen-/ Dienstwagen	332	0,8
17	D.112	Bruttolöhne und -gehälter der Auszubildenden	1 062	2,4
18	D.12	Sozialbeiträge der Arbeitgeber	9 430	21,7
19	D.121	tatsächliche Sozialbeiträge der Arbeitgeber (ohne Auszubildende) 5)	8 033	18,5
20	D.1211	gesetzliche Arbeitgeberbeiträge zur Sozialversicherung	6 814	15,7
21		Rentenversicherungsbeiträge	3 064	7,1
22		darunter Aufstockungsbeiträge zur Rentenversicherung im Rahmen der Altersteilzeit	41	0,1
23		Arbeitslosenversicherungsbeiträge	1 008	2,3
24		Kranken- und Pflegeversicherungsbeiträge	2 256	5,2
25		Beiträge zur Berufsgenossenschaft	389	0,9
26		Umlage für das Insolvenzgeld	78	0,2
27		sonstige gesetzliche Aufwendungen	(20)	(0,0)
28	D.1212	Aufwendungen für die betriebliche Altersversorgung einschl. Entgeltumwandlung	1 219	2,8
29		Aufwendungen für betriebliche Ruhegeldzusagen	854	2,0
30		Zuwendungen an Pensionskassen	(66)	(0,2)
31		Zuwendungen an Unterstützungskassen	/	/
32		Beiträge zur Direktversicherung	139	0,3
33		Beiträge an Pensionsfonds	62	0,1
34		sonstige Aufwendungen für die Alterssicherung	/	/
35	D.122	unterstellte Sozialbeiträge der Arbeitgeber (ohne Auszubildende) 6)	1 140	2,6
36	D.1221	Lohn- und Gehaltsfortzahlung	884	2,0
37		Lohn- und Gehaltsfortzahlung im Krankheitsfall	869	2,0
38		Arbeitgeberzuschüsse zum Mutterschaftsgeld	/	/
39	D.1222	unterstellte Sozialbeiträge zur Alters- und Gesundheitsvorsorge	1	0,0
40	D.1223	Zahlungen an aus dem Unternehmen ausscheidende Arbeitnehmer	(249)	(0,6)
41		Entlassungsentschädigungen	/	/
42		Aufstockungsbeiträge zu Lohn und Gehalt im Rahmen der Altersteilzeit	(83)	(0,2)
43	D.1224	sonstige freiwillige Sozialleistungen der Arbeitgeber	/	/
44	D.123	Sozialbeiträge der Arbeitgeber für Auszubildende	256	0,6
45	D.2	Kosten für die berufliche Aus- und Weiterbildung	(226)	(0,5)
46	D.3	sonstige Aufwendungen 7)	(88)	(0,2)
47		Nachrichtlich:		
48		Personalnebenkosten insgesamt 8)	19 024	43,8
49		darunter gesetzliche Personalnebenkosten 9)	8 459	19,5
		Arbeitskosten insgesamt je geleistete Stunde der Voll- und Teilzeitbeschäftigten	25,73	

1) Harmonisierter Schlüssel der statistischen Ämter der Europäischen Union nach Verordnung (EG) 1737/2005.- 2) Laufend gezahltes für nicht gearbeitete Tage, Sachleistungen).- 3) Zahlungen, die im Allgemeinen nicht laufend mit jeder Lohn- und Gehaltszahlung
5) Zahlungen der Arbeitgeber an Versicherungsträger oder Bildung von Rückstellungen, um ihren Arbeitnehmern Anspruch auf Sozial
sicherungsträgers und ohne Rückstellungen zu bilden.- 7) Anwerbungskosten, vom Arbeitgeber gestellte Berufskleidung.- 8) Arbeits
gütung gesetzlicher Feiertage, garantierte Lohn- und Gehaltsfortzahlung im Krankheitsfall, unterstellte Sozialbeiträge zur Alters-

Wirtschaftszweigen und Unternehmensgrößenklassen

land

und Reparatur von Kraftfahrzeugen; Tankstellen

Arbeitskosten je Vollzeiteinheit in Unternehmen mit ... Arbeitnehmern												Lfd. Nr.
davon mit ... bis ... Arbeitnehmern										50 und mehr		
10 - 49		50 - 249		250 - 499		500 - 999		1000 und mehr				
EUR	%	EUR	%	EUR	%	EUR	%	EUR	%	EUR	%	
33 903	100,0	42 267	100,0	47 986	100,0	43 279	100,0	61 405	100,0	49 506	100,0	1
33 761	99,6	42 246	100,0	47 977	100,0	43 266	100,0	61 399	100,0	49 491	100,0	2
/	/	/	/	/	/	(14)	0,0	6	0,0	/	/	3
33 650	99,3	41 856	99,0	47 547	99,1	42 899	99,1	61 166	99,6	49 153	99,3	4
26 713	78,8	33 231	78,6	37 470	78,1	33 922	78,4	46 094	75,1	38 137	77,0	5
25 550	75,4	31 924	75,5	36 440	75,9	33 088	76,5	45 518	74,1	37 139	75,0	6
20 506	60,5	24 772	58,6	27 744	57,8	25 243	58,3	29 990	48,8	26 901	54,3	7
(1 362)	(4,0)	(2 358)	5,6	(3 066)	6,4	2 790	6,4	8 600	14,0	4 608	9,3	8
(1 025)	(3,0)	(1 883)	(4,5)	2 416	5,0	2 271	5,2	7 588	12,4	3 927	7,9	9
(177)	(0,5)	219	0,5	212	0,4	211	0,5	238	0,4	224	0,5	10
3 281	9,7	4 068	9,6	4 765	9,9	4 299	9,9	6 121	10,0	4 861	9,8	11
2 641	7,8	3 208	7,6	3 784	7,9	3 487	8,1	4 613	7,5	3 768	7,6	12
601	1,8	759	1,8	827	1,7	717	1,7	1 043	1,7	861	1,7	13
/	/	/	/	/	/	(95)	0,2	465	0,8	232	0,5	14
/	/	(507)	(1,2)	/	(1,4)	544	1,3	569	0,9	546	1,1	15
/	/	(446)	1,1	/	(1,1)	488	1,1	344	0,6	423	0,9	16
(1 163)	(3,4)	(1 307)	(3,1)	(1 030)	(2,1)	834	1,9	576	0,9	998	2,0	17
6 937	20,5	8 625	20,4	10 077	21,0	8 977	20,7	15 072	24,5	11 016	22,3	18
5 934	17,5	7 292	17,3	8 381	17,5	7 530	17,4	12 957	21,1	9 370	18,9	19
5 578	16,5	6 739	15,9	7 391	15,4	6 957	16,1	9 009	14,7	7 601	15,4	20
2 453	7,2	3 007	7,1	3 330	6,9	3 064	7,1	4 193	6,8	3 452	7,0	21
/	/	/	/	/	/	25	0,1	125	0,2	61	0,1	22
808	2,4	988	2,3	1 096	2,3	1 049	2,4	1 373	2,2	1 136	2,3	23
1 904	5,6	2 258	5,3	2 443	5,1	2 364	5,5	2 832	4,6	2 481	5,0	24
342	1,0	378	0,9	395	0,8	358	0,8	494	0,8	418	0,8	25
65	0,2	80	0,2	91	0,2	84	0,2	92	0,2	86	0,2	26
/	/	/	/	/	/	/	/	24	0,0	/	/	27
/	/	/	/	(990)	(2,1)	573	1,3	3 948	6,4	1 769	3,6	28
/	/	/	/	/	/	(264)	0,6	3 353	5,5	1 336	2,7	29
/	/	(68)	(0,2)	(162)	(0,3)	72	0,2	28	0,0	(64)	0,1	30
/	/	/	/	(197)	(0,4)	71	0,2	12	0,0	/	/	31
/	(0,4)	(129)	(0,3)	(115)	(0,2)	104	0,2	175	0,3	142	0,3	32
/	/	/	/	/	/	(9)	0,0	269	0,4	99	0,2	33
/	/	/	/	/	/	(53)	0,1	111	0,2	/	/	34
(721)	2,1	(1 024)	(2,4)	(1 447)	(3,0)	1 246	2,9	1 971	3,2	1 407	2,8	35
626	1,8	762	1,8	954	2,0	946	2,2	1 503	2,4	1 048	2,1	36
611	1,8	750	1,8	939	2,0	930	2,1	1 485	2,4	1 033	2,1	37
/	/	/	/	/	/	16	0,0	18	0,0	(15)	(0,0)	38
-	-	(2)	(0,0)	-	-	-	-	-	-	1	0,0	39
/	/	/	/	/	/	292	0,7	460	0,7	(351)	(0,7)	40
/	/	/	/	/	/	246	0,6	223	0,4	/	/	41
/	/	/	/	/	/	(47)	(0,1)	237	0,4	(130)	(0,3)	42
/	/	/	/	/	/	(8)	0,0	8	0,0	/	/	43
(282)	(0,8)	(309)	(0,7)	(249)	(0,5)	201	0,5	144	0,2	239	0,5	44
/	/	(290)	(0,7)	(346)	(0,7)	(244)	(0,6)	196	0,3	(261)	(0,5)	45
/	/	/	/	(93)	(0,2)	137	0,3	43	0,1	(92)	(0,2)	46
13 398	39,5	17 495	41,4	20 242	42,2	18 036	41,7	31 415	51,2	22 605	45,7	47
6 806	20,1	8 262	19,5	9 172	19,1	8 620	19,9	11 555	18,8	9 511	19,2	48
19,62		24,84		28,34		26,59		38,29		29,78		49

Entgelt für die geleistete Arbeitszeit (Bruttolohn/Bruttogehalt abzüglich Sonderzahlungen, vermögenswirksame Leistungen, Vergütung geleistet werden.- 4) Naturalleistungen, Wohnungsfürsorge, Belegschaftseinrichtungen, Firmenwagen, Aktienoptionsprogramme.- leistungen zu sichern.- 6) Sozialleistungen der Arbeitgeber direkt an ihre Arbeitnehmer, d. h. ohne Zwischenschaltung eines Ver- kosten insgesamt abzüglich Entgelt für die geleistete Arbeitszeit.- 9) Gesetzliche Arbeitgeberbeiträge zur Sozialversicherung, Ver- und Gesundheitsvorsorge.

Lfd.Nr.	Schlüssel 1)	Kostenart	10 und mehr	
			EUR	%
1		A r b e i t s k o s t e n i n s g e s a m t	47 563	100,0
2	D	Arbeitskosten abzüglich erstattete Lohn- und Gehaltszahlungen	47 496	99,9
3	D.5	dem Arbeitgeber erstattete Lohn- und Gehaltszahlungen	/	/
4	D.1	Arbeitnehmerentgelt	47 324	99,5
5	D.11	Bruttolöhne und -gehälter	37 395	78,6
6	D.111	Bruttolöhne und -gehälter (ohne Auszubildende)	37 036	77,9
7	D.11111	Entgelt für die geleistete Arbeitszeit 2)	28 044	59,0
8	D.11112	Sonderzahlungen insgesamt 3)	3 355	7,1
9		darunter fest vereinbarte Sonderzahlungen	1 991	4,2
10	D.1112	Leistungen zur Vermögensbildung der Arbeitnehmer	204	0,4
11	D.1113	Vergütung für nicht gearbeitete Tage	4 590	9,7
12		Urlaubsvergütung	3 634	7,6
13		Vergütung gesetzlicher Feiertage	849	1,8
14		Vergütung sonstiger betrieblicher oder tariflicher arbeitsfreier Tage	107	0,2
15	D.1114	Sachleistungen 4)	842	1,8
16	D.11143	darunter steuerlicher Wert der privaten Nutzung von Firmen-/ Dienstwagen	647	1,4
17	D.112	Bruttolöhne und -gehälter der Auszubildenden	359	0,8
18	D.12	Sozialbeiträge der Arbeitgeber	9 929	20,9
19	D.121	tatsächliche Sozialbeiträge der Arbeitgeber (ohne Auszubildende) 5)	8 366	17,6
20	D.1211	gesetzliche Arbeitgeberbeiträge zur Sozialversicherung	7 152	15,0
21		Rentenversicherungsbeiträge	3 285	6,9
22		darunter Aufstockungsbeiträge zur Rentenversicherung im Rahmen der Altersteilzeit	(31)	(0,1)
23		Arbeitslosenversicherungsbeiträge	1 075	2,3
24		Kranken- und Pflegeversicherungsbeiträge	2 354	4,9
25		Beiträge zur Berufsgenossenschaft	327	0,7
26		Umlage für das Insolvenzgeld	88	0,2
27		sonstige gesetzliche Aufwendungen	(23)	(0,0)
28	D.1212	Aufwendungen für die betriebliche Altersversorgung einschl. Entgeltumwandlung	1 213	2,6
29		Aufwendungen für betriebliche Ruhegeldzusagen	(727)	(1,5)
30		Zuwendungen an Pensionskassen	136	0,3
31		Zuwendungen an Unterstützungskassen	(67)	(0,1)
32		Beiträge zur Direktversicherung	200	0,4
33		Beiträge an Pensionsfonds	/	/
34		sonstige Aufwendungen für die Alterssicherung	(67)	(0,1)
35	D.122	unterstellte Sozialbeiträge der Arbeitgeber (ohne Auszubildende) 6)	1 478	3,1
36	D.1221	Lohn- und Gehaltsfortzahlung	886	1,9
37		Lohn- und Gehaltsfortzahlung im Krankheitsfall	857	1,8
38		Arbeitgeberzuschüsse zum Mutterschaftsgeld	29	0,1
39	D.1222	unterstellte Sozialbeiträge zur Alters- und Gesundheitsvorsorge	-	-
40	D.1223	Zahlungen an aus dem Unternehmen ausscheidende Arbeitnehmer	579	1,2
41		Entlassungsentschädigungen	(486)	1,0
42		Aufstockungsbeiträge zu Lohn und Gehalt im Rahmen der Altersteilzeit	93	0,2
43	D.1224	sonstige freiwillige Sozialleistungen der Arbeitgeber	/	/
44	D.123	Sozialbeiträge der Arbeitgeber für Auszubildende	86	0,2
45	D.2	Kosten für die berufliche Aus- und Weiterbildung	152	0,3
46	D.3	sonstige Aufwendungen 7)	(87)	(0,2)
47		Nachrichtlich:		
48		Personalnebenkosten insgesamt 8)	19 519	41,0
49		darunter gesetzliche Personalnebenkosten 9)	8 888	18,7
		Arbeitskosten insgesamt je geleistete Stunde der Voll- und Teilzeitbeschäftigten	27,47	

1) Harmonisierter Schlüssel der statistischen Ämter der Europäischen Union nach Verordnung (EG) 1737/2005.- 2) Laufend gezahltes für nicht gearbeitete Tage, Sachleistungen).- 3) Zahlungen, die im Allgemeinen nicht laufend mit jeder Lohn- und Gehaltszahlung
5) Zahlungen der Arbeitgeber an Versicherungsträger oder Bildung von Rückstellungen, um ihren Arbeitnehmern Anspruch auf Sozial
sicherungsträgers und ohne Rückstellungen zu bilden.- 7) Anwerbungskosten, vom Arbeitgeber gestellte Berufskleidung.- 8) Arbeits
gütung gesetzlicher Feiertage, garantierte Lohn- und Gehaltsfortzahlung im Krankheitsfall, unterstellte Sozialbeiträge zur Alters-

Wirtschaftszweigen und Unternehmensgrößenklassen

land

(ohne Handel mit Kraftfahrzeugen)

Arbeitskosten je Vollzeiteinheit in Unternehmen mit ... Arbeitnehmern												Lfd. Nr.
davon mit ... bis ... Arbeitnehmern										50 und mehr		
10 - 49		50 - 249		250 - 499		500 - 999		1000 und mehr				
EUR	%	EUR	%	EUR	%	EUR	%	EUR	%	EUR	%	
43 355	100,0	45 620	100,0	52 685	100,0	(54 327)	100,0	51 676	100,0	49 194	100,0	1
43 275	99,8	45 553	99,9	52 643	99,9	(54 172)	99,7	51 653	100,0	49 132	99,9	2
/	/	/	/	/	/	/	/	23	0,0	/	/	3
43 201	99,6	45 413	99,5	52 305	99,3	(54 119)	99,6	51 317	99,3	48 922	99,4	4
34 534	79,7	36 156	79,3	40 939	77,7	(42 806)	78,8	39 656	76,7	38 504	78,3	5
34 174	78,8	35 801	78,5	40 577	77,0	/	78,3	39 249	76,0	38 145	77,5	6
26 504	61,1	27 313	59,9	29 470	55,9	/	60,2	28 892	55,9	28 641	58,2	7
(2 494)	5,8	2 988	6,6	(4 969)	9,4	3 455	/	4 393	8,5	3 689	7,5	8
(1 588)	3,7	1 820	4,0	(2 268)	4,3	(2 060)	/	2 723	5,3	2 147	4,4	9
169	0,4	214	0,5	229	0,4	(256)	(0,5)	202	0,4	218	0,4	10
4 255	9,8	4 483	9,8	4 942	9,4	(5 216)	9,6	4 824	9,3	4 720	9,6	11
3 419	7,9	3 566	7,8	3 913	7,4	(4 064)	7,5	3 742	7,2	3 718	7,6	12
788	1,8	830	1,8	903	1,7	/	1,8	895	1,7	873	1,8	13
/	/	(87)	(0,2)	(127)	(0,2)	/	(0,3)	187	0,4	130	0,3	14
(752)	(1,7)	803	1,8	(966)	1,8	/	/	937	1,8	877	1,8	15
(622)	(1,4)	651	1,4	(752)	1,4	/	/	581	1,1	657	1,3	16
(360)	(0,8)	355	0,8	(362)	(0,7)	(261)	/	407	0,8	359	0,7	17
8 668	20,0	9 257	20,3	11 366	21,6	11 313	(20,8)	11 660	22,6	10 418	21,2	18
7 522	17,3	7 863	17,2	9 457	17,9	9 237	(17,0)	9 574	18,5	8 693	17,7	19
6 715	15,5	6 927	15,2	7 628	14,5	7 544	(13,9)	7 788	15,1	7 322	14,9	20
3 058	7,1	3 178	7,0	3 493	6,6	3 493	(6,4)	3 615	7,0	3 373	6,9	21
/	/	(21)	(0,0)	/	/	(56)	/	/	/	(40)	(0,1)	22
997	2,3	1 042	2,3	1 170	2,2	1 142	(2,1)	1 168	2,3	1 104	2,2	23
2 232	5,1	2 272	5,0	2 499	4,7	2 483	(4,6)	2 550	4,9	2 401	4,9	24
334	0,8	318	0,7	335	(0,6)	307	(0,6)	340	0,7	325	0,7	25
81	0,2	87	0,2	99	0,2	94	(0,2)	92	0,2	91	0,2	26
/	/	/	/	(32)	(0,1)	(25)	/	(23)	0,0	(28)	(0,1)	27
/	(1,9)	(936)	(2,1)	/	/	(1 693)	(3,1)	(1 786)	3,5	1 371	2,8	28
/	/	/	/	/	/	/	/	(1 333)	(2,6)	(887)	(1,8)	29
(114)	(0,3)	(121)	(0,3)	/	/	/	/	166	0,3	144	0,3	30
/	/	/	/	/	/	/	/	/	/	(68)	(0,1)	31
(239)	(0,6)	(201)	(0,4)	(242)	(0,5)	/	(0,4)	123	0,2	185	0,4	32
/	/	/	/	/	/	/	/	8	0,0	/	/	33
/	/	/	/	/	/	/	/	72	0,1	(71)	(0,1)	34
(1 060)	(2,4)	1 310	2,9	1 821	3,5	(2 012)	(3,7)	1 988	3,8	1 640	3,3	35
694	1,6	839	1,8	1 028	2,0	(1 057)	1,9	1 108	2,1	961	2,0	36
675	1,6	814	1,8	989	1,9	(1 023)	1,9	1 066	2,1	928	1,9	37
/	/	(25)	(0,1)	(39)	(0,1)	(34)	(0,1)	42	0,1	33	0,1	38
-	-	-	-	-	-	-	-	-	-	-	-	39
/	/	(461)	(1,0)	/	(1,5)	(942)	(1,7)	863	1,7	667	1,4	40
/	/	(392)	(0,9)	/	/	(771)	(1,4)	681	1,3	546	1,1	41
/	/	/	(0,2)	/	/	(172)	/	182	0,4	120	0,2	42
/	/	/	/	(10)	(0,0)	/	(0,0)	17	0,0	(12)	(0,0)	43
(85)	(0,2)	84	0,2	(88)	(0,2)	(64)	/	98	0,2	86	0,2	44
/	/	(113)	(0,2)	/	(0,5)	(134)	/	277	0,5	176	0,4	45
/	/	/	/	/	/	(73)	/	82	0,2	(95)	(0,2)	46
16 851	38,9	18 307	40,1	23 215	44,1	21 648	39,8	22 784	44,1	20 553	41,8	47
8 198	18,9	8 596	18,8	9 559	18,1	9 569	17,6	9 791	18,9	9 155	18,6	48
24,52		26,04		30,95		(32,06)		30,93		28,65		49

Entgelt für die geleistete Arbeitszeit (Bruttolohn/Bruttogehalt abzüglich Sonderzahlungen, vermögenswirksame Leistungen, Vergütung geleistet werden.- 4) Naturalleistungen, Wohnungsfürsorge, Belegschaftseinrichtungen, Firmenwagen, Aktienoptionsprogramme.- leistungen zu sichern.- 6) Sozialleistungen der Arbeitgeber direkt an ihre Arbeitnehmer, d. h. ohne Zwischenschaltung eines Ver- kosten insgesamt abzüglich Entgelt für die geleistete Arbeitszeit.- 9) Gesetzliche Arbeitgeberbeiträge zur Sozialversicherung, Ver- und Gesundheitsvorsorge.

Lfd.Nr.	Schlüssel 1)	Kostenart	10 und mehr	
			EUR	%
1		A r b e i t s k o s t e n i n s g e s a m t	33 773	100,0
2	D	Arbeitskosten abzüglich erstattete Lohn- und Gehaltszahlungen	33 729	99,9
3	D.5	dem Arbeitgeber erstattete Lohn- und Gehaltszahlungen	(43)	(0,1)
4	D.1	Arbeitnehmerentgelt	33 644	99,6
5	D.11	Bruttolöhne und -gehälter	26 514	78,5
6	D.111	Bruttolöhne und -gehälter (ohne Auszubildende)	25 943	76,8
7	D.11111	Entgelt für die geleistete Arbeitszeit 2)	20 295	60,1
8	D.11112	Sonderzahlungen insgesamt 3)	2 021	6,0
9		darunter fest vereinbarte Sonderzahlungen	1 477	4,4
10	D.1112	Leistungen zur Vermögensbildung der Arbeitnehmer	107	0,3
11	D.1113	Vergütung für nicht gearbeitete Tage	3 243	9,6
12		Urlaubsvergütung	2 599	7,7
13		Vergütung gesetzlicher Feiertage	599	1,8
14		Vergütung sonstiger betrieblicher oder tariflicher arbeitsfreier Tage	45	0,1
15	D.1114	Sachleistungen 4)	277	0,8
16	D.11143	darunter steuerlicher Wert der privaten Nutzung von Firmen-/ Dienstwagen	132	0,4
17	D.112	Bruttolöhne und -gehälter der Auszubildenden	571	1,7
18	D.12	Sozialbeiträge der Arbeitgeber	7 130	21,1
19	D.121	tatsächliche Sozialbeiträge der Arbeitgeber (ohne Auszubildende) 5)	5 983	17,7
20	D.1211	gesetzliche Arbeitgeberbeiträge zur Sozialversicherung	5 481	16,2
21		Rentenversicherungsbeiträge	2 467	7,3
22		darunter Aufstockungsbeiträge zur Rentenversicherung im Rahmen der Altersteilzeit	22	0,1
23		Arbeitslosenversicherungsbeiträge	789	2,3
24		Kranken- und Pflegeversicherungsbeiträge	1 914	5,7
25		Beiträge zur Berufsgenossenschaft	225	0,7
26		Umlage für das Insolvenzgeld	65	0,2
27		sonstige gesetzliche Aufwendungen	21	0,1
28	D.1212	Aufwendungen für die betriebliche Altersversorgung einschl. Entgeltumwandlung	501	1,5
29		Aufwendungen für betriebliche Ruhegeldzusagen	211	0,6
30		Zuwendungen an Pensionskassen	93	0,3
31		Zuwendungen an Unterstützungskassen	97	0,3
32		Beiträge zur Direktversicherung	80	0,2
33		Beiträge an Pensionsfonds	(4)	(0,0)
34		sonstige Aufwendungen für die Alterssicherung	(16)	(0,0)
35	D.122	unterstellte Sozialbeiträge der Arbeitgeber (ohne Auszubildende) 6)	1 011	3,0
36	D.1221	Lohn- und Gehaltsfortzahlung	723	2,1
37		Lohn- und Gehaltsfortzahlung im Krankheitsfall	684	2,0
38		Arbeitgeberzuschüsse zum Mutterschaftsgeld	39	0,1
39	D.1222	unterstellte Sozialbeiträge zur Alters- und Gesundheitsvorsorge	-	-
40	D.1223	Zahlungen an aus dem Unternehmen ausscheidende Arbeitnehmer	282	0,8
41		Entlassungsentschädigungen	227	0,7
42		Aufstockungsbeiträge zu Lohn und Gehalt im Rahmen der Altersteilzeit	56	0,2
43	D.1224	sonstige freiwillige Sozialleistungen der Arbeitgeber	(6)	(0,0)
44	D.123	Sozialbeiträge der Arbeitgeber für Auszubildende	136	0,4
45	D.2	Kosten für die berufliche Aus- und Weiterbildung	78	0,2
46	D.3	sonstige Aufwendungen 7)	51	0,1
47		Nachrichtlich:		
48		Personalnebenkosten insgesamt 8)	13 478	39,9
49		darunter gesetzliche Personalnebenkosten 9)	6 804	20,1
		Arbeitskosten insgesamt je geleistete Stunde der Voll- und Teilzeitbeschäftigten	20,08	

1) Harmonisierter Schlüssel der statistischen Ämter der Europäischen Union nach Verordnung (EG) 1737/2005.- 2) Laufend gezahltes für nicht gearbeitete Tage, Sachleistungen).- 3) Zahlungen, die im Allgemeinen nicht laufend mit jeder Lohn- und Gehaltszahlung
5) Zahlungen der Arbeitgeber an Versicherungsträger oder Bildung von Rückstellungen, um ihren Arbeitnehmern Anspruch auf Sozial
sicherungsträgers und ohne Rückstellungen zu bilden.- 7) Anwerbungskosten, vom Arbeitgeber gestellte Berufskleidung.- 8) Arbeits
gütung gesetzlicher Feiertage, garantierte Lohn- und Gehaltsfortzahlung im Krankheitsfall, unterstellte Sozialbeiträge zur Alters-

Wirtschaftszweigen und Unternehmensgrößenklassen

land

ohne Tankstellen); Reparatur von Gebrauchsgütern

Arbeitskosten je Vollzeiteinheit in Unternehmen mit ... Arbeitnehmern												Lfd. Nr.
davon mit ... bis ... Arbeitnehmern										50 und mehr		
10 - 49		50 - 249		250 - 499		500 - 999		1000 und mehr				
EUR	%	EUR	%	EUR	%	EUR	%	EUR	%	EUR	%	
30 806	100,0	32 384	100,0	32 961	100,0	36 130	100,0	35 145	100,0	34 508	100,0	1
30 716	99,7	32 343	99,9	32 929	99,9	36 103	99,9	35 115	99,9	34 477	99,9	2
/	/	/	/	/	/	/	/	30	0,1	(32)	(0,1)	3
30 720	99,7	32 287	99,7	32 816	99,6	35 999	99,6	34 991	99,6	34 369	99,6	4
24 551	79,7	25 763	79,6	26 311	79,8	28 391	78,6	27 270	77,6	27 001	78,2	5
23 956	77,8	25 160	77,7	25 816	78,3	27 662	76,6	26 734	76,1	26 436	76,6	6
19 201	62,3	20 028	61,8	20 562	62,4	21 581	59,7	20 575	58,5	20 566	59,6	7
(1 280)	(4,2)	1 566	4,8	(1 662)	(5,0)	2 276	6,3	2 475	7,0	2 205	6,4	8
(894)	(2,9)	1 054	3,3	(1 257)	(3,8)	(1 675)	(4,6)	1 847	5,3	1 622	4,7	9
(115)	(0,4)	103	0,3	(90)	(0,3)	131	0,4	103	0,3	105	0,3	10
3 070	10,0	3 215	9,9	3 235	9,8	3 382	9,4	3 300	9,4	3 286	9,5	11
2 491	8,1	2 576	8,0	2 577	7,8	2 694	7,5	2 637	7,5	2 625	7,6	12
550	1,8	590	1,8	599	1,8	640	1,8	616	1,8	612	1,8	13
/	/	/	/	/	/	/	/	48	0,1	49	0,1	14
(290)	(0,9)	(247)	(0,8)	/	/	(292)	(0,8)	281	0,8	274	0,8	15
/	/	(153)	(0,5)	/	/	(121)	(0,3)	98	0,3	115	0,3	16
(595)	(1,9)	602	1,9	(495)	(1,5)	729	2,0	535	1,5	565	1,6	17
6 169	20,0	6 525	20,1	6 505	19,7	7 608	21,1	7 722	22,0	7 368	21,4	18
5 350	17,4	5 574	17,2	5 462	16,6	6 186	17,1	6 409	18,2	6 140	17,8	19
5 040	16,4	5 264	16,3	5 227	15,9	5 880	16,3	5 699	16,2	5 591	16,2	20
2 271	7,4	2 366	7,3	2 347	7,1	2 617	7,2	2 571	7,3	2 515	7,3	21
/	/	/	/	/	/	/	/	37	0,1	26	0,1	22
715	2,3	757	2,3	740	2,2	858	2,4	826	2,3	808	2,3	23
1 767	5,7	1 823	5,6	1 810	5,5	2 047	5,7	1 995	5,7	1 950	5,7	24
222	0,7	231	0,7	241	0,7	257	0,7	216	0,6	225	0,7	25
60	0,2	65	0,2	63	0,2	70	0,2	67	0,2	66	0,2	26
/	/	(23)	(0,1)	(25)	/	(32)	(0,1)	25	0,1	25	0,1	27
/	/	(310)	(1,0)	(234)	(0,7)	(306)	0,8	709	2,0	549	1,6	28
/	/	/	/	/	/	/	/	345	1,0	245	0,7	29
/	/	(84)	(0,3)	(62)	(0,2)	120	0,3	110	0,3	102	0,3	30
/	/	/	/	/	/	/	/	171	0,5	114	0,3	31
(130)	(0,4)	(89)	(0,3)	(57)	(0,2)	(67)	(0,2)	62	0,2	68	0,2	32
/	/	/	/	/	/	/	/	4	0,0	(4)	(0,0)	33
/	/	/	/	/	/	/	/	18	0,1	(17)	(0,0)	34
(680)	(2,2)	807	2,5	(925)	2,8	1 252	3,5	1 184	3,4	1 094	3,2	35
536	1,7	620	1,9	(664)	2,0	761	2,1	833	2,4	769	2,2	36
504	1,6	590	1,8	(631)	1,9	712	2,0	789	2,2	728	2,1	37
/	/	(31)	(0,1)	(34)	(0,1)	49	0,1	44	0,1	41	0,1	38
-	-	-	-	-	-	-	-	-	-	-	-	39
/	/	/	/	/	/	488	1,4	344	1,0	318	0,9	40
/	/	/	/	/	/	466	1,3	245	0,7	250	0,7	41
/	/	/	/	/	/	(22)	(0,1)	99	0,3	68	0,2	42
/	/	/	/	/	/	/	/	7	0,0	(6)	(0,0)	43
(140)	(0,5)	144	0,4	(119)	(0,4)	170	0,5	129	0,4	135	0,4	44
/	/	/	(0,2)	/	/	(77)	(0,2)	95	0,3	86	0,3	45
/	/	/	/	/	(0,1)	(54)	(0,1)	58	0,2	53	0,2	46
11 604	37,7	12 356	38,2	12 400	37,6	14 548	40,3	14 570	41,5	13 942	40,4	47
6 127	19,9	6 474	20,0	6 491	19,7	7 282	20,2	7 149	20,3	6 972	20,2	48
17,70		18,94		19,19		21,25		21,42		20,70		49

Entgelt für die geleistete Arbeitszeit (Bruttolohn/Bruttogehalt abzüglich Sonderzahlungen, vermögenswirksame Leistungen, Vergütung geleistet werden.- 4) Naturalleistungen, Wohnungsfürsorge, Belegschaftseinrichtungen, Firmenwagen, Aktienoptionsprogramme.- leistungen zu sichern.- 6) Sozialleistungen der Arbeitgeber direkt an ihre Arbeitnehmer, d. h. ohne Zwischenschaltung eines Ver- kosten insgesamt abzüglich Entgelt für die geleistete Arbeitszeit.- 9) Gesetzliche Arbeitgeberbeiträge zur Sozialversicherung, Ver- und Gesundheitsvorsorge.

Lfd.Nr.	Schlüssel 1)	Kostenart	10 und mehr	
			EUR	%
1		A r b e i t s k o s t e n i n s g e s a m t	27 135	100,0
2	D	Arbeitskosten abzüglich erstattete Lohn- und Gehaltszahlungen	27 058	99,7
3	D.5	dem Arbeitgeber erstattete Lohn- und Gehaltszahlungen	/	/
4	D.1	Arbeitnehmerentgelt	27 014	99,6
5	D.11	Bruttolöhne und -gehälter	21 159	78,0
6	D.111	Bruttolöhne und -gehälter (ohne Auszubildende)	20 204	74,5
7	D.11111	Entgelt für die geleistete Arbeitszeit 2)	16 473	60,7
8	D.11112	Sonderzahlungen insgesamt 3)	902	3,3
9		darunter fest vereinbarte Sonderzahlungen	629	2,3
10	D.1112	Leistungen zur Vermögensbildung der Arbeitnehmer	(63)	0,2
11	D.1113	Vergütung für nicht gearbeitete Tage	2 510	9,3
12		Urlaubsvergütung	2 028	7,5
13		Vergütung gesetzlicher Feiertage	455	1,7
14		Vergütung sonstiger betrieblicher oder tariflicher arbeitsfreier Tage	(28)	(0,1)
15	D.1114	Sachleistungen 4)	256	0,9
16	D.11143	darunter steuerlicher Wert der privaten Nutzung von Firmen-/ Dienstwagen	97	0,4
17	D.112	Bruttolöhne und -gehälter der Auszubildenden	(955)	(3,5)
18	D.12	Sozialbeiträge der Arbeitgeber	5 854	21,6
19	D.121	tatsächliche Sozialbeiträge der Arbeitgeber (ohne Auszubildende) 5)	4 884	18,0
20	D.1211	gesetzliche Arbeitgeberbeiträge zur Sozialversicherung	4 472	16,5
21		Rentenversicherungsbeiträge	1 930	7,1
22		darunter Aufstockungsbeiträge zur Rentenversicherung im Rahmen der Altersteilzeit	(11)	/
23		Arbeitslosenversicherungsbeiträge	607	2,2
24		Kranken- und Pflegeversicherungsbeiträge	1 526	5,6
25		Beiträge zur Berufsgenossenschaft	336	1,2
26		Umlage für das Insolvenzgeld	52	0,2
27		sonstige gesetzliche Aufwendungen	/	/
28	D.1212	Aufwendungen für die betriebliche Altersversorgung einschl. Entgeltumwandlung	412	1,5
29		Aufwendungen für betriebliche Ruhegeldzusagen	(122)	(0,5)
30		Zuwendungen an Pensionskassen	160	0,6
31		Zuwendungen an Unterstützungskassen	(22)	(0,1)
32		Beiträge zur Direktversicherung	(61)	(0,2)
33		Beiträge an Pensionsfonds	/	/
34		sonstige Aufwendungen für die Alterssicherung	(42)	/
35	D.122	unterstellte Sozialbeiträge der Arbeitgeber (ohne Auszubildende) 6)	737	2,7
36	D.1221	Lohn- und Gehaltsfortzahlung	587	2,2
37		Lohn- und Gehaltsfortzahlung im Krankheitsfall	564	2,1
38		Arbeitgeberzuschüsse zum Mutterschaftsgeld	(24)	(0,1)
39	D.1222	unterstellte Sozialbeiträge zur Alters- und Gesundheitsvorsorge	-	-
40	D.1223	Zahlungen an aus dem Unternehmen ausscheidende Arbeitnehmer	(128)	(0,5)
41		Entlassungsentschädigungen	(102)	(0,4)
42		Aufstockungsbeiträge zu Lohn und Gehalt im Rahmen der Altersteilzeit	(26)	(0,1)
43	D.1224	sonstige freiwillige Sozialleistungen der Arbeitgeber	/	/
44	D.123	Sozialbeiträge der Arbeitgeber für Auszubildende	(234)	(0,9)
45	D.2	Kosten für die berufliche Aus- und Weiterbildung	(45)	(0,2)
46	D.3	sonstige Aufwendungen 7)	77	0,3
47		Nachrichtlich:		
48		Personalnebenkosten insgesamt 8)	10 662	39,3
49		darunter gesetzliche Personalnebenkosten 9)	5 514	20,3
		Arbeitskosten insgesamt je geleistete Stunde der Voll- und Teilzeitbeschäftigten	15,34	

1) Harmonisierter Schlüssel der statistischen Ämter der Europäischen Union nach Verordnung (EG) 1737/2005.- 2) Laufend gezahltes für nicht gearbeitete Tage, Sachleistungen).- 3) Zahlungen, die im Allgemeinen nicht laufend mit jeder Lohn- und Gehaltszahlung 5) Zahlungen der Arbeitgeber an Versicherungsträger oder Bildung von Rückstellungen, um ihren Arbeitnehmern Anspruch auf Sozialversicherungsträgers und ohne Rückstellungen zu bilden.- 7) Anwerbungskosten, vom Arbeitgeber gestellte Berufskleidung.- 8) Arbeitsgütung gesetzlicher Feiertage, garantierte Lohn- und Gehaltsfortzahlung im Krankheitsfall, unterstellte Sozialbeiträge zur Alters-

Wirtschaftszweigen und Unternehmensgrößenklassen

land

werbe

Arbeitskosten je Vollzeiteinheit in Unternehmen mit ... Arbeitnehmern												Lfd. Nr.
davon mit ... bis ... Arbeitnehmern										50 und mehr		
10 - 49		50 - 249		250 - 499		500 - 999		1000 und mehr				
EUR	%	EUR	%	EUR	%	EUR	%	EUR	%	EUR	%	
23 659	100,0	25 977	100,0	29 974	100,0	29 059	100,0	33 207	100,0	29 195	100,0	1
23 525	99,4	25 912	99,7	29 929	99,8	29 039	99,9	33 187	99,9	29 151	99,8	2
(134)	(0,6)	/	/	/	/	/	/	20	0,1	/	/	3
23 604	99,8	25 860	99,6	29 817	99,5	28 794	99,1	33 007	99,4	29 034	99,4	4
18 749	79,2	20 526	79,0	23 406	78,1	22 546	77,6	24 972	75,2	22 588	77,4	5
17 691	74,8	19 544	75,2	22 126	73,8	22 037	75,8	24 323	73,2	21 694	74,3	6
14 827	62,7	16 039	61,7	17 979	60,0	17 605	60,6	19 052	57,4	17 448	59,8	7
(393)	(1,7)	(759)	2,9	1 162	3,9	(1 310)	4,5	1 811	5,5	1 204	4,1	8
(273)	(1,2)	(579)	(2,2)	(972)	3,2	(967)	(3,3)	1 097	3,3	840	2,9	9
/	/	(51)	(0,2)	/	/	(106)	(0,4)	90	0,3	74	0,3	10
2 215	9,4	2 403	9,2	2 711	9,0	(2 769)	9,5	3 040	9,2	2 686	9,2	11
1 797	7,6	1 936	7,5	2 200	7,3	(2 198)	7,6	2 448	7,4	2 164	7,4	12
406	1,7	435	1,7	478	(1,6)	496	1,7	550	1,7	484	1,7	13
/	/	/	/	/	/	/	/	42	0,1	(38)	(0,1)	14
(211)	(0,9)	(292)	(1,1)	/	/	(247)	(0,8)	330	1,0	(282)	(1,0)	15
/	/	(93)	(0,4)	/	/	(97)	/	187	0,6	120	(0,4)	16
(1 058)	(4,5)	(982)	(3,8)	/	/	(510)	1,8	649	2,0	/	(3,1)	17
4 855	20,5	5 334	20,5	6 411	21,4	6 248	21,5	8 036	24,2	6 447	22,1	18
4 071	17,2	4 449	17,1	5 277	17,6	5 339	18,4	6 676	20,1	5 366	18,4	19
3 920	16,6	4 222	16,3	4 938	16,5	5 083	17,5	5 448	16,4	4 799	16,4	20
1 678	7,1	1 821	7,0	2 113	7,1	2 274	7,8	2 368	7,1	2 079	7,1	21
/	/	/	/	/	/	/	/	32	0,1	/	/	22
514	2,2	571	2,2	693	2,3	684	2,4	768	2,3	663	2,3	23
1 341	5,7	1 437	5,5	(1 708)	5,7	1 664	5,7	1 861	5,6	1 635	5,6	24
333	1,4	322	1,2	/	(1,2)	325	(1,1)	351	1,1	338	1,2	25
46	0,2	49	0,2	(58)	(0,2)	(57)	0,2	64	0,2	56	0,2	26
/	/	/	/	/	/	/	/	35	0,1	/	/	27
/	/	(227)	(0,9)	/	/	(256)	0,9	1 228	3,7	567	(1,9)	28
/	/	/	/	/	/	(43)	/	504	1,5	(192)	(0,7)	29
/	/	/	/	/	/	/	/	460	1,4	225	0,8	30
/	/	/	/	/	/	/	/	70	0,2	(32)	(0,1)	31
/	/	/	(0,2)	/	(0,1)	(64)	/	58	0,2	51	0,2	32
/	/	/	/	/	/	(0)	/	1	0,0	/	/	33
/	/	/	/	/	/	/	/	136	0,4	/	/	34
(523)	(2,2)	(650)	2,5	819	2,7	(780)	(2,7)	1 198	3,6	863	3,0	35
444	1,9	538	2,1	731	2,4	(665)	(2,3)	825	2,5	672	2,3	36
425	1,8	515	2,0	690	2,3	(639)	(2,2)	801	2,4	646	2,2	37
/	/	/	/	/	/	/	/	24	0,1	/	/	38
-	-	-	-	-	-	-	-	-	-	-	-	39
/	/	/	/	/	/	106	0,4	337	1,0	(165)	(0,6)	40
/	/	/	(0,3)	/	/	(84)	(0,3)	249	0,7	(125)	(0,4)	41
/	/	/	/	/	/	/	/	88	0,3	(39)	/	42
/	/	/	/	/	/	/	/	36	0,1	/	/	43
(261)	(1,1)	(235)	(0,9)	/	/	(129)	0,4	162	0,5	/	(0,7)	44
/	/	(40)	(0,2)	(56)	(0,2)	/	/	62	0,2	(58)	(0,2)	45
/	/	(76)	(0,3)	(101)	(0,3)	(114)	(0,4)	138	0,4	103	0,4	46
8 832	37,3	9 938	38,3	(11 996)	40,0	11 454	39,4	14 155	42,6	11 747	40,2	47
4 771	20,2	5 195	20,0	6 148	20,5	6 243	21,5	6 823	20,5	5 955	20,4	48
13,28		14,60		16,83		16,85		19,13		16,57		49

Entgelt für die geleistete Arbeitszeit (Bruttolohn/Bruttogehalt abzüglich Sonderzahlungen, vermögenswirksame Leistungen, Vergütung geleistet werden.- 4) Naturalleistungen, Wohnungsfürsorge, Belegschaftseinrichtungen, Firmenwagen, Aktienoptionsprogramme.- leistungen zu sichern.- 6) Sozialleistungen der Arbeitgeber direkt an ihre Arbeitnehmer, d. h. ohne Zwischenschaltung eines Ver- kosten insgesamt abzüglich Entgelt für die geleistete Arbeitszeit.- 9) Gesetzliche Arbeitgeberbeiträge zur Sozialversicherung, Ver- und Gesundheitsvorsorge.

Lfd.Nr.	Schlüssel 1)	Kostenart	10 und mehr	
			EUR	%
1		A r b e i t s k o s t e n i n s g e s a m t	27 135	100,0
2	D	Arbeitskosten abzüglich erstattete Lohn- und Gehaltszahlungen	27 058	99,7
3	D.5	dem Arbeitgeber erstattete Lohn- und Gehaltszahlungen	/	/
4	D.1	Arbeitnehmerentgelt	27 014	99,6
5	D.11	Bruttolöhne und -gehälter	21 159	78,0
6	D.111	Bruttolöhne und -gehälter (ohne Auszubildende)	20 204	74,5
7	D.11111	Entgelt für die geleistete Arbeitszeit 2)	16 473	60,7
8	D.11112	Sonderzahlungen insgesamt 3)	902	3,3
9		darunter fest vereinbarte Sonderzahlungen	629	2,3
10	D.1112	Leistungen zur Vermögensbildung der Arbeitnehmer	(63)	0,2
11	D.1113	Vergütung für nicht gearbeitete Tage	2 510	9,3
12		Urlaubsvergütung	2 028	7,5
13		Vergütung gesetzlicher Feiertage	455	1,7
14		Vergütung sonstiger betrieblicher oder tariflicher arbeitsfreier Tage	(28)	(0,1)
15	D.1114	Sachleistungen 4)	256	0,9
16	D.11143	darunter steuerlicher Wert der privaten Nutzung von Firmen-/ Dienstwagen	97	0,4
17	D.112	Bruttolöhne und -gehälter der Auszubildenden	(955)	(3,5)
18	D.12	Sozialbeiträge der Arbeitgeber	5 854	21,6
19	D.121	tatsächliche Sozialbeiträge der Arbeitgeber (ohne Auszubildende) 5)	4 884	18,0
20	D.1211	gesetzliche Arbeitgeberbeiträge zur Sozialversicherung	4 472	16,5
21		Rentenversicherungsbeiträge	1 930	7,1
22		darunter Aufstockungsbeiträge zur Rentenversicherung im Rahmen der Altersteilzeit	(11)	/
23		Arbeitslosenversicherungsbeiträge	607	2,2
24		Kranken- und Pflegeversicherungsbeiträge	1 526	5,6
25		Beiträge zur Berufsgenossenschaft	336	1,2
26		Umlage für das Insolvenzgeld	52	0,2
27		sonstige gesetzliche Aufwendungen	/	/
28	D.1212	Aufwendungen für die betriebliche Altersversorgung einschl. Entgeltumwandlung	412	1,5
29		Aufwendungen für betriebliche Ruhegeldzusagen	(122)	(0,5)
30		Zuwendungen an Pensionskassen	160	0,6
31		Zuwendungen an Unterstützungskassen	(22)	(0,1)
32		Beiträge zur Direktversicherung	(61)	(0,2)
33		Beiträge an Pensionsfonds	/	/
34		sonstige Aufwendungen für die Alterssicherung	(42)	/
35	D.122	unterstellte Sozialbeiträge der Arbeitgeber (ohne Auszubildende) 6)	737	2,7
36	D.1221	Lohn- und Gehaltsfortzahlung	587	2,2
37		Lohn- und Gehaltsfortzahlung im Krankheitsfall	564	2,1
38		Arbeitgeberzuschüsse zum Mutterschaftsgeld	(24)	(0,1)
39	D.1222	unterstellte Sozialbeiträge zur Alters- und Gesundheitsvorsorge	-	-
40	D.1223	Zahlungen an aus dem Unternehmen ausscheidende Arbeitnehmer	(128)	(0,5)
41		Entlassungsentschädigungen	(102)	(0,4)
42		Aufstockungsbeiträge zu Lohn und Gehalt im Rahmen der Altersteilzeit	(26)	(0,1)
43	D.1224	sonstige freiwillige Sozialleistungen der Arbeitgeber	/	/
44	D.123	Sozialbeiträge der Arbeitgeber für Auszubildende	(234)	(0,9)
45	D.2	Kosten für die berufliche Aus- und Weiterbildung	(45)	(0,2)
46	D.3	sonstige Aufwendungen 7)	77	0,3
47		Nachrichtlich:		
48		Personalnebenkosten insgesamt 8)	10 662	39,3
49		darunter gesetzliche Personalnebenkosten 9)	5 514	20,3
		Arbeitskosten insgesamt je geleistete Stunde der Voll- und Teilzeitbeschäftigten	15,34	

1) Harmonisierter Schlüssel der statistischen Ämter der Europäischen Union nach Verordnung (EG) 1737/2005.- 2) Laufend gezahltes für nicht gearbeitete Tage, Sachleistungen).- 3) Zahlungen, die im Allgemeinen nicht laufend mit jeder Lohn- und Gehaltszahlung 5) Zahlungen der Arbeitgeber an Versicherungsträger oder Bildung von Rückstellungen, um ihren Arbeitnehmern Anspruch auf Sozialversicherungsträgers und ohne Rückstellungen zu bilden.- 7) Anwerbungskosten, vom Arbeitgeber gestellte Berufskleidung.- 8) Arbeitsgütung gesetzlicher Feiertage, garantierte Lohn- und Gehaltsfortzahlung im Krankheitsfall, unterstellte Sozialbeiträge zur Alters-

Wirtschaftszweigen und Unternehmensgrößenklassen

land

gewerbe

Arbeitskosten je Vollzeiteinheit in Unternehmen mit ... Arbeitnehmern												Lfd. Nr.
davon mit ... bis ... Arbeitnehmern										50 und mehr		
10 - 49		50 - 249		250 - 499		500 - 999		1000 und mehr				
EUR	%	EUR	%	EUR	%	EUR	%	EUR	%	EUR	%	
23 659	100,0	25 977	100,0	29 974	100,0	29 059	100,0	33 207	100,0	29 195	100,0	1
23 525	99,4	25 912	99,7	29 929	99,8	29 039	99,9	33 187	99,9	29 151	99,8	2
(134)	(0,6)	/	/	/	/	/	/	20	0,1	/	/	3
23 604	99,8	25 860	99,6	29 817	99,5	28 794	99,1	33 007	99,4	29 034	99,4	4
18 749	79,2	20 526	79,0	23 406	78,1	22 546	77,6	24 972	75,2	22 588	77,4	5
17 691	74,8	19 544	75,2	22 126	73,8	22 037	75,8	24 323	73,2	21 694	74,3	6
14 827	62,7	16 039	61,7	17 979	60,0	17 605	60,6	19 052	57,4	17 448	59,8	7
(393)	(1,7)	(759)	2,9	1 162	3,9	(1 310)	4,5	1 811	5,5	1 204	4,1	8
(273)	(1,2)	(579)	(2,2)	(972)	3,2	(967)	(3,3)	1 097	3,3	840	2,9	9
/	/	(51)	(0,2)	/	/	(106)	(0,4)	90	0,3	74	0,3	10
2 215	9,4	2 403	9,2	2 711	9,0	(2 769)	9,5	3 040	9,2	2 686	9,2	11
1 797	7,6	1 936	7,5	2 200	7,3	(2 198)	7,6	2 448	7,4	2 164	7,4	12
406	1,7	435	1,7	478	(1,6)	496	1,7	550	1,7	484	1,7	13
/	/	/	/	/	/	/	/	42	0,1	(38)	(0,1)	14
(211)	(0,9)	(292)	(1,1)	/	/	(247)	(0,8)	330	1,0	(282)	(1,0)	15
/	/	(93)	(0,4)	/	/	(97)	/	187	0,6	120	(0,4)	16
(1 058)	(4,5)	(982)	(3,8)	/	/	(510)	1,8	649	2,0	/	(3,1)	17
4 855	20,5	5 334	20,5	6 411	21,4	6 248	21,5	8 036	24,2	6 447	22,1	18
4 071	17,2	4 449	17,1	5 277	17,6	5 339	18,4	6 676	20,1	5 366	18,4	19
3 920	16,6	4 222	16,3	4 938	16,5	5 083	17,5	5 448	16,4	4 799	16,4	20
1 678	7,1	1 821	7,0	2 113	7,1	2 274	7,8	2 368	7,1	2 079	7,1	21
/	/	/	/	/	/	/	/	32	0,1	/	/	22
514	2,2	571	2,2	693	2,3	684	2,4	768	2,3	663	2,3	23
1 341	5,7	1 437	5,5	(1 708)	5,7	1 664	5,7	1 861	5,6	1 635	5,6	24
333	1,4	322	1,2	/	(1,2)	325	(1,1)	351	1,1	338	1,2	25
46	0,2	49	0,2	(58)	(0,2)	(57)	0,2	64	0,2	56	0,2	26
/	/	/	/	/	/	/	/	35	0,1	/	/	27
/	/	(227)	(0,9)	/	/	(256)	0,9	1 228	3,7	567	(1,9)	28
/	/	/	/	/	/	(43)	/	504	1,5	(192)	(0,7)	29
/	/	/	/	/	/	/	/	460	1,4	225	0,8	30
/	/	/	/	/	/	/	/	70	0,2	(32)	(0,1)	31
/	/	/	(0,2)	/	(0,1)	(64)	/	58	0,2	51	0,2	32
/	/	/	/	/	/	(0)	/	1	0,0	/	/	33
/	/	/	/	/	/	/	/	136	0,4	/	/	34
(523)	(2,2)	(650)	2,5	819	2,7	(780)	(2,7)	1 198	3,6	863	3,0	35
444	1,9	538	2,1	731	2,4	(665)	(2,3)	825	2,5	672	2,3	36
425	1,8	515	2,0	690	2,3	(639)	(2,2)	801	2,4	646	2,2	37
/	/	/	/	/	/	/	/	24	0,1	/	/	38
-	-	-	-	-	-	-	-	-	-	-	-	39
/	/	/	/	/	/	106	0,4	337	1,0	(165)	(0,6)	40
/	/	/	(0,3)	/	/	(84)	(0,3)	249	0,7	(125)	(0,4)	41
/	/	/	/	/	/	/	/	88	0,3	(39)	/	42
/	/	/	/	/	/	/	/	36	0,1	/	/	43
(261)	(1,1)	(235)	(0,9)	/	/	(129)	0,4	162	0,5	/	(0,7)	44
/	/	(40)	(0,2)	(56)	(0,2)	/	/	62	0,2	(58)	(0,2)	45
/	/	(76)	(0,3)	(101)	(0,3)	(114)	(0,4)	138	0,4	103	0,4	46
8 832	37,3	9 938	38,3	(11 996)	40,0	11 454	39,4	14 155	42,6	11 747	40,2	47
4 771	20,2	5 195	20,0	6 148	20,5	6 243	21,5	6 823	20,5	5 955	20,4	48
13,28		14,60		16,83		16,85		19,13		16,57		49

Entgelt für die geleistete Arbeitszeit (Bruttolohn/Bruttogehalt abzüglich Sonderzahlungen, vermögenswirksame Leistungen, Vergütung geleistet werden.- 4) Naturalleistungen, Wohnungsfürsorge, Belegschaftseinrichtungen, Firmenwagen, Aktienoptionsprogramme.- leistungen zu sichern.- 6) Sozialleistungen der Arbeitgeber direkt an ihre Arbeitnehmer, d. h. ohne Zwischenschaltung eines Ver- kosten insgesamt abzüglich Entgelt für die geleistete Arbeitszeit.- 9) Gesetzliche Arbeitgeberbeiträge zur Sozialversicherung, Ver- und Gesundheitsvorsorge.

Lfd.Nr.	Schlüssel 1)	Kostenart	10 und mehr	
			EUR	%
1		A r b e i t s k o s t e n i n s g e s a m t	44 016	100,0
2	D	Arbeitskosten abzüglich erstattete Lohn- und Gehaltszahlungen	43 592	99,0
3	D.5	dem Arbeitgeber erstattete Lohn- und Gehaltszahlungen	424	1,0
4	D.1	Arbeitnehmerentgelt	43 751	99,4
5	D.11	Bruttolöhne und -gehälter	31 314	71,1
6	D.111	Bruttolöhne und -gehälter (ohne Auszubildende)	31 014	70,5
7	D.11111	Entgelt für die geleistete Arbeitszeit 2)	24 178	54,9
8	D.11112	Sonderzahlungen insgesamt 3)	2 348	5,3
9		darunter fest vereinbarte Sonderzahlungen	1 612	3,7
10	D.1112	Leistungen zur Vermögensbildung der Arbeitnehmer	103	0,2
11	D.1113	Vergütung für nicht gearbeitete Tage	3 906	8,9
12		Urlaubsvergütung	3 096	7,0
13		Vergütung gesetzlicher Feiertage	718	1,6
14		Vergütung sonstiger betrieblicher oder tariflicher arbeitsfreier Tage	93	0,2
15	D.1114	Sachleistungen 4)	478	1,1
16	D.11143	darunter steuerlicher Wert der privaten Nutzung von Firmen-/ Dienstwagen	130	0,3
17	D.112	Bruttolöhne und -gehälter der Auszubildenden	300	0,7
18	D.12	Sozialbeiträge der Arbeitgeber	12 437	28,3
19	D.121	tatsächliche Sozialbeiträge der Arbeitgeber (ohne Auszubildende) 5)	9 261	21,0
20	D.1211	gesetzliche Arbeitgeberbeiträge zur Sozialversicherung	5 753	13,1
21		Rentenversicherungsbeiträge	2 546	5,8
22		darunter Aufstockungsbeiträge zur Rentenversicherung im Rahmen der Altersteilzeit	34	0,1
23		Arbeitslosenversicherungsbeiträge	820	1,9
24		Kranken- und Pflegeversicherungsbeiträge	1 917	4,4
25		Beiträge zur Berufsgenossenschaft	383	0,9
26		Umlage für das Insolvenzgeld	70	0,2
27		sonstige gesetzliche Aufwendungen	17	0,0
28	D.1212	Aufwendungen für die betriebliche Altersversorgung einschl. Entgeltumwandlung	3 509	8,0
29		Aufwendungen für betriebliche Ruhegeldzusagen	1 113	2,5
30		Zuwendungen an Pensionskassen	139	0,3
31		Zuwendungen an Unterstützungskassen	2 086	4,7
32		Beiträge zur Direktversicherung	83	0,2
33		Beiträge an Pensionsfonds	/	/
34		sonstige Aufwendungen für die Alterssicherung	70	0,2
35	D.122	unterstellte Sozialbeiträge der Arbeitgeber (ohne Auszubildende) 6)	3 098	7,0
36	D.1221	Lohn- und Gehaltsfortzahlung	1 179	2,7
37		Lohn- und Gehaltsfortzahlung im Krankheitsfall	1 152	2,6
38		Arbeitgeberzuschüsse zum Mutterschaftsgeld	27	0,1
39	D.1222	unterstellte Sozialbeiträge zur Alters- und Gesundheitsvorsorge	655	1,5
40	D.1223	Zahlungen an aus dem Unternehmen ausscheidende Arbeitnehmer	1 211	2,8
41		Entlassungsentschädigungen	1 056	2,4
42		Aufstockungsbeiträge zu Lohn und Gehalt im Rahmen der Altersteilzeit	156	0,4
43	D.1224	sonstige freiwillige Sozialleistungen der Arbeitgeber	53	0,1
44	D.123	Sozialbeiträge der Arbeitgeber für Auszubildende	78	0,2
45	D.2	Kosten für die berufliche Aus- und Weiterbildung	151	0,3
46	D.3	sonstige Aufwendungen 7)	114	0,3
47		Nachrichtlich:		
48		Personalnebenkosten insgesamt 8)	19 838	45,1
49		darunter gesetzliche Personalnebenkosten 9)	8 304	18,9
		Arbeitskosten insgesamt je geleistete Stunde der Voll- und Teilzeitbeschäftigten	25,73	

1) Harmonisierter Schlüssel der statistischen Ämter der Europäischen Union nach Verordnung (EG) 1737/2005.- 2) Laufend gezahltes für nicht gearbeitete Tage, Sachleistungen).- 3) Zahlungen, die im Allgemeinen nicht laufend mit jeder Lohn- und Gehaltszahlung
5) Zahlungen der Arbeitgeber an Versicherungsträger oder Bildung von Rückstellungen, um ihren Arbeitnehmern Anspruch auf Sozial
sicherungsträgers und ohne Rückstellungen zu bilden.- 7) Anwerbungskosten, vom Arbeitgeber gestellte Berufskleidung.- 8) Arbeits
gütung gesetzlicher Feiertage, garantierte Lohn- und Gehaltsfortzahlung im Krankheitsfall, unterstellte Sozialbeiträge zur Alters-

Wirtschaftszweigen und Unternehmensgrößenklassen

land

richtenübermittlung

Arbeitskosten je Vollzeiteinheit in Unternehmen mit ... Arbeitnehmern												Lfd. Nr.
davon mit ... bis ... Arbeitnehmern										50 und mehr		
10 - 49		50 - 249		250 - 499		500 - 999		1000 und mehr				
EUR	%	EUR	%	EUR	%	EUR	%	EUR	%	EUR	%	
31 398	100,0	35 883	100,0	(42 179)	100,0	41 781	100,0	50 668	100,0	46 401	100,0	1
31 269	99,6	35 844	99,9	(42 162)	100,0	41 739	99,9	49 951	98,6	45 921	99,0	2
/	/	/	/	/	/	(41)	(0,1)	717	1,4	480	1,0	3
31 361	99,9	35 732	99,6	(41 938)	99,4	41 521	99,4	50 296	99,3	46 092	99,3	4
24 965	79,5	28 175	78,5	(32 876)	77,9	31 842	76,2	33 898	66,9	32 513	70,1	5
24 819	79,0	27 898	77,7	(32 589)	77,3	31 526	75,5	33 546	66,2	32 184	69,4	6
20 476	65,2	22 342	62,3	(25 744)	61,0	24 802	59,4	25 576	50,5	24 878	53,6	7
(838)	(2,7)	(1 611)	(4,5)	(2 333)	(5,5)	2 350	5,6	3 019	6,0	2 633	5,7	8
(672)	(2,1)	(1 102)	(3,1)	(1 593)	(3,8)	1 775	4,2	2 033	4,0	1 790	3,9	9
(107)	(0,3)	(116)	(0,3)	/	/	127	0,3	89	0,2	102	0,2	10
3 096	9,9	3 499	9,8	(4 041)	9,6	3 961	9,5	4 247	8,4	4 059	8,7	11
2 488	7,9	2 798	7,8	(3 189)	7,6	3 116	7,5	3 352	6,6	3 211	6,9	12
580	1,8	642	1,8	(751)	1,8	713	1,7	778	1,5	744	1,6	13
/	/	(59)	(0,2)	/	(0,2)	132	0,3	117	0,2	105	0,2	14
/	/	/	/	(316)	(0,7)	(286)	(0,7)	613	1,2	511	1,1	15
/	/	/	/	(155)	(0,4)	(134)	(0,3)	114	0,2	130	0,3	16
/	/	(276)	(0,8)	/	/	316	0,8	353	0,7	330	0,7	17
6 395	20,4	7 558	21,1	9 061	21,5	9 679	23,2	16 398	32,4	13 578	29,3	18
5 689	18,1	6 489	18,1	7 269	17,2	8 043	19,3	11 530	22,8	9 936	21,4	19
5 471	17,4	5 923	16,5	6 536	15,5	6 664	15,9	5 600	11,1	5 806	12,5	20
2 299	7,3	2 569	7,2	2 886	6,8	2 968	7,1	2 530	5,0	2 593	5,6	21
/	/	/	/	/	/	50	0,1	49	0,1	40	0,1	22
738	2,3	826	2,3	924	2,2	956	2,3	816	1,6	835	1,8	23
1 806	5,8	1 938	5,4	2 180	5,2	2 246	5,4	1 880	3,7	1 938	4,2	24
557	1,8	502	1,4	/	/	389	0,9	287	0,6	350	0,8	25
60	0,2	67	0,2	(72)	0,2	77	0,2	72	0,1	71	0,2	26
/	/	(20)	/	(30)	(0,1)	29	0,1	15	0,0	18	0,0	27
/	/	/	(1,6)	/	/	1 380	3,3	5 931	11,7	4 131	8,9	28
/	/	/	/	/	/	705	1,7	1 833	3,6	1 313	2,8	29
/	/	/	/	/	/	449	1,1	149	0,3	157	0,3	30
/	/	/	/	/	/	44	0,1	3 769	7,4	2 478	5,3	31
/	/	/	/	/	/	(61)	(0,1)	71	0,1	81	0,2	32
/	/	/	/	/	/	19	0,0	(21)	(0,0)	/	/	33
/	/	/	/	/	/	(101)	(0,2)	88	0,2	82	0,2	34
(673)	(2,1)	1 001	2,8	(1 724)	4,1	1 558	3,7	4 773	9,4	3 556	7,7	35
605	1,9	808	2,3	(1 079)	2,6	1 044	2,5	1 486	2,9	1 287	2,8	36
593	1,9	795	2,2	(1 051)	2,5	1 010	2,4	1 452	2,9	1 258	2,7	37
/	/	/	/	/	/	33	0,1	34	0,1	29	0,1	38
-	-	-	-	-	-	12	0,0	1 191	2,4	778	1,7	39
/	/	(178)	(0,5)	/	/	411	1,0	2 019	4,0	1 428	3,1	40
/	/	(146)	(0,4)	/	/	(230)	(0,5)	1 775	3,5	1 243	2,7	41
/	/	/	/	/	/	182	0,4	243	0,5	185	0,4	42
/	/	/	/	/	/	91	0,2	77	0,2	63	0,1	43
/	/	(68)	(0,2)	/	/	77	0,2	94	0,2	86	0,2	44
/	/	/	/	/	/	174	0,4	202	0,4	176	0,4	45
/	/	(51)	(0,1)	/	/	(86)	(0,2)	170	0,3	132	0,3	46
10 922	34,8	13 540	37,7	16 434	39,0	16 978	40,6	25 092	49,5	21 523	46,4	47
6 656	21,2	7 373	20,5	8 366	19,8	8 432	20,2	9 055	17,9	8 615	18,6	48
17,00		20,05		(24,29)		23,72		30,93		27,54		49

Entgelt für die geleistete Arbeitszeit (Bruttolohn/Bruttogehalt abzüglich Sonderzahlungen, vermögenswirksame Leistungen, Vergütung geleistet werden.- 4) Naturalleistungen, Wohnungsfürsorge, Belegschaftseinrichtungen, Firmenwagen, Aktienoptionsprogramme.- leistungen zu sichern.- 6) Sozialleistungen der Arbeitgeber direkt an ihre Arbeitnehmer, d. h. ohne Zwischenschaltung eines Ver- kosten insgesamt abzüglich Entgelt für die geleistete Arbeitszeit.- 9) Gesetzliche Arbeitgeberbeiträge zur Sozialversicherung, Ver- und Gesundheitsvorsorge.

Lfd.Nr.	Schlüssel 1)	Kostenart	10 und mehr	
			EUR	%
1		A r b e i t s k o s t e n i n s g e s a m t	39 394	100,0
2	D	Arbeitskosten abzüglich erstattete Lohn- und Gehaltszahlungen	38 300	97,2
3	D.5	dem Arbeitgeber erstattete Lohn- und Gehaltszahlungen	1 093	2,8
4	D.1	Arbeitnehmerentgelt	39 201	99,5
5	D.11	Bruttolöhne und -gehälter	29 531	75,0
6	D.111	Bruttolöhne und -gehälter (ohne Auszubildende)	29 344	74,5
7	D.11111	Entgelt für die geleistete Arbeitszeit 2)	23 215	58,9
8	D.11112	Sonderzahlungen insgesamt 3)	2 018	5,1
9		darunter fest vereinbarte Sonderzahlungen	1 825	4,6
10	D.1112	Leistungen zur Vermögensbildung der Arbeitnehmer	98	0,2
11	D.1113	Vergütung für nicht gearbeitete Tage	3 548	9,0
12		Urlaubsvergütung	2 818	7,2
13		Vergütung gesetzlicher Feiertage	674	1,7
14		Vergütung sonstiger betrieblicher oder tariflicher arbeitsfreier Tage	56	0,1
15	D.1114	Sachleistungen 4)	464	1,2
16	D.11143	darunter steuerlicher Wert der privaten Nutzung von Firmen-/ Dienstwagen	(34)	(0,1)
17	D.112	Bruttolöhne und -gehälter der Auszubildenden	187	0,5
18	D.12	Sozialbeiträge der Arbeitgeber	9 670	24,5
19	D.121	tatsächliche Sozialbeiträge der Arbeitgeber (ohne Auszubildende) 5)	6 395	16,2
20	D.1211	gesetzliche Arbeitgeberbeiträge zur Sozialversicherung	5 601	14,2
21		Rentenversicherungsbeiträge	2 447	6,2
22		darunter Aufstockungsbeiträge zur Rentenversicherung im Rahmen der Altersteilzeit	39	0,1
23		Arbeitslosenversicherungsbeiträge	779	2,0
24		Kranken- und Pflegeversicherungsbeiträge	1 899	4,8
25		Beiträge zur Berufsgenossenschaft	394	1,0
26		Umlage für das Insolvenzgeld	64	0,2
27		sonstige gesetzliche Aufwendungen	(17)	(0,0)
28	D.1212	Aufwendungen für die betriebliche Altersversorgung einschl. Entgeltumwandlung	794	2,0
29		Aufwendungen für betriebliche Ruhegeldzusagen	394	1,0
30		Zuwendungen an Pensionskassen	229	0,6
31		Zuwendungen an Unterstützungskassen	/	/
32		Beiträge zur Direktversicherung	/	/
33		Beiträge an Pensionsfonds	26	0,1
34		sonstige Aufwendungen für die Alterssicherung	(76)	(0,2)
35	D.122	unterstellte Sozialbeiträge der Arbeitgeber (ohne Auszubildende) 6)	3 226	8,2
36	D.1221	Lohn- und Gehaltsfortzahlung	966	2,5
37		Lohn- und Gehaltsfortzahlung im Krankheitsfall	956	2,4
38		Arbeitgeberzuschüsse zum Mutterschaftsgeld	(10)	(0,0)
39	D.1222	unterstellte Sozialbeiträge zur Alters- und Gesundheitsvorsorge	1 253	3,2
40	D.1223	Zahlungen an aus dem Unternehmen ausscheidende Arbeitnehmer	938	2,4
41		Entlassungsentschädigungen	714	1,8
42		Aufstockungsbeiträge zu Lohn und Gehalt im Rahmen der Altersteilzeit	224	0,6
43	D.1224	sonstige freiwillige Sozialleistungen der Arbeitgeber	69	0,2
44	D.123	Sozialbeiträge der Arbeitgeber für Auszubildende	49	0,1
45	D.2	Kosten für die berufliche Aus- und Weiterbildung	139	0,4
46	D.3	sonstige Aufwendungen 7)	54	0,1
47		Nachrichtlich:		
48		Personalnebenkosten insgesamt 8)	16 178	41,1
49		darunter gesetzliche Personalnebenkosten 9)	8 494	21,6
		Arbeitskosten insgesamt je geleistete Stunde der Voll- und Teilzeitbeschäftigten	22,28	

1) Harmonisierter Schlüssel der statistischen Ämter der Europäischen Union nach Verordnung (EG) 1737/2005.- 2) Laufend gezahltes für nicht gearbeitete Tage, Sachleistungen).- 3) Zahlungen, die im Allgemeinen nicht laufend mit jeder Lohn- und Gehaltszahlung
5) Zahlungen der Arbeitgeber an Versicherungsträger oder Bildung von Rückstellungen, um ihren Arbeitnehmern Anspruch auf Sozial
sicherungsträgers und ohne Rückstellungen zu bilden.- 7) Anwerbungskosten, vom Arbeitgeber gestellte Berufskleidung.- 8) Arbeits
gütung gesetzlicher Feiertage, garantierte Lohn- und Gehaltsfortzahlung im Krankheitsfall, unterstellte Sozialbeiträge zur Alters-

Wirtschaftszweigen und Unternehmensgrößenklassen

land

in Rohrfernleitungen

Arbeitskosten je Vollzeiteinheit in Unternehmen mit ... Arbeitnehmern												Lfd. Nr.
davon mit ... bis ... Arbeitnehmern										50 und mehr		
10 - 49		50 - 249		250 - 499		500 - 999		1000 und mehr				
EUR	%	EUR	%	EUR	%	EUR	%	EUR	%	EUR	%	
29 033	100,0	33 861	100,0	39 236	100,0	45 513	100,0	46 113	100,0	42 748	100,0	1
28 877	99,5	33 822	99,9	39 210	99,9	45 429	99,8	43 972	95,4	41 351	96,7	2
/	/	/	/	/	/	84	0,2	2 141	4,6	1 397	3,3	3
29 004	99,9	33 747	99,7	39 044	99,5	45 316	99,6	45 810	99,3	42 502	99,4	4
23 037	79,3	26 374	77,9	29 073	74,1	33 629	73,9	33 645	73,0	31 633	74,0	5
23 002	79,2	26 225	77,4	28 934	73,7	33 426	73,4	33 365	72,4	31 397	73,4	6
19 298	66,5	21 499	63,5	23 020	58,7	26 055	57,2	25 591	55,5	24 484	57,3	7
/	/	(1 005)	(3,0)	(1 838)	4,7	2 539	5,6	3 108	6,7	2 499	5,8	8
/	/	(819)	(2,4)	(1 586)	4,0	2 323	5,1	2 864	6,2	2 270	5,3	9
/	/	/	/	/	/	122	0,3	100	0,2	103	0,2	10
2 867	9,9	3 369	9,9	3 793	9,7	4 463	9,8	3 854	8,4	3 769	8,8	11
2 297	7,9	2 695	8,0	3 011	7,7	3 496	7,7	3 048	6,6	2 987	7,0	12
551	1,9	626	1,9	705	1,8	816	1,8	739	1,6	714	1,7	13
/	/	/	/	/	/	152	0,3	67	0,1	67	0,2	14
/	/	/	/	/	/	246	0,5	713	1,5	542	1,3	15
/	/	/	/	(53)	/	30	0,1	11	0,0	(29)	(0,1)	16
/	/	/	/	/	/	203	0,4	280	0,6	236	0,6	17
5 967	20,6	7 374	21,8	9 971	25,4	11 687	25,7	12 164	26,4	10 869	25,4	18
5 347	18,4	6 365	18,8	8 104	20,7	9 317	20,5	6 511	14,1	6 734	15,8	19
5 199	17,9	5 796	17,1	6 530	16,6	7 616	16,7	5 468	11,9	5 731	13,4	20
2 148	7,4	2 463	7,3	2 825	7,2	3 411	7,5	2 472	5,4	2 544	6,0	21
/	/	/	/	/	/	104	0,2	58	0,1	51	0,1	22
691	2,4	789	2,3	920	2,3	1 091	2,4	780	1,7	808	1,9	23
1 719	5,9	1 929	5,7	2 209	5,6	2 578	5,7	1 891	4,1	1 958	4,6	24
572	2,0	(530)	1,6	(469)	(1,2)	427	0,9	246	0,5	337	0,8	25
56	0,2	64	0,2	74	0,2	85	0,2	65	0,1	66	0,2	26
/	/	/	/	/	/	24	0,1	15	0,0	(18)	(0,0)	27
/	/	/	/	/	/	1 701	3,7	1 042	2,3	1 003	2,3	28
/	/	/	/	/	/	842	1,8	586	1,3	518	1,2	29
/	/	/	/	/	/	773	1,7	294	0,6	291	0,7	30
/	/	/	/	/	/	4	0,0	20	0,0	/	/	31
/	/	/	/	/	/	14	0,0	3	0,0	/	/	32
/	/	/	/	/	/	0	0,0	47	0,1	34	0,1	33
/	/	/	/	/	/	67	0,1	93	0,2	(99)	(0,2)	34
(611)	(2,1)	972	2,9	(1 830)	(4,7)	2 318	5,1	5 578	12,1	4 073	9,5	35
(584)	(2,0)	789	2,3	(1 248)	(3,2)	1 404	3,1	1 156	2,5	1 090	2,5	36
(580)	(2,0)	783	2,3	(1 244)	(3,2)	1 400	3,1	1 140	2,5	1 078	2,5	37
/	/	/	/	/	/	5	0,0	16	0,0	12	0,0	38
-	-	-	-	-	-	-	-	2 572	5,6	1 659	3,9	39
/	/	/	/	/	/	684	1,5	1 753	3,8	1 233	2,9	40
/	/	/	/	/	/	313	0,7	1 361	3,0	937	2,2	41
/	/	/	/	/	/	371	0,8	392	0,9	296	0,7	42
/	/	/	/	/	/	230	0,5	97	0,2	91	0,2	43
/	/	/	/	/	/	52	0,1	76	0,2	63	0,1	44
/	/	/	/	(134)	(0,3)	110	0,2	233	0,5	179	0,4	45
/	/	/	/	/	/	87	0,2	71	0,2	67	0,2	46
9 735	33,5	12 362	36,5	16 216	41,3	19 458	42,8	20 523	44,5	18 264	42,7	47
6 334	21,8	7 211	21,3	8 483	21,6	9 836	21,6	9 935	21,5	9 194	21,5	48
15,60		18,94		22,56		27,05		26,74		24,59		49

Entgelt für die geleistete Arbeitszeit (Bruttolohn/Bruttogehalt abzüglich Sonderzahlungen, vermögenswirksame Leistungen, Vergütung geleistet werden.- 4) Naturalleistungen, Wohnungsfürsorge, Belegschaftseinrichtungen, Firmenwagen, Aktienoptionsprogramme.- leistungen zu sichern.- 6) Sozialleistungen der Arbeitgeber direkt an ihre Arbeitnehmer, d. h. ohne Zwischenschaltung eines Ver- kosten insgesamt abzüglich Entgelt für die geleistete Arbeitszeit.- 9) Gesetzliche Arbeitgeberbeiträge zur Sozialversicherung, Ver- und Gesundheitsvorsorge.

Lfd.Nr.	Schlüssel 1)	Kostenart	10 und mehr	
			EUR	%
1		A r b e i t s k o s t e n i n s g e s a m t	50 907	100,0
2	D	Arbeitskosten abzüglich erstattete Lohn- und Gehaltszahlungen	50 741	99,7
3	D.5	dem Arbeitgeber erstattete Lohn- und Gehaltszahlungen	/	/
4	D.1	Arbeitnehmerentgelt	50 705	99,6
5	D.11	Bruttolöhne und -gehälter	40 122	78,8
6	D.111	Bruttolöhne und -gehälter (ohne Auszubildende)	39 590	77,8
7	D.11111	Entgelt für die geleistete Arbeitszeit 2)	29 974	58,9
8	D.11112	Sonderzahlungen insgesamt 3)	(3 568)	(7,0)
9		darunter fest vereinbarte Sonderzahlungen	(1 878)	(3,7)
10	D.1112	Leistungen zur Vermögensbildung der Arbeitnehmer	/	/
11	D.1113	Vergütung für nicht gearbeitete Tage	4 989	9,8
12		Urlaubsvergütung	4 190	8,2
13		Vergütung gesetzlicher Feiertage	732	1,4
14		Vergütung sonstiger betrieblicher oder tariflicher arbeitsfreier Tage	/	/
15	D.1114	Sachleistungen 4)	(953)	(1,9)
16	D.11143	darunter steuerlicher Wert der privaten Nutzung von Firmen-/ Dienstwagen	/	/
17	D.112	Bruttolöhne und -gehälter der Auszubildenden	(532)	(1,0)
18	D.12	Sozialbeiträge der Arbeitgeber	10 583	20,8
19	D.121	tatsächliche Sozialbeiträge der Arbeitgeber (ohne Auszubildende) 5)	8 980	17,6
20	D.1211	gesetzliche Arbeitgeberbeiträge zur Sozialversicherung	7 604	14,9
21		Rentenversicherungsbeiträge	3 305	6,5
22		darunter Aufstockungsbeiträge zur Rentenversicherung im Rahmen der Altersteilzeit	/	/
23		Arbeitslosenversicherungsbeiträge	1 080	2,1
24		Kranken- und Pflegeversicherungsbeiträge	2 122	4,2
25		Beiträge zur Berufsgenossenschaft	(981)	(1,9)
26		Umlage für das Insolvenzgeld	99	0,2
27		sonstige gesetzliche Aufwendungen	(18)	(0,0)
28	D.1212	Aufwendungen für die betriebliche Altersversorgung einschl. Entgeltumwandlung	/	/
29		Aufwendungen für betriebliche Ruhegeldzusagen	/	/
30		Zuwendungen an Pensionskassen	/	/
31		Zuwendungen an Unterstützungskassen	/	/
32		Beiträge zur Direktversicherung	/	/
33		Beiträge an Pensionsfonds	/	/
34		sonstige Aufwendungen für die Alterssicherung	/	/
35	D.122	unterstellte Sozialbeiträge der Arbeitgeber (ohne Auszubildende) 6)	1 463	2,9
36	D.1221	Lohn- und Gehaltsfortzahlung	954	1,9
37		Lohn- und Gehaltsfortzahlung im Krankheitsfall	937	1,8
38		Arbeitgeberzuschüsse zum Mutterschaftsgeld	/	(0,0)
39	D.1222	unterstellte Sozialbeiträge zur Alters- und Gesundheitsvorsorge	-	-
40	D.1223	Zahlungen an aus dem Unternehmen ausscheidende Arbeitnehmer	(502)	(1,0)
41		Entlassungsentschädigungen	(451)	(0,9)
42		Aufstockungsbeiträge zu Lohn und Gehalt im Rahmen der Altersteilzeit	(51)	(0,1)
43	D.1224	sonstige freiwillige Sozialleistungen der Arbeitgeber	/	/
44	D.123	Sozialbeiträge der Arbeitgeber für Auszubildende	(140)	(0,3)
45	D.2	Kosten für die berufliche Aus- und Weiterbildung	(143)	(0,3)
46	D.3	sonstige Aufwendungen 7)	/	/
47		Nachrichtlich:		
48		Personalnebenkosten insgesamt 8)	20 932	41,1
49		darunter gesetzliche Personalnebenkosten 9)	9 290	18,2
		Arbeitskosten insgesamt je geleistete Stunde der Voll- und Teilzeitbeschäftigten	29,68	

1) Harmonisierter Schlüssel der statistischen Ämter der Europäischen Union nach Verordnung (EG) 1737/2005.- 2) Laufend gezahltes für nicht gearbeitete Tage, Sachleistungen).- 3) Zahlungen, die im Allgemeinen nicht laufend mit jeder Lohn- und Gehaltszahlung
5) Zahlungen der Arbeitgeber an Versicherungsträger oder Bildung von Rückstellungen, um ihren Arbeitnehmern Anspruch auf Sozial
sicherungsträgers und ohne Rückstellungen zu bilden.- 7) Anwerbungskosten, vom Arbeitgeber gestellte Berufskleidung.- 8) Arbeits
gütung gesetzlicher Feiertage, garantierte Lohn- und Gehaltsfortzahlung im Krankheitsfall, unterstellte Sozialbeiträge zur Alters-

Wirtschaftszweigen und Unternehmensgrößenklassen

land

fahrt

Arbeitskosten je Vollzeiteinheit in Unternehmen mit ... Arbeitnehmern												Lfd. Nr.
davon mit ... bis ... Arbeitnehmern										50 und mehr		
10 - 49		50 - 249		250 - 499		500 - 999		1000 und mehr				
EUR	%	EUR	%	EUR	%	EUR	%	EUR	%	EUR	%	
(48 329)	100,0	.	.	57 699	100,0	51 932	100,0	1
(48 273)	99,9	.	.	57 699	100,0	51 722	99,6	2
/	/	.	.	-	-	/	/	3
(48 292)	99,9	.	.	57 265	99,2	51 664	99,5	4
(38 922)	80,5	.	.	44 606	77,3	40 599	78,2	5
(38 481)	79,6	.	.	44 193	76,6	40 031	77,1	6
(30 320)	62,7	.	.	36 177	62,7	29 837	57,5	7
/	/	.	.	2 829	4,9	(3 911)	(7,5)	8
/	/	.	.	2 451	4,2	(2 032)	3,9	9
/	/	.	.	123	0,2	(117)	(0,2)	10
/	(9,5)	.	.	4 561	7,9	5 142	9,9	11
/	(8,0)	.	.	3 650	6,3	4 328	8,3	12
(748)	1,5	.	.	799	1,4	726	1,4	13
/	/	.	.	112	0,2	/	/	14
/	/	.	.	504	0,9	1 023	2,0	15
/	/	.	.	197	0,3	(254)	(0,5)	16
/	/	.	.	413	0,7	(568)	(1,1)	17
(9 370)	19,4	.	.	12 659	21,9	11 065	21,3	18
(8 163)	16,9	.	.	10 537	18,3	9 305	17,9	19
(7 449)	15,4	.	.	9 686	16,8	7 666	14,8	20
(3 283)	6,8	.	.	3 803	6,6	3 314	6,4	21
/	/	.	.	15	0,0	(16)	(0,0)	22
(1 076)	2,2	.	.	1 269	2,2	1 082	2,1	23
(2 050)	(4,2)	.	.	2 624	4,5	2 151	4,1	24
/	/	.	.	1 834	3,2	999	1,9	25
(92)	0,2	.	.	116	0,2	102	0,2	26
/	/	.	.	40	0,1	-	-	.	.	(20)	0,0	27
/	/	.	.	851	1,5	/	/	28
/	/	.	.	86	0,1	/	/	29
/	/	.	.	114	0,2	-	-	.	.	(221)	(0,4)	30
/	/	.	.	182	0,3	.	.	-	-	/	/	31
/	/	.	.	241	0,4	/	/	32
/	/	.	.	-	-	-	-	.	.	/	/	33
/	/	.	.	227	0,4	.	.	-	-	/	/	34
/	/	.	.	1 992	3,5	1 610	3,1	35
/	/	.	.	1 175	2,0	984	1,9	36
/	/	.	.	1 111	1,9	962	1,9	37
/	/	.	.	64	0,1	(21)	(0,0)	38
-	-	-	-	-	-	-	-	-	-	-	-	39
/	/	.	.	817	1,4	(616)	(1,2)	40
/	/	.	.	513	0,9	.	.	-	-	(546)	(1,1)	41
/	/	.	.	304	0,5	(70)	(0,1)	42
/	/	.	.	-	-	/	/	43
/	/	.	.	130	0,2	(151)	(0,3)	44
/	/	.	.	321	0,6	(188)	(0,4)	45
/	/	.	.	113	0,2	/	/	46
(18 009)	37,3	.	.	21 522	37,3	22 095	42,5	47
(9 075)	18,8	.	.	11 660	20,2	9 376	18,1	48
(26,04)		.	.	32,97		31,30		49

Entgelt für die geleistete Arbeitszeit (Bruttolohn/Bruttogehalt abzüglich Sonderzahlungen, vermögenswirksame Leistungen, Vergütung geleistet werden.- 4) Naturalleistungen, Wohnungsfürsorge, Belegschaftseinrichtungen, Firmenwagen, Aktienoptionsprogramme.- leistungen zu sichern.- 6) Sozialleistungen der Arbeitgeber direkt an ihre Arbeitnehmer, d. h. ohne Zwischenschaltung eines Ver- kosten insgesamt abzüglich Entgelt für die geleistete Arbeitszeit.- 9) Gesetzliche Arbeitgeberbeiträge zur Sozialversicherung, Ver- und Gesundheitsvorsorge.

Lfd.Nr.	Schlüssel 1)	Kostenart	10 und mehr	
			EUR	%
1		A r b e i t s k o s t e n i n s g e s a m t	68 624	100,0
2	D	Arbeitskosten abzüglich erstattete Lohn- und Gehaltszahlungen	68 621	100,0
3	D.5	dem Arbeitgeber erstattete Lohn- und Gehaltszahlungen	/	/
4	D.1	Arbeitnehmerentgelt	66 927	97,5
5	D.11	Bruttolöhne und -gehälter	49 220	71,7
6	D.111	Bruttolöhne und -gehälter (ohne Auszubildende)	49 102	71,6
7	D.11111	Entgelt für die geleistete Arbeitszeit 2)	38 651	56,3
8	D.11112	Sonderzahlungen insgesamt 3)	3 325	4,8
9		darunter fest vereinbarte Sonderzahlungen	2 129	3,1
10	D.1112	Leistungen zur Vermögensbildung der Arbeitnehmer	/	/
11	D.1113	Vergütung für nicht gearbeitete Tage	6 622	9,7
12		Urlaubsvergütung	5 210	7,6
13		Vergütung gesetzlicher Feiertage	1 193	1,7
14		Vergütung sonstiger betrieblicher oder tariflicher arbeitsfreier Tage	220	0,3
15	D.1114	Sachleistungen 4)	(388)	(0,6)
16	D.11143	darunter steuerlicher Wert der privaten Nutzung von Firmen-/ Dienstwagen	/	/
17	D.112	Bruttolöhne und -gehälter der Auszubildenden	/	/
18	D.12	Sozialbeiträge der Arbeitgeber	17 707	25,8
19	D.121	tatsächliche Sozialbeiträge der Arbeitgeber (ohne Auszubildende) 5)	15 773	23,0
20	D.1211	gesetzliche Arbeitgeberbeiträge zur Sozialversicherung	8 503	12,4
21		Rentenversicherungsbeiträge	4 022	5,9
22		darunter Aufstockungsbeiträge zur Rentenversicherung im Rahmen der Altersteilzeit	(48)	0,1
23		Arbeitslosenversicherungsbeiträge	1 322	1,9
24		Kranken- und Pflegeversicherungsbeiträge	2 704	3,9
25		Beiträge zur Berufsgenossenschaft	310	0,5
26		Umlage für das Insolvenzgeld	104	0,2
27		sonstige gesetzliche Aufwendungen	(41)	0,1
28	D.1212	Aufwendungen für die betriebliche Altersversorgung einschl. Entgeltumwandlung	7 270	10,6
29		Aufwendungen für betriebliche Ruhegeldzusagen	(6 311)	9,2
30		Zuwendungen an Pensionskassen	183	0,3
31		Zuwendungen an Unterstützungskassen	435	0,6
32		Beiträge zur Direktversicherung	247	0,4
33		Beiträge an Pensionsfonds	(0)	0,0
34		sonstige Aufwendungen für die Alterssicherung	94	0,1
35	D.122	unterstellte Sozialbeiträge der Arbeitgeber (ohne Auszubildende) 6)	1 905	2,8
36	D.1221	Lohn- und Gehaltsfortzahlung	1 370	2,0
37		Lohn- und Gehaltsfortzahlung im Krankheitsfall	1 331	1,9
38		Arbeitgeberzuschüsse zum Mutterschaftsgeld	(39)	0,1
39	D.1222	unterstellte Sozialbeiträge zur Alters- und Gesundheitsvorsorge	-	-
40	D.1223	Zahlungen an aus dem Unternehmen ausscheidende Arbeitnehmer	(515)	0,8
41		Entlassungsentschädigungen	(371)	0,5
42		Aufstockungsbeiträge zu Lohn und Gehalt im Rahmen der Altersteilzeit	(145)	0,2
43	D.1224	sonstige freiwillige Sozialleistungen der Arbeitgeber	(19)	0,0
44	D.123	Sozialbeiträge der Arbeitgeber für Auszubildende	/	/
45	D.2	Kosten für die berufliche Aus- und Weiterbildung	715	1,0
46	D.3	sonstige Aufwendungen 7)	(982)	1,4
47		Nachrichtlich:		
48		Personalnebenkosten insgesamt 8)	29 973	43,7
49		darunter gesetzliche Personalnebenkosten 9)	11 066	16,1
		Arbeitskosten insgesamt je geleistete Stunde der Voll- und Teilzeitbeschäftigten	40,25	

1) Harmonisierter Schlüssel der statistischen Ämter der Europäischen Union nach Verordnung (EG) 1737/2005.- 2) Laufend gezahltes für nicht gearbeitete Tage, Sachleistungen).- 3) Zahlungen, die im Allgemeinen nicht laufend mit jeder Lohn- und Gehaltszahlung
5) Zahlungen der Arbeitgeber an Versicherungsträger oder Bildung von Rückstellungen, um ihren Arbeitnehmern Anspruch auf Sozial
sicherungsträgers und ohne Rückstellungen zu bilden.- 7) Anwerbungskosten, vom Arbeitgeber gestellte Berufskleidung.- 8) Arbeits
gütung gesetzlicher Feiertage, garantierte Lohn- und Gehaltsfortzahlung im Krankheitsfall, unterstellte Sozialbeiträge zur Alters-

Wirtschaftszweigen und Unternehmensgrößenklassen

land

fahrt

Arbeitskosten je Vollzeiteinheit in Unternehmen mit ... Arbeitnehmern												Lfd. Nr.
davon mit ... bis ... Arbeitnehmern										50 und mehr		
10 - 49		50 - 249		250 - 499		500 - 999		1000 und mehr				
EUR	%	EUR	%	EUR	%	EUR	%	EUR	%	EUR	%	
51 621	100,0	.	.	53 795	100,0	69 261	100,0	1
51 572	99,9	.	.	53 794	100,0	69 260	100,0	2
/	/	.	.	1	0,0	-	-	.	.	(1)	0,0	3
51 192	99,2	.	.	51 283	95,3	67 517	97,5	4
40 615	78,7	.	.	41 540	77,2	49 543	71,5	5
40 519	78,5	.	.	41 495	77,1	49 424	71,4	6
31 839	61,7	.	.	33 249	61,8	38 906	56,2	7
/	/	.	.	2 067	3,8	3 336	4,8	8
/	/	.	.	1 913	3,6	2 135	3,1	9
/	/	.	.	79	0,1	/	/	10
5 007	9,7	.	.	5 967	11,1	6 683	9,6	11
4 058	7,9	.	.	4 545	8,4	5 253	7,6	12
905	1,8	.	.	1 142	2,1	1 203	1,7	13
/	/	.	.	280	0,5	(227)	0,3	14
/	/	.	.	133	0,2	(383)	(0,6)	15
/	/	.	.	64	0,1	/	/	16
/	/	.	.	46	0,1	/	/	17
(10 576)	(20,5)	.	.	9 742	18,1	17 974	26,0	18
(9 363)	(18,1)	.	.	8 040	14,9	16 013	23,1	19
7 751	15,0	.	.	7 535	14,0	8 532	12,3	20
3 660	7,1	.	.	3 573	6,6	4 036	5,8	21
/	/	.	.	31	0,1	(49)	0,1	22
1 174	2,3	.	.	1 192	2,2	1 327	1,9	23
(2 502)	4,8	.	.	2 371	4,4	2 712	3,9	24
/	/	.	.	260	0,5	310	0,4	25
99	0,2	.	.	78	0,1	104	0,2	26
/	/	.	.	61	0,1	(42)	0,1	27
/	/	.	.	505	0,9	7 482	10,8	28
/	/	.	.	-	-	(6 507)	9,4	29
/	/	.	.	49	0,1	188	0,3	30
/	/	.	.	211	0,4	450	0,6	31
/	/	.	.	233	0,4	-	-	.	.	241	0,3	32
/	/	-	-	-	-	-	-	.	.	(0)	0,0	33
/	/	.	.	13	0,0	96	0,1	34
/	/	.	.	1 691	3,1	1 931	2,8	35
/	(1,3)	.	.	1 555	2,9	1 396	2,0	36
/	(1,3)	.	.	1 504	2,8	1 356	2,0	37
/	/	.	.	51	0,1	(40)	0,1	38
-	-	-	-	-	-	-	-	-	-	-	-	39
/	/	.	.	132	0,2	(516)	0,7	40
/	/	.	.	77	0,1	(369)	0,5	41
/	/	.	.	55	0,1	(147)	0,2	42
/	/	.	.	4	0,0	(20)	0,0	43
/	/	.	.	11	0,0	/	/	44
/	/	.	.	2 367	4,4	727	1,0	45
/	/	.	.	146	0,3	(1 017)	1,5	46
(19 782)	38,3	.	.	20 546	38,2	30 355	43,8	47
9 340	18,1	.	.	10 232	19,0	11 131	16,1	48
29,08		.	.	31,47		40,69		49

Entgelt für die geleistete Arbeitszeit (Bruttolohn/Bruttogehalt abzüglich Sonderzahlungen, vermögenswirksame Leistungen, Vergütung geleistet werden.- 4) Naturalleistungen, Wohnungsfürsorge, Belegschaftseinrichtungen, Firmenwagen, Aktienoptionsprogramme.- leistungen zu sichern.- 6) Sozialleistungen der Arbeitgeber direkt an ihre Arbeitnehmer, d. h. ohne Zwischenschaltung eines Ver- kosten insgesamt abzüglich Entgelt für die geleistete Arbeitszeit.- 9) Gesetzliche Arbeitgeberbeiträge zur Sozialversicherung, Ver- und Gesundheitsvorsorge.

Lfd.Nr.	Schlüssel 1)	Kostenart	10 und mehr	
			EUR	%
1		A r b e i t s k o s t e n i n s g e s a m t	42 636	100,0
2	D	Arbeitskosten abzüglich erstattete Lohn- und Gehaltszahlungen	42 529	99,7
3	D.5	dem Arbeitgeber erstattete Lohn- und Gehaltszahlungen	(108)	(0,3)
4	D.1	Arbeitnehmerentgelt	42 343	99,3
5	D.11	Bruttolöhne und -gehälter	32 156	75,4
6	D.111	Bruttolöhne und -gehälter (ohne Auszubildende)	31 801	74,6
7	D.11111	Entgelt für die geleistete Arbeitszeit 2)	24 972	58,6
8	D.11112	Sonderzahlungen insgesamt 3)	2 303	5,4
9		darunter fest vereinbarte Sonderzahlungen	1 565	3,7
10	D.1112	Leistungen zur Vermögensbildung der Arbeitnehmer	142	0,3
11	D.1113	Vergütung für nicht gearbeitete Tage	4 003	9,4
12		Urlaubsvergütung	3 171	7,4
13		Vergütung gesetzlicher Feiertage	729	1,7
14		Vergütung sonstiger betrieblicher oder tariflicher arbeitsfreier Tage	(103)	0,2
15	D.1114	Sachleistungen 4)	(380)	(0,9)
16	D.11143	darunter steuerlicher Wert der privaten Nutzung von Firmen-/ Dienstwagen	(212)	(0,5)
17	D.112	Bruttolöhne und -gehälter der Auszubildenden	356	0,8
18	D.12	Sozialbeiträge der Arbeitgeber	10 186	23,9
19	D.121	tatsächliche Sozialbeiträge der Arbeitgeber (ohne Auszubildende) 5)	8 551	20,1
20	D.1211	gesetzliche Arbeitgeberbeiträge zur Sozialversicherung	6 536	15,3
21		Rentenversicherungsbeiträge	2 892	6,8
22		darunter Aufstockungsbeiträge zur Rentenversicherung im Rahmen der Altersteilzeit	33	0,1
23		Arbeitslosenversicherungsbeiträge	940	2,2
24		Kranken- und Pflegeversicherungsbeiträge	2 151	5,0
25		Beiträge zur Berufsgenossenschaft	451	1,1
26		Umlage für das Insolvenzgeld	77	0,2
27		sonstige gesetzliche Aufwendungen	25	0,1
28	D.1212	Aufwendungen für die betriebliche Altersversorgung einschl. Entgeltumwandlung	2 015	4,7
29		Aufwendungen für betriebliche Ruhegeldzusagen	1 314	3,1
30		Zuwendungen an Pensionskassen	156	0,4
31		Zuwendungen an Unterstützungskassen	307	0,7
32		Beiträge zur Direktversicherung	164	0,4
33		Beiträge an Pensionsfonds	/	/
34		sonstige Aufwendungen für die Alterssicherung	(61)	(0,1)
35	D.122	unterstellte Sozialbeiträge der Arbeitgeber (ohne Auszubildende) 6)	1 549	3,6
36	D.1221	Lohn- und Gehaltsfortzahlung	964	2,3
37		Lohn- und Gehaltsfortzahlung im Krankheitsfall	929	2,2
38		Arbeitgeberzuschüsse zum Mutterschaftsgeld	(35)	(0,1)
39	D.1222	unterstellte Sozialbeiträge zur Alters- und Gesundheitsvorsorge	85	0,2
40	D.1223	Zahlungen an aus dem Unternehmen ausscheidende Arbeitnehmer	(427)	(1,0)
41		Entlassungsentschädigungen	(300)	(0,7)
42		Aufstockungsbeiträge zu Lohn und Gehalt im Rahmen der Altersteilzeit	127	0,3
43	D.1224	sonstige freiwillige Sozialleistungen der Arbeitgeber	73	0,2
44	D.123	Sozialbeiträge der Arbeitgeber für Auszubildende	86	0,2
45	D.2	Kosten für die berufliche Aus- und Weiterbildung	(114)	(0,3)
46	D.3	sonstige Aufwendungen 7)	180	0,4
47		Nachrichtlich:		
48		Personalnebenkosten insgesamt 8)	17 664	41,4
49		darunter gesetzliche Personalnebenkosten 9)	8 314	19,5
		Arbeitskosten insgesamt je geleistete Stunde der Voll- und Teilzeitbeschäftigten	24,15	

1) Harmonisierter Schlüssel der statistischen Ämter der Europäischen Union nach Verordnung (EG) 1737/2005.- 2) Laufend gezahltes für nicht gearbeitete Tage, Sachleistungen).- 3) Zahlungen, die im Allgemeinen nicht laufend mit jeder Lohn- und Gehaltszahlung
5) Zahlungen der Arbeitgeber an Versicherungsträger oder Bildung von Rückstellungen, um ihren Arbeitnehmern Anspruch auf Sozial
sicherungsträgers und ohne Rückstellungen zu bilden.- 7) Anwerbungskosten, vom Arbeitgeber gestellte Berufskleidung.- 8) Arbeits
gütung gesetzlicher Feiertage, garantierte Lohn- und Gehaltsfortzahlung im Krankheitsfall, unterstellte Sozialbeiträge zur Alters-

Wirtschaftszweigen und Unternehmensgrößenklassen

land

für den Verkehr; Verkehrsvermittlung

Arbeitskosten je Vollzeiteinheit in Unternehmen mit ... Arbeitnehmern												Lfd. Nr.
davon mit ... bis ... Arbeitnehmern										50 und mehr		
10 - 49		50 - 249		250 - 499		500 - 999		1000 und mehr				
EUR	%	EUR	%	EUR	%	EUR	%	EUR	%	EUR	%	
33 150	100,0	36 619	100,0	(41 993)	100,0	42 148	100,0	54 213	100,0	45 011	100,0	1
33 058	99,7	36 593	99,9	(41 980)	100,0	42 131	100,0	53 964	99,5	44 900	99,8	2
/	/	/	/	/	/	/	/	248	0,5	111	0,2	3
33 112	99,9	36 458	99,6	(41 826)	99,6	41 932	99,5	53 574	98,8	44 654	99,2	4
26 380	79,6	28 828	78,7	/	79,2	32 382	76,8	38 190	70,4	33 603	74,7	5
26 111	78,8	28 460	77,7	/	78,3	31 936	75,8	37 829	69,8	33 225	73,8	6
21 267	64,2	22 564	61,6	/	62,5	25 150	59,7	28 856	53,2	25 900	57,5	7
/	(3,2)	/	/	(2 063)	/	2 297	5,5	3 621	6,7	2 612	5,8	8
/	/	(1 212)	(3,3)	(1 526)	/	1 593	3,8	2 310	4,3	1 736	3,9	9
/	(0,4)	(132)	(0,4)	/	/	152	0,4	131	0,2	142	(0,3)	10
3 284	9,9	3 626	9,9	/	9,7	4 049	9,6	4 749	8,8	4 183	9,3	11
2 637	8,0	2 900	7,9	/	7,6	3 170	7,5	3 736	6,9	3 305	7,3	12
609	1,8	665	1,8	(760)	1,8	736	1,7	846	1,6	759	1,7	13
/	/	/	/	/	/	(143)	(0,3)	167	0,3	119	0,3	14
/	/	/	/	(330)	/	(288)	(0,7)	472	0,9	388	0,9	15
/	/	/	/	/	/	(191)	(0,5)	243	0,4	(216)	(0,5)	16
/	/	(368)	(1,0)	/	/	446	1,1	360	0,7	377	0,8	17
6 732	20,3	7 630	20,8	(8 557)	(20,4)	9 550	22,7	15 384	28,4	11 051	24,6	18
5 954	18,0	6 537	17,9	(6 844)	(16,3)	8 082	19,2	12 726	23,5	9 202	20,4	19
5 693	17,2	6 021	16,4	(6 397)	(15,2)	6 805	16,1	7 498	13,8	6 747	15,0	20
2 416	7,3	2 610	7,1	2 812	(6,7)	3 004	7,1	3 439	6,3	3 011	6,7	21
/	/	/	/	/	/	(37)	(0,1)	77	0,1	41	0,1	22
774	2,3	853	2,3	901	(2,1)	985	2,3	1 122	2,1	981	2,2	23
1 900	5,7	1 969	5,4	2 163	(5,2)	2 295	5,4	2 427	4,5	2 215	4,9	24
(531)	(1,6)	500	(1,4)	/	/	413	1,0	378	0,7	431	1,0	25
64	0,2	68	0,2	(67)	(0,2)	76	0,2	96	0,2	80	0,2	26
/	/	/	/	/	/	(32)	(0,1)	36	0,1	29	0,1	27
/	/	/	/	/	/	(1 277)	(3,0)	5 228	9,6	2 455	5,5	28
/	/	/	/	/	/	(737)	(1,7)	3 616	6,7	(1 621)	3,6	29
/	/	/	/	/	/	(397)	(0,9)	268	0,5	(183)	0,4	30
/	/	/	/	/	/	(9)	(0,0)	907	1,7	382	0,8	31
/	/	/	/	/	/	(91)	(0,2)	286	0,5	176	0,4	32
/	/	/	/	/	/	(31)	(0,1)	8	0,0	/	/	33
/	/	/	/	/	/	(11)	(0,0)	142	0,3	(75)	(0,2)	34
(717)	(2,2)	(1 003)	2,7	(1 622)	(3,9)	1 360	3,2	2 569	4,7	1 758	3,9	35
(616)	(1,9)	(849)	2,3	/	2,5	973	2,3	1 250	2,3	1 052	2,3	36
(594)	(1,8)	(833)	2,3	/	(2,4)	946	2,2	1 186	2,2	1 013	2,3	37
/	/	/	/	/	/	(27)	(0,1)	64	0,1	39	(0,1)	38
-	-	-	-	-	-	-	-	266	0,5	106	0,2	39
/	/	/	/	/	/	(341)	(0,8)	854	1,6	509	(1,1)	40
/	/	/	/	/	/	/	/	524	1,0	(351)	(0,8)	41
/	/	/	/	/	/	(131)	0,3	329	0,6	159	0,4	42
/	/	/	/	/	/	(46)	(0,1)	199	0,4	(91)	0,2	43
/	/	(90)	(0,2)	(91)	/	108	0,3	89	0,2	92	0,2	44
/	/	/	/	/	/	(134)	0,3	178	0,3	(138)	(0,3)	45
/	/	/	/	/	/	/	/	461	0,9	220	0,5	46
11 884	35,8	14 055	38,4	(15 759)	37,5	16 998	40,3	25 356	46,8	19 111	42,5	47
6 918	20,9	7 534	20,6	(8 204)	(19,5)	8 514	20,2	9 861	18,2	8 663	19,2	48
18,10		20,35		(24,19)		23,27		31,99		25,73		49

Entgelt für die geleistete Arbeitszeit (Bruttolohn/Bruttogehalt abzüglich Sonderzahlungen, vermögenswirksame Leistungen, Vergütung geleistet werden.- 4) Naturalleistungen, Wohnungsfürsorge, Belegschaftseinrichtungen, Firmenwagen, Aktienoptionsprogramme.- leistungen zu sichern.- 6) Sozialleistungen der Arbeitgeber direkt an ihre Arbeitnehmer, d. h. ohne Zwischenschaltung eines Ver- kosten insgesamt abzüglich Entgelt für die geleistete Arbeitszeit.- 9) Gesetzliche Arbeitgeberbeiträge zur Sozialversicherung, Ver- und Gesundheitsvorsorge.

Lfd.Nr.	Schlüssel 1)	Kostenart	10 und mehr	
			EUR	%
1		A r b e i t s k o s t e n i n s g e s a m t	49 103	100,0
2	D	Arbeitskosten abzüglich erstattete Lohn- und Gehaltszahlungen	49 065	99,9
3	D.5	dem Arbeitgeber erstattete Lohn- und Gehaltszahlungen	38	0,1
4	D.1	Arbeitnehmerentgelt	48 873	99,5
5	D.11	Bruttolöhne und -gehälter	30 907	62,9
6	D.111	Bruttolöhne und -gehälter (ohne Auszubildende)	30 534	62,2
7	D.11111	Entgelt für die geleistete Arbeitszeit 2)	23 218	47,3
8	D.11112	Sonderzahlungen insgesamt 3)	2 669	5,4
9		darunter fest vereinbarte Sonderzahlungen	1 372	2,8
10	D.1112	Leistungen zur Vermögensbildung der Arbeitnehmer	64	0,1
11	D.1113	Vergütung für nicht gearbeitete Tage	3 993	8,1
12		Urlaubsvergütung	3 151	6,4
13		Vergütung gesetzlicher Feiertage	725	1,5
14		Vergütung sonstiger betrieblicher oder tariflicher arbeitsfreier Tage	117	0,2
15	D.1114	Sachleistungen 4)	590	1,2
16	D.11143	darunter steuerlicher Wert der privaten Nutzung von Firmen-/ Dienstwagen	132	0,3
17	D.112	Bruttolöhne und -gehälter der Auszubildenden	373	0,8
18	D.12	Sozialbeiträge der Arbeitgeber	17 967	36,6
19	D.121	tatsächliche Sozialbeiträge der Arbeitgeber (ohne Auszubildende) 5)	13 013	26,5
20	D.1211	gesetzliche Arbeitgeberbeiträge zur Sozialversicherung	4 784	9,7
21		Rentenversicherungsbeiträge	2 141	4,4
22		darunter Aufstockungsbeiträge zur Rentenversicherung im Rahmen der Altersteilzeit	29	0,1
23		Arbeitslosenversicherungsbeiträge	687	1,4
24		Kranken- und Pflegeversicherungsbeiträge	1 612	3,3
25		Beiträge zur Berufsgenossenschaft	272	0,6
26		Umlage für das Insolvenzgeld	65	0,1
27		sonstige gesetzliche Aufwendungen	(7)	(0,0)
28	D.1212	Aufwendungen für die betriebliche Altersversorgung einschl. Entgeltumwandlung	8 229	16,8
29		Aufwendungen für betriebliche Ruhegeldzusagen	1 402	2,9
30		Zuwendungen an Pensionskassen	/	/
31		Zuwendungen an Unterstützungskassen	6 707	13,7
32		Beiträge zur Direktversicherung	(29)	(0,1)
33		Beiträge an Pensionsfonds	/	/
34		sonstige Aufwendungen für die Alterssicherung	71	0,1
35	D.122	unterstellte Sozialbeiträge der Arbeitgeber (ohne Auszubildende) 6)	4 852	9,9
36	D.1221	Lohn- und Gehaltsfortzahlung	1 668	3,4
37		Lohn- und Gehaltsfortzahlung im Krankheitsfall	1 632	3,3
38		Arbeitgeberzuschüsse zum Mutterschaftsgeld	36	0,1
39	D.1222	unterstellte Sozialbeiträge zur Alters- und Gesundheitsvorsorge	672	1,4
40	D.1223	Zahlungen an aus dem Unternehmen ausscheidende Arbeitnehmer	2 496	5,1
41		Entlassungsentschädigungen	2 383	4,9
42		Aufstockungsbeiträge zu Lohn und Gehalt im Rahmen der Altersteilzeit	113	0,2
43	D.1224	sonstige freiwillige Sozialleistungen der Arbeitgeber	17	0,0
44	D.123	Sozialbeiträge der Arbeitgeber für Auszubildende	102	0,2
45	D.2	Kosten für die berufliche Aus- und Weiterbildung	173	0,4
46	D.3	sonstige Aufwendungen 7)	57	0,1
47		Nachrichtlich:		
48		Personalnebenkosten insgesamt 8)	25 885	52,7
49		darunter gesetzliche Personalnebenkosten 9)	7 848	16,0
		Arbeitskosten insgesamt je geleistete Stunde der Voll- und Teilzeitbeschäftigten	31,06	

1) Harmonisierter Schlüssel der statistischen Ämter der Europäischen Union nach Verordnung (EG) 1737/2005.- 2) Laufend gezahltes für nicht gearbeitete Tage, Sachleistungen).- 3) Zahlungen, die im Allgemeinen nicht laufend mit jeder Lohn- und Gehaltszahlung
5) Zahlungen der Arbeitgeber an Versicherungsträger oder Bildung von Rückstellungen, um ihren Arbeitnehmern Anspruch auf Sozial
sicherungsträgers und ohne Rückstellungen zu bilden.- 7) Anwerbungskosten, vom Arbeitgeber gestellte Berufskleidung.- 8) Arbeits
gütung gesetzlicher Feiertage, garantierte Lohn- und Gehaltsfortzahlung im Krankheitsfall, unterstellte Sozialbeiträge zur Alters-

Wirtschaftszweigen und Unternehmensgrößenklassen

land

übermittlung

Arbeitskosten je Vollzeiteinheit in Unternehmen mit ... Arbeitnehmern												Lfd. Nr.
davon mit ... bis ... Arbeitnehmern										50 und mehr		
10 - 49		50 - 249		250 - 499		500 - 999		1000 und mehr				
EUR	%	EUR	%	EUR	%	EUR	%	EUR	%	EUR	%	
(33 016)	100,0	(30 931)	100,0	/	100,0	(26 298)	100,0	50 937	100,0	49 336	100,0	1
(32 786)	99,3	(30 894)	99,9	/	100,0	(26 289)	100,0	50 901	99,9	49 301	99,9	2
/	/	/	/	/	/	/	(0,0)	36	0,1	35	0,1	3
(32 906)	99,7	(30 793)	99,6	/	99,3	(26 170)	99,5	50 701	99,5	49 105	99,5	4
(26 525)	80,3	(24 905)	80,5	/	79,4	(21 273)	80,9	31 350	61,5	30 970	62,8	5
(26 356)	79,8	(24 823)	80,3	/	79,2	(21 255)	80,8	30 941	60,7	30 595	62,0	6
(21 173)	64,1	(20 236)	65,4	/	58,2	(17 541)	66,7	23 433	46,0	23 247	47,1	7
/	/	/	(5,2)	/	10,6	/	(6,0)	2 706	5,3	2 688	5,4	8
/	/	/	/	/	/	/	(5,3)	1 390	2,7	1 379	2,8	9
/	/	/	/	/	/	/	0,1	65	0,1	64	0,1	10
/	9,3	(2 559)	8,3	/	8,9	/	(6,8)	4 131	8,1	4 006	8,1	11
/	7,7	(2 031)	6,6	/	7,1	/	(5,4)	3 257	6,4	3 160	6,4	12
/	1,6	/	1,5	/	1,6	/	(1,2)	751	1,5	728	1,5	13
/	/	/	/	(93)	/	/	(0,2)	123	0,2	118	0,2	14
/	/	/	/	/	(1,3)	(327)	/	605	1,2	588	1,2	15
/	/	/	(0,7)	/	/	/	/	118	0,2	127	0,3	16
/	/	/	/	/	/	/	/	408	0,8	376	0,8	17
(6 381)	19,3	(5 889)	19,0	/	20,0	/	18,6	19 352	38,0	18 135	36,8	18
(5 589)	16,9	(5 159)	16,7	/	15,6	/	15,9	13 924	27,3	13 120	26,6	19
(5 327)	16,1	(4 793)	15,5	/	14,7	/	13,0	4 747	9,3	4 776	9,7	20
(2 374)	7,2	(2 233)	7,2	/	6,9	/	5,9	2 114	4,2	2 137	4,3	21
/	/	/	(0,0)	/	/	/	(0,0)	31	0,1	29	0,1	22
/	2,2	(640)	2,1	/	2,1	/	1,6	687	1,3	687	1,4	23
(1 727)	5,2	(1 565)	5,1	/	4,6	/	4,6	1 607	3,2	1 610	3,3	24
(406)	/	(276)	(0,9)	/	/	(202)	(0,8)	269	0,5	270	0,5	25
(63)	0,2	(61)	0,2	/	0,2	(48)	0,2	65	0,1	65	0,1	26
/	/	/	/	/	/	/	(0,1)	/	/	(7)	(0,0)	27
/	/	/	/	387	/	/	(2,8)	9 177	18,0	8 345	16,9	28
/	/	/	/	/	/	/	(0,4)	1 561	3,1	1 422	2,9	29
/	/	/	/	/	/	/	(0,0)	5	0,0	/	/	30
/	/	/	(0,0)	/	/	/	(0,9)	7 516	14,8	6 804	13,8	31
/	/	/	/	/	0,3	/	/	19	0,0	(28)	(0,1)	32
/	/	/	/	/	/	/	(0,0)	/	/	/	/	33
/	/	/	(0,2)	/	/	/	(1,4)	65	0,1	72	0,1	34
/	(2,3)	(711)	2,3	/	/	/	(2,7)	5 316	10,4	4 912	10,0	35
/	(1,8)	(525)	1,7	774	(1,7)	/	(1,7)	1 800	3,5	1 683	3,4	36
/	(1,8)	(509)	1,6	722	/	/	(1,2)	1 766	3,5	1 648	3,3	37
/	/	/	/	/	(0,1)	/	(0,4)	35	0,1	36	0,1	38
-	-	-	-	-	-	/	(0,4)	751	1,5	681	1,4	39
/	/	/	(0,6)	/	/	/	(0,7)	2 747	5,4	2 530	5,1	40
/	/	/	(0,5)	/	/	/	(0,7)	2 629	5,2	2 415	4,9	41
/	/	/	/	/	/	/	(0,0)	118	0,2	115	0,2	42
/	/	/	/	/	/	/	(0,0)	18	0,0	17	0,0	43
/	/	/	/	/	/	/	/	112	0,2	103	0,2	44
/	/	/	(0,2)	/	/	/	(0,3)	179	0,4	174	0,4	45
/	/	/	/	/	/	/	(0,1)	57	0,1	57	0,1	46
/	/	/	/	/	/	/	/	/	/	/	/	47
(6 447)	35,9	(10 695)	34,6	/	41,8	/	33,3	27 504	54,0	26 089	52,9	47
/	19,5	(5 780)	18,7	/	18,0	/	16,3	8 049	15,8	7 868	15,9	48
/	/	(17,91)	/	/	/	(15,09)	/	32,63	/	31,28	/	49

Entgelt für die geleistete Arbeitszeit (Bruttolohn/Bruttogehalt abzüglich Sonderzahlungen, vermögenswirksame Leistungen, Vergütung geleistet werden.- 4) Naturalleistungen, Wohnungsfürsorge, Belegschaftseinrichtungen, Firmenwagen, Aktienoptionsprogramme.- leistungen zu sichern.- 6) Sozialleistungen der Arbeitgeber direkt an ihre Arbeitnehmer, d. h. ohne Zwischenschaltung eines Ver- kosten insgesamt abzüglich Entgelt für die geleistete Arbeitszeit.- 9) Gesetzliche Arbeitgeberbeiträge zur Sozialversicherung, Ver- und Gesundheitsvorsorge.

Lfd.Nr.	Schlüssel 1)	Kostenart	10 und mehr	
			EUR	%
1		A r b e i t s k o s t e n i n s g e s a m t	51 186	100,0
2	D	Arbeitskosten abzüglich erstattete Lohn- und Gehaltszahlungen	51 136	99,9
3	D.5	dem Arbeitgeber erstattete Lohn- und Gehaltszahlungen	/	/
4	D.1	Arbeitnehmerentgelt	50 734	99,1
5	D.11	Bruttolöhne und -gehälter	39 038	76,3
6	D.111	Bruttolöhne und -gehälter (ohne Auszubildende)	38 676	75,6
7	D.11111	Entgelt für die geleistete Arbeitszeit 2)	28 877	56,4
8	D.11112	Sonderzahlungen insgesamt 3)	4 346	8,5
9		darunter fest vereinbarte Sonderzahlungen	2 445	4,8
10	D.1112	Leistungen zur Vermögensbildung der Arbeitnehmer	197	0,4
11	D.1113	Vergütung für nicht gearbeitete Tage	4 622	9,0
12		Urlaubsvergütung	3 612	7,1
13		Vergütung gesetzlicher Feiertage	853	1,7
14		Vergütung sonstiger betrieblicher oder tariflicher arbeitsfreier Tage	157	0,3
15	D.1114	Sachleistungen 4)	634	1,2
16	D.11143	darunter steuerlicher Wert der privaten Nutzung von Firmen-/ Dienstwagen	290	0,6
17	D.112	Bruttolöhne und -gehälter der Auszubildenden	362	0,7
18	D.12	Sozialbeiträge der Arbeitgeber	11 696	22,8
19	D.121	tatsächliche Sozialbeiträge der Arbeitgeber (ohne Auszubildende) 5)	9 882	19,3
20	D.1211	gesetzliche Arbeitgeberbeiträge zur Sozialversicherung	7 154	14,0
21		Rentenversicherungsbeiträge	3 393	6,6
22		darunter Aufstockungsbeiträge zur Rentenversicherung im Rahmen der Altersteilzeit	65	0,1
23		Arbeitslosenversicherungsbeiträge	1 093	2,1
24		Kranken- und Pflegeversicherungsbeiträge	2 287	4,5
25		Beiträge zur Berufsgenossenschaft	275	0,5
26		Umlage für das Insolvenzgeld	75	0,1
27		sonstige gesetzliche Aufwendungen	31	0,1
28	D.1212	Aufwendungen für die betriebliche Altersversorgung einschl. Entgeltumwandlung	2 728	5,3
29		Aufwendungen für betriebliche Ruhegeldzusagen	1 702	3,3
30		Zuwendungen an Pensionskassen	358	0,7
31		Zuwendungen an Unterstützungskassen	240	0,5
32		Beiträge zur Direktversicherung	237	0,5
33		Beiträge an Pensionsfonds	(18)	(0,0)
34		sonstige Aufwendungen für die Alterssicherung	(173)	(0,3)
35	D.122	unterstellte Sozialbeiträge der Arbeitgeber (ohne Auszubildende) 6)	1 726	3,4
36	D.1221	Lohn- und Gehaltsfortzahlung	946	1,8
37		Lohn- und Gehaltsfortzahlung im Krankheitsfall	902	1,8
38		Arbeitgeberzuschüsse zum Mutterschaftsgeld	44	0,1
39	D.1222	unterstellte Sozialbeiträge zur Alters- und Gesundheitsvorsorge	14	0,0
40	D.1223	Zahlungen an aus dem Unternehmen ausscheidende Arbeitnehmer	678	1,3
41		Entlassungsentschädigungen	493	1,0
42		Aufstockungsbeiträge zu Lohn und Gehalt im Rahmen der Altersteilzeit	184	0,4
43	D.1224	sonstige freiwillige Sozialleistungen der Arbeitgeber	88	0,2
44	D.123	Sozialbeiträge der Arbeitgeber für Auszubildende	88	0,2
45	D.2	Kosten für die berufliche Aus- und Weiterbildung	361	0,7
46	D.3	sonstige Aufwendungen 7)	/	/
47		Nachrichtlich:		
48		Personalnebenkosten insgesamt 8)	22 309	43,6
49		darunter gesetzliche Personalnebenkosten 9)	8 967	17,5
		Arbeitskosten insgesamt je geleistete Stunde der Voll- und Teilzeitbeschäftigten	29,86	

1) Harmonisierter Schlüssel der statistischen Ämter der Europäischen Union nach Verordnung (EG) 1737/2005.- 2) Laufend gezahltes für nicht gearbeitete Tage, Sachleistungen).- 3) Zahlungen, die im Allgemeinen nicht laufend mit jeder Lohn- und Gehaltszahlung
5) Zahlungen der Arbeitgeber an Versicherungsträger oder Bildung von Rückstellungen, um ihren Arbeitnehmern Anspruch auf Sozial
sicherungsträgers und ohne Rückstellungen zu bilden.- 7) Anwerbungskosten, vom Arbeitgeber gestellte Berufskleidung.- 8) Arbeits
gütung gesetzlicher Feiertage, garantierte Lohn- und Gehaltsfortzahlung im Krankheitsfall, unterstellte Sozialbeiträge zur Alters-

Wirtschaftszweigen und Unternehmensgrößenklassen

land

Unternehmensdienstleister

Arbeitskosten je Vollzeiteinheit in Unternehmen mit ... Arbeitnehmern												Lfd. Nr.
davon mit ... bis ... Arbeitnehmern										50 und mehr		
10 - 49		50 - 249		250 - 499		500 - 999		1000 und mehr				
EUR	%	EUR	%	EUR	%	EUR	%	EUR	%	EUR	%	
45 104	100,0	45 533	100,0	47 516	100,0	50 079	100,0	60 818	100,0	52 494	100,0	1
45 011	99,8	45 459	99,8	47 467	99,9	50 059	100,0	60 799	100,0	52 453	99,9	2
/	/	/	/	/	/	/	/	19	0,0	/	/	3
44 895	99,5	45 172	99,2	47 002	98,9	49 561	99,0	60 210	99,0	51 991	99,0	4
36 096	80,0	35 528	78,0	36 407	76,6	37 903	75,7	44 860	73,8	39 672	75,6	5
35 629	79,0	35 258	77,4	36 041	75,9	37 580	75,0	44 468	73,1	39 332	74,9	6
27 808	61,7	26 918	59,1	26 948	56,7	27 978	55,9	32 083	52,8	29 107	55,4	7
(2 627)	(5,8)	3 306	7,3	(4 011)	8,4	(4 476)	8,9	6 198	10,2	4 716	9,0	8
(1 555)	(3,4)	1 969	4,3	(2 535)	(5,3)	(2 801)	5,6	3 151	5,2	2 637	5,0	9
(144)	(0,3)	170	0,4	(207)	0,4	201	0,4	244	0,4	209	0,4	10
4 370	9,7	4 310	9,5	(4 324)	9,1	4 448	8,9	5 185	8,5	4 676	8,9	11
3 495	7,7	3 391	7,4	3 352	7,1	3 466	6,9	4 003	6,6	3 637	6,9	12
814	1,8	791	1,7	(781)	1,6	826	1,6	962	1,6	862	1,6	13
/	/	(128)	(0,3)	/	/	(157)	(0,3)	220	0,4	178	0,3	14
(680)	(1,5)	(554)	(1,2)	(551)	(1,2)	(478)	(1,0)	759	1,2	624	1,2	15
(443)	(1,0)	(309)	(0,7)	/	/	(198)	(0,4)	223	0,4	257	0,5	16
(467)	(1,0)	270	0,6	(365)	(0,8)	(323)	0,6	392	0,6	340	0,6	17
8 799	19,5	9 643	21,2	10 596	22,3	11 658	23,3	15 351	25,2	12 319	23,5	18
7 690	17,0	8 197	18,0	8 887	18,7	9 658	19,3	12 885	21,2	10 354	19,7	19
6 780	15,0	6 654	14,6	6 734	14,2	7 013	14,0	7 967	13,1	7 234	13,8	20
3 146	7,0	3 095	6,8	3 184	6,7	3 331	6,7	3 867	6,4	3 446	6,6	21
/	/	(32)	(0,1)	(61)	(0,1)	(80)	(0,2)	114	0,2	76	0,1	22
1 030	2,3	999	2,2	1 009	2,1	1 064	2,1	1 244	2,0	1 106	2,1	23
2 238	5,0	2 157	4,7	2 197	4,6	2 270	4,5	2 458	4,0	2 298	4,4	24
(281)	(0,6)	301	0,7	250	(0,5)	251	(0,5)	268	0,4	273	0,5	25
77	0,2	74	0,2	67	0,1	67	0,1	82	0,1	75	0,1	26
/	/	(28)	(0,1)	/	(0,1)	/	/	48	0,1	36	0,1	27
/	/	(1 543)	(3,4)	/	(4,5)	(2 644)	5,3	4 917	8,1	3 120	5,9	28
/	/	/	/	/	/	/	(3,1)	3 412	5,6	2 008	3,8	29
/	/	(223)	(0,5)	/	/	(607)	(1,2)	444	0,7	401	0,8	30
/	/	/	/	/	/	/	/	537	0,9	274	0,5	31
(307)	(0,7)	(223)	0,5	(217)	(0,5)	(161)	(0,3)	247	0,4	223	0,4	32
/	/	/	/	/	/	/	/	(29)	(0,0)	(20)	(0,0)	33
/	/	/	/	/	/	(180)	(0,4)	250	0,4	193	0,4	34
1 001	2,2	1 380	3,0	(1 619)	3,4	1 919	3,8	2 370	3,9	1 882	3,6	35
674	1,5	854	1,9	923	1,9	1 030	2,1	1 147	1,9	1 005	1,9	36
642	1,4	816	1,8	876	1,8	981	2,0	1 095	1,8	958	1,8	37
/	/	(38)	(0,1)	(48)	(0,1)	(49)	(0,1)	53	0,1	47	0,1	38
-	-	0	0,0	(1)	(0,0)	1	0,0	43	0,1	17	0,0	39
/	/	(478)	(1,1)	/	(1,2)	(735)	(1,5)	1 054	1,7	758	1,4	40
/	/	(399)	(0,9)	/	/	/	/	708	1,2	542	1,0	41
/	/	(79)	(0,2)	(162)	(0,3)	(213)	(0,4)	346	0,6	215	0,4	42
/	/	/	/	/	/	(152)	(0,3)	125	0,2	102	0,2	43
(109)	(0,2)	(66)	(0,1)	(90)	(0,2)	(81)	(0,2)	96	0,2	84	0,2	44
(180)	(0,4)	279	0,6	(350)	(0,7)	/	/	505	0,8	400	0,8	45
/	/	/	(0,2)	/	/	(92)	(0,2)	103	0,2	/	/	46
17 297	38,3	18 615	40,9	(20 568)	43,3	22 102	44,1	28 736	47,2	23 388	44,6	47
8 267	18,3	8 299	18,2	8 439	17,8	8 870	17,7	10 119	16,6	9 118	17,4	48
25,70		26,24		27,80		29,30		36,24		30,79		49

Entgelt für die geleistete Arbeitszeit (Bruttolohn/Bruttogehalt abzüglich Sonderzahlungen, vermögenswirksame Leistungen, Vergütung geleistet werden.- 4) Naturalleistungen, Wohnungsfürsorge, Belegschaftseinrichtungen, Firmenwagen, Aktienoptionsprogramme.- leistungen zu sichern.- 6) Sozialleistungen der Arbeitgeber direkt an ihre Arbeitnehmer, d. h. ohne Zwischenschaltung eines Ver- kosten insgesamt abzüglich Entgelt für die geleistete Arbeitszeit.- 9) Gesetzliche Arbeitgeberbeiträge zur Sozialversicherung, Ver- und Gesundheitsvorsorge.

Lfd.Nr.	Schlüssel 1)	Kostenart	10 und mehr	
			EUR	%
1		A r b e i t s k o s t e n i n s g e s a m t	65 871	100,0
2	D	Arbeitskosten abzüglich erstattete Lohn- und Gehaltszahlungen	65 846	100,0
3	D.5	dem Arbeitgeber erstattete Lohn- und Gehaltszahlungen	(25)	(0,0)
4	D.1	Arbeitnehmerentgelt	65 157	98,9
5	D.11	Bruttolöhne und -gehälter	48 540	73,7
6	D.111	Bruttolöhne und -gehälter (ohne Auszubildende)	47 918	72,7
7	D.11111	Entgelt für die geleistete Arbeitszeit 2)	33 626	51,0
8	D.11112	Sonderzahlungen insgesamt 3)	7 492	11,4
9		darunter fest vereinbarte Sonderzahlungen	4 311	6,5
10	D.1112	Leistungen zur Vermögensbildung der Arbeitnehmer	414	0,6
11	D.1113	Vergütung für nicht gearbeitete Tage	5 582	8,5
12		Urlaubsvergütung	4 316	6,6
13		Vergütung gesetzlicher Feiertage	1 020	1,5
14		Vergütung sonstiger betrieblicher oder tariflicher arbeitsfreier Tage	247	0,4
15	D.1114	Sachleistungen 4)	804	1,2
16	D.11143	darunter steuerlicher Wert der privaten Nutzung von Firmen-/ Dienstwagen	210	0,3
17	D.112	Bruttolöhne und -gehälter der Auszubildenden	621	0,9
18	D.12	Sozialbeiträge der Arbeitgeber	16 618	25,2
19	D.121	tatsächliche Sozialbeiträge der Arbeitgeber (ohne Auszubildende) 5)	13 822	21,0
20	D.1211	gesetzliche Arbeitgeberbeiträge zur Sozialversicherung	8 723	13,2
21		Rentenversicherungsbeiträge	4 272	6,5
22		darunter Aufstockungsbeiträge zur Rentenversicherung im Rahmen der Altersteilzeit	125	0,2
23		Arbeitslosenversicherungsbeiträge	1 382	2,1
24		Kranken- und Pflegeversicherungsbeiträge	2 796	4,2
25		Beiträge zur Berufsgenossenschaft	150	0,2
26		Umlage für das Insolvenzgeld	78	0,1
27		sonstige gesetzliche Aufwendungen	45	0,1
28	D.1212	Aufwendungen für die betriebliche Altersversorgung einschl. Entgeltumwandlung	5 099	7,7
29		Aufwendungen für betriebliche Ruhegeldzusagen	3 276	5,0
30		Zuwendungen an Pensionskassen	715	1,1
31		Zuwendungen an Unterstützungskassen	474	0,7
32		Beiträge zur Direktversicherung	279	0,4
33		Beiträge an Pensionsfonds	/	/
34		sonstige Aufwendungen für die Alterssicherung	329	0,5
35	D.122	unterstellte Sozialbeiträge der Arbeitgeber (ohne Auszubildende) 6)	2 642	4,0
36	D.1221	Lohn- und Gehaltsfortzahlung	1 237	1,9
37		Lohn- und Gehaltsfortzahlung im Krankheitsfall	1 164	1,8
38		Arbeitgeberzuschüsse zum Mutterschaftsgeld	73	0,1
39	D.1222	unterstellte Sozialbeiträge zur Alters- und Gesundheitsvorsorge	9	0,0
40	D.1223	Zahlungen an aus dem Unternehmen ausscheidende Arbeitnehmer	1 182	1,8
41		Entlassungsentschädigungen	841	1,3
42		Aufstockungsbeiträge zu Lohn und Gehalt im Rahmen der Altersteilzeit	341	0,5
43	D.1224	sonstige freiwillige Sozialleistungen der Arbeitgeber	214	0,3
44	D.123	Sozialbeiträge der Arbeitgeber für Auszubildende	154	0,2
45	D.2	Kosten für die berufliche Aus- und Weiterbildung	620	0,9
46	D.3	sonstige Aufwendungen 7)	93	0,1
47		Nachrichtlich:		
48		Personalnebenkosten insgesamt 8)	32 245	49,0
49		darunter gesetzliche Personalnebenkosten 9)	10 989	16,7
		Arbeitskosten insgesamt je geleistete Stunde der Voll- und Teilzeitbeschäftigten	39,29	

1) Harmonisierter Schlüssel der statistischen Ämter der Europäischen Union nach Verordnung (EG) 1737/2005.- 2) Laufend gezahltes für nicht gearbeitete Tage, Sachleistungen).- 3) Zahlungen, die im Allgemeinen nicht laufend mit jeder Lohn- und Gehaltszahlung
5) Zahlungen der Arbeitgeber an Versicherungsträger oder Bildung von Rückstellungen, um ihren Arbeitnehmern Anspruch auf Sozial
sicherungsträgers und ohne Rückstellungen zu bilden.- 7) Anwerbungskosten, vom Arbeitgeber gestellte Berufskleidung.- 8) Arbeits
gütung gesetzlicher Feiertage, garantierte Lohn- und Gehaltsfortzahlung im Krankheitsfall, unterstellte Sozialbeiträge zur Alters-

Wirtschaftszweigen und Unternehmensgrößenklassen

land

Versicherungsgewerbe

Arbeitskosten je Vollzeiteinheit in Unternehmen mit ... Arbeitnehmern												Lfd. Nr.
davon mit ... bis ... Arbeitnehmern										50 und mehr		
10 - 49		50 - 249		250 - 499		500 - 999		1000 und mehr				
EUR	%	EUR	%	EUR	%	EUR	%	EUR	%	EUR	%	
62 592	100,0	62 047	100,0	58 652	100,0	62 787	100,0	70 150	100,0	65 962	100,0	1
62 550	99,9	62 000	99,9	58 609	99,9	62 769	100,0	70 137	100,0	65 938	100,0	2
/	/	/	/	/	/	/	/	14	0,0	(24)	(0,0)	3
62 190	99,4	61 209	98,7	57 928	98,8	62 102	98,9	69 456	99,0	65 240	98,9	4
49 358	78,9	47 151	76,0	44 289	75,5	46 469	74,0	50 713	72,3	48 517	73,6	5
48 919	78,2	46 493	74,9	43 630	74,4	45 877	73,1	50 097	71,4	47 891	72,6	6
35 962	57,5	32 911	53,0	31 242	53,3	32 250	51,4	34 785	49,6	33 561	50,9	7
5 807	9,3	(6 921)	11,2	6 159	10,5	7 300	11,6	8 194	11,7	7 539	11,4	8
(3 308)	(5,3)	3 635	5,9	(4 158)	(7,1)	4 695	7,5	4 516	6,4	4 338	6,6	9
326	(0,5)	443	0,7	425	0,7	437	0,7	400	0,6	417	0,6	10
5 938	9,5	5 613	9,0	5 203	8,9	5 331	8,5	5 731	8,2	5 572	8,4	11
4 720	7,5	4 374	7,0	3 998	6,8	4 126	6,6	4 418	6,3	4 304	6,5	12
1 067	1,7	1 010	1,6	956	1,6	986	1,6	1 048	1,5	1 019	1,5	13
(151)	(0,2)	229	0,4	(249)	(0,4)	219	0,3	264	0,4	250	0,4	14
/	/	/	/	/	/	(558)	(0,9)	987	1,4	802	1,2	15
/	/	233	0,4	(198)	(0,3)	/	/	205	0,3	201	0,3	16
/	/	658	1,1	659	(1,1)	592	0,9	616	0,9	626	0,9	17
12 832	20,5	14 058	22,7	13 638	23,3	15 633	24,9	18 743	26,7	16 723	25,4	18
11 070	17,7	11 879	19,1	11 327	19,3	12 757	20,3	15 581	22,2	13 898	21,1	19
8 435	13,5	8 311	13,4	8 173	13,9	8 534	13,6	9 077	12,9	8 731	13,2	20
4 077	6,5	3 999	6,4	3 970	6,8	4 178	6,7	4 480	6,4	4 277	6,5	21
/	/	84	0,1	121	(0,2)	(137)	(0,2)	140	0,2	127	0,2	22
1 343	2,1	1 295	2,1	1 280	2,2	1 343	2,1	1 452	2,1	1 384	2,1	23
2 698	4,3	2 764	4,5	2 703	4,6	2 782	4,4	2 842	4,1	2 799	4,2	24
(205)	0,3	143	0,2	124	0,2	139	0,2	160	0,2	149	0,2	25
104	0,2	81	0,1	60	0,1	(57)	(0,1)	86	0,1	77	0,1	26
/	/	(30)	(0,0)	/	/	(35)	(0,1)	56	0,1	46	0,1	27
/	/	(3 569)	5,8	3 154	5,4	4 223	6,7	6 504	9,3	5 167	7,8	28
/	/	(2 185)	(3,5)	(1 448)	(2,5)	(2 206)	(3,5)	4 548	6,5	3 337	5,1	29
/	/	(536)	(0,9)	(791)	(1,3)	(1 158)	(1,8)	635	0,9	718	1,1	30
/	/	/	/	/	/	/	/	721	1,0	480	0,7	31
/	/	443	0,7	/	/	(224)	(0,4)	205	0,3	272	0,4	32
/	/	/	/	/	/	/	/	/	/	/	/	33
/	/	(221)	(0,4)	/	/	/	/	364	0,5	333	0,5	34
(1 659)	(2,6)	2 021	3,3	2 148	3,7	(2 725)	4,3	3 009	4,3	2 669	4,0	35
997	1,6	1 107	1,8	1 080	1,8	1 230	2,0	1 338	1,9	1 244	1,9	36
938	1,5	1 027	1,7	1 000	1,7	1 153	1,8	1 270	1,8	1 171	1,8	37
/	/	(81)	(0,1)	80	0,1	78	0,1	68	0,1	73	0,1	38
-	-	-	-	-	-	-	-	17	0,0	9	0,0	39
/	/	(773)	(1,2)	(807)	(1,4)	/	/	1 455	2,1	1 198	1,8	40
/	/	(572)	(0,9)	/	/	/	/	1 052	1,5	851	1,3	41
/	/	201	0,3	(289)	(0,5)	(365)	(0,6)	404	0,6	346	0,5	42
/	/	/	/	/	/	(341)	(0,5)	198	0,3	219	0,3	43
/	/	158	0,3	163	(0,3)	151	0,2	153	0,2	155	0,2	44
(372)	/	726	1,2	631	1,1	585	0,9	605	0,9	627	1,0	45
/	/	/	/	/	/	/	(0,2)	89	0,1	95	0,1	46
26 630	42,5	29 135	47,0	27 410	46,7	30 536	48,6	35 366	50,4	32 401	49,1	47
10 499	16,8	10 428	16,8	10 208	17,4	10 750	17,1	11 480	16,4	11 003	16,7	48
36,14		36,39		34,68		37,34		42,28		39,38		49

Entgelt für die geleistete Arbeitszeit (Bruttolohn/Bruttogehalt abzüglich Sonderzahlungen, vermögenswirksame Leistungen, Vergütung geleistet werden.- 4) Naturalleistungen, Wohnungsfürsorge, Belegschaftseinrichtungen, Firmenwagen, Aktienoptionsprogramme.- leistungen zu sichern.- 6) Sozialleistungen der Arbeitgeber direkt an ihre Arbeitnehmer, d. h. ohne Zwischenschaltung eines Ver- kosten insgesamt abzüglich Entgelt für die geleistete Arbeitszeit.- 9) Gesetzliche Arbeitgeberbeiträge zur Sozialversicherung, Ver- und Gesundheitsvorsorge.

Lfd.Nr.	Schlüssel 1)	Kostenart	10 und mehr	
			EUR	%
1		A r b e i t s k o s t e n i n s g e s a m t	65 504	100,0
2	D	Arbeitskosten abzüglich erstattete Lohn- und Gehaltszahlungen	65 476	100,0
3	D.5	dem Arbeitgeber erstattete Lohn- und Gehaltszahlungen	(28)	(0,0)
4	D.1	Arbeitnehmerentgelt	64 752	98,9
5	D.11	Bruttolöhne und -gehälter	47 918	73,2
6	D.111	Bruttolöhne und -gehälter (ohne Auszubildende)	47 275	72,2
7	D.11111	Entgelt für die geleistete Arbeitszeit 2)	33 046	50,4
8	D.11112	Sonderzahlungen insgesamt 3)	7 496	11,4
9		darunter fest vereinbarte Sonderzahlungen	4 009	6,1
10	D.1112	Leistungen zur Vermögensbildung der Arbeitnehmer	425	0,6
11	D.1113	Vergütung für nicht gearbeitete Tage	5 431	8,3
12		Urlaubsvergütung	4 200	6,4
13		Vergütung gesetzlicher Feiertage	996	1,5
14		Vergütung sonstiger betrieblicher oder tariflicher arbeitsfreier Tage	234	0,4
15	D.1114	Sachleistungen 4)	877	1,3
16	D.11143	darunter steuerlicher Wert der privaten Nutzung von Firmen-/ Dienstwagen	221	0,3
17	D.112	Bruttolöhne und -gehälter der Auszubildenden	643	1,0
18	D.12	Sozialbeiträge der Arbeitgeber	16 834	25,7
19	D.121	tatsächliche Sozialbeiträge der Arbeitgeber (ohne Auszubildende) 5)	13 936	21,3
20	D.1211	gesetzliche Arbeitgeberbeiträge zur Sozialversicherung	8 581	13,1
21		Rentenversicherungsbeiträge	4 189	6,4
22		darunter Aufstockungsbeiträge zur Rentenversicherung im Rahmen der Altersteilzeit	117	0,2
23		Arbeitslosenversicherungsbeiträge	1 354	2,1
24		Kranken- und Pflegeversicherungsbeiträge	2 784	4,3
25		Beiträge zur Berufsgenossenschaft	140	0,2
26		Umlage für das Insolvenzgeld	68	0,1
27		sonstige gesetzliche Aufwendungen	45	0,1
28	D.1212	Aufwendungen für die betriebliche Altersversorgung einschl. Entgeltumwandlung	5 355	8,2
29		Aufwendungen für betriebliche Ruhegeldzusagen	3 456	5,3
30		Zuwendungen an Pensionskassen	811	1,2
31		Zuwendungen an Unterstützungskassen	504	0,8
32		Beiträge zur Direktversicherung	225	0,3
33		Beiträge an Pensionsfonds	(23)	(0,0)
34		sonstige Aufwendungen für die Alterssicherung	335	0,5
35	D.122	unterstellte Sozialbeiträge der Arbeitgeber (ohne Auszubildende) 6)	2 738	4,2
36	D.1221	Lohn- und Gehaltsfortzahlung	1 183	1,8
37		Lohn- und Gehaltsfortzahlung im Krankheitsfall	1 104	1,7
38		Arbeitgeberzuschüsse zum Mutterschaftsgeld	79	0,1
39	D.1222	unterstellte Sozialbeiträge zur Alters- und Gesundheitsvorsorge	12	0,0
40	D.1223	Zahlungen an aus dem Unternehmen ausscheidende Arbeitnehmer	1 276	1,9
41		Entlassungsentschädigungen	986	1,5
42		Aufstockungsbeiträge zu Lohn und Gehalt im Rahmen der Altersteilzeit	290	0,4
43	D.1224	sonstige freiwillige Sozialleistungen der Arbeitgeber	266	0,4
44	D.123	Sozialbeiträge der Arbeitgeber für Auszubildende	160	0,2
45	D.2	Kosten für die berufliche Aus- und Weiterbildung	655	1,0
46	D.3	sonstige Aufwendungen 7)	(97)	(0,1)
47		Nachrichtlich:		
48		Personalnebenkosten insgesamt 8)	32 458	49,6
49		darunter gesetzliche Personalnebenkosten 9)	10 772	16,4
		Arbeitskosten insgesamt je geleistete Stunde der Voll- und Teilzeitbeschäftigten	38,84	

1) Harmonisierter Schlüssel der statistischen Ämter der Europäischen Union nach Verordnung (EG) 1737/2005.- 2) Laufend gezahltes für nicht gearbeitete Tage, Sachleistungen).- 3) Zahlungen, die im Allgemeinen nicht laufend mit jeder Lohn- und Gehaltszahlung
5) Zahlungen der Arbeitgeber an Versicherungsträger oder Bildung von Rückstellungen, um ihren Arbeitnehmern Anspruch auf Sozial
sicherungsträgers und ohne Rückstellungen zu bilden.- 7) Anwerbungskosten, vom Arbeitgeber gestellte Berufskleidung.- 8) Arbeits
gütung gesetzlicher Feiertage, garantierte Lohn- und Gehaltsfortzahlung im Krankheitsfall, unterstellte Sozialbeiträge zur Alters-

Wirtschaftszweigen und Unternehmensgrößenklassen

land

gewerbe

Arbeitskosten je Vollzeiteinheit in Unternehmen mit ... Arbeitnehmern												Lfd. Nr.
davon mit ... bis ... Arbeitnehmern										50 und mehr		
10 - 49		50 - 249		250 - 499		500 - 999		1000 und mehr				
EUR	%	EUR	%	EUR	%	EUR	%	EUR	%	EUR	%	
60 711	100,0	61 209	100,0	57 455	100,0	59 560	100,0	72 501	100,0	65 604	100,0	1
60 698	100,0	61 157	99,9	57 406	99,9	59 544	100,0	72 486	100,0	65 576	100,0	2
/	/	/	/	/	/	/	/	(15)	(0,0)	(28)	(0,0)	3
60 192	99,1	60 325	98,6	56 693	98,7	58 888	98,9	71 771	99,0	64 848	98,8	4
47 891	78,9	46 388	75,8	43 045	74,9	43 967	73,8	51 701	71,3	47 919	73,0	5
47 397	78,1	45 648	74,6	42 338	73,7	43 336	72,8	51 113	70,5	47 273	72,1	6
34 617	57,0	32 213	52,6	30 408	52,9	30 555	51,3	35 142	48,5	33 013	50,3	7
(5 750)	(9,5)	(6 899)	(11,3)	5 814	10,1	6 840	11,5	8 674	12,0	7 533	11,5	8
(3 653)	(6,0)	3 570	5,8	3 818	6,6	4 700	7,9	4 051	5,6	4 017	6,1	9
(396)	(0,7)	464	0,8	438	0,8	438	0,7	402	0,6	426	0,6	10
5 720	9,4	5 506	9,0	5 097	8,9	4 979	8,4	5 662	7,8	5 425	8,3	11
4 522	7,4	4 293	7,0	3 914	6,8	3 867	6,5	4 366	6,0	4 194	6,4	12
1 046	1,7	992	1,6	935	1,6	929	1,6	1 040	1,4	995	1,5	13
/	/	(221)	(0,4)	(248)	(0,4)	(183)	(0,3)	256	0,4	236	0,4	14
/	/	/	/	/	/	(524)	(0,9)	1 233	1,7	876	1,3	15
/	/	(200)	(0,3)	/	/	/	/	255	0,4	215	0,3	16
/	/	740	1,2	707	1,2	631	1,1	589	0,8	646	1,0	17
12 301	20,3	13 937	22,8	13 648	23,8	14 921	25,1	20 070	27,7	16 929	25,8	18
10 703	17,6	11 763	19,2	11 257	19,6	12 072	20,3	16 607	22,9	14 003	21,3	19
8 318	13,7	8 201	13,4	8 074	14,1	8 218	13,8	9 061	12,5	8 586	13,1	20
4 010	6,6	3 943	6,4	3 915	6,8	4 021	6,8	4 458	6,1	4 193	6,4	21
/	/	86	0,1	124	(0,2)	(135)	(0,2)	125	0,2	119	0,2	22
1 325	2,2	1 272	2,1	1 259	2,2	1 296	2,2	1 445	2,0	1 355	2,1	23
2 714	4,5	2 756	4,5	2 692	4,7	2 706	4,5	2 859	3,9	2 786	4,2	24
(158)	(0,3)	125	0,2	119	0,2	124	0,2	157	0,2	139	0,2	25
(103)	0,2	76	0,1	(54)	(0,1)	(44)	(0,1)	78	0,1	68	0,1	26
/	/	(28)	(0,0)	/	/	(26)	(0,0)	64	0,1	46	0,1	27
/	/	(3 561)	5,8	3 183	5,5	3 855	6,5	7 546	10,4	5 417	8,3	28
/	/	(2 130)	(3,5)	(1 369)	(2,4)	/	(2,9)	5 465	7,5	3 508	5,3	29
/	/	(590)	(1,0)	(898)	(1,6)	(1 365)	(2,3)	698	1,0	816	1,2	30
/	/	/	/	/	/	/	/	850	1,2	509	0,8	31
/	/	435	(0,7)	/	/	/	/	123	0,2	223	(0,3)	32
/	/	/	/	/	/	/	/	32	0,0	(24)	(0,0)	33
/	/	/	/	/	/	/	/	378	0,5	338	0,5	34
/	/	1 997	3,3	2 215	3,9	(2 686)	(4,5)	3 315	4,6	2 764	4,2	35
(945)	(1,6)	1 068	1,7	1 072	1,9	1 154	1,9	1 293	1,8	1 188	1,8	36
(888)	(1,5)	984	1,6	995	1,7	1 073	1,8	1 215	1,7	1 108	1,7	37
/	/	(84)	(0,1)	77	0,1	82	0,1	78	0,1	80	0,1	38
/	/	-	-	-	-	-	-	26	0,0	12	0,0	39
/	/	(768)	(1,3)	/	(1,5)	/	/	1 739	2,4	1 293	2,0	40
/	/	/	/	/	/	/	/	1 425	2,0	1 000	1,5	41
/	/	(195)	(0,3)	(297)	(0,5)	(349)	(0,6)	314	0,4	293	0,4	42
/	/	/	/	/	/	(418)	(0,7)	257	0,4	271	0,4	43
/	/	178	0,3	175	0,3	163	(0,3)	148	0,2	161	0,2	44
/	/	778	1,3	678	1,2	578	1,0	627	0,9	658	1,0	45
/	/	/	/	/	/	/	/	103	0,1	(99)	(0,2)	46
26 094	43,0	28 996	47,4	27 047	47,1	29 004	48,7	37 359	51,5	32 591	49,7	47
10 309	17,0	10 262	16,8	10 081	17,5	10 301	17,3	11 420	15,8	10 781	16,4	48
35,02		35,81		33,88		35,24		43,40		38,92		49

Entgelt für die geleistete Arbeitszeit (Bruttolohn/Bruttogehalt abzüglich Sonderzahlungen, vermögenswirksame Leistungen, Vergütung geleistet werden.- 4) Naturalleistungen, Wohnungsfürsorge, Belegschaftseinrichtungen, Firmenwagen, Aktienoptionsprogramme.- leistungen zu sichern.- 6) Sozialleistungen der Arbeitgeber direkt an ihre Arbeitnehmer, d. h. ohne Zwischenschaltung eines Ver- kosten insgesamt abzüglich Entgelt für die geleistete Arbeitszeit.- 9) Gesetzliche Arbeitgeberbeiträge zur Sozialversicherung, Ver- und Gesundheitsvorsorge.

Lfd.Nr.	Schlüssel 1)	Kostenart	10 und mehr	
			EUR	%
1		A r b e i t s k o s t e n i n s g e s a m t	66 443	100,0
2	D	Arbeitskosten abzüglich erstattete Lohn- und Gehaltszahlungen	66 430	100,0
3	D.5	dem Arbeitgeber erstattete Lohn- und Gehaltszahlungen	13	0,0
4	D.1	Arbeitnehmerentgelt	65 778	99,0
5	D.11	Bruttolöhne und -gehälter	49 460	74,4
6	D.111	Bruttolöhne und -gehälter (ohne Auszubildende)	48 851	73,5
7	D.11111	Entgelt für die geleistete Arbeitszeit 2)	34 485	51,9
8	D.11112	Sonderzahlungen insgesamt 3)	7 477	11,3
9		darunter fest vereinbarte Sonderzahlungen	5 229	7,9
10	D.1112	Leistungen zur Vermögensbildung der Arbeitnehmer	395	0,6
11	D.1113	Vergütung für nicht gearbeitete Tage	5 915	8,9
12		Urlaubsvergütung	4 554	6,9
13		Vergütung gesetzlicher Feiertage	1 072	1,6
14		Vergütung sonstiger betrieblicher oder tariflicher arbeitsfreier Tage	289	0,4
15	D.1114	Sachleistungen 4)	579	0,9
16	D.11143	darunter steuerlicher Wert der privaten Nutzung von Firmen-/ Dienstwagen	128	0,2
17	D.112	Bruttolöhne und -gehälter der Auszubildenden	610	0,9
18	D.12	Sozialbeiträge der Arbeitgeber	16 317	24,6
19	D.121	tatsächliche Sozialbeiträge der Arbeitgeber (ohne Auszubildende) 5)	13 717	20,6
20	D.1211	gesetzliche Arbeitgeberbeiträge zur Sozialversicherung	9 099	13,7
21		Rentenversicherungsbeiträge	4 494	6,8
22		darunter Aufstockungsbeiträge zur Rentenversicherung im Rahmen der Altersteilzeit	158	0,2
23		Arbeitslosenversicherungsbeiträge	1 454	2,2
24		Kranken- und Pflegeversicherungsbeiträge	2 838	4,3
25		Beiträge zur Berufsgenossenschaft	166	0,3
26		Umlage für das Insolvenzgeld	101	0,2
27		sonstige gesetzliche Aufwendungen	46	0,1
28	D.1212	Aufwendungen für die betriebliche Altersversorgung einschl. Entgeltumwandlung	4 618	6,9
29		Aufwendungen für betriebliche Ruhegeldzusagen	2 931	4,4
30		Zuwendungen an Pensionskassen	517	0,8
31		Zuwendungen an Unterstützungskassen	(399)	(0,6)
32		Beiträge zur Direktversicherung	414	0,6
33		Beiträge an Pensionsfonds	/	/
34		sonstige Aufwendungen für die Alterssicherung	324	0,5
35	D.122	unterstellte Sozialbeiträge der Arbeitgeber (ohne Auszubildende) 6)	2 451	3,7
36	D.1221	Lohn- und Gehaltsfortzahlung	1 408	2,1
37		Lohn- und Gehaltsfortzahlung im Krankheitsfall	1 356	2,0
38		Arbeitgeberzuschüsse zum Mutterschaftsgeld	52	0,1
39	D.1222	unterstellte Sozialbeiträge zur Alters- und Gesundheitsvorsorge	-	-
40	D.1223	Zahlungen an aus dem Unternehmen ausscheidende Arbeitnehmer	956	1,4
41		Entlassungsentschädigungen	434	0,7
42		Aufstockungsbeiträge zu Lohn und Gehalt im Rahmen der Altersteilzeit	522	0,8
43	D.1224	sonstige freiwillige Sozialleistungen der Arbeitgeber	87	0,1
44	D.123	Sozialbeiträge der Arbeitgeber für Auszubildende	149	0,2
45	D.2	Kosten für die berufliche Aus- und Weiterbildung	581	0,9
46	D.3	sonstige Aufwendungen 7)	84	0,1
47		Nachrichtlich:		
48		Personalnebenkosten insgesamt 8)	31 957	48,1
49		darunter gesetzliche Personalnebenkosten 9)	11 579	17,4
		Arbeitskosten insgesamt je geleistete Stunde der Voll- und Teilzeitbeschäftigten	40,53	

1) Harmonisierter Schlüssel der statistischen Ämter der Europäischen Union nach Verordnung (EG) 1737/2005.- 2) Laufend gezahltes für nicht gearbeitete Tage, Sachleistungen).- 3) Zahlungen, die im Allgemeinen nicht laufend mit jeder Lohn- und Gehaltszahlung
5) Zahlungen der Arbeitgeber an Versicherungsträger oder Bildung von Rückstellungen, um ihren Arbeitnehmern Anspruch auf Sozial
sicherungsträgers und ohne Rückstellungen zu bilden.- 7) Anwerbungskosten, vom Arbeitgeber gestellte Berufskleidung.- 8) Arbeits
gütung gesetzlicher Feiertage, garantierte Lohn- und Gehaltsfortzahlung im Krankheitsfall, unterstellte Sozialbeiträge zur Alters-

Wirtschaftszweigen und Unternehmensgrößenklassen

land

ungsgewerbe

Arbeitskosten je Vollzeiteinheit in Unternehmen mit ... Arbeitnehmern												Lfd. Nr.
davon mit ... bis ... Arbeitnehmern										50 und mehr		
10 - 49		50 - 249		250 - 499		500 - 999		1000 und mehr				
EUR	%	EUR	%	EUR	%	EUR	%	EUR	%	EUR	%	
63 844	100,0	65 377	100,0	62 088	100,0	75 476	100,0	65 577	100,0	66 478	100,0	1
63 828	100,0	65 362	100,0	62 083	100,0	75 450	100,0	65 565	100,0	66 465	100,0	2
/	/	/	/	(5)	(0,0)	(26)	/	12	0,0	13	0,0	3
63 446	99,4	64 658	98,9	61 485	99,0	74 689	99,0	64 925	99,0	65 809	99,0	4
47 523	74,4	49 411	75,6	46 955	75,6	56 234	74,5	48 670	74,2	49 487	74,4	5
47 255	74,0	49 199	75,3	46 406	74,7	55 772	73,9	47 987	73,2	48 872	73,5	6
34 790	54,5	35 283	54,0	32 834	52,9	38 775	51,4	33 882	51,7	34 481	51,9	7
(5 924)	(9,3)	(6 902)	10,6	6 793	10,9	(9 185)	(12,2)	7 356	11,2	7 498	11,3	8
(3 599)	(5,6)	4 403	(6,7)	5 143	8,3	4 782	6,3	5 416	8,3	5 251	7,9	9
(282)	(0,4)	/	/	369	0,6	431	0,6	399	0,6	396	0,6	10
5 685	8,9	5 978	9,1	5 587	9,0	6 649	8,8	5 828	8,9	5 918	8,9	11
4 492	7,0	4 640	7,1	4 289	6,9	5 077	6,7	4 489	6,8	4 555	6,9	12
1 023	1,6	1 070	1,6	983	1,6	1 216	1,6	1 058	1,6	1 072	1,6	13
/	/	/	/	(315)	(0,5)	356	(0,5)	280	0,4	290	0,4	14
/	/	(697)	(1,1)	(823)	(1,3)	/	/	522	0,8	579	0,9	15
/	/	/	/	(182)	(0,3)	(209)	(0,3)	96	0,1	125	0,2	16
/	/	(212)	/	549	0,9	(462)	(0,6)	683	1,0	614	0,9	17
/	(24,9)	15 247	23,3	14 530	23,4	18 455	24,5	16 255	24,8	16 322	24,6	18
/	/	(12 964)	19,8	12 343	19,9	15 509	20,5	13 625	20,8	13 710	20,6	19
8 817	13,8	8 802	13,5	8 745	14,1	9 776	13,0	9 059	13,8	9 103	13,7	20
4 184	6,6	4 252	6,5	4 255	6,9	4 796	6,4	4 498	6,9	4 499	6,8	21
/	/	/	/	(145)	0,2	(138)	(0,2)	170	0,3	159	0,2	22
1 379	2,2	1 399	2,1	1 372	2,2	1 531	2,0	1 456	2,2	1 455	2,2	23
2 845	4,5	2 839	4,3	2 854	4,6	3 089	4,1	2 797	4,3	2 837	4,3	24
/	/	175	0,3	136	0,2	186	0,2	163	0,2	165	0,2	25
98	(0,2)	99	0,2	93	0,2	106	0,1	101	0,2	101	0,2	26
/	/	/	/	(36)	(0,1)	/	(0,1)	45	0,1	47	0,1	27
/	/	/	/	(3 597)	(5,8)	(5 733)	(7,6)	4 565	7,0	4 607	6,9	28
/	/	/	/	(2 505)	(4,0)	(3 998)	(5,3)	2 814	4,3	2 948	4,4	29
/	/	/	/	/	/	/	/	553	0,8	499	0,8	30
/	/	/	/	(37)	(0,1)	/	/	474	0,7	(402)	(0,6)	31
/	/	(466)	(0,7)	(573)	0,9	554	0,7	353	0,5	399	0,6	32
/	/	/	/	/	/	/	/	/	/	/	/	33
/	/	/	/	/	/	/	/	345	0,5	325	0,5	34
(1 679)	(2,6)	2 232	3,4	2 056	3,3	(2 835)	(3,8)	2 462	3,8	2 461	3,7	35
/	/	1 355	2,1	1 283	2,1	1 518	2,0	1 411	2,2	1 411	2,1	36
/	/	1 301	2,0	1 198	1,9	1 456	1,9	1 364	2,1	1 359	2,0	37
/	/	(54)	(0,1)	85	0,1	(61)	(0,1)	48	0,1	52	0,1	38
-	-	-	-	-	-	-	-	-	-	-	-	39
/	/	(831)	(1,3)	(710)	(1,1)	(1 268)	(1,7)	951	1,4	963	1,4	40
/	/	/	/	(391)	(0,6)	/	/	368	0,6	437	0,7	41
/	/	/	(0,5)	(319)	0,5	415	0,5	583	0,9	526	0,8	42
/	/	/	/	(63)	(0,1)	(49)	(0,1)	100	0,2	87	0,1	43
/	/	(50)	/	131	0,2	(111)	(0,1)	168	0,3	151	0,2	44
/	/	/	/	(458)	(0,7)	/	(0,9)	586	0,9	585	0,9	45
/	/	/	/	(144)	(0,2)	(132)	(0,2)	66	0,1	84	0,1	46
(29 054)	45,5	30 094	46,0	29 254	47,1	36 701	48,6	31 695	48,3	31 997	48,1	47
11 051	17,3	11 227	17,2	11 012	17,7	12 510	16,6	11 529	17,6	11 586	17,4	48
37,62		39,51		37,61		45,94		40,11		40,58		49

Entgelt für die geleistete Arbeitszeit (Bruttolohn/Bruttogehalt abzüglich Sonderzahlungen, vermögenswirksame Leistungen, Vergütung geleistet werden.- 4) Naturalleistungen, Wohnungsfürsorge, Belegschaftseinrichtungen, Firmenwagen, Aktienoptionsprogramme.- leistungen zu sichern.- 6) Sozialleistungen der Arbeitgeber direkt an ihre Arbeitnehmer, d. h. ohne Zwischenschaltung eines Ver- kosten insgesamt abzüglich Entgelt für die geleistete Arbeitszeit.- 9) Gesetzliche Arbeitgeberbeiträge zur Sozialversicherung, Ver- und Gesundheitsvorsorge.

Lfd.Nr.	Schlüssel 1)	Kostenart	10 und mehr	
			EUR	%
1		A r b e i t s k o s t e n i n s g e s a m t	69 046	100,0
2	D	Arbeitskosten abzüglich erstattete Lohn- und Gehaltszahlungen	69 017	100,0
3	D.5	dem Arbeitgeber erstattete Lohn- und Gehaltszahlungen	/	/
4	D.1	Arbeitnehmerentgelt	68 735	99,6
5	D.11	Bruttolöhne und -gehälter	54 209	78,5
6	D.111	Bruttolöhne und -gehälter (ohne Auszubildende)	53 904	78,1
7	D.11111	Entgelt für die geleistete Arbeitszeit 2)	38 920	56,4
8	D.11112	Sonderzahlungen insgesamt 3)	(7 495)	(10,9)
9		darunter fest vereinbarte Sonderzahlungen	/	/
10	D.1112	Leistungen zur Vermögensbildung der Arbeitnehmer	326	(0,5)
11	D.1113	Vergütung für nicht gearbeitete Tage	6 337	9,2
12		Urlaubsvergütung	4 968	7,2
13		Vergütung gesetzlicher Feiertage	1 146	1,7
14		Vergütung sonstiger betrieblicher oder tariflicher arbeitsfreier Tage	(222)	/
15	D.1114	Sachleistungen 4)	(827)	(1,2)
16	D.11143	darunter steuerlicher Wert der privaten Nutzung von Firmen-/ Dienstwagen	(500)	(0,7)
17	D.112	Bruttolöhne und -gehälter der Auszubildenden	/	/
18	D.12	Sozialbeiträge der Arbeitgeber	14 526	21,0
19	D.121	tatsächliche Sozialbeiträge der Arbeitgeber (ohne Auszubildende) 5)	12 401	18,0
20	D.1211	gesetzliche Arbeitgeberbeiträge zur Sozialversicherung	9 055	13,1
21		Rentenversicherungsbeiträge	4 448	6,4
22		darunter Aufstockungsbeiträge zur Rentenversicherung im Rahmen der Altersteilzeit	(65)	(0,1)
23		Arbeitslosenversicherungsbeiträge	1 465	2,1
24		Kranken- und Pflegeversicherungsbeiträge	2 767	4,0
25		Beiträge zur Berufsgenossenschaft	243	0,4
26		Umlage für das Insolvenzgeld	107	0,2
27		sonstige gesetzliche Aufwendungen	/	/
28	D.1212	Aufwendungen für die betriebliche Altersversorgung einschl. Entgeltumwandlung	(3 346)	(4,8)
29		Aufwendungen für betriebliche Ruhegeldzusagen	(2 089)	/
30		Zuwendungen an Pensionskassen	/	/
31		Zuwendungen an Unterstützungskassen	(364)	0,5
32		Beiträge zur Direktversicherung	(439)	(0,6)
33		Beiträge an Pensionsfonds	/	/
34		sonstige Aufwendungen für die Alterssicherung	(237)	/
35	D.122	unterstellte Sozialbeiträge der Arbeitgeber (ohne Auszubildende) 6)	(2 053)	(3,0)
36	D.1221	Lohn- und Gehaltsfortzahlung	1 197	(1,7)
37		Lohn- und Gehaltsfortzahlung im Krankheitsfall	(1 116)	(1,6)
38		Arbeitgeberzuschüsse zum Mutterschaftsgeld	/	(0,1)
39	D.1222	unterstellte Sozialbeiträge zur Alters- und Gesundheitsvorsorge	-	-
40	D.1223	Zahlungen an aus dem Unternehmen ausscheidende Arbeitnehmer	(830)	(1,2)
41		Entlassungsentschädigungen	/	/
42		Aufstockungsbeiträge zu Lohn und Gehalt im Rahmen der Altersteilzeit	(183)	(0,3)
43	D.1224	sonstige freiwillige Sozialleistungen der Arbeitgeber	/	(0,0)
44	D.123	Sozialbeiträge der Arbeitgeber für Auszubildende	/	/
45	D.2	Kosten für die berufliche Aus- und Weiterbildung	/	/
46	D.3	sonstige Aufwendungen 7)	/	/
47		Nachrichtlich:		
48		Personalnebenkosten insgesamt 8)	30 125	43,6
49		darunter gesetzliche Personalnebenkosten 9)	11 399	16,5
		Arbeitskosten insgesamt je geleistete Stunde der Voll- und Teilzeitbeschäftigten	40,19	

1) Harmonisierter Schlüssel der statistischen Ämter der Europäischen Union nach Verordnung (EG) 1737/2005.- 2) Laufend gezahltes für nicht gearbeitete Tage, Sachleistungen).- 3) Zahlungen, die im Allgemeinen nicht laufend mit jeder Lohn- und Gehaltszahlung
5) Zahlungen der Arbeitgeber an Versicherungsträger oder Bildung von Rückstellungen, um ihren Arbeitnehmern Anspruch auf Sozial
sicherungsträgers und ohne Rückstellungen zu bilden.- 7) Anwerbungskosten, vom Arbeitgeber gestellte Berufskleidung.- 8) Arbeits
gütung gesetzlicher Feiertage, garantierte Lohn- und Gehaltsfortzahlung im Krankheitsfall, unterstellte Sozialbeiträge zur Alters-

Wirtschaftszweigen und Unternehmensgrößenklassen

land

ungsgewerbe verbundene Tätigkeiten

Arbeitskosten je Vollzeiteinheit in Unternehmen mit ... Arbeitnehmern												Lfd. Nr.
davon mit ... bis ... Arbeitnehmern										50 und mehr		
10 - 49		50 - 249		250 - 499		500 - 999		1000 und mehr				
EUR	%	EUR	%	EUR	%	EUR	%	EUR	%	EUR	%	
65 190	100,0	68 348	100,0	(71 116)	100,0	67 294	100,0	71 583	100,0	70 171	100,0	1
65 093	99,9	68 329	100,0	(71 108)	100,0	67 290	100,0	71 583	100,0	70 163	100,0	2
/	/	/	/	/	/	4	0,0	0	0,0	/	/	3
64 975	99,7	67 984	99,5	(70 762)	99,5	67 131	99,8	71 238	99,5	69 833	99,5	4
52 355	80,3	54 329	79,5	/	83,0	50 753	75,4	53 080	74,2	54 750	78,0	5
51 944	79,7	54 078	79,1	/	82,8	50 486	75,0	52 681	73,6	54 476	77,6	6
(38 532)	59,1	38 916	56,9	/	58,3	36 149	53,7	38 096	53,2	39 034	55,6	7
(5 857)	(9,0)	7 278	10,6	/	/	7 128	10,6	7 042	9,8	(7 973)	(11,4)	8
(2 652)	/	3 176	4,6	/	/	3 557	5,3	4 324	6,0	/	/	9
(228)	/	321	0,5	(313)	/	458	0,7	386	0,5	354	(0,5)	10
6 377	9,8	6 518	9,5	(6 142)	8,6	6 566	9,8	6 245	8,7	6 325	9,0	11
(5 118)	7,9	5 084	7,4	(4 777)	6,7	5 231	7,8	4 832	6,7	4 924	7,0	12
1 115	1,7	1 161	1,7	/	1,7	996	1,5	1 135	1,6	1 156	1,6	13
/	/	272	(0,4)	/	/	338	0,5	(278)	(0,4)	(245)	/	14
(951)	/	1 045	1,5	/	/	185	0,3	912	1,3	(790)	(1,1)	15
(633)	/	(705)	(1,0)	/	/	34	0,1	429	0,6	(461)	(0,7)	16
(411)	/	251	(0,4)	/	/	266	0,4	399	0,6	/	/	17
(12 620)	19,4	13 655	20,0	11 742	/	16 378	24,3	18 159	25,4	15 082	21,5	18
10 586	16,2	11 607	17,0	10 459	(14,7)	13 051	19,4	15 597	21,8	12 931	18,4	19
(8 493)	13,0	9 033	13,2	8 635	(12,1)	9 006	13,4	9 802	13,7	9 220	13,1	20
(4 147)	6,4	4 360	6,4	4 286	(6,0)	4 422	6,6	4 864	6,8	4 535	6,5	21
/	/	33	0,0	/	/	186	0,3	110	0,2	(74)	(0,1)	22
(1 360)	2,1	1 433	2,1	1 443	(2,0)	1 381	2,1	1 605	2,2	1 496	2,1	23
2 624	4,0	2 739	4,0	2 579	/	2 800	4,2	3 020	4,2	2 809	4,0	24
(246)	0,4	345	0,5	(193)	/	263	0,4	189	0,3	242	0,3	25
(107)	0,2	114	0,2	101	(0,1)	106	0,2	105	0,1	107	0,2	26
/	/	(42)	(0,1)	/	/	35	0,1	/	(0,0)	/	/	27
(2 094)	/	2 574	3,8	(1 824)	/	4 045	6,0	5 795	8,1	(3 711)	(5,3)	28
/	/	1 375	2,0	/	/	2 604	3,9	4 351	6,1	/	/	29
/	/	(221)	0,3	/	/	68	0,1	95	0,1	/	/	30
/	/	(180)	(0,3)	/	/	25	0,0	709	1,0	(408)	0,6	31
(456)	(0,7)	522	0,8	/	/	283	0,4	340	0,5	(434)	/	32
/	/	40	0,1	/	/	-	-	68	0,1	/	/	33
/	/	234	0,3	/	/	1 064	1,6	231	0,3	/	/	34
/	/	1 990	2,9	/	/	3 264	4,8	2 467	3,4	(2 086)	(3,0)	35
1 007	1,5	1 233	1,8	/	/	1 452	2,2	1 527	2,1	(1 252)	(1,8)	36
945	1,4	1 154	1,7	/	/	1 371	2,0	1 450	2,0	(1 166)	(1,7)	37
/	/	(79)	(0,1)	/	/	81	0,1	76	0,1	/	(0,1)	38
-	-	-	-	-	-	-	-	-	-	-	-	39
/	/	(746)	(1,1)	/	/	1 712	2,5	920	1,3	(808)	/	40
/	/	(658)	(1,0)	/	/	1 165	1,7	628	0,9	(604)	/	41
/	/	88	0,1	/	/	547	0,8	292	0,4	(205)	(0,3)	42
/	/	11	0,0	/	/	100	0,1	21	0,0	/	(0,0)	43
(95)	/	59	0,1	/	/	64	0,1	95	0,1	/	/	44
/	/	(242)	(0,4)	/	/	144	0,2	/	/	/	/	45
/	/	122	0,2	/	/	20	0,0	(53)	0,1	/	/	46
26 658	40,9	29 431	43,1	(29 622)	41,7	31 145	46,3	33 487	46,8	31 137	44,4	47
(10 615)	16,3	11 427	16,7	10 665	(15,0)	11 454	17,0	12 464	17,4	11 628	16,6	48
37,44		39,29		(41,93)		39,59		42,08		41,01		49

Entgelt für die geleistete Arbeitszeit (Bruttolohn/Bruttogehalt abzüglich Sonderzahlungen, vermögenswirksame Leistungen, Vergütung geleistet werden.- 4) Naturalleistungen, Wohnungsfürsorge, Belegschaftseinrichtungen, Firmenwagen, Aktienoptionsprogramme.- leistungen zu sichern.- 6) Sozialleistungen der Arbeitgeber direkt an ihre Arbeitnehmer, d. h. ohne Zwischenschaltung eines Ver- kosten insgesamt abzüglich Entgelt für die geleistete Arbeitszeit.- 9) Gesetzliche Arbeitgeberbeiträge zur Sozialversicherung, Ver- und Gesundheitsvorsorge.

Lfd.Nr.	Schlüssel 1)	Kostenart	10 und mehr	
			EUR	%
1		A r b e i t s k o s t e n i n s g e s a m t	44 929	100,0
2	D	Arbeitskosten abzüglich erstattete Lohn- und Gehaltszahlungen	44 868	99,9
3	D.5	dem Arbeitgeber erstattete Lohn- und Gehaltszahlungen	/	/
4	D.1	Arbeitnehmerentgelt	44 589	99,2
5	D.11	Bruttolöhne und -gehälter	34 990	77,9
6	D.111	Bruttolöhne und -gehälter (ohne Auszubildende)	34 738	77,3
7	D.11111	Entgelt für die geleistete Arbeitszeit 2)	26 853	59,8
8	D.11112	Sonderzahlungen insgesamt 3)	3 006	6,7
9		darunter fest vereinbarte Sonderzahlungen	1 651	3,7
10	D.1112	Leistungen zur Vermögensbildung der Arbeitnehmer	105	0,2
11	D.1113	Vergütung für nicht gearbeitete Tage	4 213	9,4
12		Urlaubsvergütung	3 312	7,4
13		Vergütung gesetzlicher Feiertage	782	1,7
14		Vergütung sonstiger betrieblicher oder tariflicher arbeitsfreier Tage	(119)	(0,3)
15	D.1114	Sachleistungen 4)	561	1,2
16	D.11143	darunter steuerlicher Wert der privaten Nutzung von Firmen-/ Dienstwagen	324	0,7
17	D.112	Bruttolöhne und -gehälter der Auszubildenden	252	0,6
18	D.12	Sozialbeiträge der Arbeitgeber	9 599	21,4
19	D.121	tatsächliche Sozialbeiträge der Arbeitgeber (ohne Auszubildende) 5)	8 203	18,3
20	D.1211	gesetzliche Arbeitgeberbeiträge zur Sozialversicherung	6 485	14,4
21		Rentenversicherungsbeiträge	3 018	6,7
22		darunter Aufstockungsbeiträge zur Rentenversicherung im Rahmen der Altersteilzeit	39	0,1
23		Arbeitslosenversicherungsbeiträge	969	2,2
24		Kranken- und Pflegeversicherungsbeiträge	2 070	4,6
25		Beiträge zur Berufsgenossenschaft	328	0,7
26		Umlage für das Insolvenzgeld	74	0,2
27		sonstige gesetzliche Aufwendungen	26	0,1
28	D.1212	Aufwendungen für die betriebliche Altersversorgung einschl. Entgeltumwandlung	1 718	3,8
29		Aufwendungen für betriebliche Ruhegeldzusagen	(1 031)	(2,3)
30		Zuwendungen an Pensionskassen	(206)	(0,5)
31		Zuwendungen an Unterstützungskassen	(141)	(0,3)
32		Beiträge zur Direktversicherung	220	0,5
33		Beiträge an Pensionsfonds	/	/
34		sonstige Aufwendungen für die Alterssicherung	/	/
35	D.122	unterstellte Sozialbeiträge der Arbeitgeber (ohne Auszubildende) 6)	1 335	3,0
36	D.1221	Lohn- und Gehaltsfortzahlung	822	1,8
37		Lohn- und Gehaltsfortzahlung im Krankheitsfall	790	1,8
38		Arbeitgeberzuschüsse zum Mutterschaftsgeld	32	0,1
39	D.1222	unterstellte Sozialbeiträge zur Alters- und Gesundheitsvorsorge	16	0,0
40	D.1223	Zahlungen an aus dem Unternehmen ausscheidende Arbeitnehmer	463	1,0
41		Entlassungsentschädigungen	(345)	(0,8)
42		Aufstockungsbeiträge zu Lohn und Gehalt im Rahmen der Altersteilzeit	117	0,3
43	D.1224	sonstige freiwillige Sozialleistungen der Arbeitgeber	(34)	(0,1)
44	D.123	Sozialbeiträge der Arbeitgeber für Auszubildende	60	0,1
45	D.2	Kosten für die berufliche Aus- und Weiterbildung	(250)	(0,6)
46	D.3	sonstige Aufwendungen 7)	/	/
47		Nachrichtlich:		
48		Personalnebenkosten insgesamt 8)	18 076	40,2
49		darunter gesetzliche Personalnebenkosten 9)	8 106	18,0
		Arbeitskosten insgesamt je geleistete Stunde der Voll- und Teilzeitbeschäftigten	25,97	

1) Harmonisierter Schlüssel der statistischen Ämter der Europäischen Union nach Verordnung (EG) 1737/2005.- 2) Laufend gezahltes für nicht gearbeitete Tage, Sachleistungen).- 3) Zahlungen, die im Allgemeinen nicht laufend mit jeder Lohn- und Gehaltszahlung
5) Zahlungen der Arbeitgeber an Versicherungsträger oder Bildung von Rückstellungen, um ihren Arbeitnehmern Anspruch auf Sozial
sicherungsträgers und ohne Rückstellungen zu bilden.- 7) Anwerbungskosten, vom Arbeitgeber gestellte Berufskleidung.- 8) Arbeits
gütung gesetzlicher Feiertage, garantierte Lohn- und Gehaltsfortzahlung im Krankheitsfall, unterstellte Sozialbeiträge zur Alters-

Wirtschaftszweigen und Unternehmensgrößenklassen

land

Erbringung von wirtschaftlichen Dienstleistungen ang

Arbeitskosten je Vollzeiteinheit in Unternehmen mit ... Arbeitnehmern												Lfd. Nr.
davon mit ... bis ... Arbeitnehmern										50 und mehr		
10 - 49		50 - 249		250 - 499		500 - 999		1000 und mehr				
EUR	%	EUR	%	EUR	%	EUR	%	EUR	%	EUR	%	
44 268	100,0	41 675	100,0	(41 295)	100,0	(42 853)	100,0	52 246	100,0	45 139	100,0	1
44 172	99,8	41 596	99,8	(41 243)	99,9	(42 832)	100,0	52 221	100,0	45 089	99,9	2
/	/	/	/	/	/	/	/	(25)	(0,0)	/	/	3
44 068	99,5	41 426	99,4	(40 900)	99,0	(42 429)	99,0	51 717	99,0	44 754	99,1	4
35 461	80,1	32 813	78,7	(32 003)	77,5	(33 032)	77,1	39 483	75,6	34 841	77,2	5
34 993	79,0	32 634	78,3	(31 802)	77,0	(32 862)	76,7	39 297	75,2	34 657	76,8	6
27 418	61,9	25 518	61,2	(24 550)	59,4	(25 548)	59,6	29 601	56,7	26 674	59,1	7
(2 474)	(5,6)	(2 462)	5,9	/	/	/	(6,7)	4 364	8,4	3 175	7,0	8
(1 471)	(3,3)	(1 580)	(3,8)	/	/	/	/	1 897	3,6	1 708	3,8	9
(135)	(0,3)	(107)	(0,3)	/	(0,2)	/	(0,2)	99	0,2	95	0,2	10
4 295	9,7	4 006	9,6	(3 833)	9,3	(3 946)	9,2	4 683	9,0	4 187	9,3	11
3 437	7,8	3 162	7,6	(2 991)	7,2	(3 090)	7,2	3 621	6,9	3 272	7,2	12
802	1,8	740	1,8	(684)	1,7	(734)	1,7	883	1,7	776	1,7	13
/	/	/	/	/	/	/	/	179	0,3	(138)	(0,3)	14
(670)	(1,5)	(542)	(1,3)	/	(1,3)	(432)	(1,0)	550	1,1	526	1,2	15
(440)	(1,0)	(326)	(0,8)	/	/	(224)	(0,5)	239	0,5	(288)	0,6	16
(468)	(1,1)	(180)	(0,4)	/	/	/	/	185	0,4	183	0,4	17
8 606	19,4	8 612	20,7	(8 896)	21,5	(9 397)	21,9	12 234	23,4	9 914	22,0	18
7 528	17,0	7 337	17,6	(7 524)	18,2	(7 896)	18,4	10 408	19,9	8 418	18,6	19
6 701	15,1	6 267	15,0	(5 930)	14,4	6 149	14,3	6 948	13,3	6 416	14,2	20
3 101	7,0	2 884	6,9	(2 745)	6,6	2 849	6,6	3 304	6,3	2 992	6,6	21
/	/	/	/	/	/	/	/	91	0,2	48	0,1	22
1 015	2,3	930	2,2	(857)	2,1	(905)	2,1	1 052	2,0	955	2,1	23
2 216	5,0	2 015	4,8	1 915	4,6	1 979	4,6	2 106	4,0	2 024	4,5	24
(284)	(0,6)	338	(0,8)	(320)	(0,8)	315	(0,7)	367	0,7	342	0,8	25
76	0,2	72	0,2	(70)	0,2	(73)	0,2	77	0,1	73	0,2	26
/	/	(28)	(0,1)	/	/	/	/	41	0,1	31	0,1	27
/	/	/	/	/	/	/	/	3 460	6,6	(2 001)	4,4	28
/	/	/	/	/	/	/	/	2 368	4,5	(1 282)	(2,8)	29
/	/	(149)	(0,4)	/	/	/	/	(267)	(0,5)	/	/	30
/	/	/	/	/	/	/	/	368	0,7	(162)	(0,4)	31
(296)	(0,7)	(172)	(0,4)	/	/	/	/	284	0,5	196	0,4	32
/	/	/	/	/	/	/	/	27	0,1	/	/	33
/	/	/	/	/	/	/	/	145	0,3	/	(0,3)	34
(969)	2,2	1 231	3,0	(1 323)	(3,2)	(1 460)	(3,4)	1 782	3,4	1 452	3,2	35
658	1,5	795	1,9	(836)	2,0	(916)	2,1	972	1,9	874	1,9	36
628	1,4	767	1,8	(807)	2,0	(883)	2,1	933	1,8	842	1,9	37
/	/	(28)	(0,1)	/	/	(33)	(0,1)	39	0,1	32	0,1	38
-	-	0	0,0	(1)	(0,0)	(2)	(0,0)	67	0,1	22	0,0	39
/	/	/	/	/	/	/	/	685	1,3	(517)	1,1	40
/	/	/	/	/	/	/	/	392	0,8	(373)	(0,8)	41
/	/	/	/	/	/	/	/	293	0,6	144	0,3	42
/	/	/	/	/	/	/	/	58	0,1	(38)	(0,1)	43
(109)	(0,2)	(45)	(0,1)	/	/	/	/	44	0,1	45	0,1	44
/	/	(174)	(0,4)	/	/	/	/	413	0,8	(275)	(0,6)	45
/	/	/	/	/	/	(87)	(0,2)	116	0,2	/	/	46
16 850	38,1	16 158	38,8	(16 746)	40,6	(17 305)	40,4	22 645	43,3	18 465	40,9	47
8 161	18,4	7 802	18,7	(7 450)	18,0	7 801	18,2	8 869	17,0	8 088	17,9	48
25,21		23,93		(24,02)		(24,84)		30,81		26,22		49

Entgelt für die geleistete Arbeitszeit (Bruttolohn/Bruttogehalt abzüglich Sonderzahlungen, vermögenswirksame Leistungen, Vergütung geleistet werden.- 4) Naturalleistungen, Wohnungsfürsorge, Belegschaftseinrichtungen, Firmenwagen, Aktienoptionsprogramme.- leistungen zu sichern.- 6) Sozialleistungen der Arbeitgeber direkt an ihre Arbeitnehmer, d. h. ohne Zwischenschaltung eines Ver- kosten insgesamt abzüglich Entgelt für die geleistete Arbeitszeit.- 9) Gesetzliche Arbeitgeberbeiträge zur Sozialversicherung, Ver- und Gesundheitsvorsorge.

Lfd.Nr.	Schlüssel 1)	Kostenart	10 und mehr	
			EUR	%
1		A r b e i t s k o s t e n i n s g e s a m t	51 470	100,0
2	D	Arbeitskosten abzüglich erstattete Lohn- und Gehaltszahlungen	51 429	99,9
3	D.5	dem Arbeitgeber erstattete Lohn- und Gehaltszahlungen	/	/
4	D.1	Arbeitnehmerentgelt	51 192	99,5
5	D.11	Bruttolöhne und -gehälter	39 010	75,8
6	D.111	Bruttolöhne und -gehälter (ohne Auszubildende)	38 696	75,2
7	D.11111	Entgelt für die geleistete Arbeitszeit 2)	28 744	55,8
8	D.11112	Sonderzahlungen insgesamt 3)	(4 304)	8,4
9		darunter fest vereinbarte Sonderzahlungen	(3 032)	(5,9)
10	D.1112	Leistungen zur Vermögensbildung der Arbeitnehmer	(169)	(0,3)
11	D.1113	Vergütung für nicht gearbeitete Tage	4 893	9,5
12		Urlaubsvergütung	3 888	7,6
13		Vergütung gesetzlicher Feiertage	823	1,6
14		Vergütung sonstiger betrieblicher oder tariflicher arbeitsfreier Tage	(183)	(0,4)
15	D.1114	Sachleistungen 4)	(586)	(1,1)
16	D.11143	darunter steuerlicher Wert der privaten Nutzung von Firmen-/ Dienstwagen	/	/
17	D.112	Bruttolöhne und -gehälter der Auszubildenden	(314)	(0,6)
18	D.12	Sozialbeiträge der Arbeitgeber	12 182	23,7
19	D.121	tatsächliche Sozialbeiträge der Arbeitgeber (ohne Auszubildende) 5)	10 299	20,0
20	D.1211	gesetzliche Arbeitgeberbeiträge zur Sozialversicherung	7 564	14,7
21		Rentenversicherungsbeiträge	3 499	6,8
22		darunter Aufstockungsbeiträge zur Rentenversicherung im Rahmen der Altersteilzeit	(63)	(0,1)
23		Arbeitslosenversicherungsbeiträge	1 145	2,2
24		Kranken- und Pflegeversicherungsbeiträge	2 515	4,9
25		Beiträge zur Berufsgenossenschaft	(295)	(0,6)
26		Umlage für das Insolvenzgeld	89	0,2
27		sonstige gesetzliche Aufwendungen	/	/
28	D.1212	Aufwendungen für die betriebliche Altersversorgung einschl. Entgeltumwandlung	/	/
29		Aufwendungen für betriebliche Ruhegeldzusagen	/	/
30		Zuwendungen an Pensionskassen	/	/
31		Zuwendungen an Unterstützungskassen	/	/
32		Beiträge zur Direktversicherung	/	/
33		Beiträge an Pensionsfonds	/	/
34		sonstige Aufwendungen für die Alterssicherung	/	/
35	D.122	unterstellte Sozialbeiträge der Arbeitgeber (ohne Auszubildende) 6)	(1 807)	(3,5)
36	D.1221	Lohn- und Gehaltsfortzahlung	1 009	2,0
37		Lohn- und Gehaltsfortzahlung im Krankheitsfall	981	1,9
38		Arbeitgeberzuschüsse zum Mutterschaftsgeld	/	/
39	D.1222	unterstellte Sozialbeiträge zur Alters- und Gesundheitsvorsorge	(48)	(0,1)
40	D.1223	Zahlungen an aus dem Unternehmen ausscheidende Arbeitnehmer	/	/
41		Entlassungsentschädigungen	/	/
42		Aufstockungsbeiträge zu Lohn und Gehalt im Rahmen der Altersteilzeit	(146)	(0,3)
43	D.1224	sonstige freiwillige Sozialleistungen der Arbeitgeber	/	/
44	D.123	Sozialbeiträge der Arbeitgeber für Auszubildende	(77)	(0,1)
45	D.2	Kosten für die berufliche Aus- und Weiterbildung	(235)	(0,5)
46	D.3	sonstige Aufwendungen 7)	/	/
47		Nachrichtlich:		
48		Personalnebenkosten insgesamt 8)	22 726	44,2
49		darunter gesetzliche Personalnebenkosten 9)	9 442	18,3
		Arbeitskosten insgesamt je geleistete Stunde der Voll- und Teilzeitbeschäftigten	30,29	

1) Harmonisierter Schlüssel der statistischen Ämter der Europäischen Union nach Verordnung (EG) 1737/2005.- 2) Laufend gezahltes für nicht gearbeitete Tage, Sachleistungen).- 3) Zahlungen, die im Allgemeinen nicht laufend mit jeder Lohn- und Gehaltszahlung
5) Zahlungen der Arbeitgeber an Versicherungsträger oder Bildung von Rückstellungen, um ihren Arbeitnehmern Anspruch auf Sozial
sicherungsträgers und ohne Rückstellungen zu bilden.- 7) Anwerbungskosten, vom Arbeitgeber gestellte Berufskleidung.- 8) Arbeits
gütung gesetzlicher Feiertage, garantierte Lohn- und Gehaltsfortzahlung im Krankheitsfall, unterstellte Sozialbeiträge zur Alters-

Wirtschaftszweigen und Unternehmensgrößenklassen

land

Wohnungswesen

Arbeitskosten je Vollzeiteinheit in Unternehmen mit ... Arbeitnehmern												Lfd. Nr.
davon mit ... bis ... Arbeitnehmern										50 und mehr		
10 - 49		50 - 249		250 - 499		500 - 999		1000 und mehr				
EUR	%	EUR	%	EUR	%	EUR	%	EUR	%	EUR	%	
48 632	100,0	51 161	100,0	(60 922)	100,0	48 403	100,0	56 771	100,0	53 248	100,0	1
48 559	99,8	51 137	100,0	(60 895)	100,0	48 386	100,0	56 770	100,0	53 229	100,0	2
/	/	/	/	/	/	(17)	(0,0)	1	0,0	/	/	3
48 440	99,6	50 947	99,6	(60 558)	99,4	48 141	99,5	56 051	98,7	52 918	99,4	4
37 477	77,1	39 287	76,8	(41 931)	68,8	35 319	73,0	43 291	76,3	39 971	75,1	5
37 184	76,5	38 943	76,1	(41 525)	68,2	34 980	72,3	43 086	75,9	39 644	74,5	6
27 897	57,4	29 311	57,3	29 990	49,2	26 431	54,6	30 217	53,2	29 275	55,0	7
/	(8,3)	/	/	(5 423)	8,9	3 751	7,7	6 327	11,1	(4 483)	(8,4)	8
/	/	/	/	/	(6,7)	3 155	6,5	3 409	6,0	(3 258)	(6,1)	9
(146)	/	/	(0,4)	/	/	129	0,3	119	0,2	(183)	(0,3)	10
4 586	9,4	5 104	10,0	(5 337)	8,8	4 494	9,3	5 171	9,1	5 086	9,6	11
3 681	7,6	4 076	8,0	4 108	6,7	3 497	7,2	4 052	7,1	4 017	7,5	12
804	1,7	831	1,6	(868)	1,4	750	1,5	866	1,5	834	1,6	13
/	/	/	/	/	(0,6)	(247)	(0,5)	252	0,4	(235)	(0,4)	14
/	/	/	/	/	/	175	(0,4)	1 252	2,2	(617)	(1,2)	15
/	/	/	/	/	/	(87)	/	222	0,4	/	/	16
/	/	/	/	/	/	(339)	0,7	205	0,4	(327)	(0,6)	17
(10 963)	(22,5)	11 661	22,8	/	(30,6)	12 822	26,5	12 760	22,5	12 946	24,3	18
(9 486)	(19,5)	9 877	19,3	/	(26,4)	10 150	21,0	10 079	17,8	10 808	20,3	19
7 407	15,2	7 770	15,2	8 137	13,4	7 584	15,7	6 988	12,3	7 661	14,4	20
3 384	7,0	3 630	7,1	3 802	6,2	3 513	7,3	3 231	5,7	3 570	6,7	21
/	/	/	/	/	/	(162)	(0,3)	91	0,2	(85)	(0,2)	22
1 114	2,3	1 184	2,3	1 254	2,1	1 122	2,3	1 053	1,9	1 164	2,2	23
2 467	5,1	2 579	5,0	2 627	4,3	2 584	5,3	2 349	4,1	2 545	4,8	24
(342)	/	(270)	(0,5)	325	(0,5)	(252)	(0,5)	209	0,4	265	0,5	25
(88)	0,2	92	0,2	(101)	(0,2)	85	0,2	73	0,1	89	0,2	26
/	/	/	/	/	/	(27)	(0,1)	72	0,1	(28)	(0,1)	27
/	/	/	/	/	/	/	(5,3)	3 092	5,4	/	/	28
/	/	/	/	/	/	/	/	2 365	4,2	/	/	29
/	/	/	/	/	/	(622)	1,3	346	0,6	/	/	30
/	/	/	/	/	/	(19)	(0,0)	25	0,0	/	/	31
/	/	/	/	/	/	120	0,2	(211)	(0,4)	(192)	(0,4)	32
/	/	/	/	/	/	/	/	79	0,1	/	/	33
/	/	/	/	/	/	(127)	(0,3)	65	0,1	/	/	34
/	/	(1 698)	(3,3)	(2 414)	(4,0)	(2 583)	5,3	2 632	4,6	(2 056)	3,9	35
(763)	(1,6)	(1 075)	(2,1)	(1 255)	(2,1)	1 234	2,6	1 333	2,3	1 163	2,2	36
(744)	(1,5)	(1 043)	(2,0)	(1 217)	(2,0)	1 197	2,5	1 302	2,3	1 130	2,1	37
/	/	/	/	/	/	(37)	0,1	(31)	(0,1)	/	/	38
-	-	/	/	/	/	-	-	413	0,7	(78)	(0,1)	39
/	/	/	/	/	/	(1 176)	(2,4)	861	1,5	/	/	40
/	/	/	/	/	/	(855)	(1,8)	585	1,0	/	/	41
/	/	/	/	/	/	(321)	(0,7)	276	0,5	(215)	(0,4)	42
/	/	/	/	/	/	(173)	(0,4)	25	0,0	/	/	43
/	/	/	/	/	/	(89)	0,2	50	0,1	(83)	(0,2)	44
/	/	/	/	/	/	(208)	(0,4)	661	1,2	(277)	(0,5)	45
/	/	/	/	/	/	(53)	(0,1)	59	0,1	/	/	46
(20 736)	42,6	21 851	42,7	/	50,8	21 971	45,4	26 554	46,8	23 973	45,0	47
8 975	18,5	9 676	18,9	10 282	16,9	9 568	19,8	9 599	16,9	9 736	18,3	48
28,68		29,23		(37,12)		30,25		34,49		31,30		49

Entgelt für die geleistete Arbeitszeit (Bruttolohn/Bruttogehalt abzüglich Sonderzahlungen, vermögenswirksame Leistungen, Vergütung geleistet werden.- 4) Naturalleistungen, Wohnungsfürsorge, Belegschaftseinrichtungen, Firmenwagen, Aktienoptionsprogramme.- leistungen zu sichern.- 6) Sozialleistungen der Arbeitgeber direkt an ihre Arbeitnehmer, d. h. ohne Zwischenschaltung eines Ver- kosten insgesamt abzüglich Entgelt für die geleistete Arbeitszeit.- 9) Gesetzliche Arbeitgeberbeiträge zur Sozialversicherung, Ver- und Gesundheitsvorsorge.

Lfd.Nr.	Schlüssel 1)	Kostenart	10 und mehr	
			EUR	%
1		A r b e i t s k o s t e n i n s g e s a m t	40 955	100,0
2	D	Arbeitskosten abzüglich erstattete Lohn- und Gehaltszahlungen	40 911	99,9
3	D.5	dem Arbeitgeber erstattete Lohn- und Gehaltszahlungen	/	/
4	D.1	Arbeitnehmerentgelt	40 715	99,4
5	D.11	Bruttolöhne und -gehälter	32 082	78,3
6	D.111	Bruttolöhne und -gehälter (ohne Auszubildende)	31 893	77,9
7	D.11111	Entgelt für die geleistete Arbeitszeit 2)	24 442	59,7
8	D.11112	Sonderzahlungen insgesamt 3)	2 750	6,7
9		darunter fest vereinbarte Sonderzahlungen	1 764	4,3
10	D.1112	Leistungen zur Vermögensbildung der Arbeitnehmer	150	0,4
11	D.1113	Vergütung für nicht gearbeitete Tage	3 978	9,7
12		Urlaubsvergütung	3 193	7,8
13		Vergütung gesetzlicher Feiertage	701	1,7
14		Vergütung sonstiger betrieblicher oder tariflicher arbeitsfreier Tage	(84)	(0,2)
15	D.1114	Sachleistungen 4)	(573)	(1,4)
16	D.11143	darunter steuerlicher Wert der privaten Nutzung von Firmen-/ Dienstwagen	(454)	(1,1)
17	D.112	Bruttolöhne und -gehälter der Auszubildenden	/	/
18	D.12	Sozialbeiträge der Arbeitgeber	8 632	21,1
19	D.121	tatsächliche Sozialbeiträge der Arbeitgeber (ohne Auszubildende) 5)	7 385	18,0
20	D.1211	gesetzliche Arbeitgeberbeiträge zur Sozialversicherung	6 650	16,2
21		Rentenversicherungsbeiträge	2 937	7,2
22		darunter Aufstockungsbeiträge zur Rentenversicherung im Rahmen der Altersteilzeit	/	/
23		Arbeitslosenversicherungsbeiträge	942	2,3
24		Kranken- und Pflegeversicherungsbeiträge	2 219	5,4
25		Beiträge zur Berufsgenossenschaft	(431)	(1,1)
26		Umlage für das Insolvenzgeld	80	0,2
27		sonstige gesetzliche Aufwendungen	/	/
28	D.1212	Aufwendungen für die betriebliche Altersversorgung einschl. Entgeltumwandlung	(735)	1,8
29		Aufwendungen für betriebliche Ruhegeldzusagen	(436)	(1,1)
30		Zuwendungen an Pensionskassen	(78)	(0,2)
31		Zuwendungen an Unterstützungskassen	/	/
32		Beiträge zur Direktversicherung	(130)	(0,3)
33		Beiträge an Pensionsfonds	/	/
34		sonstige Aufwendungen für die Alterssicherung	/	/
35	D.122	unterstellte Sozialbeiträge der Arbeitgeber (ohne Auszubildende) 6)	1 203	2,9
36	D.1221	Lohn- und Gehaltsfortzahlung	805	2,0
37		Lohn- und Gehaltsfortzahlung im Krankheitsfall	779	1,9
38		Arbeitgeberzuschüsse zum Mutterschaftsgeld	(27)	(0,1)
39	D.1222	unterstellte Sozialbeiträge zur Alters- und Gesundheitsvorsorge	-	-
40	D.1223	Zahlungen an aus dem Unternehmen ausscheidende Arbeitnehmer	(388)	(0,9)
41		Entlassungsentschädigungen	(317)	(0,8)
42		Aufstockungsbeiträge zu Lohn und Gehalt im Rahmen der Altersteilzeit	(71)	(0,2)
43	D.1224	sonstige freiwillige Sozialleistungen der Arbeitgeber	/	/
44	D.123	Sozialbeiträge der Arbeitgeber für Auszubildende	/	/
45	D.2	Kosten für die berufliche Aus- und Weiterbildung	(125)	(0,3)
46	D.3	sonstige Aufwendungen 7)	/	/
47		Nachrichtlich:		
48		Personalnebenkosten insgesamt 8)	16 513	40,3
49		darunter gesetzliche Personalnebenkosten 9)	8 157	19,9
		Arbeitskosten insgesamt je geleistete Stunde der Voll- und Teilzeitbeschäftigten	22,78	

1) Harmonisierter Schlüssel der statistischen Ämter der Europäischen Union nach Verordnung (EG) 1737/2005.- 2) Laufend gezahltes für nicht gearbeitete Tage, Sachleistungen).- 3) Zahlungen, die im Allgemeinen nicht laufend mit jeder Lohn- und Gehaltszahlung 5) Zahlungen der Arbeitgeber an Versicherungsträger oder Bildung von Rückstellungen, um ihren Arbeitnehmern Anspruch auf Sozialversicherungsträgers und ohne Rückstellungen zu bilden.- 7) Anwerbungskosten, vom Arbeitgeber gestellte Berufskleidung.- 8) Arbeitsgütung gesetzlicher Feiertage, garantierte Lohn- und Gehaltsfortzahlung im Krankheitsfall, unterstellte Sozialbeiträge zur Alters-

Wirtschaftszweigen und Unternehmensgrößenklassen

land

Sachen ohne Bedienungspersonal

Arbeitskosten je Vollzeiteinheit in Unternehmen mit ... Arbeitnehmern												Lfd. Nr.
davon mit ... bis ... Arbeitnehmern										50 und mehr		
10 - 49		50 - 249		250 - 499		500 - 999		1000 und mehr				
EUR	%	EUR	%	EUR	%	EUR	%	EUR	%	EUR	%	
36 764	100,0	39 440	100,0	46 001	100,0	(44 674)	100,0	45 393	100,0	42 753	100,0	1
36 648	99,7	39 423	100,0	45 992	100,0	(44 628)	99,9	45 392	100,0	42 740	100,0	2
/	/	/	/	/	/	/	/	(1)	(0,0)	(13)	(0,0)	3
36 680	99,8	39 232	99,5	45 675	99,3	(44 345)	99,3	44 939	99,0	42 445	99,3	4
29 310	79,7	31 052	78,7	35 300	76,7	(35 583)	79,6	34 793	76,6	33 272	77,8	5
29 018	78,9	30 893	78,3	35 049	76,2	(35 563)	79,6	34 699	76,4	33 127	77,5	6
23 116	62,9	24 006	60,9	27 001	58,7	(25 409)	56,9	25 201	55,5	25 011	58,5	7
/	/	/	(5,8)	2 793	6,1	/	/	(4 603)	(10,1)	(3 244)	7,6	8
/	/	(1 214)	(3,1)	2 001	4,4	/	/	(3 768)	(8,3)	2 047	4,8	9
/	/	(154)	(0,4)	136	0,3	/	/	(185)	(0,4)	159	0,4	10
(3 726)	10,1	3 839	9,7	4 577	9,9	4 378	9,8	4 068	9,0	4 087	9,6	11
(3 010)	8,2	3 067	7,8	3 663	8,0	3 580	8,0	3 242	7,1	3 271	7,7	12
(664)	1,8	708	1,8	767	1,7	(732)	1,6	694	1,5	717	1,7	13
/	/	/	/	/	/	/	/	132	0,3	(98)	(0,2)	14
/	/	(617)	(1,6)	542	1,2	/	/	(642)	(1,4)	(626)	1,5	15
/	/	(507)	(1,3)	(357)	(0,8)	/	/	(444)	(1,0)	(487)	1,1	16
/	/	/	/	/	/	/	/	93	(0,2)	/	/	17
(7 370)	20,0	8 179	20,7	10 376	22,6	(8 762)	19,6	10 146	22,4	9 174	21,5	18
6 521	17,7	6 930	17,6	8 698	18,9	(7 177)	16,1	8 679	19,1	7 755	18,1	19
6 055	16,5	6 398	16,2	(7 719)	16,8	6 802	15,2	7 229	15,9	6 905	16,2	20
2 644	7,2	2 831	7,2	3 302	7,2	3 110	7,0	3 267	7,2	3 062	7,2	21
/	/	/	/	/	/	/	/	(38)	(0,1)	/	/	22
(849)	2,3	909	2,3	1 067	2,3	(994)	2,2	1 043	2,3	982	2,3	23
2 012	5,5	2 112	5,4	2 641	5,7	2 320	5,2	2 400	5,3	2 307	5,4	24
(459)	(1,2)	(418)	(1,1)	/	/	/	/	425	0,9	(419)	(1,0)	25
(68)	0,2	(81)	(0,2)	(92)	0,2	76	0,2	92	0,2	85	0,2	26
/	/	/	/	/	/	/	/	(1)	(0,0)	/	/	27
/	/	/	(1,3)	/	/	/	/	1 449	3,2	(850)	(2,0)	28
/	/	/	/	/	/	/	/	1 123	2,5	(556)	(1,3)	29
/	/	/	/	75	0,2	/	/	(112)	(0,2)	(90)	(0,2)	30
/	/	/	/	/	/	-	-	(49)	(0,1)	(52)	(0,1)	31
/	/	/	/	/	/	/	/	(140)	(0,3)	(125)	(0,3)	32
/	/	/	/	/	/	/	/	(7)	(0,0)	/	/	33
/	/	/	/	/	/	/	/	(19)	(0,0)	(18)	(0,0)	34
/	(2,1)	(1 208)	(3,1)	1 622	3,5	(1 580)	3,5	1 445	3,2	1 383	3,2	35
(605)	(1,6)	(868)	(2,2)	(953)	(2,1)	(1 146)	(2,6)	803	1,8	891	2,1	36
(593)	(1,6)	(846)	(2,1)	920	(2,0)	(1 120)	(2,5)	750	1,7	859	2,0	37
/	/	/	(0,1)	/	/	/	/	(53)	(0,1)	(33)	(0,1)	38
-	-	-	-	-	-	-	-	-	-	-	-	39
/	/	/	/	(660)	(1,4)	/	/	(638)	(1,4)	(486)	(1,1)	40
/	/	/	/	(541)	(1,2)	/	/	(419)	(0,9)	(389)	(0,9)	41
/	/	/	/	/	/	/	/	(219)	(0,5)	(96)	(0,2)	42
/	/	/	/	/	/	/	/	(4)	(0,0)	/	/	43
/	/	/	/	/	/	/	/	22	(0,0)	/	/	44
/	/	/	/	/	/	/	/	(277)	(0,6)	(161)	(0,4)	45
/	/	/	/	/	/	(244)	/	(177)	(0,4)	/	/	46
(13 647)	37,1	15 434	39,1	19 000	41,3	(19 265)	43,1	20 191	44,5	17 742	41,5	47
7 325	19,9	7 974	20,2	9 439	20,5	8 680	19,4	8 727	19,2	8 513	19,9	48
20,39		(21,79)		25,56		(25,15)		25,53		23,80		49

Entgelt für die geleistete Arbeitszeit (Bruttolohn/Bruttogehalt abzüglich Sonderzahlungen, vermögenswirksame Leistungen, Vergütung geleistet werden.- 4) Naturalleistungen, Wohnungsfürsorge, Belegschaftseinrichtungen, Firmenwagen, Aktienoptionsprogramme.- leistungen zu sichern.- 6) Sozialleistungen der Arbeitgeber direkt an ihre Arbeitnehmer, d. h. ohne Zwischenschaltung eines Ver- kosten insgesamt abzüglich Entgelt für die geleistete Arbeitszeit.- 9) Gesetzliche Arbeitgeberbeiträge zur Sozialversicherung, Ver- und Gesundheitsvorsorge.

Lfd.Nr.	Schlüssel 1)	Kostenart	10 und mehr	
			EUR	%
1		A r b e i t s k o s t e n i n s g e s a m t	66 590	100,0
2	D	Arbeitskosten abzüglich erstattete Lohn- und Gehaltszahlungen	66 549	99,9
3	D.5	dem Arbeitgeber erstattete Lohn- und Gehaltszahlungen	/	/
4	D.1	Arbeitnehmerentgelt	66 013	99,1
5	D.11	Bruttolöhne und -gehälter	52 394	78,7
6	D.111	Bruttolöhne und -gehälter (ohne Auszubildende)	52 080	78,2
7	D.11111	Entgelt für die geleistete Arbeitszeit 2)	39 201	58,9
8	D.11112	Sonderzahlungen insgesamt 3)	5 291	7,9
9		darunter fest vereinbarte Sonderzahlungen	2 387	3,6
10	D.1112	Leistungen zur Vermögensbildung der Arbeitnehmer	174	0,3
11	D.1113	Vergütung für nicht gearbeitete Tage	6 374	9,6
12		Urlaubsvergütung	5 002	7,5
13		Vergütung gesetzlicher Feiertage	1 215	1,8
14		Vergütung sonstiger betrieblicher oder tariflicher arbeitsfreier Tage	(157)	(0,2)
15	D.1114	Sachleistungen 4)	1 041	1,6
16	D.11143	darunter steuerlicher Wert der privaten Nutzung von Firmen-/ Dienstwagen	(670)	(1,0)
17	D.112	Bruttolöhne und -gehälter der Auszubildenden	(314)	(0,5)
18	D.12	Sozialbeiträge der Arbeitgeber	13 619	20,5
19	D.121	tatsächliche Sozialbeiträge der Arbeitgeber (ohne Auszubildende) 5)	11 544	17,3
20	D.1211	gesetzliche Arbeitgeberbeiträge zur Sozialversicherung	9 071	13,6
21		Rentenversicherungsbeiträge	4 416	6,6
22		darunter Aufstockungsbeiträge zur Rentenversicherung im Rahmen der Altersteilzeit	(51)	0,1
23		Arbeitslosenversicherungsbeiträge	1 450	2,2
24		Kranken- und Pflegeversicherungsbeiträge	2 717	4,1
25		Beiträge zur Berufsgenossenschaft	345	0,5
26		Umlage für das Insolvenzgeld	107	0,2
27		sonstige gesetzliche Aufwendungen	(35)	(0,1)
28	D.1212	Aufwendungen für die betriebliche Altersversorgung einschl. Entgeltumwandlung	2 472	3,7
29		Aufwendungen für betriebliche Ruhegeldzusagen	1 131	1,7
30		Zuwendungen an Pensionskassen	(197)	(0,3)
31		Zuwendungen an Unterstützungskassen	/	/
32		Beiträge zur Direktversicherung	682	1,0
33		Beiträge an Pensionsfonds	/	/
34		sonstige Aufwendungen für die Alterssicherung	(128)	(0,2)
35	D.122	unterstellte Sozialbeiträge der Arbeitgeber (ohne Auszubildende) 6)	2 002	3,0
36	D.1221	Lohn- und Gehaltsfortzahlung	1 114	1,7
37		Lohn- und Gehaltsfortzahlung im Krankheitsfall	1 056	1,6
38		Arbeitgeberzuschüsse zum Mutterschaftsgeld	(58)	(0,1)
39	D.1222	unterstellte Sozialbeiträge zur Alters- und Gesundheitsvorsorge	-	-
40	D.1223	Zahlungen an aus dem Unternehmen ausscheidende Arbeitnehmer	(840)	(1,3)
41		Entlassungsentschädigungen	(662)	(1,0)
42		Aufstockungsbeiträge zu Lohn und Gehalt im Rahmen der Altersteilzeit	(178)	(0,3)
43	D.1224	sonstige freiwillige Sozialleistungen der Arbeitgeber	/	/
44	D.123	Sozialbeiträge der Arbeitgeber für Auszubildende	(73)	(0,1)
45	D.2	Kosten für die berufliche Aus- und Weiterbildung	481	0,7
46	D.3	sonstige Aufwendungen 7)	(95)	(0,1)
47		Nachrichtlich:		
48		Personalnebenkosten insgesamt 8)	27 389	41,1
49		darunter gesetzliche Personalnebenkosten 9)	11 400	17,1
		Arbeitskosten insgesamt je geleistete Stunde der Voll- und Teilzeitbeschäftigten	38,47	

1) Harmonisierter Schlüssel der statistischen Ämter der Europäischen Union nach Verordnung (EG) 1737/2005.- 2) Laufend gezahltes für nicht gearbeitete Tage, Sachleistungen).- 3) Zahlungen, die im Allgemeinen nicht laufend mit jeder Lohn- und Gehaltszahlung 5) Zahlungen der Arbeitgeber an Versicherungsträger oder Bildung von Rückstellungen, um ihren Arbeitnehmern Anspruch auf Sozialversicherungsträgers und ohne Rückstellungen zu bilden.- 7) Anwerbungskosten, vom Arbeitgeber gestellte Berufskleidung.- 8) Arbeitsgütung gesetzlicher Feiertage, garantierte Lohn- und Gehaltsfortzahlung im Krankheitsfall, unterstellte Sozialbeiträge zur Alters-

Wirtschaftszweigen und Unternehmensgrößenklassen

land

tung und Datenbanken

Arbeitskosten je Vollzeiteinheit in Unternehmen mit ... Arbeitnehmern												Lfd. Nr.
davon mit ... bis ... Arbeitnehmern										50 und mehr		
10 - 49		50 - 249		250 - 499		500 - 999		1000 und mehr				
EUR	%	EUR	%	EUR	%	EUR	%	EUR	%	EUR	%	
55 296	100,0	61 134	100,0	66 962	100,0	71 557	100,0	79 374	100,0	69 976	100,0	1
55 181	99,8	61 099	99,9	66 953	100,0	71 553	100,0	79 367	100,0	69 958	100,0	2
/	/	/	/	/	/	/	/	6	0,0	/	/	3
55 088	99,6	60 631	99,2	66 334	99,1	70 894	99,1	78 479	98,9	69 289	99,0	4
45 180	81,7	48 753	79,7	52 378	78,2	56 579	79,1	60 532	76,3	54 558	78,0	5
44 674	80,8	48 508	79,3	52 104	77,8	56 443	78,9	60 237	75,9	54 301	77,6	6
35 196	63,7	37 473	61,3	39 439	58,9	42 716	59,7	43 041	54,2	40 401	57,7	7
/	/	(3 946)	(6,5)	(5 094)	(7,6)	(5 162)	(7,2)	8 633	10,9	6 031	8,6	8
/	/	(2 276)	(3,7)	/	(3,4)	(3 042)	(4,3)	3 205	4,0	2 714	3,9	9
/	/	/	/	/	/	/	/	220	0,3	181	0,3	10
5 611	10,1	6 072	9,9	6 538	9,8	7 180	10,0	7 009	8,8	6 603	9,4	11
4 463	8,1	4 814	7,9	5 197	7,8	5 520	7,7	5 416	6,8	5 164	7,4	12
1 077	1,9	1 137	1,9	1 219	1,8	1 380	1,9	1 356	1,7	1 257	1,8	13
/	/	/	/	/	/	/	/	(237)	(0,3)	(182)	(0,3)	14
/	/	(867)	(1,4)	/	/	(1 271)	(1,8)	1 333	1,7	1 085	1,6	15
/	/	(674)	(1,1)	/	/	(903)	(1,3)	587	0,7	647	0,9	16
/	/	/	/	/	/	(136)	(0,2)	295	0,4	257	0,4	17
9 908	17,9	11 878	19,4	13 956	20,8	14 315	20,0	17 947	22,6	14 732	21,1	18
8 677	15,7	9 970	16,3	11 845	17,7	11 491	16,1	15 257	19,2	12 403	17,7	19
7 887	14,3	8 710	14,2	9 516	14,2	9 471	13,2	10 112	12,7	9 426	13,5	20
3 790	6,9	4 247	6,9	4 641	6,9	4 638	6,5	4 945	6,2	4 604	6,6	21
/	/	/	/	/	/	/	/	105	0,1	(63)	0,1	22
1 244	2,2	1 399	2,3	1 481	2,2	1 534	2,1	1 630	2,1	1 512	2,2	23
2 512	4,5	2 658	4,3	2 943	4,4	2 805	3,9	2 846	3,6	2 779	4,0	24
/	(0,4)	(254)	(0,4)	(308)	(0,5)	(344)	(0,5)	539	0,7	381	0,5	25
101	0,2	104	0,2	(116)	0,2	112	0,2	111	0,1	109	0,2	26
/	/	/	/	/	/	/	/	(41)	(0,1)	(42)	(0,1)	27
/	/	/	(2,1)	/	/	/	/	5 145	6,5	2 977	4,3	28
/	/	/	/	/	/	/	/	2 681	3,4	(1 429)	2,0	29
/	/	/	/	/	/	/	/	(115)	(0,1)	(214)	(0,3)	30
/	/	/	/	/	/	/	/	748	0,9	/	/	31
/	/	/	/	/	/	/	/	1 316	1,7	766	1,1	32
/	/	/	/	/	/	/	/	29	0,0	/	/	33
/	/	/	/	/	/	/	/	256	0,3	(153)	(0,2)	34
(1 113)	(2,0)	(1 852)	(3,0)	(2 045)	(3,1)	2 792	3,9	2 621	3,3	2 269	3,2	35
(750)	(1,4)	1 009	1,6	1 232	1,8	1 494	2,1	1 367	1,7	1 223	1,7	36
(721)	(1,3)	963	1,6	(1 200)	1,8	1 414	2,0	1 271	1,6	1 156	1,7	37
/	/	/	/	/	/	(79)	(0,1)	96	0,1	67	0,1	38
-	-	-	-	-	-	-	-	-	-	-	-	39
/	/	/	/	/	/	(1 212)	(1,7)	(1 223)	(1,5)	(991)	(1,4)	40
/	/	/	/	/	/	(1 047)	(1,5)	(819)	(1,0)	(764)	(1,1)	41
/	/	/	/	/	/	/	/	(404)	0,5	(227)	(0,3)	42
/	/	/	/	/	/	(86)	(0,1)	30	0,0	/	/	43
/	/	/	/	/	/	(32)	(0,0)	69	0,1	60	0,1	44
/	/	/	/	/	/	/	/	773	1,0	574	0,8	45
/	/	/	/	/	/	/	/	122	0,2	(113)	(0,2)	46
20 100	36,3	23 661	38,7	27 523	41,1	28 840	40,3	36 332	45,8	29 575	42,3	47
9 714	17,6	10 856	17,8	11 968	17,9	12 345	17,3	12 835	16,2	11 906	17,0	48
31,22		35,00		38,94		41,35		47,04		40,71		49

Entgelt für die geleistete Arbeitszeit (Bruttolohn/Bruttogehalt abzüglich Sonderzahlungen, vermögenswirksame Leistungen, Vergütung geleistet werden.- 4) Naturalleistungen, Wohnungsfürsorge, Belegschaftseinrichtungen, Firmenwagen, Aktienoptionsprogramme.- leistungen zu sichern.- 6) Sozialleistungen der Arbeitgeber direkt an ihre Arbeitnehmer, d. h. ohne Zwischenschaltung eines Ver- kosten insgesamt abzüglich Entgelt für die geleistete Arbeitszeit.- 9) Gesetzliche Arbeitgeberbeiträge zur Sozialversicherung, Ver- und Gesundheitsvorsorge.

Lfd.Nr.	Schlüssel 1)	Kostenart	10 und mehr	
			EUR	%
1		A r b e i t s k o s t e n i n s g e s a m t	54 824	100,0
2	D	Arbeitskosten abzüglich erstattete Lohn- und Gehaltszahlungen	54 711	99,8
3	D.5	dem Arbeitgeber erstattete Lohn- und Gehaltszahlungen	114	0,2
4	D.1	Arbeitnehmerentgelt	54 465	99,3
5	D.11	Bruttolöhne und -gehälter	42 465	77,5
6	D.111	Bruttolöhne und -gehälter (ohne Auszubildende)	42 146	76,9
7	D.11111	Entgelt für die geleistete Arbeitszeit 2)	33 517	61,1
8	D.11112	Sonderzahlungen insgesamt 3)	3 044	5,6
9		darunter fest vereinbarte Sonderzahlungen	2 165	3,9
10	D.1112	Leistungen zur Vermögensbildung der Arbeitnehmer	(88)	(0,2)
11	D.1113	Vergütung für nicht gearbeitete Tage	5 270	9,6
12		Urlaubsvergütung	4 179	7,6
13		Vergütung gesetzlicher Feiertage	983	1,8
14		Vergütung sonstiger betrieblicher oder tariflicher arbeitsfreier Tage	(109)	(0,2)
15	D.1114	Sachleistungen 4)	(227)	(0,4)
16	D.11143	darunter steuerlicher Wert der privaten Nutzung von Firmen-/ Dienstwagen	/	/
17	D.112	Bruttolöhne und -gehälter der Auszubildenden	319	0,6
18	D.12	Sozialbeiträge der Arbeitgeber	12 000	21,9
19	D.121	tatsächliche Sozialbeiträge der Arbeitgeber (ohne Auszubildende) 5)	10 250	18,7
20	D.1211	gesetzliche Arbeitgeberbeiträge zur Sozialversicherung	7 884	14,4
21		Rentenversicherungsbeiträge	3 804	6,9
22		darunter Aufstockungsbeiträge zur Rentenversicherung im Rahmen der Altersteilzeit	164	0,3
23		Arbeitslosenversicherungsbeiträge	1 221	2,2
24		Kranken- und Pflegeversicherungsbeiträge	2 482	4,5
25		Beiträge zur Berufsgenossenschaft	267	0,5
26		Umlage für das Insolvenzgeld	79	0,1
27		sonstige gesetzliche Aufwendungen	31	0,1
28	D.1212	Aufwendungen für die betriebliche Altersversorgung einschl. Entgeltumwandlung	2 366	4,3
29		Aufwendungen für betriebliche Ruhegeldzusagen	/	/
30		Zuwendungen an Pensionskassen	1 224	2,2
31		Zuwendungen an Unterstützungskassen	/	/
32		Beiträge zur Direktversicherung	(106)	(0,2)
33		Beiträge an Pensionsfonds	/	/
34		sonstige Aufwendungen für die Alterssicherung	(270)	(0,5)
35	D.122	unterstellte Sozialbeiträge der Arbeitgeber (ohne Auszubildende) 6)	1 675	3,1
36	D.1221	Lohn- und Gehaltsfortzahlung	1 049	1,9
37		Lohn- und Gehaltsfortzahlung im Krankheitsfall	1 015	1,9
38		Arbeitgeberzuschüsse zum Mutterschaftsgeld	(34)	(0,1)
39	D.1222	unterstellte Sozialbeiträge zur Alters- und Gesundheitsvorsorge	-	-
40	D.1223	Zahlungen an aus dem Unternehmen ausscheidende Arbeitnehmer	(376)	(0,7)
41		Entlassungsentschädigungen	/	/
42		Aufstockungsbeiträge zu Lohn und Gehalt im Rahmen der Altersteilzeit	249	0,5
43	D.1224	sonstige freiwillige Sozialleistungen der Arbeitgeber	250	0,5
44	D.123	Sozialbeiträge der Arbeitgeber für Auszubildende	75	0,1
45	D.2	Kosten für die berufliche Aus- und Weiterbildung	292	0,5
46	D.3	sonstige Aufwendungen 7)	(68)	(0,1)
47		Nachrichtlich:		
48		Personalnebenkosten insgesamt 8)	21 308	38,9
49		darunter gesetzliche Personalnebenkosten 9)	9 915	18,1
		Arbeitskosten insgesamt je geleistete Stunde der Voll- und Teilzeitbeschäftigten	32,14	

1) Harmonisierter Schlüssel der statistischen Ämter der Europäischen Union nach Verordnung (EG) 1737/2005.- 2) Laufend gezahltes für nicht gearbeitete Tage, Sachleistungen).- 3) Zahlungen, die im Allgemeinen nicht laufend mit jeder Lohn- und Gehaltszahlung
5) Zahlungen der Arbeitgeber an Versicherungsträger oder Bildung von Rückstellungen, um ihren Arbeitnehmern Anspruch auf Sozial
sicherungsträgers und ohne Rückstellungen zu bilden.- 7) Anwerbungskosten, vom Arbeitgeber gestellte Berufskleidung.- 8) Arbeits
gütung gesetzlicher Feiertage, garantierte Lohn- und Gehaltsfortzahlung im Krankheitsfall, unterstellte Sozialbeiträge zur Alters-

Wirtschaftszweigen und Unternehmensgrößenklassen

land

und Entwicklung

Arbeitskosten je Vollzeiteinheit in Unternehmen mit ... Arbeitnehmern												Lfd. Nr.
davon mit ... bis ... Arbeitnehmern										50 und mehr		
10 - 49		50 - 249		250 - 499		500 - 999		1000 und mehr				
EUR	%	EUR	%	EUR	%	EUR	%	EUR	%	EUR	%	
50 202	100,0	53 344	100,0	58 106	100,0	50 157	100,0	57 286	100,0	55 463	100,0	1
50 180	100,0	53 225	99,8	57 330	98,7	50 139	100,0	57 254	99,9	55 336	99,8	2
/	/	/	/	(776)	(1,3)	(18)	(0,0)	(31)	(0,1)	127	0,2	3
49 931	99,5	53 061	99,5	57 552	99,0	49 822	99,3	56 896	99,3	55 091	99,3	4
40 053	79,8	41 853	78,5	44 240	76,1	39 138	78,0	43 867	76,6	42 799	77,2	5
39 805	79,3	41 574	77,9	44 056	75,8	38 912	77,6	43 461	75,9	42 470	76,6	6
31 510	62,8	32 801	61,5	34 789	59,9	31 112	62,0	34 741	60,6	33 794	60,9	7
/	/	(3 265)	(6,1)	3 205	(5,5)	2 972	5,9	3 053	5,3	3 114	5,6	8
/	/	(2 251)	(4,2)	2 347	4,0	(2 127)	(4,2)	(2 182)	(3,8)	2 210	4,0	9
/	/	(98)	(0,2)	(97)	(0,2)	/	/	(74)	(0,1)	80	0,1	10
5 190	10,3	5 197	9,7	5 500	9,5	4 573	9,1	5 449	9,5	5 281	9,5	11
4 218	8,4	4 116	7,7	4 231	7,3	3 615	7,2	4 324	7,5	4 174	7,5	12
903	1,8	946	1,8	(1 056)	1,8	837	1,7	1 043	1,8	993	1,8	13
/	/	/	/	213	0,4	(122)	(0,2)	(83)	(0,1)	(114)	(0,2)	14
/	/	/	/	(466)	0,8	/	/	(144)	(0,3)	(201)	(0,4)	15
/	/	/	/	/	/	/	/	(19)	(0,0)	/	/	16
/	/	/	/	/	/	(225)	(0,4)	406	0,7	329	0,6	17
9 878	19,7	11 208	21,0	13 311	22,9	10 684	21,3	13 029	22,7	12 293	22,2	18
8 713	17,4	9 815	18,4	11 203	19,3	9 250	18,4	10 936	19,1	10 462	18,9	19
7 578	15,1	8 004	15,0	8 076	13,9	7 715	15,4	7 908	13,8	7 926	14,3	20
3 599	7,2	3 742	7,0	3 840	6,6	3 687	7,4	3 911	6,8	3 833	6,9	21
/	/	/	/	(123)	(0,2)	(129)	(0,3)	280	0,5	185	0,3	22
1 173	2,3	1 239	2,3	1 257	2,2	1 206	2,4	1 222	2,1	1 228	2,2	23
2 468	4,9	2 618	4,9	2 641	4,5	2 481	4,9	2 386	4,2	2 484	4,5	24
(236)	(0,5)	(282)	(0,5)	245	0,4	(250)	(0,5)	275	0,5	271	0,5	25
92	0,2	96	0,2	(79)	(0,1)	78	0,2	(68)	(0,1)	77	0,1	26
/	/	/	/	(14)	(0,0)	(13)	(0,0)	(45)	(0,1)	(34)	0,1	27
/	/	/	/	/	(5,4)	1 535	3,1	3 028	5,3	2 536	4,6	28
/	/	/	/	/	/	/	/	(572)	(1,0)	/	/	29
/	/	/	/	/	/	(1 074)	(2,1)	1 801	3,1	1 323	2,4	30
/	/	/	/	(240)	(0,4)	(5)	(0,0)	/	/	/	/	31
/	/	(219)	(0,4)	/	/	/	/	(19)	(0,0)	(84)	(0,2)	32
/	/	/	/	-	-	-	-	(24)	(0,0)	13	0,0	33
/	/	/	/	/	/	(184)	(0,4)	(428)	(0,7)	(301)	(0,5)	34
/	/	(1 325)	(2,5)	2 061	3,5	1 383	2,8	1 998	3,5	1 752	3,2	35
(779)	(1,6)	957	1,8	1 249	2,1	994	2,0	(1 142)	(2,0)	1 086	2,0	36
(745)	(1,5)	921	1,7	1 194	2,1	938	1,9	(1 119)	(2,0)	1 053	1,9	37
/	/	(35)	(0,1)	/	/	56	(0,1)	(23)	(0,0)	(34)	0,1	38
-	-	-	-	-	-	-	-	-	-	-	-	39
/	/	/	/	539	0,9	(302)	(0,6)	450	0,8	393	0,7	40
/	/	/	/	(132)	(0,2)	(35)	(0,1)	(106)	(0,2)	(112)	(0,2)	41
/	/	/	/	(407)	(0,7)	(266)	(0,5)	344	0,6	282	0,5	42
/	/	/	/	/	/	(87)	(0,2)	(406)	(0,7)	273	0,5	43
/	/	/	/	(48)	/	(52)	(0,1)	95	0,2	78	0,1	44
/	/	/	/	/	/	(229)	(0,5)	362	0,6	304	0,5	45
/	/	/	/	/	/	(106)	(0,2)	28	0,0	(68)	(0,1)	46
18 692	37,2	20 543	38,5	23 317	40,1	19 045	38,0	22 545	39,4	21 669	39,1	47
9 261	18,4	9 907	18,6	10 381	17,9	9 546	19,0	10 093	17,6	10 006	18,0	48
29,04		30,73		34,03		28,96		34,14		32,58		49

Entgelt für die geleistete Arbeitszeit (Bruttolohn/Bruttogehalt abzüglich Sonderzahlungen, vermögenswirksame Leistungen, Vergütung geleistet werden.- 4) Naturalleistungen, Wohnungsfürsorge, Belegschaftseinrichtungen, Firmenwagen, Aktienoptionsprogramme.- leistungen zu sichern.- 6) Sozialleistungen der Arbeitgeber direkt an ihre Arbeitnehmer, d. h. ohne Zwischenschaltung eines Ver- kosten insgesamt abzüglich Entgelt für die geleistete Arbeitszeit.- 9) Gesetzliche Arbeitgeberbeiträge zur Sozialversicherung, Ver- und Gesundheitsvorsorge.

Lfd.Nr.	Schlüssel 1)	Kostenart	10 und mehr	
			EUR	%
1		A r b e i t s k o s t e n i n s g e s a m t	40 091	100,0
2	D	Arbeitskosten abzüglich erstattete Lohn- und Gehaltszahlungen	40 028	99,8
3	D.5	dem Arbeitgeber erstattete Lohn- und Gehaltszahlungen	/	/
4	D.1	Arbeitnehmerentgelt	39 784	99,2
5	D.11	Bruttolöhne und -gehälter	31 242	77,9
6	D.111	Bruttolöhne und -gehälter (ohne Auszubildende)	31 009	77,3
7	D.11111	Entgelt für die geleistete Arbeitszeit 2)	24 194	60,3
8	D.11112	Sonderzahlungen insgesamt 3)	2 507	6,3
9		darunter fest vereinbarte Sonderzahlungen	(1 362)	3,4
10	D.1112	Leistungen zur Vermögensbildung der Arbeitnehmer	88	0,2
11	D.1113	Vergütung für nicht gearbeitete Tage	3 719	9,3
12		Urlaubsvergütung	2 917	7,3
13		Vergütung gesetzlicher Feiertage	694	1,7
14		Vergütung sonstiger betrieblicher oder tariflicher arbeitsfreier Tage	(108)	(0,3)
15	D.1114	Sachleistungen 4)	(501)	1,3
16	D.11143	darunter steuerlicher Wert der privaten Nutzung von Firmen-/ Dienstwagen	(278)	(0,7)
17	D.112	Bruttolöhne und -gehälter der Auszubildenden	(233)	(0,6)
18	D.12	Sozialbeiträge der Arbeitgeber	8 542	21,3
19	D.121	tatsächliche Sozialbeiträge der Arbeitgeber (ohne Auszubildende) 5)	7 327	18,3
20	D.1211	gesetzliche Arbeitgeberbeiträge zur Sozialversicherung	5 849	14,6
21		Rentenversicherungsbeiträge	2 686	6,7
22		darunter Aufstockungsbeiträge zur Rentenversicherung im Rahmen der Altersteilzeit	(27)	(0,1)
23		Arbeitslosenversicherungsbeiträge	855	2,1
24		Kranken- und Pflegeversicherungsbeiträge	1 888	4,7
25		Beiträge zur Berufsgenossenschaft	329	0,8
26		Umlage für das Insolvenzgeld	67	0,2
27		sonstige gesetzliche Aufwendungen	(24)	(0,1)
28	D.1212	Aufwendungen für die betriebliche Altersversorgung einschl. Entgeltumwandlung	(1 478)	(3,7)
29		Aufwendungen für betriebliche Ruhegeldzusagen	(1 007)	(2,5)
30		Zuwendungen an Pensionskassen	/	/
31		Zuwendungen an Unterstützungskassen	(114)	(0,3)
32		Beiträge zur Direktversicherung	(153)	(0,4)
33		Beiträge an Pensionsfonds	/	/
34		sonstige Aufwendungen für die Alterssicherung	/	/
35	D.122	unterstellte Sozialbeiträge der Arbeitgeber (ohne Auszubildende) 6)	1 160	2,9
36	D.1221	Lohn- und Gehaltsfortzahlung	741	1,8
37		Lohn- und Gehaltsfortzahlung im Krankheitsfall	713	1,8
38		Arbeitgeberzuschüsse zum Mutterschaftsgeld	(28)	(0,1)
39	D.1222	unterstellte Sozialbeiträge zur Alters- und Gesundheitsvorsorge	18	0,0
40	D.1223	Zahlungen an aus dem Unternehmen ausscheidende Arbeitnehmer	(384)	(1,0)
41		Entlassungsentschädigungen	(287)	(0,7)
42		Aufstockungsbeiträge zu Lohn und Gehalt im Rahmen der Altersteilzeit	(96)	(0,2)
43	D.1224	sonstige freiwillige Sozialleistungen der Arbeitgeber	/	/
44	D.123	Sozialbeiträge der Arbeitgeber für Auszubildende	(56)	(0,1)
45	D.2	Kosten für die berufliche Aus- und Weiterbildung	(213)	(0,5)
46	D.3	sonstige Aufwendungen 7)	/	/
47		Nachrichtlich:		
48		Personalnebenkosten insgesamt 8)	15 897	39,7
49		darunter gesetzliche Personalnebenkosten 9)	7 301	18,2
		Arbeitskosten insgesamt je geleistete Stunde der Voll- und Teilzeitbeschäftigten	23,14	

1) Harmonisierter Schlüssel der statistischen Ämter der Europäischen Union nach Verordnung (EG) 1737/2005.- 2) Laufend gezahltes für nicht gearbeitete Tage, Sachleistungen).- 3) Zahlungen, die im Allgemeinen nicht laufend mit jeder Lohn- und Gehaltszahlung
5) Zahlungen der Arbeitgeber an Versicherungsträger oder Bildung von Rückstellungen, um ihren Arbeitnehmern Anspruch auf Sozial
sicherungsträgers und ohne Rückstellungen zu bilden.- 7) Anwerbungskosten, vom Arbeitgeber gestellte Berufskleidung.- 8) Arbeits
gütung gesetzlicher Feiertage, garantierte Lohn- und Gehaltsfortzahlung im Krankheitsfall, unterstellte Sozialbeiträge zur Alters-

Wirtschaftszweigen und Unternehmensgrößenklassen

land

Dienstleistungen, anderweitig nicht genannt

Arbeitskosten je Vollzeiteinheit in Unternehmen mit ... Arbeitnehmern												Lfd. Nr.
davon mit ... bis ... Arbeitnehmern										50 und mehr		
10 - 49		50 - 249		250 - 499		500 - 999		1000 und mehr				
EUR	%	EUR	%	EUR	%	EUR	%	EUR	%	EUR	%	
41 838	100,0	36 729	100,0	(35 984)	100,0	(38 784)	100,0	45 499	100,0	39 550	100,0	1
41 740	99,8	36 636	99,7	(35 960)	99,9	(38 761)	99,9	45 469	99,9	39 497	99,9	2
/	/	/	/	/	/	/	/	(30)	(0,1)	/	/	3
41 637	99,5	36 520	99,4	(35 621)	99,0	(38 373)	98,9	45 038	99,0	39 210	99,1	4
33 599	80,3	28 929	78,8	(28 214)	78,4	(29 785)	76,8	34 155	75,1	30 511	77,1	5
33 098	79,1	28 783	78,4	(28 035)	77,9	(29 621)	76,4	34 023	74,8	30 362	76,8	6
26 060	62,3	22 697	61,8	(21 829)	60,7	(23 174)	59,8	25 982	57,1	23 616	59,7	7
/	/	(2 021)	(5,5)	/	/	/	(6,5)	3 513	7,7	(2 598)	6,6	8
(1 320)	(3,2)	/	(3,5)	/	/	/	/	1 462	3,2	(1 375)	(3,5)	9
(131)	(0,3)	(86)	(0,2)	/	/	/	/	73	0,2	(74)	0,2	10
4 023	9,6	3 471	9,5	/	9,2	(3 501)	9,0	4 055	8,9	3 625	9,2	11
3 218	7,7	2 730	7,4	(2 575)	7,2	(2 750)	7,1	3 116	6,8	2 824	7,1	12
757	1,8	651	1,8	/	1,6	(653)	1,7	760	1,7	674	1,7	13
/	/	/	/	/	/	/	/	178	0,4	(127)	(0,3)	14
/	(1,6)	/	/	/	/	/	/	400	0,9	(449)	(1,1)	15
/	/	/	/	/	/	/	/	190	0,4	(239)	(0,6)	16
(501)	(1,2)	/	/	/	/	/	/	131	0,3	(149)	(0,4)	17
8 038	19,2	7 591	20,7	/	20,6	(8 588)	22,1	10 883	23,9	8 699	22,0	18
7 039	16,8	6 485	17,7	/	17,3	(7 293)	18,8	9 315	20,5	7 416	18,8	19
6 390	15,3	5 586	15,2	(5 202)	14,5	(5 584)	14,4	6 107	13,4	5 681	14,4	20
2 943	7,0	2 523	6,9	(2 379)	6,6	(2 552)	6,6	2 861	6,3	2 606	6,6	21
/	/	/	/	/	/	/	/	63	0,1	(32)	(0,1)	22
963	2,3	806	2,2	(731)	2,0	(801)	2,1	901	2,0	822	2,1	23
2 127	5,1	1 808	4,9	(1 690)	(4,7)	(1 816)	4,7	1 886	4,1	1 814	4,6	24
(281)	(0,7)	361	(1,0)	(319)	(0,9)	(320)	(0,8)	348	0,8	344	0,9	25
70	0,2	63	0,2	(62)	0,2	(67)	0,2	71	0,2	66	0,2	26
/	/	/	/	/	/	/	/	39	0,1	(29)	(0,1)	27
/	/	/	/	/	/	/	/	3 207	7,0	(1 735)	(4,4)	28
/	/	/	/	/	/	/	/	2 576	5,7	(1 282)	(3,2)	29
/	/	/	/	/	/	/	/	87	0,2	/	/	30
/	/	/	/	/	/	/	/	332	0,7	(131)	(0,3)	31
(291)	(0,7)	/	(0,4)	/	/	/	/	100	0,2	(110)	(0,3)	32
/	/	/	/	/	/	/	/	25	0,1	/	/	33
/	/	/	/	/	/	/	/	87	0,2	/	/	34
(881)	2,1	(1 069)	(2,9)	/	(3,1)	/	(3,2)	1 537	3,4	1 246	3,2	35
625	1,5	718	2,0	(738)	(2,1)	(826)	2,1	849	1,9	776	2,0	36
(592)	(1,4)	693	1,9	(711)	(2,0)	(800)	(2,1)	821	1,8	750	1,9	37
/	/	/	/	/	/	/	/	28	0,1	(26)	(0,1)	38
-	-	-	-	-	-	(2)	/	77	0,2	24	0,1	39
/	/	/	/	/	/	/	/	592	1,3	(429)	(1,1)	40
/	/	/	/	/	/	/	/	329	0,7	(314)	(0,8)	41
/	/	/	/	/	/	/	/	263	0,6	(115)	0,3	42
/	/	/	/	/	/	/	/	19	0,0	/	/	43
(117)	(0,3)	/	/	/	/	/	/	32	0,1	(37)	(0,1)	44
/	/	/	/	/	/	/	/	332	0,7	/	(0,6)	45
/	/	/	/	/	/	/	/	128	0,3	/	/	46
15 778	37,7	14 032	38,2	/	39,3	(15 610)	40,2	19 517	42,9	15 934	40,3	47
7 772	18,6	6 955	18,9	(6 526)	18,1	(7 066)	18,2	7 794	17,1	7 155	18,1	48
23,74		21,13		(20,89)		(22,42)		26,76		22,95		49

Entgelt für die geleistete Arbeitszeit (Bruttolohn/Bruttogehalt abzüglich Sonderzahlungen, vermögenswirksame Leistungen, Vergütung geleistet werden.- 4) Naturalleistungen, Wohnungsfürsorge, Belegschaftseinrichtungen, Firmenwagen, Aktienoptionsprogramme.- leistungen zu sichern.- 6) Sozialleistungen der Arbeitgeber direkt an ihre Arbeitnehmer, d. h. ohne Zwischenschaltung eines Ver- kosten insgesamt abzüglich Entgelt für die geleistete Arbeitszeit.- 9) Gesetzliche Arbeitgeberbeiträge zur Sozialversicherung, Ver- und Gesundheitsvorsorge.

Lfd.Nr.	Schlüssel 1)	Kostenart	10 und mehr	
			EUR	%
1		A r b e i t s k o s t e n i n s g e s a m t	46 962	100,0
2	D	Arbeitskosten abzüglich erstattete Lohn- und Gehaltszahlungen	46 858	99,8
3	D.5	dem Arbeitgeber erstattete Lohn- und Gehaltszahlungen	(105)	(0,2)
4	D.1	Arbeitnehmerentgelt	46 690	99,4
5	D.11	Bruttolöhne und -gehälter	33 778	71,9
6	D.111	Bruttolöhne und -gehälter (ohne Auszubildende)	33 199	70,7
7	D.11111	Entgelt für die geleistete Arbeitszeit 2)	26 527	56,5
8	D.11112	Sonderzahlungen insgesamt 3)	1 916	4,1
9		darunter fest vereinbarte Sonderzahlungen	1 738	3,7
10	D.1112	Leistungen zur Vermögensbildung der Arbeitnehmer	73	0,2
11	D.1113	Vergütung für nicht gearbeitete Tage	4 515	9,6
12		Urlaubsvergütung	3 582	7,6
13		Vergütung gesetzlicher Feiertage	804	1,7
14		Vergütung sonstiger betrieblicher oder tariflicher arbeitsfreier Tage	129	0,3
15	D.1114	Sachleistungen 4)	168	0,4
16	D.11143	darunter steuerlicher Wert der privaten Nutzung von Firmen-/ Dienstwagen	(17)	(0,0)
17	D.112	Bruttolöhne und -gehälter der Auszubildenden	579	1,2
18	D.12	Sozialbeiträge der Arbeitgeber	12 912	27,5
19	D.121	tatsächliche Sozialbeiträge der Arbeitgeber (ohne Auszubildende) 5)	6 316	13,4
20	D.1211	gesetzliche Arbeitgeberbeiträge zur Sozialversicherung	4 948	10,5
21		Rentenversicherungsbeiträge	2 272	4,8
22		darunter Aufstockungsbeiträge zur Rentenversicherung im Rahmen der Altersteilzeit	48	0,1
23		Arbeitslosenversicherungsbeiträge	741	1,6
24		Kranken- und Pflegeversicherungsbeiträge	1 717	3,7
25		Beiträge zur Berufsgenossenschaft	184	0,4
26		Umlage für das Insolvenzgeld	27	0,1
27		sonstige gesetzliche Aufwendungen	(6)	(0,0)
28	D.1212	Aufwendungen für die betriebliche Altersversorgung einschl. Entgeltumwandlung	1 368	2,9
29		Aufwendungen für betriebliche Ruhegeldzusagen	(168)	(0,4)
30		Zuwendungen an Pensionskassen	957	2,0
31		Zuwendungen an Unterstützungskassen	/	/
32		Beiträge zur Direktversicherung	(48)	(0,1)
33		Beiträge an Pensionsfonds	/	/
34		sonstige Aufwendungen für die Alterssicherung	(147)	0,3
35	D.122	unterstellte Sozialbeiträge der Arbeitgeber (ohne Auszubildende) 6)	6 397	13,6
36	D.1221	Lohn- und Gehaltsfortzahlung	1 539	3,3
37		Lohn- und Gehaltsfortzahlung im Krankheitsfall	1 500	3,2
38		Arbeitgeberzuschüsse zum Mutterschaftsgeld	40	0,1
39	D.1222	unterstellte Sozialbeiträge zur Alters- und Gesundheitsvorsorge	3 567	7,6
40	D.1223	Zahlungen an aus dem Unternehmen ausscheidende Arbeitnehmer	287	0,6
41		Entlassungsentschädigungen	(62)	(0,1)
42		Aufstockungsbeiträge zu Lohn und Gehalt im Rahmen der Altersteilzeit	225	0,5
43	D.1224	sonstige freiwillige Sozialleistungen der Arbeitgeber	1 004	2,1
44	D.123	Sozialbeiträge der Arbeitgeber für Auszubildende	199	0,4
45	D.2	Kosten für die berufliche Aus- und Weiterbildung	203	0,4
46	D.3	sonstige Aufwendungen 7)	70	0,1
47		Nachrichtlich:		
48		Personalnebenkosten insgesamt 8)	20 435	43,5
49		darunter gesetzliche Personalnebenkosten 9)	10 857	23,1
		Arbeitskosten insgesamt je geleistete Stunde der Voll- und Teilzeitbeschäftigten	28,20	

1) Harmonisierter Schlüssel der statistischen Ämter der Europäischen Union nach Verordnung (EG) 1737/2005.- 2) Laufend gezahltes für nicht gearbeitete Tage, Sachleistungen).- 3) Zahlungen, die im Allgemeinen nicht laufend mit jeder Lohn- und Gehaltszahlung
5) Zahlungen der Arbeitgeber an Versicherungsträger oder Bildung von Rückstellungen, um ihren Arbeitnehmern Anspruch auf Sozial
sicherungsträgers und ohne Rückstellungen zu bilden.- 7) Anwerbungskosten, vom Arbeitgeber gestellte Berufskleidung.- 8) Arbeits
gütung gesetzlicher Feiertage, garantierte Lohn- und Gehaltsfortzahlung im Krankheitsfall, unterstellte Sozialbeiträge zur Alters-

Wirtschaftszweigen und Unternehmensgrößenklassen

land

vate Dienstleister

Arbeitskosten je Vollzeiteinheit in Unternehmen mit ... Arbeitnehmern												Lfd. Nr.
davon mit ... bis ... Arbeitnehmern										50 und mehr		
10 - 49		50 - 249		250 - 499		500 - 999		1000 und mehr				
EUR	%	EUR	%	EUR	%	EUR	%	EUR	%	EUR	%	
35 497	100,0	39 947	100,0	45 817	100,0	46 512	100,0	49 347	100,0	47 679	100,0	1
35 292	99,4	39 764	99,5	45 595	99,5	46 214	99,4	49 292	99,9	47 581	99,8	2
/	/	/	/	/	/	/	/	/	/	/	/	3
35 397	99,7	39 787	99,6	45 612	99,6	46 259	99,5	49 032	99,4	47 396	99,4	4
28 027	79,0	30 897	77,3	35 618	77,7	35 804	77,0	34 463	69,8	34 138	71,6	5
27 623	77,8	30 531	76,4	34 820	76,0	34 964	75,2	33 871	68,6	33 548	70,4	6
22 356	63,0	24 316	60,9	27 427	59,9	27 786	59,7	27 100	54,9	26 788	56,2	7
(1 423)	4,0	1 981	5,0	/	(6,0)	2 474	5,3	1 831	3,7	1 947	4,1	8
(1 129)	3,2	1 653	4,1	1 866	4,1	2 128	4,6	1 759	3,6	1 776	3,7	9
(72)	(0,2)	68	0,2	63	0,1	/	/	74	0,1	73	0,2	10
3 612	10,2	4 041	10,1	4 492	9,8	4 470	9,6	4 684	9,5	4 571	9,6	11
2 889	8,1	3 227	8,1	3 537	7,7	3 497	7,5	3 717	7,5	3 625	7,6	12
649	1,8	720	1,8	824	1,8	823	1,8	829	1,7	814	1,7	13
/	/	(94)	(0,2)	(131)	(0,3)	(151)	(0,3)	138	0,3	132	0,3	14
/	/	/	/	(108)	(0,2)	/	/	182	0,4	168	0,4	15
/	/	(49)	(0,1)	/	/	/	/	(3)	(0,0)	(13)	(0,0)	16
(404)	(1,1)	(366)	(0,9)	/	/	(839)	(1,8)	592	1,2	590	1,2	17
7 370	20,8	8 890	22,3	9 995	21,8	10 455	22,5	14 569	29,5	13 258	27,8	18
6 307	17,8	7 454	18,7	8 093	17,7	8 561	18,4	5 766	11,7	6 316	13,2	19
5 655	15,9	6 271	15,7	6 751	14,7	6 777	14,6	4 338	8,8	4 903	10,3	20
2 541	7,2	2 801	7,0	3 062	6,7	3 107	6,7	2 015	4,1	2 255	4,7	21
/	/	/	/	/	/	(54)	(0,1)	50	0,1	50	0,1	22
822	2,3	917	2,3	1 015	2,2	1 033	2,2	654	1,3	736	1,5	23
1 952	5,5	2 159	5,4	2 330	5,1	2 317	5,0	1 514	3,1	1 703	3,6	24
271	0,8	(308)	(0,8)	(267)	0,6	(247)	(0,5)	141	0,3	178	0,4	25
61	0,2	65	0,2	65	0,1	63	0,1	(11)	/	25	0,1	26
/	/	/	/	/	/	/	/	(2)	(0,0)	(6)	(0,0)	27
(652)	(1,8)	(1 183)	(3,0)	(1 343)	(2,9)	(1 784)	(3,8)	1 428	2,9	1 413	3,0	28
/	/	/	/	/	/	/	/	(149)	(0,3)	(172)	(0,4)	29
/	/	(534)	(1,3)	(906)	(2,0)	(954)	(2,1)	1 093	2,2	997	2,1	30
/	/	/	/	/	/	/	/	35	0,1	/	/	31
/	/	/	/	/	/	/	/	(11)	(0,0)	/	/	32
/	/	/	/	/	/	/	/	1	0,0	/	/	33
/	/	/	/	/	/	/	/	138	0,3	(152)	(0,3)	34
961	2,7	1 342	3,4	1 703	3,7	1 680	3,6	8 578	17,4	6 737	14,1	35
784	2,2	1 016	2,5	1 234	2,7	1 173	2,5	1 756	3,6	1 586	3,3	36
751	2,1	975	2,4	1 179	2,6	1 109	2,4	1 719	3,5	1 546	3,2	37
/	/	(41)	(0,1)	(55)	(0,1)	63	0,1	36	0,1	40	0,1	38
-	-	-	-	-	-	-	-	5 124	10,4	3 790	7,9	39
/	/	(211)	(0,5)	/	/	(259)	(0,6)	316	0,6	296	0,6	40
/	/	/	/	/	/	/	/	27	0,1	(59)	(0,1)	41
/	/	/	(0,2)	(106)	(0,2)	(106)	(0,2)	289	0,6	238	0,5	42
/	/	/	/	/	/	/	/	1 381	2,8	1 064	2,2	43
(102)	(0,3)	(94)	(0,2)	/	/	(214)	(0,5)	226	0,5	205	0,4	44
(72)	(0,2)	(111)	(0,3)	(142)	(0,3)	/	/	238	0,5	211	0,4	45
/	/	/	/	/	/	/	(0,2)	77	0,2	72	0,2	46
13 141	37,0	15 631	39,1	18 391	40,1	18 727	40,3	22 247	45,1	20 891	43,8	47
7 088	20,0	8 007	20,0	8 808	19,2	8 773	18,9	12 048	24,4	11 093	23,3	48
20,40		23,43		27,04		27,28		29,99		28,71		49

Entgelt für die geleistete Arbeitszeit (Bruttolohn/Bruttogehalt abzüglich Sonderzahlungen, vermögenswirksame Leistungen, Vergütung geleistet werden.- 4) Naturalleistungen, Wohnungsfürsorge, Belegschaftseinrichtungen, Firmenwagen, Aktienoptionsprogramme.- leistungen zu sichern.- 6) Sozialleistungen der Arbeitgeber direkt an ihre Arbeitnehmer, d. h. ohne Zwischenschaltung eines Ver- kosten insgesamt abzüglich Entgelt für die geleistete Arbeitszeit.- 9) Gesetzliche Arbeitgeberbeiträge zur Sozialversicherung, Ver- und Gesundheitsvorsorge.

Lfd.Nr.	Schlüssel 1)	Kostenart	10 und mehr	
			EUR	%
1		A r b e i t s k o s t e n i n s g e s a m t	46 862	100,0
2	D	Arbeitskosten abzüglich erstattete Lohn- und Gehaltszahlungen	46 862	100,0
3	D.5	dem Arbeitgeber erstattete Lohn- und Gehaltszahlungen	-	-
4	D.1	Arbeitnehmerentgelt	46 490	99,2
5	D.11	Bruttolöhne und -gehälter	32 121	68,5
6	D.111	Bruttolöhne und -gehälter (ohne Auszubildende)	31 555	67,3
7	D.11111	Entgelt für die geleistete Arbeitszeit 2)	25 170	53,7
8	D.11112	Sonderzahlungen insgesamt 3)	1 725	3,7
9		darunter fest vereinbarte Sonderzahlungen	1 725	3,7
10	D.1112	Leistungen zur Vermögensbildung der Arbeitnehmer	78	0,2
11	D.1113	Vergütung für nicht gearbeitete Tage	4 386	9,4
12		Urlaubsvergütung	3 498	7,5
13		Vergütung gesetzlicher Feiertage	768	1,6
14		Vergütung sonstiger betrieblicher oder tariflicher arbeitsfreier Tage	119	0,3
15	D.1114	Sachleistungen 4)	/	/
16	D.11143	darunter steuerlicher Wert der privaten Nutzung von Firmen-/ Dienstwagen	-	-
17	D.112	Bruttolöhne und -gehälter der Auszubildenden	566	1,2
18	D.12	Sozialbeiträge der Arbeitgeber	14 369	30,7
19	D.121	tatsächliche Sozialbeiträge der Arbeitgeber (ohne Auszubildende) 5)	4 984	10,6
20	D.1211	gesetzliche Arbeitgeberbeiträge zur Sozialversicherung	3 755	8,0
21		Rentenversicherungsbeiträge	1 744	3,7
22		darunter Aufstockungsbeiträge zur Rentenversicherung im Rahmen der Altersteilzeit	50	0,1
23		Arbeitslosenversicherungsbeiträge	562	1,2
24		Kranken- und Pflegeversicherungsbeiträge	1 327	2,8
25		Beiträge zur Berufsgenossenschaft	123	0,3
26		Umlage für das Insolvenzgeld	-	-
27		sonstige gesetzliche Aufwendungen	-	-
28	D.1212	Aufwendungen für die betriebliche Altersversorgung einschl. Entgeltumwandlung	1 229	2,6
29		Aufwendungen für betriebliche Ruhegeldzusagen	-	-
30		Zuwendungen an Pensionskassen	1 118	2,4
31		Zuwendungen an Unterstützungskassen	-	-
32		Beiträge zur Direktversicherung	-	-
33		Beiträge an Pensionsfonds	-	-
34		sonstige Aufwendungen für die Alterssicherung	111	0,2
35	D.122	unterstellte Sozialbeiträge der Arbeitgeber (ohne Auszubildende) 6)	9 155	19,5
36	D.1221	Lohn- und Gehaltsfortzahlung	/	/
37		Lohn- und Gehaltsfortzahlung im Krankheitsfall	/	/
38		Arbeitgeberzuschüsse zum Mutterschaftsgeld	/	/
39	D.1222	unterstellte Sozialbeiträge zur Alters- und Gesundheitsvorsorge	5 510	11,8
40	D.1223	Zahlungen an aus dem Unternehmen ausscheidende Arbeitnehmer	278	0,6
41		Entlassungsentschädigungen	-	-
42		Aufstockungsbeiträge zu Lohn und Gehalt im Rahmen der Altersteilzeit	278	0,6
43	D.1224	sonstige freiwillige Sozialleistungen der Arbeitgeber	1 604	3,4
44	D.123	Sozialbeiträge der Arbeitgeber für Auszubildende	230	0,5
45	D.2	Kosten für die berufliche Aus- und Weiterbildung	291	0,6
46	D.3	sonstige Aufwendungen 7)	/	/
47		Nachrichtlich:		
48		Personalnebenkosten insgesamt 8)	21 692	46,3
49		darunter gesetzliche Personalnebenkosten 9)	11 796	25,2
		Arbeitskosten insgesamt je geleistete Stunde der Voll- und Teilzeitbeschäftigten	28,65	

1) Harmonisierter Schlüssel der statistischen Ämter der Europäischen Union nach Verordnung (EG) 1737/2005.- 2) Laufend gezahltes für nicht gearbeitete Tage, Sachleistungen).- 3) Zahlungen, die im Allgemeinen nicht laufend mit jeder Lohn- und Gehaltszahlung
5) Zahlungen der Arbeitgeber an Versicherungsträger oder Bildung von Rückstellungen, um ihren Arbeitnehmern Anspruch auf Sozial
sicherungsträgers und ohne Rückstellungen zu bilden.- 7) Anwerbungskosten, vom Arbeitgeber gestellte Berufskleidung.- 8) Arbeits
gütung gesetzlicher Feiertage, garantierte Lohn- und Gehaltsfortzahlung im Krankheitsfall, unterstellte Sozialbeiträge zur Alters-

Wirtschaftszweigen und Unternehmensgrößenklassen

land

teidigung, Sozialversicherung

Arbeitskosten je Vollzeiteinheit in Unternehmen mit ... Arbeitnehmern												Lfd. Nr.
davon mit ... bis ... Arbeitnehmern										50 und mehr		
10 - 49		50 - 249		250 - 499		500 - 999		1000 und mehr				
EUR	%	EUR	%	EUR	%	EUR	%	EUR	%	EUR	%	
-	-	-	-	-	-	-	-	46 862	100,0	46 862	100,0	1
-	-	-	-	-	-	-	-	46 862	100,0	46 862	100,0	2
-	-	-	-	-	-	-	-	-	-	-	-	3
-	-	-	-	-	-	-	-	46 490	99,2	46 490	99,2	4
-	-	-	-	-	-	-	-	32 121	68,5	32 121	68,5	5
-	-	-	-	-	-	-	-	31 555	67,3	31 555	67,3	6
-	-	-	-	-	-	-	-	25 170	53,7	25 170	53,7	7
-	-	-	-	-	-	-	-	1 725	3,7	1 725	3,7	8
-	-	-	-	-	-	-	-	1 725	3,7	1 725	3,7	9
-	-	-	-	-	-	-	-	78	0,2	78	0,2	10
-	-	-	-	-	-	-	-	4 386	9,4	4 386	9,4	11
-	-	-	-	-	-	-	-	3 498	7,5	3 498	7,5	12
-	-	-	-	-	-	-	-	768	1,6	768	1,6	13
-	-	-	-	-	-	-	-	119	0,3	119	0,3	14
-	-	-	-	-	-	-	-	/	/	/	/	15
-	-	-	-	-	-	-	-	-	-	-	-	16
-	-	-	-	-	-	-	-	566	1,2	566	1,2	17
-	-	-	-	-	-	-	-	14 369	30,7	14 369	30,7	18
-	-	-	-	-	-	-	-	4 984	10,6	4 984	10,6	19
-	-	-	-	-	-	-	-	3 755	8,0	3 755	8,0	20
-	-	-	-	-	-	-	-	1 744	3,7	1 744	3,7	21
-	-	-	-	-	-	-	-	50	0,1	50	0,1	22
-	-	-	-	-	-	-	-	562	1,2	562	1,2	23
-	-	-	-	-	-	-	-	1 327	2,8	1 327	2,8	24
-	-	-	-	-	-	-	-	123	0,3	123	0,3	25
-	-	-	-	-	-	-	-	-	-	-	-	26
-	-	-	-	-	-	-	-	-	-	-	-	27
-	-	-	-	-	-	-	-	1 229	2,6	1 229	2,6	28
-	-	-	-	-	-	-	-	-	-	-	-	29
-	-	-	-	-	-	-	-	1 118	2,4	1 118	2,4	30
-	-	-	-	-	-	-	-	-	-	-	-	31
-	-	-	-	-	-	-	-	-	-	-	-	32
-	-	-	-	-	-	-	-	-	-	-	-	33
-	-	-	-	-	-	-	-	111	0,2	111	0,2	34
-	-	-	-	-	-	-	-	9 155	19,5	9 155	19,5	35
-	-	-	-	-	-	-	-	/	/	/	/	36
-	-	-	-	-	-	-	-	/	/	/	/	37
-	-	-	-	-	-	-	-	/	/	/	/	38
-	-	-	-	-	-	-	-	5 510	11,8	5 510	11,8	39
-	-	-	-	-	-	-	-	278	0,6	278	0,6	40
-	-	-	-	-	-	-	-	-	-	-	-	41
-	-	-	-	-	-	-	-	278	0,6	278	0,6	42
-	-	-	-	-	-	-	-	1 604	3,4	1 604	3,4	43
-	-	-	-	-	-	-	-	230	0,5	230	0,5	44
-	-	-	-	-	-	-	-	291	0,6	291	0,6	45
-	-	-	-	-	-	-	-	/	/	/	/	46
-	-	-	-	-	-	-	-	21 692	46,3	21 692	46,3	47
-	-	-	-	-	-	-	-	11 796	25,2	11 796	25,2	48
-	-	-	-	-	-	-	-	28,65		28,65		49

Entgelt für die geleistete Arbeitszeit (Bruttolohn/Bruttogehalt abzüglich Sonderzahlungen, vermögenswirksame Leistungen, Vergütung geleistet werden.- 4) Naturalleistungen, Wohnungsfürsorge, Belegschaftseinrichtungen, Firmenwagen, Aktienoptionsprogramme.- leistungen zu sichern.- 6) Sozialleistungen der Arbeitgeber direkt an ihre Arbeitnehmer, d. h. ohne Zwischenschaltung eines Ver- kosten insgesamt abzüglich Entgelt für die geleistete Arbeitszeit.- 9) Gesetzliche Arbeitgeberbeiträge zur Sozialversicherung, Ver- und Gesundheitsvorsorge.

Lfd.Nr.	Schlüssel 1)	Kostenart	10 und mehr	
			EUR	%
1		A r b e i t s k o s t e n i n s g e s a m t	46 862	100,0
2	D	Arbeitskosten abzüglich erstattete Lohn- und Gehaltszahlungen	46 862	100,0
3	D.5	dem Arbeitgeber erstattete Lohn- und Gehaltszahlungen	-	-
4	D.1	Arbeitnehmerentgelt	46 490	99,2
5	D.11	Bruttolöhne und -gehälter	32 121	68,5
6	D.111	Bruttolöhne und -gehälter (ohne Auszubildende)	31 555	67,3
7	D.11111	Entgelt für die geleistete Arbeitszeit 2)	25 170	53,7
8	D.11112	Sonderzahlungen insgesamt 3)	1 725	3,7
9		darunter fest vereinbarte Sonderzahlungen	1 725	3,7
10	D.1112	Leistungen zur Vermögensbildung der Arbeitnehmer	78	0,2
11	D.1113	Vergütung für nicht gearbeitete Tage	4 386	9,4
12		Urlaubsvergütung	3 498	7,5
13		Vergütung gesetzlicher Feiertage	768	1,6
14		Vergütung sonstiger betrieblicher oder tariflicher arbeitsfreier Tage	119	0,3
15	D.1114	Sachleistungen 4)	/	/
16	D.11143	darunter steuerlicher Wert der privaten Nutzung von Firmen-/ Dienstwagen	-	-
17	D.112	Bruttolöhne und -gehälter der Auszubildenden	566	1,2
18	D.12	Sozialbeiträge der Arbeitgeber	14 369	30,7
19	D.121	tatsächliche Sozialbeiträge der Arbeitgeber (ohne Auszubildende) 5)	4 984	10,6
20	D.1211	gesetzliche Arbeitgeberbeiträge zur Sozialversicherung	3 755	8,0
21		Rentenversicherungsbeiträge	1 744	3,7
22		darunter Aufstockungsbeiträge zur Rentenversicherung im Rahmen der Altersteilzeit	50	0,1
23		Arbeitslosenversicherungsbeiträge	562	1,2
24		Kranken- und Pflegeversicherungsbeiträge	1 327	2,8
25		Beiträge zur Berufsgenossenschaft	123	0,3
26		Umlage für das Insolvenzgeld	-	-
27		sonstige gesetzliche Aufwendungen	-	-
28	D.1212	Aufwendungen für die betriebliche Altersversorgung einschl. Entgeltumwandlung	1 229	2,6
29		Aufwendungen für betriebliche Ruhegeldzusagen	-	-
30		Zuwendungen an Pensionskassen	1 118	2,4
31		Zuwendungen an Unterstützungskassen	-	-
32		Beiträge zur Direktversicherung	-	-
33		Beiträge an Pensionsfonds	-	-
34		sonstige Aufwendungen für die Alterssicherung	111	0,2
35	D.122	unterstellte Sozialbeiträge der Arbeitgeber (ohne Auszubildende) 6)	9 155	19,5
36	D.1221	Lohn- und Gehaltsfortzahlung	/	/
37		Lohn- und Gehaltsfortzahlung im Krankheitsfall	/	/
38		Arbeitgeberzuschüsse zum Mutterschaftsgeld	/	/
39	D.1222	unterstellte Sozialbeiträge zur Alters- und Gesundheitsvorsorge	5 510	11,8
40	D.1223	Zahlungen an aus dem Unternehmen ausscheidende Arbeitnehmer	278	0,6
41		Entlassungsentschädigungen	-	-
42		Aufstockungsbeiträge zu Lohn und Gehalt im Rahmen der Altersteilzeit	278	0,6
43	D.1224	sonstige freiwillige Sozialleistungen der Arbeitgeber	1 604	3,4
44	D.123	Sozialbeiträge der Arbeitgeber für Auszubildende	230	0,5
45	D.2	Kosten für die berufliche Aus- und Weiterbildung	291	0,6
46	D.3	sonstige Aufwendungen 7)	/	/
47		Nachrichtlich:		
48		Personalnebenkosten insgesamt 8)	21 692	46,3
49		darunter gesetzliche Personalnebenkosten 9)	11 796	25,2
		Arbeitskosten insgesamt je geleistete Stunde der Voll- und Teilzeitbeschäftigten	28,65	

1) Harmonisierter Schlüssel der statistischen Ämter der Europäischen Union nach Verordnung (EG) 1737/2005.- 2) Laufend gezahltes für nicht gearbeitete Tage, Sachleistungen).- 3) Zahlungen, die im Allgemeinen nicht laufend mit jeder Lohn- und Gehaltszahlung
5) Zahlungen der Arbeitgeber an Versicherungsträger oder Bildung von Rückstellungen, um ihren Arbeitnehmern Anspruch auf Sozial
sicherungsträgers und ohne Rückstellungen zu bilden.- 7) Anwerbungskosten, vom Arbeitgeber gestellte Berufskleidung.- 8) Arbeits
gütung gesetzlicher Feiertage, garantierte Lohn- und Gehaltsfortzahlung im Krankheitsfall, unterstellte Sozialbeiträge zur Alters-

Wirtschaftszweigen und Unternehmensgrößenklassen

land

teidigung, Sozialversicherung

Arbeitskosten je Vollzeiteinheit in Unternehmen mit ... Arbeitnehmern												Lfd. Nr.
davon mit ... bis ... Arbeitnehmern										50 und mehr		
10 - 49		50 - 249		250 - 499		500 - 999		1000 und mehr				
EUR	%	EUR	%	EUR	%	EUR	%	EUR	%	EUR	%	
-	-	-	-	-	-	-	-	46 862	100,0	46 862	100,0	1
-	-	-	-	-	-	-	-	46 862	100,0	46 862	100,0	2
-	-	-	-	-	-	-	-	-	-	-	-	3
-	-	-	-	-	-	-	-	46 490	99,2	46 490	99,2	4
-	-	-	-	-	-	-	-	32 121	68,5	32 121	68,5	5
-	-	-	-	-	-	-	-	31 555	67,3	31 555	67,3	6
-	-	-	-	-	-	-	-	25 170	53,7	25 170	53,7	7
-	-	-	-	-	-	-	-	1 725	3,7	1 725	3,7	8
-	-	-	-	-	-	-	-	1 725	3,7	1 725	3,7	9
-	-	-	-	-	-	-	-	78	0,2	78	0,2	10
-	-	-	-	-	-	-	-	4 386	9,4	4 386	9,4	11
-	-	-	-	-	-	-	-	3 498	7,5	3 498	7,5	12
-	-	-	-	-	-	-	-	768	1,6	768	1,6	13
-	-	-	-	-	-	-	-	119	0,3	119	0,3	14
-	-	-	-	-	-	-	-	/	/	/	/	15
-	-	-	-	-	-	-	-	-	-	-	-	16
-	-	-	-	-	-	-	-	566	1,2	566	1,2	17
-	-	-	-	-	-	-	-	14 369	30,7	14 369	30,7	18
-	-	-	-	-	-	-	-	4 984	10,6	4 984	10,6	19
-	-	-	-	-	-	-	-	3 755	8,0	3 755	8,0	20
-	-	-	-	-	-	-	-	1 744	3,7	1 744	3,7	21
-	-	-	-	-	-	-	-	50	0,1	50	0,1	22
-	-	-	-	-	-	-	-	562	1,2	562	1,2	23
-	-	-	-	-	-	-	-	1 327	2,8	1 327	2,8	24
-	-	-	-	-	-	-	-	123	0,3	123	0,3	25
-	-	-	-	-	-	-	-	-	-	-	-	26
-	-	-	-	-	-	-	-	-	-	-	-	27
-	-	-	-	-	-	-	-	1 229	2,6	1 229	2,6	28
-	-	-	-	-	-	-	-	-	-	-	-	29
-	-	-	-	-	-	-	-	1 118	2,4	1 118	2,4	30
-	-	-	-	-	-	-	-	-	-	-	-	31
-	-	-	-	-	-	-	-	-	-	-	-	32
-	-	-	-	-	-	-	-	-	-	-	-	33
-	-	-	-	-	-	-	-	111	0,2	111	0,2	34
-	-	-	-	-	-	-	-	9 155	19,5	9 155	19,5	35
-	-	-	-	-	-	-	-	/	/	/	/	36
-	-	-	-	-	-	-	-	/	/	/	/	37
-	-	-	-	-	-	-	-	/	/	/	/	38
-	-	-	-	-	-	-	-	5 510	11,8	5 510	11,8	39
-	-	-	-	-	-	-	-	278	0,6	278	0,6	40
-	-	-	-	-	-	-	-	-	-	-	-	41
-	-	-	-	-	-	-	-	278	0,6	278	0,6	42
-	-	-	-	-	-	-	-	1 604	3,4	1 604	3,4	43
-	-	-	-	-	-	-	-	230	0,5	230	0,5	44
-	-	-	-	-	-	-	-	291	0,6	291	0,6	45
-	-	-	-	-	-	-	-	/	/	/	/	46
-	-	-	-	-	-	-	-	21 692	46,3	21 692	46,3	47
-	-	-	-	-	-	-	-	11 796	25,2	11 796	25,2	48
-	-	-	-	-	-	-	-	28,65		28,65		49

Entgelt für die geleistete Arbeitszeit (Bruttolohn/Bruttogehalt abzüglich Sonderzahlungen, vermögenswirksame Leistungen, Vergütung geleistet werden.- 4) Naturalleistungen, Wohnungsfürsorge, Belegschaftseinrichtungen, Firmenwagen, Aktienoptionsprogramme.- leistungen zu sichern.- 6) Sozialleistungen der Arbeitgeber direkt an ihre Arbeitnehmer, d. h. ohne Zwischenschaltung eines Ver- kosten insgesamt abzüglich Entgelt für die geleistete Arbeitszeit.- 9) Gesetzliche Arbeitgeberbeiträge zur Sozialversicherung, Ver- und Gesundheitsvorsorge.

Lfd.Nr.	Schlüssel 1)	Kostenart	10 und mehr	
			EUR	%
1		A r b e i t s k o s t e n i n s g e s a m t	56 378	100,0
2	D	Arbeitskosten abzüglich erstattete Lohn- und Gehaltszahlungen	56 378	100,0
3	D.5	dem Arbeitgeber erstattete Lohn- und Gehaltszahlungen	-	-
4	D.1	Arbeitnehmerentgelt	56 126	99,6
5	D.11	Bruttolöhne und -gehälter	38 967	69,1
6	D.111	Bruttolöhne und -gehälter (ohne Auszubildende)	38 406	68,1
7	D.11111	Entgelt für die geleistete Arbeitszeit 2)	31 078	55,1
8	D.11112	Sonderzahlungen insgesamt 3)	1 605	2,8
9		darunter fest vereinbarte Sonderzahlungen	1 605	2,8
10	D.1112	Leistungen zur Vermögensbildung der Arbeitnehmer	77	0,1
11	D.1113	Vergütung für nicht gearbeitete Tage	5 449	9,7
12		Urlaubsvergütung	4 345	7,7
13		Vergütung gesetzlicher Feiertage	957	1,7
14		Vergütung sonstiger betrieblicher oder tariflicher arbeitsfreier Tage	147	0,3
15	D.1114	Sachleistungen 4)	/	/
16	D.11143	darunter steuerlicher Wert der privaten Nutzung von Firmen-/ Dienstwagen	-	-
17	D.112	Bruttolöhne und -gehälter der Auszubildenden	561	1,0
18	D.12	Sozialbeiträge der Arbeitgeber	17 159	30,4
19	D.121	tatsächliche Sozialbeiträge der Arbeitgeber (ohne Auszubildende) 5)	4 747	8,4
20	D.1211	gesetzliche Arbeitgeberbeiträge zur Sozialversicherung	3 684	6,5
21		Rentenversicherungsbeiträge	1 721	3,1
22		darunter Aufstockungsbeiträge zur Rentenversicherung im Rahmen der Altersteilzeit	41	0,1
23		Arbeitslosenversicherungsbeiträge	554	1,0
24		Kranken- und Pflegeversicherungsbeiträge	1 295	2,3
25		Beiträge zur Berufsgenossenschaft	114	0,2
26		Umlage für das Insolvenzgeld	-	-
27		sonstige gesetzliche Aufwendungen	-	-
28	D.1212	Aufwendungen für die betriebliche Altersversorgung einschl. Entgeltumwandlung	1 063	1,9
29		Aufwendungen für betriebliche Ruhegeldzusagen	-	-
30		Zuwendungen an Pensionskassen	963	1,7
31		Zuwendungen an Unterstützungskassen	-	-
32		Beiträge zur Direktversicherung	-	-
33		Beiträge an Pensionsfonds	-	-
34		sonstige Aufwendungen für die Alterssicherung	100	0,2
35	D.122	unterstellte Sozialbeiträge der Arbeitgeber (ohne Auszubildende) 6)	12 166	21,6
36	D.1221	Lohn- und Gehaltsfortzahlung	/	/
37		Lohn- und Gehaltsfortzahlung im Krankheitsfall	/	/
38		Arbeitgeberzuschüsse zum Mutterschaftsgeld	/	/
39	D.1222	unterstellte Sozialbeiträge zur Alters- und Gesundheitsvorsorge	8 003	14,2
40	D.1223	Zahlungen an aus dem Unternehmen ausscheidende Arbeitnehmer	413	0,7
41		Entlassungsentschädigungen	-	-
42		Aufstockungsbeiträge zu Lohn und Gehalt im Rahmen der Altersteilzeit	413	0,7
43	D.1224	sonstige freiwillige Sozialleistungen der Arbeitgeber	1 652	2,9
44	D.123	Sozialbeiträge der Arbeitgeber für Auszubildende	246	0,4
45	D.2	Kosten für die berufliche Aus- und Weiterbildung	171	0,3
46	D.3	sonstige Aufwendungen 7)	/	/
47		Nachrichtlich:		
48		Personalnebenkosten insgesamt 8)	25 299	44,9
49		darunter gesetzliche Personalnebenkosten 9)	14 743	26,2
		Arbeitskosten insgesamt je geleistete Stunde der Voll- und Teilzeitbeschäftigten	34,12	

1) Harmonisierter Schlüssel der statistischen Ämter der Europäischen Union nach Verordnung (EG) 1737/2005.- 2) Laufend gezahltes für nicht gearbeitete Tage, Sachleistungen).- 3) Zahlungen, die im Allgemeinen nicht laufend mit jeder Lohn- und Gehaltszahlung
5) Zahlungen der Arbeitgeber an Versicherungsträger oder Bildung von Rückstellungen, um ihren Arbeitnehmern Anspruch auf Sozial
sicherungsträgers und ohne Rückstellungen zu bilden.- 7) Anwerbungskosten, vom Arbeitgeber gestellte Berufskleidung.- 8) Arbeits
gütung gesetzlicher Feiertage, garantierte Lohn- und Gehaltsfortzahlung im Krankheitsfall, unterstellte Sozialbeiträge zur Alters-

Wirtschaftszweigen und Unternehmensgrößenklassen

land

Unterricht

Arbeitskosten je Vollzeiteinheit in Unternehmen mit ... Arbeitnehmern												Lfd. Nr.
davon mit ... bis ... Arbeitnehmern										50 und mehr		
10 - 49		50 - 249		250 - 499		500 - 999		1000 und mehr				
EUR	%	EUR	%	EUR	%	EUR	%	EUR	%	EUR	%	
-	-	-	-	-	-	-	-	56 378	100,0	56 378	100,0	1
-	-	-	-	-	-	-	-	56 378	100,0	56 378	100,0	2
-	-	-	-	-	-	-	-	-	-	-	-	3
-	-	-	-	-	-	-	-	56 126	99,6	56 126	99,6	4
-	-	-	-	-	-	-	-	38 967	69,1	38 967	69,1	5
-	-	-	-	-	-	-	-	38 406	68,1	38 406	68,1	6
-	-	-	-	-	-	-	-	31 078	55,1	31 078	55,1	7
-	-	-	-	-	-	-	-	1 605	2,8	1 605	2,8	8
-	-	-	-	-	-	-	-	1 605	2,8	1 605	2,8	9
-	-	-	-	-	-	-	-	77	0,1	77	0,1	10
-	-	-	-	-	-	-	-	5 449	9,7	5 449	9,7	11
-	-	-	-	-	-	-	-	4 345	7,7	4 345	7,7	12
-	-	-	-	-	-	-	-	957	1,7	957	1,7	13
-	-	-	-	-	-	-	-	147	0,3	147	0,3	14
-	-	-	-	-	-	-	-	/	/	/	/	15
-	-	-	-	-	-	-	-	-	-	-	-	16
-	-	-	-	-	-	-	-	561	1,0	561	1,0	17
-	-	-	-	-	-	-	-	17 159	30,4	17 159	30,4	18
-	-	-	-	-	-	-	-	4 747	8,4	4 747	8,4	19
-	-	-	-	-	-	-	-	3 684	6,5	3 684	6,5	20
-	-	-	-	-	-	-	-	1 721	3,1	1 721	3,1	21
-	-	-	-	-	-	-	-	41	0,1	41	0,1	22
-	-	-	-	-	-	-	-	554	1,0	554	1,0	23
-	-	-	-	-	-	-	-	1 295	2,3	1 295	2,3	24
-	-	-	-	-	-	-	-	114	0,2	114	0,2	25
-	-	-	-	-	-	-	-	-	-	-	-	26
-	-	-	-	-	-	-	-	-	-	-	-	27
-	-	-	-	-	-	-	-	1 063	1,9	1 063	1,9	28
-	-	-	-	-	-	-	-	-	-	-	-	29
-	-	-	-	-	-	-	-	963	1,7	963	1,7	30
-	-	-	-	-	-	-	-	-	-	-	-	31
-	-	-	-	-	-	-	-	-	-	-	-	32
-	-	-	-	-	-	-	-	-	-	-	-	33
-	-	-	-	-	-	-	-	100	0,2	100	0,2	34
-	-	-	-	-	-	-	-	12 166	21,6	12 166	21,6	35
-	-	-	-	-	-	-	-	/	/	/	/	36
-	-	-	-	-	-	-	-	/	/	/	/	37
-	-	-	-	-	-	-	-	/	/	/	/	38
-	-	-	-	-	-	-	-	8 003	14,2	8 003	14,2	39
-	-	-	-	-	-	-	-	413	0,7	413	0,7	40
-	-	-	-	-	-	-	-	-	-	-	-	41
-	-	-	-	-	-	-	-	413	0,7	413	0,7	42
-	-	-	-	-	-	-	-	1 652	2,9	1 652	2,9	43
-	-	-	-	-	-	-	-	246	0,4	246	0,4	44
-	-	-	-	-	-	-	-	171	0,3	171	0,3	45
-	-	-	-	-	-	-	-	/	/	/	/	46
-	-	-	-	-	-	-	-	25 299	44,9	25 299	44,9	47
-	-	-	-	-	-	-	-	14 743	26,2	14 743	26,2	48
-	-	-	-	-	-	-	-	34,12		34,12		49

Entgelt für die geleistete Arbeitszeit (Bruttolohn/Bruttogehalt abzüglich Sonderzahlungen, vermögenswirksame Leistungen, Vergütung geleistet werden.- 4) Naturalleistungen, Wohnungsfürsorge, Belegschaftseinrichtungen, Firmenwagen, Aktienoptionsprogramme.- leistungen zu sichern.- 6) Sozialleistungen der Arbeitgeber direkt an ihre Arbeitnehmer, d. h. ohne Zwischenschaltung eines Ver- kosten insgesamt abzüglich Entgelt für die geleistete Arbeitszeit.- 9) Gesetzliche Arbeitgeberbeiträge zur Sozialversicherung, Ver- und Gesundheitsvorsorge.

Lfd.Nr.	Schlüssel 1)	Kostenart	10 und mehr	
			EUR	%
1		A r b e i t s k o s t e n i n s g e s a m t	56 378	100,0
2	D	Arbeitskosten abzüglich erstattete Lohn- und Gehaltszahlungen	56 378	100,0
3	D.5	dem Arbeitgeber erstattete Lohn- und Gehaltszahlungen	-	-
4	D.1	Arbeitnehmerentgelt	56 126	99,6
5	D.11	Bruttolöhne und -gehälter	38 967	69,1
6	D.111	Bruttolöhne und -gehälter (ohne Auszubildende)	38 406	68,1
7	D.11111	Entgelt für die geleistete Arbeitszeit 2)	31 078	55,1
8	D.11112	Sonderzahlungen insgesamt 3)	1 605	2,8
9		darunter fest vereinbarte Sonderzahlungen	1 605	2,8
10	D.1112	Leistungen zur Vermögensbildung der Arbeitnehmer	77	0,1
11	D.1113	Vergütung für nicht gearbeitete Tage	5 449	9,7
12		Urlaubsvergütung	4 345	7,7
13		Vergütung gesetzlicher Feiertage	957	1,7
14		Vergütung sonstiger betrieblicher oder tariflicher arbeitsfreier Tage	147	0,3
15	D.1114	Sachleistungen 4)	/	/
16	D.11143	darunter steuerlicher Wert der privaten Nutzung von Firmen-/ Dienstwagen	-	-
17	D.112	Bruttolöhne und -gehälter der Auszubildenden	561	1,0
18	D.12	Sozialbeiträge der Arbeitgeber	17 159	30,4
19	D.121	tatsächliche Sozialbeiträge der Arbeitgeber (ohne Auszubildende) 5)	4 747	8,4
20	D.1211	gesetzliche Arbeitgeberbeiträge zur Sozialversicherung	3 684	6,5
21		Rentenversicherungsbeiträge	1 721	3,1
22		darunter Aufstockungsbeiträge zur Rentenversicherung im Rahmen der Altersteilzeit	41	0,1
23		Arbeitslosenversicherungsbeiträge	554	1,0
24		Kranken- und Pflegeversicherungsbeiträge	1 295	2,3
25		Beiträge zur Berufsgenossenschaft	114	0,2
26		Umlage für das Insolvenzgeld	-	-
27		sonstige gesetzliche Aufwendungen	-	-
28	D.1212	Aufwendungen für die betriebliche Altersversorgung einschl. Entgeltumwandlung	1 063	1,9
29		Aufwendungen für betriebliche Ruhegeldzusagen	-	-
30		Zuwendungen an Pensionskassen	963	1,7
31		Zuwendungen an Unterstützungskassen	-	-
32		Beiträge zur Direktversicherung	-	-
33		Beiträge an Pensionsfonds	-	-
34		sonstige Aufwendungen für die Alterssicherung	100	0,2
35	D.122	unterstellte Sozialbeiträge der Arbeitgeber (ohne Auszubildende) 6)	12 166	21,6
36	D.1221	Lohn- und Gehaltsfortzahlung	/	/
37		Lohn- und Gehaltsfortzahlung im Krankheitsfall	/	/
38		Arbeitgeberzuschüsse zum Mutterschaftsgeld	/	/
39	D.1222	unterstellte Sozialbeiträge zur Alters- und Gesundheitsvorsorge	8 003	14,2
40	D.1223	Zahlungen an aus dem Unternehmen ausscheidende Arbeitnehmer	413	0,7
41		Entlassungsentschädigungen	-	-
42		Aufstockungsbeiträge zu Lohn und Gehalt im Rahmen der Altersteilzeit	413	0,7
43	D.1224	sonstige freiwillige Sozialleistungen der Arbeitgeber	1 652	2,9
44	D.123	Sozialbeiträge der Arbeitgeber für Auszubildende	246	0,4
45	D.2	Kosten für die berufliche Aus- und Weiterbildung	171	0,3
46	D.3	sonstige Aufwendungen 7)	/	/
47		Nachrichtlich:		
48		Personalnebenkosten insgesamt 8)	25 299	44,9
49		darunter gesetzliche Personalnebenkosten 9)	14 743	26,2
		Arbeitskosten insgesamt je geleistete Stunde der Voll- und Teilzeitbeschäftigten	34,12	

1) Harmonisierter Schlüssel der statistischen Ämter der Europäischen Union nach Verordnung (EG) 1737/2005.- 2) Laufend gezahltes für nicht gearbeitete Tage, Sachleistungen).- 3) Zahlungen, die im Allgemeinen nicht laufend mit jeder Lohn- und Gehaltszahlung 5) Zahlungen der Arbeitgeber an Versicherungsträger oder Bildung von Rückstellungen, um ihren Arbeitnehmern Anspruch auf Sozialversicherungsträgers und ohne Rückstellungen zu bilden.- 7) Anwerbungskosten, vom Arbeitgeber gestellte Berufskleidung.- 8) Arbeitsvergütung gesetzlicher Feiertage, garantierte Lohn- und Gehaltsfortzahlung im Krankheitsfall, unterstellte Sozialbeiträge zur Alters-

Wirtschaftszweigen und Unternehmensgrößenklassen

land

Unterricht

Arbeitskosten je Vollzeiteinheit in Unternehmen mit ... Arbeitnehmern												Lfd. Nr.
davon mit ... bis ... Arbeitnehmern										50 und mehr		
10 - 49		50 - 249		250 - 499		500 - 999		1000 und mehr				
EUR	%	EUR	%	EUR	%	EUR	%	EUR	%	EUR	%	
-	-	-	-	-	-	-	-	56 378	100,0	56 378	100,0	1
-	-	-	-	-	-	-	-	56 378	100,0	56 378	100,0	2
-	-	-	-	-	-	-	-	-	-	-	-	3
-	-	-	-	-	-	-	-	56 126	99,6	56 126	99,6	4
-	-	-	-	-	-	-	-	38 967	69,1	38 967	69,1	5
-	-	-	-	-	-	-	-	38 406	68,1	38 406	68,1	6
-	-	-	-	-	-	-	-	31 078	55,1	31 078	55,1	7
-	-	-	-	-	-	-	-	1 605	2,8	1 605	2,8	8
-	-	-	-	-	-	-	-	1 605	2,8	1 605	2,8	9
-	-	-	-	-	-	-	-	77	0,1	77	0,1	10
-	-	-	-	-	-	-	-	5 449	9,7	5 449	9,7	11
-	-	-	-	-	-	-	-	4 345	7,7	4 345	7,7	12
-	-	-	-	-	-	-	-	957	1,7	957	1,7	13
-	-	-	-	-	-	-	-	147	0,3	147	0,3	14
-	-	-	-	-	-	-	-	/	/	/	/	15
-	-	-	-	-	-	-	-	-	-	-	-	16
-	-	-	-	-	-	-	-	561	1,0	561	1,0	17
-	-	-	-	-	-	-	-	17 159	30,4	17 159	30,4	18
-	-	-	-	-	-	-	-	4 747	8,4	4 747	8,4	19
-	-	-	-	-	-	-	-	3 684	6,5	3 684	6,5	20
-	-	-	-	-	-	-	-	1 721	3,1	1 721	3,1	21
-	-	-	-	-	-	-	-	41	0,1	41	0,1	22
-	-	-	-	-	-	-	-	554	1,0	554	1,0	23
-	-	-	-	-	-	-	-	1 295	2,3	1 295	2,3	24
-	-	-	-	-	-	-	-	114	0,2	114	0,2	25
-	-	-	-	-	-	-	-	-	-	-	-	26
-	-	-	-	-	-	-	-	-	-	-	-	27
-	-	-	-	-	-	-	-	1 063	1,9	1 063	1,9	28
-	-	-	-	-	-	-	-	-	-	-	-	29
-	-	-	-	-	-	-	-	963	1,7	963	1,7	30
-	-	-	-	-	-	-	-	-	-	-	-	31
-	-	-	-	-	-	-	-	-	-	-	-	32
-	-	-	-	-	-	-	-	-	-	-	-	33
-	-	-	-	-	-	-	-	100	0,2	100	0,2	34
-	-	-	-	-	-	-	-	12 166	21,6	12 166	21,6	35
-	-	-	-	-	-	-	-	/	/	/	/	36
-	-	-	-	-	-	-	-	/	/	/	/	37
-	-	-	-	-	-	-	-	/	/	/	/	38
-	-	-	-	-	-	-	-	8 003	14,2	8 003	14,2	39
-	-	-	-	-	-	-	-	413	0,7	413	0,7	40
-	-	-	-	-	-	-	-	-	-	-	-	41
-	-	-	-	-	-	-	-	413	0,7	413	0,7	42
-	-	-	-	-	-	-	-	1 652	2,9	1 652	2,9	43
-	-	-	-	-	-	-	-	246	0,4	246	0,4	44
-	-	-	-	-	-	-	-	171	0,3	171	0,3	45
-	-	-	-	-	-	-	-	/	/	/	/	46
-	-	-	-	-	-	-	-	25 299	44,9	25 299	44,9	47
-	-	-	-	-	-	-	-	14 743	26,2	14 743	26,2	48
-	-	-	-	-	-	-	-	34,12		34,12		49

Entgelt für die geleistete Arbeitszeit (Bruttolohn/Bruttogehalt abzüglich Sonderzahlungen, vermögenswirksame Leistungen, Vergütung geleistet werden.- 4) Naturalleistungen, Wohnungsfürsorge, Belegschaftseinrichtungen, Firmenwagen, Aktienoptionsprogramme.- leistungen zu sichern.- 6) Sozialleistungen der Arbeitgeber direkt an ihre Arbeitnehmer, d. h. ohne Zwischenschaltung eines Ver- kosten insgesamt abzüglich Entgelt für die geleistete Arbeitszeit.- 9) Gesetzliche Arbeitgeberbeiträge zur Sozialversicherung, Ver- und Gesundheitsvorsorge.

Lfd.Nr.	Schlüssel 1)	Kostenart	10 und mehr	
			EUR	%
1		A r b e i t s k o s t e n i n s g e s a m t	42 204	100,0
2	D	Arbeitskosten abzüglich erstattete Lohn- und Gehaltszahlungen	41 962	99,4
3	D.5	dem Arbeitgeber erstattete Lohn- und Gehaltszahlungen	/	/
4	D.1	Arbeitnehmerentgelt	42 007	99,5
5	D.11	Bruttolöhne und -gehälter	32 434	76,9
6	D.111	Bruttolöhne und -gehälter (ohne Auszubildende)	31 755	75,2
7	D.11111	Entgelt für die geleistete Arbeitszeit 2)	25 434	60,3
8	D.11112	Sonderzahlungen insgesamt 3)	2 033	4,8
9		darunter fest vereinbarte Sonderzahlungen	1 776	4,2
10	D.1112	Leistungen zur Vermögensbildung der Arbeitnehmer	60	0,1
11	D.1113	Vergütung für nicht gearbeitete Tage	4 147	9,8
12		Urlaubsvergütung	3 258	7,7
13		Vergütung gesetzlicher Feiertage	762	1,8
14		Vergütung sonstiger betrieblicher oder tariflicher arbeitsfreier Tage	127	0,3
15	D.1114	Sachleistungen 4)	(81)	(0,2)
16	D.11143	darunter steuerlicher Wert der privaten Nutzung von Firmen-/ Dienstwagen	/	/
17	D.112	Bruttolöhne und -gehälter der Auszubildenden	(679)	(1,6)
18	D.12	Sozialbeiträge der Arbeitgeber	9 573	22,7
19	D.121	tatsächliche Sozialbeiträge der Arbeitgeber (ohne Auszubildende) 5)	7 855	18,6
20	D.1211	gesetzliche Arbeitgeberbeiträge zur Sozialversicherung	6 451	15,3
21		Rentenversicherungsbeiträge	2 926	6,9
22		darunter Aufstockungsbeiträge zur Rentenversicherung im Rahmen der Altersteilzeit	(47)	(0,1)
23		Arbeitslosenversicherungsbeiträge	967	2,3
24		Kranken- und Pflegeversicherungsbeiträge	2 241	5,3
25		Beiträge zur Berufsgenossenschaft	239	0,6
26		Umlage für das Insolvenzgeld	64	0,2
27		sonstige gesetzliche Aufwendungen	/	/
28	D.1212	Aufwendungen für die betriebliche Altersversorgung einschl. Entgeltumwandlung	1 405	3,3
29		Aufwendungen für betriebliche Ruhegeldzusagen	/	/
30		Zuwendungen an Pensionskassen	896	2,1
31		Zuwendungen an Unterstützungskassen	/	/
32		Beiträge zur Direktversicherung	/	/
33		Beiträge an Pensionsfonds	/	/
34		sonstige Aufwendungen für die Alterssicherung	/	/
35	D.122	unterstellte Sozialbeiträge der Arbeitgeber (ohne Auszubildende) 6)	1 546	3,7
36	D.1221	Lohn- und Gehaltsfortzahlung	1 148	2,7
37		Lohn- und Gehaltsfortzahlung im Krankheitsfall	1 087	2,6
38		Arbeitgeberzuschüsse zum Mutterschaftsgeld	61	0,1
39	D.1222	unterstellte Sozialbeiträge zur Alters- und Gesundheitsvorsorge	-	-
40	D.1223	Zahlungen an aus dem Unternehmen ausscheidende Arbeitnehmer	171	0,4
41		Entlassungsentschädigungen	(80)	(0,2)
42		Aufstockungsbeiträge zu Lohn und Gehalt im Rahmen der Altersteilzeit	91	0,2
43	D.1224	sonstige freiwillige Sozialleistungen der Arbeitgeber	(227)	(0,5)
44	D.123	Sozialbeiträge der Arbeitgeber für Auszubildende	172	0,4
45	D.2	Kosten für die berufliche Aus- und Weiterbildung	140	0,3
46	D.3	sonstige Aufwendungen 7)	(57)	(0,1)
47		Nachrichtlich:		
48		Personalnebenkosten insgesamt 8)	16 770	39,7
49		darunter gesetzliche Personalnebenkosten 9)	8 361	19,8
		Arbeitskosten insgesamt je geleistete Stunde der Voll- und Teilzeitbeschäftigten	24,98	

1) Harmonisierter Schlüssel der statistischen Ämter der Europäischen Union nach Verordnung (EG) 1737/2005.- 2) Laufend gezahltes für nicht gearbeitete Tage, Sachleistungen).- 3) Zahlungen, die im Allgemeinen nicht laufend mit jeder Lohn- und Gehaltszahlung
5) Zahlungen der Arbeitgeber an Versicherungsträger oder Bildung von Rückstellungen, um ihren Arbeitnehmern Anspruch auf Sozial
sicherungsträgers und ohne Rückstellungen zu bilden.- 7) Anwerbungskosten, vom Arbeitgeber gestellte Berufskleidung.- 8) Arbeits
gütung gesetzlicher Feiertage, garantierte Lohn- und Gehaltsfortzahlung im Krankheitsfall, unterstellte Sozialbeiträge zur Alters-

Wirtschaftszweigen und Unternehmensgrößenklassen

land

Veterinär- und Sozialwesen

Arbeitskosten je Vollzeiteinheit in Unternehmen mit ... Arbeitnehmern												Lfd. Nr.
davon mit ... bis ... Arbeitnehmern										50 und mehr		
10 - 49		50 - 249		250 - 499		500 - 999		1000 und mehr				
EUR	%	EUR	%	EUR	%	EUR	%	EUR	%	EUR	%	
34 915	100,0	38 888	100,0	44 032	100,0	46 086	100,0	44 350	100,0	42 963	100,0	1
34 695	99,4	38 682	99,5	43 810	99,5	45 758	99,3	44 106	99,5	42 719	99,4	2
/	/	/	/	/	/	/	/	/	/	/	/	3
34 796	99,7	38 738	99,6	43 827	99,5	45 834	99,5	44 123	99,5	42 758	99,5	4
27 547	78,9	30 149	77,5	34 103	77,5	35 633	77,3	33 482	75,5	32 943	76,7	5
27 165	77,8	29 759	76,5	33 150	75,3	34 714	75,3	32 705	73,7	32 233	75,0	6
22 193	63,6	23 875	61,4	26 670	60,6	27 754	60,2	26 023	58,7	25 771	60,0	7
(1 225)	(3,5)	1 789	4,6	2 019	4,6	2 362	5,1	2 299	5,2	2 117	4,9	8
(984)	(2,8)	1 583	4,1	(1 788)	(4,1)	(2 093)	4,5	1 994	4,5	1 858	4,3	9
/	/	(59)	(0,2)	(54)	(0,1)	/	/	57	0,1	59	0,1	10
3 569	10,2	3 965	10,2	4 348	9,9	4 452	9,7	4 235	9,5	4 208	9,8	11
2 870	8,2	3 161	8,1	3 411	7,7	3 472	7,5	3 286	7,4	3 298	7,7	12
645	1,8	714	1,8	803	1,8	823	1,8	789	1,8	774	1,8	13
/	/	/	/	/	/	(156)	(0,3)	(160)	0,4	135	0,3	14
/	/	/	/	/	/	/	/	(91)	(0,2)	(78)	(0,2)	15
/	/	/	/	/	/	/	/	/	/	(13)	(0,0)	16
/	/	/	(1,0)	/	/	(919)	(2,0)	777	1,8	(710)	(1,7)	17
7 248	20,8	8 589	22,1	9 724	22,1	10 201	22,1	10 642	24,0	9 815	22,8	18
6 138	17,6	7 218	18,6	7 865	17,9	8 344	18,1	8 600	19,4	8 034	18,7	19
5 625	16,1	6 188	15,9	6 634	15,1	6 718	14,6	6 693	15,1	6 537	15,2	20
2 508	7,2	2 765	7,1	3 006	6,8	3 069	6,7	3 073	6,9	2 970	6,9	21
/	/	/	/	/	/	/	/	58	0,1	(51)	(0,1)	22
811	2,3	903	2,3	1 003	2,3	1 025	2,2	1 021	2,3	984	2,3	23
1 996	5,7	2 174	5,6	2 318	5,3	2 308	5,0	2 302	5,2	2 267	5,3	24
239	0,7	(259)	(0,7)	(230)	(0,5)	(242)	(0,5)	224	0,5	239	0,6	25
65	0,2	67	0,2	65	0,1	(64)	(0,1)	61	(0,1)	64	0,1	26
/	/	/	/	/	/	/	/	(11)	(0,0)	/	/	27
/	/	(1 030)	2,6	(1 232)	(2,8)	(1 626)	(3,5)	1 906	4,3	1 497	3,5	28
/	/	/	/	/	/	/	/	/	(0,4)	/	/	29
/	/	(551)	(1,4)	/	/	(1 009)	(2,2)	(1 280)	2,9	961	2,2	30
/	/	/	/	/	/	/	/	(143)	(0,3)	/	/	31
/	/	/	/	/	/	/	/	/	(0,1)	/	/	32
/	/	/	/	/	/	/	/	/	(0,0)	/	/	33
/	/	/	/	/	/	/	/	/	/	/	/	34
(1 016)	(2,9)	1 273	3,3	1 625	3,7	1 627	3,5	1 840	4,1	1 601	3,7	35
(851)	2,4	1 058	2,7	1 258	2,9	1 181	2,6	1 244	2,8	1 179	2,7	36
(805)	2,3	1 010	2,6	1 195	2,7	1 112	2,4	1 173	2,6	1 116	2,6	37
/	/	(47)	(0,1)	(63)	(0,1)	(69)	0,1	71	0,2	62	0,1	38
-	-	-	-	-	-	-	-	-	-	-	-	39
/	/	/	/	(168)	(0,4)	(187)	(0,4)	221	0,5	176	0,4	40
/	/	/	/	/	/	/	/	93	0,2	(77)	(0,2)	41
/	/	/	/	(95)	(0,2)	(95)	(0,2)	129	0,3	98	0,2	42
/	/	/	/	/	/	/	/	(374)	(0,8)	(246)	(0,6)	43
/	/	/	/	/	/	(230)	(0,5)	202	0,5	(180)	0,4	44
/	/	(107)	(0,3)	/	/	(167)	(0,4)	(163)	(0,4)	145	0,3	45
/	/	/	/	/	/	/	/	(64)	(0,1)	(60)	(0,1)	46
12 721	36,4	15 013	38,6	17 362	39,4	18 332	39,8	18 327	41,3	17 192	40,0	47
7 122	20,4	7 959	20,5	8 695	19,7	8 723	18,9	8 727	19,7	8 490	19,8	48
20,14		22,88		26,02		27,06		26,67		25,49		49

Entgelt für die geleistete Arbeitszeit (Bruttolohn/Bruttogehalt abzüglich Sonderzahlungen, vermögenswirksame Leistungen, Vergütung geleistet werden.- 4) Naturalleistungen, Wohnungsfürsorge, Belegschaftseinrichtungen, Firmenwagen, Aktienoptionsprogramme.- leistungen zu sichern.- 6) Sozialleistungen der Arbeitgeber direkt an ihre Arbeitnehmer, d. h. ohne Zwischenschaltung eines Ver- kosten insgesamt abzüglich Entgelt für die geleistete Arbeitszeit.- 9) Gesetzliche Arbeitgeberbeiträge zur Sozialversicherung, Ver- und Gesundheitsvorsorge.

Lfd.Nr.	Schlüssel 1)	Kostenart	10 und mehr	
			EUR	%
1		A r b e i t s k o s t e n i n s g e s a m t	42 204	100,0
2	D	Arbeitskosten abzüglich erstattete Lohn- und Gehaltszahlungen	41 962	99,4
3	D.5	dem Arbeitgeber erstattete Lohn- und Gehaltszahlungen	/	/
4	D.1	Arbeitnehmerentgelt	42 007	99,5
5	D.11	Bruttolöhne und -gehälter	32 434	76,9
6	D.111	Bruttolöhne und -gehälter (ohne Auszubildende)	31 755	75,2
7	D.11111	Entgelt für die geleistete Arbeitszeit 2)	25 434	60,3
8	D.11112	Sonderzahlungen insgesamt 3)	2 033	4,8
9		darunter fest vereinbarte Sonderzahlungen	1 776	4,2
10	D.1112	Leistungen zur Vermögensbildung der Arbeitnehmer	60	0,1
11	D.1113	Vergütung für nicht gearbeitete Tage	4 147	9,8
12		Urlaubsvergütung	3 258	7,7
13		Vergütung gesetzlicher Feiertage	762	1,8
14		Vergütung sonstiger betrieblicher oder tariflicher arbeitsfreier Tage	127	0,3
15	D.1114	Sachleistungen 4)	(81)	(0,2)
16	D.11143	darunter steuerlicher Wert der privaten Nutzung von Firmen-/ Dienstwagen	/	/
17	D.112	Bruttolöhne und -gehälter der Auszubildenden	(679)	(1,6)
18	D.12	Sozialbeiträge der Arbeitgeber	9 573	22,7
19	D.121	tatsächliche Sozialbeiträge der Arbeitgeber (ohne Auszubildende) 5)	7 855	18,6
20	D.1211	gesetzliche Arbeitgeberbeiträge zur Sozialversicherung	6 451	15,3
21		Rentenversicherungsbeiträge	2 926	6,9
22		darunter Aufstockungsbeiträge zur Rentenversicherung im Rahmen der Altersteilzeit	(47)	(0,1)
23		Arbeitslosenversicherungsbeiträge	967	2,3
24		Kranken- und Pflegeversicherungsbeiträge	2 241	5,3
25		Beiträge zur Berufsgenossenschaft	239	0,6
26		Umlage für das Insolvenzgeld	64	0,2
27		sonstige gesetzliche Aufwendungen	/	/
28	D.1212	Aufwendungen für die betriebliche Altersversorgung einschl. Entgeltumwandlung	1 405	3,3
29		Aufwendungen für betriebliche Ruhegeldzusagen	/	/
30		Zuwendungen an Pensionskassen	896	2,1
31		Zuwendungen an Unterstützungskassen	/	/
32		Beiträge zur Direktversicherung	/	/
33		Beiträge an Pensionsfonds	/	/
34		sonstige Aufwendungen für die Alterssicherung	/	/
35	D.122	unterstellte Sozialbeiträge der Arbeitgeber (ohne Auszubildende) 6)	1 546	3,7
36	D.1221	Lohn- und Gehaltsfortzahlung	1 148	2,7
37		Lohn- und Gehaltsfortzahlung im Krankheitsfall	1 087	2,6
38		Arbeitgeberzuschüsse zum Mutterschaftsgeld	61	0,1
39	D.1222	unterstellte Sozialbeiträge zur Alters- und Gesundheitsvorsorge	-	-
40	D.1223	Zahlungen an aus dem Unternehmen ausscheidende Arbeitnehmer	171	0,4
41		Entlassungsentschädigungen	(80)	(0,2)
42		Aufstockungsbeiträge zu Lohn und Gehalt im Rahmen der Altersteilzeit	91	0,2
43	D.1224	sonstige freiwillige Sozialleistungen der Arbeitgeber	(227)	(0,5)
44	D.123	Sozialbeiträge der Arbeitgeber für Auszubildende	172	0,4
45	D.2	Kosten für die berufliche Aus- und Weiterbildung	140	0,3
46	D.3	sonstige Aufwendungen 7)	(57)	(0,1)
47		Nachrichtlich:		
48		Personalnebenkosten insgesamt 8)	16 770	39,7
49		darunter gesetzliche Personalnebenkosten 9)	8 361	19,8
		Arbeitskosten insgesamt je geleistete Stunde der Voll- und Teilzeitbeschäftigten	24,98	

1) Harmonisierter Schlüssel der statistischen Ämter der Europäischen Union nach Verordnung (EG) 1737/2005.- 2) Laufend gezahltes für nicht gearbeitete Tage, Sachleistungen).- 3) Zahlungen, die im Allgemeinen nicht laufend mit jeder Lohn- und Gehaltszahlung
5) Zahlungen der Arbeitgeber an Versicherungsträger oder Bildung von Rückstellungen, um ihren Arbeitnehmern Anspruch auf Sozial
sicherungsträgers und ohne Rückstellungen zu bilden.- 7) Anwerbungskosten, vom Arbeitgeber gestellte Berufskleidung.- 8) Arbeits
gütung gesetzlicher Feiertage, garantierte Lohn- und Gehaltsfortzahlung im Krankheitsfall, unterstellte Sozialbeiträge zur Alters-

Wirtschaftszweigen und Unternehmensgrößenklassen

land

Veterinär- und Sozialwesen

Arbeitskosten je Vollzeiteinheit in Unternehmen mit ... Arbeitnehmern												Lfd. Nr.
davon mit ... bis ... Arbeitnehmern										50 und mehr		
10 - 49		50 - 249		250 - 499		500 - 999		1000 und mehr				
EUR	%	EUR	%	EUR	%	EUR	%	EUR	%	EUR	%	
34 915	100,0	38 888	100,0	44 032	100,0	46 086	100,0	44 350	100,0	42 963	100,0	1
34 695	99,4	38 682	99,5	43 810	99,5	45 758	99,3	44 106	99,5	42 719	99,4	2
/	/	/	/	/	/	/	/	/	/	/	/	3
34 796	99,7	38 738	99,6	43 827	99,5	45 834	99,5	44 123	99,5	42 758	99,5	4
27 547	78,9	30 149	77,5	34 103	77,5	35 633	77,3	33 482	75,5	32 943	76,7	5
27 165	77,8	29 759	76,5	33 150	75,3	34 714	75,3	32 705	73,7	32 233	75,0	6
22 193	63,6	23 875	61,4	26 670	60,6	27 754	60,2	26 023	58,7	25 771	60,0	7
(1 225)	(3,5)	1 789	4,6	2 019	4,6	2 362	5,1	2 299	5,2	2 117	4,9	8
(984)	(2,8)	1 583	4,1	(1 788)	(4,1)	(2 093)	4,5	1 994	4,5	1 858	4,3	9
/	/	(59)	(0,2)	(54)	(0,1)	/	/	57	0,1	59	0,1	10
3 569	10,2	3 965	10,2	4 348	9,9	4 452	9,7	4 235	9,5	4 208	9,8	11
2 870	8,2	3 161	8,1	3 411	7,7	3 472	7,5	3 286	7,4	3 298	7,7	12
645	1,8	714	1,8	803	1,8	823	1,8	789	1,8	774	1,8	13
/	/	/	/	/	/	(156)	(0,3)	(160)	0,4	135	0,3	14
/	/	/	/	/	/	/	/	(91)	(0,2)	(78)	(0,2)	15
/	/	/	/	/	/	/	/	/	/	(13)	(0,0)	16
/	/	/	(1,0)	/	/	(919)	(2,0)	777	1,8	(710)	(1,7)	17
7 248	20,8	8 589	22,1	9 724	22,1	10 201	22,1	10 642	24,0	9 815	22,8	18
6 138	17,6	7 218	18,6	7 865	17,9	8 344	18,1	8 600	19,4	8 034	18,7	19
5 625	16,1	6 188	15,9	6 634	15,1	6 718	14,6	6 693	15,1	6 537	15,2	20
2 508	7,2	2 765	7,1	3 006	6,8	3 069	6,7	3 073	6,9	2 970	6,9	21
/	/	/	/	/	/	/	/	58	0,1	(51)	(0,1)	22
811	2,3	903	2,3	1 003	2,3	1 025	2,2	1 021	2,3	984	2,3	23
1 996	5,7	2 174	5,6	2 318	5,3	2 308	5,0	2 302	5,2	2 267	5,3	24
239	0,7	(259)	(0,7)	(230)	(0,5)	(242)	(0,5)	224	0,5	239	0,6	25
65	0,2	67	0,2	65	0,1	(64)	(0,1)	61	(0,1)	64	0,1	26
/	/	/	/	/	/	/	/	(11)	(0,0)	/	/	27
/	/	(1 030)	2,6	(1 232)	(2,8)	(1 626)	(3,5)	1 906	4,3	1 497	3,5	28
/	/	/	/	/	/	/	/	/	(0,4)	/	/	29
/	/	(551)	(1,4)	/	/	(1 009)	(2,2)	(1 280)	2,9	961	2,2	30
/	/	/	/	/	/	/	/	(143)	(0,3)	/	/	31
/	/	/	/	/	/	/	/	/	(0,1)	/	/	32
/	/	/	/	/	/	/	/	/	(0,0)	/	/	33
/	/	/	/	/	/	/	/	/	/	/	/	34
(1 016)	(2,9)	1 273	3,3	1 625	3,7	1 627	3,5	1 840	4,1	1 601	3,7	35
(851)	2,4	1 058	2,7	1 258	2,9	1 181	2,6	1 244	2,8	1 179	2,7	36
(805)	2,3	1 010	2,6	1 195	2,7	1 112	2,4	1 173	2,6	1 116	2,6	37
/	/	(47)	(0,1)	(63)	(0,1)	(69)	0,1	71	0,2	62	0,1	38
-	-	-	-	-	-	-	-	-	-	-	-	39
/	/	/	/	(168)	(0,4)	(187)	(0,4)	221	0,5	176	0,4	40
/	/	/	/	/	/	/	/	93	0,2	(77)	(0,2)	41
/	/	/	/	(95)	(0,2)	(95)	(0,2)	129	0,3	98	0,2	42
/	/	/	/	/	/	/	/	(374)	(0,8)	(246)	(0,6)	43
/	/	/	/	/	/	(230)	(0,5)	202	0,5	(180)	0,4	44
/	/	(107)	(0,3)	/	/	(167)	(0,4)	(163)	(0,4)	145	0,3	45
/	/	/	/	/	/	/	/	(64)	(0,1)	(60)	(0,1)	46
12 721	36,4	15 013	38,6	17 362	39,4	18 332	39,8	18 327	41,3	17 192	40,0	47
7 122	20,4	7 959	20,5	8 695	19,7	8 723	18,9	8 727	19,7	8 490	19,8	48
20,14		22,88		26,02		27,06		26,67		25,49		49

Entgelt für die geleistete Arbeitszeit (Bruttolohn/Bruttogehalt abzüglich Sonderzahlungen, vermögenswirksame Leistungen, Vergütung geleistet werden.- 4) Naturalleistungen, Wohnungsfürsorge, Belegschaftseinrichtungen, Firmenwagen, Aktienoptionsprogramme.- leistungen zu sichern.- 6) Sozialleistungen der Arbeitgeber direkt an ihre Arbeitnehmer, d. h. ohne Zwischenschaltung eines Ver- kosten insgesamt abzüglich Entgelt für die geleistete Arbeitszeit.- 9) Gesetzliche Arbeitgeberbeiträge zur Sozialversicherung, Ver- und Gesundheitsvorsorge.

Lfd.Nr.	Schlüssel 1)	Kostenart	10 und mehr	
			EUR	%
1		A r b e i t s k o s t e n i n s g e s a m t	45 262	100,0
2	D	Arbeitskosten abzüglich erstattete Lohn- und Gehaltszahlungen	45 031	99,5
3	D.5	dem Arbeitgeber erstattete Lohn- und Gehaltszahlungen	(231)	(0,5)
4	D.1	Arbeitnehmerentgelt	45 065	99,6
5	D.11	Bruttolöhne und -gehälter	34 449	76,1
6	D.111	Bruttolöhne und -gehälter (ohne Auszubildende)	34 085	75,3
7	D.11111	Entgelt für die geleistete Arbeitszeit 2)	26 551	58,7
8	D.11112	Sonderzahlungen insgesamt 3)	(2 736)	(6,0)
9		darunter fest vereinbarte Sonderzahlungen	1 889	4,2
10	D.1112	Leistungen zur Vermögensbildung der Arbeitnehmer	85	0,2
11	D.1113	Vergütung für nicht gearbeitete Tage	4 438	9,8
12		Urlaubsvergütung	3 516	7,8
13		Vergütung gesetzlicher Feiertage	787	1,7
14		Vergütung sonstiger betrieblicher oder tariflicher arbeitsfreier Tage	136	0,3
15	D.1114	Sachleistungen 4)	/	/
16	D.11143	darunter steuerlicher Wert der privaten Nutzung von Firmen-/ Dienstwagen	(107)	(0,2)
17	D.112	Bruttolöhne und -gehälter der Auszubildenden	(363)	(0,8)
18	D.12	Sozialbeiträge der Arbeitgeber	10 617	23,5
19	D.121	tatsächliche Sozialbeiträge der Arbeitgeber (ohne Auszubildende) 5)	8 906	19,7
20	D.1211	gesetzliche Arbeitgeberbeiträge zur Sozialversicherung	6 669	14,7
21		Rentenversicherungsbeiträge	3 056	6,8
22		darunter Aufstockungsbeiträge zur Rentenversicherung im Rahmen der Altersteilzeit	52	0,1
23		Arbeitslosenversicherungsbeiträge	995	2,2
24		Kranken- und Pflegeversicherungsbeiträge	2 204	4,9
25		Beiträge zur Berufsgenossenschaft	(342)	(0,8)
26		Umlage für das Insolvenzgeld	56	0,1
27		sonstige gesetzliche Aufwendungen	(17)	(0,0)
28	D.1212	Aufwendungen für die betriebliche Altersversorgung einschl. Entgeltumwandlung	2 237	4,9
29		Aufwendungen für betriebliche Ruhegeldzusagen	(1 191)	(2,6)
30		Zuwendungen an Pensionskassen	(585)	(1,3)
31		Zuwendungen an Unterstützungskassen	/	/
32		Beiträge zur Direktversicherung	(132)	(0,3)
33		Beiträge an Pensionsfonds	/	/
34		sonstige Aufwendungen für die Alterssicherung	(194)	(0,4)
35	D.122	unterstellte Sozialbeiträge der Arbeitgeber (ohne Auszubildende) 6)	1 611	3,6
36	D.1221	Lohn- und Gehaltsfortzahlung	993	2,2
37		Lohn- und Gehaltsfortzahlung im Krankheitsfall	965	2,1
38		Arbeitgeberzuschüsse zum Mutterschaftsgeld	28	0,1
39	D.1222	unterstellte Sozialbeiträge zur Alters- und Gesundheitsvorsorge	-	-
40	D.1223	Zahlungen an aus dem Unternehmen ausscheidende Arbeitnehmer	(440)	(1,0)
41		Entlassungsentschädigungen	/	/
42		Aufstockungsbeiträge zu Lohn und Gehalt im Rahmen der Altersteilzeit	(124)	0,3
43	D.1224	sonstige freiwillige Sozialleistungen der Arbeitgeber	(178)	(0,4)
44	D.123	Sozialbeiträge der Arbeitgeber für Auszubildende	(99)	(0,2)
45	D.2	Kosten für die berufliche Aus- und Weiterbildung	(143)	(0,3)
46	D.3	sonstige Aufwendungen 7)	(53)	(0,1)
47		Nachrichtlich:		
48		Personalnebenkosten insgesamt 8)	18 711	41,3
49		darunter gesetzliche Personalnebenkosten 9)	8 449	18,7
		Arbeitskosten insgesamt je geleistete Stunde der Voll- und Teilzeitbeschäftigten	26,42	

1) Harmonisierter Schlüssel der statistischen Ämter der Europäischen Union nach Verordnung (EG) 1737/2005.- 2) Laufend gezahltes für nicht gearbeitete Tage, Sachleistungen).- 3) Zahlungen, die im Allgemeinen nicht laufend mit jeder Lohn- und Gehaltszahlung
5) Zahlungen der Arbeitgeber an Versicherungsträger oder Bildung von Rückstellungen, um ihren Arbeitnehmern Anspruch auf Sozial
sicherungsträgers und ohne Rückstellungen zu bilden.- 7) Anwerbungskosten, vom Arbeitgeber gestellte Berufskleidung.- 8) Arbeits
gütung gesetzlicher Feiertage, garantierte Lohn- und Gehaltsfortzahlung im Krankheitsfall, unterstellte Sozialbeiträge zur Alters-

Wirtschaftszweigen und Unternehmensgrößenklassen

land

lichen und persönlichen Dienstleistungen

Arbeitskosten je Vollzeiteinheit in Unternehmen mit ... Arbeitnehmern												Lfd. Nr.
davon mit ... bis ... Arbeitnehmern										50 und mehr		
10 - 49		50 - 249		250 - 499		500 - 999		1000 und mehr				
EUR	%	EUR	%	EUR	%	EUR	%	EUR	%	EUR	%	
36 133	100,0	42 417	100,0	(50 995)	100,0	(48 761)	100,0	56 702	100,0	48 314	100,0	1
35 944	99,5	42 287	99,7	(50 774)	99,6	(48 615)	99,7	56 195	99,1	48 069	99,5	2
/	/	/	/	/	/	(146)	/	507	0,9	(245)	(0,5)	3
36 053	99,8	42 236	99,6	(50 790)	99,6	(48 497)	99,5	56 364	99,4	48 078	99,5	4
28 550	79,0	32 642	77,0	(40 010)	78,5	(36 704)	75,3	40 563	71,5	36 420	75,4	5
28 123	77,8	32 331	76,2	(39 666)	77,8	(36 283)	74,4	40 205	70,9	36 078	74,7	6
22 534	62,4	25 346	59,8	29 620	58,1	27 954	57,3	31 205	55,0	27 894	57,7	7
(1 640)	(4,5)	(2 427)	(5,7)	/	/	(3 060)	6,3	3 189	5,6	(3 102)	(6,4)	8
(1 288)	(3,6)	(1 818)	4,3	(2 095)	(4,1)	(2 313)	4,7	2 466	4,3	2 091	4,3	9
/	/	(89)	(0,2)	(87)	(0,2)	/	/	71	0,1	88	0,2	10
3 659	10,1	4 218	9,9	(4 908)	9,6	(4 566)	9,4	5 466	9,6	4 699	9,7	11
2 911	8,1	3 382	8,0	(3 904)	7,7	(3 625)	7,4	4 229	7,5	3 718	7,7	12
654	1,8	735	1,7	(882)	1,7	821	1,7	971	1,7	831	1,7	13
/	/	/	/	(121)	/	(120)	(0,2)	266	0,5	149	0,3	14
/	/	/	/	(252)	(0,5)	/	/	(274)	(0,5)	/	/	15
/	/	(119)	(0,3)	/	/	/	/	(66)	(0,1)	(100)	(0,2)	16
/	/	(312)	/	/	/	/	/	358	0,6	(342)	(0,7)	17
7 502	20,8	9 594	22,6	10 780	21,1	(11 793)	24,2	15 801	27,9	11 658	24,1	18
6 491	18,0	8 003	18,9	8 755	(17,2)	(9 703)	19,9	13 356	23,6	9 714	20,1	19
5 687	15,7	6 464	15,2	7 090	(13,9)	7 089	14,5	7 831	13,8	6 997	14,5	20
2 578	7,1	2 884	6,8	3 224	(6,3)	3 305	6,8	3 752	6,6	3 216	6,7	21
/	/	(45)	(0,1)	/	/	(74)	(0,2)	93	0,2	65	0,1	22
833	2,3	950	2,2	1 049	(2,1)	1 073	2,2	1 210	2,1	1 049	2,2	23
1 903	5,3	2 123	5,0	2 363	(4,6)	2 367	4,9	2 557	4,5	2 305	4,8	24
306	0,8	/	/	(373)	0,7	(274)	(0,6)	256	0,5	/	/	25
(57)	0,2	59	0,1	64	(0,1)	(59)	(0,1)	40	0,1	55	0,1	26
/	/	/	/	/	/	/	/	16	0,0	(19)	(0,0)	27
/	/	/	/	(1 665)	/	/	/	5 525	9,7	2 717	5,6	28
/	/	/	/	/	/	/	/	3 812	6,7	(1 525)	(3,2)	29
/	/	/	/	/	/	(662)	(1,4)	820	1,4	(662)	(1,4)	30
/	/	/	/	/	/	(19)	/	375	0,7	/	/	31
/	/	/	/	/	/	/	/	/	/	(133)	(0,3)	32
/	/	/	/	/	/	(16)	/	3	0,0	/	/	33
/	/	/	/	/	/	/	/	(356)	(0,6)	(238)	(0,5)	34
902	2,5	1 505	3,5	/	(3,8)	(1 960)	4,0	2 345	4,1	1 848	3,8	35
711	2,0	920	2,2	1 163	(2,3)	(1 125)	2,3	1 314	2,3	1 088	2,3	36
691	1,9	894	2,1	1 131	(2,2)	(1 093)	2,2	1 277	2,3	1 056	2,2	37
/	/	(27)	(0,1)	/	/	(33)	(0,1)	38	0,1	31	0,1	38
-	-	-	-	-	-	-	-	-	-	-	-	39
/	/	/	/	/	/	(642)	(1,3)	622	1,1	(538)	(1,1)	40
/	/	/	/	/	/	(478)	(1,0)	391	0,7	/	/	41
/	/	/	/	/	/	(164)	(0,3)	230	0,4	153	0,3	42
/	/	/	/	/	/	/	/	410	0,7	(222)	(0,5)	43
/	/	/	/	/	/	/	/	99	0,2	(96)	(0,2)	44
/	/	(121)	/	/	/	/	/	285	0,5	(176)	(0,4)	45
/	/	/	/	/	/	/	/	53	0,1	(60)	(0,1)	46
13 599	37,6	17 071	40,2	(21 375)	41,9	(20 807)	42,7	25 497	45,0	20 420	42,3	47
7 052	19,5	8 120	19,1	9 136	17,9	9 035	18,5	10 117	17,8	8 917	18,5	48
20,67		24,70		(29,98)		(28,41)		34,00		28,39		49

Entgelt für die geleistete Arbeitszeit (Bruttolohn/Bruttogehalt abzüglich Sonderzahlungen, vermögenswirksame Leistungen, Vergütung geleistet werden.- 4) Naturalleistungen, Wohnungsfürsorge, Belegschaftseinrichtungen, Firmenwagen, Aktienoptionsprogramme.- leistungen zu sichern.- 6) Sozialleistungen der Arbeitgeber direkt an ihre Arbeitnehmer, d. h. ohne Zwischenschaltung eines Ver- kosten insgesamt abzüglich Entgelt für die geleistete Arbeitszeit.- 9) Gesetzliche Arbeitgeberbeiträge zur Sozialversicherung, Ver- und Gesundheitsvorsorge.

Lfd.Nr.	Schlüssel 1)	Kostenart	10 und mehr	
			EUR	%
1		A r b e i t s k o s t e n i n s g e s a m t	41 847	100,0
2	D	Arbeitskosten abzüglich erstattete Lohn- und Gehaltszahlungen	41 798	99,9
3	D.5	dem Arbeitgeber erstattete Lohn- und Gehaltszahlungen	/	/
4	D.1	Arbeitnehmerentgelt	41 600	99,4
5	D.11	Bruttolöhne und -gehälter	31 324	74,9
6	D.111	Bruttolöhne und -gehälter (ohne Auszubildende)	31 167	74,5
7	D.11111	Entgelt für die geleistete Arbeitszeit 2)	24 566	58,7
8	D.11112	Sonderzahlungen insgesamt 3)	2 083	5,0
9		darunter fest vereinbarte Sonderzahlungen	1 553	3,7
10	D.1112	Leistungen zur Vermögensbildung der Arbeitnehmer	113	0,3
11	D.1113	Vergütung für nicht gearbeitete Tage	4 162	9,9
12		Urlaubsvergütung	3 272	7,8
13		Vergütung gesetzlicher Feiertage	725	1,7
14		Vergütung sonstiger betrieblicher oder tariflicher arbeitsfreier Tage	166	0,4
15	D.1114	Sachleistungen 4)	(241)	(0,6)
16	D.11143	darunter steuerlicher Wert der privaten Nutzung von Firmen-/ Dienstwagen	(171)	(0,4)
17	D.112	Bruttolöhne und -gehälter der Auszubildenden	(157)	(0,4)
18	D.12	Sozialbeiträge der Arbeitgeber	10 276	24,6
19	D.121	tatsächliche Sozialbeiträge der Arbeitgeber (ohne Auszubildende) 5)	8 303	19,8
20	D.1211	gesetzliche Arbeitgeberbeiträge zur Sozialversicherung	6 828	16,3
21		Rentenversicherungsbeiträge	3 007	7,2
22		darunter Aufstockungsbeiträge zur Rentenversicherung im Rahmen der Altersteilzeit	(42)	(0,1)
23		Arbeitslosenversicherungsbeiträge	986	2,4
24		Kranken- und Pflegeversicherungsbeiträge	2 263	5,4
25		Beiträge zur Berufsgenossenschaft	488	1,2
26		Umlage für das Insolvenzgeld	59	0,1
27		sonstige gesetzliche Aufwendungen	/	/
28	D.1212	Aufwendungen für die betriebliche Altersversorgung einschl. Entgeltumwandlung	1 475	3,5
29		Aufwendungen für betriebliche Ruhegeldzusagen	568	1,4
30		Zuwendungen an Pensionskassen	/	/
31		Zuwendungen an Unterstützungskassen	/	/
32		Beiträge zur Direktversicherung	/	/
33		Beiträge an Pensionsfonds	/	/
34		sonstige Aufwendungen für die Alterssicherung	/	/
35	D.122	unterstellte Sozialbeiträge der Arbeitgeber (ohne Auszubildende) 6)	1 932	4,6
36	D.1221	Lohn- und Gehaltsfortzahlung	1 230	2,9
37		Lohn- und Gehaltsfortzahlung im Krankheitsfall	1 220	2,9
38		Arbeitgeberzuschüsse zum Mutterschaftsgeld	/	/
39	D.1222	unterstellte Sozialbeiträge zur Alters- und Gesundheitsvorsorge	-	-
40	D.1223	Zahlungen an aus dem Unternehmen ausscheidende Arbeitnehmer	(543)	(1,3)
41		Entlassungsentschädigungen	(428)	(1,0)
42		Aufstockungsbeiträge zu Lohn und Gehalt im Rahmen der Altersteilzeit	(114)	(0,3)
43	D.1224	sonstige freiwillige Sozialleistungen der Arbeitgeber	/	/
44	D.123	Sozialbeiträge der Arbeitgeber für Auszubildende	(42)	(0,1)
45	D.2	Kosten für die berufliche Aus- und Weiterbildung	(125)	(0,3)
46	D.3	sonstige Aufwendungen 7)	(122)	(0,3)
47		Nachrichtlich:		
48		Personalnebenkosten insgesamt 8)	17 281	41,3
49		darunter gesetzliche Personalnebenkosten 9)	8 783	21,0
		Arbeitskosten insgesamt je geleistete Stunde der Voll- und Teilzeitbeschäftigten	24,07	

1) Harmonisierter Schlüssel der statistischen Ämter der Europäischen Union nach Verordnung (EG) 1737/2005.- 2) Laufend gezahltes für nicht gearbeitete Tage, Sachleistungen).- 3) Zahlungen, die im Allgemeinen nicht laufend mit jeder Lohn- und Gehaltszahlung
5) Zahlungen der Arbeitgeber an Versicherungsträger oder Bildung von Rückstellungen, um ihren Arbeitnehmern Anspruch auf Sozial
sicherungsträgers und ohne Rückstellungen zu bilden.- 7) Anwerbungskosten, vom Arbeitgeber gestellte Berufskleidung.- 8) Arbeits
gütung gesetzlicher Feiertage, garantierte Lohn- und Gehaltsfortzahlung im Krankheitsfall, unterstellte Sozialbeiträge zur Alters-

Wirtschaftszweigen und Unternehmensgrößenklassen

land

tigung und sonstige Entsorgung

Arbeitskosten je Vollzeiteinheit in Unternehmen mit ... Arbeitnehmern												Lfd. Nr.
davon mit ... bis ... Arbeitnehmern										50 und mehr		
10 - 49		50 - 249		250 - 499		500 - 999		1000 und mehr				
EUR	%	EUR	%	EUR	%	EUR	%	EUR	%	EUR	%	
35 852	100,0	39 842	100,0	41 934	100,0	43 652	100,0	53 533	100,0	43 819	100,0	1
35 763	99,8	39 780	99,8	41 909	99,9	43 646	100,0	53 525	100,0	43 783	99,9	2
/	/	/	/	/	/	/	/	(8)	(0,0)	/	/	3
35 684	99,5	39 584	99,4	41 684	99,4	43 478	99,6	53 159	99,3	43 546	99,4	4
27 833	77,6	30 229	75,9	31 971	76,2	32 664	74,8	37 316	69,7	32 472	74,1	5
27 748	77,4	30 057	75,4	31 803	75,8	32 444	74,3	37 126	69,4	32 291	73,7	6
22 293	62,2	23 880	59,9	24 847	59,3	25 074	57,4	28 726	53,7	25 314	57,8	7
/	(4,3)	(1 891)	(4,7)	2 351	5,6	2 599	6,0	(2 779)	(5,2)	2 267	5,2	8
/	(3,2)	(1 462)	(3,7)	1 720	4,1	2 233	5,1	/	/	1 683	3,8	9
/	/	(120)	(0,3)	130	(0,3)	/	/	/	/	(116)	0,3	10
3 517	9,8	3 917	9,8	4 250	10,1	4 391	10,1	5 395	10,1	4 375	10,0	11
2 783	7,8	3 111	7,8	3 389	8,1	3 418	7,8	4 124	7,7	3 432	7,8	12
667	1,9	700	1,8	746	1,8	805	1,8	799	1,5	744	1,7	13
/	/	/	/	(114)	(0,3)	/	/	(472)	(0,9)	198	0,5	14
/	/	/	/	/	/	/	/	(148)	(0,3)	(220)	(0,5)	15
/	/	/	/	/	/	/	/	/	/	(152)	(0,3)	16
/	/	/	(0,4)	(168)	(0,4)	(220)	(0,5)	190	0,4	(181)	0,4	17
7 851	21,9	9 355	23,5	9 713	23,2	10 813	24,8	15 843	29,6	11 074	25,3	18
6 613	18,4	7 717	19,4	7 863	18,8	8 326	19,1	12 289	23,0	8 859	20,2	19
6 172	17,2	6 737	16,9	6 854	16,3	7 344	16,8	7 668	14,3	7 043	16,1	20
2 629	7,3	2 932	7,4	3 044	7,3	3 288	7,5	3 529	6,6	3 132	7,1	21
/	/	/	/	(51)	(0,1)	61	0,1	80	0,2	(53)	(0,1)	22
868	2,4	959	2,4	1 000	2,4	1 074	2,5	1 155	2,2	1 025	2,3	23
2 020	5,6	2 220	5,6	2 297	5,5	2 405	5,5	2 602	4,9	2 344	5,3	24
565	(1,6)	534	1,3	(425)	(1,0)	(503)	(1,2)	(331)	(0,6)	463	1,1	25
67	0,2	(60)	(0,2)	67	0,2	(61)	0,1	/	/	56	0,1	26
/	/	/	/	/	/	(14)	(0,0)	17	0,0	/	/	27
/	/	/	/	(1 009)	(2,4)	/	/	(4 621)	(8,6)	1 815	4,1	28
/	/	/	/	(107)	(0,3)	/	/	(2 687)	(5,0)	725	1,7	29
/	/	/	/	/	/	/	/	(1 239)	(2,3)	/	/	30
/	/	/	/	/	/	/	/	/	/	/	/	31
/	/	/	/	/	/	/	/	(27)	(0,0)	(45)	(0,1)	32
/	/	/	/	/	/	-	-	-	-	/	/	33
/	/	/	/	/	/	/	/	(667)	(1,2)	/	/	34
/	(3,4)	(1 594)	(4,0)	1 804	4,3	2 431	5,6	3 501	6,5	2 167	4,9	35
(919)	(2,6)	1 063	2,7	1 200	2,9	1 472	3,4	1 917	3,6	1 332	3,0	36
(912)	(2,5)	1 052	2,6	1 187	2,8	1 462	3,3	1 907	3,6	1 321	3,0	37
/	/	/	/	/	/	/	/	10	0,0	(11)	(0,0)	38
-	-	-	-	-	-	-	-	-	-	-	-	39
/	/	/	/	(461)	(1,1)	/	/	1 365	2,6	(648)	(1,5)	40
/	/	/	/	/	/	/	/	1 151	2,1	(512)	(1,2)	41
/	/	/	/	(140)	(0,3)	153	0,4	215	0,4	(136)	(0,3)	42
/	/	/	/	/	/	/	/	(219)	(0,4)	/	/	43
/	/	/	/	(47)	(0,1)	(57)	(0,1)	53	0,1	(48)	0,1	44
/	/	/	/	(101)	(0,2)	/	/	244	0,5	(144)	(0,3)	45
/	/	/	/	(149)	(0,4)	/	/	(130)	(0,2)	(129)	(0,3)	46
13 560	37,8	15 962	40,1	17 087	40,7	18 577	42,6	24 807	46,3	18 505	42,2	47
7 758	21,6	8 500	21,3	8 800	21,0	9 622	22,0	10 384	19,4	9 120	20,8	48
20,04		22,72		24,22		24,79		32,80		25,44		49

Entgelt für die geleistete Arbeitszeit (Bruttolohn/Bruttogehalt abzüglich Sonderzahlungen, vermögenswirksame Leistungen, Vergütung geleistet werden.- 4) Naturalleistungen, Wohnungsfürsorge, Belegschaftseinrichtungen, Firmenwagen, Aktienoptionsprogramme.- leistungen zu sichern.- 6) Sozialleistungen der Arbeitgeber direkt an ihre Arbeitnehmer, d. h. ohne Zwischenschaltung eines Ver- kosten insgesamt abzüglich Entgelt für die geleistete Arbeitszeit.- 9) Gesetzliche Arbeitgeberbeiträge zur Sozialversicherung, Ver- und Gesundheitsvorsorge.

Lfd.Nr.	Schlüssel 1)	Kostenart	10 und mehr	
			EUR	%
1		A r b e i t s k o s t e n i n s g e s a m t	49 406	100,0
2	D	Arbeitskosten abzüglich erstattete Lohn- und Gehaltszahlungen	48 971	99,1
3	D.5	dem Arbeitgeber erstattete Lohn- und Gehaltszahlungen	(435)	(0,9)
4	D.1	Arbeitnehmerentgelt	49 213	99,6
5	D.11	Bruttolöhne und -gehälter	37 270	75,4
6	D.111	Bruttolöhne und -gehälter (ohne Auszubildende)	36 855	74,6
7	D.11111	Entgelt für die geleistete Arbeitszeit 2)	28 856	58,4
8	D.11112	Sonderzahlungen insgesamt 3)	2 729	5,5
9		darunter fest vereinbarte Sonderzahlungen	2 336	4,7
10	D.1112	Leistungen zur Vermögensbildung der Arbeitnehmer	(97)	(0,2)
11	D.1113	Vergütung für nicht gearbeitete Tage	4 861	9,8
12		Urlaubsvergütung	3 835	7,8
13		Vergütung gesetzlicher Feiertage	871	1,8
14		Vergütung sonstiger betrieblicher oder tariflicher arbeitsfreier Tage	(155)	(0,3)
15	D.1114	Sachleistungen 4)	/	/
16	D.11143	darunter steuerlicher Wert der privaten Nutzung von Firmen-/ Dienstwagen	/	/
17	D.112	Bruttolöhne und -gehälter der Auszubildenden	(415)	(0,8)
18	D.12	Sozialbeiträge der Arbeitgeber	11 943	24,2
19	D.121	tatsächliche Sozialbeiträge der Arbeitgeber (ohne Auszubildende) 5)	10 145	20,5
20	D.1211	gesetzliche Arbeitgeberbeiträge zur Sozialversicherung	7 478	15,1
21		Rentenversicherungsbeiträge	3 480	7,0
22		darunter Aufstockungsbeiträge zur Rentenversicherung im Rahmen der Altersteilzeit	(81)	(0,2)
23		Arbeitslosenversicherungsbeiträge	1 132	2,3
24		Kranken- und Pflegeversicherungsbeiträge	2 540	5,1
25		Beiträge zur Berufsgenossenschaft	255	0,5
26		Umlage für das Insolvenzgeld	57	0,1
27		sonstige gesetzliche Aufwendungen	/	/
28	D.1212	Aufwendungen für die betriebliche Altersversorgung einschl. Entgeltumwandlung	(2 667)	(5,4)
29		Aufwendungen für betriebliche Ruhegeldzusagen	/	/
30		Zuwendungen an Pensionskassen	(867)	(1,8)
31		Zuwendungen an Unterstützungskassen	/	/
32		Beiträge zur Direktversicherung	/	/
33		Beiträge an Pensionsfonds	/	/
34		sonstige Aufwendungen für die Alterssicherung	/	/
35	D.122	unterstellte Sozialbeiträge der Arbeitgeber (ohne Auszubildende) 6)	1 679	3,4
36	D.1221	Lohn- und Gehaltsfortzahlung	1 065	2,2
37		Lohn- und Gehaltsfortzahlung im Krankheitsfall	1 028	2,1
38		Arbeitgeberzuschüsse zum Mutterschaftsgeld	(37)	(0,1)
39	D.1222	unterstellte Sozialbeiträge zur Alters- und Gesundheitsvorsorge	-	-
40	D.1223	Zahlungen an aus dem Unternehmen ausscheidende Arbeitnehmer	(380)	(0,8)
41		Entlassungsentschädigungen	(197)	(0,4)
42		Aufstockungsbeiträge zu Lohn und Gehalt im Rahmen der Altersteilzeit	(183)	(0,4)
43	D.1224	sonstige freiwillige Sozialleistungen der Arbeitgeber	(233)	(0,5)
44	D.123	Sozialbeiträge der Arbeitgeber für Auszubildende	/	/
45	D.2	Kosten für die berufliche Aus- und Weiterbildung	/	/
46	D.3	sonstige Aufwendungen 7)	/	/
47		Nachrichtlich:		
48		Personalnebenkosten insgesamt 8)	20 550	41,6
49		darunter gesetzliche Personalnebenkosten 9)	9 415	19,1
		Arbeitskosten insgesamt je geleistete Stunde der Voll- und Teilzeitbeschäftigten	29,35	

1) Harmonisierter Schlüssel der statistischen Ämter der Europäischen Union nach Verordnung (EG) 1737/2005.- 2) Laufend gezahltes für nicht gearbeitete Tage, Sachleistungen).- 3) Zahlungen, die im Allgemeinen nicht laufend mit jeder Lohn- und Gehaltszahlung
5) Zahlungen der Arbeitgeber an Versicherungsträger oder Bildung von Rückstellungen, um ihren Arbeitnehmern Anspruch auf Sozial
sicherungsträgers und ohne Rückstellungen zu bilden.- 7) Anwerbungskosten, vom Arbeitgeber gestellte Berufskleidung.- 8) Arbeits
gütung gesetzlicher Feiertage, garantierte Lohn- und Gehaltsfortzahlung im Krankheitsfall, unterstellte Sozialbeiträge zur Alters-

Wirtschaftszweigen und Unternehmensgrößenklassen

land

ige Vereinigungen (ohne Sozialwesen, Kultur und Sport)

Arbeitskosten je Vollzeiteinheit in Unternehmen mit ... Arbeitnehmern												Lfd. Nr.
davon mit ... bis ... Arbeitnehmern										50 und mehr		
10 - 49		50 - 249		250 - 499		500 - 999		1000 und mehr				
EUR	%	EUR	%	EUR	%	EUR	%	EUR	%	EUR	%	
44 543	100,0	49 606	100,0	47 858	100,0	(55 055)	100,0	52 587	100,0	50 764	100,0	1
44 211	99,3	49 320	99,4	47 409	99,1	(54 668)	99,3	51 856	98,6	50 300	99,1	2
/	/	/	/	/	/	/	/	(732)	(1,4)	(464)	(0,9)	3
44 496	99,9	49 377	99,5	47 674	99,6	(54 604)	99,2	52 393	99,6	50 530	99,5	4
34 821	78,2	37 268	75,1	35 931	75,1	(41 517)	75,4	38 860	73,9	37 954	74,8	5
34 471	77,4	36 809	74,2	35 394	74,0	(40 744)	74,0	38 650	73,5	37 521	73,9	6
26 943	60,5	28 872	58,2	27 787	58,1	(31 282)	56,8	30 410	57,8	29 390	57,9	7
/	(5,8)	(2 748)	5,5	(2 834)	5,9	/	(5,6)	2 625	5,0	2 765	5,4	8
/	(5,0)	(2 406)	4,8	(2 337)	(4,9)	/	5,0	2 213	4,2	2 372	4,7	9
/	/	/	/	/	/	/	/	82	0,2	(103)	(0,2)	10
4 648	10,4	4 877	9,8	4 564	9,5	(5 010)	9,1	5 175	9,8	4 921	9,7	11
3 698	8,3	3 877	7,8	3 589	7,5	(3 981)	7,2	4 012	7,6	3 873	7,6	12
783	1,8	852	1,7	828	1,7	913	(1,7)	992	1,9	896	1,8	13
/	/	/	/	/	/	/	/	171	0,3	(151)	(0,3)	14
/	/	/	/	/	/	/	/	(357)	(0,7)	/	/	15
/	/	/	/	/	/	/	/	/	/	/	/	16
/	/	/	/	/	/	/	/	(210)	(0,4)	/	/	17
9 675	21,7	(12 109)	24,4	11 743	24,5	(13 088)	23,8	13 533	25,7	12 576	24,8	18
(8 429)	18,9	(10 270)	20,7	9 998	20,9	(10 949)	19,9	11 369	21,6	10 624	20,9	19
6 881	15,4	7 319	14,8	7 543	15,8	(7 791)	14,2	8 081	15,4	7 645	15,1	20
3 224	7,2	3 373	6,8	3 481	7,3	(3 649)	6,6	3 794	7,2	3 552	7,0	21
/	/	/	/	/	/	/	/	(109)	0,2	(94)	(0,2)	22
1 051	2,4	1 097	2,2	1 134	2,4	(1 177)	2,1	1 234	2,3	1 154	2,3	23
2 327	5,2	2 501	5,0	2 577	5,4	(2 666)	4,8	2 718	5,2	2 599	5,1	24
(217)	(0,5)	(266)	/	(281)	(0,6)	/	/	274	0,5	266	0,5	25
(56)	(0,1)	(58)	(0,1)	(58)	(0,1)	/	/	52	0,1	57	0,1	26
/	/	/	/	/	/	/	/	/	/	/	/	27
/	/	/	/	/	/	/	/	/	/	/	(5,9)	28
/	/	/	/	/	/	/	/	/	/	/	/	29
/	/	/	/	/	/	/	/	(1 069)	(2,0)	(930)	(1,8)	30
/	/	/	/	/	/	/	/	(818)	(1,6)	/	/	31
/	/	/	/	/	/	/	/	/	/	/	/	32
/	/	/	/	/	/	/	/	(1)	(0,0)	/	/	33
/	/	/	/	/	/	/	/	/	/	/	/	34
(1 158)	(2,6)	1 708	(3,4)	(1 595)	(3,3)	/	(3,4)	2 103	4,0	1 824	3,6	35
(877)	(2,0)	1 104	(2,2)	(1 110)	2,3	/	/	1 121	2,1	1 118	2,2	36
(843)	(1,9)	1 071	(2,2)	(1 068)	(2,2)	/	/	1 083	2,1	1 080	2,1	37
/	/	/	/	/	/	(51)	(0,1)	(38)	(0,1)	(38)	(0,1)	38
-	-	-	-	-	-	-	-	-	-	-	-	39
/	/	/	/	/	/	/	/	572	1,1	(425)	0,8	40
/	/	/	/	/	/	/	/	(313)	(0,6)	(210)	(0,4)	41
/	/	/	/	/	/	/	/	259	0,5	(215)	(0,4)	42
/	/	/	/	/	/	/	/	(411)	(0,8)	(280)	(0,6)	43
/	/	/	/	/	/	/	/	(62)	(0,1)	/	/	44
/	/	/	/	/	/	/	/	/	/	/	/	45
/	/	/	/	/	/	/	/	(35)	(0,1)	/	/	46
(17 600)	39,5	20 734	41,8	20 071	41,9	/	43,2	22 177	42,2	21 374	42,1	47
8 540	19,2	9 274	18,7	9 481	19,8	(9 878)	17,9	10 194	19,4	9 659	19,0	48
26,08		29,26		28,38		(32,74)		31,98		30,28		49

Entgelt für die geleistete Arbeitszeit (Bruttolohn/Bruttogehalt abzüglich Sonderzahlungen, vermögenswirksame Leistungen, Vergütung geleistet werden.- 4) Naturalleistungen, Wohnungsfürsorge, Belegschaftseinrichtungen, Firmenwagen, Aktienoptionsprogramme.- leistungen zu sichern.- 6) Sozialleistungen der Arbeitgeber direkt an ihre Arbeitnehmer, d. h. ohne Zwischenschaltung eines Ver- kosten insgesamt abzüglich Entgelt für die geleistete Arbeitszeit.- 9) Gesetzliche Arbeitgeberbeiträge zur Sozialversicherung, Ver- und Gesundheitsvorsorge.

Lfd.Nr.	Schlüssel 1)	Kostenart	10 und mehr	
			EUR	%
1		A r b e i t s k o s t e n i n s g e s a m t	53 584	100,0
2	D	Arbeitskosten abzüglich erstattete Lohn- und Gehaltszahlungen	53 425	99,7
3	D.5	dem Arbeitgeber erstattete Lohn- und Gehaltszahlungen	(159)	(0,3)
4	D.1	Arbeitnehmerentgelt	53 348	99,6
5	D.11	Bruttolöhne und -gehälter	41 206	76,9
6	D.111	Bruttolöhne und -gehälter (ohne Auszubildende)	40 895	76,3
7	D.11111	Entgelt für die geleistete Arbeitszeit 2)	30 992	57,8
8	D.11112	Sonderzahlungen insgesamt 3)	/	/
9		darunter fest vereinbarte Sonderzahlungen	(2 213)	4,1
10	D.1112	Leistungen zur Vermögensbildung der Arbeitnehmer	(69)	(0,1)
11	D.1113	Vergütung für nicht gearbeitete Tage	5 249	9,8
12		Urlaubsvergütung	4 191	7,8
13		Vergütung gesetzlicher Feiertage	915	1,7
14		Vergütung sonstiger betrieblicher oder tariflicher arbeitsfreier Tage	(143)	(0,3)
15	D.1114	Sachleistungen 4)	/	/
16	D.11143	darunter steuerlicher Wert der privaten Nutzung von Firmen-/ Dienstwagen	/	/
17	D.112	Bruttolöhne und -gehälter der Auszubildenden	(311)	(0,6)
18	D.12	Sozialbeiträge der Arbeitgeber	12 142	22,7
19	D.121	tatsächliche Sozialbeiträge der Arbeitgeber (ohne Auszubildende) 5)	10 216	19,1
20	D.1211	gesetzliche Arbeitgeberbeiträge zur Sozialversicherung	6 944	13,0
21		Rentenversicherungsbeiträge	3 226	6,0
22		darunter Aufstockungsbeiträge zur Rentenversicherung im Rahmen der Altersteilzeit	(42)	(0,1)
23		Arbeitslosenversicherungsbeiträge	1 053	2,0
24		Kranken- und Pflegeversicherungsbeiträge	2 176	4,1
25		Beiträge zur Berufsgenossenschaft	/	/
26		Umlage für das Insolvenzgeld	(57)	0,1
27		sonstige gesetzliche Aufwendungen	/	/
28	D.1212	Aufwendungen für die betriebliche Altersversorgung einschl. Entgeltumwandlung	3 272	(6,1)
29		Aufwendungen für betriebliche Ruhegeldzusagen	(2 426)	(4,5)
30		Zuwendungen an Pensionskassen	(463)	(0,9)
31		Zuwendungen an Unterstützungskassen	/	/
32		Beiträge zur Direktversicherung	(134)	(0,2)
33		Beiträge an Pensionsfonds	/	/
34		sonstige Aufwendungen für die Alterssicherung	(227)	(0,4)
35	D.122	unterstellte Sozialbeiträge der Arbeitgeber (ohne Auszubildende) 6)	(1 850)	3,5
36	D.1221	Lohn- und Gehaltsfortzahlung	993	1,9
37		Lohn- und Gehaltsfortzahlung im Krankheitsfall	960	1,8
38		Arbeitgeberzuschüsse zum Mutterschaftsgeld	(32)	(0,1)
39	D.1222	unterstellte Sozialbeiträge zur Alters- und Gesundheitsvorsorge	-	-
40	D.1223	Zahlungen an aus dem Unternehmen ausscheidende Arbeitnehmer	/	/
41		Entlassungsentschädigungen	/	/
42		Aufstockungsbeiträge zu Lohn und Gehalt im Rahmen der Altersteilzeit	(106)	(0,2)
43	D.1224	sonstige freiwillige Sozialleistungen der Arbeitgeber	(204)	(0,4)
44	D.123	Sozialbeiträge der Arbeitgeber für Auszubildende	(76)	(0,1)
45	D.2	Kosten für die berufliche Aus- und Weiterbildung	182	(0,3)
46	D.3	sonstige Aufwendungen 7)	/	/
47		Nachrichtlich:		
48		Personalnebenkosten insgesamt 8)	22 592	42,2
49		darunter gesetzliche Personalnebenkosten 9)	8 851	16,5
		Arbeitskosten insgesamt je geleistete Stunde der Voll- und Teilzeitbeschäftigten	30,98	

1) Harmonisierter Schlüssel der statistischen Ämter der Europäischen Union nach Verordnung (EG) 1737/2005.- 2) Laufend gezahltes für nicht gearbeitete Tage, Sachleistungen).- 3) Zahlungen, die im Allgemeinen nicht laufend mit jeder Lohn- und Gehaltszahlung 5) Zahlungen der Arbeitgeber an Versicherungsträger oder Bildung von Rückstellungen, um ihren Arbeitnehmern Anspruch auf Sozialversicherungsträgers und ohne Rückstellungen zu bilden.- 7) Anwerbungskosten, vom Arbeitgeber gestellte Berufskleidung.- 8) Arbeitsgütung gesetzlicher Feiertage, garantierte Lohn- und Gehaltsfortzahlung im Krankheitsfall, unterstellte Sozialbeiträge zur Alters-

Wirtschaftszweigen und Unternehmensgrößenklassen

land

und Unterhaltung

Arbeitskosten je Vollzeiteinheit in Unternehmen mit ... Arbeitnehmern												Lfd. Nr.
davon mit ... bis ... Arbeitnehmern										50 und mehr		
10 - 49		50 - 249		250 - 499		500 - 999		1000 und mehr				
EUR	%	EUR	%	EUR	%	EUR	%	EUR	%	EUR	%	
/	100,0	(46 754)	100,0	/	100,0	(49 047)	100,0	72 822	100,0	57 492	100,0	1
/	99,8	(46 707)	99,9	/	99,9	(49 030)	100,0	72 253	99,2	57 309	99,7	2
/	/	/	/	/	/	/	/	570	0,8	(183)	(0,3)	3
/	99,9	(46 601)	99,7	/	99,7	(48 872)	99,6	72 228	99,2	57 207	99,5	4
/	81,4	(37 116)	79,4	/	83,6	(36 470)	74,4	50 400	69,2	43 772	76,1	5
/	80,4	(36 834)	78,8	/	83,3	(36 264)	73,9	49 965	68,6	43 476	75,6	6
/	65,0	(28 192)	60,3	/	57,0	(27 906)	56,9	38 108	52,3	32 551	56,6	7
/	/	/	/	/	/	/	(7,1)	4 800	6,6	/	/	8
/	/	/	(4,4)	/	/	/	(4,4)	3 591	4,9	(2 519)	4,4	9
/	/	/	/	/	/	/	/	42	0,1	(66)	(0,1)	10
/	10,5	/	10,3	/	(9,5)	(4 534)	9,2	6 746	9,3	5 566	9,7	11
/	8,4	/	(8,4)	/	(7,6)	(3 615)	7,4	5 223	7,2	(4 440)	7,7	12
/	1,9	(815)	1,7	/	1,7	(794)	1,6	1 171	1,6	963	1,7	13
/	/	/	/	/	/	/	(0,3)	353	0,5	(163)	(0,3)	14
/	/	/	/	/	/	(231)	/	268	0,4	/	/	15
/	/	/	/	/	/	/	/	27	0,0	/	(0,2)	16
/	/	/	/	/	/	/	/	435	0,6	(296)	(0,5)	17
(7 101)	18,5	(9 485)	20,3	(11 384)	(16,1)	/	25,3	21 828	30,0	13 435	23,4	18
/	16,4	(7 729)	16,5	8 458	/	/	(20,9)	19 223	26,4	11 227	19,5	19
(5 557)	14,5	(6 739)	14,4	7 192	/	(6 768)	13,8	8 601	11,8	7 300	12,7	20
(2 565)	6,7	2 931	(6,3)	3 267	/	(3 201)	6,5	4 362	6,0	3 396	5,9	21
/	/	/	/	/	/	/	(0,1)	95	0,1	(53)	(0,1)	22
(812)	2,1	(996)	2,1	1 052	/	(1 051)	2,1	1 386	1,9	1 115	1,9	23
(1 844)	(4,8)	2 061	(4,4)	2 252	/	2 239	4,6	2 616	3,6	2 261	3,9	24
/	(0,7)	/	/	/	(0,7)	(215)	/	190	0,3	/	/	25
/	(0,2)	(69)	0,1	(73)	/	(49)	(0,1)	24	0,0	(55)	0,1	26
/	/	/	/	/	/	/	/	23	0,0	(19)	(0,0)	27
/	/	/	/	(1 266)	/	/	/	10 622	14,6	(3 927)	(6,8)	28
/	/	/	/	/	/	/	/	9 548	13,1	(3 037)	(5,3)	29
/	/	/	/	/	/	/	(1,6)	439	0,6	(478)	(0,8)	30
/	/	/	/	/	/	/	(0,0)	8	0,0	/	/	31
/	/	/	/	/	/	/	/	204	0,3	(137)	(0,2)	32
/	/	/	/	/	/	-	-	7	0,0	/	/	33
/	/	/	/	/	/	/	/	415	0,6	(253)	(0,4)	34
/	/	/	(3,6)	/	/	(2 100)	4,3	2 503	3,4	(2 138)	(3,7)	35
(595)	/	(828)	(1,8)	(1 324)	/	(1 026)	2,1	1 454	2,0	1 095	1,9	36
(580)	/	796	(1,7)	(1 289)	/	(997)	2,0	1 403	1,9	1 058	1,8	37
/	/	/	/	(35)	/	(29)	0,1	50	0,1	(37)	(0,1)	38
-	-	-	-	-	-	-	-	-	-	-	-	39
/	/	/	/	/	/	(974)	(2,0)	436	0,6	/	/	40
/	/	/	/	/	/	(816)	(1,7)	186	0,3	/	/	41
/	/	/	/	/	/	/	/	249	0,3	(130)	(0,2)	42
/	/	/	/	/	/	/	/	614	0,8	(246)	(0,4)	43
/	/	/	/	/	/	/	/	102	0,1	(70)	(0,1)	44
/	/	/	/	/	/	/	/	544	0,7	223	(0,4)	45
/	/	/	/	/	/	/	/	50	0,1	/	/	46
(13 435)	35,0	(18 563)	39,7	/	(43,0)	(21 140)	43,1	34 714	47,7	24 941	43,4	47
(6 880)	17,9	(8 382)	17,9	(9 718)	/	(8 588)	17,5	11 226	15,4	9 357	16,3	48
(21,60)	/	(27,15)	/	/	/	(28,56)	/	42,40	/	33,47	/	49

Entgelt für die geleistete Arbeitszeit (Bruttolohn/Bruttogehalt abzüglich Sonderzahlungen, vermögenswirksame Leistungen, Vergütung geleistet werden.- 4) Naturalleistungen, Wohnungsfürsorge, Belegschaftseinrichtungen, Firmenwagen, Aktienoptionsprogramme.- leistungen zu sichern.- 6) Sozialleistungen der Arbeitgeber direkt an ihre Arbeitnehmer, d. h. ohne Zwischenschaltung eines Ver- kosten insgesamt abzüglich Entgelt für die geleistete Arbeitszeit.- 9) Gesetzliche Arbeitgeberbeiträge zur Sozialversicherung, Ver- und Gesundheitsvorsorge.

Lfd.Nr.	Schlüssel 1)	Kostenart	10 und mehr	
			EUR	%
1		A r b e i t s k o s t e n i n s g e s a m t	25 946	100,0
2	D	Arbeitskosten abzüglich erstattete Lohn- und Gehaltszahlungen	25 850	99,6
3	D.5	dem Arbeitgeber erstattete Lohn- und Gehaltszahlungen	/	/
4	D.1	Arbeitnehmerentgelt	25 860	99,7
5	D.11	Bruttolöhne und -gehälter	20 313	78,3
6	D.111	Bruttolöhne und -gehälter (ohne Auszubildende)	19 762	76,2
7	D.11111	Entgelt für die geleistete Arbeitszeit 2)	16 209	62,5
8	D.11112	Sonderzahlungen insgesamt 3)	/	(3,5)
9		darunter fest vereinbarte Sonderzahlungen	/	(2,8)
10	D.1112	Leistungen zur Vermögensbildung der Arbeitnehmer	/	/
11	D.1113	Vergütung für nicht gearbeitete Tage	2 456	9,5
12		Urlaubsvergütung	1 951	7,5
13		Vergütung gesetzlicher Feiertage	455	1,8
14		Vergütung sonstiger betrieblicher oder tariflicher arbeitsfreier Tage	/	/
15	D.1114	Sachleistungen 4)	/	(0,5)
16	D.11143	darunter steuerlicher Wert der privaten Nutzung von Firmen-/ Dienstwagen	/	/
17	D.112	Bruttolöhne und -gehälter der Auszubildenden	/	/
18	D.12	Sozialbeiträge der Arbeitgeber	5 547	21,4
19	D.121	tatsächliche Sozialbeiträge der Arbeitgeber (ohne Auszubildende) 5)	4 660	18,0
20	D.1211	gesetzliche Arbeitgeberbeiträge zur Sozialversicherung	4 286	16,5
21		Rentenversicherungsbeiträge	1 898	7,3
22		darunter Aufstockungsbeiträge zur Rentenversicherung im Rahmen der Altersteilzeit	/	/
23		Arbeitslosenversicherungsbeiträge	607	2,3
24		Kranken- und Pflegeversicherungsbeiträge	1 460	5,6
25		Beiträge zur Berufsgenossenschaft	(258)	(1,0)
26		Umlage für das Insolvenzgeld	48	0,2
27		sonstige gesetzliche Aufwendungen	/	/
28	D.1212	Aufwendungen für die betriebliche Altersversorgung einschl. Entgeltumwandlung	/	/
29		Aufwendungen für betriebliche Ruhegeldzusagen	/	/
30		Zuwendungen an Pensionskassen	/	/
31		Zuwendungen an Unterstützungskassen	/	/
32		Beiträge zur Direktversicherung	/	/
33		Beiträge an Pensionsfonds	/	/
34		sonstige Aufwendungen für die Alterssicherung	/	/
35	D.122	unterstellte Sozialbeiträge der Arbeitgeber (ohne Auszubildende) 6)	(732)	(2,8)
36	D.1221	Lohn- und Gehaltsfortzahlung	590	2,3
37		Lohn- und Gehaltsfortzahlung im Krankheitsfall	570	2,2
38		Arbeitgeberzuschüsse zum Mutterschaftsgeld	/	/
39	D.1222	unterstellte Sozialbeiträge zur Alters- und Gesundheitsvorsorge	-	-
40	D.1223	Zahlungen an aus dem Unternehmen ausscheidende Arbeitnehmer	/	/
41		Entlassungsentschädigungen	/	/
42		Aufstockungsbeiträge zu Lohn und Gehalt im Rahmen der Altersteilzeit	/	/
43	D.1224	sonstige freiwillige Sozialleistungen der Arbeitgeber	/	/
44	D.123	Sozialbeiträge der Arbeitgeber für Auszubildende	(154)	(0,6)
45	D.2	Kosten für die berufliche Aus- und Weiterbildung	/	/
46	D.3	sonstige Aufwendungen 7)	/	/
47		Nachrichtlich:		
48		Personalnebenkosten insgesamt 8)	9 737	37,5
49		darunter gesetzliche Personalnebenkosten 9)	5 331	20,5
		Arbeitskosten insgesamt je geleistete Stunde der Voll- und Teilzeitbeschäftigten	15,05	

1) Harmonisierter Schlüssel der statistischen Ämter der Europäischen Union nach Verordnung (EG) 1737/2005.- 2) Laufend gezahltes für nicht gearbeitete Tage, Sachleistungen).- 3) Zahlungen, die im Allgemeinen nicht laufend mit jeder Lohn- und Gehaltszahlung
5) Zahlungen der Arbeitgeber an Versicherungsträger oder Bildung von Rückstellungen, um ihren Arbeitnehmern Anspruch auf Sozial
sicherungsträgers und ohne Rückstellungen zu bilden.- 7) Anwerbungskosten, vom Arbeitgeber gestellte Berufskleidung.- 8) Arbeits
gütung gesetzlicher Feiertage, garantierte Lohn- und Gehaltsfortzahlung im Krankheitsfall, unterstellte Sozialbeiträge zur Alters-

Wirtschaftszweigen und Unternehmensgrößenklassen

land

tigen Dienstleistungen

Arbeitskosten je Vollzeiteinheit in Unternehmen mit ... Arbeitnehmern												Lfd. Nr.
davon mit ... bis ... Arbeitnehmern										50 und mehr		
10 - 49		50 - 249		250 - 499		500 - 999		1000 und mehr				
EUR	%	EUR	%	EUR	%	EUR	%	EUR	%	EUR	%	
(24 478)	100,0	(25 610)	100,0	30 379	100,0	/	100,0	26 567	100,0	26 930	100,0	1
(24 288)	99,2	(25 561)	99,8	30 372	100,0	/	100,0	26 561	100,0	26 897	99,9	2
/	/	/	/	/	/	/	/	6	0,0	/	/	3
(24 383)	99,6	(25 541)	99,7	30 279	99,7	/	99,8	26 445	99,5	26 849	99,7	4
(19 338)	79,0	(19 953)	77,9	23 407	77,0	/	80,9	20 304	76,4	20 967	77,9	5
(18 551)	75,8	(19 723)	77,0	23 125	76,1	/	80,0	19 134	72,0	20 573	76,4	6
(15 453)	63,1	16 190	63,2	18 820	61,9	/	62,8	15 238	57,4	16 716	62,1	7
/	/	/	/	/	/	/	/	1 154	4,3	/	(4,1)	8
/	/	/	/	/	/	/	/	975	3,7	/	(3,3)	9
/	/	/	(0,2)	/	/	/	(0,3)	103	0,4	(60)	0,2	10
(2 281)	9,3	(2 422)	9,5	2 920	9,6	/	(10,0)	2 547	9,6	(2 573)	9,6	11
(1 799)	7,3	(1 938)	7,6	2 304	7,6	/	(8,1)	2 011	7,6	(2 053)	7,6	12
(429)	1,8	(443)	1,7	(547)	1,8	/	1,8	465	1,7	472	1,8	13
/	/	/	/	/	/	/	/	72	0,3	/	(0,2)	14
/	/	/	(0,4)	/	/	/	/	92	0,3	(126)	(0,5)	15
/	/	/	/	/	/	/	/	67	0,3	/	/	16
/	/	/	/	/	/	/	/	1 170	4,4	(394)	(1,5)	17
(5 045)	20,6	(5 589)	21,8	(6 873)	22,6	/	18,9	6 141	23,1	5 883	21,8	18
(4 300)	17,6	(4 730)	18,5	5 655	18,6	/	16,1	4 824	18,2	4 901	18,2	19
(4 073)	16,6	(4 294)	16,8	5 174	17,0	/	15,7	4 048	15,2	4 429	16,4	20
(1 790)	7,3	(1 911)	7,5	2 285	7,5	/	7,3	1 753	6,6	1 971	7,3	21
/	/	/	/	/	/	/	/	19	0,1	/	/	22
(570)	2,3	(614)	2,4	750	2,5	/	2,3	559	2,1	633	2,3	23
1 377	5,6	1 470	5,7	1 808	6,0	/	/	1 411	5,3	1 515	5,6	24
/	/	(230)	(0,9)	(259)	0,9	/	/	262	1,0	242	0,9	25
(46)	(0,2)	(44)	(0,2)	(62)	0,2	/	(0,2)	49	0,2	(49)	0,2	26
/	/	/	/	/	/	/	/	15	0,1	/	/	27
/	/	/	/	/	/	/	/	775	2,9	/	/	28
/	/	/	/	/	/	/	0,0	578	2,2	/	/	29
/	/	/	/	/	/	/	/	101	0,4	/	/	30
/	/	/	/	/	/	/	/	33	0,1	/	/	31
/	/	/	/	/	/	/	/	45	0,2	/	/	32
/	/	/	/	/	/	/	/	3	0,0	/	/	33
/	/	/	/	/	/	/	/	16	0,1	/	/	34
(544)	(2,2)	/	/	/	(3,8)	/	2,6	942	3,5	(859)	(3,2)	35
(478)	(2,0)	(608)	(2,4)	(881)	2,9	/	(2,0)	733	2,8	(666)	2,5	36
(463)	(1,9)	(586)	(2,3)	(865)	2,8	/	(2,0)	693	2,6	(641)	2,4	37
/	/	/	/	/	/	/	/	40	0,1	(24)	(0,1)	38
-	-	-	-	-	-	-	-	-	-	-	-	39
/	/	/	/	/	/	/	/	187	0,7	/	/	40
/	/	/	/	/	/	/	/	150	0,6	/	/	41
/	/	/	/	/	/	/	/	37	0,1	/	/	42
/	/	/	/	/	/	/	/	23	0,1	/	/	43
/	/	/	/	/	/	/	/	375	1,4	(123)	(0,5)	44
/	/	/	/	/	/	/	/	101	0,4	/	/	45
/	/	/	/	/	/	/	/	21	0,1	(23)	/	46
(9 025)	36,9	(9 420)	36,8	(11 560)	38,1	/	37,2	11 330	42,6	(10 215)	37,9	47
(4 980)	20,3	(5 346)	20,9	(6 602)	21,7	/	19,5	5 245	19,7	5 567	20,7	48
(14,02)		(14,93)		(18,01)		/		15,83		15,75		49

Entgelt für die geleistete Arbeitszeit (Bruttolohn/Bruttogehalt abzüglich Sonderzahlungen, vermögenswirksame Leistungen, Vergütung geleistet werden.- 4) Naturalleistungen, Wohnungsfürsorge, Belegschaftseinrichtungen, Firmenwagen, Aktienoptionsprogramme.- leistungen zu sichern.- 6) Sozialleistungen der Arbeitgeber direkt an ihre Arbeitnehmer, d. h. ohne Zwischenschaltung eines Ver- kosten insgesamt abzüglich Entgelt für die geleistete Arbeitszeit.- 9) Gesetzliche Arbeitgeberbeiträge zur Sozialversicherung, Ver- und Gesundheitsvorsorge.

Deutschland
 Unternehmen mit 10 Arbeitnehmern und mehr

Wirtschaftszweig	Arbeitskosten je geleistete Stunde	Kosten je Vollzeiteinheit										
		Arbeitskosten insg.	Personalnebenkosten insg.	Sonderzahlungen	Vergütung für nicht gearbeitete Tage	Sozialbeiträge der Arbeitgeber	Gesetzliche Arbeitgeberbeiträge	Betriebliche Altersversorgung	Lohnfortzahlung	Berufliche Aus- und Weiterbildung	Sonstige Aufwendungen	Erstattungen
C-O Produzierendes Gewerbe und Dienstleistungsbereich	0,2	0,2	0,2	0,5	0,2	0,2	0,2	0,6	0,2	0,8	1,8	3,7
C-K Produzierendes Gewerbe, Handel, Gastgewerbe, Verkehr, Finanzierung, Vermietung und Unternehmensdienstleister	0,3	0,2	0,3	0,5	0,3	0,3	0,2	0,7	0,3	1,0	2,3	3,6
C-F Produzierendes Gewerbe	0,2	0,2	0,2	0,5	0,2	0,2	0,2	0,6	0,3	0,9	1,2	7,0
C-E Produzierendes Gewerbe ohne Baugewerbe	0,2	0,2	0,2	0,4	0,2	0,2	0,1	0,6	0,3	0,8	1,1	5,2
C Bergbau und Gewinnung von Steinen	0,5	0,4	0,6	0,9	0,5	0,6	0,3	1,3	1,0	1,1	2,7	18,1
CA Kohlenbergbau, Torfgewinnung, Gewinnung von Erdöl und Erdgas, Bergbau auf Uran- und Thoriumerze	0,2	0,1	0,2	0,2	0,2	0,2	0,1	0,3	0,2	0,3	1,1	0,3
10 Kohlenbergbau, Torfgewinnung	0,2	0,1	0,2	0,2	0,2	0,2	0,1	0,3	0,2	0,3	1,6	0,3
11 Gewinnung von Erdöl und Erdgas, Erbringung damit verbundener Dienstleistungen	0,0	0,0	0,0	0,0	0,0	0,0	0,0	0,0	0,0	0,0	0,0	0,0
12 Bergbau auf Uran- und Thoriumerze	-	-	-	-	-	-	-	-	-	-	-	-
CB Erzbergbau, Gewinnung von Steinen und Erden, sonstiger Bergbau	1,4	1,2	1,7	3,2	1,4	1,9	1,0	11,7	3,3	5,4	6,8	33,2
13 Erzbergbau	-	-	-	-	-	-	-	-	-	-	-	-
14 Gewinnung von Steinen und Erden, sonstiger Bergbau	1,4	1,2	1,7	3,2	1,4	1,9	1,0	11,7	3,3	5,4	6,8	33,2
D Verarbeitendes Gewerbe	0,2	0,2	0,2	0,4	0,2	0,2	0,1	0,6	0,3	0,7	1,1	5,6
15 Ernährungsgewerbe	0,8	0,7	1,0	1,5	0,8	1,1	0,6	5,9	1,0	7,7	3,0	15,4
16 Tabakverarbeitung	0,0	0,0	0,0	0,0	0,0	0,0	0,0	0,0	0,0	0,0	0,0	0,0
17 Textilgewerbe	1,3	1,2	1,6	2,3	1,2	2,2	1,0	14,6	2,5	4,4	11,0	16,9
18 Bekleidungs-gewerbe	1,1	1,2	1,5	3,1	1,1	1,7	1,1	12,4	2,2	8,6	14,2	22,7
19 Leder-gewerbe	1,2	1,1	1,5	2,1	2,4	1,2	0,9	3,0	2,7	5,4	9,9	12,2
20 Holz-gewerbe (ohne Herstellung von Möbeln)	1,0	0,9	1,2	4,0	1,1	0,9	0,9	6,1	2,2	6,9	6,3	18,7
21 Papier-gewerbe	0,8	0,8	0,9	1,3	0,8	1,0	0,6	3,6	1,2	4,2	4,6	9,3
22 Verlagsgewerbe, Druckgewerbe, Vervielfältigung von bespielten Ton-, Bild- und Datenträgern	0,9	0,8	0,9	1,6	0,9	1,0	0,7	3,5	1,5	4,3	8,0	21,3
23 Kokerei, Mineralölverarbeitung, Herstellung und Verarbeitung von Spalt- und Brutstoffen	0,0	0,0	0,0	0,0	0,0	0,0	0,0	0,0	0,0	0,0	0,0	0,0
24 Herstellung von chemischen Erzeugnissen	0,3	0,3	0,4	0,6	0,3	0,5	0,3	1,0	0,5	0,8	2,4	15,4
25 Herstellung von Gummi- und Kunststoffwaren	0,7	0,6	0,7	1,4	0,7	0,7	0,6	2,6	1,1	3,0	4,3	13,6
26 Glas-gewerbe, Herstellung von Keramik, Verarbeitung von Steinen und Erden	0,8	0,7	0,9	1,9	0,7	1,0	0,5	3,5	1,2	3,8	4,8	12,1
27 Metallerzeugung und -bearbeitung	0,4	0,3	0,4	0,8	0,5	0,5	0,4	1,6	0,8	1,6	3,7	8,5
28 Herstellung von Metallerzeugnissen	1,0	0,9	1,1	2,7	1,1	1,0	0,8	5,3	1,8	4,6	4,8	24,8
29 Maschinenbau	0,6	0,5	0,6	1,5	0,6	0,6	0,4	2,4	1,0	3,1	4,0	10,8
30 Herstellung von Büromaschinen, Datenverarbeitungsgeräten und -einrichtungen	0,4	0,4	0,4	0,8	0,4	0,4	0,3	0,9	0,6	1,0	5,3	12,7
31 Herstellung von Geräten der Elektrizitätserzeugung, -verteilung u.Ä.	0,4	0,4	0,4	0,7	0,4	0,5	0,3	0,9	0,6	1,1	2,9	5,9
32 Rundfunk und Nachrichtentechnik	0,4	0,3	0,4	0,7	0,4	0,4	0,3	1,1	0,6	1,2	2,2	6,8
33 Medizin-, Mess-, Steuer- und Regelungstechnik, Optik, Herstellung von Uhren	0,7	0,7	0,8	1,4	0,8	0,9	0,6	3,7	1,0	2,8	5,3	22,1
34 Herstellung von Kraftwagen und Kraftwagenteilen	0,2	0,1	0,2	0,3	0,2	0,2	0,1	0,4	0,2	0,5	1,9	3,0
35 Sonstiger Fahrzeugbau	0,2	0,1	0,2	0,3	0,2	0,2	0,1	0,4	0,4	0,9	1,8	2,7
36 Herstellung von Möbeln, Schmuck, Musikinstrumente, Sportgeräten, Spielwaren und sonstigen Erzeugnissen	1,1	1,0	1,2	2,7	1,0	1,3	0,9	3,9	1,7	6,3	8,0	10,7
37 Recycling	4,1	5,8	5,0	14,4	5,7	2,9	3,5	5,1	3,6	6,4	8,9	39,4
E Energie- und Wasserversorgung	0,4	0,5	0,8	2,4	0,9	0,4	0,3	0,8	1,3	3,5	3,3	13,0
40 Energieversorgung	0,4	0,5	0,7	2,5	0,9	0,4	0,3	0,9	1,4	3,5	3,8	12,8
41 Wasserversorgung	0,9	0,9	1,1	1,6	0,9	1,2	0,6	3,1	1,9	5,0	5,6	59,1
F Baugewerbe	0,9	0,9	1,1	3,5	1,2	1,2	1,2	6,1	2,1	7,7	6,6	11,4
45 Baugewerbe	0,9	0,9	1,1	3,5	1,2	1,2	1,2	6,1	2,1	7,7	6,6	11,4

Deutschland
 Unternehmen mit 10 bis 49 Arbeitnehmern

Wirtschaftszweig	Arbeitskosten je geleistete Stunde	Kosten je Vollzeiteinheit										
		Arbeitskosten insg.	Personalnebenkosten insg.	Sonderzahlungen	Vergütung für nicht gearbeitete Tage	Sozialbeiträge der Arbeitgeber	Gesetzliche Arbeitgeberbeiträge	Betriebliche Altersversorgung	Lohnfortzahlung	Berufliche Aus- und Weiterbildung	Sonstige Aufwendungen	Erstattungen
C-O Produzierendes Gewerbe und Dienstleistungsbereich	0,6	0,6	0,7	2,3	0,7	0,7	0,6	3,8	1,1	4,6	4,7	7,6
C-K Produzierendes Gewerbe, Handel, Gastgewerbe, Verkehr, Finanzierung, Vermietung und Unternehmensdienstleister	0,6	0,6	0,8	2,5	0,7	0,7	0,6	4,1	1,1	4,9	4,9	8,0
C-F Produzierendes Gewerbe	0,7	0,6	0,8	2,4	0,8	0,8	0,8	4,1	1,6	6,7	5,9	10,6
C-E Produzierendes Gewerbe ohne Baugewerbe	0,7	0,7	0,8	2,6	0,8	0,7	0,6	3,6	1,6	5,4	5,9	5,5
C Bergbau und Gewinnung von Steinen	2,9	2,7	4,0	8,4	3,4	4,4	2,2	20,3	6,5	29,4	19,3	42,9
CA Kohlenbergbau, Torfgewinnung, Gewinnung von Erdöl und Erdgas, Bergbau auf Uran- und Thoriumerze	8,3	6,0	10,4	13,2	3,7	11,8	1,9	19,7	9,5	20,0	37,7	20,0
10 Kohlenbergbau, Torfgewinnung	4,3	2,4	3,7	13,2	3,9	3,0	2,0	24,3	9,9	22,2	51,0	22,2
11 Gewinnung von Erdöl und Erdgas, Erbringung damit verbundener Dienstleistungen	0,0	0,0	0,0	0,0	0,0	0,0	0,0	0,0	0,0	0,0	0,0	-
12 Bergbau auf Uran- und Thoriumerze	-	-	-	-	-	-	-	-	-	-	-	-
CB Erzbergbau, Gewinnung von Steinen und Erden, sonstiger Bergbau	3,1	2,9	4,4	8,8	3,6	4,9	2,3	29,9	7,0	30,0	21,3	42,9
13 Erzbergbau	-	-	-	-	-	-	-	-	-	-	-	-
14 Gewinnung von Steinen und Erden, sonstiger Bergbau	3,1	2,9	4,4	8,8	3,6	4,9	2,3	29,9	7,0	30,0	21,3	42,9
D Verarbeitendes Gewerbe	0,8	0,7	0,8	2,7	0,8	0,7	0,6	3,8	1,7	5,9	6,1	5,5
15 Ernährungsgewerbe	2,2	2,2	2,5	9,8	2,8	2,1	2,0	12,7	4,7	18,2	20,3	10,3
16 Tabakverarbeitung	0,0	0,0	0,0	0,0	0,0	0,0	0,0	0,0	0,0	0,0	0,0	0,0
17 Textilgewerbe	3,4	3,3	3,7	11,0	3,6	3,1	3,0	23,3	4,5	30,7	26,0	20,8
18 Bekleidungs-gewerbe	3,7	3,7	4,5	11,0	3,9	4,5	2,9	28,4	6,8	29,1	72,3	37,9
19 Leder-gewerbe	3,7	3,8	4,1	11,3	4,2	3,8	3,6	15,7	7,0	22,9	50,0	26,6
20 Holz-gewerbe (ohne Herstellung von Möbeln)	2,4	2,5	3,2	14,2	3,0	2,5	2,4	19,2	6,1	46,1	21,9	22,1
21 Papier-gewerbe	3,5	3,2	3,8	8,1	3,5	4,2	2,5	24,2	6,2	42,5	17,3	20,8
22 Verlagsgewerbe, Druckgewerbe, Vervielfältigung von bespielten Ton-, Bild- und Datenträgern	2,3	2,2	2,5	5,8	2,3	2,6	2,0	10,1	4,0	21,5	31,6	27,3
23 Kokerei, Mineralölverarbeitung, Herstellung und Verarbeitung von Spalt- und Brutstoffen	0,0	0,0	0,0	0,0	0,0	0,0	0,0	0,0	0,0	0,0	0,0	0,0
24 Herstellung von chemischen Erzeugnissen	1,8	1,6	2,0	5,4	1,9	1,8	1,5	8,3	3,8	24,3	14,5	27,9
25 Herstellung von Gummi- und Kunststoffwaren	2,3	2,2	2,4	6,3	2,6	2,1	2,1	12,9	4,1	28,6	14,0	11,8
26 Glas-gewerbe, Herstellung von Keramik, Verarbeitung von Steinen und Erden	1,9	1,8	2,5	7,0	2,3	2,3	1,8	12,9	4,8	21,0	23,8	16,1
27 Metallerzeugung und -bearbeitung	2,6	3,0	3,7	9,1	4,6	3,5	3,2	19,9	8,9	33,1	28,0	19,9
28 Herstellung von Metallerzeugnissen	2,3	2,2	2,4	8,4	2,5	2,0	1,9	10,6	5,3	16,3	13,2	16,0
29 Maschinenbau	2,0	1,9	2,3	6,8	2,2	1,8	1,6	9,1	4,5	15,6	14,7	13,8
30 Herstellung von Büromaschinen, Datenverarbeitungsgeräten und -einrichtungen	2,9	2,8	3,3	11,1	3,1	2,7	1,8	18,1	5,7	21,2	46,6	39,9
31 Herstellung von Geräten der Elektrizitätserzeugung, -verteilung u.Ä.	2,8	2,8	4,4	7,8	2,1	5,4	2,0	11,1	3,2	11,9	17,5	10,5
32 Rundfunk und Nachrichtentechnik	3,0	3,0	3,7	10,9	2,9	3,1	2,2	17,3	4,3	18,1	16,7	14,5
33 Medizin-, Mess-, Steuer- und Regelungstechnik, Optik, Herstellung von Uhren	2,0	1,9	2,2	6,2	2,1	2,4	1,8	18,1	3,8	15,6	20,8	28,9
34 Herstellung von Kraftwagen und Kraftwagenteilen	2,4	2,4	2,7	8,3	3,1	2,3	2,1	14,5	5,4	16,2	15,0	15,5
35 Sonstiger Fahrzeugbau	2,3	2,2	2,7	9,2	2,6	2,2	2,0	15,2	6,0	18,1	13,1	16,3
36 Herstellung von Möbeln, Schmuck, Musikinstrumente, Sportgeräten, Spielwaren und sonstigen Erzeugnissen	2,4	2,4	2,7	11,1	2,7	2,1	1,8	10,0	5,7	22,7	24,0	16,9
37 Recycling	3,0	2,6	3,3	9,3	3,1	3,0	2,6	13,1	6,3	21,3	16,6	20,5
E Energie- und Wasserversorgung	1,1	1,0	1,2	2,9	1,3	1,3	0,9	6,4	3,2	10,5	14,3	70,9
40 Energieversorgung	1,4	1,2	1,6	3,8	1,4	1,7	1,0	6,7	2,8	12,2	12,7	19,7
41 Wasserversorgung	1,7	1,6	2,0	4,6	2,2	2,1	1,5	13,2	5,9	18,9	28,2	94,0
F Baugewerbe	1,2	1,2	1,6	5,2	1,6	1,7	1,7	9,0	3,3	13,9	10,2	14,8
45 Baugewerbe	1,2	1,2	1,6	5,2	1,6	1,7	1,7	9,0	3,3	13,9	10,2	14,8

Deutschland
Unternehmen mit 50 Arbeitnehmern und mehr

Wirtschaftszweig	Arbeitskosten je geleistete Stunde	Kosten je Vollzeiteinheit										
		Arbeitskosten insg.	Personalnebenkosten insg.	Sonderzahlungen	Vergütung für nicht gearbeitete Tage	Sozialbeiträge der Arbeitgeber	Gesetzliche Arbeitgeberbeiträge	Betriebliche Altersversorgung	Lohnfortzahlung	Berufliche Aus- und Weiterbildung	Sonstige Aufwendungen	Erstattungen
C-O Produzierendes Gewerbe und Dienstleistungsbereich	0,2	0,2	0,3	0,5	0,3	0,3	0,2	0,6	0,3	0,8	1,9	4,3
C-K Produzierendes Gewerbe, Handel, Gastgewerbe, Verkehr, Finanzierung, Vermietung und Unternehmensdienstleister	0,3	0,3	0,3	0,5	0,3	0,3	0,2	0,7	0,3	1,1	2,5	3,2
C-F Produzierendes Gewerbe	0,2	0,2	0,2	0,4	0,2	0,2	0,2	0,6	0,3	0,8	1,1	7,6
C-E Produzierendes Gewerbe ohne Baugewerbe	0,2	0,2	0,2	0,4	0,2	0,2	0,1	0,6	0,3	0,8	1,0	8,0
C Bergbau und Gewinnung von Steinen	0,5	0,4	0,6	0,9	0,3	0,6	0,3	1,1	0,9	1,2	1,7	5,8
CA Kohlenbergbau, Torfgewinnung, Gewinnung von Erdöl und Erdgas, Bergbau auf Uran- und Thoriumerze	0,2	0,2	0,2	0,2	0,2	0,2	0,1	0,3	0,2	0,3	0,3	0,3
10 Kohlenbergbau, Torfgewinnung	0,2	0,2	0,2	0,2	0,2	0,2	0,1	0,3	0,2	0,3	0,3	0,3
11 Gewinnung von Erdöl und Erdgas, Erbringung damit verbundener Dienstleistungen	0,0	0,0	0,0	0,0	0,0	0,0	0,0	0,0	0,0	0,0	0,0	0,0
12 Bergbau auf Uran- und Thoriumerze	-	-	-	-	-	-	-	-	-	-	-	-
CB Erzbergbau, Gewinnung von Steinen und Erden, sonstiger Bergbau	1,7	1,1	1,8	3,8	1,0	1,6	0,9	5,0	3,8	6,2	5,6	25,7
13 Erzbergbau	-	-	-	-	-	-	-	-	-	-	-	-
14 Gewinnung von Steinen und Erden, sonstiger Bergbau	1,7	1,1	1,8	3,8	1,0	1,6	0,9	5,0	3,8	6,2	5,6	25,7
D Verarbeitendes Gewerbe	0,2	0,2	0,2	0,4	0,2	0,2	0,2	0,6	0,3	0,7	1,1	8,8
15 Ernährungsgewerbe	0,9	0,8	1,1	1,5	0,9	1,3	0,6	6,2	0,9	7,9	2,8	33,7
16 Tabakverarbeitung	0,0	0,0	0,0	0,0	0,0	0,0	0,0	0,0	0,0	0,0	0,0	0,0
17 Textilgewerbe	1,4	1,3	1,7	2,3	1,3	2,4	1,1	15,4	2,7	4,3	11,3	27,2
18 Bekleidungsgewerbe	1,2	1,2	1,6	3,2	1,1	1,8	1,2	13,4	2,3	8,5	14,1	13,3
19 Ledergewerbe	1,4	1,3	1,9	2,1	2,8	1,5	1,0	3,5	3,1	4,1	3,6	4,8
20 Holzgewerbe (ohne Herstellung von Möbeln)	0,9	0,8	1,1	3,1	0,9	0,8	0,8	3,9	1,6	4,7	4,9	15,1
21 Papiergewerbe	0,8	0,8	0,9	1,4	0,9	1,0	0,6	3,7	1,3	4,2	4,7	10,2
22 Verlagsgewerbe, Druckgewerbe, Vervielfältigung von bespielten Ton-, Bild- und Datenträgern	1,0	0,9	1,1	1,7	1,0	1,1	0,8	3,7	1,6	4,4	8,3	33,5
23 Kokerei, Mineralölverarbeitung, Herstellung und Verarbeitung von Spalt- und Brutstoffen	0,0	0,0	0,0	0,0	0,0	0,0	0,0	0,0	0,0	0,0	0,0	0,0
24 Herstellung von chemischen Erzeugnissen	0,3	0,3	0,4	0,6	0,3	0,5	0,3	1,0	0,5	0,8	2,5	18,2
25 Herstellung von Gummi- und Kunststoffwaren	0,8	0,7	0,8	1,4	0,8	0,7	0,6	2,7	1,1	3,0	4,6	20,0
26 Glasgewerbe, Herstellung von Keramik, Verarbeitung von Steinen und Erden	0,9	0,7	1,0	2,0	0,8	1,1	0,6	3,7	1,1	3,9	4,5	16,4
27 Metallerzeugung und -bearbeitung	0,4	0,3	0,4	0,8	0,5	0,5	0,3	1,6	0,8	1,6	3,7	9,4
28 Herstellung von Metallerzeugnissen	1,1	1,0	1,2	2,6	1,2	1,2	0,9	6,0	1,7	4,7	4,9	45,1
29 Maschinenbau	0,7	0,6	0,6	1,5	0,7	0,7	0,5	2,5	1,0	3,2	4,1	15,8
30 Herstellung von Büromaschinen, Datenverarbeitungsgeräten und -einrichtungen	0,4	0,3	0,3	0,5	0,4	0,3	0,3	0,6	0,4	0,8	3,3	1,2
31 Herstellung von Geräten der Elektrizitätserzeugung, -verteilung u.Ä.	0,4	0,4	0,4	0,7	0,4	0,5	0,4	0,9	0,6	1,1	3,0	7,3
32 Rundfunk und Nachrichtentechnik	0,4	0,3	0,4	0,6	0,4	0,4	0,3	1,1	0,6	1,2	2,2	6,5
33 Medizin-, Mess-, Steuer- und Regelungstechnik, Optik, Herstellung von Uhren	0,8	0,8	0,9	1,4	0,8	1,0	0,7	3,6	0,9	2,7	5,4	34,1
34 Herstellung von Kraftwagen und Kraftwagenteilen	0,2	0,1	0,2	0,2	0,2	0,2	0,1	0,4	0,2	0,5	2,0	2,9
35 Sonstiger Fahrzeugbau	0,1	0,1	0,1	0,3	0,2	0,1	0,1	0,4	0,3	0,9	1,8	0,8
36 Herstellung von Möbeln, Schmuck, Musikinstrumente, Sportgeräten, Spielwaren und sonstigen Erzeugnissen	1,2	1,1	1,4	2,7	1,1	1,6	1,0	4,3	1,7	6,4	8,6	13,7
37 Recycling	4,6	7,2	5,7	15,2	6,9	3,3	4,4	7,2	5,3	4,8	7,1	69,2
E Energie- und Wasserversorgung	0,4	0,5	0,8	2,4	0,8	0,4	0,3	0,9	1,3	3,5	3,4	12,6
40 Energieversorgung	0,4	0,5	0,7	2,5	0,8	0,4	0,3	1,0	1,4	3,5	3,9	13,1
41 Wasserversorgung	0,8	0,9	1,1	1,8	0,9	1,2	0,7	2,7	2,0	5,0	4,1	4,9
F Baugewerbe	1,6	1,5	1,8	4,6	1,9	1,9	1,8	8,2	2,4	8,3	7,7	15,1
45 Baugewerbe	1,6	1,5	1,8	4,6	1,9	1,9	1,8	8,2	2,4	8,3	7,7	15,1

Deutschland
 Unternehmen mit 50 bis 249 Arbeitnehmern

Wirtschaftszweig	Arbeitskosten je geleistete Stunde	Kosten je Vollzeiteinheit										
		Arbeitskosten insg.	Personalnebenkosten insg.	Sonderzahlungen	Vergütung für nicht gearbeitete Tage	Sozialbeiträge der Arbeitgeber	Gesetzliche Arbeitgeberbeiträge	Betriebliche Altersversorgung	Lohnfortzahlung	Berufliche Aus- und Weiterbildung	Sonstige Aufwendungen	Erstattungen
C-O Produzierendes Gewerbe und Dienstleistungsbereich	0,6	0,5	0,6	1,4	0,6	0,6	0,4	3,3	0,8	2,3	2,9	8,7
C-K Produzierendes Gewerbe, Handel, Gastgewerbe, Verkehr, Finanzierung, Vermietung und Unternehmensdienstleister	0,6	0,6	0,7	1,5	0,6	0,6	0,4	3,7	0,7	2,4	3,0	10,4
C-F Produzierendes Gewerbe	0,5	0,5	0,6	1,4	0,6	0,6	0,5	2,5	0,8	2,6	2,6	11,9
C-E Produzierendes Gewerbe ohne Baugewerbe	0,5	0,5	0,6	1,4	0,5	0,5	0,4	2,5	0,8	2,7	2,6	14,7
C Bergbau und Gewinnung von Steinen	2,0	1,3	2,2	5,1	1,3	2,0	1,1	6,3	4,9	9,3	8,6	49,9
CA Kohlenbergbau, Torfgewinnung, Gewinnung von Erdöl und Erdgas, Bergbau auf Uran- und Thoriumerze	4,2	3,9	4,4	5,2	5,0	4,2	3,1	6,4	4,4	8,1	8,1	8,1
10 Kohlenbergbau, Torfgewinnung	6,2	5,3	6,0	7,9	8,7	5,4	5,4	4,8	8,3	17,4	17,4	-
11 Gewinnung von Erdöl und Erdgas, Erbringung damit verbundener Dienstleistungen	0,0	0,0	0,0	0,0	0,0	0,0	0,0	0,0	0,0	0,0	0,0	0,0
12 Bergbau auf Uran- und Thoriumerze	-	-	-	-	-	-	-	-	-	-	-	-
CB Erzbergbau, Gewinnung von Steinen und Erden, sonstiger Bergbau	2,1	1,3	2,4	6,4	1,2	2,0	1,1	9,3	5,9	12,2	12,7	57,3
13 Erzbergbau	-	-	-	-	-	-	-	-	-	-	-	-
14 Gewinnung von Steinen und Erden, sonstiger Bergbau	2,1	1,3	2,4	6,4	1,2	2,0	1,1	9,3	5,9	12,2	12,7	57,3
D Verarbeitendes Gewerbe	0,5	0,5	0,6	1,4	0,5	0,5	0,4	2,7	0,8	2,8	2,7	15,4
15 Ernährungsgewerbe	1,4	1,3	1,7	3,8	1,6	1,6	1,2	7,5	1,9	7,6	5,4	41,6
16 Tabakverarbeitung	0,0	0,0	0,0	0,0	0,0	0,0	0,0	0,0	0,0	0,0	0,0	0,0
17 Textilgewerbe	2,2	2,1	2,9	4,3	2,3	3,9	1,9	14,7	4,5	14,3	17,1	30,2
18 Bekleidungs-gewerbe	1,6	1,6	2,0	4,9	1,6	1,8	1,4	14,0	4,3	14,2	25,2	15,3
19 Leder-gewerbe	1,7	1,6	1,8	3,5	2,1	1,7	1,6	6,2	3,6	7,5	5,5	17,0
20 Holz-gewerbe (ohne Herstellung von Möbeln)	1,4	1,1	1,5	5,7	1,5	1,0	1,1	6,7	2,7	9,4	8,3	19,4
21 Papier-gewerbe	1,6	1,5	2,1	3,2	1,5	2,4	1,2	11,5	2,6	8,9	7,6	13,9
22 Verlagsgewerbe, Druckgewerbe, Vervielfältigung von bespielten Ton-, Bild- und Datenträgern	1,9	1,7	2,1	3,7	1,9	2,2	1,4	9,0	2,7	8,6	16,4	49,0
23 Kokerei, Mineralölverarbeitung, Herstellung und Verarbeitung von Spalt- und Brutstoffen	0,0	0,0	0,0	0,0	0,0	0,0	0,0	0,0	0,0	0,0	0,0	0,0
24 Herstellung von chemischen Erzeugnissen	1,5	1,4	2,0	3,7	1,3	2,2	1,1	8,3	2,1	6,5	7,4	31,9
25 Herstellung von Gummi- und Kunststoffwaren	1,5	1,4	1,6	3,7	1,6	1,5	1,3	8,3	2,3	8,0	7,6	29,4
26 Glas-gewerbe, Herstellung von Keramik, Verarbeitung von Steinen und Erden	1,9	1,7	2,7	5,9	1,8	2,7	1,2	16,4	2,7	12,3	9,9	17,2
27 Metallerzeugung und -bearbeitung	1,4	1,3	1,6	3,2	1,5	1,7	1,2	10,4	2,6	11,3	11,7	22,3
28 Herstellung von Metallerzeugnissen	1,8	1,7	2,2	5,6	1,9	2,0	1,5	9,9	2,8	10,6	9,2	54,9
29 Maschinenbau	1,3	1,2	1,4	3,7	1,4	1,3	1,0	7,1	2,5	8,4	8,1	28,0
30 Herstellung von Büromaschinen, Datenverarbeitungsgeräten und -einrichtungen	1,3	1,1	1,4	2,6	1,4	1,5	0,9	4,0	1,8	3,8	6,9	3,1
31 Herstellung von Geräten der Elektrizitätserzeugung, -verteilung u.Ä.	1,6	1,5	1,7	3,7	1,6	1,8	1,4	8,0	2,0	7,6	9,1	16,8
32 Rundfunk und Nachrichtentechnik	1,6	1,5	2,0	4,6	1,5	2,2	1,1	17,2	2,1	5,9	17,0	10,8
33 Medizin-, Mess-, Steuer- und Regelungstechnik, Optik, Herstellung von Uhren	1,9	1,7	1,9	4,0	1,9	1,8	1,5	7,9	2,2	5,4	11,7	47,7
34 Herstellung von Kraftwagen und Kraftwagenteilen	1,6	1,4	1,7	3,8	1,7	1,5	1,1	8,1	2,8	13,2	11,3	18,1
35 Sonstiger Fahrzeugbau	1,4	1,4	1,3	3,1	2,0	1,0	1,2	2,9	1,8	6,3	6,2	5,9
36 Herstellung von Möbeln, Schmuck, Musikinstrumente, Sportgeräten, Spielwaren und sonstigen Erzeugnissen	2,1	2,0	2,0	4,4	2,0	2,1	1,7	7,1	3,1	14,5	18,6	18,5
37 Recycling	6,4	9,5	8,3	22,0	9,1	4,9	6,0	7,6	6,0	10,8	9,9	69,6
E Energie- und Wasserversorgung	2,0	2,0	3,3	15,0	1,0	1,4	0,7	5,5	1,7	7,4	5,2	38,3
40 Energieversorgung	2,5	2,5	4,0	17,1	1,3	1,7	0,8	6,6	2,1	8,6	6,2	39,7
41 Wasserversorgung	1,6	0,9	1,1	5,4	1,4	0,8	0,8	2,2	2,6	5,1	7,9	13,1
F Baugewerbe	2,2	2,0	2,4	5,4	2,4	2,5	2,6	10,2	3,1	10,2	10,4	19,4
45 Baugewerbe	2,2	2,0	2,4	5,4	2,4	2,5	2,6	10,2	3,1	10,2	10,4	19,4

Deutschland
 Unternehmen mit 250 bis 499 Arbeitnehmern

Wirtschaftszweig	Arbeitskosten je geleistete Stunde	Kosten je Vollzeiteinheit										
		Arbeitskosten insg.	Personalnebenkosten insg.	Sonderzahlungen	Vergütung für nicht gearbeitete Tage	Sozialbeiträge der Arbeitgeber	Gesetzliche Arbeitgeberbeiträge	Betriebliche Altersversorgung	Lohnfortzahlung	Berufliche Aus- und Weiterbildung	Sonstige Aufwendungen	Erstattungen
C-O Produzierendes Gewerbe und Dienstleistungsbereich	1,2	1,1	1,3	2,8	1,2	1,2	0,9	4,4	1,3	3,5	13,1	12,5
C-K Produzierendes Gewerbe, Handel, Gastgewerbe, Verkehr, Finanzierung, Vermietung und Unternehmensdienstleister	1,4	1,3	1,5	2,6	1,5	1,4	1,0	5,2	1,4	3,9	14,6	9,7
C-F Produzierendes Gewerbe	0,7	0,6	0,7	1,4	0,7	0,8	0,5	3,4	1,0	3,5	3,2	15,5
C-E Produzierendes Gewerbe ohne Baugewerbe	0,7	0,6	0,7	1,3	0,7	0,8	0,5	3,4	1,0	3,5	3,3	7,8
C Bergbau und Gewinnung von Steinen	0,0	0,0	0,0	0,0	0,1	0,0	0,0	0,2	0,1	0,2	0,2	0,2
CA Kohlenbergbau, Torfgewinnung, Gewinnung von Erdöl und Erdgas, Bergbau auf Uran- und Thoriumerze	0,0	0,0	0,0	0,0	0,0	0,0	0,0	0,0	0,0	0,0	0,0	-
10 Kohlenbergbau, Torfgewinnung	0,0	0,0	0,0	0,0	0,0	0,0	0,0	0,0	0,0	0,0	-	-
11 Gewinnung von Erdöl und Erdgas, Erbringung damit verbundener Dienstleistungen	0,0	0,0	0,0	0,0	0,0	0,0	0,0	0,0	0,0	0,0	0,0	-
12 Bergbau auf Uran- und Thoriumerze	-	-	-	-	-	-	-	-	-	-	-	-
CB Erzbergbau, Gewinnung von Steinen und Erden, sonstiger Bergbau	0,0	0,1	0,0	0,1	0,1	0,0	0,0	0,3	0,2	0,3	0,3	0,3
13 Erzbergbau	-	-	-	-	-	-	-	-	-	-	-	-
14 Gewinnung von Steinen und Erden, sonstiger Bergbau	0,0	0,1	0,0	0,1	0,1	0,0	0,0	0,3	0,2	0,3	0,3	0,3
D Verarbeitendes Gewerbe	0,7	0,6	0,7	1,4	0,8	0,8	0,5	3,7	1,0	3,9	3,4	8,2
15 Ernährungsgewerbe	1,6	1,4	1,9	3,9	1,7	1,6	1,2	7,1	2,2	7,4	8,8	13,1
16 Tabakverarbeitung	0,0	0,0	0,0	0,0	0,0	0,0	0,0	0,0	0,0	0,0	0,0	0,0
17 Textilgewerbe	3,5	3,0	3,8	4,8	2,4	5,3	2,0	36,3	5,0	10,0	26,8	56,0
18 Bekleidungsgewerbe	4,0	4,3	5,5	8,6	3,3	7,3	4,6	36,2	5,9	25,4	12,3	53,7
19 Ledergewerbe	0,0	0,0	0,0	0,0	0,0	0,0	0,0	0,0	0,0	0,0	0,0	0,0
20 Holzgewerbe (ohne Herstellung von Möbeln)	1,8	1,7	2,8	7,3	1,4	2,3	2,2	9,4	3,5	6,8	11,6	22,9
21 Papiergewerbe	2,3	1,9	2,1	3,2	2,1	2,2	1,6	11,3	3,3	11,3	10,9	18,1
22 Verlagsgewerbe, Druckgewerbe, Vervielfältigung von bespielten Ton-, Bild- und Datenträgern	2,9	1,9	2,1	4,7	2,4	2,3	1,5	13,0	4,2	12,3	18,6	22,9
23 Kokerei, Mineralölverarbeitung, Herstellung und Verarbeitung von Spalt- und Brutstoffen	0,1	0,1	0,1	0,2	0,0	0,1	0,0	0,5	0,2	0,5	0,5	0,5
24 Herstellung von chemischen Erzeugnissen	1,6	1,5	1,7	2,8	1,6	2,0	1,1	5,6	2,2	4,6	6,3	16,4
25 Herstellung von Gummi- und Kunststoffwaren	2,0	1,7	2,1	4,0	2,0	1,9	1,4	8,9	3,5	12,1	14,2	27,5
26 Glasgewerbe, Herstellung von Keramik, Verarbeitung von Steinen und Erden	1,6	1,5	2,0	3,7	1,5	2,3	1,4	8,7	2,4	15,0	9,6	47,6
27 Metallerzeugung und -bearbeitung	1,8	1,7	1,9	4,2	2,5	2,5	1,8	10,6	4,1	10,4	13,1	29,4
28 Herstellung von Metallerzeugnissen	2,6	2,3	2,5	4,5	2,9	2,7	1,6	16,4	4,2	9,0	10,5	20,1
29 Maschinenbau	2,1	1,8	2,1	4,6	2,2	2,4	1,5	9,7	3,3	13,6	12,6	21,3
30 Herstellung von Büromaschinen, Datenverarbeitungsgeräten und -einrichtungen	0,8	0,9	0,4	0,6	1,2	0,2	0,8	1,8	0,8	3,2	3,2	6,9
31 Herstellung von Geräten der Elektrizitätserzeugung, -verteilung u.Ä.	2,1	2,0	2,1	4,5	2,2	2,3	1,5	11,3	3,0	9,8	12,3	13,2
32 Rundfunk und Nachrichtentechnik	2,9	2,8	3,5	5,0	3,5	3,3	2,0	18,4	5,0	16,5	6,8	29,2
33 Medizin-, Mess-, Steuer- und Regelungstechnik, Optik, Herstellung von Uhren	2,5	2,4	2,9	4,1	2,5	3,8	1,9	17,9	3,4	12,9	14,0	15,2
34 Herstellung von Kraftwagen und Kraftwagenteilen	2,1	1,8	2,8	4,2	1,8	3,7	1,3	29,9	2,5	7,0	8,7	22,6
35 Sonstiger Fahrzeugbau	0,0	0,0	0,0	0,0	0,0	0,0	0,0	0,0	0,0	0,0	0,0	0,0
36 Herstellung von Möbeln, Schmuck, Musikinstrumente, Sportgeräten, Spielwaren und sonstigen Erzeugnissen	2,9	2,4	2,8	6,3	2,8	2,7	2,2	14,0	3,8	14,3	20,2	35,1
37 Recycling	0,8	1,0	1,3	0,6	1,5	1,1	0,6	5,3	1,1	5,8	5,8	5,8
E Energie- und Wasserversorgung	1,1	1,1	2,0	2,6	1,0	2,7	0,7	7,8	1,8	4,0	6,1	20,6
40 Energieversorgung	1,2	1,3	2,0	2,3	1,2	2,9	0,7	8,0	2,1	3,5	6,0	24,0
41 Wasserversorgung	3,2	3,3	1,1	0,2	2,4	1,3	1,6	2,6	3,6	14,8	18,3	0,5
F Baugewerbe	3,3	3,1	4,3	9,6	3,1	4,1	3,1	22,9	5,5	21,1	19,0	28,2
45 Baugewerbe	3,3	3,1	4,3	9,6	3,1	4,1	3,1	22,9	5,5	21,1	19,0	28,2

Deutschland
 Unternehmen mit 500 bis 999 Arbeitnehmern

Wirtschaftszweig	Arbeitskosten je geleistete Stunde	Kosten je Vollzeiteinheit										
		Arbeitskosten insg.	Personalnebenkosten insg.	Sonderzahlungen	Vergütung für nicht gearbeitete Tage	Sozialbeiträge der Arbeitgeber	Gesetzliche Arbeitgeberbeiträge	Betriebliche Altersversorgung	Lohnfortzahlung	Berufliche Aus- und Weiterbildung	Sonstige Aufwendungen	Erstattungen
C-O Produzierendes Gewerbe und Dienstleistungsbereich	1,0	1,0	1,0	1,7	1,1	1,0	0,7	2,9	1,2	6,1	2,8	30,7
C-K Produzierendes Gewerbe, Handel, Gastgewerbe, Verkehr, Finanzierung, Vermietung und Unternehmensdienstleister	1,2	1,1	1,1	1,8	1,3	1,1	0,8	3,2	1,2	6,9	2,4	20,1
C-F Produzierendes Gewerbe	0,7	0,6	0,6	1,4	0,8	0,7	0,4	2,9	0,9	3,6	2,7	8,1
C-E Produzierendes Gewerbe ohne Baugewerbe	0,6	0,5	0,6	1,4	0,6	0,7	0,4	2,9	0,7	3,7	2,8	6,9
C Bergbau und Gewinnung von Steinen	2,4	1,9	2,0	2,9	0,7	2,0	1,6	3,0	0,8	4,0	3,9	3,8
CA Kohlenbergbau, Torfgewinnung, Gewinnung von Erdöl und Erdgas, Bergbau auf Uran- und Thoriumerze	0,0	0,0	0,0	0,0	0,0	0,0	0,0	0,0	0,0	0,0	0,0	0,0
10 Kohlenbergbau, Torfgewinnung	0,0	0,0	0,0	0,0	0,0	0,0	0,0	0,0	0,0	0,0	-	-
11 Gewinnung von Erdöl und Erdgas, Erbringung damit verbundener Dienstleistungen	0,0	0,0	0,0	0,0	0,0	0,0	0,0	0,0	0,0	0,0	0,0	0,0
12 Bergbau auf Uran- und Thoriumerze	-	-	-	-	-	-	-	-	-	-	-	-
CB Erzbergbau, Gewinnung von Steinen und Erden, sonstiger Bergbau	3,0	2,3	2,4	3,9	0,9	2,5	2,3	3,3	1,4	6,2	6,1	5,3
13 Erzbergbau	-	-	-	-	-	-	-	-	-	-	-	-
14 Gewinnung von Steinen und Erden, sonstiger Bergbau	3,0	2,3	2,4	3,9	0,9	2,5	2,3	3,3	1,4	6,2	6,1	5,3
D Verarbeitendes Gewerbe	0,6	0,5	0,6	1,5	0,6	0,7	0,4	3,4	0,7	4,1	2,9	7,9
15 Ernährungsgewerbe	1,4	1,3	1,7	2,9	1,4	1,7	1,1	7,3	1,5	21,1	5,3	19,9
16 Tabakverarbeitung	-	-	-	-	-	-	-	-	-	-	-	-
17 Textilgewerbe	0,0	0,0	0,0	0,0	0,0	0,0	0,0	0,0	0,0	0,0	0,0	0,0
18 Bekleidungsgewerbe	0,0	0,0	0,0	0,0	0,0	0,0	0,0	0,0	0,0	0,0	0,0	0,0
19 Ledergewerbe	0,0	0,0	0,0	0,0	0,0	0,0	0,0	0,0	0,0	0,0	-	0,0
20 Holzgewerbe (ohne Herstellung von Möbeln)	4,9	4,1	4,2	5,5	4,1	3,7	4,0	18,8	9,4	12,3	12,3	12,2
21 Papiergewerbe	1,0	1,2	1,0	1,9	1,5	1,1	0,7	4,2	1,5	10,2	10,8	19,9
22 Verlagsgewerbe, Druckgewerbe, Vervielfältigung von bespielten Ton-, Bild- und Datenträgern	1,6	1,6	2,0	2,1	2,2	2,0	1,6	3,1	2,3	3,7	4,4	3,8
23 Kokerei, Mineralölverarbeitung, Herstellung und Verarbeitung von Spalt- und Brutstoffen	0,0	0,0	0,0	0,0	0,0	0,0	0,0	0,0	0,0	0,0	0,0	-
24 Herstellung von chemischen Erzeugnissen	1,5	1,4	1,7	2,8	1,4	2,3	1,6	6,3	1,7	4,4	10,0	19,8
25 Herstellung von Gummi- und Kunststoffwaren	2,0	1,4	1,5	3,5	1,7	1,7	1,6	7,5	2,5	7,1	11,8	23,5
26 Glasgewerbe, Herstellung von Keramik, Verarbeitung von Steinen und Erden	1,4	1,2	1,5	2,7	1,1	1,6	1,3	5,1	1,5	3,8	7,8	14,3
27 Metallerzeugung und -bearbeitung	1,1	0,7	1,0	2,0	1,0	1,7	0,8	9,1	2,8	7,5	8,6	11,1
28 Herstellung von Metallerzeugnissen	1,3	1,2	1,5	3,5	2,4	1,5	1,5	9,1	3,2	10,3	11,7	15,9
29 Maschinenbau	2,6	2,1	2,3	6,4	2,4	3,0	1,6	15,8	2,4	11,4	12,8	20,2
30 Herstellung von Büromaschinen, Datenverarbeitungsgeräten und -einrichtungen	0,2	0,1	0,2	0,2	0,2	0,2	0,1	1,5	0,1	1,8	1,8	1,8
31 Herstellung von Geräten der Elektrizitätserzeugung, -verteilung u.Ä.	1,6	1,4	1,7	2,1	2,0	2,2	1,2	6,7	2,3	5,7	9,6	22,0
32 Rundfunk und Nachrichtentechnik	0,9	0,4	0,6	1,6	0,3	0,8	0,4	2,8	0,7	1,8	2,4	2,9
33 Medizin-, Mess-, Steuer- und Regelungstechnik, Optik, Herstellung von Uhren	1,9	1,8	3,1	3,0	1,8	4,0	1,5	15,1	1,5	8,2	11,8	10,8
34 Herstellung von Kraftwagen und Kraftwagenteilen	2,0	1,6	1,9	4,2	1,9	2,1	1,3	11,8	3,1	8,6	8,8	28,3
35 Sonstiger Fahrzeugbau	0,2	0,3	0,3	1,6	0,2	0,1	0,1	2,7	3,2	9,8	13,3	1,3
36 Herstellung von Möbeln, Schmuck, Musikinstrumente, Sportgeräten, Spielwaren und sonstigen Erzeugnissen	2,1	2,4	4,0	7,3	1,8	5,3	2,5	6,1	2,7	11,3	19,8	15,6
37 Recycling	0,0	0,0	0,0	0,0	0,0	0,0	0,0	0,0	0,0	0,0	0,0	0,0
E Energie- und Wasserversorgung	1,3	1,1	1,5	2,0	1,0	1,6	0,5	3,3	1,5	8,3	2,2	12,4
40 Energieversorgung	1,5	1,3	1,7	1,8	1,3	1,8	0,6	3,5	0,8	9,8	2,3	18,0
41 Wasserversorgung	1,5	1,7	2,2	1,5	1,0	2,7	1,1	6,1	3,1	9,1	7,3	16,2
F Baugewerbe	5,6	5,4	2,8	18,1	11,0	3,0	5,9	23,0	12,4	19,7	26,5	38,6
45 Baugewerbe	5,6	5,4	2,8	18,1	11,0	3,0	5,9	23,0	12,4	19,7	26,5	38,6

Deutschland
 Unternehmen mit 1000 Arbeitnehmern und mehr

Wirtschaftszweig	Arbeitskosten je geleistete Stunde	Kosten je Vollzeiteinheit										
		Arbeitskosten insg.	Personalnebenkosten insg.	Sonderzahlungen	Vergütung für nicht gearbeitete Tage	Sozialbeiträge der Arbeitgeber	Gesetzliche Arbeitgeberbeiträge	Betriebliche Altersversorgung	Lohnfortzahlung	Berufliche Aus- und Weiterbildung	Sonstige Aufwendungen	Erstattungen
C-O Produzierendes Gewerbe und Dienstleistungsbereich	0,3	0,3	0,3	0,4	0,3	0,3	0,1	0,5	0,3	0,6	0,6	2,6
C-K Produzierendes Gewerbe, Handel, Gastgewerbe, Verkehr, Finanzierung, Vermietung und Unternehmensdienstleister	0,2	0,1	0,2	0,2	0,1	0,2	0,1	0,3	0,2	0,4	0,4	0,3
C-F Produzierendes Gewerbe	0,0	0,1	0,1	0,1	0,1	0,1	0,0	0,3	0,1	0,6	0,5	0,4
C-E Produzierendes Gewerbe ohne Baugewerbe	0,0	0,1	0,1	0,1	0,1	0,1	0,0	0,3	0,1	0,6	0,5	0,4
C Bergbau und Gewinnung von Steinen	0,0	0,0	0,0	0,0	0,0	0,0	0,0	0,0	0,0	0,0	0,0	0,0
CA Kohlenbergbau, Torfgewinnung, Gewinnung von Erdöl und Erdgas, Bergbau auf Uran- und Thoriumerze	0,0	0,0	0,0	0,0	0,0	0,0	0,0	0,0	0,0	0,0	0,0	0,0
10 Kohlenbergbau, Torfgewinnung	0,0	0,0	0,0	0,0	0,0	0,0	0,0	0,0	0,0	0,0	0,0	0,0
11 Gewinnung von Erdöl und Erdgas, Erbringung damit verbundener Dienstleistungen	0,0	0,0	0,0	0,0	0,0	0,0	0,0	0,0	0,0	0,0	0,0	-
12 Bergbau auf Uran- und Thoriumerze	-	-	-	-	-	-	-	-	-	-	-	-
CB Erzbergbau, Gewinnung von Steinen und Erden, sonstiger Bergbau	0,0	0,0	0,0	0,0	0,0	0,0	0,0	0,1	0,0	0,1	0,0	28,6
13 Erzbergbau	-	-	-	-	-	-	-	-	-	-	-	-
14 Gewinnung von Steinen und Erden, sonstiger Bergbau	0,0	0,0	0,0	0,0	0,0	0,0	0,0	0,1	0,0	0,1	0,0	28,6
D Verarbeitendes Gewerbe	0,0	0,0	0,1	0,1	0,0	0,1	0,0	0,3	0,0	0,1	0,4	0,3
15 Ernährungsgewerbe	1,3	1,2	2,0	0,4	0,9	2,9	0,7	10,2	0,7	1,1	2,4	2,1
16 Tabakverarbeitung	0,0	0,0	0,0	0,0	0,0	0,0	0,0	0,0	0,0	0,0	0,0	0,0
17 Textilgewerbe	0,0	0,0	0,0	0,0	0,0	0,0	0,0	0,0	0,0	0,0	0,0	0,0
18 Bekleidungsgewerbe	0,0	0,0	0,0	0,0	0,0	0,0	0,0	0,0	0,0	0,0	0,0	0,0
19 Ledergerber	8,1	8,3	11,1	11,7	15,1	8,4	5,5	15,1	15,1	-	-	15,1
20 Holzgewerbe (ohne Herstellung von Möbeln)	0,0	0,0	0,0	0,0	0,0	0,0	0,0	0,0	0,0	0,0	0,0	0,0
21 Papiergewerbe	0,0	0,0	0,0	0,0	0,0	0,0	0,0	0,0	0,0	0,0	0,0	0,0
22 Verlagsgewerbe, Druckgewerbe, Vervielfältigung von bespielten Ton-, Bild- und Datenträgern	0,0	0,0	0,0	0,0	0,0	0,0	0,0	0,0	0,0	0,0	0,0	0,0
23 Kokerei, Mineralölverarbeitung, Herstellung und Verarbeitung von Spalt- und Brutstoffen	0,0	0,0	0,0	0,0	0,0	0,0	0,0	0,0	0,0	0,0	0,0	0,0
24 Herstellung von chemischen Erzeugnissen	0,0	0,0	0,0	0,1	0,1	0,0	0,0	0,1	0,1	0,3	0,6	0,4
25 Herstellung von Gummi- und Kunststoffwaren	0,5	0,4	0,3	0,7	0,3	0,3	0,5	1,6	0,2	1,7	2,1	2,9
26 Glasgewerbe, Herstellung von Keramik, Verarbeitung von Steinen und Erden	0,3	0,3	0,4	0,4	0,3	0,4	0,2	0,7	0,1	0,5	1,5	1,5
27 Metallerzeugung und -bearbeitung	0,1	0,0	0,0	0,0	0,0	0,1	0,0	0,1	0,1	0,0	0,1	0,1
28 Herstellung von Metallerzeugnissen	0,1	0,1	0,1	0,2	0,0	0,1	0,1	0,8	0,1	0,1	0,3	0,3
29 Maschinenbau	0,1	0,1	0,2	0,2	0,1	0,1	0,1	0,5	0,1	0,6	0,7	1,9
30 Herstellung von Büromaschinen, Datenverarbeitungsgeräten und -einrichtungen	0,0	0,0	0,0	0,0	0,0	0,0	0,0	0,0	0,0	0,0	0,0	0,0
31 Herstellung von Geräten der Elektrizitätserzeugung, -verteilung u.Ä.	0,1	0,1	0,2	0,1	0,2	0,2	0,1	0,4	0,2	0,2	0,1	0,6
32 Rundfunk und Nachrichtentechnik	0,0	0,0	0,0	0,0	0,0	0,0	0,0	0,0	0,0	0,0	0,0	0,0
33 Medizin-, Mess-, Steuer- und Regelungstechnik, Optik, Herstellung von Uhren	0,0	0,0	0,0	0,0	0,0	0,0	0,0	0,0	0,0	0,0	0,0	0,0
34 Herstellung von Kraftwagen und Kraftwagenteilen	0,0	0,0	0,0	0,0	0,0	0,0	0,0	0,0	0,0	0,0	0,0	0,0
35 Sonstiger Fahrzeugbau	0,0	0,0	0,0	0,0	0,0	0,0	0,0	0,0	0,0	0,0	0,0	0,0
36 Herstellung von Möbeln, Schmuck, Musikinstrumente, Sportgeräten, Spielwaren und sonstigen Erzeugnissen	0,0	0,0	0,0	0,0	0,0	0,0	0,0	0,0	0,0	0,0	0,0	0,0
37 Recycling	0,0	0,0	0,0	0,0	0,0	0,0	0,0	0,0	0,0	0,0	0,0	-
E Energie- und Wasserversorgung	0,9	0,1	0,1	0,9	0,9	0,9	0,1	2,2	1,6	4,4	5,0	5,6
40 Energieversorgung	1,0	0,1	0,2	0,7	0,8	1,1	0,1	2,5	1,7	4,2	5,4	5,9
41 Wasserversorgung	0,0	0,0	0,0	0,0	0,0	0,0	0,0	0,0	0,0	0,0	0,0	0,0
F Baugewerbe	0,4	0,2	0,2	1,6	0,0	0,1	0,1	0,6	0,2	0,5	0,2	0,9
45 Baugewerbe	0,4	0,2	0,2	1,6	0,0	0,1	0,1	0,6	0,2	0,5	0,2	0,9

Deutschland

Unternehmen mit 10 Arbeitnehmern und mehr

Wirtschaftszweig	Arbeitskosten je geleistete Stunde	Kosten je Vollzeiteinheit										
		Arbeitskosten insg.	Personalnebenkosten insg.	Sonderzahlungen	Vergütung für nicht gearbeitete Tage	Sozialbeiträge der Arbeitgeber	Gesetzliche Arbeitgeberbeiträge	Betriebliche Altersversorgung	Lohnfortzahlung	Berufliche Aus- und Weiterbildung	Sonstige Aufwendungen	Erstattungen
G-O Dienstleistungsbereich	0,3	0,3	0,3	0,8	0,3	0,3	0,2	0,9	0,3	1,2	2,7	4,4
G-K Handel, Gastgewerbe, Verkehr, Finanzierung, Vermietung und Unternehmensdienstleister	0,5	0,5	0,5	1,0	0,5	0,5	0,3	1,3	0,5	1,9	4,4	3,0
GHI Handel, Gastgewerbe und Verkehr	0,4	0,4	0,4	0,9	0,5	0,3	0,3	0,9	0,5	1,8	2,0	2,3
GHJ Handel, Gastgewerbe, Kredit- und Versicherungsgewerbe	0,4	0,4	0,4	0,9	0,5	0,4	0,3	1,2	0,5	1,3	2,7	8,1
G Handel; Instandhaltung und Reparatur von Kraftfahrzeugen und Gebrauchsgütern	0,6	0,5	0,5	1,1	0,6	0,5	0,3	2,2	0,7	2,4	3,7	10,4
50 Kraftfahrzeughandel; Instandhaltung und Reparatur von Kraftfahrzeugen; Tankstellen	1,0	0,9	1,0	1,8	1,0	0,9	0,8	2,8	1,8	5,4	5,9	11,3
51 Handelsvermittlung und Großhandel (ohne Handel mit Kraftfahrzeugen)	1,1	1,1	1,0	2,0	1,1	0,9	0,6	3,9	1,2	3,7	6,9	21,2
52 Einzelhandel (ohne Handel mit Kraftfahrzeugen und ohne Tankstellen); Reparatur von Gebrauchsgütern	0,5	0,4	0,5	1,3	0,5	0,5	0,4	1,8	0,8	3,0	3,9	7,0
H Gastgewerbe	1,1	1,1	1,5	2,5	1,2	1,2	1,2	3,2	2,1	8,1	4,2	11,8
55 Gastgewerbe	1,1	1,1	1,5	2,5	1,2	1,2	1,2	3,2	2,1	8,1	4,2	11,8
I Verkehr und Nachrichtenübermittlung	0,6	0,6	0,6	1,3	0,7	0,7	0,4	1,4	0,9	2,6	1,6	1,6
60 Landverkehr; Transport in Rohrfernleitungen	0,8	0,7	0,8	1,6	0,9	0,8	0,7	2,9	1,3	2,0	3,0	1,8
61 Schifffahrt	2,9	2,4	3,1	9,3	3,2	2,4	1,9	10,9	4,1	8,2	13,2	16,6
62 Luftfahrt	1,7	1,2	1,4	2,3	1,3	2,4	0,9	4,4	1,8	0,7	5,2	22,1
63 Hilfs- und Nebentätigkeiten für den Verkehr; Verkehrsvermittlung	1,3	1,4	1,4	3,0	1,7	1,3	1,0	3,7	2,2	8,5	3,9	5,4
64 Nachrichtenübermittlung	0,6	0,5	0,6	1,6	0,7	0,5	0,7	0,6	0,5	1,0	1,3	3,2
JK Finanzierung, Vermietung und Unternehmensdienstleister	0,9	0,9	1,1	1,7	1,0	1,0	0,7	2,3	1,0	2,9	10,3	13,9
J Kredit- und Versicherungsgewerbe	0,5	0,4	0,5	1,1	0,4	0,6	0,2	1,2	0,6	1,1	4,3	7,0
65 Kreditgewerbe	0,6	0,6	0,7	1,4	0,6	0,7	0,3	1,4	0,7	1,2	5,4	8,3
66 Versicherungsgewerbe	0,6	0,6	0,7	1,5	0,5	0,7	0,3	2,2	0,9	2,2	4,0	4,9
67 Mit dem Kredit- und Versicherungsgewerbe verbundene Tätigkeiten	2,4	2,5	1,5	8,0	2,1	1,8	1,1	5,8	4,8	11,5	27,0	24,9
K Grundstücks- und Wohnungswesen, Vermietung beweglicher Sachen; Erbringung von wirtschaftlichen Dienstleistungen, anderweitig nicht genannt	1,4	1,4	1,6	3,0	1,5	1,5	1,1	4,6	1,6	5,6	14,7	16,2
70 Grundstücks- und Wohnungswesen	2,4	2,3	3,2	5,6	2,1	4,0	1,8	14,4	3,4	8,0	11,6	18,6
71 Vermietung beweglicher Sachen ohne Bedienungspersonal	2,2	1,9	2,2	4,6	2,3	1,9	2,0	5,5	3,3	6,5	11,0	22,1
72 Datenverarbeitung und Datenbanken	1,1	1,0	1,2	2,7	1,2	1,2	0,9	3,1	1,9	4,0	7,6	30,0
73 Forschung und Entwicklung	0,8	0,7	0,8	2,5	0,8	0,8	0,8	2,8	4,2	4,4	8,8	4,0
74 Erbringung von wirtschaftlichen Dienstleistungen, anderweitig nicht genannt	1,9	1,9	2,3	4,7	2,1	2,1	1,5	6,7	2,2	8,6	18,9	20,9
L-O Öffentliche und private Dienstleister	0,4	0,4	0,4	1,2	0,4	0,5	0,4	1,2	0,5	1,2	1,6	9,6
L Öffentliche Verwaltung, Verteidigung, Sozialversicherung	0,0	0,0	0,0	0,0	0,0	0,0	0,0	0,0	0,0	0,0	0,0	-
75 Öffentliche Verwaltung, Verteidigung, Sozialversicherung	0,0	0,0	0,0	0,0	0,0	0,0	0,0	0,0	0,0	0,0	0,0	-
M Erziehung und Unterricht	0,0	0,0	0,0	0,0	0,0	0,0	0,0	0,0	0,0	0,0	0,0	-
80 Erziehung und Unterricht	0,0	0,0	0,0	0,0	0,0	0,0	0,0	0,0	0,0	0,0	0,0	-
N Gesundheits-, Veterinär- und Sozialwesen	0,8	0,9	0,9	1,7	1,1	0,9	0,7	2,5	1,3	4,0	5,6	12,1
85 Gesundheits-, Veterinär- und Sozialwesen	0,8	0,9	0,9	1,7	1,1	0,9	0,7	2,5	1,3	4,0	5,6	12,1
O Erbringung von sonstigen öffentlichen und persönlichen Dienstleistungen	1,6	1,6	1,9	6,3	1,8	1,5	1,1	4,8	1,6	6,9	6,0	6,2
90 Abwasser- und Abfallbeseitigung und sonstige Entsorgung	1,3	1,2	1,4	3,6	1,3	1,3	1,0	4,8	2,0	8,5	5,7	19,4
91 Interessenvertretungen sowie kirchliche und sonstige Vereinigungen (ohne Sozialwesen, Kultur und Sport)	1,8	1,8	2,3	3,3	1,7	2,5	1,1	9,5	2,9	15,6	10,8	8,8
92 Kultur, Sport und Unterhaltung	3,7	3,7	4,5	13,7	4,5	2,6	2,7	4,9	2,5	4,1	16,5	5,0
93 Erbringung von sonstigen Dienstleistungen	3,5	3,4	4,0	11,1	3,8	3,7	3,1	14,6	4,2	11,6	13,1	15,3

Relativer Standardfehler der Aufwendungen je Vollzeiteinheit nach ausgewählten Kostenarten, Wirtschaftszweigen und Unternehmensgrößenklassen

Deutschland
Unternehmen mit 10 bis 49 Arbeitnehmern

Wirtschaftszweig	Arbeitskosten je geleistete Stunde	Kosten je Vollzeiteinheit										
		Arbeitskosten insg.	Personalnebenkosten insg.	Sonderzahlungen	Vergütung für nicht gearbeitete Tage	Sozialbeiträge der Arbeitgeber	Gesetzliche Arbeitgeberbeiträge	Betriebliche Altersversorgung	Lohnfortzahlung	Berufliche Aus- und Weiterbildung	Sonstige Aufwendungen	Erstattungen
G-O Dienstleistungsbereich	0,9	0,9	1,1	3,5	1,0	1,0	0,7	5,5	1,5	5,8	7,5	8,8
G-K Handel, Gastgewerbe, Verkehr, Finanzierung, Vermietung und Unternehmensdienstleister	1,0	1,0	1,3	4,0	1,1	1,1	0,8	6,5	1,6	6,5	8,3	7,3
GHI Handel, Gastgewerbe und Verkehr	0,9	0,9	1,1	3,4	1,0	1,0	0,7	6,4	1,6	8,2	9,4	5,4
GHJ Handel, Gastgewerbe, Kredit- und Versicherungsgewerbe	1,0	0,9	1,2	3,3	1,0	1,1	0,8	6,3	1,6	7,7	9,9	5,7
G Handel; Instandhaltung und Reparatur von Kraftfahrzeugen und Gebrauchsgütern	1,1	1,0	1,3	3,7	1,1	1,3	0,9	7,4	1,9	8,9	10,9	6,8
50 Kraftfahrzeughandel; Instandhaltung und Reparatur von Kraftfahrzeugen; Tankstellen	2,0	1,9	2,4	6,5	2,2	2,1	1,8	14,0	4,8	12,3	10,6	12,8
51 Handelsvermittlung und Großhandel (ohne Handel mit Kraftfahrzeugen)	1,6	1,6	2,0	5,1	1,6	2,0	1,2	10,2	2,4	16,3	20,6	10,3
52 Einzelhandel (ohne Handel mit Kraftfahrzeugen und ohne Tankstellen); Reparatur von Gebrauchsgütern	1,8	1,7	2,1	7,6	2,0	2,0	1,5	12,2	3,0	14,2	20,4	11,1
H Gastgewerbe	1,5	1,4	1,9	7,6	1,8	1,7	1,4	11,1	3,7	15,2	15,2	9,8
55 Gastgewerbe	1,5	1,4	1,9	7,6	1,8	1,7	1,4	11,1	3,7	15,2	15,2	9,8
I Verkehr und Nachrichtenübermittlung	1,9	1,9	2,3	8,0	2,4	1,9	1,8	10,7	4,1	20,2	20,2	11,9
60 Landverkehr; Transport in Rohrfernleitungen	3,0	2,9	3,4	12,7	3,7	3,1	2,9	15,0	6,3	27,6	31,7	15,3
61 Schifffahrt	8,6	7,5	9,2	29,5	10,4	6,6	6,1	23,4	13,3	28,9	39,3	44,3
62 Luftfahrt	3,4	2,9	5,1	17,6	3,9	8,0	3,1	38,7	10,3	14,5	14,5	36,9
63 Hilfs- und Nebentätigkeiten für den Verkehr; Verkehrsvermittlung	2,7	2,7	3,3	11,6	3,4	2,6	2,4	17,7	5,8	43,1	29,7	20,8
64 Nachrichtenübermittlung	10,7	9,2	10,5	20,8	10,4	7,8	7,9	19,6	13,8	38,1	27,2	27,6
JK Finanzierung, Vermietung und Unternehmensdienstleister	2,2	2,3	2,8	7,6	2,4	2,3	1,8	11,2	3,4	9,6	17,7	21,4
J Kredit- und Versicherungsgewerbe	2,2	2,2	2,2	4,4	2,6	3,2	2,2	10,8	4,4	10,0	27,5	25,3
65 Kreditgewerbe	2,7	2,7	3,1	6,7	3,0	3,7	1,8	12,4	7,7	12,9	58,9	61,5
66 Versicherungsgewerbe	4,4	4,3	7,6	5,9	3,8	12,7	2,0	36,0	10,4	17,9	18,5	30,8
67 Mit dem Kredit- und Versicherungsgewerbe verbundene Tätigkeiten	4,2	4,3	2,8	7,0	5,0	5,2	5,7	8,8	4,4	10,9	23,0	29,4
K Grundstücks- und Wohnungswesen, Vermietung beweglicher Sachen; Erbringung von wirtschaftlichen Dienstleistungen, anderweitig nicht genannt	2,3	2,4	2,9	8,4	2,6	2,5	1,9	12,7	3,6	10,6	18,5	21,8
70 Grundstücks- und Wohnungswesen	4,9	4,8	7,3	11,8	4,1	9,2	3,7	36,9	6,6	22,3	33,8	25,4
71 Vermietung beweglicher Sachen ohne Bedienungspersonal	4,8	4,8	6,0	13,5	6,7	5,1	4,5	19,4	8,5	39,0	31,9	25,2
72 Datenverarbeitung und Datenbanken	3,6	3,6	3,9	14,5	4,2	3,2	3,1	11,0	7,9	22,2	33,4	38,5
73 Forschung und Entwicklung	3,6	3,5	4,7	12,6	4,0	4,3	2,6	18,2	8,2	38,3	35,5	41,3
74 Erbringung von wirtschaftlichen Dienstleistungen, anderweitig nicht genannt	3,2	3,3	4,0	12,2	3,5	3,0	2,5	13,3	4,9	13,4	25,9	28,4
L-O Öffentliche und private Dienstleister	2,0	2,0	2,3	5,3	2,4	2,1	1,7	9,6	3,4	9,8	12,5	23,3
L Öffentliche Verwaltung, Verteidigung, Sozialversicherung	-	-	-	-	-	-	-	-	-	-	-	-
75 Öffentliche Verwaltung, Verteidigung, Sozialversicherung	-	-	-	-	-	-	-	-	-	-	-	-
M Erziehung und Unterricht	-	-	-	-	-	-	-	-	-	-	-	-
80 Erziehung und Unterricht	-	-	-	-	-	-	-	-	-	-	-	-
N Gesundheits-, Veterinär- und Sozialwesen	2,4	2,3	2,7	6,6	2,9	2,6	2,2	11,3	5,1	12,9	21,7	38,9
85 Gesundheits-, Veterinär- und Sozialwesen	2,4	2,3	2,7	6,6	2,9	2,6	2,2	11,3	5,1	12,9	21,7	38,9
O Erbringung von sonstigen öffentlichen und persönlichen Dienstleistungen	3,3	3,4	3,6	7,9	3,9	3,4	2,6	14,2	4,1	13,0	13,8	18,0
90 Abwasser- und Abfallbeseitigung und sonstige Entsorgung	3,3	3,4	4,2	10,5	3,9	3,9	2,9	21,1	7,7	21,4	15,1	21,0
91 Interessenvertretungen sowie kirchliche und sonstige Vereinigungen (ohne Sozialwesen, Kultur und Sport)	3,8	3,7	5,1	10,1	4,3	5,0	2,7	20,0	6,6	25,6	38,9	30,1
92 Kultur, Sport und Unterhaltung	9,8	10,6	9,8	20,3	12,2	9,4	8,4	27,7	9,5	32,3	44,2	27,3
93 Erbringung von sonstigen Dienstleistungen	6,1	5,8	6,4	25,5	6,2	5,6	5,3	32,1	6,9	24,2	29,5	17,6

Relativer Standardfehler der Aufwendungen je Vollzeiteinheit nach ausgewählten Kostenarten, Wirtschaftszweigen und Unternehmensgrößenklassen

Deutschland
Unternehmen mit 50 Arbeitnehmern und mehr

Wirtschaftszweig	Arbeitskosten je geleistete Stunde	Kosten je Vollzeiteinheit										
		Arbeitskosten insg.	Personalnebenkosten insg.	Sonderzahlungen	Vergütung für nicht gearbeitete Tage	Sozialbeiträge der Arbeitgeber	Gesetzliche Arbeitgeberbeiträge	Betriebliche Altersversorgung	Lohnfortzahlung	Berufliche Aus- und Weiterbildung	Sonstige Aufwendungen	Erstattungen
G-O Dienstleistungsbereich	0,3	0,3	0,4	0,8	0,4	0,4	0,2	0,9	0,4	1,2	2,9	4,9
G-K Handel, Gastgewerbe, Verkehr, Finanzierung, Vermietung und Unternehmensdienstleister	0,5	0,5	0,6	1,0	0,6	0,6	0,4	1,3	0,5	2,0	4,8	3,3
GHI Handel, Gastgewerbe und Verkehr	0,5	0,5	0,4	0,9	0,5	0,4	0,3	1,0	0,5	1,7	1,8	2,6
GHJ Handel, Gastgewerbe, Kredit- und Versicherungsgewerbe	0,5	0,5	0,5	0,9	0,5	0,5	0,3	1,3	0,5	1,2	2,6	13,7
G Handel; Instandhaltung und Reparatur von Kraftfahrzeugen und Gebrauchsgütern	0,7	0,6	0,6	1,1	0,7	0,5	0,4	2,2	0,7	2,3	3,6	18,3
50 Kraftfahrzeughandel; Instandhaltung und Reparatur von Kraftfahrzeugen; Tankstellen	1,2	1,1	1,3	2,4	1,3	1,3	0,9	3,1	1,9	5,5	6,9	13,4
51 Handelsvermittlung und Großhandel (ohne Handel mit Kraftfahrzeugen)	1,3	1,3	1,1	2,2	1,4	1,1	0,7	4,2	1,4	3,2	6,9	31,4
52 Einzelhandel (ohne Handel mit Kraftfahrzeugen und ohne Tankstellen); Reparatur von Gebrauchsgütern	0,5	0,4	0,5	1,0	0,5	0,4	0,4	1,2	0,8	2,9	2,3	9,1
H Gastgewerbe	1,3	1,3	1,7	2,2	1,4	1,3	1,4	5,0	2,2	9,0	3,5	27,4
55 Gastgewerbe	1,3	1,3	1,7	2,2	1,4	1,3	1,4	5,0	2,2	9,0	3,5	27,4
I Verkehr und Nachrichtenübermittlung	0,6	0,6	0,7	1,3	0,7	0,8	0,4	1,6	0,9	2,6	1,7	1,7
60 Landverkehr; Transport in Rohrfernleitungen	0,5	0,5	0,7	1,5	0,6	0,7	0,4	2,5	0,9	1,6	2,2	1,8
61 Schifffahrt	1,4	1,5	2,1	7,6	2,0	1,8	1,0	11,2	3,2	6,3	12,0	16,4
62 Luftfahrt	1,8	1,3	1,5	2,3	1,4	2,6	0,9	4,6	1,9	0,6	5,4	5,4
63 Hilfs- und Nebentätigkeiten für den Verkehr; Verkehrsvermittlung	1,7	1,8	1,8	3,3	2,1	1,9	1,3	4,6	2,6	8,8	4,9	5,0
64 Nachrichtenübermittlung	0,6	0,5	0,6	1,6	0,7	0,5	0,7	0,6	0,5	1,0	1,3	3,1
JK Finanzierung, Vermietung und Unternehmensdienstleister	1,1	1,0	1,2	1,8	1,1	1,2	0,8	2,4	1,1	3,1	10,8	17,8
J Kredit- und Versicherungsgewerbe	0,5	0,5	0,5	1,1	0,4	0,6	0,2	1,2	0,6	1,1	4,4	7,2
65 Kreditgewerbe	0,6	0,6	0,7	1,4	0,6	0,7	0,3	1,4	0,7	1,2	5,4	8,4
66 Versicherungsgewerbe	0,6	0,6	0,7	1,5	0,5	0,7	0,3	2,2	0,9	2,2	4,1	4,9
67 Mit dem Kredit- und Versicherungsgewerbe verbundene Tätigkeiten	2,8	2,9	1,8	9,1	2,3	2,4	0,4	7,6	5,9	13,0	27,7	20,2
K Grundstücks- und Wohnungswesen, Vermietung beweglicher Sachen; Erbringung von wirtschaftlichen Dienstleistungen, anderweitig nicht genannt	1,7	1,6	1,9	3,2	1,8	1,8	1,3	5,0	1,8	6,4	15,9	22,3
70 Grundstücks- und Wohnungswesen	2,7	2,1	3,2	6,2	2,1	3,9	1,7	13,7	3,9	8,4	12,7	14,9
71 Vermietung beweglicher Sachen ohne Bedienungspersonal	2,6	2,1	2,4	5,4	1,9	2,0	2,2	5,8	3,0	6,7	12,3	7,0
72 Datenverarbeitung und Datenbanken	1,2	1,1	1,4	2,5	1,2	1,4	0,9	3,6	1,8	4,2	7,7	45,7
73 Forschung und Entwicklung	0,8	0,7	0,8	2,3	0,7	0,8	0,8	2,8	4,5	3,3	8,7	4,1
74 Erbringung von wirtschaftlichen Dienstleistungen, anderweitig nicht genannt	2,4	2,3	2,8	5,0	2,6	2,6	1,7	7,4	2,4	10,2	20,2	28,6
L-O Öffentliche und private Dienstleister	0,4	0,4	0,5	1,2	0,5	0,5	0,4	1,2	0,6	1,2	1,7	10,5
L Öffentliche Verwaltung, Verteidigung, Sozialversicherung	0,0	0,0	0,0	0,0	0,0	0,0	0,0	0,0	0,0	0,0	0,0	-
75 Öffentliche Verwaltung, Verteidigung, Sozialversicherung	0,0	0,0	0,0	0,0	0,0	0,0	0,0	0,0	0,0	0,0	0,0	-
M Erziehung und Unterricht	0,0	0,0	0,0	0,0	0,0	0,0	0,0	0,0	0,0	0,0	0,0	-
80 Erziehung und Unterricht	0,0	0,0	0,0	0,0	0,0	0,0	0,0	0,0	0,0	0,0	0,0	-
N Gesundheits-, Veterinär- und Sozialwesen	0,9	1,0	1,0	1,8	1,2	1,0	0,8	2,6	1,4	4,2	5,9	12,8
85 Gesundheits-, Veterinär- und Sozialwesen	0,9	1,0	1,0	1,8	1,2	1,0	0,8	2,6	1,4	4,2	5,9	12,8
O Erbringung von sonstigen öffentlichen und persönlichen Dienstleistungen	1,8	1,8	2,2	7,2	2,0	1,6	1,1	5,0	1,7	7,3	6,7	6,3
90 Abwasser- und Abfallbeseitigung und sonstige Entsorgung	1,4	1,2	1,3	3,8	1,2	1,3	0,9	5,0	1,6	9,1	6,0	31,2
91 Interessenvertretungen sowie kirchliche und sonstige Vereinigungen (ohne Sozialwesen, Kultur und Sport)	1,9	1,9	2,5	3,3	1,9	2,8	1,1	10,2	3,1	16,1	11,0	8,8
92 Kultur, Sport und Unterhaltung	4,0	4,0	4,9	14,7	4,8	2,9	2,7	5,7	2,9	4,7	17,7	5,3
93 Erbringung von sonstigen Dienstleistungen	4,3	4,2	5,1	11,8	5,1	4,8	3,9	15,6	5,1	11,3	9,7	20,3

Deutschland
 Unternehmen mit 50 bis 249 Arbeitnehmern

Wirtschaftszweig	Arbeitskosten je geleistete Stunde	Kosten je Vollzeiteinheit										
		Arbeitskosten insg.	Personalnebenkosten insg.	Sonderzahlungen	Vergütung für nicht gearbeitete Tage	Sozialbeiträge der Arbeitgeber	Gesetzliche Arbeitgeberbeiträge	Betriebliche Altersversorgung	Lohnfortzahlung	Berufliche Aus- und Weiterbildung	Sonstige Aufwendungen	Erstattungen
G-O Dienstleistungsbereich	0,9	0,9	1,0	2,2	1,0	1,0	0,7	4,8	1,2	3,1	5,0	12,5
G-K Handel, Gastgewerbe, Verkehr, Finanzierung, Vermietung und Unternehmensdienstleister	1,0	1,0	1,2	2,6	1,1	1,2	0,8	6,2	1,3	3,6	5,7	19,8
GHI Handel, Gastgewerbe und Verkehr	0,9	0,9	1,0	2,5	1,0	0,9	0,7	4,6	1,4	5,9	6,4	23,9
GHJ Handel, Gastgewerbe, Kredit- und Versicherungsgewerbe	0,9	0,9	1,1	2,7	0,9	1,0	0,7	4,1	1,3	3,3	6,7	25,1
G Handel; Instandhaltung und Reparatur von Kraftfahrzeugen und Gebrauchsgütern	1,0	1,0	1,2	2,6	1,1	1,1	0,8	5,4	1,6	5,6	8,2	33,3
50 Kraftfahrzeughandel; Instandhaltung und Reparatur von Kraftfahrzeugen; Tankstellen	2,2	2,0	2,5	6,0	2,5	2,3	1,7	14,0	3,8	9,5	10,1	18,1
51 Handelsvermittlung und Großhandel (ohne Handel mit Kraftfahrzeugen)	1,5	1,4	1,7	3,5	1,5	1,5	1,1	6,8	2,1	6,3	12,5	46,6
52 Einzelhandel (ohne Handel mit Kraftfahrzeugen und ohne Tankstellen); Reparatur von Gebrauchsgütern	1,6	1,4	1,7	4,4	1,7	1,6	1,4	6,3	2,8	10,3	12,4	34,1
H Gastgewerbe	2,0	1,9	2,3	5,2	2,5	2,2	1,8	9,4	3,9	8,9	8,6	40,3
55 Gastgewerbe	2,0	1,9	2,3	5,2	2,5	2,2	1,8	9,4	3,9	8,9	8,6	40,3
I Verkehr und Nachrichtenübermittlung	2,0	2,0	2,6	8,5	2,0	1,8	1,4	10,2	3,3	20,4	7,4	12,7
60 Landverkehr; Transport in Rohrfernleitungen	2,5	2,4	2,4	7,5	2,7	2,3	1,7	14,4	3,2	15,3	10,8	26,6
61 Schifffahrt	2,2	2,5	3,6	11,0	2,7	3,0	1,7	16,1	4,6	14,9	21,1	19,3
62 Luftfahrt	2,0	3,6	5,0	6,6	4,0	1,3	1,8	25,4	3,6	23,1	40,4	39,2
63 Hilfs- und Nebentätigkeiten für den Verkehr; Verkehrsvermittlung	2,9	2,9	3,9	12,5	2,8	2,8	2,1	17,4	5,5	27,0	11,4	12,9
64 Nachrichtenübermittlung	6,4	6,3	7,7	11,7	9,7	6,5	6,0	14,9	8,0	13,1	23,4	60,0
JK Finanzierung, Vermietung und Unternehmensdienstleister	2,1	2,0	2,4	4,4	2,1	2,4	1,5	9,5	2,3	5,0	10,1	31,3
J Kredit- und Versicherungsgewerbe	1,4	1,4	2,1	5,6	1,1	1,6	0,6	5,3	1,6	3,0	16,3	15,2
65 Kreditgewerbe	1,6	1,6	2,4	6,7	1,2	1,8	0,7	5,8	1,9	2,8	20,3	16,1
66 Versicherungsgewerbe	4,3	3,5	3,7	5,0	3,1	4,7	0,9	16,3	1,7	16,9	22,8	46,2
67 Mit dem Kredit- und Versicherungsgewerbe verbundene Tätigkeiten	1,5	1,5	1,5	3,0	1,8	1,3	1,3	3,2	2,0	7,2	4,3	21,8
K Grundstücks- und Wohnungswesen, Vermietung beweglicher Sachen; Erbringung von wirtschaftlichen Dienstleistungen, anderweitig nicht genannt	2,6	2,6	3,0	5,9	2,7	3,1	1,9	15,5	2,9	8,2	12,3	35,4
70 Grundstücks- und Wohnungswesen	3,4	2,8	3,7	10,4	3,4	3,8	2,7	14,7	6,6	16,7	23,7	21,5
71 Vermietung beweglicher Sachen ohne Bedienungspersonal	5,1	3,8	4,3	10,9	2,9	3,4	3,3	10,4	6,2	13,9	26,9	12,2
72 Datenverarbeitung und Datenbanken	2,5	2,3	2,7	6,6	2,7	2,8	2,0	10,8	4,0	10,7	18,9	58,3
73 Forschung und Entwicklung	2,2	2,1	2,6	7,2	2,3	2,8	1,7	12,2	4,4	13,0	22,4	13,6
74 Erbringung von wirtschaftlichen Dienstleistungen, anderweitig nicht genannt	3,8	3,7	4,5	9,3	3,9	4,5	2,7	24,5	4,1	12,6	16,7	41,2
L-O Öffentliche und private Dienstleister	1,6	1,6	1,9	4,0	2,2	1,8	1,3	7,4	2,3	6,2	10,7	15,8
L Öffentliche Verwaltung, Verteidigung, Sozialversicherung	-	-	-	-	-	-	-	-	-	-	-	-
75 Öffentliche Verwaltung, Verteidigung, Sozialversicherung	-	-	-	-	-	-	-	-	-	-	-	-
M Erziehung und Unterricht	-	-	-	-	-	-	-	-	-	-	-	-
80 Erziehung und Unterricht	-	-	-	-	-	-	-	-	-	-	-	-
N Gesundheits-, Veterinär- und Sozialwesen	1,9	1,9	2,1	4,3	2,6	2,0	1,6	5,9	3,0	8,0	15,9	19,5
85 Gesundheits-, Veterinär- und Sozialwesen	1,9	1,9	2,1	4,3	2,6	2,0	1,6	5,9	3,0	8,0	15,9	19,5
O Erbringung von sonstigen öffentlichen und persönlichen Dienstleistungen	3,1	3,1	3,8	7,8	4,3	3,6	2,4	16,3	2,7	9,7	10,3	17,7
90 Abwasser- und Abfallbeseitigung und sonstige Entsorgung	2,7	2,2	2,6	7,2	2,6	2,8	1,8	16,5	3,5	20,8	10,2	36,9
91 Interessenvertretungen sowie kirchliche und sonstige Vereinigungen (ohne Sozialwesen, Kultur und Sport)	3,8	3,8	4,8	5,3	3,9	6,1	2,0	22,6	3,9	14,9	20,2	23,7
92 Kultur, Sport und Unterhaltung	6,8	6,9	8,7	17,1	10,6	6,1	6,3	17,3	5,0	14,1	26,0	25,4
93 Erbringung von sonstigen Dienstleistungen	5,6	5,4	7,1	16,0	6,2	7,1	5,3	26,2	8,0	19,5	15,0	21,7

Deutschland
 Unternehmen mit 250 bis 499 Arbeitnehmern

Wirtschaftszweig	Arbeitskosten je geleistete Stunde	Kosten je Vollzeiteinheit										
		Arbeitskosten insg.	Personalnebenkosten insg.	Sonderzahlungen	Vergütung für nicht gearbeitete Tage	Sozialbeiträge der Arbeitgeber	Gesetzliche Arbeitgeberbeiträge	Betriebliche Altersversorgung	Lohnfortzahlung	Berufliche Aus- und Weiterbildung	Sonstige Aufwendungen	Erstattungen
G-O Dienstleistungsbereich	2,0	1,9	2,3	5,0	2,1	2,0	1,4	6,8	2,1	5,4	23,1	16,1
G-K Handel, Gastgewerbe, Verkehr, Finanzierung, Vermietung und Unternehmensdienstleister	2,7	2,7	3,1	5,3	3,0	2,9	2,0	9,4	2,6	6,8	28,4	9,6
GHI Handel, Gastgewerbe und Verkehr	2,3	2,3	2,4	5,0	2,7	2,2	1,5	10,3	2,8	7,9	8,9	17,4
GHJ Handel, Gastgewerbe, Kredit- und Versicherungsgewerbe	2,1	1,9	2,2	4,5	1,9	2,1	1,3	6,2	1,9	5,3	8,5	14,2
G Handel; Instandhaltung und Reparatur von Kraftfahrzeugen und Gebrauchsgütern	2,1	1,9	2,6	5,2	1,9	2,4	1,4	11,7	2,7	8,4	11,4	23,3
50 Kraftfahrzeughandel; Instandhaltung und Reparatur von Kraftfahrzeugen; Tankstellen	3,5	3,2	2,9	5,1	3,6	2,6	2,2	6,2	4,3	9,9	7,9	22,6
51 Handelsvermittlung und Großhandel (ohne Handel mit Kraftfahrzeugen)	2,4	2,4	3,2	6,3	2,2	3,3	1,6	13,9	2,8	10,6	15,1	36,2
52 Einzelhandel (ohne Handel mit Kraftfahrzeugen und ohne Tankstellen); Reparatur von Gebrauchsgütern	3,1	2,7	3,4	7,4	3,0	2,6	1,9	8,7	5,3	23,9	10,0	21,0
H Gastgewerbe	4,4	4,1	6,2	4,6	4,0	4,7	4,9	15,8	4,8	9,6	9,9	41,5
55 Gastgewerbe	4,4	4,1	6,2	4,6	4,0	4,7	4,9	15,8	4,8	9,6	9,9	41,5
I Verkehr und Nachrichtenübermittlung	5,5	6,0	4,5	6,4	7,4	4,3	3,8	16,5	8,3	16,7	17,9	18,4
60 Landverkehr; Transport in Rohrfernleitungen	3,0	2,4	4,1	6,0	2,6	4,8	1,9	16,0	6,9	8,4	13,9	15,5
61 Schifffahrt	0,0	0,0	0,0	0,0	0,0	0,0	0,0	0,0	0,0	0,0	0,0	-
62 Luftfahrt	0,0	0,0	0,0	0,0	0,0	0,0	0,0	0,0	0,0	0,0	0,0	0,0
63 Hilfs- und Nebentätigkeiten für den Verkehr; Verkehrsvermittlung	8,6	9,5	5,9	6,3	12,1	5,2	5,6	21,0	13,1	28,9	29,0	30,3
64 Nachrichtenübermittlung	11,5	11,2	12,7	13,7	12,1	13,7	11,7	3,3	2,8	20,5	12,3	12,0
JK Finanzierung, Vermietung und Unternehmensdienstleister	4,6	4,6	5,4	8,3	5,0	4,9	3,5	12,3	4,3	9,1	43,4	10,7
J Kredit- und Versicherungsgewerbe	1,6	1,6	1,6	4,3	1,6	1,5	0,9	3,6	2,6	3,8	16,5	17,7
65 Kreditgewerbe	1,5	1,5	1,8	3,5	1,8	1,7	0,9	3,8	2,5	3,6	20,3	18,1
66 Versicherungsgewerbe	1,6	1,5	2,1	2,0	1,5	2,6	1,1	6,9	2,2	8,2	6,4	7,2
67 Mit dem Kredit- und Versicherungsgewerbe verbundene Tätigkeiten	8,8	9,2	5,9	20,8	7,0	3,8	2,2	6,5	22,0	33,1	38,5	40,7
K Grundstücks- und Wohnungswesen, Vermietung beweglicher Sachen; Erbringung von wirtschaftlichen Dienstleistungen, anderweitig nicht genannt	7,3	7,3	9,0	16,0	8,0	8,1	5,2	24,7	6,6	21,1	55,2	13,6
70 Grundstücks- und Wohnungswesen	8,3	7,6	11,1	9,4	5,2	14,4	4,3	30,9	8,9	12,6	17,7	18,3
71 Vermietung beweglicher Sachen ohne Bedienungspersonal	1,0	1,8	1,8	2,1	3,1	2,4	5,1	16,0	5,2	17,5	17,5	17,6
72 Datenverarbeitung und Datenbanken	3,3	2,9	4,0	9,2	3,2	4,5	2,5	19,4	4,9	18,6	17,6	43,5
73 Forschung und Entwicklung	3,6	3,5	2,7	4,3	2,1	3,1	1,0	10,5	3,3	12,8	13,5	6,6
74 Erbringung von wirtschaftlichen Dienstleistungen, anderweitig nicht genannt	9,7	9,7	12,5	23,3	10,7	11,0	6,5	43,9	8,6	36,1	60,9	32,3
L-O Öffentliche und private Dienstleister	2,2	2,2	3,0	11,6	2,0	1,7	1,2	6,0	2,8	8,3	12,1	21,5
L Öffentliche Verwaltung, Verteidigung, Sozialversicherung	-	-	-	-	-	-	-	-	-	-	-	-
75 Öffentliche Verwaltung, Verteidigung, Sozialversicherung	-	-	-	-	-	-	-	-	-	-	-	-
M Erziehung und Unterricht	-	-	-	-	-	-	-	-	-	-	-	-
80 Erziehung und Unterricht	-	-	-	-	-	-	-	-	-	-	-	-
N Gesundheits-, Veterinär- und Sozialwesen	1,7	1,8	2,4	4,1	1,8	2,0	1,5	7,6	3,6	10,1	15,4	27,8
85 Gesundheits-, Veterinär- und Sozialwesen	1,7	1,8	2,4	4,1	1,8	2,0	1,5	7,6	3,6	10,1	15,4	27,8
O Erbringung von sonstigen öffentlichen und persönlichen Dienstleistungen	6,1	6,0	7,9	24,9	5,1	3,1	1,7	9,3	3,4	11,3	18,6	23,3
90 Abwasser- und Abfallbeseitigung und sonstige Entsorgung	2,2	1,6	2,3	3,9	1,9	2,4	1,5	9,6	3,8	9,1	7,3	65,0
91 Interessenvertretungen sowie kirchliche und sonstige Vereinigungen (ohne Sozialwesen, Kultur und Sport)	3,2	3,0	3,5	6,2	3,0	3,8	2,5	13,6	5,3	19,4	23,0	25,4
92 Kultur, Sport und Unterhaltung	15,7	15,4	20,0	38,6	13,1	8,8	3,9	8,6	7,9	17,7	46,4	37,3
93 Erbringung von sonstigen Dienstleistungen	5,5	4,4	5,8	13,6	5,0	5,5	4,7	14,8	7,7	27,7	15,7	26,8

Deutschland
 Unternehmen mit 500 bis 999 Arbeitnehmern

Wirtschaftszweig	Arbeitskosten je geleistete Stunde	Kosten je Vollzeiteinheit										
		Arbeitskosten insg.	Personalnebenkosten insg.	Sonderzahlungen	Vergütung für nicht gearbeitete Tage	Sozialbeiträge der Arbeitgeber	Gesetzliche Arbeitgeberbeiträge	Betriebliche Altersversorgung	Lohnfortzahlung	Berufliche Aus- und Weiterbildung	Sonstige Aufwendungen	Erstattungen
G-O Dienstleistungsbereich	1,6	1,6	1,7	2,8	1,9	1,7	1,2	4,5	2,0	9,9	4,6	35,1
G-K Handel, Gastgewerbe, Verkehr, Finanzierung, Vermietung und Unternehmensdienstleister	2,4	2,4	2,4	3,6	2,8	2,2	1,6	5,7	2,4	13,1	4,2	36,1
GHI Handel, Gastgewerbe und Verkehr	3,4	3,4	1,8	2,3	3,9	1,6	1,2	5,0	2,6	4,2	3,6	47,6
GHJ Handel, Gastgewerbe, Kredit- und Versicherungsgewerbe	2,5	2,6	1,6	2,8	3,0	1,6	1,0	4,4	2,1	4,1	5,0	49,3
G Handel; Instandhaltung und Reparatur von Kraftfahrzeugen und Gebrauchsgütern	4,5	4,6	2,4	2,9	5,2	2,1	1,5	7,4	3,6	4,7	4,8	56,2
50 Kraftfahrzeughandel; Instandhaltung und Reparatur von Kraftfahrzeugen; Tankstellen	2,1	1,7	2,0	3,5	1,8	1,8	1,9	3,7	1,4	6,6	3,9	6,0
51 Handelsvermittlung und Großhandel (ohne Handel mit Kraftfahrzeugen)	8,1	8,4	4,2	4,8	9,5	3,5	2,7	8,8	6,6	6,7	8,9	67,5
52 Einzelhandel (ohne Handel mit Kraftfahrzeugen und ohne Tankstellen); Reparatur von Gebrauchsgütern	1,3	1,3	1,5	4,0	1,8	1,3	1,2	5,0	2,5	8,4	6,2	17,8
H Gastgewerbe	4,2	4,0	4,1	5,7	5,3	4,1	3,3	7,3	9,2	41,8	5,1	48,8
55 Gastgewerbe	4,2	4,0	4,1	5,7	5,3	4,1	3,3	7,3	9,2	41,8	5,1	48,8
I Verkehr und Nachrichtenübermittlung	1,5	1,4	1,8	3,1	1,9	1,7	1,7	3,8	2,0	3,1	6,0	9,4
60 Landverkehr; Transport in Rohrfernleitungen	0,1	0,1	0,1	0,3	0,1	0,1	0,1	0,4	0,1	0,4	0,2	0,5
61 Schifffahrt	0,0	0,1	0,0	0,0	0,0	0,0	0,0	0,0	0,0	0,0	0,0	0,0
62 Luftfahrt	0,0	0,0	0,0	0,0	0,0	0,0	0,0	0,0	0,0	0,0	0,0	-
63 Hilfs- und Nebentätigkeiten für den Verkehr; Verkehrsvermittlung	1,6	1,4	1,6	4,3	1,8	1,5	1,6	5,7	2,1	5,3	10,9	11,7
64 Nachrichtenübermittlung	7,9	7,9	11,4	12,9	13,4	11,1	10,3	13,4	13,5	13,5	13,5	13,6
JK Finanzierung, Vermietung und Unternehmensdienstleister	3,5	3,4	3,9	5,5	4,0	3,7	2,8	7,5	3,9	16,6	6,9	13,5
J Kredit- und Versicherungsgewerbe	1,7	1,6	1,9	3,5	1,5	2,0	0,9	4,6	1,8	4,2	10,2	19,8
65 Kreditgewerbe	1,8	1,7	2,0	3,7	1,9	2,4	1,0	4,9	2,4	4,2	13,6	27,7
66 Versicherungsgewerbe	3,4	3,1	4,2	8,6	2,0	3,3	1,8	9,8	2,2	11,7	6,9	9,6
67 Mit dem Kredit- und Versicherungsgewerbe verbundene Tätigkeiten	0,0	0,0	0,0	0,0	0,0	0,0	0,0	0,0	0,0	0,0	0,0	0,0
K Grundstücks- und Wohnungswesen, Vermietung beweglicher Sachen; Erbringung von wirtschaftlichen Dienstleistungen, anderweitig nicht genannt	5,7	5,8	6,9	11,1	6,7	6,3	4,5	15,7	6,4	32,5	9,1	17,6
70 Grundstücks- und Wohnungswesen	3,1	2,4	3,9	3,8	2,7	4,5	2,5	11,1	3,3	9,5	9,5	9,5
71 Vermietung beweglicher Sachen ohne Bedienungspersonal	5,9	5,8	6,1	14,1	4,6	6,2	4,6	34,0	6,1	22,8	8,3	16,0
72 Datenverarbeitung und Datenbanken	2,7	2,7	3,5	6,9	3,0	4,0	2,2	18,6	3,7	15,4	19,7	61,8
73 Forschung und Entwicklung	2,2	1,2	1,1	2,2	1,9	1,2	1,0	2,2	1,7	5,4	6,5	8,3
74 Erbringung von wirtschaftlichen Dienstleistungen, anderweitig nicht genannt	7,7	7,7	9,2	15,4	9,1	8,3	5,8	19,8	8,5	40,4	11,4	19,8
L-O Öffentliche und private Dienstleister	1,9	1,8	2,3	3,4	1,9	2,5	1,7	7,1	3,4	10,9	10,3	40,9
L Öffentliche Verwaltung, Verteidigung, Sozialversicherung	-	-	-	-	-	-	-	-	-	-	-	-
75 Öffentliche Verwaltung, Verteidigung, Sozialversicherung	-	-	-	-	-	-	-	-	-	-	-	-
M Erziehung und Unterricht	-	-	-	-	-	-	-	-	-	-	-	-
80 Erziehung und Unterricht	-	-	-	-	-	-	-	-	-	-	-	-
N Gesundheits-, Veterinär- und Sozialwesen	1,9	1,9	2,3	3,5	2,1	2,7	1,8	7,3	3,8	9,1	11,0	44,1
85 Gesundheits-, Veterinär- und Sozialwesen	1,9	1,9	2,3	3,5	2,1	2,7	1,8	7,3	3,8	9,1	11,0	44,1
O Erbringung von sonstigen öffentlichen und persönlichen Dienstleistungen	5,5	5,4	7,0	8,2	5,0	6,3	3,9	17,8	8,4	39,1	25,4	9,6
90 Abwasser- und Abfallbeseitigung und sonstige Entsorgung	1,1	1,2	1,8	4,0	1,2	1,1	1,1	19,0	4,2	16,6	37,5	18,1
91 Interessenvertretungen sowie kirchliche und sonstige Vereinigungen (ohne Sozialwesen, Kultur und Sport)	8,5	8,5	11,7	14,9	6,9	9,0	5,3	20,9	19,9	49,5	20,8	17,7
92 Kultur, Sport und Unterhaltung	7,0	7,0	9,3	12,5	7,5	10,9	5,3	28,8	6,1	15,3	15,4	23,9
93 Erbringung von sonstigen Dienstleistungen	27,0	28,1	31,5	52,3	33,9	24,3	23,6	40,5	20,6	31,0	17,9	34,6

Deutschland
 Unternehmen mit 1000 Arbeitnehmern und mehr

Wirtschaftszweig	Arbeitskosten je geleistete Stunde	Kosten je Vollzeiteinheit										
		Arbeitskosten insg.	Personalnebenkosten insg.	Sonderzahlungen	Vergütung für nicht gearbeitete Tage	Sozialbeiträge der Arbeitgeber	Gesetzliche Arbeitgeberbeiträge	Betriebliche Altersversorgung	Lohnfortzahlung	Berufliche Aus- und Weiterbildung	Sonstige Aufwendungen	Erstattungen
G-O Dienstleistungsbereich	0,3	0,3	0,4	0,5	0,3	0,4	0,2	0,7	0,4	0,7	0,8	2,7
G-K Handel, Gastgewerbe, Verkehr, Finanzierung, Vermietung und Unternehmensdienstleister	0,3	0,3	0,3	0,4	0,3	0,3	0,2	0,5	0,3	0,5	0,5	0,5
GHI Handel, Gastgewerbe und Verkehr	0,2	0,2	0,2	0,6	0,2	0,2	0,1	0,4	0,2	0,5	0,5	0,4
GHJ Handel, Gastgewerbe, Kredit- und Versicherungsgewerbe	0,3	0,3	0,4	0,5	0,3	0,4	0,2	1,1	0,3	0,7	1,0	1,1
G Handel; Instandhaltung und Reparatur von Kraftfahrzeugen und Gebrauchsgütern	0,3	0,3	0,5	0,9	0,3	0,4	0,2	1,8	0,3	1,1	1,5	0,9
50 Kraftfahrzeughandel; Instandhaltung und Reparatur von Kraftfahrzeugen; Tankstellen	0,0	0,0	0,0	0,0	0,0	0,0	0,0	0,0	0,0	0,0	0,0	0,0
51 Handelsvermittlung und Großhandel (ohne Handel mit Kraftfahrzeugen)	1,1	1,0	1,6	3,3	0,9	1,4	0,6	5,5	1,1	3,1	4,4	3,1
52 Einzelhandel (ohne Handel mit Kraftfahrzeugen und ohne Tankstellen); Reparatur von Gebrauchsgütern	0,2	0,1	0,2	0,3	0,2	0,2	0,1	0,8	0,2	0,5	1,3	0,8
H Gastgewerbe	0,0	0,0	0,0	0,0	0,0	0,0	0,0	0,1	0,0	0,1	0,1	0,1
55 Gastgewerbe	0,0	0,0	0,0	0,0	0,0	0,0	0,0	0,1	0,0	0,1	0,1	0,1
I Verkehr und Nachrichtenübermittlung	0,1	0,1	0,1	0,5	0,1	0,1	0,1	0,1	0,1	0,2	0,1	0,2
60 Landverkehr; Transport in Rohrfernleitungen	0,0	0,0	0,0	0,0	0,0	0,0	0,0	0,0	0,0	0,0	0,0	0,0
61 Schifffahrt	0,0	0,0	0,0	0,0	0,0	0,0	0,0	0,0	0,0	0,0	0,0	0,0
62 Luftfahrt	0,0	0,0	0,0	0,0	0,0	0,0	0,0	0,0	0,0	0,0	0,0	0,0
63 Hilfs- und Nebentätigkeiten für den Verkehr; Verkehrsvermittlung	0,1	0,1	0,1	0,1	0,1	0,1	0,1	0,3	0,1	0,3	0,4	0,4
64 Nachrichtenübermittlung	0,2	0,2	0,3	1,3	0,3	0,2	0,3	0,2	0,2	0,3	0,8	0,3
JK Finanzierung, Vermietung und Unternehmensdienstleister	0,7	0,6	0,7	0,8	0,6	0,7	0,5	1,1	0,7	0,9	1,1	4,7
J Kredit- und Versicherungsgewerbe	0,5	0,5	0,4	0,5	0,5	0,6	0,2	0,9	0,5	0,7	1,5	4,5
65 Kreditgewerbe	0,7	0,6	0,5	0,5	0,7	0,8	0,3	1,2	0,5	1,0	1,6	6,1
66 Versicherungsgewerbe	0,3	0,3	0,2	1,0	0,3	0,3	0,2	1,5	1,2	0,9	2,8	3,1
67 Mit dem Kredit- und Versicherungsgewerbe verbundene Tätigkeiten	0,6	0,5	0,8	0,9	0,9	0,7	0,3	1,1	0,5	10,9	5,5	3,5
K Grundstücks- und Wohnungswesen, Vermietung beweglicher Sachen; Erbringung von wirtschaftlichen Dienstleistungen, anderweitig nicht genannt	1,1	1,0	1,1	1,5	1,1	1,1	0,9	1,6	1,4	1,6	1,7	6,6
70 Grundstücks- und Wohnungswesen	0,3	0,6	0,2	1,1	0,0	0,1	0,8	1,4	0,2	0,6	3,5	2,7
71 Vermietung beweglicher Sachen ohne Bedienungspersonal	1,2	0,9	2,5	6,5	0,1	1,3	0,4	4,5	0,4	6,5	6,5	6,5
72 Datenverarbeitung und Datenbanken	0,5	0,6	0,9	1,5	0,6	0,9	0,4	2,4	0,2	1,3	4,0	3,6
73 Forschung und Entwicklung	0,3	0,8	0,8	2,1	0,2	0,6	1,2	0,9	7,6	3,9	1,1	8,1
74 Erbringung von wirtschaftlichen Dienstleistungen, anderweitig nicht genannt	1,4	1,4	1,5	2,0	1,4	1,4	1,1	2,2	1,4	2,2	2,1	7,9
L-O Öffentliche und private Dienstleister	0,5	0,5	0,6	0,5	0,5	0,7	0,6	0,8	0,7	1,1	1,2	10,5
L Öffentliche Verwaltung, Verteidigung, Sozialversicherung	0,0	0,0	0,0	0,0	0,0	0,0	0,0	0,0	0,0	0,0	0,0	-
75 Öffentliche Verwaltung, Verteidigung, Sozialversicherung	0,0	0,0	0,0	0,0	0,0	0,0	0,0	0,0	0,0	0,0	0,0	-
M Erziehung und Unterricht	0,0	0,0	0,0	0,0	0,0	0,0	0,0	0,0	0,0	0,0	0,0	-
80 Erziehung und Unterricht	0,0	0,0	0,0	0,0	0,0	0,0	0,0	0,0	0,0	0,0	0,0	-
N Gesundheits-, Veterinär- und Sozialwesen	2,1	2,4	2,3	3,2	2,4	2,3	1,4	4,9	2,3	7,4	8,2	10,2
85 Gesundheits-, Veterinär- und Sozialwesen	2,1	2,4	2,3	3,2	2,4	2,3	1,4	4,9	2,3	7,4	8,2	10,2
O Erbringung von sonstigen öffentlichen und persönlichen Dienstleistungen	0,5	0,4	0,4	1,5	0,9	0,7	0,6	2,5	0,9	4,2	2,7	4,9
90 Abwasser- und Abfallbeseitigung und sonstige Entsorgung	1,0	0,1	1,0	5,8	0,3	2,6	0,1	6,9	1,3	1,0	7,0	7,4
91 Interessenvertretungen sowie kirchliche und sonstige Vereinigungen (ohne Sozialwesen, Kultur und Sport)	0,7	0,6	1,1	3,0	1,7	2,1	1,3	10,9	3,1	21,4	7,8	8,6
92 Kultur, Sport und Unterhaltung	0,0	0,0	0,0	0,0	0,0	0,0	0,0	0,0	0,0	0,0	0,0	0,0
93 Erbringung von sonstigen Dienstleistungen	0,0	0,0	0,0	0,0	0,0	0,0	0,0	0,0	0,0	0,0	0,0	0,0

Erhebung über die Arbeitskosten 2004**Angaben zum Unternehmen**

Rechtsgrundlagen und Hinweise zum Ausfüllen stehen auf den Seiten 6 und 7 sowie im Erläuterungsteil des Fragebogens.

Postalische Anschrift des Amtes

Rücksendung bitte bis spätestens:

Ansprechpartner/-in für Rückfragen
(freiwillige Angabe):

Name:

Telefon, Fax oder E-Mail:

Ort, Datum, Unterschrift:

Name des Amtes
Org. Einheit
Anschrift + Hausnummer

PLZ, Ort

Bei Rückfragen erreichen Sie uns
unter Tel.: (+49) XXXX - XXX

Ansprechpartner/-in
Hr. XXXXXXX -XXXX
Fr. XXXXXXX -XXXX
Fax.: XXXX - XX XXXX

E-Mail:
XXXXX@XXXXXXXXX.de

**Vielen Dank
für Ihre Mitarbeit.**

Ident.-Nummer
(bei Rückfragen bitte angeben):

Falls Anschrift oder Firmierung nicht mehr zutreffen, bitte auf der Seite 8 korrigieren!

Hinweise zum Ausfüllen: Es sind nur die weiß unterlegten Felder auszufüllen. Zahlen bitte Ziffer für Ziffer rechtsbündig in die vorgesehenen Kästchen eintragen, damit eine maschinelle Lesung möglich wird.

Als „Unternehmen“ im Sinne dieser Erhebung sind alle rechtlich selbstständigen Einheiten, die wirtschaftlich tätig sind, zu verstehen. Das heißt, juristische Personen des privaten Rechts (z. B. *Personengesellschaften, Kapitalgesellschaften, eingetragene Vereine und Genossenschaften, Stiftungen*) sowie Körperschaften, Anstalten und Stiftungen des öffentlichen Rechts, sofern sie rechtsfähig sind. Unternehmen sind darüber hinaus auch Einrichtungen, die eine der in § 18 Abs. 1 Nr. 1 Satz 2 des Einkommensteuergesetzes bezeichneten (*freiberuflichen*) Tätigkeiten betreiben. Falls Sie sich nicht sicher sind, ob Sie als „Unternehmen“ anzusehen sind, wenden Sie sich bitte an das oben angegebene Statistische Amt. Unternehmen mit einer einzigen Betriebsstätte bzw. Niederlassung füllen nur den Bogen „Angaben zum Unternehmen“ aus. Unternehmen mit mehreren Betriebsstätten bzw. Niederlassungen bitte die „Hinweise zum Ausfüllen“ auf Seite 6 beachten. Die Nummerierung zu den einzelnen Fragebogenpositionen (z. B. **3**) verweist auf wichtige Ausführungen im Erläuterungsteil.

Umstände mit besonderen Einflüssen auf die Arbeitskosten sowie Personalaufwendungen, die Sie keiner Fragebogenposition zuordnen können, sind unter der genauen Bezeichnung auf Seite 8 mitzuteilen. Sollten einzelne Aufwendungen in Ihrem betrieblichen Rechnungswesen nicht getrennt erfasst werden, bitte sorgfältig schätzen. Falls nicht Ihr Unternehmen selbst, sondern ein Betrieb oder eine Zweigstelle angeschrieben wurde, senden Sie bitte den nicht ausgefüllten Fragebogen mit Angabe des Unternehmenssitzes (*Anschrift*) zurück.

A Allgemeine Angaben**Beschreibung der wirtschaftlichen Tätigkeit des Unternehmens**

Bei Ausführung verschiedenartiger Tätigkeiten bitte diejenige angeben, mit der die überwiegende Anzahl der Arbeitnehmer/-innen beschäftigt ist. Eintragungen sind nur erforderlich, falls die Tätigkeit von der bereits vorgedruckten abweicht.

006**Geschäftsjahr**

Alle Angaben sollen sich auf das Kalenderjahr 2004 beziehen. Stimmt Ihr Geschäftsjahr nicht mit dem Kalenderjahr 2004 überein, legen Sie bitte allen Angaben das Geschäftsjahr zu Grunde, das in der Zeit vom 1. April 2004 bis 31. März 2005 endet. Der Zeitraum sollte 12 Monate umfassen.

	TT	MM	JJJ						
vom									8U1
bis									8U2

1 B Arbeitnehmer/-innen im Geschäftsjahr 2004

Nicht einzubeziehen sind ausschließlich aufgrund von Arbeitsbeschaffungsmaßnahmen tätige Personen, Beamtinnen und Beamte, mithelfende Familienangehörige ohne Arbeitsvertrag, geschäftsführende Gesellschafter/-innen der GmbH, Vorstandsmitglieder der AG oder eG, Handelsvertreter/-innen und Leiharbeiter/-innen.

Letzter Arbeitstag des Monats	Zahl der Arbeitnehmer/-innen und Auszubildenden am Monatsende			
	2 Vollzeitbeschäftigte	2 Teilzeitbeschäftigte	3 In den Vollzeit- und Teilzeitbeschäftigten enthaltene Geringfügig Beschäftigte	4 Auszubildende
Januar	009	010	011	012
Februar	013	014	015	016
März	017	018	019	020
April	021	022	023	024
Mai	025	026	027	028
Juni	029	030	031	032
Juli	033	034	035	036
August	037	038	039	040
September	041	042	043	044
Oktober	045	046	047	048
November	049	050	051	052
Dezember	053	054	055	056
Summe				
Jahresdurchschnitt	057	058	059	060

C Arbeitskosten im Geschäftsjahr 2004 (ohne Angaben für Auszubildende)

Bitte geben Sie im Folgenden alle Arbeitskosten für die unter Abschnitt B eingetragenen Vollzeit- und Teilzeitbeschäftigten an. Aufwendungen für im Laufe eines Monats ausgeschiedene Arbeitnehmer/-innen sind mit einzutragen. Bei den Angaben zur Alterssicherung und zu Unterstützungsaufwendungen sind auch Leistungen an Rentner/-innen, Personen im Vorruhestand, Hinterbliebene und entlassene Mitarbeiter/-innen einzubeziehen. Ausbildungsvergütungen und Sozialbeiträge für **Auszubildende** bitte nur in **Abschnitt D** eintragen.

5 Löhne und Gehälter insgesamt in vollen Euro (ohne Ausbildungsvergütungen)

061

Einzelne Bestandteile der Löhne und Gehälter

in vollen Euro

6	Sonderzahlungen insgesamt <i>(ohne Leistungen des Arbeitgebers zur Vermögensbildung der Arbeitnehmer/-innen)</i>	062	<input type="text"/>
7	darunter: fest vereinbarte Sonderzahlungen, wie z. B. zusätzliche Urlaubsgelder, Weihnachtsgelder, Gratifikationen, 13. Monatsgehälter	063	<input type="text"/>
8	Leistungen des Arbeitgebers zur Vermögensbildung der Arbeitnehmer/-innen	064	<input type="text"/>

Gesetzliche Arbeitgeberbeiträge zur sozialen Sicherung der Arbeitnehmer/-innen (ohne Auszubildende)

9	Arbeitgeberpflichtbeiträge zur Rentenversicherung	065	<input type="text"/>
9	darunter: Aufstockungsbeiträge zur Rentenversicherung für Personen in Altersteilzeit	066	<input type="text"/>
9	Arbeitgeberpflichtbeiträge zur Arbeitslosenversicherung	067	<input type="text"/>
10	Arbeitgeberpflichtbeiträge an gesetzliche und an private Krankenkassen nach § 257 SGB V	068	<input type="text"/>
11	Arbeitgeberpflichtbeiträge zur Pflegeversicherung	069	<input type="text"/>
12	Beiträge zur Berufsgenossenschaft <i>(ohne Insolvenzgeld und Ausgleichslast)</i>	070	<input type="text"/>
12	Umlage für das Insolvenzgeld nach § 360 SGB III	071	<input type="text"/>

Weitere Arbeitskosten im Geschäftsjahr 2004 (ohne Angaben für Auszubildende)

Beachten Sie bitte: Einzelne der folgenden Aufwendungen können ganz oder teilweise in den Löhnen und Gehältern insgesamt (Seite 2) enthalten sein. Bei diesen Aufwendungsarten muss zusätzlich nach dem bereits dort enthaltenen Betrag gefragt werden, um den Personalaufwand ohne Doppelzählungen nachweisen zu können.

Art der Aufwendungen	Aufwendungen in vollen Euro	davon in den Löhnen und Gehältern insgesamt enthalten
13 Entschädigungen und Abfindungen bei Beendigung des Arbeitsverhältnisses	072 <input type="text"/>	073 <input type="text"/>
14 Aufstockungsbeträge zu Lohn und Gehalt für Personen in Altersteilzeit	074 <input type="text"/>	075 <input type="text"/>
15 Zuschüsse zum Krankengeld, freiwillige Sozialleistungen	076 <input type="text"/>	077 <input type="text"/>
Arbeitgeberzuschüsse zum Mutterschaftsgeld nach § 14 MuSchG	078 <input type="text"/>	079 <input type="text"/>
16 Sonstige gesetzliche Aufwendungen (z. B. Ausgleichsabgaben, Ausgleichslast, Winterbauumlagen im Baugewerbe)	080 <input type="text"/>	081 <input type="text"/>

Art der Aufwendungen	Aufwendungen in vollen Euro	davon in den Löhnen und Gehältern insgesamt enthalten
17 Naturalleistungen, Wohnungsfürsorge, Fahrtkostenzuschüsse, sonstige Sachleistungen	082 <input type="text"/>	083 <input type="text"/>
18 Steuerlicher Wert der privaten Nutzung von Firmen- oder Dienstwagen	084 <input type="text"/>	085 <input type="text"/>
19 Kosten für berufliche Aus- und Weiterbildung (ohne Vergütungen und Arbeitgebersozialbeiträge für Auszubildende)	086 <input type="text"/>	
20 Anwerbungskosten, vom Arbeitgeber gestellte Berufskleidung	087 <input type="text"/>	

Aufwendungen nach dem Gesetz zur Verbesserung der betrieblichen Altersversorgung (BetrAVG) einschl. Entgeltumwandlungen sowie hierauf entfallende pauschale Lohnsteuern (ohne Zahlungen für Auszubildende und ohne Aufwendungen für geschäftsführende Gesellschafter/-innen der GmbH, Vorstandsmitglieder der AG oder eG sowie Handelsvertreter/-innen)

Beiträge zur privaten Eigenvorsorge (z. B. Riester-Rente), soweit nicht im Rahmen der betrieblichen Altersversorgung durch Entgeltumwandlung finanziert, sind hier nicht zu erfassen.

Art der Aufwendungen	Aufwendungen in vollen Euro
Pensionsrückstellungen nach § 6 a EStG zu Beginn des Geschäftsjahres	088 <input type="text"/>
Pensionsrückstellungen nach § 6 a EStG am Ende des Geschäftsjahres	089 <input type="text"/>

Art der Aufwendungen	Aufwendungen in vollen Euro	davon in den Löhnen und Gehältern insgesamt enthalten
21 Rentenzahlungen aufgrund betrieblicher Ruhegeldzusagen	090 <input type="text"/>	091 <input type="text"/>
22 Zuwendungen an Pensionskassen (auch aus Entgeltumwandlungen)	092 <input type="text"/>	093 <input type="text"/>
23 Zuwendungen an Unterstützungskassen (auch aus Entgeltumwandlungen)	094 <input type="text"/>	095 <input type="text"/>
24 Beiträge für Direktversicherungen (auch aus Entgeltumwandlungen)	096 <input type="text"/>	097 <input type="text"/>
25 Beiträge an Pensionsfonds (auch aus Entgeltumwandlungen)	098 <input type="text"/>	099 <input type="text"/>
26 Sonstige Aufwendungen für die Alterssicherung	100 <input type="text"/>	101 <input type="text"/>

D Arbeitskosten und Arbeitszeit aller Auszubildenden im Geschäftsjahr 2004

Art der Aufwendungen bzw. Stunden		in vollen Euro bzw. Stunden									
27	Ausbildungsvergütungen, Sonderzahlungen und Sachleistungen	102									
28	Sozialbeiträge der Arbeitgeber	103									
29	Bezahlte Stunden	104									
30	Effektiv geleistete Stunden	105									

E Dem Arbeitgeber erstattete Lohn- und Gehaltszahlungen für alle Arbeitnehmer/-innen (einschl. Auszubildende) im Geschäftsjahr 2004

31	Erstattete Lohn- und Gehaltszahlungen in vollen Euro	106									
----	--	-----	--	--	--	--	--	--	--	--	--

F Arbeitszeit im Geschäftsjahr 2004 (ohne Angaben für Auszubildende)

32	Ausfallstunden	Streik und Aussperrung	Kurzarbeit
	107		108

Bezahlte arbeitsfreie Tage für alle Arbeitnehmer/-innen (ohne Auszubildende). Kreuzen Sie bitte auch an, welche Arbeitswoche im Unternehmen am häufigsten angewendet wird. Bitte nur eine Möglichkeit ankreuzen.

		4-	5-	6-
		Tage-Woche		
33	Bezahlte Urlaubstage	109		
34	Bezahlte Krankheitstage	110	112	112
35	Sonstige bezahlte betriebliche oder tarifliche arbeitsfreie Tage	111		

Art der Stunden		Vollzeitbeschäftigte	Teilzeitbeschäftigte
36	Bezahlte Stunden	113	114
37	Effektiv geleistete Stunden	115	116
Wochenarbeitszeit des am häufigsten vertretenen Arbeitszeitmodells		117	118

Ausfüllhinweise für Unternehmen mit mehreren Betriebsstätten oder Niederlassungen

Was ist im Bogen „Angaben zum Unternehmen“ einzutragen?

Für diese Erhebung wird zwischen den beiden Landesteilen OST und WEST unterschieden. Dabei werden den Landesteilen folgende Bundesländer zugeordnet:

- OST: Brandenburg, Mecklenburg-Vorpommern, Sachsen, Sachsen-Anhalt, Thüringen
- WEST: alle anderen Bundesländer (inklusive Berlin).

Hat Ihr Unternehmen Betriebsstätten oder Niederlassungen in beiden Landesteilen, füllen Sie bitte zwei Bögen „Angaben zum Unternehmen“ aus: den ersten Bogen als Zusammenfassung aller Betriebsstätten oder Niederlassungen im Landesteil OST und den zweiten Bogen als Zusammenfassung aller Betriebsstätten oder Niederlassungen im Landesteil WEST.

Hat Ihr Unternehmen Betriebsstätten oder Niederlassungen in nur einem Teil Deutschlands, füllen Sie bitte nur einen Bogen „Angaben zum Unternehmen“ aus. Soweit entsprechende Informationen vorlagen, wurden Ihnen bereits Bogen für OST und für WEST zugesandt. Fehlt Ihnen ein Bogen für den zweiten Landesteil, fordern Sie diesen bitte beim Statistischen Landesamt an.

Was ist im Bogen „Angaben zu Unternehmensteilen“ einzutragen?

Bitte tragen Sie in diesen Bogen die Angaben für jede Ihrer Betriebsstätten oder Niederlassungen ein. Achten Sie bitte darauf, dass die Summe der „Löhne und Gehälter insgesamt“ aller Unternehmensteile genau den Wert der „Löhne und Gehälter insgesamt“ im Bogen „Angaben zum Unternehmen“ ergeben muss. Gleiches gilt für die Angaben zu „Effektiv geleistete Stunden der Vollzeitbeschäftigten“ und „Effektiv geleistete Stunden der Teilzeitbeschäftigten“.

Bitte beachten Sie beim Ausfüllen folgende Unterscheidung:

Unternehmen des Produzierenden Gewerbes

Ist Ihr Unternehmen im Produzierenden Gewerbe tätig, tragen Sie bitte für jeden Betrieb die erforderlichen Angaben ein. Die Anschriften der bereits bekannten Betriebe wurden vorgedruckt. Existierte ein solcher Betrieb im Geschäftsjahr 2004 nicht, streichen Sie bitte nur die Adresse durch, ohne weitere Angaben einzutragen.

Fehlt die Anschrift eines im Geschäftsjahr 2004 existierenden Betriebes, ergänzen Sie bitte die Liste, indem Sie diesen Betrieb mit Adresse und allen Angaben zusätzlich aufführen. Benötigen Sie dafür weitere Fragebogen, fordern Sie diese bitte beim Statistischen Landesamt an.

Unternehmen des Dienstleistungssektors

Ist Ihr Unternehmen im Dienstleistungssektor tätig, fassen Sie bitte alle Niederlassungen innerhalb eines Bundeslandes und eines Wirtschaftszweigs als einen Unternehmensteil zusammen und tragen für diesen die erforderlichen Angaben ein. Da ein solcherart gebildeter Unternehmensteil aus mehreren Niederlassungen bestehen kann, geben Sie bitte die Anzahl der darin zusammengefassten Niederlassungen im Feld „Anzahl der Einheiten“ an. Als Niederlassung betrachten Sie dabei bitte alle räumlich getrennten Einheiten, an denen Arbeitnehmer/-innen dauerhaft tätig sind (z. B. Verkaufsfilialen, Zweigstellen).

Die bereits bekannten Unternehmensteile wurden vorgedruckt. Existierte ein solcher Unternehmensteil im Geschäftsjahr 2004 nicht, streichen Sie bitte nur das Adressfeld durch, ohne weitere Angaben einzutragen. Wurde ein im Geschäftsjahr 2004 existierender Unternehmensteil nicht vorgedruckt, ergänzen Sie bitte die Liste um diesen Unternehmensteil. Tragen Sie dazu in einem leeren Adressfeld das Bundesland sowie im dafür vorgesehenen Feld die wirtschaftliche Tätigkeit ein und geben für den neu angelegten Unternehmensteil die erforderlichen Angaben an.

Beispiel

Sie haben drei Einzelhandelsfilialen in Hessen, für Niederlassungen in Hessen gab es aber kein vorgedrucktes Feld im Bogen „Angaben zu Unternehmensteilen“. Tragen Sie bitte in einem leeren Adressfeld ein:

„Alle Niederlassungen in Hessen“

dazu in der wirtschaftlichen Tätigkeit:

„Einzelhandel mit Antiquitäten“

und bei Anzahl der Einheiten:

„3“.

Ergänzen Sie dann die restlichen Angaben für diesen neu aufgenommenen Unternehmensteil als Zusammenfassungen der drei Filialen („Löhne und Gehälter“ usw.). Benötigen Sie hierzu weitere Fragebogen, fordern Sie diese bitte beim Statistischen Landesamt an.

Unternehmen des Dienstleistungssektors mit mehreren Niederlassungen, die aber alle im selben Bundesland liegen und derselben wirtschaftlichen Tätigkeit nachgehen, überprüfen Sie bitte nur die vorgedruckte Angabe „Wirtschaftliche Tätigkeit des Unternehmensteils“ und ergänzen die Angabe zur „Anzahl der Einheiten“. Angaben zu Löhnen und Gehältern insgesamt, Vollzeitbeschäftigten, Teilzeitbeschäftigten, Auszubildenden und effektiv geleisteten Stunden sind nicht erforderlich, da sie aus dem Bogen „Angaben zum Unternehmen“ entnommen werden können.

Unterrichtung nach § 17 Bundesstatistikgesetz

Zweck, Art und Umfang der Erhebung

Der Rat der Europäischen Union hat diese Erhebung angeordnet, um für die Mitgliedstaaten vergleichbare Angaben über die Arbeitskosten der Unternehmen und die Einkommen der Arbeitnehmer nach Wirtschaftszweigen und Regionen für wirtschafts-, sozial- und regionalpolitische Aufgaben zur Verfügung zu haben. Außerdem bilden die Ergebnisse eine wichtige Unterlage für die Vertragsverhandlungen der Tarifparteien. Dem einzelnen Unternehmen geben die Daten die Möglichkeit, die Arbeitskosten des eigenen Unternehmens mit dem Durchschnittswert der Branche oder anderer Wirtschaftszweige im Inland und in den anderen EU-Ländern zu vergleichen.

Die Arbeitskostenerhebung 2004 wird in allen Mitglieds- und Beitrittsländern der Europäischen Union mit einheitlichem Merkmalskatalog durchgeführt. In Deutschland findet sie als Stichprobenerhebung statt. Einbezogen werden also nicht alle, sondern bundesweit nur rund 30 000 repräsentativ ausgewählte Unternehmen mit zehn und mehr Arbeitnehmern, die etwa zehn Prozent des Erhebungsbereichs abdecken. Hierdurch werden die Erhebungskosten bei den Unternehmen und den Statistischen Ämtern erheblich reduziert.

Rechtsgrundlagen

Rechtsgrundlagen der Arbeitskostenerhebung sind die Verordnung (EG) Nr. 530/1999 des Rates vom 9. März 1999 zur Statistik über die Struktur der Verdienste und der Arbeitskosten (ABl. EG Nr. L 63 S. 6), geändert durch Anhang III Nr. 86 der Verordnung (EG) Nr. 1882/2003 des Europäischen Parlaments und des Rates vom 29. September 2003 (ABl. EU Nr. L 284 S. 1) sowie die Verordnung (EG) Nr. 1726/1999 der Kommission vom 27. Juli 1999 zur Durchführung der Verordnung (EG) Nr. 530/1999 in Bezug auf Definition und Übermittlung von Informationen über Arbeitskosten (ABl. EG Nr. L 203 S. 28) in Verbindung mit dem Bundesstatistikgesetz (BStatG) vom 22. Januar 1987 (BGBl. I S. 462, 565), zuletzt geändert durch Artikel 16 des Gesetzes vom 21. August 2002 (BGBl. I S. 3322). Erhoben werden die Angaben zu Artikel 6 Abs. 1 der Verordnung (EG) Nr. 530/1999 in Verbindung mit Artikel 1 der Verordnung (EG) Nr. 1726/1999.

Auskunftspflicht

Die Auskunftspflicht ergibt sich aus Artikel 7 Abs. 2 der Verordnung (EG) Nr. 530/1999 des Rates in Verbindung mit § 15 BStatG. Danach sind die Arbeitgeber zur Auskunft verpflichtet. Haben sich Anschrift, Rechtsform, Inhaberverhältnisse oder Firmierung des Unternehmens geändert, so erlischt die Auskunftspflicht nicht. Widerspruch und Anfechtungsklage gegen die Aufforderung zur Auskunftserteilung haben nach § 15 Abs. 6 BStatG keine aufschiebende Wirkung.

Geheimhaltung

Die erhobenen Einzelangaben werden nach § 16 BStatG grundsätzlich geheimgehalten. Nur in ausdrücklich gesetzlich geregelten Ausnahmefällen dürfen Einzelangaben übermittelt werden.

Nach § 16 Abs. 6 BStatG ist es zulässig, den Hochschulen oder sonstigen Einrichtungen mit der Aufgabe unabhängiger wissenschaftlicher Forschung für die Durchführung wissenschaftlicher Vorhaben Einzelangaben dann zur Verfügung zu stellen, wenn diese so anonymisiert sind, dass sie nur mit einem unverhältnismäßig großen Aufwand an Zeit, Kosten und Arbeitskraft dem Befragten oder Betroffenen zugeordnet werden können. Die Pflicht zur Geheimhaltung besteht auch für Personen, die Empfänger von Einzelangaben sind.

Hilfsmerkmale, Trennen und Löschen, Ordnungsnummern, Statistikregister

Name und Anschrift des Unternehmens, Name, Telefon- und Faxnummer sowie E-Mail-Adresse der für Rückfragen zur Verfügung stehenden Person sind Hilfsmerkmale, die der technischen Durchführung der Erhebung dienen. Sie werden zum frühestmöglichen Zeitpunkt von den Erhebungsmerkmalen getrennt, gesondert aufbewahrt und nach Prüfung der Erhebungsmerkmale auf Vollständigkeit und Plausibilität, mit Ausnahme von Name und Anschrift des Unternehmens, vernichtet. Name und Anschrift des Unternehmens, Wirtschaftszweig und Unternehmensnummer werden zusammen mit den Angaben zur Zahl der Beschäftigten in das Unternehmensregister für statistische Verwendungszwecke (Statistikregister) aufgenommen. Rechtsgrundlagen hierfür sind § 13 BStatG und die Verordnung (EWG) Nr. 2186/93 des Rates vom 22. Juli 1993 über die innergemeinschaftliche Koordinierung des Aufbaus von Unternehmensregistern für statistische Verwendungszwecke (ABl. EG Nr. L 196 S. 1), geändert durch Anhang II Nr. 15 der Verordnung (EG) Nr. 1882/2003 des Europäischen Parlaments und des Rates vom 29. September 2003 (ABl. EU Nr. L 284 S. 1).

Die verwendeten Unternehmensnummern sind in der Regel die Ident-Nummern gem. Unternehmensregister, die durch zusätzlich vergebene Ordnungsnummern ergänzt wurden. Diese dienen zum einen der Unterscheidung der in die Erhebung einbezogenen Unternehmensteile und zum anderen zur Vollzähligkeitskontrolle.

Unter Wirtschaftszweig des Unternehmens bzw. Unternehmensteiles werden die in der Klassifikation der Wirtschaftszweige, Ausgabe 2003, festgelegten Gliederungsnummern eingesetzt.

Rücksendeanschrift:

Name der Behörde
Anschrift

Bitte korrigieren Sie falls erforderlich Ihre Anschrift:

Name des Befragten oder Unternehmens:

Straße:

PLZ:

Ort:

Umstände mit besonderen Einflüssen auf die Arbeitskosten

Sollten außergewöhnliche Ereignisse die Angaben beeinflusst haben oder bereiten einzelne Fragebogenpositionen besondere Schwierigkeiten, bitte zur Vermeidung von Rückfragen entsprechende Hinweise eintragen.

Bitte tragen Sie Personalaufwendungen, die Sie keiner Position zuordnen können, unter der genauen Bezeichnung ein.

Erhebung über die Arbeitskosten 2004

Angaben zu Unternehmensteilen

	Ident.-Nr. des Unternehmensteils	1U3	<input type="text"/>	<input type="text"/>	<input type="text"/>
	38 Anzahl der Einheiten	003	<input type="text"/>	<input type="text"/>	<input type="text"/>
	39 Vollzeitbeschäftigte im Oktober	045	<input type="text"/>	<input type="text"/>	<input type="text"/>
	39 Teilzeitbeschäftigte im Oktober	046	<input type="text"/>	<input type="text"/>	<input type="text"/>
	39 Auszubildende im Oktober	048	<input type="text"/>	<input type="text"/>	<input type="text"/>
40	Löhne und Gehälter insgesamt in vollen Euro	061	<input type="text"/>	<input type="text"/>	<input type="text"/>
41	Effektiv geleistete Stunden der Vollzeitbeschäftigten	115	<input type="text"/>	<input type="text"/>	<input type="text"/>
41	Effektiv geleistete Stunden der Teilzeitbeschäftigten	116	<input type="text"/>	<input type="text"/>	<input type="text"/>
Beschreibung der wirtschaftlichen Tätigkeit des Unternehmensteils Eintragungen sind nur erforderlich, falls die Tätigkeit von der bereits vorgedruckten abweicht.					
<input type="text"/> 007 <input type="text"/> <input type="text"/> <input type="text"/> <input type="text"/> 005 <input type="text"/> <input type="text"/>					

	Ident.-Nr. des Unternehmensteils	1U3	<input type="text"/>	<input type="text"/>	<input type="text"/>
	38 Anzahl der Einheiten	003	<input type="text"/>	<input type="text"/>	<input type="text"/>
	39 Vollzeitbeschäftigte im Oktober	045	<input type="text"/>	<input type="text"/>	<input type="text"/>
	39 Teilzeitbeschäftigte im Oktober	046	<input type="text"/>	<input type="text"/>	<input type="text"/>
	39 Auszubildende im Oktober	048	<input type="text"/>	<input type="text"/>	<input type="text"/>
40	Löhne und Gehälter insgesamt in vollen Euro	061	<input type="text"/>	<input type="text"/>	<input type="text"/>
41	Effektiv geleistete Stunden der Vollzeitbeschäftigten	115	<input type="text"/>	<input type="text"/>	<input type="text"/>
41	Effektiv geleistete Stunden der Teilzeitbeschäftigten	116	<input type="text"/>	<input type="text"/>	<input type="text"/>
Beschreibung der wirtschaftlichen Tätigkeit des Unternehmensteils Eintragungen sind nur erforderlich, falls die Tätigkeit von der bereits vorgedruckten abweicht.					
<input type="text"/> 007 <input type="text"/> <input type="text"/> <input type="text"/> <input type="text"/> 005 <input type="text"/> <input type="text"/>					

Erläuterungen zum Fragebogen

- 1 Arbeitnehmer/-innen sind Personen, die auf vertraglicher Basis gegen Lohn oder Gehalt (Bar- oder Sachvergütung) abhängig arbeiten. Anzugeben sind diejenigen Arbeitnehmer/-innen, die am letzten Arbeitstag des Monats (Stichtagsangabe) in einem Arbeitsverhältnis gestanden und Lohn oder Gehalt bezogen haben.
Einzubeziehen sind auch Personen in Mutterschutz, mit Lohn- und Gehaltsfortzahlung im Krankheitsfall, Geringfügig Beschäftigte (gemäß § 8 Abs. 1 Nr. 1 und 2 SGB IV), Personen in Altersteilzeit, selbst wenn sie bereits von der Arbeitsleistung freigestellt sind (Blockmodell) sowie Heimarbeiter/-innen. Nicht einzubeziehen sind ausschließlich aufgrund von Arbeitsbeschaffungsmaßnahmen tätige Personen, Beamtinnen und Beamte, mithelfende Familienangehörige ohne Arbeitsvertrag, geschäftsführende Gesellschafter/-innen der GmbH, Vorstandsmitglieder der AG oder eG, Handelsvertreter/-innen und Leiharbeiter/-innen.
- 2 Als **Vollzeitbeschäftigte** gelten Personen mit einem Arbeitsvertrag über die volle tarifliche bzw. betriebsübliche Arbeitszeit, darunter auch Kurzfristig Beschäftigte gemäß § 8 Abs. 1 Nr. 2 SGB IV, sofern die volle Arbeitszeit für die Dauer der befristeten Beschäftigung vereinbart wurde.
Als **Teilzeitbeschäftigte** gelten Personen mit einem Arbeitsvertrag über weniger als die volle tarifliche bzw. betriebsübliche Arbeitszeit und alle Geringfügig Entlohten nach § 8 Abs. 1 Nr. 1 SGB IV.
- 3 Personen gemäß § 8 SGB IV, für die ein Arbeitsentgelt bis einschließlich der Geringfügigkeitsgrenze vereinbart ist oder die nur kurzfristig beschäftigt sind (Minijobs bzw. 400 Euro-Jobs).
- 4 Hierzu zählen auch alle anderen Arbeitnehmer/-innen, deren Tätigkeit überwiegend ihrer Ausbildung dient, z. B. Praktikantinnen/Praktikanten, Volontärinnen/Volontäre, Umschüler/-innen, Hochschulabsolventinnen/-absolventen sowie Studentinnen/Studenten, die ein Trainingsprogramm oder Praktikum durchlaufen.
- 5 Geben Sie bitte hier die gesamte Lohn- und Gehaltssumme (ohne Ausbildungsvergütungen) einschl. der steuerfreien und/oder pauschal zu versteuernden Bezüge sowie der zugehörigen pauschalen Lohnsteuern für die unter Abschnitt B eingetragenen Vollzeit- und Teilzeitbeschäftigten an. Dazu zählen z. B.: Grundlohn sowie sämtliche Zuschläge; Gratifikationen, 13. Monatsgehälter u.ä., Weihnachtsgelder, zusätzliche Urlaubsgelder, Gewinnbeteiligungen, Provisionen, Tantiemen, Vergütungen für Arbeitnehmererfindungen und Verbesserungsvorschläge, sonstige Einmalzahlungen; Leistungen des Arbeitgebers zur Vermögensbildung der Arbeitnehmer; Vergütung der Urlaubstage (einschl. Entschädigungen für nicht gewährten oder nicht genommenen Urlaub), der Krankheitstage, der gesetzlichen Feiertage und sonstigen bezahlten Ausfallzeiten. Zu den Löhnen und Gehältern zählen auch Lohn- und Gehaltszahlungen (ohne Aufstockungsbeträge) an Personen in Altersteilzeit, selbst wenn sie bereits von der Arbeitsleistung freigestellt sind (Blockmodell), sowie der steuerliche Wert der privaten Nutzung von Firmen- oder Dienstwagen. Aufstockungsbeträge zu Lohn und Gehalt für Personen in Altersteilzeit sind in der entsprechenden Zeile auf Seite 3, Ausbildungsvergütungen unter Abschnitt D auf Seite 5 einzutragen.
- 6 Sonderzahlungen sind alle nicht regelmäßig mit jeder Lohn- und Gehaltsabrechnung geleisteten Zahlungen, wie Gratifikationen, 13. Monatsgehälter, Weihnachtsgelder, zusätzliche Urlaubsgelder, von persönlichen Leistungen oder dem Unternehmenserfolg abhängige Sonderzahlungen (Prämien für Verbesserungsvorschläge, Erfolgsbeteiligungen, aktienkursabhängige Programme, wie „Share bzw. Stock Appreciation Rights“, Barausgleich von Aktienoptionsprogrammen).
- 7 Zusätzliche Urlaubsgelder werden meist in Form eines Pauschalbetrages (z. B. 250 Euro), eines Betrages je Urlaubstag (z. B. 10 Euro je Tag) oder als Prozentsatz (z. B. 50 Prozent der laufenden Vergütung der Urlaubstage oder eines Monatsverdienstes) vereinbart. Enthält eine Sonderzahlung sowohl durch Arbeits- oder Tarifvertrag fest vereinbarte als auch vom Unternehmensgewinn, -ertrag oder von der persönlichen Leistung abhängige Bestandteile, ist hier nur der „fest vereinbarte“ Bestandteil anzugeben.
- 8 Gemeint sind Leistungen nach dem Vermögensbildungsgesetz, Sparförderungsprogramme des Unternehmens, aber auch weitere Leistungen des Arbeitgebers, die auf die Vermögensbildung in Arbeitnehmerhand abzielen. Leistungen für Belegschaftsaktien und Aktienoptionsprogramme sind unter „sonstige Sachleistungen“ auf Seite 4 anzugeben.
- 9 Arbeitgeberanteil des Beitragssatzes zur Rentenversicherung 9,75 % und zur Arbeitslosenversicherung 3,25 % der Verdienste bis zur Beitragsbemessungsgrenze. Etwaige Erstattungen (z. B. von der Bundesagentur für Arbeit) sind abzuziehen. Beiträge für Auszubildende bitte in Abschnitt D auf Seite 5 eintragen.
- 10 Zu den Pflichtbeiträgen zur Krankenversicherung gehören die Beiträge des Arbeitgebers an die Orts-, Innungs-, Betriebs- und Ersatzkassen, die Bundesknappschaft sowie die Arbeitgeberbeiträge gemäß § 257 SGB V an private Krankenkassen. Ebenfalls sind Sach- und Fremdkosten für die Betriebskrankenkassen hier einzutragen. Nicht anzugeben sind dagegen an Krankenkassen abgeführte Umlagen zur Finanzierung der gesetzlichen Lohnfortzahlung.
- 11 Arbeitgeberanteil des Beitragssatzes zur Pflegeversicherung (ohne Sachsen) 0,85 % der Verdienste bis zur Beitragsbemessungsgrenze, für Sachsen 0,35 %.
- 12 Die Beiträge zur gesetzlichen Unfallversicherung können dem Bescheid der Berufsgenossenschaft für das Jahr 2004 entnommen werden. Sind die Beiträge für dieses Geschäftsjahr noch nicht bekannt, bitte den Wert aufgrund der Angaben aus dem Vorjahr und der sonstigen Ihnen bekannten Informationen (z. B. Vorauszahlungen) sorgfältig schätzen. Anzugeben sind nur die Beitragszahlungen für die Arbeitnehmer/-innen zuzüglich der Beitragszuschüsse vermindert um Beitragsnachlässe. Beiträge zur Unternehmerpflichtversicherung und zur freiwilligen Versicherung sind nicht anzugeben. Die **Umlagen für das Insolvenzgeld** bitte in der folgenden Zeile eintragen. Gesetzliche Umlagen für den arbeitsmedizinischen und sicherheitstechnischen Dienst sowie die Ausgleichslast gemäß §§ 176 ff. SGB VII sind in der Zeile „Sonstige gesetzliche Aufwendungen“ auf Seite 3 einzutragen.

Erläuterungen zum Fragebogen

- 13** Vom Unternehmen geleistete Zahlungen, wie Entlassungsentschädigungen und Abfindungen (auch im Rahmen eines Sozialplanes); bei Änderungskündigungen aufgrund von Abgruppierungsschutz- oder Rationalisierungsvereinbarungen gegenüber dem normalen Lohn für die ausgeübte Tätigkeit gewährte Zulagen (Besitzstandswahrung) sowie Beihilfen an ehemalige Mitarbeiter/-innen während der Arbeitslosigkeit.
- 14** Hier bitte nur die Aufstockungsbeträge zu Lohn und Gehalt an Personen in Altersteilzeit eintragen. Die Aufstockungsbeträge sind um Erstattungen zu vermindern. Arbeitgeberpflichtbeiträge zur Sozialversicherung für diesen Personenkreis sind im Abschnitt „Gesetzliche Arbeitgeberbeiträge zur sozialen Sicherung“ auf Seite 3 einzutragen.
- 15** Zum Beispiel Beihilfen zu den Kosten für Arztleistungen, Kuren und Zahnersatz sowie freiwillige oder tariflich vereinbarte Aufwendungen für Sozialdienste, arbeitsmedizinische Einrichtungen und Familienunterstützungen. In Unternehmen, die nach dem Bundesangestelltentarif vergüten, ist der Differenzbetrag zwischen dem Ortszuschlag der Stufe 1 (Ledigenzuschlag) und dem tatsächlich gezahlten Ortszuschlag als Familienunterstützung anzugeben.
- 16** Ausgleichsabgaben nach dem SGB IX (Rehabilitation und Teilhabe behinderter Menschen) sowie gesetzliche Umlagen für den arbeitsmedizinischen und sicherheitstechnischen Dienst und die Ausgleichslast gemäß §§ 176 ff. SGB VII.
- 17** Hierzu gehören Aufwendungen für betriebseigene **Wohnungen** (ohne Löhne und Gehälter des hierfür eingesetzten Personals) abzüglich der von den Arbeitnehmern/-innen entrichteten Mietzahlungen, Mietzuschüsse und verlorene Baukostenzuschüsse des Arbeitgebers. Bei zinslosen oder zu ermäßigtem Zins gewährten **Darlehen** ist die Differenz zwischen den nach herrschendem Kapitalmarktzins zu berechnenden und den effektiv geleisteten Zinszahlungen einzutragen, bei verbilligt oder kostenlos abgegebenem **Bauland** der Unterschied zum marktüblichen Preis. Auch **Sach- und Dienstleistungen** (Essensgutscheine und Essensmarken, Deputatkohle, Verpflegung, Getränke, Sachgeschenke jeder Art, Beköstigung der Arbeitnehmer bei Betriebsfeiern, Kosten der Betriebsausflüge) sind hier einzutragen. Bei kostenloser Abgabe sind die Selbstkosten, bei Abgabe unter den Selbstkosten ist die Differenz zwischen Selbstkosten und Zahlung der Arbeitnehmer/-innen anzugeben. Außerdem gehören hierher Aufwendungen für firmenfremdes Kantinepersonal, Abschreibungen für Gebäude und Einrichtungen, Reparatur- und Unterhaltungskosten der Kantinen, Zuschüsse an betriebliche Freizeitgruppen, Sach- und Fremdkosten für betriebliche Ferienanlagen, Aufwendungen für Kindergärten und Kindertagesstätten, Fahrdienste zwischen Wohnung und Arbeitsstätte, Fahrtkostenzuschüsse, Zahlungen an Gewerkschafts-Fonds und Kosten des Betriebsrates.

Aufwendungen für Aktienoptionsprogramme und die Ausgabe von Belegschaftsaktien sind ebenfalls hier anzugeben. Dabei sind die Aufwendungen im Geschäftsjahr entsprechend den Bilanzierungsrichtlinien des International Financial Reporting Standards 2 „Share-based Payment“ anzusetzen. Ersatzweise kann der nach EStG versteuerte Wert verwendet werden. Erfolgt die Aufwendungen als **Geldleistungen** (Barausgleich), sind sie unter „Sonderzahlungen insgesamt“ auf Seite 3 anzugeben.

Freiwillige Aufwendungen für Sozialdienste und arbeitsmedizinische Einrichtungen bitte nicht hier, sondern unter „Zuschüsse zum Krankengeld, sonstige Sozialleistungen“ auf Seite 3 eintragen.

- 18** Von Arbeitnehmern/-innen zu versteuernder „geldwerter Vorteil“ nach § 8 Abs. 2 EStG.

- 19** Sachkosten für den laufenden Betrieb und Abschreibungen für Räume und Einrichtungen, die der beruflichen Aus- und Weiterbildung dienen; Vergütungen für firmenfremdes Ausbildungspersonal, Stipendien zur Gewinnung beruflich qualifizierter Nachwuchskräfte, Kosten für Lehrgänge, verwendetes Material für die Aus- und Weiterbildung und Prüfungsgebühren. Beitragszahlungen an Sozialkassen für Zwecke der Berufsbildung sind ebenfalls einzutragen (z. B. im Baugewerbe). Alle Aufwendungen sind um Erstattungen (z. B. von Sozialkassen) zu vermindern; negative Salden sind möglich.
- 20** **Anwerbungskosten** sind Aufwendungen für Stellenanzeigen, Erstattung der Reisekosten für Vorstellungsgespräche sowie Umzugskostenerstattungen und Einrichtungsbeihilfen bei Einstellungen. Aufwendungen für vom Arbeitgeber gestellte **Berufskleidung** (soweit es sich nicht um besondere Schutzkleidung handelt, wie etwa Strahlenschutzkleidung in Kernkraftwerken, Schutzhelme, Sicherheitsschuhe) sowie Erstattungen an die Arbeitnehmer/-innen, soweit die Berufskleidung von ihnen gekauft wurde, sind ebenfalls hier anzugeben. Aufwendungen dieser Art sind jedoch nur dann als Arbeitskosten zu erfassen, wenn der Anschaffungswert 500 Euro nicht übersteigt; darüber hinaus gehende Anschaffungskosten (je Kauf) stellen Investitionen dar und sind somit keine Arbeitskosten.
- 21** Bei der betrieblichen Ruhegeldzusage ist das Unternehmen selbst Träger der Altersversorgung und zahlt die Renten unmittelbar. Zu ihrer Finanzierung werden gewöhnlich Rückstellungen nach § 6 a EStG gebildet. An den Pensions-Sicherungs-Verein VVaG (PSVaG) sind Beiträge zu entrichten, soweit es sich nicht um von der Beitragspflicht befreite öffentlich-rechtliche Arbeitgeber handelt. Die Beiträge an den PSVaG bitte unter „Sonstige Aufwendungen für die Alterssicherung“ auf Seite 4 eintragen. Nicht anzugeben sind Renten aus Pensions- oder Unterstützungskassen, Pensionsfonds und Lebensversicherungen.
- 22** Eine Pensionskasse ist eine mit einem Sondervermögen ausgestattete, rechtlich selbstständige Einrichtung für die betriebliche Altersversorgung, in privatrechtlicher Form als Versicherungs-Aktiengesellschaft oder als Versicherungsverein auf Gegenseitigkeit (VVaG), im öffentlichen Dienst (sog. Zusatzversorgungseinrichtungen im Sinne von § 18 Abs. 1 BetrAVG) überwiegend als Körperschaft des öffentlichen Rechts, wie z. B. die Versorgungsanstalt des Bundes und der Länder (VBL), Versorgungsanstalt der Deutschen Bundespost (VAP), Bahn-Versicherungsanstalt (BVA), verschiedene kommunale und kirchliche Zusatzversorgungskassen und die Pensionskasse Deutscher Eisenbahnen und Straßenbahnen. Die privatrechtlichen Pensionskassen unterliegen der Kontrolle der Bundesanstalt für Finanzdienstleistungsaufsicht (BaFin) und finanzieren sich im Kapitaldeckungsverfahren, die öffentlich-rechtlichen Pensionskassen müssen das Gesetz zur Sicherstellung der Leistungen der Zusatzversorgungsanstalten des öffentlichen Dienstes vom 21.12.1971 (BGBl. I, 1971, S. 2077) beachten und können sich im Umlage- oder im Kapitaldeckungsverfahren finanzieren. Zu den privatrechtlichen Pensionskassen zählen auch die überbetrieblichen Zusatzversorgungskassen des Baugewerbes, der Steine- und Erdenindustrie, des Betonstein- und des Bäckerhandwerks sowie der Brot- und Backwarenindustrie, ferner das Versorgungswerk der Presse. Bitte hier nicht die gesamten Beiträge an diese Zusatzversorgungskassen einsetzen, sondern nur den für die Altersversorgung bestimmten Anteil. Die Beiträge an kapitalgedeckte Pensionskassen sind gem. § 3 Nr. 63 EStG steuerfrei, soweit sie 4 % der jeweiligen Beitragsbemessungsgrenze der gesetzlichen Rentenversicherung nicht übersteigen. Darüber hinaus sind Beiträge im Rahmen des § 40 b EStG derzeit noch mit 20 % pauschalbesteuert. **Arbeitnehmerbeiträge** aus bereits erhaltenem Arbeitsentgelt (individuell versteuert) zur Finanzierung von Leistungen der betrieblichen Altersversorgung sind hier nicht aufzuführen.

Erläuterungen zum Fragebogen

- 23** Eine Unterstützungskasse ist eine mit einem Sondervermögen ausgestattete, rechtlich selbstständige Einrichtung für die betriebliche Altersversorgung, meist in Form eines eingetragenen Vereins (e.V.), aber auch als Gesellschaft mit beschränkter Haftung (GmbH). Sie unterliegt nicht der Aufsicht durch die Bundesanstalt für Finanzdienstleistungsaufsicht (BaFin). An den Pensions-Sicherungs-Verein VVaG (PSVaG) sind Beiträge zu entrichten, soweit es sich nicht um von der Versicherungspflicht befreite öffentlich-rechtliche Arbeitgeber handelt. Als Zuwendungen an die Unterstützungskasse gelten auch Rentenzahlungen, die das Trägerunternehmen selbst in Vertretung der Unterstützungskasse geleistet hat. Die Beiträge an den PSVaG sind unter „Sonstige Aufwendungen für die Alterssicherung“ auf Seite 4 anzugeben.
- 24** Hier schließt das Unternehmen mit einem Versicherungsunternehmen eine Lebensversicherung (z. B. Kapital-, Renten- oder Berufsunfähigkeits-Versicherung) zugunsten der Arbeitnehmer/-innen und/oder ihrer Hinterbliebenen ab. Beiträge im Rahmen des § 40 b EStG sind mit 20 % pauschalbesteuert. Beiträge an den Pensions-Sicherungs-Verein VVaG (PSVaG) sind normalerweise nicht zu entrichten. **Arbeitnehmerbeiträge** aus bereits erhaltenem Arbeitsentgelt (individuell versteuert) zur Finanzierung von Leistungen der betrieblichen Altersversorgung sind hier nicht aufzuführen. Keine Direktversicherungen sind so genannte befreiende Lebensversicherungen sowie Lebensversicherungen, die die Arbeitnehmer/-innen im Rahmen des Vermögensbildungsgesetzes abgeschlossen haben. Diese Aufwendungen sind unter „Sonstige Aufwendungen für die Alterssicherung“ auf Seite 4 bzw. „Leistungen des Arbeitgebers zur Vermögensbildung der Arbeitnehmer“ auf Seite 3 anzugeben.
- 25** Ein Pensionsfonds ist eine mit einem Sondervermögen ausgestattete, rechtlich selbstständige Einrichtung für die betriebliche Altersversorgung, meist in Form einer Aktiengesellschaft (AG), aber auch als Pensionsfondsverein auf Gegenseitigkeit (PVaG). Er unterliegt der Aufsicht durch die Bundesanstalt für Finanzdienstleistungsaufsicht (BaFin). Die Beiträge an den Pensionsfonds sind gem. § 3 Nr. 63 EStG steuerfrei, soweit sie 4 % der jeweiligen Beitragsbemessungsgrenze der gesetzlichen Rentenversicherung nicht übersteigen. Darüber hinaus sind Beiträge im Rahmen des § 40 b EStG mit 20 % pauschalbesteuert. **Arbeitnehmerbeiträge** aus bereits erhaltenem Arbeitsentgelt (individuell versteuert) zur Finanzierung von Leistungen der betrieblichen Altersversorgung sind hier nicht aufzuführen. Beiträge an den Pensions-Sicherungs-Verein VVaG (PSVaG) sind unter „Sonstige Aufwendungen für die Alterssicherung“ auf Seite 4 anzugeben.
- 26** Dies sind z. B. Lohnersatzzahlungen an Personen im Vorruhestand (nicht Altersteilzeit), hierauf entfallende Arbeitgeberpflichtbeiträge zur Sozialversicherung (vermindert um Erstattungen), Beitragszahlungen an den Pensions-Sicherungs-Verein VVaG (PSVaG). Auch Zuwendungen an Rentner, die nicht einer der vorgenannten Formen der betrieblichen Altersversorgung zuzurechnen sind, sind hier einzutragen. Hierfür gebildete Rückstellungen bitte nicht angeben.
- 27** Ergänzend zu den eigentlichen Ausbildungsvergütungen sind hier auch die Sonderzahlungen (z. B. Gratifikationen, zusätzliche Urlaubsgelder, Leistungen zur Vermögensbildung) und Sachleistungen an Auszubildende einzutragen, z. B. Naturalleistungen.
- 28** Hierzu zählen Arbeitgeberpflichtbeiträge zur Renten-, Kranken-, Pflege- und Arbeitslosenversicherung sowie alle sonstigen gesetzlichen, tariflichen und freiwilligen sozialen Aufwendungen für Auszubildende.
- 29** Die bezahlten Jahresstunden der Auszubildenden können folgendermaßen ermittelt werden:
Per Tarifvertrag oder Betriebsvereinbarung geregelte normale Wochenarbeitszeit für Auszubildende x Auszubildende (im Jahresdurchschnitt) x 52,29, wobei 52,29 die Zahl der Wochen eines Jahres mit 366 Tagen (Schaltjahr wie 2004) darstellt. Auszubildende im Jahresdurchschnitt ergeben sich durch die Addition der Eintragungen je Monat und Division durch 12.
- 30** Effektiv geleistete Stunden der Auszubildenden sind die tatsächlich im Betrieb „produktiv“ gearbeiteten Stunden; somit sind neben den bezahlten, jedoch nicht geleisteten Stunden, die auf Urlaub, Krankheit, gesetzliche Feiertage und sonstige Abwesenheitstage entfallen, auch die Stunden in Abzug zu bringen, die überwiegend der Ausbildung dienen. Auch in Berufsschulen und in außerbetrieblichen Ausbildungsstätten zugebrachte Zeiten gelten nicht als „produktive“ Arbeitszeit.
- 31** Einzutragen sind nur solche Zuschüsse, die direkte Lohn- oder Gehaltszahlungen teilweise oder ganz ersetzen sollen, nicht jedoch Zuschüsse zur Finanzierung der Arbeitgeberbeiträge zur Sozialversicherung oder der Berufsausbildung. Diese sind von den dort entstandenen Aufwendungen zu subtrahieren.
- 32** Bitte als Streik- und Aussperrungsstunden nur die Stunden eintragen, die nicht später wieder nachgearbeitet wurden. Die Zahl der durch Kurzarbeit ausgefallenen Arbeitsstunden sind im „Antrag auf Gewährung von Kurzarbeitergeld und Zuschüssen zur Kranken- und Rentenversicherung – Abrechnungsliste“ enthalten.
- 33** Tatsächlich in Anspruch genommene/gewährte sowie in Lohn oder Gehalt abgegoltene nicht genommene Urlaubstage einschl. Zusatzurlaub für schwer behinderte Menschen.
- 34** Bitte nur die Zahl der Krankheitstage angeben, für die auch tatsächlich eine Lohn-/Gehaltsfortzahlung gewährt wurde.
- 35** Alle - nicht als Urlaub einzustufenden – tariflich oder freiwillig gewährten bezahlten arbeitsfreien Zeiten wie bezahlte Tage aus besonderem Anlass (Heirat, Geburt, Silberhochzeit), an besonderen Tagen des Jahres (Heiligabend, Rosenmontag), bezahlte, tariflich vereinbarte Freischichten, dagegen nicht durch Überschreiten der tariflichen Wochenarbeitszeit eingearbeitete Freischichten und Brückentage. Ebenso sind bezahlte gesetzliche Feiertage hier nicht anzugeben.

Erläuterungen zum Fragebogen

- 36** Bezahlte Stunden sind alle Stunden, die in den Lohnabrechnungszeiträumen des Geschäftsjahres 2004 den Arbeitnehmern/-innen bezahlt wurden, unabhängig davon, ob sie in dieser Periode auch tatsächlich geleistet wurden, wie z. B. bei Urlaub, Krankheit, Mutterschaft, Feiertagen und sonstigen bezahlten Ausfallzeiten.

Altersteilzeit: Einzubeziehen sind in der Freistellungsphase der Altersteilzeit (Blockmodell) die im Geschäftsjahr bezahlten bereits vorgearbeiteten Stunden. Bitte beachten, dass diese Stunden unter „Teilzeitbeschäftigte“ einzutragen sind.

Bei Stundenerfassung: Ausgehend von den effektiv geleisteten Stunden können die bezahlten Stunden auch ermittelt werden als Summe der effektiv im Geschäftsjahr geleisteten Stunden zuzüglich der im Geschäftsjahr bezahlten Ausfallstunden für Urlaub, Krankheit, gesetzliche Feiertage und sonstige betriebliche Ausfalltage.

Arbeitszeitkonten: Die am Ende des Geschäftsjahres auf so genannten Arbeitszeitkonten angesammelten, aber noch nicht durch Freizeit ausgeglichenen bzw. noch nicht bezahlten Arbeitsstunden sind abzuziehen, die aus dem Vorjahr übertragenen Stunden zuzurechnen.

Bei Monatslohn/Monatsgehalt: Summe über alle Lohnabrechnungsperioden aus der dem Monatslohn/Monatsgehalt zugrunde liegenden festen monatlichen Stundenzahl multipliziert mit der Zahl der Lohn- und Gehaltsempfänger/-innen zuzüglich der in den Lohn- und Gehaltsabrechnungszeiträumen des Geschäftsjahres abgerechneten Mehrarbeitsstunden. Als Mehrarbeitsstunden gelten nur die über die betriebsübliche Arbeitszeit hinaus geleisteten Arbeitsstunden, die nicht durch Freizeit ausgeglichen werden. Eine weitere Schätzmöglichkeit der bezahlten Stunden kann für **Vollzeitbeschäftigte** folgendermaßen aussehen:

Zahl der Vollzeitbeschäftigten (im Jahresdurchschnitt) x tariflicher Wochenarbeitszeit x 52,29 + bezahlte Mehrarbeitsstunden, wobei 52,29 die Zahl der Wochen eines Jahres mit 366 Tagen (Schaltjahr wie 2004) darstellt. Der Jahresdurchschnitt der Zahl der Vollzeitbeschäftigten ergibt sich durch die Addition der Eintragungen je Monat und Division durch 12. Richtet sich die wöchentliche Arbeitszeit im Unternehmen nicht nach Tarif, so ist statt dessen die betriebliche Wochenarbeitszeit zu verwenden. Bitte beachten, dass bei dieser Berechnung diejenigen Stunden nicht zur betrieblichen Wochenarbeitszeit zu zählen sind, die zwar betriebsüblich in der Woche geleistet, später aber durch Freischichten oder Brückentage ausgeglichen werden. Für **Teilzeitbeschäftigte** ist in der Formel der Jahresdurchschnitt der Teilzeitbeschäftigten einzutragen und die „tarifliche Wochenarbeitszeit“ durch die „arbeitsvertraglich vereinbarte Wochenarbeitszeit“ zu ersetzen.

- 37** Effektiv geleistete Stunden der Vollzeit- und Teilzeitbeschäftigten sind alle Stunden, die im Geschäftsjahr „hinter der Stechuhr“ (ohne Mittagspause) tatsächlich geleistet wurden, einschl. der geleisteten, auf Arbeitszeitkonten angesammelten, aber noch nicht bezahlten oder noch nicht durch Freizeit ausgeglichenen Arbeitsstunden. Bitte beachten, dass die geleisteten Stunden der Personen in Altersteilzeit - auch im Blockmodell - unter „Teilzeitbeschäftigte“ einzutragen sind.

- 38** Anzahl der zu einem Unternehmensteil zusammengefassten Niederlassungen. Als Niederlassung gelten alle räumlich getrennten Einheiten, an denen Arbeitnehmer/-innen dauerhaft tätig sind (z. B. Verkaufsfilialen, Zweigstellen).

- 39** Anzahl der Vollzeit- bzw. Teilzeitbeschäftigten und der Auszubildenden am Monatsende Oktober 2004. Unterscheidet sich die Beschäftigung im Oktober 2004 auf Grund besonderer Umstände deutlich vom Jahresmittel, verwenden Sie bitte einen anderen Monat, der eher dem Jahresmittel entspricht. Zur Definition der Vollzeit- und Teilzeitbeschäftigten sowie der Auszubildenden siehe Erläuterungspunkte **2**, **3** und **4**.

- 40** Löhne und Gehälter des Geschäftsjahres 2004 (ohne Ausbildungsvergütungen), die auf diesen Unternehmensteil entfallen. Die Summe der Löhne und Gehälter aller Unternehmensteile muss der Angabe „Löhne und Gehälter insgesamt“ auf Seite 2 des Bogens „Angaben zum Unternehmen“ entsprechen. Zur Definition der Löhne und Gehälter siehe Erläuterungspunkt **5**.

- 41** Effektiv geleistete Stunden der Vollzeit- bzw. der Teilzeitbeschäftigten, die auf diesen Unternehmensteil entfallen. Die Summe der geleisteten Stunden der Vollzeitbeschäftigten aller Unternehmensteile muss der Angabe „Effektiv geleistete Stunden der Vollzeitbeschäftigten“, die Summe der geleisteten Stunden der Teilzeitbeschäftigten aller Unternehmensteile der Angabe „Effektiv geleistete Stunden der Teilzeitbeschäftigten“ in Abschnitt F auf Seite 5 des Bogens „Angaben zum Unternehmen“ entsprechen. Zur Definition der geleisteten Stunden der Vollzeit- und Teilzeitbeschäftigten s. Erläuterungspunkt **37**.

Liegen Ihnen die effektiv geleisteten Stunden der Vollzeit- bzw. Teilzeitbeschäftigten je Unternehmensteil nicht vor, genügt es, diese Angaben zu schätzen, indem die jeweiligen Summen im Unternehmensbogen anhand der Anzahl der Vollzeit- bzw. Teilzeitbeschäftigten auf die Unternehmensteile verteilt werden.

Veröffentlichungen des Statistischen Bundesamtes über Arbeitskosten in

Fachserien und ähnlichem

Titel der Veröffentlichung	Erschienen	
	Monat	Jahr
<u>Statistik der Bundesrepublik Deutschland, Band 246/3</u> Aufwendungen der Unternehmen für ihre Arbeitnehmer in Industrie und Handel im Jahre 1957	---	---
<u>Fachserie M, Reihe 15 (Sonderbeitrag)</u> Aufwendungen der Arbeitgeber für Löhne und Lohnnebenkosten in 14 ausgewählten Industriezweigen 1959	April	1962
Aufwendungen der Arbeitgeber für Löhne und Lohnnebenkosten in 8 ausgewählten Industriezweigen 1960	November	1962
Aufwendungen der Arbeitgeber für Löhne und Lohnnebenkosten in ausgewählten Industriezweigen 1961	November	1963
Aufwendungen der Arbeitgeber für Löhne und Lohnnebenkosten in 14 ausgewählten Industriezweigen 1962	August	1964
Aufwendungen der Arbeitgeber für Löhne und Lohnnebenkosten in 8 ausgewählten Industriezweigen 1963	August	1965
Aufwendungen der Arbeitgeber für Löhne und Lohnnebenkosten in ausgewählten Industriezweigen 1964	Oktober	1966
Aufwendungen der Arbeitgeber für Personal- und Personalnebenkosten in Industrie und Handwerk 1966	Dezember	1968
Aufwendungen der Arbeitgeber für Personal- und Personalnebenkosten im Produzierenden Gewerbe 1969	Januar	1973
Aufwendungen der Arbeitgeber für Personal- und Personalnebenkosten im Einzelhandel sowie im Bank- und Versicherungsgewerbe 1970	September	1973
Aufwendungen der Arbeitgeber für Personal- und Personalnebenkosten im Produzierenden Gewerbe 1972	Dezember	1974
<u>Fachserie 16</u> Aufwendungen der Arbeitgeber im Groß- und Einzelhandel sowie im Bank- und	Februar	1977
Aufwendungen der Arbeitgeber im Produzierenden Gewerbe 1975	April	1978
Aufwendungen der Arbeitgeber im Produzierenden Gewerbe 1978	September	1981
Aufwendungen der Arbeitgeber im Groß- und Einzelhandel sowie im Bank- und Versicherungsgewerbe 1978	Dezember	1981
Aufwendungen der Arbeitgeber im Produzierenden Gewerbe 1981	September	1983
Aufwendungen der Arbeitgeber im Groß- und Einzelhandel sowie im Bank- und Versicherungsgewerbe 1981	Februar	1984
Arbeitskosten im Produzierenden Gewerbe 1984	September	1986
Arbeitskosten im Groß- und Einzelhandel sowie im Bank- und Versicherungsgewerbe 1984	Dezember	1986
Arbeitskosten im Produzierenden Gewerbe 1988	Oktober	1990
Arbeitskosten im Groß- und Einzelhandel sowie Bank- und Versicherungsgewerbe 1988	November	1990
Arbeitskosten im Produzierenden Gewerbe 1992	September	1995
Arbeitskosten in ausgewählten Dienstleistungsbereichen 1992	Dezember	1995
Arbeitskosten im Produzierenden Gewerbe und ausgewählten Dienstleistungsbereichen 1996, Heft 1 - Erste Ergebnisse für Deutschland -	Februar	1999
Arbeitskosten im Produzierenden Gewerbe 1996, Heft 2 - Ergebnisse für das frühere Bundesgebiet sowie die neuen Länder und Berlin-Ost -	Juni	1999

Veröffentlichungen des Statistischen Bundesamtes über Arbeitskosten in

Fachserien und ähnlichem

Titel der Veröffentlichung	Erschienen	
	Monat	Jahr
Arbeitskosten in ausgewählten Dienstleistungsbereichen 1996, Heft 3 - Ergebnisse für das frühere Bundesgebiet sowie die neuen Länder und Berlin-Ost -	August	1999
Ergebnisse der Arbeitskostenerhebung 2000 für Deutschland	Januar	2003
Arbeitskosten im Produzierenden Gewerbe und ausgewählten Dienstleistungsbereichen 2000, Heft 1 - Ergebnisse für Deutschland -	Februar	2003
Arbeitskosten im Produzierenden Gewerbe und ausgewählten Dienstleistungsbereichen 2000, Heft 2 - Ergebnisse für das frühere Bundesgebiet sowie für die neuen Länder und Berlin Ost -	März	2003
Arbeitskosten im Produzierenden Gewerbe und ausgewählten Dienstleistungsbereichen 2004, Heft 1 - Ergebnisse für Deutschland -	Januar	2007
Arbeitskosten im Produzierenden Gewerbe und ausgewählten Dienstleistungsbereichen 2004, Heft 2 - Ergebnisse für das frühere Bundesgebiet einschließlich Berlin -	Januar	2007
Arbeitskosten im Produzierenden Gewerbe und ausgewählten Dienstleistungsbereichen 2004, Heft 3 - Ergebnisse für die neuen Länder -	Januar	2007
<u>Pressebrochüren</u>		
Wie entwickeln sich die Arbeitskosten? – Der neue vierteljährliche Arbeitskostenindex für Deutschland	Juni	2005
Was kostet Arbeit in Deutschland? - Ergebnisse der Arbeitskostenerhebung 2004 Presseexemplar	August	2006

"Wirtschaft und Statistik"

Titel des Aufsatzes	Erschienen	
	Heft	Jahr
Die Aufwendungen der Unternehmen für ihre Arbeitnehmer im Jahr 1955	5	1958
Die Aufwendungen der Unternehmen für ihre Arbeitnehmer im Jahr 1957	7	1960
Die Aufwendungen der Arbeitgeber für Löhne und Lohnnebenkosten in 14 ausgewählten Industriezweigen 1959	4	1962
Die Lohnkosten in 14 Industriezweigen der Europäischen Wirtschaftsgemeinschaft im Jahr 1959	6	1962
Die Aufwendungen der Arbeitgeber für Löhne und Lohnnebenkosten in 8 ausgewählten Industriezweigen 1960	2	1963
Die Aufwendungen der Arbeitgeber für Löhne und Lohnnebenkosten in ausgewählten Industriezweigen 1961	8	1963
Die Lohnnebenkosten in 8 Industriezweigen der Europäischen Wirtschaftsgemeinschaft im Jahr 1960	11	1963
Die Aufwendungen der Arbeitgeber für Löhne und Lohnnebenkosten in 14 ausgewählten Industriezweigen 1962	6	1964
Die Lohnkosten in 13 Industriezweigen der Europäischen Wirtschaftsgemeinschaft im Jahre 1961	9	1964

Veröffentlichungen des Statistischen Bundesamtes über Arbeitskosten in

"Wirtschaft und Statistik"

Titel des Aufsatzes	Erschienen	
	Heft	Jahr
Aufwendungen der Arbeitgeber für Löhne und Lohnnebenkosten in 8 ausgewählten Industriezweigen 1963	6	1965
Die Lohnnebenkosten in 15 Industriezweigen der Europäischen Wirtschaftsgemeinschaft 1962	7	1965
Die Aufwendungen der Arbeitgeber für Personal- und Personalnebenkosten in 13 ausgewählten Industriezweigen 1964	9	1966
Die Aufwendungen der Arbeitgeber für Personal- und Personalnebenkosten im Produzierenden Gewerbe 1966	10	1968
Aufwendungen der Arbeitgeber für Personal- und Personalnebenkosten im Straßenverkehrsgewerbe 1967	7	1969
Personal- und Personalnebenkosten im Produzierenden Gewerbe 1969	4	1973
Personal- und Personalnebenkosten im Produzierenden Gewerbe 1972	1	1975
Personalkosten im Groß- und Einzelhandel sowie im Bank- und Versicherungsgewerbe 1974	12	1976
Personal- und Personalnebenkosten im Produzierenden Gewerbe 1975	12	1977
Personalkosten im Produzierenden Gewerbe 1978	5	1981
Personalkosten im Groß- und Einzelhandel sowie im Bank- und Versicherungsgewerbe 1978	11	1981
Arbeitskosten im Produzierenden Gewerbe 1981	7	1983
Arbeitskosten im Groß- und Einzelhandel sowie im Bank- und Versicherungsgewerbe 1981	1	1984
Verbreitung der betrieblichen Altersversorgung im Produzierenden Gewerbe -Ergebnisse der Arbeitskostenerhebung-	8	1984
Arbeitskosten im Produzierenden Gewerbe 1984	8	1986
Arbeitskosten im Groß- und Einzelhandel sowie im Bank- und Versicherungsgewerbe 1984	1	1987
Arbeitskosten im Produzierenden Gewerbe 1988	7	1990
Arbeitskosten im Groß- und Einzelhandel sowie im Bank- und Versicherungsgewerbe 1988	10	1990
Arbeitskosten im Produzierenden Gewerbe 1992	5	1995
Arbeitskosten in ausgewählten Dienstleistungsbereichen 1992	10	1995
Arbeitskosten im Produzierenden Gewerbe und ausgewählten Dienstleistungsbereichen 1996	2	1999
Auf dem Weg zum Europäischen Arbeitskostenindex	8	2004
Neuer Konjunkturindikator: Der vierteljährliche Arbeitskostenindex	11	2005
Möglichkeiten der Erfassung von Arbeitszeiten in Unternehmensbefragungen	7	2006
Neukonzeption der Arbeitskostenerhebung	10	2006