

Finanzen und Steuern

Realsteuervergleich

- Realsteuern, kommunale Einkommen- und
Umsatzsteuerbeteiligungen -



2007

Erscheinungsfolge: jährlich
Erschienen am 11. September 2008
Artikelnummer: 2141010077004

Fachliche Informationen zu dieser Veröffentlichung können Sie direkt beim Statistischen Bundesamt erfragen:
Gruppe VI D - Steuern, Telefon: +49 (0) 611 / 75 - 2380 od -4132 ; Fax: +49 (0) 611 / 72 40 00 oder E-Mail:
steuern@destatis.de

© Statistisches Bundesamt, Wiesbaden 2008

Vervielfältigung und Verbreitung, auch auszugsweise, mit Quellenangabe gestattet.

Erklärungen

Gebietsstand

Angaben für **Deutschland** beziehen sich auf die Bundesrepublik Deutschland nach dem Gebietsstand seit dem 03.10.1990.

Zeichenerklärung

- = nichts vorhanden

x = Tabellenfach gesperrt, weil Aussage nicht sinnvoll

Abkürzungen

a.a.O. = am angegebenen Ort	Mill.	=	Million
BGBL. = Bundesgesetzblatt	SGB	=	Sozialgesetzbuch
BStBl. = Bundessteuerblatt	sog.	=	sogenannte
dgl. = dergleichen	vH	=	vom Hundert
d.h. = das heißt	vT	=	vom Tausend
GG = Grundgesetz	z.T.	=	zum Teil

Abweichungen in den Summen durch Runden der Zahlen

Ergebnisse der Länder in tieferer regionaler Gliederung werden in den "Statistischen Berichten" der Statistischen Landesämter unter der Kennziffer L II 7 (Realsteuervergleich) veröffentlicht.

Allgemeine und methodische Hinweise

1. Allgemeine Angaben zur Statistik

- 1.1 **Bezeichnung der Statistik:** Realsteuervergleich.
- 1.2 **Berichtszeitraum:** 1. Januar bis 31. Dezember des Berichtsjahres.
- 1.3 **Erhebungstermin:** Ende des zweiten Quartals des auf das Berichtsjahr folgenden Jahres (30. Juni 2008 für das Berichtsjahr 2007).
- 1.4 **Periodizität:** jährlich.
- 1.5 **Regionale Gliederung:** Gemeindeebene.
- 1.6 **Erhebungsgesamtheit:** Gemeinden und Gemeindeverbände.
- 1.7 **Erhebungseinheiten:** Gemeinden und Gemeindeverbände.
- 1.8 **Rechtsgrundlagen:**
Finanz- und Personalstatistikgesetz.
- 1.9 **Geheimhaltung und Datenschutz:** Die Daten sind frei zugänglich und unterliegen daher nicht der Geheimhaltung.

2. Zweck und Ziele der Statistik

- 2.1 **Erhebungsinhalte:**
 - 1. Das Realsteuer-Istaufkommen,
 - 2. die individuellen Hebesätze,
 - 3. Angaben über den Gemeindeanteil an der Einkommensteuer, der Umsatzsteuer und die Gewerbesteuerumlage.
- 2.2 **Zweck der Statistik:** Zweck der Erhebung ist die bundeseinheitliche Berechnung von Steuerkraftzahlen (Realsteuerkraft und gemeindliche Steuerkraft), die wichtige Indikatoren für die wirtschaftliche bzw. finanzielle Lage der Gemeinden darstellen. Dies ist nicht nur von allgemeinem statistischem Interesse, sondern sowohl der Bundes- als auch der Landesgesetzgeber knüpfen an die Steuerkraft finanzielle Konsequenzen, die sich im Finanzausgleich unter den Ländern bzw. im kommunalen Finanzausgleich niederschlagen.
- 2.3 **Hauptnutzer der Statistik:** Zu den Hauptnutzern des Realsteuervergleichs zählen das Bundesministerium der Finanzen, die jeweiligen Länderressorts und die Gemeinden. Daneben wird der Realsteuervergleich von Wirtschaftsverbänden, Interessenvertretungen, Unternehmen, Forschungsinstituten und privaten Interessenten verwendet.

- 2.4 **Einbeziehung der Nutzer:** Der Realsteuervergleich basiert auf Verwaltungsdaten, die Festlegung der Merkmale und Ausprägungen ergibt sich aus dem Finanz- und Personalstatistikgesetz. Fachspezifische Fragen oder Anregungen können im Fachausschuss „Finanz- und Steuerstatistik“ eingebracht werden. Neben diesem institutionalisierten Gremium stehen die Mitarbeiterinnen und Mitarbeiter des Realsteuervergleichs in direktem Kontakt mit wichtigen Nutzern.

3. Erhebungsmethodik

- 3.1 **Art der Datengewinnung:** Primärerhebung: Erhebungsgrundlage des Realsteuervergleichs sind Meldungen, welche die Gemeinden und Gemeindeverbände zusammenstellen und in Papierform oder elektronisch an die Statistischen Ämter der Länder übermitteln.
- 3.2 **Stichprobenverfahren:** ./.
- 3.3 **Hinweis auf Saisonbereinigungsverfahren:** ./.
- 3.4 **Erhebungsinstrumente und Berichtsweg:** Die Daten werden von den Auskunftspflichtigen an die Statistischen Ämter der Länder übermittelt. Die Statistischen Ämter der Länder erstellen die Landesergebnisse und liefern diese an das Statistische Bundesamt, wo die dezentral erhobenen Ergebnisse zum Bundesergebnis zusammengeführt werden.
- 3.5 **Belastung der Auskunftspflichtigen:** Eine Belastung der Auskunftspflichtigen tritt nicht auf, da auf die vorliegenden Ergebnisse der vierteljährlichen Kassenstatistik bzw. Angaben aus dem kommunalen Finanzausgleich zurückgegriffen wird.
- 3.6 **Dokumentation des Fragebogens:** Die Erhebungsinhalte sind gesetzlich vorgeschrieben.

4. Genauigkeit

- 4.1 **Qualitative Gesamtbewertung der Genauigkeit:** Es handelt sich um Angaben aus der laufenden Buchführung der Gemeinden und Gemeindeverbände. Grundsätzliche qualitative Einschränkungen liegen daher nicht vor.
- 4.2 **Stichprobenbedingte Fehler (für Eckwerte):** ./.
- 4.3 **Nicht-stichprobenbedingte Fehler (Überblick):** ./.
- 4.4 **Revisionen:** ./.
- 4.5 **Ereignisse, die Genauigkeit und Nutzung der Daten beeinträchtigen können:** Gelegentlich erfolgen keine periodengerechten Abgrenzungen der Zahlungseingänge zum Jahresende /-anfang.

5. Aktualität und Pünktlichkeit

5.1 Zeitspanne zwischen Berichtszeitpunkt / -raum und dem Veröffentlichungstermin vorläufiger Ergebnisse: ./.

5.2 Zeitspanne zwischen Berichtszeitpunkt / -raum und dem Veröffentlichungstermin endgültiger Ergebnisse: ca. 8 Monate.

6. Zeitliche und räumliche Vergleichbarkeit

6.1 Qualitative Bewertung der Vergleichbarkeit: Durch Gebietsreformen kann es zu einer Einschränkung der räumlichen und zeitlichen Vergleichbarkeit kommen.

6.2 Änderungen bei Stichprobendesign, Klassifikationen etc., die Auswirkungen auf die zeitliche Vergleichbarkeit haben: ./.

6.3 Vollständigkeit der Daten (z. B. fehlende Ergebnisse aus einzelnen Bundesländern): ./.

7. Bezüge zu anderen Erhebungen

7.1 Als Input: Das kassenmäßige Realsteuer-Istaufkommen wird auch in der Statistik über den Steuerhaushalt und in der Finanzstatistik abgebildet.

7.2 Aussagen zu Unterschieden zu vergleichbaren Statistiken/Ergebnissen (z. B. Ergebnisse aus Statistiken mit anderer Periodizität, Statistiken anderer Institutionen), qualitative Bewertung der Unterschiede: Ergebnisse zum Ist-Aufkommen der Realsteuern werden auch in der Statistik über das kassenmäßige Steueraufkommen abgebildet. Bei den Realsteuern (Grundsteuer A und B, Gewerbesteuer) ergeben sich geringe Unterschiede zwischen diesen Statistiken, da für den Realsteuervergleich nachträgliche Berichtigungen berücksichtigt werden. Beim Gemeindeanteil an der Einkommensteuer und der Gewerbesteuerumlage werden für den Realsteuervergleich die Ergebnisse nach der sog. Schlussabrechnung verwendet. Durch die Bereinigung um früher geleistete Abschläge und Vorauszahlungen handelt es sich hier um Beträge, die nicht in einem, sondern für ein bestimmtes Jahr eingenommen worden sind.

8. Weitere Informationsquellen

8.1 Publikationswege, Bezugsadresse: Die Fachserie zum Realsteuervergleich wird nur noch online veröffentlicht. Die Ergebnisse können über folgende Fundstellen abgerufen werden: <https://www.ec.destatis.de>

Eine CD-ROM mit den Hebesätzen der Realsteuern aller Gemeinden wird von den Statistischen Ämtern des Bundes und der Länder veröffentlicht. Kontaktadresse:
SFG-Servicecenter
Fachverlage GmbH
Part of the Elsevier Group
Bereich. Statistisches Bundesamt
Postfach 4343
72774 Reutlingen

Zeitreihenergebnisse: <https://www.destatis.de> -> Genesis-Online

8.2 Kontaktinformation: Bei Fragen oder Anmerkungen zum Realsteuervergleich wenden Sie sich bitte an folgende Adresse:

Statistisches Bundesamt
Gruppe Steuern (VI D)
65180 Wiesbaden
Tel.: 0611/75-4315 (Service)
Fax: 0611/72-4000
E-Mail: steuern@destatis.de

Ansprechpartner ist Herr Dittrich.

8.3 Weiterführende Veröffentlichungen ./.

9. Merkmale, Indizes und Klassifikationen

Daten aus dem Gemeindeverzeichnis können kostenlos über das Internet bezogen werden:

http://www.destatis.de/gv/suche_gv2000.htm

10. Bemerkungen zum Steuerrecht

10.1 Steuerrechtliche Vorschriften

Das Recht der Gemeinden auf das Aufkommen aus Realsteuern und auf die - im Rahmen der Gesetze - autonome Festsetzung von Realsteuerhebesätzen ist in Artikel 106 Abs. 6 des GG in der im BGBl Teil III, Gliederungsnummer 100-1, veröffentlichten bereinigten Fassung, zuletzt geändert durch das Gesetz vom 28. August 2006 (BGBl. I S. 2034) garantiert; in Verbindung mit Absatz 5 und 5 a bildet dieser Artikel zugleich die Grundlage für die gemeindliche Beteiligung an der Einkommen- und Umsatzsteuer und für die Abführung einer Gewerbesteuerumlage an Bund und Länder.

Für die Erhebung der Realsteuern und die Ermittlung und Zahlung der Steuerbeteiligungsbeträge sind insbesondere folgende Gesetze, Verordnungen und Richtlinien des Bundes und der Länder maßgebend: Grundsteuergesetz, Grundsteuer-Richtlinien, Gewerbesteuer-Gesetz, Gewerbesteuer-Durchführungsverordnung, Gewerbesteuer-Richtlinien, Gemeindefinanzreformgesetz, Verordnung über die Ermittlung der Schlüsselzahlen für die Aufteilung des Gemeindeanteils an der Einkommensteuer für die Jahre 2006, 2007 und 2008, Finanzausgleichsgesetz.

10.2 Inhaltliche Grundzüge der Besteuerung

Grundsteuer

Die Grundsteuer wird auf den im Inland liegenden Grundbesitz erhoben und fließt in vollem Umfang den Gemeinden zu, denen die Liegenschaften zuzuordnen sind. Unterschieden wird zwischen land- und forstwirtschaftlichem Vermögen (Grundsteuer A) und unbebauten und bebauten Grundstücken, die nicht der Land- und Forstwirtschaft zuzuordnen sind (Grundsteuer B). Entscheidend für die Höhe der Steuer sind Beschaffenheit und Wert des Grundstücks, während die persönlichen Verhältnisse des Eigentümers fast ausnahmslos außer Betracht bleiben. Die eng gehaltenen Befreiungsvorschriften enthalten Befreiungen insbesondere zugunsten der öffentlichen Hand, der Kirchen sowie gemeinnütziger Körperschaften.

Besteuerungsgrundlage sind in den alten Ländern die nach dem Bewertungsgesetz festgestellten Einheitswerte nach den Wertverhältnissen 1964.

Abweichend von der Festsetzung der Grundsteuer auf der Basis von Einheitswerten erfolgt in den neuen Ländern die Erhebung der Grundsteuer bei bisher unbewerteten Mietgrundstücken und Einfamilienhäusern nach der Ersatzbemessungsgrundlage Wohn- oder Nutzfläche. Von einer Einheitsbewertung wird in diesen Fällen abgesehen, wenn der Einheitswert nur für die Grundsteuer benötigt würde.

Die Grundsteuer nach der Ersatzbemessungsgrundlage Wohn- oder Nutzfläche wird in einem vereinfachten Verfahren pauschal berechnet und nicht durch Steuerbescheid festgesetzt, sondern durch eine Grundsteuer-Anmeldung erhoben. Für Betriebe der Land- und Forstwirtschaft (ohne Wohnungen) in den neuen Ländern ist die Besteuerungsgrundlage der nach dem Bewertungsgesetz ermittelte Ersatzwirtschaftswert nach den Wertverhältnissen 1964. Bei Grundstücken in den neuen Ländern, für die nach dem Bewertungsgesetz ein Einheitswert nach den Wertverhältnissen 1935 festgestellt oder festzustellen ist, erfolgt die Festsetzung der Grundsteuer auf der Grundlage der Einheitswerte von 1935.

Für die Berechnung der Grundsteuer aus dem Einheitswert/Ersatzwirtschaftswert sind zwei Rechengänge erforderlich: Ausgehend vom Einheitswert/Ersatzwirtschaftswert setzt das Finanzamt zunächst den Steuermessbetrag fest, der auch der Gemeinde mitgeteilt wird. Die Steuermesszahlen, die zur Berechnung des Steuermessbetrages auf den Einheitswert/Ersatzwirtschaftswert anzuwenden sind, betragen für

- Betriebe der Land- und Forstwirtschaft einheitlich 6 vT,
- Grundstücke in den alten Ländern je nach Art zwischen 2,6 vT und 3,5 vT,
- Grundstücke in den neuen Ländern - abgestimmt auf die deutlich niedrigeren Einheitswerte 1935 - je nach Art und Gemeindegruppe zwischen 5 vT und 10 vT.

Die Gemeinde wendet sodann auf den Steuermessbetrag den vom Gemeindeparlament beschlossenen Hebesatz an und setzt die Grundsteuer durch Grundsteuerbescheid fest. Wegen der Autonomie der Gemeinden bei der Festsetzung der Hebesätze kann die Belastung von Gemeinde zu Gemeinde - auch bei gleichem Steuermessbetrag - mehr oder weniger stark differieren.

Gewerbsteuer

Steuergegenstand bei der Gewerbebesteuerung ist der Gewerbebetrieb und seine objektive Ertragskraft. Es ist gleichgültig, wem der Betrieb gehört, wem die Erträge des Betriebes zufließen und wie die persönlichen Verhältnisse des Betriebsinhabers sind.

Die Gewerbebesteuerung ist eine Gemeindesteuer und die wichtigste originäre Einnahmequelle der Kommunen zur Bestreitung ihrer öffentlichen Ausgaben. Der Bund und die Länder werden durch eine Umlage am Gewerbesteueraufkommen beteiligt.

Der Gewerbebesteuerung unterliegt jeder Gewerbebetrieb, soweit er im Inland betrieben wird. Unter Gewerbebetrieb ist ein gewerbliches Unternehmen im Sinne des Einkommensteuerrechts zu verstehen. Der Gewerbebesteuerung unterliegt nicht eine Betätigung, die als Ausübung von Land- und Forstwirtschaft oder als Ausübung eines freien Berufs oder als eine andere selbständige Arbeit anzusehen ist.

Besteuerungsgrundlage ist ab dem Besteuerungszeitraum 1998 nur noch der Gewerbeertrag. Der Gewerbeertrag ist der nach den Vorschriften des Einkommen- oder Körperschaftsteuergesetzes zu ermittelnde Gewinn aus dem Gewerbebetrieb, vermehrt und vermindert um bestimmte Beträge, die dem Objektsteuercharakter der Gewerbebesteuerung Rechnung tragen und eine Doppelbelastung mit Gewerbe- und Grundsteuer vermeiden sollen.

Bei der Berechnung der Gewerbebesteuerung ist von einem Steuermessbetrag auszugehen. Dieser ist durch Anwendung eines Hundertsatzes von regelmäßig 5 vH (Steuermesszahl) auf den Gewerbeertrag zu ermitteln. Dabei ist für natürliche Personen und Personengesellschaften ein Freibetrag von 24 500 Euro zu berücksichtigen. Für Gewerbeerträge bis 72 500 Euro gelten ermäßigte Steuermesszahlen.

Der Steuermessbetrag ist zu zerlegen, wenn im Erhebungszeitraum (Kalenderjahr) Betriebsstätten in mehreren Gemeinden unterhalten worden sind. Als Zerlegungsmaßstab werden grundsätzlich die Arbeitslöhne herangezogen.

Für die Feststellung der Besteuerungsgrundlagen und für die Festsetzung und Zerlegung des einheitlichen Steuermessbetrages sind die Finanzämter zuständig. Die Gewerbebesteuerung wird von der hebeberechtigten Gemeinde aufgrund des Steuermessbetrages bzw. des Zerlegungsanteils mit einem Hundertsatz (Hebesatz) festgesetzt und erhoben.

Gemeindeanteil an der Einkommensteuer

Anteil, der den Gemeinden in Höhe von 15 vH des Aufkommens an Lohn- und an veranlagter Einkommensteuer sowie 12 vH des Aufkommens aus dem Zinsabschlag im jeweiligen Bundesland (nach Zerlegung) zusteht.

Der Anteil der einzelnen Gemeinde bestimmt sich für die Jahre 2006, 2007 und 2008 nach ihrem Anteil an der Summe der im Rahmen der Lohn- und Einkommensteuerstatistiken für das Jahr 2001 ermittelten Einkommensteuerbeträge, wobei diese Steuerbeträge nur bis zu der Höhe sog. Sockelgrenzen des zu versteuernden Einkommens berücksichtigt werden. Die Sockelgrenzen betragen 30 000 Euro bzw. bei Zusammenveranlagung 60 000 Euro.

Gemeindeanteil an der Umsatzsteuer

Anteil, der den Gemeinden in Höhe von 2,01 vH des Aufkommens an der Umsatzsteuer zusteht (2,2 vH nach Abzug des Vorabanteils des Bundes zur Finanzierung eines zusätzlichen Bundeszuschusses an die Rentenversicherung).

Die Verteilung des Gemeindeanteils am Aufkommen der Umsatzsteuer auf die einzelnen Gemeinden erfolgt nach einem Schlüssel, der ab 2000 für die alten Länder zu 42 vH auf dem Gewerbesteueraufkommen der Jahre 1990 bis 1997, zu 18 vH auf der Anzahl der sozialversicherungspflichtigen

im Durchschnitt der Jahre 1990 bis 1998 und zu 40 vH auf den Gewerbesteuermessbeträgen nach Gewerbekapital 1995 bis 1998 multipliziert mit dem durchschnittlichen örtlichen Hebesatz 1995 bis 1998. In den neuen Ländern besteht der Schlüssel ab 2000 zu 70 vH auf dem Gewerbesteueraufkommen der Jahre 1992 bis 1997 und zu 30 vH auf der Anzahl der sozialversicherungspflichtigen im Durchschnitt der Jahre 1996 bis 1998.

Gewerbesteuerumlage

Vom Gewerbesteueraufkommen müssen die Gemeinden eine Umlage für Bund und Land abführen. Sie wird für jede Gemeinde nach der Formel

$$\frac{\text{Istaufkommen der Gewerbesteuer} \times \text{Vervielfältiger}}{\text{Hebesatz}}$$

für das Kalenderjahr ermittelt.

Der Vervielfältiger ist die Summe eines Bundes- und Landesvervielfältigers für das jeweilige Land, 2007 jeweils 16 vH für den Bundes- und für den Landesvervielfältiger der Normalumlage. Hinzu kommen 6 vH als Erhöhung infolge der Gewerbekapitalsteuer-Abschaffung und für die Gemeinden in den alten Ländern Erhöhungen für den Fonds „Deutsche Einheit“ von 6 vH und durch den Solidarpakt von 29 vH, die ausschließlich den Ländern zustehen. Die Gesamtbelastung der Kommunen in den alten Ländern beträgt somit 73 vH, in den neuen Länder 38 vH.

Zwischen den von den Statistischen Landesämtern gemeldeten, in den vorliegenden Bericht übernommenen Angaben über die Umlagenhöhe nach dem Ergebnis der Schlussabrechnung und den Ergebnissen, die anhand der hier vorliegenden Grundbeträge berechnet werden können, bestehen Differenzen. Sie beruhen u.a. auf zeitlichen Überschneidungen zwischen dem buchungsmäßigen und dem statistischen Nachweis des Gewerbesteueraufkommens, ferner auf säumiger Abführung der Gewerbesteuerumlage u.dgl.

Hebesatz

Von der Gemeinde für das jeweilige Kalenderjahr festgesetzter Prozentsatz, der auf die Messbeträge der Realsteuern angewandt wird (sog. Hebesatzanspannung), und der für die einzelnen Realsteuerarten in aller Regel unterschiedlich hoch ist.

Messbetrag

Betrag, der sich durch die Anwendung von Steuermesszahlen auf die Besteuerungsgrundlagen (Grundsteuer: Einheitswert/Ersatzwirtschaftswert; Gewerbesteuer: Ertrag und Kapital) ergibt. Die von den Finanzämtern festgestellten Messbeträge bilden die Grundlage für die Steuerfestsetzung durch die Gemeinden, die die jeweiligen Hebesätze darauf anlegen.

11. Hinweise zur Statistik

Durchschnittshebesatz

In den Fällen, in denen infolge von Eingemeindungen u. dgl. für eine Steuerart mehrere Hebesätze nebeneinander gelten, wird für die Gemeinde ein gewogener Durchschnittshebesatz gebildet. Ebenso wird für Gruppen von Gemeinden, z.B. eines Landkreises, eines Bundeslandes oder einer Einwohnergrößenklasse ein gewogener Durchschnittshebesatz nach der Formel

$$\frac{\sum \text{Istaufkommen} \times 100}{\sum \text{Grundbeträge}}$$

gebildet.

Einwohnerzahl und Gemeindegrößenklassen

Den Relativberechnungen (Euro je Einwohner) liegen die von den Statistischen Landesämtern u.a. für Zwecke des Realsteuervergleichs mitgeteilten fortgeschriebenen Einwohnerzahlen zum 30. Juni 2007 zugrunde. Stichtag für die Zuordnung zu den Gemeindegrößenklassen ist ebenfalls der 30. Juni 2007, für den Gebietsstand der 31. Dezember 2007.

Messbeträge/Grundbeträge

In Ermangelung von greifbaren, für alle Bundesländer vergleichbaren Messbetragsverzeichnissen werden anstelle der Messbeträge in der Statistik die Grundbeträge verwendet. Sie weichen von den Messbeträgen, die vom Ergebnis der Veranlagung für einen bestimmten Zeitraum festgesetzt werden, z.T. erheblich ab. Dies gilt insbesondere für die Gewerbesteuer, in deren kassenmäßigen Steuereinnahmen neben den laufenden Vorauszahlungen für das betreffende Jahr beträchtliche periodenfremde Zahlungen enthalten sind (Vorauszahlungsanpassungen, Abschluss- und Nachzahlungen für zurückliegende Jahre). Den einzelnen Zahlungsströmen können dabei unterschiedliche Hebesätze zugrunde liegen, während der Grundbetrag ausschließlich mit dem Hebesatz des laufenden Jahres berechnet wird.

Auch im Bereich der *G r u n d s t e u e r n* können Änderungen des Bewertungs- und Steuerrechts infolge der länger dauernden Veranlagungs- und Erhebungsprozedur erhebliche Differenzen zwischen Grund- und Messbeträgen zur Folge haben.

Im Gegensatz zu den Messbeträgen wirken sich in den Grundbeträgen ferner Steuerstundungen, -erlasse, -niederschlagungen usw. aus sowie alle Zufälligkeiten, die das Aufkommen eines Jahres beeinflussen können. Die Ableitung der Grundbeträge aus dem Istaufkommen hat mithin zur Folge, dass ihre Entwicklung parallel zu der des Steueraufkommens bei den einzelnen Steuerarten verläuft, soweit sich nicht gleichzeitig die Hebesätze erheblich geändert haben.

Für jede Realsteuerart und für jede Gemeinde wird der Grundbetrag nach der Formel

$$\frac{\text{Istaufkommen} \times 100}{\text{Hebesatz}}$$

berechnet.

Kassenmäßiges Istaufkommen

Der von den Steuerpflichtigen in der einzelnen Gemeinde im Laufe des Kalenderjahres aufgebrauchte Steuerbetrag, unabhängig vom Zeitpunkt des Entstehens der Steuerschuld. Abweichungen zu den in Fachserie 14, Reihe 4, veröffentlichten Angaben über das kassenmäßige Aufkommen aus Gemeindesteuern können sich durch nachträgliche Berichtigungen ergeben.

Realsteuerkraft und gemeindliche Steuerkraft

Das Istaufkommen der Realsteuern wird durch die unterschiedlichen Hebesätze beeinflusst. Deswegen wird im Rahmen des Realsteuervergleichs die Realsteuerkraft durch Anwendung fiktiver Hebesätze auf die jeweiligen Grundbeträge der Grundsteuern und der Gewerbesteuer ermittelt. Diese fiktiven Sätze betragen für die Grundsteuer A: 180 %, für die Grundsteuer B: 210 % und für die Gewerbesteuer: 250 %. Sie orientieren sich an § 8 Abs. 1 des Gesetzes über den Finanzausgleich zwischen Bund und Ländern (a.a.O.), d.h. sie enthalten jene Hebesätze, mit denen die Realsteuereinnahmen der Gemeinden bei den Steuereinnahmen der Länder im Finanzausgleich berücksichtigt werden. Die fiktiven Hebesätze sind seit 1970 unverändert geblieben. Sie erlauben daher einen Vergleich der mit ihrer Hilfe gewonnenen Steuerkraftzahlen über einen relativ langen Zeitraum, wobei in Kauf genommen wird, dass das fiktive Ergebnis (Realsteuerkraft) infolge der Tendenz zu steigenden Hebesätzen die tatsächlichen Realsteuereinnahmen im Laufe der Jahre zunehmend unterschreitet.

Während die Wirtschaftskraft der Gemeinden etwa von der Realsteuerkraft widerspiegelt wird, findet die gemeindliche Finanzkraft ihren Ausdruck in der um die Einnahmen aus dem Gemeindeanteil an der Einkommen- und Umsatzsteuer erhöhten und um die Abführung der Gewerbesteuerumlage verminderten gemeindlichen Steuerkraft.

Realsteueraufbringungskraft und Steuereinnahmekraft

Alternativ lassen sich auch Berechnungen mit bundes- oder landesdurchschnittlichen aktuellen Hebesätzen durchführen

(Realsteueraufbringungskraft). So erhält man einen für den Berichtszeitraum vergleichbaren Maßstab zur Beurteilung der Gemeinden untereinander. Durch Abzug der Gewerbesteuerumlage und Hinzurechnung der Gemeindeanteile an der Einkommen- und Umsatzsteuer erhält man die Steuereinnahmekraft.

Realsteuern

Realsteuern, auch Objekt- oder Sachsteuern genannt, sind Steuern, die auf einzelnen Vermögensgegenständen lasten. Sie werden bei denjenigen erhoben, denen die Gegenstände zuzurechnen sind. Im Gegensatz zu den Personensteuern (z.B. Einkommen- und Körperschaftsteuer) berücksichtigen diese Steuern nicht die Leistungsfähigkeit einer Person, sondern bestimmen eine Sache, etwas "Reales", nämlich das Grundstück bzw. den Gewerbebetrieb. Realsteuern sind gegenwärtig die Grundsteuer und die Gewerbesteuer. Ihr Aufkommen steht nach Art. 106 Abs. 6 GG grundsätzlich den Gemeinden zu.

Schlussabrechnung

Beim Gemeindeanteil an der Einkommensteuer und bei der Gewerbesteuerumlage wird jährlich bis zum 1. Februar des auf das Erhebungsjahr folgenden Jahres eine Abrechnung unter Berücksichtigung früher geleisteter Abschläge und Vorauszahlungen durchgeführt. Im Gegensatz zu den Zahlungen, die sich im gemeindlichen Steuerhaushalt eines Jahres als Kassen-Ist niederschlagen, handelt es sich bei der sog. Schlussabrechnung um Einnahmen bzw. Ausgaben, die nicht in einem, sondern für ein bestimmtes Jahr eingenommen bzw. geleistet worden sind.

Besonderheiten im Berichtsjahr

In Brandenburg wurden 13,4 Mill. Euro vom Gemeindenanteil an der Einkommensteuer abgezogen. Hierbei handelt es sich um den Beitrag der Kommunen am Erblastentilgungsfond nach dem Altschuldenregelungsgesetz.

In Berlin wird bei der Gewerbesteuerumlage nur der Bundesanteil nachgewiesen.

Durchschnittliche Hebesätze der Realsteuern in % 1997 bis 2007

Hebesatz (%)

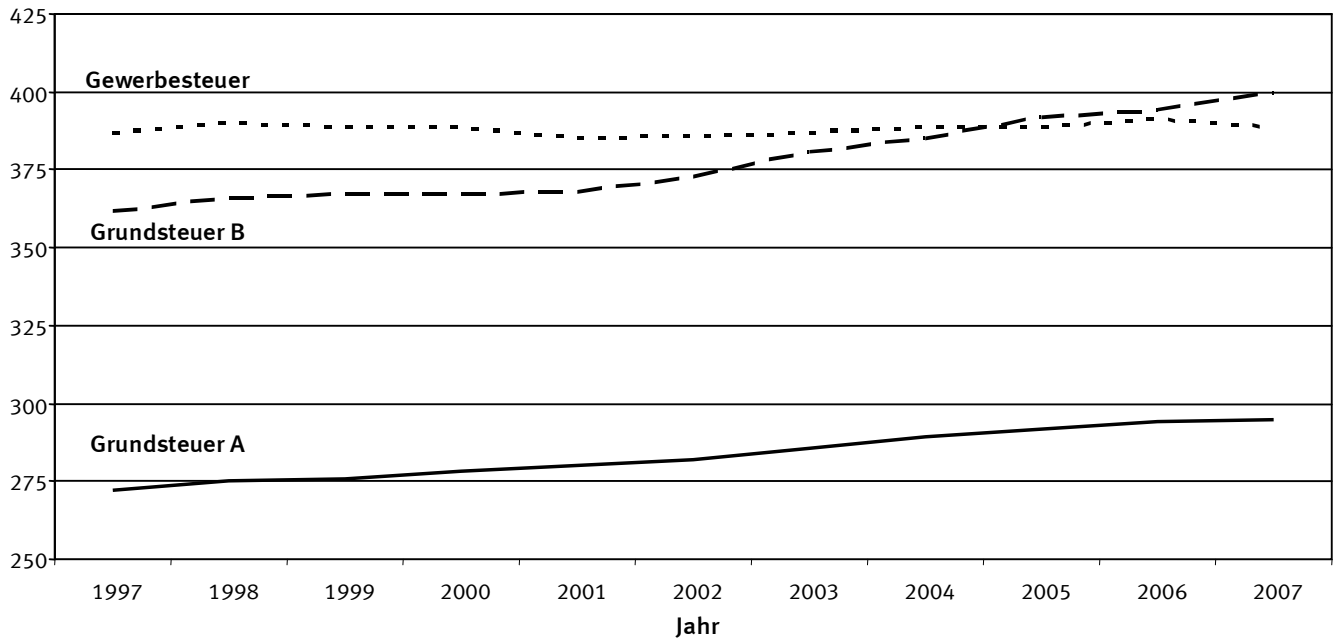

Statistisches Bundesamt

Streuung der Realsteuerhebesätze 2007

Anzahl der
Gemeinden

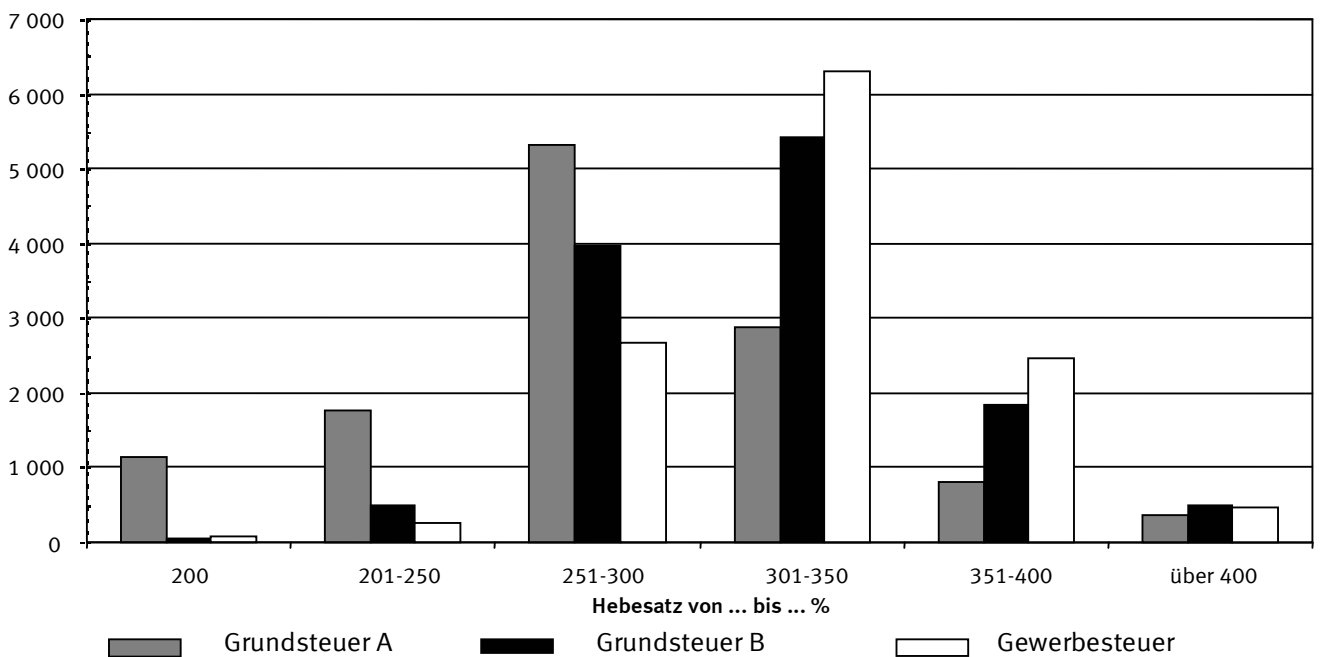

Statistisches Bundesamt

Durchschnittliche Hebesätze der Realsteuern 2007 nach Gemeindegrößenklassen

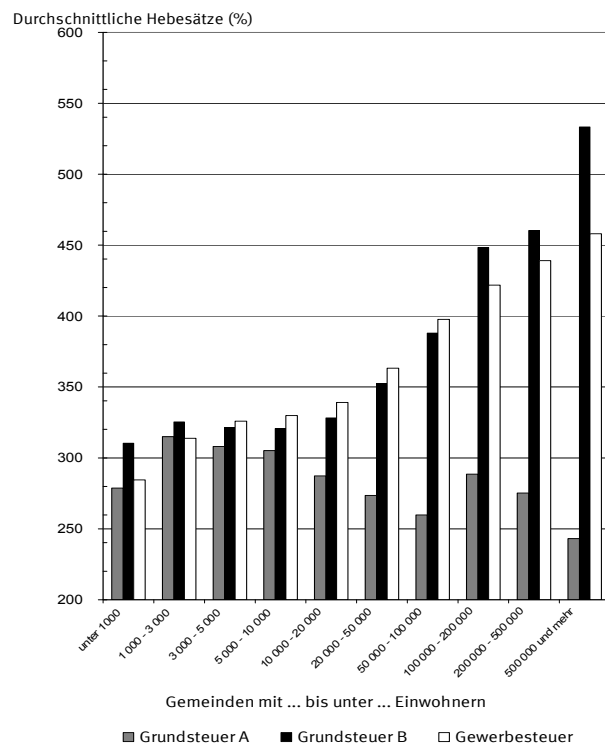

Durchschnittliche Hebesätze der Grundsteuer A 2007

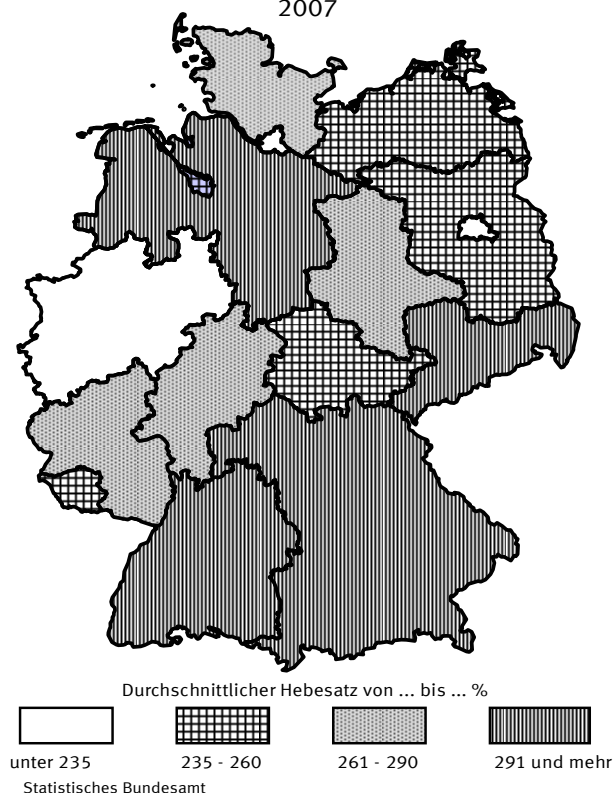

Durchschnittliche Hebesätze der Grundsteuer B 2007

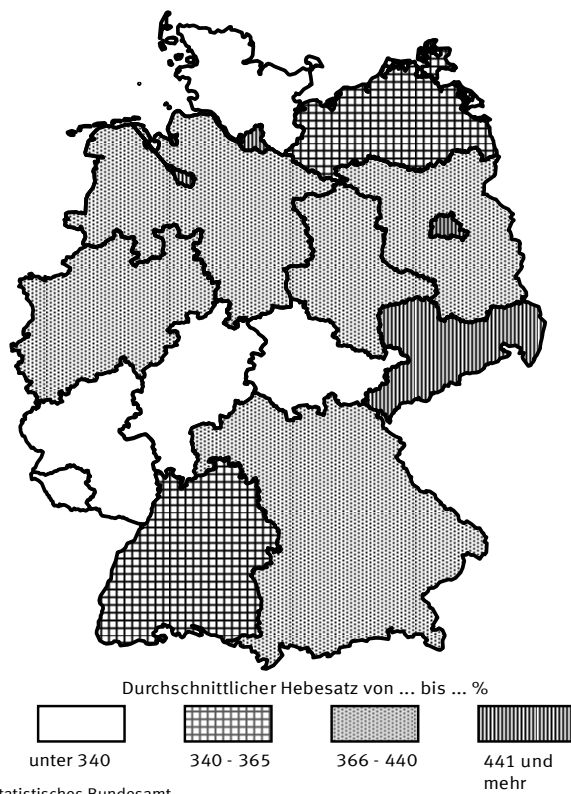

Durchschnittliche Hebesätze der Gewerbesteuer 2007

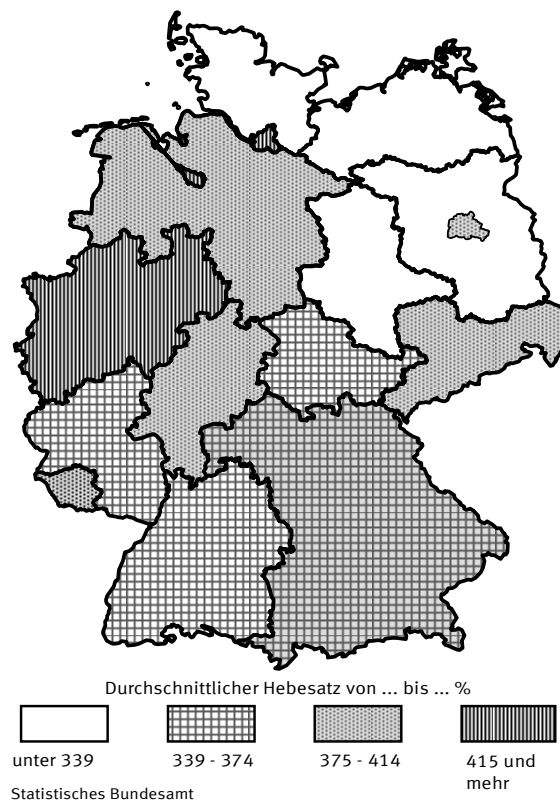

Struktur der Steuereinnahmen 2007 nach Gemeindegrößenklassen

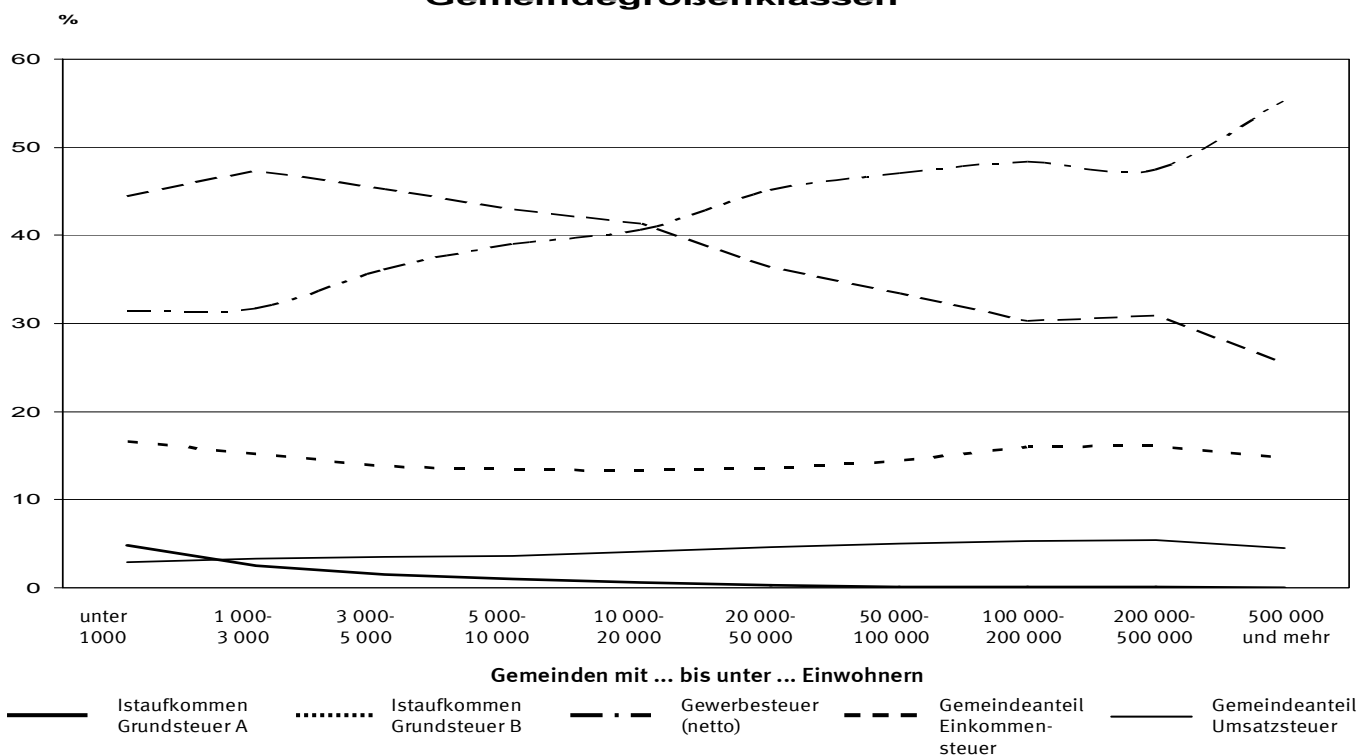

Statistisches Bundesamt

Realsteuerkraft 2007 nach Ländern

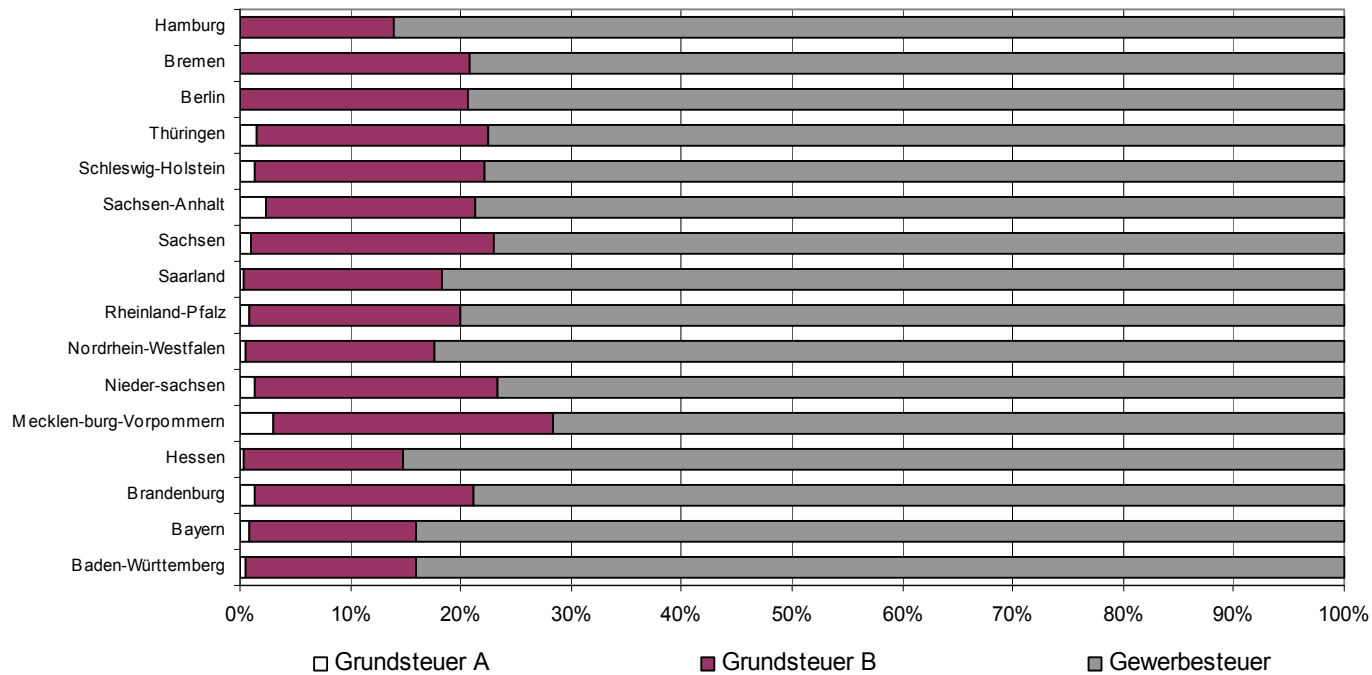

Statistisches Bundesamt

1 Zusammenfassende

Steuereinnahmen der Gemeinden
1995-

Jahr	Realsteuern				Gewerbe- steuer- umlage (Ausgabe)
	Istaufkommen				
	Grund- steuer A	Grund- steuer B	Gewerbe- steuer	zusammen	
	Mill.				
Deutsch					
1995.....	313,3	6 714,9	21 558,9	28 587,1	4 299,8
1996.....	318,9	7 194,3	23 441,1	30 954,2	4 510,9
1997.....	325,5	7 597,4	24 847,3	32 770,2	4 526,9
1998.....	325,9	7 970,2	25 824,8	34 121,0	5 106,3
1999.....	326,8	8 307,4	27 009,3	35 643,5	5 470,8
2000.....	331,5	8 516,0	27 024,7	35 872,3	5 450,0
2001.....	332,2	8 738,2	24 533,9	33 604,3	5 567,3
2002.....	336,6	8 914,5	23 487,2	32 738,2	6 016,8
2003.....	340,3	9 317,0	24 127,8	33 785,1	6 927,6
2004.....	347,4	9 590,8	28 544,2	38 482,4	5 752,4
2005.....	348,9	9 896,0	32 128,9	42 373,9	6 254,4
2006.....	352,1	10 042,6	38 357,0	48 751,7	6 527,5
2007.....	353,9	10 359,2	40 113,5	50 826,7	7 072,6
Früheres Bundes					
1995.....	252,0	5 932,8	20 473,9	26 658,7	4 193,0
1996.....	255,5	6 293,8	22 224,7	28 774,0	4 382,8
1997.....	259,8	6 628,2	23 391,8	30 279,8	4 525,8
1998.....	260,2	6 926,4	24 223,7	31 410,3	5 076,4
1999.....	261,3	7 195,5	25 256,8	32 713,6	5 258,1
2000.....	264,5	7 377,2	25 054,1	32 695,8	5 211,8
2001.....	264,9	7 567,1	22 772,3	30 604,3	5 307,4
2002.....	269,8	7 706,7	21 692,2	29 668,7	5 698,5
2003.....	272,9	8 014,3	22 165,9	30 453,1	6 511,0
2004.....	279,6	8 277,8	26 189,6	34 747,0	5 466,0
2005.....	279,8	8 596,5	29 244,3	38 120,6	5 906,6
2006.....	281,8	8 726,0	35 088,3	44 096,1	6 197,8
2007.....	282,4	9 213,0	36 928,7	46 424,1	6 728,2
Neue					
1995.....	61,3	782,1	1 085,0	1 928,4	106,9
1996.....	63,4	900,5	1 216,3	2 180,2	127,4
1997.....	65,7	969,2	1 455,5	2 490,4	1,1
1998.....	65,7	1 043,8	1 601,1	2 710,7	29,9
1999.....	65,5	1 111,9	1 752,6	2 929,9	212,7
2000.....	67,0	1 138,9	1 970,6	3 176,4	238,1
2001.....	67,4	1 171,1	1 761,6	3 000,1	259,9
2002.....	66,8	1 207,8	1 794,9	3 069,5	318,3
2003.....	67,4	1 302,7	1 961,9	3 332,0	416,6
2004.....	67,8	1 313,0	2 354,6	3 735,3	286,3
2005.....	69,1	1 299,5	2 884,6	4 253,2	347,8
2006.....	70,3	1 316,6	3 268,7	4 655,6	329,7
2007.....	71,5	1 146,2	3 184,8	4 402,5	344,4

¹⁾ Nach der Steuerverteilung, ohne sonstige Gemeindesteuern.

Übersichten

und Hebesätze der Realsteuern
2007

Gemeinde- anteil an der Einkommen- steuer	Gemeinde- anteil an der Umsatz- steuer	Steuer- einnahmen der Gemeinden ¹⁾	Durchschnittshebesätze		
			Grundsteuer A	Grundsteuer B	Gewerbsteuer
Euro			%		

land

23 550,4	-	47 837,7	266	351	376
20 919,1	-	47 363,1	269	357	383
20 203,4	-	48 446,8	272	362	387
21 364,5	2 658,3	53 037,5	275	366	390
22 441,7	2 889,6	55 504,0	276	367	389
23 045,0	2 928,8	56 396,1	278	367	389
22 275,5	2 882,9	53 195,4	280	368	385
21 969,6	2 868,7	51 559,7	282	373	386
21 554,5	2 845,9	51 258,0	286	381	387
20 187,7	2 850,8	55 768,5	289	385	388
20 096,5	2 907,8	59 123,8	292	392	389
21 898,2	3 036,0	67 158,5	294	394	391
24 908,1	3 234,2	71 896,3	295	400	389

gebiet einschl. Berlin

21 046,8	-	43 512,5	275	350	378
19 372,5	-	43 763,7	278	356	385
18 828,8	-	44 582,8	280	361	389
19 881,1	2 252,9	48 467,9	283	366	393
20 938,1	2 468,4	50 861,9	285	366	392
21 600,6	2 486,9	51 571,5	285	366	392
20 894,6	2 450,7	48 642,1	288	366	388
20 650,2	2 439,1	47 059,6	289	370	389
20 185,9	2 419,4	46 547,4	294	377	390
18 825,9	2 429,0	50 535,9	297	382	392
18 774,9	2 468,8	53 457,7	300	390	393
20 383,0	2 580,4	60 861,7	302	391	394
23 249,1	2 768,9	65 714,0	303	402	392

Länder

2 503,6	-	4 325,2	235	361	343
1 546,6	-	3 599,5	239	364	349
1 374,7	-	3 864,0	243	366	352
1 483,4	405,4	4 569,5	246	369	351
1 503,7	421,2	4 642,1	248	372	356
1 444,4	441,9	4 824,6	250	375	352
1 380,9	432,2	4 553,3	252	379	351
1 319,4	429,6	4 500,2	255	388	358
1 368,7	426,5	4 710,6	257	403	357
1 361,8	421,7	5 232,6	260	405	356
1 321,7	439,0	5 666,1	264	408	351
1 515,3	455,6	6 296,8	266	411	358
1 658,9	465,3	6 182,4	269	388	351

2 Gesamt

2.1 Istaufkommen/Einnahmen und

Lfd. Nr.	Land	Realsteuern					
		Istaufkommen				Grund	
		Grundsteuer		Gewerbe- steuer	zusammen	Grundsteuer	
		A	B			A	B

1 000

1	Deutschland	353 894	10 359 224	40 113 541	50 826 659	119 879	2 589 425
2	Baden-Württemberg	44 667	1 360 269	6 233 890	7 638 826	13 178	382 437
3	Bayern	80 474	1 441 953	6 811 690	8 334 118	24 010	391 618
4	Brandenburg.....	12 780	222 094	640 824	875 698	4 947	59 697
5	Hessen	17 503	723 118	4 245 264	4 985 885	6 410	220 054
6	Mecklenburg-Vorpommern	13 193	134 389	296 592	444 174	5 377	38 258
7	Niedersachsen	63 220	1 056 585	3 075 479	4 195 284	18 565	278 280
8	Nordrhein-Westfalen	37 330	2 534 349	10 131 672	12 703 351	16 945	581 872
9	Rheinland-Pfalz	17 735	416 988	1 591 198	2 025 921	6 227	123 433
10	Saarland	1 311	105 370	492 811	599 492	529	31 374
11	Sachsen	14 110	423 160	1 127 322	1 564 592	4 723	94 382
12	Sachsen-Anhalt	22 007	199 775	596 629	818 411	7 581	53 139
13	Schleswig-Holstein	19 065	314 205	1 026 623	1 359 893	6 902	97 760
14	Thüringen	9 378	166 802	523 467	699 647	3 978	49 759
15	Flächenländer	352 773	9 099 057	36 793 461	46 245 291	119 372	2 402 062
16	Berlin	77	720 483	1 172 754	1 893 314	51	88 949
17	Bremen	207	147 615	360 091	507 914	84	25 809
18	Hamburg	837	392 069	1 787 234	2 180 141	372	72 605
19	Stadtstaaten	1 121	1 260 167	3 320 080	4 581 368	507	187 363

Euro je

22	Deutschland	4,30	125,93	487,64	617,87	1,46	31,48
23	Baden-Württemberg	4,16	126,57	580,03	710,76	1,23	35,58
24	Bayern	6,44	115,34	544,84	666,61	1,92	31,32
25	Brandenburg.....	5,03	87,37	252,10	344,50	1,95	23,48
26	Hessen	2,88	119,12	699,34	821,34	1,06	36,25
27	Mecklenburg-Vorpommern	7,82	79,66	175,80	263,28	3,19	22,68
28	Niedersachsen	7,92	132,29	385,05	525,25	2,32	34,84
29	Nordrhein-Westfalen	2,07	140,72	562,58	705,37	0,94	32,31
30	Rheinland-Pfalz	4,38	102,99	392,99	500,36	1,54	30,49
31	Saarland	1,26	101,36	474,04	576,66	0,51	30,18
32	Sachsen	3,33	99,94	266,25	369,53	1,12	22,29
33	Sachsen-Anhalt	9,06	82,26	245,68	337,00	3,12	21,88
34	Schleswig-Holstein	6,73	110,84	362,17	479,74	2,43	34,49
35	Thüringen	4,08	72,51	227,54	304,12	1,73	21,63
36	Flächenländer	4,62	119,05	481,39	605,05	1,56	31,43
37	Berlin	0,02	211,57	344,39	555,98	0,02	26,12
38	Bremen	0,31	222,67	543,17	766,15	0,13	38,93
39	Hamburg	0,48	222,73	1 015,29	1 238,49	0,21	41,25
40	Stadtstaaten	0,19	216,20	569,62	786,01	0,09	32,15

¹⁾ Ohne sonstige Gemeindesteuern.

^{a)} Berlin: nur der Bundesanteil der Gewerbesteuerumlage.

^{b)} Brandenburg: abzüglich 13,4 Mill. Euro Anteil der Gemeinden und Landkreise am Altschuldenrefinanzierungsbeitrag.

ergebnis

Grundbeträge 2007 nach Ländern

betrag	Gewerbe- steuer- umlage	Gewerbe- steuer netto	Gemeinde- anteil an der Einkommen- steuer	Gemeinde- anteil an der Umsatz- steuer	Steuer- einnahmen der Gemeinden 1)	Gemeind- liche Steuerkraft	Lfd. Nr.
Gewerbe- steuer							

Euro

10 322 466	7 072 580	33 040 961	24 908 083	3 234 187	71 896 350	52 529 431	1
1 740 749	1 270 919	4 962 971	4 010 750	462 167	10 840 824	8 380 709	2
1 829 317	1 334 412	5 477 278	4 846 245	503 683	12 349 634	9 454 423	3
200 928	76 314	564 510	373 462 ^{b)}	84 587	1 257 433	1 018 322	4
1 090 987	794 678	3 450 586	2 502 703	161 762	6 855 672	5 070 906	5
91 183	34 650	261 942	197 032	52 625	659 181	532 985	6
814 935	595 167	2 480 312	2 014 283	264 188	5 878 588	4 338 447	7
2 331 249	1 701 255	8 430 417	5 764 633	808 553	17 575 282	11 952 486	8
434 398	317 096	1 274 102	1 145 484	135 900	2 990 208	2 320 702	9
119 847	87 489	405 322	242 242	36 380	790 625	557 588	10
276 259	104 979	1 022 343	510 352	169 575	2 139 540	1 472 299	11
184 879	70 147	526 482	304 003	83 979	1 136 245	905 269	12
305 114	222 067	804 556	802 711	84 748	2 025 284	1 645 896	13
153 514	58 306	465 161	274 101	74 552	989 995	785 786	14
9 573 359	6 667 480	30 125 981	22 988 000	2 922 699	65 488 510	48 435 816	15
286 038	47 296 ^{a)}	1 125 458	937 419	147 447	2 930 884	1 939 548	16
82 807	60 456	299 635	191 760	35 611	674 829	428 283	17
380 263	297 347	1 489 887	790 904	128 429	2 802 126	1 725 783	18
749 107	405 100	2 914 980	1 920 083	311 488	6 407 839	4 093 615	19

Einwohner

125,48	85,98	401,66	302,79	39,32	874,01	638,57	22
161,97	118,25	461,78	373,18	43,00	1 008,69	779,78	23
146,32	106,73	438,10	387,63	40,29	987,79	756,22	24
79,04	30,02	222,08	146,92	33,28	494,67	400,61	25
179,72	130,91	568,43	412,28	26,65	1 129,36	835,35	26
54,05	20,54	155,26	116,79	31,19	390,72	315,92	27
102,03	74,52	310,54	252,19	33,08	736,00	543,18	28
129,45	94,46	468,11	320,09	44,90	975,89	663,68	29
107,29	78,32	314,68	282,91	33,56	738,52	573,16	30
115,28	84,16	389,88	233,02	34,99	760,51	536,35	31
65,25	24,79	241,46	120,54	40,05	505,32	347,73	32
76,13	28,88	216,79	125,18	34,58	467,88	372,77	33
107,64	78,34	283,83	283,18	29,90	714,48	580,64	34
66,73	25,34	202,20	119,15	32,41	430,33	341,57	35
125,25	87,23	394,15	300,76	38,24	856,82	633,71	36
84,00	13,89	330,50	275,28	43,30	860,67	569,56	37
124,91	91,19	451,98	289,26	53,72	1 017,93	646,04	38
216,02	168,92	846,37	449,29	72,96	1 591,83	980,38	39
128,52	69,50	500,12	329,42	53,44	1 099,38	702,33	40

2 Gesamt

2.2 Istaufkommen/Einnahmen und

Lfd. Nr.	Land	Realsteuern					
		Istaufkommen				Grund	
		Grundsteuer		Gewerbe- steuer	zusammen	Grundsteuer	
		A	B			A	B
1000							
Kreisfreie Städte							
1	20 000 - 50 000	678	86 957	364 423	452 058	252	23 562
2	50 000 - 100 000	2 018	256 357	885 083	1 143 459	672	63 375
3	100 000 - 200 000	3 546	715 452	2 618 714	3 337 712	1 230	162 421
4	200 000 - 500 000	3 683	958 837	3 373 151	4 335 672	1 327	206 104
5	500 000 und mehr	3 119	2 544 874	11 105 561	13 653 555	1 260	453 486
6	Zusammen ...	13 044	4 562 479	18 346 935	22 922 458	4 738	908 946
Kreisangehörige Gemeinden							
7	unter 1 000	46 878	162 108	386 432	595 418	16 717	51 963
8	1 000 - 3 000	75 686	466 781	1 220 950	1 763 417	23 938	142 989
9	3 000 - 5 000	45 375	412 430	1 354 666	1 812 471	14 703	127 794
10	5 000 - 10 000	65 303	856 743	3 140 328	4 062 375	21 371	266 219
11	10 000 - 20 000	56 987	1 206 179	4 655 588	5 918 755	19 715	366 610
12	20 000 - 50 000	41 927	1 679 208	6 938 042	8 659 177	15 269	476 468
13	50 000 - 100 000	7 581	699 970	2 941 356	3 648 907	3 050	180 799
14	100 000 und mehr	1 115	313 323	1 129 245	1 443 683	377	67 639
15	Zusammen ...	340 848	5 796 745	21 766 607	27 904 200	115 141	1 680 479
16	Gemeinden insgesamt ...	353 894	10 359 224	40 113 541	50 826 659	119 879	2 589 425
Euro je							
Kreisfreie Städte							
17	20 000 - 50 000	0,94	120,61	505,46	627,00	0,35	32,68
18	50 000 - 100 000	1,01	128,15	442,45	571,61	0,34	31,68
19	100 000 - 200 000	0,75	151,24	553,58	705,57	0,26	34,33
20	200 000 - 500 000	0,58	151,19	531,89	683,66	0,21	32,50
21	500 000 und mehr	0,25	203,29	887,15	1 090,70	0,10	36,23
22	Zusammen ...	0,50	173,40	697,29	871,18	0,18	34,55
Kreisangehörige Gemeinden							
23	unter 1 000	19,88	68,76	163,91	252,56	7,09	22,04
24	1 000 - 3 000	12,91	79,60	208,20	300,70	4,08	24,38
25	3 000 - 5 000	9,32	84,72	278,27	372,31	3,02	26,25
26	5 000 - 10 000	7,10	93,09	341,22	441,40	2,32	28,93
27	10 000 - 20 000	4,74	100,40	387,51	492,65	1,64	30,51
28	20 000 - 50 000	2,87	114,79	474,28	591,94	1,04	32,57
29	50 000 - 100 000	1,44	133,37	560,44	695,25	0,58	34,45
30	100 000 und mehr	0,63	177,56	639,96	818,15	0,21	38,33
31	Zusammen ...	6,09	103,61	389,05	498,75	2,06	30,04
32	Gemeinden insgesamt ...	4,30	125,93	487,64	617,87	1,46	31,48

1) Ohne sonstige Gemeindesteuern.

ergebnis

Grundbeträge 2007 nach Gemeindegrößenklassen

betrag	Gewerbe- steuer- umlage	Gewerbe- steuer netto	Gemeinde- anteil an der Einkommen- steuer	Gemeinde- anteil an der Umsatz- steuer	Steuer- einnahmen der Gemeinden 1)	Gemeind- liche Steuerkraft	Lfd. Nr.
Gewerbe- steuer							

Euro

102 582	71 570	292 854	202 460	35 576	618 524	472 856	1
227 130	149 750	735 333	476 604	96 075	1 566 387	1 125 049	2
627 548	444 670	2 174 045	1 415 799	238 642	4 547 483	3 121 939	3
768 731	542 719	2 830 433	1 843 363	323 323	5 959 639	3 981 002	4
2 445 270	1 612 729	9 492 832	4 382 080	784 080	17 206 986	10 621 195	5
4 171 260	2 821 438	15 525 497	8 320 307	1 477 697	29 899 024	19 322 030	6
132 082	78 015	308 418	436 287	28 108	981 798	855 797	7
380 058	244 620	976 330	1 457 792	100 533	3 077 122	2 607 214	8
415 544	270 906	1 083 760	1 358 618	104 385	3 004 568	2 525 788	9
945 331	645 128	2 495 200	2 746 341	234 205	6 397 792	5 296 272	10
1 375 657	957 485	3 698 104	3 756 339	374 482	9 092 091	7 417 849	11
1 911 651	1 330 029	5 608 013	4 544 948	568 374	12 442 471	9 590 487	12
734 577	537 819	2 403 537	1 751 086	239 517	5 101 691	3 674 397	13
256 307	187 141	942 104	536 368	106 887	1 899 797	1 239 602	14
6 151 206	4 251 143	17 515 464	16 587 779	1 756 491	41 997 327	33 207 403	15
10 322 466	7 072 580	33 040 961	24 908 083	3 234 187	71 896 350	52 529 431	16

Einwohner

142,28	99,27	406,19	280,81	49,34	857,89	655,85	17
113,54	74,86	367,59	238,25	48,03	783,03	562,40	18
132,66	94,00	459,58	299,29	50,45	961,31	659,96	19
121,22	85,58	446,31	290,67	50,98	939,74	627,74	20
195,34	128,83	758,32	350,06	62,64	1 374,56	848,46	21
158,53	107,23	590,06	316,22	56,16	1 136,33	734,35	22
56,03	33,09	130,82	185,06	11,92	416,45	363,01	23
64,81	41,71	166,49	248,59	17,14	524,72	444,59	24
85,36	55,65	222,62	279,08	21,44	617,19	518,84	25
102,72	70,10	271,12	298,41	25,45	695,16	575,47	26
114,50	79,70	307,81	312,66	31,17	756,78	617,43	27
130,68	90,92	383,36	310,69	38,85	850,56	655,60	28
139,96	102,47	457,96	333,65	45,64	972,06	700,11	29
145,25	106,05	533,90	303,97	60,57	1 076,64	702,50	30
109,94	75,98	313,06	296,48	31,39	750,64	593,53	31
125,48	85,98	401,66	302,79	39,32	874,01	638,57	32

Gesamtergebnis

2.3 Realsteuerkraft und gemeindliche Steuerkraft nach Ländern und Gemeindegrößenklassen

2.3.1 Realsteuerkraft und gemeindliche Steuerkraft nach Ländern

1000 Euro

Lfd. Nr.	Land	Realsteuerkraft				Gewerbe- steuerumlage (Ausgabe)	Gemeindean- teil an der Ein- kommensteuer	Gemeindean- teil an der Umsatzsteuer	Saldo (Gem.anteil ./ . Umlage)	Gemeind- liche Steuerkraft
		Grundsteuer		Gewerbe- steuer	zu- sammen					
		A	B							
1	Deutschland	215 783	5 437 793	25 806 165	31 459 740	7 072 580	24 908 083	3 234 187	21 069 690	52 529 431
2	Baden-Württemberg	23 720	803 118	4 351 873	5 178 711	1 270 919	4 010 750	462 167	3 201 998	8 380 709
3	Bayern	43 218	822 397	4 573 292	5 438 907	1 334 412	4 846 245	503 683	4 015 516	9 454 423
4	Brandenburg	8 904	125 363	502 320	636 587	76 314	373 462 a)	84 587	381 735	1 018 322
5	Hessen	11 538	462 113	2 727 468	3 201 119	794 678	2 502 703	161 762	1 869 787	5 070 906
6	Mecklenburg-Vorpommern	9 679	80 342	227 958	317 978	34 650	197 032	52 625	215 007	532 985
7	Niedersachsen	33 417	584 388	2 037 338	2 655 143	595 167	2 014 283	264 188	1 683 304	4 338 447
8	Nordrhein-Westfalen	30 501	1 221 931	5 828 123	7 080 555	1 701 255	5 764 633	808 553	4 871 931	11 952 486
9	Rheinland-Pfalz	11 209	259 210	1 085 996	1 356 414	317 096	1 145 484	135 900	964 287	2 320 702
10	Saarland	952	65 885	299 618	366 455	87 489	242 242	36 380	191 133	557 588
11	Sachsen	8 501	198 202	690 648	897 351	104 979	510 352	169 575	574 948	1 472 299
12	Sachsen-Anhalt	13 646	111 591	462 197	587 434	70 147	304 003	83 979	317 835	905 269
13	Schleswig-Holstein	12 424	205 295	762 786	980 505	222 067	802 711	84 748	665 391	1 645 896
14	Thüringen	7 160	104 493	383 784	495 438	58 306	274 101	74 552	290 347	785 786
15	Flächenländer	214 870	5 044 330	23 933 397	29 192 596	6 667 480	22 988 000	2 922 699	19 243 220	48 435 816
16	Berlin	93	186 792	715 094	901 978	47 296 b)	937 419	147 447	1 037 570	1 939 548
17	Bremen	151	54 200	207 018	261 368	60 456	191 760	35 611	166 915	428 283
18	Hamburg	669	152 471	950 657	1 103 797	297 347	790 904	128 429	621 986	1 725 783
19	Stadtstaaten	913	393 463	1 872 768	2 267 144	405 100	1 920 083	311 488	1 826 471	4 093 615

Euro je Einwohner

Lfd. Nr.	Gemeindegrößenklasse (Gemeinden mit ... bis unter ... Einwohnern)	Realsteuerkraft				Gewerbe- steuerumlage (Ausgabe)	Gemeindean- teil an der Ein- kommensteuer	Gemeindean- teil an der Umsatzsteuer	Saldo (Gem.anteil ./ . Umlage)	Gemeind- liche Steuerkraft
		Grundsteuer		Gewerbe- steuer	zu- sammen					
		A	B							
1	Deutschland	2,62	66,10	313,71	382,44	85,98	302,79	39,32	256,13	638,57
2	Baden-Württemberg	2,21	74,73	404,92	481,85	118,25	373,18	43,00	297,93	779,78
3	Bayern	3,46	65,78	365,80	435,03	106,73	387,63	40,29	321,18	756,22
4	Brandenburg	3,50	49,32	197,61	250,43	30,02	146,92	33,28	150,17	400,61
5	Hessen	1,90	76,13	449,30	527,33	130,91	412,28	26,65	308,02	835,35
6	Mecklenburg-Vorpommern	5,74	47,62	135,12	188,48	20,54	116,79	31,19	127,44	315,92
7	Niedersachsen	4,18	73,17	255,08	332,43	74,52	252,19	33,08	210,75	543,18
8	Nordrhein-Westfalen	1,69	67,85	323,61	393,16	94,46	320,09	44,90	270,52	663,68
9	Rheinland-Pfalz	2,77	64,02	268,22	335,01	78,32	282,91	33,56	238,16	573,16
10	Saarland	0,92	63,38	288,21	352,50	84,16	233,02	34,99	183,85	536,35
11	Sachsen	2,01	46,81	163,12	211,94	24,79	120,54	40,05	135,79	347,73
12	Sachsen-Anhalt	5,62	45,95	190,32	241,89	28,88	125,18	34,58	130,88	372,77
13	Schleswig-Holstein	4,38	72,42	269,09	345,90	78,34	283,18	29,90	234,74	580,64
14	Thüringen	3,11	45,42	166,82	215,36	25,34	119,15	32,41	126,21	341,57
15	Flächenländer	2,81	66,00	313,13	381,94	87,23	300,76	38,24	251,77	633,71
16	Berlin ¹⁾	0,03	54,85	209,99	264,87	13,89	275,28	43,30	304,69	569,56
17	Bremen	0,23	81,76	312,27	394,26	91,19	289,26	53,72	251,78	646,04
18	Hamburg	0,38	86,62	540,05	627,04	168,92	449,29	72,96	353,34	980,38
19	Stadtstaaten	0,16	67,51	321,31	388,97	69,50	329,42	53,44	313,36	702,33

^{a)} Brandenburg: abzüglich 13,4 Mill. Euro Anteil der Gemeinden und Landkreise am Altschuldenrefinanzierungsbeitrag.

^{b)} Berlin: nur der Bundesanteil der Gewerbesteuerumlage.

Gesamtergebnis

2.3 Realsteuerkraft und gemeindliche Steuerkraft nach Ländern und Gemeindegrößenklassen

2.3.2 Realsteuerkraft und gemeindliche Steuerkraft nach Gemeindegrößenklassen

1000 Euro

Lfd. Nr.	Land	Realsteuerkraft				Gewerbe- steuerumlage (Ausgabe)	Gemeindean- teil an der Ein- kommensteuer	Gemeindean- teil an der Umsatzsteuer	Saldo (Gem.anteil ./.. Umlage)	Gemeind- liche Steuerkraft
		Grundsteuer		Gewerbe- steuer	zu- sammen					
		A	B							
Kreisfreie Städte										
1	20 000 - 50 000	454	49 479	256 456	306 389	71 570	202 460	35 576	166 466	472 856
2	50 000 - 100 000	1 209	133 087	567 824	702 120	149 750	476 604	96 075	422 929	1 125 049
3	100 000 - 200 000	2 213	341 084	1 568 871	1 912 168	444 670	1 415 799	238 642	1 209 771	3 121 939
4	200 000 - 500 000	2 389	432 818	1 921 828	2 357 035	542 719	1 843 363	323 323	1 623 967	3 981 002
5	500 000 und mehr	2 267	952 321	6 113 175	7 067 763	1 612 729	4 382 080	784 080	3 553 431	10 621 195
6	Zusammen ...	8 529	1 908 786	10 428 149	12 345 464	2 821 438	8 320 307	1 477 697	6 976 566	19 322 030
Kreisangehörige Gemeinden										
7	unter 1 000	30 090	109 122	330 205	469 417	78 015	436 287	28 108	386 380	855 797
8	1 000 - 3 000	43 088	300 276	950 145	1 293 509	244 620	1 457 792	100 533	1 313 705	2 607 214
9	3 000 - 5 000	26 465	268 367	1 038 860	1 333 692	270 906	1 358 618	104 385	1 192 096	2 525 788
10	5 000 - 10 000	38 468	559 059	2 363 328	2 960 855	645 128	2 746 341	234 205	2 335 417	5 296 272
11	10 000 - 20 000	35 488	769 882	3 439 142	4 244 512	957 485	3 756 339	374 482	3 173 337	7 417 849
12	20 000 - 50 000	27 483	1 000 583	4 779 127	5 807 193	1 330 029	4 544 948	568 374	3 783 294	9 590 487
13	50 000 - 100 000	5 491	379 679	1 836 444	2 221 613	537 819	1 751 086	239 517	1 452 784	3 674 397
14	100 000 und mehr	679	142 042	640 768	783 488	187 141	536 368	106 887	456 114	1 239 602
15	Zusammen ...	207 254	3 529 006	15 378 018	19 114 278	4 251 142	16 587 779	1 756 491	14 093 129	33 207 407
16	Gemeinden insgesamt ...	215 783	5 437 793	25 806 165	31 459 740	7 072 580	24 908 083	3 234 187	21 069 690	52 529 431

Euro je Einwohner

Lfd. Nr.	Gemeindegrößenklasse (Gemeinden mit ... bis unter ... Einwohnern)	Realsteuerkraft				Gewerbe- steuerumlage (Ausgabe)	Gemeindean- teil an der Ein- kommensteuer	Gemeindean- teil an der Umsatzsteuer	Saldo (Gem.anteil ./ . Umlage)	Gemeind- liche Steuerkraft
		Grundsteuer		Gewerbe- steuer	zu- sammen					
		A	B							
Kreisfreie Städte										
1	20 000 - 50 000	0,63	68,63	355,70	424,96	99,27	280,81	49,34	230,89	655,85
2	50 000 - 100 000	0,60	66,53	283,85	350,99	74,86	238,25	48,03	211,42	562,40
3	100 000 - 200 000	0,47	72,10	331,65	404,22	94,00	299,29	50,45	255,74	659,96
4	200 000 - 500 000	0,38	68,25	303,04	371,67	85,58	290,67	50,98	256,07	627,74
5	500 000 und mehr	0,18	76,08	488,34	564,60	128,83	350,06	62,64	283,86	848,46
6	Zusammen ...	0,32	72,54	396,33	469,20	107,23	316,22	56,16	265,15	734,35
Kreisangehörige Gemeinden										
7	unter 1 000	12,76	46,29	140,06	199,11	33,09	185,06	11,92	163,89	363,01
8	1 000 - 3 000	7,35	51,20	162,02	220,57	41,71	248,59	17,14	224,02	444,59
9	3 000 - 5 000	5,44	55,13	213,40	273,96	55,65	279,08	21,44	244,88	518,84
10	5 000 - 10 000	4,18	60,75	256,79	321,72	70,10	298,41	25,45	253,76	575,47
11	10 000 - 20 000	2,95	64,08	286,26	353,29	79,70	312,66	31,17	264,13	617,43
12	20 000 - 50 000	1,88	68,40	326,70	396,98	90,92	310,69	38,85	258,63	655,60
13	50 000 - 100 000	1,05	72,34	349,91	423,30	102,47	333,65	45,64	276,81	700,11
14	100 000 und mehr	0,38	80,50	363,13	444,01	106,05	303,97	60,57	258,48	702,50
15	Zusammen ...	3,70	63,08	274,86	341,64	75,98	296,48	31,39	251,89	593,53
16	Gemeinden insgesamt ...	2,62	66,10	313,71	382,44	85,98	302,79	39,32	256,13	638,57

3 Istaufkommen und Grundbeträge 2007 der Grundsteuer A

3.1 Istauf

Lfd. Nr.	Gemeindegrößenklasse (Gemeinden mit ... bis unter ... Einwohnern)	Deutschland	Baden-Württemberg	Bayern	Brandenburg
					1 000
	Kreisfreie Städte				
1	20 000 - 50 000	678	-	526	-
2	50 000 - 100 000	2 018	135	382	173
3	100 000 - 200 000	3 546	590	566	138
4	200 000 - 500 000	3 683	602	126	-
5	500 000 und mehr	3 119	267	540	-
6	Zusammen ...	13 044	1 595	2 140	311
	Kreisangehörige Gemeinden				
7	unter 1 000	46 878	799	3 139	2 089
8	1 000 - 3 000	75 686	6 417	28 051	2 384
9	3 000 - 5 000	45 375	8 037	17 080	2 216
10	5 000 - 10 000	65 303	12 264	18 629	2 783
11	10 000 - 20 000	56 987	8 401	9 093	2 143
12	20 000 - 50 000	41 927	6 053	2 227	853
13	50 000 - 100 000	7 581	1 036	115	-
14	100 000 und mehr	1 115	65	-	-
15	Zusammen ...	340 848	43 072	78 334	12 469
16	Gemeinden insgesamt ...	353 894	44 667	80 474	12 780
					Euro je
	Kreisfreie Städte				
17	20 000 - 50 000	0,94	-	1,37	-
18	50 000 - 100 000	1,01	2,46	0,76	1,27
19	100 000 - 200 000	0,75	1,17	0,93	0,55
20	200 000 - 500 000	0,58	0,74	0,48	-
21	500 000 und mehr	0,25	0,45	0,30	-
22	Zusammen ...	0,50	0,81	0,60	0,80
	Kreisangehörige Gemeinden				
23	unter 1 000	19,88	18,53	28,71	20,41
24	1 000 - 3 000	12,91	11,19	15,72	12,55
25	3 000 - 5 000	9,32	8,79	10,83	12,78
26	5 000 - 10 000	7,10	6,50	8,27	6,61
27	10 000 - 20 000	4,74	4,24	4,24	3,65
28	20 000 - 50 000	2,87	2,50	2,16	1,26
29	50 000 - 100 000	1,44	1,23	2,22	-
30	100 000 und mehr	0,63	0,58	-	-
31	Zusammen ...	6,09	4,91	8,75	5,79
32	Gemeinden insgesamt ...	4,30	4,16	6,44	5,03

nach Ländern und Gemeindegrößenklassen

kommen

Hessen	Mecklenburg- Vorpommern	Nieder- sachsen	Nordrhein- Westfalen	Rheinland- Pfalz	Saarland	Lfd. Nr.
--------	----------------------------	--------------------	-------------------------	---------------------	----------	-------------

Euro

-	29	-	-	40	-	1
-	90	308	-	535	-	2
147	58	678	783	419	-	3
333	-	190	1 557	-	-	4
196	-	-	583	-	-	5
675	177	1 176	2 923	993	-	6
9	7 278	5 477	-	6 915	-	7
928	3 215	11 818	-	5 453	-	8
2 621	1 415	4 691	87	1 686	-	9
5 640	673	11 011	3 985	1 460	268	10
5 281	356	15 241	10 699	862	630	11
2 003	79	12 134	14 303	321	369	12
346	-	1 187	4 814	43	-	13
-	-	487	519	-	44	14
16 827	13 016	62 044	34 407	16 741	1 311	15
17 503	13 193	63 220	37 330	17 735	1 311	16

Einwohner

-	0,64	-	-	0,24	-	17
-	0,33	1,47	-	1,88	-	18
0,32	0,29	1,24	0,61	0,73	-	19
1,21	-	0,78	0,46	-	-	20
0,30	-	-	0,21	-	-	21
0,49	0,34	1,17	0,39	0,97	-	22
-	23,68	31,46	-	10,17	-	23
11,02	12,38	18,93	-	6,69	-	24
9,23	8,43	13,43	6,52	5,26	-	25
5,48	4,01	12,16	9,68	2,56	2,85	26
3,47	1,87	9,93	5,81	2,45	1,51	27
1,54	1,06	5,70	3,26	1,44	1,05	28
0,74	-	2,25	1,49	0,66	-	29
-	-	0,66	0,71	-	0,25	30
3,59	11,15	8,88	3,24	5,53	1,26	31
2,88	7,82	7,92	2,07	4,38	1,26	32

3 Istaufkommen und Grundbeträge 2007 der Grundsteuer A

3.1 Istauf

Lfd. Nr.	Gemeindegrößenklasse (Gemeinden mit ... bis unter ... Einwohnern)	Sachsen	Sachsen-Anhalt	Schleswig-Holstein	Thüringen
					1 000
Kreisfreie Städte					
1	20 000 - 50 000	26	-	-	57
2	50 000 - 100 000	166	98	71	60
3	100 000 - 200 000	-	-	-	150
4	200 000 - 500 000	140	255	254	227
5	500 000 und mehr	429	-	-	-
6	Zusammen ...	761	353	325	493
Kreisangehörige Gemeinden					
7	unter 1 000	86	9 033	8 878	3 175
8	1 000 - 3 000	4 185	4 738	6 036	2 459
9	3 000 - 5 000	3 999	1 113	967	1 463
10	5 000 - 10 000	2 772	3 763	1 311	744
11	10 000 - 20 000	1 548	1 295	1 096	342
12	20 000 - 50 000	760	1 711	411	703
13	50 000 - 100 000	-	-	40	-
14	100 000 und mehr	-	-	-	-
15	Zusammen ...	13 348	21 654	18 739	8 885
16	Gemeinden insgesamt ...	14 110	22 007	19 065	9 378
					Euro je
Kreisfreie Städte					
17	20 000 - 50 000	0,63	-	-	0,67
18	50 000 - 100 000	0,75	1,08	0,43	0,93
19	100 000 - 200 000	-	-	-	0,73
20	200 000 - 500 000	0,57	0,55	0,57	1,12
21	500 000 und mehr	0,42	-	-	-
22	Zusammen ...	0,50	0,64	0,53	0,89
Kreisangehörige Gemeinden					
23	unter 1 000	12,75	27,35	27,02	11,54
24	1 000 - 3 000	10,00	13,81	14,24	7,09
25	3 000 - 5 000	8,26	9,66	5,52	4,98
26	5 000 - 10 000	4,57	13,22	3,82	3,21
27	10 000 - 20 000	2,54	6,03	2,43	2,00
28	20 000 - 50 000	1,29	2,92	0,96	1,65
29	50 000 - 100 000	-	-	0,56	-
30	100 000 und mehr	-	-	-	-
31	Zusammen ...	4,92	11,56	8,43	5,09
32	Gemeinden insgesamt ...	3,33	9,06	6,73	4,08

nach Ländern und Gemeindegrößenklassen

kommen

Flächen- länder	Berlin	Bremen	Hamburg	Stadt- staaten	Lfd. Nr.
--------------------	--------	--------	---------	-------------------	-------------

Euro

678	-	-	-	-	1
2 018	-	-	-	-	2
3 529	-	17	-	17	3
3 683	-	-	-	-	4
2 014	77	191	837	1 105	5
11 923	77	207	837	1 121	6
46 878	-	-	-	-	7
75 686	-	-	-	-	8
45 375	-	-	-	-	9
65 303	-	-	-	-	10
56 987	-	-	-	-	11
41 927	-	-	-	-	12
7 581	-	-	-	-	13
1 115	-	-	-	-	14
340 848	-	-	-	-	15
352 773	77	207	837	1 121	16

Einwohner

0,94	-	-	-	-	17
1,01	-	-	-	-	18
0,76	-	0,14	-	0,14	19
0,58	-	-	-	-	20
0,30	0,02	0,35	0,48	0,19	21
0,58	0,02	0,31	0,48	0,19	22
19,88	-	-	-	-	23
12,91	-	-	-	-	24
9,32	-	-	-	-	25
7,10	-	-	-	-	26
4,74	-	-	-	-	27
2,87	-	-	-	-	28
1,44	-	-	-	-	29
0,63	-	-	-	-	30
6,09	-	-	-	-	31
4,62	0,02	0,31	0,48	0,19	32

3 Istaufkommen und Grundbeträge 2007 der Grundsteuer A

3.2 Grund

Lfd. Nr.	Gemeindegroßenklasse (Gemeinden mit ... bis unter ... Einwohnern)	Deutschland	Baden-Württemberg	Bayern	Brandenburg
					1 000
	Kreisfreie Städte				
1	20 000 - 50 000	252	-	194	-
2	50 000 - 100 000	672	30	136	53
3	100 000 - 200 000	1 230	191	170	45
4	200 000 - 500 000	1 327	139	36	-
5	500 000 und mehr	1 260	64	133	-
6	Zusammen ...	4 738	423	670	98
	Kreisangehörige Gemeinden				
7	unter 1 000	16 717	241	836	774
8	1 000 - 3 000	23 938	1 818	8 023	928
9	3 000 - 5 000	14 703	2 380	5 218	920
10	5 000 - 10 000	21 371	3 612	5 708	1 087
11	10 000 - 20 000	19 715	2 462	2 799	815
12	20 000 - 50 000	15 269	1 896	722	325
13	50 000 - 100 000	3 050	325	34	-
14	100 000 und mehr	377	20	-	-
15	Zusammen ...	115 141	12 754	23 340	4 849
16	Gemeinden insgesamt ...	119 879	13 178	24 010	4 947
					Euro je
	Kreisfreie Städte				
17	20 000 - 50 000	0,35	-	0,51	-
18	50 000 - 100 000	0,34	0,55	0,27	0,39
19	100 000 - 200 000	0,26	0,38	0,28	0,18
20	200 000 - 500 000	0,21	0,17	0,14	-
21	500 000 und mehr	0,10	0,11	0,07	-
22	Zusammen ...	0,18	0,21	0,19	0,25
	Kreisangehörige Gemeinden				
23	unter 1 000	7,09	5,59	7,65	7,56
24	1 000 - 3 000	4,08	3,17	4,49	4,88
25	3 000 - 5 000	3,02	2,60	3,31	5,31
26	5 000 - 10 000	2,32	1,92	2,53	2,58
27	10 000 - 20 000	1,64	1,24	1,31	1,39
28	20 000 - 50 000	1,04	0,78	0,70	0,48
29	50 000 - 100 000	0,58	0,39	0,66	-
30	100 000 und mehr	0,21	0,18	-	-
31	Zusammen ...	2,06	1,45	2,61	2,25
32	Gemeinden insgesamt ...	1,46	1,23	1,92	1,95

nach Ländern und Gemeindegrößenklassen

beträge

Hessen	Mecklenburg- Vorpommern	Nieder- sachsen	Nordrhein- Westfalen	Rheinland- Pfalz	Saarland	Lfd. Nr.
Euro						
-	10	-	-	16	-	1
-	37	87	-	197	-	2
43	23	212	343	136	-	3
121	-	59	647	-	-	4
112	-	-	315	-	-	5
276	70	358	1 305	349	-	6
3	2 974	1 579	-	2 395	-	7
321	1 282	3 416	-	1 917	-	8
930	574	1 384	36	603	-	9
2 081	290	3 261	1 798	509	113	10
1 911	154	4 505	4 997	311	253	11
746	33	3 571	6 441	128	147	12
141	-	386	2 132	16	-	13
-	-	106	235	-	16	14
6 134	5 307	18 207	15 640	5 878	529	15
6 410	5 377	18 565	16 945	6 227	529	16
Einwohner						
-	0,22	-	-	0,09	-	17
-	0,13	0,42	-	0,69	-	18
0,10	0,12	0,39	0,27	0,24	-	19
0,44	-	0,24	0,19	-	-	20
0,17	-	-	0,11	-	-	21
0,20	0,13	0,36	0,18	0,34	-	22
4,30	9,68	9,07	-	3,52	-	23
3,81	4,94	5,47	-	2,35	-	24
3,28	3,42	3,96	2,70	1,88	-	25
2,02	1,73	3,60	4,37	0,89	1,20	26
1,26	0,81	2,94	2,71	0,88	0,61	27
0,57	0,44	1,68	1,47	0,57	0,42	28
0,30	-	0,73	0,66	0,24	-	29
-	-	0,14	0,32	-	0,09	30
1,31	4,54	2,61	1,47	1,94	0,51	31
1,06	3,19	2,32	0,94	1,54	0,51	32

3 Istaufkommen und Grundbeträge 2007 der Grundsteuer A

3.2 Grund

Lfd. Nr.	Gemeindegrößenklasse (Gemeinden mit ... bis unter ... Einwohnern)	Sachsen	Sachsen-Anhalt	Schleswig-Holstein	Thüringen
					1 000
	Kreisfreie Städte				
1	20 000 - 50 000	7	-	-	25
2	50 000 - 100 000	53	38	20	21
3	100 000 - 200 000	-	-	-	59
4	200 000 - 500 000	47	102	73	103
5	500 000 und mehr	136	-	-	-
6	Zusammen ...	242	140	92	208
	Kreisangehörige Gemeinden				
7	unter 1 000	29	3 177	3 328	1 381
8	1 000 - 3 000	1 422	1 608	2 159	1 042
9	3 000 - 5 000	1 355	348	352	602
10	5 000 - 10 000	903	1 254	443	313
11	10 000 - 20 000	520	462	372	155
12	20 000 - 50 000	252	591	140	277
13	50 000 - 100 000	-	-	16	-
14	100 000 und mehr	-	-	-	-
15	Zusammen ...	4 482	7 441	6 810	3 770
16	Gemeinden insgesamt ...	4 723	7 581	6 902	3 978
					Euro je
	Kreisfreie Städte				
17	20 000 - 50 000	0,17	-	-	0,30
18	50 000 - 100 000	0,24	0,42	0,12	0,32
19	100 000 - 200 000	-	-	-	0,29
20	200 000 - 500 000	0,19	0,22	0,16	0,51
21	500 000 und mehr	0,13	-	-	-
22	Zusammen ...	0,16	0,25	0,15	0,37
	Kreisangehörige Gemeinden				
23	unter 1 000	4,30	9,62	10,13	5,02
24	1 000 - 3 000	3,40	4,69	5,09	3,00
25	3 000 - 5 000	2,80	3,02	2,01	2,05
26	5 000 - 10 000	1,49	4,40	1,29	1,35
27	10 000 - 20 000	0,85	2,15	0,82	0,90
28	20 000 - 50 000	0,43	1,01	0,33	0,65
29	50 000 - 100 000	-	-	0,22	-
30	100 000 und mehr	-	-	-	-
31	Zusammen ...	1,65	3,97	3,06	2,16
32	Gemeinden insgesamt ...	1,12	3,12	2,43	1,73

nach Ländern und Gemeindegrößenklassen

beträge

Flächen- länder	Berlin	Bremen	Hamburg	Stadt- staaten	Lfd. Nr.
--------------------	--------	--------	---------	-------------------	-------------

Euro

252	-	-	-	-	1
672	-	-	-	-	2
1 222	-	8	-	8	3
1 327	-	-	-	-	4
760	51	76	372	500	5
4 231	51	84	372	507	6
16 717	-	-	-	-	7
23 938	-	-	-	-	8
14 703	-	-	-	-	9
21 371	-	-	-	-	10
19 715	-	-	-	-	11
15 269	-	-	-	-	12
3 050	-	-	-	-	13
377	-	-	-	-	14
115 141	-	-	-	-	15
119 372	51	84	372	507	16

Einwohner

0,35	-	-	-	-	17
0,34	-	-	-	-	18
0,26	-	0,07	-	0,07	19
0,21	-	-	-	-	20
0,11	0,02	0,14	0,21	0,09	21
0,21	0,02	0,13	0,21	0,09	22
7,09	-	-	-	-	23
4,08	-	-	-	-	24
3,02	-	-	-	-	25
2,32	-	-	-	-	26
1,64	-	-	-	-	27
1,04	-	-	-	-	28
0,58	-	-	-	-	29
0,21	-	-	-	-	30
2,06	-	-	-	-	31
1,56	0,02	0,13	0,21	0,09	32

4 Istaufkommen und Grundbeträge 2007 der Grundsteuer B

4.1 Istauf

Lfd. Nr.	Gemeindegrößenklasse (Gemeinden mit ... bis unter ... Einwohnern)	Deutschland	Baden-Württemberg	Bayern	Brandenburg
					1 000
Kreisfreie Städte					
1	20 000 - 50 000	86 957	-	49 225	-
2	50 000 - 100 000	256 357	10 797	75 443	12 925
3	100 000 - 200 000	715 452	85 768	106 142	27 216
4	200 000 - 500 000	958 837	134 955	40 413	-
5	500 000 und mehr	2 544 874	115 919	362 807	-
6	Zusammen ...	4 562 479	347 439	634 030	40 141
Kreisangehörige Gemeinden					
7	unter 1 000	162 108	3 418	6 789	6 569
8	1 000 - 3 000	466 781	55 504	128 360	14 163
9	3 000 - 5 000	412 430	86 510	127 809	12 634
10	5 000 - 10 000	856 743	193 452	204 644	35 114
11	10 000 - 20 000	1 206 179	220 283	221 159	50 762
12	20 000 - 50 000	1 679 208	320 833	111 714	62 711
13	50 000 - 100 000	699 970	119 588	7 449	-
14	100 000 und mehr	313 323	13 242	-	-
15	Zusammen ...	5 796 745	1 012 829	807 923	181 954
16	Gemeinden insgesamt ...	10 359 224	1 360 269	1 441 953	222 094
					Euro je
Kreisfreie Städte					
17	20 000 - 50 000	120,61	-	128,56	-
18	50 000 - 100 000	128,15	196,90	150,85	95,23
19	100 000 - 200 000	151,24	169,46	174,99	107,77
20	200 000 - 500 000	151,19	166,00	154,07	-
21	500 000 und mehr	203,29	194,67	201,22	-
22	Zusammen ...	173,40	176,42	178,35	103,39
Kreisangehörige Gemeinden					
23	unter 1 000	68,76	79,28	62,09	64,20
24	1 000 - 3 000	79,60	96,83	71,91	74,54
25	3 000 - 5 000	84,72	94,59	81,03	72,89
26	5 000 - 10 000	93,09	102,58	90,88	83,36
27	10 000 - 20 000	100,40	111,15	103,17	86,47
28	20 000 - 50 000	114,79	132,25	108,61	92,25
29	50 000 - 100 000	133,37	142,17	143,68	-
30	100 000 und mehr	177,56	117,96	-	-
31	Zusammen ...	103,61	115,38	90,30	84,48
32	Gemeinden insgesamt ...	125,93	126,57	115,34	87,37

nach Ländern und Gemeindegrößenklassen

kommen

Hessen	Mecklenburg- Vorpommern	Nieder- sachsen	Nordrhein- Westfalen	Rheinland- Pfalz	Saarland	Lfd. Nr.
--------	----------------------------	--------------------	-------------------------	---------------------	----------	-------------

Euro

-	3 743	-	-	21 281	-	1
-	25 706	31 079	-	38 768	-	2
74 179	18 823	89 890	191 708	82 994	-	3
52 087	-	41 543	531 511	-	-	4
181 646	-	-	506 794	-	-	5
307 912	48 272	162 512	1 230 014	143 043	-	6
47	20 025	15 093	-	46 198	-	7
5 039	19 021	60 441	-	66 615	-	8
17 882	12 302	37 739	1 535	30 943	-	9
72 505	13 690	100 544	44 582	58 608	6 476	10
124 165	15 322	168 400	205 737	40 104	29 557	11
137 449	5 757	270 243	526 605	23 760	37 332	12
58 120	-	78 505	420 906	7 716	-	13
-	-	163 106	104 970	-	32 005	14
415 207	86 117	894 073	1 304 335	273 945	105 370	15
723 118	134 389	1 056 585	2 534 349	416 988	105 370	16

Einwohner

-	83,18	-	-	127,36	-	17
-	93,61	148,32	-	136,26	-	18
163,88	94,23	163,93	150,51	145,48	-	19
189,56	-	169,47	156,89	-	-	20
277,67	-	-	184,99	-	-	21
222,87	92,94	162,02	166,19	139,95	-	22
69,00	65,15	86,70	-	67,94	-	23
59,81	73,23	96,80	-	81,71	-	24
62,99	73,29	108,06	115,02	96,48	-	25
70,48	81,60	111,06	108,30	102,68	68,96	26
81,65	80,37	109,77	111,70	114,12	70,85	27
105,56	77,45	126,89	120,14	106,46	106,11	28
124,05	-	149,11	130,59	117,85	-	29
-	-	220,15	142,86	-	181,18	30
88,55	73,75	128,01	122,95	90,51	101,36	31
119,12	79,66	132,29	140,72	102,99	101,36	32

4 Istaufkommen und Grundbeträge 2007 der Grundsteuer B

4.1 Istauf

Lfd. Nr.	Gemeindegroßenklasse (Gemeinden mit ... bis unter ... Einwohnern)	Sachsen	Sachsen- Anhalt	Schleswig- Holstein	Thüringen
					1 000
	Kreisfreie Städte				
1	20 000 - 50 000	4 754	-	-	7 954
2	50 000 - 100 000	23 886	9 633	22 450	5 670
3	100 000 - 200 000	-	-	-	16 691
4	200 000 - 500 000	29 448	47 832	62 235	18 813
5	500 000 und mehr	139 582	-	-	-
6	Zusammen ...	197 670	57 466	84 685	49 129
	Kreisangehörige Gemeinden				
7	unter 1 000	506	21 075	27 068	15 321
8	1 000 - 3 000	31 818	24 397	39 859	21 564
9	3 000 - 5 000	39 001	8 529	18 435	19 111
10	5 000 - 10 000	49 619	21 620	39 082	16 807
11	10 000 - 20 000	53 588	17 680	47 452	11 969
12	20 000 - 50 000	50 957	49 008	49 938	32 901
13	50 000 - 100 000	-	-	7 686	-
14	100 000 und mehr	-	-	-	-
15	Zusammen ...	225 490	142 309	229 520	117 673
16	Gemeinden insgesamt ...	423 160	199 775	314 205	166 802
					Euro je
	Kreisfreie Städte				
17	20 000 - 50 000	115,81	-	-	93,66
18	50 000 - 100 000	107,95	106,44	136,18	87,98
19	100 000 - 200 000	-	-	-	81,55
20	200 000 - 500 000	120,09	102,97	139,36	92,93
21	500 000 und mehr	137,80	-	-	-
22	Zusammen ...	130,01	103,54	138,50	88,28
	Kreisangehörige Gemeinden				
23	unter 1 000	75,02	63,82	82,38	55,70
24	1 000 - 3 000	76,06	71,10	94,02	62,13
25	3 000 - 5 000	80,60	74,02	105,24	65,08
26	5 000 - 10 000	81,76	75,93	113,89	72,58
27	10 000 - 20 000	88,01	82,36	105,21	69,97
28	20 000 - 50 000	86,54	83,71	116,21	77,30
29	50 000 - 100 000	-	-	107,26	-
30	100 000 und mehr	-	-	-	-
31	Zusammen ...	83,10	75,96	103,24	67,47
32	Gemeinden insgesamt ...	99,94	82,26	110,84	72,51

nach Ländern und Gemeindegrößenklassen

kommen

Flächen- länder	Berlin	Bremen	Hamburg	Stadt- staaten	Lfd. Nr.
--------------------	--------	--------	---------	-------------------	-------------

Euro

86 957	-	-	-	-	1
256 357	-	-	-	-	2
693 411	-	22 041	-	22 041	3
958 837	-	-	-	-	4
1 306 748	720 483	125 574	392 069	1 238 126	5
3 302 312	720 483	147 615	392 069	1 260 167	6
162 108	-	-	-	-	7
466 781	-	-	-	-	8
412 430	-	-	-	-	9
856 743	-	-	-	-	10
1 206 179	-	-	-	-	11
1 679 208	-	-	-	-	12
699 970	-	-	-	-	13
313 323	-	-	-	-	14
5 796 745	-	-	-	-	15
9 099 057	720 483	147 615	392 069	1 260 167	16

Einwohner

120,61	-	-	-	-	17
128,15	-	-	-	-	18
150,26	-	190,62	-	190,62	19
151,19	-	-	-	-	20
192,02	211,57	229,44	222,73	216,72	21
161,22	211,57	222,67	222,73	216,20	22
68,76	-	-	-	-	23
79,60	-	-	-	-	24
84,72	-	-	-	-	25
93,09	-	-	-	-	26
100,40	-	-	-	-	27
114,79	-	-	-	-	28
133,37	-	-	-	-	29
177,56	-	-	-	-	30
103,61	-	-	-	-	31
119,05	211,57	222,67	222,73	216,20	32

4 Istaufkommen und Grundbeträge 2007 der Grundsteuer B

4.2 Grund

Lfd. Nr.	Gemeindegrößenklasse (Gemeinden mit ... bis unter ... Einwohnern)	Deutschland	Baden- Württemberg	Bayern	Branden- burg
					1 000
Kreisfreie Städte					
1	20 000 - 50 000	23 562	-	13 941	-
2	50 000 - 100 000	63 375	2 373	19 188	3 015
3	100 000 - 200 000	162 421	20 472	23 857	6 079
4	200 000 - 500 000	206 104	30 889	8 785	-
5	500 000 und mehr	453 486	27 600	74 042	-
6	Zusammen ...	908 946	81 333	139 814	9 094
Kreisangehörige Gemeinden					
7	unter 1 000	51 963	1 105	1 981	1 986
8	1 000 - 3 000	142 989	16 884	38 629	4 160
9	3 000 - 5 000	127 794	27 041	40 166	3 734
10	5 000 - 10 000	266 219	60 137	65 008	10 014
11	10 000 - 20 000	366 610	67 265	69 363	14 064
12	20 000 - 50 000	476 468	91 940	34 528	16 646
13	50 000 - 100 000	180 799	32 594	2 128	-
14	100 000 und mehr	67 639	4 138	-	-
15	Zusammen ...	1 680 479	301 103	251 804	50 603
16	Gemeinden insgesamt ...	2 589 425	382 437	391 618	59 697
					Euro je
Kreisfreie Städte					
17	20 000 - 50 000	32,68	-	36,41	-
18	50 000 - 100 000	31,68	43,27	38,37	22,21
19	100 000 - 200 000	34,33	40,45	39,33	24,07
20	200 000 - 500 000	32,50	37,99	33,49	-
21	500 000 und mehr	36,23	46,35	41,07	-
22	Zusammen ...	34,55	41,30	39,33	23,42
Kreisangehörige Gemeinden					
23	unter 1 000	22,04	25,63	18,12	19,41
24	1 000 - 3 000	24,38	29,46	21,64	21,89
25	3 000 - 5 000	26,25	29,57	25,47	21,54
26	5 000 - 10 000	28,93	31,89	28,87	23,77
27	10 000 - 20 000	30,51	33,94	32,36	23,96
28	20 000 - 50 000	32,57	37,90	33,57	24,49
29	50 000 - 100 000	34,45	38,75	41,05	-
30	100 000 und mehr	38,33	36,86	-	-
31	Zusammen ...	30,04	34,30	28,14	23,50
32	Gemeinden insgesamt ...	31,48	35,58	31,32	23,48

nach Ländern und Gemeindegrößenklassen

beträge

Hessen	Mecklenburg- Vorpommern	Nieder- sachsen	Nordrhein- Westfalen	Rheinland- Pfalz	Saarland	Lfd. Nr.
Euro						
-	960	-	-	5 713	-	1
-	6 311	7 496	-	10 627	-	2
17 439	4 278	21 303	38 753	21 627	-	3
10 966	-	9 232	110 527	-	-	4
39 488	-	-	104 317	-	-	5
67 893	11 549	38 031	253 597	37 967	-	6
16	6 393	4 436	-	14 547	-	7
1 918	6 039	17 862	-	20 849	-	8
6 847	3 862	11 080	392	9 766	-	9
28 421	4 131	29 349	11 687	18 131	2 226	10
46 743	4 536	49 828	53 865	12 354	10 171	11
50 000	1 748	75 982	135 352	7 549	11 534	12
18 218	-	20 338	102 296	2 269	-	13
-	-	31 374	24 684	-	7 443	14
152 161	26 709	240 249	328 276	85 466	31 374	15
220 054	38 258	278 280	581 872	123 433	31 374	16
Einwohner						
-	21,33	-	-	34,19	-	17
-	22,98	35,77	-	37,35	-	18
38,53	21,42	38,85	30,43	37,91	-	19
39,91	-	37,66	32,62	-	-	20
60,36	-	-	38,08	-	-	21
49,14	22,24	37,92	34,26	37,15	-	22
23,00	20,80	25,48	-	21,39	-	23
22,77	23,25	28,61	-	25,57	-	24
24,12	23,01	31,73	29,37	30,45	-	25
27,63	24,62	32,42	28,39	31,76	23,70	26
30,74	23,79	32,48	29,24	35,16	24,38	27
38,40	23,52	35,68	30,88	33,82	32,78	28
38,88	-	38,63	31,74	34,66	-	29
-	-	42,35	33,59	-	42,13	30
32,45	22,87	34,40	30,95	28,24	30,18	31
36,25	22,68	34,84	32,31	30,49	30,18	32

4 Istaufkommen und Grundbeträge 2007 der Grundsteuer B

4.2 Grund

Lfd. Nr.	Gemeindegrößenklasse (Gemeinden mit ... bis unter ... Einwohnern)	Sachsen	Sachsen- Anhalt	Schleswig- Holstein	Thüringen
					1 000
	Kreisfreie Städte				
1	20 000 - 50 000	824	-	-	2 124
2	50 000 - 100 000	5 306	2 230	5 375	1 454
3	100 000 - 200 000	-	-	-	4 454
4	200 000 - 500 000	6 200	10 736	13 684	5 085
5	500 000 und mehr	24 834	-	-	-
6	Zusammen ...	37 164	12 966	19 059	13 116
	Kreisangehörige Gemeinden				
7	unter 1 000	136	6 363	10 038	4 962
8	1 000 - 3 000	8 300	7 137	14 282	6 929
9	3 000 - 5 000	10 111	2 385	6 314	6 096
10	5 000 - 10 000	12 662	6 290	12 919	5 244
11	10 000 - 20 000	13 478	4 983	16 125	3 836
12	20 000 - 50 000	12 531	13 015	16 067	9 576
13	50 000 - 100 000	-	-	2 956	-
14	100 000 und mehr	-	-	-	-
15	Zusammen ...	57 218	40 173	78 701	36 642
16	Gemeinden insgesamt ...	94 382	53 139	97 760	49 759
					Euro je
	Kreisfreie Städte				
17	20 000 - 50 000	20,07	-	-	25,01
18	50 000 - 100 000	23,98	24,64	32,60	22,56
19	100 000 - 200 000	-	-	-	21,76
20	200 000 - 500 000	25,28	23,11	30,64	25,12
21	500 000 und mehr	24,52	-	-	-
22	Zusammen ...	24,44	23,36	31,17	23,57
	Kreisangehörige Gemeinden				
23	unter 1 000	20,16	19,27	30,55	18,04
24	1 000 - 3 000	19,84	20,80	33,69	19,96
25	3 000 - 5 000	20,90	20,70	36,04	20,76
26	5 000 - 10 000	20,87	22,09	37,65	22,64
27	10 000 - 20 000	22,14	23,21	35,75	22,43
28	20 000 - 50 000	21,28	22,23	37,39	22,50
29	50 000 - 100 000	-	-	41,25	-
30	100 000 und mehr	-	-	-	-
31	Zusammen ...	21,09	21,44	35,40	21,01
32	Gemeinden insgesamt ...	22,29	21,88	34,49	21,63

nach Ländern und Gemeindegrößenklassen

beträge

Flächen- länder	Berlin	Bremen	Hamburg	Stadt- staaten	Lfd. Nr.
--------------------	--------	--------	---------	-------------------	-------------

Euro

23 562	-	-	-	-	1
63 375	-	-	-	-	2
158 262	-	4 159	-	4 159	3
206 104	-	-	-	-	4
270 282	88 949	21 651	72 605	183 205	5
721 582	88 949	25 809	72 605	187 363	6
51 963	-	-	-	-	7
142 989	-	-	-	-	8
127 794	-	-	-	-	9
266 219	-	-	-	-	10
366 610	-	-	-	-	11
476 468	-	-	-	-	12
180 799	-	-	-	-	13
67 639	-	-	-	-	14
1 680 479	-	-	-	-	15
2 402 062	88 949	25 809	72 605	187 363	16

Einwohner

32,68	-	-	-	-	17
31,68	-	-	-	-	18
34,29	-	35,97	-	35,97	19
32,50	-	-	-	-	20
39,72	26,12	39,56	41,25	32,07	21
35,23	26,12	38,93	41,25	32,15	22
22,04	-	-	-	-	23
24,38	-	-	-	-	24
26,25	-	-	-	-	25
28,93	-	-	-	-	26
30,51	-	-	-	-	27
32,57	-	-	-	-	28
34,45	-	-	-	-	29
38,33	-	-	-	-	30
30,04	-	-	-	-	31
31,43	26,12	38,93	41,25	32,15	32

5 Istaufkommen und Grundbeträge 2007 der Gewerbesteuer

5.1 Istauf

Lfd. Nr.	Gemeindegrößenklasse (Gemeinden mit ... bis unter ... Einwohnern)	Deutschland	Baden-Württemberg	Bayern	Brandenburg
					1 000
Kreisfreie Städte					
1	20 000 - 50 000	364 423	-	261 031	-
2	50 000 - 100 000	885 083	38 088	376 825	33 863
3	100 000 - 200 000	2 618 714	347 451	315 371	86 624
4	200 000 - 500 000	3 373 151	705 094	126 753	-
5	500 000 und mehr	11 105 561	718 193	2 207 820	-
6	Zusammen ...	18 346 935	1 808 826	3 287 799	120 487
Kreisangehörige Gemeinden					
7	unter 1 000	386 432	10 900	15 804	13 277
8	1 000 - 3 000	1 220 950	182 880	372 318	41 006
9	3 000 - 5 000	1 354 666	346 784	454 973	56 269
10	5 000 - 10 000	3 140 328	810 539	922 151	76 886
11	10 000 - 20 000	4 655 588	984 085	1 195 923	147 762
12	20 000 - 50 000	6 938 042	1 472 876	536 496	185 137
13	50 000 - 100 000	2 941 356	562 397	26 227	-
14	100 000 und mehr	1 129 245	54 604	-	-
15	Zusammen ...	21 766 607	4 425 065	3 523 892	520 337
16	Gemeinden insgesamt ...	40 113 541	6 233 890	6 811 690	640 824
					Euro je
Kreisfreie Städte					
17	20 000 - 100 000	505,46	-	681,71	-
18	50 000 - 100 000	442,45	694,58	753,49	249,50
19	100 000 - 200 000	553,58	686,48	519,92	343,01
20	200 000 - 500 000	531,89	867,29	483,24	-
21	500 000 und mehr	887,15	1 206,13	1 224,50	-
22	Zusammen ...	697,29	918,46	924,86	310,33
Kreisangehörige Gemeinden					
23	unter 1 000	163,91	252,82	144,55	129,75
24	1 000 - 3 000	208,20	319,05	208,58	215,82
25	3 000 - 5 000	278,27	379,18	288,46	324,62
26	5 000 - 10 000	341,22	429,78	409,53	182,53
27	10 000 - 20 000	387,51	496,54	557,90	251,72
28	20 000 - 50 000	474,28	607,14	521,57	272,35
29	50 000 - 100 000	560,44	668,57	505,84	-
30	100 000 und mehr	639,96	486,42	-	-
31	Zusammen ...	389,05	504,10	393,85	241,60
32	Gemeinden insgesamt ...	487,64	580,03	544,84	252,10

nach Ländern und Gemeindegrößenklassen

kommen

Hessen	Mecklenburg- Vorpommern	Nieder- sachsen	Nordrhein- Westfalen	Rheinland- Pfalz	Saarland	Lfd. Nr.
--------	----------------------------	--------------------	-------------------------	---------------------	----------	-------------

Euro

-	13 163	-	-	64 921	-	1
-	64 389	88 145	-	121 909	-	2
330 399	43 046	277 485	682 839	444 880	-	3
265 688	-	124 701	1 719 395	-	-	4
1 630 196	-	-	2 926 861	-	-	5
2 226 283	120 598	490 332	5 329 096	631 710	-	6
18	31 468	24 883	-	83 974	-	7
11 071	29 250	142 800	-	147 192	-	8
51 452	23 185	64 292	2 571	107 299	-	9
260 698	45 290	269 631	132 898	190 423	36 185	10
476 782	35 120	419 850	772 853	156 490	76 015	11
844 922	11 681	788 311	1 918 240	250 791	260 848	12
374 038	-	274 515	1 622 001	23 321	-	13
-	-	600 865	354 013	-	119 763	14
2 018 981	175 994	2 585 146	4 802 577	959 489	492 811	15
4 245 264	296 592	3 075 479	10 131 672	1 591 198	492 811	16

Einwohner

-	292,52	-	-	388,53	-	17
-	234,47	420,66	-	428,48	-	18
729,93	215,50	506,04	536,10	779,80	-	19
966,94	-	508,71	507,52	-	-	20
2 492,00	-	-	1 068,34	-	-	21
1 611,40	232,20	488,86	720,03	618,05	-	22
25,93	102,37	142,93	-	123,49	-	23
131,40	112,61	228,71	-	180,54	-	24
181,23	138,12	184,09	192,64	334,56	-	25
253,41	269,96	297,84	322,84	333,62	385,31	26
313,54	184,21	273,67	419,59	445,31	182,20	27
648,90	157,15	370,16	437,61	1 123,67	741,39	28
798,33	-	521,41	503,24	356,18	-	29
-	-	811,02	481,79	-	677,96	30
430,59	150,71	370,15	452,72	317,00	474,04	31
699,34	175,80	385,05	562,58	392,99	474,04	32

5 Istaufkommen und Grundbeträge 2007 der Gewerbesteuer

5.1 Istauf

Lfd. Nr.	Gemeindegrößenklasse (Gemeinden mit ... bis unter ... Einwohnern)	Sachsen	Sachsen- Anhalt	Schleswig- Holstein	Thüringen
					1 000
Kreisfreie Städte					
1	20 000 - 50 000	9 519	-	-	15 790
2	50 000 - 100 000	54 057	17 145	76 968	13 696
3	100 000 - 200 000	-	-	-	53 229
4	200 000 - 500 000	70 123	110 612	191 772	59 013
5	500 000 und mehr	339 803	-	-	-
6	Zusammen ...	473 501	127 757	268 739	141 728
Kreisangehörige Gemeinden					
7	unter 1 000	851	53 982	99 510	51 766
8	1 000 - 3 000	68 170	84 628	81 219	60 417
9	3 000 - 5 000	120 331	21 602	36 893	69 015
10	5 000 - 10 000	127 636	95 053	113 736	59 202
11	10 000 - 20 000	151 694	50 691	148 881	39 442
12	20 000 - 50 000	185 140	162 916	218 789	101 896
13	50 000 - 100 000	-	-	58 857	-
14	100 000 und mehr	-	-	-	-
15	Zusammen ...	653 821	468 872	757 884	381 739
16	Gemeinden insgesamt ...	1 127 322	596 629	1 026 623	523 467
					Euro je
Kreisfreie Städte					
17	20 000 - 50 000	231,88	-	-	185,91
18	50 000 - 100 000	244,30	189,43	466,87	212,50
19	100 000 - 200 000	-	-	-	260,08
20	200 000 - 500 000	285,95	238,12	429,43	291,52
21	500 000 und mehr	335,47	-	-	-
22	Zusammen ...	311,42	230,18	439,53	254,68
Kreisangehörige Gemeinden					
23	unter 1 000	126,17	163,47	302,86	188,20
24	1 000 - 3 000	162,95	246,63	191,59	174,08
25	3 000 - 5 000	248,67	187,49	210,61	235,01
26	5 000 - 10 000	210,32	333,82	331,44	255,64
27	10 000 - 20 000	249,14	236,14	330,11	230,57
28	20 000 - 50 000	314,42	278,26	509,12	239,41
29	50 000 - 100 000	-	-	821,42	-
30	100 000 und mehr	-	-	-	-
31	Zusammen ...	240,95	250,27	340,90	218,88
32	Gemeinden insgesamt ...	266,25	245,68	362,17	227,54

nach Ländern und Gemeindegrößenklassen

kommen

Flächen- länder	Berlin	Bremen	Hamburg	Stadt- staaten	Lfd. Nr.
--------------------	--------	--------	---------	-------------------	-------------

Euro

364 423	-	-	-	-	1
885 083	-	-	-	-	2
2 581 324	-	37 390	-	37 390	3
3 373 151	-	-	-	-	4
7 822 872	1 172 754	322 701	1 787 234	3 282 689	5
15 026 855	1 172 754	360 091	1 787 234	3 320 080	6

386 432	-	-	-	-	7
1 220 950	-	-	-	-	8
1 354 666	-	-	-	-	9
3 140 328	-	-	-	-	10
4 655 588	-	-	-	-	11
6 938 042	-	-	-	-	12
2 941 356	-	-	-	-	13
1 129 245	-	-	-	-	14
21 766 607	-	-	-	-	15

36 793 461	1 172 754	360 091	1 787 234	3 320 080	16
------------	-----------	---------	-----------	-----------	----

Einwohner

505,46	-	-	-	-	17
442,45	-	-	-	-	18
559,35	-	323,37	-	323,37	19
531,89	-	-	-	-	20
1 149,54	344,39	589,61	1 015,29	574,60	21
733,62	344,39	543,17	1 015,29	569,62	22

163,91	-	-	-	-	23
208,20	-	-	-	-	24
278,27	-	-	-	-	25
341,22	-	-	-	-	26
387,51	-	-	-	-	27
474,28	-	-	-	-	28
560,44	-	-	-	-	29
639,96	-	-	-	-	30
389,05	-	-	-	-	31
-	-	-	-	-	
481,39	344,39	543,17	1 015,29	569,62	32

5 Istaufkommen und Grundbeträge 2007 der Gewerbesteuer

5.2 Grund

Lfd. Nr.	Gemeindegrößenklasse (Gemeinden mit ... bis unter ... Einwohnern)	Deutschland	Baden- Württemberg	Bayern	Branden- burg
					1 000
Kreisfreie Städte					
1	20 000 - 50 000	102 582	-	76 845	-
2	50 000 - 100 000	227 130	10 023	98 284	9 485
3	100 000 - 200 000	627 548	92 454	75 587	21 348
4	200 000 - 500 000	768 731	171 722	28 484	-
5	500 000 und mehr	2 445 270	170 998	456 818	-
6	Zusammen ...	4 171 260	445 197	736 018	30 833
Kreisangehörige Gemeinden					
7	unter 1 000	132 082	3 221	5 065	4 748
8	1 000 - 3 000	380 058	54 314	117 699	12 434
9	3 000 - 5 000	415 544	102 940	141 505	22 115
10	5 000 - 10 000	945 331	240 319	287 024	24 159
11	10 000 - 20 000	1 375 657	301 467	376 248	53 443
12	20 000 - 50 000	1 911 651	423 221	158 264	53 196
13	50 000 - 100 000	734 577	154 469	7 493	-
14	100 000 und mehr	256 307	15 601	-	-
15	Zusammen ...	6 151 206	1 295 551	1 093 298	170 095
16	Gemeinden insgesamt ...	10 322 466	1 740 749	1 829 317	200 928
					Euro je
Kreisfreie Städte					
17	20 000 - 50 000	142,28	-	200,69	-
18	50 000 - 100 000	113,54	182,78	196,53	69,88
19	100 000 - 200 000	132,66	182,67	124,61	84,53
20	200 000 - 500 000	121,22	211,22	108,59	-
21	500 000 und mehr	195,34	287,17	253,36	-
22	Zusammen ...	158,53	226,06	207,04	79,41
Kreisangehörige Gemeinden					
23	unter 1 000	56,03	74,71	46,33	46,40
24	1 000 - 3 000	64,81	94,75	65,94	65,44
25	3 000 - 5 000	85,36	112,56	89,72	127,59
26	5 000 - 10 000	102,72	127,43	127,47	57,35
27	10 000 - 20 000	114,50	152,11	175,52	91,04
28	20 000 - 50 000	130,68	174,46	153,86	78,25
29	50 000 - 100 000	139,96	183,63	144,52	-
30	100 000 und mehr	145,25	138,97	-	-
31	Zusammen ...	109,94	147,59	122,19	78,98
32	Gemeinden insgesamt ...	125,48	161,97	146,32	79,04

nach Ländern und Gemeindegrößenklassen

beträge

Hessen	Mecklenburg- Vorpommern	Nieder- sachsen	Nordrhein- Westfalen	Rheinland- Pfalz	Saarland	Lfd. Nr.
--------	----------------------------	--------------------	-------------------------	---------------------	----------	-------------

Euro

-	3 464	-	-	16 282	-	1
-	16 590	21 737	-	30 645	-	2
76 154	9 783	67 283	148 661	113 627	-	3
60 384	-	27 711	380 916	-	-	4
354 390	-	-	648 688	-	-	5
490 928	29 837	116 731	1 178 264	160 554	-	6
5	11 251	7 539	-	24 139	-	7
3 578	10 106	43 427	-	42 351	-	8
16 137	7 742	19 119	630	31 487	-	9
81 059	17 926	80 934	32 981	53 433	9 396	10
142 972	10 427	124 338	190 955	44 095	18 976	11
258 617	3 894	217 505	467 110	72 435	63 493	12
97 692	-	72 569	381 358	5 904	-	13
-	-	132 773	79 951	-	27 982	14
600 059	61 346	698 204	1 152 985	273 844	119 847	15
1 090 987	91 183	814 935	2 331 249	434 398	119 847	16

Einwohner

-	76,98	-	-	97,44	-	17
-	60,41	103,74	-	107,71	-	18
168,24	48,98	122,70	116,71	199,17	-	19
219,76	-	113,05	112,44	-	-	20
541,74	-	-	236,78	-	-	21
355,34	57,45	116,38	159,20	157,08	-	22
8,10	36,60	43,31	-	35,50	-	23
42,46	38,91	69,55	-	51,95	-	24
56,84	46,12	54,74	47,21	98,18	-	25
78,79	106,85	89,40	80,12	93,62	100,05	26
94,02	54,69	81,05	103,67	125,48	45,48	27
198,62	52,39	102,13	106,56	324,55	180,46	28
208,51	-	137,84	118,32	90,17	-	29
-	-	179,21	108,81	-	158,40	30
127,98	52,53	99,97	108,69	90,47	115,28	31
179,72	54,05	102,03	129,45	107,29	115,28	32

5 Istaufkommen und Grundbeträge 2007 der Gewerbesteuer

5.2 Grund

Lfd. Nr.	Gemeindegrößenklasse (Gemeinden mit ... bis unter ... Einwohnern)	Sachsen	Sachsen- Anhalt	Schleswig- Holstein	Thüringen
					1 000
Kreisfreie Städte					
1	20 000 - 50 000	1 943	-	-	4 049
2	50 000 - 100 000	12 278	3 960	20 525	3 604
3	100 000 - 200 000	-	-	-	13 185
4	200 000 - 500 000	15 583	24 581	44 598	14 753
5	500 000 und mehr	74 734	-	-	-
6	Zusammen ...	104 537	28 540	65 123	35 591
Kreisangehörige Gemeinden					
7	unter 1 000	225	20 065	39 210	16 614
8	1 000 - 3 000	18 063	32 961	26 012	19 112
9	3 000 - 5 000	32 941	6 710	11 877	22 341
10	5 000 - 10 000	33 597	30 792	35 800	17 910
11	10 000 - 20 000	39 618	14 985	45 858	12 275
12	20 000 - 50 000	47 279	50 825	66 142	29 671
13	50 000 - 100 000	-	-	15 092	-
14	100 000 und mehr	-	-	-	-
15	Zusammen ...	171 723	156 339	239 992	117 923
16	Gemeinden insgesamt ...	276 259	184 879	305 114	153 514
					Euro je
Kreisfreie Städte					
17	20 000 - 50 000	47,33	-	-	47,67
18	50 000 - 100 000	55,49	43,75	124,50	55,92
19	100 000 - 200 000	-	-	-	64,42
20	200 000 - 500 000	63,55	52,92	99,87	72,88
21	500 000 und mehr	73,78	-	-	-
22	Zusammen ...	68,75	51,42	106,51	63,96
Kreisangehörige Gemeinden					
23	unter 1 000	33,36	60,76	119,34	60,40
24	1 000 - 3 000	43,18	96,06	61,36	55,07
25	3 000 - 5 000	68,07	58,24	67,80	76,08
26	5 000 - 10 000	55,36	108,14	104,33	77,34
27	10 000 - 20 000	65,07	69,80	101,68	71,76
28	20 000 - 50 000	80,29	86,81	153,91	69,71
29	50 000 - 100 000	-	-	210,62	-
30	100 000 und mehr	-	-	-	-
31	Zusammen ...	63,28	83,45	107,95	67,61
32	Gemeinden insgesamt ...	65,25	76,13	107,64	66,73

nach Ländern und Gemeindegrößenklassen

beträge

Flächen- länder	Berlin	Bremen	Hamburg	Stadt- staaten	Lfd. Nr.
--------------------	--------	--------	---------	-------------------	-------------

Euro

102 582	-	-	-	-	1
227 130	-	-	-	-	2
618 082	-	9 466	-	9 466	3
768 731	-	-	-	-	4
1 705 629	286 038	73 341	380 263	739 641	5
3 422 153	286 038	82 807	380 263	749 107	6

132 082	-	-	-	-	7
380 058	-	-	-	-	8
415 544	-	-	-	-	9
945 331	-	-	-	-	10
1 375 657	-	-	-	-	11
1 911 651	-	-	-	-	12
734 577	-	-	-	-	13
256 307	-	-	-	-	14
6 151 206	-	-	-	-	15

9 573 359	286 038	82 807	380 263	749 107	16
-----------	---------	--------	---------	---------	----

Einwohner

142,28	-	-	-	-	17
113,54	-	-	-	-	18
133,93	-	81,86	-	81,86	19
121,22	-	-	-	-	20
250,64	84,00	134,00	216,02	129,47	21
167,07	84,00	124,91	216,02	128,52	22

56,03	-	-	-	-	23
64,81	-	-	-	-	24
85,36	-	-	-	-	25
102,72	-	-	-	-	26
114,50	-	-	-	-	27
130,68	-	-	-	-	28
139,96	-	-	-	-	29
145,25	-	-	-	-	30
109,94	-	-	-	-	31

125,25	84,00	124,91	216,02	128,52	32
--------	-------	--------	--------	--------	----

Pro											
Lfd. Nr.	Gemeindegrößenklasse (Gemeinden mit ... bis unter ... Einwohnern)	Deutsch-land	Baden-Württemberg	Bayern	Brandenburg	Hessen	Mecklenburg-Vorpommern	Niedersachsen	Nordrhein-Westfalen	Rheinland-Pfalz	Saarland
Grund											
Kreisfreie Städte											
1	20 000 - 50 000	269	-	271	-	-	300	-	-	255	-
2	50 000 - 100 000	301	450	282	324	-	245	355	-	271	-
3	100 000 - 200 000	288	310	333	310	341	250	319	228	307	-
4	200 000 - 500 000	278	432	345	-	275	-	320	241	-	-
5	500 000 und mehr	248	420	404	-	175	-	-	185	-	-
6	Zusammen ...	275	376	320	318	245	253	328	224	284	-
Kr.ang. Gemeinden											
7	unter 1 000	280	332	375	270	300	245	347	-	289	-
8	1 000 - 3 000	316	353	350	257	289	251	346	-	284	-
9	3 000 - 5 000	309	338	327	241	282	246	339	241	280	-
10	5 000 - 10 000	306	340	326	256	271	232	338	222	287	238
11	10 000 - 20 000	289	341	325	263	276	232	338	214	277	249
12	20 000 - 50 000	275	319	309	263	269	241	340	222	252	250
13	50 000 - 100 000	249	319	335	-	245	-	308	226	270	-
14	100 000 und mehr	296	320	-	-	-	-	459	221	-	275
15	Zusammen ...	296	338	336	257	274	245	341	220	285	248
16	Gemeinden insges. ...	295	339	335	258	273	245	341	220	285	248
Grund											
Kreisfreie Städte											
17	20 000 - 50 000	369	-	353	-	-	390	-	-	373	-
18	50 000 - 100 000	405	455	393	429	-	407	415	-	365	-
19	100 000 - 200 000	440	419	445	448	425	440	422	495	384	-
20	200 000 - 500 000	465	437	460	-	475	-	450	481	-	-
21	500 000 und mehr	561	420	490	-	460	-	-	486	-	-
22	Zusammen ...	502	427	453	441	454	418	427	485	377	-
Kr.ang. Gemeinden											
23	unter 1 000	312	309	343	331	300	313	340	-	318	-
24	1 000 - 3 000	326	329	332	341	263	315	338	-	320	-
25	3 000 - 5 000	323	320	318	338	261	319	341	392	317	-
26	5 000 - 10 000	322	322	315	351	255	331	343	381	323	291
27	10 000 - 20 000	329	327	319	361	266	338	338	382	325	291
28	20 000 - 50 000	352	349	324	377	275	329	356	389	315	324
29	50 000 - 100 000	387	367	350	-	319	-	386	411	340	-
30	100 000 und mehr	463	320	-	-	-	-	520	425	-	430
31	Zusammen ...	345	336	321	360	273	322	372	397	321	336
32	Gemeinden insges. ...	400	356	368	372	329	351	380	436	338	336
Gewerbe											
Kreisfreie Städte											
33	20 000 - 50 000	355	-	340	-	-	380	-	-	399	-
34	50 000 - 100 000	390	380	383	357	-	388	406	-	398	-
35	100 000 - 200 000	417	376	417	406	434	440	412	459	392	-
36	200 000 - 500 000	439	411	445	-	440	-	450	451	-	-
37	500 000 und mehr	454	420	483	-	460	-	-	451	-	-
38	Zusammen ...	440	406	447	391	453	404	420	452	393	-
Kr.ang. Gemeinden											
39	unter 1 000	293	338	312	280	320	280	330	-	348	-
40	1 000 - 3 000	321	337	316	330	309	289	329	-	348	-
41	3 000 - 5 000	326	337	322	254	319	299	336	408	341	-
42	5 000 - 10 000	332	337	321	318	322	253	333	403	356	385
43	10 000 - 20 000	338	326	318	276	333	337	338	405	355	401
44	20 000 - 50 000	363	348	339	348	327	300	362	411	346	411
45	50 000 - 100 000	400	364	350	-	383	-	378	425	395	-
46	100 000 und mehr	441	350	-	-	-	-	453	443	-	428
47	Zusammen ...	354	342	322	306	336	287	370	417	350	411
48	Gemeinden insges. ...	389	358	372	319	389	325	377	435	366	411

sätze

nach Ländern und Gemeindegrößenklassen

zent

Sachsen	Sachsen-Anhalt	Schleswig-Holstein	Thüringen	Flächenländer	Berlin	Bremen	Hamburg	Stadtstaaten	Lfd. Nr.
steuer A									
367	-	-	223	269	-	-	-	-	1
316	258	366	290	301	-	-	-	-	2
-	-	-	254	289	-	220	-	220	3
300	250	350	220	278	-	-	-	-	4
317	-	-	-	265	150	250	225	221	5
313	252	353	237	282	150	247	225	221	6
295	284	267	230	280	-	-	-	-	7
294	295	280	236	316	-	-	-	-	8
295	319	275	243	309	-	-	-	-	9
307	300	296	238	306	-	-	-	-	10
297	280	295	221	289	-	-	-	-	11
301	289	293	254	275	-	-	-	-	12
-	-	250	-	249	-	-	-	-	13
-	-	-	-	296	-	-	-	-	14
298	291	275	236	296	-	-	-	-	15
299	290	276	236	296	150	247	225	221	16
steuer B									
577	-	-	375	369	-	-	-	-	17
450	432	418	390	405	-	-	-	-	18
-	-	-	375	438	-	530	-	530	19
475	446	455	370	465	-	-	-	-	20
562	-	-	-	483	810	580	540	676	21
532	443	444	375	458	810	572	540	673	22
373	331	270	309	312	-	-	-	-	23
383	342	279	311	326	-	-	-	-	24
386	358	292	314	323	-	-	-	-	25
392	344	303	321	322	-	-	-	-	26
398	355	294	312	329	-	-	-	-	27
407	377	311	344	352	-	-	-	-	28
-	-	260	-	387	-	-	-	-	29
-	-	-	-	463	-	-	-	-	30
394	354	292	321	345	-	-	-	-	31
448	376	321	335	379	810	572	540	673	32
steuer									
490	-	-	390	355	-	-	-	-	33
440	433	375	380	390	-	-	-	-	34
-	-	-	404	418	-	395	-	395	35
450	450	430	400	439	-	-	-	-	36
455	-	-	-	459	410	440	470	444	37
453	448	413	398	439	410	435	470	443	38
378	269	254	312	293	-	-	-	-	39
377	257	312	316	321	-	-	-	-	40
365	322	311	309	326	-	-	-	-	41
380	309	318	331	332	-	-	-	-	42
383	338	325	321	338	-	-	-	-	43
392	321	331	343	363	-	-	-	-	44
-	-	390	-	400	-	-	-	-	45
-	-	-	-	441	-	-	-	-	46
381	300	316	324	354	-	-	-	-	47
408	323	336	341	384	410	435	470	443	48

6 Hebe

6.2 Streuung der Hebesätze der Grundsteuer A

6.2.1 Streuung

Lfd. Nr.	Land	Gemeinden		Hebesatzgruppe						
		ins-gesamt	die die Steuer erheben	1	101	126	151	176	201	226
				-	-	-	-	-	-	-
				100	125	150	175	200	225	250
Anzahl										
1	Deutschland	12 263	12 254	1	-	2	6	1 136	391	1 370
2	Baden-Württemberg	1 109	1 108	-	-	-	-	3	1	25
3	Bayern	2 056	2 056	-	-	1	2	9	6	75
4	Brandenburg	420	419	-	-	-	-	114	19	135
5	Hessen	426	421	-	-	-	4	19	38	81
6	Mecklenburg-Vorpommern	849	849	-	-	-	-	260	34	331
7	Niedersachsen	1 024	1 024	-	-	-	-	-	-	7
8	Nordrhein-Westfalen	396	396	-	-	-	-	144	76	96
9	Rheinland-Pfalz	2 306	2 306	-	-	-	-	1	8	45
10	Saarland	52	52	-	-	-	-	-	3	30
11	Sachsen	502	502	-	-	-	-	1	1	21
12	Sachsen-Anhalt	1 027	1 027	1	-	-	-	101	27	145
13	Schleswig-Holstein	1 124	1 122	-	-	-	-	17	80	140
14	Thüringen	968	968	-	-	-	-	467	96	238
15	Flächenländer	12 259	12 250	1	-	1	6	1 136	389	1 369
16	Berlin	1	1	-	-	1	-	-	-	-
17	Bremen	2	2	-	-	-	-	-	1	1
18	Hamburg	1	1	-	-	-	-	-	1	-
19	Stadtstaaten	4	4	-	-	1	-	-	2	1

6.2.2 Streuung

Lfd. Nr.	Gemeindegrößenklasse (Gemeinden mit ... bis unter ... Einwohnern)	Gemeinden		Hebesatzgruppe						
		ins-gesamt	die die Steuer erheben	1	101	126	151	176	201	226
				-	-	-	-	-	-	-
				100	125	150	175	200	225	250
Anzahl										
Kreisfreie Städte										
1	20 000 - 50 000	17	17	-	-	-	-	1	1	3
2	50 000 - 100 000	29	29	-	-	-	-	2	-	3
3	100 000 - 200 000	34	34	-	-	-	-	-	4	9
4	200 000 - 500 000	23	23	-	-	-	-	-	5	6
5	500 000 und mehr	13	13	-	-	1	1	3	1	1
6	Zusammen ...	116	116	-	-	1	1	6	11	22
Kreisangehörige Gemeinden										
7	unter 1 000	4 848	4 847	-	-	-	-	682	162	665
8	1 000 - 3 000	3 282	3 280	1	-	1	-	164	54	250
9	3 000 - 5 000	1 259	1 259	-	-	-	-	56	30	92
10	5 000 - 10 000	1 307	1 305	-	-	-	2	53	50	137
11	10 000 - 20 000	867	864	-	-	-	1	89	35	115
12	20 000 - 50 000	495	494	-	-	-	1	64	42	74
13	50 000 - 100 000	78	78	-	-	-	1	20	6	14
14	100 000 und mehr	11	11	-	-	-	-	2	1	1
15	Zusammen ...	12 147	12 138	1	-	1	5	1 130	380	1 348
16	Gemeinden insgesamt ...	12 263	12 254	1	-	2	6	1 136	391	1 370

sätze

2007 nach Hebesatzgruppen

nach Ländern

von ... bis ... %											Gewogener Durch- schnitts- hebesatz	Lfd. Nr.
251 -	276 -	301 -	326 -	351 -	376 -	401 -	426 -	451 -	476 -	über 500		
275	300	325	350	375	400	425	450	475	500		%	
der Gemeinden												
1 740	3 565	1 294	1 590	307	499	99	123	16	56	59	295	1
29	214	351	269	73	86	20	15	3	6	13	339	2
80	567	288	552	111	221	24	54	9	35	22	335	3
27	88	7	4	-	3	-	3	-	-	19	258	4
82	123	28	37	3	4	-	2	-	-	-	273	5
17	182	2	18	3	2	-	-	-	-	-	245	6
21	179	202	301	85	120	47	45	3	11	3	341	7
45	20	8	2	1	4	-	-	-	-	-	220	8
823	1 034	210	141	19	17	3	2	-	1	2	285	9
17	2	-	-	-	-	-	-	-	-	-	248	10
62	306	34	62	6	6	2	-	-	1	-	299	11
96	461	62	86	5	35	3	2	1	2	-	290	12
439	235	100	110	1	-	-	-	-	-	-	276	13
2	154	2	8	-	1	-	-	-	-	-	236	14
1 740	3 565	1 294	1 590	307	499	99	123	16	56	59	296	15
-	-	-	-	-	-	-	-	-	-	-	150	16
-	-	-	-	-	-	-	-	-	-	-	247	17
-	-	-	-	-	-	-	-	-	-	-	225	18
-	-	-	-	-	-	-	-	-	-	-	221	19

nach Gemeindegrößenklassen

von ... bis ... %											Gewogener Durch- schnitts- hebesatz	Lfd. Nr.
251 -	276 -	301 -	326 -	351 -	376 -	401 -	426 -	451 -	476 -	über 500		
275	300	325	350	375	400	425	450	475	500		%	
der Gemeinden												
2	8	1	-	1	-	-	-	-	-	-	269	1
4	10	1	4	2	1	1	-	1	-	-	301	2
4	5	2	8	-	1	-	1	-	-	-	288	3
4	2	1	3	1	-	-	-	-	-	1	278	4
1	1	-	2	-	-	1	-	-	1	-	248	5
15	26	5	17	4	2	2	1	1	1	1	275	6
937	1 453	328	401	39	94	24	33	3	11	15	280	7
387	988	385	563	112	215	31	60	6	34	29	316	8
110	423	195	216	39	61	13	15	2	3	4	309	9
129	356	206	218	60	57	16	10	2	4	5	306	10
92	212	115	118	23	47	6	3	2	3	3	289	11
59	96	53	51	26	20	7	1	-	-	-	275	12
9	10	6	5	4	3	-	-	-	-	-	249	13
2	1	1	1	-	-	-	-	-	-	2	296	14
1 725	3 539	1 289	1 573	303	497	97	122	15	55	58	296	15
1 740	3 565	1 294	1 590	307	499	99	123	16	56	59	295	16

6 Hebe

6.3 Streuung der Hebesätze der Grundsteuer B

6.3.1 Streuung

Lfd. Nr.	Land	Gemeinden		Hebesatzgruppe						
		ins- gesamt	die die Steuer erheben	1	101	126	151	176	201	226
				-	-	-	-	-	-	-
				100	125	150	175	200	225	250
				Anzahl						
1	Deutschland	12 263	12 261	3	-	2	-	44	122	365
2	Baden-Württemberg	1 109	1 108	-	-	-	-	3	4	16
3	Bayern	2 056	2 056	-	-	1	-	4	6	64
4	Brandenburg	420	420	-	-	-	-	-	-	1
5	Hessen	426	426	-	-	1	-	13	51	139
6	Mecklenburg-Vorpommern	849	849	-	-	-	-	1	1	4
7	Niedersachsen	1 024	1 024	1	-	-	-	-	-	6
8	Nordrhein-Westfalen	396	396	-	-	-	-	-	-	2
9	Rheinland-Pfalz	2 306	2 306	-	-	-	-	1	-	10
10	Saarland	52	52	-	-	-	-	-	-	1
11	Sachsen	502	502	-	-	-	-	-	-	-
12	Sachsen-Anhalt	1 027	1 027	1	-	-	-	-	1	3
13	Schleswig-Holstein	1 124	1 123	-	-	-	-	18	59	118
14	Thüringen	968	968	1	-	-	-	4	-	1
15	Flächenländer	12 259	12 257	3	-	2	-	44	122	365
16	Berlin	1	1	-	-	-	-	-	-	-
17	Bremen	2	2	-	-	-	-	-	-	-
18	Hamburg	1	1	-	-	-	-	-	-	-
19	Stadtstaaten	4	4	-	-	-	-	-	-	-

6.3.2 Streuung

Lfd. Nr.	Gemeindegrößenklasse (Gemeinden mit ... bis unter ... Einwohnern)	Gemeinden		Hebesatzgruppe						
		ins- gesamt	die die Steuer erheben	1	101	126	151	176	201	226
				-	-	-	-	-	-	-
				100	125	150	175	200	225	250
Anzahl										
Kreisfreie Städte										
1	20 000 - 50 000	17	17	-	-	-	-	-	-	-
2	50 000 - 100 000	29	29	-	-	-	-	-	-	-
3	100 000 - 200 000	34	34	-	-	-	-	-	-	-
4	200 000 - 500 000	23	23	-	-	-	-	-	-	-
5	500 000 und mehr	13	13	-	-	-	-	-	-	-
6	Zusammen ...	116	116	-	-	-	-	-	-	-
Kreisangehörige Gemeinden										
7	unter 1 000	4 848	4 847	2	-	-	-	22	48	108
8	1 000 - 3 000	3 282	3 281	1	-	1	-	2	15	62
9	3 000 - 5 000	1 259	1 259	-	-	-	-	3	10	36
10	5 000 - 10 000	1 307	1 307	-	-	-	-	10	31	83
11	10 000 - 20 000	867	867	-	-	-	-	6	15	58
12	20 000 - 50 000	495	495	-	-	1	-	1	3	17
13	50 000 - 100 000	78	78	-	-	-	-	-	-	1
14	100 000 und mehr	11	11	-	-	-	-	-	-	-
15	Zusammen ...	12 147	12 145	3	-	2	-	44	122	365
16	Gemeinden insgesamt ...	12 263	12 261	3	-	2	-	44	122	365

sätze

2007 nach Hebesatzgruppen

nach Ländern

von ... bis ... %											Gewogener Durch- schnitts- hebesatz	Lfd. Nr.
251	276	301	326	351	376	401	426	451	476	über 500		
-	-	-	-	-	-	-	-	-	-	-		
275	300	325	350	375	400	425	450	475	500	500		
der Gemeinden											%	
674	3 287	3 074	2 336	744	1 108	207	171	34	58	32	400	1
26	329	221	268	101	100	18	13	5	2	2	356	2
69	595	337	561	101	201	25	40	10	32	10	368	3
-	111	23	156	70	44	8	6	-	1	-	372	4
61	104	24	25	4	1	-	-	2	1	-	329	5
-	480	148	176	19	16	3	1	-	-	-	351	6
22	159	209	318	93	128	48	36	1	-	3	380	7
1	5	4	14	13	250	59	19	10	14	5	436	8
35	232	1 660	296	57	11	3	-	-	-	1	338	9
12	19	14	5	-	-	-	1	-	-	-	336	10
-	2	-	51	142	206	39	45	4	6	7	448	11
2	358	130	257	131	130	4	9	-	1	-	376	12
446	252	113	111	3	-	-	1	2	-	-	321	13
-	641	191	98	10	21	-	-	-	1	-	335	14
674	3 287	3 074	2 336	744	1 108	207	171	34	58	28	379	15
-	-	-	-	-	-	-	-	-	-	1	810	16
-	-	-	-	-	-	-	-	-	-	2	572	17
-	-	-	-	-	-	-	-	-	-	1	540	18
-	-	-	-	-	-	-	-	-	-	4	673	19

nach Gemeindegrößenklassen

von ... bis ... %											Gewogener Durch- schnitts- hebesatz	Lfd. Nr.
251	276	301	326	351	376	401	426	451	476	über 500		
-	-	-	-	-	-	-	-	-	-	-		
275	300	325	350	375	400	425	450	475	500	500		
der Gemeinden											%	
-	-	2	3	6	5	-	-	-	-	1	369	1
-	-	-	2	4	7	9	4	2	1	-	405	2
-	-	-	-	4	8	3	4	4	9	2	440	3
-	-	-	-	2	1	1	5	7	4	3	465	4
-	-	-	-	-	-	1	-	3	4	5	561	5
-	-	2	5	16	21	14	13	16	18	11	502	6
354	1 642	1 541	774	155	149	22	22	-	4	4	312	7
157	774	849	733	246	308	35	57	6	24	11	326	8
45	384	263	251	93	132	21	15	3	2	1	323	9
57	293	232	299	101	145	26	22	2	5	1	322	10
45	146	138	173	63	173	29	17	2	1	1	329	11
15	45	44	94	64	151	44	15	-	1	-	352	12
1	3	4	7	6	28	13	8	3	3	1	387	13
-	-	1	-	-	1	3	2	2	-	2	463	14
674	3 287	3 072	2 331	728	1 087	193	158	18	40	21	345	15
674	3 287	3 074	2 336	744	1 108	207	171	34	58	32	400	16

6 Hebe

6.4 Streuung der Hebesätze der Gewerbesteuer

6.4.1 Streuung

Lfd. Nr.	Land	Gemeinden		Hebesatzgruppe							
		ins- gesamt	die die Steuer erheben	1	101	126	151	176	201	226	
				- 100	- 125	- 150	- 175	- 200	- 225	- 250	
		Anzahl									
1	Deutschland	12 263	12 263	-	-	-	-	85	13	259	
2	Baden-Württemberg	1 109	1 109	-	-	-	-	-	-	-	
3	Bayern	2 056	2 056	-	-	-	-	-	-	6	
4	Brandenburg	420	420	-	-	-	-	13	1	13	
5	Hessen	426	426	-	-	-	-	-	-	2	
6	Mecklenburg-Vorpommern	849	849	-	-	-	-	27	3	145	
7	Niedersachsen	1 024	1 024	-	-	-	-	-	-	1	
8	Nordrhein-Westfalen	396	396	-	-	-	-	-	-	-	
9	Rheinland-Pfalz	2 306	2 306	-	-	-	-	-	-	-	
10	Saarland	52	52	-	-	-	-	-	-	-	
11	Sachsen	502	502	-	-	-	-	-	-	-	
12	Sachsen-Anhalt	1 027	1 027	-	-	-	-	33	1	45	
13	Schleswig-Holstein	1 124	1 124	-	-	-	-	-	5	21	
14	Thüringen	968	968	-	-	-	-	12	3	26	
15	Flächenländer	12 259	12 259	-	-	-	-	85	13	259	
16	Berlin	1	1	-	-	-	-	-	-	-	
17	Bremen	2	2	-	-	-	-	-	-	-	
18	Hamburg	1	1	-	-	-	-	-	-	-	
19	Stadtstaaten	4	4	-	-	-	-	-	-	-	

6.4.2 Streuung

Lfd. Nr.	Gemeindegroßenklasse (Gemeinden mit ... bis unter ... Einwohnern)	Gemeinden		Hebesatzgruppe						
		ins- gesamt	die die Steuer erheben	1	101	126	151	176	201	226
				-	-	-	-	-	-	-
				100	125	150	175	200	225	250
Anzahl										
Kreisfreie Städte										
1	20 000 - 50 000	17	17	-	-	-	-	-	-	-
2	50 000 - 100 000	29	29	-	-	-	-	-	-	-
3	100 000 - 200 000	34	34	-	-	-	-	-	-	-
4	200 000 - 500 000	23	23	-	-	-	-	-	-	-
5	500 000 und mehr	13	13	-	-	-	-	-	-	-
6	Zusammen ...	116	116	-	-	-	-	-	-	-
Kreisangehörige Gemeinden										
7	unter 1 000	4 848	4 848	-	-	-	-	67	10	196
8	1 000 - 3 000	3 282	3 282	-	-	-	-	11	1	49
9	3 000 - 5 000	1 259	1 259	-	-	-	-	4	1	4
10	5 000 - 10 000	1 307	1 307	-	-	-	-	2	-	7
11	10 000 - 20 000	867	867	-	-	-	-	1	1	2
12	20 000 - 50 000	495	495	-	-	-	-	-	-	1
13	50 000 - 100 000	78	78	-	-	-	-	-	-	-
14	100 000 und mehr	11	11	-	-	-	-	-	-	-
15	Zusammen ...	12 147	12 147	-	-	-	-	85	13	259
16	Gemeinden insgesamt ...	12 263	12 263	-	-	-	-	85	13	259

sätze

2007 nach Hebesatzgruppen

nach Ländern

von ... bis ... %											Gewogener Durchschnitts-hebesatz	Lfd. Nr.
251	276	301	326	351	376	401	426	451	476	über 500		
-	-	-	-	-	-	-	-	-	-	-		
275	300	325	350	375	400	425	450	475	500			
der Gemeinden											%	
119	2 546	2 192	4 109	1 652	823	290	137	28	8	2	389	1
1	10	59	855	144	36	4	-	-	-	-	358	2
10	479	652	705	130	62	5	3	2	2	-	372	3
4	190	94	77	9	18	-	1	-	-	-	319	4
6	66	179	117	25	24	2	4	1	-	-	389	5
56	501	46	50	4	16	-	1	-	-	-	325	6
5	106	223	434	122	111	15	5	2	-	-	377	7
-	-	1	3	6	45	230	88	19	4	-	435	8
-	1	49	1 135	997	112	3	4	2	1	2	366	9
-	-	-	1	12	21	12	6	-	-	-	411	10
1	2	2	25	168	272	16	14	1	1	-	408	11
10	402	163	273	14	79	1	6	-	-	-	323	12
16	210	543	307	16	2	-	4	-	-	-	336	13
10	579	181	127	5	24	1	-	-	-	-	341	14
119	2 546	2 192	4 109	1 652	822	289	136	27	8	2	384	15
-	-	-	-	-	-	1	-	-	-	-	410	16
-	-	-	-	-	-	-	1	-	-	-	435	17
-	-	-	-	-	-	-	-	1	-	-	470	18
-	-	-	-	-	-	1	1	1	-	-	443	19

nach Gemeindegrößenklassen

von ... bis ... %											Gewogener Durchschnitts-hebesatz	Lfd. Nr.
251	276	301	326	351	376	401	426	451	476	über 500		
-	-	-	-	-	-	-	-	-	-	-		
275	300	325	350	375	400	425	450	475	500			
der Gemeinden											%	
-	1	-	4	1	8	2	-	-	1	-	355	1
-	-	-	1	5	16	4	3	-	-	-	390	2
-	-	-	-	3	9	9	9	3	1	-	417	3
-	-	-	-	-	2	2	16	2	1	-	439	4
-	-	-	-	-	-	2	6	4	1	-	454	5
-	1	-	5	9	35	19	34	9	4	-	440	6
70	1 411	737	1 477	686	179	2	7	2	2	2	293	7
39	675	701	1 125	448	214	9	7	3	-	-	321	8
3	228	268	498	150	96	4	3	-	-	-	326	9
4	160	287	542	161	99	43	2	-	-	-	332	10
3	56	159	311	113	101	103	17	-	-	-	338	11
-	15	40	144	71	86	92	40	5	1	-	363	12
-	-	-	6	14	13	16	22	6	1	-	400	13
-	-	-	1	-	-	2	5	3	-	-	441	14
119	2 545	2 192	4 104	1 643	788	271	103	19	4	2	354	15
119	2 546	2 192	4 109	1 652	823	290	137	28	8	2	389	16

7 Realsteuerkraft
7.1 Kreistreie

Gemeinde- schlüssel- nummer	Kreisfreie Stadt	Realsteuern								
		Istaufkommen			Grundbetrag			Hebesatz		
		Grund- steuer A	Grund- steuer B	Gewerbe- steuer	Grund- steuer A	Grund- steuer B	Gewerbe- steuer	Grund- steuer A	Grund- steuer B	Gewerbe- steuer
		1 000 Euro						%		
08										Baden-
08 1 11	Stuttgart	267	115 919	718 193	64	27 600	170 998	420	420	420
08 1 21	Heilbronn	252	21 842	95 748	76	5 327	25 197	330	410	380
08 2 11	Baden-Baden	135	10 797	38 088	30	2 373	10 023	455	455	380
08 2 12	Karlsruhe	145	38 599	249 734	39	10 432	60 911	370	370	410
08 2 21	Heidelberg	113	24 297	61 389	45	5 169	15 347	250	470	400
08 2 22	Mannheim	86	52 766	335 123	38	13 191	80 753	225	400	415
08 2 31	Pforzheim	65	18 248	65 358	20	4 562	17 199	330	400	380
08 3 11	Freiburg im Breisgau	371	43 590	120 236	62	7 265	30 059	600	600	400
08 4 21	Ulm	160	21 382	124 956	49	5 413	34 710	325	395	360
	Zusammen ...	1 595	347 439	1 808 826	423	81 333	445 197	377	427	406
09										Bay
09 1 61	Ingolstadt	220	22 088	55 194	63	4 802	13 799	350	460	400
09 1 62	München	299	267 158	1 889 822	61	54 522	385 678	490	490	490
09 1 63	Rosenheim	52	8 931	42 347	16	2 127	10 587	330	420	400
09 2 61	Landshut	77	9 547	30 386	26	2 357	7 596	300	405	400
09 2 62	Passau	54	7 328	33 398	18	1 879	8 349	300	390	400
09 2 63	Straubing	150	6 892	39 469	47	1 915	9 867	320	360	400
09 3 61	Amberg	41	4 836	25 362	16	1 422	7 246	250	340	350
09 3 62	Regensburg	69	23 954	117 748	24	6 064	27 706	295	395	425
09 3 63	Weiden i.d. OPf.	45	5 365	19 272	17	1 677	5 506	270	320	350
09 4 61	Bamberg	44	10 578	37 375	16	2 489	9 583	280	425	390
09 4 62	Bayreuth	37	9 959	65 028	15	2 490	17 575	250	400	370
09 4 63	Coburg	28	4 719	80 230	9	1 475	26 743	300	320	300
09 4 64	Hof	41	7 264	17 552	14	1 863	4 619	300	390	380
09 5 61	Ansbach	69	5 288	17 324	35	1 469	4 812	200	360	360
09 5 62	Erlangen	76	20 195	48 309	25	4 390	11 783	300	460	410
09 5 63	Fürth	105	19 243	38 818	30	4 009	9 134	350	480	425
09 5 64	Nürnberg	240	95 649	317 998	72	19 520	71 140	332	490	447
09 5 65	Schwabach	42	4 272	14 661	14	1 221	3 759	300	350	390
09 6 61	Aschaffenburg	22	9 875	41 630	11	2 821	10 813	200	350	385
09 6 62	Schweinfurt	25	9 848	88 531	7	2 558	23 927	385	385	370
09 6 63	Würzburg	96	20 661	55 300	28	4 591	13 167	340	450	420
09 7 61	Augsburg	126	40 413	126 753	36	8 785	28 484	345	460	445
09 7 62	Kaufbeuren	27	4 795	12 111	11	1 245	3 670	250	385	330
09 7 63	Kempten (Allgäu)	70	9 377	38 131	28	2 468	9 853	250	380	387
09 7 64	Memmingen	83	5 793	35 051	32	1 655	10 622	260	350	330
	Zusammen ...	2 139	634 030	3 287 799	670	139 814	736 018	319	453	447
06										Hes
06 4 11	Darmstadt	38	22 501	132 581	15	6 081	31 196	252	370	425
06 4 12	Frankfurt am Main	196	181 646	1 630 196	112	39 488	354 390	175	460	460
06 4 13	Offenbach am Main	22	17 664	54 443	9	4 416	12 373	250	400	440
06 4 14	Wiesbaden	333	52 087	265 688	121	10 966	60 384	275	475	440
06 6 11	Kassel	87	34 014	143 375	19	6 942	32 585	450	490	440
	Zusammen ...	675	307 912	2 226 283	276	67 893	490 928	245	454	453
03										Nieder
03 1 01	Braunschweig	190	41 543	124 701	59	9 232	27 711	320	450	450
03 1 02	Salzgitter	374	16 859	145 616	107	3 921	35 516	350	430	410
03 1 03	Wolfsburg	129	21 484	- 11 697	48	5 115	- 3 249	270	420	360
03 2 01	Hannover	194	122 571	492 717	37	23 127	107 112	530	530	460
03 4 01	Delmenhorst	89	10 338	14 257	25	2 584	3 520	350	400	405
03 4 02	Emden	117	8 832	32 481	36	2 007	7 734	320	440	420
03 4 03	Oldenburg (Oldenburg)	77	24 619	66 466	23	6 005	16 211	340	410	410
03 4 04	Osnabrück	98	26 929	77 100	35	6 262	18 805	280	430	410
03 4 05	Wilhelmshaven	102	11 909	41 408	25	2 905	10 483	410	410	395
	Zusammen ...	1 370	285 083	983 049	395	61 158	223 844	347	466	439

¹⁾ Realsteuerkraft zusammen + Saldo aus Gemeindeanteil an der Einkommen- und Umsatzsteuer ./ Gewerbesteuerumlage

und -anspannung 2007
Städte

Realsteuerkraft				Gemeinde- anteil an der Einkommen- steuer	Gemeinde- anteil an der Umsatz- steuer	Gewerbe- steuer- umlage	Gemeindliche Steuerkraft ¹⁾		Einwohner- zahl am 30.06.	Gemeinde- schlüssel- nummer
Grund- steuer A	Grund- steuer B	Gewerbe- steuer	zusammen							
1 000 Euro								Euro je Einw.		
Württemberg										08
115	57 960	427 496	485 570	240 031	53 306	124 829	654 079	1 098	595 452	08 1 11
137	11 188	62 992	74 317	38 962	8 718	18 394	103 604	854	121 274	08 1 21
54	4 983	25 058	30 095	20 845	3 235	7 317	46 857	855	54 836	08 2 11
71	21 908	152 277	174 255	103 879	22 042	44 465	255 711	893	286 331	08 2 12
82	10 856	38 368	49 306	49 345	7 496	11 204	94 943	657	144 533	08 2 21
69	27 702	201 881	229 653	100 057	23 623	58 949	294 383	954	308 676	08 2 22
35	9 580	42 998	52 614	37 348	7 804	12 556	85 210	715	119 188	08 2 31
111	15 256	75 148	90 515	66 687	8 348	21 943	143 606	659	217 979	08 3 11
89	11 368	86 775	98 231	42 698	8 389	25 338	123 980	1 023	121 136	08 4 21
762	170 800	1 112 994	1 284 556	699 852	142 960	324 994	1 802 373	915	1 969 405	
ern										09
113	10 084	34 497	44 693	49 917	6 448	11 043	90 015	736	122 359	09 1 61
110	114 496	964 195	1 078 801	705 414	119 717	281 545	1 622 387	1 246	1 302 067	09 1 62
28	4 466	26 467	30 961	22 759	3 649	7 728	49 641	821	60 465	09 1 63
46	4 950	18 991	23 987	26 257	3 602	5 549	48 297	777	62 198	09 2 61
33	3 946	20 874	24 852	16 612	2 622	6 105	37 981	750	50 611	09 2 62
84	4 021	24 668	28 773	15 300	2 120	7 245	38 948	875	44 500	09 2 63
29	2 987	18 116	21 132	14 500	1 621	5 275	31 978	722	44 298	09 3 61
42	12 735	69 264	82 041	52 423	9 037	20 225	123 276	937	131 604	09 3 62
30	3 521	13 765	17 317	13 792	2 376	3 985	29 500	693	42 558	09 3 63
29	5 227	23 959	29 214	24 424	4 765	6 996	51 407	738	69 660	09 4 61
27	5 229	43 938	49 193	25 289	4 041	12 830	65 693	899	73 081	09 4 62
17	3 097	66 858	69 972	15 647	4 687	19 522	70 784	1 707	41 477	09 4 63
25	3 911	11 547	15 483	14 058	2 346	3 372	28 515	595	47 899	09 4 64
62	3 085	12 031	15 178	14 534	2 433	3 529	28 616	709	40 360	09 5 61
46	9 219	29 457	38 722	51 378	7 098	8 645	88 553	850	104 222	09 5 62
54	8 419	22 834	31 307	43 929	5 717	6 668	74 285	652	113 927	09 5 63
130	40 993	177 851	218 974	184 037	40 153	51 938	391 226	781	500 964	09 5 64
25	2 563	9 398	11 986	17 018	1 440	2 775	27 669	715	38 682	09 5 65
19	5 925	27 032	32 977	26 025	4 344	7 893	55 453	807	68 720	09 6 61
12	5 372	59 818	65 201	16 756	3 244	17 467	67 734	1 257	53 872	09 6 62
51	9 642	32 917	42 610	45 556	8 414	9 585	86 995	647	134 460	09 6 63
66	18 449	71 209	89 724	93 118	15 850	20 793	177 899	678	262 300	09 7 61
20	2 615	9 175	11 810	13 995	1 406	2 679	24 532	583	42 050	09 7 62
50	5 182	24 632	29 865	22 353	3 023	7 193	48 048	781	61 499	09 7 63
57	3 476	26 554	30 087	14 472	1 954	7 749	38 764	944	41 081	09 7 64
1 206	293 609	1 840 046	2 134 860	1 539 563	262 107	538 334	3 398 196	956	3 554 914	
sen										06
27	12 771	77 989	90 787	63 416	9 802	22 853	141 152	998	141 471	06 4 11
201	82 925	885 976	969 102	286 614	121 729	258 705	1 118 741	1 710	654 172	06 4 12
16	9 274	30 933	40 223	43 053	7 193	9 336	81 133	688	117 923	06 4 13
218	23 028	150 959	174 205	125 127	19 962	44 080	275 214	1 002	274 771	06 4 14
35	14 577	81 463	96 075	60 304	13 544	23 765	146 158	756	193 248	06 6 11
497	142 575	1 227 321	1 370 392	578 514	172 231	358 739	1 762 398	1 276	1 381 585	
sachsen										03
107	19 387	69 279	88 772	72 321	12 172	20 229	153 035	624	245 131	03 1 01
192	8 233	88 790	97 216	26 291	4 979	25 927	102 559	966	106 211	03 1 02
86	10 742	- 8 123	2 705	37 458	8 835	- 2 372	51 370	427	120 220	03 1 03
66	48 566	267 781	316 413	145 133	43 892	78 192	427 245	828	516 166	03 2 01
46	5 427	8 800	14 273	18 774	2 174	2 571	32 650	434	75 295	03 4 01
66	4 216	19 334	23 615	10 900	3 248	5 645	32 117	622	51 648	03 4 02
41	12 610	40 528	53 178	42 903	6 980	11 834	91 227	572	159 353	03 4 03
63	13 151	47 012	60 226	40 472	8 947	13 727	95 917	590	162 565	03 4 04
45	6 100	26 207	32 352	18 054	2 672	7 653	45 425	550	82 598	03 4 05
711	128 431	559 609	688 751	412 304	93 897	163 408	1 031 544	679	1 519 187	

7 Realsteuerkraft
7.1 Kreisfreie

Gemeinde- schlüssel- nummer	Kreisfreie Stadt	Realsteuern								
		Istaufkommen			Grundbetrag			Hebesatz		
		Grund- steuer A	Grund- steuer B	Gewerbe- steuer	Grund- steuer A	Grund- steuer B	Gewerbe- steuer	Grund- steuer A	Grund- steuer B	Gewerbe- steuer
		1 000 Euro						%		
05										Nordrhein-
05 1 11	Düsseldorf	132	129 565	1 100 273	85	28 166	247 252	156	460	445
05 1 12	Duisburg	114	71 640	252 046	44	14 328	53 627	260	500	470
05 1 13	Essen	161	94 955	473 000	63	18 619	100 638	255	510	470
05 1 14	Krefeld	102	41 904	133 392	46	8 822	30 316	220	475	440
05 1 16	Mönchengladbach	203	41 917	154 537	92	8 825	34 342	220	475	450
05 1 17	Mülheim an der Ruhr	166	29 098	170 698	72	5 820	36 319	230	500	470
05 1 19	Oberhausen	21	30 694	91 999	9	6 078	19 574	250	505	470
05 1 20	Remscheid	33	18 701	68 554	14	3 816	15 234	230	490	450
05 1 22	Solingen	43	25 544	85 684	21	5 213	19 041	205	490	450
05 1 24	Wuppertal	101	56 837	164 767	42	11 599	37 447	240	490	440
05 3 13	Aachen	186	38 187	167 938	64	8 125	37 739	290	470	445
05 3 14	Bonn	64	63 648	10 710	26	12 730	2 380	250	500	450
05 3 15	Köln	158	197 868	1 089 763	95	39 574	242 170	165	500	450
05 3 16	Leverkusen	72	29 752	123 424	29	5 950	26 831	250	500	460
05 5 12	Bottrop	110	15 796	36 089	42	2 980	7 365	265	530	490
05 5 13	Gelsenkirchen	44	33 889	173 587	17	6 394	36 164	265	530	480
05 5 15	Münster	359	43 208	196 638	171	10 288	44 690	210	420	440
05 7 11	Bielefeld	282	47 510	205 379	104	10 798	47 214	270	440	435
05 9 11	Bochum	81	62 077	168 403	33	12 541	37 423	250	495	450
05 9 13	Dortmund	132	84 407	263 825	72	17 959	58 628	184	470	450
05 9 14	Hagen	66	32 375	88 455	27	6 540	19 657	245	495	450
05 9 15	Hamm	270	22 845	65 147	129	4 913	14 477	210	465	450
05 9 16	Herne	23	17 597	44 789	10	3 519	9 737	240	500	460
	Zusammen ...	2 923	1 230 014	5 329 097	1 307	253 597	1 178 265	224	485	452
07										Rheinland-
07 1 11	Koblenz	64	15 892	89 927	21	4 414	22 766	300	360	395
07 2 11	Trier	69	13 208	47 661	21	3 570	12 221	330	370	390
07 3 11	Frankenthal (Pfalz)	80	5 857	19 429	28	1 627	5 047	280	360	385
07 3 12	Kaiserslautern	36	15 283	44 596	13	4 130	11 290	280	370	395
07 3 13	Landau in der Pfalz	- 114	4 838	19 491	- 39	1 225	4 813	290	395	405
07 3 14	Ludwigshafen am Rhein	134	26 449	174 263	42	6 782	48 406	320	390	360
07 3 15	Mainz	152	27 445	133 029	52	6 861	30 234	290	400	440
07 3 16	Neustadt a.d. Weinstr.	205	6 347	17 258	76	1 813	4 425	270	350	390
07 3 17	Pirmasens	25	6 334	13 258	9	1 712	3 315	280	370	400
07 3 18	Speyer	27	6 804	27 326	10	1 890	6 747	280	360	405
07 3 19	Worms	267	10 334	32 728	99	2 793	8 182	270	370	400
07 3 20	Zweibrücken	50	4 252	12 742	18	1 149	3 108	280	370	410
	Zusammen ...	993	143 043	631 710	349	37 967	160 554	284	377	393
01										Schleswig-
01 0 1	Flensburg	24	12 417	49 126	7	2 699	13 100	350	460	375
01 0 2	Kiel	80	31 987	106 082	23	7 108	24 670	350	450	430
01 0 3	Lübeck	174	30 248	85 690	50	6 576	19 928	350	460	430
01 0 4	Neumünster	48	10 033	27 842	13	2 675	7 425	375	375	375
	Zusammen ...	325	84 685	268 739	92	19 059	65 123	353	444	413
11										Ber
11 1 00	Berlin	77	720 483	1 172 754	51	88 949	286 038	150	810	410
04										Bre
04 0 11	Bremen	191	125 574	322 701	76	21 651	73 341	250	580	440
04 0 12	Bremerhaven	17	22 041	37 390	8	4 159	9 466	220	530	395
	Zusammen ...	207	147 615	360 091	84	25 809	82 807	247	572	435
02										Ham
02 0 00	Hamburg	837	392 069	1 787 234	372	72 605	380 263	225	540	470

¹⁾ Realsteuerkraft zusammen + Saldo aus Gemeindeanteil an der Einkommen- und Umsatzsteuer ./.. Gewerbesteuerumlage

*) Schätzung.

und -anspannung 2007
Städte

Realsteuerkraft				Gemeinde- anteil an der Einkommen- steuer	Gemeinde- anteil an der Umsatz- steuer	Gewerbe- steuer- umlage	Gemeindliche Steuerkraft ¹⁾		Einwohner- zahl am 30.06.	Gemeinde- schlüssel- nummer	
Grund- steuer A	Grund- steuer B	Gewerbe- steuer	zusammen				1 000 Euro				
								Euro je Einw.			
Westfalen											05
153	59 149	618 130	677 432	225 882	66 453	180 678	789 089	1 364	578 326	05 1 11	
79	30 089	134 068	164 236	127 908	18 807	39 093	271 858	546	497 845	05 1 12	
113	39 100	251 595	290 808	186 270	35 723	73 465	439 336	754	582 764	05 1 13	
83	18 526	75 790	94 399	73 988	12 924	22 132	159 179	673	236 687	05 1 14	
166	18 533	85 855	104 553	81 085	11 287	25 104	171 821	660	260 434	05 1 16	
130	12 222	90 798	103 149	62 898	8 076	27 124	146 999	869	169 154	05 1 17	
16	12 764	48 935	61 715	61 714	7 091	14 289	116 231	534	217 694	05 1 19	
25	8 014	38 085	46 124	38 852	7 375	11 138	81 213	710	114 436	05 1 20	
38	10 947	47 603	58 588	54 316	7 389	13 902	106 391	654	162 685	05 1 22	
76	24 358	93 618	118 051	117 058	19 934	27 352	227 691	637	357 494	05 1 24	
115	17 063	94 348	111 525	75 960	11 767	27 538	171 714	666	257 645	05 3 13	
47	26 733	5 950	32 730	116 940	18 413	1 735	166 348	528	314 926	05 3 14	
171	83 105	605 425	688 701	349 417	73 205	176 744	934 579	943	991 395	05 3 15	
52	12 495	67 078	79 625	58 022	12 121	19 587	130 181	807	161 340	05 3 16	
76	6 258	18 413	24 746	34 825	2 859	5 464	56 966	479	118 809	05 5 12	
31	13 427	90 410	103 868	64 838	9 955	26 995	151 666	570	266 082	05 5 13	
308	21 605	111 725	133 638	98 505	20 575	32 520	220 198	810	271 927	05 5 15	
187	22 676	118 035	140 898	99 336	18 707	34 466	224 475	691	324 938	05 7 11	
59	26 336	93 558	119 953	119 624	16 672	27 614	228 635	598	382 195	05 9 11	
130	37 714	146 570	184 414	164 458	25 281	38 236	335 917	572	587 137	05 9 13	
49	13 734	49 143	62 925	58 152	9 099	14 349	115 827	595	194 806	05 9 14	
232	10 317	36 193	46 742	44 474	5 502	10 567	86 151	470	183 278	05 9 15	
18	7 390	24 343	31 750	41 617	5 426	7 110	71 683	424	169 207	05 9 16	
2 353	532 554	2 945 663	3 480 569	2 356 139	424 641	857 202	5 404 147	730	7 401 204		
Pfalz											07
38	9 270	56 916	66 224	32 735	6 787	16 619	89 127	841	106 024	07 1 11	
38	7 496	30 552	38 086	23 231	4 264	8 925	56 656	548	103 396	07 2 11	
51	3 416	12 616	16 084	14 166	1 948	3 679	28 519	607	47 001	07 3 11	
23	8 674	28 225	36 922	24 760	4 839	8 243	58 278	595	97 959	07 3 12	
- 71	2 572	12 032	14 533	12 719	1 549	3 513	25 287	586	43 135	07 3 13	
75	14 242	121 016	135 333	43 584	19 270	35 337	162 850	994	163 769	07 3 14	
94	14 409	75 585	90 088	69 263	15 225	22 071	152 505	773	197 313	07 3 15	
136	3 808	11 063	15 007	17 116	1 595	3 230	30 488	568	53 684	07 3 16	
16	3 595	8 286	11 897	9 738	2 485	2 419	21 700	514	42 194	07 3 17	
18	3 969	16 868	20 855	15 767	1 947	4 926	33 643	664	50 650	07 3 18	
178	5 865	20 455	26 499	21 925	3 244	5 973	45 694	556	82 219	07 3 19	
32	2 413	7 770	10 216	9 027	1 286	2 263	18 265	525	34 764	07 3 20	
629	79 731	401 385	481 744	294 031	64 438	117 199	723 014	707	1 022 108		
Holstein											01
12	5 669	32 750	38 431	19 601	3 895	9 563	52 364	603	86 900	01 0 1	
41	14 927	61 675	76 643	59 686	12 228	18 009	130 547	554	235 666	01 0 2	
90	13 809	49 820	63 718	50 092	10 155	14 547	109 419	519	210 906	01 0 3	
23	5 618	18 561	24 203	18 447	2 954	5 420	40 183	515	77 958	01 0 4	
166	40 023	162 807	202 996	147 825	29 231	47 539	332 513	544	611 430		
lin											11
93	186 792	715 094	901 978	837 418	147 447	47 296	1 839 547	540	3 405 342	11 1 00	
men											04
137	45 466	183 353	228 956	165 495	31 695	53 546	372 601	681	547 311	04 0 11	
14	8 733	23 665	32 412	26 265	3 916	6 910	55 682	482	115 629	04 0 12	
151	54 200	207 018	261 368	191 760	35 611	60 456	428 283	646	662 940		
burg											02
669	152 471	950 657	1 103 797	790 904	128 429	297 347	1 725 783	980	1 760 322	02 0 00	

7 Realsteuerkraft
7.1 Kreisfreie

Gemeinde- schlüssel- nummer	Kreisfreie Stadt	Realsteuern								
		Istaufkommen			Grundbetrag			Hebesatz		
		Grund- steuer A	Grund- steuer B	Gewerbe- steuer	Grund- steuer A	Grund- steuer B	Gewerbe- steuer	Grund- steuer A	Grund- steuer B	Gewerbe- steuer
		1 000 Euro						%		
12		Branden								
12 0 51	Brandenburg/ Havel	65	7 113	25 339	23	1 583	7 242	288	449	350
12 0 52	Cottbus	81	10 295	38 115	21	2 573	10 138	388	400	376
12 0 53	Frankfurt/ Oder	108	5 811	8 523	31	1 431	2 243	350	406	380
12 0 54	Potsdam	57	16 921	48 510	24	3 506	11 210	241	483	433
	Zusammen ...	311	40 141	120 487	98	9 094	30 833	318	441	391
13		Mecklenburg-								
13 0 01	Greifswald	22	3 996	11 033	10	987	2 793	230	405	395
13 0 02	Neubrandenburg	19	6 950	17 000	10	1 695	4 533	200	410	375
13 0 03	Rostock	58	18 823	43 046	23	4 278	9 783	250	440	440
13 0 04	Schwerin	27	9 878	27 223	10	2 409	6 980	260	410	390
13 0 05	Stralsund	22	4 882	9 133	7	1 220	2 283	300	400	400
13 0 06	Wismar	29	3 743	13 163	10	960	3 464	300	390	380
	Zusammen ...	177	48 272	120 598	70	11 549	29 836	254	418	404
14		Sach								
14 1 61	Chemnitz	140	29 448	70 123	47	6 200	15 583	300	475	450
14 1 66	Plauen	54	6 919	16 695	18	1 688	3 975	300	410	420
14 1 67	Zwickau	61	10 146	26 559	20	2 255	5 902	300	450	450
14 2 62	Dresden	178	72 899	175 130	64	11 480	38 918	280	635	450
14 2 63	Görlitz	52	6 820	10 803	14	1 364	2 401	360	500	450
14 2 64	Hoyerswerda	26	4 754	9 519	7	824	1 943	367	577	490
14 3 65	Leipzig	251	66 683	164 673	72	13 354	35 816	350	499	460
	Zusammen ...	762	197 669	473 502	242	37 165	104 538	315	532	453
15		Sachsen-								
15 1 01	Dessau-Roßlau	98	9 633	17 145	38	2 230	3 960	258	432	433
15 2 02	Halle/ Saale	90	21 128	39 348	36	4 802	8 744	250	440	450
15 3 03	Magdeburg	165	26 704	71 264	66	5 934	15 837	250	450	450
	Zusammen ...	353	57 466	127 757	140	12 966	28 540	252	443	448
16		Thü								
16 0 51	Erfurt	227	18 813	59 013	103	5 085	14 753	220	370	400
16 0 52	Gera	109	8 646	16 152	40	2 337	4 250	270	370	380
16 0 53	Jena	41	8 046	37 077	19	2 117	8 934	220	380	415
16 0 54	Suhl	15	3 643	6 014	6	959	1 542	250	380	390
16 0 55	Weimar	60	5 670	13 696	21	1 454	3 604	290	390	380
16 0 56	Eisenach	41	4 311	9 776	19	1 165	2 507	215	370	390
	Zusammen ...	493	49 129	141 728	208	13 116	35 591	237	375	398

¹⁾ Realsteuerkraft zusammen + Saldo aus Gemeindeanteil an der
Einkommen- und Umsatzsteuer ./ . Gewerbesteuerumlage

*) Schätzung.

und -anspannung 2007
Städte

Realsteuerkraft				Gemeinde- anteil an der Einkommen- steuer	Gemeinde- anteil an der Umsatz- steuer	Gewerbe- steuer- umlage	Gemeindliche Steuerkraft ¹⁾		Einwohner- zahl am 30.06.	Gemeinde- schlüssel- nummer	
Grund- steuer A	Grund- steuer B	Gewerbe- steuer	zusammen				Euro je Einw.				
							1 000 Euro				
burg											12
41	3 325	18 104	21 470	10 157	3 020	2 752	31 895	435	73 391	12 0 51	
38	5 403	25 344	30 785	17 152	5 849	3 852	49 934	485	103 044	12 0 52	
56	3 006	5 607	8 669	10 266	3 245	852	21 327	342	62 328	12 0 53	
43	7 363	28 026	35 432	27 130	8 724	4 260	67 026	448	149 495	12 0 54	
176	19 098	77 081	96 356	64 706	20 838	11 716	170 183	438	388 258		
Vorpommern											13
18	2 073	6 983	9 073	7 932	1 713	1 061	17 657	332	53 125	13 0 01	
18	3 560	11 333	14 910	10 432	3 975	1 723	27 594	410	67 237	13 0 02	
41	8 984	24 458	33 483	27 970	9 591	3 718	67 326	337	199 751	13 0 03	
18	5 059	17 450	22 527	15 433	6 207	2 653	41 514	432	96 082	13 0 04	
13	2 562	5 708	8 282	7 194	2 171	868	16 779	288	58 175	13 0 05	
18	2 016	8 660	10 694	5 341	1 351	1 316	16 070	357	44 999	13 0 06	
126	24 253	74 590	98 969	74 302	25 008	11 339	186 940	360	519 369		
sen											14
85	13 020	38 958	52 062	34 904	13 980	5 921	95 025	388	245 224	14 1 61	
32	3 545	9 938	13 515	8 541	2 579	1 510	23 125	339	68 122	14 1 66	
36	4 736	14 755	19 527	12 515	6 883	2 243	36 682	381	96 346	14 1 67	
115	24 108	97 295	121 518	79 410	27 654	14 789	213 793	423	505 563	14 2 62	
25	2 864	6 003	8 892	5 964	1 864	912	15 808	278	56 809	14 2 63	
13	1 730	4 858	6 601	5 368	1 607	738	12 838	313	41 051	14 2 64	
130	28 043	89 540	117 713	66 728	29 854	13 610	200 685	396	507 360	14 3 65	
436	78 047	261 345	339 827	213 430	84 421	39 723	597 955	393	1 520 475		
Anhalt											15
68	4 683	9 899	14 650	12 711	3 257	1 504	29 114	322	90 507	15 1 01	
65	10 084	21 860	32 009	35 830	10 934	3 323	75 451	321	234 802	15 2 02	
119	12 462	39 591	52 172	33 956	13 586	6 018	93 696	408	229 725	15 3 03	
252	27 229	71 350	98 831	82 497	27 778	10 845	198 260	357	555 034		
ringen											16
185	10 678	36 883	47 747	30 750	13 084	5 606	85 975	425	202 436	16 0 51	
73	4 907	10 626	15 606	13 249	5 012	1 614	32 253	315	102 263	16 0 52	
33	4 446	22 336	26 815	16 613	3 292	3 394	43 326	423	102 403	16 0 53	
11	2 013	3 855	5 879	6 879	2 450	559	14 649	354	41 438	16 0 54	
37	3 053	9 010	12 101	8 795	2 071	1 370	21 597	335	64 451	16 0 55	
35	2 447	6 267	8 748	5 908	2 518	951	16 223	373	43 493	16 0 56	
374	27 544	88 977	116 896	82 194	28 426	13 493	214 022	385	556 484		

7 Realsteuerkraft
7.2 Nach Landkreisen zusammen

Gemeinde- schlüssel- nummer	Regierungsbezirk ----- Landkreis	Realsteuern									
		Istaufkommen			Grundbetrag			Hebesatz			
		Grund- steuer A	Grund- steuer B	Gewerbe- steuer	Grund- steuer A	Grund- steuer B	Gewerbe- steuer	Grund- steuer A	Grund- steuer B	Gewerbe- steuer	
		1 000 Euro						%			
08											Baden-
08 1	Reg.Bez. Stuttgart										
08 1 15	Böblingen	556	52 334	249 467	189	16 113	72 199	294	325	346	
08 1 16	Esslingen	596	71 410	279 460	185	20 773	75 948	322	344	368	
08 1 17	Göppingen	755	31 510	93 435	221	8 938	26 297	341	353	355	
08 1 18	Ludwigsburg	1 466	63 716	312 456	444	19 225	88 130	330	331	355	
08 1 19	Rems-Murr-Kreis	1 229	54 819	184 780	374	15 564	52 394	328	352	353	
08 1 25	Heilbronn	2 292	39 545	189 628	635	11 460	58 312	361	345	325	
08 1 26	Hohenlohekreis	1 402	12 101	88 674	417	3 766	24 780	336	321	358	
08 1 27	Schwäbisch Hall	2 399	19 980	89 960	588	5 055	24 935	408	395	361	
08 1 28	Main-Tauber-Kreis	1 874	15 846	55 444	528	4 653	16 093	355	341	345	
08 1 35	Heidenheim	687	17 762	48 898	214	4 994	13 691	321	356	357	
08 1 36	Ostalbkreis	1 869	33 441	145 390	548	9 293	41 702	341	360	349	
08 2											
08 2 15	Reg.Bez. Karlsruhe										
08 2 15	Karlsruhe	929	42 648	198 872	295	13 636	58 756	314	313	338	
08 2 16	Rastatt	699	27 296	110 047	212	8 685	32 354	330	314	340	
08 2 25	Neckar-Odenwald-Kreis	1 108	15 831	35 306	319	4 376	10 064	347	362	351	
08 2 26	Rhein-Neckar-Kreis	1 161	56 456	311 313	368	18 090	104 738	315	312	297	
08 2 35	Calw	1 041	18 717	49 637	190	5 226	14 572	547	358	341	
08 2 36	Enzkreis	435	17 669	76 122	136	6 024	23 291	320	293	327	
08 2 37	Freudenstadt	981	14 272	53 919	214	4 165	15 715	458	343	343	
08 3											
08 3 15	Reg.Bez. Freiburg										
08 3 15	Breisgau-Hochschwarzwald	2 210	28 231	89 572	658	8 472	26 334	336	333	340	
08 3 16	Emmendingen	1 034	15 866	48 421	310	4 623	14 379	333	343	337	
08 3 17	Ortenaukreis	2 483	46 572	222 376	793	13 786	64 257	313	338	346	
08 3 25	Rottweil	842	14 578	76 814	246	4 335	22 959	342	336	335	
08 3 26	Schwarzwald-Baar-Kreis	893	25 126	107 510	255	6 758	30 800	350	372	349	
08 3 27	Tuttlingen	511	13 880	95 223	148	4 461	28 700	345	311	332	
08 3 35	Konstanz	949	31 161	140 259	290	9 456	39 645	327	330	354	
08 3 36	Lörrach	722	28 491	111 532	223	7 940	31 534	323	359	354	
08 3 37	Waldshut	882	20 181	60 221	272	5 914	17 128	324	341	352	
08 4											
08 4 15	Reg.Bez. Tübingen										
08 4 15	Reutlingen	848	32 271	137 055	257	10 086	40 003	330	320	343	
08 4 16	Tübingen	441	26 240	72 490	135	6 728	20 614	327	390	352	
08 4 17	Zollernalbkreis	555	21 676	88 847	165	6 511	26 475	336	333	336	
08 4 25	Alb-Donau-Kreis	1 855	17 682	123 310	596	5 861	37 349	312	302	330	
08 4 26	Biberach	2 183	18 584	158 799	683	6 001	47 848	320	310	332	
08 4 35	Bodenseekreis	1 320	26 074	125 049	418	7 973	36 155	316	327	346	
08 4 36	Ravensburg	2 518	28 857	136 279	802	8 318	39 914	314	347	341	
08 4 37	Sigmaringen	1 347	12 005	58 498	424	3 844	17 486	318	312	335	
	Zusammen ...	43 072	1 012 829	4 425 065	12 754	301 103	1 295 551	338	336	342	
09											Bay
09 1	Reg.Bez. Oberbayern										
09 1 71	Altötting	836	8 933	86 641	269	3 014	26 453	311	296	328	
09 1 72	Berchtesgadener Land	515	11 415	29 102	167	3 464	9 031	309	330	322	
09 1 73	Bad Tölz-Wolfratshausen	573	11 005	38 590	202	3 531	12 216	283	312	316	
09 1 74	Dachau	946	12 413	53 961	306	4 027	16 571	309	308	326	
09 1 75	Ebersberg	687	11 941	38 488	241	4 169	12 448	285	286	309	
09 1 76	Eichstätt	1 620	8 867	34 920	484	2 739	10 460	335	324	334	
09 1 77	Erding	1 552	10 610	43 341	485	3 521	13 394	320	301	324	
09 1 78	Freising	1 322	15 110	118 760	418	4 740	32 943	316	319	361	
09 1 79	Fürstenfeldbruck	533	18 133	64 586	183	5 801	19 516	291	313	331	
09 1 80	Garmisch-Partenkirchen	341	13 647	19 349	96	3 625	5 544	357	376	349	
09 1 81	Landsberg a. Lech	906	9 735	40 652	320	3 202	13 050	284	304	312	
09 1 82	Miesbach	527	11 029	40 037	187	3 631	13 748	282	304	291	
09 1 83	Mühlldorf a. Inn	1 576	9 186	44 220	422	2 831	13 486	374	325	328	
09 1 84	München	463	34 041	518 910	184	13 647	173 667	252	250	299	
09 1 85	Neuburg-Schrobenhausen	1 114	7 002	31 640	360	2 280	9 594	310	307	330	
09 1 86	Pfaffenhofen a.d. Ilm	1 342	9 764	45 046	438	3 178	14 084	307	307	320	
09 1 87	Rosenheim	1 525	23 520	93 073	508	7 596	29 007	300	310	321	
09 1 88	Starnberg	340	15 197	86 922	125	5 223	30 398	272	291	286	
09 1 89	Traunstein	1 634	18 390	65 965	484	5 191	19 205	337	354	344	
09 1 90	Weilheim-Schongau	984	12 802	79 968	313	3 933	24 485	314	326	327	
	(Fortsetzung s. nächste Seite)										

¹⁾ Realsteuerkraft zusammen + Saldo aus Gemeindeanteil an der Einkommen- und Umsatzsteuer ./.. Gewerbesteuerumlage

und -anspannung 2007
gefaßte kreisangehörige Gemeinden

Realsteuerkraft				Gemeinde- anteil an der Einkommen- steuer	Gemeinde- anteil an der Umsatz- steuer	Gewerbe- steuer- umlage	Gemeindliche Steuerkraft ¹⁾		Einwohner- zahl am 30.06.	Gemeinde- schlüssel- nummer
Grund- steuer A	Grund- steuer B	Gewerbe- steuer	zusammen					Euro je Einw.		
1 000 Euro										
Württemberg										08
340	33 838	180 499	214 677	172 881	20 324	52 706	355 177	954	372 403	08 1
333	43 623	189 871	233 827	231 729	21 890	55 447	431 998	839	514 632	08 1 15
399	18 771	65 742	84 911	99 932	8 478	19 189	174 131	679	256 356	08 1 16
799	40 372	220 325	261 495	228 289	24 432	64 335	449 881	874	514 686	08 1 17
673	32 685	130 986	164 345	177 565	16 682	38 248	320 344	767	417 388	08 1 19
1 142	24 067	145 779	170 988	124 424	10 600	42 567	263 445	797	330 468	08 1 25
751	7 909	61 950	70 610	37 993	4 910	18 089	95 424	867	110 079	08 1 26
1 058	10 615	62 338	74 012	60 359	14 163	18 203	130 331	687	189 621	08 1 27
951	9 771	40 232	50 953	42 353	4 472	11 748	86 030	633	135 890	08 1 28
385	10 488	34 227	45 101	48 442	5 249	9 992	88 800	664	133 815	08 1 35
986	19 516	104 255	124 758	111 967	10 418	30 601	216 542	687	315 195	08 1 36
										08 2
532	28 635	146 890	176 056	168 308	13 644	42 892	315 117	731	431 173	08 2 15
382	18 239	80 886	99 506	84 836	8 809	23 619	169 533	743	228 123	08 2 16
575	9 190	25 159	34 924	46 863	3 762	7 347	78 201	522	149 895	08 2 25
663	37 988	261 844	300 495	214 028	16 738	76 462	454 798	851	534 455	08 2 26
342	10 974	36 430	47 747	58 563	3 685	10 638	99 358	620	160 212	08 2 35
245	12 650	58 227	71 121	79 730	5 732	17 002	139 581	712	195 962	08 2 36
386	8 747	39 288	48 420	41 966	4 350	11 469	83 268	681	122 184	08 2 37
										08 3
1 184	17 791	65 835	84 809	85 720	5 479	19 223	156 785	623	251 557	08 3 15
559	9 709	35 948	46 215	54 416	3 341	10 487	93 485	593	157 656	08 3 16
1 427	28 950	160 643	191 020	137 266	15 683	46 908	297 062	711	417 523	08 3 17
443	9 104	57 397	66 944	50 706	5 209	16 760	106 099	749	141 669	08 3 25
460	14 192	77 001	91 653	74 248	7 957	22 484	151 373	720	210 303	08 3 26
267	9 368	71 750	81 384	47 983	5 530	20 951	113 946	842	135 293	08 3 27
522	19 858	99 113	119 493	94 225	7 584	28 930	192 373	700	274 939	08 3 35
402	16 675	78 835	95 912	82 277	7 780	23 021	162 949	733	222 211	08 3 36
490	12 419	42 821	55 730	57 278	5 706	12 545	106 170	634	167 364	08 3 37
										08 4
462	21 180	100 008	121 650	108 895	11 132	29 202	212 475	754	281 649	08 4 15
243	14 129	51 534	65 906	80 902	5 427	15 048	137 188	631	217 349	08 4 16
297	13 673	66 189	80 159	67 119	8 103	19 327	136 055	709	191 969	08 4 17
1 072	12 308	93 373	106 753	68 351	5 478	27 265	153 317	806	190 269	08 4 25
1 229	12 602	119 619	133 451	64 198	7 347	34 929	170 067	899	189 086	08 4 26
752	16 743	90 387	107 882	77 648	6 184	26 393	165 321	798	207 061	08 4 35
1 444	17 467	99 785	118 696	89 505	8 888	29 137	187 952	679	276 874	08 4 36
763	8 073	43 715	52 550	39 931	4 039	12 761	83 759	631	132 765	08 4 37
22 958	632 317	3 238 878	3 894 154	3 310 898	319 207	945 925	6 578 334	749	8 778 074	
ern										09
										09 1
485	6 329	66 134	72 947	39 128	5 423	19 316	98 182	901	108 948	09 1 71
300	7 275	22 578	30 153	29 346	3 016	6 603	55 912	546	102 384	09 1 72
364	7 416	30 540	38 320	51 807	2 994	8 909	84 212	698	120 628	09 1 73
551	8 458	41 428	50 436	68 167	2 662	12 091	109 174	805	135 610	09 1 74
433	8 756	31 121	40 310	67 978	2 374	9 090	101 572	809	125 590	09 1 75
871	5 751	26 151	32 773	49 483	2 565	7 595	77 226	622	124 148	09 1 76
873	7 394	33 484	41 751	54 760	2 533	9 777	89 267	720	124 063	09 1 77
753	9 954	82 357	93 064	76 552	4 928	22 549	151 995	930	163 366	09 1 78
330	12 181	48 791	61 302	108 277	3 952	14 219	159 312	794	200 619	09 1 79
172	7 613	13 860	21 645	29 536	2 065	3 968	49 278	568	86 785	09 1 80
575	6 723	32 626	39 925	45 800	1 911	9 551	78 085	693	112 647	09 1 81
337	7 625	34 369	42 330	40 211	3 299	9 902	75 938	798	95 196	09 1 82
759	5 945	33 714	40 417	37 800	2 971	9 838	71 350	645	110 611	09 1 83
330	28 658	434 168	463 156	169 169	24 029	126 708	529 646	1 693	312 839	09 1 84
648	4 789	23 984	29 421	32 680	2 423	7 000	57 524	633	90 922	09 1 85
788	6 675	35 210	42 673	48 924	3 090	10 254	84 433	727	116 202	09 1 86
914	15 952	72 516	89 382	90 139	5 773	21 371	163 923	662	247 675	09 1 87
224	10 969	75 994	87 187	72 463	4 741	22 218	142 173	1 100	129 220	09 1 88
872	10 900	48 013	59 785	58 017	6 085	14 053	109 834	644	170 608	09 1 89
564	8 259	61 213	70 037	49 837	3 278	17 763	105 389	804	131 146	09 1 90

7 Realsteuerkraft
7.2 Nach Landkreisen zusammen

Gemeinde schlüssel- nummer	Regierungsbezirk ----- Landkreis	Realsteuern								
		Istaufkommen			Grundbetrag			Hebesatz		
		Grund- steuer	Grund- steuer	Gewerbe- steuer	Grund- steuer	Grund- steuer	Gewerbe- steuer	Grund- steuer	Grund- steuer	Gewerbe- steuer
		A	B		A	B		A	B	
1 000 Euro						%				
09										Bay
09 2	Reg.Bez. Niederbayern									
09 2 71	Deggendorf	1 228	9 414	44 636	363	2 861	13 116	339	329	340
09 2 72	Freyung-Grafenau	467	6 155	14 434	145	1 890	4 364	323	326	331
09 2 73	Kelheim	1 488	9 382	34 582	426	2 670	9 719	349	351	356
09 2 74	Landshut	2 448	12 365	61 125	748	3 874	18 198	327	319	336
09 2 75	Passau	2 089	15 294	50 668	626	4 642	15 159	334	330	334
09 2 76	Regen	542	7 852	24 764	154	2 196	7 140	353	358	347
09 2 77	Rottal-Inn	2 272	8 902	39 253	631	2 616	11 591	360	340	339
09 2 78	Straubing-Bogen	2 162	7 798	19 992	625	2 280	5 878	346	342	340
09 2 79	Dingolfing-Landau	1 557	8 084	34 460	461	2 685	11 021	338	301	313
09 3	Reg.Bez. Oberpfalz									
09 3 71	Amberg-Sulzbach	997	7 453	28 889	309	2 247	8 283	322	332	349
09 3 72	Cham	1 241	10 231	40 215	398	3 235	12 602	312	316	319
09 3 73	Neumarkt i.d. OPf.	1 515	9 566	39 875	486	3 229	12 426	312	296	321
09 3 74	Neustadt a.d. Waldnaab	819	6 621	23 862	242	2 038	7 410	339	325	322
09 3 75	Regensburg	1 711	15 992	41 056	572	5 369	13 207	299	298	311
09 3 76	Schwandorf	1 053	10 837	55 600	344	3 599	16 799	307	301	331
09 3 77	Tirschenreuth	831	6 295	20 552	255	1 920	6 440	326	328	319
09 4	Reg.Bez. Oberfranken									
09 4 71	Bamberg	1 158	9 324	42 460	352	3 029	13 454	329	308	316
09 4 72	Bayreuth	966	8 647	19 567	298	2 626	6 179	324	329	317
09 4 73	Coburg	535	7 382	29 807	153	2 353	8 606	350	314	346
09 4 74	Forchheim	838	9 165	16 818	234	2 651	5 075	358	346	331
09 4 75	Hof	645	9 570	32 169	216	3 227	10 520	299	297	306
09 4 76	Kronach	450	6 106	21 983	138	1 868	6 997	326	327	314
09 4 77	Kulmbach	482	6 836	25 642	163	2 221	7 644	296	308	335
09 4 78	Lichtenfels	463	5 431	18 464	151	1 781	5 774	307	305	320
09 4 79	Wunsiedel i. Fichtelgebirge	346	7 940	19 895	106	2 286	5 912	326	347	337
09 5	Reg.Bez. Mittelfranken									
09 5 71	Ansbach	2 728	16 965	67 491	676	4 367	21 023	404	389	321
09 5 72	Erlangen-Höchststadt	592	10 620	63 373	180	3 413	19 551	330	311	324
09 5 73	Fürth	420	10 836	19 053	126	3 224	5 741	334	336	332
09 5 74	Nürnberger Land	540	12 782	58 094	180	4 472	18 632	299	286	312
09 5 75	Neustadt a.d.Aisch.....	1 921	8 660	23 996	484	2 222	6 860	397	390	350
09 5 76	Roth	944	11 001	33 110	286	3 388	9 598	330	325	345
09 5 77	Weißenburg-Gunzenhshn.	1 457	8 196	23 224	320	2 131	7 098	455	385	327
09 6	Reg.Bez. Unterfranken									
09 6 71	Aschaffenburg	342	15 769	67 103	111	5 275	20 610	308	299	326
09 6 72	Bad Kissingen	831	11 126	21 331	240	3 134	6 352	346	355	336
09 6 73	Rhön-Grabfeld	812	6 583	25 095	227	1 899	7 405	358	347	339
09 6 74	Haßberge	821	6 061	33 434	255	1 911	10 248	322	317	326
09 6 75	Kitzingen	1 281	7 391	39 862	379	2 246	12 220	338	329	326
09 6 76	Miltenberg	412	12 377	44 207	133	4 029	13 781	309	307	321
09 6 77	Main-Spessart	984	11 856	36 714	288	3 487	10 850	342	340	338
09 6 78	Schweinfurt	1 178	9 191	30 832	373	3 068	9 042	316	300	341
09 6 79	Würzburg	1 773	12 652	79 171	531	4 106	23 784	334	308	333
09 7	Reg.Bez. Schwaben									
09 7 71	Aichach-Friedberg	1 316	12 227	38 647	381	3 448	11 422	346	355	338
09 7 72	Augsburg	1 435	21 832	74 881	426	6 898	21 955	337	317	341
09 7 73	Dillingen a.d. Donau	1 264	8 795	33 610	324	2 443	10 643	391	360	316
09 7 74	Günzburg	981	10 730	46 286	286	3 385	14 565	344	317	318
09 7 75	Neu-Ulm	658	18 324	73 717	190	5 442	22 071	346	337	334
09 7 76	Lindau (Bodensee)	510	9 712	19 588	149	2 675	6 019	342	363	325
09 7 77	Ostallgäu	1 869	14 383	47 689	512	3 993	14 646	365	360	326
09 7 78	Unterallgäu	1 888	12 551	46 534	538	3 825	15 743	351	328	296
09 7 79	Donau-Ries	2 534	12 620	56 823	609	3 509	17 315	416	360	328
09 7 80	Oberallgäu	1 208	19 299	45 088	354	5 077	13 311	342	380	339
	Zusammen ...	78 334	807 923	3 523 892	23 340	251 804	1 093 298	336	321	322

¹⁾ Realsteuerkraft zusammen + Saldo aus Gemeindeanteil an der Einkommen- und Umsatzsteuer ./ . Gewerbesteuerumlage

und -anspannung 2007
gefaßte kreisangehörige Gemeinden

Realsteuerkraft				Gemeinde- anteil an der Einkommen- steuer	Gemeinde- anteil an der Umsatz- steuer	Gewerbe- steuer- umlage	Gemeindliche Steuerkraft ¹⁾		Einwohner- zahl am 30.06.	Gemeinde- schlüssel- nummer	
Grund- steuer A	Grund- steuer B	Gewerbe- steuer	zusammen				Euro je Einw.				
1 000 Euro											
ern											09
										09 2	
653	6 008	32 789	39 450	35 647	3 098	9 633	68 562	583	117 694	09 2 71	
260	3 969	10 909	15 138	19 694	1 424	3 229	33 027	410	80 597	09 2 72	
767	5 606	24 297	30 670	39 365	3 046	7 067	66 014	584	112 994	09 2 73	
1 346	8 135	45 496	54 977	54 890	3 974	13 396	100 445	678	148 109	09 2 74	
1 126	9 748	37 896	48 770	51 689	3 801	11 089	93 171	495	188 342	09 2 75	
277	4 613	17 850	22 740	20 371	1 758	5 202	39 667	493	80 382	09 2 76	
1 136	5 495	28 977	35 607	34 426	3 272	8 434	64 871	546	118 824	09 2 77	
1 125	4 788	14 695	20 608	30 070	1 315	4 289	47 704	487	97 868	09 2 78	
830	5 639	27 552	34 021	34 674	4 379	8 047	65 027	711	91 493	09 2 79	
										09 3	
557	4 718	20 708	25 983	32 677	2 242	5 846	55 056	512	107 453	09 3 71	
717	6 793	31 504	39 014	33 194	2 656	9 196	65 668	506	129 822	09 3 72	
874	6 782	31 064	38 720	42 279	2 956	9 112	74 843	582	128 595	09 3 73	
435	4 280	18 524	23 239	27 677	2 003	5 411	47 508	479	99 236	09 3 74	
1 030	11 274	33 017	45 321	70 555	2 791	9 678	108 989	597	182 417	09 3 75	
619	7 557	41 998	50 174	44 744	3 345	12 223	86 040	596	144 448	09 3 76	
459	4 033	16 100	20 591	21 025	1 738	4 678	38 676	503	76 894	09 3 77	
										09 4	
634	6 362	33 636	40 632	47 883	2 520	9 820	81 215	561	144 799	09 4 71	
536	5 515	15 447	21 498	34 218	1 847	4 541	53 022	491	107 989	09 4 72	
275	4 942	21 515	26 732	30 124	3 048	6 516	53 388	590	90 490	09 4 73	
421	5 568	12 689	18 677	46 199	2 007	3 762	63 121	557	113 322	09 4 74	
388	6 777	26 301	33 466	30 205	3 413	7 683	59 401	571	104 073	09 4 75	
248	3 924	17 492	21 664	22 383	2 301	5 125	41 223	567	72 713	09 4 76	
293	4 663	19 111	24 068	24 360	2 660	5 586	45 502	596	76 408	09 4 77	
272	3 741	14 435	18 448	20 750	3 038	4 215	38 021	548	69 338	09 4 78	
191	4 800	14 779	19 770	23 365	2 855	4 373	41 617	520	79 986	09 4 79	
										09 5	
1 217	9 170	52 558	62 945	55 172	4 410	15 160	107 367	587	182 907	09 5 71	
323	7 168	48 878	56 369	60 663	2 662	14 239	105 455	806	130 884	09 5 72	
226	6 771	14 353	21 351	51 062	2 007	4 192	70 228	615	114 182	09 5 73	
325	9 391	46 581	56 297	71 017	4 756	13 284	118 786	708	167 700	09 5 74	
871	4 667	17 150	22 687	31 760	2 350	5 005	51 792	521	99 363	09 5 75	
515	7 116	23 996	31 626	48 885	2 507	7 005	76 013	607	125 279	09 5 76	
577	4 475	17 744	22 796	29 586	2 393	5 177	49 598	528	93 973	09 5 77	
										09 6	
200	11 077	51 525	62 802	70 624	4 464	15 042	122 848	705	174 141	09 6 71	
432	6 580	15 880	22 893	31 420	2 186	4 709	51 790	484	106 895	09 6 72	
408	3 988	18 513	22 910	24 178	1 949	5 474	43 563	512	85 086	09 6 73	
459	4 012	25 621	30 092	26 603	2 134	7 469	51 360	590	87 032	09 6 74	
682	4 717	30 549	35 948	27 003	2 549	8 922	56 578	633	89 366	09 6 75	
239	8 460	34 451	43 151	44 717	3 424	10 018	81 274	622	130 611	09 6 76	
518	7 322	27 124	34 964	46 910	3 518	7 552	77 840	596	130 509	09 6 77	
671	6 444	22 604	29 718	41 438	1 675	6 645	66 186	576	114 993	09 6 78	
956	8 622	59 460	69 038	57 755	2 505	17 366	111 932	697	160 559	09 6 79	
										09 7	
685	7 241	28 556	36 482	51 117	2 847	8 356	82 090	643	127 720	09 7 71	
767	14 486	54 888	70 142	98 607	5 494	15 983	158 260	657	240 959	09 7 72	
583	5 130	26 607	32 319	32 628	2 969	7 750	60 166	633	95 043	09 7 73	
514	7 108	36 412	44 034	41 115	4 159	10 667	78 641	647	121 640	09 7 74	
342	11 427	55 176	66 945	63 737	5 207	16 116	119 773	731	163 837	09 7 75	
268	5 618	15 048	20 935	26 529	2 646	4 360	45 750	572	79 956	09 7 76	
922	8 385	36 615	45 923	43 708	3 216	10 721	82 126	611	134 480	09 7 77	
969	8 033	39 358	48 361	43 951	3 655	11 592	84 375	621	135 819	09 7 78	
1 095	7 369	43 287	51 752	44 287	4 152	12 638	87 553	672	130 335	09 7 79	
636	10 661	33 277	44 574	49 672	4 144	9 710	88 680	589	150 605	09 7 80	
42 013	528 788	2 733 246	3 304 047	3 306 682	241 577	796 078	6 056 228	677	8 947 367		

7 Realsteuerkraft
7.2 Nach Landkreisen zusammen

Gemeinde- schlüssel- nummer	Regierungsbezirk ----- Landkreis	Realsteuern									
		Istaufkommen			Grundbetrag			Hebesatz			
		Grund- steuer A	Grund- steuer B	Gewerbe- steuer	Grund- steuer A	Grund- steuer B	Gewerbe- steuer	Grund- steuer A	Grund- steuer B	Gewerbe- steuer	
		1 000 Euro						%			
06											Hes
06 4	Reg.Bez. Darmstadt										
06 4 31	Bergstraße	611	19 293	112 527	218	7 787	33 745	280	248	333	
06 4 32	Darmstadt-Dieburg	674	25 569	94 860	255	10 038	26 395	265	255	359	
06 4 33	Groß-Gerau	517	26 203	104 798	156	8 883	28 585	332	295	367	
06 4 34	Hochtaunuskreis	228	24 991	198 278	100	9 784	58 511	227	255	339	
06 4 35	Main-Kinzig-Kreis	1 027	39 286	170 105	399	13 750	46 596	258	286	365	
06 4 36	Main-Taunus-Kreis	224	25 325	283 447	96	9 889	96 979	234	256	292	
06 4 37	Odenwaldkreis	371	7 143	24 031	130	2 732	6 913	286	261	348	
06 4 38	Offenbach	185	39 173	175 672	77	14 160	50 013	240	277	351	
06 4 39	Rheingau-Taunus-Kreis	713	15 286	46 024	260	5 564	14 188	274	275	324	
06 4 40	Wetteraukreis	1 285	23 063	96 166	492	9 447	30 228	261	244	318	
06 5	Reg.Bez. Gießen										
06 5 31	Gießen	682	22 884	74 145	238	7 964	20 568	287	287	360	
06 5 32	Lahn-Dill-Kreis	417	19 520	136 768	169	7 518	40 167	247	260	341	
06 5 33	Limburg-Weilburg	561	12 622	48 953	243	4 809	14 543	231	262	337	
06 5 34	Marburg-Biedenkopf	1 131	21 143	130 429	397	7 370	37 255	285	287	350	
06 5 35	Vogelsbergkreis	1 319	9 719	26 672	458	3 346	7 692	288	290	347	
06 6	Reg.Bez. Kassel										
06 6 31	Fulda	1 098	18 197	71 173	476	6 750	21 162	231	270	336	
06 6 32	Hersfeld-Rotenburg	810	9 083	42 580	285	3 021	12 806	284	301	332	
06 6 33	Kassel	1 305	22 343	79 837	401	7 196	21 408	325	310	373	
06 6 34	Schwalm-Eder-Kreis	1 482	12 047	38 415	530	4 405	11 964	280	273	321	
06 6 35	Waldeck-Frankenberg	1 391	14 026	47 381	498	4 972	15 415	279	282	307	
06 6 36	Werra-Meißner-Kreis	796	8 292	16 720	256	2 777	4 925	312	299	339	
	Zusammen ...	16 827	415 207	2 018 981	6 134	152 161	600 059	274	273	336	
03											Nieder
03 1	Reg.Bez. Braunschweig										
03 1 51	Gifhorn	1 628	18 761	38 371	448	5 190	10 369	364	361	370	
03 1 52	Göttingen	1 329	38 106	94 202	376	8 700	23 209	353	438	406	
03 1 53	Goslar	678	18 661	28 841	203	5 209	8 193	333	358	352	
03 1 54	Helmstedt	814	8 321	24 977	260	2 452	7 156	313	339	349	
03 1 55	Northeim	1 620	15 999	43 608	459	4 317	11 691	353	371	373	
03 1 56	Osterode am Harz	347	9 169	23 948	103	2 723	7 147	336	337	335	
03 1 57	Peine	1 032	16 841	48 258	293	4 993	13 058	352	337	370	
03 1 58	Wolfenbüttel	1 376	14 458	30 495	420	4 125	8 371	328	350	364	
03 2	Reg.Bez. Hannover										
03 2 51	Diepholz	3 323	25 324	117 234	950	7 414	34 038	350	342	344	
03 2 52	Hameln-Pyrmont	1 028	19 906	40 465	329	5 584	11 535	312	356	351	
03 2 53	Hannover	3 689	217 119	708 079	903	46 741	160 716	408	465	441	
03 2 54	Hildesheim	2 312	38 477	89 280	674	10 157	23 608	343	379	378	
03 2 55	Holzminde	610	8 990	28 933	187	2 698	8 347	325	333	347	
03 2 56	Nienburg (Weser)	1 742	14 434	35 128	557	4 397	10 230	312	328	343	
03 2 57	Schaumburg	867	13 487	36 012	283	4 201	10 342	306	321	348	
03 3	Reg.Bez. Lüneburg										
03 3 51	Celle	1 070	22 816	62 482	319	6 176	17 363	335	369	360	
03 3 52	Cuxhaven	3 011	27 318	29 549	703	6 472	8 179	428	422	361	
03 3 53	Harburg	1 303	29 844	75 533	402	9 101	23 526	324	328	321	
03 3 54	Lüchow-Dannenberg	958	6 241	14 225	258	1 635	3 731	371	382	381	
03 3 55	Lüneburg	1 051	20 987	46 976	322	5 917	13 338	326	355	352	
03 3 56	Osterholz	866	16 997	22 589	221	4 273	6 037	392	398	374	
03 3 57	Rotenburg (Wümme)	2 920	19 997	43 501	710	5 508	12 977	411	363	335	
03 3 58	Soltau-Fallingbostel	1 246	16 073	45 288	373	4 991	13 582	334	322	333	
03 3 59	Stade	2 022	22 682	51 871	535	5 941	13 562	378	382	382	
03 3 60	Uelzen	1 837	13 299	18 688	484	3 325	4 709	379	400	397	
03 3 61	Verden	1 068	16 018	63 882	323	4 604	17 151	330	348	372	

(Fortsetzung s. nächste Seite)

¹⁾ Realsteuerkraft zusammen + Saldo aus Gemeindeanteil an der Einkommen- und Umsatzsteuer ./.. Gewerbesteuerumlage

und -anspannung 2007
gefaßte kreisangehörige Gemeinden

				Gemeinde- anteil an der Einkommen- steuer	Gemeinde- anteil an der Umsatz- steuer	Gewerbe- steuer- umlage	Gemeindliche Steuerkraft ¹⁾		Einwohner- zahl am 30.06.	Gemeinde- schlüssel- nummer	
Realsteuerkraft											
Grund- steuer A	Grund- steuer B	Gewerbe- steuer	zusammen								
1 000 Euro								Euro je Einw.			
sen											06
											06 4
393	16 353	84 362	101 107	111 619	7 286	24 642	195 370	738	264 622	06 4 31	
458	21 080	65 988	87 526	134 042	7 752	19 334	209 985	726	289 087	06 4 32	
280	18 654	71 461	90 395	115 715	13 178	21 137	198 151	785	252 421	06 4 33	
180	20 547	146 278	167 005	135 968	11 729	42 713	271 990	1 201	226 453	06 4 34	
718	28 875	116 491	146 083	172 668	12 673	32 540	298 884	732	408 546	06 4 35	
173	20 766	242 448	263 387	132 969	10 324	70 810	335 870	1 495	224 713	06 4 36	
233	5 737	17 283	23 253	34 641	2 520	5 033	55 381	558	99 280	06 4 37	
139	29 736	125 032	154 907	167 409	16 064	36 185	302 195	898	336 518	06 4 38	
468	11 684	35 471	47 623	89 207	4 403	10 424	130 810	711	184 077	06 4 39	
886	19 839	75 571	96 296	130 578	7 712	22 080	212 505	710	299 135	06 4 40	
											06 5
428	16 724	51 420	68 572	92 554	8 229	15 148	154 207	603	255 797	06 5 31	
304	15 787	100 417	116 508	91 322	8 527	29 427	186 930	723	258 693	06 5 32	
438	10 100	36 356	46 894	62 939	4 503	10 681	103 655	595	174 219	06 5 33	
715	15 477	93 137	109 328	84 243	8 661	27 163	175 070	694	252 355	06 5 34	
825	7 027	19 231	27 083	35 649	2 846	5 732	59 846	524	114 187	06 5 35	
											06 6
857	14 175	52 905	67 937	66 595	7 100	15 159	126 474	577	219 209	06 6 31	
513	6 343	32 016	38 873	37 382	4 164	9 285	71 134	566	125 758	06 6 32	
722	15 113	53 520	69 354	87 894	5 916	14 872	148 292	614	241 590	06 6 33	
954	9 250	29 910	40 114	60 743	3 766	8 708	95 915	511	187 847	06 6 34	
897	10 442	38 538	49 876	48 890	5 162	11 271	92 657	556	166 612	06 6 35	
460	5 831	12 313	18 604	31 162	2 891	3 596	49 061	455	107 721	06 6 36	
11 041	319 539	1 500 148	1 830 727	1 924 190	155 405	435 939	3 474 384	741	4 688 840		
sachsen											03
											03 1
806	10 899	25 922	37 627	50 639	2 475	7 568	83 173	476	174 760	03 1 51	
677	18 271	58 021	76 970	65 183	7 799	16 944	133 008	509	261 140	03 1 52	
366	10 940	20 482	31 788	34 551	3 768	5 981	64 126	430	149 074	03 1 53	
467	5 150	17 889	23 507	26 419	2 207	5 229	46 904	486	96 554	03 1 54	
827	9 067	29 228	39 121	33 605	4 263	8 535	68 453	473	144 784	03 1 55	
186	5 719	17 867	23 773	18 190	2 436	5 262	39 136	485	80 619	03 1 56	
527	10 486	32 646	43 659	36 400	2 688	9 532	73 215	547	133 862	03 1 57	
755	8 663	20 928	30 347	35 555	2 759	6 111	62 550	500	125 219	03 1 58	
											03 2
1 710	15 570	85 094	102 374	58 055	6 383	24 861	141 952	652	217 682	03 2 51	
592	11 727	28 837	41 156	39 046	8 632	8 420	80 413	508	158 355	03 2 52	
1 626	98 156	401 790	501 572	330 396	60 674	117 359	775 283	687	1 128 141	03 2 53	
1 214	21 330	59 021	81 565	77 827	9 306	17 232	151 466	523	289 484	03 2 54	
337	5 666	20 868	26 872	17 401	2 362	6 094	40 542	530	76 463	03 2 55	
1 003	9 233	25 576	35 813	27 728	3 589	7 469	59 661	469	127 106	03 2 56	
509	8 822	25 855	35 186	42 246	3 953	7 549	73 837	448	164 636	03 2 57	
											03 3
575	12 969	43 408	56 951	44 010	4 701	12 675	92 988	512	181 517	03 3 51	
1 266	13 591	20 448	35 304	48 096	3 227	5 971	80 656	396	203 641	03 3 52	
724	19 112	58 814	78 649	83 548	4 048	17 174	149 072	613	243 276	03 3 53	
465	3 434	9 329	13 228	9 506	1 023	2 725	21 032	415	50 690	03 3 54	
580	12 426	33 345	46 352	44 495	4 342	9 732	85 457	486	175 970	03 3 55	
398	8 973	15 092	24 462	32 273	1 875	4 407	54 203	482	112 520	03 3 56	
1 278	11 567	32 442	45 287	38 816	3 761	9 474	78 390	474	165 229	03 3 57	
671	10 480	33 954	45 106	32 235	3 791	9 919	71 212	501	142 088	03 3 58	
963	12 475	33 906	47 344	56 906	5 705	9 898	100 057	507	197 182	03 3 59	
871	6 982	11 774	19 627	20 657	2 260	3 431	39 113	406	96 262	03 3 60	
582	9 668	42 877	53 127	38 793	4 678	12 520	84 077	628	133 942	03 3 61	

7 Realsteuerkraft
7.2 Nach Landkreisen zusammen

Gemeinde schlüssel- nummer	Regierungsbezirk ----- Landkreis	Realsteuern									
		Istaufkommen			Grundbetrag			Hebesatz			
		Grund- steuer A	Grund- steuer B	Gewerbe- steuer	Grund- steuer A	Grund- steuer B	Gewerbe- steuer	Grund- steuer A	Grund- steuer B	Gewerbe- steuer	
		1 000 Euro						%			
03											Nieder
03 4	Reg.Bez. Weser-Ems										
03 4 51	Ammerland	1 485	12 938	29 764	498	4 208	9 278	298	307	321	
03 4 52	Aurich	1 882	22 288	72 646	535	6 341	19 896	352	352	365	
03 4 53	Cloppenburg	2 455	15 671	72 659	808	5 153	23 226	304	304	313	
03 4 54	Emsland	4 048	32 398	132 203	1 337	10 528	40 310	303	308	328	
03 4 55	Friesland	908	11 617	15 408	260	3 305	4 298	349	352	359	
03 4 56	Grafschaft Bentheim	1 593	14 570	52 353	537	4 479	15 710	296	325	333	
03 4 57	Leer	1 155	15 102	36 922	371	4 804	11 162	312	314	331	
03 4 58	Oldenburg (Oldenburg)	1 469	12 914	48 950	493	4 241	14 780	298	304	331	
03 4 59	Osnabrück	3 579	34 829	132 628	1 101	10 631	37 821	325	328	351	
03 4 60	Vechta	1 642	13 168	79 708	587	4 656	25 924	280	283	307	
03 4 61	Wesermarsch	1 301	12 007	35 252	346	3 184	9 316	376	377	378	
03 4 62	Wittmund	781	6 249	14 238	237	1 874	4 318	329	334	330	
	Zusammen ...	62 044	894 073	2 585 146	18 207	240 249	698 204	341	372	370	
05											Nordrhein-
05 1	Reg.Bez. Düsseldorf										
05 1 54	Kleve	2 199	33 353	113 335	1 118	8 957	29 975	197	372	378	
05 1 58	Mettmann	386	79 135	377 846	186	20 304	93 540	207	390	404	
05 1 62	Neuss	1 028	65 923	285 133	460	15 953	63 806	224	413	447	
05 1 66	Viersen	997	37 552	118 246	425	9 329	28 209	235	403	419	
05 1 70	Wesel	1 264	55 946	156 384	557	13 967	36 105	227	401	433	
05 3	Reg.Bez. Köln										
05 3 54	Aachen	570	35 732	111 661	216	9 142	26 301	263	391	425	
05 3 58	Düren	1 595	38 121	105 516	669	9 023	24 791	238	422	426	
05 3 62	Rhein-Erftkreis	1 157	61 685	260 694	477	15 134	61 181	243	408	426	
05 3 66	Euskirchen	1 219	22 770	54 454	460	5 875	13 167	265	388	414	
05 3 70	Heinsberg	1 026	27 325	71 926	463	7 258	18 763	221	376	383	
05 3 74	Oberbergischer Kreis	703	32 572	158 051	232	8 254	36 534	303	395	433	
05 3 78	Rheinisch-Bergischer Kreis	367	40 741	80 929	161	9 542	18 586	228	427	435	
05 3 82	Rhein-Sieg-Kreis	1 255	77 583	194 172	502	18 899	44 184	250	411	439	
05 5	Reg.Bez. Münster										
05 5 54	Borken	2 163	42 486	178 896	1 125	11 152	44 437	192	381	403	
05 5 58	Coesfeld	1 688	24 960	63 219	825	6 366	15 256	205	392	414	
05 5 62	Recklinghausen	631	75 268	179 733	288	16 382	39 934	219	459	450	
05 5 66	Steinfurt	2 280	52 115	164 233	1 116	13 496	40 725	204	386	403	
05 5 70	Warendorf	1 857	32 461	136 054	916	8 502	33 242	203	382	409	
05 7	Reg.Bez. Detmold										
05 7 54	Gütersloh	1 233	38 656	268 380	654	12 154	71 023	188	318	378	
05 7 58	Herford	622	27 807	117 030	308	7 832	29 396	202	355	398	
05 7 62	Höxter	1 387	16 079	45 971	518	4 208	11 252	268	382	409	
05 7 66	Lippe	1 013	43 088	148 546	519	11 095	36 305	195	388	409	
05 7 70	Minden-Lübbecke	1 389	37 664	150 532	687	9 885	37 225	202	381	404	
05 7 74	Paderborn	1 340	33 974	107 835	587	9 225	27 155	228	368	397	
05 9	Reg.Bez. Arnsberg										
05 9 54	Ennepe-Ruhr-Kreis	290	45 603	174 179	132	10 478	40 420	219	435	431	
05 9 58	Hochsauerlandkreis	951	33 042	111 346	433	8 242	26 642	220	401	418	
05 9 62	Märkischer Kreis	545	54 721	268 696	248	13 596	62 993	220	402	427	
05 9 66	Olpe	317	14 790	101 161	163	4 025	25 801	195	367	392	
05 9 70	Siegen-Wittgenstein	406	37 178	225 066	154	9 347	53 412	263	398	421	
05 9 74	Soest	1 625	37 443	115 597	743	9 435	27 734	219	397	417	
05 9 78	Unna	905	48 566	157 754	300	11 218	34 892	302	433	452	
	Zusammen ...	34 408	1 304 339	4 802 575	15 642	328 275	1 152 986	220	397	417	

¹⁾ Realsteuerkraft zusammen + Saldo aus Gemeindeanteil an der
Einkommen- und Umsatzsteuer ./.. Gewerbesteuerumlage

und -anspannung 2007
gefaßte kreisangehörige Gemeinden

Realsteuerkraft				Gemeinde- anteil an der Einkommen- steuer	Gemeinde- anteil an der Umsatz- steuer	Gewerbe- steuer- umlage	Gemeindliche Steuerkraft ¹⁾		Einwohner- zahl am 30.06.	Gemeinde- schlüssel- nummer
Grund- steuer A	Grund- steuer B	Gewerbe- steuer	zusammen					Euro je Einw.		
1 000 Euro										
sachsen										03
										03 4
896	8 837	23 196	32 929	26 807	2 627	6 777	55 586	476	116 769	03 4 51
963	13 315	49 739	64 017	36 256	3 554	14 523	89 304	469	190 524	03 4 52
1 454	10 822	58 066	70 342	27 196	3 848	16 951	84 435	536	157 672	03 4 53
2 407	22 109	100 775	125 291	60 846	11 250	29 556	167 831	536	313 036	03 4 54
468	6 940	10 744	18 152	22 581	2 210	3 139	39 805	394	100 959	03 4 55
967	9 405	39 274	49 647	26 091	3 572	11 480	67 829	502	135 042	03 4 56
667	10 087	27 905	38 659	28 918	3 236	8 149	62 664	379	165 297	03 4 57
888	8 907	36 951	46 746	31 158	2 652	10 789	69 766	554	126 036	03 4 58
1 982	22 326	94 554	118 861	84 479	9 467	27 643	185 164	515	359 477	03 4 59
1 056	9 778	64 809	75 643	29 542	4 214	18 926	90 473	654	138 334	03 4 60
623	6 686	23 291	30 600	20 493	3 257	6 796	47 554	512	92 944	03 4 61
427	3 935	10 795	15 156	10 172	1 588	3 151	23 764	411	57 854	03 4 62
32 772	504 524	1 745 510	2 282 806	1 747 112	214 183	509 952	3 734 149	535	6 984 140	
Westfalen										05
										05 1
2 012	18 810	74 938	95 760	85 880	9 636	22 041	169 235	548	308 700	05 1 54
335	42 638	233 850	276 823	205 492	24 731	68 330	438 716	873	502 817	05 1 58
828	33 501	159 515	193 844	179 263	21 526	46 788	347 845	782	444 660	05 1 62
765	19 591	70 523	90 878	104 049	9 948	20 553	184 322	607	303 519	05 1 66
1 003	29 331	90 263	120 596	150 961	12 888	26 263	258 182	544	474 797	05 1 70
										05 3
389	19 198	65 753	85 340	89 944	8 457	19 199	164 542	531	310 090	05 3 54
1 204	18 948	61 978	82 130	81 889	8 891	17 716	155 194	573	270 838	05 3 58
859	31 781	152 953	185 593	173 719	16 625	45 469	330 468	713	463 698	05 3 62
828	12 338	32 918	46 083	58 723	5 310	9 665	100 451	521	192 735	05 3 66
833	15 242	46 908	62 983	67 398	5 133	13 698	121 816	474	256 962	05 3 70
418	17 333	91 335	109 086	88 190	11 020	26 447	181 849	632	287 749	05 3 74
290	20 038	46 465	66 793	119 702	7 781	13 633	180 643	648	278 746	05 3 78
904	39 688	110 460	151 052	222 050	14 251	32 387	354 966	593	598 958	05 3 82
										05 5
2 025	23 419	111 093	136 537	101 155	11 803	32 541	216 954	587	369 886	05 5 54
1 485	13 369	38 140	52 994	69 413	5 476	11 438	116 445	526	221 467	05 5 58
518	34 402	99 835	134 756	187 132	19 022	29 208	311 702	486	641 646	05 5 62
2 009	28 342	101 813	132 163	121 631	12 766	29 842	236 718	532	444 644	05 5 66
1 649	17 854	83 105	102 608	84 756	9 969	24 350	172 983	613	282 185	05 5 70
										05 7
1 177	25 523	177 558	204 258	115 881	17 187	51 938	285 388	805	354 343	05 7 54
554	16 447	73 490	90 492	81 252	13 479	21 180	164 043	647	253 524	05 7 58
932	8 837	28 130	37 899	38 161	4 500	8 189	72 371	476	151 976	05 7 62
934	23 300	90 763	114 996	106 970	14 229	26 618	209 577	585	358 426	05 7 66
1 237	20 759	93 063	115 058	92 901	13 559	27 370	194 148	606	320 213	05 7 70
1 057	19 373	67 888	88 317	85 304	11 721	19 808	165 534	553	299 108	05 7 74
										05 9
238	22 004	101 050	123 291	121 603	13 675	29 501	229 068	675	339 492	05 9 54
779	17 308	66 605	84 693	80 806	11 658	19 707	157 450	573	274 704	05 9 58
446	28 552	157 483	186 481	146 913	22 068	46 557	308 905	696	443 603	05 9 62
293	8 453	64 503	73 248	43 905	6 455	18 852	104 756	742	141 243	05 9 66
277	19 629	133 530	153 436	90 023	14 112	39 222	218 349	755	289 202	05 9 70
1 337	19 814	69 335	90 486	92 040	11 426	20 225	173 727	565	307 626	05 9 74
540	23 558	87 230	111 328	121 387	14 609	25 318	222 006	528	420 692	05 9 78
28 156	689 378	2 882 465	3 599 998	3 408 493	383 911	844 053	6 548 349	617	10 608 249	

7 Realsteuerkraft
7.2 Nach Landkreisen zusammen

Gemeinde- schlüssel- nummer	Regierungsbezirk ----- Landkreis	Realsteuern									
		Istaufkommen			Grundbetrag			Hebesatz			
		Grund- steuer A	Grund- steuer B	Gewerbe- steuer	Grund- steuer A	Grund- steuer B	Gewerbe- steuer	Grund- steuer A	Grund- steuer B	Gewerbe- steuer	
		1 000 Euro						%			
07											Rheinland-
07 1	Reg.Bez. Koblenz										
07 1 31	Ahrweiler	372	12 543	26 855	138	3 927	7 850	270	319	342	
07 1 32	Altenkirchen (Westerwald)	339	12 324	32 923	114	3 768	8 991	298	327	366	
07 1 33	Bad Kreuznach	846	13 897	42 728	302	4 256	11 615	281	327	368	
07 1 34	Birkenfeld	319	8 131	23 633	102	2 384	6 369	311	341	371	
07 1 35	Cochem-Zell	535	5 677	11 679	190	1 770	3 333	281	321	350	
07 1 37	Mayen-Koblenz	709	20 178	79 152	238	6 180	21 647	298	327	366	
07 1 38	Neuwied	297	19 397	81 525	110	6 075	23 312	270	319	350	
07 1 40	Rhein-Hunsrück-Kreis	691	9 982	39 541	245	3 154	11 225	282	316	352	
07 1 41	Rhein-Lahn-Kreis	500	10 681	27 896	182	3 287	7 801	275	325	358	
07 1 43	Westerwaldkreis	477	18 326	80 195	178	5 803	23 747	268	316	338	
07 2											
07 2 31	Bernkastel-Wittlich	1 125	9 726	37 283	371	3 059	10 639	304	318	350	
07 2 32	Eifelkreis Bitburg-Prüm	1 004	7 477	24 424	315	2 270	6 994	319	329	349	
07 2 33	Vulkaneifel	445	4 676	16 112	153	1 441	4 659	292	325	346	
07 2 35	Trier-Saarburg	949	10 465	24 428	310	3 266	7 108	306	320	344	
07 3											
07 3 31	Alzey-Worms	1 833	10 683	26 940	667	3 309	7 534	275	323	358	
07 3 32	Bad Dürkheim	1 024	13 542	23 506	369	4 209	6 533	277	322	360	
07 3 33	Donnersbergkreis	635	6 587	25 100	213	2 037	7 036	298	323	357	
07 3 34	Germersheim	420	11 175	37 875	154	3 504	10 598	274	319	357	
07 3 35	Kaiserslautern	302	10 906	17 678	110	3 448	5 108	275	316	346	
07 3 36	Kusel	287	5 327	9 271	103	1 669	2 607	279	319	356	
07 3 37	Südliche Weinstraße	1 194	9 930	28 279	433	3 103	7 993	276	320	354	
07 3 38	Rhein-Pfalz-Kreis	560	15 751	28 912	208	4 989	8 353	269	316	346	
07 3 39	Mainz-Bingen	1 450	17 136	197 575	519	5 583	58 319	279	307	339	
07 3 40	Südwestpfalz	429	9 429	15 979	156	2 974	4 472	276	317	357	
	Zusammen ...	16 741	273 945	959 489	5 878	85 466	273 844	285	321	350	
10											Saar-
10 0 41	Stadtverband Saarbrücken	145	45 666	180 678	55	11 722	41 947	263	390	431	
10 0 42	Merzig-Wadern	324	7 835	37 853	133	2 712	9 890	243	289	383	
10 0 43	Neunkirchen	122	10 562	32 130	48	3 502	7 572	256	302	424	
10 0 44	Saarlouis	278	18 500	120 680	110	6 267	29 104	252	295	415	
10 0 45	Saarpfalz-Kreis	205	16 268	79 075	83	4 921	20 789	247	331	380	
10 0 46	Sankt Wendel	237	6 539	42 395	100	2 250	10 545	236	291	402	
	Zusammen ...	1 311	105 370	492 811	529	31 374	119 847	248	336	411	
01											Schleswig-
01 0 51	Dithmarschen	1 849	12 836	48 596	693	4 331	15 047	267	296	323	
01 0 53	Herzogtum Lauenburg	1 145	18 199	55 529	436	6 388	17 712	262	285	314	
01 0 54	Nordfriesland	2 719	21 365	86 562	909	6 880	32 263	299	311	268	
01 0 55	Ostholstein	1 901	22 302	44 076	633	7 203	13 179	300	310	334	
01 0 56	Pinneberg	1 322	33 061	127 849	482	11 510	39 960	274	287	320	
01 0 57	Plön	1 283	12 909	27 463	493	4 444	8 639	260	290	318	
01 0 58	Rendsburg-Eckernförde	2 485	25 342	57 351	905	8 604	18 172	275	295	316	
01 0 59	Schleswig-Flensburg	2 477	18 022	41 939	877	6 230	13 048	282	289	321	
01 0 60	Segeberg	1 403	25 083	103 837	548	9 320	29 426	256	269	353	
01 0 61	Steinburg	1 191	14 193	59 603	486	4 845	20 146	245	293	296	
01 0 62	Stormarn	964	26 207	105 081	348	8 945	32 400	277	293	324	
	Zusammen ...	18 739	229 520	757 884	6 810	78 701	239 992	275	292	316	

¹⁾ Realsteuerkraft zusammen + Saldo aus Gemeindeanteil an der
Einkommen- und Umsatzsteuer ./.. Gewerbesteuerumlage

und -anspannung 2007
gefaßte kreisangehörige Gemeinden

Realsteuerkraft				Gemeinde- anteil an der Einkommen- steuer	Gemeinde- anteil an der Umsatz- steuer	Gewerbe- steuer- umlage	Gemeindliche Steuerkraft ¹⁾		Einwohner- zahl am 30.06.	Gemeinde- schlüssel- nummer	
Grund- steuer A	Grund- steuer B	Gewerbe- steuer	zusammen					Euro je Einw.			
1 000 Euro											
Pfalz											07
											07 1
248	8 248	19 624	28 120	36 349	2 614	5 731	61 353	474	129 318	07 1 31	
205	7 913	22 477	30 595	32 993	3 248	6 564	60 272	445	135 308	07 1 32	
543	8 937	29 037	38 517	42 425	4 207	8 479	76 669	487	157 585	07 1 33	
184	5 007	15 922	21 113	19 867	3 229	4 649	39 559	456	86 703	07 1 34	
342	3 717	8 334	12 393	15 238	1 209	2 434	26 406	406	65 078	07 1 35	
428	12 978	54 118	67 524	60 274	6 117	15 799	118 116	555	213 007	07 1 37	
198	12 758	58 280	71 236	51 512	6 122	17 007	111 863	608	184 100	07 1 38	
442	6 624	28 063	35 129	27 553	2 372	8 195	56 860	542	104 851	07 1 40	
328	6 903	19 502	26 732	35 648	2 603	5 695	59 288	468	126 739	07 1 41	
320	12 186	59 369	71 875	53 961	5 405	17 334	113 908	563	202 152	07 1 43	
											07 2
667	6 424	26 597	33 688	26 770	2 958	7 766	55 649	491	113 303	07 2 31	
567	4 768	17 486	22 821	19 065	2 761	5 106	39 541	415	95 255	07 2 32	
275	3 025	11 647	14 947	14 491	1 392	3 401	27 429	436	62 980	07 2 33	
559	6 858	17 770	25 186	32 767	1 659	5 189	54 423	387	140 516	07 2 35	
											07 3
1 200	6 949	18 835	26 984	39 167	1 841	5 500	62 493	496	125 893	07 3 31	
665	8 839	16 333	25 836	45 855	2 530	4 769	69 452	516	134 625	07 3 32	
383	4 277	17 591	22 251	20 973	1 462	5 136	39 549	506	78 105	07 3 33	
276	7 358	26 494	34 129	38 703	3 455	7 737	68 550	546	125 489	07 3 34	
197	7 242	12 771	20 210	29 211	1 572	3 730	47 262	438	107 941	07 3 35	
185	3 504	6 518	10 208	19 078	1 644	1 904	29 026	385	75 373	07 3 36	
779	6 516	19 983	27 278	32 767	2 281	5 836	56 490	513	110 038	07 3 37	
374	10 477	20 882	31 734	54 582	2 597	6 098	82 816	555	149 186	07 3 38	
934	11 725	145 797	158 456	76 074	6 108	42 574	198 065	985	201 179	07 3 39	
280	6 246	11 181	17 707	26 130	2 077	3 265	42 649	418	102 094	07 3 40	
10 580	179 479	684 611	874 670	851 453	71 462	199 898	1 597 687	528	3 026 818		
land											10
99	24 616	104 868	129 583	77 975	16 263	30 622	193 199	572	337 762	10 0 41	
239	5 695	24 725	30 660	22 078	2 368	7 220	47 886	452	105 978	10 0 42	
86	7 354	18 930	26 371	32 119	3 524	5 528	56 486	398	141 986	10 0 43	
198	13 161	72 760	86 119	47 872	6 161	21 246	118 906	571	208 377	10 0 44	
149	10 334	51 973	62 456	40 594	5 891	15 176	93 765	615	152 395	10 0 45	
180	4 725	26 363	31 268	21 604	2 173	7 697	47 348	509	93 097	10 0 46	
952	65 885	299 618	366 455	242 242	36 380	87 489	557 588	536	1 039 595		
Holstein											01
1 247	9 095	37 618	47 959	30 465	3 311	10 903	70 832	518	136 610	01 0 51	
786	13 415	44 280	58 480	56 924	3 584	12 952	106 036	568	186 810	01 0 53	
1 636	14 447	80 658	96 741	36 691	3 638	23 288	113 781	681	166 982	01 0 54	
1 140	15 125	32 946	49 211	51 523	4 298	9 648	95 384	463	206 236	01 0 55	
868	24 172	99 901	124 940	106 068	8 636	29 212	210 432	700	300 573	01 0 56	
888	9 333	21 597	31 819	36 853	1 577	6 435	63 813	471	135 515	01 0 57	
1 628	18 069	45 429	65 126	78 698	5 541	12 821	136 543	501	272 586	01 0 58	
1 579	13 082	32 619	47 280	47 783	2 920	9 508	88 476	444	199 106	01 0 59	
987	19 573	73 566	94 126	86 582	9 108	21 380	168 436	653	257 814	01 0 60	
875	10 175	50 365	61 416	35 886	5 309	14 708	87 903	649	135 397	01 0 61	
626	18 786	80 999	100 410	87 412	7 597	23 672	171 746	761	225 582	01 0 62	
12 258	165 272	599 979	777 509	654 885	55 517	174 529	1 313 383	591	2 223 211		

7 Realsteuerkraft
7.2 Nach Landkreisen zusammen

Gemeinde- schlüssel- nummer	Regierungsbezirk ----- Landkreis	Realsteuern									
		Istaufkommen			Grundbetrag			Hebesatz			
		Grund- steuer A	Grund- steuer B	Gewerbe- steuer	Grund- steuer A	Grund- steuer B	Gewerbe- steuer	Grund- steuer A	Grund- steuer B	Gewerbe- steuer	
		1 000 Euro						%			
12											Branden
12 0 60	Barnim	508	15 612	25 944	190	3 969	7 730	268	393	336	
12 0 61	Dahme-Spreewald	821	14 131	64 388	250	4 050	26 780	328	349	240	
12 0 62	Elbe-Elster	738	8 740	16 356	309	2 540	5 369	239	344	305	
12 0 63	Havelland	971	14 589	29 522	347	3 787	8 940	280	385	330	
12 0 64	Märkisch Oderland	1 153	15 229	26 758	508	4 270	8 679	227	357	308	
12 0 65	Oberhavel	658	17 092	76 178	241	4 870	27 408	273	351	278	
12 0 66	Oberspreewald-Lausitz	333	9 872	26 014	131	2 751	7 498	255	359	347	
12 0 67	Oder-Spree	805	16 736	42 815	280	4 610	12 546	288	363	341	
12 0 68	Ostprignitz-Ruppin	1 050	9 033	20 031	430	2 586	6 365	244	349	315	
12 0 69	Potsdam-Mittelmark	996	17 657	40 875	397	5 016	12 500	251	352	327	
12 0 70	Prignitz	1 240	6 641	14 515	475	1 848	4 814	261	359	301	
12 0 71	Spree-Neiße	576	10 375	57 167	237	3 011	16 936	243	345	338	
12 0 72	Teltow-Fläming	739	14 082	57 496	302	4 024	17 577	244	350	327	
12 0 73	Uckermark	1 880	12 165	22 278	753	3 270	6 954	250	372	320	
	Zusammen ...	12 469	181 954	520 337	4 849	50 603	170 095	257	360	306	
13											Mecklenburg-
13 0 51	Bad Doberan	900	9 339	27 247	378	2 977	8 999	238	314	303	
13 0 52	Demmin	1 312	5 108	24 545	539	1 636	10 342	244	312	237	
13 0 53	Güstrow	1 268	6 873	11 193	554	2 065	3 857	229	333	290	
13 0 54	Ludwigslust	1 085	10 663	25 483	482	3 423	8 700	225	312	293	
13 0 55	Mecklenburg-Strelitz	1 045	5 807	7 379	397	1 789	2 519	264	325	293	
13 0 56	Müritz	761	5 393	8 096	313	1 671	2 721	243	323	298	
13 0 57	Nordvorpommern	1 531	7 803	11 404	565	2 472	4 027	271	316	283	
13 0 58	Nordwestmecklenburg	1 732	7 770	16 878	718	2 436	6 742	241	319	250	
13 0 59	Ostvorpommern	998	8 734	13 421	411	2 676	4 216	243	326	318	
13 0 60	Parchim	1 083	6 892	13 464	450	2 150	4 334	241	321	311	
13 0 61	Rügen	667	6 486	10 195	246	1 887	2 994	271	344	340	
13 0 62	Uecker-Randow	632	5 247	6 690	253	1 526	1 895	250	344	353	
	Zusammen ...	13 014	86 115	175 995	5 306	26 708	61 346	245	322	287	
14											Sach
14 1 71	Annaberg	167	6 855	17 091	57	1 780	4 590	293	385	372	
14 1 73	Chemnitzler Land	316	11 564	30 807	108	2 729	8 207	294	424	375	
14 1 77	Freiberg	660	11 012	72 616	230	2 934	18 767	286	375	387	
14 1 78	Vogtlandkreis	557	16 319	38 356	184	4 159	10 365	302	392	370	
14 1 81	Mittlerer Erzgebirgskreis	256	6 396	13 101	91	1 663	3 438	280	385	381	
14 1 82	Mittweida	908	12 080	26 306	295	2 761	7 047	308	437	373	
14 1 88	Stollberg	156	6 541	16 234	53	1 667	4 253	294	392	382	
14 1 91	Aue-Schwarzenberg	155	9 674	32 193	50	2 512	8 384	312	385	384	
14 1 93	Zwickauer Land	393	9 044	19 293	129	2 318	4 960	304	390	389	
14 2 72	Bautzen	842	10 920	28 999	283	2 855	7 421	297	382	391	
14 2 80	Meißen	804	12 481	36 430	270	3 223	9 489	298	387	384	
14 2 84	Niederschlesischer Oberlausitz	593	7 969	38 750	203	2 048	10 605	292	389	365	
14 2 85	Riesa-Großenhain	749	9 874	50 957	252	2 466	13 305	298	400	383	
14 2 86	Löbau-Zittau	635	10 792	21 788	215	2 646	5 528	296	408	394	
14 2 87	Sächsische Schweiz	594	11 675	22 397	196	2 850	5 626	304	410	398	
14 2 90	Weißeritzkreis	529	10 092	24 992	183	2 563	6 552	289	394	381	
14 2 92	Kamenz	601	12 290	35 856	203	3 245	9 825	296	379	365	
14 3 74	Delitzsch	801	11 830	31 562	279	3 011	8 285	287	393	381	
14 3 75	Döbeln	668	6 171	16 794	225	1 578	4 401	297	391	382	
14 3 79	Lepziger Land	859	13 155	39 189	286	3 465	10 308	300	380	380	
14 3 83	Muldentalkreis	1 034	11 180	26 303	324	2 770	6 737	319	404	390	
14 3 89	Torgau-Oschatz	1 070	7 577	13 808	366	1 975	3 629	293	384	380	
	Zusammen ...	13 347	225 491	653 822	4 482	57 218	171 722	298	394	381	

¹⁾ Realsteuerkraft zusammen + Saldo aus Gemeindeanteil an der
Einkommen- und Umsatzsteuer ./.. Gewerbesteuerumlage

und -anspannung 2007
gefaßte kreisangehörige Gemeinden

Realsteuerkraft				Gemeinde- anteil an der Einkommen- steuer	Gemeinde- anteil an der Umsatz- steuer	Gewerbe- steuer- umlage	Gemeindliche Steuerkraft ¹⁾		Einwohner- zahl am 30.06.	Gemeinde- schlüssel- nummer	
Grund- steuer A	Grund- steuer B	Gewerbe- steuer	zusammen					Euro je Einw.			
1 000 Euro											
burg											12
341	8 336	19 325	28 002	28 497	4 125	2 937	57 686	325	177 456	12 0 60	
450	8 505	66 950	75 906	25 901	4 963	10 176	96 593	598	161 522	12 0 61	
556	5 333	13 422	19 311	11 542	3 219	2 082	31 989	269	118 704	12 0 62	
624	7 954	22 349	30 927	24 149	3 240	3 395	54 921	353	155 450	12 0 63	
914	8 967	21 698	31 579	29 479	4 466	3 299	62 226	324	191 799	12 0 64	
434	10 227	68 519	79 180	34 043	8 778	10 418	111 584	554	201 506	12 0 65	
235	5 777	18 745	24 757	14 068	5 180	2 848	41 157	320	128 511	12 0 66	
503	9 681	31 366	41 550	27 388	4 948	4 768	69 118	367	188 426	12 0 67	
774	5 431	15 914	22 119	11 769	2 987	2 419	34 457	324	106 409	12 0 68	
715	10 534	31 249	42 497	36 005	5 723	4 750	79 476	389	204 148	12 0 69	
855	3 882	12 036	16 772	9 097	1 968	1 829	26 009	300	86 640	12 0 70	
427	6 322	42 340	49 089	16 530	4 890	6 433	64 076	477	134 249	12 0 71	
544	8 451	43 941	52 936	25 077	5 983	6 642	77 355	476	162 586	12 0 72	
1 355	6 866	17 384	25 605	15 210	3 280	2 601	41 494	304	136 286	12 0 73	
8 728	106 266	425 238	540 232	308 756	63 749	64 598	848 139	394	2 153 692		
Vorpommern											13
680	6 252	22 498	29 430	16 040	2 587	3 417	44 640	375	119 116	13 0 51	
970	3 436	25 855	30 261	7 170	2 001	3 930	35 502	420	84 516	13 0 52	
997	4 337	9 643	14 976	10 383	2 444	1 466	26 337	254	103 699	13 0 53	
868	7 188	21 750	29 806	14 890	3 082	3 306	44 472	351	126 768	13 0 54	
715	3 757	6 298	10 769	8 504	1 858	957	20 174	247	81 758	13 0 55	
563	3 509	6 803	10 875	6 548	1 950	1 034	18 339	274	66 855	13 0 56	
1 017	5 191	10 068	16 276	10 810	2 149	1 530	27 705	251	110 291	13 0 57	
1 292	5 116	16 855	23 263	13 638	2 890	2 562	37 229	313	119 079	13 0 58	
740	5 620	10 540	16 899	10 091	2 526	1 602	27 914	257	108 739	13 0 59	
810	4 515	10 835	16 160	11 136	2 346	1 647	27 995	278	100 816	13 0 60	
443	3 963	7 485	11 891	6 923	1 992	1 138	19 668	280	70 259	13 0 61	
455	3 205	4 738	8 398	6 597	1 792	724	16 063	212	75 842	13 0 62	
9 551	56 087	153 365	219 003	122 730	27 617	23 313	346 037	296	1 167 738		
sen											14
103	3 738	11 475	15 316	7 501	2 205	1 744	23 278	284	81 946	14 1 71	
194	5 731	20 518	26 443	14 484	4 015	3 119	41 823	316	132 159	14 1 73	
414	6 161	46 918	53 493	16 062	4 366	7 132	66 789	468	142 592	14 1 77	
331	8 734	25 913	34 978	18 788	4 908	3 939	54 735	292	187 457	14 1 78	
164	3 492	8 595	12 251	7 798	2 169	1 306	20 912	239	87 432	14 1 81	
531	5 798	17 618	23 947	14 099	4 044	2 678	39 412	306	128 702	14 1 82	
95	3 501	10 633	14 229	9 311	2 129	1 616	24 053	274	87 799	14 1 88	
90	5 275	20 960	26 325	12 238	3 213	3 186	38 590	301	128 342	14 1 91	
232	4 868	12 400	17 500	14 153	3 890	1 885	33 658	266	126 525	14 1 93	
509	5 996	18 553	25 057	15 696	5 162	2 820	43 095	293	147 138	14 2 72	
486	6 768	23 723	30 977	19 272	5 858	3 606	52 501	354	148 448	14 2 80	
365	4 301	26 513	31 179	9 457	2 754	4 030	39 360	419	94 034	14 2 84	
454	5 179	33 263	38 895	12 035	3 287	5 056	49 161	439	111 970	14 2 85	
387	5 557	13 820	19 764	11 631	4 071	2 101	33 365	239	139 783	14 2 86	
353	5 985	14 065	20 403	15 382	4 131	2 138	37 778	274	137 855	14 2 87	
329	5 382	16 380	22 092	16 108	3 174	2 490	38 884	322	120 880	14 2 90	
365	6 815	24 563	31 742	16 483	5 693	3 733	50 185	339	147 866	14 2 92	
502	6 323	20 713	27 538	15 515	4 955	3 148	44 860	370	121 355	14 3 74	
405	3 314	11 003	14 721	7 166	2 255	1 672	22 470	316	71 163	14 3 75	
515	7 277	25 770	33 561	17 925	5 399	3 917	52 968	362	146 134	14 3 79	
583	5 817	16 843	23 243	16 311	4 827	2 560	41 821	322	129 739	14 3 83	
659	4 148	9 073	13 879	9 511	2 647	1 379	24 658	262	94 220	14 3 89	
8 068	120 158	429 305	557 530	296 926	85 152	65 255	874 353	322	2 713 539		

7 Realsteuerkraft
7.2 Nach Landkreisen zusammen

Gemeinde- schlüssel- nummer	Regierungsbezirk ----- Landkreis	Realsteuern								
		Istaufkommen			Grundbetrag			Hebesatz		
		Grund- steuer A	Grund- steuer B	Gewerbe- steuer	Grund- steuer A	Grund- steuer B	Gewerbe- steuer	Grund- steuer A	Grund- steuer B	Gewerbe- steuer
		1 000 Euro						%		
15 Sachsen-										
15 081	Altmarkkreis Salzwedel	1 462	7 363	20 133	540	2 232	6 239	271	330	323
15 082	Anhalt-Bitterfeld	1 557	14 991	59 465	522	4 222	22 974	298	355	259
15 083	Börde	3 377	14 122	67 937	1 125	4 060	21 889	300	348	310
15 084	Burgenlandkreis	2 020	14 462	56 832	689	4 167	20 590	293	347	276
15 085	Harz	2 616	19 501	51 121	796	5 075	13 989	328	384	365
15 086	Jerichower Land	1 022	7 259	15 708	366	2 126	4 651	279	341	338
15 087	Mansfelder Südharz	1 889	11 526	19 484	613	3 245	5 810	308	355	335
15 088	Saalekreis	2 263	16 716	84 778	820	4 957	32 889	276	337	258
15 089	Salzlandkreis	2 646	15 877	47 238	913	4 385	14 094	290	362	335
15 090	Stendal	1 824	9 023	15 613	704	2 531	4 478	259	356	349
15 091	Wittenberg	978	11 469	30 563	353	3 173	8 737	277	361	350
	Zusammen ...	21 654	142 309	468 872	7 441	40 173	156 339	291	354	300
16 Thüringen										
16 061	Eichsfeld	505	6 820	19 557	206	2 106	6 068	245	324	322
16 062	Nordhausen	512	6 615	13 590	209	1 949	4 137	245	339	329
16 063	Wartburgkreis	485	9 155	28 819	223	2 989	9 506	217	306	303
16 064	Unstrut-Hainich-Kreis	936	6 819	14 708	393	2 261	4 430	238	302	332
16 065	Kyffhäuserkreis	909	5 636	11 305	382	1 733	3 414	238	325	331
16 066	Schmalkalden-Meiningen	348	9 030	28 965	150	2 915	9 104	232	310	318
16 067	Gotha	645	10 842	37 418	289	3 143	10 485	223	345	357
16 068	Sömmerda	1 006	5 483	18 053	408	1 682	5 945	246	326	304
16 069	Hildburghausen	291	4 481	14 906	123	1 446	4 815	237	310	310
16 070	Ilm-Kreis	332	8 033	28 102	131	2 452	8 731	253	328	322
16 071	Weimarer Land	793	5 767	19 546	312	1 681	6 340	254	343	308
16 072	Sonneberg	120	4 050	18 020	40	1 324	5 201	297	306	346
16 073	Saalfeld-Rudolstadt	254	7 975	40 859	110	2 500	12 016	230	319	340
16 074	Saale-Holzland-Kreis	371	6 342	19 547	172	2 001	6 218	216	317	314
16 075	Saale-Orla-Kreis	414	6 073	29 773	180	1 971	9 351	230	308	318
16 076	Greiz	435	7 577	23 032	197	2 401	7 366	221	316	313
16 077	Altenburger Land	529	6 975	15 537	243	2 087	4 796	217	334	324
	Zusammen ...	8 885	117 673	381 739	3 770	36 642	117 923	236	321	324

¹⁾ Realsteuerkraft zusammen + Saldo aus Gemeindeanteil an der
Einkommen- und Umsatzsteuer ./ Gewerbesteuerumlage

und -anspannung 2007
gefaßte kreisangehörige Gemeinden

Realsteuerkraft				Gemeinde- anteil an der Einkommen- steuer	Gemeinde- anteil an der Umsatz- steuer	Gewerbe- steuer- umlage	Gemeindliche Steuerkraft ¹⁾		Einwohner- zahl am 30.06.	Gemeinde- schlüssel- nummer
Grund- steuer A	Grund- steuer B	Gewerbe- steuer	zusammen					Euro je Einw.		
1 000 Euro										
Anhalt										15
972	4 687	15 597	21 255	11 126	2 465	2 360	32 486	345	94 063	15 081
940	8 866	57 434	67 240	20 114	5 871	8 717	84 508	453	186 584	15 082
2 025	8 525	54 723	65 274	26 763	5 537	8 307	89 267	478	186 778	15 083
1 240	8 751	51 475	61 466	22 415	6 497	7 824	82 554	405	203 914	15 084
1 434	10 657	34 972	47 063	29 786	7 611	5 315	79 144	326	242 813	15 085
659	4 464	11 627	16 750	13 372	2 819	1 768	31 173	310	100 508	15 086
1 104	6 814	14 525	22 443	16 023	3 754	2 207	40 012	250	159 765	15 087
1 476	10 410	82 222	94 109	27 636	7 506	12 415	116 836	569	205 241	15 088
1 643	9 209	35 235	46 087	24 427	6 389	5 355	71 548	324	221 090	15 089
1 267	5 316	11 195	17 777	14 143	3 620	1 710	33 830	263	128 552	15 090
636	6 663	21 842	29 140	15 701	4 132	3 324	45 650	317	144 177	15 091
13 394	84 363	390 847	488 604	221 506	56 201	59 302	707 009	377	1 873 485	
ringen										16
371	4 422	15 170	19 964	11 449	2 596	2 305	31 703	292	108 471	16 061
376	4 093	10 342	14 811	9 798	3 344	1 574	26 378	286	92 205	16 062
402	6 278	23 765	30 445	16 482	3 210	3 603	46 533	342	135 987	16 063
708	4 748	11 076	16 532	11 232	2 940	1 684	29 020	259	112 259	16 064
688	3 640	8 536	12 864	8 113	1 868	1 295	21 551	250	86 287	16 065
270	6 121	22 761	29 152	15 618	3 765	3 459	45 075	334	135 097	16 066
520	6 600	26 212	33 332	16 553	4 804	3 979	50 710	357	141 883	16 067
735	3 532	14 863	19 131	8 748	1 702	2 256	27 325	361	75 678	16 068
221	3 036	12 037	15 294	8 045	1 511	1 832	23 018	329	69 860	16 069
236	5 150	21 827	27 213	13 275	3 053	3 280	40 261	350	115 029	16 070
562	3 530	15 851	19 943	9 660	2 062	2 356	29 310	337	87 032	16 071
73	2 781	13 002	15 856	7 989	1 509	1 976	23 377	372	62 773	16 072
198	5 251	30 039	35 489	12 904	3 251	4 680	46 964	383	122 744	16 073
310	4 203	15 546	20 058	10 740	2 257	2 362	30 694	343	89 410	16 074
324	4 140	23 377	27 841	9 342	2 719	3 552	36 349	397	91 493	16 075
354	5 042	18 415	23 811	11 932	2 696	2 798	35 641	314	113 676	16 076
438	4 382	11 989	16 809	10 027	2 839	1 823	27 853	267	104 170	16 077
6 786	76 949	294 807	378 542	191 907	46 126	44 812	571 763	328	1 744 054	

Lfd. Nr.	Gemeindegrößenklasse ¹⁾ (Gemeinden mit ... bis unter ... Einwohnern)	Deutschland	Baden-Württemberg	Bayern	Brandenburg	Hessen
Kreisfreie Städte						
1	20 000 - 50 000	720 980	-	382 905	-	-
2	50 000 - 100 000	2 000 426	54 836	500 106	135 719	-
3	100 000 - 200 000	4 730 496	506 131	606 572	252 539	452 642
4	200 000 - 500 000	6 341 814	812 986	262 300	-	274 771
5	500 000 und mehr	12 518 175	595 452	1 803 031	-	654 172
6	Zusammen ...	26 311 891	1 969 405	3 554 914	388 258	1 381 585
Kreisangehörige Gemeinden						
7	unter 1 000	2 357 519	43 114	109 333	102 330	678
8	1 000 - 3 000	5 864 303	573 210	1 784 990	189 998	84 254
9	3 000 - 5 000	4 868 163	914 566	1 577 257	173 335	283 903
10	5 000 - 10 000	9 203 345	1 885 933	2 251 707	421 231	1 028 754
11	10 000 - 20 000	12 014 109	1 981 881	2 143 612	587 015	1 520 651
12	20 000 - 50 000	14 628 491	2 425 922	1 028 619	679 783	1 302 075
13	50 000 - 100 000	5 248 305	841 190	51 849	-	468 525
14	100 000 und mehr	1 764 567	112 258	-	-	-
15	Zusammen ...	55 948 802	8 778 074	8 947 367	2 153 692	4 688 840
16	Gemeinden insgesamt ...	82 260 693	10 747 479	12 502 281	2 541 950	6 070 425

Lfd. Nr.	Gemeindegrößenklasse ¹⁾ (Gemeinden mit ... bis unter ... Einwohnern)	Sachsen-Anhalt	Schleswig-Holstein	Thüringen	Flächenländer	Berlin
Kreisfreie Städte						
1	20 000 - 50 000	-	-	84 931	720 980	-
2	50 000 - 100 000	90 507	164 858	64 451	2 000 426	-
3	100 000 - 200 000	-	-	204 666	4 614 867	-
4	200 000 - 500 000	464 527	446 572	202 436	6 341 814	-
5	500 000 und mehr	-	-	-	6 805 200	3 405 342
6	Zusammen ...	555 034	611 430	556 484	20 483 287	3 405 342
Kreisangehörige Gemeinden						
7	unter 1 000	330 232	328 569	275 065	2 357 519	-
8	1 000 - 3 000	343 140	423 920	347 068	5 864 303	-
9	3 000 - 5 000	115 216	175 175	293 663	4 868 163	-
10	5 000 - 10 000	284 741	343 155	231 582	9 203 345	-
11	10 000 - 20 000	214 670	451 003	171 064	12 014 109	-
12	20 000 - 50 000	585 486	429 736	425 612	14 628 491	-
13	50 000 - 100 000	-	71 653	-	5 248 305	-
14	100 000 und mehr	-	-	-	1 764 567	-
15	Zusammen ...	1 873 485	2 223 211	1 744 054	55 948 802	-
16	Gemeinden insgesamt ...	2 428 519	2 834 641	2 300 538	76 432 089	3 405 342

*) Gebietsstand am 31. Dezember 2006.

¹⁾ Zuordnung nach der fortgeschriebenen Einwohnerzahl am 30. Juni 2006.

nach Ländern und Gemeindegrößenklassen

der Gemeinden

Mecklenburg- Vorpommern	Nieder- sachsen	Nordrhein- Westfalen	Rheinland- Pfalz	Saarland	Sachsen	Lfd. Nr.
44 999	-	-	167 094	-	41 051	1
274 619	209 541	-	284 512	-	221 277	2
199 751	548 349	1 273 715	570 502	-	-	3
-	245 131	3 387 867	-	-	245 224	4
-	-	2 739 622	-	-	1 012 923	5
519 369	1 003 021	7 401 204	1 022 108	-	1 520 475	6
307 381	174 088	-	679 984	-	6 745	7
259 756	624 364	-	815 266	-	418 337	8
167 856	349 238	13 346	320 714	-	483 894	9
167 767	905 287	411 648	570 777	93 911	606 852	10
190 650	1 534 133	1 841 946	351 414	417 195	608 875	11
74 328	2 129 669	4 383 399	223 188	351 838	588 836	12
-	526 483	3 223 130	65 475	-	-	13
-	740 878	734 780	-	176 651	-	14
1 167 738	6 984 140	10 608 249	3 026 818	1 039 595	2 713 539	15
1 687 107	7 987 161	18 009 453	4 048 926	1 039 595	4 234 014	16

Bremen	Hamburg	Stadt- staaten	Lfd. Nr.
-	-	-	1
-	-	-	2
115 629	-	115 629	3
-	-	-	4
547 311	1 760 322	5 712 975	5
662 940	1 760 322	5 828 604	6
-	-	-	7
-	-	-	8
-	-	-	9
-	-	-	10
-	-	-	11
-	-	-	12
-	-	-	13
-	-	-	14
-	-	-	15
662 940	1 760 322	5 828 604	16

8 Gemeinden und deren Einwohner am 30.6.2007 nach Ländern und Gemeindegrößenklassen*)

8.2 Anzahl der Gemeinden

Größenklasse 1) (Gemeinden mit ... bis unter ... Einwohnern)	Deutsch- land	Baden- Württem- berg	Bayern	Branden- burg	Hessen	Mecklen- burg- Vorpom- mern	Nieder- sachsen	Nord- rhein- West- falen	Rhein- land- Pfalz	Saar- land
Kreisfreie Städte										
20 000 - 50 000	17	-	9	-	-	1	-	-	4	-
50 000 - 100 000	29	1	8	2	-	4	3	-	4	-
100 000 - 200 000	34	4	5	2	3	1	4	8	4	-
200 000 - 500 000	23	3	1	-	1	-	1	11	-	-
500 000 und mehr	13	1	2	-	1	-	-	4	-	-
Zusammen ...	116	9	25	4	5	6	8	23	12	-
Kr.ang. Gemeinden										
unter 1 000	4 848	82	131	142	1	596	236	-	1 601	-
1 000 - 3 000	3 282	270	968	109	36	161	367	-	493	-
3 000 - 5 000	1 259	234	406	43	73	43	90	3	85	-
5 000 - 10 000	1 307	274	330	55	146	25	124	50	82	12
10 000 - 20 000	867	148	156	43	111	15	114	126	24	28
20 000 - 50 000	495	79	39	24	47	3	73	141	8	11
50 000 - 100 000	78	12	1	-	7	-	9	47	1	-
100 000 und mehr	11	1	-	-	-	-	3	6	-	1
Zusammen ...	12 147	1 100	2 031	416	421	843	1 016	373	2 294	52
Gemeinden insges. ...	12 263	1 109	2 056	420	426	849	1 024	396	2 306	52

Größenklasse 1) (Gemeinden mit ... bis unter ... Einwohnern)	Sachsen	Sachsen- Anhalt	Schles- wig- Hol- stein	Thü- ringen	Flächen- länder	Berlin	Bremen	Ham- burg	Stadt- staaten
Kreisfreie Städte									
20 000 - 50 000	1	-	-	2	17	-	-	-	-
50 000 - 100 000	3	1	2	1	29	-	-	-	-
100 000 - 200 000	-	-	-	2	33	-	1	-	1
200 000 - 500 000	1	2	2	1	23	-	-	-	-
500 000 und mehr	2	-	-	-	10	1	1	1	3
Zusammen ...	7	3	4	6	112	1	2	1	4
Kr.ang. Gemeinden									
unter 1 000	8	716	720	615	4 848	-	-	-	-
1 000 - 3 000	211	206	259	202	3 282	-	-	-	-
3 000 - 5 000	123	30	46	83	1 259	-	-	-	-
5 000 - 10 000	89	37	48	35	1 307	-	-	-	-
10 000 - 20 000	43	16	31	12	867	-	-	-	-
20 000 - 50 000	21	19	15	15	495	-	-	-	-
50 000 - 100 000	-	-	1	-	78	-	-	-	-
100 000 und mehr	-	-	-	-	11	-	-	-	-
Zusammen ...	495	1 024	1 120	962	12 147	-	-	-	-
Gemeinden insges. ...	502	1 027	1 124	968	12 259	1	2	1	4

*) Gebietsstand am 31. Dezember 2007.

1) Zuordnung nach der fortgeschriebenen
Einwohnerzahl am 30. Juni 2007.