

Finanzen und Steuern

Realsteuervergleich

- Realsteuern, kommunale Einkommen- und
Umsatzsteuerbeteiligungen -



2006

Erscheinungsfolge: jährlich

Erschienen am 22.8.2007 (korrigierte Fassung am 8.1.2008 / Tab. 7.1.1)

Artikelnummer: 2141010067004

Fachliche Informationen zu dieser Veröffentlichung können Sie direkt beim Statistischen Bundesamt erfragen:

Gruppe VI D - Steuern, Telefon: +49 (0) 611 / 75 - 43 15 ; Fax: +49 (0) 611 / 72 40 00 oder E-Mail:

steuern@destatis.de

© Statistisches Bundesamt, Wiesbaden 2007

Vervielfältigung und Verbreitung, auch auszugsweise, mit Quellenangabe gestattet.

Gebietsstand

Angaben für **Deutschland** beziehen sich auf die Bundesrepublik Deutschland nach dem Gebietsstand seit dem 03.10.1990.

Die Angaben für das **frühere Bundesgebiet** beziehen sich auf die Bundesrepublik Deutschland nach dem Gebietsstand bis zum 3.10.1990; sie schließen Berlin-West ein.

Die Angaben für die **neuen Länder und Berlin-Ost** beziehen sich auf die Länder Brandenburg, Mecklenburg-Vorpommern, Sachsen, Sachsen-Anhalt, Thüringen sowie auf Berlin-Ost.

Zeichenerklärung

– = nichts vorhanden

x = Tabellenfach gesperrt, weil Aussage nicht sinnvoll

Abkürzungen

a.a.O. = am angegebenen Ort

BGBI. = Bundesgesetzblatt

BStBl. = Bundessteuerblatt

dgl. = dergleichen

d.h. = das heißt

GG = Grundgesetz

Mill. = Million

SGB = Sozialgesetzbuch

sog. = sogenannte

vH = vom Hundert

vT = vom Tausend

z.T. = zum Teil

Abweichungen in den Summen durch Runden der Zahlen

Ergebnisse der Länder in tieferer regionaler Gliederung werden in den "Statistischen Berichten" der Statistischen Landesämter unter der Kennziffer L II 7 (Realsteuervergleich) veröffentlicht.

Allgemeine und methodische Hinweise

1. Allgemeine Angaben zur Statistik

- 1.1 **Bezeichnung der Statistik:** Realsteuervergleich.
- 1.2 **Berichtszeitraum:** 1. Januar bis 31. Dezember des Berichtsjahres.
- 1.3 **Erhebungstermin:** Ende des zweiten Quartals des auf das Berichtsjahr folgenden Jahres (Bsp.: 30. Juni 2007 für das Berichtsjahr 2006).
- 1.4 **Periodizität:** jährlich.
- 1.5 **Regionale Gliederung:** Gemeindeebene.
- 1.6 **Erhebungsgesamtheit:** Gemeinden und Gemeindeverbände.
- 1.7 **Erhebungseinheiten:** Gemeinden und Gemeindeverbände.
- 1.8 **Rechtsgrundlagen:**
Finanz- und Personalstatistikgesetz.
- 1.9 **Geheimhaltung und Datenschutz:** Die Daten sind frei zugänglich und unterliegen daher nicht der Geheimhaltung.

2. Zweck und Ziele der Statistik

- 2.1 **Erhebungsinhalte:**
 - 1. Das Realsteuer-Istaufkommen,
 - 2. die individuellen Hebesätze,
 - 3. Angaben über den Gemeindeanteil an der Einkommensteuer, der Umsatzsteuer und die Gewerbesteuerumlage.
- 2.2 **Zweck der Statistik:** Zweck der Erhebung ist die bundeseinheitliche Berechnung von Steuerkraftzahlen (Realsteuerkraft und gemeindliche Steuerkraft), die wichtige Indikatoren für die wirtschaftliche bzw. finanzielle Lage der Gemeinden darstellen. Dies ist nicht nur von allgemeinem statistischem Interesse, sondern sowohl der Bundes- als auch der Landesgesetzgeber knüpfen an die Steuerkraft finanzielle Konsequenzen, die sich im Finanzausgleich unter den Ländern bzw. im kommunalen Finanzausgleich niederschlagen.
- 2.3 **Hauptnutzer der Statistik:** Zu den Hauptnutzern des Realsteuervergleichs zählen das Bundesministerium der Finanzen, die jeweiligen Länderressorts und die Gemeinden. Daneben wird der Realsteuervergleich von Wirtschaftsverbänden, Interessenvertretungen, Unternehmen, Forschungsinstituten und privaten Interessenten verwendet.

- 2.4 **Einbeziehung der Nutzer:** Der Realsteuervergleich basiert auf Verwaltungsdaten, die Festlegung der Merkmale und Ausprägungen ergibt sich aus dem Finanz- und Personalstatistikgesetz. Fachspezifische Fragen oder Anregungen können im Fachausschuss „Finanz- und Steuerstatistik“ eingebracht werden. Neben diesem institutionalisierten Gremium stehen die Mitarbeiterinnen und Mitarbeiter des Realsteuervergleichs in direktem Kontakt mit wichtigen Nutzern.

3. Erhebungsmethodik

- 3.1 **Art der Datengewinnung:** Primärerhebung: Erhebungsgrundlage des Realsteuervergleichs sind Meldungen, welche die Gemeinden und Gemeindeverbände zusammenstellen und in Papierform oder elektronisch an die Statistischen Ämter der Länder übermitteln.
- 3.2 **Stichprobenverfahren:** ./.
- 3.3 **Hinweis auf Saisonbereinigungsverfahren:** ./.
- 3.4 **Erhebungsinstrumente und Berichtsweg:** Die Daten werden von den Auskunftspflichtigen an die Statistischen Ämter der Länder übermittelt. Die Statistischen Ämter der Länder erstellen die Landesergebnisse und liefern diese an das Statistische Bundesamt, wo die dezentral erhobenen Ergebnisse zum Bundesergebnis zusammengeführt werden.
- 3.5 **Belastung der Auskunftspflichtigen:** Eine Belastung der Auskunftspflichtigen tritt nicht auf, da auf die vorliegenden Ergebnisse der vierteljährlichen Kassenstatistik bzw. Angaben aus dem kommunalen Finanzausgleich zurückgegriffen wird.
- 3.6 **Dokumentation des Fragebogens:** Die Erhebungsinhalte sind gesetzlich vorgeschrieben.

4. Genauigkeit

- 4.1 **Qualitative Gesamtbewertung der Genauigkeit:** Es handelt sich um Angaben aus der laufenden Buchführung der Gemeinden und Gemeindeverbände. Grundsätzliche qualitative Einschränkungen liegen daher nicht vor.
- 4.2 **Stichprobenbedingte Fehler (für Eckwerte):** ./.
- 4.3 **Nicht-stichprobenbedingte Fehler (Überblick):** ./.
- 4.4 **Revisionen:** ./.
- 4.5 **Ereignisse, die Genauigkeit und Nutzung der Daten beeinträchtigen können:** Gelegentlich erfolgen keine periodengerechten Abgrenzungen der Zahlungseingänge zum Jahresende /-anfang.

5. Aktualität und Pünktlichkeit

5.1 Zeitspanne zwischen Berichtszeitpunkt / -raum und dem Veröffentlichungstermin vorläufiger Ergebnisse: ./.

5.2 Zeitspanne zwischen Berichtszeitpunkt / -raum und dem Veröffentlichungstermin endgültiger Ergebnisse: ca. 8 Monate.

6. Zeitliche und räumliche Vergleichbarkeit

6.1 Qualitative Bewertung der Vergleichbarkeit: Durch Gebietsreformen kann es zu einer Einschränkung der räumlichen und zeitlichen Vergleichbarkeit kommen.

6.2 Änderungen bei Stichprobendesign, Klassifikationen etc., die Auswirkungen auf die zeitliche Vergleichbarkeit haben: ./.

6.3 Vollständigkeit der Daten (z. B. fehlende Ergebnisse aus einzelnen Bundesländern): ./.

7. Bezüge zu anderen Erhebungen

7.1 Als Input: Das kassenmäßige Realsteuer-Istaufkommen wird auch in der Statistik über den Steuerhaushalt und in der Finanzstatistik abgebildet.

7.2 Aussagen zu Unterschieden zu vergleichbaren Statistiken/Ergebnissen (z. B. Ergebnisse aus Statistiken mit anderer Periodizität, Statistiken anderer Institutionen), qualitative Bewertung der Unterschiede: Ergebnisse zum Ist-Aufkommen der Realsteuern werden auch in der Statistik über das kassenmäßige Steueraufkommen abgebildet. Bei den Realsteuern (Grundsteuer A und B, Gewerbesteuer) ergeben sich geringe Unterschiede zwischen diesen Statistiken, da für den Realsteuervergleich nachträgliche Berichtigungen berücksichtigt werden. Beim Gemeindeanteil an der Einkommensteuer und der Gewerbesteuerumlage werden für den Realsteuervergleich die Ergebnisse nach der sog. Schlussabrechnung verwendet. Durch die Bereinigung um früher geleistete Abschläge und Vorauszahlungen handelt es sich hier um Beträge, die nicht in einem, sondern für ein bestimmtes Jahr eingenommen worden sind.

8. Weitere Informationsquellen

8.1 Publikationswege, Bezugsadresse: Die Fachserie zum Realsteuervergleich wird nur noch online veröffentlicht. Die Ergebnisse können über folgende Fundstellen abgerufen werden: <https://www-ec.destatis.de>

Eine CD-ROM mit den Hebesätzen der Realsteuern aller Gemeinden wird von den Statistischen Ämtern des Bundes und der Länder veröffentlicht. Kontaktadresse:
SFG-Servicecenter
Fachverlage GmbH
Part of the Elsevier Group
Bereich. Statistisches Bundesamt
Postfach 4343
72774 Reutlingen

Zeitreihenergebnisse: <https://www.destatis.de> -> Genesis-Online

8.2 Kontaktinformation: Bei Fragen oder Anmerkungen zum Realsteuervergleich wenden Sie sich bitte an folgende Adresse:

Statistisches Bundesamt
Gruppe Steuern (VI D)
65180 Wiesbaden
Tel.: 0611/75-4315 (Service)
Fax: 0611/72-4000
E-Mail: steuern@destatis.de

Ansprechpartner ist Herr Dittrich.

8.3 Weiterführende Veröffentlichungen ./.

9. Merkmale, Indizes und Klassifikationen

Daten aus dem Gemeindeverzeichnis können kostenlos über das Internet bezogen werden:

http://www.destatis.de/gv/suche_gv2000.htm

10. Bemerkungen zum Steuerrecht

10.1 Steuerrechtliche Vorschriften

Das Recht der Gemeinden auf das Aufkommen aus Realsteuern und auf die - im Rahmen der Gesetze - autonome Festsetzung von Realsteuerhebesätzen ist in Artikel 106 Abs. 6 des GG in der im BGBl Teil III, Gliederungsnummer 100-1, veröffentlichten bereinigten Fassung, zuletzt geändert durch das Gesetz vom 26. Juli 2002 (BGBl. I S. 2863) garantiert; in Verbindung mit Absatz 5 und 5 a bildet dieser Artikel zugleich die Grundlage für die gemeindliche Beteiligung an der Einkommen- und Umsatzsteuer und für die Abführung einer Gewerbesteuerumlage an Bund und Länder.

Für die Erhebung der Realsteuern und die Ermittlung und Zahlung der Steuerbeteiligungsbeträge sind insbesondere folgende Gesetze, Verordnungen und Richtlinien des Bundes und der Länder maßgebend: Grundsteuergesetz, Grundsteuer-Richtlinien, Gewerbesteuergesetz, Gewerbesteuer-Durchführungsverordnung, Gewerbesteuer-Richtlinien, Gemeindefinanzreformgesetz, Verordnung über die Ermittlung der Schlüsselzahlen für die Aufteilung des Gemeindeanteils an der Einkommensteuer für die Jahre 2006, 2007 und 2008, Finanzausgleichsgesetz.

10.2 Inhaltliche Grundzüge der Besteuerung

Grundsteuer

Die Grundsteuer wird auf den im Inland liegenden Grundbesitz erhoben und fließt in vollem Umfang den Gemeinden zu, denen die Liegenschaften zuzuordnen sind. Unterschieden wird zwischen land- und forstwirtschaftlichem Vermögen (Grundsteuer A) und unbebauten und bebauten Grundstücken, die nicht der Land- und Forstwirtschaft zuzuordnen sind (Grundsteuer B). Entscheidend für die Höhe der Steuer sind Beschaffenheit und Wert des Grundstücks, während die persönlichen Verhältnisse des Eigentümers fast ausnahmslos außer Betracht bleiben. Die eng gehaltenen Befreiungsvorschriften enthalten Befreiungen insbesondere zugunsten der öffentlichen Hand, der Kirchen sowie gemeinnütziger Körperschaften.

Besteuerungsgrundlage sind in den alten Ländern die nach dem Bewertungsgesetz festgestellten Einheitswerte nach den Wertverhältnissen 1964.

Abweichend von der Festsetzung der Grundsteuer auf der Basis von Einheitswerten erfolgt in den neuen Ländern die Erhebung der Grundsteuer bei bisher unbewerteten Mietgrundstücken und Einfamilienhäusern nach der Ersatzbemessungsgrundlage Wohn- oder Nutzfläche. Von einer Einheitsbewertung wird in diesen Fällen abgesehen, wenn der Einheitswert nur für die Grundsteuer benötigt würde.

Die Grundsteuer nach der Ersatzbemessungsgrundlage Wohn- oder Nutzfläche wird in einem vereinfachten Verfahren pauschal berechnet und nicht durch Steuerbescheid festgesetzt, sondern durch eine Grundsteuer-Anmeldung erhoben. Für Betriebe der Land- und Forstwirtschaft (ohne Wohnungen) in den neuen Ländern ist die Besteuerungsgrundlage der nach dem Bewertungsgesetz ermittelte Ersatzwirtschaftswert nach den Wertverhältnissen 1964. Bei Grundstücken in den neuen Ländern, für die nach dem Bewertungsgesetz ein Einheitswert nach den Wertverhältnissen 1935 festgestellt oder festzustellen ist, erfolgt die Festsetzung der Grundsteuer auf der Grundlage der Einheitswerte von 1935.

Für die Berechnung der Grundsteuer aus dem Einheitswert/Ersatzwirtschaftswert sind zwei Rechengänge erforderlich: Ausgehend vom Einheitswert/Ersatzwirtschaftswert setzt das Finanzamt zunächst den Steuermessbetrag fest, der auch der Gemeinde mitgeteilt wird. Die Steuermesszahlen, die zur Berechnung des Steuermessbetrages auf den Einheitswert/Ersatzwirtschaftswert anzuwenden sind, betragen für

- Betriebe der Land- und Forstwirtschaft einheitlich 6 vT,
- Grundstücke in den alten Ländern je nach Art zwischen 2,6 vT und 3,5 vT,
- Grundstücke in den neuen Ländern - abgestimmt auf die deutlich niedrigeren Einheitswerte 1935 - je nach Art und Gemeindegruppe zwischen 5 vT und 10 vT.

Die Gemeinde wendet sodann auf den Steuermessbetrag den vom Gemeindeparlament beschlossenen Hebesatz an und setzt die Grundsteuer durch Grundsteuerbescheid fest. Wegen der Autonomie der Gemeinden bei der Festsetzung der Hebesätze kann die Belastung von Gemeinde zu Gemeinde - auch bei gleichem Steuermessbetrag - mehr oder weniger stark differieren.

Gewerbsteuer

Steuergegenstand bei der Gewerbebesteuerung ist der Gewerbebetrieb und seine objektive Ertragskraft. Es ist gleichgültig, wem der Betrieb gehört, wem die Erträge des Betriebes zufließen und wie die persönlichen Verhältnisse des Betriebsinhabers sind.

Die Gewerbebesteuerung ist eine Gemeindesteuer und die wichtigste originäre Einnahmequelle der Kommunen zur Bestreitung ihrer öffentlichen Ausgaben. Der Bund und die Länder werden durch eine Umlage am Gewerbesteueraufkommen beteiligt.

Der Gewerbebesteuerung unterliegt jeder Gewerbebetrieb, soweit er im Inland betrieben wird. Unter Gewerbebetrieb ist ein gewerbliches Unternehmen im Sinne des Einkommensteuerrechts zu verstehen. Der Gewerbebesteuerung unterliegt nicht eine Betätigung, die als Ausübung von Land- und Forstwirtschaft oder als Ausübung eines freien Berufs oder als eine andere selbständige Arbeit anzusehen ist.

Besteuerungsgrundlage ist ab dem Besteuerungszeitraum 1998 nur noch der Gewerbeertrag. Der Gewerbeertrag ist der nach den Vorschriften des Einkommen- oder Körperschaftsteuergesetzes zu ermittelnde Gewinn aus dem Gewerbebetrieb, vermehrt und vermindert um bestimmte Beträge, die dem Objektsteuercharakter der Gewerbebesteuerung Rechnung tragen und eine Doppelbelastung mit Gewerbe- und Grundsteuer vermeiden sollen.

Bei der Berechnung der Gewerbebesteuerung ist von einem Steuermessbetrag auszugehen. Dieser ist durch Anwendung eines Hundertsatzes von regelmäßig 5 vH (Steuermesszahl) auf den Gewerbeertrag zu ermitteln. Dabei ist für natürliche Personen und Personengesellschaften ein Freibetrag von 24 500 Euro zu berücksichtigen. Für Gewerbeerträge bis 72 500 Euro gelten ermäßigte Steuermesszahlen.

Der Steuermessbetrag ist zu zerlegen, wenn im Erhebungszeitraum (Kalenderjahr) Betriebsstätten in mehreren Gemeinden unterhalten worden sind. Als Zerlegungsmaßstab werden grundsätzlich die Arbeitslöhne herangezogen.

Für die Feststellung der Besteuerungsgrundlagen und für die Festsetzung und Zerlegung des einheitlichen Steuermessbetrages sind die Finanzämter zuständig. Die Gewerbebesteuerung wird von der heheberechtigten Gemeinde aufgrund des Steuermessbetrages bzw. des Zerlegungsanteils mit einem Hundertsatz (Hebesatz) festgesetzt und erhoben.

Gemeindeanteil an der Einkommensteuer

Anteil, der den Gemeinden in Höhe von 15 vH des Aufkommens an Lohn- und an veranlagter Einkommensteuer sowie 12 vH des Aufkommens aus dem Zinsabschlag im jeweiligen Bundesland (nach Zerlegung) zusteht.

Der Anteil der einzelnen Gemeinde bestimmt sich für die Jahre 2006, 2007 und 2008 nach ihrem Anteil an der Summe der im Rahmen der Lohn- und Einkommensteuerstatistiken für das Jahr 2001 ermittelten Einkommensteuerbeträge, wobei diese Steuerbeträge nur bis zu der Höhe sog. Sockelgrenzen des zu versteuernden Einkommens berücksichtigt werden. Die Sockelgrenzen betragen 30 000 Euro bzw. bei Zusammenveranlagung 60 000 Euro.

Gemeindeanteil an der Umsatzsteuer

Anteil, der den Gemeinden in Höhe von 2,08 vH des Aufkommens an der Umsatzsteuer zusteht (2,2 vH nach Abzug des Vorabanteils des Bundes zur Finanzierung eines zusätzlichen Bundeszuschusses an die Rentenversicherung).

Die Verteilung des Gemeindeanteils am Aufkommen der Umsatzsteuer auf die einzelnen Gemeinden erfolgt nach einem Schlüssel, der ab 2000 für die alten Länder zu 42 vH auf dem Gewerbesteueraufkommen der Jahre 1990 bis 1997, zu 18 vH auf der Anzahl der sozialversicherungspflichtigen

im Durchschnitt der Jahre 1990 bis 1998 und zu 40 vH auf den Gewerbesteuermessbeträgen nach Gewerbekapital 1995 bis 1998 multipliziert mit dem durchschnittlichen örtlichen Hebesatz 1995 bis 1998. In den neuen Ländern besteht der Schlüssel ab 2000 zu 70 vH auf dem Gewerbesteueraufkommen der Jahre 1992 bis 1997 und zu 30 vH auf der Anzahl der sozialversicherungspflichtigen im Durchschnitt der Jahre 1996 bis 1998.

Gewerbesteuerumlage

Vom Gewerbesteueraufkommen müssen die Gemeinden eine Umlage für Bund und Land abführen. Sie wird für jede Gemeinde nach der Formel

$$\frac{\text{Istaufkommen der Gewerbesteuer} \times \text{Vervielfältiger}}{\text{Hebesatz}}$$

für das Kalenderjahr ermittelt.

Der Vervielfältiger ist die Summe eines Bundes- und Landesvervielfältigers für das jeweilige Land, 2006 jeweils 16 vH für den Bundes- und für den Landesvervielfältiger der Normalumlage. Hinzu kommen 6 vH als Erhöhung infolge der Gewerbekapitalsteuer-Abschaffung und für die Gemeinden in den alten Ländern Erhöhungen für den Fonds „Deutsche Einheit“ von 7 vH und durch den Solidarpakt von 29 vH, die ausschließlich den Ländern zustehen. Die Gesamtbelastung der Kommunen in den alten Ländern beträgt somit 74 vH, in den neuen Länder 38 vH.

Zwischen den von den Statistischen Landesämtern gemeldeten, in den vorliegenden Bericht übernommenen Angaben über die Umlagenhöhe nach dem Ergebnis der Schlussabrechnung und den Ergebnissen, die anhand der hier vorliegenden Grundbeträge berechnet werden können, bestehen Differenzen. Sie beruhen u.a. auf zeitlichen Überschneidungen zwischen dem buchungsmäßigen und dem statistischen Nachweis des Gewerbesteueraufkommens, ferner auf säumiger Abführung der Gewerbesteuerumlage u.dgl.

Hebesatz

Von der Gemeinde für das jeweilige Kalenderjahr festgesetzter Prozentsatz, der auf die Messbeträge der Realsteuern angewandt wird (sog. Hebesatzanspannung), und der für die einzelnen Realsteuerarten in aller Regel unterschiedlich hoch ist.

Messbetrag

Betrag, der sich durch die Anwendung von Steuermesszahlen auf die Besteuerungsgrundlagen (Grundsteuer: Einheitswert/Ersatzwirtschaftswert; Gewerbesteuer: Ertrag und Kapital) ergibt. Die von den Finanzämtern festgestellten Messbeträge bilden die Grundlage für die Steuerfestsetzung durch die Gemeinden, die die jeweiligen Hebesätze darauf anlegen.

11. Hinweise zur Statistik

Durchschnittshebesatz

In den Fällen, in denen infolge von Eingemeindungen u. dgl. für eine Steuerart mehrere Hebesätze nebeneinander gelten, wird für die Gemeinde ein gewogener Durchschnittshebesatz gebildet. Ebenso wird für Gruppen von Gemeinden, z.B. eines Landkreises, eines Bundeslandes oder einer Einwohnergrößengruppe ein gewogener Durchschnittshebesatz nach der Formel

$$\frac{\sum \text{Istaufkommen} \times 100}{\sum \text{Grundbeträge}}$$

gebildet.

Einwohnerzahl und Gemeindegrößengruppen

Den Relativberechnungen (Euro je Einwohner) liegen die von den Statistischen Landesämtern u.a. für Zwecke des Realsteuervergleichs mitgeteilten fortgeschriebenen Einwohnerzahlen zum 30. Juni 2006 zugrunde. Stichtag für die Zuordnung zu den Gemeindegrößengruppen ist ebenfalls der 30. Juni 2006, für den Gebietsstand der 31. Dezember 2006.

Messbeträge/Grundbeträge

In Ermangelung von greifbaren, für alle Bundesländer vergleichbaren Messbetragsverzeichnissen werden anstelle der Messbeträge in der Statistik die Grundbeträge verwendet. Sie weichen von den Messbeträgen, die vom Ergebnis der Veranlagung für einen bestimmten Zeitraum festgesetzt werden, z.T. erheblich ab. Dies gilt insbesondere für die Gewerbesteuer, in deren kassenmäßigen Steuereinnahmen neben den laufenden Vorauszahlungen für das betreffende Jahr beträchtliche periodenfremde Zahlungen enthalten sind (Vorauszahlungsanpassungen, Abschluss- und Nachzahlungen für zurückliegende Jahre). Den einzelnen Zahlungsströmen können dabei unterschiedliche Hebesätze zugrunde liegen, während der Grundbetrag ausschließlich mit dem Hebesatz des laufenden Jahres berechnet wird.

Auch im Bereich der *G r u n d s t e u e r n* können Änderungen des Bewertungs- und Steuerrechts infolge der länger dauernden Veranlagungs- und Erhebungsprozedur erhebliche Differenzen zwischen Grund- und Messbeträgen zur Folge haben.

Im Gegensatz zu den Messbeträgen wirken sich in den Grundbeträgen ferner Steuerstundungen, -erlasse, -niederschlagungen usw. aus sowie alle Zufälligkeiten, die das Aufkommen eines Jahres beeinflussen können. Die Ableitung der Grundbeträge aus dem Istaufkommen hat mithin zur Folge, dass ihre Entwicklung parallel zu der des Steueraufkommens bei den einzelnen Steuerarten verläuft, soweit sich nicht gleichzeitig die Hebesätze erheblich geändert haben.

Für jede Realsteuerart und für jede Gemeinde wird der Grundbetrag nach der Formel

$$\frac{\text{Istaufkommen} \times 100}{\text{Hebesatz}}$$

berechnet.

Kassenmäßiges Istaufkommen

Der von den Steuerpflichtigen in der einzelnen Gemeinde im Laufe des Kalenderjahres aufgebrauchte Steuerbetrag, unabhängig vom Zeitpunkt des Entstehens der Steuerschuld. Abweichungen zu den in Fachserie 14, Reihe 4, veröffentlichten Angaben über das kassenmäßige Aufkommen aus Gemeindesteuern können sich durch nachträgliche Berichtigungen ergeben.

Realsteuerkraft und gemeindliche Steuerkraft

Das Istaufkommen der Realsteuern wird durch die unterschiedlichen Hebesätze beeinflusst. Deswegen wird im Rahmen des Realsteuervergleichs die Realsteuerkraft durch Anwendung fiktiver Hebesätze auf die jeweiligen Grundbeträge der Grundsteuern und der Gewerbesteuer ermittelt. Diese fiktiven Sätze betragen für die Grundsteuer A: 180 %, für die Grundsteuer B: 210 % und für die Gewerbesteuer: 250 %. Sie orientieren sich an § 8 Abs. 1 des Gesetzes über den Finanzausgleich zwischen Bund und Ländern (a.a.O.), d.h. sie enthalten jene Hebesätze, mit denen die Realsteuereinnahmen der Gemeinden bei den Steuereinnahmen der Länder im Finanzausgleich berücksichtigt werden. Die fiktiven Hebesätze sind seit 1970 unverändert geblieben. Sie erlauben daher einen Vergleich der mit ihrer Hilfe gewonnenen Steuerkraftzahlen über einen relativ langen Zeitraum, wobei in Kauf genommen wird, dass das fiktive Ergebnis (Realsteuerkraft) infolge der Tendenz zu steigenden Hebesätzen die tatsächlichen Realsteuereinnahmen im Laufe der Jahre zunehmend unterschreitet.

Während die Wirtschaftskraft der Gemeinden etwa von der Realsteuerkraft widerspiegelt wird, findet die gemeindliche Finanzkraft ihren Ausdruck in der um die Einnahmen aus dem Gemeindeanteil an der Einkommen- und Umsatzsteuer erhöhten und um die Abführung der Gewerbesteuerumlage verminderten gemeindlichen Steuerkraft.

Realsteueraufbringungskraft und Steuereinnahmekraft

Alternativ lassen sich auch Berechnungen mit bundes- oder landesdurchschnittlichen aktuellen Hebesätzen durchführen

(Realsteueraufbringungskraft). So erhält man einen für den Berichtszeitraum vergleichbaren Maßstab zur Beurteilung der Gemeinden untereinander. Durch Abzug der Gewerbesteuerumlage und Hinzurechnung der Gemeindeanteile an der Einkommen- und Umsatzsteuer erhält man die Steuereinnahmekraft.

Realsteuern

Realsteuern, auch Objekt- oder Sachsteuern genannt, sind Steuern, die auf einzelnen Vermögensgegenständen lasten. Sie werden bei denjenigen erhoben, denen die Gegenstände zuzurechnen sind. Im Gegensatz zu den Personensteuern (z.B. Einkommen- und Körperschaftsteuer) berücksichtigen diese Steuern nicht die Leistungsfähigkeit einer Person, sondern bestimmen eine Sache, etwas "Reales", nämlich das Grundstück bzw. den Gewerbebetrieb. Realsteuern sind gegenwärtig die Grundsteuer und die Gewerbesteuer. Ihr Aufkommen steht nach Art. 106 Abs. 6 GG grundsätzlich den Gemeinden zu.

Schlussabrechnung

Beim Gemeindeanteil an der Einkommensteuer und bei der Gewerbesteuerumlage wird jährlich bis zum 1. Februar des auf das Erhebungsjahr folgenden Jahres eine Abrechnung unter Berücksichtigung früher geleisteter Abschläge und Vorauszahlungen durchgeführt. Im Gegensatz zu den Zahlungen, die sich im gemeindlichen Steuerhaushalt eines Jahres als Kassen-Ist niederschlagen, handelt es sich bei der sog. Schlussabrechnung um Einnahmen bzw. Ausgaben, die nicht in einem, sondern für ein bestimmtes Jahr eingenommen bzw. geleistet worden sind.

Besonderheiten im Berichtsjahr

In Brandenburg wurden 13,4 Mill. Euro vom Gemeindeanteil an der Einkommensteuer abgezogen. Hierbei handelt es sich um den Beitrag der Kommunen am Erblastentilgungsfond nach dem Altschuldenregelungsgesetz.

In Berlin wird bei der Gewerbesteuerumlage nur der Bundesanteil nachgewiesen.

12 Schaubilder

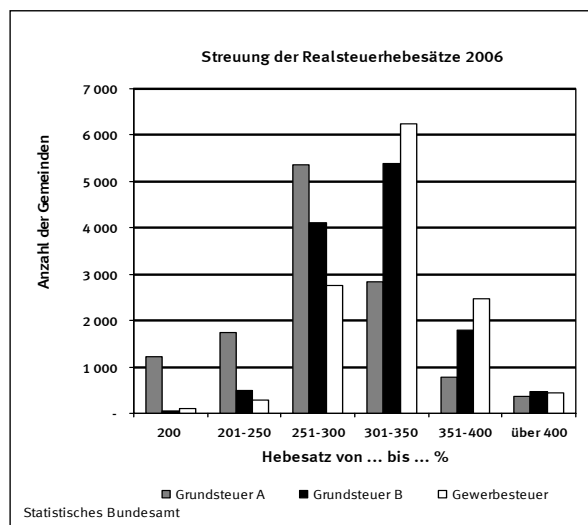
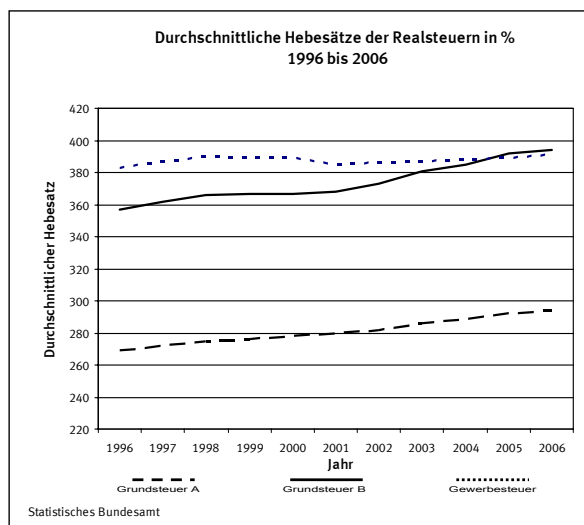

Durchschnittliche Hebesätze der Realsteuern 2006 nach Gemeindegrößenklassen

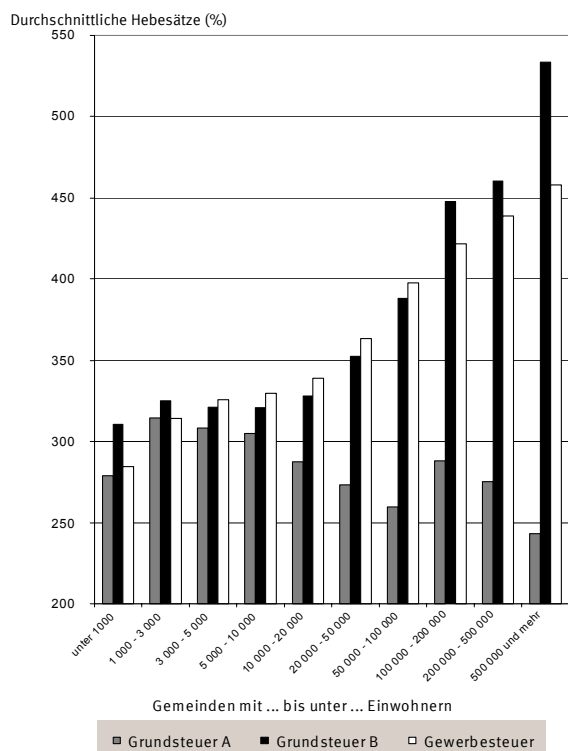

Durchschnittliche Hebesätze der Grundsteuer A 2006

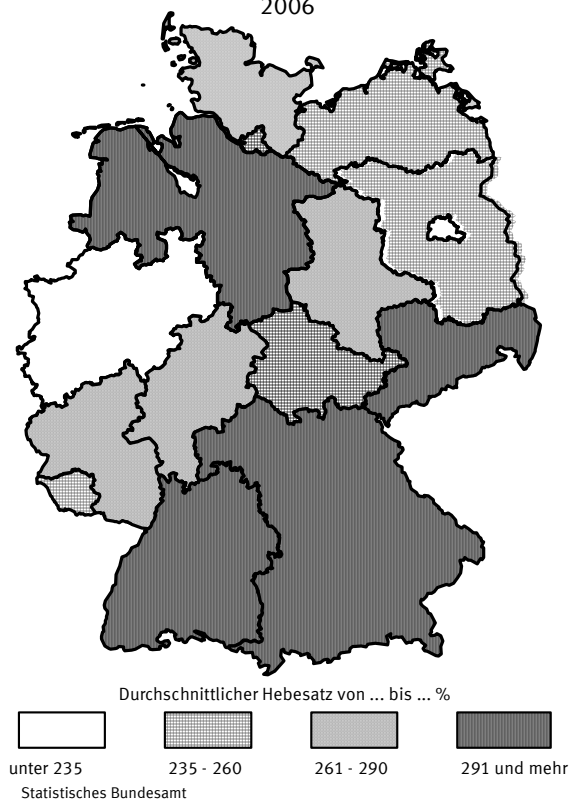

Durchschnittliche Hebesätze der Grundsteuer B 2006

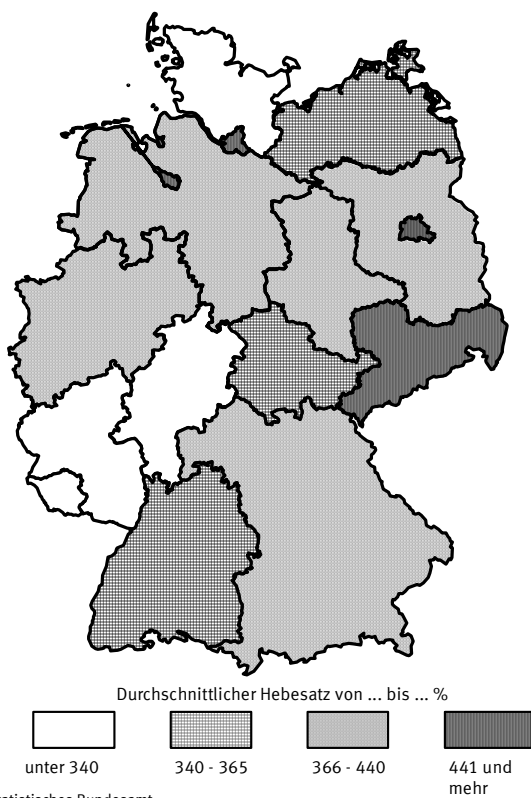

Durchschnittliche Hebesätze der Gewerbesteuer 2006

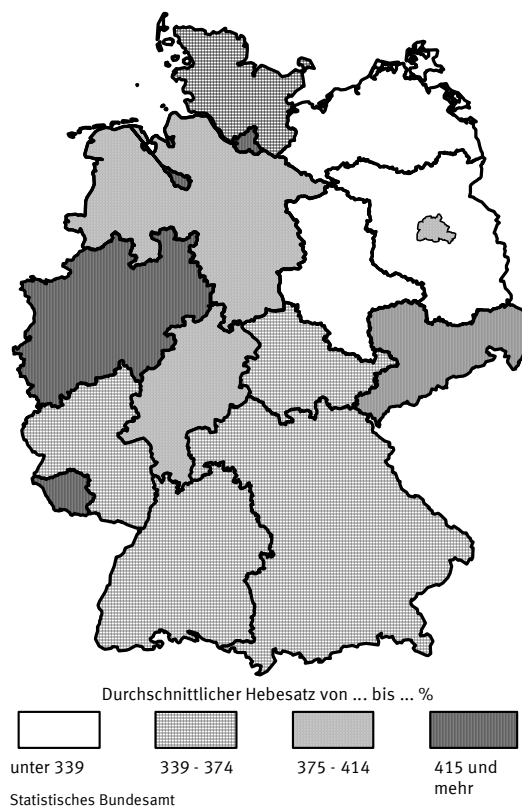

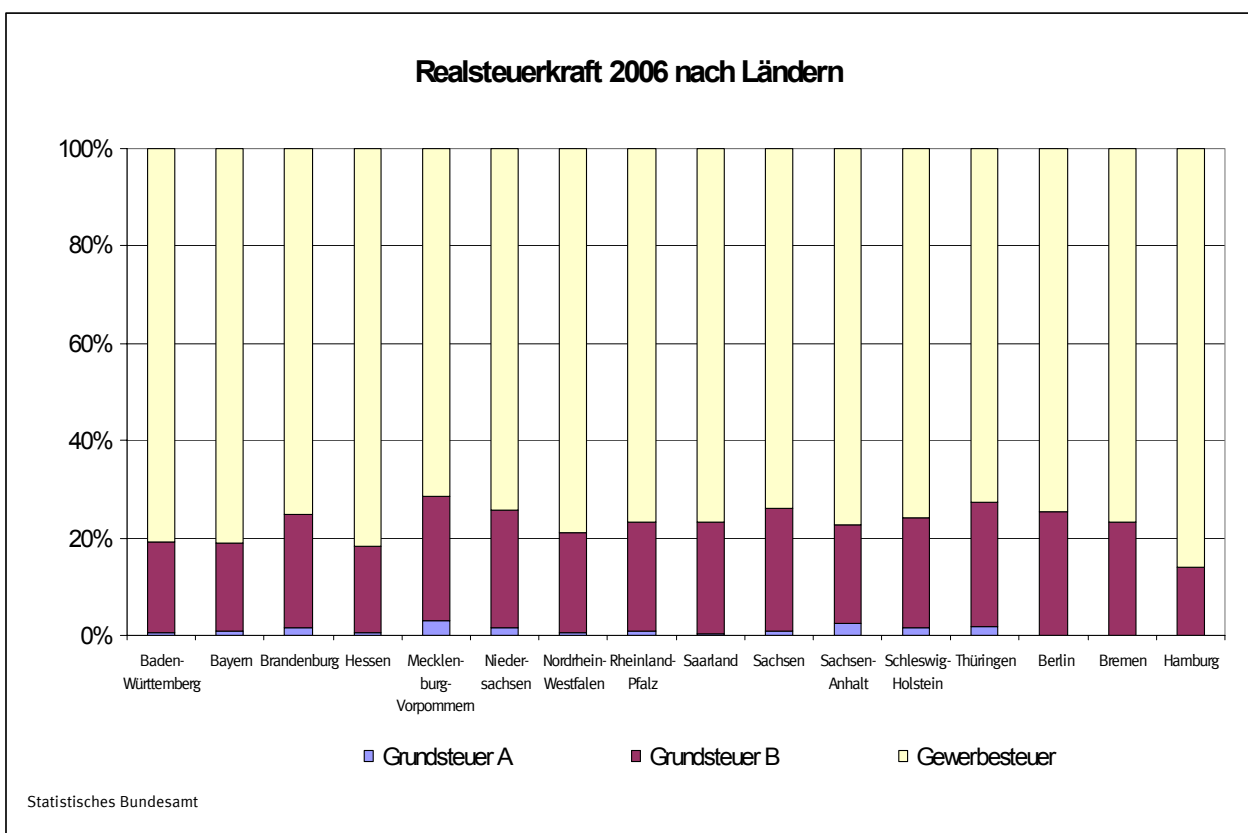
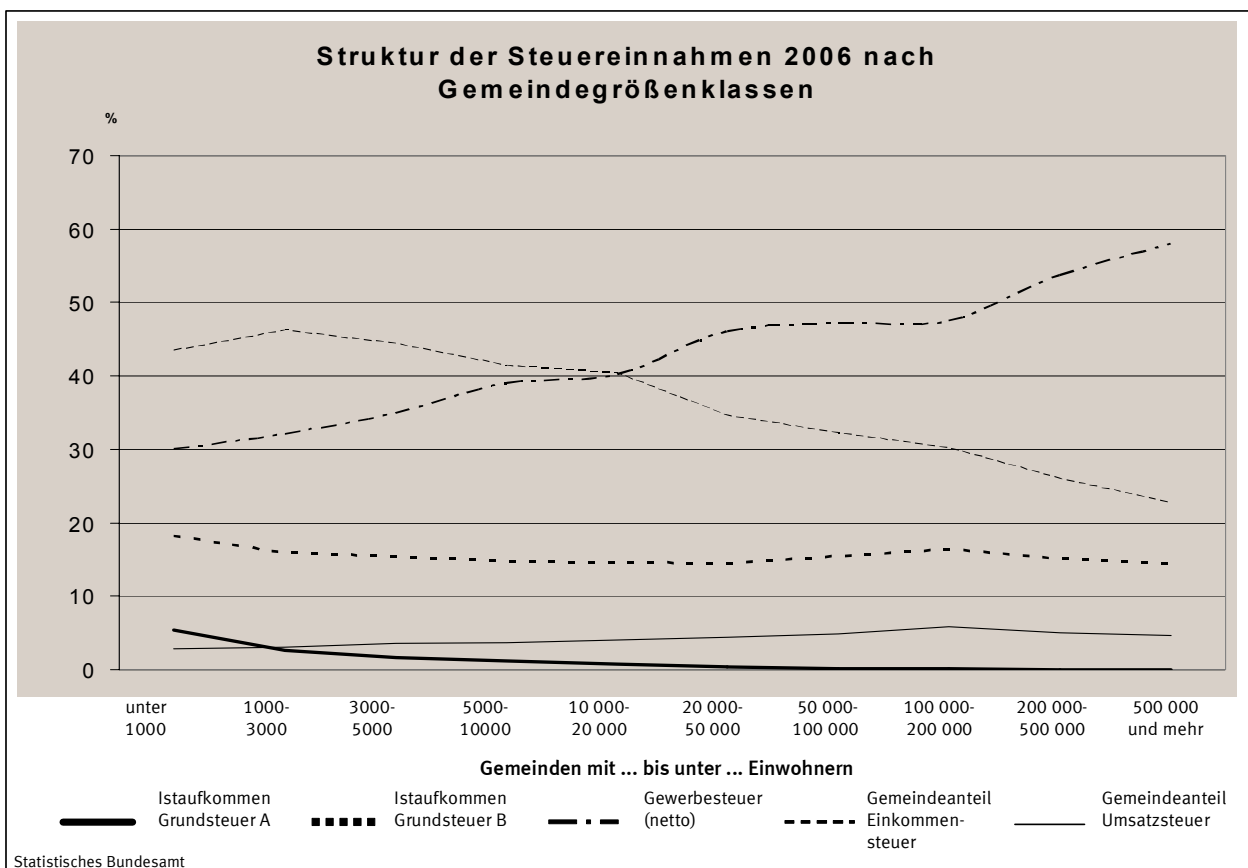

1 Zusammenfassende

Steuereinnahmen der Gemeinden
1994-

Jahr	Realsteuern				Gewerbe- steuer- umlage (Ausgabe)
	Istaufkommen				
	Grund- steuer A	Grund- steuer B	Gewerbe- steuer	zusammen	
	Mill.				
Deutsch					
1994.....	309,5	6 157,9	22 534,7	29 002,1	3 228,6
1995.....	313,3	6 714,9	21 558,9	28 587,1	4 299,8
1996.....	318,9	7 194,3	23 441,1	30 954,2	4 510,9
1997.....	325,5	7 597,4	24 847,3	32 770,2	4 526,9
1998.....	325,9	7 970,2	25 824,8	34 121,0	5 106,3
1999.....	326,8	8 307,4	27 009,3	35 643,5	5 470,8
2000.....	331,5	8 516,0	27 024,7	35 872,3	5 450,0
2001.....	332,2	8 738,2	24 533,9	33 604,3	5 567,3
2002.....	336,6	8 914,5	23 487,2	32 738,2	6 016,8
2003.....	340,3	9 317,0	24 127,8	33 785,1	6 927,6
2004.....	347,4	9 590,8	28 544,2	38 482,4	5 752,4
2005.....	348,9	9 896,0	32 128,9	42 373,9	6 254,4
2006.....	352,1	10 042,6	38 357,0	48 751,7	6 527,5
Früheres					
1994.....	249,2	5 511,2	21 168,4	26 928,8	3 105,8
1995.....	252,0	5 932,8	20 473,9	26 658,7	4 193,0
1996.....	255,5	6 293,8	22 224,7	28 774,0	4 382,8
1997.....	259,8	6 628,2	23 391,8	30 279,8	4 525,8
1998.....	260,2	6 926,4	24 223,7	31 410,3	5 076,4
1999.....	261,3	7 195,5	25 256,8	32 713,6	5 258,1
2000.....	264,5	7 377,2	25 054,1	32 695,8	5 211,8
2001.....	264,9	7 567,1	22 772,3	30 604,3	5 307,4
2002.....	269,8	7 706,7	21 692,2	29 668,7	5 698,5
2003.....	272,9	8 014,3	22 165,9	30 453,1	6 511,0
2004.....	279,6	8 277,8	26 189,6	34 747,0	5 466,0
2005.....	279,8	8 596,5	29 244,3	38 120,6	5 906,6
2006.....	281,8	8 726,0	35 088,3	44 096,1	6 197,8
Neue Länder					
1994.....	60,3	646,7	1 366,3	2 073,3	122,7
1995.....	61,3	782,1	1 085,0	1 928,4	106,9
1996.....	63,4	900,5	1 216,3	2 180,2	127,4
1997.....	65,7	969,2	1 455,5	2 490,4	1,1
1998.....	65,7	1 043,8	1 601,1	2 710,7	29,9
1999.....	65,5	1 111,9	1 752,6	2 929,9	212,7
2000.....	67,0	1 138,9	1 970,6	3 176,4	238,1
2001.....	67,4	1 171,1	1 761,6	3 000,1	259,9
2002.....	66,8	1 207,8	1 794,9	3 069,5	318,3
2003.....	67,4	1 302,7	1 961,9	3 332,0	416,6
2004.....	67,8	1 313,0	2 354,6	3 735,3	286,3
2005.....	69,1	1 299,5	2 884,6	4 253,2	347,8
2006.....	70,3	1 316,6	3 268,7	4 655,6	329,7

¹⁾ Nach der Steuerverteilung, ohne sonstige Gemeindesteuern.

Übersichten

und Hebesätze der Realsteuern
2006

Gemeinde- anteil an der Einkommen- steuer	Gemeinde- anteil an der Umsatz- steuer	Steuer- einnahmen der Gemeinden ¹⁾	Durchschnittshebesätze		
			Grundsteuer A	Grundsteuer B	Gewerbesteuer
Euro			%		
land					
23 239,5	-	49 013,1	262	340	372
23 550,4	-	47 837,7	266	351	376
20 919,1	-	47 363,1	269	357	383
20 203,4	-	48 446,8	272	362	387
21 364,5	2658,3	53 037,5	275	366	390
22 441,7	2889,6	55 504,0	276	367	389
23 045,0	2928,8	56 396,1	278	367	389
22 275,5	2 882,9	53 195,4	280	368	385
21 969,6	2 868,7	51 559,7	282	373	386
21 554,5	2 845,9	51 258,0	286	381	387
20 187,7	2 850,8	55 768,5	289	385	388
20 096,5	2 907,8	59 123,8	292	392	389
21 898,2	3 036,0	67 158,5	294	394	391
Bundesgebiet					
21 279,9	-	45 102,9	271	339	375
21 046,8	-	43 512,5	275	350	378
19 372,5	-	43 763,7	278	356	385
18 828,8	-	44 582,8	280	361	389
19 881,1	2 252,9	48 467,9	283	366	393
20 938,1	2 468,4	50 861,9	285	366	392
21 600,6	2 486,9	51 571,5	285	366	392
20 894,6	2 450,7	48 642,1	288	366	388
20 650,2	2 439,1	47 059,6	289	370	389
20 185,9	2 419,4	46 547,4	294	377	390
18 825,9	2 429,0	50 535,9	297	382	392
18 774,9	2 468,8	53 457,7	300	390	393
20 383,0	2 580,4	60 861,7	302	391	394
und Berlin-Ost					
1 959,6	-	3 910,1	230	349	337
2 503,6	-	4 325,2	235	361	343
1 546,6	-	3 599,5	239	364	349
1 374,7	-	3 864,0	243	366	352
1 483,4	405,4	4 569,5	246	369	351
1 503,7	421,2	4 642,1	248	372	356
1 444,4	441,9	4 824,6	250	375	352
1 380,9	432,2	4 553,3	252	379	351
1 319,4	429,6	4 500,2	255	388	358
1 368,7	426,5	4 710,6	257	403	357
1 361,8	421,7	5 232,6	260	405	356
1 321,7	439,0	5 666,1	264	408	351
1 515,3	455,6	6 296,8	266	411	358

2 Gesamt

2.1 Istaufkommen/Einnahmen und

Lfd. Nr.	Land	Realsteuern					
		Istaufkommen				Grund	
		Grundsteuer		Gewerbe- steuer	zusammen	Grundsteuer	
		A	B			A	B

1 000

1	Deutschland	352 093	10 042 628	38 357 008	48 751 729	119 700	2 550 756
2	Baden-Württemberg	44 012	1 332 310	5 732 578	7 108 900	13 026	377 104
3	Bayern	80 537	1 422 369	6 243 910	7 746 816	24 034	386 403
4	Brandenburg.....	12 491	218 008	523 999	754 497	4 886	59 055
5	Hessen	17 220	675 828	3 748 417	4 441 465	6 341	208 094
6	Mecklenburg-Vorpommern	13 045	131 718	305 145	449 908	5 399	37 647
7	Niedersachsen	63 290	1 036 479	3 013 254	4 113 023	18 606	274 716
8	Nordrhein-Westfalen	37 280	2 497 154	9 866 540	12 400 974	17 013	575 515
9	Rheinland-Pfalz	17 948	412 468	1 568 558	1 998 974	6 306	122 114
10	Saarland	1 343	106 334	443 308	550 985	542	31 741
11	Sachsen	14 013	420 651	1 046 609	1 481 273	4 714	94 271
12	Sachsen-Anhalt	21 527	196 071	573 465	791 063	7 492	52 274
13	Schleswig-Holstein	19 086	310 533	1 087 278	1 416 897	6 934	97 312
14	Thüringen	9 204	168 635	481 976	659 815	3 909	49 244
15	Flächenländer	350 995	8 928 558	34 635 036	43 914 590	119 203	2 365 490
16	Berlin	78	579 713	1 265 119	1 844 910	52	87 835
17	Bremen	195	147 959	377 898	526 052	79	25 876
18	Hamburg	825	386 398	2 078 955	2 466 178	367	71 555
19	Stadtstaaten	1 098	1 114 070	3 721 972	4 837 140	497	185 266
Nachrichtlich:							
20	Früheres Bundesgebiet	281 789	8 726 005	35 088 318	44 096 112	93 283	2 230 759
21	Neue Länder und Berlin-Ost	70 304	1 316 623	3 268 691	4 655 618	26 417	319 997

Euro je

22	Deutschland	4,27	121,92	465,66	591,85	1,45	30,97
23	Baden-Württemberg	4,10	124,05	533,74	661,89	1,21	35,11
24	Bayern	6,45	113,99	500,37	620,81	1,93	30,97
25	Brandenburg.....	4,89	85,40	205,26	295,55	1,91	23,13
26	Hessen	2,83	111,21	616,79	730,83	1,04	34,24
27	Mecklenburg-Vorpommern	7,67	77,44	179,39	264,50	3,17	22,13
28	Niedersachsen	7,91	129,61	376,80	514,32	2,33	34,35
29	Nordrhein-Westfalen	2,07	138,42	546,93	687,42	0,94	31,90
30	Rheinland-Pfalz	4,43	101,74	386,91	493,08	1,56	30,12
31	Saarland	1,28	101,57	423,46	526,31	0,52	30,32
32	Sachsen	3,29	98,70	245,57	347,56	1,11	22,12
33	Sachsen-Anhalt	8,76	79,81	233,43	322,00	3,05	21,28
34	Schleswig-Holstein	6,74	109,66	383,95	500,35	2,45	34,36
35	Thüringen	3,96	72,59	207,46	284,01	1,68	21,20
36	Flächenländer	4,58	116,62	452,38	573,59	1,56	30,90
37	Berlin	0,02	170,53	372,15	542,70	0,02	25,84
38	Bremen	0,29	222,74	568,90	791,94	0,12	38,95
39	Hamburg	0,47	221,19	1 190,09	1 411,75	0,21	40,96
40	Stadtstaaten	0,19	191,73	640,54	832,46	0,09	31,88
Nachrichtlich:							
41	Früheres Bundesgebiet	4,16	128,74	517,66	650,55	1,38	32,91
42	Neue Länder und Berlin-Ost	4,82	90,24	224,04	319,10	1,81	21,93

¹⁾ Ohne sonstige Gemeindesteuern.

^{a)} Berlin: nur der Bundesanteil der Gewerbesteuerumlage.

^{b)} Brandenburg: abzüglich 13,4 Mill. Euro Anteil der Gemeinden und Landkreise am Altschuldenrefinanzierungsbeitrag.

ergebnis

Grundbeträge 2006 nach Ländern

betrag	Gewerbe- steuer- umlage	Gewerbe- steuer netto	Gemeinde- anteil an der Einkommen- steuer	Gemeinde- anteil an der Umsatz- steuer	Steuer- einnahmen der Gemeinden 1)	Gemeind- liche Steuerkraft	Lfd. Nr.
Gewerbe- steuer							

Euro

9 809 916	6 527 515	31 829 493	21 898 229	3 036 023	67 158 466	48 503 578	1
1 601 832	1 187 074	4 545 504	3 567 061	408 000	9 896 887	7 607 932	2
1 686 925	1 246 917	4 996 993	4 147 941	451 017	11 098 857	8 424 061	3
162 217	61 641	462 358	275 248 ^{a)}	75 278 ^{b)}	1 043 383	827 238	4
933 185	660 904	3 087 513	2 218 746	293 380	6 292 687	4 632 596	5
95 393	36 247	268 898	149 805	47 123	610 589	487 940	6
800 360	591 767	2 421 487	1 797 387	233 493	5 552 136	4 050 407	7
2 266 119	1 669 209	8 197 331	5 212 755	724 012	16 668 532	11 172 060	8
425 348	314 766	1 253 791	1 037 263	122 348	2 843 819	2 176 005	9
106 527	78 831	364 477	212 955	32 505	717 614	500 578	10
252 435	95 926	950 683	408 513	151 798	1 945 658	1 301 927	11
182 418	69 323	504 142	246 665	74 796	1 043 201	831 445	12
321 016	235 294	851 984	719 296	76 268	1 977 167	1 579 646	13
138 604	52 938	429 038	216 916	66 775	890 568	687 712	14
8 972 379	6 300 837	28 334 198	20 210 552	2 756 793	60 581 097	44 279 549	15
308 566	47 596	1 217 523	769 702	132 385	2 699 401	1 810 453	16
86 641	64 115	313 784	175 304	31 878	669 120	414 152	17
442 331	114 966	1 963 989	742 671	114 966	3 208 849	1 999 423	18
837 538	226 677	3 495 295	1 687 677	279 230	6 577 370	4 224 029	19
8 896 534	6 197 820	28 890 497	20 382 976	2 580 405	60 861 672	43 859 399	20
913 383	329 695	2 938 996	1 515 253	455 618	6 296 794	4 644 179	21

Einwohner

119,09	79,24	386,41	265,85	36,86	815,31	588,84	22
149,14	110,52	423,22	332,12	37,99	921,47	708,35	23
135,19	99,93	400,45	332,41	36,14	889,44	675,09	24
63,54	24,15	181,11	107,82	29,49	408,71	324,05	25
153,55	108,75	508,04	365,09	48,27	1 035,44	762,28	26
56,08	21,31	158,08	88,07	27,70	358,96	286,86	27
100,08	74,00	302,80	224,76	29,20	694,28	506,49	28
125,62	92,53	454,40	288,96	40,13	923,98	619,30	29
104,92	77,64	309,27	255,86	30,18	701,47	536,74	30
101,76	75,30	348,15	203,42	31,05	685,48	478,16	31
59,23	22,51	223,07	95,85	35,62	456,52	305,48	32
74,25	28,22	205,21	100,41	30,45	424,64	338,44	33
113,36	83,09	300,86	254,01	26,93	698,20	557,82	34
59,66	22,79	184,67	93,37	28,74	383,33	296,02	35
117,19	82,30	370,09	263,98	36,01	791,28	578,35	36
90,77	14,00	358,15	226,42	38,94	794,06	532,56	37
130,43	96,52	472,38	263,91	47,99	1 007,32	623,48	38
253,21	65,81	1 124,28	425,14	65,81	1 836,89	1 144,56	39
144,14	39,01	601,53	290,44	48,05	1 131,95	726,94	40
131,25	91,44	426,22	300,71	38,07	897,90	647,06	41
62,60	22,60	201,44	103,86	31,23	431,59	318,32	42

2 Gesamt

2.2 Istaufkommen/Einnahmen und

1 000							
Lfd. Nr.	Land	Realsteuern					
		Istaufkommen				Grund	
		Grundsteuer		Gewerbe- steuer	zusammen	Grundsteuer	
		A	B			A	B
Deutsch							
Kreisfreie Städte							
1	20 000 - 50 000	1 025	85 436	391 255	477 717	370	23 310
2	50 000 - 100 000	2 111	265 887	901 127	1 169 125	692	66 069
3	100 000 - 200 000	3 300	688 469	2 449 885	3 141 655	1 142	155 594
4	200 000 - 500 000	3 803	966 511	4 138 026	5 108 340	1 381	209 836
5	500 000 und mehr	2 889	2 342 282	10 626 468	12 971 639	1 188	439 282
6	Zusammen ...	13 126	4 348 587	18 506 761	22 868 474	4 775	894 093
Kreisangehörige Gemeinden							
7	unter 1 000	46 309	157 001	332 118	535 427	16 602	50 549
8	1 000 - 3 000	75 079	458 028	1 162 095	1 695 202	23 848	140 880
9	3 000 - 5 000	45 457	406 431	1 161 442	1 613 330	14 756	126 617
10	5 000 - 10 000	65 143	837 785	2 826 924	3 729 853	21 362	261 323
11	10 000 - 20 000	56 710	1 194 432	4 153 928	5 405 070	19 716	364 003
12	20 000 - 50 000	41 742	1 640 707	6 458 530	8 140 978	15 274	466 431
13	50 000 - 100 000	7 393	674 069	2 610 046	3 291 509	2 969	176 157
14	100 000 und mehr	1 131	325 589	1 145 164	1 471 884	395	70 707
15	Zusammen ...	338 967	5 694 044	19 850 246	25 883 256	114 923	1 656 666
16	Gemeinden insgesamt ...	352 093	10 042 628	38 357 008	48 751 729	119 700	2 550 756
Früheres							
Kreisfreie Städte							
17	20 000 - 50 000	919	69 769	348 617	419 305	330	19 458
18	50 000 - 100 000	1 510	190 330	735 797	927 637	490	48 285
19	100 000 - 200 000	2 950	625 588	2 275 758	2 904 295	1 015	141 100
20	200 000 - 500 000	3 120	869 824	3 874 831	4 747 775	1 105	187 905
21	500 000 und mehr	2 449	2 018 103	9 900 703	11 921 255	1 038	386 361
22	Zusammen ...	10 946	3 773 614	17 135 706	20 920 265	3 977	783 109
Kreisangehörige Gemeinden							
23	unter 1 000	25 012	95 298	216 903	337 213	8 327	31 146
24	1 000 - 3 000	58 280	348 154	859 767	1 266 201	17 560	108 380
25	3 000 - 5 000	35 327	316 614	936 453	1 288 394	10 971	100 781
26	5 000 - 10 000	54 738	701 358	2 462 112	3 218 208	17 602	222 851
27	10 000 - 20 000	51 100	1 044 994	3 790 725	4 886 818	17 612	322 950
28	20 000 - 50 000	37 861	1 446 317	5 931 441	7 415 619	13 868	414 678
29	50 000 - 100 000	7 393	674 069	2 610 046	3 291 509	2 969	176 157
30	100 000 und mehr	1 131	325 589	1 145 164	1 471 884	395	70 707
31	Zusammen ...	270 842	4 952 394	17 952 611	23 175 847	89 304	1 447 650
32	Gemeinden insgesamt ...	281 789	8 726 005	35 088 318	44 096 112	93 283	2 230 759
Neue Länder							
Kreisfreie Städte							
33	20 000 - 50 000	107	15 668	42 637	58 412	40	3 852
34	50 000 - 100 000	600	75 557	165 330	241 487	202	17 784
35	100 000 - 200 000	350	62 881	174 128	237 359	128	14 495
36	200 000 - 500 000	683	96 687	263 195	360 565	276	21 931
37	500 000 und mehr	441	324 179	725 765	1 050 385	150	52 921
38	Zusammen ...	2 181	574 972	1 371 056	1 948 208	796	110 982
Kreisangehörige Gemeinden							
39	unter 1 000	21 297	61 703	115 215	198 215	8 274	19 403
40	1 000 - 3 000	16 799	109 874	302 328	429 001	6 287	32 500
41	3 000 - 5 000	10 130	89 818	224 989	324 936	3 785	25 836
42	5 000 - 10 000	10 406	136 427	364 812	511 645	3 760	38 472
43	10 000 - 20 000	5 611	149 438	363 203	518 252	2 104	41 053
44	20 000 - 50 000	3 881	194 390	527 088	725 360	1 406	51 753
45	50 000 - 100 000	-	-	-	-	-	-
46	100 000 und mehr	-	-	-	-	-	-
47	Zusammen ...	68 125	741 650	1 897 635	2 707 410	25 618	209 016
48	Gemeinden insgesamt ...	70 304	1 316 623	3 268 691	4 655 618	26 417	319 997

1) Ohne sonstige Gemeindesteuern.

ergebnis

Grundbeträge 2006 nach Gemeindegrößenklassen

Euro

betrag	Gewerbe- steuer- umlage	Gewerbe- steuer netto	Gemeinde- anteil an der Einkommen- steuer	Gemeinde- anteil an der Umsatz- steuer	Steuer- einnahmen der Gemeinden 1)	Gemeind- liche Steuerkraft	Lfd. Nr.
Gewerbe- steuer							

land

112 033	79 006	312 248	173 917	31 849	604 477	456 459	1
230 583	155 820	745 307	426 462	89 430	1 529 196	1 076 519	2
591 017	445 696	2 004 190	1 367 605	262 750	4 326 314	2 991 005	3
942 441	678 719	3 459 307	1 678 275	324 811	6 432 707	4 123 611	4
2 320 137	1 244 697	9 381 771	3 667 710	760 997	16 155 648	9 908 983	5
4 196 209	2 603 937	15 902 824	7 313 970	1 469 835	29 048 342	18 556 581	6

116 664	71 451	260 667	376 768	25 062	865 806	758 076	7
370 132	237 361	924 734	1 333 455	90 798	2 882 095	2 450 995	8
356 433	237 362	924 080	1 175 093	93 433	2 644 494	2 214 704	9
857 132	595 081	2 231 843	2 368 755	208 519	5 712 045	4 712 251	10
1 225 834	861 569	3 292 358	3 299 452	335 538	8 178 491	6 637 901	11
1 773 125	1 245 691	5 212 838	3 983 269	504 487	11 383 043	8 681 875	12
652 735	481 429	2 128 618	1 537 092	209 930	4 557 102	3 272 703	13
261 650	193 632	951 532	510 375	98 422	1 887 049	1 218 486	14
5 613 706	3 923 576	15 926 669	14 584 260	1 566 188	38 110 127	29 946 995	15

9 809 916	6 527 515	31 829 493	21 898 229	3 036 023	67 158 466	48 503 578	16
-----------	-----------	------------	------------	-----------	------------	------------	----

Bundesgebiet

101 178	74 891	273 727	155 441	24 751	524 606	399 703	17
189 391	140 168	595 629	342 778	56 607	1 186 854	834 976	18
549 744	430 015	1 845 742	1 290 071	233 755	3 998 106	2 766 306	19
881 504	655 563	3 219 268	1 569 378	278 737	5 940 327	3 792 902	20
2 152 435	1 198 630	8 702 072	3 332 628	669 669	14 724 921	8 997 980	21
3 874 252	2 499 267	14 636 438	6 690 297	1 263 518	26 374 812	16 791 866	22

76 260	56 133	160 770	297 228	12 564	590 872	524 705	23
261 755	196 148	663 619	1 197 827	60 343	2 328 223	1 975 617	24
285 467	210 128	726 325	1 070 692	66 865	2 215 823	1 872 485	25
740 781	550 842	1 911 270	2 206 929	165 926	5 040 221	4 173 635	26
1 116 410	819 964	2 970 761	3 121 351	279 980	7 468 186	6 082 287	27
1 627 222	1 190 277	4 741 164	3 751 184	422 857	10 399 383	7 947 604	28
652 735	481 429	2 128 618	1 537 092	209 930	4 557 102	3 272 703	29
261 650	193 632	951 532	510 375	98 422	1 887 049	1 218 486	30
5 022 280	3 698 553	14 254 058	13 692 679	1 316 887	34 486 860	27 067 527	31

8 896 534	6 197 820	28 890 497	20 382 976	2 580 405	60 861 672	43 859 399	32
-----------	-----------	------------	------------	-----------	------------	------------	----

und Berlin-Ost

10 855	4 116	38 522	18 476	7 098	79 871	56 756	33
41 192	15 652	149 678	83 683	32 823	342 341	241 543	34
41 273	15 681	158 447	77 535	28 995	328 208	224 699	35
60 937	23 156	240 039	108 897	46 074	492 381	330 709	36
167 702	46 067	679 699	335 081	91 328	1 430 727	911 004	37
321 958	104 671	1 266 385	623 673	206 318	2 673 528	1 764 712	38

40 404	15 318	99 896	79 540	12 498	274 934	233 371	39
108 377	41 214	261 115	135 628	30 456	553 872	475 378	40
70 966	27 234	197 755	104 401	26 568	428 672	342 219	41
116 351	44 239	320 573	161 826	42 593	671 825	538 616	42
109 424	41 605	321 597	178 101	55 558	710 306	555 614	43
145 903	55 414	471 675	232 085	81 629	983 661	734 271	44
-	-	-	-	-	-	-	45
-	-	-	-	-	-	-	46

591 426	225 024	1 672 611	891 581	249 301	3 623 268	2 879 469	47
---------	---------	-----------	---------	---------	-----------	-----------	----

913 383	329 695	2 938 996	1 515 253	455 618	6 296 794	4 644 179	48
---------	---------	-----------	-----------	---------	-----------	-----------	----

2 Gesamt

2.2 Istaufkommen/Einnahmen und

		Euro je					
Lfd. Nr.	Land	Realsteuern					
		Istaufkommen				Grund	
		Grundsteuer		Gewerbe- steuer	zusammen	Grundsteuer	
		A	B			A	B
Deutsch							
Kreisfreie Städte							
1	20 000 - 50 000	1,41	117,77	539,32	658,50	0,51	42,21
2	50 000 - 100 000	1,01	127,04	430,56	558,61	0,33	31,57
3	100 000 - 200 000	0,71	148,75	529,32	678,78	0,25	33,62
4	200 000 - 500 000	0,60	152,27	651,92	804,79	0,22	33,06
5	500 000 und mehr	0,23	188,06	853,20	1 041,50	0,10	35,27
6	Zusammen ...	0,50	165,67	705,05	871,21	0,18	34,06
Kreisangehörige Gemeinden							
7	unter 1 000	19,58	66,39	140,44	226,40	7,02	21,37
8	1 000 - 3 000	12,72	77,61	196,92	287,25	4,04	23,87
9	3 000 - 5 000	9,30	83,14	237,59	330,03	3,02	25,90
10	5 000 - 10 000	7,06	90,77	306,29	404,12	2,31	28,31
11	10 000 - 20 000	4,69	98,79	343,57	447,05	1,63	30,11
12	20 000 - 50 000	2,85	112,19	441,64	556,69	1,04	31,90
13	50 000 - 100 000	1,43	130,70	506,09	638,22	0,58	34,16
14	100 000 und mehr	0,61	174,40	613,39	788,39	0,21	37,87
15	Zusammen ...	6,04	101,46	353,69	461,19	2,05	29,52
16	Gemeinden insgesamt ...	4,27	121,92	465,66	591,85	1,45	30,97
Früheres							
Kreisfreie Städte							
17	20 000 - 50 000	1,66	126,35	631,34	759,35	0,60	35,24
18	50 000 - 100 000	1,15	144,88	560,09	706,12	0,37	36,75
19	100 000 - 200 000	0,74	157,55	573,12	731,41	0,26	35,53
20	200 000 - 500 000	0,57	160,11	713,26	873,94	0,20	34,59
21	500 000 und mehr	0,24	198,72	974,90	1 173,85	0,10	38,04
22	Zusammen ...	0,51	176,13	799,80	976,44	0,19	36,55
Kreisangehörige Gemeinden							
23	unter 1 000	18,83	71,74	163,30	253,87	6,27	23,45
24	1 000 - 3 000	13,50	80,68	199,23	293,41	4,07	25,11
25	3 000 - 5 000	9,74	87,26	258,08	355,07	3,02	27,77
26	5 000 - 10 000	7,31	93,67	328,82	429,80	2,35	29,76
27	10 000 - 20 000	4,97	101,54	368,32	474,82	1,71	31,38
28	20 000 - 50 000	3,08	117,77	482,97	603,82	1,13	33,77
29	50 000 - 100 000	1,43	130,70	506,09	638,22	0,58	34,16
30	100 000 und mehr	0,61	174,40	613,39	788,39	0,21	37,87
31	Zusammen ...	5,84	106,83	387,27	499,94	1,93	31,23
32	Gemeinden insgesamt ...	4,16	128,74	517,66	650,55	1,38	32,91
Neue Länder							
Kreisfreie Städte							
17	20 000 - 50 000	0,62	90,42	246,07	337,10	0,23	22,23
18	50 000 - 100 000	0,77	96,97	212,18	309,92	0,26	22,82
19	100 000 - 200 000	0,53	95,63	264,82	360,98	0,19	22,04
20	200 000 - 500 000	0,75	105,69	287,70	394,13	0,30	23,97
21	500 000 und mehr	0,19	141,00	315,67	456,86	0,07	23,02
22	Zusammen ...	0,45	119,19	284,22	403,86	0,17	23,01
Kreisangehörige Gemeinden							
23	unter 1 000	20,54	59,52	111,14	191,21	7,98	18,72
24	1 000 - 3 000	10,59	69,28	190,62	270,49	3,96	20,49
25	3 000 - 5 000	8,04	71,29	178,58	257,92	3,00	20,51
26	5 000 - 10 000	5,97	78,33	209,44	293,74	2,16	22,09
27	10 000 - 20 000	3,12	83,09	201,95	288,16	1,17	22,83
28	20 000 - 50 000	1,66	82,97	224,98	309,61	0,60	22,09
29	50 000 - 100 000	-	-	-	-	-	-
30	100 000 und mehr	-	-	-	-	-	-
31	Zusammen ...	6,98	75,94	194,32	277,24	2,62	21,40
32	Gemeinden insgesamt ...	4,82	90,24	224,04	319,10	1,81	21,93

1) Ohne sonstige Gemeindesteuern.

ergebnis

Grundbeträge 2006 nach Gemeindegrößenklassen

Einwohner

	Gewerbe- steuer- umlage	Gewerbe- steuer netto	Gemeinde- anteil an der Einkommen- steuer	Gemeinde- anteil an der Umsatz- steuer	Steuer- einnahmen der Gemeinden 1)	Gemeind- liche Steuerkraft	Lfd. Nr.
Einwohner							
betrag							
Gewerbe- steuer							

land

154,43	108,90	430,41	239,73	43,90	833,23	650,37	1
110,17	74,45	356,11	203,76	42,73	730,65	514,36	2
127,69	96,30	433,02	295,48	56,77	934,74	646,23	3
148,48	106,93	544,99	264,40	51,17	1 013,43	649,65	4
186,28	99,94	753,27	294,48	61,10	1 297,14	795,60	5
159,86	99,20	605,85	278,64	56,00	1 106,65	706,95	6
49,33	30,21	110,22	159,32	10,60	366,10	320,55	7
62,72	40,22	156,69	225,95	15,39	488,37	415,32	8
72,91	48,56	189,03	240,38	19,11	540,97	453,05	9
92,87	64,48	241,81	256,65	22,59	618,89	510,56	10
101,39	71,26	272,31	272,90	27,75	676,44	549,02	11
121,25	85,18	356,46	272,38	34,50	778,39	593,68	12
126,57	93,35	412,74	298,04	40,71	883,62	634,58	13
140,15	103,72	509,67	273,37	52,72	1 010,77	652,66	14
100,03	69,91	283,78	259,86	27,91	679,05	533,60	15
119,09	79,24	386,41	265,85	36,86	815,31	588,84	16

Bundesgebiet

183,23	135,63	495,71	281,50	44,82	950,05	723,85	17
144,16	106,70	453,39	260,92	43,09	903,43	635,58	18
138,45	108,29	464,83	324,89	58,87	1 006,87	696,66	19
162,26	120,67	592,58	288,88	51,31	1 093,46	698,17	20
211,94	118,03	856,87	328,15	65,94	1 449,92	886,01	21
180,83	116,65	683,15	312,27	58,97	1 231,03	783,75	22
57,41	42,26	121,04	223,77	9,46	444,84	395,02	23
60,66	45,45	153,78	277,57	13,98	539,51	457,80	24
78,67	57,91	200,17	295,07	18,43	610,66	516,04	25
98,93	73,57	255,25	294,74	22,16	673,13	557,39	26
108,47	79,67	288,65	303,28	27,20	725,63	590,98	27
132,50	96,92	386,05	305,44	34,43	846,78	647,14	28
126,57	93,35	412,74	298,04	40,71	883,62	634,58	29
140,15	103,72	509,67	273,37	52,72	1 010,77	652,66	30
108,34	79,78	307,48	295,37	28,41	743,94	583,89	31
131,25	91,44	426,22	300,71	38,07	897,90	647,06	32

und Berlin-Ost

62,64	23,75	222,32	106,63	40,97	460,95	327,55	17
52,86	20,09	192,09	107,40	42,12	439,35	309,99	18
62,77	23,85	240,97	117,92	44,10	499,15	341,73	19
66,61	25,31	262,39	119,03	50,36	538,22	361,50	20
72,94	20,04	295,63	145,74	39,72	622,29	396,24	21
66,74	21,70	262,52	129,29	42,77	554,22	365,82	22
38,98	14,78	96,37	76,73	12,06	265,22	225,13	23
68,33	25,99	164,63	85,51	19,20	349,22	299,73	24
56,33	21,62	156,97	82,87	21,09	340,26	271,64	25
66,80	25,40	184,05	92,91	24,45	385,70	309,23	26
60,84	23,13	178,81	99,03	30,89	394,94	308,93	27
62,28	23,65	201,33	99,06	34,84	419,86	313,41	28
-	-	-	-	-	-	-	29
-	-	-	-	-	-	-	30
60,56	23,04	171,27	91,30	25,53	371,02	294,86	31
62,60	22,60	201,44	103,86	31,23	431,59	318,32	32

Gesamtergebnis

2.3 Realsteuerkraft und gemeindliche Steuerkraft nach Ländern und Gemeindegrößenklassen

2.3.1 Realsteuerkraft und gemeindliche Steuerkraft nach Ländern

1000 Euro

Lfd. Nr.	Land	Realsteuerkraft				Gewerbe- steuerumlage (Ausgabe)	Gemeindean- teil an der Ein- kommensteuer	Gemeindean- teil an der Umsatzsteuer	Saldo (Gem.anteil ,/. Umlage)	Gemeind- liche Steuerkraft
		Grundsteuer		Gewerbe- steuer	zu- sammen					
		A	B							
1	Deutschland	215 461	5 356 588	24 524 791	30 096 841	6 527 515	21 898 229	3 036 023	18 406 737	48 503 578
2	Baden-Württemberg	23 447	791 918	4 004 580	4 819 945	1 187 074	3 567 061	408 000	2 787 987	7 607 932
3	Bayern	43 261	811 446	4 217 313	5 072 020	1 246 917	4 147 941	451 017	3 352 041	8 424 061
4	Brandenburg	8 796	124 015	405 542	538 352	61 641	275 248	75 278	288 886	827 238
5	Hessen	11 414	436 998	2 332 962	2 781 374	660 904	2 218 746	293 380	1 851 222	4 632 596
6	Mecklenburg-Vorpommern	9 718	79 059	238 483	327 259	36 247	149 805	47 123	160 681	487 940
7	Niedersachsen	33 491	576 904	2 000 900	2 611 294	591 767	1 797 387	233 493	1 439 113	4 050 407
8	Nordrhein-Westfalen	30 623	1 208 582	5 665 298	6 904 502	1 669 209	5 212 755	724 012	4 267 558	11 172 060
9	Rheinland-Pfalz	11 350	256 440	1 063 370	1 331 160	314 766	1 037 263	122 348	844 845	2 176 005
10	Saarland	976	66 656	266 318	333 949	78 831	212 955	32 505	166 629	500 578
11	Sachsen	8 485	197 969	631 088	837 542	95 926	408 513	151 798	464 385	1 301 927
12	Sachsen-Anhalt	13 486	109 776	456 045	579 307	69 323	246 665	74 796	252 138	831 445
13	Schleswig-Holstein	12 481	204 355	802 540	1 019 377	235 294	719 296	76 268	560 269	1 579 646
14	Thüringen	7 037	103 412	346 510	456 959	52 938	216 916	66 775	230 753	687 712
15	Flächenländer	214 566	4 967 529	22 430 947	27 613 041	6 300 837	20 210 552	2 756 793	16 666 507	44 279 549
16	Berlin	94	184 454	771 414	955 962	47 596	769 702	132 385	854 491	1 810 453
17	Bremen	142	54 339	216 604	271 085	64 115	175 304	31 878	143 068	414 152
18	Hamburg	660	150 266	1 105 827	1 256 753	114 966	742 671	114 966	742 671	1 999 423
19	Stadtstaaten	895	389 059	2 093 845	2 483 799	226 677	1 687 677	279 230	1 740 230	4 224 029
Nachrichtlich:										
20	Früheres Bundesgebiet	167 909	4 684 595	22 241 334	27 093 838	6 197 820	20 382 976	2 580 405	16 765 561	43 859 399
21	Neue Länder und Berlin-Ost	47 551	671 994	2 283 457	3 003 003	329 695	1 515 253	455 618	1 641 176	4 644 179

Euro je Einwohner

Lfd. Nr.	Gemeindegrößenklasse (Gemeinden mit ... bis unter ... Einwohnern)	Realsteuerkraft				Gewerbe- steuerumlage (Ausgabe)	Gemeindean- teil an der Ein- kommensteuer	Gemeindean- teil an der Umsatzsteuer	Saldo (Gem.anteil ./.. Umlage)	Gemeind- liche Steuerkraft
		Grundsteuer		Gewerbe- steuer	zu- sammen					
		A	B							
1	Deutschland	2,62	65,03	297,73	365,38	79,24	265,85	36,86	223,46	588,84
2	Baden-Württemberg	2,18	73,73	372,85	448,77	110,52	332,12	37,99	259,58	708,35
3	Bayern	3,47	65,03	337,97	406,46	99,93	332,41	36,14	268,63	675,09
4	Brandenburg	3,45	48,58	158,86	210,88	24,15	107,82	29,49	113,16	324,05
5	Hessen	1,88	71,91	383,88	457,67	108,75	365,09	48,27	304,61	762,28
6	Mecklenburg-Vorpommern	5,71	46,48	140,20	192,39	21,31	88,07	27,70	94,46	286,86
7	Niedersachsen	4,19	72,14	250,21	326,54	74,00	224,76	29,20	179,96	506,49
8	Nordrhein-Westfalen	1,70	67,00	314,04	382,74	92,53	288,96	40,13	236,56	619,30
9	Rheinland-Pfalz	2,80	63,25	262,30	328,35	77,64	255,86	30,18	208,39	536,74
10	Saarland	0,93	63,67	254,39	318,99	75,30	203,42	31,05	159,17	478,16
11	Sachsen	1,99	46,45	148,08	196,52	22,51	95,85	35,62	108,96	305,48
12	Sachsen-Anhalt	5,49	44,68	185,63	235,81	28,22	100,41	30,45	102,63	338,44
13	Schleswig-Holstein	4,41	72,16	283,40	359,97	83,09	254,01	26,93	197,85	557,82
14	Thüringen	3,03	44,51	149,15	196,69	22,79	93,37	28,74	99,33	296,02
15	Flächenländer	2,80	64,88	292,98	360,67	82,30	263,98	36,01	217,69	578,35
16	Berlin ¹⁾	0,03	54,26	226,92	281,21	14,00	226,42	38,94	251,36	532,56
17	Bremen	0,21	81,80	326,08	408,10	96,52	263,91	47,99	215,38	623,48
18	Hamburg	0,38	86,02	633,03	719,42	65,81	425,14	65,81	425,14	1144,56
19	Stadtstaaten	0,15	66,96	360,35	427,46	39,01	290,44	48,05	299,49	726,94
Nachrichtlich:										
20	Früheres Bundesgebiet	2,48	69,11	328,13	399,72	91,44	300,71	38,07	247,34	647,06
21	Neue Länder und Berlin-Ost	3,26	46,06	156,51	205,83	22,60	103,86	31,23	112,49	318,32

^{a)} Brandenburg: abzüglich 13,4 Mill. Euro Anteil der Gemeinden und Landkreise am Altschuldenrefinanzierungsbeitrag.

^{b)} Berlin: nur der Bundesanteil der Gewerbesteuerumlage.

Gesamtergebnis

2.3 Realsteuerkraft und gemeindliche Steuerkraft nach Ländern und Gemeindegrößenklassen

2.3.2 Realsteuerkraft und gemeindliche Steuerkraft nach Gemeindegrößenklassen

1000 Euro

Lfd. Nr.	Land	Realsteuerkraft				Gewerbe- steuerumlage (Ausgabe)	Gemeindean- teil an der Ein- kommensteuer	Gemeindean- teil an der Umsatzsteuer	Saldo (Gem.anteil ./.. Umlage)	Gemeind- liche Steuerkraft
		Grundsteuer		Gewerbe- steuer	zu- sammen					
		A	B							
Kreisfreie Städte										
1	20 000 - 50 000	666	48 951	280 082	329 699	79 006	173 917	31 849	126 760	456 459
2	50 000 - 100 000	1 245	138 745	576 459	716 448	155 820	426 462	89 430	360 071	1 076 519
3	100 000 - 200 000	2 056	326 748	1 477 542	1 806 346	445 696	1 367 605	262 750	1 184 659	2 991 005
4	200 000 - 500 000	2 487	440 655	2 356 101	2 799 243	678 719	1 678 275	324 811	1 324 367	4 123 611
5	500 000 und mehr	2 139	922 493	5 800 342	6 724 974	1 244 697	3 667 710	760 997	3 184 009	9 908 983
6	Zusammen ...	8 595	1 877 595	10 490 523	12 376 713	2 603 937	7 313 970	1 469 835	6 179 868	18 556 581
Kreisangehörige Gemeinden										
7	unter 1 000	29 883	106 153	291 661	427 697	71 451	376 768	25 062	330 378	758 076
8	1 000 - 3 000	42 926	295 848	925 330	1 264 103	237 361	1 333 455	90 798	1 186 893	2 450 995
9	3 000 - 5 000	26 561	265 896	891 082	1 183 540	237 362	1 175 093	93 433	1 031 165	2 214 704
10	5 000 - 10 000	38 451	548 777	2 142 830	2 730 059	595 081	2 368 755	208 519	1 982 192	4 712 251
11	10 000 - 20 000	35 489	764 407	3 064 584	3 864 480	861 569	3 299 452	335 538	2 773 421	6 637 901
12	20 000 - 50 000	27 493	979 504	4 432 812	5 439 810	1 245 691	3 983 269	504 487	3 242 065	8 681 875
13	50 000 - 100 000	5 344	369 930	1 631 837	2 007 110	481 429	1 537 092	209 930	1 265 593	3 272 703
14	100 000 und mehr	711	148 485	654 125	803 321	193 632	510 375	98 422	415 165	1 218 486
15	Zusammen ...	206 861	3 478 998	14 034 260	17 720 119	3 923 576	14 584 260	1 566 188	12 226 871	29 946 990
16	Gemeinden insgesamt ...	215 461	5 356 588	24 524 791	30 096 841	6 527 515	21 898 229	3 036 023	18 406 737	48 503 578

Euro je Einwohner

Lfd. Nr.	Gemeindegrößenklasse (Gemeinden mit ... bis unter ... Einwohnern)	Realsteuerkraft				Gewerbe- steuerumlage (Ausgabe)	Gemeindean- teil an der Ein- kommensteuer	Gemeindean- teil an der Umsatzsteuer	Saldo (Gem.anteil ./.. Umlage)	Gemeind- liche Steuerkraft
		Grundsteuer		Gewerbe- steuer	zu- sammen					
		A	B							
Kreisfreie Städte										
1	20 000 - 50 000	0,92	67,48	386,07	454,47	108,90	239,73	43,90	174,73	629,20
2	50 000 - 100 000	0,59	66,29	275,43	342,32	74,45	203,76	42,73	172,04	514,36
3	100 000 - 200 000	0,44	70,60	319,24	390,28	96,30	295,48	56,77	255,96	646,23
4	200 000 - 500 000	0,39	69,42	371,19	441,00	106,93	264,40	51,17	208,65	649,65
5	500 000 und mehr	0,17	74,07	465,71	539,95	99,94	294,48	61,10	255,65	795,60
6	Zusammen ...	0,33	71,53	399,65	471,51	99,20	278,64	56,00	235,43	706,95
Kreisangehörige Gemeinden										
7	unter 1 000	12,64	44,89	123,33	180,85	30,21	159,32	10,60	139,70	320,55
8	1 000 - 3 000	7,27	50,13	156,80	214,20	40,22	225,95	15,39	201,12	415,32
9	3 000 - 5 000	5,43	54,39	182,28	242,11	48,56	240,38	19,11	210,94	453,05
10	5 000 - 10 000	4,17	59,46	232,17	295,79	64,48	256,65	22,59	214,77	510,56
11	10 000 - 20 000	2,94	63,22	253,47	319,63	71,26	272,90	27,75	229,39	549,02
12	20 000 - 50 000	1,88	66,98	303,12	371,98	85,18	272,38	34,50	221,70	593,68
13	50 000 - 100 000	1,04	71,73	316,41	389,18	93,35	298,04	40,71	245,40	634,58
14	100 000 und mehr	0,38	79,53	350,37	430,29	103,72	273,37	52,72	222,38	652,66
15	Zusammen ...	3,69	61,99	250,06	315,74	69,91	259,86	27,91	217,86	533,60
16	Gemeinden insgesamt ...	2,62	65,03	297,73	365,38	79,24	265,85	36,86	223,46	588,84

3 Istaufkommen und Grundbeträge 2006 der Grundsteuer A

3.1 Istauf

Lfd. Nr.	Gemeindegrößenklasse (Gemeinden mit ... bis unter ... Einwohnern)	Deutschland	Baden- Württemberg	Bayern	Branden- burg
					1 000
Kreisfreie Städte					
1	20 000 - 50 000	1 025	-	515	-
2	50 000 - 100 000	2 111	137	385	164
3	100 000 - 200 000	3 300	592	569	152
4	200 000 - 500 000	3 803	544	365	-
5	500 000 und mehr	2 889	278	283	-
6	Zusammen ...	13 126	1 551	2 116	315
Kreisangehörige Gemeinden					
7	unter 1 000	46 309	782	3 116	2 109
8	1 000 - 3 000	75 079	6 316	27 961	2 357
9	3 000 - 5 000	45 457	7 953	17 098	2 082
10	5 000 - 10 000	65 143	12 050	18 623	2 715
11	10 000 - 20 000	56 710	8 279	9 239	2 083
12	20 000 - 50 000	41 742	6 017	2 269	829
13	50 000 - 100 000	7 393	999	115	-
14	100 000 und mehr	1 131	64	-	-
15	Zusammen ...	338 967	42 460	78 421	12 175
16	Gemeinden insgesamt ...	352 093	44 012	80 537	12 491
					Euro je
Kreisfreie Städte					
17	20 000 - 50 000	1,41	-	1,34	-
18	50 000 - 100 000	1,01	2,51	0,77	1,19
19	100 000 - 200 000	0,71	1,17	0,94	0,60
20	200 000 - 500 000	0,60	0,67	0,48	-
21	500 000 und mehr	0,23	0,47	0,22	-
22	Zusammen ...	0,50	0,79	0,60	0,81
Kreisangehörige Gemeinden					
23	unter 1 000	19,58	18,15	28,43	20,75
24	1 000 - 3 000	12,72	10,87	15,64	12,12
25	3 000 - 5 000	9,30	8,70	10,87	12,23
26	5 000 - 10 000	7,06	6,44	8,32	6,20
27	10 000 - 20 000	4,69	4,16	4,27	3,61
28	20 000 - 50 000	2,85	2,48	2,21	1,22
29	50 000 - 100 000	1,43	1,19	2,23	-
30	100 000 und mehr	0,61	0,57	-	-
31	Zusammen ...	6,04	4,84	8,76	5,63
32	Gemeinden insgesamt ...	4,27	4,10	6,45	4,89

nach Ländern und Gemeindegrößenklassen

kommen

Hessen	Mecklenburg- Vorpommern	Nieder- sachsen	Nordrhein- Westfalen	Rheinland- Pfalz	Saarland	Lfd. Nr.
--------	----------------------------	--------------------	-------------------------	---------------------	----------	-------------

Euro

-	25	-	-	404	-	1
-	104	309	-	602	-	2
120	59	662	669	323	-	3
204	-	190	1 551	-	-	4
160	-	-	669	-	-	5
484	188	1 160	2 889	1 329	-	6
-	7 057	5 437	-	6 857	-	7
849	3 248	11 808	-	5 421	-	8
2 709	1 220	4 751	75	1 664	-	9
5 437	894	11 387	4 247	1 412	262	10
5 283	363	15 002	10 628	901	618	11
2 094	75	12 055	14 273	324	418	12
365	-	1 221	4 614	40	-	13
-	-	469	553	-	45	14
16 736	12 857	62 130	34 391	16 619	1 343	15
17 220	13 045	63 290	37 280	17 948	1 343	16

Einwohner

-	0,55	-	-	2,41	-	17
-	0,38	1,47	-	1,57	-	18
0,27	0,30	1,20	0,52	0,69	-	19
0,74	-	0,78	0,54	-	-	20
0,25	-	-	0,21	-	-	21
0,35	0,36	1,15	0,39	1,31	-	22
-	23,04	31,81	-	10,14	-	23
10,66	12,15	19,00	-	6,60	-	24
9,44	7,67	13,62	5,59	5,13	-	25
5,34	5,26	12,16	10,29	2,51	2,77	26
3,37	1,79	9,90	5,76	2,49	1,55	27
1,63	1,00	5,66	3,25	1,45	1,12	28
0,78	-	2,32	1,47	0,60	-	29
-	-	0,63	0,66	-	0,25	30
3,56	10,89	8,89	3,24	5,47	1,28	31
2,83	7,67	7,91	2,07	4,43	1,28	32

3 Istaufkommen und Grundbeträge 2006 der Grundsteuer A

3.1 Istauf

Lfd. Nr.	Gemeindegrößenklasse (Gemeinden mit ... bis unter ... Einwohnern)	Sachsen	Sachsen- Anhalt	Schleswig- Holstein	Thüringen
					1 000
Kreisfreie Städte					
1	20 000 - 50 000	26	-	-	56
2	50 000 - 100 000	195	78	78	60
3	100 000 - 200 000	-	-	-	140
4	200 000 - 500 000	133	323	266	227
5	500 000 und mehr	416	-	-	-
6	Zusammen ...	770	400	344	483
Kreisangehörige Gemeinden					
7	unter 1 000	101	8 774	8 820	3 256
8	1 000 - 3 000	3 997	4 760	5 925	2 437
9	3 000 - 5 000	4 046	1 176	1 077	1 606
10	5 000 - 10 000	2 865	3 399	1 319	533
11	10 000 - 20 000	1 509	1 350	1 150	306
12	20 000 - 50 000	725	1 667	412	585
13	50 000 - 100 000	-	-	40	-
14	100 000 und mehr	-	-	-	-
15	Zusammen ...	13 244	21 127	18 742	8 721
16	Gemeinden insgesamt ...	14 013	21 527	19 086	9 204
					Euro je
Kreisfreie Städte					
17	20 000 - 50 000	0,62	-	-	0,65
18	50 000 - 100 000	0,87	1,00	0,47	0,93
19	100 000 - 200 000	-	-	-	0,68
20	200 000 - 500 000	0,54	0,69	0,60	1,12
21	500 000 und mehr	0,41	-	-	-
22	Zusammen ...	0,51	0,74	0,56	0,86
Kreisangehörige Gemeinden					
23	unter 1 000	13,45	26,24	26,86	11,35
24	1 000 - 3 000	9,77	13,32	13,99	6,81
25	3 000 - 5 000	8,13	9,34	6,42	5,23
26	5 000 - 10 000	4,55	12,22	3,74	2,35
27	10 000 - 20 000	2,47	5,48	2,55	1,90
28	20 000 - 50 000	1,23	2,92	0,96	1,37
29	50 000 - 100 000	-	-	0,55	-
30	100 000 und mehr	-	-	-	-
31	Zusammen ...	4,82	11,05	8,43	4,94
32	Gemeinden insgesamt ...	3,29	8,76	6,74	3,96

nach Ländern und Gemeindegrößenklassen

kommen

Flächen- länder	Berlin	Bremen	Hamburg	Stadt- staaten	Nachrichtlich:		Lfd. Nr.
					Früheres Bundesgebiet	Neue Länder u. Berlin-Ost	

Euro

1 025	-	-	-	-	919	107	1
2 111	-	-	-	-	1 510	600	2
3 285	-	15	-	15	2 950	350	3
3 803	-	-	-	-	3 120	683	4
1 806	78	180	825	1 083	2 449	441	5
12 029	78	195	825	1 098	10 946	2 181	6
46 309	-	-	-	-	25 012	21 297	7
75 079	-	-	-	-	58 280	16 799	8
45 457	-	-	-	-	35 327	10 130	9
65 143	-	-	-	-	54 738	10 406	10
56 710	-	-	-	-	51 100	5 611	11
41 742	-	-	-	-	37 861	3 881	12
7 393	-	-	-	-	7 393	-	13
1 131	-	-	-	-	1 131	-	14
338 967	-	-	-	-	270 842	68 125	15
350 995	78	195	825	1 098	281 789	70 304	16

Einwohner

1,41	-	-	-	-	1,66	0,62	17
1,01	-	-	-	-	1,15	0,77	18
0,73	-	0,13	-	0,13	0,74	0,53	19
0,60	-	-	-	-	0,57	0,75	20
0,27	0,02	0,33	0,47	0,19	0,24	0,19	21
0,59	0,02	0,29	0,47	0,19	0,51	0,45	22
19,58	-	-	-	-	18,83	20,54	23
12,72	-	-	-	-	13,50	10,59	24
9,30	-	-	-	-	9,74	8,04	25
7,06	-	-	-	-	7,31	5,97	26
4,69	-	-	-	-	4,97	3,12	27
2,85	-	-	-	-	3,08	1,66	28
1,43	-	-	-	-	1,43	-	29
0,61	-	-	-	-	0,61	-	30
6,04	-	-	-	-	5,84	6,98	31
4,58	0,02	0,29	0,47	0,19	4,16	4,82	32

3 Istaufkommen und Grundbeträge 2006 der Grundsteuer A

3.2 Grund

Lfd. Nr.	Gemeindegrößenklasse (Gemeinden mit ... bis unter ... Einwohnern)	Deutschland	Baden-Württemberg	Bayern	Brandenburg
					1 000
	Kreisfreie Städte				
1	20 000 - 50 000	370	-	189	-
2	50 000 - 100 000	692	30	136	51
3	100 000 - 200 000	1 142	191	171	50
4	200 000 - 500 000	1 381	140	109	-
5	500 000 und mehr	1 188	66	58	-
6	Zusammen ...	4 775	427	662	101
	Kreisangehörige Gemeinden				
7	unter 1 000	16 602	235	833	794
8	1 000 - 3 000	23 848	1 806	8 001	926
9	3 000 - 5 000	14 756	2 360	5 228	861
10	5 000 - 10 000	21 362	3 552	5 719	1 082
11	10 000 - 20 000	19 716	2 430	2 822	807
12	20 000 - 50 000	15 274	1 881	735	317
13	50 000 - 100 000	2 969	315	34	-
14	100 000 und mehr	395	20	-	-
15	Zusammen ...	114 923	12 599	23 372	4 786
16	Gemeinden insgesamt ...	119 700	13 026	24 034	4 886
					Euro je
	Kreisfreie Städte				
17	20 000 - 50 000	0,51	-	0,49	-
18	50 000 - 100 000	0,33	0,55	0,27	0,37
19	100 000 - 200 000	0,25	0,38	0,28	0,20
20	200 000 - 500 000	0,22	0,17	0,14	-
21	500 000 und mehr	0,10	0,11	0,05	-
22	Zusammen ...	0,18	0,22	0,19	0,26
	Kreisangehörige Gemeinden				
23	unter 1 000	7,02	5,46	7,60	7,81
24	1 000 - 3 000	4,04	3,11	4,47	4,76
25	3 000 - 5 000	3,02	2,58	3,32	5,06
26	5 000 - 10 000	2,31	1,90	2,55	2,47
27	10 000 - 20 000	1,63	1,22	1,31	1,40
28	20 000 - 50 000	1,04	0,78	0,72	0,46
29	50 000 - 100 000	0,58	0,37	0,66	-
30	100 000 und mehr	0,21	0,18	-	-
31	Zusammen ...	2,05	1,44	2,61	2,21
32	Gemeinden insgesamt ...	1,45	1,21	1,93	1,91

nach Ländern und Gemeindegrößenklassen

beträge

Hessen	Mecklenburg- Vorpommern	Nieder- sachsen	Nordrhein- Westfalen	Rheinland- Pfalz	Saarland	Lfd. Nr.
--------	----------------------------	--------------------	-------------------------	---------------------	----------	-------------

Euro

-	8	-	-	141	-	1
-	42	85	-	218	-	2
38	23	207	294	107	-	3
74	-	59	647	-	-	4
91	-	-	348	-	-	5
203	74	351	1 289	466	-	6
-	2 935	1 564	-	2 376	-	7
301	1 320	3 416	-	1 906	-	8
959	508	1 400	34	596	-	9
2 014	376	3 371	1 899	491	111	10
1 944	154	4 434	5 017	326	248	11
772	31	3 568	6 475	129	167	12
148	-	396	2 045	15	-	13
-	-	106	253	-	16	14
6 138	5 325	18 254	15 723	5 840	542	15
6 341	5 399	18 606	17 013	6 306	542	16

Einwohner

-	0,18	-	-	0,84	-	17
-	0,15	0,40	-	0,57	-	18
0,08	0,12	0,38	0,23	0,23	-	19
0,27	-	0,24	0,22	-	-	20
0,14	-	-	0,11	-	-	21
0,15	0,14	0,35	0,17	0,46	-	22
-	9,58	9,15	-	3,51	-	23
3,79	4,94	5,50	-	2,32	-	24
3,34	3,19	4,01	2,54	1,84	-	25
1,98	2,21	3,60	4,60	0,87	1,18	26
1,24	0,76	2,93	2,72	0,90	0,62	27
0,60	0,41	1,67	1,47	0,58	0,45	28
0,32	-	0,75	0,65	0,22	-	29
-	-	0,14	0,30	-	0,09	30
1,31	4,51	2,61	1,48	1,92	0,52	31
1,04	3,17	2,33	0,94	1,56	0,52	32

3 Istaufkommen und Grundbeträge 2006 der Grundsteuer A

3.2 Grund

Lfd. Nr.	Gemeindegroßenklasse (Gemeinden mit ... bis unter ... Einwohnern)	Sachsen	Sachsen- Anhalt	Schleswig- Holstein	Thüringen
					1 000
Kreisfreie Städte					
1	20 000 - 50 000	7	-	-	25
2	50 000 - 100 000	57	31	21	21
3	100 000 - 200 000	-	-	-	55
4	200 000 - 500 000	44	129	76	103
5	500 000 und mehr	134	-	-	-
6	Zusammen ...	243	160	97	204
Kreisangehörige Gemeinden					
7	unter 1 000	34	3 104	3 319	1 408
8	1 000 - 3 000	1 370	1 642	2 130	1 029
9	3 000 - 5 000	1 378	370	394	668
10	5 000 - 10 000	933	1 141	446	229
11	10 000 - 20 000	513	493	391	138
12	20 000 - 50 000	241	583	141	234
13	50 000 - 100 000	-	-	16	-
14	100 000 und mehr	-	-	-	-
15	Zusammen ...	4 470	7 332	6 837	3 705
16	Gemeinden insgesamt ...	4 714	7 492	6 934	3 909
					Euro je
Kreisfreie Städte					
17	20 000 - 50 000	0,17	-	-	0,29
18	50 000 - 100 000	0,26	0,40	0,13	0,32
19	100 000 - 200 000	-	-	-	0,27
20	200 000 - 500 000	0,18	0,28	0,17	0,51
21	500 000 und mehr	0,13	-	-	-
22	Zusammen ...	0,16	0,29	0,16	0,37
Kreisangehörige Gemeinden					
23	unter 1 000	4,53	9,28	10,11	4,91
24	1 000 - 3 000	3,35	4,60	5,03	2,88
25	3 000 - 5 000	2,77	2,93	2,35	2,18
26	5 000 - 10 000	1,48	4,10	1,26	1,01
27	10 000 - 20 000	0,84	2,00	0,87	0,86
28	20 000 - 50 000	0,41	1,02	0,33	0,55
29	50 000 - 100 000	-	-	0,22	-
30	100 000 und mehr	-	-	-	-
31	Zusammen ...	1,63	3,83	3,08	2,10
32	Gemeinden insgesamt ...	1,11	3,05	2,45	1,68

nach Ländern und Gemeindegrößenklassen

beträge

Flächen- länder	Berlin	Bremen	Hamburg	Stadt- staaten	Nachrichtlich:		Lfd. Nr.
					Früheres Bundesgebiet	Neue Länder u. Berlin-Ost	

Euro

370	-	-	-	-	330	40	1
692	-	-	-	-	490	202	2
1 136	-	7	-	7	1 015	128	3
1 381	-	-	-	-	1 105	276	4
697	52	72	367	491	1 038	150	5
4 277	52	79	367	497	3 977	798	6
16 602	-	-	-	-	8 327	8 274	7
23 848	-	-	-	-	17 560	6 287	8
14 756	-	-	-	-	10 971	3 785	9
21 362	-	-	-	-	17 602	3 760	10
19 716	-	-	-	-	17 612	2 104	11
15 274	-	-	-	-	13 868	1 406	12
2 969	-	-	-	-	2 969	-	13
395	-	-	-	-	395	-	14
114 923	-	-	-	-	89 304	25 618	15
119 203	52	79	367	497	93 283	26 417	16

Einwohner

0,51	-	-	-	-	0,60	0,23	17
0,33	-	-	-	-	0,37	0,26	18
0,25	-	0,06	-	0,06	0,26	0,19	19
0,22	-	-	-	-	0,20	0,30	20
0,10	0,02	0,13	0,21	0,09	0,10	0,07	21
0,21	0,02	0,12	0,21	0,09	0,19	0,17	22
7,02	-	-	-	-	6,27	7,98	23
4,04	-	-	-	-	4,07	3,96	24
3,02	-	-	-	-	3,02	3,00	25
2,31	-	-	-	-	2,35	2,16	26
1,63	-	-	-	-	1,71	1,17	27
1,04	-	-	-	-	1,13	0,60	28
0,58	-	-	-	-	0,58	-	29
0,21	-	-	-	-	0,21	-	30
2,05	-	-	-	-	1,93	2,62	31
1,56	0,02	0,12	0,21	0,09	1,38	1,81	32

4 Istaufkommen und Grundbeträge 2006 der Grundsteuer B

4.1 Istauf

Lfd. Nr.	Gemeindegrößenklasse (Gemeinden mit ... bis unter ... Einwohnern)	Deutschland	Baden-Württemberg	Bayern	Brandenburg
					1 000
Kreisfreie Städte					
1	20 000 - 50 000	85 436	-	49 086	-
2	50 000 - 100 000	265 887	10 645	74 970	12 816
3	100 000 - 200 000	688 469	84 785	103 347	26 320
4	200 000 - 500 000	966 511	125 528	136 482	-
5	500 000 und mehr	2 342 282	114 889	261 038	-
6	Zusammen ...	4 348 587	335 847	624 923	39 136
Kreisangehörige Gemeinden					
7	unter 1 000	157 001	3 383	6 619	6 160
8	1 000 - 3 000	458 028	55 126	126 121	14 175
9	3 000 - 5 000	406 431	83 997	126 441	12 058
10	5 000 - 10 000	837 785	188 036	200 051	36 006
11	10 000 - 20 000	1 194 432	217 928	221 282	49 603
12	20 000 - 50 000	1 640 707	315 889	109 695	60 870
13	50 000 - 100 000	674 069	119 039	7 237	-
14	100 000 und mehr	325 589	13 065	-	-
15	Zusammen ...	5 694 044	996 463	797 447	178 872
16	Gemeinden insgesamt ...	10 042 628	1 332 310	1 422 369	218 008
					Euro je
Kreisfreie Städte					
17	20 000 - 50 000	117,77	-	127,67	-
18	50 000 - 100 000	127,04	194,66	149,97	93,38
19	100 000 - 200 000	148,75	167,78	171,49	104,16
20	200 000 - 500 000	152,27	155,04	179,21	-
21	500 000 und mehr	188,06	193,77	203,84	-
22	Zusammen ...	165,67	171,13	177,07	100,36
Kreisangehörige Gemeinden					
23	unter 1 000	66,39	78,54	60,40	60,60
24	1 000 - 3 000	77,61	94,88	70,53	72,89
25	3 000 - 5 000	83,14	91,92	80,37	70,81
26	5 000 - 10 000	90,77	100,50	89,34	82,27
27	10 000 - 20 000	98,79	109,47	102,35	85,95
28	20 000 - 50 000	112,19	130,30	106,98	89,29
29	50 000 - 100 000	130,70	141,42	140,25	-
30	100 000 und mehr	174,40	116,44	-	-
31	Zusammen ...	101,46	113,52	89,11	82,70
32	Gemeinden insgesamt ...	121,92	124,05	113,99	85,40

nach Ländern und Gemeindegrößenklassen

kommen

Hessen	Mecklenburg- Vorpommern	Nieder- sachsen	Nordrhein- Westfalen	Rheinland- Pfalz	Saarland	Lfd. Nr.
Euro						
-	3 720	-	-	20 683	-	1
-	25 324	30 749	-	51 908	-	2
70 962	18 433	88 031	187 166	68 814	-	3
51 821	-	42 042	453 770	-	-	4
160 431	-	-	571 699	-	-	5
283 214	47 478	160 822	1 212 635	141 404	-	6
-	18 951	14 341	-	44 695	-	7
4 347	19 002	57 970	-	66 323	-	8
16 902	11 308	37 011	1 571	30 982	-	9
67 611	13 694	100 545	42 407	57 081	6 457	10
121 555	15 711	164 493	203 565	40 097	28 196	11
125 720	5 574	265 008	516 580	24 202	39 921	12
56 478	-	76 681	399 241	7 686	-	13
-	-	159 608	121 156	-	31 760	14
392 614	84 240	875 657	1 284 520	271 065	106 334	15
675 828	131 718	1 036 479	2 497 154	412 468	106 334	16
Einwohner						
-	82,21	-	-	123,32	-	17
-	91,68	146,01	-	135,14	-	18
156,96	92,58	160,03	146,32	147,96	-	19
188,50	-	171,50	156,68	-	-	20
247,49	-	-	176,80	-	-	21
205,93	91,20	159,89	163,67	139,05	-	22
-	61,88	83,91	-	66,08	-	23
54,61	71,08	93,28	-	80,71	-	24
58,92	71,06	106,12	117,13	95,46	-	25
66,37	80,55	107,41	102,79	101,43	68,37	26
77,64	77,46	108,54	110,27	110,67	70,52	27
98,02	74,42	124,32	117,64	108,24	106,68	28
120,53	-	145,46	127,52	116,56	-	29
-	-	215,81	144,79	-	178,04	30
83,50	71,37	125,25	120,83	89,25	101,57	31
111,21	77,44	129,61	138,42	101,74	101,57	32

4 Istaufkommen und Grundbeträge 2006 der Grundsteuer B

4.1 Istauf

Lfd. Nr.	Gemeindegrößenklasse (Gemeinden mit ... bis unter ... Einwohnern)	Sachsen	Sachsen- Anhalt	Schleswig- Holstein	Thüringen
					1 000
Kreisfreie Städte					
1	20 000 - 50 000	4 393	-	-	7 555
2	50 000 - 100 000	23 526	8 487	22 059	5 404
3	100 000 - 200 000	-	-	-	18 128
4	200 000 - 500 000	28 272	47 130	60 181	21 285
5	500 000 und mehr	142 639	-	-	-
6	Zusammen ...	198 830	55 617	82 239	52 371
Kreisangehörige Gemeinden					
7	unter 1 000	569	20 555	26 260	15 468
8	1 000 - 3 000	29 906	24 992	38 267	21 799
9	3 000 - 5 000	38 109	8 789	19 710	19 553
10	5 000 - 10 000	50 131	20 697	39 171	15 899
11	10 000 - 20 000	52 978	20 005	47 878	11 142
12	20 000 - 50 000	50 128	45 416	49 301	32 402
13	50 000 - 100 000	-	-	7 707	-
14	100 000 und mehr	-	-	-	-
15	Zusammen ...	221 821	140 454	228 294	116 263
16	Gemeinden insgesamt ...	420 651	196 071	310 533	168 635
					Euro je
Kreisfreie Städte					
17	20 000 - 50 000	104,42	-	-	87,89
18	50 000 - 100 000	105,37	108,84	134,15	83,80
19	100 000 - 200 000	-	-	-	88,11
20	200 000 - 500 000	114,86	101,12	135,20	105,05
21	500 000 und mehr	141,91	-	-	-
22	Zusammen ...	131,10	102,23	134,92	93,72
Kreisangehörige Gemeinden					
23	unter 1 000	75,79	61,46	79,97	53,93
24	1 000 - 3 000	73,11	69,95	90,36	60,91
25	3 000 - 5 000	76,59	69,80	117,41	63,70
26	5 000 - 10 000	79,63	74,38	110,95	70,25
27	10 000 - 20 000	86,62	81,17	106,41	69,42
28	20 000 - 50 000	84,97	79,63	115,15	76,07
29	50 000 - 100 000	-	-	107,93	-
30	100 000 und mehr	-	-	-	-
31	Zusammen ...	80,80	73,43	102,73	65,89
32	Gemeinden insgesamt ...	98,70	79,81	109,66	72,59

nach Ländern und Gemeindegrößenklassen

kommen

Flächen- länder	Berlin	Bremen	Hamburg	Stadt- staaten	Nachrichtlich:		Lfd. Nr.
					Früheres Bundesgebiet	Neue Länder u. Berlin-Ost	
Euro							
85 436	-	-	-	-	69 769	15 668	1
265 887	-	-	-	-	190 330	75 557	2
665 986	-	22 483	-	22 483	625 588	62 881	3
966 511	-	-	-	-	869 824	96 687	4
1 250 696	579 713	125 476	386 398	1 091 587	2 018 103	324 179	5
3 234 517	579 713	147 959	386 398	1 114 070	3 773 614	574 973	6
157 001	-	-	-	-	95 298	61 703	7
458 028	-	-	-	-	348 154	109 874	8
406 431	-	-	-	-	316 614	89 818	9
837 785	-	-	-	-	701 358	136 427	10
1 194 432	-	-	-	-	1 044 994	149 438	11
1 640 707	-	-	-	-	1 446 317	194 390	12
674 069	-	-	-	-	674 069	-	13
325 589	-	-	-	-	325 589	-	14
5 694 044	-	-	-	-	4 952 394	741 650	15
8 928 558	579 713	147 959	386 398	1 114 070	8 726 005	1 316 623	16
Einwohner							
117,77	-	-	-	-	126,35	90,42	17
127,04	-	-	-	-	144,88	96,97	18
147,60	-	193,15	-	193,15	157,55	95,63	19
152,27	-	-	-	-	160,11	105,69	20
185,00	170,53	229,03	221,19	191,70	198,72	141,00	21
158,26	170,53	222,74	221,19	191,73	176,13	119,19	22
66,39	-	-	-	-	71,74	59,52	23
77,61	-	-	-	-	80,68	69,28	24
83,14	-	-	-	-	87,26	71,29	25
90,77	-	-	-	-	93,67	78,33	26
98,79	-	-	-	-	101,54	83,09	27
112,19	-	-	-	-	117,77	82,97	28
130,70	-	-	-	-	130,70	-	29
174,40	-	-	-	-	174,40	-	30
101,46	-	-	-	-	106,83	75,94	31
116,62	170,53	222,74	221,19	191,73	128,74	90,24	32

4 Istaufkommen und Grundbeträge 2006 der Grundsteuer B

4.2 Grund

Lfd. Nr.	Gemeindegrößenklasse (Gemeinden mit ... bis unter ... Einwohnern)	Deutschland	Baden- Württemberg	Bayern	Branden- burg
					1 000
Kreisfreie Städte					
1	20 000 - 50 000	23 310	-	13 906	-
2	50 000 - 100 000	66 069	2 340	19 073	2 992
3	100 000 - 200 000	155 594	20 232	23 212	5 890
4	200 000 - 500 000	209 836	30 357	28 383	-
5	500 000 und mehr	439 282	27 354	53 273	-
6	Zusammen ...	894 093	80 283	137 846	8 882
Kreisangehörige Gemeinden					
7	unter 1 000	50 549	1 094	1 945	1 891
8	1 000 - 3 000	140 880	16 886	38 011	4 225
9	3 000 - 5 000	126 617	26 301	39 767	3 593
10	5 000 - 10 000	261 323	58 566	63 819	10 426
11	10 000 - 20 000	364 003	66 767	69 071	13 803
12	20 000 - 50 000	466 431	90 475	33 878	16 235
13	50 000 - 100 000	176 157	32 649	2 068	-
14	100 000 und mehr	70 707	4 083	-	-
15	Zusammen ...	1 656 666	296 821	248 557	50 173
16	Gemeinden insgesamt ...	2 550 756	377 104	386 403	59 055
					Euro je
Kreisfreie Städte					
17	20 000 - 50 000	32,13	-	36,17	-
18	50 000 - 100 000	31,57	42,79	38,15	21,80
19	100 000 - 200 000	33,62	40,04	38,52	23,31
20	200 000 - 500 000	33,06	37,49	37,27	-
21	500 000 und mehr	35,27	46,14	41,60	-
22	Zusammen ...	34,06	40,91	39,06	22,78
Kreisangehörige Gemeinden					
23	unter 1 000	21,37	25,40	17,75	18,61
24	1 000 - 3 000	23,87	29,06	21,26	21,72
25	3 000 - 5 000	25,90	28,78	25,28	21,10
26	5 000 - 10 000	28,31	31,30	28,50	23,82
27	10 000 - 20 000	30,11	33,54	31,95	23,92
28	20 000 - 50 000	31,90	37,32	33,04	23,81
29	50 000 - 100 000	34,16	38,79	40,08	-
30	100 000 und mehr	37,87	36,39	-	-
31	Zusammen ...	29,52	33,82	27,77	23,20
32	Gemeinden insgesamt ...	30,97	35,11	30,97	23,13

nach Ländern und Gemeindegrößenklassen

beträge

Hessen	Mecklenburg-Vorpommern	Niedersachsen	Nordrhein-Westfalen	Rheinland-Pfalz	Saarland	Lfd. Nr.
--------	------------------------	---------------	---------------------	-----------------	----------	----------

Euro

-	954	-	-	5 552	-	1
-	6 219	7 411	-	14 181	-	2
16 681	4 189	20 863	38 070	17 799	-	3
10 910	-	9 343	95 539	-	-	4
34 876	-	-	117 340	-	-	5
62 467	11 362	37 617	250 950	37 532	-	6
-	6 106	4 236	-	14 089	-	7
1 673	6 091	17 242	-	20 784	-	8
6 611	3 553	10 931	409	9 792	-	9
26 800	4 195	29 611	11 174	17 650	2 275	10
46 638	4 646	48 755	53 413	12 375	9 707	11
46 153	1 695	75 002	133 187	7 631	12 373	12
17 751	-	20 214	98 250	2 261	-	13
-	-	31 107	28 131	-	7 386	14
145 627	26 286	237 099	324 565	84 582	31 741	15
208 094	37 647	274 716	575 515	122 114	31 741	16

Einwohner

-	21,08	-	-	33,10	-	17
-	22,51	35,19	-	36,92	-	18
36,90	21,04	37,93	29,76	38,27	-	19
39,68	-	38,11	32,99	-	-	20
53,80	-	-	36,29	-	-	21
45,42	21,83	37,40	33,87	36,91	-	22
-	19,94	24,78	-	20,83	-	23
21,02	22,79	27,74	-	25,29	-	24
23,05	22,33	31,34	30,50	30,17	-	25
26,31	24,68	31,63	27,08	31,36	24,09	26
29,79	22,91	32,17	28,93	34,16	24,28	27
35,98	22,63	35,18	30,33	34,13	33,06	28
37,88	-	38,34	31,38	34,28	-	29
-	-	42,06	33,62	-	41,40	30
30,97	22,27	33,91	30,53	27,85	30,32	31
34,24	22,13	34,35	31,90	30,12	30,32	32

4 Istaufkommen und Grundbeträge 2006 der Grundsteuer B

4.2 Grund

Lfd. Nr.	Gemeindegroßenklasse (Gemeinden mit ... bis unter ... Einwohnern)	Sachsen	Sachsen-Anhalt	Schleswig-Holstein	Thüringen
					1 000
	Kreisfreie Städte				
1	20 000 - 50 000	821	-	-	2 077
2	50 000 - 100 000	5 276	1 911	5 280	1 386
3	100 000 - 200 000	-	-	-	4 416
4	200 000 - 500 000	6 283	10 580	13 373	5 068
5	500 000 und mehr	25 415	-	-	-
6	Zusammen ...	37 796	12 491	18 653	12 946
	Kreisangehörige Gemeinden				
7	unter 1 000	156	6 230	9 782	5 020
8	1 000 - 3 000	7 845	7 349	13 784	6 989
9	3 000 - 5 000	9 945	2 490	6 970	6 255
10	5 000 - 10 000	12 835	6 048	12 956	4 968
11	10 000 - 20 000	13 371	5 661	16 224	3 572
12	20 000 - 50 000	12 325	12 005	15 979	9 493
13	50 000 - 100 000	-	-	2 964	-
14	100 000 und mehr	-	-	-	-
15	Zusammen ...	56 476	39 783	78 659	36 298
16	Gemeinden insgesamt ...	94 271	52 274	97 312	49 244
					Euro je
	Kreisfreie Städte				
17	20 000 - 50 000	19,52	-	-	24,16
18	50 000 - 100 000	23,63	24,51	32,11	21,49
19	100 000 - 200 000	-	-	-	21,46
20	200 000 - 500 000	25,53	22,70	30,04	25,01
21	500 000 und mehr	25,29	-	-	-
22	Zusammen ...	24,92	22,96	30,60	23,17
	Kreisangehörige Gemeinden				
23	unter 1 000	20,78	18,63	29,79	17,50
24	1 000 - 3 000	19,18	20,57	32,55	19,53
25	3 000 - 5 000	19,99	19,77	41,52	20,38
26	5 000 - 10 000	20,39	21,73	36,70	21,95
27	10 000 - 20 000	21,86	22,97	36,06	22,26
28	20 000 - 50 000	20,89	21,05	37,32	22,29
29	50 000 - 100 000	-	-	41,51	-
30	100 000 und mehr	-	-	-	-
31	Zusammen ...	20,57	20,80	35,40	20,57
32	Gemeinden insgesamt ...	22,12	21,28	34,36	21,20

nach Ländern und Gemeindegrößenklassen

beträge

Flächen- länder	Berlin	Bremen	Hamburg	Stadt- staaten	Nachrichtlich:		Lfd. Nr.
					Früheres Bundesgebiet	Neue Länder u. Berlin-Ost	
Euro							
23 310	-	-	-	-	19 458	3 852	1
66 069	-	-	-	-	48 285	17 784	2
151 352	-	4 242	-	4 242	141 100	14 495	3
209 836	-	-	-	-	187 905	21 931	4
258 258	87 835	21 634	71 555	181 024	386 361	52 921	5
708 826	87 835	25 876	71 555	185 266	783 109	110 983	6
50 549	-	-	-	-	31 146	19 403	7
140 880	-	-	-	-	108 380	32 500	8
126 617	-	-	-	-	100 781	25 836	9
261 323	-	-	-	-	222 851	38 472	10
364 003	-	-	-	-	322 950	41 053	11
466 431	-	-	-	-	414 678	51 753	12
176 157	-	-	-	-	176 157	-	13
70 707	-	-	-	-	70 707	-	14
1 656 666	-	-	-	-	1 447 650	209 016	15
2 365 490	87 835	25 876	71 555	185 266	2 230 759	319 997	16
Einwohner							
32,13	-	-	-	-	35,24	22,23	17
31,57	-	-	-	-	36,75	22,82	18
33,54	-	36,44	-	36,44	35,53	22,04	19
33,06	-	-	-	-	34,59	23,97	20
38,20	25,84	39,49	40,96	31,79	38,04	23,02	21
34,68	25,84	38,95	40,96	31,88	36,55	23,01	22
21,37	-	-	-	-	23,45	18,72	23
23,87	-	-	-	-	25,11	20,49	24
25,90	-	-	-	-	27,77	20,51	25
28,31	-	-	-	-	29,76	22,09	26
30,11	-	-	-	-	31,38	22,83	27
31,90	-	-	-	-	33,77	22,09	28
34,16	-	-	-	-	34,16	-	29
37,87	-	-	-	-	37,87	-	30
29,52	-	-	-	-	31,23	21,40	31
30,90	25,84	38,95	40,96	31,88	32,91	21,93	32

5 Istaufkommen und Grundbeträge 2006 der Gewerbesteuer

5.1 Istauf

Lfd. Nr.	Gemeindegroßenklasse (Gemeinden mit ... bis unter ... Einwohnern)	Deutschland	Baden- Württemberg	Bayern	Branden- burg
					1 000
Kreisfreie Städte					
1	20 000 - 50 000	391 255	-	281 552	-
2	50 000 - 100 000	901 127	30 604	396 888	31 240
3	100 000 - 200 000	2 449 885	314 445	385 899	74 954
4	200 000 - 500 000	4 138 026	664 206	543 356	-
5	500 000 und mehr	10 626 468	629 493	1 469 296	-
6	Zusammen ...	18 506 761	1 638 748	3 076 991	106 194
Kreisangehörige Gemeinden					
7	unter 1 000	332 118	7 902	13 600	8 061
8	1 000 - 3 000	1 162 095	159 250	336 133	34 512
9	3 000 - 5 000	1 161 442	310 025	386 004	44 769
10	5 000 - 10 000	2 826 924	696 377	869 470	64 398
11	10 000 - 20 000	4 153 928	863 933	1 082 745	118 994
12	20 000 - 50 000	6 458 530	1 467 130	462 813	147 072
13	50 000 - 100 000	2 610 046	522 322	16 153	-
14	100 000 und mehr	1 145 164	66 891	-	-
15	Zusammen ...	19 850 246	4 093 830	3 166 918	417 805
16	Gemeinden insgesamt ...	38 357 008	5 732 578	6 243 910	523 999
					Euro je
Kreisfreie Städte					
17	20 000 - 100 000	539,32	-	732,31	-
18	50 000 - 100 000	430,56	559,64	793,92	227,63
19	100 000 - 200 000	529,32	622,24	640,35	296,62
20	200 000 - 500 000	651,92	820,37	713,48	-
21	500 000 und mehr	853,20	1 061,72	1 147,34	-
22	Zusammen ...	705,05	835,00	871,87	272,34
Kreisangehörige Gemeinden					
23	unter 1 000	140,44	183,45	124,10	79,31
24	1 000 - 3 000	196,92	274,10	187,97	177,45
25	3 000 - 5 000	237,59	339,27	245,34	262,90
26	5 000 - 10 000	306,29	372,20	388,28	147,14
27	10 000 - 20 000	343,57	433,99	500,82	206,19
28	20 000 - 50 000	441,64	605,17	451,38	215,74
29	50 000 - 100 000	506,09	620,53	313,04	-
30	100 000 und mehr	613,39	596,14	-	-
31	Zusammen ...	353,69	466,39	353,87	193,17
32	Gemeinden insgesamt ...	465,66	533,74	500,37	205,26

nach Ländern und Gemeindegrößenklassen

kommen

Hessen	Mecklenburg- Vorpommern	Nieder- sachsen	Nordrhein- Westfalen	Rheinland- Pfalz	Saarland	Lfd. Nr.
--------	----------------------------	--------------------	-------------------------	---------------------	----------	-------------

Euro

-	14 282	-	-	67 065	-	1
-	60 262	79 194	-	157 556	-	2
264 822	50 761	312 083	552 024	417 307	-	3
254 095	-	120 544	2 038 577	-	-	4
1 533 386	-	-	2 913 231	-	-	5
2 052 303	125 305	511 821	5 503 832	641 928	-	6
-	23 397	20 527	-	75 413	-	7
8 728	29 781	123 941	-	141 490	-	8
44 702	19 868	60 308	2 064	96 482	-	9
214 240	55 489	241 372	118 029	188 254	24 877	10
436 167	39 558	401 273	647 751	137 191	72 180	11
690 158	11 747	825 934	1 784 725	262 129	219 206	12
302 119	-	256 510	1 430 480	25 669	-	13
-	-	571 569	379 659	-	127 045	14
1 696 114	179 840	2 501 433	4 362 708	926 630	443 308	15
3 748 417	305 145	3 013 254	9 866 540	1 568 558	443 308	16

Einwohner

-	315,61	-	-	399,87	-	17
-	218,16	376,04	-	410,21	-	18
585,76	254,96	567,32	431,55	897,28	-	19
924,25	-	491,73	703,88	-	-	20
2 365,46	-	-	900,91	-	-	21
1 492,30	240,70	508,85	742,86	631,27	-	22
-	76,40	120,10	-	111,50	-	23
109,63	111,40	199,43	-	172,18	-	24
155,83	124,86	172,92	153,89	297,28	-	25
210,32	326,40	257,86	286,09	334,53	263,41	26
278,58	195,04	264,79	350,88	378,67	180,52	27
538,09	156,84	387,45	406,43	1 172,38	585,79	28
644,74	-	486,57	456,90	389,28	-	29
-	-	772,83	453,72	-	712,17	30
360,72	152,35	357,80	410,38	305,09	423,46	31
616,79	179,39	376,80	546,93	386,91	423,46	32

5 Istaufkommen und Grundbeträge 2006 der Gewerbesteuer

5.1 Istauf

Lfd. Nr.	Gemeindegroßenklasse (Gemeinden mit ... bis unter ... Einwohnern)	Sachsen	Sachsen- Anhalt	Schleswig- Holstein	Thüringen
					1 000
Kreisfreie Städte					
1	20 000 - 50 000	5 309	-	-	23 046
2	50 000 - 100 000	52 931	11 377	71 555	9 520
3	100 000 - 200 000	-	-	-	48 413
4	200 000 - 500 000	74 721	100 331	254 053	88 144
5	500 000 und mehr	388 268	-	-	-
6	Zusammen ...	521 229	111 708	325 608	169 123
Kreisangehörige Gemeinden					
7	unter 1 000	1 470	45 282	99 461	37 005
8	1 000 - 3 000	55 897	134 927	90 225	47 212
9	3 000 - 5 000	90 708	13 850	36 868	55 794
10	5 000 - 10 000	108 100	96 358	109 494	40 467
11	10 000 - 20 000	122 234	52 183	149 484	30 234
12	20 000 - 50 000	146 971	119 156	219 346	102 142
13	50 000 - 100 000	-	-	56 793	-
14	100 000 und mehr	-	-	-	-
15	Zusammen ...	525 380	461 757	761 670	312 852
16	Gemeinden insgesamt ...	1 046 609	573 465	1 087 278	481 976
					Euro je
Kreisfreie Städte					
17	20 000 - 50 000	126,20	-	-	268,12
18	50 000 - 100 000	237,08	145,91	435,16	147,63
19	100 000 - 200 000	-	-	-	235,31
20	200 000 - 500 000	303,56	215,27	570,75	435,02
21	500 000 und mehr	386,28	-	-	-
22	Zusammen ...	343,68	205,33	534,17	302,65
Kreisangehörige Gemeinden					
23	unter 1 000	195,79	135,40	302,90	129,02
24	1 000 - 3 000	136,65	377,66	213,06	131,91
25	3 000 - 5 000	182,30	109,99	219,63	181,78
26	5 000 - 10 000	171,70	346,30	310,14	178,81
27	10 000 - 20 000	199,85	211,74	332,23	188,38
28	20 000 - 50 000	249,12	208,93	512,32	239,80
29	50 000 - 100 000	-	-	795,27	-
30	100 000 und mehr	-	-	-	-
31	Zusammen ...	191,38	241,42	342,75	177,31
32	Gemeinden insgesamt ...	245,57	233,43	383,95	207,46

nach Ländern und Gemeindegrößenklassen

kommen

Flächen- länder	Berlin	Bremen	Hamburg	Stadt- staaten	Nachrichtlich:		Lfd. Nr.
					Früheres Bundesgebiet	Neue Länder u. Berlin-Ost	

Euro

391 255	-	-	-	-	348 617	42 637	1
901 127	-	-	-	-	735 797	165 330	2
2 420 708	-	29 178	-	29 178	2 275 758	174 128	3
4 138 026	-	-	-	-	3 874 831	263 195	4
6 933 674	1 265 119	348 720	2 078 955	3 692 794	9 900 703	725 765	5
14 784 789	1 265 119	377 898	2 078 955	3 721 972	17 135 706	1 371 056	6
332 118	-	-	-	-	216 903	115 215	7
1 162 095	-	-	-	-	859 767	302 328	8
1 161 442	-	-	-	-	936 453	224 989	9
2 826 924	-	-	-	-	2 462 112	364 812	10
4 153 928	-	-	-	-	3 790 725	363 203	11
6 458 530	-	-	-	-	5 931 441	527 088	12
2 610 046	-	-	-	-	2 610 046	-	13
1 145 164	-	-	-	-	1 145 164	-	14
19 850 246	-	-	-	-	17 952 611	1 897 635	15
34 635 036	1 265 119	377 898	2 078 955	3 721 972	35 088 318	3 268 691	16

Einwohner

539,32	-	-	-	-	631,34	246,07	17
430,56	-	-	-	-	560,09	212,18	18
536,51	-	250,66	-	250,66	573,12	264,82	19
651,92	-	-	-	-	713,26	287,70	20
1 025,61	372,15	636,52	1 190,09	648,51	974,90	315,67	21
723,39	372,15	568,90	1 190,09	640,54	799,80	284,22	22
140,44	-	-	-	-	163,30	111,14	23
196,92	-	-	-	-	199,23	190,62	24
237,59	-	-	-	-	258,08	178,58	25
306,29	-	-	-	-	328,82	209,44	26
343,57	-	-	-	-	368,32	201,95	27
441,64	-	-	-	-	482,97	224,98	28
506,09	-	-	-	-	506,09	-	29
613,39	-	-	-	-	613,39	-	30
353,69	-	-	-	-	387,27	194,32	31
-	-	-	-	-	-	-	-
452,38	372,15	568,90	1 190,09	640,54	517,66	224,04	32

5 Istaufkommen und Grundbeträge 2006 der Gewerbesteuer

5.2 Grund

Lfd. Nr.	Gemeindegrößenklasse (Gemeinden mit ... bis unter ... Einwohnern)	Deutschland	Baden- Württemberg	Bayern	Branden- burg
					1 000
Kreisfreie Städte					
1	20 000 - 50 000	112 033	-	84 527	-
2	50 000 - 100 000	230 583	8 054	103 146	8 751
3	100 000 - 200 000	591 017	83 810	92 842	18 121
4	200 000 - 500 000	942 441	161 953	121 065	-
5	500 000 und mehr	2 320 137	149 879	299 856	-
6	Zusammen ...	4 196 209	403 696	701 436	26 872
Kreisangehörige Gemeinden					
7	unter 1 000	116 664	2 334	4 463	2 988
8	1 000 - 3 000	370 132	47 395	105 719	10 664
9	3 000 - 5 000	356 433	92 104	120 659	17 713
10	5 000 - 10 000	857 132	206 686	270 964	20 484
11	10 000 - 20 000	1 225 834	262 265	341 592	41 268
12	20 000 - 50 000	1 773 125	424 828	137 477	42 228
13	50 000 - 100 000	652 735	143 411	4 615	-
14	100 000 und mehr	261 650	19 112	-	-
15	Zusammen ...	5 613 706	1 198 135	985 489	135 344
16	Gemeinden insgesamt ...	9 809 916	1 601 832	1 686 925	162 217
					Euro je
Kreisfreie Städte					
17	20 000 - 50 000	154,43	-	219,85	-
18	50 000 - 100 000	110,17	147,28	206,33	63,77
19	100 000 - 200 000	127,69	165,85	154,06	71,71
20	200 000 - 500 000	148,48	200,03	158,97	-
21	500 000 und mehr	186,28	252,79	234,15	-
22	Zusammen ...	159,86	205,70	198,75	68,91
Kreisangehörige Gemeinden					
23	unter 1 000	49,33	54,19	40,73	29,39
24	1 000 - 3 000	62,72	81,58	59,12	54,83
25	3 000 - 5 000	72,91	100,79	76,69	104,02
26	5 000 - 10 000	92,87	110,47	121,00	46,80
27	10 000 - 20 000	101,39	131,75	158,00	71,51
28	20 000 - 50 000	121,25	175,24	134,08	61,94
29	50 000 - 100 000	126,57	170,38	89,44	-
30	100 000 und mehr	140,15	170,33	-	-
31	Zusammen ...	100,03	136,50	110,12	62,58
32	Gemeinden insgesamt ...	119,09	149,14	135,19	63,54

nach Ländern und Gemeindegrößenklassen

beträge

Hessen	Mecklenburg- Vorpommern	Nieder- sachsen	Nordrhein- Westfalen	Rheinland- Pfalz	Saarland	Lfd. Nr.
--------	----------------------------	--------------------	-------------------------	---------------------	----------	-------------

Euro

-	3 758	-	-	16 651	-	1
-	15 542	19 582	-	39 528	-	2
60 963	11 537	78 362	120 922	105 459	-	3
57 749	-	26 788	454 867	-	-	4
312 936	-	-	641 929	-	-	5
431 647	30 837	124 732	1 217 718	161 638	-	6
-	8 657	6 250	-	21 718	-	7
2 805	10 408	37 671	-	40 604	-	8
13 992	6 650	17 974	511	28 246	-	9
67 176	23 345	72 549	29 314	52 895	6 502	10
130 394	11 581	118 995	160 133	38 656	18 164	11
208 023	3 916	228 446	434 830	75 093	52 178	12
79 149	-	67 415	337 084	6 499	-	13
-	-	126 327	86 528	-	29 683	14
501 537	64 556	675 628	1 048 401	263 710	106 527	15
933 185	95 393	800 360	2 266 119	425 348	106 527	16

Einwohner

-	83,05	-	-	99,28	-	17
-	56,26	92,98	-	102,91	-	18
134,84	57,95	142,45	94,53	226,75	-	19
210,06	-	109,28	157,06	-	-	20
482,75	-	-	198,52	-	-	21
313,87	59,24	124,01	164,36	158,95	-	22
-	28,27	36,57	-	32,11	-	23
35,23	38,93	60,62	-	49,41	-	24
48,77	41,79	51,54	38,10	87,03	-	25
65,95	137,32	77,50	71,05	94,00	68,85	26
83,28	57,10	78,52	86,74	106,70	45,43	27
162,19	52,28	107,17	99,02	335,86	139,44	28
168,91	-	127,88	107,67	98,55	-	29
-	-	170,81	103,41	-	166,39	30
106,66	54,69	96,64	98,62	86,83	101,76	31
153,55	56,08	100,08	125,62	104,92	101,76	32

5 Istaufkommen und Grundbeträge 2006 der Gewerbesteuer

5.2 Grund

Lfd. Nr.	Gemeindegrößenklasse (Gemeinden mit ... bis unter ... Einwohnern)	Sachsen	Sachsen- Anhalt	Schleswig- Holstein	Thüringen
					1 000
	Kreisfreie Städte				
1	20 000 - 50 000	1 095	-	-	6 002
2	50 000 - 100 000	11 802	2 592	19 081	2 505
3	100 000 - 200 000	-	-	-	11 614
4	200 000 - 500 000	16 605	22 296	59 082	22 036
5	500 000 und mehr	85 386	-	-	-
6	Zusammen ...	114 887	24 887	78 163	42 157
	Kreisangehörige Gemeinden				
7	unter 1 000	391	16 117	41 496	12 251
8	1 000 - 3 000	14 824	57 516	27 561	14 965
9	3 000 - 5 000	24 193	4 210	11 982	18 200
10	5 000 - 10 000	28 635	31 500	34 695	12 388
11	10 000 - 20 000	31 789	15 381	46 211	9 405
12	20 000 - 50 000	37 715	32 807	66 346	29 238
13	50 000 - 100 000	-	-	14 562	-
14	100 000 und mehr	-	-	-	-
15	Zusammen ...	137 548	157 531	242 853	96 447
16	Gemeinden insgesamt ...	252 435	182 418	321 016	138 604
					Euro je
	Kreisfreie Städte				
17	20 000 - 50 000	26,03	-	-	69,82
18	50 000 - 100 000	52,86	33,24	116,04	38,85
19	100 000 - 200 000	-	-	-	56,45
20	200 000 - 500 000	67,46	47,84	132,73	108,76
21	500 000 und mehr	84,95	-	-	-
22	Zusammen ...	75,75	45,74	128,23	75,44
	Kreisangehörige Gemeinden				
23	unter 1 000	52,08	48,19	126,37	42,71
24	1 000 - 3 000	36,24	160,98	65,08	41,81
25	3 000 - 5 000	48,62	33,43	71,38	59,30
26	5 000 - 10 000	45,48	113,21	98,27	54,74
27	10 000 - 20 000	51,97	62,41	102,70	58,60
28	20 000 - 50 000	63,93	57,52	154,96	68,64
29	50 000 - 100 000	-	-	203,92	-
30	100 000 und mehr	-	-	-	-
31	Zusammen ...	50,10	82,36	109,28	54,66
32	Gemeinden insgesamt ...	59,23	74,25	113,36	59,66

nach Ländern und Gemeindegrößenklassen

beträge

Flächen- länder	Berlin	Bremen	Hamburg	Stadt- staaten	Nachrichtlich:		Lfd. Nr.
					Früheres Bundesgebiet	Neue Länder u. Berlin-Ost	
Euro							
112 033	-	-	-	-	101 178	10 855	1
230 583	-	-	-	-	189 391	41 192	2
583 630	-	7 387	-	7 387	549 744	41 273	3
942 441	-	-	-	-	881 504	60 937	4
1 489 986	308 566	79 255	442 331	830 151	2 152 435	167 702	5
3 358 671	308 566	86 641	442 331	837 538	4 196 209	321 957	6
116 664	-	-	-	-	76 260	40 404	7
370 132	-	-	-	-	261 755	108 377	8
356 433	-	-	-	-	285 467	70 966	9
857 132	-	-	-	-	740 781	116 351	10
1 225 834	-	-	-	-	1 116 410	109 424	11
1 773 125	-	-	-	-	1 627 222	145 903	12
652 735	-	-	-	-	652 735	-	13
261 650	-	-	-	-	261 650	-	14
5 613 706	-	-	-	-	5 022 280	591 426	15
8 972 379	308 566	86 641	442 331	837 538	8 896 534	913 383	16
Einwohner							
154,43	-	-	-	-	183,23	62,64	17
110,17	-	-	-	-	144,16	52,86	18
129,35	-	63,46	-	63,46	138,45	62,77	19
148,48	-	-	-	-	162,26	66,61	20
220,39	90,77	144,66	253,21	145,79	211,94	72,94	21
164,33	90,77	130,43	253,21	144,14	195,86	66,74	22
49,33	-	-	-	-	57,41	38,98	23
62,72	-	-	-	-	60,66	68,33	24
72,91	-	-	-	-	78,67	56,33	25
92,87	-	-	-	-	98,93	66,80	26
101,39	-	-	-	-	108,47	60,84	27
121,25	-	-	-	-	132,50	62,28	28
126,57	-	-	-	-	126,57	-	29
140,15	-	-	-	-	140,15	-	30
100,03	-	-	-	-	108,34	60,56	31
117,19	90,77	130,43	253,21	144,14	131,25	62,60	32

Lfd. Nr.	Gemeindegrößenklasse (Gemeinden mit ... bis unter ... Einwohnern)	Deutsch-land	Baden-Württem-berg	Bayern	Branden-burg	Hessen	Mecklen-burg-Vorpom-mern	Nieder-sachsen	Nord-rhein-West-falen	Rhein-land-Pfalz	Saar-land
Grund											
Kreisfreie Städte											
1	20 000 - 50 000	277	-	272	-	-	300	-	-	286	-
2	50 000 - 100 000	305	457	283	320	-	246	364	-	276	-
3	100 000 - 200 000	289	310	333	306	175	250	319	227	301	-
4	200 000 - 500 000	275	389	336	-	275	-	320	240	-	-
5	500 000 und mehr	243	420	490	-	318	-	-	193	-	-
6	Zusammen ...	275	363	319	313	238	258	331	224	285	-
Kr.ang. Gemeinden											
7	unter 1 000	279	333	374	266	-	240	348	-	289	-
8	1 000 - 3 000	315	350	350	255	282	246	346	-	284	-
9	3 000 - 5 000	308	337	327	242	283	240	339	223	279	-
10	5 000 - 10 000	305	339	326	251	270	238	338	224	288	237
11	10 000 - 20 000	288	341	327	258	272	235	338	212	276	249
12	20 000 - 50 000	273	320	309	262	271	240	338	220	251	251
13	50 000 - 100 000	249	318	335	-	246	-	309	226	270	-
14	100 000 und mehr	286	320	-	-	-	-	442	218	-	275
15	Zusammen ...	295	337	336	254	273	241	340	219	285	248
16	Gemeinden insges. ...	294	338	335	256	272	242	340	219	285	248
Grund											
Kreisfreie Städte											
17	20 000 - 50 000	367	-	353	-	-	390	-	-	373	-
18	50 000 - 100 000	402	455	393	428	425	407	415	-	366	-
19	100 000 - 200 000	442	419	445	447	475	440	422	492	387	-
20	200 000 - 500 000	461	414	481	-	460	-	450	475	-	-
21	500 000 und mehr	533	420	490	-	-	-	-	487	-	-
22	Zusammen ...	486	418	453	441	453	418	428	483	377	-
Kr.ang. Gemeinden											
23	unter 1 000	311	309	340	326	-	310	339	-	317	-
24	1 000 - 3 000	325	326	332	336	260	312	336	-	319	-
25	3 000 - 5 000	321	319	318	336	256	318	339	384	316	-
26	5 000 - 10 000	321	321	314	345	252	326	340	379	323	284
27	10 000 - 20 000	328	326	320	359	261	338	337	381	324	289
28	20 000 - 50 000	352	349	324	375	272	329	353	388	317	323
29	50 000 - 100 000	383	365	350	-	318	-	379	406	340	-
30	100 000 und mehr	460	320	-	-	-	-	513	431	-	430
31	Zusammen ...	344	336	321	357	270	320	369	396	320	335
32	Gemeinden insges. ...	394	353	368	369	325	350	377	434	338	335
Gewerbe											
Kreisfreie Städte											
33	20 000 - 50 000	349	-	333	-	-	380	-	-	403	-
34	50 000 - 100 000	391	380	385	357	-	388	404	-	399	-
35	100 000 - 200 000	415	375	416	414	434	440	398	457	396	-
36	200 000 - 500 000	439	410	449	-	440	-	450	448	-	-
37	500 000 und mehr	458	420	490	-	490	-	-	454	-	-
38	Zusammen ...	441	406	439	395	475	406	410	452	397	-
Kr.ang. Gemeinden											
39	unter 1 000	285	339	305	270	-	270	328	-	347	-
40	1 000 - 3 000	314	336	318	324	311	286	329	-	348	-
41	3 000 - 5 000	326	337	320	253	319	299	336	404	342	-
42	5 000 - 10 000	330	337	321	314	319	238	333	403	356	383
43	10 000 - 20 000	339	329	317	288	335	342	337	405	355	397
44	20 000 - 50 000	364	345	337	348	332	300	362	410	349	420
45	50 000 - 100 000	400	364	350	-	332	-	380	424	395	-
46	100 000 und mehr	438	350	-	-	-	-	452	439	-	428
47	Zusammen ...	354	342	321	309	338	279	370	416	351	416
48	Gemeinden insges. ...	391	358	370	323	402	320	376	435	369	416

sätze

nach Ländern und Gemeindegrößenklassen

zent

Sachsen	Sachsen-Anhalt	Schleswig-Holstein	Thüringen	Flächenländer	Berlin	Bremen	Hamburg	Stadtstaaten	Nachrichtlich:		Lfd. Nr.
									Früheres Bundesgebiet	Neue Länder u. Berlin-Ost	
steuer A											
355	-	-	223	277	-	-	-	-	278	267	1
339	252	366	290	305	-	-	-	-	308	298	2
-	-	-	254	289	-	220	-	220	291	274	3
300	250	350	220	275	-	-	-	-	282	247	4
310	-	-	-	259	150	250	225	221	236	293	5
318	250	354	237	281	150	247	225	221	275	274	6
294	283	266	231	279	-	-	-	-	300	257	7
292	290	276	237	315	-	-	-	-	332	267	8
294	318	284	240	308	-	-	-	-	322	268	9
307	298	273	233	305	-	-	-	-	311	277	10
294	274	296	222	288	-	-	-	-	290	267	11
301	286	294	250	273	-	-	-	-	273	276	12
-	-	292	-	249	-	-	-	-	249	-	13
-	-	-	-	286	-	-	-	-	286	-	14
296	288	274	235	295	-	-	-	-	303	266	15
297	287	275	235	294	150	247	225	221	302	266	16
steuer B											
535	-	-	364	367	-	-	-	-	359	407	17
446	444	418	390	402	-	-	-	-	394	425	18
-	-	-	411	440	-	530	-	530	443	434	19
450	445	450	420	461	-	-	-	-	463	441	20
561	-	-	-	484	660	580	540	603	522	613	21
526	445	441	405	456	660	572	540	601	482	518	22
365	330	268	308	311	-	-	-	-	306	318	23
381	340	274	312	325	-	-	-	-	321	338	24
383	353	283	313	321	-	-	-	-	314	348	25
391	342	283	320	321	-	-	-	-	315	355	26
396	353	302	312	328	-	-	-	-	324	364	27
407	378	295	341	352	-	-	-	-	349	376	28
-	-	309	-	383	-	-	-	-	383	-	29
-	-	-	-	460	-	-	-	-	460	-	30
393	353	290	320	344	-	-	-	-	342	355	31
446	375	319	342	377	660	572	540	601	391	411	32
steuer											
485	-	-	384	349	-	-	-	-	345	393	33
448	439	375	380	391	-	-	-	-	389	401	34
-	-	-	417	415	-	395	-	395	414	422	35
450	450	430	400	439	-	-	-	-	440	432	36
455	-	-	-	465	410	440	470	445	460	433	37
454	449	417	401	440	410	436	470	444	442	426	38
376	281	240	302	285	-	-	-	-	284	285	39
377	235	334	315	314	-	-	-	-	328	279	40
375	329	316	307	326	-	-	-	-	328	317	41
378	306	308	327	330	-	-	-	-	332	314	42
385	339	316	321	339	-	-	-	-	340	332	43
390	363	323	349	364	-	-	-	-	365	361	44
-	-	331	-	400	-	-	-	-	400	-	45
-	-	-	-	438	-	-	-	-	438	-	46
382	293	314	324	354	-	-	-	-	357	321	47
415	314	339	348	386	410	436	470	444	394	358	48

6 Hebe

6.2 Streuung der Hebesätze der Grundsteuer A

6.2.1 Streuung

Lfd. Nr.	Land	Gemeinden		Hebesatzgruppe						
		ins- gesamt	die die Steuer erheben	1	101	126	151	176	201	226
				- 100	- 125	- 150	- 175	- 200	- 225	- 250
Anzahl										
1	Deutschland	12 312	12 305	-	1	2	6	1 226	405	1 342
2	Baden-Württemberg	1 110	1 110	-	1	-	-	3	1	28
3	Bayern	2 056	2 056	-	-	1	2	9	6	76
4	Brandenburg	420	419	-	-	-	-	125	27	132
5	Hessen	426	422	-	-	-	4	21	41	85
6	Mecklenburg-Vorpommern	849	849	-	-	-	-	310	32	290
7	Niedersachsen	1 024	1 024	-	-	-	-	-	-	7
8	Nordrhein-Westfalen	396	396	-	-	-	-	150	74	96
9	Rheinland-Pfalz	2 306	2 306	-	-	-	-	1	8	45
10	Saarland	52	52	-	-	-	-	-	3	31
11	Sachsen	510	510	-	-	-	-	1	1	24
12	Sachsen-Anhalt	1 042	1 042	-	-	-	-	104	32	151
13	Schleswig-Holstein	1 125	1 123	-	-	-	-	18	84	140
14	Thüringen	992	992	-	-	-	-	484	94	236
15	Flächenländer	12 308	12 301	-	1	1	6	1 226	403	1 341
16	Berlin	1	1	-	-	1	-	-	-	-
17	Bremen	2	2	-	-	-	-	-	1	1
18	Hamburg	1	1	-	-	-	-	-	1	-
19	Stadtstaaten	4	4	-	-	1	-	-	2	1
Nachrichtlich:										
20	Früheres Bundesgebiet	8 499	8 493	-	1	2	6	202	219	509
21	Neue Länder und Berlin-Ost	3 814	3 813	-	-	1	-	1 024	186	833

6.2.2 Streuung

Lfd. Nr.	Gemeindegrößenklasse (Gemeinden mit ... bis unter ... Einwohnern)	Gemeinden		Hebesatzgruppe						
		ins- gesamt	die die Steuer erheben	1	101	126	151	176	201	226
				-	-	-	-	-	-	-
				100	125	150	175	200	225	250
Anzahl										
Kreisfreie Städte										
1	20 000 - 50 000	17	17	-	-	-	-	1	1	3
2	50 000 - 100 000	30	30	-	-	-	-	2	-	3
3	100 000 - 200 000	33	33	-	-	-	-	-	4	9
4	200 000 - 500 000	23	23	-	-	-	-	-	5	6
5	500 000 und mehr	13	13	-	-	1	1	3	1	1
6	Zusammen ...	116	116	-	-	1	1	6	11	22
Kreisangehörige Gemeinden										
7	unter 1 000	4 850	4 849	-	-	-	-	735	161	632
8	1 000 - 3 000	3 310	3 309	-	1	1	-	185	64	245
9	3 000 - 5 000	1 268	1 268	-	-	-	-	59	34	92
10	5 000 - 10 000	1 312	1 310	-	-	-	2	62	48	142
11	10 000 - 20 000	872	870	-	-	-	1	91	39	118
12	20 000 - 50 000	495	494	-	-	-	1	66	40	77
13	50 000 - 100 000	77	77	-	-	-	1	19	7	13
14	100 000 und mehr	12	12	-	-	-	-	3	1	1
15	Zusammen ...	12 196	12 189	-	1	1	5	1 220	394	1 320
16	Gemeinden insgesamt ...	12 312	12 305	-	1	2	6	1 226	405	1 342

sätze

2006 nach Hebesatzgruppen

nach Ländern

von ... bis ... %											Gewogener Durch- schnitts- hebesatz	Lfd. Nr.
251	276	301	326	351	376	401	426	451	476	über 500		
-	-	-	-	-	-	-	-	-	-	-		
275	300	325	350	375	400	425	450	475	500			
der Gemeinden											%	
1 778	3 587	1 295	1 537	293	480	104	116	13	59	61	294	1
30	233	329	274	71	83	20	15	2	9	11	338	2
83	571	293	549	105	216	25	55	8	36	21	335	3
15	86	7	3	-	2	-	3	-	-	19	256	4
82	119	26	35	9	-	-	-	-	-	-	272	5
14	177	3	18	3	2	-	-	-	-	-	242	6
22	188	221	278	78	121	51	37	2	11	8	340	7
44	19	8	2	1	2	-	-	-	-	-	219	8
833	1 027	209	139	19	17	3	2	-	1	2	285	9
16	2	-	-	-	-	-	-	-	-	-	248	10
74	305	32	61	2	6	3	-	-	1	-	297	11
109	467	57	80	4	30	2	4	1	1	-	287	12
453	229	109	89	1	-	-	-	-	-	-	275	13
3	164	1	9	-	1	-	-	-	-	-	235	14
1 778	3 587	1 295	1 537	293	480	104	116	13	59	61	294	15
-	-	-	-	-	-	-	-	-	-	-	150	16
-	-	-	-	-	-	-	-	-	-	-	247	17
-	-	-	-	-	-	-	-	-	-	-	225	18
-	-	-	-	-	-	-	-	-	-	-	221	19
1 563	2 388	1 195	1 366	284	439	99	109	12	57	42	302	20
215	1 199	100	171	9	41	5	7	1	2	19	266	21

nach Gemeindegrößenklassen

von ... bis ... %											Gewogener Durch- schnitts- hebesatz	Lfd. Nr.
251	276	301	326	351	376	401	426	451	476	über 500		
-	-	-	-	-	-	-	-	-	-	-		
275	300	325	350	375	400	425	450	475	500			
der Gemeinden											%	
2	8	1	-	1	-	-	-	-	-	-	277	1
5	9	1	4	1	2	2	-	1	-	-	305	2
4	5	2	7	1	1	-	-	-	-	-	289	3
3	2	1	4	1	-	-	-	-	1	-	275	4
2	1	-	1	-	-	1	-	-	1	-	243	5
16	25	5	16	4	3	3	-	1	2	-	275	6
953	1 454	335	369	34	90	24	34	3	9	16	279	7
397	1 009	387	550	107	206	33	54	4	36	30	315	8
122	420	192	213	39	59	14	14	2	4	4	308	9
130	358	201	217	55	56	17	10	1	5	6	305	10
90	210	117	117	23	46	7	3	2	3	3	288	11
59	99	51	50	27	17	6	1	-	-	-	273	12
9	10	6	5	4	3	-	-	-	-	-	249	13
2	2	1	-	-	-	-	-	-	-	2	286	14
1 762	3 562	1 290	1 521	289	477	101	116	12	57	61	295	15
1 778	3 587	1 295	1 537	293	480	104	116	13	59	61	294	16

6 Hebe

6.3 Streuung der Hebesätze der Grundsteuer B

6.3.1 Streuung

Lfd. Nr.	Land	Gemeinden		Hebesatzgruppe						
		ins-gesamt	die die Steuer erheben	1	101	126	151	176	201	226
				-	-	-	-	-	-	-
				100	125	150	175	200	225	250
Anzahl										
1	Deutschland	12 312	12 311	2	1	1	1	51	129	371
2	Baden-Württemberg	1 110	1 110	-	1	-	-	3	4	19
3	Bayern	2 056	2 056	-	-	1	-	3	5	66
4	Brandenburg	420	420	-	-	-	-	-	-	1
5	Hessen	426	426	-	-	-	1	18	57	143
6	Mecklenburg-Vorpommern	849	849	-	-	-	-	2	1	5
7	Niedersachsen	1 024	1 024	1	-	-	-	-	-	6
8	Nordrhein-Westfalen	396	396	-	-	-	-	-	-	2
9	Rheinland-Pfalz	2 306	2 306	-	-	-	-	1	-	10
10	Saarland	52	52	-	-	-	-	-	-	1
11	Sachsen	510	510	-	-	-	-	-	-	-
12	Sachsen-Anhalt	1 042	1 042	-	-	-	-	1	-	-
13	Schleswig-Holstein	1 125	1 124	-	-	-	-	19	62	118
14	Thüringen	992	992	1	-	-	-	4	-	-
15	Flächenländer	12 308	12 307	2	1	1	1	51	129	371
16	Berlin	1	1	-	-	-	-	-	-	-
17	Bremen	2	2	-	-	-	-	-	-	-
18	Hamburg	1	1	-	-	-	-	-	-	-
19	Stadtstaaten	4	4	-	-	-	-	-	-	-
Nachrichtlich:										
20	Früheres Bundesgebiet	8 499	8 498	1	1	1	1	44	128	365
21	Neue Länder und Berlin-Ost	3 814	3 814	1	-	-	-	7	1	6

6.3.2 Streuung

Lfd. Nr.	Gemeindegroßenklasse (Gemeinden mit ... bis unter ... Einwohnern)	Gemeinden		Hebesatzgruppe						
		ins-gesamt	die die Steuer erheben	1	101	126	151	176	201	226
				-	-	-	-	-	-	-
				100	125	150	175	200	225	250
Anzahl										
Kreisfreie Städte										
1	20 000 - 50 000	17	17	-	-	-	-	-	-	-
2	50 000 - 100 000	30	30	-	-	-	-	-	-	-
3	100 000 - 200 000	33	33	-	-	-	-	-	-	-
4	200 000 - 500 000	23	23	-	-	-	-	-	-	-
5	500 000 und mehr	13	13	-	-	-	-	-	-	-
6	Zusammen ...	116	116	-	-	-	-	-	-	-
Kreisangehörige Gemeinden										
7	unter 1 000	4 850	4 849	2	-	-	-	24	49	104
8	1 000 - 3 000	3 310	3 310	-	1	1	-	4	15	61
9	3 000 - 5 000	1 268	1 268	-	-	-	-	4	12	42
10	5 000 - 10 000	1 312	1 312	-	-	-	-	11	30	86
11	10 000 - 20 000	872	872	-	-	-	-	6	21	59
12	20 000 - 50 000	495	495	-	-	-	1	2	2	18
13	50 000 - 100 000	77	77	-	-	-	-	-	-	1
14	100 000 und mehr	12	12	-	-	-	-	-	-	-
15	Zusammen ...	12 196	12 195	2	1	1	1	51	129	371
16	Gemeinden insgesamt ...	12 312	12 311	2	1	1	1	51	129	371

sätze

2006 nach Hebesatzgruppen

nach Ländern

von ... bis ... %											Gewogener Durch- schnitts- hebesatz	Lfd. Nr.
251	276	301	326	351	376	401	426	451	476	über 500		
-	-	-	-	-	-	-	-	-	-	-		
275	300	325	350	375	400	425	450	475	500			
der Gemeinden											%	
685	3 427	3 126	2 251	716	1 087	193	157	26	57	30	394	1
27	330	223	269	97	97	18	14	3	4	1	353	2
72	597	343	559	98	196	24	41	9	33	9	368	3
-	130	28	156	49	43	7	5	-	1	-	369	4
56	101	20	22	8	-	-	-	-	-	-	325	5
-	530	138	139	14	16	3	1	-	-	-	350	6
22	169	232	298	87	136	44	26	-	-	3	377	7
1	6	4	15	12	255	56	19	9	12	5	434	8
35	247	1 659	282	57	11	3	-	-	-	1	338	9
12	20	13	5	-	-	-	1	-	-	-	335	10
-	2	1	56	170	192	33	40	4	5	7	446	11
-	376	152	266	113	122	3	8	-	1	-	375	12
460	247	121	90	4	-	-	2	1	-	-	319	13
-	672	192	94	7	19	2	-	-	1	-	342	14
685	3 427	3 126	2 251	716	1 087	193	157	26	57	26	377	15
-	-	-	-	-	-	-	-	-	-	1	660	16
-	-	-	-	-	-	-	-	-	-	2	572	17
-	-	-	-	-	-	-	-	-	-	1	540	18
-	-	-	-	-	-	-	-	-	-	4	601	19
685	1 717	2 615	1 540	363	695	145	103	22	49	23	391	20
-	1 710	511	711	353	392	48	54	4	8	8	411	21

nach Gemeindegrößenklassen

von ... bis ... %											Gewogener Durch- schnitts- hebesatz	Lfd. Nr.
251	276	301	326	351	376	401	426	451	476	über 500		
-	-	-	-	-	-	-	-	-	-	-		
275	300	325	350	375	400	425	450	475	500			
der Gemeinden											%	
-	-	2	4	5	5	-	-	-	-	1	367	1
-	-	-	2	5	7	9	4	3	-	-	402	2
-	-	-	-	4	7	4	4	5	7	2	442	3
-	-	-	-	2	1	2	8	3	5	2	461	4
-	-	-	-	1	-	1	-	2	4	5	533	5
-	-	2	6	17	20	16	16	13	16	10	486	6
362	1 719	1 564	705	132	143	21	17	-	3	4	311	7
160	822	873	717	242	294	31	49	4	26	10	325	8
45	386	262	255	101	126	17	13	2	2	1	321	9
60	299	237	299	94	142	23	22	2	6	1	321	10
42	150	137	173	62	176	26	16	2	1	1	328	11
15	48	45	89	63	156	42	13	-	1	-	352	12
1	3	5	7	5	28	14	10	-	2	1	383	13
-	-	1	-	-	2	3	1	3	-	2	460	14
685	3 427	3 124	2 245	699	1 067	177	141	13	41	20	344	15
685	3 427	3 126	2 251	716	1 087	193	157	26	57	30	394	16

6 Hebe

6.4 Streuung der Hebesätze der Gewerbesteuer

6.4.1 Streuung

Lfd. Nr.	Land	Gemeinden		Hebesatzgruppe						
		ins- gesamt	die die Steuer erheben	1	101	126	151	176	201	226
				-	-	-	-	-	-	-
				100	125	150	175	200	225	250
Anzahl										
1	Deutschland	12 312	12 312	-	-	-	-	97	14	282
2	Baden-Württemberg	1 110	1 110	-	-	-	-	-	-	-
3	Bayern	2 056	2 056	-	-	-	-	-	-	7
4	Brandenburg	420	420	-	-	-	-	14	1	21
5	Hessen	426	426	-	-	-	-	-	-	2
6	Mecklenburg-Vorpommern	849	849	-	-	-	-	33	3	160
7	Niedersachsen	1 024	1 024	-	-	-	-	-	-	1
8	Nordrhein-Westfalen	396	396	-	-	-	-	-	-	-
9	Rheinland-Pfalz	2 306	2 306	-	-	-	-	-	-	-
10	Saarland	52	52	-	-	-	-	-	-	-
11	Sachsen	510	510	-	-	-	-	-	-	-
12	Sachsen-Anhalt	1 042	1 042	-	-	-	-	38	2	44
13	Schleswig-Holstein	1 125	1 125	-	-	-	-	-	5	19
14	Thüringen	992	992	-	-	-	-	12	3	28
15	Flächenländer	12 308	12 308	-	-	-	-	97	14	282
16	Berlin	1	1	-	-	-	-	-	-	-
17	Bremen	2	2	-	-	-	-	-	-	-
18	Hamburg	1	1	-	-	-	-	-	-	-
19	Stadtstaaten	4	4	-	-	-	-	-	-	-
Nachrichtlich:										
20	Früheres Bundesgebiet	8 499	8 499	-	-	-	-	-	5	29
21	Neue Länder und Berlin-Ost	3 814	3 814	-	-	-	-	97	9	253

6.4.2 Streuung

Lfd. Nr.	Gemeindegrößenklasse (Gemeinden mit ... bis unter ... Einwohnern)	Gemeinden		Hebesatzgruppe						
		ins- gesamt	die die Steuer erheben	1	101	126	151	176	201	226
				-	-	-	-	-	-	-
				100	125	150	175	200	225	250
Anzahl										
Kreisfreie Städte										
1	20 000 - 50 000	17	17	-	-	-	-	-	-	-
2	50 000 - 100 000	30	30	-	-	-	-	-	-	-
3	100 000 - 200 000	33	33	-	-	-	-	-	-	-
4	200 000 - 500 000	23	23	-	-	-	-	-	-	-
5	500 000 und mehr	13	13	-	-	-	-	-	-	-
6	Zusammen ...	116	116	-	-	-	-	-	-	-
Kreisangehörige Gemeinden										
7	unter 1 000	4 850	4 850	-	-	-	-	75	12	210
8	1 000 - 3 000	3 310	3 310	-	-	-	-	15	-	55
9	3 000 - 5 000	1 268	1 268	-	-	-	-	4	1	6
10	5 000 - 10 000	1 312	1 312	-	-	-	-	2	-	9
11	10 000 - 20 000	872	872	-	-	-	-	1	1	2
12	20 000 - 50 000	495	495	-	-	-	-	-	-	-
13	50 000 - 100 000	77	77	-	-	-	-	-	-	-
14	100 000 und mehr	12	12	-	-	-	-	-	-	-
15	Zusammen ...	12 196	12 196	-	-	-	-	97	14	282
16	Gemeinden insgesamt ...	12 312	12 312	-	-	-	-	97	14	282

sätze

2006 nach Hebesatzgruppen
nach Ländern

von ... bis ... %											Gewogener Durch- schnitts- hebesatz	Lfd. Nr.
251	276	301	326	351	376	401	426	451	476	über 500		
-	-	-	-	-	-	-	-	-	-	-		
275	300	325	350	375	400	425	450	475	500			
der Gemeinden											%	
122	2 626	2 187	4 071	1 687	774	289	128	26	7	2	391	1
1	11	64	850	144	36	4	-	-	-	-	358	2
8	482	659	698	131	59	5	3	2	2	-	370	3
5	200	78	74	9	17	-	1	-	-	-	323	4
6	71	174	119	54	-	-	-	-	-	-	402	5
57	505	24	46	4	16	-	1	-	-	-	320	6
6	108	240	422	119	108	14	5	1	-	-	376	7
-	-	1	3	7	45	234	85	18	3	-	435	8
-	1	48	1 146	987	111	4	4	2	1	2	369	9
-	-	-	2	12	20	11	7	-	-	-	416	10
1	3	1	31	187	259	13	12	2	1	-	415	11
9	424	166	264	14	75	1	5	-	-	-	314	12
18	218	551	293	14	3	-	4	-	-	-	339	13
11	603	181	123	5	24	2	-	-	-	-	348	14
122	2 626	2 187	4 071	1 687	773	288	127	25	7	2	386	15
-	-	-	-	-	-	1	-	-	-	-	410	16
-	-	-	-	-	1	-	1	-	-	-	436	17
-	-	-	-	-	-	-	-	1	-	-	470	18
-	-	-	-	-	1	1	1	1	-	-	444	19
39	891	1 737	3 533	1 468	383	273	109	24	6	2	394	20
83	1 735	450	538	219	391	17	19	2	1	-	358	21

nach Gemeindegrößenklassen

von ... bis ... %											Gewogener Durch- schnitts- hebesatz	Lfd. Nr.
251	276	301	326	351	376	401	426	451	476	über 500		
-	-	-	-	-	-	-	-	-	-	-		
275	300	325	350	375	400	425	450	475	500			
der Gemeinden											%	
-	1	-	4	1	8	2	-	-	1	-	349	1
-	-	-	1	5	16	5	2	1	-	-	391	2
-	-	-	-	6	7	9	7	3	1	-	415	3
-	-	-	-	1	2	2	15	2	1	-	439	4
-	-	-	-	1	-	2	5	4	1	-	458	5
-	1	-	5	15	32	20	29	10	4	-	441	6
72	1 456	714	1 448	676	172	2	7	2	2	2	285	7
38	695	713	1 117	460	202	7	7	1	-	-	314	8
4	241	266	497	146	95	4	4	-	-	-	326	9
5	164	295	530	172	93	41	1	-	-	-	330	10
3	54	157	324	124	89	104	13	-	-	-	339	11
-	15	42	143	77	80	92	40	6	-	-	364	12
-	-	-	6	17	11	17	21	4	1	-	400	13
-	-	-	1	-	-	2	6	3	-	-	438	14
122	2 625	2 187	4 066	1 672	742	269	99	16	3	2	354	15
122	2 626	2 187	4 071	1 687	774	289	128	26	7	2	391	16

7 Realsteuerkraft
7.1 Kreisfreie
7.1.1 Früheres

Gemeinde- schlüssel- nummer	Kreisfreie Stadt	Realsteuern									
		Istaufkommen			Grundbetrag			Hebesatz			
		Grund- steuer A	Grund- steuer B	Gewerbe- steuer	Grund- steuer A	Grund- steuer B	Gewerbe- steuer	Grund- steuer A	Grund- steuer B	Gewerbe- steuer	
		1 000 Euro						%			
08											Baden-
08 1 11	Stuttgart	278	114 889	629 493	66	27 354	149 879	420	420	420	
08 1 21	Heilbronn	254	22 206	93 882	77	5 416	24 706	330	410	380	
08 2 11	Baden-Baden	137	10 645	30 604	30	2 340	8 054	455	455	380	
08 2 12	Karlsruhe	149	38 022	285 704	40	10 276	69 684	370	370	410	
08 2 21	Heidelberg	115	24 010	50 409	46	5 109	12 602	250	470	400	
08 2 22	Mannheim	84	51 593	260 770	37	12 898	62 836	225	400	415	
08 2 31	Pforzheim	64	18 002	52 154	19	4 501	13 725	330	400	380	
08 3 11	Freiburg im Breisgau	311	35 913	117 732	62	7 182	29 433	500	500	400	
08 4 21	Ulm	159	20 567	118 000	49	5 207	32 778	325	395	360	
	Zusammen ...	1 551	335 847	1 638 748	426	80 283	403 697	364	418	406	
09											Bay
09 1 61	Ingolstadt	216	21 754	80 936	62	4 729	20 234	350	460	400	
09 1 62	München	283	261 038	1 469 296	58	53 273	299 856	490	490	490	
09 1 63	Rosenheim	59	9 237	45 005	18	2 199	11 251	330	420	400	
09 2 61	Landshut	74	9 368	43 803	25	2 313	10 951	300	405	400	
09 2 62	Passau	55	7 331	32 354	18	1 880	8 088	300	390	400	
09 2 63	Straubing	152	6 968	33 282	47	1 936	8 320	320	360	400	
09 3 61	Amberg	42	4 764	15 842	17	1 401	4 526	250	340	350	
09 3 62	Regensburg	72	22 741	113 215	24	5 757	26 639	295	395	425	
09 3 63	Weiden i.d. OPf.	40	5 320	31 085	15	1 662	8 881	270	320	350	
09 4 61	Bamberg	44	10 019	53 139	16	2 357	13 626	280	425	390	
09 4 62	Bayreuth	37	9 945	43 415	15	2 486	11 734	250	400	370	
09 4 63	Coburg	28	4 815	114 964	9	1 505	38 321	300	320	300	
09 4 64	Hof	41	7 238	14 400	14	1 856	3 789	300	390	380	
09 5 61	Ansbach	60	5 232	19 625	30	1 453	5 451	200	360	360	
09 5 62	Erlangen	75	19 965	77 980	25	4 340	19 019	300	460	410	
09 5 63	Fürth	111	18 463	49 077	32	3 846	11 547	350	480	425	
09 5 64	Nürnberg	246	96 718	418 442	74	19 738	93 611	332	490	447	
09 5 65	Schwabach	40	4 333	13 484	13	1 238	3 457	300	350	390	
09 6 61	Aschaffenburg	20	9 806	52 616	10	2 802	13 666	200	350	385	
09 6 62	Schweinfurt	26	9 907	94 985	7	2 573	25 672	385	385	370	
09 6 63	Würzburg	96	20 425	64 691	28	4 539	15 403	340	450	420	
09 7 61	Augsburg	119	39 765	124 914	35	8 644	27 454	345	460	455	
09 7 62	Kaufbeuren	26	4 675	11 976	10	1 214	3 629	250	385	330	
09 7 63	Kempten (Allgäu)	69	9 356	31 570	28	2 462	8 158	250	380	387	
09 7 64	Memmingen	85	5 740	26 894	33	1 640	8 150	260	350	330	
	Zusammen ...	2 116	624 923	3 076 991	662	137 846	701 436	320	453	439	
06											Hes
06 4 11	Darmstadt	39	21 020	96 714	15	5 681	22 756	252	370	425	
06 4 12	Frankfurt am Main	160	160 431	1 533 386	91	34 876	312 936	175	460	490	
06 4 13	Offenbach am Main	24	17 599	42 812	10	4 400	9 730	250	400	440	
06 4 14	Wiesbaden	204	51 821	254 095	74	10 910	57 749	275	475	440	
06 6 11	Kassel	57	32 343	125 296	13	6 601	28 476	450	490	440	
	Zusammen ...	484	283 214	2 052 303	203	62 467	431 647	238	453	475	
03											Nieder
03 1 01	Braunschweig	190	42 042	120 544	59	9 343	26 788	320	450	450	
03 1 02	Salzgitter	373	17 015	96 404	107	3 957	23 513	350	430	410	
03 1 03	Wolfsburg	125	20 545	66 247	46	4 892	18 402	270	420	360	
03 4 01	Delmenhorst	94	9 953	17 833	25	2 488	4 403	380	400	405	
03 4 02	Emden	111	8 966	23 599	35	2 038	5 619	320	440	420	
03 4 03	Oldenburg (Oldenburg)	67	24 418	71 886	20	5 956	17 533	340	410	410	
03 4 04	Osnabrück	98	26 053	77 547	35	6 059	18 914	280	430	410	
03 4 05	Wilhelmshaven	104	11 830	37 762	25	2 885	9 560	410	410	395	
	Zusammen ...	1 160	160 822	511 821	351	37 617	124 732	330	428	410	

¹⁾ Realsteuerkraft zusammen + Saldo aus Gemeindeanteil an der Einkommen- und Umsatzsteuer ./ . Gewerbesteuerumlage

und -anspannung 2006
Städte
Bundesgebiet

Realsteuerkraft				Gemeinde- anteil an der Einkommen- steuer	Gemeinde- anteil an der Umsatz- steuer	Gewerbe- steuer- umlage	Gemeindliche Steuerkraft "		Einwohner- zahl am 30.06.	Gemeinde- schlüssel- nummer
Grund- steuer A	Grund- steuer B	Gewerbe- steuer	zusammen					Euro je Einw.		
1 000 Euro										
Württemberg										08
119	57 443	374 698	432 260	213 478	47 059	110 911	581 886	981	592 899	08 1 11
139	11 374	61 765	73 277	34 652	7 696	18 282	97 343	802	121 448	08 1 21
54	4 914	20 135	25 103	18 539	2 856	5 960	40 538	741	54 685	08 2 11
72	21 580	174 210	195 862	92 388	19 458	51 566	256 141	897	285 538	08 2 12
83	10 729	31 505	42 317	43 886	6 617	9 326	83 494	580	144 023	08 2 21
67	27 086	157 090	184 242	88 989	20 854	46 498	247 587	804	307 772	08 2 22
34	9 452	34 313	43 799	33 216	6 889	10 156	73 748	619	119 205	08 2 31
112	15 082	73 583	88 776	59 310	7 369	21 780	133 675	618	216 332	08 3 11
88	10 935	81 945	92 968	37 974	7 406	24 256	114 093	946	120 664	08 4 21
767	168 594	1 009 243	1 178 604	622 431	126 205	298 735	1 628 504	830	1 962 566	
ern										09
111	9 931	50 585	60 627	42 725	5 736	14 976	94 112	774	121 665	09 1 61
104	111 873	749 641	861 618	603 770	107 176	221 894	1 350 670	1 055	1 280 610	09 1 62
32	4 619	28 128	32 779	19 479	3 269	8 326	47 201	784	60 183	09 1 63
45	4 858	27 377	32 279	22 473	3 229	8 100	49 881	808	61 764	09 2 61
33	3 947	20 221	24 202	14 218	2 333	5 985	34 768	688	50 507	09 2 62
85	4 065	20 801	24 951	13 095	1 886	6 116	33 816	756	44 721	09 2 63
30	2 942	11 316	14 289	12 410	1 442	3 367	24 774	556	44 517	09 3 61
44	12 090	66 597	78 731	44 870	8 040	19 713	111 928	861	129 929	09 3 62
26	3 491	22 204	25 721	11 805	2 114	6 607	33 033	775	42 623	09 3 63
28	4 951	34 064	39 043	20 904	4 239	10 083	54 103	776	69 756	09 4 61
26	5 221	29 335	34 582	21 645	3 594	8 683	51 138	695	73 605	09 4 62
17	3 160	95 803	98 980	13 392	4 169	28 358	88 183	2 113	41 734	09 4 63
25	3 897	9 474	13 396	12 032	2 107	2 804	24 731	510	48 466	09 4 64
54	3 052	13 629	16 735	12 440	2 214	4 036	27 353	675	40 511	09 5 61
45	9 114	47 549	56 708	43 975	6 443	14 044	93 082	900	103 424	09 5 62
57	8 077	28 869	37 003	37 599	5 176	8 545	71 233	627	113 581	09 5 63
133	41 450	234 028	275 612	157 519	36 241	69 272	400 100	802	499 113	09 5 64
24	2 600	8 643	11 268	14 565	1 287	2 557	24 563	634	38 750	09 5 65
18	5 884	34 166	40 068	22 275	3 865	10 113	56 095	817	68 680	09 6 61
12	5 404	64 179	69 595	14 342	2 894	18 999	67 832	1 256	54 017	09 6 62
51	9 532	38 507	48 089	38 992	7 506	11 398	83 189	621	134 039	09 6 63
62	18 153	68 634	86 849	79 700	14 298	20 298	160 549	612	262 443	09 7 61
19	2 550	9 073	11 642	11 978	1 250	2 686	22 184	528	42 027	09 7 62
50	5 170	20 394	25 614	19 132	2 708	6 037	41 417	675	61 397	09 7 63
59	3 444	20 374	23 877	12 387	1 739	6 032	31 971	778	41 120	09 7 64
1 192	289 477	1 753 590	2 044 258	1 317 722	234 955	519 029	3 077 906	872	3 529 182	
sen										06
28	11 930	56 891	68 849	56 221	8 777	15 976	117 871	841	140 210	06 4 11
165	73 240	782 340	855 744	254 095	109 002	222 784	996 057	1 537	648 241	06 4 12
17	9 239	24 325	33 582	38 168	6 441	6 606	71 585	606	118 118	06 4 13
133	22 910	144 372	167 416	110 930	17 875	40 995	255 226	928	274 920	06 4 14
23	13 861	71 191	85 075	53 462	12 128	20 220	130 445	673	193 773	06 6 11
366	131 182	1 079 118	1 210 666	512 875	154 223	306 580	1 571 184	1 142	1 375 262	
sachsen										03
107	19 619	66 969	86 695	64 533	10 758	19 823	142 163	580	245 141	03 1 01
192	8 310	58 783	67 285	23 460	4 400	17 400	77 745	725	107 267	03 1 02
83	10 272	46 005	56 360	33 424	7 808	13 617	83 976	695	120 881	03 1 03
44	5 225	11 008	16 277	16 752	1 921	3 269	31 682	419	75 672	03 4 01
62	4 279	14 047	18 389	9 726	2 870	4 158	26 827	519	51 692	03 4 02
35	12 507	43 833	56 375	38 283	6 169	12 999	87 829	554	158 600	03 4 03
63	12 723	47 285	60 071	36 114	7 907	13 996	90 095	552	163 357	03 4 04
46	6 059	23 900	30 005	16 110	2 361	7 074	41 402	497	83 238	03 4 05
632	78 996	311 829	391 457	238 403	44 195	92 336	581 719	578	1 005 848	

7 Realsteuerkraft

7.1 Kreisfreie

7.1.1 Früheres

Gemeinde- schlüssel- nummer	Kreisfreie Stadt	Realsteuern								
		Istaufkommen			Grundbetrag			Hebesatz		
		Grund- steuer A	Grund- steuer B	Gewerbe- steuer	Grund- steuer A	Grund- steuer B	Gewerbe- steuer	Grund- steuer A	Grund- steuer B	Gewerbe- steuer
		1 000 Euro						%		
05		Nordrhein-								
05 1 11	Düsseldorf	128	132 447	975 572	82	28 793	216 794	156	460	450
05 1 12	Duisburg	117	69 938	256 759	45	13 988	54 630	260	500	470
05 1 13	Essen	132	93 744	320 164	52	18 381	68 120	255	510	470
05 1 14	Krefeld	148	38 995	135 756	67	8 210	30 854	220	475	440
05 1 16	Mönchengladbach	212	37 870	151 280	96	8 607	33 618	220	440	450
05 1 17	Mülheim an der Ruhr	62	28 482	120 973	27	5 696	25 739	230	500	470
05 1 19	Oberhausen	21	30 380	80 598	8	6 016	17 148	250	505	470
05 1 20	Remscheid	34	17 480	62 960	15	3 800	13 991	230	460	450
05 1 22	Solingen	48	25 343	76 201	24	5 172	17 318	205	490	440
05 1 24	Wuppertal	103	57 820	158 088	43	11 800	35 929	240	490	440
05 3 13	Aachen	234	39 274	153 300	81	8 356	34 450	290	470	445
05 3 14	Bonn	63	62 529	563 238	25	12 506	125 164	250	500	450
05 3 15	Köln	160	192 169	1 020 073	97	38 434	226 683	165	500	450
05 3 16	Leverkusen	60	29 623	66 236	24	5 925	14 399	250	500	460
05 5 12	Bottrop	108	15 558	28 342	41	2 935	5 784	265	530	490
05 5 13	Gelsenkirchen	48	34 902	156 329	18	6 585	32 568	265	530	480
05 5 15	Münster	364	43 129	294 437	173	10 269	66 917	210	420	440
05 7 11	Bielefeld	277	47 404	186 563	103	10 774	42 888	270	440	435
05 9 11	Bochum	80	61 466	158 988	32	12 417	35 331	250	495	450
05 9 13	Dortmund	132	83 403	340 664	72	17 745	75 703	184	470	450
05 9 14	Hagen	67	30 919	103 230	27	6 246	22 940	245	495	450
05 9 15	Hamm	272	22 813	61 572	130	4 906	13 683	210	465	450
05 9 16	Herne	17	16 948	32 510	7	3 390	7 067	240	500	460
	Zusammen ...	2 887	1 212 636	5 503 833	1 289	250 951	1 217 718	224	483	452
07		Rheinland-								
07 1 11	Koblenz	64	15 398	127 279	21	4 277	32 223	300	360	395
07 2 11	Trier	71	13 277	54 923	21	3 588	14 083	330	370	390
07 3 11	Frankenthal (Pfalz)	87	5 817	13 152	31	1 616	3 416	280	360	385
07 3 12	Kaiserslautern	38	14 917	34 796	14	4 032	8 487	270	370	410
07 3 13	Landau in der Pfalz	242	4 759	18 801	84	1 205	4 586	290	395	410
07 3 14	Ludwigshafen am Rhein	105	26 190	144 949	33	6 715	40 264	320	390	360
07 3 15	Mainz	154	27 226	145 078	53	6 806	32 972	290	400	440
07 3 16	Neustadt a.d. Weinstr.	205	6 511	12 257	76	1 860	3 143	270	350	390
07 3 17	Pirmasens	23	5 961	14 014	8	1 611	3 504	280	370	400
07 3 18	Speyer	25	6 875	25 698	9	1 910	6 345	280	360	405
07 3 19	Worms	263	10 327	29 882	97	2 791	7 470	270	370	400
07 3 20	Zweibrücken	52	4 146	21 098	19	1 120	5 146	280	370	410
	Zusammen ...	1 329	141 404	641 928	466	37 532	161 638	285	377	397
01		Schleswig-								
01 0 1	Flensburg	27	12 226	43 333	8	2 658	11 556	350	460	375
01 0 2	Kiel	76	31 438	184 368	22	6 986	42 876	350	450	430
01 0 3	Lübeck	190	28 743	69 685	54	6 387	16 206	350	450	430
01 0 4	Neumünster	51	9 833	28 222	14	2 622	7 526	375	375	375
	Zusammen ...	344	82 239	325 608	97	18 653	78 163	354	441	417
11		Berlin-								
11 1 00	Berlin-West	54	398 173 ¹⁾	927 622 ¹⁾	36	60 329	226 249	150	660	410
04		Bre								
04 0 11	Bremen	180	125 476	348 720	72	21 634	79 255	250	580	440
04 0 12	Bremerhaven	15	22 483	29 178	7	4 242	7 387	220	530	395
	Zusammen ...	195	147 959	377 898	79	25 876	86 641	247	572	436
02		Ham								
02 0 00	Hamburg	825	386 398	2 078 955	367	71 555	442 331	225	540	470

¹⁾ Realsteuerkraft zusammen + Saldo aus Gemeindeanteil an der Einkommen- und Umsatzsteuer ./ Gewerbesteuerumlage

*) Schätzung.

und -anspannung 2006

Städte

Bundesgebiet

Realsteuerkraft				Gemeinde- anteil an der Einkommen- steuer	Gemeinde- anteil an der Umsatz- steuer	Gewerbe- steuer- umlage	Gemeindliche Steuerkraft „		Einwohner- zahl am 30.06.	Gemeinde- schlüssel- nummer	
Grund- steuer A	Grund- steuer B	Gewerbe- steuer	zusammen								
1 000 Euro								Euro je Einw.			
Westfalen											05
148	60 465	541 985	602 598	204 257	59 505	159 758	706 602	1 227	575 727	05 1 11	
81	29 375	136 575	166 031	115 663	16 841	40 485	258 050	516	500 142	05 1 12	
94	38 600	170 300	208 994	168 438	31 988	50 323	359 097	615	583 892	05 1 13	
121	17 241	77 135	94 497	66 905	11 572	22 832	150 142	633	237 301	05 1 14	
173	18 075	84 045	102 293	73 323	10 107	24 832	160 891	616	261 257	05 1 16	
49	11 962	64 348	76 358	56 876	7 232	19 047	121 419	716	169 682	05 1 17	
14	12 634	42 870	55 518	55 806	6 350	12 690	104 984	480	218 798	05 1 19	
27	7 980	34 978	42 985	35 132	6 604	10 353	74 368	645	115 374	05 1 20	
43	10 861	43 295	54 199	49 116	6 617	12 815	97 117	595	163 263	05 1 22	
77	24 780	89 823	114 680	105 852	17 850	26 588	211 794	590	358 746	05 1 24	
146	17 548	86 125	103 818	68 688	10 537	25 586	157 457	611	257 628	05 3 13	
45	26 263	312 910	339 218	105 745	16 488	92 621	368 830	1 178	312 996	05 3 14	
175	80 711	566 708	647 594	315 966	65 551	160 389	868 722	881	986 168	05 3 15	
43	12 443	35 998	48 483	52 467	10 854	10 660	101 144	628	160 965	05 3 16	
74	6 164	14 460	20 697	31 491	2 560	4 220	50 528	424	119 193	05 5 12	
32	13 829	81 420	95 281	58 630	8 914	23 982	138 843	519	267 362	05 5 13	
311	21 565	167 293	189 169	89 075	18 424	50 224	246 444	908	271 369	05 5 15	
185	22 625	107 220	130 031	89 826	16 751	31 737	204 871	628	326 268	05 7 11	
58	26 076	88 328	114 461	108 171	14 929	26 571	210 990	549	384 492	05 9 11	
130	37 265	189 258	226 652	148 714	22 637	54 018	343 985	585	587 717	05 9 13	
49	13 117	57 350	70 515	52 585	8 148	16 976	114 272	582	196 213	05 9 14	
234	10 303	34 208	44 744	40 216	4 926	10 125	79 761	433	184 017	05 9 15	
13	7 119	17 668	24 799	37 633	4 859	5 230	62 061	364	170 448	05 9 16	
2 320	526 997	3 044 295	3 573 612	2 130 575	380 244	892 062	5 192 369	701	7 409 018		
Pfalz											07
38	8 982	80 557	89 577	29 642	6 110	23 845	101 485	955	106 270	07 1 11	
39	7 536	35 207	42 781	21 036	3 839	10 430	57 226	575	99 559	07 2 11	
56	3 393	8 540	11 989	12 828	1 754	2 532	24 038	510	47 108	07 3 11	
25	8 467	21 217	29 709	22 421	4 357	6 280	50 207	511	98 289	07 3 12	
150	2 530	11 464	14 144	11 517	1 394	3 393	23 662	552	42 828	07 3 13	
59	14 102	100 659	114 821	39 466	17 348	29 795	141 840	867	163 628	07 3 14	
96	14 293	82 431	96 820	62 720	13 706	24 399	148 846	763	195 184	07 3 15	
137	3 907	7 857	11 900	15 499	1 436	2 327	26 508	494	53 655	07 3 16	
15	3 383	8 759	12 157	8 818	2 237	2 596	20 616	482	42 738	07 3 17	
16	4 010	15 863	19 889	14 277	1 753	4 695	31 224	618	50 513	07 3 18	
175	5 861	18 676	24 713	19 854	2 920	5 528	41 958	511	82 072	07 3 19	
33	2 353	12 865	15 251	8 174	1 158	3 808	20 775	593	35 046	07 3 20	
839	78 818	404 095	483 752	266 252	58 012	119 630	688 386	677	1 016 890		
Holstein											01
14	5 581	28 889	34 484	17 564	3 505	8 551	47 002	545	86 297	01 0 1	
39	14 671	107 190	121 900	53 483	11 004	31 728	154 660	660	234 190	01 0 2	
98	13 413	40 515	54 026	44 887	9 139	11 992	96 059	455	210 930	01 0 3	
25	5 506	18 815	24 346	16 530	2 658	5 569	37 964	486	78 137	01 0 4	
175	39 172	195 408	234 756	132 464	26 306	57 840	335 685	551	609 554		
West											11
75	126 691	565 623	692 390	551 597	92 537	33 977	1 302 547	619	2 105 516	11 1 00	
men											04
130	45 431	198 137	243 697	151 289	28 373	58 648	364 710	666	547 852	04 0 11	
12	8 909	18 467	27 388	24 016	3 505	5 466	49 442	425	116 406	04 0 12	
142	54 339	216 604	271 085	175 304	31 878	64 115	414 152	623	664 258		
burg											02
660	150 266	1 105 827	1 256 753	742 671	114 966	334 269	1 780 121	1 019	1 746 893	02 0 00	

7 Realsteuerkraft

7.1 Kreisfreie

7.1.2 Neue Länder

Gemeinde- schlüssel- nummer	Kreisfreie Stadt	Realsteuern								
		Istaufkommen			Grundbetrag			Hebesatz		
		Grund- steuer A	Grund- steuer B	Gewerbe- steuer	Grund- steuer A	Grund- steuer B	Gewerbe- steuer	Grund- steuer A	Grund- steuer B	Gewerbe- steuer
		1 000 Euro						%		
12										Branden
12 0 51	Brandenburg/ Havel	70	6 953	23 444	24	1 548	6 700	286	449	350
12 0 52	Cottbus	84	10 271	25 914	22	2 566	6 911	387	400	375
12 0 53	Frankfurt/ Oder	94	5 862	7 796	27	1 444	2 052	350	406	380
12 0 54	Potsdam	67	16 049	49 040	28	3 324	11 210	242	483	437
	Zusammen ...	315	39 136	106 194	101	8 882	26 872	313	441	395
13										Mecklenburg-
13 0 01	Greifswald	21	3 926	11 495	9	969	2 910	230	405	395
13 0 02	Neubrandenburg	20	6 893	17 904	10	1 681	4 774	200	410	375
13 0 03	Rostock	59	18 433	50 761	23	4 189	11 537	250	440	440
13 0 04	Schwerin	41	9 571	22 060	16	2 334	5 657	260	410	390
13 0 05	Stralsund	22	4 934	8 802	7	1 234	2 200	300	400	400
13 0 06	Wismar	25	3 720	14 282	8	954	3 758	300	390	380
	Zusammen ...	188	47 477	125 304	73	11 361	30 836	258	418	406
14										Sach
14 1 61	Chemnitz	133	28 272	74 721	44	6 283	16 605	300	450	450
14 1 66	Plauen	76	6 870	17 377	25	1 676	4 137	300	410	420
14 1 67	Zwickau	78	10 641	24 968	18	2 264	5 312	420	470	470
14 2 62	Dresden	180	76 523	196 438	64	12 051	43 653	280	635	450
14 2 63	Görlitz	41	6 014	10 585	14	1 337	2 352	300	450	450
14 2 64	Hoyerswerda	26	4 393	5 309	7	821	1 095	355	535	485
14 3 65	Leipzig	237	66 116	191 830	70	13 365	41 733	337	495	460
	Zusammen ...	771	198 829	521 228	242	37 797	114 887	319	526	454
15										Sachsen-
15 1 01	Dessau	78	8 487	11 377	31	1 911	2 592	252	444	439
15 2 02	Halle/ Saale	90	21 084	39 227	36	4 792	8 717	250	440	450
15 3 03	Magdeburg	233	26 047	61 104	93	5 788	13 579	250	450	450
	Zusammen ...	400	55 617	111 708	160	12 491	24 887	250	445	449
16										Thü
16 0 51	Erfurt	227	21 285	88 144	103	5 068	22 036	220	420	400
16 0 52	Gera	101	9 760	17 885	37	2 324	4 258	270	420	420
16 0 53	Jena	39	8 368	30 528	18	2 092	7 356	220	400	415
16 0 54	Suhl	14	3 621	9 372	6	953	2 403	250	380	390
16 0 55	Weimar	60	5 404	9 520	21	1 386	2 505	290	390	380
16 0 56	Eisenach	41	3 934	13 675	19	1 124	3 599	215	350	380
	Zusammen ...	483	52 371	169 123	204	12 946	42 157	237	405	401
11										Berlin-
11 2 00	Berlin-Ost	25 ¹⁾	181 540 ¹⁾	337 497	16	27 506	82 316	150	660	410

¹⁾ Realsteuerkraft zusammen + Saldo aus Gemeindeanteil an der Einkommen- und Umsatzsteuer ./ . Gewerbesteuerumlage

*) Schätzung.

und -anspannung 2006

Städte
und Berlin-Ost

Realsteuerkraft				Gemeinde- anteil an der Einkommen- steuer	Gemeinde- anteil an der Umsatz- steuer	Gewerbe- steuer- umlage	Gemeindliche Steuerkraft ¹⁾		Einwohner- zahl am 30.06.	Gemeinde- schlüssel- nummer	
Grund- steuer A	Grund- steuer B	Gewerbe- steuer	zusammen					Euro je Einw.			
1 000 Euro											
burg											12
44	3 250	16 749	20 043	7 486	2 688	2 546	27 671	374	73 985	12 0 51	
39	5 389	17 277	22 706	12 642	5 205	2 626	37 927	362	104 635	12 0 52	
48	3 032	5 129	8 209	7 565	2 888	780	17 882	283	63 255	12 0 53	
50	6 980	28 026	35 056	19 995	7 764	4 260	58 555	395	148 062	12 0 54	
181	18 652	67 181	86 014	47 688	18 545	10 211	142 035	364	389 937		
Vorpommern											13
16	2 035	7 275	9 326	6 031	1 534	1 106	15 785	298	53 059	13 0 01	
18	3 530	11 935	15 483	7 932	3 559	1 814	25 160	370	68 007	13 0 02	
41	8 797	28 843	37 681	21 266	8 588	4 384	63 151	317	199 097	13 0 03	
29	4 901	14 143	19 073	11 734	5 558	2 149	34 216	354	96 542	13 0 04	
13	2 591	5 500	8 104	5 470	1 944	836	14 682	250	58 623	13 0 05	
14	2 003	9 395	11 413	4 061	1 210	1 428	15 256	337	45 252	13 0 06	
131	23 858	77 090	101 080	56 494	22 393	11 717	168 250	323	520 580		
sen											14
79	13 194	41 513	54 786	27 939	12 515	6 310	88 930	361	246 146	14 1 61	
45	3 520	10 343	13 907	6 837	2 309	1 572	21 481	313	68 576	14 1 66	
32	4 754	13 280	18 067	10 018	6 161	2 019	32 227	331	97 232	14 1 67	
115	25 307	109 133	134 555	63 564	24 755	16 588	206 286	413	500 068	14 2 62	
25	2 808	5 880	8 713	4 774	1 669	894	14 262	248	57 455	14 2 63	
13	1 724	2 738	4 474	4 296	1 439	416	9 793	233	42 069	14 2 64	
126	28 067	104 333	132 525	53 413	26 725	15 859	196 804	390	505 069	14 3 65	
436	79 374	287 218	367 027	170 841	75 573	43 658	569 783	376	1 516 615		
Anhalt											15
56	4 014	6 479	10 548	8 878	2 659	984	21 102	271	77 973	15 1 01	
65	10 063	21 793	31 920	29 072	9 739	3 313	67 419	285	236 805	15 2 02	
167	12 155	33 946	46 269	27 551	12 101	5 160	80 761	352	229 266	15 3 03	
288	26 232	62 218	88 738	65 502	24 499	9 456	169 282	311	544 044		
ringen											16
186	10 642	55 090	65 918	24 335	11 719	8 374	93 599	462	202 619	16 0 51	
67	4 880	10 646	15 593	10 485	4 489	1 617	28 949	280	103 464	16 0 52	
32	4 393	18 390	22 816	13 147	2 948	2 793	36 117	353	102 280	16 0 53	
10	2 001	6 007	8 019	5 443	2 194	913	14 743	348	42 315	16 0 54	
37	2 910	6 263	9 211	6 960	1 855	952	17 073	265	64 486	16 0 55	
35	2 360	8 997	11 392	4 676	2 255	1 358	16 964	389	43 640	16 0 56	
367	27 187	105 393	132 947	65 046	25 461	16 008	207 446	371	558 804		
Ost											11
29	57 763	205 791	263 583	218 105	39 848	13 620	507 917	393	1 293 995	11 2 00	

7 Realsteuerkraft
7.2 Nach Landkreisen zusammen
7.2.1 Früheres

Gemeinde- schlüssel- nummer	Regierungsbezirk ----- Landkreis	Realsteuern								
		Istaufkommen			Grundbetrag			Hebesatz		
		Grund- steuer A	Grund- steuer B	Gewerbe- steuer	Grund- steuer A	Grund- steuer B	Gewerbe- steuer	Grund- steuer A	Grund- steuer B	Gewerbe- steuer
		1 000 Euro						%		
08		Baden-								
08 1 Reg.Bez. Stuttgart										
08 1 15	Böblingen	558	51 634	210 253	191	15 866	60 201	292	325	349
08 1 16	Esslingen	604	71 031	263 153	188	20 662	71 641	322	344	367
08 1 17	Göppingen	727	31 306	91 942	212	8 862	25 871	344	353	355
08 1 18	Ludwigsburg	1 473	62 245	295 314	445	18 819	83 583	331	331	353
08 1 19	Rems-Murr-Kreis	1 226	53 896	180 733	374	15 321	51 111	328	352	354
08 1 25	Heilbronn	2 272	38 605	246 228	630	11 208	77 534	361	344	318
08 1 26	Hohenlohekreis	1 414	12 034	72 663	420	3 741	20 453	336	322	355
08 1 27	Schwäbisch Hall	2 306	19 181	82 616	564	4 863	22 817	409	394	362
08 1 28	Main-Tauber-Kreis	1 881	15 504	48 276	530	4 568	13 985	355	339	345
08 1 35	Heidenheim	670	17 242	48 113	209	4 849	13 484	321	356	357
08 1 36	Ostalbkreis	1 829	33 413	143 915	536	9 278	41 361	341	360	348
08 2 Reg.Bez. Karlsruhe										
08 2 15	Karlsruhe	938	42 317	189 480	300	13 580	55 447	313	312	342
08 2 16	Rastatt	626	26 211	121 873	186	8 374	35 853	337	313	340
08 2 25	Neckar-Odenwald-Kreis	1 109	15 583	30 095	320	4 312	8 603	347	361	350
08 2 26	Rhein-Neckar-Kreis	1 161	55 782	259 597	369	17 937	85 504	315	311	304
08 2 35	Calw	1 044	18 481	43 483	191	5 163	12 724	546	358	342
08 2 36	Enzkreis	432	17 447	69 951	135	5 958	21 420	320	293	327
08 2 37	Freudenstadt	1 005	14 132	48 971	220	4 122	14 174	457	343	345
08 3 Reg.Bez. Freiburg										
08 3 15	Breisgau-Hochschwarzwald	2 034	27 632	68 675	614	8 330	20 223	331	332	340
08 3 16	Emmendingen	1 030	15 456	43 007	310	4 503	12 792	332	343	336
08 3 17	Ortenaukreis	2 448	45 276	201 244	789	13 474	58 194	310	336	346
08 3 25	Rottweil	795	14 007	73 559	236	4 181	21 941	337	335	335
08 3 26	Schwarzwald-Baar-Kreis	841	24 883	89 473	241	6 700	25 614	348	371	349
08 3 27	Tuttlingen	469	13 694	78 844	137	4 388	23 800	343	312	331
08 3 35	Konstanz	928	30 402	129 278	283	9 228	36 622	328	329	353
08 3 36	Lörrach	711	28 234	74 625	220	7 866	21 255	323	359	351
08 3 37	Waldshut	882	19 850	59 812	273	5 827	17 048	323	341	351
08 4 Reg.Bez. Tübingen										
08 4 15	Reutlingen	826	31 722	130 593	250	9 923	37 962	331	320	344
08 4 16	Tübingen	431	25 087	68 717	132	6 607	19 542	327	380	352
08 4 17	Zollernalbkreis	714	21 414	79 001	212	6 430	23 578	336	333	335
08 4 25	Alb-Donau-Kreis	1 861	17 386	85 624	600	5 777	25 954	310	301	330
08 4 26	Biberach	2 157	18 047	188 795	677	5 842	56 891	319	309	332
08 4 35	Bodenseekreis	1 228	26 583	101 010	391	8 155	29 191	314	326	346
08 4 36	Ravensburg	2 514	28 728	120 496	800	8 261	35 300	314	348	341
08 4 37	Sigmaringen	1 317	12 017	54 420	415	3 846	16 462	317	312	331
	Zusammen ...	42 461	996 462	4 093 829	12 600	296 821	1 198 135	337	336	342
09		Bay								
09 1 Reg.Bez. Oberbayern										
09 1 71	Altötting	829	8 763	90 745	268	2 961	27 673	310	296	328
09 1 72	Berchtesgadener Land	509	10 930	26 784	165	3 326	8 236	309	329	325
09 1 73	Bad Tölz-Wolfratshausen	573	10 487	32 701	202	3 494	10 355	283	300	316
09 1 74	Dachau	946	12 022	53 876	307	3 898	16 349	308	309	330
09 1 75	Ebersberg	700	11 910	36 736	246	4 155	11 863	285	287	310
09 1 76	Eichstätt	1 659	8 746	36 959	496	2 700	10 871	335	324	340
09 1 77	Erding	1 548	10 843	43 030	485	3 640	13 340	319	298	323
09 1 78	Freising	1 310	14 901	62 112	417	4 677	17 430	314	319	356
09 1 79	Fürstenfeldbruck	537	17 977	63 707	185	5 752	19 196	291	313	332
09 1 80	Garmisch-Partenkirchen	337	13 655	19 619	95	3 642	5 634	354	375	348
09 1 81	Landsberg a. Lech	899	9 082	40 984	319	3 005	13 184	282	302	311
09 1 82	Miesbach	529	11 102	40 686	188	3 666	14 243	282	303	286
09 1 83	Mühldorf a. Inn	1 566	9 064	39 171	416	2 790	11 856	377	325	330
09 1 84	München	468	34 141	518 223	185	13 463	173 172	252	254	299
09 1 85	Neuburg-Schrobenhausen	1 121	6 893	28 835	362	2 244	8 779	309	307	328
09 1 86	Pfaffenhofen a.d. Ilm	1 339	9 697	37 940	436	3 159	11 769	307	307	322
09 1 87	Rosenheim	1 549	23 111	82 363	514	7 454	25 694	301	310	321
09 1 88	Starnberg	340	15 349	69 305	124	5 273	23 884	273	291	290
09 1 89	Traunstein	1 623	18 058	59 759	482	5 138	17 448	337	352	343
09 1 90	Weilheim-Schongau	961	12 342	49 852	308	3 791	15 250	312	326	327
	(Fortsetzung s. nächste Seite)									

¹⁾ Realsteuerkraft zusammen + Saldo aus Gemeindeanteil an der Einkommen- und Umsatzsteuer ./.. Gewerbesteuerumlage

und -anspannung 2006
gefaßte kreisangehörige Gemeinden
Bundesgebiet

Realsteuerkraft				Gemeinde- anteil an der Einkommen- steuer	Gemeinde- anteil an der Umsatz- steuer	Gewerbe- steuer- umlage	Gemeindliche Steuerkraft ¹⁾		Einwohner- zahl am 30.06.	Gemeinde- schlüssel- nummer
Grund- steuer A	Grund- steuer B	Gewerbe- steuer	zusammen				1 000 Euro			
Württemberg										
344	33 319	150 503	184 165	153 756	17 942	44 431	311 432	837	372 293	08 1
338	43 390	179 103	222 831	206 094	19 324	53 026	395 223	769	514 174	08 1 15
382	18 610	64 678	83 669	88 877	7 484	19 118	160 912	625	257 314	08 1 16
801	39 520	208 958	249 278	203 035	21 568	61 365	412 516	803	513 819	08 1 17
673	32 174	127 778	160 625	157 922	14 727	37 993	295 281	707	417 693	08 1 18
1 134	23 537	193 835	218 506	110 659	9 358	56 938	281 585	853	330 021	08 1 19
756	7 856	51 133	59 745	33 790	4 334	15 135	82 734	752	110 010	08 1 25
1 015	10 212	57 043	68 270	53 681	12 503	16 879	117 576	619	189 842	08 1 26
954	9 593	34 963	45 509	37 667	3 948	10 348	76 776	561	136 844	08 1 27
376	10 183	33 710	44 269	43 083	4 634	10 210	81 776	607	134 761	08 1 28
965	19 484	103 403	123 851	99 581	9 197	35 007	197 623	625	316 159	08 1 35
540	28 518	138 618	167 676	149 689	12 045	40 979	288 431	671	430 100	08 1 36
335	17 585	89 633	107 553	75 451	7 777	26 537	164 243	719	228 321	08 2
576	9 055	21 508	31 139	41 679	3 321	6 054	70 085	466	150 428	08 2 15
664	37 668	213 760	252 092	190 351	14 776	61 736	395 482	741	533 641	08 2 25
344	10 842	31 810	42 996	52 085	3 253	9 427	88 907	553	160 725	08 2 26
243	12 512	53 550	66 305	70 910	5 061	15 851	126 425	644	196 292	08 2 35
396	8 656	35 435	44 487	37 324	3 840	10 489	75 162	613	122 514	08 2 36
1 105	17 493	50 558	69 156	76 237	4 837	14 967	135 263	538	251 345	08 2 37
558	9 456	31 980	41 994	48 396	2 949	9 469	83 871	535	156 773	08 3
1 420	28 295	145 485	175 201	122 081	13 845	43 064	268 062	643	416 780	08 3 15
425	8 780	54 853	64 057	45 097	4 598	16 245	97 507	687	141 970	08 3 16
434	14 070	64 035	78 539	66 034	7 024	18 969	132 628	629	210 971	08 3 17
247	9 215	59 500	68 961	42 675	4 882	17 614	98 904	731	135 289	08 3 25
509	19 379	91 555	111 443	83 802	6 696	27 113	174 827	637	274 557	08 3 26
396	16 519	53 138	70 052	73 175	6 868	15 726	134 369	606	221 572	08 3 27
491	12 237	42 620	55 348	50 942	5 037	12 632	98 695	590	167 304	08 3 35
450	20 838	94 905	116 193	96 848	9 827	28 092	194 777	691	281 857	08 3 37
238	13 875	48 855	62 967	71 953	4 791	14 467	125 245	578	216 632	08 4
382	13 503	58 945	72 830	59 694	7 154	17 453	122 224	635	192 505	08 4 15
1 080	12 132	64 885	78 097	60 789	4 836	18 947	124 776	656	190 182	08 4 16
1 219	12 268	142 228	155 714	57 096	6 486	42 094	177 202	939	188 712	08 4 17
704	17 126	72 978	90 807	69 058	5 459	21 606	143 718	694	207 090	08 4 25
1 440	17 348	88 250	107 038	79 604	7 846	26 122	168 366	610	276 022	08 4 26
747	8 077	41 155	49 979	35 514	3 565	12 235	76 822	576	133 259	08 4 35
22 680	623 324	2 995 338	3 641 342	2 944 630	281 795	888 339	5 979 427	681	8 777 771	08 4 37
ern				2 944 630		09				
482	6 218	69 181	75 881	33 490	4 849	20 489	93 731	861	108 908	09 1
296	6 984	20 591	27 871	25 117	2 700	6 084	49 604	484	102 468	09 1 71
364	7 338	25 888	33 590	44 342	2 673	7 942	72 663	605	120 198	09 1 72
553	8 185	40 873	49 610	58 345	2 369	12 165	98 159	730	134 544	09 1 73
442	8 726	29 656	38 825	58 183	2 114	8 767	90 355	726	124 440	09 1 74
892	5 670	27 179	33 741	42 352	2 295	8 268	70 120	570	123 040	09 1 75
874	7 645	33 351	41 870	46 869	2 275	9 877	81 137	658	123 298	09 1 76
751	9 822	43 575	54 149	65 521	4 393	12 931	111 132	691	160 729	09 1 77
333	12 078	47 989	60 400	92 675	3 522	14 310	142 287	712	199 877	09 1 78
172	7 648	14 085	21 904	25 280	1 841	4 154	44 871	515	87 114	09 1 79
573	6 310	32 959	39 843	39 201	1 706	9 677	71 073	635	111 930	09 1 80
338	7 698	35 608	43 644	34 417	2 985	9 079	71 967	757	95 128	09 1 81
748	5 858	29 640	36 246	32 353	2 646	8 774	62 471	565	110 660	09 1 82
334	28 273	432 931	461 537	144 793	21 595	128 573	499 352	1 612	309 695	09 1 83
652	4 713	21 948	27 314	27 971	2 174	6 467	50 992	560	91 048	09 1 84
785	6 635	29 422	36 841	41 875	2 811	8 743	72 784	628	115 825	09 1 85
926	15 654	64 234	80 813	77 151	5 155	18 676	144 443	585	246 768	09 1 86
224	11 073	59 709	71 006	62 022	4 233	17 580	119 681	930	128 696	09 1 87
867	10 789	43 619	55 276	49 657	5 480	12 800	97 613	572	170 545	09 1 88
554	7 960	38 125	46 639	42 656	2 936	11 261	80 970	619	130 841	09 1 89

7 Realsteuerkraft
7.2 Nach Landkreisen zusammen
7.2.1 Früheres

Gemeinde- schlüssel- nummer	Regierungsbezirk ----- Landkreis	Realsteuern								
		Istaufkommen			Grundbetrag			Hebesatz		
		Grund- steuer A	Grund- steuer B	Gewerbe- steuer	Grund- steuer A	Grund- steuer B	Gewerbe- steuer	Grund- steuer A	Grund- steuer B	Gewerbe- steuer
		1 000 Euro						%		
09										Bay
09 2	Reg.Bez. Niederbayern									
09 2 71	Deggendorf	1 229	9 417	27 944	363	2 863	8 279	339	329	338
09 2 72	Freyung-Grafenau	472	6 212	12 284	146	1 908	3 733	323	326	329
09 2 73	Kelheim	1 536	9 794	25 690	429	2 678	7 242	358	366	355
09 2 74	Landshut	2 444	12 373	42 765	747	3 878	12 731	327	319	336
09 2 75	Passau	2 109	15 061	39 531	632	4 574	11 812	334	329	335
09 2 76	Regen	541	7 935	26 344	154	2 211	7 352	352	359	358
09 2 77	Rottal-Inn	2 257	8 650	34 057	625	2 535	10 015	361	341	340
09 2 78	Straubing-Bogen	2 151	7 630	18 707	622	2 231	5 503	346	342	340
09 2 79	Dingolfing-Landau	1 576	7 423	39 215	467	2 416	12 506	338	307	314
09 3	Reg.Bez. Oberpfalz									
09 3 71	Amberg-Sulzbach	994	7 239	16 902	308	2 183	5 022	322	332	337
09 3 72	Cham	1 231	9 796	37 204	400	3 149	11 826	308	311	315
09 3 73	Neumarkt i.d. Opf.	1 512	9 279	43 425	484	3 129	13 566	312	297	320
09 3 74	Neustadt a.d. Waldnaab	831	6 607	20 565	246	2 037	6 335	338	324	325
09 3 75	Regensburg	1 719	15 890	31 911	579	5 374	10 254	297	296	311
09 3 76	Schwandorf	1 054	10 278	46 994	344	3 410	14 120	307	301	333
09 3 77	Tirschenreuth	815	6 082	19 085	250	1 855	5 954	326	328	321
09 4	Reg.Bez. Oberfranken									
09 4 71	Bamberg	1 168	9 175	35 481	355	2 984	11 271	329	308	315
09 4 72	Bayreuth	952	8 541	14 231	294	2 613	4 493	324	327	317
09 4 73	Coburg	520	7 356	26 200	148	2 344	7 567	352	314	346
09 4 74	Forchheim	838	9 100	16 714	235	2 640	5 025	357	345	333
09 4 75	Hof	623	9 348	26 734	208	3 164	8 695	299	296	308
09 4 76	Kronach	434	6 091	21 232	133	1 865	6 707	325	327	317
09 4 77	Kulmbach	476	6 782	22 077	162	2 209	6 601	294	307	335
09 4 78	Lichtenfels	486	5 519	21 507	158	1 812	6 761	307	305	318
09 4 79	Wunsiedel i. Fichtelgebirge	346	8 145	20 743	107	2 350	6 168	325	347	336
09 5	Reg.Bez. Mittelfranken									
09 5 71	Ansbach	2 787	16 879	54 859	689	4 326	16 941	405	390	324
09 5 72	Erlangen-Höchststadt	597	10 787	42 883	179	3 451	13 179	334	313	325
09 5 73	Fürth	412	10 781	20 329	123	3 207	6 114	335	336	333
09 5 74	Nürnberger Land	570	12 339	64 696	189	4 324	20 284	301	285	319
09 5 75	Neustadt a.d.Aisch-Bad Windsheim	1 925	8 642	20 805	485	2 214	5 969	397	390	349
09 5 76	Roth	948	10 850	31 166	287	3 345	9 060	330	324	344
09 5 77	Weißenburg-Gunzenhshn.	1 472	8 426	25 400	319	2 177	7 777	461	387	327
09 6	Reg.Bez. Unterfranken									
09 6 71	Aschaffenburg	347	15 704	70 775	113	5 283	22 045	308	297	321
09 6 72	Bad Kissingen	839	11 176	18 114	244	3 139	5 391	344	356	336
09 6 73	Rhön-Grabfeld	814	6 606	19 723	228	1 903	5 839	358	347	338
09 6 74	Haßberge	849	6 057	25 191	264	1 908	7 771	322	318	324
09 6 75	Kitzingen	1 276	7 162	36 085	377	2 173	11 257	338	330	321
09 6 76	Miltenberg	414	12 283	42 177	134	4 000	13 170	310	307	320
09 6 77	Main-Spessart	993	11 672	59 206	291	3 436	17 281	342	340	343
09 6 78	Schweinfurt	1 187	8 969	21 591	376	2 993	6 411	316	300	337
09 6 79	Würzburg	1 766	12 575	49 389	531	4 081	15 249	333	308	324
09 7	Reg.Bez. Schwaben									
09 7 71	Aichach-Friedberg	1 328	11 888	33 922	383	3 353	9 978	346	355	340
09 7 72	Augsburg	1 443	21 037	68 641	428	6 648	20 141	337	317	341
09 7 73	Dillingen a.d. Donau	1 261	8 630	33 511	323	2 398	10 723	391	360	313
09 7 74	Günzburg	982	10 571	44 595	286	3 334	13 940	343	317	320
09 7 75	Neu-Ulm	626	18 065	57 345	185	5 397	17 372	339	335	330
09 7 76	Lindau (Bodensee)	503	9 387	26 167	148	2 612	8 032	339	359	326
09 7 77	Ostallgäu	1 871	14 459	41 662	513	4 012	12 818	365	360	325
09 7 78	Unterallgäu	1 900	12 308	43 750	541	3 748	14 730	351	328	297
09 7 79	Donau-Ries	2 450	12 429	54 970	589	3 463	16 891	416	359	325
09 7 80	Oberallgäu	1 203	18 968	39 039	352	4 995	11 363	342	380	344
	Zusammen ...	78 421	797 447	3 166 918	23 372	248 557	985 489	336	321	321

¹⁾ Realsteuerkraft zusammen + Saldo aus Gemeindeanteil an der Einkommen- und Umsatzsteuer ./.. Gewerbesteuerumlage

Grund- und Gewerbesteueranspannung 2006
gefaßte kreisangehörige Gemeinden
Bundesgebiet

Realsteuerkraft				Gemeinde- anteil an der Einkommen- steuer	Gemeinde- anteil an der Umsatz- steuer	Gewerbe- steuer- umlage	Gemeindliche Steuerkraft ¹⁾		Einwohner- zahl am 30.06.	Gemeinde- schlüssel- nummer	
Grund- steuer A	Grund- steuer B	Gewerbe- steuer	zusammen								
1 000 Euro							Euro je Einw.				
ern										09	
653	6 011	20 699	27 363	30 510	2 757	6 179	54 451	463	117 524	09 2 71	
263	4 006	9 333	13 602	16 856	1 266	2 713	29 011	357	81 161	09 2 72	
772	5 624	18 106	24 501	33 693	2 737	5 353	55 578	491	113 093	09 2 73	
1 345	8 144	31 826	41 315	46 981	3 546	9 513	82 329	556	147 974	09 2 74	
1 137	9 605	29 530	40 272	44 241	3 391	8 713	79 191	419	188 868	09 2 75	
277	4 642	18 381	23 300	17 435	1 568	5 449	36 854	454	81 114	09 2 76	
1 125	5 323	25 038	31 487	29 465	2 927	7 489	56 390	473	119 122	09 2 77	
1 120	4 686	13 758	19 564	25 737	1 170	4 091	42 380	433	97 787	09 2 78	
840	5 073	31 265	37 177	29 678	3 900	9 248	61 507	670	91 815	09 2 79	
										09 3	
555	4 585	12 554	17 693	27 969	1 999	3 790	43 871	407	107 868	09 3 71	
720	6 614	29 565	36 899	28 411	2 362	8 749	58 923	452	130 441	09 3 72	
872	6 571	33 915	41 358	36 187	2 631	10 048	70 128	545	128 587	09 3 73	
442	4 277	15 837	20 557	23 689	1 802	4 685	41 363	415	99 697	09 3 74	
1 043	11 286	25 634	37 963	60 389	2 500	7 263	93 589	514	182 240	09 3 75	
619	7 161	35 301	43 081	38 297	2 983	10 445	73 916	511	144 690	09 3 76	
449	3 896	14 884	19 229	17 996	1 551	4 324	34 452	445	77 338	09 3 77	
										09 4	
640	6 266	28 178	35 084	40 983	2 244	8 671	69 640	481	144 863	09 4 71	
528	5 487	11 234	17 249	29 287	1 653	3 298	44 891	414	108 403	09 4 72	
266	4 922	18 918	24 106	25 783	2 712	5 376	47 225	518	91 140	09 4 73	
423	5 544	12 563	18 530	39 542	1 804	3 705	56 171	495	113 488	09 4 74	
375	6 644	21 738	28 756	25 853	3 038	6 442	51 205	487	105 155	09 4 75	
240	3 916	16 767	20 923	19 158	2 049	4 961	37 169	507	73 278	09 4 76	
291	4 639	16 502	21 432	20 850	2 368	4 882	39 768	517	76 876	09 4 77	
285	3 805	16 902	20 992	17 760	2 756	4 749	36 759	527	69 801	09 4 78	
192	4 936	15 421	20 548	19 998	2 560	4 577	38 529	476	81 024	09 4 79	
										09 5	
1 240	9 085	42 353	52 677	47 222	3 927	12 511	91 315	498	183 292	09 5 71	
322	7 247	32 947	40 516	51 922	2 370	9 758	85 050	650	130 750	09 5 72	
221	6 735	15 284	22 240	43 705	1 798	4 536	63 207	554	114 036	09 5 73	
341	9 080	50 709	60 131	60 784	4 289	15 046	110 158	654	168 388	09 5 74	
873	4 650	14 924	20 446	27 184	2 103	4 401	45 332	455	99 643	09 5 75	
517	7 025	22 649	30 191	41 841	2 242	6 712	67 562	538	125 549	09 5 76	
575	4 572	19 442	24 589	25 323	2 134	5 747	46 299	490	94 502	09 5 77	
										09 6	
203	11 094	55 113	66 410	60 448	3 997	16 350	114 505	655	174 843	09 6 71	
439	6 592	13 479	20 510	26 893	1 951	3 980	45 374	421	107 696	09 6 72	
410	3 997	14 598	19 006	20 694	1 735	4 263	37 172	433	85 776	09 6 73	
474	4 006	19 427	23 907	22 770	1 898	5 769	42 806	489	87 466	09 6 74	
679	4 564	28 141	33 385	23 112	2 268	8 337	50 428	564	89 356	09 6 75	
241	8 399	32 925	41 564	38 274	3 060	9 794	73 104	557	131 200	09 6 76	
523	7 216	43 203	50 942	40 151	3 137	12 837	81 393	621	131 000	09 6 77	
677	6 286	16 027	22 990	35 467	1 496	4 744	55 209	477	115 622	09 6 78	
955	8 569	38 123	47 647	49 433	2 234	11 273	88 041	551	159 897	09 6 79	
										09 7	
690	7 041	24 945	32 676	43 752	2 534	7 402	71 560	562	127 386	09 7 71	
771	13 960	50 352	65 082	84 399	4 900	14 822	139 559	579	241 076	09 7 72	
581	5 036	26 808	32 425	27 926	2 645	7 936	55 060	578	95 334	09 7 73	
516	7 001	34 851	42 368	35 190	3 755	10 284	71 029	580	122 532	09 7 74	
332	11 333	43 431	55 097	54 553	4 639	12 856	101 433	620	163 560	09 7 75	
267	5 485	20 079	25 831	22 706	2 365	6 027	44 875	564	79 628	09 7 76	
923	8 425	32 044	41 393	37 410	2 885	9 444	72 244	536	134 726	09 7 77	
974	7 870	36 826	45 670	37 618	3 276	10 798	75 766	558	135 792	09 7 78	
1 061	7 271	42 227	50 559	37 906	3 701	12 564	79 602	609	130 654	09 7 79	
634	10 490	28 407	39 530	42 514	3 700	8 370	77 374	514	150 483	09 7 80	
42 069	521 970	2 463 722	3 027 761	2 830 215	216 065	727 891	5 346 150	597	8 949 286		

7 Realsteuerkraft
7.2 Nach Landkreisen zusammen
7.2.1 Früheres

Gemeinde- schlüssel- nummer	Regierungsbezirk ----- Landkreis	Realsteuern									
		Istaufkommen			Grundbetrag			Hebesatz			
		Grund- steuer A	Grund- steuer B	Gewerbe- steuer	Grund- steuer A	Grund- steuer B	Gewerbe- steuer	Grund- steuer A	Grund- steuer B	Gewerbe- steuer	
		1 000 Euro						%			
06											Hes
06 4 Reg.Bez. Darmstadt											
06 4 31	Bergstraße	615	17 898	68 932	223	7 543	20 733	276	237	332	
06 4 32	Darmstadt-Dieburg	696	22 995	72 542	271	9 443	20 656	257	243	351	
06 4 33	Groß-Gerau	581	23 996	94 734	173	8 197	25 909	337	293	366	
06 4 34	Hochtaunuskreis	230	23 994	151 866	102	9 631	44 766	224	249	339	
06 4 35	Main-Kinzig-Kreis	1 034	35 187	126 021	409	12 588	35 132	253	280	359	
06 4 36	Main-Taunus-Kreis	228	24 373	249 698	98	9 612	81 170	233	254	308	
06 4 37	Odenwaldkreis	362	6 899	22 887	128	2 663	6 578	284	259	348	
06 4 38	Offenbach	185	36 404	156 884	78	13 273	44 501	238	274	353	
06 4 39	Rheingau-Taunus-Kreis	711	14 883	43 792	260	5 469	13 540	273	272	323	
06 4 40	Wetteraukreis	1 303	22 745	79 885	501	9 355	24 858	260	243	321	
06 5 Reg.Bez. Gießen											
06 5 31	Gießen	727	22 176	86 191	253	7 759	24 212	287	286	356	
06 5 32	Lahn-Dill-Kreis	421	18 656	104 705	171	7 166	30 736	246	260	341	
06 5 33	Limburg-Weilburg	551	11 329	53 726	239	4 350	15 897	230	260	338	
06 5 34	Marburg-Biedenkopf	1 144	20 253	108 447	403	7 080	30 898	284	286	351	
06 5 35	Vogelsbergkreis	1 320	9 489	21 619	461	3 262	6 235	286	291	347	
06 6 Reg.Bez. Kassel											
06 6 31	Fulda	858	17 466	65 771	393	6 468	19 482	218	270	338	
06 6 32	Hersfeld-Rotenburg	800	8 861	29 951	282	2 946	9 024	284	301	332	
06 6 33	Kassel	1 274	21 778	62 361	399	7 066	16 731	319	308	373	
06 6 34	Schwalm-Eder-Kreis	1 497	11 490	31 748	535	4 192	9 899	280	274	321	
06 6 35	Waldeck-Frankenberg	1 402	13 649	47 723	502	4 849	15 712	279	281	304	
06 6 36	Werra-Meißner-Kreis	800	8 093	16 629	256	2 711	4 868	312	299	342	
	Zusammen ...	16 736	392 614	1 696 114	6 138	145 627	501 537	273	270	338	
03											Nieder
03 1 Reg.Bez. Braunschweig											
03 1 51	Gifhorn	1 626	18 302	36 280	448	5 071	9 811	363	361	370	
03 1 52	Göttingen	1 316	38 162	84 375	374	8 694	20 738	352	439	407	
03 1 53	Goslar	641	18 487	29 962	191	5 163	8 479	335	358	353	
03 1 54	Helmstedt	810	7 841	19 041	265	2 422	5 621	306	324	339	
03 1 55	Northeim	1 622	15 500	35 949	470	4 278	9 630	345	362	373	
03 1 56	Osterode am Harz	346	8 893	33 303	105	2 679	9 959	331	332	334	
03 1 57	Peine	1 022	16 572	30 098	291	4 945	8 170	351	335	368	
03 1 58	Wolfenbüttel	1 353	13 556	36 759	419	4 104	10 133	323	330	363	
03 2 Reg.Bez. Hannover											
03 2 51	Diepholz	3 272	24 797	105 486	937	7 290	30 146	349	340	350	
03 2 52	Hameln-Pyrmont	1 023	19 693	56 401	327	5 573	16 456	313	353	343	
03 2 53	Hannover	3 713	214 137	682 500	908	46 122	155 064	409	464	440	
	dar. Hannover, Stadt	198	120 491	468 878	37	22 734	101 930	530	530	460	
03 2 54	Hildesheim	2 283	36 505	79 896	675	10 200	21 052	338	358	380	
03 2 55	Holzminde	608	8 649	18 132	188	2 626	5 493	324	329	330	
03 2 56	Nienburg (Weser)	1 870	14 220	42 676	598	4 327	12 379	312	329	345	
03 2 57	Schaumburg	858	13 337	31 248	283	4 166	9 065	303	320	345	
03 3 Reg.Bez. Lüneburg											
03 3 51	Celle	1 041	22 535	50 422	314	6 145	14 147	332	367	356	
03 3 52	Cuxhaven	2 944	26 537	26 418	693	6 328	7 308	425	419	362	
03 3 53	Harburg	1 294	29 083	76 728	400	8 877	23 891	323	328	321	
03 3 54	Lüchow-Dannenberg	1 195	6 050	12 954	264	1 598	3 421	453	379	379	
03 3 55	Lüneburg	1 048	20 712	37 161	325	5 864	10 590	323	353	351	
03 3 56	Osterholz	843	16 243	22 849	218	4 156	6 106	387	391	374	
03 3 57	Rotenburg (Wümme)	2 913	19 575	41 338	707	5 397	12 194	412	363	339	
03 3 58	Soltau-Fallingbostel	1 334	16 088	41 078	400	4 987	12 233	334	323	336	
03 3 59	Stade	2 028	21 808	71 615	538	5 824	18 851	377	374	380	
03 3 60	Uelzen	1 815	13 096	23 647	480	3 273	5 941	378	400	398	
03 3 61	Verden	1 081	15 642	52 225	332	4 571	14 131	326	342	370	

(Fortsetzung s. nächste Seite)

¹⁾ Realsteuerkraft zusammen + Saldo aus Gemeindeanteil an der Einkommen- und Umsatzsteuer ./ . Gewerbesteuerumlage

und -anspannung 2006
gefaßte kreisangehörige Gemeinden
Bundesgebiet

Realsteuerkraft				Gemeinde- anteil an der Einkommen- steuer	Gemeinde- anteil an der Umsatz- steuer	Gewerbe- steuer- umlage	Gemeindliche Steuerkraft ¹⁾		Einwohner- zahl am 30.06.	Gemeinde- schlüssel- nummer
Grund- steuer A	Grund- steuer B	Gewerbe- steuer	zusammen							
1 000 Euro								Euro je Einw.		
sen										06
401	15 840	51 833	68 074	98 955	6 524	14 477	159 075	599	265 690	06 4 31
487	19 831	51 640	71 959	118 833	6 941	14 160	183 573	633	289 788	06 4 32
311	17 214	64 772	82 297	102 586	11 800	18 466	178 218	707	251 974	06 4 33
184	20 224	111 915	132 324	120 541	10 503	31 813	231 555	1 020	226 950	06 4 34
737	26 435	87 830	115 002	153 077	11 348	24 414	255 012	623	409 568	06 4 35
176	20 186	202 925	223 287	117 882	9 245	58 579	291 834	1 301	224 279	06 4 36
230	5 592	16 445	22 266	30 711	2 256	4 708	50 525	505	99 951	06 4 37
140	27 874	111 253	139 267	148 414	14 384	31 254	270 813	804	336 811	06 4 38
468	11 485	33 850	45 803	79 085	3 943	8 436	120 395	652	184 544	06 4 39
902	19 646	62 144	82 693	115 762	6 905	17 470	187 890	629	298 549	06 4 40
										06 5
456	16 295	60 529	77 280	82 053	7 369	17 118	149 583	585	255 677	06 5 31
308	15 049	76 840	92 196	80 961	7 636	21 983	158 810	611	259 934	06 5 32
431	9 136	39 743	49 310	55 798	4 032	11 337	97 803	558	175 235	06 5 33
726	14 869	77 246	92 840	74 685	7 756	21 979	153 301	607	252 707	06 5 34
829	6 851	15 588	23 268	31 604	2 549	4 449	52 972	460	115 277	06 5 35
										06 6
708	13 584	48 705	62 997	59 040	6 358	13 875	114 519	522	219 547	06 6 31
507	6 186	22 561	29 254	33 141	3 729	6 427	59 698	471	126 691	06 6 32
719	14 840	41 826	57 385	77 922	5 297	11 871	128 733	530	242 983	06 6 33
962	8 802	24 749	34 513	53 851	3 372	6 984	84 752	448	189 234	06 6 34
904	10 184	39 279	50 367	43 343	4 622	11 089	87 243	520	167 776	06 6 35
462	5 693	12 171	18 325	27 627	2 588	3 433	45 107	414	108 872	06 6 36
11 048	305 816	1 253 843	1 570 708	1 705 871	139 157	354 324	3 061 412	651	4 702 037	
sachsen										03
										03 1
806	10 649	24 526	35 982	45 186	2 188	7 257	76 098	435	175 107	03 1 51
674	18 258	51 846	70 778	58 164	6 893	15 352	120 483	461	261 265	03 1 52
344	10 841	21 198	32 384	30 830	3 331	6 248	60 296	400	150 723	03 1 53
476	5 087	14 053	19 616	23 574	1 951	4 183	40 958	421	97 388	03 1 54
846	8 985	24 076	33 906	29 986	3 768	7 129	60 531	414	146 247	03 1 55
188	5 626	24 896	30 711	16 231	2 153	7 368	41 726	512	81 502	03 1 56
525	10 384	20 424	31 333	32 480	2 376	6 045	60 143	447	134 452	03 1 57
755	8 619	25 333	34 706	31 726	2 439	7 498	61 373	487	125 998	03 1 58
										03 2
1 686	15 309	75 365	92 360	51 803	5 642	22 289	127 516	585	217 963	03 2 51
589	11 703	41 139	53 432	34 842	7 629	12 177	83 725	526	159 301	03 2 52
1 635	96 855	387 659	486 149	294 819	53 625	114 731	719 862	638	1 127 908	03 2 53
67	47 742	254 825	302 634	129 505	38 792	75 428	395 503	767	515 559	
1 216	21 420	52 630	75 265	69 447	8 225	15 578	137 359	474	289 938	03 2 54
338	5 515	13 734	19 586	15 527	2 088	4 065	33 137	428	77 412	03 2 55
1 077	9 087	30 947	41 112	24 742	3 172	9 160	59 866	470	127 318	03 2 56
509	8 749	22 662	31 920	37 697	3 493	6 706	66 405	401	165 419	03 2 57
										03 3
565	12 903	35 368	48 836	39 271	4 155	10 469	81 794	449	182 185	03 3 51
1 248	13 288	18 270	32 805	42 917	2 852	5 408	73 167	357	204 764	03 3 52
720	18 643	59 727	79 090	74 552	3 578	17 713	139 507	576	242 060	03 3 53
475	3 355	8 553	12 383	8 483	904	2 532	19 238	376	51 206	03 3 54
584	12 315	26 475	39 374	39 704	3 838	7 833	75 082	428	175 615	03 3 55
392	8 727	15 265	24 385	28 798	1 657	4 518	50 322	447	112 587	03 3 56
1 272	11 333	30 484	43 090	34 637	3 324	9 024	72 026	437	164 725	03 3 57
720	10 473	30 583	41 776	28 764	3 350	9 060	64 829	455	142 404	03 3 58
968	12 231	47 126	60 325	50 779	5 042	13 702	102 444	520	196 945	03 3 59
864	6 873	14 853	22 591	18 433	1 997	4 396	38 625	400	96 667	03 3 60
597	9 599	35 327	45 523	34 616	4 134	10 459	73 814	551	134 013	03 3 61

7 Realsteuerkraft
7.2 Nach Landkreisen zusammen
7.2.1 Früheres

Gemeinde- schlüssel- nummer	Regierungsbezirk ----- Landkreis	Realsteuern									
		Istaufkommen			Grundbetrag			Hebesatz			
		Grund- steuer A	Grund- steuer B	Gewerbe- steuer	Grund- steuer A	Grund- steuer B	Gewerbe- steuer	Grund- steuer A	Grund- steuer B	Gewerbe- steuer	
		1 000 Euro						%			
03											Nieder
03 4	Reg.Bez. Weser-Ems										
03 4 51	Ammerland	1 567	12 818	30 462	529	4 172	9 473	297	307	322	
03 4 52	Aurich	1 884	21 830	82 510	535	6 232	22 488	352	350	367	
03 4 53	Cloppenburg	2 487	15 389	75 554	818	5 059	24 126	304	304	313	
03 4 54	Emsland	3 977	31 996	114 488	1 315	10 405	34 661	302	307	330	
03 4 55	Friesland	914	11 522	20 883	261	3 279	5 743	350	351	364	
03 4 56	Grafschaft Bentheim	1 611	13 735	48 270	543	4 373	14 500	296	314	333	
03 4 57	Leer	1 181	14 818	33 223	379	4 714	10 078	311	314	330	
03 4 58	Oldenburg (Oldenburg)	1 426	12 639	56 576	479	4 151	17 073	297	304	331	
03 4 59	Osnabrück	3 512	34 271	135 818	1 093	10 555	38 568	321	325	352	
03 4 60	Vechta	1 589	12 950	71 010	568	4 580	23 140	280	283	307	
03 4 61	Wesermarsch	1 315	11 579	41 029	350	3 073	10 800	376	377	380	
03 4 62	Wittmund	767	6 089	13 067	233	1 825	3 970	329	334	329	
	Zusammen ...	62 130	875 657	2 501 433	18 254	237 099	675 628	340	369	370	
05											Nordrhein-
05 1	Reg.Bez. Düsseldorf										
05 1 54	Kleve	2 267	32 786	98 627	1 157	8 751	26 133	196	375	377	
05 1 58	Mettmann	384	77 802	370 074	190	19 918	91 268	202	391	405	
05 1 62	Neuss	1 036	65 420	239 400	465	15 845	53 574	223	413	447	
05 1 66	Viersen	1 059	37 819	113 863	463	9 506	27 237	229	398	418	
05 1 70	Wesel	1 254	55 594	150 756	551	13 866	34 766	228	401	434	
05 3	Reg.Bez. Köln										
05 3 54	Aachen	672	35 753	113 288	257	9 167	26 654	262	390	425	
05 3 58	Düren	1 828	33 404	84 158	748	8 175	20 161	244	409	417	
05 3 62	Erfkreis	1 115	59 674	262 733	457	14 644	61 072	244	408	430	
05 3 66	Euskirchen	952	22 295	57 422	361	5 750	13 845	264	388	415	
05 3 70	Heinsberg	1 027	27 119	81 430	461	7 201	21 601	223	377	377	
05 3 74	Oberbergischer Kreis	684	31 784	138 662	226	8 059	32 049	302	394	433	
05 3 78	Rheinisch-Bergischer Kreis	341	41 479	80 550	152	9 712	18 378	224	427	438	
05 3 82	Rhein-Sieg-Kreis	1 202	77 859	150 154	483	19 019	34 445	249	409	436	
05 5	Reg.Bez. Münster										
05 5 54	Borken	2 178	39 740	144 780	1 135	10 472	36 004	192	379	402	
05 5 58	Coesfeld	1 704	24 377	59 272	836	6 219	14 314	204	392	414	
05 5 62	Recklinghausen	652	74 769	162 314	300	16 365	35 838	217	457	453	
05 5 66	Steinfurt	2 225	51 511	159 077	1 093	13 376	39 500	204	385	403	
05 5 70	Warendorf	1 909	31 355	113 912	940	8 246	27 967	203	380	407	
05 7	Reg.Bez. Detmold										
05 7 54	Gütersloh	1 249	37 987	240 848	661	11 909	63 568	189	319	379	
05 7 58	Herford	634	27 347	122 732	315	7 670	30 832	201	357	398	
05 7 62	Höxter	1 326	15 820	41 994	509	4 140	10 275	260	382	409	
05 7 66	Lippe	1 006	42 095	121 927	516	10 955	29 845	195	384	409	
05 7 70	Minden-Lübbecke	1 420	37 252	122 927	703	9 778	30 365	202	381	405	
05 7 74	Paderborn	1 343	33 375	117 921	588	9 065	29 596	228	368	398	
05 9	Reg.Bez. Arnsberg										
05 9 54	Ennepe-Ruhr-Kreis	290	44 018	156 790	136	10 362	36 486	213	425	430	
05 9 58	Hochsauerlandkreis	917	32 894	122 705	430	8 334	29 348	213	395	418	
05 9 62	Märkischer Kreis	557	55 282	235 861	254	13 753	55 314	219	402	426	
05 9 66	Olpe	255	18 221	88 469	133	4 924	22 785	191	370	388	
05 9 70	Siegen-Wittgenstein	404	35 841	163 588	153	9 016	38 648	264	398	423	
05 9 74	Soest	1 641	36 787	110 118	757	9 298	26 317	217	396	418	
05 9 78	Unna	861	47 059	136 355	291	11 069	30 216	295	425	451	
	Zusammen ...	34 392	1 284 518	4 362 707	15 721	324 564	1 048 401	219	396	416	

¹⁾ Realsteuerkraft zusammen + Saldo aus Gemeindeanteil an der Einkommen- und Umsatzsteuer ./.. Gewerbesteuerumlage

und -anspannung 2006
gefaßte kreisangehörige Gemeinden
Bundesgebiet

Realsteuerkraft				Gemeinde- anteil an der Einkommen- steuer	Gemeinde- anteil an der Umsatz- steuer	Gewerbe- steuer- umlage	Gemeindliche Steuerkraft ¹⁾		Einwohner- zahl am 30.06.	Gemeinde- schlüssel- nummer
Grund- steuer A	Grund- steuer B	Gewerbe- steuer	zusammen							
1 000 Euro								Euro je Einw.		
sachsen										03
										03 4
951	8 760	23 683	33 394	23 920	2 322	6 992	52 645	453	116 314	03 4 51
963	13 087	56 219	70 269	32 352	3 141	16 639	89 123	468	190 257	03 4 52
1 472	10 625	60 316	72 413	24 268	3 401	17 852	82 229	524	156 828	03 4 53
2 368	21 851	86 652	110 871	54 294	9 943	25 425	149 683	481	311 120	03 4 54
471	6 886	14 358	21 714	20 150	1 953	4 245	39 572	391	101 292	03 4 55
978	9 183	36 251	46 412	23 281	3 157	10 718	62 132	461	134 632	03 4 56
683	9 899	25 196	35 778	25 804	2 860	7 455	56 987	345	165 261	03 4 57
863	8 717	42 683	52 263	27 803	2 344	12 638	69 771	554	125 893	03 4 58
1 968	22 166	96 421	120 555	75 382	8 367	28 510	175 794	489	359 508	03 4 59
1 022	9 617	57 850	68 489	26 361	3 724	17 126	81 448	593	137 402	03 4 60
630	6 454	26 999	34 083	18 286	2 878	7 992	47 256	506	93 441	03 4 61
419	3 833	9 926	14 178	9 076	1 403	2 938	21 720	374	58 034	03 4 62
32 858	497 907	1 689 071	2 219 836	1 558 984	189 298	574 859	3 864 189	553	6 991 094	
Westfalen										05
										05 1
2 083	18 377	65 333	85 792	77 658	8 628	19 225	152 853	496	308 046	05 1 54
342	41 828	228 170	270 340	185 820	22 145	67 684	410 621	814	504 191	05 1 58
837	33 275	133 935	168 047	162 102	19 275	39 881	309 543	695	445 145	05 1 62
833	19 963	68 093	88 889	94 088	8 908	19 946	171 939	566	303 858	05 1 66
992	29 119	86 915	117 025	136 509	11 541	25 719	239 356	503	475 993	05 1 70
										05 3
463	19 251	66 635	86 348	81 333	7 573	19 573	155 681	502	310 247	05 3 54
1 346	17 168	50 403	68 916	74 050	7 961	15 049	135 878	499	272 232	05 3 58
823	30 752	152 680	184 255	157 088	14 887	44 349	311 881	673	463 110	05 3 62
650	12 075	34 613	47 337	53 101	4 754	10 223	94 969	492	193 202	05 3 66
830	15 122	54 003	69 954	60 945	4 596	16 023	119 472	464	257 423	05 3 70
407	16 924	80 123	97 453	79 747	9 868	24 339	162 729	563	289 073	05 3 74
274	20 395	45 945	66 614	108 242	6 968	13 556	168 268	603	278 859	05 3 78
869	39 940	86 113	126 922	200 792	12 761	26 180	314 295	525	598 366	05 3 82
										05 5
2 043	21 991	90 010	114 044	91 471	10 569	26 768	189 316	513	369 271	05 5 54
1 505	13 060	35 785	50 350	62 767	4 904	10 607	107 414	486	221 234	05 5 58
540	34 367	89 595	124 502	169 217	17 033	26 466	284 286	441	644 829	05 5 62
1 967	28 090	98 750	128 807	109 987	11 431	29 226	220 999	498	444 052	05 5 66
1 692	17 317	69 918	88 926	76 642	8 927	20 738	153 757	543	283 282	05 5 70
										05 7
1 190	25 009	158 920	185 119	104 787	15 390	47 037	258 259	730	353 615	05 7 54
567	16 107	77 080	93 754	73 473	12 070	22 789	156 508	616	254 139	05 7 58
916	8 694	25 688	35 298	34 508	4 030	7 590	66 246	433	153 059	05 7 62
929	23 006	74 613	98 547	96 729	12 741	22 069	185 948	516	360 169	05 7 66
1 265	20 534	75 913	97 712	84 007	12 142	22 458	171 403	534	321 246	05 7 70
1 058	19 037	73 990	94 085	77 137	10 496	21 910	159 808	535	298 796	05 7 74
										05 9
245	21 760	91 215	113 220	109 962	12 245	27 705	207 722	609	341 309	05 9 54
774	17 501	73 370	91 645	73 070	10 439	21 629	153 525	556	276 303	05 9 58
457	28 881	138 285	167 624	132 849	19 760	41 009	279 224	625	447 074	05 9 62
239	10 340	56 963	67 542	39 702	5 780	16 860	96 164	679	141 579	05 9 66
275	18 934	96 620	115 829	81 405	12 636	28 871	180 999	623	290 506	05 9 70
1 363	19 526	65 793	86 681	83 228	10 232	19 305	160 836	522	308 272	05 9 74
524	23 245	75 540	99 309	109 766	13 081	22 364	199 792	473	422 349	05 9 78
28 298	681 584	2 621 003	3 330 885	3 082 182	343 771	777 148	5 979 690	562	10 630 829	

7 Realsteuerkraft
7.2 Nach Landkreisen zusammen
7.2.1 Früheres

Gemeinde- schlüssel- nummer	Regierungsbezirk ----- Landkreis	Realsteuern								
		Istaufkommen			Grundbetrag			Hebesatz		
		Grund- steuer A	Grund- steuer B	Gewerbe- steuer	Grund- steuer A	Grund- steuer B	Gewerbe- steuer	Grund- steuer A	Grund- steuer B	Gewerbe- steuer
		1 000 Euro						%		
07										Rheinland-
07 1	Reg.Bez. Koblenz									
07 1 31	Ahrweiler	367	12 536	22 882	136	3 928	6 675	269	319	343
07 1 32	Altenkirchen (Westerwald)	362	11 978	31 798	122	3 668	8 627	297	327	369
07 1 33	Bad Kreuznach	848	14 638	36 624	302	4 486	10 049	280	326	364
07 1 34	Birkenfeld	317	7 997	27 837	102	2 344	7 500	312	341	371
07 1 35	Cochem-Zell	544	5 532	12 184	193	1 731	3 483	281	319	350
07 1 37	Mayen-Koblenz	706	20 202	70 573	237	6 201	19 392	298	326	364
07 1 38	Neuwied	297	19 319	74 312	110	6 042	20 997	270	320	354
07 1 40	Rhein-Hunsrück-Kreis	681	9 742	37 963	243	3 078	10 743	280	317	353
07 1 41	Rhein-Lahn-Kreis	499	10 531	28 940	182	3 249	8 098	274	324	357
07 1 43	Westerwaldkreis	477	18 186	66 995	178	5 764	19 787	268	315	339
07 2	Reg.Bez. Trier									
07 2 31	Bernkastel-Wittlich	1 135	10 438	35 762	374	3 279	10 229	303	318	350
07 2 32	Bitburg-Prüm	987	7 328	22 377	310	2 226	6 407	319	329	349
07 2 33	Daun	444	4 598	20 920	153	1 418	6 013	291	324	348
07 2 35	Trier-Saarburg	966	10 123	23 410	316	3 159	6 810	305	320	344
07 3	Reg.Bez. Rheinhessen-Pfalz									
07 3 31	Alzey-Worms	1 794	10 494	23 354	654	3 253	6 570	274	323	355
07 3 32	Bad Dürkheim	1 013	13 161	24 553	366	4 098	6 803	277	321	361
07 3 33	Donnersbergkreis	622	6 431	18 935	208	1 988	5 311	298	323	356
07 3 34	Germersheim	428	10 614	28 703	157	3 328	8 058	273	319	356
07 3 35	Kaiserslautern	311	10 888	20 891	113	3 453	6 062	275	315	345
07 3 36	Kusel	293	5 242	8 014	105	1 643	2 250	279	319	356
07 3 37	Südliche Weinstraße	1 192	9 626	21 523	432	3 010	6 102	276	320	353
07 3 38	Ludwigshafen	535	15 430	28 374	199	4 889	8 211	269	316	346
07 3 39	Mainz-Bingen	1 440	16 753	223 006	516	5 419	64 776	279	309	344
07 3 40	Südwestpfalz	363	9 276	16 701	132	2 927	4 755	275	317	351
	Zusammen ...	16 619	271 065	926 630	5 840	84 582	263 710	285	320	351
10										Saar
10 0 41	Stadtverband Saarbrücken	146	45 442	173 060	55	11 663	40 316	264	390	429
10 0 42	Merzig-Wadern	334	8 157	30 029	137	2 836	7 842	244	288	383
10 0 43	Neunkirchen	131	10 579	31 245	51	3 505	7 454	255	302	419
10 0 44	Saarlouis	285	19 457	78 163	113	6 592	18 961	252	295	412
10 0 45	Saarpfalz-Kreis	212	16 072	96 068	86	4 866	23 298	247	330	412
10 0 46	Sankt Wendel	236	6 628	34 744	100	2 278	8 657	236	291	401
	Zusammen ...	1 344	106 335	443 309	542	31 740	106 528	248	335	416
01										Schleswig-
01 0 51	Dithmarschen	1 843	12 683	51 786	694	4 430	16 092	266	286	322
01 0 53	Herzogtum Lauenburg	1 157	17 886	49 129	442	6 301	15 755	262	284	312
01 0 54	Nordfriesland	2 658	21 124	93 607	890	6 815	37 538	299	310	249
01 0 55	Ostholstein	1 962	21 793	41 128	656	7 065	12 306	299	308	334
01 0 56	Pinneberg	1 392	34 088	137 975	514	11 944	43 226	271	285	319
01 0 57	Plön	1 248	13 720	26 276	479	4 698	8 244	260	292	319
01 0 58	Rendsburg-Eckernförde	2 410	25 125	55 452	880	8 587	17 602	274	293	315
01 0 59	Schleswig-Flensburg	2 506	17 956	37 097	888	6 225	11 582	282	288	320
01 0 60	Segeberg	1 407	24 888	99 635	554	9 260	28 199	254	269	353
01 0 61	Steinburg	1 190	13 898	59 607	487	4 745	18 371	244	293	324
01 0 62	Stormarn	969	25 134	109 979	353	8 589	33 938	275	293	324
	Zusammen ...	18 742	228 294	761 670	6 837	78 659	242 853	274	290	314

¹⁾ Realsteuerkraft zusammen + Saldo aus Gemeindeanteil an der Einkommen- und Umsatzsteuer ./ . Gewerbesteuerumlage

und -anspannung 2006
gefaßte kreisangehörige Gemeinden
Bundesgebiet

				Gemeinde- anteil an der Einkommen- steuer	Gemeinde- anteil an der Umsatz- steuer	Gewerbe- steuer- umlage	Gemeindliche Steuerkraft ¹⁾		Einwohner- zahl am 30.06.	Gemeinde- schlüssel- nummer	
Realsteuerkraft											
Grund- steuer A	Grund- steuer B	Gewerbe- steuer	zusammen								
1 000 Euro								Euro je Einw.			
Pfalz											07
										07 1	
245	8 250	16 689	25 183	32 915	2 353	4 945	55 507	427	129 887	07 1 31	
219	7 703	21 568	29 490	29 876	2 924	6 380	55 910	411	136 030	07 1 32	
544	9 421	25 122	35 088	38 417	3 787	7 439	69 852	442	157 970	07 1 33	
183	4 923	18 751	23 856	17 990	2 907	5 560	39 193	448	87 394	07 1 34	
348	3 636	8 707	12 690	13 798	1 088	2 581	24 996	382	65 469	07 1 35	
426	13 022	48 481	61 928	54 579	5 507	14 357	107 658	504	213 445	07 1 37	
198	12 687	52 493	65 378	46 645	5 512	15 537	101 997	552	184 684	07 1 38	
437	6 464	26 858	33 759	24 950	2 136	7 954	52 891	501	105 552	07 1 40	
328	6 823	20 244	27 396	32 280	2 343	5 996	56 023	439	127 672	07 1 41	
321	12 105	49 467	61 894	48 863	4 866	14 645	100 978	497	202 984	07 1 43	
										07 2	
674	6 886	25 573	33 133	24 240	2 663	7 572	52 464	461	113 837	07 2 31	
558	4 674	16 018	21 249	17 264	2 486	4 741	36 257	379	95 762	07 2 32	
275	2 977	15 032	18 285	13 122	1 253	4 449	28 210	444	63 492	07 2 33	
569	6 634	17 024	24 227	29 671	1 494	5 041	50 352	359	140 212	07 2 35	
										07 3	
1 177	6 831	16 426	24 433	35 467	1 658	4 865	56 693	450	126 064	07 3 31	
659	8 607	17 006	26 272	41 523	2 278	5 035	65 038	482	134 860	07 3 32	
375	4 176	13 279	17 829	18 991	1 316	3 931	34 206	435	78 557	07 3 33	
282	6 990	20 146	27 418	35 046	3 110	5 971	59 604	476	125 313	07 3 34	
204	7 251	15 156	22 611	26 451	1 415	4 504	45 973	423	108 783	07 3 35	
189	3 449	5 625	9 263	17 276	1 480	1 669	26 350	346	76 167	07 3 36	
778	6 322	15 256	22 356	29 672	2 054	4 493	49 587	449	110 543	07 3 37	
358	10 266	20 526	31 151	49 425	2 338	6 082	76 832	516	148 912	07 3 38	
928	11 380	161 939	174 247	68 887	5 499	47 939	200 694	1 001	200 558	07 3 39	
237	6 146	11 888	18 272	23 662	1 870	3 449	40 354	392	103 044	07 3 40	
10 511	177 622	659 276	847 409	771 011	64 336	195 136	1 487 620	490	3 037 191		
land											10
99	24 492	100 790	125 381	68 468	14 532	68 468	139 913	411	340 766	10 0 41	
247	5 956	19 605	25 807	19 386	2 116	19 386	27 923	263	106 076	10 0 42	
92	7 361	18 635	26 087	28 203	3 148	28 203	29 235	204	143 057	10 0 43	
203	13 843	47 403	61 449	41 975	5 505	41 975	66 954	319	209 781	10 0 44	
155	10 219	58 245	68 618	35 953	5 263	35 953	73 881	481	153 446	10 0 45	
180	4 784	21 643	26 606	18 970	1 941	18 970	28 547	304	93 756	10 0 46	
976	66 654	266 320	333 950	212 955	32 505	212 955	366 455	350	1 046 882		
Holstein											01
1 249	9 304	40 230	50 783	27 299	2 980	11 893	69 169	504	137 138	01 0 51	
796	13 232	39 387	53 415	51 009	3 225	11 696	95 953	514	186 632	01 0 53	
1 601	14 312	93 846	109 759	32 878	3 274	27 573	118 337	709	166 968	01 0 54	
1 180	14 836	30 765	46 782	46 169	3 868	9 161	87 658	425	206 178	01 0 55	
925	25 083	108 065	134 072	95 046	7 772	30 913	205 977	688	299 472	01 0 56	
862	9 865	20 611	31 338	33 024	1 419	5 503	60 277	445	135 573	01 0 57	
1 585	18 032	44 006	63 623	70 520	4 986	12 964	126 164	462	272 851	01 0 58	
1 598	13 072	28 955	43 625	42 818	2 628	8 234	80 836	406	199 340	01 0 59	
997	19 446	70 497	90 939	77 585	8 197	20 924	155 797	605	257 331	01 0 60	
877	9 965	45 927	56 769	32 157	4 778	13 595	80 107	588	136 227	01 0 61	
636	18 037	84 844	103 517	78 328	6 836	24 997	163 685	729	224 546	01 0 62	
12 306	165 183	607 132	784 621	586 832	49 962	177 454	1 243 961	560	2 222 256		

7 Realsteuerkraft
7.2 Nach Landkreisen zusammen
7.2.2 Neue

Gemeinde- schlüssel- nummer	Regierungsbezirk ----- Landkreis	Realsteuern								
		Istaufkommen			Grundbetrag			Hebesatz		
		Grund- steuer A	Grund- steuer B	Gewerbe- steuer	Grund- steuer A	Grund- steuer B	Gewerbe- steuer	Grund- steuer A	Grund- steuer B	Gewerbe- steuer
		1 000 Euro						%		
12 <div>Branden</div>										
12 0 60	Barnim	496	15 027	18 666	186	3 825	5 610	267	393	333
12 0 61	Dahme-Spreewald	839	14 216	43 377	267	4 085	17 367	314	348	250
12 0 62	Elbe-Elster	701	8 279	12 790	318	2 507	4 324	220	330	296
12 0 63	Havelland	973	14 566	26 434	348	3 822	8 116	280	381	326
12 0 64	Märkisch Oderland	1 150	14 860	22 729	505	4 196	7 484	228	354	304
12 0 65	Oberhavel	624	16 882	60 538	224	4 851	22 202	278	348	273
12 0 66	Oberspreewald-Lausitz	333	10 634	27 226	137	2 980	7 906	243	357	344
12 0 67	Oder-Spree	802	17 442	32 568	274	4 808	9 547	293	363	341
12 0 68	Ostprignitz-Ruppin	1 035	8 952	15 594	428	2 597	4 962	242	345	314
12 0 69	Potsdam-Mittelmark	986	17 059	35 182	406	4 936	10 836	243	346	325
12 0 70	Prignitz	1 203	6 657	10 210	463	1 860	3 365	260	358	303
12 0 71	Spree-Neiße	455	8 559	43 892	191	2 524	12 966	238	339	339
12 0 72	Teltow-Fläming	779	13 946	47 718	320	3 990	14 126	243	349	338
12 0 73	Uckermark	1 799	11 791	20 882	718	3 190	6 532	250	370	320
	Zusammen ...	12 175	178 872	417 805	4 786	50 173	135 344	254	357	309
13 <div>Mecklenburg-</div>										
13 0 51	Bad Doberan	909	9 032	22 005	387	2 891	7 068	235	312	311
13 0 52	Demmin	1 319	5 021	39 159	548	1 644	17 751	241	305	221
13 0 53	Güstrow	1 234	6 711	12 861	556	2 025	4 451	222	331	289
13 0 54	Ludwigslust	1 026	10 100	21 814	461	3 249	7 698	223	311	283
13 0 55	Mecklenburg-Strelitz	1 042	5 700	6 455	412	1 780	2 261	253	320	286
13 0 56	Müritz	801	5 430	7 753	330	1 683	2 614	242	323	297
13 0 57	Nordvorpommern	1 386	7 584	11 999	513	2 421	4 205	270	313	285
13 0 58	Nordwestmecklenburg	1 717	7 477	13 635	715	2 374	4 999	240	315	273
13 0 59	Ostvorpommern	1 021	8 661	13 594	429	2 662	4 193	238	325	324
13 0 60	Parchim	1 065	6 767	13 348	447	2 112	4 338	238	320	308
13 0 61	Rügen	671	6 747	10 591	250	1 974	3 094	269	342	342
13 0 62	Uecker-Randow	665	5 010	6 625	277	1 469	1 885	240	341	352
	Zusammen ...	12 856	84 240	179 839	5 325	26 284	64 557	241	320	279
14 <div>Sach</div>										
14 1 71	Annaberg	152	6 745	14 159	53	1 764	3 849	285	382	368
14 1 73	Chemnitzer Land	318	11 607	24 779	108	2 741	6 558	294	424	378
14 1 77	Freiberg	645	10 856	52 701	226	2 913	13 651	286	373	386
14 1 78	Vogtlandkreis	569	15 925	32 584	189	4 065	8 787	301	392	371
14 1 81	Mittlerer Erzgebirgskreis	245	6 323	13 390	88	1 644	3 513	280	385	381
14 1 82	Mittweida	956	11 948	21 306	311	2 727	5 751	308	438	370
14 1 88	Stollberg	149	6 185	15 250	53	1 628	3 983	283	380	383
14 1 91	Aue-Schwarzenberg	113	9 726	25 753	38	2 537	6 736	300	383	382
14 1 93	Zwickauer Land	395	9 035	16 561	130	2 323	4 305	303	389	385
14 2 72	Bautzen	823	10 713	29 790	277	2 811	7 609	297	381	391
14 2 80	Meißen-Radebeul	807	12 180	28 886	271	3 146	7 520	298	387	384
14 2 84	Niederschlesischer Oberlausitzkreis ...	614	7 843	17 131	211	2 022	4 341	291	388	395
14 2 85	Riesa-Großenhain	742	9 532	33 462	250	2 387	8 791	296	399	381
14 2 86	Löbau-Zittau	616	10 591	16 715	215	2 624	4 307	287	404	388
14 2 87	Sächsische Schweiz	586	11 402	26 676	194	2 796	6 704	302	408	398
14 2 90	Weißeritzkreis	519	10 617	22 003	183	2 723	5 750	284	390	383
14 2 92	Kamenz	608	11 979	27 886	206	3 158	7 617	295	379	366
14 3 74	Delitzsch	817	11 879	28 558	284	3 015	7 411	288	394	385
14 3 75	Döbeln	651	6 141	13 796	219	1 574	3 607	297	390	383
14 3 79	Lepziger Land	830	12 154	27 700	277	3 198	7 349	300	380	377
14 3 83	Muldentalkreis	1 061	10 970	22 572	332	2 719	5 798	320	404	389
14 3 89	Torgau-Oschatz	1 028	7 469	13 724	357	1 960	3 611	288	381	380
	Zusammen ...	13 244	221 820	525 382	4 472	56 475	137 548	296	393	382

¹⁾ Realsteuerkraft zusammen + Saldo aus Gemeindeanteil an der Einkommen- und Umsatzsteuer ./.. Gewerbesteuerumlage

und -anspannung 2006
gefaßte kreisangehörige Gemeinden
Länder

Realsteuereinkraft				Gemeinde- anteil an der Einkommen- steuer	Gemeinde- anteil an der Umsatz- steuer	Gewerbe- steuer- umlage	Gemeindliche Steuerkraft ¹⁾		Einwohner- zahl am 30.06.	Gemeinde- schlüssel- nummer
Grund- steuer A	Grund- steuer B	Gewerbe- steuer	zusammen							
1 000 Euro								Euro je Einw.		
burg										12
334	8 033	14 026	22 393	21 003	3 671	2 132	44 935	254	176 860	12 0 60
481	8 578	43 419	52 478	19 089	4 416	6 599	69 385	429	161 838	12 0 61
573	5 265	10 809	16 647	8 507	2 864	1 645	26 374	218	121 089	12 0 62
626	8 026	20 291	28 943	17 799	2 883	3 086	46 539	300	155 052	12 0 63
909	8 812	18 711	28 431	21 727	3 975	2 844	51 288	267	191 823	12 0 64
404	10 188	55 505	66 096	25 090	7 812	8 437	90 562	452	200 563	12 0 65
246	6 258	19 766	26 270	10 368	4 610	3 004	38 244	292	130 859	12 0 66
493	10 098	23 867	34 458	20 186	4 403	3 624	55 424	292	190 027	12 0 67
770	5 454	12 404	18 628	8 674	2 659	1 885	28 076	261	107 468	12 0 68
731	10 366	27 091	38 189	26 536	5 093	4 118	65 701	323	203 292	12 0 69
833	3 906	8 413	13 152	6 705	1 752	1 279	20 330	231	87 845	12 0 70
344	5 300	32 414	38 059	12 183	4 352	4 927	49 666	365	135 889	12 0 71
576	8 380	35 315	44 271	18 482	5 325	5 368	62 710	387	161 971	12 0 72
1 293	6 699	16 330	24 323	11 210	2 919	2 481	35 971	260	138 332	12 0 73
8 614	105 363	338 361	452 338	227 560	56 734	51 429	685 203	317	2 162 908	
Vorpommern										13
697	6 071	17 670	24 438	12 195	2 317	2 686	36 264	303	119 620	13 0 51
986	3 452	44 378	48 816	5 451	1 792	6 745	49 314	573	86 079	13 0 52
1 001	4 253	11 128	16 381	7 894	2 189	1 678	24 786	236	105 193	13 0 53
830	6 823	19 245	26 898	11 321	2 760	2 931	38 048	297	127 949	13 0 54
742	3 738	5 653	10 132	6 466	1 664	859	17 403	210	83 013	13 0 55
594	3 534	6 535	10 663	4 978	1 746	993	16 394	244	67 316	13 0 56
923	5 084	10 513	16 520	8 219	1 924	1 598	25 065	224	111 697	13 0 57
1 287	4 985	12 498	18 770	10 370	2 588	1 905	29 823	249	119 937	13 0 58
772	5 590	10 483	16 845	7 673	2 262	1 593	25 187	229	109 816	13 0 59
805	4 435	10 845	16 085	8 466	2 101	1 649	25 003	245	102 136	13 0 60
450	4 145	7 735	12 330	5 264	1 784	1 176	18 202	257	70 848	13 0 61
499	3 085	4 713	8 296	5 016	1 605	716	14 201	185	76 805	13 0 62
9 585	55 196	161 393	226 174	93 313	24 732	24 529	319 690	271	1 180 409	
sen										14
95	3 704	9 623	13 422	6 004	1 974	1 463	19 937	240	82 954	14 1 71
194	5 756	16 395	22 346	11 594	3 594	2 492	35 042	262	133 758	14 1 73
407	6 117	34 128	40 652	12 857	3 908	5 187	52 230	363	144 081	14 1 77
340	8 537	21 968	30 844	15 039	4 393	3 339	46 937	247	190 007	14 1 78
158	3 452	8 783	12 393	6 242	1 942	1 335	19 242	217	88 805	14 1 81
560	5 727	14 378	20 664	11 285	3 620	2 185	33 384	256	130 340	14 1 82
95	3 419	9 958	13 472	7 453	1 906	1 514	21 317	240	88 918	14 1 88
68	5 328	16 840	22 236	9 796	2 876	2 560	32 348	249	130 038	14 1 91
234	4 878	10 763	15 875	11 329	3 482	1 636	29 050	227	127 925	14 1 93
499	5 903	19 023	25 424	12 564	4 621	2 892	39 717	267	148 940	14 2 72
488	6 607	18 800	25 894	15 426	5 244	2 857	43 707	293	149 273	14 2 80
380	4 246	10 853	15 479	7 570	2 465	1 650	23 864	249	95 948	14 2 84
450	5 013	21 978	27 440	9 633	2 942	3 341	36 674	322	113 789	14 2 85
387	5 510	10 768	16 665	9 310	3 644	1 637	27 982	197	142 135	14 2 86
349	5 872	16 760	22 981	12 312	3 698	2 548	36 443	262	139 230	14 2 87
329	5 718	14 375	20 423	12 893	2 841	2 185	33 972	280	121 454	14 2 90
371	6 632	19 043	26 045	13 194	5 096	2 895	41 440	277	149 420	14 2 92
511	6 332	18 528	25 370	12 419	4 435	2 816	39 408	322	122 502	14 3 74
394	3 305	9 018	12 717	5 736	2 019	1 371	19 101	265	72 125	14 3 75
499	6 716	18 373	25 587	14 348	4 833	2 793	41 975	285	147 267	14 3 79
598	5 710	14 495	20 803	13 057	4 321	2 203	35 978	275	130 796	14 3 83
643	4 116	9 028	13 786	7 613	2 369	1 372	22 396	234	95 576	14 3 89
8 050	118 598	343 870	470 517	237 674	76 223	52 271	732 143	267	2 745 281	

7 Realsteuerkraft
7.2 Nach Landkreisen zusammen
7.2.2 Neue

Gemeinde- schlüssel- nummer	Regierungsbezirk ----- Landkreis	Realsteuern								
		Istaufkommen			Grundbetrag			Hebesatz		
		Grund- steuer A	Grund- steuer B	Gewerbe- steuer	Grund- steuer A	Grund- steuer B	Gewerbe- steuer	Grund- steuer A	Grund- steuer B	Gewerbe- steuer
		1 000 Euro						%		
15 Sachsen										
15 1	Reg.Bez. Dessau									
15 1 51	Anhalt-Zerbst	736	5 328	8 467	237	1 533	2 471	311	348	343
15 1 53	Bernburg	777	4 408	16 139	268	1 235	5 021	290	357	321
15 1 54	Bitterfeld	407	8 246	23 976	147	2 345	8 384	278	352	286
15 1 59	Köthen	817	4 642	7 409	267	1 258	2 060	306	369	360
15 1 71	Wittenberg	709	9 512	21 597	275	2 644	6 154	258	360	351
15 2 Reg.Bez. Halle										
15 2 56	Burgenlandkreis	1 345	9 386	20 070	454	2 690	6 070	296	349	331
15 2 60	Mansfelder Land	1 043	6 510	9 494	353	1 833	2 806	295	355	338
15 2 61	Merseburg-Querfurt	1 156	10 309	97 665	427	3 062	43 165	270	337	226
15 2 65	Saalkreis	1 063	6 303	18 453	382	1 842	5 986	278	342	308
15 2 66	Sangerhausen	742	4 862	6 610	234	1 375	2 025	317	353	326
15 2 68	Weißenfels	620	4 652	34 605	221	1 396	14 714	280	333	235
15 3 Reg.Bez. Magdeburg										
15 3 52	Aschersleben-Staßfurt	1 247	6 638	16 988	432	1 848	4 133	289	359	411
15 3 55	Bördekreis	1 892	5 275	13 602	628	1 498	4 115	301	352	331
15 3 57	Halberstadt	1 393	5 349	9 385	389	1 383	2 464	358	387	381
15 3 58	Jerichower Land	825	6 770	11 391	303	1 991	3 359	272	340	339
15 3 62	Ohrekreis	1 354	8 442	58 045	483	2 496	19 139	280	338	303
15 3 63	Stendal	1 787	8 776	16 175	692	2 471	4 785	258	355	338
15 3 64	Quedlinburg	529	5 948	9 998	182	1 489	2 641	290	399	379
15 3 67	Schönebeck	796	4 860	12 249	276	1 328	3 739	289	366	328
15 3 69	Wernigerode	473	7 138	22 755	159	1 914	5 963	298	373	382
15 3 70	Altmarkkreis Salzwedel	1 418	7 100	26 683	524	2 151	8 335	271	330	320
	Zusammen ...	21 127	140 454	461 757	7 332	39 783	157 531	288	353	293
16 Thüringen										
16 0 61	Eichsfeld	497	6 856	15 305	204	2 116	4 697	244	324	326
16 0 62	Nordhausen	481	6 425	10 823	195	1 891	3 278	247	340	330
16 0 63	Wartburgkreis	481	8 877	27 201	224	2 902	9 085	215	306	299
16 0 64	Unstrut-Hainich-Kreis	900	6 801	13 027	375	2 261	3 968	240	301	328
16 0 65	Kyffhäuserkreis	893	5 472	10 177	377	1 688	3 090	237	324	329
16 0 66	Schmalkalden-Meiningen	346	9 242	26 110	149	2 982	8 090	232	310	323
16 0 67	Gotha	628	10 825	42 808	282	3 138	11 698	222	345	366
16 0 68	Sömmerda	1 012	4 813	12 798	416	1 546	4 290	243	311	298
16 0 69	Hildburghausen	285	4 677	12 204	120	1 506	4 005	238	311	305
16 0 70	Ilm-Kreis	330	8 007	25 684	130	2 443	7 879	255	328	326
16 0 71	Weimarer Land	766	5 638	16 272	303	1 644	5 373	253	343	303
16 0 72	Sonneberg	108	4 062	13 573	36	1 327	3 978	297	306	341
16 0 73	Saalfeld-Rudolstadt	263	8 001	20 589	112	2 504	6 090	235	319	338
16 0 74	Saale-Holzland-Kreis	360	6 049	15 277	167	1 919	4 853	216	315	315
16 0 75	Saale-Orla-Kreis	427	5 959	21 431	186	1 935	6 750	229	308	318
16 0 76	Greiz	419	7 514	16 814	190	2 384	5 469	221	315	307
16 0 77	Altenburger Land	524	7 047	12 760	240	2 111	3 854	218	334	331
	Zusammen ...	8 721	116 263	312 852	3 705	36 298	96 447	235	320	324

¹⁾ Realsteuerkraft zusammen + Saldo aus Gemeindeanteil an der Einkommen- und Umsatzsteuer ./.. Gewerbesteuerumlage

und -anspannung 2006
gefaßte kreisangehörige Gemeinden
Länder

Realsteuerkraft				Gemeinde- anteil an der Einkommen- steuer	Gemeinde- anteil an der Umsatz- steuer	Gewerbe- steuer- umlage	Gemeindliche Steuerkraft ¹⁾		Einwohner- zahl am 30.06.	Gemeinde- schlüssel- nummer
Grund- steuer A	Grund- steuer B	Gewerbe- steuer	zusammen							
1 000 Euro								Euro je Einw.		
Anhalt										15
										15 1
426	3 218	6 177	9 821	6 194	1 606	940	16 681	243	68 605	15 1 51
482	2 594	12 553	15 630	5 655	1 881	1 908	21 257	328	64 880	15 1 53
264	4 924	20 960	26 148	8 828	2 936	3 199	34 713	350	99 078	15 1 54
481	2 642	5 149	8 272	5 261	1 533	783	14 283	219	65 096	15 1 59
495	5 552	15 386	21 432	10 631	3 168	2 339	32 892	270	121 683	15 1 71
										15 2
816	5 650	15 176	21 642	11 446	3 793	2 309	34 572	260	132 872	15 2 56
636	3 850	7 014	11 501	8 005	1 980	1 066	20 420	205	99 487	15 2 60
769	6 430	107 912	115 112	12 980	4 664	16 405	116 351	889	130 899	15 2 61
687	3 867	14 966	19 520	9 443	2 021	2 275	28 710	377	76 135	15 2 65
421	2 888	5 063	8 373	4 996	1 363	770	13 962	222	63 018	15 2 66
398	2 932	36 784	40 115	6 742	1 994	5 591	43 260	587	73 637	15 2 68
										15 3
777	3 882	10 333	14 992	8 158	2 212	1 568	23 794	252	94 556	15 3 52
1 130	3 147	10 288	14 565	7 371	1 798	1 564	22 170	296	74 947	15 3 55
701	2 904	6 159	9 764	7 430	2 235	910	18 520	246	75 395	15 3 57
546	4 180	8 397	13 123	10 431	2 419	1 277	24 696	256	96 495	15 3 58
870	5 241	47 849	53 959	14 344	3 134	7 309	64 129	562	114 054	15 3 62
1 245	5 189	11 962	18 396	11 476	3 224	1 814	31 282	240	130 537	15 3 63
328	3 127	6 603	10 059	6 261	1 520	1 003	16 838	232	72 702	15 3 64
496	2 789	9 349	12 634	6 545	1 728	1 421	19 487	272	71 624	15 3 67
286	4 020	14 908	19 214	9 939	2 892	2 266	29 778	325	91 561	15 3 69
943	4 518	20 838	26 298	9 028	2 195	3 151	34 370	360	95 382	15 3 70
13 198	83 544	393 826	490 569	181 163	50 297	59 867	662 163	346	1 912 643	
ringen										16
367	4 444	11 741	16 552	9 060	2 325	1 786	26 151	239	109 576	16 0 61
351	3 971	8 194	12 516	7 754	2 995	1 250	22 015	237	93 084	16 0 62
403	6 093	22 712	29 209	13 043	2 875	3 485	41 642	303	137 527	16 0 63
674	4 748	9 921	15 343	8 889	2 633	1 503	25 362	224	113 413	16 0 64
678	3 545	7 724	11 947	6 421	1 674	1 175	18 867	215	87 775	16 0 65
269	6 262	20 226	26 757	12 359	3 372	3 074	39 414	288	136 632	16 0 66
508	6 590	29 246	36 345	13 100	4 303	4 459	49 289	344	143 163	16 0 67
748	3 246	10 725	14 719	6 923	1 525	1 608	21 559	282	76 508	16 0 68
216	3 162	10 013	13 391	6 367	1 353	1 519	19 591	277	70 612	16 0 69
233	5 131	19 698	25 062	10 505	2 734	2 995	35 307	303	116 382	16 0 70
545	3 453	13 433	17 431	7 645	1 847	2 041	24 882	283	87 805	16 0 71
65	2 787	9 944	12 797	6 322	1 351	1 505	18 965	299	63 532	16 0 72
202	5 259	15 225	20 686	10 212	2 912	2 317	31 493	253	124 369	16 0 73
300	4 030	12 133	16 463	8 500	2 022	1 845	25 139	278	90 313	16 0 74
335	4 064	16 874	21 273	7 393	2 436	2 828	28 273	305	92 739	16 0 75
341	5 007	13 672	19 020	9 443	2 414	2 077	28 801	250	115 419	16 0 76
433	4 433	9 636	14 502	7 935	2 543	1 465	23 516	223	105 557	16 0 77
6 670	76 225	241 117	324 012	151 870	41 314	36 930	480 266	272	1 764 406	

8.1 Einwohnerzahlen

Lfd. Nr.	Gemeindegrößenklasse ¹⁾ (Gemeinden mit ... bis unter ... Einwohnern)	Deutschland	Baden-Württemberg	Bayern	Brandenburg	Hessen
Kreisfreie Städte						
1	20 000 - 50 000	725 465	-	384 469	-	-
2	50 000 - 100 000	2 092 911	54 685	499 909	137 240	-
3	100 000 - 200 000	4 628 365	505 340	602 638	252 697	452 101
4	200 000 - 500 000	6 347 432	809 642	761 556	-	274 920
5	500 000 und mehr	12 454 789	592 899	1 280 610	-	648 241
6	Zusammen ...	26 248 962	1 962 566	3 529 182	389 937	1 375 262
Kreisangehörige Gemeinden						
7	unter 1 000	2 364 912	43 074	109 588	101 639	-
8	1 000 - 3 000	5 901 503	580 995	1 788 180	194 482	79 609
9	3 000 - 5 000	4 888 420	913 800	1 573 322	170 288	286 864
10	5 000 - 10 000	9 229 567	1 870 953	2 239 304	437 664	1 018 655
11	10 000 - 20 000	12 090 431	1 990 680	2 161 951	577 116	1 565 702
12	20 000 - 50 000	14 623 922	2 424 331	1 025 340	681 719	1 282 615
13	50 000 - 100 000	5 157 294	841 731	51 601	-	468 592
14	100 000 und mehr	1 866 944	112 207	-	-	-
15	Zusammen ...	56 122 993	8 777 771	8 949 286	2 162 908	4 702 037
16	Gemeinden insgesamt ...	82 371 955	10 740 337	12 478 468	2 552 845	6 077 299

Lfd. Nr.	Gemeindegrößenklasse ¹⁾ (Gemeinden mit ... bis unter ... Einwohnern)	Sachsen-Anhalt	Schleswig-Holstein	Thüringen	Flä-chen-län-der	Berlin
Kreisfreie Städte						
1	20 000 - 50 000	-	-	85 955	725 465	-
2	50 000 - 100 000	77 973	164 434	64 486	2 092 911	-
3	100 000 - 200 000	-	-	205 744	4 511 959	-
4	200 000 - 500 000	466 071	445 120	202 619	6 347 432	-
5	500 000 und mehr	-	-	-	6 760 533	3 399 511
6	Zusammen ...	544 044	609 554	558 804	20 438 300	3 399 511
Kreisangehörige Gemeinden						
7	unter 1 000	334 423	328 358	286 812	2 364 912	-
8	1 000 - 3 000	357 276	423 479	357 906	5 901 503	-
9	3 000 - 5 000	125 928	167 866	306 937	4 888 420	-
10	5 000 - 10 000	278 250	353 049	226 314	9 229 567	-
11	10 000 - 20 000	246 451	449 948	160 491	12 090 431	-
12	20 000 - 50 000	570 315	428 143	425 946	14 623 922	-
13	50 000 - 100 000	-	71 413	-	5 157 294	-
14	100 000 und mehr	-	-	-	1 866 944	-
15	Zusammen ...	1 912 643	2 222 256	1 764 406	56 122 993	-
16	Gemeinden insgesamt ...	2 456 687	2 831 810	2 323 210	76 561 293	3 399 511

*) Gebietsstand am 31. Dezember 2006.

¹⁾ Zuordnung nach der fortgeschriebenen Einwohnerzahl am 30. Juni 2006.

nach Ländern und Gemeindegrößenklassen

der Gemeinden

Mecklenburg- Vorpommern	Nieder- sachsen	Nordrhein- Westfalen	Rheinland- Pfalz	Saarland	Sachsen	Lfd. Nr.
45 252	-	-	167 720	-	42 069	1
276 231	210 602	-	384 088	-	223 263	2
199 097	550 105	1 279 155	465 082	-	-	3
-	245 141	2 896 217	-	-	246 146	4
-	-	3 233 646	-	-	1 005 137	5
520 580	1 005 848	7 409 018	1 016 890	-	1 516 615	6
306 243	170 917	-	676 350	-	7 508	7
267 324	621 466	-	821 734	-	409 052	8
159 122	348 766	13 412	324 546	-	497 569	9
170 004	936 064	412 555	562 736	94 441	629 578	10
202 816	1 515 439	1 846 071	362 298	399 845	611 623	11
74 900	2 131 691	4 391 179	223 587	374 205	589 951	12
-	527 175	3 130 842	65 940	-	-	13
-	739 576	836 770	-	178 391	-	14
1 180 409	6 991 094	10 630 829	3 037 191	1 046 882	2 745 281	15
1 700 989	7 996 942	18 039 847	4 054 081	1 046 882	4 261 896	16

Bremen	Hamburg	Stadt- staaten	Nachrichtlich:	
			Früheres Bundesgebiet	Neue Länder u. Berlin-Ost

-	-	-	552 189	173 276	1
-	-	-	1 313 718	779 193	2
116 406	-	116 406	3 970 827	657 538	3
-	-	-	5 432 596	914 836	4
547 852	1 746 893	5 694 256	10 155 657	2 299 132	5
664 258	1 746 893	5 810 662	21 424 987	4 823 975	6
-	-	-	1 328 287	1 036 625	7
-	-	-	4 315 463	1 586 040	8
-	-	-	3 628 576	1 259 844	9
-	-	-	7 487 757	1 741 810	10
-	-	-	10 291 934	1 798 497	11
-	-	-	12 281 091	2 342 831	12
-	-	-	5 157 294	-	13
-	-	-	1 866 944	-	14
-	-	-	46 357 346	9 765 647	15
664 258	1 746 893	5 810 662	67 782 333	14 589 622	16

8 Gemeinden und deren Einwohner am 30.6.2006 nach Ländern und Gemeindegrößenklassen*)

8.2 Anzahl der Gemeinden

Größenklasse 1) (Gemeinden mit ... bis unter ... Einwohnern)	Deutsch- land	Baden- Württem- berg	Bayern	Branden- burg	Hessen	Mecklen- burg- Vorpom- mern	Nieder- sachsen	Nord- rhein- West- falen	Rhein- land- Pfalz	Saar- land	Sachsen
Kreisfreie Städte											
20 000 - 50 000	17	-	9	-	-	1	-	-	4	-	1
50 000 - 100 000	30	1	8	2	-	4	3	-	5	-	3
100 000 - 200 000	33	4	5	2	3	1	4	8	3	-	-
200 000 - 500 000	23	3	2	-	1	-	1	10	-	-	1
500 000 und mehr	13	1	1	-	1	-	-	5	-	-	2
Zusammen ...	116	9	25	4	5	6	8	23	12	-	7
Kr.ang. Gemeinden											
unter 1 000	4 850	82	131	140	-	591	232	-	1 594	-	9
1 000 - 3 000	3 310	273	968	111	35	166	368	-	499	-	209
3 000 - 5 000	1 268	233	405	42	74	41	92	3	86	-	128
5 000 - 10 000	1 312	272	329	57	145	26	127	50	81	12	93
10 000 - 20 000	872	149	158	42	114	16	112	126	25	27	43
20 000 - 50 000	495	79	39	24	46	3	73	141	8	12	21
50 000 - 100 000	77	12	1	-	7	-	9	46	1	-	-
100 000 und mehr	12	1	-	-	-	-	3	7	-	1	-
Zusammen ...	12 196	1 101	2 031	416	421	843	1 016	373	2 294	52	503
Gemeinden insges. ...	12 312	1 110	2 056	420	426	849	1 024	396	2 306	52	510

Größenklasse 1) (Gemeinden mit ... bis unter ... Einwohnern)	Sachsen- Anhalt	Schles- wig- Hol- stein	Thü- ringen	Flächen- länder	Berlin	Bremen	Ham- burg	Stadt- staaten	Nachrichtlich:	
									Früheres Bundes- gebiet	Neue Länder u. Berlin-Ost
Kreisfreie Städte										
20 000 - 50 000	-	-	2	17	-	-	-	-	13	4
50 000 - 100 000	1	2	1	30	-	-	-	-	19	11
100 000 - 200 000	-	-	2	32	-	1	-	1	28	5
200 000 - 500 000	2	2	1	23	-	-	-	-	19	4
500 000 und mehr	-	-	-	10	1	1	1	3	11	3
Zusammen ...	3	4	6	112	1	2	1	4	90	27
Kr.ang. Gemeinden										
unter 1 000	718	719	634	4 850	-	-	-	-	2 758	2 092
1 000 - 3 000	215	260	206	3 310	-	-	-	-	2 403	907
3 000 - 5 000	33	45	86	1 268	-	-	-	-	938	330
5 000 - 10 000	36	50	34	1 312	-	-	-	-	1 066	246
10 000 - 20 000	18	31	11	872	-	-	-	-	742	130
20 000 - 50 000	19	15	15	495	-	-	-	-	413	82
50 000 - 100 000	-	1	-	77	-	-	-	-	77	-
100 000 und mehr	-	-	-	12	-	-	-	-	12	-
Zusammen ...	1 039	1 121	986	12 196	-	-	-	-	8 409	3 787
Gemeinden insges. ...	1 042	1 125	992	12 308	1	2	1	4	8 499	3 814

*) Gebietsstand am 31. Dezember 2006.

1) Zuordnung nach der fortgeschriebenen
Einwohnerzahl am 30. Juni 2006.