

Finanzen und Steuern

Realsteuervergleich

**- Realsteuern, kommunale Einkommen- und
Umsatzsteuerbeteiligungen -**

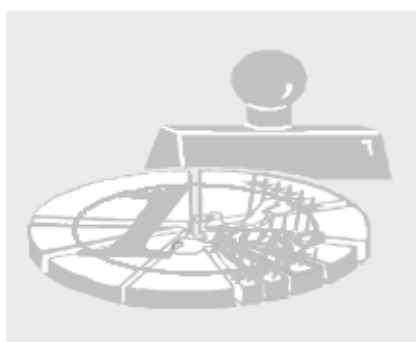

2002

Erscheinungsfolge: jährlich
Erschienen im November 2003

Fachliche Informationen zu diesem Produkt können Sie direkt beim Statistischen Bundesamt erfragen:
Gruppe VI D - Steuern, Telefon: 0611 / 75 - 23 80 od. - 4132, Fax: 0611 / 72 40 00 oder E-Mail:
steuern@destatis.de

© Statistisches Bundesamt, Wiesbaden 2003

Für nichtgewerbliche Zwecke sind Vervielfältigung und unentgeltliche Verbreitung, auch auszugsweise, mit Quellenangabe gestattet. Die Verbreitung, auch auszugsweise, über elektronische Systeme/Datenträger bedarf der vorherigen Zustimmung. Alle übrigen Rechte vorbehalten.

Vorbemerkung

Gegenstand des Berichts sind Angaben über das Istaufkommen, die Grundbeträge und die Hebesätze von Grundsteuer A (Betriebe der Land- und Forstwirtschaft), Grundsteuer B (Grundstücke) und Gewerbesteuer, über die Anteile der Gemeinden an der Einkommen- und Umsatzsteuer und die von ihnen an Bund und Länder abgeführte Gewerbesteuerumlage. Aus ihnen werden auf der Grundlage vergleichbarer Hebesätze Steuerkraftzahlen berechnet, die u.a. für den Finanzausgleich unter den Ländern benötigt werden.

Daten liegen für verschiedene Aggregationsebenen von Gemeinden, aber auch für einzelne größere Gemeinden vor. Damit ist ein umfassender und tief strukturierter Realsteuer- und Steuerkraftvergleich möglich. Neben den absoluten Werten werden auch Relativzahlen (Euro je Einwohner), für Gruppen von Gemeinden auch gewogene Durchschnitte und die Streuung von Hebesätzen, dargestellt. Am Ende des Bandes befinden sich Tabellen mit Angaben über die Anzahl der Gemeinden und deren Einwohnerzahl.

Hebesätze der Realsteuern sämtlicher Gemeinden CD-ROM-Ausgabe

Im Rahmen einer Gemeinschaftsveröffentlichung der Statistischen Ämter der Länder und des Bundes sind die Hebesätze der Realsteuern für sämtliche Gemeinden Deutschlands im Jahr 2002 als CD-ROM über unseren Vertriebspartner die SFG - Servicecenter Fachverlage GmbH für Euro 40,90 zuzüglich Euro 3,-- Versandkosten erhältlich. Ein Bestellschein ist als Anlage dieser Fachserie beigefügt. Weitere Informationen gibt es beim Statistischen Bundesamt, Gruppe VI D, 65180 Wiesbaden, Telefon: 0611/75-4132, Telefax 0611/72-4000, E-Mail: steuern@destatis.de.

1 Grundlagen der Besteuerung

1.1 Steuerrechtliche Vorschriften

Das Recht der Gemeinden auf das Aufkommen aus Realsteuern und auf die - im Rahmen der Gesetze - autonome Festsetzung von Realsteuerhebesätzen ist in Artikel 106 Abs. 6 des GG in der im BGBl Teil III, Gliederungsnummer 100-1, veröffentlichten bereinigten Fassung, zuletzt geändert durch das Gesetz vom 26. Juli 2002 (BGBl. I S. 2863) garantiert; in Verbindung mit Absatz 5 und 5 a bildet dieser Artikel zugleich die Grundlage für die gemeindliche Beteiligung an der Einkommen- und Umsatzsteuer und für die Abführung einer Gewerbesteuerumlage an Bund und Länder.

Für die Erhebung der Realsteuern und die Ermittlung und Zahlung der Steuerbeteiligungsbeträge - sind folgende Gesetze, Verordnungen und Richtlinien des Bundes und der Länder maßgebend:

- Grundsteuergesetz (GrStG) vom 7. August 1973 (BGBl. I S. 965), geändert durch das Steuer-Euroglättungsgesetz vom 19. Dezember 2000 (BGBl. I S. 1790),
- Grundsteuer-Richtlinien 1978 (GrStR 1978) vom 9. Dezember 1978 (BStBl. I S. 553),
- Gewerbesteuerengesetz 2002 (GewStG 2002) vom 15. Oktober 2002 (BGBl. I S. 4167), geändert durch das Gesetz vom 16. Mai 2003 (BGBl. I S. 660),
- Gewerbesteuer-Durchführungsverordnung 2002 (GewStDV 2002) vom 15. Oktober 2002 (BGBl. I S. 4180), geändert durch das Gesetz vom 16. Mai 2003 (BGBl. I S. 660),
- Gewerbesteuer-Richtlinien 1998 (GewStR 1998) vom 21. Dezember 1998 (BStBl. I Sondernummer 2),
- Gesetz zur Neuordnung der Gemeindefinanzen - Gemeindefinanzreformgesetz - in der Fassung der Bekanntmachung vom 4. April 2001 (BGBl. I S. 482), zuletzt geändert durch das Gesetz vom 17. Juni 2003 (BGBl. I S. 862),
- Verordnung über die Ermittlung der Schlüsselzahlen für die Aufteilung des Gemeindeanteils an der Einkommensteuer für die Jahre 2000, 2001 und 2002 vom 13. Dezember 1999 (BGBl. I S. 2463),
- Verordnung zur Festsetzung der Erhöhungszahl für die Gewerbesteuerumlage nach § 6 Abs. 5 des Gemeindefinanzreformgesetzes im Jahr 2002 vom 11. Januar 2002 (BGBl. I S. 424),
- Verordnung über die Festsetzung der Länderschlüsselzahlen und die Ermittlung der Schlüsselzahlen für die Aufteilung des Gemeindeanteils am Aufkommen der Umsatzsteuer nach §§ 5a und 5b des Gemeindefinanzreformgesetzes vom 24. Februar 2000 (BGBl. I S. 163),
- Gesetz über den Finanzausgleich zwischen Bund und Ländern (Finanzausgleichsgesetz - FAG) vom 23. Juni 1993 (BGBl. I S. 944, 977), zuletzt geändert durch das Gesetz vom 20. Dezember 2001 (BGBl. I S. 3955),
- Verordnungen der Länder über die Aufteilung und Auszahlung des Gemeindeanteils an der Einkommensteuer, des Gemeindeanteils an der Umsatzsteuer und die Abführung der Gewerbesteuerumlage.

1.2 Inhaltliche Grundzüge der Besteuerung

1.2.1 Grundsteuer

Entscheidend für die Höhe der Steuer sind Beschaffenheit und Wert des Grundstücks, während die persönlichen Verhältnisse des Eigentümers fast ausnahmslos außer Betracht bleiben.

Steuerpflichtig ist der im Inland liegende Grundbesitz (Betriebe der Land- und Forstwirtschaft sowie Grundstücke). Die eng gehaltenen Befreiungsvorschriften enthalten Befreiungen insbesondere zugunsten der öffentlichen Hand, der Kirchen sowie gemeinnütziger Körperschaften.

Besteuerungsgrundlage sind in den alten Ländern die nach dem Bewertungsgesetz festgestellten Einheitswerte nach den Wertverhältnissen 1964.

Abweichend von der Festsetzung der Grundsteuer auf der Basis von Einheitswerten erfolgt in den neuen Ländern die Erhebung der Grundsteuer bei bisher unbewerteten Mietgrundstücken und Einfamilienhäusern nach der Ersatzbemessungsgrundlage Wohn- oder Nutzfläche. Von einer Einheitsbewertung wird in diesen Fällen abgesehen, wenn der Einheitswert nur für die Grundsteuer benötigt würde.

Die Grundsteuer nach der Ersatzbemessungsgrundlage Wohn- oder Nutzfläche wird in einem vereinfachten Verfahren pauschal berechnet und nicht durch Steuerbescheid festgesetzt, sondern durch eine Grundsteuer-Anmeldung erhoben.

Für Betriebe der Land- und Forstwirtschaft (ohne Wohnungen) in den neuen Ländern ist die Besteuerungsgrundlage der nach dem Bewertungsgesetz ermittelte Ersatzwirtschaftswert nach den Wertverhältnissen 1964.

Bei Grundstücken in den neuen Ländern, für die nach dem Bewertungsgesetz ein Einheitswert nach den Wertverhältnissen 1935 festgestellt oder festzustellen ist, erfolgt die Festsetzung der Grundsteuer auf der Grundlage der Einheitswerte von 1935.

Für die Berechnung der Grundsteuer aus dem Einheitswert/Ersatzwirtschaftswert sind zwei Rechengänge erforderlich: Ausgehend vom Einheitswert/Ersatzwirtschaftswert setzt das Finanzamt zunächst den Steuermessbetrag fest, der auch der Gemeinde mitgeteilt wird. Die Steuermesszahlen, die zur Berechnung des Steuermessbetrages auf den Einheitswert/Ersatzwirtschaftswert anzuwenden sind, betragen für

- Betriebe der Land- und Forstwirtschaft einheitlich 6 vT,
- Grundstücke in den alten Ländern je nach Art zwischen 2,6 vT und 3,5 vT,

- Grundstücke in den neuen Ländern - abgestimmt auf die deutlich niedrigeren Einheitswerte 1935 - je nach Art und Gemeindegruppe zwischen 5 vT und 10 vT.

Die Gemeinde wendet sodann auf den Steuermessbetrag den vom Gemeindeparlament beschlossenen Hebesatz an und setzt die Grundsteuer durch Grundsteuerbescheid fest. Wegen der Autonomie der Gemeinden bei der Festsetzung der Hebesätze kann die Belastung von Gemeinde zu Gemeinde - auch bei gleichem Steuermessbetrag - mehr oder weniger stark differieren.

1.2.2 Gewerbesteuer

Bis 1997 bestand die Gewerbesteuer aus der Gewerkekapi-tal- und der Gewerbeertragssteuer. Die Gewerkekapi-talsteuer wurde zum 1. Januar 1998 abgeschafft. Sie fällt nur noch für Besteuerungszeiträume an, die sich auf die Jahre vor 1998 beziehen. Die Gewerkekapi-talsteuer wurde im Beitrittsgebiet nicht erhoben.

Steuergegenstand bei der Gewerbesteuer ist der Gewerbebetrieb, seine objektive Ertragskraft und das in ihm arbeitende Kapital. Es ist somit gleichgültig, wem der Betrieb gehört, wem die Erträge des Betriebes zufließen und wie die persönlichen Verhältnisse des Betriebsinhabers sind.

Die Gewerbesteuer ist eine Gemeindesteuer und die wichtigste originäre Einnahmequelle der Kommunen zur Bestreitung ihrer öffentlichen Ausgaben. Der Bund und die Länder werden durch eine Umlage am Gewerbesteueraufkommen beteiligt.

Der Gewerbesteuer unterliegt jeder Gewerbebetrieb, soweit er im Inland betrieben wird. Unter Gewerbebetrieb ist ein gewerbliches Unternehmen im Sinne des Einkommensteuerrechts zu verstehen. Der Gewerbesteuer unterliegt nicht eine Betätigung, die als Ausübung von Land- und Forstwirtschaft oder als Ausübung eines freien Berufs oder als eine andere selbständige Arbeit anzusehen ist.

Besteuerungsgrundlage ist ab dem Besteuerungszeitraum 1998 nur noch der Gewerbeertrag. Der Gewerbeertrag ist der nach den Vorschriften des

Einkommen- oder Körperschaftsteuergesetzes zu ermittelnde Gewinn aus dem Gewerbebetrieb, vermehrt und vermindert um bestimmte Beträge, die dem Objektsteuercharakter der Gewerbesteuer Rechnung tragen und eine Doppelbelastung mit Gewerbe- und Grundsteuer vermeiden sollen.

Bei der Berechnung der Gewerbesteuer ist von einem Steuermessbetrag auszugehen. Dieser ist durch Anwendung eines Hundertsatzes von regelmäßig 5 vH (Steuermesszahl) auf den Gewerbeertrag zu ermitteln. Dabei ist für natürliche Personen und Personengesellschaften ein Freibetrag von 24 500 Euro zu berücksichtigen. Für Gewerbeerträge bis 72 500 Euro gelten ermäßigte Steuermesszahlen.

Der Steuermessbetrag ist zu zerlegen, wenn im Erhebungszeitraum (Kalenderjahr) Betriebsstätten in

mehreren Gemeinden unterhalten worden sind. Als Zerlegungsmaßstab werden grundsätzlich die Arbeitslöhne herangezogen.

Für die Feststellung der Besteuerungsgrundlagen und für die Festsetzung und Zerlegung des einheitlichen Steuermessbetrages sind die Finanzämter zuständig. Die Gewerbesteuer wird von der hebeberechtigten Gemeinde aufgrund des Steuermessbetrages bzw. des Zerlegungsanteils mit einem Hundertsatz (Hebesatz) festgesetzt und erhoben.

1.3 Änderungen gegenüber dem Vorjahr

Der Vervielfältiger der Gewerbesteuerumlage betrug 2002 für die Kommunen in den alten Ländern 102 vH und in den neuen Bundesländern 66 vH der Grundbeträge.

2 Statistik

2.1 Rechtsgrundlage

Die Erfassung der Berechnungsgrundlagen für den Realsteuervergleich beruht auf § 4 des Finanz- und Personalstatistikgesetzes (FPStatG) in der Fassung der Bekanntmachung vom 8. März 2000 (BGBl. I S. 206), geändert durch das Gesetz vom 21. Dezember 2000 (BGBl. I S. 1857).

2.2 Zweck der Erhebung

Zweck der Erhebung ist die bundeseinheitliche Berechnung von Steuerkraftzahlen (Realsteuerkraft und gemeindliche Steuerkraft), die wichtige Indikatoren für die wirtschaftliche bzw. finanzielle Lage der Gemeinden darstellen.

Dies ist nicht nur von allgemeinem statistischem Interesse, sondern sowohl der Bundes- als auch die Landesgesetzgeber knüpfen an die Steuerkraft der Gemeinden finanzielle Konsequenzen, die sich im Finanzausgleich unter den Ländern bzw. im kommunalen Finanzausgleich niederschlagen.

Das Istaufkommen der Realsteuern ist als Vergleichsmaßstab für einen Steuerkraftvergleich ungeeignet, weil es durch unterschiedliche Hebesätze beeinflusst ist.

Deshalb muss der Einfluss der Hebesätze neutralisiert werden. Dies geschieht, indem auf die Steuerbemessungsbasis, d.h. den Steuermessbetrag oder ersatzweise den Grundbetrag zurückgegangen wird.

2.3 Durchführung und Umfang der Statistik

Die Statistischen Landesämter bereiten die von den Gemeinden gemeldeten Berechnungsunterlagen, d.h.

- das kassenmäßige Realsteuer-Istaufkommen,
- die individuellen Hebesätze,
- die Angaben über den Gemeindeanteil an der Einkommensteuer, der Umsatzsteuer und die Gewerbesteuerumlage

nach Gemeindegrößenklassen auf.

Sie bilden die Größen

- Grundbetrag und
- gewogener Durchschnittshebesatz

und erstellen Übersichten über die

- Hebesatzstreuung
- Steuerkraft und
- Steueranspannung in regionaler Gliederung.

Das Statistische Bundesamt stellt die Ländermeldungen zum Bundesergebnis zusammen, führt die damit verbundenen Berechnungen durch und ermittelt vergleichbare Steuerkraftwerte für das Bundesgebiet

2.4 Hinweise zur Methodik und Auswertung

Messbeträge/Grundbeträge

In Ermangelung von greifbaren, für alle Bundesländer vergleichbaren Messbetragsverzeichnissen werden anstelle der Messbeträge in der Statistik die Grundbeträge verwendet. Sie weichen von den Messbeträgen, die vom Ergebnis der Veranlagung für einen bestimmten Zeitraum abgeleitet werden, z.T. erheblich ab. Dies gilt insbesondere für die **G e w e r b e - s t e u e r**, in deren kassenmäßigen Steuereinnahmen neben den laufenden Vorauszahlungen für das betreffende Jahr beträchtliche periodenfremde Zahlungen enthalten sind (Vorauszahlungsanpassungen, Abschluss- und Nachzahlungen für zurückliegende Jahre). Den einzelnen Zahlungsströmen können dabei unterschiedliche Hebesätze zugrunde liegen, während der Grundbetrag ausschließlich mit dem Hebesatz des laufenden Jahres berechnet wird.

Auch im Bereich der **G r u n d s t e u e r n** können Änderungen des Bewertungs- und Steuerrechts infolge der länger dauernden Veranlagungs- und Erhebungsprozedur erhebliche Differenzen zwischen Grund- und Messbeträgen zur Folge haben.

Im Gegensatz zu den Messbeträgen wirken sich in den Grundbeträgen ferner Steuerstundungen, -erlasse, -niederschlagungen usw. aus sowie alle Zufälligkeiten, die das Einkommen eines Jahres beeinflussen können. Die Ableitung der Grundbeträge aus dem Istaufkommen hat mithin zur Folge, dass ihre Entwicklung parallel zu der des Steueraufkommens bei den einzelnen Steuerarten verläuft, soweit sich nicht gleichzeitig die Hebesätze erheblich geändert haben.

Gemeindeanteil an der Einkommensteuer

Der Anteil der einzelnen Gemeinde bestimmt sich für die Jahre 2000, 2001 und 2002 nach ihrem Anteil an der Summe der im Rahmen der Bundesstatistiken über die Lohnsteuer und die veranlagte Einkommenssteuer für das Jahr 1995 ermittelten Einkommensteuerbeträge, wobei diese Steuerbeträge nur bis zu der Höhe sog. Sockelgrenzen des zu versteuernden Einkommens berücksichtigt werden. Die Sockelgrenzen betragen in den alten Ländern 25 565 Euro (50 000 DM) bzw. bei Zusammenveranlagung 51 129 Euro (100 000 DM), in den neuen Ländern 20 452 Euro (40 000 DM) bzw. 40 903 Euro (80 000 DM).

Gemeindeanteil an der Umsatzsteuer

Die Verteilung des Gemeindeanteils am Aufkommen der Umsatzsteuer auf die einzelnen Gemeinden erfolgt nach einem Schlüssel, der ab 2000 für die alten Länder zu 42 vH auf dem Gewerbesteueraufkommen der Jahre 1990 bis 1997, zu 18 vH auf der Anzahl der sozialversicherungspflichtigen im Durchschnitt der Jahre 1990 bis 1998 und zu 40 vH auf den Gewerbesteuermessbeträgen nach Gewerbekapital 1995 bis 1998 multipliziert mit dem durchschnittlichen örtlichen Hebesatz 1995 bis 1998. In den neuen Ländern besteht der Schlüssel ab 2000 zu 70 vH auf dem Gewerbesteueraufkommen der Jahre 1992 bis 1997 und zu 30 vH auf der Anzahl der sozialversicherungspflichtigen im Durchschnitt der Jahre 1996 bis 1998.

Kommunale Steuerkraftberechnungen

Das Istaufkommen der Realsteuern ist durch die unterschiedlichen Hebesätze beeinflusst. Deswegen wird im Rahmen des Realsteuervergleichs die **R e - a l s t e u e r k r a f t** durch Anwendung fiktiver Hebesätze auf die jeweiligen Grundbeträge der Grundsteuern und der Gewerbesteuer ermittelt. Diese fiktiven Sätze betragen für die Grundsteuer A: 180 %, für die Grundsteuer B: 210 % und für die Gewerbesteuer: 250 %. Sie orientieren sich an § 8 Abs. 1 des Gesetzes über den Finanzausgleich zwischen Bund und Ländern (a.a.O.), d.h. sie enthalten jene Hebesätze, mit denen die Realsteuereinnahmen der Gemeinden bei den Steuereinnahmen der Länder im Finanzausgleich berücksichtigt werden. Die fiktiven Hebesätze sind seit 1970 unverändert geblieben. Sie erlauben daher einen Vergleich der mit ihrer Hilfe gewonnenen

Steuerkraftzahlen über einen relativ langen Zeitraum, wobei in Kauf genommen wird, dass das fiktive Ergebnis infolge der Tendenz zu steigenden Hebesätzen die tatsächlichen Realsteuereinnahmen im Laufe der Jahre zunehmend unterschreitet.

Alternativ lassen sich auch Berechnungen mit bundes- oder landesdurchschnittlichen aktuellen Hebesätzen durchführen (Realsteueraufbringungskraft).

Während die Wirtschaftskraft der Gemeinden etwa von der Realsteuerkraft widergespiegelt wird, findet die gemeindliche Finanzkraft ihren Ausdruck in der um die Einnahmen aus dem Gemeindeanteil an der Einkommen- und Umsatzsteuer erhöhten und um die Abführung der Gewerbesteuerumlage verminderten **g e m e i n d l i c h e n S t e u e r k r a f t**.

2.5 Einwohnerzahl und Gemeindegrößenklassen

Den Relativberechnungen (Euro je Einwohner) liegen die von den Statistischen Landesämtern u.a. für Zwecke des Realsteuervergleichs mitgeteilten fortgeschriebenen Einwohnerzahlen zum 30. Juni 2002 zugrunde. Stichtag für die Zuordnung zu den Ge-

meindegrößenklassen ist ebenfalls der 30. Juni 2002, für den Gebietsstand der 31. Dezember 2002.

2.6 Besonderheiten im Berichtsjahr

In Brandenburg wurden 6,3 Mill. Euro vom Gemeindeanteil an der Einkommensteuer abgezogen. Hierbei handelt es sich um den Beitrag der Kommunen am Erblastentilgungsfond nach dem Altschuldenregelungsgesetz.

In Berlin wird bei der Gewerbesteuerumlage nur der Bundesanteil nachgewiesen.

2.7 Neugestaltung der Fachserie

Für das Berichtsjahr 2002 wurde die vorliegende Fachserie überarbeitet. Gegenüber dem Vorjahr sind einige Tabellen gekürzt worden oder weggefallen; zusätzlich wurde eine Zeitreihe mit den Eckdaten aufgenommen. Bei Bedarf sind weitere Ergebnisse direkt bei der Gruppe VI D des Statistischen Bundesamtes (Tel. 0611/75-4132, Fax: 0611/72 4000, E-Mail: steuern@destatis.de) erhältlich.

3 Begriffserklärungen

Gemeindeanteil an der Einkommensteuer

Anteil, der den Gemeinden in Höhe von 15 vH des Aufkommens an Lohn- und an veranlagter Einkommensteuer sowie 12 vH des Aufkommens aus dem Zinsabschlag im jeweiligen Bundesland (nach Zerlegung) zusteht. Die Verteilung auf die einzelnen Gemeinden erfolgt nach Maßgabe eines unter 2.4 "Gemeindeanteil an der Einkommensteuer" näher erläuterten Schlüssels.

Gemeindeanteil an der Umsatzsteuer

Anteil, der den Gemeinden in Höhe von 2,08 vH des Aufkommens an der Umsatzsteuer zusteht (2,2 vH nach Abzug des Vorabanteils des Bundes zur Finanzierung eines zusätzlichen Bundeszuschusses an die Rentenversicherung). Die Verteilung auf die einzelnen Gemeinden erfolgt nach Maßgabe eines unter 2.4 "Gemeindeanteil an der Umsatzsteuer" näher erläuterten Schlüssels.

Gemeindliche Steuerkraft

Realsteuerkraft + Gemeindeanteil an der Einkommensteuer + Gemeindeanteil an der Umsatzsteuer ./ Gewerbesteuerumlage

Gemeindliche Steuereinnahmekraft

Realsteueraufbringungskraft + Gemeindeanteil an der Einkommensteuer + Gemeindeanteil an der Umsatzsteuer ./ Gewerbesteuerumlage

Gewerbesteuerumlage

Betrag, der sich durch die Anwendung eines Vielfältigers (vH-Satz) auf den Grundbetrag ergibt.

Zwischen den von den Statistischen Landesämtern gemeldeten, in den vorliegenden Bericht übernommenen Angaben über die Umlagenhöhe nach dem Ergebnis der Schlussabrechnung und den Ergebnissen, die anhand der hier vorliegenden Grundbeträge berechnet werden können, bestehen Differenzen. Sie beruhen u.a. auf zeitlichen Überschneidungen zwischen dem buchungsmäßigen und dem statistischen Nachweis des Gewerbesteueraufkommens, ferner auf säumiger Abführung der Gewerbesteuerumlage u.dgl.

Grundbetrag

Für jede Realsteuerart und für jede Gemeinde nach der Formel

$$\frac{\text{Istaufkommen} \times 100}{\text{Hebesatz}}$$

berechnete Größe. Wegen der Problematik der Grundbeträge siehe unter 2.4 "Messbeträge/Grundbeträge".

Hebesatz

Von der Gemeinde für das jeweilige Kalenderjahr festgesetzter Prozentsatz, der auf die Messbeträge der Realsteuern (siehe unter 2.4 "Messbeträge/Grundbeträge") angewandt wird (sog. Hebesatzanspannung), und der für die einzelnen Realsteuerarten in aller Regel unterschiedlich hoch ist. In den Fällen, in denen infolge von Eingemeindungen u.dgl. für eine Steuerart mehrere Hebesätze nebeneinander gelten, wird für die Gemeinde ein gewogener Durchschnittshebesatz gebildet. Ebenso wird für Gruppen von Gemeinden, z.B. eines Landkreises, eines Bundeslandes oder einer Einwohnergrößenklasse ein gewogener Durchschnittshebesatz nach der Formel

$$\frac{\sum \text{Istaufkommen} \times 100}{\sum \text{Grundbeträge}}$$

gebildet.

Kassenmäßiges Istaufkommen¹⁾

Der von den Steuerpflichtigen in der einzelnen Gemeinde im Laufe des Kalenderjahres aufgebrachte Steuerbetrag, unabhängig vom Zeitpunkt des Entstehens der Steuerschuld.

Messbetrag

Betrag, der sich durch die Anwendung von Steuermesszahlen auf die Besteuerungsgrundlagen (Grundsteuer: Einheitswert/Ersatzwirtschaftswert; Gewerbesteuer: Ertrag und Kapital) ergibt. Die von den Finanzämtern festgestellten Messbeträge bilden die Grundlage für die Steuerfestsetzung durch die

¹⁾ Abweichungen zu den in Fachserie 14, Reihe 4, veröffentlichten Angaben über das kassenmäßige Aufkommen aus Gemeindesteuern können sich durch nachträgliche Berichtigungen ergeben.

Gemeinden, die die jeweiligen Hebesätze darauf anlegen.

Realsteuern

Realsteuern, auch Objekt- oder Sachsteuern genannt, sind Steuern, die auf einzelnen Vermögensgegenständen lasten. Sie werden bei denjenigen erhoben, denen die Gegenstände zuzurechnen sind. Im Gegensatz zu den Personensteuern (z.B. Einkommen- und Körperschaftsteuer) berücksichtigen diese Steuern nicht die Leistungsfähigkeit einer Person, sondern bestimmen eine Sache, etwas "Reales", nämlich das Grundstück bzw. den Gewerbebetrieb. Realsteuern sind gegenwärtig die Grundsteuer und die Gewerbesteuer. Ihr Aufkommen steht nach Art. 106 Abs. 6 GG grundsätzlich den Gemeinden zu.

Realsteuerkraft

Grundbeträge x fiktive Hebesätze

Realsteueraufbringungskraft

Grundbeträge x aktuelle Hebesätze

Schlussabrechnung

Beim Gemeindeanteil an der Einkommensteuer und bei der Gewerbesteuerumlage jährlich bis zum

1. Februar des auf das Erhebungsjahr folgenden Jahres durchgeführte Abrechnung unter Berücksichtigung früher geleisteter Abschläge und Vorauszahlungen. Im Gegensatz zu den Zahlungen, die sich im gemeindlichen Steuerhaushalt eines Jahres als Kassen-Ist niederschlagen, handelt es sich bei der sog. Schlussabrechnung um Einnahmen bzw. Ausgaben, die nicht in einem, sondern für ein bestimmtes Jahr eingenommen bzw. geleistet worden sind.

Vervielfältiger

Prozentsatz, mit dem der Grundbetrag multipliziert wird, um die Gewerbesteuerumlage zu bestimmen. 2002 betrug der Vervielfältiger in den alten Ländern 102 %. Er setzte sich wie folgt zusammen: jeweils 30 % Bundes- und Landesvervielfältiger für die „Normal“-Umlage, dazu 7 % für den Fonds "Deutsche Einheit", 29 % Erhöhung durch den Solidarpakt und 6 % Erhöhung infolge der Gewerbekapitalsteuerabschaffung. Bei Gemeinden in den neuen Ländern betrug er 2002 66 %: Er setzte sich wie folgt zusammen: jeweils 30 % Bundes- und Landesvervielfältiger für die „Normal“-Umlage und 6 % Erhöhung infolge der Gewerbekapitalsteuerabschaffung.

4 Schaubilder

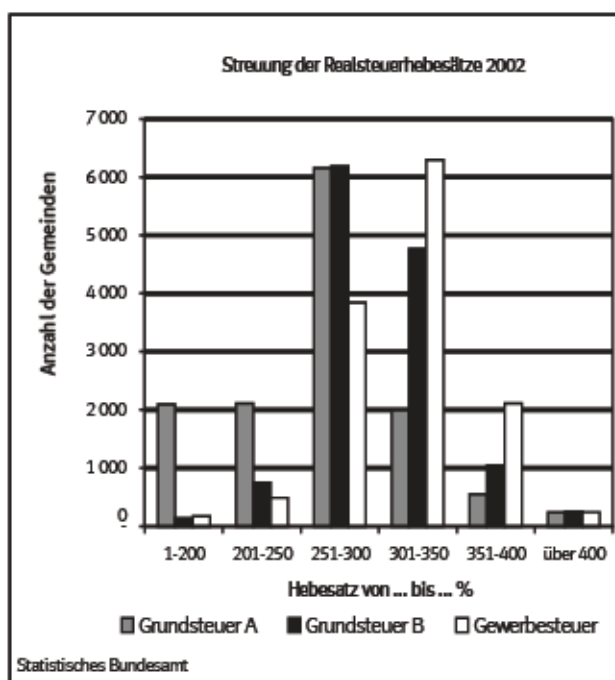
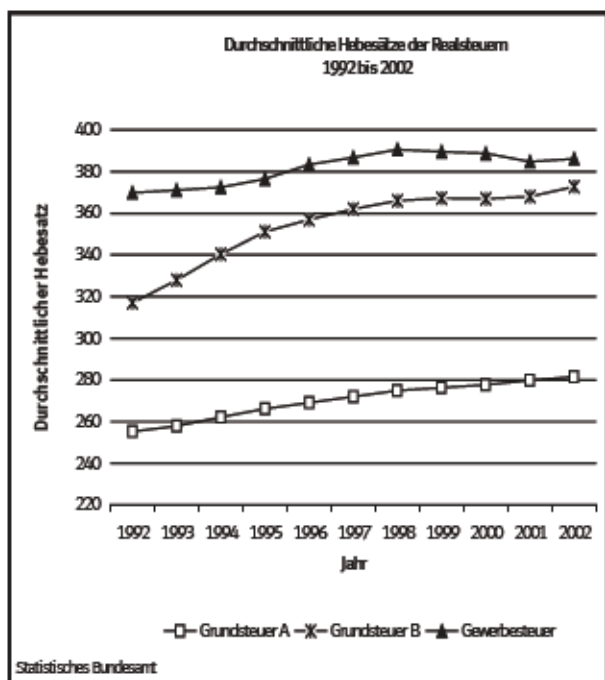

Durchschnittliche Hebesätze der Realsteuern 2002 nach Gemeindegrößenklassen

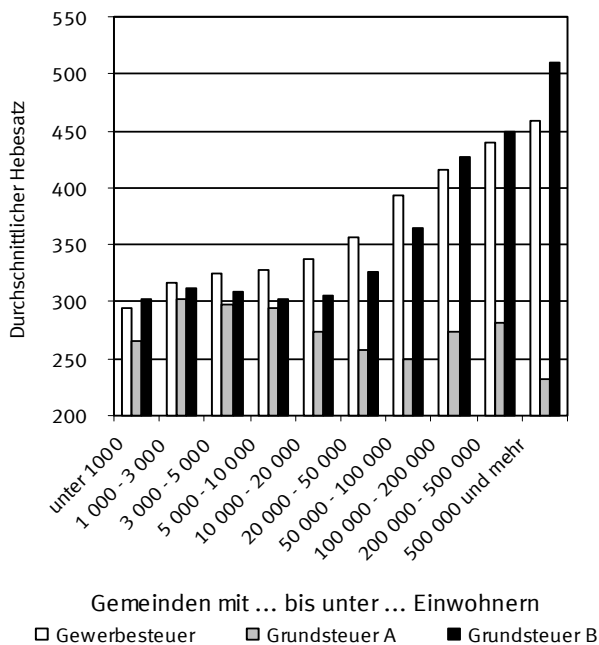

Statistisches Bundesamt

Durchschnittliche Hebesätze der Grundsteuer A 2002

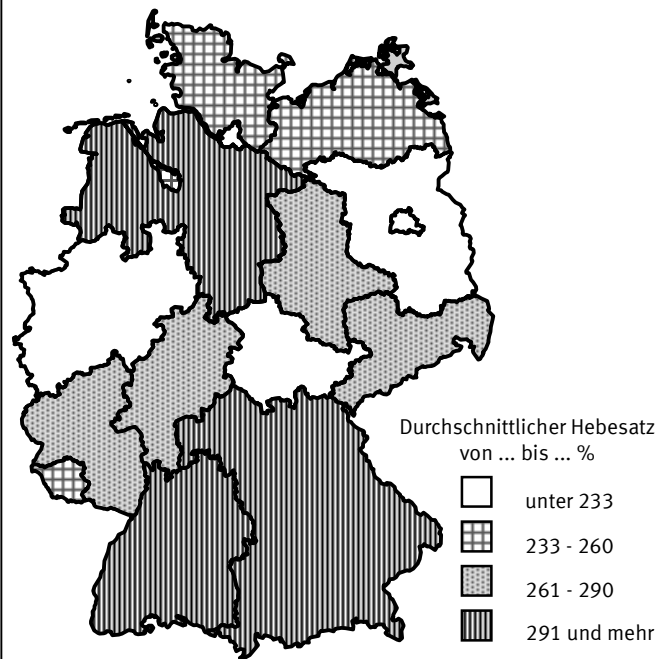

Statistisches Bundesamt

Durchschnittliche Hebesätze der Grundsteuer B 2002

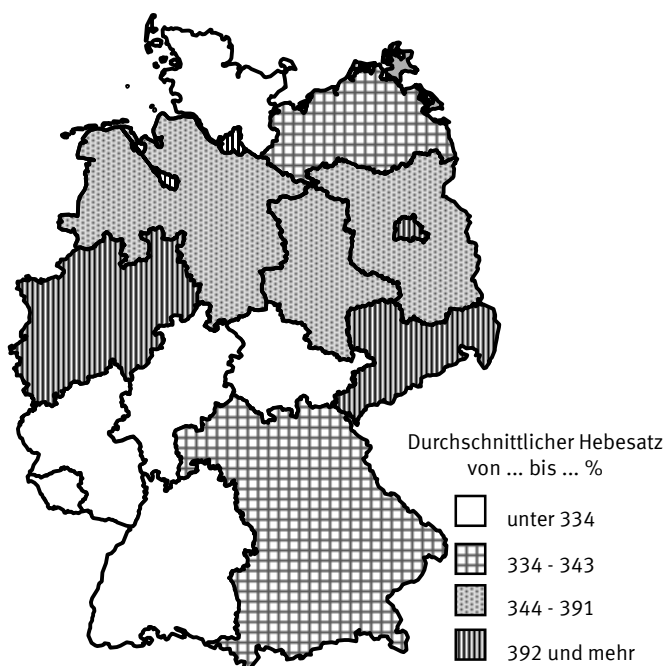

Statistisches Bundesamt

Durchschnittliche Hebesätze der Gewerbesteuer 2002

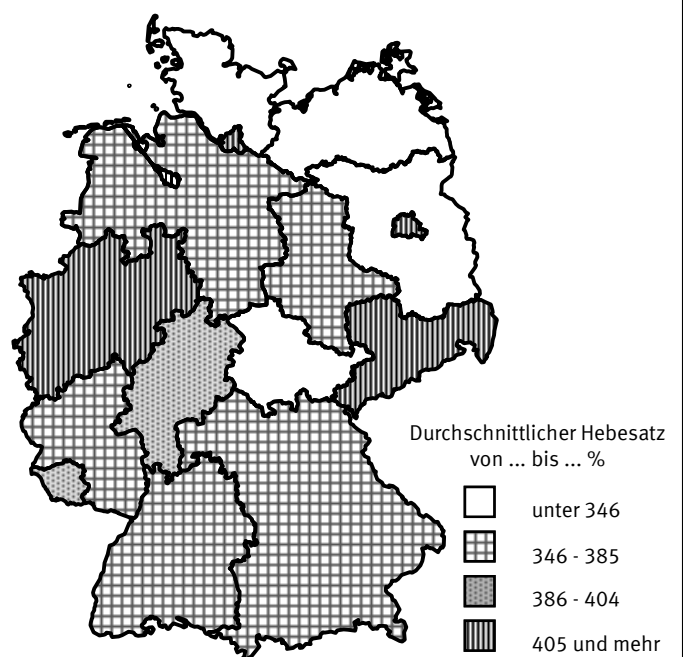

Statistisches Bundesamt

Struktur der Steuereinnahmen 2002 nach Gemeindegrößenklassen

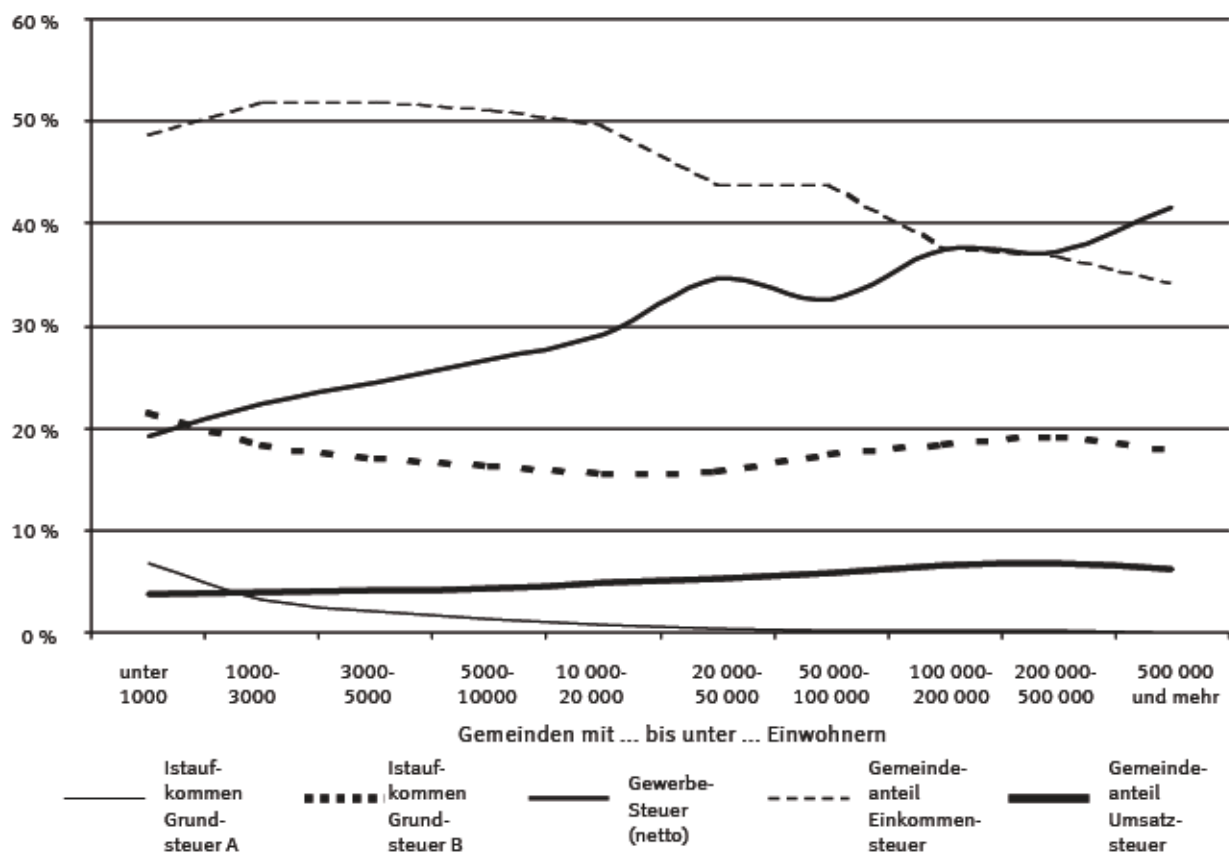

Statistisches Bundesamt

Realsteuerkraft 2002 nach Ländern

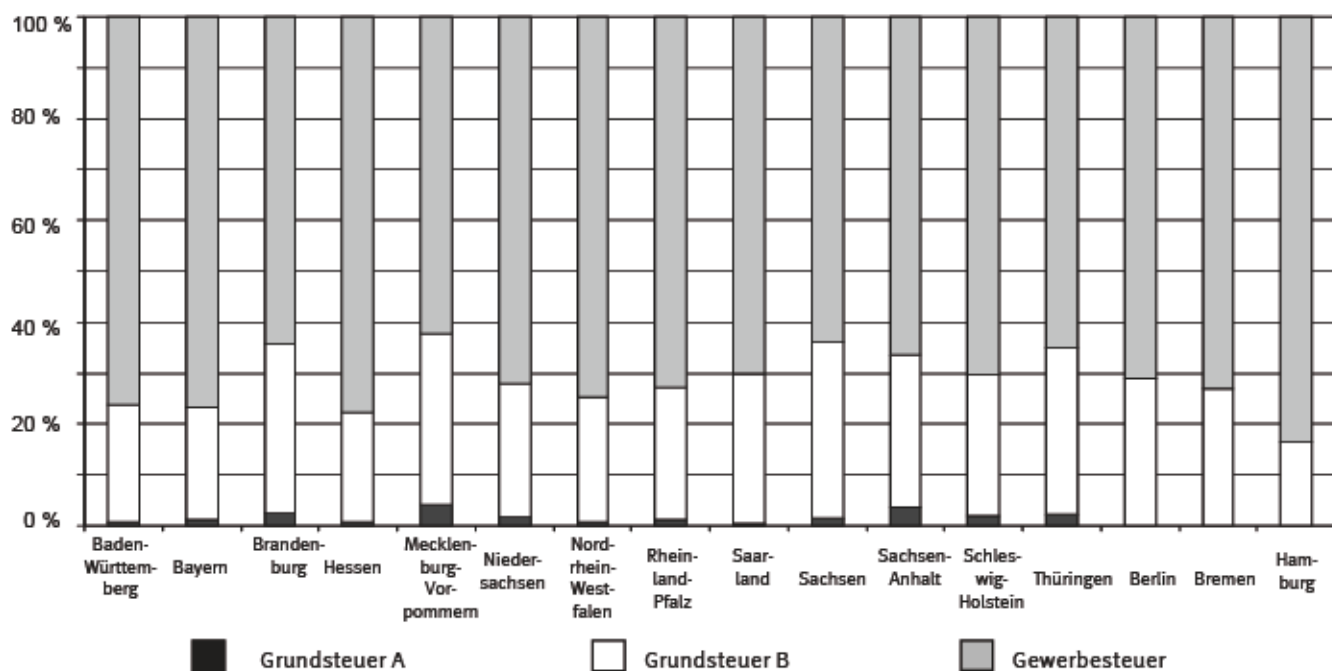

Statistisches Bundesamt

1 Zusammenfassende

Steuereinnahmen der Gemeinden
1991-

Jahr	Realsteuern				Gewerbe- steuer- umlage (Ausgabe) Mill.
	Istaufkommen				
	Grund- steuer A	Grund- steuer B	Gewerbe- steuer	zusammen	
Deutsch					
1991.....	285,0	4 757,4	21 127,4	26 169,9	3 098,1
1992.....	293,0	5 219,6	22 923,4	28 436,0	3 467,7
1993.....	303,6	5 656,7	21 609,2	27 569,5	2 232,8
1994.....	309,5	6 157,9	22 534,7	29 002,1	3 228,6
1995.....	313,3	6 714,9	21 558,9	28 587,1	4 299,8
1996.....	318,9	7 194,3	23 441,1	30 954,2	4 510,9
1997.....	325,5	7 597,4	24 847,3	32 770,2	4 526,9
1998.....	325,9	7 970,2	25 824,8	34 121,0	5 106,3
1999.....	326,8	8 307,4	27 009,3	35 643,5	5 470,8
2000.....	331,5	8 516,0	27 024,7	35 872,3	5 450,0
2001.....	332,2	8 738,2	24 533,9	33 604,3	5 567,3
2002.....	336,6	8 914,5	23 487,2	32 738,2	6 016,8
Früheres					
1991.....	240,0	4 440,2	20 833,6	25 513,7	3 098,1
1992.....	242,4	4 737,8	22 574,1	27 554,4	3 467,7
1993.....	245,8	5 072,6	20 946,0	26 264,4	2 183,3
1994.....	249,2	5 511,2	21 168,4	26 928,8	3 105,8
1995.....	252,0	5 932,8	20 473,9	26 658,7	4 193,0
1996.....	255,5	6 293,8	22 224,7	28 774,0	4 382,8
1997.....	259,8	6 628,2	23 391,8	30 279,8	4 525,8
1998.....	260,2	6 926,4	24 223,7	31 410,3	5 076,4
1999.....	261,3	7 195,5	25 256,8	32 713,6	5 258,1
2000.....	264,5	7 377,2	25 054,1	32 695,8	5 211,8
2001.....	264,9	7 567,1	22 772,3	30 604,3	5 307,4
2002.....	269,8	7 706,7	21 692,2	29 668,7	5 698,5
Neue Länder					
1991.....	45,1	317,2	293,8	656,1	-
1992.....	50,6	481,8	349,3	881,6	-
1993.....	57,8	584,1	663,2	1 305,1	49,5
1994.....	60,3	646,7	1 366,3	2 073,3	122,7
1995.....	61,3	782,1	1 085,0	1 928,4	106,9
1996.....	63,4	900,5	1 216,3	2 180,2	127,4
1997.....	65,7	969,2	1 455,5	2 490,4	1,1
1998.....	65,7	1 043,8	1 601,1	2 710,7	29,9
1999.....	65,5	1 111,9	1 752,6	2 929,9	212,7
2000.....	67,0	1 138,9	1 970,6	3 176,4	238,1
2001.....	67,4	1 171,1	1 761,6	3 000,1	259,9
2002.....	66,8	1 207,8	1 794,9	3 069,5	318,3

¹⁾ Nach der Steuerverteilung, ohne sonstige Gemeindesteuern.

Übersichten

und Hebesätze der Realsteuern

2002

Gemeinde- anteil an der Einkommen- steuer	Gemeinde- anteil an der Umsatz- steuer	Steuer- einnahmen der Gemeinden ¹⁾	Durchschnittshebesätze		
			Grundsteuer A	Grundsteuer B	Gewerbesteuer
Euro			%		

land

19 617,2	-	42 689,0	254	309	363
22 159,0	-	47 127,3	255	317	370
23 003,1	-	48 339,7	258	328	371
23 239,5	-	49 013,1	262	340	372
23 550,4	-	47 837,7	266	351	376
20 919,1	-	47 363,1	269	357	383
20 203,4	-	48 446,8	272	362	387
21 364,5	2 658,3	53 037,5	275	366	390
22 441,7	2 889,6	55 504,0	276	367	389
23 045,0	2 928,8	56 396,1	278	367	389
22 275,5	2 882,9	53 195,4	280	368	385
21 969,6	2 868,7	51 559,7	282	373	386

Bundesgebiet

18 850,0	-	41 265,7	263	309	364
20 767,0	-	44 853,7	266	317	370
21 358,2	-	45 439,3	268	327	372
21 279,9	-	45 102,9	271	339	375
21 046,8	-	43 512,5	275	350	378
19 372,5	-	43 763,7	278	356	385
18 828,8	-	44 582,8	280	361	389
19 881,1	2 252,9	48 467,9	283	366	393
20 938,1	2 468,4	50 861,9	285	366	392
21 600,6	2 486,9	51 571,5	285	366	392
20 894,6	2 450,7	48 642,1	288	366	388
20 650,2	2 439,1	47 059,6	289	370	389

und Berlin-Ost

767,1	-	1 423,3	214	304	298
1 392,0	-	2 273,6	214	316	337
1 644,8	-	2 900,4	222	338	337
1 959,6	-	3 910,1	230	349	337
2 503,6	-	4 325,2	235	361	343
1 546,6	-	3 599,5	239	364	349
1 374,7	-	3 864,0	243	366	352
1 483,4	405,4	4 569,5	246	369	351
1 503,7	421,2	4 642,1	248	372	356
1 444,4	441,9	4 824,6	250	375	352
1 380,9	432,2	4 553,3	252	379	351
1 319,4	429,6	4 500,2	255	388	358

2 Gesamt

2.1 Istaufkommen/Einnahmen und

Lfd. Nr.	Land	Realsteuern					
		Istaufkommen				Grund	
		Grundsteuer		Gewerbe- steuer	zusammen	Grundsteuer	
		A	B			A	B
1 000							
1	Deutschland	336 623	8 914 451	23 487 154	32 738 229	119 558	2 391 375
2	Baden-Württemberg	42 607	1 178 026	3 519 718	4 740 351	13 193	354 500
3	Bayern	77 844	1 213 159	3 906 765	5 197 768	24 012	362 221
4	Brandenburg.....	11 265	202 005	302 546	515 816	4 858	57 867
5	Hessen	17 265	609 099	2 245 389	2 871 753	6 518	193 354
6	Mecklenburg-Vorpommern	12 358	125 580	178 321	316 259	5 266	36 636
7	Niedersachsen	59 247	929 440	2 167 023	3 155 710	18 403	255 969
8	Nordrhein-Westfalen	34 317	2 189 599	5 827 877	8 051 793	16 772	532 843
9	Rheinland-Pfalz	18 219	379 449	992 982	1 390 650	6 505	114 108
10	Saarland	1 312	98 376	238 677	338 365	537	29 628
11	Sachsen	13 623	362 905	581 506	958 034	4 763	90 902
12	Sachsen-Anhalt	20 491	189 042	335 503	545 036	7 379	51 903
13	Schleswig-Holstein	17 906	277 665	649 744	945 315	6 907	89 474
14	Thüringen	9 025	156 306	266 197	431 529	3 927	47 888
15	Flächenländer	335 479	7 910 651	21 212 248	29 458 379	119 040	2 217 293
16	Berlin	86	547 274	700 026	1 247 386	57	82 920
17	Bremen	204	130 250	233 758	364 212	82	24 575
18	Hamburg	854	326 276	1 341 122	1 668 252	379	66 587
19	Stadtstaaten	1 144	1 003 800	2 274 906	3 279 850	518	174 082
Nachrichtlich:							
20	Früheres Bundesgebiet	269 828	7 706 675	21 692 232	29 668 735	93 343	2 080 128
21	Neue Länder und Berlin-Ost	66 795	1 207 776	1 794 923	3 069 495	26 215	311 247

Euro je

22	Deutschland	4,08	108,09	284,78	396,95	1,45	29,00
23	Baden-Württemberg	4,01	110,81	331,08	445,90	1,24	33,35
24	Bayern	6,30	98,19	316,19	420,68	1,94	29,32
25	Brandenburg.....	4,36	78,09	116,99	199,45	1,88	22,37
26	Hessen	2,85	100,12	369,09	472,06	1,07	31,78
27	Mecklenburg-Vorpommern	7,05	71,64	101,72	180,41	3,00	20,90
28	Niedersachsen	7,43	116,62	271,90	395,95	2,31	32,12
29	Nordrhein-Westfalen	1,90	121,24	322,69	445,83	0,93	29,50
30	Rheinland-Pfalz	4,50	93,70	245,19	343,39	1,61	28,18
31	Saarland	1,23	92,36	224,09	317,69	0,50	27,82
32	Sachsen	3,12	83,11	133,18	219,41	1,09	20,82
33	Sachsen-Anhalt	7,99	73,70	130,79	212,48	2,88	20,23
34	Schleswig-Holstein	6,38	98,83	231,27	336,48	2,46	31,85
35	Thüringen	3,76	65,07	110,81	179,63	1,63	19,93
36	Flächenländer	4,37	103,14	276,57	384,08	1,55	28,91
37	Berlin	0,03	161,46	206,53	368,02	0,02	24,46
38	Bremen	0,31	197,13	353,79	551,23	0,12	37,19
39	Hamburg	0,49	189,04	777,01	966,54	0,22	38,58
40	Stadtstaaten	0,20	173,78	393,84	567,82	0,09	30,14
Nachrichtlich:							
41	Früheres Bundesgebiet	4,00	114,14	321,28	439,42	1,38	30,81
42	Neue Länder und Berlin-Ost	4,47	80,75	120,01	205,23	1,75	20,81

³⁾ Ohne sonstige Gemeindesteuern.

^{a)} Abzüglich 6,3 Mill. Euro Beitrag der Gemeinden zum Erblastentilgungsfond (s. auch Erläuterungen S.10).

^{b)} Für Berlin nur der Bundesanteil der Gewerbesteuerumlage

ergebnis

Grundbeträge 2002 nach Ländern

betrag	Gewerbe- steuer- umlage	Gewerbe- steuer netto	Gemeinde- anteil an der Einkommen- steuer	Gemeinde- anteil an der Umsatz- steuer	Steuer- einnahmen der Gemeinden ¹⁾	Gemeind- liche Steuerkraft	Lfd. Nr.
Gewerbe- steuer							
Euro							
6 084 594	6 016 800	17 470 354	21 969 610	2 868 703	51 559 741	39 270 091	1
990 547	1 008 971	2 510 747	3 569 404	389 052	7 689 836	6 194 050	2
1 056 729	1 073 288	2 833 477	4 039 321	424 904	8 588 705	6 836 645	3
93 714	61 934	240 612	243 408 ^{*)}	70 653	767 943	616 677	4
579 831	695 569	1 549 820	2 327 168	276 394	4 779 746	3 775 346	5
56 735	37 444	140 877	123 959	44 394	447 168	359 161	6
588 221	598 903	1 568 120	1 830 722	222 763	4 610 292	3 495 795	7
1 368 395	1 401 236	4 426 641	5 382 945	682 091	12 715 593	9 233 947	8
269 389	274 602	718 380	959 226	114 605	2 189 879	1 724 037	9
59 288	60 471	178 206	228 809	30 381	537 084	410 124	10
142 352	93 952	487 554	328 165	143 009	1 335 256	932 570	11
97 081	64 069	271 434	192 461	71 144	744 572	564 517	12
190 372	195 216	454 528	745 022	71 139	1 566 260	1 297 203	13
79 466	52 368	213 829	181 693	62 892	623 745	498 516	14
5 572 120	5 618 023	15 594 225	20 152 303	2 603 421	46 596 079	35 938 589	15
170 738	50 206 ^{*)}	649 820	858 638	124 586	2 180 404	1 534 098	16
56 391	57 519	176 239	191 464	32 386	530 543	359 064	17
285 345	291 052	1 050 070	767 205	108 310	2 252 715	1 438 340	18
512 474	398 777	1 876 129	1 817 307	265 282	4 963 662	3 331 502	19
5 583 332	5 698 485	15 993 747	20 650 192	2 439 110	47 059 552	35 885 433	20
501 263	318 315	1 476 608	1 319 418	429 593	4 500 190	3 384 660	21

Einwohner

73,78	77,03	207,75	266,38	34,78	621,09	472,07	22
93,18	94,91	236,18	335,76	36,60	723,35	582,65	23
85,53	86,87	229,33	326,92	34,39	695,12	553,32	24
36,24	23,94	93,05	94,09	27,31	296,92	238,42	25
95,31	114,33	254,75	382,53	45,43	785,69	620,57	26
32,36	21,36	80,36	70,71	25,32	255,09	204,88	27
73,80	75,14	196,75	229,70	27,95	578,45	438,62	28
75,77	77,59	245,10	298,06	37,77	704,07	511,29	29
66,52	67,81	177,39	236,86	28,30	540,73	425,71	30
55,67	56,78	167,32	214,83	28,52	504,27	385,06	31
32,60	21,52	111,66	75,16	32,75	305,81	213,58	32
37,85	24,98	105,82	75,03	27,73	290,26	220,07	33
67,76	69,48	161,78	265,18	25,32	557,49	461,72	34
33,08	21,80	89,01	75,63	26,18	259,65	207,52	35
72,65	73,25	203,32	262,75	33,94	607,52	468,57	36
50,37	14,81	191,72	253,33	36,76	643,29	452,61	37
85,35	87,05	266,74	289,78	49,02	802,97	543,44	38
165,32	168,63	608,38	444,50	62,75	1305,17	833,34	39
88,72	69,04	324,81	314,62	45,93	859,33	576,77	40
82,69	84,40	236,88	305,85	36,13	696,99	531,49	41
33,51	21,28	98,73	88,22	28,72	300,88	226,30	42

2 Gesamt

2.2 Istaufkommen/Einnahmen und

1 000

Lfd. Nr.	Land	Realsteuern					
		Istaufkommen				Grund	
		Grundsteuer		Gewerbe- steuer	zusammen	Grundsteuer	
		A	B			A	B
Deutsch							
Kreisfreie Städte							
1	20 000 - 50 000	963	71 993	229 504	302 459	363	21 247
2	50 000 - 100 000	1 927	241 821	461 753	705 501	649	62 970
3	100 000 - 200 000	3 395	617 253	1 678 675	2 299 322	1 254	147 761
4	200 000 - 500 000	3 980	1 001 297	2 515 567	3 520 844	1 415	222 602
5	500 000 und mehr	2 664	1 981 796	5 805 483	7 789 943	1 147	388 670
6	Zusammen ...	12 928	3 914 164	10 690 977	14 618 068	4 829	843 250
Kreisangehörige Gemeinden							
7	unter 1 000	48 361	156 306	193 213	397 880	18 186	51 559
8	1 000 - 3 000	73 866	423 203	722 886	1 219 954	24 432	135 511
9	3 000 - 5 000	44 369	374 963	759 101	1 178 432	14 923	121 581
10	5 000 - 10 000	58 947	724 151	1 711 792	2 494 891	20 078	239 800
11	10 000 - 20 000	52 554	1 033 459	2 746 515	3 832 528	19 158	337 874
12	20 000 - 50 000	37 199	1 396 574	4 270 839	5 704 612	14 506	429 299
13	50 000 - 100 000	7 257	586 080	1 608 442	2 201 779	3 036	164 322
14	100 000 und mehr	1 143	305 551	783 385	1 090 079	411	68 181
15	Zusammen ...	323 698	5 000 285	12 796 178	18 120 160	114 729	1 548 124
16	Gemeinden insgesamt ...	336 623	8 914 451	23 487 154	32 738 229	119 558	2 391 375
Früheres							
Kreisfreie Städte							
17	20 000 - 50 000	857	57 570	210 108	268 535	321	17 196
18	50 000 - 100 000	1 522	177 770	383 550	562 842	503	47 431
19	100 000 - 200 000	2 841	532 196	1 517 346	2 052 383	1 017	126 382
20	200 000 - 500 000	3 261	820 547	2 179 822	3 003 630	1 154	181 322
21	500 000 und mehr	2 631	1 809 858	5 674 634	7 487 123	1 125	362 619
22	Zusammen ...	11 112	3 397 943	9 965 457	13 374 512	4 120	734 951
Kreisangehörige Gemeinden							
23	unter 1 000	24 301	84 762	106 086	215 149	8 451	28 645
24	1 000 - 3 000	56 881	309 539	572 469	938 889	17 830	100 775
25	3 000 - 5 000	34 323	280 025	629 812	944 160	11 034	93 452
26	5 000 - 10 000	51 904	606 260	1 538 956	2 197 120	17 448	205 517
27	10 000 - 20 000	48 783	909 993	2 556 085	3 514 861	17 698	302 465
28	20 000 - 50 000	34 123	1 226 522	3 931 539	5 192 184	13 314	381 820
29	50 000 - 100 000	7 257	586 080	1 608 442	2 201 779	3 036	164 322
30	100 000 und mehr	1 143	305 551	783 385	1 090 079	411	68 181
31	Zusammen ...	258 717	4 308 731	11 726 775	16 294 223	89 223	1 345 177
32	Gemeinden insgesamt ...	269 828	7 706 675	21 692 232	29 668 735	93 343	2 080 128
Neue Länder							
Kreisfreie Städte							
33	20 000 - 50 000	106	14 423	19 396	33 924	42	4 051
34	50 000 - 100 000	404	64 051	78 203	142 658	147	15 539
35	100 000 - 200 000	554	85 057	161 329	246 940	237	21 379
36	200 000 - 500 000	719	180 750	335 745	517 214	261	41 280
37	500 000 und mehr	33	171 938	130 850	302 821	22	26 051
38	Zusammen ...	1 817	516 219	725 522	1 243 557	708	108 299
Kreisangehörige Gemeinden							
39	unter 1 000	24 060	71 544	87 127	182 731	9 735	22 914
40	1 000 - 3 000	16 985	113 664	150 417	281 065	6 602	34 736
41	3 000 - 5 000	10 046	94 938	129 289	234 272	3 889	28 129
42	5 000 - 10 000	7 043	117 891	172 836	297 771	2 630	34 283
43	10 000 - 20 000	3 771	123 466	190 430	317 667	1 460	35 409
44	20 000 - 50 000	3 076	170 052	339 300	512 428	1 192	47 479
45	50 000 - 100 000	-	-	-	-	-	-
46	100 000 und mehr	-	-	-	-	-	-
47	Zusammen ...	64 981	691 554	1 069 403	1 825 937	25 506	202 947
48	Gemeinden insgesamt ...	66 795	1 207 776	1 794 923	3 069 495	26 215	311 247

1) Ohne sonstige Gemeindesteuern.

ergebnis

Grundbeträge 2002 nach Gemeindegrößenklassen

Euro

betrag	Gewerbe- steuer- umlage	Gewerbe- steuer netto	Gemeinde- anteil an der Einkommen- steuer	Gemeinde- anteil an der Umsatz- steuer	Steuer- einnahmen der Gemeinden 1)	Gemeind- liche Steuerkraft	Lfd. Nr.
Gewerbe- steuer							
land							
66 335	61 795	167 709	165 434	27 957	434 055	342 705	1
119 827	113 887	347 866	447 465	80 152	1 119 231	846 703	2
414 548	412 326	1 266 349	1 352 404	231 805	3 471 206	2 520 806	3
572 327	563 843	1 951 724	1 935 347	352 033	5 244 381	3 624 366	4
1 266 173	1 209 460	4 596 023	3 776 727	695 470	11 052 680	7 246 441	5
2 439 208	2 361 310	8 329 666	7 677 380	1 387 414	21 321 553	14 581 024	6
65 660	55 447	137 766	352 359	26 626	721 418	628 698	7
228 115	214 152	508 733	1 186 182	90 177	2 282 161	1 961 043	8
233 486	225 557	533 543	1 129 506	92 178	2 174 559	1 862 022	9
522 099	521 065	1 190 727	2 278 175	194 066	4 446 066	3 796 142	10
814 352	826 415	1 920 100	3 279 776	313 767	6 599 655	5 547 027	11
1 195 159	1 211 018	3 059 821	3 914 743	470 248	8 878 586	7 089 511	12
407 137	419 012	1 189 430	1 623 221	200 976	3 606 964	2 773 569	13
179 378	182 820	600 565	528 269	93 251	1 528 779	1 031 065	14
3 645 387	3 655 488	9 140 690	14 292 230	1 481 289	30 238 192	24 689 071	15
6 084 594	6 016 800	17 470 354	21 969 610	2 868 703	51 559 741	39 270 091	16
Bundesgebiet							
61 075	58 341	151 767	147 959	21 270	379 423	300 265	17
99 667	100 566	282 984	376 618	55 237	894 131	680 967	18
375 440	386 514	1 130 832	1 250 739	188 263	3 104 871	2 258 321	19
496 352	513 694	1 666 128	1 768 346	270 971	4 529 253	3 149 356	20
1 234 259	1 200 912	4 473 722	3 526 995	657 969	10 471 175	6 833 224	21
2 266 793	2 260 027	7 705 430	7 070 659	1 193 709	19 378 853	13 222 137	22
33 280	34 130	71 956	279 636	11 882	472 537	415 954	23
177 561	181 414	391 055	1 073 803	56 449	1 887 727	1 636 462	24
193 683	198 676	431 136	1 036 206	63 932	1 845 622	1 601 780	25
468 733	485 711	1 053 245	2 161 319	156 272	4 029 000	3 466 705	26
759 628	790 286	1 765 799	3 149 163	264 998	6 138 736	5 189 978	27
1 097 140	1 146 407	2 785 132	3 727 918	397 640	8 171 335	6 547 788	28
407 137	419 012	1 189 430	1 623 221	200 976	3 606 964	2 773 569	29
179 378	182 820	600 565	528 269	93 251	1 528 779	1 031 065	30
3 316 539	3 438 456	8 288 319	13 579 534	1 245 402	27 680 703	22 663 301	31
5 583 332	5 698 485	15 993 747	20 650 192	2 439 110	47 059 552	35 885 433	32
und Berlin-Ost							
5 260	3 454	15 942	17 475	6 687	54 632	42 440	33
20 160	13 321	64 882	70 847	24 915	225 100	165 736	34
39 108	25 812	135 517	101 665	43 542	366 335	262 486	35
75 975	50 149	285 596	167 001	81 062	715 128	475 009	36
31 915	8 548	122 302	249 732	37 501	581 506	413 219	37
172 417	101 283	624 238	606 720	193 706	1 942 701	1 358 890	38
32 380	21 317	65 810	72 723	14 744	248 881	212 743	39
50 554	32 738	117 678	112 379	33 728	394 434	324 581	40
39 803	26 881	102 407	93 300	28 246	328 937	260 242	41
53 366	35 354	137 482	116 856	37 794	417 066	329 438	42
54 724	36 129	154 301	130 613	48 769	460 919	357 049	43
98 019	64 611	274 689	186 825	72 608	707 251	541 723	44
-	-	-	-	-	-	-	45
-	-	-	-	-	-	-	46
328 848	217 032	852 371	712 696	235 887	2 557 489	2 025 771	47
501 263	318 315	1 476 608	1 319 418	429 593	4 500 190	3 384 660	48

2 Gesamt

2.2 Istaufkommen/Einnahmen und

Euro je

Lfd. Nr.	Land	Realsteuern					
		Istaufkommen				Grund	
		Grundsteuer		Gewerbe- steuer	zusammen	Grundsteuer	
		A	B			A	B
Deutsch							
Kreisfreie Städte							
1	20 000 - 50 000	1,39	104,24	332,30	437,93	0,53	41,94
2	50 000 - 100 000	0,93	117,02	223,45	341,41	0,31	30,47
3	100 000 - 200 000	0,72	131,01	356,29	488,02	0,27	31,36
4	200 000 - 500 000	0,54	137,04	344,30	481,88	0,19	30,47
5	500 000 und mehr	0,23	174,62	511,54	686,39	0,10	34,25
6	Zusammen ...	0,49	149,83	409,24	559,56	0,18	32,28
Kreisangehörige Gemeinden							
7	unter 1 000	18,26	59,02	72,98	150,27	6,87	19,47
8	1 000 - 3 000	12,07	69,16	118,14	199,37	3,99	22,15
9	3 000 - 5 000	8,66	73,22	148,23	230,11	2,91	23,74
10	5 000 - 10 000	6,51	79,95	188,98	275,44	2,22	26,47
11	10 000 - 20 000	4,36	85,73	227,83	317,92	1,59	28,03
12	20 000 - 50 000	2,61	98,01	299,73	400,35	1,02	30,13
13	50 000 - 100 000	1,39	112,26	308,07	421,72	0,58	31,47
14	100 000 und mehr	0,61	162,60	416,87	580,07	0,22	36,28
15	Zusammen ...	5,74	88,74	227,08	321,56	2,04	27,47
16	Gemeinden insgesamt ...	4,08	108,09	284,78	396,95	1,45	29,00
Früheres							
Kreisfreie Städte							
17	20 000 - 50 000	1,69	113,65	414,77	530,11	0,63	33,95
18	50 000 - 100 000	1,12	130,45	281,44	413,01	502,92	34,80
19	100 000 - 200 000	0,75	141,33	402,94	545,02	1016,97	33,56
20	200 000 - 500 000	0,58	146,27	388,57	535,42	1153,99	32,32
21	500 000 und mehr	0,26	179,80	563,73	743,79	1124,80	36,02
22	Zusammen ...	0,52	159,45	467,62	627,59	4119,67	34,49
Kreisangehörige Gemeinden							
23	unter 1 000	18,07	63,03	78,89	159,98	6,28	21,30
24	1 000 - 3 000	13,17	71,66	132,54	217,37	4,13	23,33
25	3 000 - 5 000	9,40	76,71	172,52	258,63	3,02	25,60
26	5 000 - 10 000	7,01	81,84	207,76	296,61	2,36	27,74
27	10 000 - 20 000	4,70	87,71	246,38	338,79	1,71	29,15
28	20 000 - 50 000	2,84	102,13	327,36	432,32	1,11	31,79
29	50 000 - 100 000	1,39	112,26	308,07	421,72	0,58	31,47
30	100 000 und mehr	0,61	162,60	416,87	580,07	0,22	36,28
31	Zusammen ...	5,60	93,25	253,79	352,63	1,93	29,11
32	Gemeinden insgesamt ...	4,00	114,14	321,28	439,42	1,38	30,81
Neue Länder							
Kreisfreie Städte							
17	20 000 - 50 000	0,58	78,35	105,36	184,29	0,23	22,01
18	50 000 - 100 000	0,57	91,03	111,14	202,74	0,21	22,08
19	100 000 - 200 000	0,59	89,93	170,56	261,07	0,25	22,60
20	200 000 - 500 000	0,42	106,54	197,89	304,85	0,15	24,33
21	500 000 und mehr	0,03	134,02	101,99	236,04	0,02	20,31
22	Zusammen ...	0,38	107,25	150,74	258,37	0,15	22,50
Kreisangehörige Gemeinden							
23	unter 1 000	18,46	54,89	66,88	140,24	7,47	17,58
24	1 000 - 3 000	9,44	63,16	83,59	156,19	3,67	19,30
25	3 000 - 5 000	6,83	64,56	87,92	159,31	2,64	19,13
26	5 000 - 10 000	4,28	71,43	104,72	180,43	1,60	20,77
27	10 000 - 20 000	2,24	73,47	113,32	189,04	0,87	21,07
28	20 000 - 50 000	1,37	75,95	151,54	228,87	0,53	21,21
29	50 000 - 100 000	-	-	-	-	-	-
30	100 000 und mehr	-	-	-	-	-	-
31	Zusammen ...	6,41	68,18	105,44	180,02	2,52	20,01
32	Gemeinden insgesamt ...	4,47	80,75	120,02	205,24	1,75	20,81

1) Ohne sonstige Gemeindesteuern.

ergebnis

Grundbeträge 2002 nach Gemeindegrößenklassen

Einwohner

Einwohner							
betrag	Gewerbe- steuer- umlage	Gewerbe- steuer netto	Gemeinde- anteil an der Einkommen- steuer	Gemeinde- anteil an der Umsatz- steuer	Steuer- einnahmen der Gemeinden 1)	Gemeind- liche Steuerkraft	Lfd. Nr.
Gewerbe- steuer							

land

96,05	89,47	242,83	239,53	40,48	628,47	519,68	1
57,99	55,11	168,34	216,54	38,79	541,62	409,74	2
87,99	87,51	268,78	287,04	49,20	736,75	535,03	3
78,33	77,17	267,12	264,88	48,18	717,78	496,05	4
111,57	106,57	404,97	332,78	61,28	973,88	638,50	5
93,37	90,39	318,85	293,88	53,11	816,16	558,14	6
24,80	20,94	52,04	133,05	10,05	272,43	237,41	7
37,28	35,00	83,14	193,85	14,74	372,97	320,49	8
45,59	44,04	104,18	220,56	18,00	424,62	363,59	9
57,64	57,53	131,46	251,51	21,42	490,85	419,10	10
67,55	68,55	159,28	272,07	26,03	547,46	460,14	11
83,88	84,99	214,74	274,74	33,00	623,10	497,55	12
77,98	80,26	227,82	310,90	38,49	690,86	531,24	13
95,45	97,29	319,58	281,11	49,62	813,52	548,67	14
64,69	64,87	162,21	253,63	26,29	536,61	438,14	15
73,78	77,03	207,75	266,38	34,78	621,08	472,07	16

Bundesgebiet

120,57	115,17	299,60	292,08	41,99	749,01	592,74	17
73,13	73,79	207,65	276,36	40,53	656,10	1404,27	18
99,70	102,64	300,30	332,14	49,99	824,52	2429,77	19
88,48	91,57	297,00	315,22	48,30	807,38	2638,21	20
122,61	119,30	444,43	350,38	65,36	1040,24	2703,26	21
106,37	106,05	361,57	331,78	56,01	909,34	8035,50	22
24,75	25,38	53,51	207,93	8,84	351,37	309,30	23
41,11	42,00	90,54	248,60	13,07	437,04	378,87	24
53,05	54,42	118,10	283,84	17,51	505,56	438,77	25
63,28	65,57	142,19	291,78	21,10	543,91	468,00	26
73,22	76,17	170,20	303,55	25,54	591,71	500,27	27
91,35	95,45	231,90	310,40	33,11	680,38	545,20	28
77,98	80,26	227,82	310,90	38,49	690,86	531,24	29
95,45	97,29	319,58	281,11	49,62	813,52	548,67	30
71,78	74,41	179,37	293,88	26,95	599,06	490,47	31
82,69	84,40	236,88	305,85	36,13	696,99	531,49	32

und Berlin-Ost

28,57	18,76	86,60	94,93	36,32	296,78	230,55	17
28,65	18,93	92,21	100,69	35,41	319,91	235,54	18
41,35	27,29	143,27	107,48	46,03	387,30	277,51	19
44,78	29,56	168,33	98,43	47,78	421,50	279,98	20
24,88	6,66	95,33	194,66	29,23	453,27	322,09	21
35,82	21,04	129,70	126,06	40,25	403,63	282,33	22
24,86	16,35	50,53	55,79	11,31	190,98	163,25	23
28,09	18,19	65,39	62,45	18,74	219,18	180,37	24
27,07	18,28	69,64	63,45	19,21	223,68	176,97	25
32,33	21,42	83,30	70,80	22,90	252,71	199,61	26
32,57	21,50	91,82	77,73	29,02	274,29	212,47	27
43,78	28,86	122,69	83,44	32,43	315,88	241,95	28
-	-	-	-	-	-	-	29
-	-	-	-	-	-	-	30
32,42	21,40	84,04	70,26	23,26	252,14	199,72	31
33,52	30,06	89,96	88,22	28,72	292,12	217,53	32

Gesamtergebnis

2.3 Realsteuerkraft und gemeindliche Steuerkraft nach Ländern und Gemeindegrößenklassen

2.3.1 Realsteuerkraft und gemeindliche Steuerkraft nach Ländern

1000 Euro

Lfd. Nr.	Land	Realsteuerkraft				Gewerbe- steuerumlage (Ausgabe)	Gemeindean- teil an der Ein- kommensteuer	Gemeindean- teil an der Umsatzsteuer	Saldo (Gem.anteil ./ . Umlage)	Gemeind- liche Steuerkraft
		Grundsteuer		Gewerbe- steuer	zu- sammen					
		A	B							
1	Deutschland	215 205	5 021 888	15 211 485	20 448 579	6 016 800	21 969 610	2 868 703	18 821 512	39 270 091
2	Baden-Württemberg	23 747	744 450	2 476 368	3 244 565	1 008 971	3 569 404	389 052	2 949 485	6 194 050
3	Bayern	43 222	760 664	2 641 823	3 445 708	1 073 288	4 039 321	424 904	3 390 937	6 836 645
4	Brandenburg	8 744	121 521	234 285	364 550	61 934	243 408	70 653	252 127	616 677
5	Hessen	11 732	406 043	1 449 578	1 867 353	695 569	2 327 168	276 394	1 907 993	3 775 346
6	Mecklenburg-Vorpommern	9 479	76 936	141 838	228 252	37 444	123 959	44 394	130 909	359 161
7	Niedersachsen	33 125	537 535	1 470 553	2 041 213	598 903	1 830 722	222 763	1 454 582	3 495 795
8	Nordrhein-Westfalen	30 190	1 118 970	3 420 988	4 570 147	1 401 236	5 382 945	682 091	4 663 800	9 233 947
9	Rheinland-Pfalz	11 709	239 627	673 473	924 808	274 602	959 226	114 605	799 229	1 724 037
10	Saarland	967	62 219	148 220	211 405	60 471	228 809	30 381	198 719	410 124
11	Sachsen	8 573	190 894	355 880	555 348	93 952	328 165	143 009	377 222	932 570
12	Sachsen-Anhalt	13 282	108 996	242 703	364 981	64 069	192 461	71 144	199 536	564 517
13	Schleswig-Holstein	12 433	187 895	475 930	676 258	195 216	745 022	71 139	620 945	1 297 203
14	Thüringen	7 069	100 566	198 665	306 300	52 368	181 693	62 892	192 216	498 516
15	Flächenländer	214 273	4 656 316	13 930 300	18 800 889	5 618 023	20 152 303	2 603 421	17 137 700	35 938 589
16	Berlin	103	174 132	426 845	601 080	50 206 ^{b)}	858 638	124 586	933 018	1 534 098
17	Bremen	148	51 608	140 978	192 733	57 519	191 464	32 386	166 331	359 064
18	Hamburg	682	139 833	713 363	853 877	291 052	767 205	108 310	584 463	1 438 340
19	Stadtstaaten	932	365 572	1 281 185	1 647 690	398 777	1 817 307	265 282	1 683 812	3 331 502
Nachrichtlich:										
20	Früheres Bundesgebiet	168 017	4 368 269	13 958 330	18 494 616	5 698 485	20 650 192	2 439 110	17 390 817	35 885 433
21	Neue Länder und Berlin-Ost	47 188	653 620	1 253 158	1 953 965	318 315	1 319 418	429 593	1 430 695	3 384 660

Euro je Einwohner

Lfd. Nr.	Gemeindegrößenklasse (Gemeinden mit ... bis unter ... Einwohnern)	Realsteuerkraft				Gewerbe- steuerumlage (Ausgabe)	Gemeindean- teil an der Ein- kommensteuer	Gemeindean- teil an der Umsatzsteuer	Saldo (Gem.anteil ./ . Umlage)	Gemeind- liche Steuerkraft
		Grundsteuer		Gewerbe- steuer	zu- sammen					
		A	B							
1	Deutschland	2,61	60,89	184,44	247,94	72,95	266,38	34,78	228,21	476,15
2	Baden-Württemberg	2,23	70,03	232,94	305,20	94,91	335,76	36,60	277,45	582,65
3	Bayern	3,50	61,56	213,81	278,88	86,87	326,92	34,39	274,44	553,32
4	Brandenburg	3,39	46,98	90,60	140,96	23,94	94,09	27,31	97,46	238,43
5	Hessen	1,94	66,74	238,28	306,96	114,33	382,53	45,43	313,63	620,59
6	Mecklenburg-Vorpommern	5,41	43,89	80,91	130,21	21,36	70,71	25,32	74,68	204,88
7	Niedersachsen	4,16	67,44	184,51	256,11	75,14	229,70	27,95	182,51	438,62
8	Nordrhein-Westfalen	1,67	61,96	189,42	253,05	77,59	298,06	37,77	258,24	511,29
9	Rheinland-Pfalz	2,89	59,17	166,30	228,36	67,81	236,86	28,30	197,35	425,71
10	Saarland	0,91	58,42	139,16	198,49	56,78	214,83	28,52	186,58	385,06
11	Sachsen	1,96	43,72	81,50	127,19	21,52	75,16	32,75	86,39	213,58
12	Sachsen-Anhalt	5,18	42,49	94,61	142,28	24,98	75,03	27,73	77,79	220,07
13	Schleswig-Holstein	4,43	66,88	169,40	240,71	69,48	265,18	25,32	221,01	461,72
14	Thüringen	2,94	41,86	82,70	127,50	21,80	75,63	26,18	80,01	207,52
15	Flächenländer	2,79	60,71	181,62	245,13	73,25	262,75	33,94	223,44	468,57
16	Berlin	0,03	51,37	125,93	177,34	14,81	253,33	36,76	275,27	452,61
17	Bremen	0,22	78,11	213,37	291,70	87,05	289,78	49,02	251,74	543,44
18	Hamburg	0,40	81,02	413,30	494,72	168,63	444,50	62,75	338,62	833,34
19	Stadtstaaten	0,16	63,29	221,81	285,26	69,04	314,62	45,93	291,51	576,77
Nachrichtlich:										
20	Früheres Bundesgebiet	2,49	64,70	206,73	273,92	84,40	305,85	36,13	257,57	531,49
21	Neue Länder und Berlin-Ost	3,15	43,70	83,79	130,64	21,28	88,22	28,72	95,66	226,30

^{a)} Abzüglich 6,3 Mill. Euro Beitrag der Gemeinden zum Erblastentilgungsfond (s. auch Erläuterungen S.10).

^{b)} Für Berlin nur der Bundesanteil der Gewerbesteuerumlage.

Gesamtergebnis

2.3 Realsteuerkraft und gemeindliche Steuerkraft nach Ländern und Gemeindegrößenklassen

2.3.2 Realsteuerkraft und gemeindliche Steuerkraft nach Gemeindegrößenklassen

1 000 Euro

Lfd. Nr.	Land	Realsteuerkraft				Gewerbe- steuerumlage (Ausgabe)	Gemeindean- teil an der Ein- kommensteuer	Gemeindean- teil an der Umsatzsteuer	Saldo (Gem.anteil ./ . Umlage)	Gemeind- liche Steuerkraft
		Grundsteuer		Gewerbe- steuer	zu- sammen					
		A	B							
Kreisfreie Städte										
1	20 000 - 50 000	654	44 619	165 836	211 109	61 795	165 434	27 957	131 595	342 705
2	50 000 - 100 000	1 169	132 236	299 568	432 973	113 887	447 465	80 152	413 730	846 703
3	100 000 - 200 000	2 257	310 297	1 036 369	1 348 923	412 326	1 352 404	231 805	1 171 883	2 520 806
4	200 000 - 500 000	2 547	467 464	1 430 818	1 900 829	563 843	1 935 347	352 033	1 723 537	3 624 366
5	500 000 und mehr	2 064	816 207	3 165 433	3 983 704	1 209 460	3 776 727	695 470	3 262 737	7 246 441
6	Zusammen ...	8 693	1 770 826	6 098 021	7 877 540	2 361 310	7 677 380	1 387 414	6 703 484	14 581 024
Kreisangehörige Gemeinden										
7	unter 1 000	32 735	108 273	164 151	305 159	55 447	352 359	26 626	323 538	628 698
8	1 000 - 3 000	43 978	284 572	570 286	898 837	214 152	1 186 182	90 177	1 062 206	1 961 043
9	3 000 - 5 000	26 861	255 319	583 715	865 895	225 557	1 129 506	92 178	996 126	1 862 022
10	5 000 - 10 000	36 140	503 580	1 305 247	1 844 967	521 065	2 278 175	194 066	1 951 175	3 796 142
11	10 000 - 20 000	34 484	709 535	2 035 880	2 779 899	826 415	3 279 776	313 767	2 767 128	5 547 027
12	20 000 - 50 000	26 111	901 529	2 987 898	3 915 537	1 211 018	3 914 743	470 248	3 173 974	7 089 511
13	50 000 - 100 000	5 465	345 076	1 017 843	1 368 384	419 012	1 623 221	200 976	1 405 185	2 773 569
14	100 000 und mehr	740	143 180	448 445	592 365	182 820	528 269	93 251	438 700	1 031 065
15	Zusammen ...	206 512	3 251 060	9 113 465	12 571 037	3 655 486	14 292 230	1 481 289	12 118 034	24 689 071
16	Gemeinden insgesamt ...	215 205	5 021 888	15 211 485	20 448 579	6 016 800	21 969 610	2 868 703	18 821 512	39 270 091

Euro je Einwohner

Lfd. Nr.	Gemeindegrößenklasse (Gemeinden mit ... bis unter ... Einwohnern)	Realsteuerkraft				Gewerbe- steuerumlage (Ausgabe)	Gemeindean- teil an der Ein- kommensteuer	Gemeindean- teil an der Umsatzsteuer	Saldo (Gem.anteil ./ . Umlage)	Gemeind- liche Steuerkraft
		Grundsteuer		Gewerbe- steuer	zu- sammen					
		A	B							
Kreisfreie Städte										
1	20 000 - 50 000	0,95	64,60	240,12	305,67	89,47	239,53	40,48	190,54	496,21
2	50 000 - 100 000	0,57	63,99	144,97	209,53	55,11	216,54	38,79	200,21	409,74
3	100 000 - 200 000	0,48	65,86	219,96	286,30	87,51	287,04	49,20	248,73	535,03
4	200 000 - 500 000	0,35	63,98	195,83	260,16	77,17	264,88	48,18	235,89	496,05
5	500 000 und mehr	0,18	71,92	278,92	351,02	106,57	332,78	61,28	287,49	638,50
6	Zusammen ...	0,33	67,79	233,42	301,54	90,39	293,88	53,11	256,60	558,14
Kreisangehörige Gemeinden										
7	unter 1 000	12,36	40,89	62,00	115,25	20,94	133,05	10,05	122,16	237,41
8	1 000 - 3 000	7,19	46,51	93,20	146,90	35,00	193,85	14,74	173,59	320,49
9	3 000 - 5 000	5,25	49,86	113,98	169,08	44,04	220,56	18,00	194,51	363,59
10	5 000 - 10 000	3,99	55,60	144,10	203,69	57,53	251,51	21,42	215,41	419,10
11	10 000 - 20 000	2,87	58,86	168,88	230,61	68,55	272,07	26,03	229,54	460,15
12	20 000 - 50 000	1,83	63,27	209,69	274,79	84,99	274,74	33,00	222,75	497,55
13	50 000 - 100 000	1,05	66,09	194,95	262,09	80,26	310,90	38,49	269,14	531,24
14	100 000 und mehr	0,39	76,19	238,64	315,22	97,29	281,11	49,62	233,45	548,67
15	Zusammen ...	3,67	57,69	161,73	223,09	64,87	253,63	26,29	215,05	438,14
16	Gemeinden insgesamt ...	2,61	60,89	184,44	247,94	77,03	266,38	34,78	224,13	472,07

3 Istaufkommen und Grundbeträge 2002 der Grundsteuer A

3.1 Istauf

Lfd. Nr.	Gemeindegroßenklasse (Gemeinden mit ... bis unter ... Einwohnern)	Deutschland	Baden- Württemberg	Bayern	Branden- burg
					1 000
Kreisfreie Städte					
1	20 000 - 50 000	963	-	478	-
2	50 000 - 100 000	1 927	140	419	135
3	100 000 - 200 000	3 395	606	488	84
4	200 000 - 500 000	3 980	549	368	-
5	500 000 und mehr	2 664	344	249	-
6	Zusammen ...	12 928	1 639	2 002	218
Kreisangehörige Gemeinden					
7	unter 1 000	48 361	750	3 066	3 772
8	1 000 - 3 000	73 866	6 101	27 310	2 346
9	3 000 - 5 000	44 369	7 682	17 053	1 566
10	5 000 - 10 000	58 947	11 583	17 468	1 817
11	10 000 - 20 000	52 554	8 082	8 671	918
12	20 000 - 50 000	37 199	5 640	2 159	628
13	50 000 - 100 000	7 257	1 068	114	-
14	100 000 und mehr	1 143	62	-	-
15	Zusammen ...	323 698	40 968	75 842	11 046
16	Gemeinden insgesamt ...	336 623	42 607	77 844	11 265
					Euro je
Kreisfreie Städte					
17	20 000 - 50 000	1,39	-	1,42	-
18	50 000 - 100 000	0,93	2,63	0,76	0,93
19	100 000 - 200 000	0,72	1,21	0,83	0,36
20	200 000 - 500 000	0,54	0,69	0,49	-
21	500 000 und mehr	0,23	0,58	0,20	-
22	Zusammen ...	0,49	0,85	0,58	0,57
Kreisangehörige Gemeinden					
23	unter 1 000	18,26	16,92	27,52	15,02
24	1 000 - 3 000	12,07	10,43	15,38	7,98
25	3 000 - 5 000	8,66	8,39	10,51	7,55
26	5 000 - 10 000	6,51	6,28	8,10	4,18
27	10 000 - 20 000	4,36	4,00	4,01	2,08
28	20 000 - 50 000	2,61	2,47	2,12	1,09
29	50 000 - 100 000	1,39	1,20	2,25	-
30	100 000 und mehr	0,61	0,56	-	-
31	Zusammen ...	5,74	4,71	8,52	5,01
32	Gemeinden insgesamt ...	4,08	4,01	6,30	4,35

nach Ländern und Gemeindegrößenklassen

kommen

Hessen	Mecklenburg-Vorpommern	Niedersachsen	Nordrhein-Westfalen	Rheinland-Pfalz	Saarland	Lfd. Nr.
--------	------------------------	---------------	---------------------	-----------------	----------	----------

Euro

-	31	-	-	379	-	1
-	99	304	-	596	-	2
150	56	675	605	304	-	3
226	-	208	1 648	-	-	4
182	-	-	758	-	-	5
558	186	1 188	3 011	1 279	-	6
8	7 331	5 038	-	7 019	-	7
822	2 857	11 336	-	5 534	-	8
2 476	1 057	4 437	80	1 613	-	9
5 743	536	10 633	3 530	1 460	253	10
5 256	303	14 549	10 022	902	611	11
2 049	89	10 509	12 574	372	384	12
353	-	1 067	4 553	41	19	13
-	-	491	545	-	45	14
16 707	12 173	58 060	31 306	16 940	1 312	15
17 265	12 358	59 247	34 317	18 219	1 312	16

Einwohner

-	0,67	-	-	2,24	-	17
-	0,35	1,43	-	1,55	-	18
0,33	0,28	1,22	0,55	0,67	-	19
0,83	-	0,85	0,53	-	-	20
0,28	-	-	0,23	-	-	21
0,41	0,35	1,17	0,41	1,27	-	22
11,25	20,96	28,76	-	10,31	-	23
10,62	10,60	17,86	-	6,66	-	24
9,15	6,27	12,78	5,88	5,27	-	25
5,42	3,56	11,57	8,57	2,56	2,65	26
3,37	1,45	9,23	5,33	2,50	1,51	27
1,60	1,16	5,04	2,90	1,66	1,16	28
0,75	-	2,25	1,45	0,61	0,38	29
-	-	0,66	0,65	-	0,25	30
3,54	9,94	8,34	2,94	5,57	1,23	31
2,84	7,05	7,43	1,90	4,50	1,23	32

3 Istaufkommen und Grundbeträge 2002 der Grundsteuer A

3.1 Istauf

Lfd. Nr.	Gemeindegrößenklasse (Gemeinden mit ... bis unter ... Einwohnern)	Sachsen	Sachsen-Anhalt	Schleswig-Holstein	Thüringen
					1 000
Kreisfreie Städte					
1	20 000 - 50 000	19	-	-	56
2	50 000 - 100 000	82	52	63	36
3	100 000 - 200 000	53	-	-	361
4	200 000 - 500 000	482	237	262	-
5	500 000 und mehr	-	-	-	-
6	Zusammen ...	635	290	324	454
Kreisangehörige Gemeinden					
7	unter 1 000	91	9 741	8 420	3 125
8	1 000 - 3 000	3 993	5 629	5 778	2 160
9	3 000 - 5 000	4 268	1 235	982	1 920
10	5 000 - 10 000	2 662	1 534	1 234	494
11	10 000 - 20 000	1 337	862	690	351
12	20 000 - 50 000	637	1 200	436	522
13	50 000 - 100 000	-	-	42	-
14	100 000 und mehr	-	-	-	-
15	Zusammen ...	12 989	20 201	17 582	8 572
16	Gemeinden insgesamt ...	13 623	20 491	17 906	9 025
					Euro je
Kreisfreie Städte					
17	20 000 - 50 000	0,40	-	-	0,62
18	50 000 - 100 000	0,63	0,65	0,38	0,57
19	100 000 - 200 000	0,52	-	-	0,88
20	200 000 - 500 000	0,39	0,50	0,59	-
21	500 000 und mehr	-	-	-	-
22	Zusammen ...	0,42	0,53	0,53	0,80
Kreisangehörige Gemeinden					
23	unter 1 000	9,93	24,07	25,35	10,82
24	1 000 - 3 000	9,23	12,29	13,90	6,25
25	3 000 - 5 000	7,65	7,55	5,59	5,14
26	5 000 - 10 000	4,11	7,83	3,55	2,23
27	10 000 - 20 000	2,05	4,47	1,67	1,88
28	20 000 - 50 000	1,13	2,00	0,98	1,24
29	50 000 - 100 000	-	-	0,58	-
30	100 000 und mehr	-	-	-	-
31	Zusammen ...	4,54	10,03	7,99	4,66
32	Gemeinden insgesamt ...	3,12	7,99	6,37	3,76

nach Ländern und Gemeindegrößenklassen

kommen

Flächen- länder	Berlin	Bremen	Hamburg	Stadt- staaten	Nachrichtlich:		Lfd. Nr.
					Früheres Bundesgebiet	Neue Länder u. Berlin-Ost	
Euro							
963	-	-	-	-	857	106	1
1 927	-	-	-	-	1 522	404	2
3 382	-	13	-	13	2 841	554	3
3 980	-	-	-	-	3 261	719	4
1 533	86	191	854	1 131	2 631	33	5
11 784	86	204	854	1 144	11 112	1 816	6
48 361	-	-	-	-	24 301	24 060	7
73 866	-	-	-	-	56 881	16 985	8
44 369	-	-	-	-	34 323	10 046	9
58 947	-	-	-	-	51 904	7 043	10
52 554	-	-	-	-	48 783	3 771	11
37 199	-	-	-	-	34 123	3 076	12
7 257	-	-	-	-	7 257	-	13
1 143	-	-	-	-	1 143	-	14
323 698	-	-	-	-	258 717	64 981	15
335 479	86	204	854	1 144	269 828	66 795	16
Einwohner							
1,39	-	-	-	-	1,69	0,58	17
0,93	-	-	-	-	1,12	0,57	18
0,74	-	0,11	-	0,11	0,75	0,59	19
0,54	-	-	-	-	0,58	0,42	20
0,27	0,03	0,35	0,49	0,20	0,26	0,03	21
0,58	0,03	0,31	0,49	0,20	0,52	0,38	22
18,26	-	-	-	-	18,07	18,46	23
12,07	-	-	-	-	13,17	9,44	24
8,66	-	-	-	-	9,40	6,83	25
6,51	-	-	-	-	7,01	4,27	26
4,36	-	-	-	-	4,70	2,24	27
2,61	-	-	-	-	2,84	1,37	28
1,39	-	-	-	-	1,39	-	29
0,61	-	-	-	-	0,61	-	30
5,74	-	-	-	-	5,60	6,41	31
4,37	0,03	0,31	0,49	0,20	4,00	4,47	32

3 Istaufkommen und Grundbeträge 2002 der Grundsteuer A

3.2 Grund

Lfd. Nr.	Gemeindegrößenklasse (Gemeinden mit ... bis unter ... Einwohnern)	Deutschland	Baden- Württemberg	Bayern	Branden- burg
					1 000
Kreisfreie Städte					
1	20 000 - 50 000	363	-	183	-
2	50 000 - 100 000	649	32	148	45
3	100 000 - 200 000	1 254	195	170	30
4	200 000 - 500 000	1 415	140	109	-
5	500 000 und mehr	1 147	82	62	-
6	Zusammen ...	4 829	449	673	75
Kreisangehörige Gemeinden					
7	unter 1 000	18 186	239	842	1 633
8	1 000 - 3 000	24 432	1 829	8 033	1 009
9	3 000 - 5 000	14 923	2 373	5 381	709
10	5 000 - 10 000	20 078	3 608	5 524	768
11	10 000 - 20 000	19 158	2 479	2 779	382
12	20 000 - 50 000	14 506	1 843	746	282
13	50 000 - 100 000	3 036	353	34	-
14	100 000 und mehr	411	19	-	-
15	Zusammen ...	114 729	12 744	23 340	4 783
16	Gemeinden insgesamt ...	119 558	13 193	24 012	4 858
					Euro je
Kreisfreie Städte					
17	20 000 - 50 000	0,53	-	0,54	-
18	50 000 - 100 000	0,31	0,60	0,27	0,31
19	100 000 - 200 000	0,27	0,39	0,29	0,13
20	200 000 - 500 000	0,19	0,18	0,15	-
21	500 000 und mehr	0,10	0,14	0,05	-
22	Zusammen ...	0,18	0,23	0,19	0,20
Kreisangehörige Gemeinden					
23	unter 1 000	6,87	5,39	7,56	6,50
24	1 000 - 3 000	3,99	3,13	4,52	3,43
25	3 000 - 5 000	2,91	2,59	3,32	3,42
26	5 000 - 10 000	2,22	1,96	2,56	1,77
27	10 000 - 20 000	1,59	1,23	1,29	0,87
28	20 000 - 50 000	1,02	0,81	0,73	0,49
29	50 000 - 100 000	0,58	0,40	0,67	-
30	100 000 und mehr	0,22	0,17	-	-
31	Zusammen ...	2,04	1,47	2,62	2,17
32	Gemeinden insgesamt ...	1,45	1,24	1,94	1,88

nach Ländern und Gemeindegrößenklassen

beträge

Hessen	Mecklenburg- Vorpommern	Nieder- sachsen	Nordrhein- Westfalen	Rheinland- Pfalz	Saarland	Lfd. Nr.
--------	----------------------------	--------------------	-------------------------	---------------------	----------	-------------

Euro

-	10	-	-	138	-	1
-	40	85	-	220	-	2
47	22	217	270	112	-	3
78	-	65	687	-	-	4
104	-	-	386	-	-	5
229	73	367	1 343	470	-	6
3	3 138	1 543	-	2 472	-	7
296	1 208	3 490	-	1 981	-	8
900	429	1 374	38	584	-	9
2 167	247	3 341	1 741	516	108	10
1 989	136	4 541	5 070	331	250	11
790	37	3 266	6 220	136	155	12
144	-	369	2 096	15	8	13
-	-	112	264	-	16	14
6 289	5 193	18 036	15 428	6 035	537	15
6 518	5 266	18 403	16 772	6 505	537	16

Einwohner

-	0,22	-	-	0,81	-	17
-	0,14	0,40	-	0,57	-	18
0,10	0,11	0,39	0,25	0,25	-	19
0,29	-	0,26	0,22	-	-	20
0,16	-	-	0,12	-	-	21
0,17	0,14	0,36	0,18	0,47	-	22
4,22	8,97	8,81	-	3,63	-	23
3,82	4,48	5,50	-	2,38	-	24
3,32	2,54	3,96	2,79	1,91	-	25
2,04	1,64	3,63	4,23	0,91	1,13	26
1,27	0,65	2,88	2,70	0,92	0,62	27
0,62	0,48	1,56	1,43	0,61	0,47	28
0,31	-	0,78	0,67	0,22	0,16	29
-	-	0,15	0,31	-	0,09	30
1,33	4,24	2,59	1,45	1,98	0,50	31
1,07	3,00	2,31	0,93	1,61	0,50	32

3 Istaufkommen und Grundbeträge 2002 der Grundsteuer A

3.2 Grund

Lfd. Nr.	Gemeindegroßenklasse (Gemeinden mit ... bis unter ... Einwohnern)	Sachsen	Sachsen- Anhalt	Schleswig- Holstein	Thüringen
					1 000
	Kreisfreie Städte				
1	20 000 - 50 000	7	-	-	25
2	50 000 - 100 000	27	22	18	13
3	100 000 - 200 000	18	-	-	167
4	200 000 - 500 000	165	96	75	-
5	500 000 und mehr	-	-	-	-
6	Zusammen ...	217	118	93	204
	Kreisangehörige Gemeinden				
7	unter 1 000	32	3 549	3 352	1 383
8	1 000 - 3 000	1 411	2 046	2 201	928
9	3 000 - 5 000	1 508	418	384	825
10	5 000 - 10 000	910	495	443	210
11	10 000 - 20 000	467	319	259	156
12	20 000 - 50 000	218	434	158	221
13	50 000 - 100 000	-	-	17	-
14	100 000 und mehr	-	-	-	-
15	Zusammen ...	4 546	7 261	6 814	3 723
16	Gemeinden insgesamt ...	4 763	7 379	6 907	3 927
					Euro je
	Kreisfreie Städte				
17	20 000 - 50 000	0,15	-	-	0,28
18	50 000 - 100 000	0,21	0,27	0,11	0,20
19	100 000 - 200 000	0,18	-	-	0,41
20	200 000 - 500 000	0,13	0,20	0,17	-
21	500 000 und mehr	-	-	-	-
22	Zusammen ...	0,14	0,21	0,15	0,36
	Kreisangehörige Gemeinden				
23	unter 1 000	3,49	8,77	10,09	4,79
24	1 000 - 3 000	3,26	4,47	5,30	2,69
25	3 000 - 5 000	2,70	2,56	2,19	2,21
26	5 000 - 10 000	1,41	2,53	1,28	0,95
27	10 000 - 20 000	0,72	1,66	0,63	0,83
28	20 000 - 50 000	0,39	0,72	0,36	0,52
29	50 000 - 100 000	-	-	0,24	-
30	100 000 und mehr	-	-	-	-
31	Zusammen ...	1,59	3,60	3,10	2,03
32	Gemeinden insgesamt ...	1,09	2,88	2,46	1,63

nach Ländern und Gemeindegrößenklassen

beträge

Flächen- länder	Berlin	Bremen	Hamburg	Stadt- staaten	Nachrichtlich:		Lfd. Nr.
					Früheres Bundesgebiet	Neue Länder u. Berlin-Ost	
Euro							
363	-	-	-	-	321	42	1
649	-	-	-	-	503	147	2
1 248	-	6	-	6	1 017	237	3
1 415	-	-	-	-	1 154	261	4
634	57	77	379	513	1 125	22	5
4 311	57	82	379	518	4 120	709	6
18 186	-	-	-	-	8 451	9 735	7
24 432	-	-	-	-	17 830	6 602	8
14 923	-	-	-	-	11 034	3 889	9
20 078	-	-	-	-	17 448	2 630	10
19 158	-	-	-	-	17 698	1 460	11
14 506	-	-	-	-	13 314	1 192	12
3 036	-	-	-	-	3 036	-	13
411	-	-	-	-	411	-	14
114 729	-	-	-	-	89 223	25 506	15
119 040	57	82	379	518	93 343	26 215	16
Einwohner							
0,53	-	-	-	-	0,63	0,23	17
0,31	-	-	-	-	0,37	0,21	18
0,27	-	0,05	-	0,05	0,27	0,25	19
0,19	-	-	-	-	0,21	0,15	20
0,11	0,02	0,14	0,22	0,09	0,11	0,02	21
0,21	0,02	0,12	0,22	0,09	0,19	0,15	22
6,87	-	-	-	-	6,28	7,47	23
3,99	-	-	-	-	4,13	3,67	24
2,91	-	-	-	-	3,02	2,64	25
2,22	-	-	-	-	2,36	1,59	26
1,59	-	-	-	-	1,71	0,87	27
1,02	-	-	-	-	1,11	0,53	28
0,58	-	-	-	-	0,58	-	29
0,22	-	-	-	-	0,22	-	30
2,04	-	-	-	-	1,93	2,51	31
1,55	0,02	0,12	0,22	0,09	1,38	1,75	32

4 Istaufkommen und Grundbeträge 2002 der Grundsteuer B

4.1 Istauf

Lfd. Nr.	Gemeindegroßenklasse (Gemeinden mit ... bis unter ... Einwohnern)	Deutschland	Baden- Württemberg	Bayern	Branden- burg
					1 000
Kreisfreie Städte					
1	20 000 - 50 000	71 993	-	37 428	-
2	50 000 - 100 000	241 821	9 612	73 398	12 305
3	100 000 - 200 000	617 253	75 772	84 473	24 290
4	200 000 - 500 000	1 001 297	117 747	110 074	-
5	500 000 und mehr	1 981 796	109 501	200 071	-
6	Zusammen ...	3 914 164	312 633	505 445	36 596
Kreisangehörige Gemeinden					
7	unter 1 000	156 306	2 872	5 958	15 548
8	1 000 - 3 000	423 203	47 896	111 826	21 634
9	3 000 - 5 000	374 963	73 743	116 047	14 884
10	5 000 - 10 000	724 151	161 930	169 653	33 705
11	10 000 - 20 000	1 033 459	192 107	197 915	33 375
12	20 000 - 50 000	1 396 574	264 603	99 219	46 263
13	50 000 - 100 000	586 080	109 540	7 095	-
14	100 000 und mehr	305 551	12 703	-	-
15	Zusammen ...	5 000 285	865 394	707 714	165 409
16	Gemeinden insgesamt ...	8 914 451	1 178 026	1 213 159	202 005
					Euro je
Kreisfreie Städte					
17	20 000 - 50 000	104,24	-	110,99	-
18	50 000 - 100 000	117,02	180,17	133,64	84,62
19	100 000 - 200 000	131,01	151,68	143,38	102,95
20	200 000 - 500 000	137,04	147,62	146,62	-
21	500 000 und mehr	174,62	186,40	162,38	-
22	Zusammen ...	149,83	161,32	146,15	95,96
Kreisangehörige Gemeinden					
23	unter 1 000	59,02	64,80	53,47	61,89
24	1 000 - 3 000	69,16	81,88	62,97	73,57
25	3 000 - 5 000	73,22	80,59	71,53	71,78
26	5 000 - 10 000	79,95	87,75	78,62	77,47
27	10 000 - 20 000	85,73	95,19	91,64	75,71
28	20 000 - 50 000	98,01	115,79	97,35	80,18
29	50 000 - 100 000	112,26	123,33	139,85	-
30	100 000 und mehr	162,60	113,82	-	-
31	Zusammen ...	88,74	99,55	79,54	75,00
32	Gemeinden insgesamt ...	108,09	110,81	98,19	78,09

nach Ländern und Gemeindegrößenklassen

kommen

Hessen	Mecklenburg- Vorpommern	Nieder- sachsen	Nordrhein- Westfalen	Rheinland- Pfalz	Saarland	Lfd. Nr.
Euro						
-	3 377	-	-	20 142	-	1
-	25 550	25 779	-	48 136	-	2
64 327	16 890	79 468	144 028	63 127	-	3
49 355	-	37 892	448 137	-	-	4
148 974	-	-	540 451	-	-	5
262 656	45 817	143 139	1 132 616	131 405	-	6
46	19 359	12 434	-	40 377	-	7
3 751	17 360	51 983	-	60 555	-	8
13 885	10 850	31 895	1 335	27 227	-	9
61 606	11 482	86 985	33 199	52 907	5 732	10
106 630	14 676	149 154	164 141	36 280	24 992	11
110 595	6 035	236 412	413 185	23 339	32 644	12
49 930	-	61 602	338 552	7 359	4 566	13
-	-	155 836	106 570	-	30 442	14
346 443	79 762	786 301	1 056 982	248 043	98 376	15
609 099	125 580	929 440	2 189 599	379 449	98 376	16
Einwohner						
-	72,94	-	-	118,94	-	17
-	90,09	121,64	-	125,31	-	18
142,11	85,04	143,42	131,53	138,45	-	19
181,84	-	154,31	144,62	-	-	20
231,95	-	-	167,30	-	-	21
192,23	86,69	141,50	152,56	130,18	-	22
64,70	55,36	70,97	-	59,28	-	23
48,45	64,41	81,92	-	72,88	-	24
51,30	64,33	91,83	98,08	88,99	-	25
58,09	76,34	94,61	80,64	92,79	60,05	26
68,32	70,14	94,61	87,31	100,38	61,64	27
86,45	78,40	113,27	95,22	104,19	98,59	28
106,71	-	129,77	107,48	110,03	90,34	29
-	-	209,53	126,68	-	166,75	30
73,44	65,14	113,00	99,38	81,58	92,36	31
100,12	71,64	116,62	121,24	93,70	92,36	32

4 Istaufkommen und Grundbeträge 2002 der Grundsteuer B

4.1 Istauf

Lfd. Nr.	Gemeindegrößenklasse (Gemeinden mit ... bis unter ... Einwohnern)	Sachsen	Sachsen- Anhalt	Schleswig- Holstein	Thüringen
					1 000
Kreisfreie Städte					
1	20 000 - 50 000	3 786	-	-	7 260
2	50 000 - 100 000	12 315	8 068	20 845	5 813
3	100 000 - 200 000	9 353	-	-	34 524
4	200 000 - 500 000	132 413	48 337	57 342	-
5	500 000 und mehr	-	-	-	-
6	Zusammen ...	157 868	56 405	78 187	47 597
Kreisangehörige Gemeinden					
7	unter 1 000	572	22 480	23 075	13 585
8	1 000 - 3 000	27 735	28 611	33 528	18 324
9	3 000 - 5 000	37 137	10 905	15 893	21 162
10	5 000 - 10 000	45 437	13 157	34 248	14 110
11	10 000 - 20 000	50 159	13 054	38 774	12 202
12	20 000 - 50 000	43 998	44 430	46 525	29 326
13	50 000 - 100 000	-	-	7 436	-
14	100 000 und mehr	-	-	-	-
15	Zusammen ...	205 037	132 637	199 478	108 709
16	Gemeinden insgesamt ...	362 905	189 042	277 665	156 306
					Euro je
Kreisfreie Städte					
17	20 000 - 50 000	80,21	-	-	80,14
18	50 000 - 100 000	94,18	100,45	127,00	91,47
19	100 000 - 200 000	92,32	-	-	84,20
20	200 000 - 500 000	107,95	102,84	128,62	-
21	500 000 und mehr	-	-	-	-
22	Zusammen ...	104,83	102,49	128,19	84,37
Kreisangehörige Gemeinden					
23	unter 1 000	62,39	55,56	69,48	47,04
24	1 000 - 3 000	64,12	62,44	80,68	53,07
25	3 000 - 5 000	66,60	66,70	90,49	56,67
26	5 000 - 10 000	70,19	67,17	98,64	63,62
27	10 000 - 20 000	77,08	67,73	94,02	65,30
28	20 000 - 50 000	78,14	74,06	104,62	69,50
29	50 000 - 100 000	-	-	103,29	-
30	100 000 und mehr	-	-	-	-
31	Zusammen ...	71,68	65,83	90,69	59,14
32	Gemeinden insgesamt ...	83,11	73,70	98,83	65,07

nach Ländern und Gemeindegrößenklassen

kommen

Flächen- länder	Berlin	Bremen	Hamburg	Stadt- staaten	Nachrichtlich:		Lfd. Nr.
					Früheres Bundesgebiet	Neue Länder u. Berlin-Ost	
Euro							
71 993	-	-	-	-	57 570	14 423	1
241 821	-	-	-	-	177 770	64 051	2
596 252	-	21 001	-	21 001	532 196	85 057	3
1 001 297	-	-	-	-	820 547	180 750	4
998 997	547 274	109 249	326 276	982 799	1 809 858	171 938	5
2 910 364	547 274	130 250	326 276	1 003 800	3 397 943	516 221	6
156 306	-	-	-	-	84 762	71 544	7
423 203	-	-	-	-	309 539	113 664	8
374 963	-	-	-	-	280 025	94 938	9
724 151	-	-	-	-	606 260	117 891	10
1 033 459	-	-	-	-	909 993	123 466	11
1 396 574	-	-	-	-	1 226 522	170 052	12
586 080	-	-	-	-	586 080	-	13
305 551	-	-	-	-	305 551	-	14
5 000 285	-	-	-	-	4 308 731	691 554	15
7 910 651	547 274	130 250	326 276	1 003 800	7 706 675	1 207 776	16
Einwohner							
104,24	-	-	-	-	113,65	78,35	17
117,02	-	-	-	-	130,45	91,03	18
129,84	-	176,05	-	176,05	141,33	89,93	19
137,04	-	-	-	-	146,27	106,54	20
175,50	161,46	201,78	189,04	173,74	179,80	134,02	21
143,03	161,46	197,13	189,04	173,78	159,45	107,25	22
59,02	-	-	-	-	63,03	54,89	23
69,16	-	-	-	-	71,66	63,16	24
73,22	-	-	-	-	76,71	64,56	25
79,95	-	-	-	-	81,84	71,43	26
85,73	-	-	-	-	87,71	73,47	27
98,01	-	-	-	-	102,13	75,95	28
112,26	-	-	-	-	112,26	-	29
162,60	-	-	-	-	162,60	-	30
88,74	-	-	-	-	93,25	68,18	31
103,14	161,46	197,13	189,04	173,78	114,14	80,75	32

4 Istaufkommen und Grundbeträge 2002 der Grundsteuer B

4.2 Grund

Lfd. Nr.	Gemeindegrößenklasse (Gemeinden mit ... bis unter ... Einwohnern)	Deutschland	Baden- Württemberg	Bayern	Branden- burg
					1 000
Kreisfreie Städte					
1	20 000 - 50 000	21 247	-	11 628	-
2	50 000 - 100 000	62 970	2 185	20 088	2 899
3	100 000 - 200 000	147 761	19 396	22 221	5 565
4	200 000 - 500 000	222 602	28 505	27 248	-
5	500 000 und mehr	388 670	26 072	50 018	-
6	Zusammen ...	843 250	76 157	131 204	8 464
Kreisangehörige Gemeinden					
7	unter 1 000	51 559	982	1 804	4 986
8	1 000 - 3 000	135 511	15 931	34 989	6 699
9	3 000 - 5 000	121 581	24 806	38 175	4 510
10	5 000 - 10 000	239 800	54 915	56 851	10 135
11	10 000 - 20 000	337 874	63 776	65 038	10 087
12	20 000 - 50 000	429 299	81 572	32 133	12 985
13	50 000 - 100 000	164 322	32 391	2 027	-
14	100 000 und mehr	68 181	3 970	-	-
15	Zusammen ...	1 548 124	278 343	231 017	49 403
16	Gemeinden insgesamt ...	2 391 375	354 500	362 221	57 867
					Euro je
Kreisfreie Städte					
17	20 000 - 50 000	30,76	-	34,48	-
18	50 000 - 100 000	30,47	40,96	36,57	19,94
19	100 000 - 200 000	31,36	38,83	37,72	23,59
20	200 000 - 500 000	30,47	35,74	36,30	-
21	500 000 und mehr	34,25	44,38	40,60	-
22	Zusammen ...	32,28	39,30	37,94	22,19
Kreisangehörige Gemeinden					
23	unter 1 000	19,47	22,16	16,19	19,85
24	1 000 - 3 000	22,15	27,23	19,70	22,78
25	3 000 - 5 000	23,74	27,11	23,53	21,75
26	5 000 - 10 000	26,47	29,76	26,35	23,29
27	10 000 - 20 000	28,03	31,60	30,11	22,88
28	20 000 - 50 000	30,13	35,70	31,53	22,50
29	50 000 - 100 000	31,47	36,47	39,95	-
30	100 000 und mehr	36,28	35,57	-	-
31	Zusammen ...	27,47	32,02	25,96	22,40
32	Gemeinden insgesamt ...	29,00	33,35	29,32	22,37

nach Ländern und Gemeindegrößenklassen

beträge

Hessen	Mecklenburg- Vorpommern	Nieder- sachsen	Nordrhein- Westfalen	Rheinland- Pfalz	Saarland	Lfd. Nr.
Euro						
-	913	-	-	5 568	-	1
-	6 334	6 441	-	13 328	-	2
15 176	4 021	19 378	29 562	16 687	-	3
10 114	-	8 420	94 292	-	-	4
32 386	-	-	110 074	-	-	5
57 676	11 269	34 239	233 929	35 583	-	6
15	6 344	3 863	-	12 973	-	7
1 481	5 686	16 394	-	19 254	-	8
5 685	3 441	9 924	390	8 641	-	9
25 562	3 589	27 239	10 230	16 681	2 047	10
43 190	4 463	46 796	49 537	11 661	8 817	11
43 463	1 845	70 326	121 687	7 151	10 212	12
16 282	-	16 842	90 283	2 164	1 473	13
-	-	30 345	26 787	-	7 079	14
135 678	25 367	221 729	298 914	78 526	29 628	15
193 354	36 636	255 969	532 843	114 108	29 628	16
Einwohner						
-	19,72	-	-	32,88	-	17
-	22,33	30,39	-	34,70	-	18
33,53	20,25	34,97	27,00	36,60	-	19
37,26	-	34,29	30,43	-	-	20
50,42	-	-	34,07	-	-	21
42,21	21,32	33,85	31,51	35,25	-	22
21,10	18,14	22,05	-	19,05	-	23
19,13	21,09	25,83	-	23,17	-	24
21,00	20,40	28,57	28,65	28,24	-	25
24,10	23,86	29,63	24,85	29,26	21,45	26
27,67	21,33	29,68	26,35	32,26	21,75	27
33,98	23,97	33,70	28,04	31,92	30,84	28
34,80	-	35,48	28,66	32,35	29,14	29
-	-	40,80	31,84	-	38,78	30
28,76	20,72	31,86	28,10	25,83	27,82	31
31,78	20,90	32,12	29,50	28,18	27,82	32

4 Istaufkommen und Grundbeträge 2002 der Grundsteuer B

4.2 Grund

Lfd. Nr.	Gemeindegroßenklasse (Gemeinden mit ... bis unter ... Einwohnern)	Sachsen	Sachsen- Anhalt	Schleswig- Holstein	Thüringen
					1 000
Kreisfreie Städte					
1	20 000 - 50 000	927	-	-	2 211
2	50 000 - 100 000	2 981	1 834	5 389	1 491
3	100 000 - 200 000	2 227	-	-	9 566
4	200 000 - 500 000	30 415	10 865	12 743	-
5	500 000 und mehr	-	-	-	-
6	Zusammen ...	36 550	12 698	18 132	13 267
Kreisangehörige Gemeinden					
7	unter 1 000	160	6 982	9 008	4 442
8	1 000 - 3 000	7 616	8 784	12 726	5 951
9	3 000 - 5 000	10 050	3 267	5 831	6 861
10	5 000 - 10 000	12 198	3 888	11 992	4 473
11	10 000 - 20 000	13 123	3 843	13 650	3 893
12	20 000 - 50 000	11 205	12 442	15 276	9 002
13	50 000 - 100 000	-	-	2 860	-
14	100 000 und mehr	-	-	-	-
15	Zusammen ...	54 352	39 204	71 342	34 621
16	Gemeinden insgesamt ...	90 902	51 903	89 474	47 888
					Euro je
Kreisfreie Städte					
17	20 000 - 50 000	19,64	-	-	24,41
18	50 000 - 100 000	22,80	22,83	32,83	23,45
19	100 000 - 200 000	21,98	-	-	23,33
20	200 000 - 500 000	24,80	23,12	28,58	-
21	500 000 und mehr	-	-	-	-
22	Zusammen ...	24,27	23,07	29,73	23,52
Kreisangehörige Gemeinden					
23	unter 1 000	17,45	17,25	27,12	15,38
24	1 000 - 3 000	17,61	19,17	30,62	17,23
25	3 000 - 5 000	18,02	19,98	33,20	18,37
26	5 000 - 10 000	18,84	19,85	34,54	20,17
27	10 000 - 20 000	20,17	19,94	33,10	20,83
28	20 000 - 50 000	19,90	20,74	34,35	21,33
29	50 000 - 100 000	-	-	39,73	-
30	100 000 und mehr	-	-	-	-
31	Zusammen ...	19,00	19,46	32,43	18,83
32	Gemeinden insgesamt ...	20,82	20,23	31,85	19,93

nach Ländern und Gemeindegrößenklassen

beträge

Flächen- länder	Berlin	Bremen	Hamburg	Stadt- staaten	Nachrichtlich:		Lfd. Nr.
					Früheres Bundesgebiet	Neue Länder u. Berlin-Ost	
Euro							
21 247	-	-	-	-	17 196	4 051	1
62 970	-	-	-	-	47 431	15 539	2
143 799	-	3 962	-	3 962	126 382	21 379	3
222 602	-	-	-	-	181 322	41 280	4
218 550	82 920	20 613	66 587	170 120	362 619	26 051	5
669 168	82 920	24 575	66 587	174 082	734 951	108 299	6
51 559	-	-	-	-	28 645	22 914	7
135 511	-	-	-	-	100 775	34 736	8
121 581	-	-	-	-	93 452	28 129	9
239 800	-	-	-	-	205 517	34 283	10
337 874	-	-	-	-	302 465	35 409	11
429 299	-	-	-	-	381 820	47 479	12
164 322	-	-	-	-	164 322	-	13
68 181	-	-	-	-	68 181	-	14
1 548 124	-	-	-	-	1 345 177	202 947	15
2 217 293	82 920	24 575	66 587	174 082	2 080 128	311 247	16
Einwohner							
30,76	-	-	-	-	33,95	22,01	17
30,47	-	-	-	-	34,80	22,08	18
31,31	-	33,21	-	33,21	33,56	22,60	19
30,47	-	-	-	-	32,32	24,33	20
38,39	24,46	38,07	38,58	30,07	36,02	20,31	21
32,89	24,46	37,19	38,58	30,14	34,49	22,50	22
19,47	-	-	-	-	21,30	17,58	23
22,15	-	-	-	-	23,33	19,30	24
23,74	-	-	-	-	25,60	19,13	25
26,47	-	-	-	-	27,74	20,77	26
28,03	-	-	-	-	29,15	21,07	27
30,13	-	-	-	-	31,79	21,21	28
31,47	-	-	-	-	31,47	-	29
36,28	-	-	-	-	36,28	-	30
27,47	-	-	-	-	29,11	20,01	31
28,91	24,46	37,19	38,58	30,14	30,81	20,81	32

5 Istaufkommen und Grundbeträge 2002 der Gewerbesteuer

5.1 Istauf

Lfd. Nr.	Gemeindegroßenklasse (Gemeinden mit ... bis unter ... Einwohnern)	Deutschland	Baden-Württemberg	Bayern	Brandenburg
					1 000
Kreisfreie Städte					
1	20 000 - 50 000	229 504	-	164 985	-
2	50 000 - 100 000	461 753	18 075	175 973	17 484
3	100 000 - 200 000	1 678 675	211 873	274 604	40 097
4	200 000 - 500 000	2 515 567	380 909	295 664	-
5	500 000 und mehr	5 805 483	330 211	956 188	-
6	Zusammen ...	10 690 977	941 069	1 867 413	57 581
Kreisangehörige Gemeinden					
7	unter 1 000	193 213	6 108	9 910	12 261
8	1 000 - 3 000	722 886	108 117	210 669	37 725
9	3 000 - 5 000	759 101	191 886	269 649	13 293
10	5 000 - 10 000	1 711 792	452 300	461 580	37 029
11	10 000 - 20 000	2 746 515	573 839	741 418	40 050
12	20 000 - 50 000	4 270 839	897 045	335 565	104 606
13	50 000 - 100 000	1 608 442	307 180	10 560	-
14	100 000 und mehr	783 385	42 173	-	-
15	Zusammen ...	12 796 178	2 578 649	2 039 351	244 965
16	Gemeinden insgesamt ...	23 487 154	3 519 718	3 906 765	302 546
					Euro je
Kreisfreie Städte					
17	20 000 - 100 000	332,30	-	489,24	-
18	50 000 - 100 000	223,45	338,81	320,40	120,23
19	100 000 - 200 000	356,29	424,13	466,10	169,95
20	200 000 - 500 000	344,30	477,55	393,84	-
21	500 000 und mehr	511,54	562,12	776,07	-
22	Zusammen ...	409,24	485,60	539,96	150,99
Kreisangehörige Gemeinden					
23	unter 1 000	72,96	137,82	88,95	48,81
24	1 000 - 3 000	118,14	184,82	118,62	128,29
25	3 000 - 5 000	148,23	209,69	166,21	64,10
26	5 000 - 10 000	188,98	245,10	213,92	85,11
27	10 000 - 20 000	227,83	284,33	343,28	90,85
28	20 000 - 50 000	299,73	392,55	329,23	181,30
29	50 000 - 100 000	308,07	345,86	208,14	-
30	100 000 und mehr	416,87	377,87	-	-
31	Zusammen ...	227,08	296,64	229,21	111,07
32	Gemeinden insgesamt ...	284,78	331,08	316,19	116,95

nach Ländern und Gemeindegrößenklassen

kommen

Hessen	Mecklenburg- Vorpommern	Nieder- sachsen	Nordrhein- Westfalen	Rheinland- Pfalz	Saarland	Lfd. Nr.
--------	----------------------------	--------------------	-------------------------	---------------------	----------	-------------

Euro

-	4 927	-	-	45 123	-	1
-	34 323	51 558	-	99 857	-	2
119 962	31 663	272 769	334 439	278 001	-	3
149 745	-	106 912	1 113 582	-	-	4
755 589	-	-	1 514 287	-	-	5
1 025 296	70 912	431 238	2 962 307	422 980	-	6
7	21 802	13 359	-	48 997	-	7
9 047	20 877	73 189	-	103 840	-	8
27 777	14 396	55 548	1 320	57 682	-	9
167 316	16 222	159 255	76 363	128 202	20 330	10
298 867	23 325	281 525	418 024	100 657	39 088	11
541 810	10 786	622 167	1 197 365	117 617	82 791	12
175 269	-	152 422	896 675	13 007	9 399	13
-	-	378 320	275 823	-	87 069	14
1 220 093	107 409	1 735 785	2 865 571	570 002	238 677	15
2 245 389	178 321	2 167 023	5 827 877	992 982	238 677	16

Einwohner

-	106,42	-	-	266,47	-	17
-	121,03	243,27	-	259,95	-	18
265,01	159,43	492,27	305,43	609,73	-	19
551,71	-	435,38	359,37	-	-	20
1 176,42	-	-	468,76	-	-	21
750,38	134,18	426,29	399,01	419,03	-	22
9,85	62,34	76,25	-	71,94	-	23
116,84	77,45	115,34	-	124,98	-	24
102,62	85,36	159,94	96,97	188,53	-	25
157,77	107,86	173,22	185,49	224,85	213,00	26
191,48	111,47	178,58	222,35	278,49	96,41	27
423,55	140,11	298,10	275,92	525,08	250,05	28
374,58	-	321,09	284,66	194,47	185,95	29
-	-	508,67	327,86	-	476,92	30
258,64	87,72	249,45	269,42	187,48	224,09	31
369,09	101,72	271,90	322,69	245,19	224,09	32

5 Istaufkommen und Grundbeträge 2002 der Gewerbesteuer

5.1 Istauf

Lfd. Nr.	Gemeindegroßenklasse (Gemeinden mit ... bis unter ... Einwohnern)	Sachsen	Sachsen- Anhalt	Schleswig- Holstein	Thüringen
					1 000
	Kreisfreie Städte				
1	20 000 - 50 000	3 734	-	-	10 735
2	50 000 - 100 000	11 045	8 457	38 087	6 894
3	100 000 - 200 000	31 394	-	-	58 175
4	200 000 - 500 000	269 948	65 797	133 010	-
5	500 000 und mehr	-	-	-	-
6	Zusammen ...	316 121	74 254	171 097	75 803
	Kreisangehörige Gemeinden				
7	unter 1 000	237	32 600	27 705	20 227
8	1 000 - 3 000	24 236	38 215	67 607	29 364
9	3 000 - 5 000	42 613	24 431	25 950	34 556
10	5 000 - 10 000	55 771	39 218	73 610	24 596
11	10 000 - 20 000	78 924	25 891	102 667	22 240
12	20 000 - 50 000	63 602	100 894	137 179	59 412
13	50 000 - 100 000	-	-	43 930	-
14	100 000 und mehr	-	-	-	-
15	Zusammen ...	265 385	261 249	478 647	190 395
16	Gemeinden insgesamt ...	581 506	335 503	649 744	266 197
					Euro je
	Kreisfreie Städte				
17	20 000 - 50 000	79,11	-	-	118,50
18	50 000 - 100 000	84,47	105,29	232,05	108,47
19	100 000 - 200 000	309,89	-	-	141,89
20	200 000 - 500 000	220,08	139,99	298,36	-
21	500 000 und mehr	-	-	-	-
22	Zusammen ...	209,93	134,93	280,51	134,37
	Kreisangehörige Gemeinden				
23	unter 1 000	25,85	80,57	83,42	70,03
24	1 000 - 3 000	56,03	83,41	162,69	85,05
25	3 000 - 5 000	76,42	149,44	147,75	92,53
26	5 000 - 10 000	86,16	200,21	212,00	110,91
27	10 000 - 20 000	121,28	134,33	248,94	119,03
28	20 000 - 50 000	112,95	168,18	308,49	140,80
29	50 000 - 100 000	-	-	610,22	-
30	100 000 und mehr	-	-	-	-
31	Zusammen ...	92,78	129,66	217,61	103,58
32	Gemeinden insgesamt ...	133,18	130,79	231,26	110,81

nach Ländern und Gemeindegrößenklassen

kommen

Flächen- länder	Berlin	Bremen	Hamburg	Stadt- staaten	Nachrichtlich:		Lfd. Nr.
					Früheres Bundesgebiet	Neue Länder u. Berlin-Ost	
Euro							
229 504	-	-	-	-	210 108	19 396	1
461 753	-	-	-	-	383 550	78 203	2
1 652 977	-	25 698	-	25 698	1 517 346	161 329	3
2 515 567	-	-	-	-	2 179 822	335 745	4
3 556 275	700 026	208 060	1 341 122	2 249 208	5 674 634	130 850	5
8 416 071	700 026	233 758	1 341 122	2 274 906	9 965 457	725 521	6
193 213	-	-	-	-	106 086	87 127	7
722 886	-	-	-	-	572 469	150 417	8
759 101	-	-	-	-	629 812	129 289	9
1 711 792	-	-	-	-	1 538 956	172 836	10
2 746 515	-	-	-	-	2 556 085	190 430	11
4 270 839	-	-	-	-	3 931 539	339 300	12
1 608 442	-	-	-	-	1 608 442	-	13
783 385	-	-	-	-	783 385	-	14
12 796 178	-	-	-	-	11 726 775	1 069 403	15
21 212 248	700 026	233 758	1 341 122	2 274 906	21 692 232	1 794 923	16
Einwohner							
332,30	-	-	-	-	414,77	105,36	17
223,45	-	-	-	-	281,44	111,14	18
359,95	-	215,42	-	215,42	402,94	170,56	19
344,30	-	-	-	-	388,57	197,89	20
624,76	206,53	384,28	777,01	397,61	563,73	101,99	21
413,61	206,53	353,79	777,01	393,84	467,62	150,74	22
72,96	-	-	-	-	78,88	66,84	23
118,14	-	-	-	-	132,54	83,59	24
148,23	-	-	-	-	172,52	87,92	25
188,98	-	-	-	-	207,76	104,72	26
227,83	-	-	-	-	246,38	113,32	27
299,73	-	-	-	-	327,36	151,54	28
308,07	-	-	-	-	308,07	-	29
416,87	-	-	-	-	416,87	-	30
227,08	-	-	-	-	253,79	105,43	31
-	-	-	-	-	-	-	-
276,57	206,53	353,79	777,01	393,84	321,28	120,01	32

5 Istaufkommen und Grundbeträge 2002 der Gewerbesteuer

5.2 Grund

Lfd. Nr.	Gemeindegrößenklasse (Gemeinden mit ... bis unter ... Einwohnern)	Deutschland	Baden-Württemberg	Bayern	Brandenburg
					1 000
Kreisfreie Städte					
1	20 000 - 50 000	66 335	-	49 729	-
2	50 000 - 100 000	119 827	4 757	46 788	4 850
3	100 000 - 200 000	414 548	55 935	66 521	9 334
4	200 000 - 500 000	572 327	93 093	66 212	-
5	500 000 und mehr	1 266 173	78 622	195 140	-
6	Zusammen ...	2 439 208	232 407	424 391	14 184
Kreisangehörige Gemeinden					
7	unter 1 000	65 660	1 853	3 228	4 192
8	1 000 - 3 000	228 115	32 752	67 188	13 789
9	3 000 - 5 000	233 486	57 688	84 568	4 296
10	5 000 - 10 000	522 099	136 125	144 384	12 264
11	10 000 - 20 000	814 352	172 374	229 208	12 547
12	20 000 - 50 000	1 195 159	260 437	100 745	32 443
13	50 000 - 100 000	407 137	84 861	3 017	-
14	100 000 und mehr	179 378	12 049	-	-
15	Zusammen ...	3 645 387	758 140	632 338	79 531
16	Gemeinden insgesamt ...	6 084 594	990 547	1 056 729	93 714
					Euro je
Kreisfreie Städte					
17	20 000 - 50 000	96,05	-	147,46	-
18	50 000 - 100 000	57,99	89,17	85,19	33,35
19	100 000 - 200 000	87,99	111,97	112,91	39,56
20	200 000 - 500 000	78,33	116,71	88,20	-
21	500 000 und mehr	111,57	133,84	158,38	-
22	Zusammen ...	93,37	119,92	122,71	37,19
Kreisangehörige Gemeinden					
23	unter 1 000	24,79	41,81	28,97	16,69
24	1 000 - 3 000	37,28	55,99	37,83	46,89
25	3 000 - 5 000	45,59	63,04	52,13	20,72
26	5 000 - 10 000	57,64	73,77	66,91	28,19
27	10 000 - 20 000	67,55	85,41	106,12	28,46
28	20 000 - 50 000	83,88	113,97	98,84	56,23
29	50 000 - 100 000	77,98	95,55	59,47	-
30	100 000 und mehr	95,45	107,96	-	-
31	Zusammen ...	64,69	87,21	71,07	36,06
32	Gemeinden insgesamt ...	73,78	93,18	85,53	36,23

nach Ländern und Gemeindegrößenklassen

beträge

Hessen	Mecklenburg- Vorpommern	Nieder- sachsen	Nordrhein- Westfalen	Rheinland- Pfalz	Saarland	Lfd. Nr.
Euro						
-	1 332	-	-	11 346	-	1
-	8 987	12 626	-	25 339	-	2
30 364	7 539	71 409	73 290	71 068	-	3
32 911	-	23 758	249 445	-	-	4
154 202	-	-	332 588	-	-	5
217 477	17 857	107 793	655 323	107 753	-	6
2	10 036	4 199	-	14 309	-	7
2 828	7 661	22 840	-	30 197	-	8
8 867	4 948	17 199	346	16 661	-	9
53 307	5 704	48 914	19 982	36 432	5 606	10
91 318	6 933	86 203	109 050	28 744	10 415	11
160 745	3 595	175 420	304 862	32 001	20 728	12
45 287	-	42 109	215 391	3 293	2 196	13
-	-	83 544	63 442	-	20 343	14
362 354	38 878	480 428	713 072	161 636	59 288	15
579 831	56 735	588 221	1 368 395	269 389	59 288	16
Einwohner						
-	28,77	-	-	67,00	-	17
-	31,69	59,57	-	65,96	-	18
67,08	37,96	128,87	66,93	155,87	-	19
121,25	-	96,75	80,50	-	-	20
240,09	-	-	102,96	-	-	21
159,17	33,79	106,56	88,27	106,75	-	22
2,81	28,70	23,97	-	21,01	-	23
36,52	28,42	35,99	-	36,34	-	24
32,76	29,34	49,52	25,42	54,45	-	25
50,27	37,93	53,20	48,54	63,90	58,73	26
58,51	33,13	54,68	58,00	79,53	25,69	27
125,66	46,70	84,05	70,25	142,86	62,60	28
96,79	-	88,71	68,38	49,23	43,45	29
-	-	112,33	75,41	-	111,43	30
76,81	31,75	69,04	67,04	53,16	55,67	31
95,31	32,36	73,80	75,77	66,52	55,67	32

5 Istaufkommen und Grundbeträge 2002 der Gewerbesteuer

5.2 Grund

Lfd. Nr.	Gemeindegrößenklasse (Gemeinden mit ... bis unter ... Einwohnern)	Sachsen	Sachsen-Anhalt	Schleswig-Holstein	Thüringen
					1 000
Kreisfreie Städte					
1	20 000 - 50 000	861	-	-	3 067
2	50 000 - 100 000	2 630	1 879	10 157	1 814
3	100 000 - 200 000	7 475	-	-	14 760
4	200 000 - 500 000	61 353	14 622	30 933	-
5	500 000 und mehr	-	-	-	-
6	Zusammen ...	72 319	16 501	41 089	19 640
Kreisangehörige Gemeinden					
7	unter 1 000	64	11 073	9 689	7 015
8	1 000 - 3 000	6 470	13 129	21 756	9 505
9	3 000 - 5 000	11 423	7 890	8 354	11 246
10	5 000 - 10 000	14 901	12 818	23 983	7 679
11	10 000 - 20 000	20 669	7 663	32 316	6 912
12	20 000 - 50 000	16 505	28 007	42 202	17 469
13	50 000 - 100 000	-	-	10 983	-
14	100 000 und mehr	-	-	-	-
15	Zusammen ...	70 033	80 580	149 283	59 826
16	Gemeinden insgesamt ...	142 352	97 081	190 372	79 466
					Euro je
Kreisfreie Städte					
17	20 000 - 50 000	18,24	-	-	33,85
18	50 000 - 100 000	20,11	23,39	61,88	28,54
19	100 000 - 200 000	73,78	-	-	36,00
20	200 000 - 500 000	50,02	31,11	69,39	-
21	500 000 und mehr	-	-	-	-
22	Zusammen ...	48,02	29,98	67,37	34,81
Kreisangehörige Gemeinden					
23	unter 1 000	6,98	27,37	29,17	24,29
24	1 000 - 3 000	14,96	28,65	52,35	27,53
25	3 000 - 5 000	20,49	48,26	47,56	30,11
26	5 000 - 10 000	23,02	65,44	69,07	34,62
27	10 000 - 20 000	31,76	39,76	78,36	36,99
28	20 000 - 50 000	29,31	46,68	94,90	41,40
29	50 000 - 100 000	-	-	152,56	-
30	100 000 und mehr	-	-	-	-
31	Zusammen ...	24,48	39,99	67,87	32,55
32	Gemeinden insgesamt ...	32,60	37,85	67,76	33,08

nach Ländern und Gemeindegrößenklassen

beträge

Flächen- länder	Berlin	Bremen	Hamburg	Stadt- staaten	Nachrichtlich:		Lfd. Nr.
					Früheres Bundesgebiet	Neue Länder u. Berlin-Ost	
Euro							
66 335	-	-	-	-	61 075	5 260	1
119 827	-	-	-	-	99 667	20 160	2
407 695	-	6 853	-	6 853	375 440	39 108	3
572 327	-	-	-	-	496 352	75 975	4
760 552	170 738	49 538	285 345	505 621	1 234 259	31 915	5
1 926 734	170 738	56 391	285 345	512 474	2 439 208	172 416	6
65 660	-	-	-	-	33 280	32 380	7
228 115	-	-	-	-	177 561	50 554	8
233 486	-	-	-	-	193 683	39 803	9
522 099	-	-	-	-	468 733	53 366	10
814 352	-	-	-	-	759 628	54 724	11
1 195 159	-	-	-	-	1 097 140	98 019	12
407 137	-	-	-	-	407 137	-	13
179 378	-	-	-	-	179 378	-	14
3 645 387	-	-	-	-	3 316 539	328 848	15
5 572 120	170 738	56 391	285 345	512 474	5 583 332	501 263	16
Einwohner							
96,05	-	-	-	-	120,57	28,57	17
57,99	-	-	-	-	73,13	28,65	18
88,78	-	57,45	-	57,45	99,70	41,35	19
78,33	-	-	-	-	88,48	44,78	20
133,61	50,37	91,49	165,32	89,38	122,61	24,88	21
94,69	50,37	85,35	165,32	88,72	114,46	35,82	22
24,79	-	-	-	-	24,75	24,84	23
37,28	-	-	-	-	41,11	28,09	24
45,59	-	-	-	-	53,05	27,07	25
57,64	-	-	-	-	63,28	32,33	26
67,55	-	-	-	-	73,22	32,57	27
83,88	-	-	-	-	91,35	43,78	28
77,98	-	-	-	-	77,98	-	29
95,45	-	-	-	-	95,45	-	30
64,69	-	-	-	-	71,78	32,42	31
72,65	50,37	85,35	165,32	88,72	82,69	33,51	32

Lfd. Nr.	Gemeindegroßenklasse (Gemeinden mit ... bis unter ... Einwohnern)	Deutsch-land	Baden-Württem-berg	Bayern	Branden-burg	Hessen	Mecklen-burg-Vorpom-mern	Nieder-sachsen	Nord-rhein-West-falen	Rhein-land-Pfalz	Saar-land
Grund											
Kreisfreie Städte											
1	20 000 - 50 000	265	-	261	-	-	300	-	-	274	-
2	50 000 - 100 000	297	440	283	300	-	247	356	-	271	-
3	100 000 - 200 000	271	311	286	276	319	250	311	224	272	-
4	200 000 - 500 000	281	392	337	-	290	-	320	240	-	-
5	500 000 und mehr	232	420	400	-	175	-	-	196	-	-
6	Zusammen ...	268	365	298	292	244	258	323	224	272	-
Kr.ang. Gemeinden											
7	unter 1 000	266	314	364	231	267	234	327	-	284	-
8	1 000 - 3 000	302	334	340	233	278	237	325	-	279	-
9	3 000 - 5 000	297	324	317	221	275	246	323	214	276	-
10	5 000 - 10 000	294	321	316	237	265	217	318	203	283	234
11	10 000 - 20 000	274	326	312	240	264	223	320	198	272	244
12	20 000 - 50 000	256	306	290	222	259	243	322	202	274	248
13	50 000 - 100 000	239	303	335	-	245	-	289	217	270	250
14	100 000 und mehr	278	320	-	-	-	-	438	207	-	275
15	Zusammen ...	282	321	325	231	266	234	322	203	281	244
16	Gemeinden insges. ...	282	323	324	232	265	235	322	205	280	244
Grund											
Kreisfreie Städte											
17	20 000 - 50 000	339	-	322	-	-	370	-	-	362	-
18	50 000 - 100 000	384	440	365	424	-	403	400	-	361	-
19	100 000 - 200 000	418	391	380	436	424	420	410	487	378	-
20	200 000 - 500 000	450	413	404	-	488	-	450	475	-	-
21	500 000 und mehr	510	420	400	-	460	-	-	491	-	-
22	Zusammen ...	464	411	385	432	455	407	418	484	369	-
Kr.ang. Gemeinden											
23	unter 1 000	303	292	330	312	307	305	322	-	311	-
24	1 000 - 3 000	312	301	320	323	253	305	317	-	315	-
25	3 000 - 5 000	308	297	304	330	244	315	321	342	315	-
26	5 000 - 10 000	302	295	298	333	241	320	319	325	317	280
27	10 000 - 20 000	306	301	304	331	247	329	319	331	311	283
28	20 000 - 50 000	325	324	309	356	254	327	336	340	326	320
29	50 000 - 100 000	357	338	350	-	307	-	366	375	340	310
30	100 000 und mehr	448	320	-	-	-	-	514	398	-	430
31	Zusammen ...	323	311	306	335	255	314	355	354	316	332
32	Gemeinden insges. ...	373	332	335	349	315	343	363	411	333	332
Gewerbe											
Kreisfreie Städte											
33	20 000 - 50 000	346	-	332	-	-	370	-	-	398	-
34	50 000 - 100 000	385	380	376	361	-	382	408	-	394	-
35	100 000 - 200 000	405	379	413	430	395	420	382	456	391	-
36	200 000 - 500 000	440	409	447	-	455	-	450	446	-	-
37	500 000 und mehr	459	420	490	-	490	-	-	455	-	-
38	Zusammen ...	438	405	440	406	471	397	400	452	393	-
Kr.ang. Gemeinden											
39	unter 1 000	294	330	307	292	350	217	318	-	342	-
40	1 000 - 3 000	317	330	314	274	320	272	320	-	344	-
41	3 000 - 5 000	325	333	319	309	313	291	323	382	346	-
42	5 000 - 10 000	328	332	320	302	314	284	326	382	352	363
43	10 000 - 20 000	337	333	324	319	327	336	327	383	350	375
44	20 000 - 50 000	357	344	333	322	337	300	355	393	368	399
45	50 000 - 100 000	395	362	350	-	387	-	362	416	395	428
46	100 000 und mehr	437	350	-	-	-	-	453	435	-	428
47	Zusammen ...	351	340	323	308	337	276	361	402	353	403
48	Gemeinden insges. ...	386	355	370	323	387	314	368	426	369	403

sätze

nach Ländern und Gemeindegrößenklassen

zent

Sachsen	Sachsen-Anhalt	Schleswig-Holstein	Thüringen	Flächenländer	Berlin	Bremen	Hamburg	Stadtstaaten	Nachrichtlich:		Lfd. Nr.
									Früheres Bundesgebiet	Neue Länder u. Berlin-Ost	
steuer A											
265	-	-	221	265	-	-	-	-	267	257	1
299	240	340	290	297	-	-	-	-	303	276	2
300	-	-	217	271	-	220	-	220	279	234	3
292	248	350	-	281	-	-	-	-	283	275	4
-	-	-	-	242	150	250	225	220	234	146	5
293	245	349	222	273	150	248	225	221	270	256	6
282	274	251	226	266	-	-	-	-	288	247	7
283	275	263	233	302	-	-	-	-	319	257	8
283	295	256	233	297	-	-	-	-	311	258	9
292	310	278	236	294	-	-	-	-	297	268	10
286	270	266	225	274	-	-	-	-	276	258	11
293	276	276	236	256	-	-	-	-	256	258	12
-	-	250	-	239	-	-	-	-	239	-	13
-	-	-	-	278	-	-	-	-	278	-	14
286	278	258	230	282	-	-	-	-	290	255	15
286	278	259	230	282	150	248	225	221	289	255	16
steuer B											
408	-	-	328	339	-	-	-	-	335	356	17
413	440	387	390	384	-	-	-	-	375	412	18
420	-	-	361	415	-	530	-	530	421	398	19
435	445	450	-	450	-	-	-	-	453	438	20
-	-	-	-	457	660	530	490	578	499	660	21
432	444	431	359	435	660	530	490	577	462	477	22
358	322	256	306	303	-	-	-	-	296	312	23
364	326	263	308	312	-	-	-	-	307	327	24
370	334	273	308	308	-	-	-	-	300	338	25
372	338	286	315	302	-	-	-	-	295	344	26
382	340	284	313	306	-	-	-	-	301	349	27
393	357	305	326	325	-	-	-	-	321	358	28
-	-	260	-	357	-	-	-	-	357	-	29
-	-	-	-	448	-	-	-	-	448	-	30
377	338	280	314	323	-	-	-	-	320	341	31
399	364	310	326	357	660	530	490	577	370	388	32
steuer											
434	-	-	350	346	-	-	-	-	344	369	33
420	450	375	380	385	-	-	-	-	385	388	34
420	-	-	394	405	-	375	-	375	404	413	35
440	450	430	-	440	-	-	-	-	439	442	36
-	-	-	-	468	410	420	470	445	460	410	37
437	450	416	386	437	410	415	470	444	440	421	38
370	294	286	288	294	-	-	-	-	319	269	39
375	291	311	309	317	-	-	-	-	322	298	40
373	310	311	307	325	-	-	-	-	325	325	41
374	306	307	320	328	-	-	-	-	328	324	42
382	338	318	322	337	-	-	-	-	336	348	43
385	360	325	340	357	-	-	-	-	358	346	44
-	-	400	-	395	-	-	-	-	395	-	45
-	-	-	-	437	-	-	-	-	437	-	46
379	324	321	318	351	-	-	-	-	354	325	47
408	346	341	335	381	410	415	470	444	389	358	48

6 Hebe

6.2 Streuung der Hebsätze der Grundsteuer A

6.2.1 Streuung

Lfd. Nr.	Land	Gemeinden		Hebesatzgruppe						
		ins- gesamt	die die Steuer erheben	1	101	126	151	176	201	226
				- 100	- 125	- 150	- 175	- 200	- 225	- 250
Anzahl										
1	Deutschland	13 147	13 140	1	5	24	125	1 943	467	1 643
2	Baden-Württemberg	1 111	1 111	-	-	-	-	4	6	46
3	Bayern	2 056	2 056	-	-	2	2	14	10	129
4	Brandenburg	886	979	-	-	2	-	495	46	154
5	Hessen	426	423	-	-	-	4	30	53	100
6	Mecklenburg-Vorpommern	979	979	-	-	-	-	514	27	224
7	Niedersachsen	1 025	1 025	-	-	-	-	-	-	30
8	Nordrhein-Westfalen	396	396	-	-	14	112	78	61	78
9	Rheinland-Pfalz	2 306	2 306	-	-	-	-	3	12	80
10	Saarland	52	52	-	-	-	-	-	4	35
11	Sachsen	535	535	-	-	-	-	1	3	76
12	Sachsen-Anhalt	1 235	1 235	-	-	-	-	179	50	255
13	Schleswig-Holstein	1 129	1 127	-	5	5	7	65	98	245
14	Thüringen	1 007	1 007	1	-	-	-	560	95	190
15	Flächenländer	13 143	13 231	1	5	23	125	1 943	465	1 642
16	Berlin	1	1	-	-	1	-	-	-	-
17	Bremen	2	2	-	-	-	-	-	1	1
18	Hamburg	1	1	-	-	-	-	-	1	-
19	Stadtstaaten	4	4	-	-	1	-	-	2	1
Nachrichtlich:										
20	Früheres Bundesgebiet	8 505	8 500	-	5	22	125	194	246	744
21	Neue Länder und Berlin-Ost	4 643	4 641	1	-	3	-	1 749	221	899

6.2.2 Streuung

Lfd. Nr.	Gemeindegrößenklasse (Gemeinden mit ... bis unter ... Einwohnern)	Gemeinden		Hebesatzgruppe						
		ins- gesamt	die die Steuer erheben	1	101	126	151	176	201	226
				- 100	- 125	- 150	- 175	- 200	- 225	- 250
Anzahl										
Kreisfreie Städte										
1	20 000 - 50 000	16	16	-	-	-	-	2	1	4
2	50 000 - 100 000	30	30	-	-	-	-	2	-	4
3	100 000 - 200 000	34	34	-	-	-	-	2	4	11
4	200 000 - 500 000	25	25	-	-	-	-	-	4	7
5	500 000 und mehr	11	11	-	-	1	3	1	1	1
6	Zusammen ...	116	116	-	-	1	3	7	10	27
Kreisangehörige Gemeinden										
7	unter 1 000	5 532	5 530	1	5	5	5	1 293	202	791
8	1 000 - 3 000	3 445	3 444	-	-	2	2	328	71	316
9	3 000 - 5 000	1 328	1 328	-	-	-	1	107	37	127
10	5 000 - 10 000	1 289	1 287	-	-	3	19	64	55	150
11	10 000 - 20 000	867	865	-	-	3	46	75	40	145
12	20 000 - 50 000	480	480	-	-	7	40	56	41	73
13	50 000 - 100 000	78	78	-	-	3	8	11	9	13
14	100 000 und mehr	12	12	-	-	-	1	2	2	1
15	Zusammen ...	13 031	13 024	1	5	23	122	1 936	457	1 616
16	Gemeinden insgesamt ...	13 147	13 140	1	5	24	125	1 943	467	1 643

sätze

2002 nach Hebesatzgruppen

nach Ländern

von ... bis ... %											Gewogener Durch- schnitts- hebesatz	Lfd. Nr.
251	276	301	326	351	376	401	426	451	476	über 500		
-	-	-	-	-	-	-	-	-	-	-		
275	300	325	350	375	400	425	450	475	500			
der Gemeinden											%	
2 487	3 670	925	1 069	183	367	64	75	7	50	35	282	1
58	522	201	142	38	52	13	13	-	6	10	323	2
133	725	259	424	73	175	17	39	4	30	20	324	3
16	160	4	3	2	1	-	1	-	-	-	232	4
79	97	20	31	3	4	-	2	-	-	-	265	5
10	180	2	17	2	2	-	-	-	1	-	235	6
93	292	203	213	45	90	29	16	3	9	2	322	7
31	17	3	1	1	-	-	-	-	-	-	205	8
1 262	618	167	127	16	15	2	2	-	-	2	280	9
11	2	-	-	-	-	-	-	-	-	-	244	10
170	220	19	38	1	5	-	-	-	2	-	286	11
134	487	36	64	1	21	3	2	-	2	1	278	12
488	199	10	4	1	-	-	-	-	-	-	259	13
2	151	1	5	-	2	-	-	-	-	-	230	14
2 487	3 670	925	1 069	183	367	64	75	7	50	35	282	15
-	-	-	-	-	-	-	-	-	-	-	150	16
-	-	-	-	-	-	-	-	-	-	-	248	17
-	-	-	-	-	-	-	-	-	-	-	225	18
-	-	-	-	-	-	-	-	-	-	-	221	19
2 155	2 472	863	942	177	336	61	72	7	45	34	289	20
332	1 198	62	127	6	31	3	3	-	5	1	255	21

nach Gemeindegrößenklassen

von ... bis ... %											Gewogener Durch- schnitts- hebesatz	Lfd. Nr.
251	276	301	326	351	376	401	426	451	476	über 500		
-	-	-	-	-	-	-	-	-	-	-		
275	300	325	350	375	400	425	450	475	500			
der Gemeinden											%	
4	4	1	-	-	-	-	-	-	-	-	265	1
4	12	1	3	1	1	1	1	-	-	-	297	2
4	6	1	5	-	-	-	1	-	-	-	271	3
3	3	2	4	1	-	-	-	-	1	-	281	4
2	-	-	-	-	1	1	-	-	-	-	232	5
17	25	5	12	2	2	2	2	-	1	-	268	6
1 225	1 339	221	289	22	81	14	20	2	9	6	266	7
659	1 039	296	386	73	157	22	38	2	32	21	302	8
197	490	130	144	24	43	12	10	1	4	1	297	9
205	424	146	133	26	43	10	4	-	2	3	294	10
103	251	78	68	20	27	2	1	2	2	2	274	11
69	91	44	31	13	13	2	-	-	-	-	256	12
11	9	4	6	3	1	-	-	-	-	-	239	13
1	2	1	-	-	-	-	-	-	-	2	278	14
2 470	3 645	920	1 057	181	365	62	73	7	49	35	282	15
2 487	3 670	925	1 069	183	367	64	75	7	50	35	282	16

6 Hebe

6.3 Streuung der Hebesätze der Grundsteuer B

6.3.1 Streuung

Lfd. Nr.	Land	Gemeinden		Hebesatzgruppe						
		ins- gesamt	die die Steuer erheben	1	101	126	151	176	201	226
				-	-	-	-	-	-	-
				100	125	150	175	200	225	250
				Anzahl						
1	Deutschland	13 147	13 145	-	6	6	8	114	172	583
2	Baden-Württemberg	1 111	1 111	-	-	-	-	4	12	42
3	Bayern	2 056	2 056	-	-	1	1	5	8	123
4	Brandenburg	886	885	-	-	-	-	2	1	3
5	Hessen	426	426	-	-	1	-	40	87	133
6	Mecklenburg-Vorpommern	979	979	-	-	-	-	3	1	5
7	Niedersachsen	1 025	1 025	-	-	-	-	-	-	27
8	Nordrhein-Westfalen	396	396	-	-	-	-	-	-	11
9	Rheinland-Pfalz	2 306	2 306	-	-	-	-	1	2	17
10	Saarland	52	52	-	-	-	-	-	-	2
11	Sachsen	535	535	-	-	-	-	-	-	-
12	Sachsen-Anhalt	1 235	1 235	-	-	-	-	1	-	1
13	Schleswig-Holstein	1 129	1 128	-	6	4	7	54	61	218
14	Thüringen	1 007	1 007	-	-	-	-	4	-	1
15	Flächenländer	13 143	13 141	-	6	6	8	114	172	583
16	Berlin	1	1	-	-	-	-	-	-	-
17	Bremen	2	2	-	-	-	-	-	-	-
18	Hamburg	1	1	-	-	-	-	-	-	-
19	Stadtstaaten	4	4	-	-	-	-	-	-	-
	Nachrichtlich:									
20	Früheres Bundesgebiet	8 505	8 504	-	6	6	8	104	170	573
21	Neue Länder und Berlin-Ost	4 643	4 642	-	-	-	-	10	2	10

6.3.2 Streuung

Lfd. Nr.	Gemeindegrößenklasse (Gemeinden mit ... bis unter ... Einwohnern)	Gemeinden		Hebesatzgruppe						
		ins- gesamt	die die Steuer erheben	1	101	126	151	176	201	226
				-	-	-	-	-	-	-
				100	125	150	175	200	225	250
				Anzahl						
	Kreisfreie Städte									
1	20 000 - 50 000	16	16	-	-	-	-	-	-	-
2	50 000 - 100 000	30	30	-	-	-	-	-	-	-
3	100 000 - 200 000	34	34	-	-	-	-	-	-	-
4	200 000 - 500 000	25	25	-	-	-	-	-	-	-
5	500 000 und mehr	11	11	-	-	-	-	-	-	-
6	Zusammen ...	116	116	-	-	-	-	-	-	-
	Kreisangehörige Gemeinden									
7	unter 1 000	5 532	5 530	-	6	4	5	52	52	200
8	1 000 - 3 000	3 445	3 445	-	-	1	2	13	15	117
9	3 000 - 5 000	1 328	1 328	-	-	-	-	9	15	74
10	5 000 - 10 000	1 289	1 289	-	-	-	-	25	41	106
11	10 000 - 20 000	867	867	-	-	-	1	13	40	60
12	20 000 - 50 000	480	480	-	-	1	-	2	9	25
13	50 000 - 100 000	78	78	-	-	-	-	-	-	1
14	100 000 und mehr	12	12	-	-	-	-	-	-	-
15	Zusammen ...	13 031	13 029	-	6	6	8	114	172	583
16	Gemeinden insgesamt ...	13 147	13 145	-	6	6	8	114	172	583

sätze

2002 nach Hebesatzgruppen

nach Ländern

von ... bis ... %											Gewogener Durch- schnitts- hebesatz	Lfd. Nr.
251	276	301	326	351	376	401	426	451	476	über 500		
-	-	-	-	-	-	-	-	-	-	-		
275	300	325	350	375	400	425	450	475	500			
der Gemeinden											%	
946	5 241	2 679	2 091	479	566	90	83	14	46	21	373	1
51	587	194	135	35	40	8	2	-	1	-	332	2
141	775	290	436	65	139	15	23	4	21	9	335	3
-	579	48	196	9	33	4	9	-	1	-	349	4
62	71	14	11	3	1	-	-	1	2	-	315	5
3	789	47	108	8	12	3	-	-	-	-	343	6
77	320	212	204	62	86	23	12	-	-	2	363	7
3	23	25	219	45	30	8	9	7	14	2	411	8
64	512	1 447	210	45	6	1	-	-	-	1	333	9
22	12	11	4	-	-	-	1	-	-	-	332	10
-	3	1	191	170	118	27	17	2	2	4	399	11
1	589	198	320	29	86	1	8	-	1	-	364	12
522	212	26	12	3	1	-	2	-	-	-	310	13
-	769	166	45	5	14	-	-	-	3	-	326	14
946	5 241	2 679	2 091	479	566	90	83	14	45	18	357	15
-	-	-	-	-	-	-	-	-	-	1	660	16
-	-	-	-	-	-	-	-	-	-	2	530	17
-	-	-	-	-	-	-	-	-	1	-	490	18
-	-	-	-	-	-	-	-	-	1	3	577	19
942	2 512	2 219	1 231	258	303	55	49	12	39	17	370	20
4	2 729	460	860	221	263	35	34	2	7	5	388	21

nach Gemeindegrößenklassen

von ... bis ... %											Gewogener Durch- schnitts- hebesatz	Lfd. Nr.
251	276	301	326	351	376	401	426	451	476	über 500		
-	-	-	-	-	-	-	-	-	-	-		
275	300	325	350	375	400	425	450	475	500			
der Gemeinden											%	
-	2	5	3	4	1	1	-	-	-	-	339	1
-	1	-	4	7	8	6	4	-	-	-	384	2
-	-	-	2	6	9	6	1	2	7	1	418	3
-	-	-	-	1	3	3	7	3	7	1	450	4
-	-	-	-	-	1	1	-	3	3	3	510	5
-	3	5	9	18	22	17	12	8	17	5	464	6
426	2 684	1 239	656	63	112	13	10	-	5	3	303	7
236	1 275	794	604	139	171	19	26	4	20	9	312	8
77	546	210	218	81	74	12	9	-	2	1	308	9
110	412	221	223	67	64	10	9	1	-	-	302	10
77	239	127	198	48	52	4	7	-	-	1	306	11
19	74	74	160	54	51	8	3	-	-	-	325	12
1	8	8	22	8	17	6	5	-	2	-	357	13
-	-	1	1	1	3	1	2	1	-	2	448	14
946	5 238	2 674	2 082	461	544	73	71	6	29	16	323	15
946	5 241	2 679	2 091	479	566	90	83	14	46	21	373	16

6 Hebe

6.4 Streuung der Hebesätze der Gewerbesteuer

6.4.1 Streuung

Lfd. Nr.	Land	Gemeinden		Hebesatzgruppe						
		ins- gesamt	die die Steuer erheben	1	101	126	151	176	201	226
				-	-	-	-	-	-	-
				100	125	150	175	200	225	250
				Anzahl						
1	Deutschland	13 147	13 144	7	1	10	4	144	18	473
2	Baden-Württemberg	1 111	1 111	-	-	-	-	-	-	-
3	Bayern	2 056	2 056	-	-	-	-	-	-	5
4	Brandenburg	886	884	1	1	3	2	40	3	81
5	Hessen	426	426	-	-	-	-	-	-	3
6	Mecklenburg-Vorpommern	979	979	3	-	4	-	52	5	224
7	Niedersachsen	1 025	1 025	-	-	-	-	-	-	2
8	Nordrhein-Westfalen	396	396	-	-	-	-	-	-	-
9	Rheinland-Pfalz	2 306	2 306	-	-	-	-	-	-	-
10	Saarland	52	52	-	-	-	-	-	-	-
11	Sachsen	535	535	-	-	-	-	-	-	-
12	Sachsen-Anhalt	1 235	1 235	2	-	3	1	30	3	78
13	Schleswig-Holstein	1 129	1 128	-	-	-	-	3	6	42
14	Thüringen	1 007	1 007	1	-	-	1	19	1	38
15	Flächenländer	13 143	13 140	7	1	10	4	144	18	473
16	Berlin	1	1	-	-	-	-	-	-	-
17	Bremen	2	2	-	-	-	-	-	-	-
18	Hamburg	1	1	-	-	-	-	-	-	-
19	Stadtstaaten	4	4	-	-	-	-	-	-	-
	Nachrichtlich:									
20	Früheres Bundesgebiet	8 505	8 504	-	-	-	-	3	6	52
21	Neue Länder und Berlin-Ost	4 643	4 641	7	1	10	4	141	12	421

6.4.2 Streuung

Lfd. Nr.	Gemeindegrößenklasse (Gemeinden mit ... bis unter ... Einwohnern)	Gemeinden		Hebesatzgruppe						
		ins- gesamt	die die Steuer erheben	1	101	126	151	176	201	226
				-	-	-	-	-	-	-
				100	125	150	175	200	225	250
Anzahl										
Kreisfreie Städte										
1	20 000 - 50 000	16	16	-	-	-	-	-	-	-
2	50 000 - 100 000	30	30	-	-	-	-	-	-	-
3	100 000 - 200 000	34	34	-	-	-	-	-	-	-
4	200 000 - 500 000	25	25	-	-	-	-	-	-	-
5	500 000 und mehr	11	11	-	-	-	-	-	-	-
6	Zusammen ...	116	116	-	-	-	-	-	-	-
Kreisangehörige Gemeinden										
7	unter 1 000	5 532	5 529	6	-	8	2	126	16	366
8	1 000 - 3 000	3 445	3 445	1	1	1	1	15	1	84
9	3 000 - 5 000	1 328	1 328	-	-	1	-	1	-	10
10	5 000 - 10 000	1 289	1 289	-	-	-	1	2	1	12
11	10 000 - 20 000	867	867	-	-	-	-	-	-	-
12	20 000 - 50 000	480	480	-	-	-	-	-	-	1
13	50 000 - 100 000	78	78	-	-	-	-	-	-	-
14	100 000 und mehr	12	12	-	-	-	-	-	-	-
15	Zusammen ...	13 031	13 028	7	1	10	4	144	18	473
16	Gemeinden insgesamt ...	13 147	13 144	7	1	10	4	144	18	473

sätze

2002 nach Hebesatzgruppen

nach Ländern

von ... bis ... %											Gewogener Durch- schnitts- hebesatz	Lfd. Nr.
251	276	301	326	351	376	401	426	451	476	über 500		
-	-	-	-	-	-	-	-	-	-	-		
275	300	325	350	375	400	425	450	475	500			
der Gemeinden											%	
160	3 683	2 341	3 955	1 293	818	119	96	13	6	3	386	1
-	13	104	907	64	19	4	-	-	-	-	355	2
8	641	671	593	88	41	5	3	-	1	-	370	3
23	515	69	113	13	19	-	1	-	-	-	323	4
8	118	143	107	18	21	3	3	1	1	-	387	5
42	565	13	47	5	18	1	-	-	-	-	314	6
13	226	304	346	66	56	7	4	1	-	-	368	7
-	1	3	14	25	207	73	63	9	1	-	426	8
1	4	123	1 315	762	88	3	4	1	3	2	369	9
-	-	-	9	17	12	10	4	-	-	-	403	10
1	5	2	57	215	237	9	8	-	-	1	408	11
11	612	203	205	8	75	-	4	-	-	-	346	12
41	337	541	143	10	1	2	2	-	-	-	341	13
12	646	165	99	2	23	-	-	-	-	-	335	14
160	3 683	2 341	3 955	1 293	817	117	96	12	6	3	381	15
-	-	-	-	-	-	1	-	-	-	-	410	16
-	-	-	-	-	1	1	-	-	-	-	415	17
-	-	-	-	-	-	-	-	1	-	-	470	18
-	-	-	-	-	1	2	-	1	-	-	444	19
71	1 340	1 889	3 434	1 050	446	109	83	13	6	2	389	20
89	2 343	452	521	243	372	11	13	-	-	1	358	21

nach Gemeindegrößenklassen

von ... bis ... %											Gewogener Durch- schnitts- hebesatz	Lfd. Nr.
251	276	301	326	351	376	401	426	451	476	über 500		
-	-	-	-	-	-	-	-	-	-	-		
275	300	325	350	375	400	425	450	475	500			
der Gemeinden											%	
-	1	-	5	2	6	1	1	-	-	-	346	1
-	-	-	3	7	13	6	1	-	-	-	385	2
-	-	-	-	3	10	10	8	2	1	-	405	3
-	-	-	-	-	1	3	18	3	-	-	440	4
-	-	-	-	-	-	3	2	4	2	-	459	5
-	1	-	8	12	30	23	30	9	3	-	438	6
94	2 026	785	1 427	501	160	2	4	1	3	2	294	7
45	988	741	1 063	348	152	1	2	-	-	1	317	8
13	341	276	465	127	90	1	3	-	-	-	325	9
5	218	314	506	133	93	3	1	-	-	-	328	10
3	89	173	326	93	152	29	2	-	-	-	337	11
-	20	52	149	68	120	46	24	-	-	-	357	12
-	-	-	10	11	20	13	22	2	-	-	395	13
-	-	-	1	-	1	1	8	1	-	-	437	14
160	3 682	2 341	3 947	1 281	788	96	66	4	3	3	351	15
160	3 683	2 341	3 955	1 293	818	119	96	13	6	3	386	16

7 Realsteuerkraft

7.1 Kreisfreie

7.1.1 Früheres

Gemeinde- schlüssel- nummer	Kreisfreie Stadt	Realsteuern								
		Istaufkommen			Grundbetrag			Hebesatz		
		Grund- steuer A	Grund- steuer B	Gewerbe- steuer	Grund- steuer A	Grund- steuer B	Gewerbe- steuer	Grund- steuer A	Grund- steuer B	Gewerbe- steuer
		1 000 Euro						%		
08		Baden-								
08 1 11	Stuttgart	344	109 501	330 211	82	26 072	78 622	420	420	420
08 1 21	Heilbronn	261	19 547	62 282	79	5 144	16 390	330	380	380
08 2 11	Baden-Baden	140	9 612	18 075	32	2 185	4 757	440	440	380
08 2 12	Karlsruhe	164	36 598	136 947	44	9 891	33 402	370	370	410
08 2 21	Heidelberg	110	19 661	60 852	44	4 795	15 603	250	410	390
08 2 22	Mannheim	76	47 674	143 758	34	11 919	34 640	225	400	415
08 2 31	Pforzheim	76	17 634	48 408	23	4 408	12 739	330	400	380
08 3 11	Freiburg im Breisgau	309	33 475	100 205	62	6 695	25 051	500	500	400
08 4 21	Ulm	159	18 931	40 331	49	5 048	11 203	325	375	360
	Zusammen ...	1 639	312 633	941 069	449	76 157	232 407	365	411	405
09		Bay								
09 1 61	Ingolstadt	183	16 097	93 255	61	4 599	23 314	300	350	400
09 1 62	München	249	200 071	956 188	62	50 018	195 140	400	400	490
09 1 63	Rosenheim	52	8 074	23 544	16	1 922	5 886	330	420	400
09 2 61	Landshut	73	8 300	8 306	24	2 128	2 077	300	390	400
09 2 62	Passau	57	6 168	15 722	19	1 762	4 249	300	350	370
09 2 63	Straubing	157	5 457	16 234	49	1 819	4 059	320	300	400
09 3 61	Amberg	40	4 391	10 937	16	1 372	3 125	250	320	350
09 3 62	Regensburg	65	19 803	54 349	25	5 352	12 788	260	370	425
09 3 63	Weiden i.d. OPf.	30	5 126	22 579	15	1 709	6 451	200	300	350
09 4 61	Bamberg	45	8 554	23 153	16	2 281	5 937	280	375	390
09 4 62	Bayreuth	36	8 806	21 892	14	2 446	5 917	250	360	370
09 4 63	Coburg	30	4 463	64 837	10	1 395	21 612	300	320	300
09 4 64	Hof	39	7 161	9 231	13	1 836	2 429	300	390	380
09 5 61	Ansbach	66	4 418	14 702	33	1 381	4 084	200	320	360
09 5 62	Erlangen	57	16 042	49 884	25	4 113	12 167	230	390	410
09 5 63	Fürth	102	14 760	38 826	31	3 600	9 135	332	410	425
09 5 64	Nürnberg	232	78 027	227 645	70	19 031	50 927	332	410	447
09 5 65	Schwabach	37	3 850	8 968	12	1 203	2 300	300	320	390
09 6 61	Aschaffenburg	22	8 539	28 227	11	2 846	7 332	200	300	385
09 6 62	Schweinfurt	23	9 717	24 860	6	2 524	6 719	385	385	370
09 6 63	Würzburg	81	17 772	38 290	29	4 557	9 117	280	390	420
09 7 61	Augsburg	135	32 047	68 018	39	8 217	15 285	345	390	445
09 7 62	Kaufbeuren	26	4 537	8 806	10	1 178	2 669	250	385	330
09 7 63	Kempten (Allgäu)	71	8 079	21 039	28	2 342	6 243	250	345	337
09 7 64	Memmingen	91	5 186	17 921	37	1 572	5 430	250	330	330
	Zusammen ...	1 999	505 445	1 867 413	671	131 203	424 392	298	385	440
06		Hes								
06 4 11	Darmstadt	50	19 583	40 000	20	5 293	9 412	252	370	425
06 4 12	Frankfurt am Main	182	148 974	755 589	104	32 386	154 202	175	460	490
06 4 13	Offenbach am Main	24	16 369	- 6 117	10	4 092	1 389	250	400	440
06 4 14	Wiesbaden	226	49 355	149 745	78	10 114	32 911	288	488	455
06 6 11	Kassel	76	28 375	86 079	17	5 791	19 563	450	490	440
	Zusammen ...	558	262 656	1 025 296	229	57 676	217 477	244	455	471
03		Nieder								
03 1 01	Braunschweig	208	37 892	106 912	65	8 420	23 758	320	450	450
03 1 02	Salzgitter	387	16 215	29 857	110	3 771	7 282	350	430	410
03 1 03	Wolfsburg	129	17 902	144 057	48	4 262	40 016	270	420	360
03 4 01	Delmenhorst	103	6 744	14 382	29	1 927	3 551	350	350	405
03 4 02	Emden	100	7 760	22 342	31	1 764	5 319	320	440	420
03 4 03	Oldenburg (Oldenburg)	76	22 665	49 380	22	5 528	12 044	340	410	410
03 4 04	Osnabrück	83	22 686	49 475	36	5 817	12 067	230	390	410
03 4 05	Wilhelmshaven	101	11 275	14 833	25	2 750	3 755	410	410	395
	Zusammen ...	1 188	143 139	431 238	367	34 239	107 793	323	418	400

¹⁾ Realsteuerkraft zusammen + Saldo aus Gemeindeanteil an der Einkommen- und Umsatzsteuer./ Gewerbesteuerumlage.

²⁾ Hannover ist ab 01.11.2001 in der Region Hannover (Tabelle 7.2.1) enthalten.

und -anspannung 2002
Städte
Bundesgebiet

Realsteuerkraft				Gemeinde- anteil an der Einkommen- steuer	Gemeinde- anteil an der Umsatz- steuer	Gewerbe- steuer- umlage	Gemeindliche Steuerkraft ¹⁾	Einwohner- zahl am 30.06.	Gemeinde- schlüssel- nummer	
Grund- steuer A	Grund- steuer B	Gewerbe- steuer	zusammen							
1 000 Euro							Euro je Einw.			
Württemberg										08
148	54 751	196 555	251 454	223 051	44 700	80 194	439 010	747	587 437	08 1 11
142	10 802	40 975	51 920	38 513	7 311	16 718	81 026	673	120 368	08 1 21
58	4 589	11 893	16 539	19 112	2 713	4 852	33 512	628	53 349	08 2 11
79	20 771	83 505	104 355	97 198	18 483	34 070	185 966	664	280 208	08 2 12
79	10 070	39 008	49 156	43 614	6 286	15 915	83 140	586	141 794	08 2 21
61	25 030	86 600	111 691	98 828	19 809	34 878	195 450	634	308 445	08 2 22
41	9 257	31 848	41 146	38 384	6 544	12 994	73 080	617	118 391	08 2 31
112	14 060	62 628	76 799	59 009	7 000	25 552	117 256	561	208 975	08 3 11
88	10 601	28 008	38 697	39 569	7 035	11 427	73 874	621	118 995	08 4 21
808	159 930	581 018	741 755	657 278	119 880	236 600	1 282 313	662	1 937 962	
ern										09
110	9 658	58 285	68 053	39 731	5 383	23 801	89 366	758	117 909	09 1 61
112	105 038	487 850	592 999	572 431	100 958	199 043	1 067 345	866	1 232 089	09 1 62
29	4 036	14 715	18 780	19 920	3 080	6 004	35 776	600	59 610	09 1 63
43	4 469	5 193	9 705	22 412	3 044	2 118	33 043	553	59 740	09 2 61
34	3 700	10 623	14 357	15 484	2 189	4 359	27 671	545	50 759	09 2 62
88	3 820	10 148	14 056	13 839	1 770	4 140	25 525	574	44 466	09 2 63
29	2 881	7 813	10 723	13 001	1 353	3 187	21 890	495	44 255	09 3 61
45	11 239	31 970	43 254	43 328	7 545	13 044	81 083	636	127 464	09 3 62
27	3 589	16 128	19 743	13 021	1 983	6 580	28 167	654	43 063	09 3 63
29	4 790	14 843	19 661	21 657	3 978	6 055	39 241	564	69 551	09 4 61
25	5 137	14 793	19 954	24 653	3 373	6 108	41 872	563	74 363	09 4 62
18	2 930	54 030	56 978	14 849	3 913	18 366	57 374	1 340	42 807	09 4 63
23	3 856	6 073	9 952	15 210	1 989	2 478	24 673	489	50 442	09 4 64
59	2 900	10 210	13 170	13 355	2 105	3 884	24 746	612	40 428	09 5 61
45	8 637	30 418	39 100	43 454	6 118	12 410	76 262	748	101 906	09 5 62
56	7 560	22 838	30 453	37 878	4 907	9 318	63 920	574	111 293	09 5 63
126	39 965	127 318	167 409	170 828	34 301	51 946	320 592	652	491 991	09 5 64
22	2 526	5 750	8 298	14 256	1 211	2 346	21 419	556	38 535	09 5 65
20	5 977	18 330	24 326	22 365	3 627	7 478	42 840	625	68 595	09 6 61
11	5 300	16 798	22 109	15 218	2 720	6 354	33 693	617	54 593	09 6 62
52	9 570	22 793	32 414	41 684	7 056	9 299	71 855	550	130 584	09 6 63
70	17 256	38 213	55 538	83 360	13 529	15 591	136 836	529	258 727	09 7 61
18	2 474	6 673	9 164	12 615	1 173	2 722	20 230	476	42 510	09 7 62
50	4 918	15 608	20 576	20 804	2 552	6 368	37 564	610	61 583	09 7 63
67	3 301	13 575	16 943	13 494	1 632	5 538	26 531	644	41 165	09 7 64
1 208	275 526	1 060 980	1 337 714	1 318 847	221 489	428 537	2 449 513	708	3 458 428	
sen										06
36	11 115	23 530	34 681	58 727	8 269	10 813	90 864	655	138 640	06 4 11
187	68 011	385 505	453 703	259 570	102 690	195 753	620 210	966	642 279	06 4 12
18	8 593	3 473	12 084	45 994	6 068	1 121	63 025	530	118 940	06 4 13
140	21 239	82 278	103 657	118 989	16 840	39 880	199 606	735	271 420	06 4 14
31	12 161	48 908	61 099	63 360	11 425	22 519	113 365	581	195 082	06 6 11
412	121 120	543 693	665 224	546 640	145 292	270 086	1 087 070	796	1 366 361	
sachsen ²⁾										03
117	17 683	59 396	77 196	69 646	10 263	24 233	132 872	541	245 559	03 1 01
199	7 919	18 206	26 324	26 221	4 198	7 428	49 314	443	111 357	03 1 02
86	8 951	100 040	109 077	32 396	7 450	40 816	108 106	885	122 198	03 1 03
53	4 047	8 878	12 978	18 880	1 833	3 582	30 108	397	75 835	03 4 01
57	3 704	13 299	17 059	9 972	2 738	4 438	25 331	495	51 207	03 4 02
40	11 609	30 110	41 759	38 145	5 885	12 263	73 526	469	156 629	03 4 03
65	12 216	30 168	42 448	37 215	7 544	12 308	74 899	457	163 919	03 4 04
44	5 775	9 388	15 207	18 707	2 253	4 111	32 056	378	84 895	03 4 05
661	71 903	269 483	342 047	251 183	42 164	109 181	526 213	520	1 011 599	

7 Realsteuerkraft

7.1 Kreisfreie

7.1.1 Früheres

Gemeinde- schlüssel- nummer	Kreisfreie Stadt	Realsteuern									
		Istaufkommen			Grundbetrag			Hebesatz			
		Grund- steuer A	Grund- steuer B	Gewerbe- steuer	Grund- steuer A	Grund- steuer B	Gewerbe- steuer	Grund- steuer A	Grund- steuer B	Gewerbe- steuer	
		1 000 Euro						%			
05											Nordrhein-
05 1 11	Düsseldorf	134	127 152	447 507	86	26 769	98 353	156	475	455	
05 1 12	Duisburg	119	65 380	104 724	46	13 076	22 282	260	500	470	
05 1 13	Essen	202	90 374	194 254	79	17 720	41 331	255	510	470	
05 1 14	Krefeld	166	37 321	57 696	75	7 857	13 113	220	475	440	
05 1 16	Mönchengladbach	202	35 581	104 301	92	8 087	23 178	220	440	450	
05 1 17	Mülheim an der Ruhr	60	28 354	90 846	26	5 671	19 329	230	500	470	
05 1 19	Oberhausen	20	29 163	37 554	8	5 833	7 990	250	500	470	
05 1 20	Remscheid	34	16 878	38 012	15	3 669	8 447	230	460	450	
05 1 22	Solingen	41	20 482	61 042	20	4 180	13 873	205	490	440	
05 1 24	Wuppertal	100	52 915	115 332	42	10 799	26 212	240	490	440	
05 3 13	Aachen	247	36 356	103 271	85	7 735	23 207	290	470	445	
05 3 14	Bonn	66	58 128	240 361	27	11 863	53 414	245	490	450	
05 3 15	Köln	163	179 192	580 768	99	35 838	129 059	165	500	450	
05 3 16	Leverkusen	84	26 637	66 456	33	5 327	14 768	250	500	450	
05 5 12	Bottrop	99	13 384	18 659	41	2 731	3 808	245	490	490	
05 5 13	Gelsenkirchen	49	32 636	40 592	18	6 158	8 637	265	530	470	
05 5 15	Münster	365	40 352	142 863	174	9 608	32 469	210	420	440	
05 7 11	Bielefeld	283	38 097	113 304	105	8 658	26 047	270	440	435	
05 9 11	Bochum	86	58 305	98 266	34	11 779	21 837	250	495	450	
05 9 13	Dortmund	140	78 352	187 033	76	16 671	41 563	184	470	450	
05 9 14	Hagen	64	29 282	60 041	26	5 916	13 342	245	495	450	
05 9 15	Hamm	269	21 583	30 331	128	4 641	6 740	210	465	450	
05 9 16	Herne	18	16 710	29 093	8	3 342	6 325	240	500	460	
	Zusammen ...	3 011	1 132 614	2 962 306	1 343	233 928	655 324	224	484	452	
07											Rheinland-
07 1 11	Koblenz	71	15 375	56 783	24	4 271	14 375	300	360	395	
07 2 11	Trier	67	12 153	21 128	20	3 285	5 710	330	370	370	
07 3 11	Frankenthal (Pfalz)	90	5 527	11 826	32	1 579	3 072	280	350	385	
07 3 12	Kaiserslautern	36	14 066	23 401	14	3 907	5 778	260	360	405	
07 3 13	Landau in der Pfalz	213	4 177	11 927	77	1 114	2 840	275	375	420	
07 3 14	Ludwigshafen am Rhein	102	23 575	127 036	35	6 372	35 288	290	370	360	
07 3 15	Mainz	131	24 177	94 182	53	6 044	21 405	248	400	440	
07 3 16	Neustadt a.d. Weinstr.	215	6 097	11 035	80	1 742	2 829	270	350	390	
07 3 17	Pirmasens	27	6 493	14 317	10	1 779	3 671	275	365	390	
07 3 18	Speyer	28	6 470	16 929	10	1 797	4 180	280	360	405	
07 3 19	Worms	250	9 351	27 364	96	2 598	6 841	260	360	400	
07 3 20	Zweibrücken	50	3 945	7 053	19	1 096	1 764	260	360	400	
	Zusammen ...	1 280	131 406	422 981	470	35 583	107 753	272	369	393	
01											Schleswig-
01 0 1	Flensburg	26	10 166	18 657	9	2 541	4 975	300	400	375	
01 0 2	Kiel	81	29 994	82 436	23	6 665	19 171	350	450	430	
01 0 3	Lübeck	181	27 348	50 574	52	6 077	11 761	350	450	430	
01 0 4	Neumünster	37	10 679	19 430	10	2 848	5 181	375	375	375	
	Zusammen ...	325	78 187	171 097	94	18 131	41 088	346	431	416	
11											Berlin-
11 1 00	Berlin-West	53	375 336	569 177	35	56 869	138 824	150	660	410	
04											Bre
04 0 11	Bremen	191	109 249	208 060	77	20 613	49 538	250	530	420	
04 0 12	Bremerhaven	13	21 001	25 698	6	3 962	6 853	220	530	375	
	Zusammen ...	204	130 250	233 758	83	24 575	56 391	246	530	415	
02											Ham
02 0 00	Hamburg	854	326 276	1 341 122	379	66 587	285 345	225	490	470	

¹⁾ Realsteuerkraft zusammen + Saldo aus Gemeindeanteil an der Einkommen- und Umsatzsteuer./ . Gewerbesteuerumlage.

²⁾ Schätzung

³⁾ Für Berlin nur der Bundesanteil der Gewerbesteuerumlage.

und -anspannung 2002

Städte

Bundesgebiet

Realsteuerkraft				Gemeinde- anteil an der Einkommen- steuer	Gemeinde- anteil an der Umsatz- steuer	Gewerbe- steuer- umlage	Gemeindliche Steuerkraft ¹⁾	Einwohner- zahl am 30.06.	Gemeinde- schlüssel- nummer	
Grund- steuer A	Grund- steuer B	Gewerbe- steuer	zusammen							
1 000 Euro							Euro je Einw.			
Westfalen									05	
155	56 215	245 883	302 252	216 348	56 059	103 432	471 227	825	571 363	05 1 11
83	27 460	55 705	83 247	133 004	15 866	22 710	209 407	410	510 466	05 1 12
142	37 212	103 328	140 682	188 844	30 136	42 756	316 906	538	588 699	05 1 13
135	16 500	32 783	49 417	73 373	10 902	13 375	120 317	503	239 195	05 1 14
166	16 983	57 945	75 093	80 816	9 522	23 739	141 692	539	262 882	05 1 16
47	11 909	48 323	60 278	59 504	6 813	19 715	106 880	621	172 192	05 1 17
14	12 249	19 975	32 239	60 937	5 982	7 694	91 464	413	221 239	05 1 19
27	7 705	21 118	28 849	40 073	6 221	8 616	66 527	561	118 519	05 1 20
36	8 778	34 683	43 497	53 218	6 234	14 150	88 799	539	164 733	05 1 22
76	22 678	65 530	88 284	120 841	16 816	26 746	199 195	547	363 957	05 1 24
153	16 244	58 018	74 414	71 552	9 926	23 483	132 409	538	246 121	05 3 13
49	24 912	133 535	158 496	113 785	15 533	54 534	233 280	759	307 353	05 3 14
178	75 260	322 648	398 086	327 888	61 755	131 655	656 074	677	968 528	05 3 15
59	11 187	36 920	48 166	57 409	10 225	15 063	100 737	628	160 395	05 3 16
74	5 735	9 520	15 329	32 649	2 412	3 877	46 513	385	120 758	05 5 12
32	12 932	21 593	34 557	70 483	8 398	10 142	103 296	374	275 835	05 5 13
313	20 177	81 173	101 663	90 072	17 357	33 586	175 506	655	267 831	05 5 15
189	18 182	65 118	83 488	97 623	15 781	27 782	169 110	522	323 713	05 7 11
61	24 736	54 593	79 390	115 870	14 065	22 139	187 186	481	389 022	05 9 11
137	35 009	103 908	139 053	160 758	21 327	42 129	279 009	472	591 343	05 9 13
47	12 424	33 355	45 825	62 816	7 676	13 609	102 708	510	201 532	05 9 14
230	9 746	16 850	26 827	45 298	4 641	6 967	69 799	378	184 559	05 9 15
14	7 018	15 813	22 845	43 561	4 577	6 451	64 532	371	173 824	05 9 16
2 417	491 249	1 638 310	2 131 976	2 316 722	358 224	674 350	4 132 572	557	7 424 059	
Pfalz									07	
43	8 969	35 939	44 950	29 900	5 724	14 663	65 911	611	107 856	07 1 11
36	6 898	14 276	21 210	21 049	3 596	5 825	40 030	401	99 880	07 2 11
58	3 316	7 679	11 053	12 419	1 643	3 133	21 982	460	47 794	07 3 11
25	8 205	14 445	22 675	22 564	4 081	5 894	43 426	436	99 621	07 3 12
139	2 339	7 099	9 578	9 956	1 306	2 901	17 939	436	41 106	07 3 13
63	13 380	88 219	101 663	42 806	16 250	35 993	124 726	768	162 365	07 3 14
95	12 693	53 512	66 300	55 635	12 839	21 833	112 941	608	185 718	07 3 15
143	3 658	7 073	10 875	14 490	1 345	2 886	23 824	442	53 865	07 3 16
17	3 736	9 177	12 931	9 293	2 095	3 744	20 575	461	44 631	07 3 17
18	3 774	10 450	14 242	13 703	1 642	4 263	25 324	506	50 039	07 3 18
173	5 455	17 103	22 731	19 903	2 735	6 978	38 391	476	80 732	07 3 19
35	2 301	4 409	6 745	7 862	1 085	1 799	13 893	388	35 808	07 3 20
846	74 724	269 382	344 952	259 580	54 341	109 912	548 961	544	1 009 415	
Holstein									01	
16	5 336	12 438	17 790	20 559	3 269	5 075	36 543	432	84 562	01 0 1
41	13 997	47 928	61 965	60 802	10 264	18 720	114 311	491	232 662	01 0 2
94	12 762	29 403	42 258	51 519	8 524	11 995	90 306	424	213 149	01 0 3
18	5 981	12 953	18 951	19 954	2 479	5 340	36 044	453	79 571	01 0 4
169	38 075	102 720	140 964	152 834	24 536	41 130	277 204	454	609 944	
West									11	
63	119 425	347 060	466 548	608 906	87 085	41 858	1 120 881	532	2 106 524	11 1 00
men									04	
139	43 287	123 845	167 271	160 479	29 083	50 529	306 304	566	541 430	04 0 11
11	8 320	17 133	25 464	30 985	3 303	6 990	52 762	442	119 292	04 0 12
149	51 608	140 978	192 734	191 464	32 386	57 519	359 065	543	660 722	
burg									02	
682	139 833	713 363	853 877	767 205	108 310	291 052	1 438 340	833	1 725 996	02 0 00

7 Realsteuerkraft

7.1 Kreisfreie

7.1.2 Neue Länder

Gemeinde- schlüssel- nummer	Kreisfreie Stadt	Realsteuern								
		Istaufkommen			Grundbetrag			Hebesatz		
		Grund- steuer A	Grund- steuer B	Gewerbe- steuer	Grund- steuer A	Grund- steuer B	Gewerbe- steuer	Grund- steuer A	Grund- steuer B	Gewerbe- steuer
		1 000 Euro						%		
12										
12 0 51	Brandenburg/ Havel	66	6 383	13 409	22	1 418	3 831	300	450	350
12 0 52	Cottbus	69	9 203	10 346	23	2 422	2 723	300	380	380
12 0 53	Frankfurt/ Oder	68	5 922	4 075	23	1 481	1 019	300	400	400
12 0 54	Potsdam	15	15 087	29 751	7	3 143	6 611	200	480	4 50
	Zusammen ...	218	36 596	57 581	75	8 464	14 184	290	432	406
13										
13 0 01	Greifswald	20	3 844	4 281	9	1 012	1 223	230	380	350
13 0 02	Neubrandenburg	19	6 774	10 012	9	1 652	2 670	200	410	375
13 0 03	Rostock	56	16 890	31 663	22	4 021	7 539	250	420	420
13 0 04	Schwerin	37	10 242	13 440	14	2 498	3 446	260	410	390
13 0 05	Stralsund	22	4 690	6 589	7	1 172	1 647	300	400	400
13 0 06	Wismar	31	3 377	4 927	10	913	1 332	300	370	370
	Zusammen ...	185	45 817	70 912	71	11 268	17 857	261	407	397
14										
14 1 61	Chemnitz	149	25 146	30 054	50	6 286	7 156	300	400	420
14 1 66	Plauen	34	6 891	6 246	11	1 681	1 487	300	410	420
14 1 67	Zwickau	53	9 353	31 394	18	2 227	7 475	300	420	420
14 2 62	Dresden	145	49 997	134 668	57	10 574	30 028	256	473	448
14 2 63	Görlitz	47	5 424	4 799	16	1 300	1 143	299	417	420
14 2 64	Hoyerswerda	19	3 786	3 734	7	927	861	265	408	434
14 3 65	Leipzig	187	57 270	105 226	59	13 555	24 169	318	423	435
	Zusammen ...	634	157 867	316 121	218	36 550	72 319	291	432	437
15										
15 1 01	Dessau	52	8 068	8 457	22	1 834	1 879	240	440	450
15 2 02	Halle/ Saale	80	21 768	25 762	32	4 947	5 725	250	440	450
15 3 03	Magdeburg	157	26 569	40 035	64	5 917	8 897	247	449	450
	Zusammen ...	290	56 405	74 254	118	12 698	16 501	247	444	450
16										
16 0 51	Erfurt	227	18 675	41 765	114	5 336	10 441	200	350	400
16 0 52	Gera	94	8 334	4 613	35	2 252	1 214	270	370	380
16 0 53	Jena	40	7 515	11 796	18	1 978	3 104	220	380	380
16 0 54	Suhl	11	3 547	3 273	5	1 013	839	250	350	390
16 0 55	Weimar	36	5 813	6 894	13	1 491	1 814	290	390	380
16 0 56	Eisenach	45	3 713	7 461	21	1 198	2 227	215	310	335
	Zusammen ...	454	47 597	75 803	204	13 267	19 640	222	359	386
11										
11 2 00	Berlin-Ost	33 ^{a)}	171 938	130 850	22	26 051	31 915	150	660	410

¹⁾ Realsteuerkraft zusammen + Saldo aus Gemeindeanteil an der Einkommen- und Umsatzsteuer./ . Gewerbesteuerumlage.

²⁾ Abzüglich 6,3 Mill. Euro Beitrag der Gemeinden zum Erblastentilgungsfond (s. auch Erläuterungen S.10).

^{a)} Schätzung

^{b)} Für Berlin nur der Bundesanteil der Gewerbesteuerumlage.

und -anspannung 2002
 Städte
 und Berlin-Ost

Realsteuerkraft				Gemeinde- anteil an der Einkommen- steuer	Gemeinde- anteil an der Umsatz- steuer	Gewerbe- steuer- umlage	Gemeindliche Steuerkraft ¹⁾		Einwohner- zahl am 30.06.	Gemeinde- schlüssel- nummer	
Grund- steuer A	Grund- steuer B	Gewerbe- steuer	zusammen					Euro je Einw.			
1 000 Euro											
burg ²⁾											12
40	2 979	9 578	12 596	8 466	2 492	2 528	21 026	277	75 915	12 0 51	
41	5 086	6 806	11 934	14 612	4 563	1 797	29 313	279	104 910	12 0 52	
41	3 109	2 547	5 697	8 927	2 710	685	16 650	240	69 505	12 0 53	
13	6 600	16 528	23 142	18 072	7 041	4 364	43 891	335	131 030	12 0 54	
135	17 775	35 460	53 370	50 077	16 806	9 374	110 880	291	381 360		
Vorpommern											13
16	2 125	3 058	5 199	5 336	1 445	807	11 173	209	53 362	13 0 01	
16	3 469	6 675	10 160	7 637	3 353	1 762	19 388	273	71 148	13 0 02	
40	8 444	18 848	27 331	19 730	8 091	4 976	50 176	253	198 605	13 0 03	
25	5 246	8 615	13 886	11 314	5 236	2 274	28 162	283	99 575	13 0 04	
13	2 461	4 118	6 591	5 452	1 831	1 087	12 787	215	59 507	13 0 05	
18	1 917	3 330	5 265	3 695	1 140	879	9 221	199	46 296	13 0 06	
128	23 663	44 643	68 433	53 164	21 096	11 785	130 908	248	528 493		
sen											14
90	13 201	17 890	31 181	24 460	11 790	4 723	62 708	247	254 383	14 1 61	
20	3 530	3 718	7 267	5 899	2 175	982	14 359	202	70 945	14 1 66	
32	4 677	18 688	23 397	8 111	5 804	4 933	32 379	320	101 308	14 1 67	
103	22 205	75 070	97 378	48 626	23 322	19 819	149 507	312	478 988	14 2 62	
29	2 730	2 858	5 616	4 793	1 572	754	11 227	188	59 809	14 2 63	
13	1 947	2 153	4 112	5 294	1 356	568	10 194	216	47 199	14 2 64	
106	28 466	60 423	88 994	45 228	25 177	15 952	143 447	291	493 241	14 3 65	
392	76 755	180 798	257 945	142 411	71 196	47 731	423 821	281	1 505 873		
Anhalt											15
39	3 850	4 698	8 588	7 246	2 353	1 240	16 947	211	80 321	15 1 01	
58	10 389	14 312	24 759	25 960	9 263	3 779	56 204	233	241 056	15 2 02	
114	12 427	22 242	34 783	22 728	11 510	5 877	63 143	276	228 944	15 3 03	
212	26 666	41 252	68 130	55 935	23 126	10 896	136 295	248	550 321		
ringen											16
205	11 205	26 103	37 513	20 642	11 038	6 891	62 301	312	199 930	16 0 51	
63	4 730	3 035	7 828	10 483	4 228	802	21 737	199	108 999	16 0 52	
32	4 153	7 761	11 946	10 015	2 777	2 049	22 689	224	101 076	16 0 53	
8	2 128	2 098	4 234	4 802	2 067	554	10 549	228	46 336	16 0 54	
23	3 130	4 535	7 688	5 776	1 747	1 201	14 010	220	63 555	16 0 55	
37	2 516	5 568	8 121	3 684	2 124	1 453	12 476	282	44 251	16 0 56	
368	27 862	49 101	77 330	55 402	23 980	12 950	143 763	255	564 147		
Ost											11
40	54 707	79 788	134 534	249 732	37 501	8 548 ³⁾	413 219	322	1 282 926	11 2 00	

7 Realsteuerkraft
7.2 Nach Landkreisen zusammen
7.2.1 Früheres

Gemeinde- schlüssel- nummer	Regierungsbezirk ----- Landkreis	Realsteuern									
		Istaufkommen			Grundbetrag			Hebesatz			
		Grund- steuer A	Grund- steuer B	Gewerbe- steuer	Grund- steuer A	Grund- steuer B	Gewerbe- steuer	Grund- steuer A	Grund- steuer B	Gewerbe- steuer	
1 000 Euro							%				
08											Baden-
08 1	Reg.Bez. Stuttgart										
08 1 15	Böblingen	561	45 307	155 389	195	15 145	45 384	287	299	342	
08 1 16	Esslingen	543	61 570	147 831	184	19 304	41 264	295	319	358	
08 1 17	Göppingen	677	26 216	67 790	217	8 360	19 457	312	314	348	
08 1 18	Ludwigsburg	1 366	53 814	202 860	448	17 934	57 961	305	300	350	
08 1 19	Rems-Murr-Kreis	1 176	44 599	115 696	388	14 543	33 437	303	307	346	
08 1 25	Heilbronn	2 151	32 229	148 001	638	10 485	45 632	337	307	324	
08 1 26	Hohenlohekreis	1 403	10 529	42 886	423	3 390	12 167	332	311	352	
08 1 27	Schwäbisch Hall	2 361	17 865	49 885	586	4 610	13 707	403	388	364	
08 1 28	Main-Tauber-Kreis	1 819	13 571	30 203	529	4 318	9 033	344	314	334	
08 1 35	Heidenheim	717	14 842	34 029	238	4 617	9 693	302	321	351	
08 1 36	Ostalbkreis	1 929	28 663	73 216	591	8 539	21 286	327	336	344	
08 2											
08 2 15	Reg.Bez. Karlsruhe										
08 2 16	Karlsruhe	897	36 091	107 936	313	12 522	32 176	287	288	335	
08 2 16	Rastatt	622	23 842	69 326	198	7 974	20 725	314	299	335	
08 2 25	Neckar-Odenwald-Kreis	1 037	13 473	32 108	321	3 999	9 407	323	337	341	
08 2 26	Rhein-Neckar-Kreis	1 111	48 320	183 012	383	16 911	56 125	290	286	326	
08 2 35	Calw	1 120	16 016	34 420	208	4 800	10 109	539	334	340	
08 2 36	Enzkreis	449	15 569	52 099	144	5 590	16 133	311	278	323	
08 2 37	Freudenstadt	1 001	12 843	26 122	235	3 873	7 607	425	332	343	
08 3											
08 3 15	Reg.Bez. Freiburg										
08 3 15	Breisgau-Hochschwarzwald	1 912	24 066	48 246	612	7 820	14 512	313	308	332	
08 3 16	Emmendingen	925	12 960	25 628	308	4 198	7 678	300	309	334	
08 3 17	Odenaukreis	2 342	39 867	140 388	785	12 628	40 755	298	316	344	
08 3 25	Rottweil	776	12 889	43 540	235	3 958	13 158	330	326	331	
08 3 26	Schwarzwald-Baar-Kreis	792	22 100	55 577	239	6 433	16 334	332	344	340	
08 3 27	Tuttlingen	465	12 226	66 057	143	4 034	20 077	326	303	329	
08 3 35	Konstanz	920	27 662	78 839	292	8 675	22 401	315	319	352	
08 3 36	Lörrach	668	24 026	60 089	217	7 516	17 228	308	320	349	
08 3 37	Waldshut	880	17 601	39 858	281	5 499	11 817	313	320	337	
08 4											
08 4 15	Reg.Bez. Tübingen										
08 4 15	Reutlingen	791	29 356	85 776	245	9 404	25 022	323	312	343	
08 4 16	Tübingen	457	21 496	36 934	142	6 151	10 603	323	349	348	
08 4 17	Zollernalbkreis	485	19 020	64 343	150	6 087	19 272	323	312	334	
08 4 25	Alb-Donau-Kreis	1 786	15 038	55 804	604	5 317	16 902	296	283	330	
08 4 26	Biberach	2 084	16 164	66 410	676	5 391	19 856	308	300	334	
08 4 35	Bodenseekreis	1 118	20 700	54 616	379	7 101	16 044	295	291	340	
08 4 36	Ravensburg	2 354	23 963	57 880	783	7 594	17 287	301	316	335	
08 4 37	Sigmaringen	1 273	10 901	25 855	415	3 624	7 893	307	301	328	
	Zusammen ...	40 968	865 394	2 578 649	12 744	278 343	758 140	321	311	340	
09											Bay-
09 1	Reg.Bez. Oberbayern										
09 1 71	Altötting	871	7 898	44 485	288	2 774	13 581	303	285	328	
09 1 72	Berchtesgadener Land	484	9 985	16 689	157	3 131	5 112	309	319	327	
09 1 73	Bad Tölz-Wolfratshausen	552	9 481	28 042	201	3 276	8 900	275	289	315	
09 1 74	Dachau	879	10 538	32 746	300	3 595	10 086	293	293	325	
09 1 75	Ebersberg	607	9 537	27 334	226	3 626	8 873	268	263	308	
09 1 76	Eichstätt	1 513	7 994	31 309	456	2 485	9 217	331	322	340	
09 1 77	Erding	1 472	8 603	30 771	485	2 896	9 446	304	297	326	
09 1 78	Freising	1 278	12 963	55 285	427	4 309	15 502	299	301	357	
09 1 79	Fürstenfeldbruck	497	15 551	48 052	183	5 318	14 769	272	292	325	
09 1 80	Garmisch-Partenkirchen	365	12 567	14 675	110	3 510	4 240	330	358	346	
09 1 81	Landsberg a. Lech	831	8 057	20 971	316	2 818	7 030	263	286	298	
09 1 82	Miesbach	508	9 565	23 803	184	3 319	7 169	276	288	332	
09 1 83	Mühldorf a. Inn	1 518	8 374	24 644	408	2 597	7 541	372	323	327	
09 1 84	München	448	28 198	264 737	187	12 017	85 540	240	235	310	
09 1 85	Neuburg-Schrobenhausen	1 082	6 541	14 857	353	2 133	4 520	307	307	329	
09 1 86	Pfaffenhofen a.d. Ilm	1 314	8 433	25 255	437	2 879	8 021	301	293	315	
09 1 87	Rosenheim	1 424	20 588	55 419	492	6 999	17 057	289	294	325	
09 1 88	Starnberg	331	13 464	40 180	128	4 814	13 452	260	280	299	
09 1 89	Traunstein	1 573	16 554	39 340	482	4 944	11 570	327	335	340	
09 1 90	Weilheim-Schongau	922	10 695	29 639	300	3 454	9 339	308	310	317	
	(Fortsetzung s. nächste Seite)										

¹⁾ Realsteuerkraft zusammen + Saldo aus Gemeindeanteil an der
Einkommen- und Umsatzsteuer ./ . Gewerbesteuerumlage

und -anspannung 2002
gefaßte kreisangehörige Gemeinden
Bundesgebiet

Realsteuerkraft				Gemeinde- anteil an der Einkommen- steuer	Gemeinde- anteil an der Umsatz- steuer	Gewerbe- steuer- umlage	Gemeindliche Steuerkraft ¹⁾		Einwohner- zahl am 30.06.	Gemeinde- schlüssel- nummer
Grund- steuer A	Grund- steuer B	Gewerbe- steuer	zusammen							
1 000 Euro								Euro je Einw.		
Württemberg										08
										08 1
351	31 804	113 459	145 614	147 280	17 027	46 262	263 659	714	369 068	08 1 15
331	40 538	103 161	144 030	204 343	18 320	42 724	323 970	638	507 606	08 1 16
390	17 555	48 643	66 588	90 445	7 103	19 779	144 358	559	258 111	08 1 17
806	37 662	144 902	183 369	194 653	20 481	59 347	339 157	672	504 968	08 1 18
699	30 539	83 592	114 830	157 236	13 754	34 109	251 711	608	414 297	08 1 19
1 148	22 019	114 080	137 247	100 432	8 884	46 547	200 016	615	325 173	08 1 25
762	7 118	30 417	38 298	31 910	4 114	12 411	61 911	566	109 389	08 1 26
1 054	9 681	34 268	45 003	52 421	11 860	14 226	95 058	505	188 062	08 1 27
953	9 068	22 582	32 603	39 273	3 749	9 213	66 412	482	137 656	08 1 28
428	9 695	24 232	34 355	45 418	4 887	9 871	74 789	546	136 993	08 1 35
1 063	17 931	53 216	72 210	99 359	8 688	19 365	160 891	509	315 868	08 1 36
										08 2
563	26 297	80 441	107 301	147 899	11 441	33 182	233 459	550	424 276	08 2 15
356	16 746	51 812	68 914	76 570	7 386	21 139	131 731	586	224 958	08 2 16
578	8 399	23 519	32 495	43 127	3 156	9 597	69 181	460	150 462	08 2 25
689	35 512	140 311	176 513	188 495	14 052	57 252	321 808	608	528 962	08 2 26
374	10 080	25 272	35 726	52 313	3 134	10 331	80 843	504	160 430	08 2 35
260	11 740	40 332	52 331	69 520	4 820	16 452	110 219	568	194 216	08 2 36
424	8 132	19 017	27 573	36 649	3 648	7 758	60 111	492	122 292	08 2 37
										08 3
1 101	16 422	36 281	53 803	75 088	5 074	15 022	118 943	485	245 207	08 3 15
555	8 817	19 195	28 567	47 446	2 809	7 940	70 881	461	153 624	08 3 16
1 413	26 518	101 887	129 817	124 920	13 155	41 570	226 323	549	412 184	08 3 17
423	8 312	32 894	41 629	44 239	4 600	13 457	77 011	542	142 054	08 3 25
430	13 509	40 836	54 775	68 503	6 672	16 653	113 297	536	211 535	08 3 26
257	8 471	50 193	58 921	43 386	4 637	20 553	86 392	644	134 047	08 3 27
526	18 216	56 002	74 744	85 159	6 358	22 849	143 412	532	269 660	08 3 35
390	15 783	43 071	59 244	72 844	6 524	17 579	121 033	550	219 955	08 3 36
506	11 547	29 543	41 596	52 938	4 797	12 053	87 278	524	166 521	08 3 37
										08 4
440	19 748	62 555	82 744	94 803	9 384	25 522	161 408	577	279 595	08 4 15
255	12 918	26 507	39 680	67 278	5 127	10 812	101 273	479	211 574	08 4 16
271	12 782	48 180	61 233	61 155	6 790	19 656	109 522	566	193 552	08 4 17
1 087	11 166	42 256	54 508	59 484	4 588	17 240	101 340	540	187 577	08 4 25
1 217	11 321	49 640	62 178	54 907	6 135	20 113	103 106	556	185 312	08 4 26
682	14 913	40 110	55 704	66 942	5 185	16 364	111 468	550	202 529	08 4 35
1 410	15 948	43 217	60 575	78 028	7 449	17 375	128 676	474	271 450	08 4 36
747	7 611	19 732	28 090	37 663	3 385	8 046	61 092	457	133 743	08 4 37
22 939	584 520	1 895 351	2 502 810	2 912 126	269 174	772 371	4 911 738	565	8 692 906	
ern										09
										09 1
518	5 825	33 953	40 296	33 376	4 565	13 883	64 354	589	109 234	09 1 71
283	6 575	12 780	19 638	28 085	2 543	5 197	45 069	446	100 938	09 1 72
362	6 880	22 250	29 491	40 537	2 513	9 080	63 461	539	117 654	09 1 73
540	7 550	25 215	33 305	51 803	2 224	10 252	77 080	585	131 688	09 1 74
407	7 615	22 183	30 204	49 637	1 985	9 029	72 797	602	120 868	09 1 75
821	5 219	23 043	29 082	36 707	2 161	9 473	58 477	481	121 668	09 1 76
873	6 082	23 615	30 570	38 624	2 147	9 699	61 642	520	118 489	09 1 77
769	9 049	38 755	48 573	56 841	4 127	16 095	93 446	599	155 873	09 1 78
329	11 168	36 923	48 420	87 022	3 308	14 955	123 795	630	196 607	09 1 79
198	7 371	10 600	18 169	26 792	1 730	4 230	42 461	485	87 460	09 1 80
569	5 918	17 575	24 062	33 816	1 605	7 095	52 388	484	108 179	09 1 81
331	6 970	17 923	25 224	32 323	2 830	7 171	53 206	572	93 090	09 1 82
734	5 454	18 853	25 041	31 119	2 485	7 679	50 966	463	110 117	09 1 83
337	25 236	213 850	239 422	127 520	20 389	87 663	299 668	996	300 939	09 1 84
635	4 479	11 300	16 415	26 801	2 050	4 613	40 653	449	90 494	09 1 85
787	6 046	20 053	26 885	36 780	2 672	8 161	58 176	513	113 485	09 1 86
886	14 698	42 643	58 226	70 411	4 848	17 349	116 136	481	241 317	09 1 87
230	10 109	33 630	43 970	54 738	3 981	14 051	88 638	697	127 184	09 1 88
868	10 382	28 925	40 175	48 340	5 180	11 713	81 982	485	169 199	09 1 89
540	7 253	23 348	31 141	39 549	2 767	9 600	63 857	495	129 122	09 1 90

7 Realsteuerkraft
7.2 Nach Landkreisen zusammen
7.2.1 Früheres

Gemeinde- schlüssel- nummer	Regierungsbezirk Landkreis	Realsteuern								
		Istaufkommen			Grundbetrag			Hebesatz		
		Grund- steuer A	Grund- steuer B	Gewerbe- steuer	Grund- steuer A	Grund- steuer B	Gewerbe- steuer	Grund- steuer A	Grund- steuer B	Gewerbe- steuer
		1 000 Euro						%		
09										Bay
09 2	Reg. Bez. Niederbayern									
09 2 71	Deggendorf	1 245	8 814	24 282	370	2 706	7 217	336	326	336
09 2 72	Freyung-Grafenau	444	5 559	8 117	143	1 782	2 460	310	312	330
09 2 73	Kelheim	1 446	8 374	19 204	425	2 498	5 273	340	335	364
09 2 74	Landshut	2 303	10 984	25 652	724	3 546	7 753	318	310	331
09 2 75	Passau	2 011	13 136	18 187	622	4 190	5 567	323	314	327
09 2 76	Regen	487	6 824	12 692	149	2 089	3 585	326	327	354
09 2 77	Rottal-Inn	2 206	8 092	22 217	617	2 434	6 517	357	332	341
09 2 78	Straubing-Bogen	2 138	6 828	10 522	626	2 037	3 094	342	335	340
09 2 79	Dingolfing-Landau	1 610	6 878	32 217	480	2 262	10 467	335	304	308
09 3	Reg. Bez. Oberpfalz									
09 3 71	Amberg-Weizsach	964	7 013	16 127	314	2 167	4 720	307	324	342
09 3 72	Cham	1 173	8 461	21 757	399	2 888	6 993	294	293	311
09 3 73	Neumarkt i. d. OPf.	1 553	8 877	24 152	497	3 000	7 587	312	296	318
09 3 74	Neustadt a. d. Waldnaab	735	5 620	15 676	241	1 889	5 086	305	297	308
09 3 75	Regensburg	1 648	13 632	23 894	568	4 935	7 831	290	276	305
09 3 76	Schwandorf	1 043	9 405	29 459	350	3 222	8 860	298	292	333
09 3 77	Tirschenreuth	756	5 188	8 404	250	1 719	2 658	302	302	316
09 4	Reg. Bez. Oberfranken									
09 4 71	Bamberg	1 120	7 875	23 821	359	2 679	7 613	312	294	313
09 4 72	Bayreuth	915	7 482	8 100	297	2 404	2 606	309	311	311
09 4 73	Coburg	507	6 833	22 911	150	2 305	6 679	338	297	343
09 4 74	Forchheim	773	7 680	13 719	239	2 483	4 171	323	309	329
09 4 75	Hof	582	8 451	19 133	208	3 075	6 370	280	275	300
09 4 76	Kronach	440	5 663	16 999	139	1 816	5 272	317	312	323
09 4 77	Kulmbach	455	6 459	18 137	157	2 121	5 376	289	305	337
09 4 78	Lichtenfels	444	4 841	12 234	152	1 696	3 909	293	286	313
09 4 79	Wunsiedel i. Fichtelgebirge	320	7 306	10 941	105	2 266	3 283	305	323	333
09 5	Reg. Bez. Mittelfranken									
09 5 71	Ansbach	2 662	15 028	41 392	665	3 967	13 169	400	379	314
09 5 72	Erlangen-Höchstädt	615	9 604	39 614	194	3 179	12 173	317	302	325
09 5 73	Fürth	383	9 287	13 620	125	2 973	4 255	307	312	320
09 5 74	Nürnberg Land	531	10 903	41 235	182	4 049	13 130	291	269	314
09 5 75	Neustadt a. d. Aisch-Bad Windsheim	1 854	7 301	11 866	485	2 015	3 453	382	362	344
09 5 76	Roth	935	9 780	18 793	289	3 154	5 659	323	310	332
09 5 77	Weißenburg-Gunzenhshn.	1 441	7 381	15 169	324	1 965	4 642	444	376	327
09 6	Reg. Bez. Unterfranken									
09 6 71	Aschaffenburg	347	14 474	46 740	117	4 976	14 845	298	291	315
09 6 72	Bad Kissingen	815	9 164	13 862	261	2 884	4 144	313	318	335
09 6 73	Rhön-Grabfeld	835	6 195	16 942	239	1 815	4 986	349	341	340
09 6 74	Haßberge	784	5 374	16 417	261	1 818	5 037	301	296	326
09 6 75	Kitzingen	1 273	6 572	28 551	382	2 057	8 974	333	320	318
09 6 76	Miltenberg	405	11 174	20 760	136	3 740	6 447	297	299	322
09 6 77	Main-Spessart	981	10 514	36 941	294	3 193	10 961	333	329	337
09 6 78	Schweinfurt	1 145	8 084	13 963	376	2 835	4 262	305	285	328
09 6 79	Würzburg	1 725	11 317	32 160	531	3 808	10 030	325	297	321
09 7	Reg. Bez. Schwaben									
09 7 71	Aichach-Friedberg	1 317	10 689	21 570	389	3 185	6 543	338	336	330
09 7 72	Augsburg	1 390	19 609	49 852	415	6 302	14 821	335	311	336
09 7 73	Dillingen a. d. Donau	1 269	7 921	27 594	328	2 244	8 770	387	353	315
09 7 74	Günzburg	984	9 564	24 857	295	3 079	8 048	334	311	309
09 7 75	Neu-Ulm	605	16 398	44 053	186	5 149	13 535	326	319	326
09 7 76	Lindau (Bodensee)	478	8 230	16 086	146	2 350	4 986	327	350	323
09 7 77	Ostallgäu	1 786	12 543	28 519	507	3 667	8 806	353	342	324
09 7 78	Unterallgäu	1 871	11 305	31 629	550	3 610	10 453	340	313	303
09 7 79	Donau-Ries	2 482	11 168	31 995	608	3 249	9 817	409	344	326
09 7 80	Oberallgäu	1 140	16 270	28 382	352	4 650	8 477	324	350	335
	Zusammen ...	75 840	707 710	2 039 349	23 338	231 016	632 335	325	306	323

¹⁾ Realsteuerkraft zusammen + Saldo aus Gemeindeanteil an der
Einkommen- und Umsatzsteuer ./ Gewerbesteuerumlage

und -anspannung 2002
gefaßte kreisangehörige Gemeinden
Bundesgebiet

Realsteuerkraft				Gemeinde- anteil an der Einkommen- steuer	Gemeinde- anteil an der Umsatz- steuer	Gewerbe- steuer- umlage	Gemeindliche Steuerkraft ¹⁾		Einwohner- zahl am 30.06.	Gemeinde- schlüssel- nummer	
Grund- steuer A	Grund- steuer B	Gewerbe- steuer	zusammen								
1 000 Euro								Euro je Einw.			
ern											09
666	5 683	18 043	24 391	31 146	2 587	7 351	50 773	435	116 798	09 2	
257	3 742	6 150	10 150	18 977	1 189	2 548	27 768	336	82 545	09 2 71	
765	5 246	13 183	19 193	31 185	2 584	5 337	47 625	427	111 465	09 2 72	
1 303	7 447	19 383	28 132	41 976	3 333	7 258	66 183	455	145 345	09 2 73	
1 120	8 799	13 918	23 836	45 156	3 187	5 682	66 497	355	187 507	09 2 74	
268	4 387	8 963	13 618	19 171	1 474	3 596	30 667	371	82 610	09 2 75	
1 111	5 111	16 293	22 515	29 532	2 755	6 626	48 176	404	119 126	09 2 76	
1 127	4 278	7 735	13 140	23 841	1 099	3 124	34 956	363	96 379	09 2 77	
864	4 750	26 168	31 782	26 795	3 662	10 645	51 594	563	91 649	09 2 78	
										09 2 79	
										09 3	
565	4 551	11 800	16 916	26 987	1 879	4 768	41 014	376	108 952	09 3 71	
718	6 065	17 483	24 266	29 197	2 217	7 133	48 547	369	131 622	09 3 72	
895	6 300	18 968	26 162	35 186	2 470	7 464	56 354	441	127 663	09 3 73	
434	3 967	12 715	17 116	24 000	1 702	5 155	37 663	372	101 335	09 3 74	
1 022	10 364	19 578	30 963	53 070	2 356	8 012	78 377	438	178 772	09 3 75	
630	6 766	22 150	29 546	37 355	2 803	9 011	60 693	420	144 564	09 3 76	
450	3 610	6 645	10 705	19 997	1 458	2 690	29 470	370	79 661	09 3 77	
										09 4	
646	5 626	19 033	25 305	39 633	2 107	7 824	59 221	413	143 409	09 4 71	
535	5 048	6 515	12 098	30 465	1 556	2 730	41 389	379	109 262	09 4 72	
270	4 841	16 698	21 808	28 330	2 545	6 812	45 871	498	92 167	09 4 73	
430	5 214	10 428	16 072	36 709	1 704	4 211	50 274	445	112 919	09 4 74	
374	6 458	15 925	22 757	31 028	2 852	6 510	50 127	462	108 458	09 4 75	
250	3 814	13 180	17 244	22 148	1 924	5 377	35 939	478	75 246	09 4 76	
283	4 454	13 440	18 177	23 199	2 223	5 556	38 043	485	78 470	09 4 77	
274	3 562	9 773	13 608	20 151	2 617	3 984	32 392	457	70 937	09 4 78	
189	4 759	8 208	13 155	24 933	2 414	3 348	37 154	437	84 942	09 4 79	
										09 5	
1 197	8 331	32 923	42 450	47 475	3 687	13 399	80 213	436	183 850	09 5 71	
349	6 676	30 433	37 458	46 635	2 225	12 445	73 873	567	130 199	09 5 72	
225	6 243	10 638	17 106	41 965	1 694	4 431	56 334	496	113 539	09 5 73	
328	8 503	32 825	41 656	59 818	4 057	13 545	91 986	546	168 617	09 5 74	
873	4 232	8 633	13 737	25 816	1 980	3 631	37 902	381	99 371	09 5 75	
520	6 623	14 148	21 291	39 476	2 111	5 848	57 030	456	125 144	09 5 76	
583	4 127	11 605	16 315	25 890	2 005	4 724	39 486	415	95 258	09 5 77	
										09 6	
211	10 450	37 113	47 773	59 898	3 765	15 150	96 286	551	174 702	09 6 71	
470	6 056	10 360	16 886	29 457	1 834	4 182	43 995	402	109 387	09 6 72	
430	3 812	12 465	16 707	22 025	1 629	5 003	35 358	408	86 693	09 6 73	
470	3 818	12 593	16 880	22 692	1 781	5 218	36 135	409	88 387	09 6 74	
688	4 320	22 435	27 442	23 173	2 129	9 166	43 578	489	89 145	09 6 75	
245	7 854	16 118	24 216	39 662	2 879	6 384	60 373	459	131 399	09 6 76	
529	6 705	27 403	34 637	41 077	2 948	11 219	67 443	509	132 408	09 6 77	
677	5 954	10 655	17 285	32 805	1 408	4 367	47 131	403	116 899	09 6 78	
956	7 997	25 075	34 028	47 990	2 100	10 234	73 884	463	159 470	09 6 79	
										09 7	
700	6 689	16 358	23 746	40 655	2 379	6 584	60 196	482	124 811	09 7 71	
747	13 234	37 053	51 034	79 239	4 606	15 253	119 626	500	239 092	09 7 72	
590	4 712	21 925	27 228	27 730	2 485	8 954	48 489	512	94 744	09 7 73	
531	6 466	20 120	27 117	35 316	3 555	8 276	57 712	472	122 289	09 7 74	
335	10 813	33 838	44 985	55 710	4 357	13 837	91 215	565	161 441	09 7 75	
263	4 935	12 465	17 663	23 818	2 226	5 097	38 610	495	78 070	09 7 76	
913	7 701	22 015	30 628	35 292	2 722	8 957	59 685	450	132 743	09 7 77	
990	7 581	26 133	34 704	36 860	3 089	10 636	64 017	474	135 001	09 7 78	
1 094	6 823	24 543	32 460	36 862	3 477	9 820	62 979	482	130 563	09 7 79	
634	9 765	21 193	31 591	42 150	3 480	8 652	68 569	461	148 660	09 7 80	
42 008	485 134	1 580 838	2 107 980	2 720 474	203 415	644 752	4 387 117	493	8 897 290		

7 Realsteuerkraft
7.2 Nach Landkreisen zusammen
7.2.1 Früheres

Gemeinde- schlüssel- nummer	Regierungsbezirk ----- Landkreis	Realsteuern								
		Istaufkommen			Grundbetrag			Hebesatz		
		Grund- steuer A	Grund- steuer B	Gewerbe- steuer	Grund- steuer A	Grund- steuer B	Gewerbe- steuer	Grund- steuer A	Grund- steuer B	Gewerbe- steuer
		1 000 Euro						%		
06										Hes
06 4	Reg.Bez. Darmstadt									
06 4 31	Bergstraße	615	16 413	68 387	224	7 172	20 767	275	229	329
06 4 32	Darmstadt-Dieburg	679	19 842	77 071	267	8 829	21 215	254	225	363
06 4 33	Groß-Gerau	584	20 045	60 642	175	7 286	16 673	334	275	364
06 4 34	Hochtaunuskreis	230	22 604	74 709	107	9 181	22 910	215	246	326
06 4 35	Main-Kinzig-Kreis	970	31 275	108 326	393	11 570	29 819	247	270	363
06 4 36	Main-Taunus-Kreis	237	20 274	171 711	113	9 007	55 067	210	225	312
06 4 37	Odenwaldkreis	351	6 019	13 993	125	2 516	4 026	281	239	348
06 4 38	Offenbach	196	32 573	114 584	85	12 668	32 254	231	257	355
06 4 39	Rheingau-Taunus-Kreis	717	12 840	28 726	273	5 034	8 859	263	255	324
06 4 40	Wetteraukreis	1 338	19 970	56 599	518	8 757	17 926	258	228	316
06 5	Reg.Bez. Gießen									
06 5 31	Gießen	735	19 507	56 764	257	7 124	15 942	286	274	356
06 5 32	Lahn-Dill-Kreis	427	16 824	81 232	181	6 666	24 106	236	252	337
06 5 33	Limburg-Weilburg	538	10 053	41 723	248	4 220	12 754	217	238	327
06 5 34	Marburg-Biedenkopf	1 122	18 101	68 395	401	6 689	20 172	280	271	339
06 5 35	Vogelsbergkreis	1 273	8 064	13 476	479	3 078	4 121	266	262	327
06 6	Reg.Bez. Kassel									
06 6 31	Fulda	998	14 060	42 790	454	5 491	13 254	220	256	323
06 6 32	Hersfeld-Rotenburg	817	8 360	18 630	291	2 841	5 598	281	294	333
06 6 33	Kassel	1 255	19 978	51 206	402	6 581	13 721	312	304	373
06 6 34	Schwalm-Eder-Kreis	1 481	10 245	26 779	537	3 887	8 482	276	264	316
06 6 35	Waldeck-Frankenberg	1 358	11 843	33 686	497	4 430	11 378	273	267	296
06 6 36	Werra-Meißner-Kreis	786	7 553	10 664	262	2 651	3 310	300	285	322
	Zusammen ...	16 707	346 443	1 220 093	6 289	135 678	362 354	266	255	337
03										Nieder
03 1	Reg.Bez. Braunschweig									
03 1 51	Gifhorn	1 490	16 067	24 470	442	4 664	6 720	337	345	364
03 1 52	Göttingen	1 337	35 361	44 115	398	8 194	11 039	336	432	400
03 1 53	Goslar	604	16 453	19 754	199	4 954	5 734	304	332	345
03 1 54	Helmstedt	804	7 357	33 822	270	2 287	9 849	298	322	343
03 1 55	Northeim	1 483	14 012	28 308	452	4 096	7 808	328	342	363
03 1 56	Osterode am Harz	312	8 096	18 813	100	2 546	5 762	313	318	327
03 1 57	Peine	896	13 434	15 109	303	4 605	4 274	296	292	354
03 1 58	Wolfenbüttel	1 299	12 566	19 207	421	3 909	5 315	308	321	361
03 2	Reg.Bez. Hannover									
03 2 41	Region Hannover	3 416	201 994	450 266	899	44 557	102 764	380	453	438
03 2 51	Diepholz	3 062	21 722	68 559	928	6 820	20 266	330	318	338
03 2 52	Hameln-Pyrmont	983	17 769	44 572	325	5 308	13 494	302	335	330
03 2 54	Hildesheim	2 178	32 911	73 091	679	9 546	19 396	320	345	377
03 2 55	Holzminde	547	7 739	14 104	187	2 577	4 201	292	300	336
03 2 56	Nienburg (Weser)	1 764	11 921	33 015	605	3 989	9 826	292	299	336
03 2 57	Schaumburg	817	11 959	24 939	286	3 986	7 528	286	300	331
03 3	Reg.Bez. Lüneburg									
03 3 51	Celle	1 026	20 604	49 002	324	5 741	13 660	317	359	359
03 3 52	Cuxhaven	2 751	24 527	23 536	666	5 974	6 584	413	411	357
03 3 53	Harburg	1 144	24 322	36 274	398	8 293	11 875	288	293	305
03 3 54	Lüchow-Dannenberg	942	5 196	5 417	276	1 509	1 657	341	344	327
03 3 55	Lüneburg	1 001	17 599	29 520	329	5 371	8 612	304	328	343
03 3 56	Osterholz	829	14 282	13 798	221	3 840	3 790	376	372	364
03 3 57	Rotenburg (Wümme)	2 734	17 473	22 458	681	4 936	6 957	401	354	323
03 3 58	Soltau-Fallingb.ostel	1 188	14 198	57 284	374	4 564	17 662	318	311	324
03 3 59	Stade	1 843	19 494	73 313	536	5 435	20 551	344	359	357
03 3 60	Uelzen	1 686	12 010	13 868	477	3 201	3 748	354	375	370
03 3 61	Verden	982	13 220	38 583	318	4 344	11 603	309	304	333

(Fortsetzung s. nächste Seite)

¹⁾ Realsteuerkraft zusammen + Saldo aus Gemeindeanteil an der Einkommen- und Umsatzsteuer ./ Gewerbesteuerumlage

und -anspannung 2002
gefaßte kreisangehörige Gemeinden
Bundesgebiet

Realsteuerkraft				Gemeinde- anteil an der Einkommen- steuer	Gemeinde- anteil an der Umsatz- steuer	Gewerbe- steuer- umlage	Gemeindliche Steuerkraft ¹⁾		Einwohner- zahl am 30.06.	Gemeinde- schlüssel- nummer	
Grund- steuer A	Grund- steuer B	Gewerbe- steuer	zusammen					Euro je Einw.			
1 000 Euro											
sen											06
											06 4
403	15 061	51 918	67 382	102 392	6 145	23 320	152 599	576	265 069	06 4 31	
481	18 541	53 038	72 059	118 056	6 541	23 554	173 102	599	288 825	06 4 32	
315	15 301	41 683	57 298	110 397	11 117	19 618	159 194	633	251 439	06 4 33	
193	19 280	57 275	76 748	115 531	9 896	28 104	174 071	767	226 990	06 4 34	
707	24 297	74 548	99 552	160 412	10 691	35 172	235 483	576	408 766	06 4 35	
203	18 915	137 668	156 786	113 061	8 709	63 078	215 478	968	222 533	06 4 36	
225	5 284	10 065	15 574	33 308	2 128	4 680	46 330	462	100 197	06 4 37	
153	26 603	80 635	107 391	151 558	13 554	37 736	234 767	697	336 641	06 4 38	
491	10 571	22 148	33 210	79 080	3 714	10 142	105 862	572	185 139	06 4 39	
932	18 390	44 815	64 137	115 532	6 505	23 459	162 715	548	296 935	06 4 40	
											06 5
463	14 960	39 855	55 278	87 521	6 944	18 705	131 038	515	254 568	06 5 31	
326	13 999	60 265	74 589	86 895	7 194	27 833	140 845	535	263 079	06 5 32	
446	8 862	31 885	41 193	58 443	3 797	14 586	88 847	505	175 782	06 5 33	
722	14 047	50 430	65 199	79 274	7 305	24 350	127 428	503	253 184	06 5 34	
862	6 464	10 303	17 629	35 351	2 402	5 034	50 348	426	118 248	06 5 35	
											06 6
817	11 531	33 135	45 483	63 843	5 989	15 553	99 762	456	218 597	06 6 31	
524	5 966	13 995	20 485	39 858	3 513	6 553	57 303	442	129 790	06 6 32	
724	13 820	34 303	48 846	85 283	4 988	17 041	122 076	498	245 264	06 6 33	
967	8 163	21 205	30 334	60 822	3 177	9 929	84 404	437	193 018	06 6 34	
895	9 303	28 445	38 643	49 860	4 355	12 973	79 885	469	170 317	06 6 35	
472	5 567	8 275	14 314	34 051	2 438	4 063	46 740	414	112 885	06 6 36	
11 320	284 924	905 885	1 202 129	1 780 528	131 102	425 483	2 688 276	570	4 717 266		
sachsen											03
											03 1
796	9 794	16 800	27 390	38 707	2 087	6 863	61 321	354	173 310	03 1 51	
717	17 207	27 598	45 522	62 401	6 576	11 272	103 228	390	265 006	03 1 52	
358	10 403	14 334	25 096	35 849	3 178	5 845	58 278	376	155 184	03 1 53	
485	4 802	24 624	29 911	23 735	1 861	10 047	45 460	458	99 281	03 1 54	
814	8 603	19 520	28 937	33 851	3 594	7 936	58 446	391	149 591	03 1 55	
179	5 347	14 404	19 931	19 104	2 054	5 876	35 212	417	84 499	03 1 56	
546	9 670	10 684	20 899	31 904	2 267	4 359	50 711	381	133 240	03 1 57	
758	8 208	13 288	22 255	31 594	2 327	5 419	50 757	400	126 884	03 1 58	
											03 2
1 618	93 570	256 910	352 098	304 959	51 161	104 822	603 396	537	1 123 637	03 2 53	
1 670	14 323	50 665	66 658	49 188	5 382	20 682	100 546	467	215 123	03 2 51	
586	11 146	33 736	45 467	38 582	7 278	13 766	77 561	478	162 201	03 2 52	
1 223	20 047	48 491	69 761	72 871	7 847	19 791	130 689	446	292 850	03 2 54	
337	5 412	10 503	16 252	17 896	1 992	4 296	31 845	396	80 491	03 2 55	
1 088	8 377	24 565	34 030	25 504	3 026	10 023	52 537	412	127 575	03 2 56	
514	8 370	18 820	27 705	39 147	3 333	7 679	62 506	375	166 721	03 2 57	
											03 3
583	12 055	34 150	46 788	41 452	3 964	13 933	78 271	430	181 976	03 3 51	
1 199	12 546	16 460	30 205	43 969	2 721	6 725	70 170	339	206 950	03 3 52	
716	17 415	29 688	47 820	69 172	3 414	12 009	108 397	459	235 906	03 3 53	
497	3 169	4 142	7 808	9 475	863	1 689	16 457	318	51 796	03 3 54	
592	11 280	21 531	33 403	38 224	3 661	8 802	66 486	392	169 799	03 3 55	
397	8 065	9 475	17 937	27 713	1 581	3 825	43 405	388	111 750	03 3 56	
1 226	10 365	17 393	28 984	34 843	3 171	7 096	59 903	367	163 193	03 3 57	
672	9 583	44 155	54 411	30 292	3 196	18 112	69 787	493	141 478	03 3 58	
965	11 413	51 378	63 756	49 279	4 811	20 965	96 881	501	193 328	03 3 59	
859	6 722	9 371	16 951	20 679	1 905	3 768	35 768	367	97 552	03 3 60	
572	9 123	29 008	38 703	34 457	3 944	11 836	65 268	489	133 439	03 3 61	

7 Realsteuerkraft
7.2 Nach Landkreisen zusammen
7.2.1 Früheres

Gemeinde- schlüssel- nummer	Regierungsbezirk ----- Landkreis	Realsteuern								
		Istaufkommen			Grundbetrag			Hebesatz		
		Grund- steuer	Grund- steuer	Gewerbe- steuer	Grund- steuer	Grund- steuer	Gewerbe- steuer	Grund- steuer	Grund- steuer	Gewerbe- steuer
		A	B		A	B		A	B	
1 000 Euro							%			
03		Nieder								
03 4	Reg.Bez. Weser-Ems									
03 4 51	Ammerland	1 215	10 179	20 025	456	3 736	6 573	266	272	305
03 4 52	Aurich	1 887	19 856	37 326	549	5 786	10 379	344	343	360
03 4 53	Cloppenburg	2 381	13 291	51 359	819	4 562	16 588	291	291	310
03 4 54	Emsland	3 690	27 209	82 377	1 274	9 233	25 418	290	295	324
03 4 55	Friesland	886	10 109	23 601	258	2 991	6 784	344	338	348
03 4 56	Grafschaft Bentheim	1 422	12 168	34 731	498	3 971	10 403	286	306	334
03 4 57	Leer	1 186	13 328	23 458	385	4 361	7 160	308	306	328
03 4 58	Oldenburg (Oldenburg)	1 365	11 618	22 854	462	3 855	7 090	296	301	322
03 4 59	Osnabrück	3 263	28 755	74 297	1 070	9 333	22 178	305	308	335
03 4 60	Vechta	1 582	11 338	47 514	584	4 098	15 494	271	277	307
03 4 61	Wesermarsch	1 298	10 753	36 398	349	2 891	9 619	371	372	378
03 4 62	Wittmund	767	5 410	6 653	239	1 665	2 064	321	325	322
	Zusammen ...	58 060	786 301	1 735 785	18 036	221 729	480 428	322	355	361
05		Nordrhein-								
05 1	Reg.Bez. Düsseldorf									
05 1 54	Kleve	2 105	25 841	88 316	1 128	7 949	24 323	187	325	363
05 1 58	Mettmann	357	66 683	215 875	195	18 601	55 288	183	358	390
05 1 62	Neuss	1 182	59 210	176 563	547	15 002	39 821	216	395	443
05 1 66	Viersen	1 030	31 889	83 960	454	8 708	21 029	227	366	399
05 1 70	Wesel	1 304	47 342	109 766	602	13 017	25 725	217	364	427
05 3	Reg.Bez. Köln									
05 3 54	Aachen	441	29 246	67 551	175	8 339	16 261	252	351	415
05 3 58	Düren	1 227	27 784	58 856	544	7 328	14 412	226	379	408
05 3 62	Erfk. Kreis	1 067	47 183	123 692	457	12 874	29 628	234	366	417
05 3 66	Euskirchen	918	18 199	33 213	365	5 366	8 403	251	339	395
05 3 70	Heinsberg	991	20 121	44 684	477	6 540	12 249	208	308	365
05 3 74	Oberbergischer Kreis	648	27 465	93 548	231	7 587	22 207	280	362	421
05 3 78	Rheinisch-Bergischer Kreis	306	31 722	62 106	146	8 800	15 011	209	360	414
05 3 82	Rhein-Sieg-Kreis	1 180	64 347	122 570	495	17 761	28 596	239	362	429
05 5	Reg.Bez. Münster									
05 5 54	Borken	1 850	31 726	89 849	1 074	10 013	23 873	172	317	376
05 5 58	Coesfeld	1 463	19 054	44 398	820	5 689	11 422	178	335	389
05 5 62	Recklinghausen	600	67 508	119 429	278	15 087	26 828	216	447	445
05 5 66	Steinfurt	1 970	40 847	89 674	1 051	12 306	23 605	187	332	380
05 5 70	Warendorf	1 626	25 188	57 347	912	7 671	14 908	178	328	385
05 7	Reg.Bez. Detmold									
05 7 54	Gütersloh	1 076	30 984	142 744	649	10 974	40 159	166	282	355
05 7 58	Herford	604	22 074	82 776	311	6 965	21 247	194	317	390
05 7 62	Höxter	1 278	12 804	28 552	519	3 884	7 516	246	330	380
05 7 66	Lippe	949	33 772	86 815	542	10 331	22 170	175	327	392
05 7 70	Minden-Lübbecke	1 326	29 805	77 169	697	8 854	19 863	190	337	389
05 7 74	Paderborn	1 282	26 325	75 382	593	8 340	20 141	216	316	374
05 9	Reg.Bez. Amsberg									
05 9 54	Ennepe-Ruhr-Kreis	263	37 625	121 656	132	9 888	28 642	200	381	425
05 9 58	Hochsauerlandkreis	814	25 487	70 664	413	7 460	17 946	197	342	394
05 9 62	Märkischer Kreis	480	46 712	162 562	231	12 648	38 852	207	369	418
05 9 66	Olpe	279	11 997	52 108	153	3 775	14 171	182	318	368
05 9 70	Siegen-Wittgenstein	389	30 270	92 398	154	8 500	22 572	253	356	409
05 9 74	Soest	1 509	27 745	92 981	792	8 144	23 534	191	341	395
05 9 78	Unna	789	40 025	98 365	294	10 513	22 670	269	381	434
	Zusammen ...	31 303	1 056 980	2 865 569	15 431	298 914	713 072	203	354	402

¹⁾ Realsteuerkraft zusammen + Saldo aus Gemeindeanteil an der
Einkommen- und Umsatzsteuer ./ . Gewerbesteuerumlage

und -anspannung 2002
gefaßte kreisangehörige Gemeinden
Bundesgebiet

Realsteuerkraft				Gemeinde- anteil an der Einkommen- steuer	Gemeinde- anteil an der Umsatz- steuer	Gewerbe- steuer- umlage	Gemeindliche Steuerkraft ¹⁾		Einwohner- zahl am 30.06.	Gemeinde- schlüssel- nummer	
Grund- steuer A	Grund- steuer B	Gewerbe- steuer	zusammen								
							1 000 Euro	Euro je Einw.			
sachsen											03
											03 4
821	7 846	16 433	25 100	23 371	2 215	6 708	43 978	391	112 359	03 4 51	
989	12 151	25 946	39 086	32 631	2 997	10 586	64 128	340	188 530	03 4 52	
1 475	9 580	41 471	52 526	23 421	3 245	16 897	62 295	409	152 208	03 4 53	
2 293	19 390	63 544	85 227	52 534	9 486	25 877	121 371	397	305 759	03 4 54	
464	6 281	16 961	23 706	20 701	1 864	6 924	39 346	388	101 432	03 4 55	
896	8 339	26 009	35 243	23 175	3 012	10 431	51 000	388	131 549	03 4 56	
692	9 158	17 899	27 749	25 399	2 728	7 295	48 582	298	163 117	03 4 57	
831	8 095	17 726	26 652	26 453	2 236	7 227	48 115	390	123 265	03 4 58	
1 926	19 600	55 445	76 972	73 864	7 983	22 619	136 199	382	356 662	03 4 59	
1 051	8 605	38 735	48 391	24 190	3 553	15 804	60 330	468	128 885	03 4 60	
629	6 071	24 049	30 748	19 630	2 746	9 812	43 313	459	94 357	03 4 61	
431	3 497	5 159	9 086	9 320	1 339	2 105	17 639	307	57 530	03 4 62	
32 465	465 632	1 201 069	1 699 166	1 579 539	180 598	489 722	2 969 581	427	6 958 413		
Westfalen											05
											05 1
2 030	16 693	60 808	79 531	74 824	8 129	24 776	137 708	455	302 946	05 1 54	
351	39 062	138 220	177 633	187 759	20 863	56 623	329 632	648	508 952	05 1 58	
985	31 504	99 553	132 041	158 835	18 159	40 486	268 549	602	445 800	05 1 62	
817	18 287	52 573	71 677	89 126	8 392	21 647	147 548	486	303 295	05 1 66	
1 084	27 336	64 313	92 732	130 897	10 873	26 134	208 368	437	476 881	05 1 70	
											05 3
315	17 512	40 653	58 479	81 178	7 134	15 668	131 123	425	308 428	05 3 54	
979	15 389	36 030	52 398	74 044	7 500	14 715	119 227	439	271 756	05 3 58	
823	27 035	74 070	101 928	151 148	14 025	30 248	236 853	516	459 457	05 3 62	
657	11 269	21 008	32 933	52 576	4 479	8 129	81 859	428	191 115	05 3 66	
859	13 734	30 623	45 215	58 599	4 330	12 095	96 049	379	253 161	05 3 70	
416	15 933	55 518	71 866	80 463	9 297	22 671	138 955	480	289 641	05 3 74	
263	18 480	37 528	56 270	99 636	6 564	15 305	147 165	531	277 032	05 3 78	
891	37 298	71 490	109 679	186 234	12 022	29 359	278 576	476	585 771	05 3 82	
											05 5
1 933	21 027	59 683	82 643	87 934	9 957	24 847	155 687	428	363 625	05 5 54	
1 476	11 947	28 555	41 978	57 357	4 620	11 699	92 256	424	217 632	05 5 58	
500	31 683	67 070	99 253	177 026	16 047	26 848	265 478	405	655 050	05 5 62	
1 892	25 843	59 013	86 747	107 293	10 769	24 092	180 717	412	438 765	05 5 66	
1 642	16 109	37 270	55 021	77 105	8 410	15 417	125 119	443	282 704	05 5 70	
											05 7
1 168	23 045	100 398	124 611	105 251	14 499	40 564	203 797	584	348 920	05 7 54	
560	14 627	53 118	68 304	77 250	11 371	21 662	135 263	529	255 514	05 7 58	
934	8 156	18 790	27 881	37 588	3 796	7 717	61 548	396	155 416	05 7 62	
976	21 695	55 425	78 096	102 919	12 003	22 739	170 279	467	364 931	05 7 66	
1 255	18 593	49 658	69 506	88 537	11 439	20 357	149 125	461	323 422	05 7 70	
1 067	17 514	50 353	68 934	74 867	9 888	20 543	133 146	453	293 791	05 7 74	
											05 9
238	20 765	71 605	92 607	110 631	11 536	29 204	185 570	531	349 342	05 9 54	
743	15 666	44 865	61 274	77 724	9 835	18 721	130 112	463	281 188	05 9 58	
416	26 561	97 130	124 107	139 808	18 616	39 666	242 865	532	456 823	05 9 62	
275	7 928	35 428	43 630	39 481	5 445	14 456	74 100	522	141 887	05 9 66	
277	17 850	56 430	74 557	86 006	11 905	23 171	149 297	505	295 439	05 9 70	
1 426	17 102	58 835	77 363	82 136	9 639	24 116	145 022	471	308 159	05 9 74	
529	22 077	56 675	79 282	111 992	12 324	23 208	180 390	420	429 309	05 9 78	
27 776	627 719	1 782 680	2 438 175	3 066 224	323 866	726 883	5 101 382	480	10 636 152		

7 Realsteuerkraft
7.2 Nach Landkreisen zusammen
7.2.1 Früheres

Gemeinde- schlüssel- nummer	Regierungsbezirk ----- Landkreis	Realsteuern								
		Istaufkommen			Grundbetrag			Hebesatz		
		Grund- steuer	Grund- steuer	Gewerbe- steuer	Grund- steuer	Grund- steuer	Gewerbe- steuer	Grund- steuer	Grund- steuer	Gewerbe- steuer
		A	B		A	B		A	B	
1 000 Euro							%			
07		Rheinland-								
07 1	Reg.Bez. Koblenz									
07 1 31	Ahrweiler	358	11 042	15 372	138	3 692	4 584	260	299	335
07 1 32	Altenkirchen (Westerwald)	361	10 895	25 980	125	3 408	7 317	288	320	355
07 1 33	Bad Kreuznach	864	13 335	27 393	310	4 119	7 478	279	324	366
07 1 34	Birkenfeld	343	7 493	19 797	110	2 228	5 372	311	336	369
07 1 35	Cochem-Zell	523	4 886	8 086	193	1 608	2 385	270	304	339
07 1 37	Mayen-Koblenz	719	17 988	36 159	245	5 680	9 960	294	317	363
07 1 38	Neuwied	299	18 024	42 352	112	5 672	11 785	267	318	359
07 1 40	Rhein-Hunsrück-Kreis	677	8 866	17 609	245	2 825	5 006	277	314	352
07 1 41	Rhein-Lahn-Kreis	510	10 024	20 804	190	3 154	5 823	269	318	357
07 1 43	Westerwaldkreis	488	16 805	47 692	184	5 364	14 067	266	313	339
07 2	Reg.Bez. Trier									
07 2 31	Berncastel-Wittlich	1 172	8 729	30 133	392	2 838	8 736	299	308	345
07 2 32	Bitburg-Prüm	991	6 659	23 568	314	2 116	7 107	315	315	332
07 2 33	Daun	436	4 189	16 346	152	1 305	4 896	287	321	334
07 2 35	Trier-Saarburg	1 010	9 207	14 239	332	2 899	4 269	305	318	334
07 3	Reg.Bez. Rheinhessen-Pfalz									
07 3 31	Alzey-Worms	1 847	9 778	12 514	681	3 040	3 519	271	322	356
07 3 32	Bad Dürkheim	995	12 209	17 172	367	3 881	4 746	271	315	362
07 3 33	Donnersbergkreis	625	5 948	13 905	211	1 853	3 879	297	321	358
07 3 34	Germersheim	422	9 986	14 688	157	3 138	4 097	269	318	359
07 3 35	Kaiserslautern	302	9 767	13 305	113	3 130	3 863	268	312	344
07 3 36	Kusel	295	4 723	10 185	111	1 527	2 924	267	309	348
07 3 37	Südliche Weinstraße	1 213	8 564	17 355	455	2 733	4 960	267	313	350
07 3 38	Ludwigshafen	528	13 974	17 581	199	4 576	5 125	266	305	343
07 3 39	Mainz-Bingen	1 511	16 413	94 496	533	5 016	25 932	284	327	364
07 3 40	Südwestpfalz	449	8 538	13 271	169	2 724	3 805	267	313	349
	Zusammen ...	16 938	248 042	570 002	6 036	78 525	161 637	281	316	353
10		Saar								
10 0 41	Stadtverband Saarbrücken	148	43 567	103 793	56	11 229	24 341	264	388	426
10 0 42	Merzig-Wadern	319	7 542	19 373	134	2 676	5 462	238	282	355
10 0 43	Neunkirchen	125	9 981	16 324	49	3 331	4 079	255	300	400
10 0 44	Saarlouis	270	16 922	35 018	112	5 835	8 993	241	290	389
10 0 45	Saarpfalz-Kreis	211	14 833	46 190	85	4 569	11 602	248	325	398
10 0 46	Sankt Wendel	239	5 531	17 979	101	1 988	4 811	237	278	374
	Zusammen ...	1 312	98 376	238 677	537	29 628	59 288	244	332	403
01		Schleswig-								
01 0 51	Dithmarschen	1 767	11 143	27 016	699	4 100	8 552	253	272	316
01 0 53	Herzogtum Lauenburg	1 128	15 908	34 604	445	5 717	10 947	253	278	316
01 0 54	Nordfriesland	2 503	18 452	32 870	896	6 275	10 150	279	294	324
01 0 55	Ostholstein	1 823	19 743	33 423	640	6 599	10 201	285	299	328
01 0 56	Pinneberg	1 250	29 348	84 090	483	10 403	26 666	259	282	315
01 0 57	Plön	1 214	11 036	16 238	490	3 971	5 214	248	278	311
01 0 58	Rendsburg-Eckernförde	2 277	22 391	44 423	879	7 953	14 117	259	282	315
01 0 59	Schleswig-Flensburg	2 330	15 248	29 877	903	5 577	9 517	258	273	314
01 0 60	Segeberg	1 297	22 320	66 486	548	8 563	18 305	237	261	363
01 0 61	Steinburg	1 143	12 285	42 774	492	4 395	14 008	232	279	305
01 0 62	Stormarn	849	21 605	66 848	338	7 788	21 607	251	277	309
	Zusammen ...	17 581	199 479	478 649	6 813	71 341	149 284	258	280	321

¹⁾ Realsteuerkraft zusammen + Saldo aus Gemeindeanteil an der
Einkommen- und Umsatzsteuer ./ . Gewerbesteuerumlage

und -anspannung 2002
gefaßte kreisangehörige Gemeinden
Bundesgebiet

Realsteuerkraft				Gemeinde- anteil an der Einkommen- steuer	Gemeinde- anteil an der Umsatz- steuer	Gewerbe- steuer- umlage	Gemeindliche Steuerkraft ¹⁾		Einwohner- zahl am 30.06.	Gemeinde- schlüssel- nummer	
Grund- steuer A	Grund- steuer B	Gewerbe- steuer	zusammen					Euro je Einw.			
1 000 Euro											
Pfalz											07
										07 1	
248	7 754	11 460	19 462	30 825	2 205	4 670	47 822	367	130 265	07 1 31	
225	7 157	18 293	25 675	28 557	2 739	7 463	49 508	360	137 468	07 1 32	
558	8 649	18 696	27 903	36 088	3 547	7 617	59 921	380	157 854	07 1 33	
198	4 679	13 430	18 307	18 099	2 723	5 470	33 659	374	89 882	07 1 34	
347	3 377	5 963	9 687	13 334	1 019	2 430	21 610	328	65 891	07 1 35	
441	11 928	24 900	37 269	50 531	5 158	10 157	82 801	390	212 424	07 1 37	
202	11 911	29 463	41 575	43 170	5 163	12 031	77 877	421	184 948	07 1 38	
441	5 933	12 515	18 889	22 798	2 000	5 099	38 588	365	105 767	07 1 40	
342	6 623	14 558	21 523	30 145	2 195	5 918	47 945	371	129 394	07 1 41	
331	11 264	35 168	46 763	44 318	4 558	14 348	81 291	401	202 737	07 1 43	
										07 2	
706	5 960	21 840	28 505	22 861	2 494	8 867	44 993	395	114 041	07 2 31	
565	4 444	17 768	22 776	16 450	2 328	7 250	34 304	357	96 092	07 2 32	
273	2 740	12 241	15 254	12 508	1 174	4 992	23 944	373	64 202	07 2 33	
597	6 089	10 672	17 358	27 564	1 399	4 351	41 970	304	138 230	07 2 35	
										07 3	
1 226	6 383	8 797	16 407	29 133	1 553	3 589	43 504	346	125 608	07 3 31	
661	8 149	11 866	20 676	36 685	2 133	4 841	54 653	406	134 543	07 3 32	
379	3 891	9 699	13 969	16 997	1 233	3 957	28 242	359	78 767	07 3 33	
282	6 590	10 242	17 114	30 615	2 913	4 178	46 464	373	124 433	07 3 34	
203	6 573	9 657	16 433	23 471	1 325	3 938	37 291	339	110 090	07 3 35	
199	3 207	7 309	10 715	16 334	1 386	2 979	25 456	325	78 278	07 3 36	
819	5 739	12 400	18 958	25 386	1 924	5 054	41 214	375	109 919	07 3 37	
358	9 610	12 812	22 780	44 634	2 190	5 229	64 375	435	147 902	07 3 38	
959	10 533	64 831	76 324	57 279	5 151	26 381	112 373	572	196 528	07 3 39	
304	5 720	9 513	15 537	21 865	1 752	3 881	35 273	335	105 143	07 3 40	
10 865	164 903	404 092	579 859	699 647	60 262	164 690	1 175 078	386	3 040 406		
land											10
101	23 581	60 853	84 534	74 767	13 579	24 827	148 053	424	349 496	10 0 41	
241	5 620	13 655	19 516	20 844	1 979	5 571	36 768	346	106 201	10 0 42	
88	6 995	10 198	17 281	30 765	2 941	4 161	46 826	320	146 405	10 0 43	
202	12 254	22 483	34 938	44 903	5 155	9 172	75 824	359	211 393	10 0 44	
153	9 595	29 005	38 753	37 415	4 916	11 834	69 250	443	156 432	10 0 45	
182	4 175	12 028	16 384	20 115	1 811	4 906	33 404	351	95 155	10 0 46	
967	62 219	148 220	211 405	228 809	30 381	60 471	410 124	385	1 065 082		
Holstein											01
1 258	8 610	21 380	31 248	29 865	2 779	8 749	55 143	401	137 349	01 0 51	
801	12 006	27 368	40 174	49 869	3 008	11 138	81 913	449	182 596	01 0 53	
1 613	13 178	25 375	40 165	35 576	3 053	10 357	68 437	413	165 795	01 0 54	
1 152	13 858	25 503	40 512	48 389	3 608	10 390	82 119	402	204 143	01 0 55	
869	21 846	66 665	89 381	95 949	7 249	27 527	165 052	561	294 397	01 0 56	
882	8 339	13 035	22 256	33 319	1 324	5 351	51 548	385	133 858	01 0 57	
1 582	16 701	35 293	53 576	70 007	4 651	14 379	113 855	418	272 214	01 0 58	
1 625	11 712	23 793	37 130	43 176	2 451	10 823	71 934	362	198 753	01 0 59	
986	17 982	45 763	64 731	76 346	7 645	18 703	130 019	513	253 292	01 0 60	
886	9 230	35 020	45 135	34 365	4 456	14 433	69 523	508	136 784	01 0 61	
608	16 355	54 018	70 981	75 327	6 377	22 236	130 449	592	220 410	01 0 62	
12 263	149 816	373 210	535 290	592 188	46 601	154 086	1 019 993	464	2 199 591		

7 Realsteuerkraft
7.2 Nach Landkreisen zusammen
7.2.2 Neue

Gemeinde- schlüssel- nummer	Regierungsbezirk ----- Landkreis	Realsteuern									
		Istaufkommen			Grundbetrag			Hebesatz			
		Grund- steuer A	Grund- steuer B	Gewerbe- steuer	Grund- steuer A	Grund- steuer B	Gewerbe- steuer	Grund- steuer A	Grund- steuer B	Gewerbe- steuer	
		1 000 Euro						%			
12											Branden
12 0 60	Barnim	475	13 854	12 047	187	3 731	3 781	254	371	319	
12 0 61	Dahme-Spreewald	612	12 728	21 641	263	3 934	8 604	232	324	252	
12 0 62	Elbe-Elster	665	7 749	8 746	318	2 481	2 932	209	312	298	
12 0 63	Havelland	777	13 027	12 405	304	3 719	4 266	256	350	291	
12 0 64	Märkisch Oderland	1 101	13 009	13 466	497	3 913	4 253	221	332	317	
12 0 65	Oberhavel	506	14 505	23 636	229	4 569	7 068	221	317	334	
12 0 66	Oberspreewald-Lausitz	300	9 241	11 596	141	2 723	3 488	214	339	332	
12 0 67	Oder-Spree	613	14 666	19 515	274	4 346	5 711	223	337	342	
12 0 68	Ostprignitz-Ruppin	966	8 924	12 415	421	2 654	3 943	230	336	315	
12 0 69	Potsdam-Mittelmark	921	17 155	19 084	413	5 229	6 249	223	328	305	
12 0 70	Prignitz	1 186	6 482	8 960	459	1 819	3 095	258	356	289	
12 0 71	Spree-Neiße	563	9 863	13 807	256	3 020	4 147	220	327	333	
12 0 72	Teltow-Fläming	649	13 156	53 928	285	4 089	17 750	228	322	304	
12 0 73	Uckermark	1 712	11 050	13 719	736	3 175	4 242	233	348	323	
	Zusammen ...	11 046	165 409	244 965	4 783	49 403	79 531	231	335	308	
13											Mecklenburg-
13 0 51	Bad Doberan	832	8 073	11 094	369	2 703	3 656	226	299	303	
13 0 52	Demmin	1 257	4 805	7 623	527	1 583	2 781	238	304	274	
13 0 53	Güstrow	1 145	6 355	8 937	540	1 935	3 042	212	328	294	
13 0 54	Ludwigslust	987	9 597	14 585	459	3 151	5 308	215	305	275	
13 0 55	Mecklenburg-Strelitz	998	5 973	5 531	404	1 900	1 890	247	314	293	
13 0 56	Müritzz	751	5 390	7 173	312	1 678	2 369	241	321	303	
13 0 57	Nordvorpommern	1 443	6 858	6 850	546	2 234	2 405	264	307	285	
13 0 58	Nordwestmecklenburg	1 597	6 996	8 240	697	2 263	3 039	229	309	271	
13 0 59	Ostvorpommern	922	7 572	8 673	407	2 425	3 146	227	312	276	
13 0 60	Parchim	1 003	6 617	14 020	431	2 065	6 941	233	320	202	
13 0 61	Rügen	619	6 612	8 758	241	1 981	2 620	257	334	334	
13 0 62	Uecker-Randow	619	4 915	5 925	260	1 449	1 680	238	339	353	
	Zusammen ...	12 173	79 763	107 409	5 193	25 367	38 877	234	314	276	
14											Sach
14 1 71	Annaberg	157	5 843	6 882	57	1 580	1 880	275	370	366	
14 1 73	Chemnitzer Land	295	10 944	17 622	102	2 664	4 583	288	411	385	
14 1 77	Freiberg	638	10 002	18 191	232	2 742	4 781	276	365	380	
14 1 78	Vogtlandkreis	533	14 491	14 437	186	3 842	3 893	286	377	371	
14 1 81	Mittlerer Erzgebirgskreis	253	6 191	8 771	93	1 655	2 315	272	374	379	
14 1 82	Mittweida	913	10 689	10 744	299	2 589	2 903	305	413	370	
14 1 88	Stollberg	144	5 700	10 796	54	1 567	2 864	268	364	377	
14 1 91	Aue-Schwarzenberg	132	9 110	12 281	44	2 446	3 215	296	372	382	
14 1 93	Zwickauer Land	378	8 412	11 989	129	2 252	3 133	292	374	383	
14 2 72	Bautzen	826	10 045	14 637	286	2 678	3 815	289	375	384	
14 2 80	Meißen	781	11 349	15 938	274	3 041	4 177	285	373	382	
14 2 84	Niederschlesischer Oberlausitzkreis ..	563	7 621	5 822	202	2 022	1 554	278	377	375	
14 2 85	Riesa-Großenhain	741	9 466	11 876	255	2 442	3 199	290	388	371	
14 2 86	Löbau-Zittau	563	9 786	10 744	207	2 569	2 761	272	381	389	
14 2 87	Sächsische Schweiz	562	10 220	11 546	200	2 655	2 968	281	385	389	
14 2 90	Weißeritzkreis	544	8 693	12 743	199	2 367	3 334	273	367	382	
14 2 92	Kamenz	619	11 286	14 617	217	3 078	4 035	285	367	362	
14 3 74	Delitzsch	782	10 548	15 915	286	2 884	4 244	273	366	375	
14 3 75	Döbeln	685	6 003	9 394	235	1 561	2 480	292	385	379	
14 3 79	Leipziger Land	796	11 606	9 682	274	3 166	2 521	290	367	384	
14 3 83	Muldentalkreis	1 042	10 268	13 674	340	2 680	3 507	307	383	390	
14 3 89	Torgau-Oschatz	1 042	6 766	7 084	373	1 873	1 871	280	361	379	
	Zusammen ...	12 989	205 039	265 385	4 544	54 353	70 033	286	377	379	

¹⁾ Realsteuerkraft zusammen + Saldo aus Gemeindeanteil an der Einkommen- und Umsatzsteuer./ Gewerbesteuerumlage.

²⁾ Abzüglich Beiträge beim Gemeindeanteil an der Einkommensteuer als Beitrag der Gemeinden zum Erblastentilgungsfond (s. auch Erläuterungen S.10).

und -anspannung 2002
gefaßte kreisangehörige Gemeinden
Länder

Realsteuerkraft				Gemeinde- anteil an der Einkommen- steuer	Gemeinde- anteil an der Umsatz- steuer	Gewerbe- steuer- umlage	Gemeindliche Steuerkraft ¹⁾		Einwohner- zahl am 30.06.	Gemeinde- schlüssel- nummer	
Grund- steuer A	Grund- steuer B	Gewerbe- steuer	zusammen					Euro je Einw.			
1 000 Euro											
burg ²⁾											12
337	7 835	9 453	17 625	15 290	3 445	2 497	33 863	197	171 520	12 0 60	
474	8 262	21 510	30 247	14 966	4 145	5 685	43 672	274	159 522	12 0 61	
573	5 210	7 330	13 113	10 004	2 688	1 934	23 872	186	128 296	12 0 62	
547	7 809	10 666	19 022	12 333	2 703	2 818	31 240	207	150 750	12 0 63	
895	8 216	10 632	19 743	16 121	3 731	2 806	36 788	194	189 809	12 0 64	
412	9 595	17 670	27 677	17 940	7 332	4 665	48 285	248	194 328	12 0 65	
253	5 718	8 721	14 691	13 045	4 326	2 302	29 760	211	140 722	12 0 66	
493	9 127	14 278	23 899	17 823	4 133	3 871	41 984	215	195 071	12 0 67	
758	5 574	9 858	16 189	8 928	2 495	2 528	25 085	225	111 509	12 0 68	
743	10 980	15 624	27 346	19 516	5 060	4 110	47 812	225	212 686	12 0 69	
827	3 820	7 738	12 386	7 343	1 644	2 043	19 330	207	93 483	12 0 70	
462	6 343	10 367	17 171	13 138	4 407	2 792	31 924	213	150 129	12 0 71	
512	8 588	44 376	53 476	14 373	4 998	11 718	61 129	381	160 304	12 0 72	
1 324	6 667	10 605	18 596	12 511	2 740	2 793	31 054	211	147 382	12 0 73	
8 609	103 746	198 827	311 182	193 331	53 847	52 561	505 799	229	2 205 511		
Vorpommern											13
664	5 676	9 140	15 481	6 938	2 182	2 413	22 188	187	118 634	13 0 51	
949	3 324	6 953	11 225	4 596	1 688	1 835	15 674	170	92 125	13 0 52	
972	4 064	7 605	12 641	6 716	2 062	2 008	19 411	175	110 668	13 0 53	
826	6 617	13 270	20 713	8 433	2 600	3 503	28 243	215	131 414	13 0 54	
727	3 990	4 725	9 442	5 002	1 567	1 248	14 763	170	86 810	13 0 55	
562	3 524	5 923	10 008	4 049	1 645	1 563	14 139	204	69 414	13 0 56	
983	4 691	6 013	11 687	6 409	1 813	1 587	18 322	156	117 219	13 0 57	
1 255	4 752	7 598	13 604	7 027	2 438	2 006	21 063	174	120 899	13 0 58	
733	5 093	7 865	13 690	6 046	2 131	2 076	19 791	175	113 061	13 0 59	
776	4 337	17 353	22 465	6 383	1 979	4 581	26 246	244	107 410	13 0 60	
434	4 160	6 550	11 144	4 539	1 681	1 729	15 635	211	74 149	13 0 61	
468	3 043	4 200	7 711	4 656	1 512	1 109	12 770	154	82 715	13 0 62	
9 347	53 271	97 193	159 811	70 794	23 298	25 658	228 245	186	1 224 518		
sen											14
103	3 318	4 700	8 121	4 667	1 860	1 241	13 407	155	86 721	14 1 71	
184	5 594	11 458	17 236	8 548	3 386	3 025	26 145	188	139 058	14 1 73	
418	5 758	11 953	18 128	9 713	3 682	3 156	28 367	188	150 693	14 1 77	
335	8 068	9 733	18 136	12 345	4 139	2 570	32 050	161	199 384	14 1 78	
167	3 476	5 788	9 430	5 053	1 829	1 528	14 784	159	92 973	14 1 81	
538	5 437	7 258	13 233	8 433	3 411	1 916	23 161	170	135 931	14 1 82	
97	3 291	7 160	10 548	5 209	1 796	1 890	15 663	169	92 624	14 1 88	
79	5 137	8 038	13 253	7 722	2 710	2 122	21 563	157	137 472	14 1 91	
232	4 729	7 833	12 794	8 364	3 280	2 068	22 370	168	132 805	14 1 93	
515	5 624	9 538	15 676	10 336	4 350	2 518	27 844	180	154 771	14 2 72	
493	6 386	10 443	17 322	11 076	4 940	2 757	30 581	202	151 633	14 2 80	
364	4 246	3 885	8 495	7 107	2 323	1 026	16 899	165	102 544	14 2 84	
459	5 128	7 998	13 585	7 900	2 772	2 112	22 145	185	119 777	14 2 85	
373	5 395	6 903	12 670	8 697	3 433	1 822	22 978	152	151 267	14 2 86	
360	5 576	7 420	13 356	10 244	3 484	1 959	25 125	174	144 495	14 2 87	
358	4 971	8 335	13 664	8 754	2 677	2 200	22 895	184	124 363	14 2 90	
391	6 464	10 088	16 942	10 107	4 805	2 663	29 191	189	154 413	14 2 92	
515	6 056	10 610	17 181	9 753	4 178	2 801	28 311	224	126 537	14 3 74	
423	3 278	6 200	9 901	4 845	1 902	1 637	15 011	197	76 210	14 3 75	
493	6 649	6 303	13 444	11 143	4 554	1 664	27 477	181	151 850	14 3 79	
612	5 628	8 768	15 008	9 392	4 070	2 314	26 156	194	134 985	14 3 83	
671	3 933	4 678	9 282	6 347	2 232	1 235	16 626	166	99 983	14 3 89	
8 179	114 141	175 083	297 403	185 755	71 813	46 224	508 747	178	2 860 489		

7 Realsteuerkraft
7.2 Nach Landkreisen zusammen
7.2.2 Neue

Gemeinde- schlüssel- nummer	Regierungsbezirk ----- Landkreis	Realsteuern								
		Istaufkommen			Grundbetrag			Hebesatz		
		Grund- steuer	Grund- steuer	Gewerbe- steuer	Grund- steuer	Grund- steuer	Gewerbe- steuer	Grund- steuer	Grund- steuer	Gewerbe- steuer
		A	B		A	B		A	B	
1 000 Euro							%			
15		Sachsen-								
15 1	Reg.Bez. Dessau									
15 1 51	Anhalt-Zerbst	763	5 026	5 294	264	1 493	1 599	289	337	331
15 1 53	Bernburg	787	4 065	11 549	284	1 255	3 848	277	324	300
15 1 54	Bitterfeld	374	7 130	12 888	146	2 084	4 607	256	342	280
15 1 59	Köthen	737	4 520	6 841	256	1 257	2 001	288	360	342
15 1 71	Wittenberg	656	8 599	14 476	274	2 644	4 364	239	325	332
15 2	Reg.Bez. Halle									
15 2 56	Burgenlandkreis	1 354	8 921	15 164	466	2 719	4 663	291	328	325
15 2 60	Mansfelder Land	1 012	6 344	5 239	354	1 863	1 574	286	341	333
15 2 61	Merseburg-Querfurt	1 190	9 434	23 604	437	2 805	7 681	272	336	307
15 2 65	Saalkreis	978	5 993	11 982	384	1 894	3 934	254	316	305
15 2 66	Sangerhausen	704	4 230	5 262	231	1 315	1 591	304	322	331
15 2 68	Weißenfels	557	4 687	10 371	215	1 421	3 291	259	330	315
15 3	Reg.Bez. Magdeburg									
15 3 52	Aschersleben-Staßfurt	1 159	6 340	19 687	421	1 848	5 616	275	343	351
15 3 55	Bördekreis	1 916	4 994	9 701	645	1 446	2 948	297	345	329
15 3 57	Halberstadt	1 349	5 607	8 697	399	1 457	2 324	338	385	374
15 3 58	Jerichower Land	798	6 212	8 967	295	1 918	2 725	271	324	329
15 3 62	Ohrekreis	1 278	7 907	38 569	472	2 443	12 456	271	324	310
15 3 63	Stendal	1 596	8 770	13 239	627	2 524	3 917	255	347	338
15 3 64	Quedlinburg	477	5 565	6 266	172	1 486	1 778	278	374	352
15 3 67	Schönebeck	701	4 333	5 578	255	1 283	1 636	276	338	341
15 3 69	Wernigerode	465	7 110	15 394	159	1 923	3 984	291	370	386
15 3 70	Altmarkkreis Salzwedel	1 348	6 851	12 480	504	2 125	4 044	268	322	309
	Zusammen ...	20 201	132 637	261 249	7 261	39 204	80 580	278	338	324
16		Thu								
16 0 61	Eichsfeld	529	6 158	9 293	219	1 911	2 872	242	322	324
16 0 62	Nordhausen	487	5 860	7 387	203	1 887	2 244	239	311	329
16 0 63	Wartburgkreis	487	8 421	14 887	228	2 773	4 999	213	304	298
16 0 64	Unstrut-Heinich-Kreis	925	6 508	12 117	397	2 169	3 681	233	300	329
16 0 65	Kyffhäuserkreis	856	5 345	6 940	380	1 663	2 147	226	321	323
16 0 66	Schmalkalden-Meiningen	351	8 856	13 584	152	2 872	4 312	230	308	315
16 0 67	Gotha	640	10 367	18 955	286	3 007	5 238	224	345	362
16 0 68	Sömmerda	887	4 391	11 003	381	1 416	3 634	233	310	303
16 0 69	Hildburghausen	291	4 142	7 107	123	1 339	2 304	238	309	308
16 0 70	Ilm-Kreis	307	7 079	17 411	125	2 274	5 510	246	311	316
16 0 71	Weimarer Land	757	5 156	12 184	308	1 586	4 250	245	325	287
16 0 72	Sonneberg	107	3 808	8 180	36	1 251	2 557	297	304	320
16 0 73	Saalfeld-Rudolstadt	244	7 408	11 506	107	2 441	3 374	228	303	341
16 0 74	Saale-Holzland-Kreis	352	5 573	11 456	168	1 790	3 584	210	311	320
16 0 75	Saale-Orla-Kreis	411	5 658	7 971	181	1 841	2 522	227	307	316
16 0 76	Greiz	436	7 130	12 504	197	2 323	4 076	221	307	307
16 0 77	Altenburger Land	506	6 849	7 909	231	2 077	2 522	219	330	314
	Zusammen ...	8 572	108 709	190 395	3 723	34 621	59 826	230	314	318

¹⁾ Realsteuerkraft zusammen + Saldo aus Gemeindeanteil an der Einkommen- und Umsatzsteuer ./.. Gewerbesteuerumlage

und -anspannung 2002
gefaßte kreisangehörige Gemeinden
Länder

Realsteuerkraft				Gemeinde- anteil an der Einkommen- steuer	Gemeinde- anteil an der Umsatz- steuer	Gewerbe- steuer- umlage	Gemeindliche Steuerkraft ¹⁾		Einwohner- zahl am 30.06.	Gemeinde- schlüssel- nummer
Grund- steuer A	Grund- steuer B	Gewerbe- steuer	zusammen							
1 000 Euro								Euro je Einw.		
Anhalt										15
										15 1
476	3 136	3 998	7 610	4 969	1 727	1 056	13 250	173	76 390	15 1 51
511	2 636	9 620	12 767	4 636	1 789	2 540	16 653	242	68 782	15 1 53
263	4 377	11 518	16 158	8 141	2 792	3 020	24 071	227	105 958	15 1 54
461	2 640	5 001	8 102	4 359	1 458	1 321	12 598	182	69 249	15 1 59
494	5 551	10 910	16 956	8 773	3 014	2 879	25 863	201	128 871	15 1 71
										15 2
839	5 710	11 657	18 205	9 475	3 607	3 077	28 210	201	140 400	15 2 56
636	3 912	3 934	8 482	6 521	1 883	1 031	15 856	150	105 747	15 2 60
787	5 889	19 201	25 878	9 657	4 381	5 076	34 841	261	133 301	15 2 61
692	3 978	9 834	14 504	5 389	1 978	2 597	19 274	236	81 548	15 2 65
417	2 762	3 978	7 156	4 188	1 297	1 048	11 593	174	66 716	15 2 66
387	2 984	8 227	11 599	5 441	1 897	2 176	16 760	217	77 198	15 2 68
										15 3
759	3 881	14 039	18 679	6 532	2 104	3 703	23 613	233	101 311	15 3 52
1 160	3 037	7 370	11 568	5 266	1 711	1 945	16 599	211	78 662	15 3 55
718	3 060	5 809	9 588	5 553	2 126	1 533	15 734	201	78 309	15 3 57
531	4 028	6 814	11 372	6 933	2 277	1 798	18 784	189	99 523	15 3 58
850	5 131	31 140	37 121	8 525	2 981	8 219	40 409	344	117 297	15 3 62
1 129	5 301	9 792	16 222	8 866	3 067	2 587	25 567	186	137 711	15 3 63
309	3 121	4 446	7 876	4 795	1 446	1 178	12 940	168	77 249	15 3 64
458	2 694	4 091	7 243	5 058	1 644	1 082	12 863	170	75 885	15 3 67
287	4 038	9 961	14 286	7 055	2 751	2 637	21 454	226	94 829	15 3 69
907	4 463	10 111	15 481	6 395	2 088	2 672	21 291	213	99 917	15 3 70
13 070	82 329	201 451	296 851	136 526	48 018	53 173	428 221	213	2 014 853	
ringen										16
394	4 013	7 179	11 586	7 395	2 190	1 986	19 185	170	113 052	16 0 61
366	3 963	5 610	9 939	6 888	2 821	1 510	18 138	186	97 272	16 0 62
411	5 824	12 496	18 732	10 018	2 708	3 261	28 197	197	143 091	16 0 63
715	4 554	9 203	14 472	7 557	2 480	2 430	22 080	188	117 733	16 0 64
683	3 493	5 368	9 544	5 795	1 576	1 414	15 501	168	92 509	16 0 65
274	6 032	10 780	17 086	9 921	3 176	2 846	27 337	193	141 816	16 0 66
515	6 315	13 094	19 924	10 727	4 052	3 449	31 254	212	147 115	16 0 67
686	2 973	9 086	12 745	5 421	1 436	2 398	17 203	215	80 041	16 0 68
221	2 812	5 761	8 794	5 107	1 275	1 542	13 634	187	73 009	16 0 69
224	4 775	13 776	18 775	8 346	2 575	3 639	26 058	216	120 718	16 0 70
555	3 330	10 625	14 510	6 075	1 740	2 806	19 518	216	90 540	16 0 71
65	2 628	6 392	9 085	5 281	1 273	1 688	13 952	208	67 064	16 0 72
193	5 126	8 435	13 754	9 000	2 743	2 075	23 422	180	130 339	16 0 73
302	3 760	8 959	13 020	6 628	1 904	2 362	19 190	206	93 214	16 0 74
326	3 867	6 305	10 498	6 751	2 294	1 671	17 872	184	97 085	16 0 75
355	4 879	10 189	15 424	7 829	2 274	2 677	22 850	188	121 849	16 0 76
416	4 361	6 306	11 083	7 549	2 395	1 664	19 363	173	111 675	16 0 77
6 701	72 704	149 565	228 970	126 290	38 911	39 418	354 754	193	1 838 122	

8 Gemeinden und deren Einwohner am 30. 06.2002

8.1 Einwohnerzahlen

Lfd. Nr.	Gemeindegrößenklasse ¹⁾ (Gemeinden mit ... bis unter ... Einwohnern)	Deutschland	Baden-Württemberg	Bayern	Brandenburg	Hessen
Kreisfreie Städte						
1	20 000 - 50 000	690 650	-	337 229	-	-
2	50 000 - 100 000	2 066 434	53 349	549 236	145 420	-
3	100 000 - 200 000	4 711 538	499 548	589 156	235 940	452 662
4	200 000 - 500 000	7 306 428	797 628	750 718	-	271 420
5	500 000 und mehr	11 349 080	587 437	1 232 089	-	642 279
6	Zusammen ...	26 124 130	1 937 962	3 458 428	381 360	1 366 361
Kreisangehörige Gemeinden						
7	unter 1 000	2 648 379	44 320	111 417	251 200	711
8	1 000 - 3 000	6 118 927	584 972	1 775 979	294 051	77 428
9	3 000 - 5 000	5 121 189	915 095	1 622 342	207 364	270 679
10	5 000 - 10 000	9 057 935	1 845 339	2 157 770	435 072	1 060 498
11	10 000 - 20 000	12 055 049	2 018 223	2 159 809	440 834	1 560 817
12	20 000 - 50 000	14 248 944	2 285 177	1 019 239	576 990	1 279 226
13	50 000 - 100 000	5 220 969	888 174	50 734	-	467 907
14	100 000 und mehr	1 879 207	111 606	-	-	-
15	Zusammen ...	56 350 599	8 692 906	8 897 290	2 205 511	4 717 266
16	Gemeinden insgesamt ...	82 474 729	10 630 868	12 355 718	2 586 871	6 083 627

Lfd. Nr.	Gemeindegrößenklasse ¹⁾ (Gemeinden mit ... bis unter ... Einwohnern)	Sachsen-Anhalt	Schleswig-Holstein	Thüringen	Flämlchenländer	Berlin
Kreisfreie Städte						
1	20 000 - 50 000	-	-	90 587	690 650	-
2	50 000 - 100 000	80 321	164 133	63 555	2 066 434	-
3	100 000 - 200 000	-	-	410 005	4 592 246	-
4	200 000 - 500 000	470 000	445 811	-	7 306 428	-
5	500 000 und mehr	-	-	-	5 692 204	3 389 450
6	Zusammen ...	550 321	609 944	564 147	20 347 962	3 389 450
Kreisangehörige Gemeinden						
7	unter 1 000	404 638	332 107	288 817	2 648 379	-
8	1 000 - 3 000	458 181	415 553	345 262	6 118 927	-
9	3 000 - 5 000	163 485	175 636	373 450	5 121 189	-
10	5 000 - 10 000	195 887	347 211	221 779	9 057 935	-
11	10 000 - 20 000	192 736	412 409	186 851	12 055 049	-
12	20 000 - 50 000	599 926	444 685	421 963	14 248 944	-
13	50 000 - 100 000	-	71 990	-	5 220 969	-
14	100 000 und mehr	-	-	-	1 879 207	-
15	Zusammen ...	2 014 853	2 199 591	1 838 122	56 350 599	-
16	Gemeinden insgesamt ...	2 565 174	2 809 535	2 402 269	76 698 561	3 389 450

*) Gebietsstand am 31. Dezember 2002.

¹⁾ Zuordnung nach der fortgeschriebenen Einwohnerzahl am 30. Juni 2002.

nach Ländern und Gemeindegrößenklassen

der Gemeinden

Mecklenburg- Vorpommern	Nieder- sachsen	Nordrhein- Westfalen	Rheinland- Pfalz	Saarland	Sachsen	Lfd. Nr.
46 296	-	-	169 339	-	47 199	1
283 592	211 937	-	384 137	-	130 754	2
198 605	554 103	1 094 980	455 939	-	101 308	3
-	245 559	3 098 680	-	-	1 226 612	4
-	-	3 230 399	-	-	-	5
528 493	1 011 599	7 424 059	1 009 415	-	1 505 873	6
349 700	175 195	-	681 106	-	9 168	7
269 544	634 568	-	830 861	-	432 528	8
168 649	347 316	13 612	305 961	-	557 600	9
150 401	919 367	411 675	570 155	95 448	647 333	10
209 244	1 576 435	1 880 057	361 442	405 424	650 768	11
76 980	2 087 083	4 339 487	223 997	331 099	563 092	12
-	474 699	3 150 036	66 884	50 545	-	13
-	743 750	841 285	-	182 566	-	14
1 224 518	6 958 413	10 636 152	3 040 406	1 065 082	2 860 489	15
1 753 011	7 970 012	18 060 211	4 049 821	1 065 082	4 366 362	16

Bremen	Hamburg	Stadt- staaten	Nachrichtlich:	
			Früheres Bundesgebiet	Neue Länder u. Berlin-Ost

-	-	-	506 568	184 082	1
-	-	-	1 362 792	703 642	2
119 292	-	119 292	3 765 680	945 858	3
-	-	-	5 609 816	1 696 612	4
541 430	1 725 996	5 656 876	10 066 154	1 282 926	5
660 722	1 725 996	5 776 168	21 311 010	4 813 120	6
-	-	-	1 344 856	1 303 523	7
-	-	-	4 319 361	1 799 566	8
-	-	-	3 650 641	1 470 548	9
-	-	-	7 407 463	1 650 472	10
-	-	-	10 374 616	1 680 433	11
-	-	-	12 009 993	2 238 951	12
-	-	-	5 220 969	-	13
-	-	-	1 879 207	-	14
-	-	-	46 207 106	10 143 493	15
660 722	1 725 996	5 776 168	67 518 116	14 956 613	16

8 Gemeinden und deren Einwohner am 30.6.2002 nach Ländern und Gemeindegrößenklassen*)

8.2 Anzahl der Gemeinden

Größenklasse 1) (Gemeinden mit ... bis unter ... Einwohnern)	Deutsch- land	Baden- Württem- berg	Bayern	Branden- burg	Hessen	Mecklen- burg- Vorpom- mern	Nieder- sachsen	Nord- rhein- West- falen	Rhein- land- Pfalz	Saar- land	Sachsen
Kreisfreie Städte											
20 000 - 50 000	16	-	8	-	-	1	-	-	4	-	1
50 000 - 100 000	30	1	9	2	-	4	3	-	5	-	2
100 000 - 200 000	34	4	5	2	3	1	4	7	3	-	1
200 000 - 500 000	25	3	2	-	1	-	1	11	-	-	3
500 000 und mehr	11	1	1	-	1	-	-	5	-	-	-
Zusammen ...	116	9	25	4	5	6	8	23	12	-	7
Kr.ang. Gemeinden											
unter 1 000	5 532	84	133	546	1	720	236	-	1 597	-	11
1 000 - 3 000	3 445	275	966	170	33	168	371	-	500	-	218
3 000 - 5 000	1 328	234	417	53	70	44	89	3	81	-	143
5 000 - 10 000	1 289	269	316	60	151	22	125	50	82	12	93
10 000 - 20 000	867	151	159	33	113	16	115	128	25	27	44
20 000 - 50 000	480	75	39	20	46	3	70	139	8	11	19
50 000 - 100 000	78	13	1	-	7	-	8	46	1	1	-
100 000 und mehr	12	1	-	-	-	-	3	7	-	1	-
Zusammen ...	13 031	1 102	2 031	882	421	973	1 017	373	2 294	52	528
Gemeinden insges. ...	13 147	1 111	2 056	886	426	979	1 025	396	2 306	52	535

Größenklasse 1) (Gemeinden mit ... bis unter ... Einwohnern)	Sachsen- Anhalt	Schles- wig- Hol- stein	Thü- ringen	Flächen- länder	Berlin	Bremen	Ham- burg	Stadt- staaten	Nachrichtlich:	
									Früheres Bundes- gebiet	Neue Länder u. Berlin-Ost
Kreisfreie Städte										
20 000 - 50 000	-	-	2	16	-	-	-	-	12	4
50 000 - 100 000	1	2	1	30	-	-	-	-	20	10
100 000 - 200 000	-	-	3	33	-	1	-	1	27	7
200 000 - 500 000	2	2	-	25	-	-	-	-	20	5
500 000 und mehr	-	-	-	8	1	1	1	3	11	1
Zusammen ...	3	4	6	112	1	2	1	4	90	27
Kr.ang. Gemeinden										
unter 1 000	848	727	629	5 532	-	-	-	-	2 778	2 754
1 000 - 3 000	280	256	208	3 445	-	-	-	-	2 401	1 044
3 000 - 5 000	43	47	104	1 328	-	-	-	-	941	387
5 000 - 10 000	27	49	33	1 289	-	-	-	-	1 054	235
10 000 - 20 000	14	29	13	867	-	-	-	-	747	120
20 000 - 50 000	20	16	14	480	-	-	-	-	404	76
50 000 - 100 000	-	1	-	78	-	-	-	-	78	-
100 000 und mehr	-	-	-	12	-	-	-	-	12	-
Zusammen ...	1 232	1 125	1 001	13 031	-	-	-	-	8 415	4 616
Gemeinden insges. ...	1 235	1 129	1 007	13 143	1	2	1	4	8 505	4 643

*) Gebietsstand am 31. Dezember 2002.

1) Zuordnung nach der fortgeschriebenen
Einwohnerzahl am 30. Juni 2002.