

Finanzen und Steuern

Steuerhaushalt

4.Quartal und Jahr 2006

Erscheinungsfolge: vierteljährlich
Erschienen am 10.05.2007, korrigiert am 24.8.2007 (Tabellen 4.1 - 4.4 d)
Artikelnummer: 2140400063244

Fachliche Informationen zu dieser Veröffentlichung können Sie direkt beim Statistischen Bundesamt erfragen:
Gruppe VI D - Steuern, Telefon: +49 (0) 611 / 75 - 23 80; Fax: +49 (0) 611 / 72 40 00 oder E-Mail:
steuern@destatis.de

© Statistisches Bundesamt, Wiesbaden 2007

Vervielfältigung und Verbreitung, auch auszugsweise, mit Quellenangabe gestattet.

Inhalt

Textteil

Allgemeine und methodische Hinweise

- 1 Allgemeine Angaben zur Statistik
- 2 Zweck und Ziele der Statistik
- 3 Erhebungsmethodik
- 4 Genauigkeit
- 5 Aktualität und Pünktlichkeit
- 6 Zeitliche und räumliche Vergleichbarkeit
- 7 Bezüge zu anderen Erhebungen
- 8 Weitere Informationsquellen
- 9 Steuerliche Merkmale

Schaubilder

Tabellenteil

- 1 Kassenmäßige Steuereinnahmen des Bundes, der Länder und der Gemeinden/Gv. im 4. Vierteljahr 2006
 - 1.1 Nach Steuerarten v o r der Steuerverteilung
 - 1.2 Nach Steuerarten n a c h der Steuerverteilung
 - 1.3 Nach Ländern
 - 1.4 Nach Steuerarten und Ländern
- 2 Kassenmäßige Steuereinnahmen der Gemeinden/Gv. n a c h der Steuerverteilung im 4. Vierteljahr 2006
 - 2.1 Nach Steuerarten und Ländern
 - 2.2 Nach Steuerarten, Körperschaftsgruppen und Ländern
 - 2.2.1 Gemeinden insgesamt
 - 2.2.2 Kreisfreie Städte
 - 2.2.3 Kreisangehörige Gemeinden
 - 2.2.4 Landkreise
 - 2.3 Nach Körperschaftsgruppen und Ländern
- 3 Sonstige Steuern und steuerähnliche Einnahmen der Gemeinden/Gv. im 4. Vierteljahr 2006 nach Steuerarten und Ländern
- 4 Kassenmäßige Steuereinnahmen des Bundes, der Länder und der Gemeinden/Gv. im Jahr 2006
 - 4.1 Nach Steuerarten v o r der Steuerverteilung
 - 4.2 Nach Steuerarten n a c h der Steuerverteilung
 - 4.3 Nach Ländern
 - 4.4 Nach Steuerarten und Ländern
- 5 Kassenmäßige Steuereinnahmen der Gemeinden/Gv. n a c h der Steuerverteilung im Jahr 2006
 - 5.1 Nach Steuerarten und Ländern
 - 5.2 Nach Steuerarten, Körperschaftsgruppen und Ländern
 - 5.2.1 Gemeinden insgesamt
 - 5.2.2 Kreisfreie Städte
 - 5.2.3 Kreisangehörige Gemeinden
 - 5.2.4 Landkreise
 - 5.3 Nach Körperschaftsgruppen und Ländern
- 6 Sonstige Steuern und steuerähnliche Einnahmen der Gemeinden/Gv. im Jahr 2006 nach Steuerarten und Ländern
- 7 Bruttoaufkommen, Abzüge und Nettoaufkommen ausgewählter Gemeinschaftsteuern von 2003 bis 2006
 - 7.1 Lohnsteuer
 - 7.2 Veranlagte Einkommensteuer
 - 7.3 Körperschaftsteuer

Gebietsstand

Angaben für die **Bundesrepublik Deutschland** nach dem Gebietsstand seit dem 03. 10. 1990.

Die Angaben für das **“frühere Bundesgebiet”** beziehen sich auf die Bundesrepublik Deutschland nach dem Gebietsstand bis zum 03. 10.1990, sie schließen Berlin-West ein.

Die Angaben für die **“neuen Länder und Berlin-Ost”** beziehen sich auf die Länder Brandenburg, Mecklenburg-Vorpommern, Sachsen, Sachsen-Anhalt, Thüringen sowie auf Berlin-Ost.

Zeichenerklärung

- = nichts vorhanden
- . = Zahlenwert unbekannt oder geheim zu halten
- 0 = weniger als die Hälfte von 1 in der letzten besetzten Stelle, jedoch mehr als nichts
- x = Tabellenfach gesperrt, weil Aussage nicht sinnvoll
- r = berichtigtes Ergebnis

Abkürzungen

BEZ	= Bundesergänzungszuweisungen	LFA	= Länderfinanzausgleich
Bff	= Bundesamt für Finanzen	Mill.	= Million
BGBL.	= Bundesgesetzblatt	Mrd.	= Milliarde
BSP	= Bruttosozialprodukt	MWSt	= Mehrwertsteuer
EU	= Europäische Union	ÖPNV	= Öffentlicher Personennahverkehr
FDE	= Fonds “Deutsche Einheit”	Tsd.	= Tausend
GG	= Grundgesetz	vH	= vom Hundert
Gv.	= Gemeindeverbände	Vj	= Vierteljahr
Hj	= Halbjahr		

Abweichungen in den Summen durch Runden der Zahlen.

Allgemeine und methodische Hinweise

1 Allgemeine Angaben zur Statistik

- 1.1 Bezeichnung der Statistik:** Statistik über das Steueraufkommen des Bundes, der Länder und der Gemeinden / Gemeindeverbände (Statistik über den Steuerhaushalt).
- 1.2 Berichtszeitraum:** Die kassenmäßigen Steuereinnahmen des Bundes und der Ländern werden monatlich zusammengestellt, die der Gemeinden und Gemeindeverbände vierteljährlich.
- 1.3 Erhebungstermin:** Die Daten werden dem Statistischen Bundesamt für den Bund und die Länder monatlich ca. 6 Wochen nach Monatsende geliefert; die Daten für die Gemeinden/Gemeindeverbände werden vierteljährlich ca. 100 Tage nach Ende des Berichtszeitraums geliefert.
- 1.4 Periodizität:** Quartalsweise.
- 1.5 Regionale Gliederung:** Nach Bundesländern.
- 1.6 Erhebungsgesamtheit:** Erfasst werden die kassenmäßigen Steuereinnahmen des Bundes, der Länder und der Gemeinden/Gemeindeverbände.
- 1.7 Erhebungseinheiten:** Bund, Länder, Gemeinden/Gemeindeverbände.
- 1.8 Rechtsgrundlagen:**
Finanz- und Personalstatistikgesetz.
- 1.9 Geheimhaltung und Datenschutz:** Die Daten sind frei zugänglich und unterliegen daher nicht der Geheimhaltung.

2 Zweck und Ziele der Statistik

- 2.1 Erhebungsinhalte:** Für die Statistik der kassenmäßigen Steuereinnahmen werden von den Berichtsstellen die innerhalb eines bestimmten Zeitraums in die Kassen der Gebietskörperschaften fließenden Beträge nach Steuerarten gemeldet.
- 2.2 Zweck der Statistik:** Die Statistik der kassenmäßigen Steuereinnahmen dient der Abbildung des Steueraufkommens. Aus der Beobachtung des Steueraufkommens ergeben sich wichtige Hinweise für Haushaltsplanungen und Steuerschätzungen sowie zur Abschätzung der Wirkungen von Steuerrechtsänderungen.
- 2.3 Hauptnutzer der Statistik:** Zu den Hauptnutzern der Statistik der kassenmäßigen Steuereinnahmen zählen das Bundesministerium der Finanzen, die jeweiligen Länderressorts sowie die Gemeinden und Gemeindeverbände. Daneben wird die Statistik von Wirtschaftsverbänden, Interessenvertretungen, Unternehmen, Forschungsinstituten und privaten Interessenten verwendet.

- 2.4 Einbeziehung der Nutzer:** Die Statistik der kassenmäßigen Steuereinnahmen basiert auf Verwaltungsdaten, die Festlegung der Merkmale ergibt sich aus dem Finanz- und Personalstatistikgesetz. Fachspezifische Fragen oder Anregungen können im Fachausschuss „Finanz- und Steuerstatistik“ eingebracht werden. Neben diesem institutionalisierten Gremium stehen die Mitarbeiterinnen und Mitarbeiter des Steuerhaushalts in direktem Kontakt mit wichtigen Nutzern.

3 Erhebungsmethodik

- 3.1 Art der Datengewinnung:** Elektronische oder schriftliche Meldungen der Auskunftspflichtigen an die Statistischen Ämter der Länder bzw. das Bundesministerium der Finanzen.
- 3.2 Stichprobenverfahren:** ./.
- 3.3 Hinweis auf Saisonbereinigungsverfahren:** ./.
- 3.4 Erhebungsinstrumente und Berichtsweg:** Gemeinden / Gemeindeverbände: Erhebungsgrundlage sind schriftliche oder elektronische Meldungen der Gemeinden/Gemeindeverbände an die Statistischen Ämter der Länder. Diese übermitteln die Landesergebnisse an das Statistische Bundesamt.
Bund und Länder: Die Oberfinanzdirektionen bzw. die Finanzministerien der Länder übermitteln ihre Daten an das Bundesministerium der Finanzen. Das Bundesministerium der Finanzen sendet die Daten für die Bundesländer und den Bund an das Statistische Bundesamt, wo die Ergebnisse zusammengeführt werden.
- 3.5 Belastung der Auskunftspflichtigen:** Aufgrund des geringen Erhebungsumfangs ist die Belastung der Auskunftspflichtigen als gering einzustufen.

- 3.6 Dokumentation des Fragebogens:** Die Erhebungsinhalte sind gesetzlich vorgeschrieben.

4 Genauigkeit

- 4.1 Qualitative Gesamtbewertung der Genauigkeit:** Es handelt sich um Angaben aus den Haushalten der Gebietskörperschaften. Grundsätzliche qualitative Einschränkungen liegen daher nicht vor.
- 4.2 Stichprobenbedingte Fehler:** ./.
- 4.3 Nicht-stichprobenbedingte Fehler:** ./.
- 4.4 Revisionen:** ./.
- 4.5 Ereignisse, die Genauigkeit und Nutzung der Daten beeinträchtigen können:** ./.

5 Aktualität und Pünktlichkeit

5.1 Zeitspanne zwischen Berichtszeitpunkt / -raum und dem Veröffentlichungstermin vorläufiger Ergebnisse: ./.

5.2 Zeitspanne zwischen Berichtszeitpunkt / -raum und dem Veröffentlichungstermin endgültiger Ergebnisse: ca. 5 Monate.

6 Zeitliche und räumliche Vergleichbarkeit

6.1 Qualitative Bewertung der Vergleichbarkeit: Einschränkung der räumlichen oder zeitlichen Vergleichbarkeit liegen nicht vor.

6.2 Änderungen bei Stichprobendesign, Klassifikationen etc., die Auswirkungen auf die zeitliche Vergleichbarkeit haben: ./.

6.3 Vollständigkeit der Daten: ja.

7 Bezüge zu anderen Erhebungen

7.1 Als Input: Das Realsteuer-Istaufkommen wird auch im Realsteuervergleich abgebildet. Ergebnisse zu den kommunalen Steuereinnahmen werden auch im Rahmen der Finanzstatistik dargestellt.

7.2 Aussagen zu Unterschieden zu vergleichbaren Statistiken/Ergebnissen, qualitative Bewertung der Unterschiede: Zu einzelnen Steuerarten (Umsatzsteuer, Lohn- und Einkommensteuer, Gewerbesteuer, Körperschaftsteuer) liegen auf Basis der Einzeldaten der Steuerpflichtigen tief gegliederte Daten vor. Die zeitliche Abgrenzung erfolgt bei diesen Statistiken jedoch nicht wie bei der Statistik des kassenmäßigen Steueraufkommens nach dem Zeitraum, in dem die Steuern den Gebietskörperschaften zufließen, sondern nach dem Zeitraum, für den die Steuer veranlagt wird.

Ergebnisse zum Ist-Aufkommen der Realsteuern (Grundsteuer A und B, Gewerbesteuer) werden auch in der Statistik über den Realsteuervergleich (Fachserie 14, Reihe 10.1) abgebildet. Bei den Realsteuern ergeben sich geringe Unterschiede zwischen diesen Statistiken, da für den Realsteuervergleich nachträgliche Berichtigungen berücksichtigt werden. Beim Gemeindeanteil an der Einkommensteuer und der Gewerbesteuerumlage werden für den Realsteuervergleich die Ergebnisse nach der sog. Schlussabrechnung verwendet. Durch die Bereinigung um früher geleistete Abschläge und Vorauszahlungen handelt es sich hier um Beträge, die nicht in einem, sondern für ein bestimmtes Jahr eingenommen worden sind.

Zwischen den Nachweisungen der Steuereinnahmen (nach der Steuerverteilung) in den Fachserien 14, Reihe 4 (Steuerhaushalt) und Reihe 2 (Vierteljahreszahlen zur öffentlichen Finanzwirtschaft) bestehen - bedingt durch den z.T. unterschiedlichen Aufbau und Berichtsweg bei der Statistiken - Differenzen, deren wichtigste nachstehend erläutert werden:

EU-Anteile: die in Fachserie 14, Reihe 4 eine besondere Ebene bildenden Einnahmen sind in den Ergebnissen der Fachserie 14, Reihe 2 nicht enthalten.

Länderanteile an den Steuern vom Umsatz: der Fachserie 14, Reihe 4 liegen die monatlichen Meldungen des Bundesministeriums der Finanzen zugrunde (siehe unter 2.4 „Steuern vom Umsatz“), die sich nicht auf das Haushaltsjahr, sondern auf das sog. Ausgleichsjahr beziehen, während die Fachserie 14, Reihe 2 die kassenmäßigen Ist-Ergebnisse der einzelnen Länder im Berichtsvierteljahr nach Abrechnung der Ansprüche des Landes aus der Umsatzsteuer und der Forderungen oder Verbindlichkeiten des Landes gem. Gesetz über den Finanzausgleich zwischen Bund und Ländern enthält.

Gemeindesteuern: die Gemeindesteuern der Stadtstaaten, in Fachserie 14, Reihe 4 im gemeindlichen Bereich einzeln aufgeführt, sind in Fachserie 14, Reihe 2 dem Bereich „Staat“ zugeordnet und werden nur in einer Summe ausgewiesen.

Steueranteile: Abweichungen in der Darstellung des Gemeindeanteils an der Einkommensteuer und der Gewerbesteuerumlage bei den Stadtstaaten erklären sich aus der Fiktion eines getrennten staatlichen und gemeindlichen Bereichs in Fachserie 14, Reihe 4.

Weitere Differenzen erklären sich aus zeitlichen Überschneidungen bei der Abrechnung mit dem Bund bei der Einkommen- und Körperschaftsteuer.

8 Weitere Informationsquellen

8.1 Publikationswege, Bezugsadresse:

Die Statistik über das Steueraufkommen des Bundes, der Länder und der Gemeinden / Gemeindeverbände wird nur noch online veröffentlicht, es gibt keine gedruckten Veröffentlichungen mehr.

Die Ergebnisse können über folgende Fundstellen abgerufen werden: <http://www-ec.destatis.de/>.

Zeitreihenergebnisse: <http://www.destatis.de/genesis>.

8.2 Kontaktinformation:

Bei Fragen oder Anmerkungen zur Statistik über das Steueraufkommen des Bundes, der Länder und der Gemeinden / Gemeindeverbände wenden Sie sich bitte an folgende Adresse:

Statistisches Bundesamt

Gruppe Steuern (VI D)

65180 Wiesbaden

Tel.: 0611/75-4315 (Service)

Fax: 0611/72-4000

E-Mail: steuern@destatis.de

Ansprechpartner ist Herr Dittrich.

8.3 Weiterführende Veröffentlichungen

Bundesministerium der Finanzen (Hrsg.): Steuern von A bis Z.

9 Steuerliche Merkmale

9.1 Steuerberechnung und Steuerentrichtung

Der Zusammenhang zwischen dem Zeitpunkt bzw. Zeitraum in dem sich die wirtschaftlichen und rechtlichen Vorgänge abspielen, an welche die Steuer anknüpft, und dem Zeitpunkt der Steuerentrichtung ist bei den einzelnen Steuern unterschiedlich. Er hängt zum einen von der für die einzelne Steuer getroffenen gesetzlichen Regelung, zum andern von der Lage des Einzelfalls (z.B. Dauer der Veranlagungsarbeiten, Stundungsgewährung usw.) ab.

Für die Mehrzahl der Steuern ist der zeitliche Zusammenhang auch bei einem längeren Abrechnungszeitraum, wie er etwa bei der Lohnsteuer oder der Umsatzsteuer (1 Jahr) gegeben ist, wegen der monatlichen Voranmeldung dieser Steuern relativ eng. Erhebliche zeitliche Verzögerungen treten bspw. bei der Veranlagungssteuer vom Einkommen auf.

Ermittlung der Steuerschuld

Der Veranlagungszeitraum für die Einkommen-, Körperschaft- und Gewerbesteuer: beträgt ein Jahr.

Für die Gewerbesteuer setzt das Finanzamt den einheitlichen Steuermessbetrag fest; auf dieser Grundlage erhebt die Gemeinde nach ihrem Hebesatz die Steuer. Je nach Steuerart beansprucht die Veranlagung -unter Berücksichtigung der Abgabetermine für die Steuererklärung- 8 bis 18 Monate; nach Lage des Einzelfalls wird die Steuerschuld unter Umständen aber auch erst erheblich später festgestellt.

Der Steuerpflichtige hat vierteljährliche Zahlungen auf die Steuerschuld des Veranlagungszeitraums (Einkommen- und Körperschaftsteuer) bzw. des Erhebungszeitraums (Gewerbesteuer) zu entrichten. Sie belaufen sich in der Regel auf ein Viertel der Steuer, die sich bei der letzten Veranlagung ergeben hat - bei der Einkommen- und Körperschaftsteuer nach Anrechnung der Steuerabzugsbeträge (Lohnsteuer, Kapitalertragsteuer, Zinsabschlag und Körperschaftsteuer).

Auf die im Veranlagungsverfahren festgesetzte Steuer werden angerechnet

- die für den betreffenden Veranlagungs-/ Erhebungszeitraum entrichteten Vorauszahlungen;
- bei der Einkommen- und Körperschaftsteuer nach Maßgabe des § 36 EStG ferner die durch Steuerabzug erhobene Steuer (soweit sie auf die bei der Veranlagung erfassten Einkünfte entfällt) und die anrechenbare Körperschaftsteuer.

Ist die Steuerschuld größer als die Vorauszahlungen/Abzugsbeträge, so ist der Differenzbetrag -sogenannte Abschlusszahlung (Vermögensteuer: Nachzahlung)- kurzfristig an das Finanzamt/die Gemeinde zu entrichten. Ist sie kleiner, so erfolgt eine Rückzahlung an den Steuerpflichtigen.

Eine Rückzahlung oder Gutschrift kann die Folge überhöhter Vorauszahlungen (Vorauszahlungsanpassungen) und/oder geminderter Besteuerungsgrundlagen (z.B. rückläufiger Gewinne) sein. Bei der veranlagten Einkommensteuer kommt es z.B. regelmäßig in den Fällen der sog. Antragsveranlagung (sie entspricht weitestgehend dem früheren Lohnsteuer-Jahresausgleich) zu Erstattungen; alle Erstattungen mindern das Aufkommen an veranlagter Einkommensteuer.

Steuernachforderungen/-rückerstattungen

Sie sind u.a. bedingt durch

- Betriebsprüfungen, die eine Neufestsetzung der Steuer erforderlich machen,
- richterliche Entscheidungen über Bestehen und/oder Höhe einer Steuerschuld.

Nachsteuer

Erhebung bei Steuertariferhöhungen der Verbrauchsteuern für bereits versteuerte aber noch nicht verkaufte Erzeugnisse in Höhe der Differenz zwischen altem und neuem Steuersatz zur Verhinderung von Steuervorteilen durch Vorratskäufe; Zahlungstermin in der Regel kurzfristig.

Aus dem Steueraufkommen geleistete Zulagen

Hierzu zählen z.B.

- Arbeitnehmer-Sparzulage
- Bergmannsprämie
- Investitionszulage

9.2 Steueraufkommen und Steuerverteilung nach Art der Gebietskörperschaften

Gesetzliche Grundlage

Grundlage für die Zuordnung der Steuern zu den verschiedenen Arten von Gebietskörperschaften und für ihre endgültige Verteilung bilden Art. 106 und 107 GG in der im BGBl. III, Gliederungsnummer 100-1 veröffentlichten bereinigten Fassung, zuletzt geändert durch Gesetz vom 28. August 2006 (BGBl. I S. 2034) in Verbindung mit dem

- Gesetz über den Finanzausgleich zwischen Bund und Ländern vom 23. Juni 1993 (BGBl. I S. 944/977), zuletzt geändert durch das Gesetz vom 22. Dezember 2006 (BGBl. I S. 3376),
- Gemeindefinanzreformgesetz in der Fassung der Bekanntmachung vom 4. April 2001 (BGBl. I S. 482), zuletzt geändert durch das Gesetz vom 26. April 2006 (BGBl. I S. 1090),
- Zerlegungsgesetz in der Fassung der Bekanntmachung vom 6. August 1998 (BGBl. I S. 1998), zuletzt geändert durch das Gesetz vom 7. Dezember 2006 (BGBl. I S. 2782).

Steueraufkommen

Es stehen zu (Steuereinnahmen vor der Steuerverteilung):

Bund und Ländern gemeinsam (Gemeinschaftsteuern)

das Aufkommen aus den Steuern vom Einkommen¹⁾ (Lohn-, veranlagte Einkommensteuer, nicht veranlagte Steuern vom Ertrag, Zinsabschlag, Körperschaftsteuer) und vom Umsatz (Umsatz- und Einfuhrumsatzsteuer)

dem Bund (Bundessteuern)

das Aufkommen aus der Versicherungsteuer, den Verbrauchsteuern (ohne Biersteuer) und dem Solidaritätszuschlag

den Ländern (Landessteuern)

das Aufkommen aus der Vermögen-²⁾, Erbschaft-, Grunderwerb-, Kraftfahrzeug-, Rennwett- und Lotteriesteuer, der Feuerschutzsteuer und der Biersteuer

den Gemeinden (Gemeindesteuern)

das Aufkommen aus den Grundsteuern, der Gewerbesteuer und den örtlichen Aufwand- und Verbrauchsteuern.

In den Stadtstaaten steht das Aufkommen der Gemeindesteuern dem Land zu.

1) Soweit nicht den Gemeinden zugewiesen.

2) Abwicklungsbeträge

Verteilungsvorgänge

Das ursprüngliche Steueraufkommen der einzelnen Gebietskörperschaften wird durch vertikale und horizontale Verteilungsvorgänge verändert. Einen Überblick über Art, Rechtsgrundlage und statistischen Nachweis dieser Vorgänge in der vorliegenden Fachserie gibt nachfolgende Übersicht:

Art	Rechtsgrundlage	Verteilung von → an	Statistischer Nachweis (x = Nachweis ist vorhanden; - = Nachweis ist nicht vorhanden)			
			Steuereinnahmen vor der Verteilung	Verteilungsrelevante Positionen	Steuereinnahmen nach der Steuerverteilung	
					abgebende Ebene	empfangende Ebene
Vertikale Verteilungsvorgänge						
Zölle	Eigenmittelbeschluss des Rates der EU	Aufkommen Zölle → EU	x	–	–	x
MWSt-Eigenmittel	Eigenmittelbeschluss des Rates der EU	Bund → EU	–	–	Steuereinnahmen des Bundes	x
BNE-Eigenmittel	Eigenmittelbeschluss des Rates der EU	Bund → EU	–	–	Steuereinnahmen des Bundes	x
Finanzierungsbeiträge der Länder zum Fonds „Deutsche Einheit“	Gesetz über die Errichtung eines Fonds „Deutsche Einheit“	alte Länder → Bund	–	–	Länder	x
Zuweisungen für den Schienenpersonen-nahverkehr (ÖPNV)	§ 5 Regionalisierungsgesetz	Bund → Länder	–	–	Bund	x
Bundesergänzungszuweisungen	FAG	Bund → Länder	–	–	Bund	x
Gemeindeanteil an der Einkommensteuer	GFR	Bund/Länder → Gemeinden	–	–	Anteile des Bundes und der Länder sind entsprechend gemindert	x
Gemeindeanteil an der Umsatzsteuer	FAG	Bund/Länder → Gemeinden	–	–	Anteile des Bundes und der Länder sind entsprechend gemindert	x
Gewerbesteuerumlage	GFR	Gemeinden → Bund/Länder	–	–	zusammen in einer Summe mit erhöhter Gewerbesteuerumlage	x
Erhöhte Gewerbesteuerumlage	Gesetz über die Errichtung eines Fonds „Deutsche Einheit“ und FKPG in Verbindung mit GFR	Gemeinden der alten Länder → alte Länder	–	–	zusammen in einer Summe mit Gewerbesteuerumlage	x
Beteiligung der Gemeinden an Steuererträgen der Länder	Kommunale Finanzausgleichsgesetz	Länder → Gemeinden	–	–	–	–
(In der vorliegenden Fachserie nicht berücksichtigt)						
Horizontale Verteilungsvorgänge						
Zerlegung Lohnsteuer, Zinsabschlag, Körperschaftsteuer	Zerlegungsgesetz	Länder/Gemeinden → Länder/ Gemeinden	–	x	Anteile von Ländern und Gemeinden an Lohnsteuer, Zinsabschlag und Körperschaftsteuer sind modifiziert	Anteile von Ländern und Gemeinden an Lohnsteuer, Zinsabschlag und Körperschaftsteuer sind modifiziert
Umsatzsteuerverteilung unter den Ländern	FAG	Länder → Länder	–	–	Länderanteile an den Steuern vom Umsatz sind modifiziert	Länderanteile an den Steuern vom Umsatz sind modifiziert
Länderfinanzausgleich	FAG	Länder → Länder	–	–	x	x
Aufteilung des Gemeindeanteils an der Einkommensteuer auf einzelne Gemeinden eines Landes	GFR	Gemeinden → Gemeinden	die Verteilung des Gemeindeanteils an der Einkommensteuer anhand der Einkommensteuerleistung, wobei nur Einkommensteuerbeträge berücksichtigt werden, die auf zu versteuernde Einkommen bis zu bestimmten Höchstbeträgen entfallen, wirkt sich in der vorliegenden Fachserie nicht aus, da Gemeinden regional nur auf Landesebene gezeigt werden			
Aufteilung des Gemeindeanteils an der Umsatzsteuer auf einzelne Gemeinden eines Landes	GFR	Gemeinden → Gemeinden	die Verteilung des Gemeindeanteils an der Umsatzsteuer anhand des Gewerbesteueraufkommens und der Anzahl der sozialversicherungspflichtig Beschäftigten wirkt sich in der vorliegenden Fachserie nicht aus, da Gemeinden regional nur auf Landesebene gezeigt werden			

Steuereinnahmen nach der Steuerverteilung

Es verbleiben/fließen zu

der EU:

Zölle, Teile des Umsatzsteueraufkommens sowie BNE-Eigenmittel.

dem Bund:

die Bundessteuern,

42,5 vH	der Lohn- und veranlagten Einkommensteuer,
44 vH	des Zinsabschlags,
50 vH	der nicht veranlagten Steuern vom Ertrag und der Körperschaftsteuer,
53,08 vH	der Steuern vom Umsatz
16/32 vH	der normalen Gewerbesteuerumlage.

den Ländern:

die Landessteuern,

42,5 vH	der Lohn- und veranlagten Einkommensteuer,
44 vH	des Zinsabschlags,
50 vH	der nicht veranlagten Steuern vom Ertrag und der Körperschaftsteuer,
44,84 vH	der Steuern vom Umsatz
16/32 vH	der normalen Gewerbesteuerumlage
100 vH	der erhöhten Gewerbesteuerumlage.

den Gemeinden:

die Grundsteuern,

die Gewerbesteuer (abzüglich der Gewerbesteuerumlage),

15 vH	der Lohn- und veranlagten Einkommensteuer,
12 vH	des Zinsabschlags,
2,08 vH	der Steuern vom Umsatz,

die örtlichen Verbrauch- und Aufwandsteuern, das sind Vergnügungs-, Hunde-, Getränke-, Schankerlaubnis-, Jagd- und Fischerei-, Zweitwohnung-, Verpackungsteuer und steuerähnliche Einnahmen wie Fremdenverkehrsabgabe, zweckgebundene Abgaben und Abgaben von Spielbanken.

Aus der Fiktion eines getrennten staatlichen und kommunalen Bereichs für Hamburg und Berlin -für Bremen ergibt sich die Trennung aus dem Status der beiden selbständigen Gemeinden Bremen und Bremerhaven- in der vorliegenden Statistik folgt:

Die Steuerüberweisungen zwischen beiden Bereichen werden brutto nachgewiesen. In den „Steuereinnahmen der Länder“ sind die dem staatlichen Bereich, in den „Steuereinnahmen der Gemeinden“ die

dem gemeindlichen Bereich zugeordneten Steuern/Steuerüberweisungen der Stadtstaaten enthalten. Berlin weist die erhöhte Gewerbesteuerumlage, die vom kommunalen Bereich an die Länder fließt, nicht nach.

Überschneidungen zwischen Steuereinnahmen vor und nach der Steuerverteilung

Die Steuereinnahmen **vor** und **nach** der Verteilung decken sich nicht, sondern differieren in den einzelnen Berichtszeiträumen um sehr unterschiedliche Beträge. Ab 1996 kommen als Ursache hierfür das von der Lohnsteuer abgesetzte Kindergeld sowie die Erstattungen des Bundesamtes für Finanzen in Frage. Ansonsten liegt die Ursache hierfür darin, dass der Gemeindeanteil an der Einkommensteuer, soweit er eine Ausgabe des staatlichen Bereichs zugunsten der Gemeinden darstellt, mit Ablauf des jeweiligen Berichtszeitraums in Höhe von 15 vH des Aufkommens an Lohn- und veranlagter Einkommenssteuer bzw. 12 vH des Aufkommens an Zinsabschlag fest steht und in dieser Höhe die Einnahmen des Bundes und der Länder nach der Verteilung im gleichen Berichtszeitraum mindert. Den Gemeinden fließen dagegen die Einnahmen aus dem Gemeindeanteil an der Einkommensteuer mit einer zeitlichen Verzögerung von jeweils einem Vierteljahr zu; sie erhalten darüber hinaus im 4. Quartal eine zweite Vierteljahreszahlung, während im 1. Quartal des neuen Jahres nur Restbeträge auf die sog. Schlussabrechnung anfallen.

Für die von den Gemeinden abzuführende Gewerbesteuerumlage gilt derselbe Zahlungsrhythmus wie für den Gemeindeanteil an der Einkommensteuer. Da Bund und Länder die Gewerbesteuerumlage jedoch zu den gleichen Terminen einnehmen, zu denen die Gemeinden sie abführen, ergibt sich zwischen staatlichem und gemeindlichem Bereich in der Regel keine zeitliche Überschneidung.

9.3 Regionaler Verteilungsmodus

Steuern vom Einkommen

Für ihre Verteilung auf die einzelnen Bundesländer gilt grundsätzlich das Prinzip des örtlichen Aufkommens, modifiziert durch die Bestimmungen des Zerlegungsgesetzes, das die aus der Wirtschaftskonzentration resultierenden Verzerrungen durch einen Zahlungsausgleich zwischen den Ländern mildert. Diese Verzerrungen entstehen vor allem dadurch, dass die **Körperschaftsteuer** von Unternehmen mit mehreren Betriebsstätten dem Land zufließt, in dem die Geschäftsleitung des Unternehmens ihren Sitz hat und ferner dadurch, dass die **Lohnsteuer** - wegen eines vom Wohnort abweichenden Beschäftigungsorts oder infolge des zentralen Abrechnungsverfahrens - vielfach nicht dem Land zufließt, in dem die Arbeitnehmer wohnen. Beim **Zinsabschlag** ist die Konzentration der Banken auf einzelne Länder bestimmend für die Zerlegung.

Steuern vom Umsatz

Die regionale Verteilung der Länderanteile erfolgt nach einem in § 2 des Gesetzes über den Finanzaus-

gleich zwischen Bund und Ländern festgelegten Schlüssel, nach dem im Prinzip 75 vH nach der Einwohnerzahl und 25 vH nach der Steuerkraft verteilt werden.

Gemeindeanteil an der Einkommensteuer

Der Gesamtheit der Gemeinden eines Landes stehen 15 vH der im Land aufgekomenen Lohn- und veranlagten Einkommensteuer sowie 12 vH des aufgekomenen Zinsabschlags zu, bei Lohnsteuer und Zinsabschlag unter Berücksichtigung der Zerlegung (§ 1 des Gesetzes zur Neuordnung der Gemeindefinanzen - Gemeindefinanzreformgesetz). Der Anteil jeder einzelnen Gemeinde bestimmt sich nach ihrem Anteil an der Summe der durch die Bundesstatistiken über die Lohn- und Einkommensteuer ermittelten Einkommensteuerbeträge. Dabei werden nur Einkommensteuerbeträge berücksichtigt, die ab 2006 bundeseinheitlich auf zu versteuernde Einkommen bis zu 30 000 Euro, bei Zusammenveranlagung bis zu 60 000 Euro entfallen.

Gemeindeanteil an der Umsatzsteuer

Der Gesamtheit der Gemeinden eines Landes stehen 2,08 vH der Steuern vom Umsatz (2,2 vH nach Abzug des Vorabanteils des Bundes zur Finanzierung eines zusätzlichen Bundeszuschusses an die Rentenversicherung) zu. Die Verteilung erfolgt nach einem Schlüssel, der ab 2000 für die alten Länder zu 42 vH auf dem Gewerbesteueraufkommen der Jahre 1990 bis 1997, zu 18 vH auf der Anzahl der sozialversicherungspflichtigen im Durchschnitt der Jahre 1990 bis 1998 und zu 40 vH auf den Gewerbesteuermessbeträgen nach Gewerbekapital 1995 bis 1998 multipliziert mit dem durchschnittlichen örtlichen Hebesatz 1995 bis 1998. In den neuen Ländern besteht der Schlüssel ab 2000 zu 70 vH auf dem Gewerbesteueraufkommen der Jahre 1992 bis 1997 und zu 30 vH auf der Anzahl der sozialversicherungspflichtigen im Durchschnitt der Jahre 1996 bis 1998.

Gewerbesteuerumlage

Sie wird für jede Gemeinde nach der Formel

$$\frac{\text{Istaufkommen der Gewerbesteuer} \times \text{Vervielfältiger}}{\text{Hebesatz}}$$

für das Kalenderjahr ermittelt.

Der Vervielfältiger ist die Summe eines Bundes- und Landesvervielfältigers für das jeweilige Land, 2006 jeweils 16 vH für den Bundes- und für den Landesvervielfältiger der Normalumlage. Hinzu kommen 6 vH als Erhöhung infolge der Gewerbekapitalsteuer-Abschaffung und für die Gemeinden in den alten Ländern Erhöhungen für den Fonds „Deutsche Einheit“ von 7 vH und durch den Solidarpakt von 29 vH, die ausschließlich den Ländern zustehen. Die Gesamtbelastung der Kommunen in den alten Ländern beträgt somit 74 vH, in den neuen Länder 38 vH.

9.4 Verschiedenes

Jahresnachweis

Das Jahresergebnis wird ab Berichtsjahr 1981 durch Addition der vier Vierteljahre gebildet. Dabei bleiben in der Regel Änderungen unberücksichtigt, die sich durch nachträgliche Berichtigungen ergeben können.

Nachweis der Grunderwerbsteuer

Nach Einführung des neuen Grunderwerbsteuerrechts zum 1. Januar 1983 behandeln die Länder den Teil des Grunderwerbsteueraufkommens, den sie ihren Kommunen überlassen, haushaltssystematisch unterschiedlich. Ab dem Jahr 2004 wird die Grunderwerbsteuer voll als Landessteuer dargestellt.

Bei der Steuerverteilung unberücksichtigte Beträge

Nicht in den vorliegenden Nachweis der Steuerverteilung aufgenommen blieb die teilweise oder völlige Überlassung von Steuererträgen seitens der Länder an die Gemeinden im Rahmen des kommunalen Finanzausgleichs.

Kein Nachweis der Bundessteuern nach Ländern

Aufgrund der Zusammenlegung und der Änderung der Zuständigkeiten von Bundeskassen können ab 2002 nicht mehr alle Steuerarten länderweise ausgewiesen werden. Aus diesem Grund muss – entgegen unserer Ankündigung im Jahresband 2001 – auf die Zuordnung der Bundessteuern auf die Länder verzichtet werden.

9.5 Änderungen des Steuerrechts und der Steuerverteilung 2006

An wesentlichen Änderungen in dem o.a. Zeitraum sind zu nennen:

- Veränderte Abschreibungsbedingungen für bewegliche Wirtschaftsgüter des Anlagevermögens und Anhebung der Umsatzgrenzen für die Ist-Besteuerung. Außerdem geänderte Regelungen zur verbesserten steuerlichen Absetzbarkeit von Kinderbetreuungskosten und die Erweiterung der steuerlichen Absetzbarkeit von Handwerkerrechnungen in Privathaushalten so wie die verdoppelte Förderung der Pflege und Betreuung von Familienangehörigen,
- Anpassung der Gewinnermittlung nach §4 Abs. 3 EStG; Anschaffungskosten für Wertpapiere u.ä. können erst im Zeitpunkt der Veräußerung abgezogen werden,
- Beschränkung der Anwendung der 1%-Regelung auf Fahrzeuge des notwendigen Betriebsvermögens (betriebliche Nutzung mehr als 50%),
- Umsatzsteuerpflicht für Umsätze zugelassener öffentlicher Spielbanken.

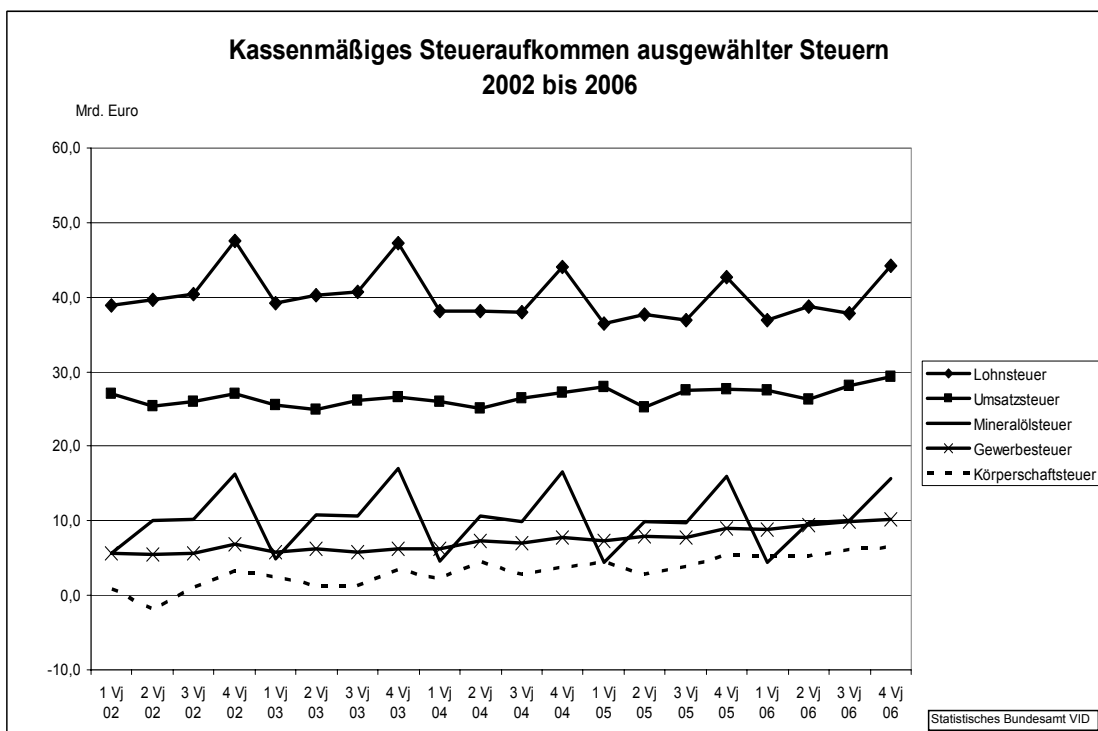
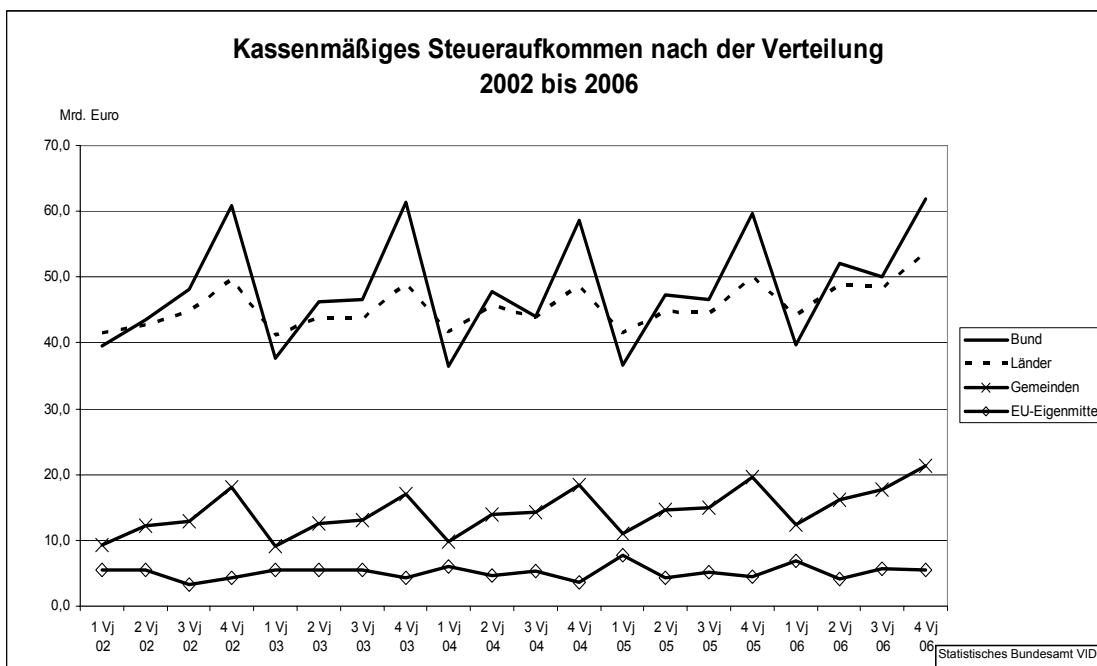

Kassenmäßiges Steueraufkommen 2006 vor der Verteilung

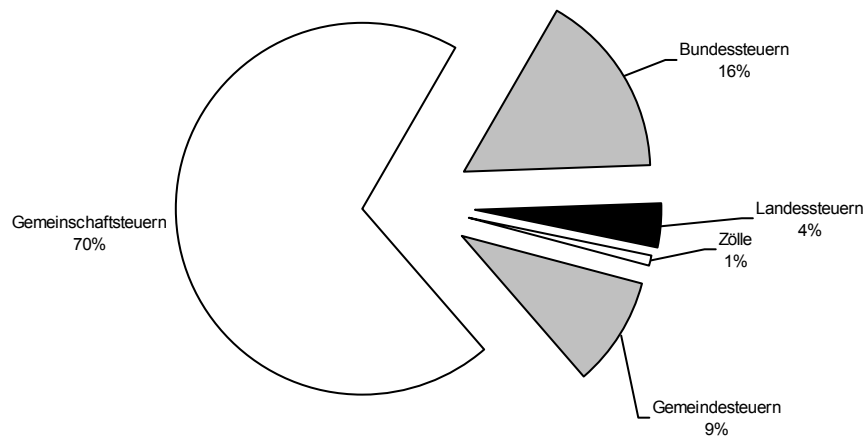

Statistisches Bundesamt VID

Kassenmäßiges Steueraufkommen 2002 bis 2006 vor der Verteilung

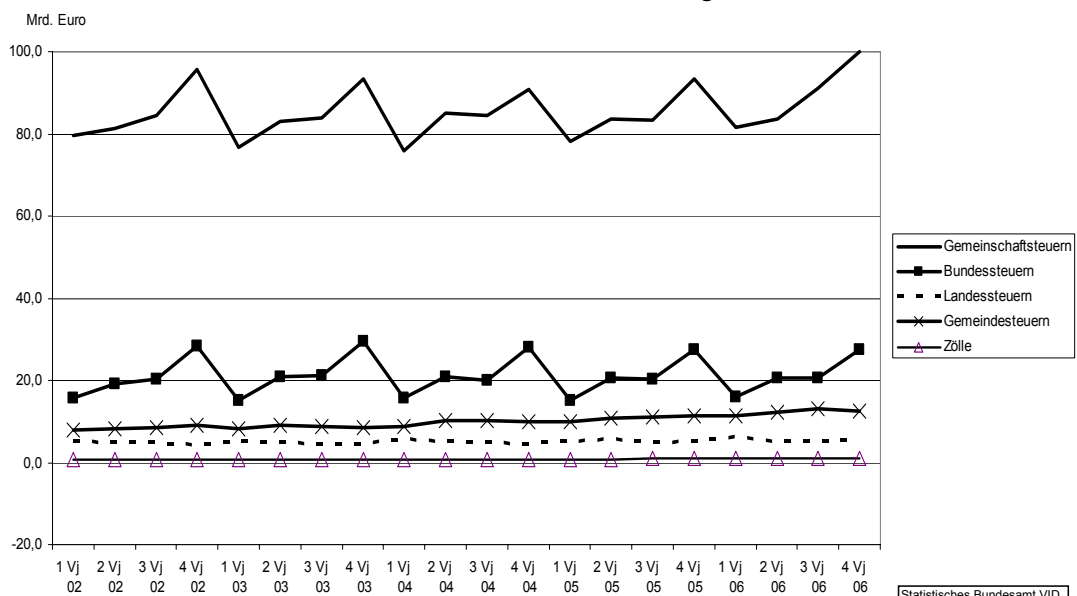

Statistisches Bundesamt VID

1 Kassenmäßige Steuereinnahmen des Bundes, der Länder und der Gemeinden/Gv. im 4. Vj 2006

1.1 Nach Steuerarten v o r der Steuerverteilung

Steuerart	Steuereinnahmen				
	4. Vj 2006	4. Vj 2005	Veränderung		
	Mill. Euro			%	
Deutschland					
Steuereinnahmen insgesamt	146 921,1	138 445,5	8 475,6	+	6,1
Gemeinschaftsteuern nach Art. 106 Abs. 3 GG	100 667,5	93 490,2	7 177,2		7,7
Lohnsteuer	44 146,6	42 683,4	1 463,3		3,4
Veranlagte Einkommensteuer	7 548,3	6 016,8	1 531,5		25,5
Nicht veranlagte Steuern vom Ertrag	2 350,1	1 389,6	960,5		69,1
Zinsabschlag	1 632,4	1 473,1	159,3		10,8
Körperschaftsteuer	6 461,2	5 409,8	1 051,5		19,4
Umsatzsteuer	29 402,2	27 709,5	1 692,7		6,1
Einfuhrumsatzsteuer	9 126,6	8 808,1	318,5		3,6
Bundessteuern	27 432,2	27 510,9	- 78,7		- 0,3
Versicherungsteuer	1 614,9	1 560,5	54,4		3,5
Tabaksteuer	4 296,4	4 212,8	83,6		2,0
Kaffeesteuer	280,4	299,7	- 19,3		- 6,4
Branntweinsteuer	720,3	732,9	- 12,6		- 1,7
Alcopopsteuer	1,4	2,7	- 1,3		- 48,1
Schaumweinsteuer	147,4	148,1	- 0,6		- 0,4
Zwischenerzeugnissteuer	8,9	9,6	- 0,7		- 7,1
Mineralölsteuer	15 664,5	16 002,6	- 338,1		- 2,1
dar.: Heizölsteuer	898,8	776,1	122,6		15,8
Erdgassteuer	715,3	1 356,5	- 641,2		- 47,3
Stromsteuer	1 593,3	1 663,8	- 70,5		- 4,2
Solidaritätszuschlag	3 105,0	2 878,5	226,5		7,9
Pauschalisierte Eingangsabgaben	- 0,2	- 0,2	- 0,0		x
Sonstige Bundessteuern	0,0	0,0	0,0		14,3
Landessteuern	5 190,7	5 040,0	150,8		3,0
Vermögensteuer	1,0	7,3	- 6,3		- 85,8
Erbschaftsteuer	928,3	928,7	- 0,4		- 0,0
Grunderwerbsteuer	1 601,0	1 346,5	254,5		18,9
Kraftfahrzeugsteuer	1 942,1	2 075,4	- 133,3		- 6,4
Rennwett- und Lotteriesteuer	478,9	439,7	39,2		8,9
dar.: Lotteriesteuer	474,4	434,1	40,4		9,3
Feuerschutzsteuer	56,4	56,1	0,3		0,5
Biersteuer	183,1	186,3	- 3,2		- 1,7
Zölle	1 026,4	955,1	71,3		7,5
Gemeindesteuern	12 604,3	11 449,3	1 155,0		10,1
Grundsteuer A (Land- und Forstwirtschaft)	80,6	79,8	0,8		1,0
Grundsteuer B (Sonstige Grundstücke)	2 169,5	2 150,0	19,5		0,9
Gewerbsteuer	10 182,2	9 048,6	1 133,6		12,5
Sonstige Steuern und steuerähnliche Einnahmen	172,0	171,0	1,0		0,6

1 Kassenmäßige Steuereinnahmen des Bundes, der Länder und der Gemeinden/Gv. im 4. Vj 2006

1.2 Nach Steuerarten n a c h der Steuerverteilung

Steuerart	Steuereinnahmen			
	4. Vj 2006	4. Vj 2005	Veränderung	
	Mill. Euro		%	
Deutschland				
Steuereinnahmen insgesamt	142 663,7	133 586,7	9 077,0	6,8
EU-Eigenmittel insgesamt	5 528,8	4 450,0	1 078,9	24,2
Zölle	1 026,4	955,1	71,3	7,5
Mehrwertsteuer-Eigenmittel	1 136,4	729,8	406,5	55,7
BNE-Eigenmittel ¹⁾	3 366,1	2 765,1	601,1	21,7
Steuereinnahmen des Bundes	61 940,3	59 622,7	2 317,6	3,9
Bundessteuern	27 432,2	27 510,9	- 78,7	- 0,3
Lohn- und veranl. Einkommensteuer (42,5%) ²⁾	18 302,2	16 943,6	1 358,7	8,0
Nicht veranlagte Steuern vom Ertrag und Körperschaftsteuer (50 %) ³⁾	4 264,9	3 300,7	964,3	29,2
Zinsabschlag (44 %)	718,4	648,2	70,2	10,8
Steuern vom Umsatz (53,08%) ⁴⁾	20 317,9	19 389,0	928,9	4,8
Gewerbsteuerumlage (2006: 16/38; 2005: 19/44)	777,0	730,0	47,0	6,4
Zuweisung ÖPNV	- 1 763,3	- 1 763,3	-	x
Bundesergänzungszuweisungen	- 3 606,6	- 3 641,3	34,7	x
Steuereinnahmen der Länder	53 883,0	49 979,0	3 904,0	7,8
Landessteuern	5 190,7	5 040,0	150,8	3,0
Lohn- und veranl. Einkommensteuer (42,5%) ²⁾	18 302,2	16 943,6	1 358,7	8,0
Nicht veranlagte Steuern vom Ertrag und Körperschaftsteuer (50 %) ³⁾	4 265,0	3 300,7	964,3	29,2
Zinsabschlag (44 %)	718,4	648,2	70,2	10,8
Steuern vom Umsatz (44,84 %) ⁴⁾	17 411,0	16 404,9	1 006,1	6,1
Gewerbsteuerumlage (2006: 22/38; 2005: 25/44)	1 068,3	960,4	107,8	11,2
Erhöhte Gewerbsteuerumlage	1 557,5	1 276,6	280,9	22,0
Zuweisung ÖPNV	1 763,3	1 763,3	-	-
Bundesergänzungszuweisungen	3 606,6	3 641,3	- 34,7	- 1,0
Steuereinnahmen der Gemeinden/Gv.	21 311,6	19 535,0	1 776,5	9,1
Gewerbsteuer (brutto)	10 182,2	9 048,6	1 133,6	12,5
Gewerbsteuerumlage (Ausgabe)	- 3 249,2	- 2 909,7	- 339,5	x
Gewerbsteuer (netto)	6 933,0	6 138,9	794,2	12,9
Gemeindeanteil an der Lohn- und veranlagter Einkommensteuer und am Zinsabschlag	10 646,1	9 721,4	924,7	9,5
Gemeindeanteil an der Umsatzsteuer	1 310,3	1 274,0	36,3	2,9
Übrige Gemeindesteuern	2 422,1	2 400,8	21,3	0,9
Es entfallen auf:				
Stadtstaaten	1 648,7	1 405,5	243,1	17,3
Gemeinden/Gv.	19 662,9	18 129,5	1 533,4	8,5
Kreisfreie Städte	6 653,2	6 255,0	398,2	6,4
Kreisangehörige Gemeinden zusammen	13 005,0	11 869,9	1 135,1	9,6
mit weniger als 10 000 Einwohnern	4 242,9	3 800,3	442,6	11,6
mit 10 000 Einwohnern und mehr	8 762,1	8 069,6	692,5	8,6
Landkreise	4,4	4,3	0,1	3,4
Verteilungsrelevante Positionen:				
Steuerliches Kindergeld	- 1 364,5	- 1 447,9	x	x
Kindergeld Familienkassen	- 7 295,1	- 7 393,2	x	x
Altersvorsorge	- 48,8	- 68,1	x	x
Erstattungen BfF veranlagte Einkommensteuer	0,0	- 0,0	x	x
Erstattungen BfF nicht veranlagte Steuern vom Ertrag	- 281,5	- 193,0	x	x
Erstattungen BfF Körperschaftsteuer	-	- 5,1	x	x

¹⁾ Eigenmittelbeträge auf der Basis des Bruttozsozialprodukts zu Marktpreisen (Spitzenfinanzierung).

²⁾ Nach Abzug von Kindergeld und Erstattungen BfF.

³⁾ Nach Abzug von Erstattungen BfF.

⁴⁾ Verteilung nach Einwohnerzahlen.

1 Kassenmäßige Steuereinnahmen des Bundes, der Länder und der Gemeinden/Gv. im 4. Vj 2006

1.3 Nach Ländern

Mill. Euro

Land	Vierteljahr	Steuereinnahmen v o r der Steuerverteilung		Nach der Steuerverteilung entfallen auf	
		Landessteuern	Gemeindesteuern	Länder	Gemeinden
Deutschland	4./06	5 190,7	12 604,3	53 883,0	21 311,6
	4./05	5 040,0	11 449,3	49 979,0	19 535,0
Baden-Württemberg	4./06	697,1	1 839,9	6 156,8	3 217,6
	4./05	706,4	1 542,3	5 839,9	2 790,0
Bayern	4./06	886,9	1 979,6	7 448,4	3 803,2
	4./05	912,1	1 813,3	6 949,8	3 475,8
Brandenburg	4./06	110,4	172,4	2 046,0	323,8
	4./05	120,2	200,1	1 957,0	337,4
Hessen	4./06	471,0	969,1	4 644,4	1 813,6
	4./05	419,3	934,6	3 445,0	1 674,6
Mecklenburg-Vorpommern	4./06	73,9	120,6	1 387,0	221,0
	4./05	76,8	103,5	1 344,2	186,5
Niedersachsen	4./06	458,5	1 214,8	4 700,7	2 047,1
	4./05	429,7	1 091,8	4 246,0	1 846,3
Nordrhein-Westfalen	4./06	1 138,6	3 203,9	10 213,2	5 247,9
	4./05	1 131,2	3 042,3	9 850,7	5 097,5
Rheinland-Pfalz	4./06	245,9	465,4	2 393,5	787,7
	4./05	252,0	478,1	2 224,0	771,4
Saarland	4./06	52,4	147,3	630,6	222,7
	4./05	55,3	143,1	595,0	218,7
Sachsen	4./06	183,4	367,2	3 431,3	571,7
	4./05	175,3	351,3	3 300,0	516,0
Sachsen-Anhalt	4./06	99,0	242,4	2 046,2	393,9
	4./05	99,0	198,1	1 947,4	311,3
Schleswig-Holstein	4./06	191,3	402,0	1 673,2	729,2
	4./05	177,0	330,0	1 548,0	637,5
Thüringen	4./06	88,8	159,5	1 883,8	283,6
	4./05	88,7	152,7	1 827,8	266,4
Flächenländer	4./06	4 697,3	11 284,2	48 655,2	19 662,9
	4./05	4 642,9	10 381,3	45 074,8	18 129,5
Berlin	4./06	253,7	530,4	3 084,4	751,2
	4./05	195,6	362,8	3 104,1	574,8
Bremen	4./06	54,2	126,8	498,5	171,7
	4./05	49,9	120,0	504,2	158,7
Hamburg	4./06	185,6	662,9	1 644,9	725,7
	4./05	151,6	585,2	1 295,9	672,1
Stadtstaaten	4./06	493,4	1 320,1	5 227,8	1 648,7
	4./05	397,1	1 068,1	4 904,2	1 405,5
Nachrichtlich: Früheres Bundesgebiet	4./06	4 573,7	11 415,2	x	19 321,0
	4./05	4 447,3	10 351,3	x	17 761,2
Neue Länder und Berlin-Ost	4./06	617,0	1 189,1	x	1 990,6
	4./05	592,7	1 098,0	x	1 773,8

1 Kassenmäßige Steuereinnahmen des Bundes,

1.4 Nach Steuerarten

1 000

Lfd. Nr.	Steuerart	Deutschland	Baden-Württemberg	Bayern
v o r d e r				
1	Gemeinschaftsteuern nach Art. 106 Abs. 3 GG	100 667 483	x	x
2	Lohnsteuer ¹⁾	44 146 625	7 019 502	7 917 101
3	Veranlagte Einkommensteuer ²⁾	7 548 320	1 267 170	1 409 672
4	Nicht veranl. Steuern vom Ertrag ²⁾	2 350 124	253 930	493 193
5	Zinsabschlag	1 632 386	175 551	199 783
6	Körperschaftsteuer ²⁾	6 461 230	1 148 530	1 609 727
7	Umsatzsteuer	29 402 231	3 220 773	3 850 919
8	Einfuhrumsatzsteuer	9 126 567	x	x
9	Bundessteuern	27 432 199	x	x
10	Zölle	1 026 360	x	x
11	Landessteuern	5 190 731	697 131	886 929
12	Vermögensteuer	1 037	- 884	- 1 150
13	Erbschaftsteuer	928 258	141 406	189 581
14	Grunderwerbsteuer	1 601 002	203 184	248 581
15	Kraftfahrzeugsteuer	1 942 081	273 001	325 339
16	Rennwett- und Lotteriesteuer	478 909	62 061	66 082
17	Totalisatorsteuer	4 368	1 329	842
18	Andere Rennwettsteuer	92	-	0
19	Lotteriesteuer	474 449	60 733	65 239
20	Feuerschutzsteuer	56 357	5 554	18 586
21	Biersteuer	183 087	12 808	39 910
22	Sonstige	1	1	-
23	Gemeindesteuern	12 604 294	1 839 911	1 979 566
24	Grundsteuer A	80 611	10 991	18 591
25	Grundsteuer B	2 169 524	248 115	313 346
26	Gewerbsteuer (brutto)	10 182 169	1 562 860	1 624 533
27	Sonstige Steuern und steuerähnliche Einnahmen.....	171 991	17 945	23 099
28	Steuereinnahmen insgesamt	146 921 067	x	x

¹⁾ Vor Abzug von Kindergeld (Familienkassen- und steuerliches Kindergeld) ausschl. Pauschsteuer Mini-Jobs und Altersvorsorge.

²⁾ Vor Abzug von Erstattungen BfF.

der Länder und der Gemeinden/Gv. im 4. Vierteljahr 2006

und Ländern

Euro

Brandenburg	Hessen	Mecklenburg- Vorpommern	Niedersachsen	Nordrhein- Westfalen	Rheinland- Pfalz	Saarland	Lfd. Nr.
-------------	--------	----------------------------	---------------	-------------------------	---------------------	----------	-------------

Steuerverteilung

x	x	x	x	x	x	x	1
657 124	4 512 347	385 000	3 441 297	10 979 655	1 686 927	470 376	2
29 827	553 036	52 446	804 457	1 948 473	418 465	59 446	3
13 970	579 920	13 506	116 200	491 121	62 721	12 412	4
4 835	695 723	1 361	82 569	259 622	45 006	10 014	5
38 673	811 936	39 718	468 085	910 014	200 802	62 751	6
552 947	3 078 154	206 704	1 981 937	8 460 174	1 235 087	514 826	7
x	x	x	x	x	x	x	8
x	x	x	x	x	x	x	9
x	x	x	x	x	x	x	10
110 386	470 955	73 871	458 538	1 138 644	245 936	52 402	11
-	356	-	286	- 216	434	30	12
3 817	104 350	1 849	92 544	216 193	38 733	5 308	13
26 252	174 041	17 786	114 632	356 141	54 806	9 379	14
63 363	146 629	39 514	195 813	409 581	97 957	26 673	15
11 776	37 195	7 105	44 942	103 468	41 396	7 591	16
84	119	-	73	928	8	1	17
-	0	-	-	21	-	1	18
11 692	37 076	7 105	44 869	102 519	41 388	7 590	19
2 260	1 927	1 554	3 145	5 999	3 950	768	20
2 918	6 458	6 063	7 177	47 477	8 660	2 652	21
-	-	-	-	-	-	-	22
172 408	969 141	120 634	1 214 771	3 203 936	465 393	147 254	23
2 831	3 310	3 191	14 063	8 585	3 584	237	24
45 795	146 789	28 136	236 191	551 397	94 130	24 767	25
121 553	806 927	86 181	936 261	2 603 967	359 055	119 399	26
2 228	12 110	3 126	28 255	39 983	8 626	2 854	27
x	x	x	x	x	x	x	28

1 Kassenmäßige Steuereinnahmen des Bundes,

1.4 Nach Steuerarten

1 000

Lfd. Nr.	Steuerart	Sachsen	Sachsen- Anhalt	Schleswig- Holstein	Thüringen
v o r d e r					
1	Gemeinschaftsteuern nach Art. 106 Abs. 3 GG	x	x	x	x
2	Lohnsteuer ¹⁾	1 070 314	560 203	1 156 085	550 978
3	Veranlagte Einkommensteuer ²⁾	60 878	54 856	295 872	19 788
4	Nicht veranl. Steuern vom Ertrag ²⁾	31 412	13 452	66 548	18 973
5	Zinsabschlag	10 319	2 637	21 481	3 935
6	Körperschaftsteuer ²⁾	125 241	55 409	200 723	2 871
7	Umsatzsteuer	731 368	393 033	814 027	361 749
8	Einfuhrumsatzsteuer	x	x	x	x
9	Bundessteuern	x	x	x	x
10	Zölle	x	x	x	x
11	Landessteuern	183 361	99 033	191 260	88 849
12	Vermögensteuer	-	-	139	-
13	Erbschaftsteuer	7 137	1 999	40 659	1 610
14	Grunderwerbsteuer	50 576	20 825	61 759	18 852
15	Kraftfahrzeugsteuer	88 037	58 472	66 544	51 565
16	Rennwett- und Lotteriesteuer	16 553	9 651	16 749	8 042
17	Totalisatorsteuer	127	2	-	-
18	Andere Rennwettsteuer	-	-	-	-
19	Lotteriesteuer	16 426	9 649	16 749	8 042
20	Feuerschutzsteuer	3 405	2 176	1 621	2 001
21	Biersteuer	17 654	5 910	3 789	6 779
22	Sonstige	-	-	-	-
23	Gemeindesteuern	367 208	242 369	402 029	159 535
24	Grundsteuer A	3 315	5 015	4 540	2 013
25	Grundsteuer B	92 748	42 374	70 813	35 961
26	Gewerbsteuer (brutto)	267 152	192 138	310 828	118 781
27	Sonstige Steuern und steuerähnliche Einnahmen....	3 994	2 841	15 850	2 783
28	Steuereinnahmen insgesamt	x	x	x	x

¹⁾ Vor Abzug von Kindergeld (Familienkassen- und steuerliches Kindergeld) ausschl. Pauschsteuer Mini-Jobs und Altersvorsorge.

²⁾ Vor Abzug von Erstattungen BfF.

der Länder und der Gemeinden/Gv. im 4. Vierteljahr 2006

und Ländern

Euro

Flächenländer	Berlin	Bremen	Hamburg	Stadtstaaten	Nachrichtlich:		Lfd. Nr.
					Früheres Bundesgebiet	Neue Länder und Berlin-Ost	
Steuerverteilung							
x	x	x	x	x	x	x	1
40 406 910	1 473 030	413 678	1 853 007	3 739 715	40 396 351	3 750 273	2
6 974 385	233 430	89 548	250 957	573 935	7 290 022	258 297	3
2 167 359	69 550	13 702	99 513	182 765	2 244 062	106 062	4
1 512 837	55 250	15 578	48 721	119 549	1 594 070	38 316	5
5 674 479	215 047	41 807	529 897	786 751	6 074 913	386 317	6
25 401 699	1 145 887	298 905	2 555 740	4 000 531	26 587 990	2 814 240	7
x	x	x	x	x	x	x	8
x	x	x	x	x	x	x	9
x	x	x	x	x	x	x	10
4 697 296	253 651	54 198	185 587	493 436	4 573 744	616 987	11
- 1 005	258	2	1 781	2 041	1 037	-	12
845 187	33 373	9 257	40 441	83 071	911 845	16 413	13
1 356 813	144 793	21 244	78 153	244 189	1 406 041	194 962	14
1 842 488	51 611	12 339	35 643	99 593	1 641 130	300 951	15
432 612	17 399	5 448	23 450	46 297	425 108	53 801	16
3 513	307	88	459	855	4 021	348	17
22	70	-	0	70	92	-	18
429 077	17 021	5 359	22 991	45 372	420 995	53 453	19
52 945	1 910	565	937	3 412	44 820	11 537	20
168 255	4 307	5 343	5 182	14 832	143 762	39 325	21
1	-	-	-	-	1	-	22
11 284 155	530 394	126 803	662 942	1 320 139	11 415 175	1 189 120	23
80 266	20	40	285	345	64 246	16 365	24
1 930 562	119 616	31 790	87 556	238 962	1 890 305	279 219	25
9 109 635	405 206	94 180	573 148	1 072 534	9 305 119	877 050	26
163 694	5 552	792	1 953	8 297	155 504	16 488	27
x	x	x	x	x	x	x	28

1 Kassenmäßige Steuereinnahmen des Bundes,

1.4 Nach Steuerarten

1 000

Lfd. Nr.	Steuerart	Deutschland	Baden-Württemberg	Bayern
Verteilungsrelevante				
29	Steuerliches Kindergeld	- 1 364 452	- 164 200	- 232 738
30	Kindergeld Familienkassen	- 7 295 135	- 1 004 486	- 1 094 588
31	Altersvorsorgezulage	- 48 793	- 6 493	- 7 980
32	Zerlegungsbeträge Lohnsteuer	x	- 334 139	- 26 100
33	Erstattungen BfF veranlagte Einkommensteuer	11	2	3
34	Erstattungen BfF nicht veranlagte Steuern vom Ertrag	- 281 455	- 34 656	- 50 494
35	Zerlegungsbeträge Zinsabschlag	x	89 501	13 578
36	Erstattungen BfF Körperschaftsteuer	-	-	-
37	Zerlegungsbeträge Körperschaftsteuer	x	- 57 947	- 12 357
n a c h d e r				
38	EU-Eigenmittel insgesamt	5 528 847	x	x
39	Steuereinnahmen des Bundes	61 940 307	x	x
40	Steuereinnahmen der Länder	53 882 971	6 156 810	7 448 420
41	Landessteuern	5 190 731	697 131	886 929
42	Lohn- und veranl. Einkommensteuer (42,5 %) ¹⁾	18 302 242	2 885 462	3 390 804
43	Nicht veranl. St. Vom Ertrag u. Körperschaftsteuer (50 %) ²⁾	4 264 950	654 928	1 020 034
44	Zinsabschlag (44 %)	718 394	116 646	93 904
45	Steuern vom Umsatz (44,84%) ³⁾	17 411 010	1 856 235	2 156 632
46	Gewerbesteuerumlage (22/38)	1 068 275	159 142	185 338
47	Erhöhte Gewerbesteuerumlage	1 557 461	260 403	303 278
48	Zuweisung ÖPNV	1 763 275	184 086	264 139
49	Bundesergänzungszuweisung	3 606 633	-	-
50	Länderfinanzausgleich	-	- 657 224	- 852 638
51	Steuereinnahmen der Gemeinden/Gv.	21 311 554	3 217 560	3 803 238
52	Gemeindesteuern	12 604 294	1 839 911	1 979 566
53	Gewerbesteuerumlage (Ausgabe)	- 3 249 152	- 507 958	- 552 395
54	Anteil an Lohn-, veranl. Einkommensteuer u. Zinsabschlag	10 646 091	1 766 994	2 153 177
55	Gemeindeanteil an der Umsatzsteuer	1 310 324	118 613	222 890
56	Steuereinnahmen insgesamt	142 663 679	x	x

¹⁾ Nach Abzug von Kindergeld und Erstattungen des BfF.

³⁾ Verteilung nach Einwohnerzahlen.

²⁾ Nach Abzug von Erstattungen.

der Länder und der Gemeinden/Gv. im 4. Vierteljahr 2006

und Ländern

Euro

Brandenburg	Hessen	Mecklenburg- Vorpommern	Niedersachsen	Nordrhein- Westfalen	Rheinland- Pfalz	Saarland	Lfd. Nr.
-------------	--------	----------------------------	---------------	-------------------------	---------------------	----------	----------

Positionen

- 35 248	- 91 656	- 20 365	- 121 526	- 371 842	- 52 357	- 16 244	29
- 202 239	- 549 873	- 137 904	- 742 377	- 1 708 927	- 361 015	- 86 729	30
- 1 886	- 3 401	- 1 084	- 4 143	- 9 037	- 2 518	- 484	31
201 582	- 378 680	100 627	389 985	- 482 192	321 211	8 821	32
-	1	-	1	2	1	0	33
- 1 278	- 43 777	- 1 397	- 16 774	- 86 883	- 9 989	- 1 979	34
15 460	- 377 468	4 027	48 821	135 415	25 532	5 359	35
-	-	-	-	-	-	-	36
35 581	- 11 107	10 783	63 373	87 512	- 11 015	14 986	37

Steuerverteilung

x	x	x	x	x	x	x	38
x	x	x	x	x	x	x	39
2 045 999	4 644 447	1 386 963	4 700 691	10 213 228	2 393 547	630 624	40
110 386	470 955	73 871	458 538	1 138 644	245 936	52 402	41
276 391	1 720 350	161 289	1 604 664	4 409 834	856 382	185 445	42
43 473	668 486	31 305	315 442	700 882	121 259	44 085	43
8 931	140 050	2 371	57 823	173 854	31 043	6 766	44
875 223	1 050 330	607 461	1 696 222	3 117 797	839 009	254 137	45
15 352	108 207	8 895	85 940	274 980	44 931	5 787	46
-	177 081	-	140 630	449 967	73 522	9 478	47
100 683	130 659	58 541	151 465	277 892	92 395	23 275	48
485 466	-	368 133	- 2 295	-	57 053	27 428	49
130 094	178 328	75 097	192 262	- 330 621	32 016	21 822	50
323 765	1 813 618	220 991	2 047 118	5 247 886	787 671	222 686	51
172 408	969 141	120 634	1 214 771	3 203 936	465 393	147 254	52
- 26 518	- 364 000	- 15 363	- 282 439	- 924 932	- 116 768	- 38 294	53
139 048	1 060 273	91 924	994 261	2 603 137	392 689	105 643	54
38 827	148 204	23 796	120 525	365 745	46 357	8 083	55
x	x	x	x	x	x	x	56

1 Kassenmäßige Steuereinnahmen des Bundes,

1.4 Nach Steuerarten

1 000

Lfd. Nr.	Steuerart	Sachsen	Sachsen-Anhalt	Schleswig-Holstein	Thüringen
Verteilungsrelevante					
29	Steuerliches Kindergeld	- 51 910	- 32 447	- 42 699	- 32 584
30	Kindergeld Familienkassen	- 324 367	- 166 739	- 253 060	- 201 042
31	Altersvorsorgezulage	- 2 824	- 3 637	- 1 308	- 1 569
32	Zerlegungsbeträge Lohnsteuer	189 337	148 139	243 463	136 464
33	Erstattungen BfF veranlagte Einkommensteuer	-	-	0	-
34	Erstattungen BfF nicht veranlagte Steuern vom Ertrag	- 4 019	- 1 097	- 4 220	- 2 000
35	Zerlegungsbeträge Zinsabschlag	7 462	7 246	34 293	5 959
36	Erstattungen BfF Körperschaftsteuer... ..	-	-	-	-
37	Zerlegungsbeträge Körperschaftsteuer	10 748	49 969	641	25 045
n a c h d e r					
38	EU-Eigenmittel insgesamt	x	x	x	x
39	Steuereinnahmen des Bundes	x	x	x	x
40	Steuereinnahmen der Länder ¹⁾	3 431 287	2 046 203	1 673 193	1 883 765
41	Landessteuern	183 361	99 033	191 260	88 849
42	Lohn- und veranl. Einkommensteuer (42,5 %) ¹⁾	400 953	238 597	595 490	201 095
43	Nicht veranl. St. Vom Ertrag u. Körperschaftsteuer (50 %) ²⁾	81 691	58 866	131 846	22 445
44	Zinsabschlag (44 %)	7 826	4 350	24 546	4 354
45	Steuern vom Umsatz (44,84 %) ³⁾	1 513 940	863 305	522 222	879 271
46	Gewerbesteuerumlage (22/38)	31 062	15 624	30 816	11 337
47	Erhöhte Gewerbesteuerumlage	-	-	50 426	-
48	Zuweisung ÖPNV	126 250	88 693	54 838	70 355
49	Bundesergänzungszuweisung	864 748	516 065	14 921	488 099
50	Länderfinanzausgleich	221 455	161 671	56 828	117 960
51	Steuereinnahmen der Gemeinden/Gv.	571 656	393 895	729 236	283 576
52	Gemeindesteuern	367 208	242 369	402 029	159 535
53	Gewerbesteuerumlage (Ausgabe)	- 53 758	- 26 986	- 97 856	- 26 492
54	Anteil an Lohn-,veranl.Einkommensteuer u. Zinsabschlag ²⁾	220 426	140 166	386 481	117 256
55	Gemeindeanteil an der Umsatzsteuer	37 780	38 346	38 582	33 277
56	Steuereinnahmen insgesamt	x	x	x	x

¹⁾ Nach ÖPNV, BEZ und LFA.

²⁾ Nach Zerlegung.

³⁾ Verteilung nach Einwohnerzahlen.

der Länder und der Gemeinden/Gv. im 4. Vierteljahr 2006

und Ländern

Euro

Flächenländer	Berlin	Bremen	Hamburg	Stadtstaaten	Nachrichtlich:		Lfd. Nr.
					Früheres Bundesgebiet	Neue Länder und Berlin-Ost	
Positionen							
- 1 265 816	- 58 231	- 4 169	- 36 236	- 98 637	- 1 186 989	- 177 463	29
- 6 833 346	- 258 040	- 60 939	- 142 810	- 461 789	.	.	30
-	- 1 713	- 193	- 521	-	.	.	31
518 517	64 745	- 77 664	- 505 597	- 518 516	.	.	32
10	0	0	1	1	11	-	33
- 258 563	- 6 804	- 1 490	- 14 599	- 22 893	- 271 665	- 9 791	34
15 185	- 12 647	- 1 433	- 1 105	- 15 185	- 40 154	40 154	35
-	-	-	-	-	-	-	36
206 211	- 88 929	- 3 530	- 113 751	- 206 210	- 132 126	132 126	37
Steuerverteilung							
x	x	x	x	x	x	x	38
x	x	x	x	x	x	x	39
48 655 176	3 084 431	498 471	1 644 896	5 227 799	-	-	40
4 697 296	253 651	54 198	185 587	493 436	4 573 744	616 987	41
16 926 756	618 393	153 397	603 695	1 375 486	.	.	42
3 894 743	94 432	25 245	250 530	370 207	3 957 593	307 357	43
672 463	18 750	6 225	20 955	45 930	683 860	34 534	44
16 231 784	762 514	114 802	301 913	1 179 229	.	.	45
977 411	34 229	4 754	51 881	90 864	975 798	92 478	46
1 464 785	-	7 780	84 896	92 676	1 557 461	-	47
1 623 271	96 275	9 698	34 031	140 004	1 262 914	500 361	48
2 819 617	729 200	57 816	-	787 016	-	-	49
- 652 950	476 987	64 557	111 408	652 952	-	-	50
19 662 896	751 200	171 726	725 732	1 648 658	19 320 999	1 990 554	51
11 284 155	530 394	126 803	662 942	1 320 139	11 415 175	1 189 120	52
- 3 033 759	- 24 894	- 15 991	- 174 508	- 215 393	- 3 092 612	- 156 541	53
10 171 475	210 397	52 779	211 440	474 616	9 870 769	775 323	54
1 241 025	35 305	8 136	25 858	69 299	1 127 671	182 653	55
x	x	x	x	x	x	x	56

2 Kassenmäßige Steuereinnahmen der Gemeinden/Gv.

2.1 Nach Steuerarten

Mill.

Lfd. Nr.	Steuerart	Viertel-jahr	Deutschland	Baden-Württemberg	Bayern	Brandenburg	Hessen	Mecklenburg-Vorpommern	Niedersachsen	Nordrhein-Westfalen	Rheinland-Pfalz	Saarland
1	Steuern insgesamt	4./06	21 311,6	3 217,6	3 803,2	323,8	1 813,6	221,0	2 047,1	5 247,9	787,7	222,7
2		3./06	17 672,3	2 470,6	2 904,4	257,8	1 657,4	147,6	1 432,4	4 622,7	747,1	195,0
3		4./05	19 535,0	2 790,0	3 475,8	337,4	1 674,6	186,5	1 846,3	5 097,5	771,4	218,7
4	Grundsteuer A	4./06	80,6	11,0	18,6	2,8	3,3	3,2	14,1	8,6	3,6	0,2
5		3./06	100,3	11,9	24,1	3,4	5,6	3,6	17,4	10,7	5,6	0,4
6		4./05	79,8	10,6	18,6	2,6	3,5	3,8	14,7	7,1	3,6	0,2
7	Grundsteuer B	4./06	2 169,5	248,1	313,3	45,8	146,8	28,1	236,2	551,4	94,1	24,8
8		3./06	2 926,0	334,7	390,4	61,2	213,3	34,8	292,7	766,8	114,8	28,7
9		4./05	2 150,0	238,7	313,4	45,0	144,3	28,2	233,5	552,7	92,8	24,1
10	Gewerbesteuer (brutto)	4./06	10 182,2	1 562,9	1 624,5	121,6	806,9	86,2	936,3	2 604,0	359,1	119,4
11		3./06	9 947,8	1 338,7	1 643,0	120,1	997,7	68,9	729,9	2 741,6	398,3	114,7
12		4./05	9 048,6	1 274,5	1 458,3	149,2	774,1	67,3	813,4	2 442,7	373,1	114,9
13	Gewerbesteuerumlage (Ausgabe)	4./06	- 3 249,2	- 508,0	- 552,4	- 26,5	- 364,0	- 15,4	- 282,4	- 924,9	- 116,8	- 38,3
14		3./06	- 1 671,3	- 282,8	- 320,3	- 18,0	- 169,8	- 10,3	- 126,7	- 423,0	- 78,8	- 19,4
15		4./05	- 2 909,7	- 504,4	- 560,4	- 23,7	- 327,1	- 16,3	- 246,1	- 715,0	- 99,8	- 33,6
16	Gewerbesteuer (netto)	4./06	6 933,0	1 054,9	1 072,1	95,0	442,9	70,8	653,8	1 679,0	242,3	81,1
17		3./06	8 276,5	1 056,0	1 322,7	102,1	827,9	58,5	603,3	2 318,5	319,5	95,3
18		4./05	6 138,9	770,1	898,0	125,6	447,0	51,0	567,3	1 727,7	273,3	81,3
19	Anteil an Lohn- veranl.Eink.steuer und Zinsabschlag	4./06	10 646,1	1 767,0	2 153,2	139,0	1 060,3	91,9	994,3	2 603,1	392,7	105,6
20		3./06	5 418,1	937,4	1 028,5	68,3	520,9	34,5	441,2	1 306,6	267,3	59,7
21		4./05	9 721,4	1 622,3	2 006,3	124,6	926,0	76,7	884,0	2 421,9	354,7	101,3
22	Anteil an der Umsatzsteuer	4./06	1 310,3	118,6	222,9	38,8	148,2	23,8	120,5	365,7	46,4	8,1
23		3./06	744,6	111,7	107,5	17,7	70,5	11,3	50,8	173,9	28,5	8,1
24		4./05	1 274,0	129,8	216,5	36,4	141,1	22,7	116,6	348,2	38,4	8,0
25	Sonstige Steuern und steuerähnl. Einnahmen	4./06	172,0	17,9	23,1	2,2	12,1	3,1	28,3	40,0	8,6	2,9
26		3./06	206,8	18,8	31,2	5,1	19,2	4,8	27,1	46,2	11,5	2,8
27		4./05	171,0	18,5	23,0	3,2	12,6	4,1	30,3	39,8	8,6	3,8

n a c h der Steuerverteilung im 4. Vierteljahr 2006

und Ländern

Euro

Sachsen	Sachsen- Anhalt	Schles- wig- Holstein	Thüringen	Flächen- länder	Berlin	Bremen	Hamburg	Stadt- staaten	Nachrichtlich:		Lfd. Nr.
									Früheres Bundesgebiet	Neue Länder und Berlin-Ost	
571,7	393,9	729,2	283,6	19 662,9	751,2	171,7	725,7	1 648,7	19 321,0	1 990,6	1
523,0	263,4	505,7	230,9	15 958,0	724,7	174,8	815,0	1 714,4	16 033,3	1 639,0	2
516,0	311,3	637,5	266,4	18 129,5	574,8	158,7	672,1	1 405,5	17 761,2	1 773,8	3
3,3	5,0	4,5	2,0	80,3	0,0	0,0	0,3	0,3	64,2	16,4	4
3,7	5,8	5,0	2,8	100,1	0,0	0,1	0,2	0,2	81,0	19,3	5
3,4	4,8	4,4	2,1	79,5	0,0	0,0	0,3	0,3	63,1	16,7	6
92,7	42,4	70,8	36,0	1 930,6	119,6	31,8	87,6	239,0	1 890,3	279,2	7
118,6	56,2	85,7	47,6	2 545,3	199,6	41,8	139,3	380,7	2 545,7	380,3	8
90,0	41,9	68,8	36,9	1 910,5	118,8	30,3	90,4	239,6	1 873,6	276,4	9
267,2	192,1	310,8	118,8	9 109,6	405,2	94,2	573,1	1 072,5	9 305,1	877,1	10
299,5	139,2	257,6	124,5	8 973,7	319,0	101,0	554,2	974,1	9 100,5	847,3	11
254,5	148,6	248,0	110,8	8 229,5	238,8	88,8	491,4	819,0	8 261,7	786,8	12
- 53,8	- 27,0	- 97,9	- 26,5	- 3 033,8	- 24,9	- 16,0	- 174,5	- 215,4	- 3 092,6	- 156,5	13
- 22,9	- 14,8	- 63,0	- 14,6	- 1 564,4	- 9,5	- 17,1	- 80,3	- 106,9	- 1 588,2	- 83,1	14
- 51,1	- 36,2	- 87,9	- 23,2	- 2 724,7	- 18,9	- 16,5	- 149,5	- 185,0	- 2 754,6	- 155,1	15
213,4	165,2	213,0	92,3	6 075,9	380,3	78,2	398,6	857,1	6 212,5	720,5	16
276,5	124,5	194,6	110,0	7 409,3	309,4	83,8	473,9	867,2	7 512,3	764,1	17
203,4	112,4	160,1	87,6	5 504,8	219,8	72,3	341,9	634,0	5 507,1	631,7	18
220,4	140,2	386,5	117,3	10 171,5	210,4	52,8	211,4	474,6	9 870,8	775,3	19
81,4	54,9	184,7	50,6	5 036,3	176,0	40,9	165,0	381,8	5 078,1	340,0	20
178,5	113,7	358,8	104,7	9 273,3	196,7	47,3	204,2	448,1	9 066,1	655,3	21
37,8	38,3	38,6	33,3	1 241,0	35,3	8,1	25,9	69,3	1 127,7	182,7	22
38,0	17,5	18,2	16,0	669,7	33,8	7,3	33,8	74,9	633,9	110,7	23
37,4	35,7	36,6	32,2	1 199,6	34,2	7,9	32,2	74,4	1 098,3	175,7	24
4,0	2,8	15,9	2,8	163,7	5,6	0,8	2,0	8,3	155,5	16,5	25
4,7	4,5	17,5	3,9	197,3	5,8	0,9	2,8	9,5	182,2	24,6	26
3,3	2,9	8,7	2,9	161,8	5,2	0,9	3,0	9,1	152,8	18,1	27

2 Kassenmäßige Steuereinnahmen der Gemeinden/Gv. n a c h der Steuerverteilung im 4. Vierteljahr 2006

2.2 Nach Steuerarten, Körperschaftsgruppen und Ländern

2.2.1 Gemeinden insgesamt

1 000 Euro

Land	Grund- steuer A	Grund- steuer B	Gewerbe- steuer (brutto)	Gewerbe- steuer- umlage (Ausgabe)	Gewerbe- steuer (netto)	Anteil an Lohn-, veranl. Eink. u. Zinsabschlag	Anteil an der Umsatz- steuer	Sonstige Steuern u. steuerähnl. Einnahmen	Insgesamt
Deutschland	80 611	2 169 524	10 182 169	-3 249 152	6 933 017	10 646 091	1 310 324	171 991	21 311 554
Baden- Württemberg	10 991	248 115	1 562 860	- 507 958	1 054 902	1 766 994	118 613	17 945	3 217 560
Bayern	18 591	313 346	1 624 533	- 552 395	1 072 138	2 153 177	222 890	23 099	3 803 238
Brandenburg	2 831	45 795	121 553	- 26 518	95 035	139 048	38 827	2 228	323 765
Hessen	3 310	146 789	806 927	- 364 000	442 927	1 060 273	148 204	12 110	1 813 618
Mecklenburg- Vorpommern	3 191	28 136	86 181	- 15 363	70 818	91 924	23 796	3 126	220 991
Niedersachsen	14 063	236 191	936 261	- 282 439	653 822	994 261	120 525	28 255	2 047 118
Nordrhein- Westfalen	8 585	551 397	2 603 967	- 924 932	1 679 035	2 603 137	365 745	39 983	5 247 886
Rheinland- Pfalz	3 584	94 130	359 055	- 116 768	242 287	392 689	46 357	8 626	787 671
Saarland	237	24 767	119 399	- 38 294	81 105	105 643	8 083	2 854	222 686
Sachsen	3 315	92 748	267 152	- 53 758	213 394	220 426	37 780	3 994	571 656
Sachsen- Anhalt	5 015	42 374	192 138	- 26 986	165 152	140 166	38 346	2 841	393 895
Schleswig- Holstein	4 540	70 813	310 828	- 97 856	212 972	386 481	38 582	15 850	729 236
Thüringen	2 013	35 961	118 781	- 26 492	92 289	117 256	33 277	2 783	283 576
Flächenländer	80 266	1 930 562	9 109 635	-3 033 759	6 075 876	10 171 475	1 241 025	163 694	19 662 896
Berlin	20	119 616	405 206	- 24 894	380 312	210 397	35 305	5 552	751 200
Bremen	40	31 790	94 180	- 15 991	78 189	52 779	8 136	792	171 726
Hamburg	285	87 556	573 148	- 174 508	398 640	211 440	25 858	1 953	725 732
Stadtstaaten	345	238 962	1 072 534	- 215 393	857 141	474 616	69 299	8 297	1 648 658
Nachrichtlich: Früheres Bundesgebiet	64 246	1 890 305	9 305 119	-3 092 612	6 212 507	9 870 769	1 127 671	155 504	19 320 999
Neue Länder und Berlin-Ost	16 365	279 219	877 050	- 156 541	720 510	775 323	182 653	16 488	1 990 554

2 Kassenmäßige Steuereinnahmen der Gemeinden/Gv. n a c h der Steuerverteilung im 4. Vierteljahr 2006

2.2 Nach Steuerarten, Körperschaftsgruppen und Ländern

2.2.2 Kreisfreie Städte *)

1 000 Euro

Land	Grund- steuer A	Grund- steuer B	Gewerbe- steuer (brutto)	Gewerbe- steuer- umlage (Ausgabe)	Gewerbe- steuer (netto)	Anteil an Lohn-, veranl. Eink. u. Zinsabschlag	Anteil an der Umsatz- steuer	Sonstige Steuern u. steuerähnl. Einnahmen	Insgesamt
Deutschland	2 550	669 816	3 773 892	-1 189 203	2 584 689	2 804 770	552 738	38 644	6 653 203
Baden- Württemberg	318	63 799	454 870	- 120 282	334 588	282 071	41 387	3 015	725 178
Bayern	466	129 418	841 411	- 214 684	626 727	691 306	117 583	755	1 566 254
Brandenburg	71	8 836	25 899	- 4 645	21 254	24 090	9 565	217	64 033
Hessen	104	56 611	355 087	- 176 355	178 732	245 088	77 908	5 326	563 771
Mecklenburg- Vorpommern	36	11 102	38 175	- 5 504	32 671	34 652	11 311	894	90 665
Niedersachsen	231	32 190	159 720	- 41 651	118 069	131 878	22 813	2 386	307 568
Nordrhein- Westfalen	647	250 566	1 461 019	- 519 868	941 151	1 063 963	192 085	19 363	2 467 776
Rheinland- Pfalz	296	31 499	120 141	- 47 739	72 402	100 056	22 554	2 130	228 935
Saarland	-	-	-	-	-	-	-	-	-
Sachsen	158	44 096	124 707	- 27 809	96 898	92 084	18 773	1 929	253 936
Sachsen- Anhalt	41	12 105	33 986	- 4 692	29 294	37 221	12 560	712	91 932
Schleswig- Holstein	71	17 815	110 525	- 17 049	93 476	67 193	13 512	952	193 019
Thüringen	111	11 779	48 352	- 8 925	39 427	35 168	12 687	965	100 136
Nachrichtlich: Früheres Bundesgebiet	2 133	581 898	3 502 773	-1 137 628	2 365 145	2 581 555	487 842	33 927	6 052 501
Neue Länder	417	87 918	271 119	- 51 575	219 544	223 215	64 896	4 717	600 702

*) Ohne Stadtstaaten.

2 Kassenmäßige Steuereinnahmen der Gemeinden/Gv. n a c h der Steuerverteilung im 4. Vierteljahr 2006

2.2 Nach Steuerarten, Körperschaftsgruppen und Ländern

2.2.3 Kreisangehörige Gemeinden

1 000 Euro

Land	Grund- steuer A	Grund- steuer B	Gewerbe- steuer (brutto)	Gewerbe- steuer- umlage (Ausgabe)	Gewerbe- steuer (netto)	Anteil an Lohn-, veranl. Eink. u. Zinsabschlag	Anteil an der Umsatz- steuer	Sonstige Steuern u. steuerähnl. Einnahmen	Insgesamt
Deutschland	77 512	1 260 720	5 335 635	-1 844 556	3 491 079	7 366 705	688 287	120 664	13 004 968
Baden- Württemberg	10 673	184 316	1 107 990	-387 676	720 314	1 484 923	77 226	14 509	2 491 961
Bayern	17 921	183 902	783 014	-337 711	445 303	1 461 871	105 307	22 344	2 236 646
Brandenburg	2 760	36 959	95 654	-21 873	73 781	114 958	29 262	1 910	259 631
Hessen	3 206	90 178	451 840	-187 645	264 195	815 185	70 296	5 950	1 249 013
Mecklenburg- Vorpommern	3 155	17 034	48 006	-9 859	38 147	57 272	12 485	2 232	130 325
Niedersachsen	13 832	204 001	776 541	-240 788	535 753	862 383	97 712	24 940	1 738 621
Nordrhein- Westfalen	7 938	300 831	1 142 948	-405 064	737 884	1 539 174	173 660	19 293	2 778 783
Rheinland- Pfalz ¹⁾	3 288	62 631	238 914	-69 029	169 885	292 633	23 803	5 795	558 035
Saarland ²⁾	237	24 767	119 399	-38 294	81 105	105 643	8 083	2 820	222 652
Sachsen	3 157	48 652	142 445	-25 949	116 496	128 342	19 007	2 065	317 720
Sachsen- Anhalt	4 974	30 269	158 152	-22 294	135 858	102 945	25 786	2 129	301 963
Schleswig- Holstein	4 469	52 998	200 303	-80 807	119 496	319 288	25 070	14 859	536 178
Thüringen	1 902	24 182	70 429	-17 567	52 862	82 088	20 590	1 818	183 440
Nachrichtlich: Früheres Bundesgebiet	61 564	1 103 624	4 820 949	-1 747 014	3 073 935	6 881 100	581 157	110 510	11 811 889
Neue Länder	15 948	157 096	514 686	-97 542	417 144	485 605	107 130	10 154	1 193 079

¹⁾ In den sonstigen Steuern sind 1 063 Tsd. Euro der Verbandsgemeinden enthalten.

²⁾ Einschl. Landeshauptstadt Saarbrücken.

2 Kassenmäßige Steuereinnahmen der Gemeinden/Gv. n a c h der Steuerverteilung im 4. Vierteljahr 2006

2.2 Nach Steuerarten, Körperschaftsgruppen und Ländern

2.2.4 Landkreise

1 000 Euro

Land	Grund- steuer A	Grund- steuer B	Gewerbe- steuer	Sonstige Steuern u. steuerähn. Einnahmen	Insgesamt
Deutschland	204	26	108	4 106	4 444
Baden-Württemberg	-	-	-	421	421
Bayern	204	26	108	-	338
Brandenburg	-	-	-	-	-
Hessen	-	-	-	834	834
Mecklenburg-Vorpommern	-	-	-	-	-
Niedersachsen	-	-	-	782	782
Nordrhein-Westfalen	-	-	-	1 327	1 327
Rheinland-Pfalz	-	-	-	684	684
Saarland ¹⁾	-	-	-	34	34
Sachsen	-	-	-	-	-
Sachsen-Anhalt	-	-	-	-	-
Schleswig-Holstein	-	-	-	24	24
Thüringen	-	-	-	-	-
Nachrichtlich: Früheres Bundesgebiet	204	26	108	4 106	4 444
Neue Länder	-	-	-	-	-

¹⁾ Einschl. Stadtverband Saarbrücken.

2 Kassenmäßige Steuereinnahmen der Gemeinden/Gv. n a c h der Steuerverteilung im 4. Vierteljahr 2006

2.3 Nach Körperschaftsgruppen und Ländern

1 000 Euro

Land	Viertel- jahr	Gemeinden und Gemeindeverbände					
		insgesamt	Kreisfreie Städte ¹⁾	Kreisangehörige Gemeinden ²⁾			Landkreise
				zusammen	mit 10 000 und mehr	mit weniger als 10 000	
Deutschland	4./06	19 662 896	6 653 203	13 004 968	8 762 075	4 242 893	4 444
	3./06	15 957 954	6 219 663	9 729 420	6 627 765	3 101 655	8 381
	4./05	18 129 481	6 255 041	11 869 908	8 069 567	3 800 341	4 299
Baden-Württemberg	4./06	3 217 560	725 178	2 491 961	1 663 113	828 848	421
	3./06	2 470 620	610 073	1 859 349	1 225 652	633 697	1 198
	4./05	2 790 039	601 936	2 187 678	1 456 047	731 631	425
Bayern	4./06	3 803 238	1 566 254	2 236 646	938 669	1 297 977	338
	3./06	2 904 361	1 303 396	1 600 394	674 432	925 962	571
	4./05	3 475 812	1 361 699	2 114 018	920 086	1 193 932	95
Brandenburg	4./06	323 765	64 033	259 631	164 608	95 023	-
	3./06	257 759	48 086	209 540	132 982	76 558	2
	4./05	337 411	68 881	268 502	183 650	84 852	-
Hessen	4./06	1 813 618	563 771	1 249 013	967 024	281 989	834
	3./06	1 657 437	765 318	891 504	696 353	195 151	615
	4./05	1 674 619	599 416	1 074 375	811 471	262 904	828
Mecklenburg-Vorpommern ...	4./06	220 991	90 665	130 325	35 909	94 416	-
	3./06	147 564	57 799	89 764	23 009	66 755	1
	4./05	186 525	75 529	110 995	31 563	79 432	1
Niedersachsen	4./06	2 047 118	307 568	1 738 621	1 334 851	403 770	782
	3./06	1 432 430	224 906	1 205 598	942 786	262 812	1 915
	4./05	1 846 327	266 020	1 579 230	1 203 660	375 570	943
Nordrhein-Westfalen	4./06	5 247 886	2 467 776	2 778 783	2 681 571	97 212	1 327
	3./06	4 622 686	2 420 239	2 200 354	2 129 171	71 183	2 093
	4./05	5 097 486	2 446 490	2 650 202	2 561 625	88 577	794

¹⁾ Ohne Stadtstaaten.

²⁾ Ohne Verbandsgemeinden.

2 Kassenmäßige Steuereinnahmen der Gemeinden/Gv. n a c h der Steuerverteilung im 4. Vierteljahr 2006

2.3 Nach Körperschaftsgruppen und Ländern

1 000 Euro

Land	Viertel- jahr	Gemeinden und Gemeindeverbände					
		insgesamt	Kreisfreie Städte ¹⁾	Kreisangehörige Gemeinden ²⁾			Landkreise
				zusammen	mit 10 000 und mehr	mit weniger als 10 000	
Rheinland-Pfalz	4./06	787 671	228 935	558 035	164 232	393 803	684
	3./06	747 119	261 910	483 124	161 146	321 978	1 739
	4./05	771 411	264 683	505 574	158 718	346 856	1 106
Saarland	4./06	222 686	-	222 652	209 067	13 585	34
	3./06	195 038	-	194 918	181 113	13 805	120
	4./05	218 694	-	218 685	204 073	14 612	9
Sachsen	4./06	571 656	253 936	317 720	160 250	157 470	-
	3./06	523 017	268 871	254 146	128 282	125 864	-
	4./05	515 997	242 184	273 813	137 279	136 534	-
Sachsen-Anhalt	4./06	393 895	91 932	301 963	115 556	186 407	-
	3./06	263 351	64 868	198 483	79 027	119 456	-
	4./05	311 298	78 999	232 299	99 627	132 672	-
Schleswig-Holstein	4./06	729 236	193 019	536 178	253 921	282 257	24
	3./06	505 653	114 132	391 392	190 567	200 825	127
	4./05	637 481	164 097	473 264	230 284	242 980	97
Thüringen	4./06	283 576	100 136	183 440	73 304	110 136	-
	3./06	230 919	80 065	150 854	63 245	87 609	-
	4./05	266 381	85 107	181 273	71 484	109 789	1
Nachrichtlich: Früheres Bundesgebiet	4./06	17 869 013	6 052 501	11 811 889	8 212 448	3 599 441	4 444
	3./06	14 535 344	5 699 974	8 826 633	6 201 220	2 625 413	8 378
	4./05	16 511 869	5 704 341	10 803 026	7 545 964	3 257 062	4 297
Neue Länder	4./06	1 793 883	600 702	1 193 079	549 627	643 452	-
	3./06	1 422 610	519 689	902 787	426 545	476 242	3
	4./05	1 617 612	550 700	1 066 882	523 603	543 279	2

¹⁾ Ohne Stadtstaaten.

²⁾ Ohne Verbandsgemeinden.

3 Sonstige Steuern und steuerähnliche Einnahmen

nach Steuerarten

1 000

Lfd. Nr.	Land	Vergnügung- steuer für die Vorführung von Bildstreifen	Sonstige Vergnügung- steuer	Hunde- steuer	Getränke- steuer	Schank- erlaubnis- steuer	Jagd- und Fischerei- steuer	Zweitwohnung- steuer
		1	2	3	4	5	6	7
1	Deutschland	660	52 875	31 147	300	126	3 669	16 719
2	Baden-Württemberg	-	9 895	484	-	-	310	813
3	Bayern	-	-	731	-	-	-	2 787
4	Brandenburg	3	307	914	-	-	-	476
5	Hessen	2	3 322	1 749	300	90	790	248
6	Mecklenburg-Vorpommern ..	17	772	475	-	-	-	763
7	Niedersachsen	36	8 781	4 648	-	-	785	1 848
8	Nordrhein-Westfalen	414	16 732	12 883	-	-	1 189	2 408
9	Rheinland-Pfalz	13	2 815	2 093	-	36	544	200
10	Saarland	-	858	488	-	-	34	-
11	Sachsen	157	1 437	955	-	-	-	510
12	Sachsen-Anhalt	-	1 185	816	-	-	-	193
13	Schleswig-Holstein	18	1 233	1 767	-	-	11	4 807
14	Thüringen	-	1 164	570	-	-	6	317
15	Flächenländer	660	48 501	28 573	300	126	3 669	15 370
16	Berlin	-	2 182	2 465	-	-	-	902
17	Bremen	-	738	46	-	-	-	8
18	Hamburg	-	1 454	63	-	-	-	436
19	Stadtstaaten	-	4 374	2 574	-	-	-	1 349
20	Nachrichtlich: Früheres Bundesgebiet	483	47 467	26 445	300	126	3 663	14 460
21	Neue Länder und Berlin-Ost	177	5 408	4 702	-	-	6	2 259

der Gemeinden/Gv. im 4. Vierteljahr 2006

und Ländern

Euro

Verpackung- steuer	Sonstige Steuern	Andere Steuern zusammen (Summe Spalten 1 - 9)	Fremden- verkehrs- abgabe	Zweckge- bundene Abgaben	Abgaben von Spielbanken	Sonstige steuerähnliche Einnahmen	Steuerähnliche Einnahmen zus. (Summe Spalten 11 - 14)	Insgesamt	Lfd. Nr.
8	9	10	11	12	13	14	15	16	
-	500	105 996	1 986	50 514	12 285	1 210	65 995	171 991	1
-	-	11 502	1 733	4 546	- 17	181	6 443	17 945	2
-	155	3 673	-	19 292	-	134	19 426	23 099	3
-	6	1 706	63	459	-	-	522	2 228	4
-	9	6 510	-	- 636	6 030	206	5 600	12 110	5
-	9	2 036	-	788	250	52	1 090	3 126	6
-	-	16 098	-	12 148	-	9	12 157	28 255	7
-	-	33 626	95	1 645	4 617	-	6 357	39 983	8
-	-	5 701	-	2 371	-	554	2 925	8 626	9
-	-	1 380	-	68	1 405	1	1 474	2 854	10
-	-	3 059	95	811	-	29	935	3 994	11
-	-	2 194	-	647	-	-	647	2 841	12
-	320	8 156	-	7 672	-	22	7 694	15 850	13
-	1	2 058	-	703	-	22	725	2 783	14
-	500	97 699	1 986	50 514	12 285	1 210	65 995	163 694	15
-	-	5 552	-	-	-	-	-	5 552	16
-	-	792	-	-	-	-	-	792	17
-	-	1 953	-	-	-	-	-	1 953	18
-	-	8 297	-	-	-	-	-	8 297	19
-	484	93 428	1 828	47 106	12 035	1 107	62 076	155 504	20
-	16	12 569	158	3 408	250	103	3 919	16 488	21

4 Kassenmäßige Steuereinnahmen des Bundes, der Länder und der Gemeinden/Gv. im Jahr 2006

4.1 Nach Steuerarten v o r der Steuerverteilung

Steuerart	Steuereinnahmen			
	Jahr 2006	Jahr 2005	Veränderung	
	Mill. Euro			%
Deutschland				
Steuereinnahmen insgesamt	526 218,2	489 145,1	37 087,8	7,6
Gemeinschaftsteuern nach Art. 106 Abs. 3 GG	366 832,4	338 509,6	28 322,8	8,4
Lohnsteuer	157 727,3	153 628,7	4 098,6	2,7
Veranlagte Einkommensteuer	17 566,3	9 765,5	7 800,7	79,9
Nicht veranlagte Steuern vom Ertrag	14 357,0	12 075,0	2 282,0	18,9
Zinsabschlag	7 594,8	6 990,2	604,7	8,7
Körperschaftsteuer	22 898,7	16 337,8	6 561,0	40,2
Umsatzsteuer	111 318,2	108 439,8	2 878,4	2,7
Einfuhrumsatzsteuer	35 370,2	31 272,7	4 097,4	13,1
Bundessteuern	84 215,0	83 508,3	706,7	0,8
Versicherungsteuer	8 774,5	8 749,9	24,6	0,3
Tabaksteuer	14 386,5	14 273,0	113,5	0,8
Kaffeesteuer	972,9	1 003,3	- 30,4	- 3,0
Branntweinsteuer	2 160,3	2 141,9	18,4	0,9
Alcopopsteuer	6,0	9,6	- 3,7	- 38,0
Schaumweinsteuer	420,8	424,3	- 3,5	- 0,8
Zwischenerzeugnissteuer	26,4	27,2	- 0,8	- 3,0
Mineralölsteuer	39 916,0	40 101,0	- 185,0	- 0,5
dar.: Heizölsteuer	1 951,2	1 695,7	255,5	15,1
Erdgassteuer	2 946,6	3 058,8	- 112,3	- 3,7
Stromsteuer	6 272,8	6 462,4	- 189,5	- 2,9
Solidaritätszuschlag	11 277,2	10 315,3	961,9	9,3
Pauschalisierte Eingangsabgaben	1,5	1,5	0,0	2,4
Sonstige Bundessteuern	0,1	- 1,1	1,2	x
Landessteuern	21 728,8	20 579,3	1 164,2	5,7
Vermögensteuer	27,3	97,2	- 70,0	- 72,0
Erbschaftsteuer	3 762,6	4 096,6	- 334,1	- 8,2
Grunderwerbsteuer	6 125,3	4 791,0	1 349,0	28,0
Kraftfahrzeugsteuer	8 937,2	8 673,4	263,8	3,0
Rennwett- und Lotteriesteuer	1 775,1	1 812,7	- 37,6	- 2,1
dar.: Lotteriesteuer	1 759,0	1 791,7	- 32,7	- 1,8
Feuerschutzsteuer	321,9	331,0	- 9,1	- 2,8
Biersteuer	779,4	777,2	2,2	0,3
Zölle	3 879,5	3 377,5	502,0	14,9
Gemeindesteuern	49 562,5	43 170,4	6 392,0	14,8
Grundsteuer A (Land- und Forstwirtschaft)	353,2	350,6	2,7	0,8
Grundsteuer B (Sonstige Grundstücke)	10 045,3	9 896,6	148,7	1,5
Gewerbsteuer	38 369,4	32 128,6	6 240,8	19,4
Sonstige Steuern und steuerähnliche Einnahmen	794,5	794,6	- 0,1	- 0,0

4 Kassenmäßige Steuereinnahmen des Bundes, der Länder und der Gemeinden/Gv. im Jahr 2006

4.2 Nach Steuerarten n a c h der Steuerverteilung

Steuerart	Steuereinnahmen			
	Jahr 2006	Jahr 2005	Veränderung	
			Mill. Euro	%
Deutschland				
Steuereinnahmen insgesamt	488 775,3	452 379,9	36 410,1	8,0
EU-Eigenmittel insgesamt	22 142,2	21 711,0	431,2	2,0
Zölle	3 879,5	3 377,5	502,0	14,9
Mehrwertsteuer-Eigenmittel	3 676,2	3 258,2	418,0	12,8
BNE-Eigenmittel ¹⁾	14 586,5	15 075,2	- 488,8	- 3,2
Steuereinnahmen des Bundes	203 892,5	190 176,5	13 716,0	7,2
Bundessteuern	84 215,0	83 508,3	706,7	0,8
Lohn- und veranl. Einkommensteuer (42,5%) ²⁾	59 575,8	54 691,0	4 884,8	8,9
Nicht veranlagte Steuern vom Ertrag und Körperschaftsteuer (50 %) ³⁾	17 401,3	13 142,5	4 258,8	32,4
Zinsabschlag (44 %)	3 358,5	3 075,7	282,8	9,2
Steuern vom Umsatz (53,08%) ⁴⁾	77 731,9	74 176,8	3 555,1	4,8
Gewerbsteuerumlage (2006: 16/38; 2005: 19/44)	1 614,3	1 549,3	64,9	4,2
Zuweisung ÖPNV	- 7 053,1	- 7 053,1	-	x
Bundesergänzungszuweisungen	- 14 688,5	- 14 580,6	- 107,9	x
Steuereinnahmen der Länder	195 115,7	180 456,7	14 673,7	8,1
Landessteuern	21 728,8	20 579,3	1 164,2	5,7
Lohn- und veranl. Einkommensteuer (42,5%) ²⁾	59 575,8	54 691,0	4 884,8	8,9
Nicht veranlagte Steuern vom Ertrag und Körperschaftsteuer (50 %) ³⁾	17 401,3	13 142,5	4 258,8	32,4
Zinsabschlag (44 %)	3 358,5	3 075,7	282,8	9,2
Steuern vom Umsatz (44,84 %) ⁴⁾	65 911,0	62 666,1	3 244,9	5,2
Gewerbsteuerumlage (2006: 22/38; 2005: 25/44)	2 223,9	2 037,3	186,6	9,2
Erhöhte Gewerbesteuerumlage	3 174,9	2 631,2	543,7	20,7
Zuweisung ÖPNV	7 053,1	7 053,1	-	-
Bundesergänzungszuweisungen	14 688,5	14 580,6	107,9	0,7
Steuereinnahmen der Gemeinden/Gv.	67 624,9	60 035,7	7 589,2	12,6
Gewerbsteuer (brutto)	38 369,4	32 128,6	6 240,8	19,4
Gewerbsteuerumlage (Ausgabe)	- 6 817,6	- 6 161,0	- 656,6	x
Gewerbsteuer (netto)	31 551,8	25 967,7	5 584,2	21,5
Gemeindeanteil an der Lohn- und veranlagter Einkommensteuer und am Zinsabschlag	21 849,6	20 126,4	1 723,2	8,6
Gemeindeanteil an der Umsatzsteuer	3 030,4	2 899,9	130,5	4,5
Übrige Gemeindesteuern	11 193,1	11 041,8	151,2	1,4
Es entfallen auf:				
Stadtstaaten	6 421,1	5 563,8	857,3	15,4
Gemeinden/Gv.	61 203,8	54 471,9	6 731,9	12,4
Kreisfreie Städte	22 586,3	19 762,9	2 823,4	14,3
Kreisangehörige Gemeinden zusammen	38 589,7	34 682,1	3 907,6	11,3
mit weniger als 10 000 Einwohnern	12 302,7	11 041,1	1 261,6	11,4
mit 10 000 Einwohnern und mehr	26 287,0	23 641,0	2 646,0	11,2
Landkreise	26,8	26,4	0,5	1,8
Verteilungsrelevante Positionen:				
Steuerliches Kindergeld	- 5 480,6	- 5 674,9	x	x
Kindergeld Familienkassen	- 29 415,8	- 28 994,1	x	x
Altersvorsorge	- 546,5	- 327,1	x	x
Erstattungen BfF veranlagte Einkommensteuer	0,0	- 0,1	x	x
Erstattungen BfF nicht veranlagte Steuern vom Ertrag	- 2 452,6	- 2 122,5	x	x
Erstattungen BfF Körperschaftsteuer	- 0,5	- 5,3	x	x

¹⁾ Eigenmittelbeträge auf der Basis des Bruttozsozialprodukts zu Marktpreisen (Spitzenfinanzierung).

²⁾ Nach Abzug von Kindergeld und Erstattungen BfF.

³⁾ Nach Abzug von Erstattungen BfF.

⁴⁾ Verteilung nach Einwohnerzahlen.

4 Kassenmäßige Steuereinnahmen des Bundes, der Länder und der Gemeinden/Gv. im Jahr 2006

4.3 Nach Ländern

Mill. Euro

Land	Jahr	Steuereinnahmen v o r der Steuerverteilung		Nach der Steuerverteilung entfallen auf	
		Landessteuern	Gemeindesteuern	Länder	Gemeinden
Deutschland	2006	21 728,8	49 562,5	195 115,7	67 624,9
	2005	20 579,3	43 170,4	180 456,7	60 035,7
Baden-Württemberg	2006	3 080,3	7 216,9	24 131,3	10 028,4
	2005	2 882,6	6 283,7	20 740,2	8 863,3
Bayern	2006	3 891,3	7 854,3	28 137,1	11 266,4
	2005	3 812,6	6 990,0	24 702,8	10 080,5
Brandenburg	2006	464,6	770,8	7 326,8	1 043,1
	2005	450,3	733,4	7 379,2	997,3
Hessen	2006	1 841,0	4 514,5	15 884,5	6 360,7
	2005	1 683,0	3 886,1	11 950,3	5 496,7
Mecklenburg-Vorpommern	2006	299,2	465,2	4 978,6	628,0
	2005	288,5	432,5	5 070,5	572,2
Niedersachsen	2006	1 878,6	4 223,5	16 435,9	5 620,5
	2005	1 741,4	3 840,2	15 338,9	5 110,6
Nordrhein-Westfalen	2006	4 705,8	12 576,6	37 848,9	16 693,9
	2005	4 715,7	10 667,4	35 212,9	14 782,1
Rheinland-Pfalz	2006	1 049,8	2 041,2	8 536,2	2 866,0
	2005	1 102,7	1 741,3	8 107,3	2 508,5
Saarland	2006	235,5	561,9	2 244,5	729,0
	2005	221,1	487,9	2 179,1	651,4
Sachsen	2006	768,2	1 500,9	12 238,3	1 959,8
	2005	705,1	1 404,5	12 360,6	1 816,5
Sachsen-Anhalt	2006	417,7	805,7	7 254,7	1 067,7
	2005	375,1	751,4	7 321,9	972,6
Schleswig-Holstein	2006	796,7	1 481,6	5 910,9	2 043,8
	2005	731,1	1 268,2	5 474,6	1 795,0
Thüringen	2006	380,1	673,0	6 738,5	896,7
	2005	362,5	589,6	6 850,8	825,1
Flächenländer	2006	19 808,9	44 686,1	177 666,2	61 203,8
	2005	19 071,5	39 076,0	162 689,2	54 471,9
Berlin	2006	1 011,3	1 867,0	10 196,6	2 721,5
	2005	749,0	1 509,5	11 500,1	2 313,8
Bremen	2006	197,1	531,3	1 979,5	671,5
	2005	170,2	453,6	1 780,7	581,9
Hamburg	2006	711,5	2 478,1	5 624,9	3 028,1
	2005	588,6	2 131,3	4 486,8	2 668,1
Stadtstaaten	2006	1 919,9	4 876,4	19 295,6	6 421,1
	2005	1 507,8	4 094,4	17 767,5	5 563,8
Nachrichtlich: Früheres Bundesgebiet	2006	19 223,7	44 821,2	x	61 258,4
	2005	18 304,8	38 828,6	x	54 184,6
Neue Länder und Berlin-Ost	2006	2 505,1	4 741,3	x	6 366,5
	2005	2 274,5	4 341,9	x	5 851,1

4 Kassenmäßige Steuereinnahmen des Bundes,

4.4 Nach Steuerarten

1 000

Lfd. Nr.	Steuerart	Deutschland	Baden-Württemberg	Bayern
v o r d e r				
1	Gemeinschaftsteuern nach Art. 106 Abs. 3 GG	366 832 439	x	x
2	Lohnsteuer ¹⁾	157 727 309	25 517 959	27 926 145
3	Veranlagte Einkommensteuer ²⁾	17 566 252	3 306 537	4 107 283
4	Nicht veranl. Steuern vom Ertrag ²⁾	14 356 964	1 552 860	2 736 983
5	Zinsabschlag	7 594 830	783 909	1 207 246
6	Körperschaftsteuer ²⁾	22 898 739	4 612 677	3 651 366
7	Umsatzsteuer	111 318 170	12 165 272	14 438 680
8	Einfuhrumsatzsteuer	35 370 175	x	x
9	Bundessteuern	84 214 986	x	x
10	Zölle	3 879 504	x	x
11	Landessteuern	21 728 824	3 080 348	3 891 323
12	Vermögensteuer	27 260	4 159	4 175
13	Erbschaftsteuer	3 762 581	660 949	838 406
14	Grunderwerbsteuer	6 125 311	812 844	1 026 681
15	Kraftfahrzeugsteuer	8 937 215	1 278 516	1 511 511
16	Rennwett- und Lotteriesteuer	1 775 140	238 489	270 439
17	Totalisatorsteuer	15 919	2 352	2 778
18	Andere Rennwettsteuer	220	-	13
19	Lotteriesteuer	1 759 001	236 137	267 648
20	Feuerschutzsteuer	321 862	31 638	74 602
21	Biersteuer	779 447	53 745	165 510
22	Sonstige	8	8	-
23	Gemeindesteuern	49 562 479	7 216 874	7 854 283
24	Grundsteuer A	353 228	44 035	81 281
25	Grundsteuer B	10 045 289	1 332 279	1 422 433
26	Gewerbsteuer (brutto)	38 369 424	5 732 576	6 244 426
27	Sonstige Steuern und steuerähnliche Einnahmen.....	794 540	107 976	106 149
28	Steuereinnahmen insgesamt	526 218 232	x	x

¹⁾ Vor Abzug von Kindergeld (Familienkassen- und steuerliches Kindergeld) ausschl. Pauschsteuer Mini-Jobs und Altersvorsorge.

²⁾ Vor Abzug von Erstattungen BfF.

der Länder und der Gemeinden/Gv. im Jahr 2006

und Ländern

Euro

Brandenburg	Hessen	Mecklenburg- Vorpommern	Niedersachsen	Nordrhein- Westfalen	Rheinland- Pfalz	Saarland	Lfd. Nr.
-------------	--------	----------------------------	---------------	-------------------------	---------------------	----------	-------------

Steuerverteilung

x	x	x	x	x	x	x	1
2 283 019	16 879 408	1 303 642	11 775 335	39 261 729	5 941 961	1 631 674	2
- 300 628	1 547 209	- 91 083	1 482 808	4 314 938	1 039 498	79 974	3
62 497	2 493 198	61 518	737 544	4 530 334	471 053	108 146	4
21 225	3 019 938	6 857	406 120	1 205 539	203 401	48 102	5
299 332	2 813 105	77 833	1 647 815	4 100 306	907 748	223 173	6
2 102 934	11 739 968	710 501	6 039 898	33 551 769	4 459 447	1 894 459	7
x	x	x	x	x	x	x	8
x	x	x	x	x	x	x	9
x	x	x	x	x	x	x	10
464 622	1 840 977	299 214	1 878 558	4 705 812	1 049 755	235 484	11
-	8 480	-	1 460	4 187	1 674	148	12
16 967	326 378	6 924	288 739	850 554	170 921	27 228	13
113 202	615 607	76 143	446 433	1 306 040	230 642	48 682	14
268 729	691 925	162 039	922 725	1 890 912	468 026	118 001	15
45 388	136 710	23 618	158 604	394 594	124 885	25 474	16
246	383	3	630	5 019	65	16	17
-	49	-	0	68	-	4	18
45 141	136 278	23 615	157 973	389 506	124 820	25 454	19
8 745	34 585	5 619	29 326	51 381	14 900	3 885	20
11 591	27 292	24 870	31 270	208 143	38 707	12 066	21
-	-	-	-	-	-	-	22
770 822	4 514 513	465 193	4 223 519	12 576 553	2 041 228	561 891	23
12 490	17 225	13 443	63 291	37 290	17 938	1 343	24
218 107	677 110	131 802	1 036 478	2 498 315	412 424	106 337	25
523 999	3 758 687	305 744	3 013 254	9 868 573	1 567 551	443 310	26
16 223	61 483	14 204	110 494	172 373	43 317	10 907	27
x	x	x	x	x	x	x	28

4 Kassenmäßige Steuereinnahmen des Bundes,

4.4 Nach Steuerarten

1 000

Lfd Nr	Steuerart	Sachsen	Sachsen- Anhalt	Schleswig- Holstein	Thüringen
v o r d e r					
1	Gemeinschaftsteuern nach Art. 106 Abs. 3 GG	x	x	x	x
2	Lohnsteuer ¹⁾	3 734 603	1 938 397	4 006 380	1 943 445
3	Veranlagte Einkommensteuer ²⁾	- 315 156	- 114 839	719 666	- 152 869
4	Nicht veranl. Steuern vom Ertrag ²⁾	190 401	57 182	205 059	80 599
5	Zinsabschlag	46 136	15 864	95 205	18 969
6	Körperschaftsteuer ²⁾	339 541	99 936	700 043	129 610
7	Umsatzsteuer	2 895 262	1 437 495	3 065 779	1 312 663
8	Einfuhrumsatzsteuer	x	x	x	x
9	Bundessteuern	x	x	x	x
10	Zölle	x	x	x	x
11	Landessteuern	768 231	417 732	796 737	380 088
12	Vermögensteuer	-	-	659	-
13	Erbschaftsteuer	22 703	9 045	145 446	7 060
14	Grunderwerbsteuer	193 293	102 785	253 842	70 810
15	Kraftfahrzeugsteuer	398 191	235 916	315 311	231 795
16	Rennwett- und Lotteriesteuer	67 679	37 142	55 747	34 432
17	Totalisatorsteuer	380	4	153	1
18	Andere Rennwettsteuer	1	-	-	-
19	Lotteriesteuer	67 298	37 137	55 594	34 431
20	Feuerschutzsteuer	12 999	7 946	11 178	7 605
21	Biersteuer	73 366	24 898	14 554	28 386
22	Sonstige	-	-	-	-
23	Gemeindesteuern	1 500 890	805 743	1 481 592	672 961
24	Grundsteuer A	14 013	21 529	19 086	9 204
25	Grundsteuer B	420 654	196 072	310 533	168 638
26	Gewerbesteuer (brutto)	1 046 610	573 465	1 087 280	481 977
27	Sonstige Steuern und steuerähnliche Einnahmen.....	19 615	14 678	64 697	13 147
28	Steuereinnahmen insgesamt	x	x	x	x

¹⁾ Vor Abzug von Kindergeld (Familienkassen- und steuerliches Kindergeld) ausschl. Pauschsteuer Mini-Jobs und Altersvorsorge.

²⁾ Vor Abzug von Erstattungen BfF.

der Länder und der Gemeinden/Gv. im Jahr 2006

und Ländern

Euro

Flächenländer	Berlin	Bremen	Hamburg	Stadtstaaten	Nachrichtlich:		Lfd. Nr.
					Früheres Bundesgebiet	Neue Länder und Berlin-Ost	
Steuerverteilung							
x	x	x	x	x	x	x	1
144 143 697	5 354 639	1 486 717	6 742 257	13 583 613	144 659 296	13 068 014	2
15 623 339	603 483	231 637	1 107 793	1 942 913	18 533 452	- 967 200	3
13 287 373	338 574	87 230	643 787	1 069 591	13 780 625	576 339	4
7 078 512	237 904	75 298	203 115	516 316	7 436 430	158 399	5
19 602 487	1 036 491	181 368	2 078 392	3 296 251	21 244 242	1 654 497	6
95 814 128	4 267 735	1 078 753	10 157 554	15 504 042	100 733 344	10 584 826	7
x	x	x	x	x	x	x	8
x	x	x	x	x	x	x	9
x	x	x	x	x	x	x	10
19 808 881	1 011 305	197 140	711 498	1 919 943	19 223 719	2 505 105	11
24 941	729	174	1 415	2 319	27 194	66	12
3 371 320	202 741	32 821	155 699	391 261	3 699 882	62 699	13
5 297 005	485 226	62 181	280 899	828 306	5 398 288	727 024	14
8 493 597	225 768	55 467	162 383	443 618	7 640 545	1 296 670	15
1 613 199	67 790	16 427	77 724	161 941	1 564 228	210 912	16
12 032	1 715	284	1 888	3 887	14 778	1 141	17
135	70	-	15	85	219	1	18
1 601 032	66 004	16 143	75 821	157 968	1 549 230	209 771	19
294 410	10 825	4 210	12 416	27 452	277 241	44 621	20
714 400	18 227	25 858	20 962	65 047	616 334	163 112	21
8	-	-	-	-	8	-	22
44 686 062	1 866 989	531 345	2 478 083	4 876 417	44 821 211	4 741 268	23
352 168	79	157	825	1 060	282 549	70 679	24
8 931 182	579 712	147 997	386 398	1 114 107	8 728 452	1 316 837	25
34 647 452	1 265 119	377 898	2 078 955	3 721 972	35 100 132	3 269 292	26
755 263	22 079	5 293	11 905	39 277	710 076	84 465	27
x	x	x	x	x	x	x	28

4 Kassenmäßige Steuereinnahmen des Bundes,

4.4 Nach Steuerarten

1 000

Lfd. Nr.	Steuerart	Deutschland	Baden-Württemberg	Bayern
Verteilungsrelevante				
29	Steuerliches Kindergeld	- 5 480 561	- 660 808	- 914 065
30	Kindergeld Familienkassen	- 29 415 776	- 4 064 611	- 4 412 058
31	Altersvorsorgezulage	- 546 536	- 73 501	- 95 865
32	Zerlegungsbeträge Lohnsteuer	x	- 1 273 268	- 13 462
33	Erstattungen BfF veranlagte Einkommensteuer	15	3	4
34	Erstattungen BfF nicht veranlagte Steuern vom Ertrag	- 2 452 615	- 301 993	- 440 009
35	Zerlegungsbeträge Zinsabschlag	x	435 514	40 554
36	Erstattungen BfF Körperschaftsteuer	- 475	- 101	- 89
37	Zerlegungsbeträge Körperschaftsteuer	x	- 283 842	44 903
n a c h d e r				
38	EU-Eigenmittel insgesamt	22 142 185	x	x
39	Steuereinnahmen des Bundes	203 892 485	x	x
40	Steuereinnahmen der Länder	195 115 749	22 741 576	26 904 528
41	Landessteuern	21 728 824	3 080 348	3 891 323
42	Lohn- und veranl. Einkommensteuer (42,5 %) ¹⁾	59 575 817	9 691 269	11 327 499
43	Nicht veranl. St. Vom Ertrag u. Körperschaftsteuer (50 %) ²⁾	17 401 306	2 789 801	2 996 577
44	Zinsabschlag (44 %)	3 358 501	539 224	551 939
45	Steuern vom Umsatz (44,84 %) ³⁾	65 910 993	7 042 490	8 182 190
46	Gewerbesteuerumlage (22/38)	2 223 851	345 576	373 573
47	Erhöhte Gewerbesteuerumlage	3 174 853	563 462	610 091
48	Zuweisung ÖPNV	7 053 101	736 345	1 056 555
49	Bundesergänzungszuweisung	14 688 504	-	-
50	Länderfinanzausgleich	-	- 2 046 939	- 2 085 220
51	Steuereinnahmen der Gemeinden/Gv.	67 624 884	10 028 374	11 266 419
52	Gemeindesteuern	49 562 479	7 216 874	7 854 283
53	Gewerbesteuerumlage (Ausgabe)	- 6 817 575	- 1 139 471	- 1 183 698
54	Anteil an Lohn-, veranl. Einkommensteuer u. Zinsabschlag	21 849 597	3 538 922	4 146 939
55	Gemeindeanteil an der Umsatzsteuer	3 030 383	412 049	448 895
56	Steuereinnahmen insgesamt	488 775 303	x	x

¹⁾ Nach Abzug von Kindergeld und Erstattungen des BfF.

²⁾ Nach Abzug von Erstattungen.

³⁾ Verteilung nach Einwohnerzahlen.

der Länder und der Gemeinden/Gv. im Jahr 2006

und Ländern

Euro

Brandenburg	Hessen	Mecklenburg- Vorpommern	Niedersachsen	Nordrhein- Westfalen	Rheinland- Pfalz	Saarland	Lfd. Nr.
-------------	--------	----------------------------	---------------	-------------------------	---------------------	----------	----------

Positionen

- 145 384	- 375 441	- 84 639	- 477 403	- 1 503 260	- 213 469	- 48 015	29
- 819 631	- 2 212 460	- 560 494	- 2 987 787	- 6 883 778	- 1 450 661	- 347 689	30
- 22 418	- 36 621	- 13 651	- 49 277	- 95 378	- 24 810	- 5 061	31
849 363	- 1 813 056	419 833	1 691 781	- 2 003 751	1 343 254	43 985	32
-	1	-	1	3	1	0	33
- 11 140	- 381 475	- 12 170	- 146 171	- 757 100	- 87 046	- 17 242	34
73 163	- 2 051 640	20 271	234 841	758 072	121 491	23 811	35
- 5	- 21	- 1	- 34	- 118	- 21	- 6	36
58 018	- 99 020	66 502	201 997	433 708	55 651	66 330	37

Steuerverteilung

x	x	x	x	x	x	x	38
x	x	x	x	x	x	x	39
7 804 511	13 294 738	5 375 870	16 484 368	38 048 980	8 848 444	2 337 464	40
464 622	1 840 977	299 214	1 878 558	4 705 812	1 049 755	235 484	41
785 888	5 956 417	415 139	4 874 355	14 099 397	2 828 062	577 925	42
204 351	2 412 893	96 841	1 220 576	4 153 565	673 693	190 201	43
41 747	428 136	11 996	283 423	868 319	143 674	31 799	44
3 267 677	3 984 914	2 354 286	6 787 970	11 828 813	2 946 384	925 930	45
46 801	212 389	20 531	188 860	537 548	100 554	18 579	46
-	347 827	-	280 747	874 483	163 340	30 093	47
402 732	522 635	234 163	605 861	1 111 570	369 581	93 101	48
1 982 846	-	1 471 358	123 258	-	229 168	119 574	49
607 846	- 2 411 450	472 341	240 760	- 130 527	344 234	114 778	50
1 043 061	6 360 665	628 042	5 620 470	16 693 854	2 865 953	728 979	51
770 822	4 514 513	465 193	4 223 519	12 576 553	2 041 228	561 891	52
- 69 724	- 686 445	- 35 504	- 600 545	- 1 804 043	- 321 801	- 81 197	53
263 397	2 239 694	151 310	1 764 003	5 198 507	1 026 379	216 228	54
78 566	292 903	47 043	233 493	722 837	120 147	32 057	55
x	x	x	x	x	x	x	56

4 Kassenmäßige Steuereinnahmen des Bundes,

4.4 Nach Steuerarten

1 000

Lfd. Nr.	Steuerart	Sachsen	Sachsen-Anhalt	Schleswig-Holstein	Thüringen
Verteilungsrelevante					
29	Steuerliches Kindergeld	- 210 042	- 135 647	- 169 001	- 117 392
30	Kindergeld Familienkassen	- 1 312 808	- 676 228	- 1 014 541	- 817 953
31	Altersvorsorgezulage	- 44 619	- 23 803	- 14 475	- 21 394
32	Zerlegungsbeträge Lohnsteuer	790 702	614 281	1 035 634	570 482
33	Erstattungen BfF veranlagte Einkommensteuer	-	-	0	-
34	Erstattungen BfF nicht veranlagte Steuern vom Ertrag	- 35 018	- 9 560	- 36 775	- 17 428
35	Zerlegungsbeträge Zinsabschlag	44 260	32 001	179 897	27 351
36	Erstattungen BfF Körperschaftsteuer... ..	- 5	-	- 13	- 5
37	Zerlegungsbeträge Körperschaftsteuer	58 144	213 028	61 479	78 232
nach der					
38	EU-Eigenmittel insgesamt	x	x	x	x
39	Steuereinnahmen des Bundes	x	x	x	x
40	Steuereinnahmen der Länder ¹⁾	13 088 375	7 680 638	5 977 353	7 233 280
41	Landessteuern	768 231	417 732	796 737	380 088
42	Lohn- und veranl. Einkommensteuer (42,5 %) ¹⁾	1 126 563	682 693	1 944 542	598 859
43	Nicht veranl. St. Vom Ertrag u. Körperschaftsteuer (50 %) ²⁾	276 531	180 293	464 897	135 504
44	Zinsabschlag (44 %)	39 976	21 166	121 667	20 482
45	Steuern vom Umsatz (44,84 %) ³⁾	5 753 010	3 288 036	2 010 474	3 204 870
46	Gewerbesteuerumlage (22/38)	58 007	36 744	68 428	32 358
47	Erhöhte Gewerbesteuerumlage	-	-	111 298	-
48	Zuweisung ÖPNV	505 002	354 771	219 351	281 419
49	Bundesergänzungszuweisung	3 489 557	2 111 563	116 685	1 966 935
50	Länderfinanzausgleich	1 071 498	587 640	123 274	612 765
51	Steuereinnahmen der Gemeinden/Gv.	1 959 767	1 067 734	2 043 805	896 662
52	Gemeindesteuern	1 500 890	805 743	1 481 592	672 961
53	Gewerbesteuerumlage (Ausgabe)	- 100 233	- 63 562	- 229 400	- 55 972
54	Anteil an Lohn-,veranl.Einkommensteuer u. Zinsabschlag ²⁾	409 198	249 753	715 979	213 578
55	Gemeindeanteil an der Umsatzsteuer	149 912	75 800	75 634	66 095
56	Steuereinnahmen insgesamt	x	x	x	x

¹⁾ Nach ÖPNV, BEZ und LFA.

²⁾ Nach Zerlegung.

³⁾ Verteilung nach Einwohnerzahlen.

der Länder und der Gemeinden/Gv. im Jahr 2006

und Ländern

Euro

Flächenländer	Berlin	Bremen	Hamburg	Stadtstaaten	Nachrichtlich:		Lfd. Nr.
					Früheres Bundesgebiet	Neue Länder und Berlin-Ost	
Positionen							
- 5 054 565	- 236 411	- 33 763	- 155 822	- 425 996	- 4 724 573	- 755 988	29
- 27 560 700	- 1 039 153	- 245 072	- 570 851	- 1 855 076	.	.	30
-	- 16 895	- 2 448	- 6 320	-	.	.	31
2 255 779	245 257	- 328 040	- 2 172 996	- 2 255 779	.	.	32
13	0	0	1	1	15	-	33
- 2 253 127	- 59 287	- 12 982	- 127 220	- 199 488	- 2 367 299	- 85 317	34
- 60 416	26 523	- 4 290	38 182	60 416	- 197 046	197 046	35
- 419	- 17	- 5	- 34	- 57	- 459	- 16	36
955 130	- 491 256	35 706	- 499 580	- 955 130	- 473 924	473 924	37
Steuerverteilung							
x	x	x	x	x	x	x	38
x	x	x	x	x	x	x	39
175 820 124	12 420 551	1 979 451	4 895 625	19 295 627	-	-	40
19 808 881	1 011 305	197 140	711 498	1 919 943	19 223 719	2 505 105	41
54 908 611	2 090 442	472 531	2 104 234	4 667 207	.	.	42
15 795 723	412 252	145 659	1 047 673	1 605 583	16 091 593	1 309 713	43
3 103 548	116 888	31 391	106 674	254 954	3 201 216	157 285	44
61 577 044	2 752 947	435 557	1 145 446	4 333 950	.	.	45
2 039 949	65 351	19 061	99 490	183 902	2 010 700	213 150	46
2 981 340	-	31 191	162 322	193 513	3 174 853	-	47
6 493 086	385 099	38 792	136 125	560 016	5 051 654	2 001 445	48
11 610 943	2 885 365	192 196	-	3 077 561	-	-	49
- 2 499 000	2 700 902	415 933	- 617 836	2 498 999	-	-	50
61 203 785	2 721 481	671 522	3 028 097	6 421 099	61 258 401	6 366 484	51
44 686 062	1 866 989	531 345	2 478 083	4 876 417	44 821 211	4 741 268	52
- 6 371 595	- 47 596	- 64 115	- 334 269	- 445 980	- 6 478 960	- 338 615	53
20 133 887	769 702	175 300	770 707	1 715 710	20 344 255	1 505 341	54
2 755 431	132 385	28 991	113 575	274 952	2 571 894	458 488	55
x	x	x	x	x	x	x	56

5 Kassenmäßige Steuereinnahmen der Gemeinden/Gv.

5.1 Nach Steuerarten

Mill.

Lfd. Nr.	Steuerart	Vierteljahr	Deutschland	Baden-Württemberg	Bayern	Brandenburg	Hessen	Mecklenburg-Vorpommern	Niedersachsen	Nordrhein-Westfalen	Rheinland-Pfalz	Saarland
1	Steuern insgesamt	2006	67 624,9	10 028,4	11 266,4	1 043,1	6 360,7	628,0	5 620,5	16 693,9	2 866,0	729,0
2		2005	60 035,7	8 863,3	10 080,5	997,3	5 496,7	572,2	5 110,6	14 782,1	2 508,5	651,4
3		2004	56 494,9	8 686,7	9 493,1	848,5	5 242,7	515,5	4 854,5	13 812,0	2 405,3	606,3
4	Grundsteuer A	2006	353,2	44,0	81,3	12,5	17,2	13,4	63,3	37,3	17,9	1,3
5		2005	350,6	43,2	81,0	12,3	17,4	13,7	63,0	36,3	18,2	1,4
6		2004	348,1	42,4	80,6	11,6	19,3	12,6	62,6	36,2	18,2	1,3
7	Grundsteuer B	2006	10 045,3	1 332,3	1 422,4	218,1	677,1	131,8	1 036,5	2 498,3	412,4	106,3
8		2005	9 896,6	1 301,4	1 402,9	214,5	660,7	131,1	1 027,5	2 456,7	407,0	105,2
9		2004	9 591,1	1 262,7	1 295,9	212,3	650,4	131,7	1 000,6	2 404,7	395,0	103,2
10	Gewerbesteuer (brutto)	2006	38 369,4	5 732,6	6 244,4	524,0	3 758,7	305,7	3 013,3	9 868,6	1 567,6	443,3
11		2005	32 128,6	4 830,7	5 409,0	489,0	3 146,9	273,0	2 635,1	7 981,0	1 274,3	369,3
12		2004	28 373,0	4 668,5	4 868,1	389,0	2 829,9	242,2	2 307,8	6 831,2	1 164,5	306,4
13	Gewerbesteuerumlage (Ausgabe)	2006	- 6 817,6	- 1 139,5	- 1 183,7	- 69,7	- 686,4	- 35,5	- 600,5	- 1 804,0	- 321,8	- 81,2
14		2005	- 6 161,0	- 1 090,8	- 1 140,2	- 64,4	- 683,5	- 40,3	- 544,9	- 1 434,1	- 274,2	- 73,1
15		2004	- 5 689,3	- 1 089,0	- 1 043,8	- 62,7	- 648,6	- 41,5	- 488,5	- 1 281,5	- 245,2	- 57,2
16	Gewerbesteuer (netto)	2006	31 551,8	4 593,1	5 060,7	454,3	3 072,2	270,2	2 412,7	8 064,5	1 245,8	362,1
17		2005	25 967,7	3 739,9	4 268,8	424,6	2 463,4	232,7	2 090,3	6 546,9	1 000,1	296,2
18		2004	22 683,7	3 579,5	3 824,3	326,3	2 181,3	200,7	1 819,3	5 549,8	919,3	249,2
19	Anteil an Lohn- veranl.Eink.steuer und Zinsabschlag	2006	21 849,6	3 538,9	4 146,9	263,4	2 239,7	151,3	1 764,0	5 198,5	1 026,4	216,2
20		2005	20 126,4	3 274,9	3 799,9	259,6	2 014,2	135,1	1 589,2	4 857,9	929,6	205,8
21		2004	20 223,9	3 305,0	3 784,4	212,5	2 050,5	111,9	1 637,8	4 941,1	919,4	211,3
22	Anteil an der Umsatzsteuer	2006	3 030,4	412,0	448,9	78,6	292,9	47,0	233,5	722,8	120,1	32,1
23		2005	2 899,9	395,6	430,8	68,8	280,0	45,0	226,1	690,9	111,7	30,8
24		2004	2 850,5	390,0	424,3	68,5	274,9	44,2	222,0	678,3	111,9	30,4
25	Sonstige Steuern und steuerähn. Einnahmen	2006	794,5	108,0	106,1	16,2	61,5	14,2	110,5	172,4	43,3	10,9
26		2005	794,6	108,3	97,1	17,5	61,1	14,6	114,6	193,4	41,9	12,0
27		2004	797,5	107,1	83,6	17,3	66,4	14,5	112,2	201,9	41,4	10,9

n a c h der Steuerverteilung im Jahr 2006

und Ländern

Euro

Sachsen	Sachsen-Anhalt	Schleswig-Holstein	Thüringen	Flächenländer	Berlin	Bremen	Hamburg	Stadtstaaten	Nachrichtlich:		Lfd. Nr.
									Früheres Bundesgebiet	Neue Länder und Berlin-Ost	
1 959,8	1 067,7	2 043,8	896,7	61 203,8	2 721,5	671,5	3 028,1	6 421,1	61 258,4	6 366,5	1
1 816,5	972,6	1 795,0	825,1	54 471,9	2 313,8	581,9	2 668,1	5 563,8	54 184,6	5 851,1	2
1 615,4	877,4	1 650,8	718,7	51 327,1	2 230,3	601,6	2 335,9	5 167,9	51 252,4	5 242,5	3
14,0	21,5	19,1	9,2	352,2	0,1	0,2	0,8	1,1	282,5	70,7	4
13,9	21,0	18,8	9,2	349,5	0,1	0,2	0,8	1,1	280,4	70,2	5
13,8	20,6	18,7	9,2	347,0	0,1	0,2	0,9	1,1	280,4	67,8	6
420,7	196,1	310,5	168,6	8 931,2	579,7	148,0	386,4	1 114,1	8 728,5	1 316,8	7
411,4	193,7	301,4	167,8	8 781,3	587,5	144,5	383,4	1 115,4	8 597,0	1 299,6	8
395,1	191,3	292,1	161,6	8 496,6	581,8	145,6	367,1	1 094,5	8 316,7	1 274,4	9
1 046,6	573,5	1 087,3	482,0	34 647,5	1 265,1	377,9	2 079,0	3 722,0	35 100,1	3 269,3	10
959,8	521,9	904,9	398,9	29 193,8	897,4	303,4	1 734,1	2 934,9	29 243,8	2 884,8	11
780,1	425,9	761,5	327,8	25 902,9	778,8	320,4	1 370,9	2 470,1	26 019,2	2 353,8	12
- 100,2	- 63,6	- 229,4	- 56,0	- 6 371,6	- 47,6	- 64,1	- 334,3	- 446,0	- 6 479,0	- 338,6	13
- 102,4	- 66,5	- 207,5	- 51,3	- 5 773,1	- 43,1	- 56,4	- 288,3	- 387,9	- 5 823,7	- 337,3	14
- 88,5	- 62,5	- 187,3	- 42,4	- 5 338,7	- 33,4	- 60,2	- 257,1	- 350,6	- 5 388,3	- 300,9	15
946,4	509,9	857,9	426,0	28 275,9	1 217,5	313,8	1 744,7	3 276,0	28 621,2	2 930,7	16
857,4	455,4	697,4	347,6	23 420,7	854,3	247,0	1 445,7	2 547,0	23 420,1	2 547,6	17
691,6	363,4	574,2	285,4	20 564,2	745,4	260,3	1 113,8	2 119,5	20 630,8	2 052,9	18
409,2	249,8	716,0	213,6	20 133,9	769,7	175,3	770,7	1 715,7	20 344,3	1 505,3	19
370,1	215,7	662,5	222,5	18 536,9	718,8	156,9	713,7	1 589,4	18 714,0	1 412,4	20
352,1	216,6	646,8	187,2	18 576,7	753,3	162,4	731,5	1 647,3	18 901,8	1 322,1	21
149,9	75,8	75,6	66,1	2 755,4	132,4	29,0	113,6	275,0	2 571,9	458,5	22
144,4	71,9	71,8	64,3	2 632,0	128,6	27,8	111,5	267,9	2 465,8	434,1	23
142,3	70,3	70,8	62,5	2 590,4	125,1	27,2	107,8	260,1	2 412,8	437,7	24
19,6	14,7	64,7	13,1	755,3	22,1	5,3	11,9	39,3	710,1	84,5	25
19,3	15,0	43,1	13,7	751,6	24,5	5,6	13,0	43,1	707,3	87,3	26
20,5	15,2	48,3	12,8	752,2	24,6	5,9	14,8	45,3	709,9	87,6	27

5 Kassenmäßige Steuereinnahmen der Gemeinden/Gv. n a c h der Steuerverteilung im Jahr 2006

5.2 Nach Steuerarten, Körperschaftsgruppen und Ländern

5.2.1 Gemeinden insgesamt

1 000 Euro

Land	Grund- steuer A	Grund- steuer B	Gewerbe- steuer (brutto)	Gewerbe- steuer- umlage (Ausgabe)	Gewerbe- steuer (netto)	Anteil an Lohn-, veranl. Eink. u. Zinsabschlag	Anteil an der Umsatz- steuer	Sonstige Steuern u. steuerähn- l. Einnahmen	Insgesamt
Deutschland	353 228	10 045 289	38 369 424	-6 817 575	31 551 850	21 849 597	3 030 383	794 540	67 624 884
Baden- Württemberg	44 035	1 332 279	5 732 576	-1 139 471	4 593 105	3 538 922	412 049	107 976	10 028 374
Bayern	81 281	1 422 433	6 244 426	-1 183 698	5 060 728	4 146 939	448 895	106 149	11 266 419
Brandenburg	12 490	218 107	523 999	-69 724	454 275	263 397	78 566	16 223	1 043 061
Hessen	17 225	677 110	3 758 687	-686 445	3 072 242	2 239 694	292 903	61 483	6 360 665
Mecklenburg- Vorpommern	13 443	131 802	305 744	-35 504	270 240	151 310	47 043	14 204	628 042
Niedersachsen	63 291	1 036 478	3 013 254	-600 545	2 412 709	1 764 003	233 493	110 494	5 620 470
Nordrhein- Westfalen	37 290	2 498 315	9 868 573	-1 804 043	8 064 530	5 198 507	722 837	172 373	16 693 854
Rheinland- Pfalz	17 938	412 424	1 567 551	-321 801	1 245 750	1 026 379	120 147	43 317	2 865 953
Saarland	1 343	106 337	443 310	-81 197	362 113	216 228	32 057	10 907	728 979
Sachsen	14 013	420 654	1 046 610	-100 233	946 377	409 198	149 912	19 615	1 959 767
Sachsen- Anhalt	21 529	196 072	573 465	-63 562	509 903	249 753	75 800	14 678	1 067 734
Schleswig- Holstein	19 086	310 533	1 087 280	-229 400	857 880	715 979	75 634	64 697	2 043 805
Thüringen	9 204	168 638	481 977	-55 972	426 005	213 578	66 095	13 147	896 662
Flächenländer	352 168	8 931 182	34 647 452	-6 371 595	28 275 857	20 133 887	2 755 431	755 263	61 203 785
Berlin	79	579 712	1 265 119	-47 596	1 217 523	769 702	132 385	22 079	2 721 481
Bremen	157	147 997	377 898	-64 115	313 784	175 300	28 991	5 293	671 522
Hamburg	825	386 398	2 078 955	-334 269	1 744 686	770 707	113 575	11 905	3 028 097
Stadtstaaten	1 060	1 114 107	3 721 972	-445 980	3 275 993	1 715 710	274 952	39 277	6 421 099
Nachrichtlich: Früheres Bundesgebiet	282 549	8 728 452	35 100 132	-6 478 960	28 621 172	20 344 255	2 571 894	710 076	61 258 401
Neue Länder und Berlin-Ost	70 679	1 316 837	3 269 292	-338 615	2 930 678	1 505 341	458 488	84 465	6 366 484

5 Kassenmäßige Steuereinnahmen der Gemeinden/Gv. n a c h der Steuerverteilung im Jahr 2006

5.2 Nach Steuerarten, Körperschaftsgruppen und Ländern

5.2.2 Kreisfreie Städte *)

1 000 Euro

Land	Grund- steuer A	Grund- steuer B	Gewerbe- steuer (brutto)	Gewerbe- steuer- umlage (Ausgabe)	Gewerbe- steuer (netto)	Anteil an Lohn-, veranl. Eink. u. Zinsabschlag	Anteil an der Umsatz- steuer	Sonstige Steuern u. steuerähn. Einnahmen	Insgesamt
Deutschland	12 020	3 234 565	14 784 841	-2 393 176	12 391 665	5 584 656	1 187 662	175 776	22 586 334
Baden- Württemberg	1 549	335 846	1 638 747	- 262 200	1 376 547	593 257	127 456	16 343	2 451 001
Bayern	2 116	624 927	3 076 990	- 445 844	2 631 146	1 317 457	233 482	8 386	4 817 513
Brandenburg	314	39 136	106 194	- 10 613	95 581	45 832	19 355	1 997	202 217
Hessen	484	283 214	2 052 303	- 332 914	1 719 389	517 711	153 973	23 876	2 698 647
Mecklenburg- Vorpommern	188	47 478	125 303	- 11 484	113 819	57 093	22 355	3 927	244 856
Niedersachsen	1 161	160 822	511 821	- 92 356	419 465	233 949	44 195	10 309	869 902
Nordrhein- Westfalen	2 890	1 212 633	5 503 831	- 984 623	4 519 208	2 127 520	379 626	80 206	8 322 084
Rheinland- Pfalz	1 321	141 447	641 982	- 124 762	517 220	258 365	56 252	9 041	983 643
Saarland	-	-	-	-	-	-	-	-	-
Sachsen	770	198 830	521 230	- 47 487	473 743	171 463	74 634	7 706	927 145
Sachsen- Anhalt	400	55 619	111 708	- 9 327	102 381	66 400	24 827	3 777	253 401
Schleswig- Holstein	344	82 239	325 609	- 55 255	270 354	131 569	26 306	6 037	516 847
Thüringen	483	52 374	169 123	- 16 311	152 812	64 040	25 201	4 171	299 078
Nachrichtlich: Früheres Bundesgebiet	9 865	2 841 128	13 751 283	-2 297 954	11 453 329	5 179 828	1 021 290	154 198	20 659 637
Neue Länder	2 155	393 437	1 033 558	- 95 222	938 336	404 828	166 372	21 578	1 926 697

*) Ohne Stadtstaaten.

5 Kassenmäßige Steuereinnahmen der Gemeinden/Gv. n a c h der Steuerverteilung im Jahr 2006

5.2 Nach Steuerarten, Körperschaftsgruppen und Ländern

5.2.3 Kreisangehörige Gemeinden

1 000 Euro

Land	Grund- steuer A	Grund- steuer B	Gewerbe- steuer (brutto)	Gewerbe- steuer- umlage (Ausgabe)	Gewerbe- steuer (netto)	Anteil an Lohn-, veranl. Eink. u. Zinsabschlag	Anteil an der Umsatz- steuer	Sonstige Steuern u. steuerähnl. Einnahmen	Insgesamt
Deutschland	339 405	5 696 560	19 862 094	-3 978 419	15 883 675	14 549 231	1 567 769	553 034	38 589 677
Baden- Württemberg	42 486	996 433	4 093 829	- 877 271	3 216 558	2 945 665	284 593	88 318	7 574 058
Bayern	78 422	797 449	3 166 919	- 737 854	2 429 065	2 829 482	215 413	97 763	6 447 589
Brandenburg	12 176	178 971	417 805	- 59 111	358 694	217 565	59 211	13 948	840 566
Hessen	16 741	393 896	1 706 384	- 353 531	1 352 853	1 721 983	138 930	35 185	3 659 596
Mecklenburg- Vorpommern	13 255	84 324	180 441	- 24 020	156 421	94 217	24 688	10 276	383 181
Niedersachsen	62 130	875 656	2 501 433	- 508 189	1 993 244	1 530 054	189 298	95 966	4 746 349
Nordrhein- Westfalen	34 400	1 285 682	4 364 742	- 819 420	3 545 322	3 070 987	343 211	83 548	8 363 151
Rheinland- Pfalz ¹⁾	16 617	270 977	925 569	- 197 039	728 530	768 014	63 895	28 033	1 876 067
Saarland ²⁾	1 343	106 337	443 310	- 81 197	362 113	216 228	32 057	10 638	728 710
Sachsen	13 243	221 824	525 380	- 52 746	472 634	237 735	75 278	11 909	1 032 622
Sachsen- Anhalt	21 129	140 453	461 757	- 54 235	407 522	183 353	50 973	10 901	814 333
Schleswig- Holstein	18 742	228 294	761 671	- 174 145	587 526	584 410	49 328	57 582	1 525 880
Thüringen	8 721	116 264	312 854	- 39 661	273 193	149 538	40 894	8 967	597 575
Nachrichtlich: Früheres Bundesgebiet	270 881	4 954 724	17 963 857	-3 748 646	14 215 211	13 666 823	1 316 725	497 033	34 921 400
Neue Länder	68 524	741 836	1 898 237	- 229 773	1 668 464	882 408	251 044	56 001	3 668 277

¹⁾ In den sonstigen Steuern sind 4 103 Tsd. Euro der Verbandsgemeinden enthalten.

²⁾ Einschl. Landeshauptstadt Saarbrücken.

5 Kassenmäßige Steuereinnahmen der Gemeinden/Gv. n a c h der Steuerverteilung im Jahr 2006

5.2 Nach Steuerarten, Körperschaftsgruppen und Ländern

5.2.4 Landkreise

1 000 Euro

Land	Grund- steuer A	Grund- steuer B	Gewerbe- steuer	Sonstige Steuern u. steuerä hn l. Einnahmen	Insgesamt
Deutschland	743	57	517	25 500	26 817
Baden-Württemberg	-	-	-	3 315	3 315
Bayern	743	57	517	-	1 317
Brandenburg	-	-	-	2	2
Hessen	-	-	-	2 422	2 422
Mecklenburg-Vorpommern	-	-	-	1	1
Niedersachsen	-	-	-	3 990	3 990
Nordrhein-Westfalen	-	-	-	8 619	8 619
Rheinland-Pfalz	-	-	-	5 812	5 812
Saarland ¹⁾	-	-	-	269	269
Sachsen	-	-	-	-	-
Sachsen-Anhalt	-	-	-	-	-
Schleswig-Holstein	-	-	-	1 061	1 061
Thüringen	-	-	-	9	9
Nachrichtlich: Früheres Bundesgebiet	743	57	517	25 488	26 805
Neue Länder	-	-	-	12	12

¹⁾ Einschl. Stadtverband Saarbrücken.

5 Kassenmäßige Steuereinnahmen der Gemeinden/Gv. n a c h der Steuerverteilung im Jahr 2006

5.3 Nach Körperschaftsgruppen und Ländern

1 000 Euro

Land	Jahr	Gemeinden und Gemeindeverbände					
		insgesamt	Kreisfreie Städte ¹⁾	Kreisangehörige Gemeinden ²⁾			Landkreise
				zusammen	mit 10 000 und mehr	mit weniger als 10 000	
Deutschland	2006	61 203 785	22 586 334	38 589 677	26 287 001	12 302 675	26 817
	2005	54 471 877	19 762 948	34 682 066	23 640 969	11 041 097	26 351
	2004	51 327 053	18 182 430	33 117 186	22 572 114	10 545 072	26 340
Baden-Württemberg	2006	10 028 374	2 451 001	7 574 058	5 074 032	2 500 026	3 315
	2005	8 863 320	2 160 568	6 699 369	4 499 926	2 199 443	3 383
	2004	8 686 732	2 249 488	6 434 132	4 267 833	2 166 299	3 112
Bayern	2006	11 266 419	4 817 513	6 447 589	2 828 732	3 618 857	1 317
	2005	10 080 528	4 239 327	5 840 164	2 579 531	3 260 633	1 037
	2004	9 493 130	3 816 010	5 675 967	2 511 301	3 164 666	1 153
Brandenburg	2006	1 043 061	202 217	840 566	530 837	309 729	2
	2005	997 345	199 046	798 188	530 023	268 165	5
	2004	848 544	172 275	675 913	441 375	234 538	244
Hessen	2006	6 360 665	2 698 647	3 659 596	2 872 553	787 043	2 422
	2005	5 496 698	2 265 900	3 228 405	2 498 966	729 439	2 393
	2004	5 242 708	2 125 982	3 114 189	2 435 700	678 489	2 537
Mecklenburg-Vorpommern ...	2006	628 042	244 856	383 181	103 728	279 452	1
	2005	572 204	221 175	350 968	94 976	255 992	61
	2004	515 484	195 875	319 606	89 581	230 025	3
Niedersachsen	2006	5 620 470	869 902	4 746 349	3 677 534	1 068 815	3 990
	2005	5 110 619	778 638	4 327 626	3 345 225	982 401	4 118
	2004	4 854 461	755 082	4 094 881	3 148 792	946 089	3 801
Nordrhein-Westfalen	2006	16 693 854	8 322 084	8 363 151	8 087 668	275 483	8 619
	2005	14 782 141	7 197 115	7 576 626	7 333 444	243 182	8 400
	2004	13 811 997	6 443 414	7 360 235	7 131 713	228 522	8 348

¹⁾ Ohne Stadtstaaten.

²⁾ Ohne Verbandsgemeinden.

5 Kassenmäßige Steuereinnahmen der Gemeinden/Gv. n a c h der Steuerverteilung im Jahr 2006

5.3 Nach Körperschaftsgruppen und Ländern

1 000 Euro

Land	Jahr	Gemeinden und Gemeindeverbände					
		insgesamt	Kreisfreie Städte ¹⁾	Kreisangehörige Gemeinden ²⁾			Landkreise
				zusammen	mit 10 000 und mehr	mit weniger als 10 000	
Rheinland-Pfalz	2006	2 865 953	983 643	1 876 067	609 457	1 266 610	5 812
	2005	2 508 463	883 493	1 618 929	486 197	1 132 732	5 897
	2004	2 405 278	841 255	1 557 784	463 589	1 094 195	5 973
Saarland	2006	728 979	-	728 710	681 148	47 562	269
	2005	651 394	-	651 112	609 952	41 160	282
	2004	606 328	-	606 056	560 891	45 165	272
Sachsen	2006	1 959 767	927 145	1 032 622	505 194	527 428	-
	2005	1 816 474	868 347	948 127	463 656	484 471	-
	2004	1 615 437	746 972	868 465	427 581	440 884	-
Sachsen-Anhalt	2006	1 067 734	253 401	814 333	333 488	480 845	-
	2005	972 568	234 416	738 152	307 487	430 665	-
	2004	877 393	227 644	649 748	284 940	364 808	1
Schleswig-Holstein	2006	2 043 805	516 847	1 525 880	747 384	778 496	1 061
	2005	1 795 030	448 747	1 345 496	680 260	665 236	762
	2004	1 650 821	382 713	1 267 212	620 454	646 758	874
Thüringen	2006	896 662	299 078	597 575	235 246	362 329	9
	2005	825 093	266 176	558 904	211 326	347 578	13
	2004	718 740	225 720	492 998	188 364	304 634	22
Nachrichtlich: Früheres Bundesgebiet	2006	55 608 519	20 659 637	34 921 400	24 578 508	10 342 892	26 805
	2005	49 288 193	17 973 788	31 287 727	22 033 501	9 254 226	26 272
	2004	46 751 455	16 613 944	30 110 456	21 140 273	8 970 183	26 070
Neue Länder	2006	5 595 266	1 926 697	3 668 277	1 708 493	1 959 783	12
	2005	5 183 684	1 789 160	3 394 339	1 607 468	1 786 871	79
	2004	4 575 598	1 568 486	3 006 730	1 431 841	1 574 889	270

¹⁾ Ohne Stadtstaaten.

²⁾ Ohne Verbandsgemeinden.

6 Sonstige Steuern und steuerähnliche Einnahmen

nach Steuerarten

1 000

Lfd. Nr.	Land	Vergnügungssteuer für die Vorführung von Bildstreifen	Sonstige Vergnügungssteuer	Hunde-steuer	Getränke-steuer	Schank-erlaubnis-steuer	Jagd- und Fischerei-steuer	Zweitwohnung-steuer
		1	2	3	4	5	6	7
1	Deutschland	2 560	201 036	236 936	1 107	559	23 401	80 863
2	Baden-Württemberg	-	39 367	29 578	-	-	2 865	7 834
3	Bayern	-	-	20 478	-	-	-	19 032
4	Brandenburg	14	3 337	7 858	-	-	2	3 482
5	Hessen	7	11 313	14 355	1 107	355	2 235	1 147
6	Mecklenburg-Vorpommern ..	68	3 066	4 656	-	-	3	2 966
7	Niedersachsen	66	31 323	25 979	-	-	4 011	10 522
8	Nordrhein-Westfalen	1 588	58 447	72 461	-	-	8 317	7 023
9	Rheinland-Pfalz	44	11 173	11 908	-	204	5 232	1 221
10	Saarland	-	3 338	3 333	-	-	269	-
11	Sachsen	709	5 126	9 561	-	-	-	725
12	Sachsen-Anhalt	-	4 546	7 283	-	-	-	1 018
13	Schleswig-Holstein	64	5 626	9 154	-	-	444	20 438
14	Thüringen	-	4 468	5 219	-	-	23	1 196
15	Flächenländer	2 560	181 130	221 823	1 107	559	23 401	76 604
16	Berlin	-	9 083	10 871	-	-	-	2 125
17	Bremen	-	3 461	1 501	-	-	-	332
18	Hamburg	-	7 362	2 741	- 0	-	-	1 802
19	Stadtstaaten	-	19 906	15 113	- 0	-	-	4 259
20	Nachrichtlich: Früheres Bundesgebiet	1 769	178 105	198 149	1 107	559	23 373	71 476
21	Neue Länder und Berlin-Ost	791	22 930	38 788	-	-	28	9 387

der Gemeinden/Gv. im Jahr 2006

und Ländern

Euro

Verpackung- steuer	Sonstige Steuern	Andere Steuern zusammen (Summe Spalten 1 - 9)	Fremden- verkehrs- abgabe	Zweckge- bundene Abgaben	Abgaben von Spielbanken	Sonstige steuerähnliche Einnahmen	Steuerähnliche Einnahmen zus. (Summe Spalten 11 - 14)	Insgesamt	Lfd. Nr.
8	9	10	11	12	13	14	15	16	
-	4 111	550 572	6 046	171 413	49 729	16 780	243 968	794 540	1
-	-	79 644	5 432	14 051	-	8 849	28 332	107 976	2
-	561	40 071	-	65 379	-	699	66 078	106 149	3
-	8	14 701	156	1 366	-	-	1 522	16 223	4
-	34	30 553	-	2 783	26 616	1 531	30 930	61 483	5
-	43	10 802	-	2 787	526	89	3 402	14 204	6
-	-	71 901	-	38 541	-	52	38 593	110 494	7
-	-	147 836	114	5 611	18 779	33	24 537	172 373	8
-	-	29 782	-	8 264	-	5 271	13 535	43 317	9
-	-	6 940	-	289	3 672	6	3 967	10 907	10
-	-	16 121	344	2 914	136	100	3 494	19 615	11
-	-	12 847	-	1 831	-	-	1 831	14 678	12
-	3 461	39 187	-	25 460	-	50	25 510	64 697	13
-	4	10 910	-	2 137	-	100	2 237	13 147	14
-	4 111	511 295	6 046	171 413	49 729	16 780	243 968	755 263	15
-	-	22 079	-	-	-	-	-	22 079	16
-	-	5 293	-	-	-	-	-	5 293	17
-	0	11 905	-	-	-	-	-	11 905	18
-	0	39 277	-	-	-	-	-	39 277	19
-	4 056	478 594	5 546	160 378	49 067	16 491	231 482	710 076	20
-	55	71 979	500	11 035	662	289	12 486	84 465	21

**7 Bruttoaufkommen, Abzüge und Nettoaufkommen ausgewählter Gemeinschaftsteuern
von 2003 bis 2006
Deutschland
Mill. Euro**

	2003	2004	2005	2006
7.1 Lohnsteuer				
Lohnsteuer, Bruttoaufkommen	167 467	158 282	153 629	157 727
- Lohnsteuerjahresausgleich
- Bergmannsprämien
- Pauschsteuer Mini-Jobs	140	264	287	328
- Altersvorsorgezulage	- 72	- 144	- 327	- 547
Lohnsteuer vor Kindergeld	167 534	158 401	153 588	157 508
- Kindergeld Arbeitgeber	- 5 824	- 5 748	- 5 675	- 5 481
- Kindergeld Familienkassen	- 28 620	- 28 758	- 28 994	- 29 416
Lohnsteuer, Nettoaufkommen	133 090	123 895	118 919	122 612
7.2 Veranlagte Einkommensteuer				
Vorauszahlungsmonate
Nachzahlungsmonate
Veranlagte Einkommensteuer, Bruttoaufkommen ...	36 794	37 403	38 589	43 305
- Investitionszulage	- 704	- 541	- 638	- 446
- Erstattungen gem. § 46 EStG	- 20 985	- 20 640	- 17 940	- 15 979
- Erstattungen des Bundesamts für Finanzen	- 1	.	.	.
- Eigenheimzulage	- 10 536	- 10 828	- 10 246	- 9 314
Veranlagte Einkommensteuer, Nettoaufkommen	4 568	5 394	9 765	17 566
7.3 Körperschaftsteuer				
Vorauszahlungsmonate
Nachzahlungsmonate
Körperschaftsteuer, Bruttoaufkommen	9 530	14 360	17 807	23 676
- Investitionszulage	- 1 243	- 1 237	- 1 470	- 778
- Erstattungen des Bundesamts für Finanzen	- 12	- 0	- 5	- 0
Körperschaftsteuer, Nettoaufkommen	8 275	13 123	16 333	22 898