

Finanzen und Steuern

Steuerhaushalt

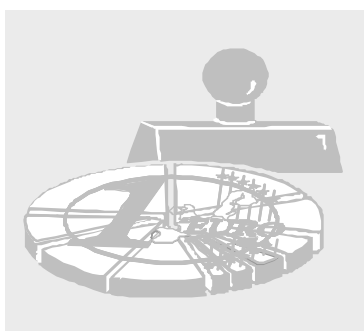

4. Vierteljahr und Jahr 2004

Erscheinungsfolge: vierteljährlich

Erschienen am 08.08.2005

Artikelnummer: 2140400043244

Fachliche Informationen zu diesem Produkt können Sie direkt beim Statistischen Bundesamt erfragen:
Gruppe VI D - Steuern, Telefon: + 49 (0) 611 / 75 - 23 80, Fax: + 49 (0) 611 / 72 40 00 oder E-Mail:
steuern@destatis.de

© Statistisches Bundesamt, Wiesbaden 2005

Für nichtgewerbliche Zwecke sind Vervielfältigung und unentgeltliche Verbreitung, auch auszugsweise, mit Quellenangabe gestattet. Die Verbreitung, auch auszugsweise, über elektronische Systeme/Datenträger bedarf der vorherigen Zustimmung. Alle übrigen Rechte vorbehalten.

Inhalt

Textteil

- 1 Allgemeine Hinweise zur Statistik
- 2 Methodische Erläuterungen zur Statistik
- 3 Änderungen 2004
- 4 Schaubilder

Tabellenteil

- 1 Kassenmäßige Steuereinnahmen des Bundes, der Länder und der Gemeinden/Gv. im 4. **Vierteljahr 2004**
 - 1.1 Nach Steuerarten v o r der Steuerverteilung
 - 1.2 Nach Steuerarten n a c h der Steuerverteilung
 - 1.3 Nach Ländern
 - 1.4 Nach Steuerarten und Ländern
- 2 Kassenmäßige Steuereinnahmen der Gemeinden/Gv. n a c h der Steuerverteilung im 4. **Vierteljahr 2004**
 - 2.1 Nach Steuerarten und Ländern
 - 2.2 Nach Steuerarten, Körperschaftsgruppen und Ländern
 - 2.2.1 Gemeinden insgesamt
 - 2.2.2 Kreisfreie Städte
 - 2.2.3 Kreisangehörige Gemeinden
 - 2.2.4 Landkreise
 - 2.3 Nach Körperschaftsgruppen und Ländern
- 3 Sonstige Steuern und steuerähnliche Einnahmen der Gemeinden/Gv. im 4. **Vierteljahr 2004**
nach Steuerarten und Ländern
- 4 Kassenmäßige Steuereinnahmen des Bundes, der Länder und der Gemeinden/Gv. im **Jahr 2004**
 - 4.1 Nach Steuerarten v o r der Steuerverteilung
 - 4.2 Nach Steuerarten n a c h der Steuerverteilung
 - 4.3 Nach Ländern
 - 4.4 Nach Steuerarten und Ländern
- 5 Kassenmäßige Steuereinnahmen der Gemeinden/Gv. n a c h der Steuerverteilung im **Jahr 2004**
 - 5.1 Nach Steuerarten und Ländern
 - 5.2 Nach Steuerarten, Körperschaftsgruppen und Ländern
 - 5.2.1 Gemeinden insgesamt
 - 5.2.2 Kreisfreie Städte
 - 5.2.3 Kreisangehörige Gemeinden
 - 5.2.4 Landkreise
 - 5.3 Nach Körperschaftsgruppen und Ländern
- 6 Sonstige Steuern und steuerähnliche Einnahmen der Gemeinden/Gv. im **Jahr 2004**
nach Steuerarten und Ländern
- 7 Bruttoaufkommen, Abzüge und Nettoaufkommen ausgewählter Gemeinschaftsteuern
von 2001 bis 2004
 - 7.1 Lohnsteuer
 - 7.2 Veranlagte Einkommensteuer
 - 7.3 Körperschaftsteuer

Gebietsstand

Angaben für die **Bundesrepublik Deutschland** nach dem Gebietsstand seit dem 03. 10. 1990.

Die Angaben für das **“frühere Bundesgebiet”** beziehen sich auf die Bundesrepublik Deutschland nach dem Gebietsstand bis zum 03. 10.1990, sie schließen Berlin-West ein.

Die Angaben für die **“neuen Länder und Berlin-Ost”** beziehen sich auf die Länder Brandenburg, Mecklenburg-Vorpommern, Sachsen, Sachsen-Anhalt, Thüringen sowie auf Berlin-Ost.

Zeichenerklärung

- = nichts vorhanden
- . = Zahlenwert unbekannt oder geheim zu halten
- 0 = weniger als die Hälfte von 1 in der letzten besetzten Stelle, jedoch mehr als nichts
- x = Tabellenfach gesperrt, weil Aussage nicht sinnvoll
- r = berichtiges Ergebnis

Abkürzungen

BEZ	= Bundesergänzungszuweisungen	LFA	= Länderfinanzausgleich
Bff	= Bundesamt für Finanzen	Mill.	= Million
BGBL.	= Bundesgesetzblatt	Mrd.	= Milliarde
BSP	= Bruttosozialprodukt	MWSt	= Mehrwertsteuer
EU	= Europäische Union	ÖPNV	= Öffentlicher Personennahverkehr
FDE	= Fonds “Deutsche Einheit”	Tsd.	= Tausend
GG	= Grundgesetz	vH	= vom Hundert
Gv.	= Gemeindeverbände	Vj	= Vierteljahr
Hj	= Halbjahr		

Abweichungen in den Summen durch Runden der Zahlen.

Erläuterungen zur Umstellung der Veröffentlichungen auf den Euro

Ab dem 1. Januar 2002 verwendet das Statistische Bundesamt in seinen Veröffentlichungen grundsätzlich die Währungseinheit Euro. Sie finden in der hier vorliegenden Veröffentlichung alle Wertangaben in Euro dargestellt.

Umrechnung von DM in Euro:

Die in DM für die Zeit vor dem 1. Januar 2002 ermittelten Werte wurden einheitlich mit dem konstanten Faktor 1 Euro = 1,95583 DM umgerechnet.

Rundung:

Rundungsdifferenzen wurden bei der Summenbildung nicht ausgeglichen. Daher kann es zu geringfügigen Rundungsdifferenzen kommen.

Zuwachsraten, Anteile:

Die Zuwachsraten und Anteile vor dem 1. Januar 2002 wurden aus DM-Werten errechnet und können rundungsbedingt von den in Euro dargestellten Werten geringfügig abweichen.

1 Allgemeine Hinweise zur Statistik

1.1 Bund und Länder

Rechtsgrundlage

§ 4 Nr. 1 b des Gesetzes über die Statistiken der öffentlichen Finanzen und des Personals im öffentlichen Dienst (Finanz- und Personalstatistikgesetz - FPStatG) in der Fassung der Bekanntmachung vom 8. März 2000 (BGBl. I S. 206), geändert durch das Gesetz vom 23. Dezember 2003 (BGBl. I S. 2848).

Tatbestand

Kassenmäßige Steuereinnahmen des Bundes und der Länder nach Steuerarten und Verteilung im Rahmen des Steuerverbunds gemäß Grundgesetz und entsprechender Ausführungsgesetze.

Periodizität

Monatliche Zusammenstellung und Berichterstattung

Berichtsweg

Oberfinanzdirektionen bzw. Finanzministerien der Länder - Bundesministerium der Finanzen - Statistisches Bundesamt

Veröffentlichungen

Bundesministerium für Finanzen im Internet unter:
www.bundesfinanzministerium.de -> Steuern -> Steuerschätzung/Steuereinnahmen

Statistisches Bundesamt:

Wirtschaft und Statistik	= monatlich
Fachserie 14, Reihe 4	= vierteljährlich,
(auch im Statistik-Shop)	jährlich

Statistische Landesämter:

Statistische Berichte L I/1	= monatlich,
	vierteljährlich

1.2 Gemeinden/Gemeindeverbände

Rechtsgrundlage

§ 4 Nr. 2 b des Gesetzes über die Statistiken der öffentlichen Finanzen und des Personals im öffentlichen Dienst (Finanz- und Personalstatistikgesetz - FPStatG) in der Fassung der Bekanntmachung vom 8. März 2000 (BGBl. I S. 206), geändert durch das Gesetz vom 23. Dezember 2003 (BGBl. I S. 2848).

Tatbestand

Kassenmäßige Steuereinnahmen der Gemeinden und Gemeindeverbände nach Steuerarten und Verteilung im Rahmen des Steuerverbunds gemäß Grundgesetz und entsprechender Ausführungsgesetze.

Periodizität

Vierteljährliche Erhebung und Aufbereitung

Berichtsweg

Gemeinden/Kreisverwaltungen - Statistische Landesämter - Statistisches Bundesamt

Veröffentlichungen

Statistisches Bundesamt:

Wirtschaft und Statistik	= monatlich
Fachserie 14, Reihe 4	= vierteljährlich,
(auch im Statistik-Shop)	jährlich

Statistische Landesämter:

Statistische Berichte L II/2	= vierteljährlich
------------------------------	-------------------

2 Methodische Erläuterungen zur Statistik

2.1 Kassenmäßige Steuereinnahmen

Kassenmäßige Steuereinnahmen sind die innerhalb eines bestimmten Zeitraums in die Kassen der Gebietskörperschaften fließenden Beträge, gleichgültig für welches Jahr sie geleistet wurden oder wann die Steuerschuld entstanden ist. Ohne Rücksicht auf eine periodengerechte Erfassung sind im Istaufkommen eines bestimmten Berichtszeitraums also auch Vorauszahlungen, Abschlusszahlungen, Nachzahlungen, Säumniszuschläge usw. enthalten; ggf. ist das Aufkommen durch Erstattungen gemindert.

2.2 Steuerberechnung und Steuerentrichtung

Der Zusammenhang zwischen dem Zeitpunkt bzw. Zeitraum in dem sich die wirtschaftlichen und rechtlichen Vorgänge abspielen, an welche die Steuer anknüpft, und dem Zeitpunkt der Steuerentrichtung ist bei den einzelnen Steuern unterschiedlich. Er hängt zum einen von der für die einzelne Steuer getroffenen gesetzlichen Regelung, zum andern von der Lage des Einzelfalls (z.B. Dauer der Veranlagungsarbeiten, Stundungsgewährung usw.) ab.

Für die Mehrzahl der Steuern ist der zeitliche Zusammenhang auch bei einem längeren Abrechnungszeitraum, wie er etwa bei der Lohnsteuer oder der Umsatzsteuer (1 Jahr) gegeben ist, wegen der monatlichen Voranmeldung dieser Steuern relativ eng. Erhebliche zeitliche Verzögerungen treten dagegen vor allem bei den Veranlagungssteuern vom Einkommen und Vermögen¹ auf, deren erhebungstechnische Besonderheiten nachstehend dargestellt werden.

Ermittlung der Steuerschuld durch Veranlagung

– Veranlagungszeitraum

Einkommen-, Körperschaft- und Gewerbesteuer:
1 Jahr.

Für die Gewerbesteuer setzt das Finanzamt den einheitlichen Steuermessbetrag fest; auf dieser Grundlage erhebt die Gemeinde nach ihrem Hebesatz die Steuer. Je nach Steuerart beansprucht die Veranlagung -unter Berücksichtigung der Abgabetermine für die Steuererklärung- 8 bis 18 Monate; nach Lage des Einzelfalls wird die Steuerschuld unter Umständen aber auch erst erheblich später festgestellt.

– Vorauszahlungen/Teilzahlungen

Der Steuerpflichtige hat vierteljährliche Zahlungen auf die Steuerschuld des Veranlagungszeitraums (Ein-

kommen- und Körperschaftsteuer) bzw. des Erhebungszeitraums (Gewerbesteuer) zu entrichten. Sie belaufen sich in der Regel auf ein Viertel der Steuer, die sich bei der letzten Veranlagung ergeben hat - bei der Einkommen- und Körperschaftsteuer nach Anrechnung der Steuerabzugsbeträge (Lohnsteuer, Kapitalertragsteuer, Zinsabschlag und Körperschaftsteuer).

– Vorauszahlungsanpassungen

Das Finanzamt bzw. die Gemeinde kann die Vorauszahlungen an die Steuer anpassen, die sich für den Veranlagungszeitraum (Gewerbesteuer²: Erhebungszeitraum) voraussichtlich ergeben wird. Die Anpassung kann noch bis zum Ablauf des auf den Veranlagungszeitraum folgenden Kalenderjahres (Einkommen- und Körperschaftsteuer) bzw. in dem auf den Erhebungszeitraum folgenden Erhebungszeitraum (Gewerbesteuer) vorgenommen werden. Bei nachträglichen Vorauszahlungserhöhungen ist der Erhöhungsbetrag/nachgeforderte Betrag innerhalb eines Monats nach Bekanntgabe des Vorauszahlungsbescheids zu entrichten.

– Abschlusszahlungen

Auf die im Veranlagungsverfahren festgesetzte Steuer werden angerechnet

- die für den betreffenden Veranlagungs-/ Erhebungszeitraum entrichteten Vorauszahlungen;
- bei der Einkommen- und Körperschaftsteuer nach Maßgabe des § 36 EStG ferner die durch Steuerabzug erhobene Steuer (soweit sie auf die bei der Veranlagung erfassten Einkünfte entfällt) und die anrechenbare Körperschaftsteuer.

Ist die Steuerschuld größer als die Vorauszahlungen/Abzugsbeträge, so ist der Differenzbetrag -sogenannte Abschlusszahlung (Vermögensteuer: Nachzahlung)- kurzfristig an das Finanzamt/die Gemeinde zu entrichten. Ist sie kleiner, so erfolgt eine Rückzahlung an den Steuerpflichtigen.

– Rückzahlungen/Erstattungen

Eine Rückzahlung oder Gutschrift kann die Folge überhöhter Vorauszahlungen (Vorauszahlungsanpassungen) und/oder geminderter Besteuerungsgrundlagen (z.B. rückläufiger Gewinne) sein. Bei der veranlagten Einkommensteuer kommt es z.B. regelmäßig in den Fällen der sog. Antragsveranlagung (sie entspricht weitestgehend dem früheren Lohnsteuer-Jahresausgleich) zu Erstattungen; alle Erstattungen mindern das Aufkommen an veranlagter Einkommensteuer.

Steuernachforderungen/-rückerstattungen

Sie sind u.a. bedingt durch

- 2) Voraussetzung ist eine entsprechende Anpassung des einheitlichen Steuermessbetrages durch das Finanzamt.

1) Die Anwendbarkeit des Vermögensteuer- und Bewertungsrechts wurde durch Beschlüsse des Bundesverfassungsgerichts vom 22. Juni 1995 in weitem Umfang als grundgesetzwidrig erklärt und bis 31. Dezember 1996 befristet.

- Betriebsprüfungen, die eine Neufestsetzung der Steuer erforderlich machen,
- richterliche Entscheidungen über Bestehen und/oder Höhe einer Steuerschuld.

Nachsteuer

Erhebung bei Steuertarifierhöhungen der Verbrauchsteuern für bereits versteuerte noch nicht verkaufte Erzeugnisse in Höhe der Differenz zwischen altem und neuem Steuersatz zur Verhinderung von Steuervorteilen durch Vorratskäufe; Zahlungstermin in der Regel kurzfristig.

Aus dem Steueraufkommen geleistete Zulagen

Hierzu zählen z.B.

- Arbeitnehmer-Sparzulage
- Bergmannsprämie
- Investitionszulage

2.3 Steueraufkommen und Steuerverteilung nach Art der Gebietskörperschaften

Gesetzliche Grundlage

Grundlage für die Zuordnung der Steuern zu den verschiedenen Arten von Gebietskörperschaften und für ihre endgültige Verteilung bilden Art. 106 und 107 GG in der im BGBl. III, Gliederungsnummer 100-1 veröffentlichten bereinigten Fassung, zuletzt geändert durch Gesetz vom 26. Juli 2002 (BGBl. I S. 2863) in Verbindung mit dem

- Gesetz über den Finanzausgleich zwischen Bund und Ländern vom 23. Juni 1993 (BGBl. I S. 944/977), zuletzt geändert durch das Gesetz vom 24. Dezember 2003 (BGBl. I S. 2990),
- Gemeindefinanzreformgesetz in der Fassung der Bekanntmachung vom 4. April 2001 (BGBl. I S. 482), zuletzt geändert durch das Gesetz vom 4. Dezember 2004 (BGBl. I S. 3166),
- Zerlegungsgesetz in der Fassung der Bekanntmachung vom 6. August 1998 (BGBl. I S. 1998), zuletzt geändert durch das Gesetz vom 15. Dezember 2003 (BGBl. I S. 2669).

Steueraufkommen

Es stehen zu (Steuereinnahmen vor der Steuerverteilung):

Bund und Ländern gemeinsam (Gemeinschaftsteuern)

das Aufkommen aus den Steuern vom Einkommen³ (Lohn-, veranlagte Einkommensteuer, nicht veranlagte Steuern vom Ertrag, Zinsabschlag, Körperschaftsteuer) und vom Umsatz³ (Umsatz- und Einfuhrumsatzsteuer)

dem Bund (Bundessteuern)

das Aufkommen aus der Versicherungsteuer, den Verbrauchsteuern (ohne Biersteuer) und dem Solidaritätszuschlag

den Ländern (Landessteuern)

das Aufkommen aus der Vermögen-⁴, Erbschaft-, Grunderwerb-, Kraftfahrzeug-, Rennwett- und Lotteriesteuer, der Feuerschutzsteuer und der Biersteuer

den Gemeinden (Gemeindesteuern)

das Aufkommen aus den Grundsteuern, der Gewerbesteuer und den örtlichen Aufwand- und Verbrauchsteuern

In den Stadtstaaten steht das Aufkommen der Gemeindesteuern dem Land zu.

3) Soweit nicht den Gemeinden zugewiesen.

4) Abwicklungsbeträge

Verteilungsvorgänge

Das ursprüngliche Steueraufkommen der einzelnen Gebietskörperschaften wird durch vertikale und horizontale Verteilungsvorgänge verändert. Einen Überblick über Art, Rechtsgrundlage und statistischen Nachweis dieser Vorgänge in der vorliegenden Fachserie gibt nachfolgende Übersicht:

Art	Rechtsgrundlage	Verteilung von → an	Statistischer Nachweis (x = Nachweis ist vorhanden; - = Nachweis ist nicht vorhanden)			
			Steuereinnahmen vor der Verteilung	Verteilungsrelevante Positionen	Steuereinnahmen nach der Steuerverteilung	
					abgebende Ebene	empfangende Ebene
Vertikale Verteilungsvorgänge						
Zölle	Eigenmittelbeschluss des Rates der EU	Aufkommen Zölle → EU	x	–	–	x
MWSt-Eigenmittel	Eigenmittelbeschluss des Rates der EU	Bund → EU	–	–	Steuereinnahmen des Bundes	x
BNE-Eigenmittel	Eigenmittelbeschluss des Rates der EU	Bund → EU	–	–	Steuereinnahmen des Bundes	x
Finanzierungsbeiträge der Länder zum Fonds „Deutsche Einheit“	Gesetz über die Er- richtung eines Fonds „Deutsche Einheit“	alte Länder → Bund	–	–	Länder	x
Zuweisungen für den Schienenpersonen- nahverkehr (ÖPNV)	§ 5 Regionalisie- rungsgesetz	Bund → Länder	–	–	Bund	x
Bundesergänzungs- zuweisungen	FAG	Bund → Länder	–	–	Bund	x
Gemeindeanteil an der Einkommensteuer	GFR	Bund/Länder → Gemeinden	–	–	Anteile des Bundes und der Länder sind entsprechend gemin- dert	x
Gemeindeanteil an der Umsatzsteuer	FAG	Bund/Länder → Gemeinden	–	–	Anteile des Bundes und der Länder sind entsprechend gemin- dert	x
Gewerbesteuerum- lage	GFR	Gemeinden → Bund/Länder	–	–	zusammen in einer Summe mit erhöhter Gewerbesteuerum- lage	x
Erhöhte Gewerbe- steuerumlage	Gesetz über die Er- richtung eines Fonds „Deutsche Einheit“ und FKPG in Verbin- dung mit GFR	Gemeinden der alten Länder → alte Länder	–	–	zusammen in einer Summe mit Gewer- besteuerumlage	x
Beteiligung der Ge- meinden an Steuer- erträgen der Länder	Kommunale Finanzausgleichsge- setz	Länder → Gemeinden	–	–	–	–
(In der vorliegenden Fachserie nicht berücksichtigt)						
Horizontale Verteilungsvorgänge						
Zerlegung Lohnsteuer, Zinsabschlag, Körper- schaftsteuer	Zerlegungsgesetz	Länder/Gemeinden → Länder/ Gemein- den	–	x	Anteile von Ländern und Gemeinden an Lohnsteuer, Zinsab- schlag und Körper- schaftsteuer sind modifiziert	Anteile von Ländern und Gemeinden an Lohnsteuer, Zinsab- schlag und Körper- schaftsteuer sind modifiziert
Umsatzsteuervertei- lung unter den Län- dern	FAG	Länder → Länder	–	–	Länderanteile an den Steuern vom Umsatz sind modifiziert	Länderanteile an den Steuern vom Umsatz sind modifiziert
Länderfinanzaus- gleich	FAG	Länder → Länder	–	–	x	x
Aufteilung des Gemeindeanteils an der Einkommensteuer auf einzelne Gemein- den eines Landes	GFR	Gemeinden → Gemeinden	die Verteilung des Gemeindeanteils an der Einkommensteuer anhand der Einkommensteuerleistung, wobei nur Einkommensteuerbeträge berücksichtigt werden, die auf zu versteuernde Einkommen bis zu bestimmten Höchstbeträgen entfallen, wirkt sich in der vorliegenden Fachserie nicht aus, da Gemeinden regional nur auf Landesebene gezeigt werden			
Aufteilung des Gemeindeanteils an der Umsatzsteuer auf einzelne Gemeinden eines Landes	GFR	Gemeinden → Gemeinden	die Verteilung des Gemeindeanteils an der Umsatzsteuer anhand des Gewerbesteueraufkommens und der Anzahl der sozialversicherungspflichtig Beschäftigten wirkt sich in der vorliegenden Fachserie nicht aus, da Gemeinden regional nur auf Landesebene gezeigt werden			

Steuereinnahmen nach der Steuerverteilung

Es verbleiben/fließen zu

der EU:

Zölle, Teile des Umsatzsteueraufkommens sowie BNE-Eigenmittel.

dem Bund:

die Bundessteuern,

42,5 vH der Lohn- und veranlagten Einkommensteuer,

44 vH des Zinsabschlags,

50 vH der nicht veranlagten Steuern vom Ertrag und der Körperschaftsteuer,

49,48 vH der Steuern vom Umsatz abzüglich 2,65 Mrd. Euro (2004)

20/40 vH der Gewerbesteuerumlage (2004).

den Ländern:

die Landessteuern,

42,5 vH der Lohn- und veranlagten Einkommensteuer,

44 vH des Zinsabschlags,

50 vH der nicht veranlagten Steuern vom Ertrag und der Körperschaftsteuer,

48,45 vH der Steuern vom Umsatz zzgl. 2,65 Mrd. Euro (2004)

20/40 vH der Gewerbesteuerumlage (2004)

100 vH der erhöhten Gewerbesteuerumlage.

den Gemeinden:

die Grundsteuern,

die Gewerbesteuer (abzüglich der Gewerbesteuerumlage),

15 vH der Lohn- und veranlagten Einkommensteuer,

12 vH des Zinsabschlags,

2,08 vH der Steuern vom Umsatz,

die örtlichen Verbrauch- und Aufwandsteuern, das sind Vergnügung-, Hunde-, Getränke-, Schankerlaubnis-, Jagd- und Fischerei-, Zweitwohnung-, Verpackungsteuer und steuerähnliche Einnahmen wie Fremdenverkehrsabgabe, zweckgebundene Abgaben und Abgaben von Spielbanken.

Aus der Fiktion eines getrennten staatlichen und kommunalen Bereichs für Hamburg und Berlin -für Bremen ergibt sich die Trennung aus dem Status der beiden

selbständigen Gemeinden Bremen und Bremerhaven- in der vorliegenden Statistik folgt:

Die Steuerüberweisungen zwischen beiden Bereichen werden brutto nachgewiesen. In den „Steuereinnahmen der Länder“ sind die dem staatlichen Bereich, in den „Steuereinnahmen der Gemeinden“ die dem gemeindlichen Bereich zugeordneten Steuern/Steuerüberweisungen der Stadtstaaten enthalten. Berlin weist die erhöhte Gewerbesteuerumlage, die vom kommunalen Bereich an die Länder fließt, nicht nach.

Überschneidungen zwischen Steuereinnahmen vor und nach der Steuerverteilung

Die Steuereinnahmen **vor** und **nach** der Verteilung decken sich nicht, sondern differieren in den einzelnen Berichtszeiträumen um sehr unterschiedliche Beträge. Ab 1996 kommen als Ursache hierfür das von der Lohnsteuer abgesetzte Kindergeld sowie die Erstattungen des Bundesamtes für Finanzen in Frage. Ansonsten liegt die Ursache hierfür darin, dass der Gemeindeanteil an der Einkommensteuer, soweit er eine Ausgabe des staatlichen Bereichs zugunsten der Gemeinden darstellt, mit Ablauf des jeweiligen Berichtszeitraums in Höhe von 15 vH des Aufkommens an Lohn- und veranlagter Einkommensteuer bzw. 12 vH des Aufkommens an Zinsabschlag fest steht und in dieser Höhe die Einnahmen des Bundes und der Länder nach der Verteilung im gleichen Berichtszeitraum mindert. Den Gemeinden fließen dagegen die Einnahmen aus dem Gemeindeanteil an der Einkommensteuer mit einer zeitlichen Verzögerung von jeweils einem Vierteljahr zu; sie erhalten darüber hinaus im 4. Quartal eine zweite Vierteljahreszahlung, während im 1. Quartal des neuen Jahres nur Restbeträge auf die sog. Schlussabrechnung anfallen.

Für die von den Gemeinden abzuführende Gewerbesteuerumlage gilt derselbe Zahlungsrhythmus wie für den Gemeindeanteil an der Einkommensteuer. Da Bund und Länder die Gewerbesteuerumlage jedoch zu den gleichen Terminen einnehmen, zu denen die Gemeinden sie abführen, ergibt sich zwischen staatlichem und gemeindlichem Bereich in der Regel keine zeitliche Überschneidung.

2.4 Regionaler Verteilungsmodus

Steuern vom Einkommen

Für ihre Verteilung auf die einzelnen Bundesländer gilt grundsätzlich das Prinzip des örtlichen Aufkommens, modifiziert durch die Bestimmungen des Zerlegungsgesetzes, das die aus der Wirtschaftskonzentration resultierenden Verzerrungen durch einen Zahlungsausgleich zwischen den Ländern mildert. Diese Verzerrungen entstehen vor allem dadurch, dass die **Körperschaftsteuer** von Unternehmen mit mehreren Betriebsstätten dem Land zufließt, in dem die Geschäftsleitung des Unternehmens ihren Sitz hat und ferner dadurch, dass die **Lohnsteuer** -wegen eines vom Wohnort abweichenden Beschäftigungsorts oder infolge des zentralen Abrechnungsverfahrens - vielfach nicht dem Land zufließt, in dem die Arbeitnehmer wohnen. Beim **Zinsabschlag** ist die

Konzentration der Banken auf einzelne Länder bestimmend für die Zerlegung.

Steuern vom Umsatz

Die regionale Verteilung der Länderanteile erfolgt nach einem in § 2 des Gesetzes über den Finanzausgleich zwischen Bund und Ländern festgelegten Schlüssel, nach dem im Prinzip 75 vH nach der Einwohnerzahl und 25 vH nach der Steuerkraft verteilt werden.

Gemeindeanteil an der Einkommensteuer

Der Gesamtheit der Gemeinden eines Landes stehen 15 vH der im Land aufkommenen Lohn- und veranlagten Einkommensteuer sowie 12 vH des aufkommenen Zinsabschlags zu, bei Lohnsteuer und Zinsabschlag unter Berücksichtigung der Zerlegung (§ 1 des Gesetzes zur Neuordnung der Gemeindefinanzen - Gemeindefinanzreformgesetz). Der Anteil jeder einzelnen Gemeinde bestimmt sich nach ihrem Anteil an der Summe der durch die Bundesstatistiken über die Lohn- und Einkommensteuer ermittelten Einkommensteuerbeträge. Dabei werden nur Einkommensteuerbeträge berücksichtigt, die ab 2003 auf zu versteuernde Einkommen in den alten Ländern bis zu 30 000 Euro, bei Zusammenveranlagung bis zu 60 000 Euro bzw. bis zu 25 000/50 000 Euro in den Ländern Brandenburg, Mecklenburg-Vorpommern, Sachsen, Sachsen-Anhalt und Thüringen entfallen.

Gemeindeanteil an der Umsatzsteuer

Der Gesamtheit der Gemeinden eines Landes stehen 2,08 vH der Steuern vom Umsatz (2,2 vH nach Abzug des Vorabanteils des Bundes zur Finanzierung eines zusätzlichen Bundeszuschusses an die Rentenversicherung) zu. Die Verteilung erfolgt nach einem Schlüssel, der ab 2000 für die alten Länder zu 42 vH auf dem Gewerbesteueraufkommen der Jahre 1990 bis 1997, zu 18 vH auf der Anzahl der sozialversicherungspflichtigen im Durchschnitt der Jahre 1990 bis 1998 und zu 40 vH auf den Gewerbesteuermessbeträgen nach Gewerbekapital 1995 bis 1998 multipliziert mit dem durchschnittlichen örtlichen Hebesatz 1995 bis 1998. In den neuen Ländern besteht der Schlüssel ab 2000 zu 70 vH auf dem Gewerbesteueraufkommen der Jahre 1992 bis 1997 und zu 30 vH auf der Anzahl der sozialversicherungspflichtigen im Durchschnitt der Jahre 1996 bis 1998.

Gewerbesteuerumlage

Sie wird für jede Gemeinde nach der Formel

$$\frac{\text{Istaufkommen der Gewerbesteuer} \times \text{Vervielfältiger}}{\text{Hebesatz}}$$

für das Kalenderjahr ermittelt.

Der Vervielfältiger ist die Summe eines Bundes- und Landesvervielfältigers für das jeweilige Land, 2004 jeweils 20 vH für den Bundes- und für den Landesvervielfältiger der Normalumlage. Hinzu kommen 6 vH als Erhöhung infolge der Gewerbekapitalsteuer-Abschaffung und für die Gemeinden in den alten Ländern Erhöhungen für den Fonds „Deutsche Einheit“ von 7 vH und durch den Solidarpakt von 29 vH, die ausschließlich den Ländern zustehen. Die Gesamtbelastung der Kommunen in den

alten Ländern beträgt somit 82 vH, in den neuen Länder 46 vH.

2.5 Verschiedenes

Jahresnachweis

Das Jahresergebnis wird ab Berichtsjahr 1981 durch Addition der vier Vierteljahre gebildet. Dabei bleiben in der Regel Änderungen unberücksichtigt, die sich durch nachträgliche Berichtigungen ergeben können.

Nachweis der Grunderwerbsteuer

Nach Einführung des neuen Grunderwerbsteuerrechts zum 1. Januar 1983 behandeln die Länder den Teil des Grunderwerbsteueraufkommens, den sie ihren Kommunen überlassen, haushaltssystematisch unterschiedlich. Ab dem Jahr 2004 wird die Grunderwerbsteuer voll als Landessteuer dargestellt.

Bei der Steuerverteilung unberücksichtigte Beträge

Nicht in den vorliegenden Nachweis der Steuerverteilung aufgenommen blieb die teilweise oder völlige Überlassung von Steuererträgen seitens der Länder an die Gemeinden im Rahmen des kommunalen Finanzausgleichs.

Abgrenzung gegenüber anderen Statistiken

Zwischen den Nachweisungen der Steuereinnahmen (nach der Steuerverteilung) in den Fachserien 14, Reihe 4 (Steuerhaushalt) und Reihe 2 (Vierteljahreszahlen zur öffentlichen Finanzwirtschaft) bestehen - bedingt durch den z.T. unterschiedlichen Aufbau und Berichtsweg beider Statistiken - Differenzen, deren wichtigste nachstehend erläutert werden:

– EU-Anteile

Die in Fachserie 14, Reihe 4 eine besondere Ebene bildenden Einnahmen sind in den Ergebnissen der Fachserie 14, Reihe 2 nicht enthalten.

– Länderanteile an den Steuern vom Umsatz

Der Fachserie 14, Reihe 4 liegen die monatlichen Meldungen des Bundesministeriums der Finanzen zugrunde (siehe unter 2.4 „Steuern vom Umsatz“), die sich nicht auf das Haushaltsjahr, sondern auf das sog. Ausgleichsjahr beziehen, während die Fachserie 14, Reihe 2 die kassenmäßigen Ist-Ergebnisse der einzelnen Länder im Berichtsvierteljahr nach Abrechnung der Ansprüche des Landes aus der Umsatzsteuer und der Forderungen oder Verbindlichkeiten des Landes gem. Gesetz über den Finanzausgleich zwischen Bund und Ländern enthält.

– Gemeindesteuern

Die Gemeindesteuern der **S t a d t s t a a t e n**, in Fachserie 14, Reihe 4 im gemeindlichen Bereich einzeln aufgeführt, sind in Fachserie 14, Reihe 2 dem Bereich „Staat“ zugeordnet und werden nur in einer Summe ausgewiesen.

– Steueranteile

Abweichungen in der Darstellung des Gemeindeanteils an der Einkommensteuer und der Gewerbesteuerumlage bei den S t a d t s t a t e n erklären sich aus der Fiktion eines getrennten staatlichen und gemeindlichen Bereichs in Fachserie 14, Reihe 4.

- Weitere Differenzen erklären sich aus zeitlichen Überschneidungen bei der Abrechnung mit dem Bund bei der Einkommen- und Körperschaftsteuer.

Kein Nachweis der Bundessteuern nach Ländern

Aufgrund der Zusammenlegung und der Änderung der Zuständigkeiten von Bundeskassen können ab 2002 nicht mehr alle Steuerarten länderweise ausgewiesen werden. Aus diesem Grund muss – entgegen unserer Ankündigung im Jahresband 2001 – auf die Zuordnung der Bundessteuern auf die Länder verzichtet werden.

3 Änderungen 2004

3.1 Änderungen des Steuerrechts und der Steuerverteilung 2004

An herausragenden Ereignissen in dem o.a. Zeitraum sind zu nennen:

- Abbau bürokratischer Belastungen für Kleinunternehmer,
- Einführung einer vollelektronischen Abwicklung des Lohn- und Einkommensteuerverfahrens,
- Steuerbefreiung für Umsätze im Zusammenhang mit Gegenständen, die in ein Umsatzsteuerlager eingelagert werden,
- Neuregelung der Gesellschafter-Fremdfinanzierung und Einschränkung des einkommensteuerrechtlichen Verlustvortrags,
- befristete Möglichkeit einer Straf- und Bußgeldbefreiung für bisher Steuerunehrliche,
- Erhöhung des kommunalen Anteils an der Gewerbesteuer, Beschränkung des Verlustvortrags bei der Gewerbesteuer und Einführung eines Mindesthebesatzes von 200 v.H.,
- teilweise Vorziehung der Steuerentlastungsstufe 2005 auf 2004, Senkung des Eingangssteuersatzes in der Einkommensteuer auf 16 vH und des Spitzensteuersatzes auf 45 vH, Anhebung des Grundfreibetrags auf 7.664 Euro, Absenkung der Pendlerpauschale, des Arbeitnehmer-Pauschetrags für Werbungskosten und des Sparerfreibetrags, Senkung der Eigenheimzulage,
- Neuordnung der einkommensteuerrechtlichen Behandlung von Altersvorsorgeaufwendungen und Altersbezügen,
- dreistufige Erhöhung der Tabaksteuer.

Die maßgeblichen rechtlichen Grundlagen für die o.a. Änderungen sind:

- Gesetz zur Förderung von Kleinunternehmern und zur Verbesserung der Unternehmensfinanzierung vom 31. Juli 2003 (BGBl. I S. 1550),
- Zweites Gesetz zur Änderung steuerlicher Vorschriften vom 15. Dezember 2003 (BGBl. I S. 2645),
- Gesetz zur Umsetzung der Protokollerklärung der Bundesregierung zur Vermittlungsempfehlung zum Steuervergünstigungsabbaugesetz vom 22. Dezember 2003 (BGBl. I S. 2840),
- Gesetz zur Förderung der Steuerehrlichkeit vom 23. Dezember 2003 (BGBl. S. 2928),
- Gesetz zur Änderung des Gewerbesteuergesetzes und anderer Gesetze vom 23. Dezember 2003,
- Haushaltsbegleitgesetz 2004 vom 29. Dezember 2003 (BGBl. I S. 3076),
- Gesetz zur Neuordnung der einkommensteuerrechtlichen Behandlung von Altersvorsorgeaufwendungen und Altersbezügen vom 5. Juli 2004 (BGBl. I S. 1427),
- Gesetz zur Änderung des Tabaksteuergesetzes und anderer Verbrauchsteuergesetze vom 23. Dezember 2003 (BGBl. I S. 2924).

Zu näheren Einzelheiten sowie den finanziellen Auswirkungen der Steuerrechtsänderungen siehe Finanzbericht 2005 des Bundesministeriums der Finanzen.

Kassenmäßiges Steueraufkommen nach der Verteilung 2000 bis 2004

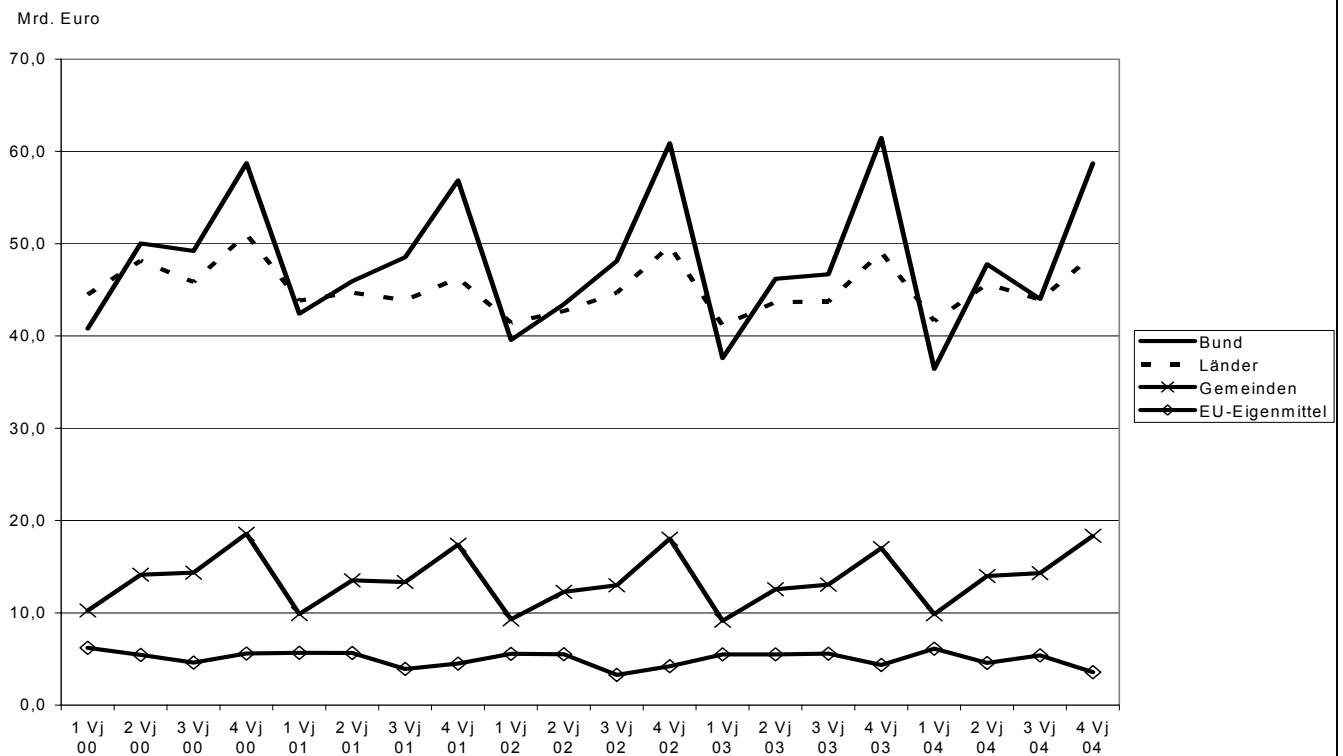

Kassenmäßiges Steueraufkommen ausgewählter Steuern 2000 bis 2004

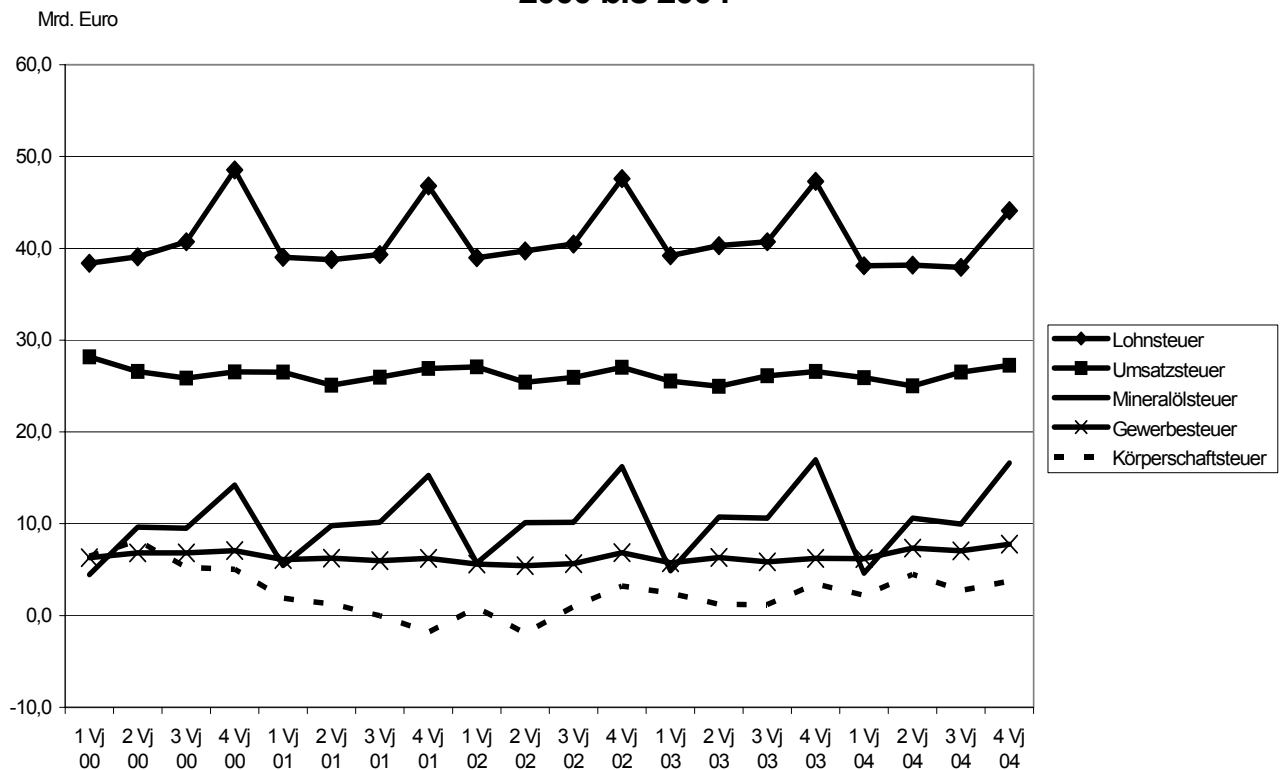

Kassenmäßiges Steueraufkommen 2004 vor der Verteilung

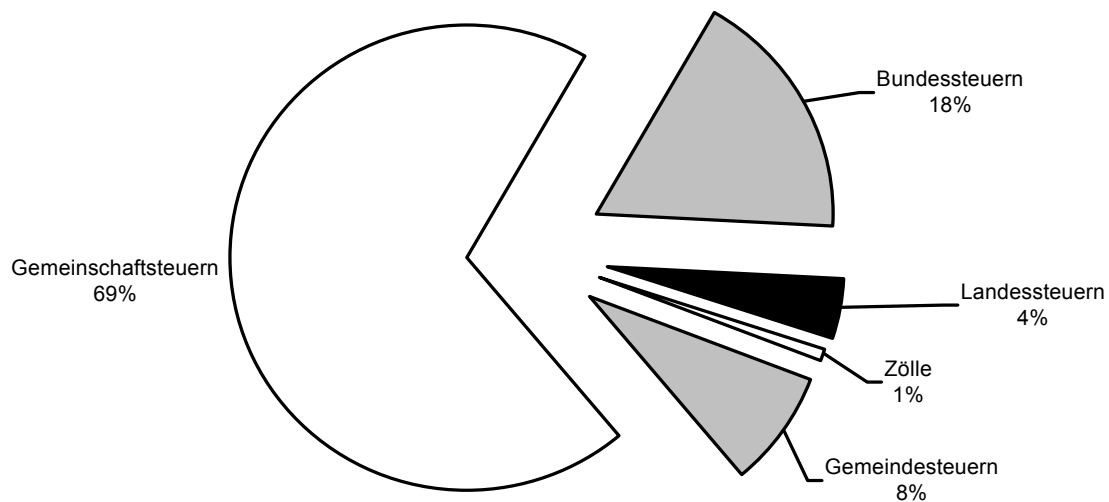

Kassenmäßiges Steueraufkommen 2000 bis 2004 vor der Verteilung

Mrd. Euro

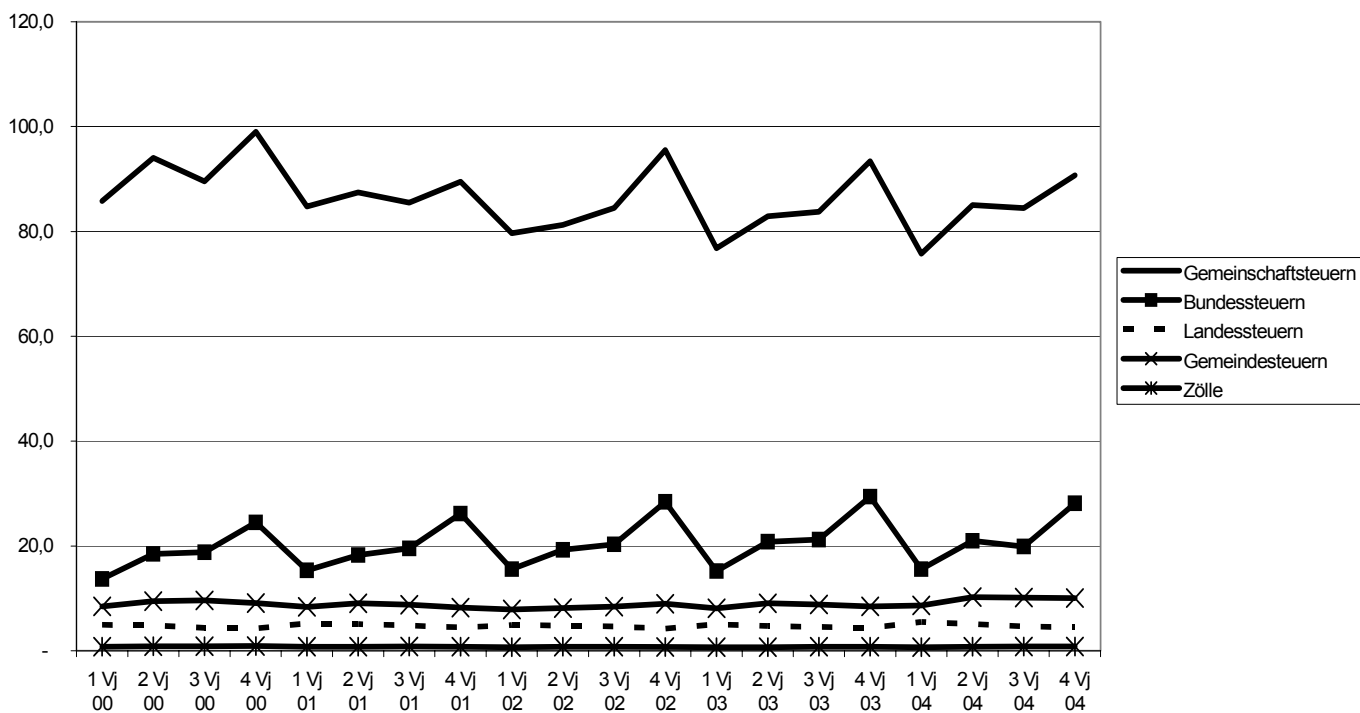

1 Kassenmäßige Steuereinnahmen des Bundes, der Länder und der Gemeinden/Gv. im 4. Vj 2004

1.1 Nach Steuerarten v o r der Steuerverteilung

Steuerart	Steuereinnahmen					
	4. Vj 2004	4. Vj 2003	Veränderung			
	Mill. Euro			%		
Deutschland						
Steuereinnahmen insgesamt ohne Hamburg	134 218,7	136 450,6	-	2 231,8	-	1,6
Gemeinschaftsteuern nach Art. 106 Abs. 3 GG	90 729,0	93 430,3	-	2 701,3	-	2,9
Lohnsteuer	44 101,1	47 287,5	-	3 186,4	-	6,7
Veranlagte Einkommensteuer	4 999,1	4 438,6	+	560,5	+	12,6
Nicht veranlagte Steuern vom Ertrag	1 111,2	1 092,8	+	18,5	+	1,7
Zinsabschlag	1 311,9	1 398,3	-	86,4	-	6,2
Körperschaftsteuer	3 727,7	3 434,8	+	292,9	+	8,5
Umsatzsteuer	27 260,7	26 575,6	+	685,1	+	2,6
Einfuhrumsatzsteuer	8 217,2	9 202,7	-	985,5	-	10,7
Bundessteuern	28 117,1	29 396,3	-	1 279,3	-	4,4
Versicherungsteuer	1 545,7	1 552,4	-	6,8	-	0,4
Tabaksteuer	4 291,5	4 795,3	-	503,8	-	10,5
Kaffeesteuer	287,5	288,6	-	1,1	-	0,4
Branntweinsteuer	779,9	834,0	-	54,1	-	6,5
Schaumweinsteuer	148,0	161,1	-	13,1	-	8,2
Zwischenerzeugnissteuer	9,4	11,0	-	1,6	-	14,9
Mineralölsteuer	16 611,7	16 961,4	-	349,6	-	2,1
dar.: Heizölsteuer	713,9	647,6	+	66,3	+	10,2
Erdgassteuer	1 330,6	1 380,9	-	50,3	-	3,6
Stromsteuer	1 714,7	1 926,9	-	212,2	-	11,0
Solidaritätszuschlag	2 729,0	2 865,1	-	136,1	-	4,8
Pauschalierte Eingangsabgaben	- 0,4	0,2	-	0,5		x
Sonstige Bundessteuern	0,0	0,3	-	0,2	-	86,6
Landessteuern	4 501,0	4 385,4 r	+	115,6	+	2,6
Vermögensteuer	9,4	36,4	-	27,0	-	74,1
Erbschaftsteuer	908,1	880,5	+	27,5	+	3,1
Grunderwerbsteuer	1 154,2	1 162,9 r	-	8,7	-	0,8
Kraftfahrzeugsteuer	1 690,6	1 583,7	+	106,9	+	6,8
Rennwett- und Lotteriesteuer	494,8	473,8	+	21,0	+	4,4
dar.: Lotteriesteuer	488,7	470,6	+	18,1	+	3,8
Feuerschutzsteuer	59,0	62,8	-	3,8	-	6,0
Biersteuer	184,9	185,3	-	0,4	-	0,2
Zölle	812,2	768,3	+	43,8	+	5,7
Gemeindesteuern ohne Hamburg	10 059,6	8 470,2 r	+	1 589,4	+	18,8
Grundsteuer A (Land- und Forstwirtschaft)	81,8	81,4	+	0,4	+	0,4
Grundsteuer B (Sonstige Grundstücke)	2 038,6	2 039,7	-	1,1	-	0,1
Gewerbesteuer	7 771,3	6 221,8	+	1 549,5	+	24,9
Sonstige Steuern und steuerähnliche Einnahmen	167,9	127,4	+	40,5	+	31,8

1 Kassenmäßige Steuereinnahmen des Bundes, der Länder und der Gemeinden/Gv. im 4. Vj 2004

1.2 Nach Steuerarten n a c h der Steuerverteilung

Steuerart	Steuereinnahmen					
	4. Vj 2004	4. Vj 2003	Veränderung			
	Mill. Euro			%		
Deutschland						
Steuereinnahmen insgesamt ohne Hamburg.....	129 353,7	131 877,8	-	2 524,1	-	1,9
EU-Eigenmittel insgesamt	3 574,1	4 342,4	-	768,3	-	17,7
Zölle	812,2	768,3	+	43,8	+	5,7
Mehrwertsteuer-Eigenmittel	369,8	795,4	-	425,5	-	53,5
BNE-Eigenmittel ¹⁾	2 392,1	2 778,7	-	386,6	-	13,9
Steuereinnahmen des Bundes	58 701,1	61 458,2	-	2 757,1	-	4,5
Bundessteuern	28 117,1	29 396,3	-	1 279,3	-	4,4
Lohn- und veranl. Einkommensteuer (42,5%) ²⁾	17 193,1	18 325,7	-	1 132,6	-	6,2
Nicht veranlagte Steuern vom Ertrag und Körperschaftsteuer (50 %) ³⁾	2 257,9	2 059,0	+	199,0	+	9,7
Zinsabschlag (44 %)	577,2	615,3	-	38,0	-	6,2
Steuern vom Umsatz (49,48%) ⁴⁾	17 553,1	18 392,8	-	839,7	-	4,6
Gewerbesteuerumlage (2004: 20/46, 2003: 36/78)	706,1	1 074,5	-	368,4	-	34,3
Finanzierungsbeiträge der Länder an den Bund zum Fonds "deutsche Einheit"	517,7	551,9	-	34,2	-	6,2
Zuweisung ÖPNV	- 1 702,5	- 1 711,5	+	9,1		x
Bundesergänzungszuweisungen	- 3 756,7	- 3 671,8	-	84,9		x
Steuereinnahmen der Länder	48 721,6	49 071,8 r	-	350,2	-	0,7
Landessteuern	4 501,0	4 385,4 r	+	115,6	+	2,6
Lohn- und veranl. Einkommensteuer (42,5%) ²⁾	17 193,1	18 325,7	-	1 132,6	-	6,2
Nicht veranlagte Steuern vom Ertrag und Körperschaftsteuer (50 %) ³⁾	2 257,9	2 059,0	+	199,0	+	9,7
Zinsabschlag (44 %)	577,2	615,3	-	38,0	-	6,2
Steuern vom Umsatz (48,45 %) ⁴⁾	17 184,8	16 642,7	+	542,1	+	3,3
Gewerbesteuerumlage (2004: 26/46; 2003: 42/78)	917,8	1 257,1	-	339,3	-	27,0
Erhöhte Gewerbesteuerumlage	1 148,3	955,2	+	193,0	+	20,2
Finanzierungsbeiträge der Länder an den Bund zum Fonds "deutsche Einheit"	- 517,7	- 551,9	+	34,2		x
Zuweisung ÖPNV	1 702,5	1 711,5	-	9,1	-	0,5
Bundesergänzungszuweisungen	3 756,7	3 671,8	+	84,9	+	2,3
Steuereinnahmen der Gemeinden/Gv. ohne Hamburg.....	18 356,8	17 005,4 r	+	1 351,4	+	7,9
Gewerbesteuer (brutto)	7 771,3	6 221,8	+	1 549,5	+	24,9
Gewerbesteuerumlage (Ausgabe)	- 2 734,8	- 3 217,3	+	482,5		x
Gewerbesteuer (netto)	5 036,5	3 004,5	+	2 032,0	+	67,6
Gemeindeanteil an der Lohn- und veranlagter Einkommensteuer und am Zinsabschlag	9 829,9	10 537,7	-	707,9	-	6,7
Gemeindeanteil an der Umsatzsteuer	1 202,2	1 214,8	-	12,6	-	1,0
Übrige Gemeindesteuern	2 288,3	2 248,4 r	+	39,8	+	1,8
Es entfallen auf:						
Stadtstaaten ohne Hamburg	1 283,5	1 278,7 r	+	4,8	+	0,4
Gemeinden/Gv.	17 073,3	15 726,7 r	+	1 346,6	+	8,6
Kreisfreie Städte	5 756,3	5 102,0 r	+	654,3	+	12,8
Kreisangehörige Gemeinden zusammen	11 312,9	10 620,4 r	+	692,5	+	6,5
mit weniger als 10 000 Einwohnern	3 718,9	3 533,2	+	185,7	+	5,3
mit 10 000 Einwohnern und mehr	7 594,0	7 087,3	+	506,8	+	7,2
Landkreise	3,8	4,2 r	-	0,4	-	9,6
Verteilungsrelevante Positionen:						
Steuerliches Kindergeld	- 1 433,6	- 1 430,9		x		x
Kindergeld Familienkassen	- 7 239,5	- 7 205,4		x		x
Altersvorsorge	- 40,8	- 28,2		x		x
Erstattungen BfF veranlagte Einkommensteuer	- 0,1	- 0,1		x		x
Erstattungen BfF nicht veranlagte Steuern vom Ertrag	- 323,1	- 406,0		x		x
Erstattungen BfF Körperschaftsteuer	0,1	- 3,6		x		x

¹⁾ Eigenmittelbeträge auf der Basis des Bruttosozialprodukts zu Marktpreisen (Spitzenfinanzierung).

²⁾ Nach Abzug von Kindergeld und Erstattungen BfF.

³⁾ Nach Abzug von Erstattungen BfF.

⁴⁾ Verteilung nach Einwohnerzahlen.

1 Kassenmäßige Steuereinnahmen des Bundes, der Länder und der Gemeinden/Gv. im 4. Vj 2004

1.3 Nach Ländern

Mill. Euro

Land	Vierteljahr	Steuereinnahmen v o r der Steuerverteilung		Nach der Steuerverteilung entfallen auf	
		Landes- steuern	Gemeinde- steuern	Länder	Gemeinden
Deutschland	4./04	4 501,0	10 059,6	48 721,6	18 356,8
	4./03	4 385,4r	8 470,2r	49 071,8r	17 005,4r
Baden-Württemberg	4./04	657,8	1 478,0	5 762,9	2 737,6
	4./03	615,2	1 254,8	5 765,5	2 597,4
Bayern	4./04	799,3	1 666,7	6 800,4	3 273,1
	4./03	775,6	1 246,4	6 784,9	2 937,0
Brandenburg	4./04	96,3	167,1	1 866,6	288,3
	4./03	87,9	140,5	1 888,2	265,9
Hessen	4./04	340,2	860,4	3 250,9	1 636,2
	4./03	467,6	744,9	3 315,7	1 609,0
Mecklenburg-Vorpommern	4./04	65,6	105,1	1 293,0	185,7
	4./03	60,1	101,2	1 312,9	186,7
Niedersachsen	4./04	378,5	905,2	4 254,2	1 695,5
	4./03	379,9	754,6	4 168,4	1 548,2
Nordrhein-Westfalen	4./04	993,5	2 532,7	9 608,4	4 676,0
	4./03	949,6	2 075,0	9 658,5	4 282,6
Rheinland-Pfalz	4./04	224,9	446,9	2 222,1	778,9
	4./03	211,5r	340,5r	2 258,4r	662,9r
Saarland	4./04	51,3	133,6	650,9	217,2
	4./03	49,0r	83,0r	669,6r	175,5r
Sachsen	4./04	152,5	302,4	3 137,2	467,1
	4./03	137,5	279,7	3 179,9	416,1
Sachsen-Anhalt	4./04	78,5	150,2	1 874,2	284,6
	4./03	77,9	150,3	1 898,0	259,0
Schleswig-Holstein	4./04	208,7	277,9	1 503,6	591,2
	4./03	166,7	260,7	1 490,0	575,5
Thüringen	4./04	76,5	136,9	1 741,7	241,8
	4./03	76,5	109,0	1 760,4	210,9
Flächenländer	4./04	4 123,7	9 162,9	43 966,3	17 073,3
	4./03	4 055,0r	7 540,7r	44 150,7r	15 726,7r
Berlin	4./04	207,1	358,8	2 994,6	578,7
	4./03	149,8	310,9	3 050,8	526,1
Bremen	4./04	33,6	103,8	529,7	147,5
	4./03	40,9r	208,1r	636,4r	220,6r
Hamburg	4./04	136,6	434,1	1 231,0	557,3
	4./03	139,7	410,6	1 234,0	532,0
Stadtstaaten	4./04	377,3	896,6	4 755,3	1 283,5
	4./03	330,4r	929,5r	4 921,1r	1 278,7r
Nachrichtlich:					
Früheres Bundesgebiet	4./04	4 006,9	9 082,1	x	16 701,6
	4./03	3 929,0r	7 617,0r	x	15 520,3r
Neue Länder und Berlin-Ost	4./04	494,1	977,5	x	1 655,2
	4./03	456,4	853,2	x	1 485,1

1 Kassenmäßige Steuereinnahmen des Bundes,

1.4 Nach Steuerarten

1 000

Lfd. Nr.	Steuerart	Deutschland	Baden-Württemberg	Bayern
v o r d e r				
1	Gemeinschaftsteuern nach Art. 106 Abs. 3 GG	90 728 958	x	x
2	Lohnsteuer ¹⁾	44 101 069	6 934 312	7 612 105
3	Veranlagte Einkommensteuer ²⁾	4 999 115	970 647	908 649
4	Nicht veranl. Steuern vom Ertrag ²⁾	1 111 229	146 123	152 318
5	Zinsabschlag	1 311 914	143 111	205 160
6	Körperschaftsteuer ²⁾	3 727 700	833 491	1 072 197
7	Umsatzsteuer	27 260 705	3 353 546	3 551 720
8	Einfuhrumsatzsteuer	8 217 226	x	x
9	Bundessteuern	28 117 050	x	x
10	Zölle	812 153	x	x
11	Landessteuern	4 500 999	657 774	799 335
12	Vermögensteuer	9 411	1 017	2 217
13	Erbschaftsteuer	908 084	156 720	205 770
14	Grunderwerbsteuer	1 154 181	172 496	198 638
15	Kraftfahrzeugsteuer	1 690 599	241 091	268 385
16	Rennwett- und Lotteriesteuer	494 845	63 520	65 832
17	Totalisatorsteuer	5 977	1 600	610
18	Andere Rennwettsteuer	118	11	3
19	Lotteriesteuer	488 749	61 909	65 219
20	Feuerschutzsteuer	58 981	9 279	18 714
21	Biersteuer	184 896	13 651	39 780
22	Sonstige	1	1	-
23	Gemeindesteuern	10 059 575	1 477 957	1 666 676
24	Grundsteuer A	81 760	9 470	18 794
25	Grundsteuer B	2 038 602	230 913	296 729
26	Gewerbsteuer (brutto)	7 771 324	1 219 179	1 333 799
27	Sonstige Steuern und steuerähnliche Einnahmen.....	167 893	18 395	17 356
28	Steuereinnahmen insgesamt	134 218 735	x	x

¹⁾ Vor Abzug von Kindergeld (Familienkassen- und steuerliches Kindergeld) einschl. Pauschsteuer Mini-Jobs und Altersvorsorge.

²⁾ Vor Abzug von Erstattungen BfF.

der Länder und der Gemeinden/Gv. im 4. Vierteljahr 2004

und Ländern

Euro

Brandenburg	Hessen	Mecklenburg- Vorpommern	Niedersachsen	Nordrhein- Westfalen	Rheinland- Pfalz	Saarland	Lfd. Nr.
-------------	--------	----------------------------	---------------	-------------------------	---------------------	----------	-------------

Steuerverteilung

x	x	x	x	x	x	x	1
677 808	4 539 567	398 109	3 295 414	11 150 791	1 708 748	495 358	2
- 43 061	355 036	- 5 903	439 341	1 511 485	257 009	53 894	3
4 071	169 297	25 877	56 551	217 969	161 496	22 662	4
3 215	493 331	1 028	64 710	203 628	35 389	7 977	5
54 792	- 57 123	8 101	249 759	891 618	23 266	39 998	6
500 402	2 498 907	220 784	1 421 196	8 216 420	1 144 457	438 813	7
x	x	x	x	x	x	x	8
x	x	x	x	x	x	x	9
x	x	x	x	x	x	x	10
96 323	340 229	65 604	378 462	993 516	224 904	51 274	11
-	3 374	-	- 1 438	4 422	- 2 606	132	12
3 511	86 174	1 796	55 396	171 952	31 985	7 403	13
22 494	88 262	16 694	93 358	277 081	44 992	10 664	14
55 566	122 621	32 658	171 761	371 517	90 479	22 108	15
11 080	34 945	6 964	48 362	111 973	47 117	7 118	16
110	83	-	41	2 293	83	0	17
-	3	-	9	71	-	7	18
10 970	34 858	6 964	48 313	109 610	47 034	7 111	19
2 168	- 1 592	1 566	4 127	8 129	3 880	892	20
1 504	6 446	5 926	6 897	48 442	9 056	2 956	21
-	-	-	-	-	-	-	22
167 068	860 371	105 122	905 210	2 532 654	446 868	133 647	23
2 808	5 574	3 145	14 719	8 336	3 615	225	24
45 082	139 613	28 610	225 558	501 349	89 684	24 143	25
115 796	701 851	70 219	635 044	1 980 166	345 580	106 402	26
3 381	13 332	3 149	29 889	42 802	7 992	2 879	27
x	x	x	x	x	x	x	28

1 Kassenmäßige Steuereinnahmen des Bundes,

1.4 Nach Steuerarten

1 000

Lfd. Nr.	Steuerart	Sachsen	Sachsen-Anhalt	Schleswig-Holstein	Thüringen
v o r d e r					
1	Gemeinschaftsteuern nach Art. 106 Abs. 3 GG.....	x	x	x	x
2	Lohnsteuer ¹⁾	1 081 396	592 423	1 187 379	562 793
3	Veranlagte Einkommensteuer ²⁾	- 20 111	- 1 077	213 255	- 29 542
4	Nicht veranl. Steuern vom Ertrag ²⁾	13 550	45 019	18 518	5 566
5	Zinsabschlag	6 692	2 190	16 286	2 737
6	Körperschaftsteuer ²⁾	86 447	18 691	107 243	28 920
7	Umsatzsteuer	725 152	325 523	818 884	363 703
8	Einfuhrumsatzsteuer	x	x	x	x
9	Bundessteuern	x	x	x	x
10	Zölle	x	x	x	x
11	Landessteuern	152 525	78 531	208 745	76 519
12	Vermögensteuer	-	-	406	-
13	Erbschaftsteuer	5 312	1 890	71 877	1 749
14	Grunderwerbsteuer	30 365	11 617	51 417	12 158
15	Kraftfahrzeugsteuer	79 418	47 193	60 295	43 567
16	Rennwett- und Lotteriesteuer	16 368	9 842	19 853	9 051
17	Totalisatorsteuer	70	3	88	-
18	Andere Rennwettsteuer	-	0	-	-
19	Lotteriesteuer	16 298	9 840	19 765	9 051
20	Feuerschutzsteuer	3 148	2 149	1 634	1 971
21	Biersteuer	17 913	5 840	3 263	8 024
22	Sonstige	-	-	-	-
23	Gemeindesteuern	302 380	150 216	277 912	136 854
24	Grundsteuer A	3 364	4 817	4 322	2 224
25	Grundsteuer B	86 204	40 729	65 857	34 879
26	Gewerbesteuer (brutto)	208 901	101 793	197 755	97 028
27	Sonstige Steuern und steuerähnliche Einnahmen....	3 909	2 877	9 977	2 725
28	Steuereinnahmen insgesamt	454 905	x	x	x

¹⁾ Vor Abzug von Kindergeld (Familienkassen- und steuerliches Kindergeld) einschl. Pauschsteuer Mini-Jobs und Altersvorsorge.

²⁾ Vor Abzug von Erstattungen BfF.

der Länder und der Gemeinden/Gv. im 4. Vierteljahr 2004

und Ländern

Euro

Flächenländer	Berlin	Bremen	Hamburg	Stadtstaaten	Nachrichtlich:		Lfd. Nr.
					Früheres Bundesgebiet	Neue Länder und Berlin-Ost	
Steuerverteilung							
x	x	x	x	x	x	x	1
40 236 203	1 562 761	430 565	1 871 541	3 864 867	40 242 082	3 858 986	2
4 609 622	106 552	58 991	223 951	389 494	5 097 385	- 98 270	3
1 039 017	22 483	4 187	45 542	72 212	1 011 248	99 981	4
1 185 453	65 612	10 976	49 873	126 461	1 287 475	24 439	5
3 357 399	55 123	41 300	273 879	370 302	3 463 660	264 040	6
23 579 507	1 064 437	176 095	2 440 666	3 681 198	24 509 203	2 751 502	7
x	x	x	x	x	x	x	8
x	x	x	x	x	x	x	9
x	x	x	x	x	x	x	10
4 123 742	207 092	33 568	136 598	377 258	4 006 940	494 059	11
7 523	513	74	1 301	1 889	9 386	26	12
801 537	61 306	4 849	40 392	106 547	893 825	14 259	13
1 030 235	75 045	8 207	40 694	123 946	1 037 389	116 792	14
1 606 659	45 027	10 798	28 115	83 940	1 432 197	258 402	15
452 025	18 141	4 014	20 664	42 819	440 608	54 237	16
4 981	308	65	623	996	5 679	298	17
104	0	-	14	15	118	0	18
446 941	17 833	3 949	20 027	41 809	434 810	53 939	19
56 065	2 040	351	526	2 916	47 843	11 138	20
169 697	5 020	5 275	4 905	15 200	145 690	39 206	21
1	-	-	-	-	1	-	22
9 162 935	358 758	103 817	434 065	896 640	9 082 060	977 515	23
81 413	20	42	285	347	65 402	16 358	24
1 809 350	116 162	31 197	81 893	229 252	1 769 403	269 199	25
7 113 513	237 249	71 613	348 949	657 811	7 097 157	674 167	26
158 663	5 327	966	2 937	9 230	150 102	17 791	27
x	x	x	x	x	x	x	28

1 Kassenmäßige Steuereinnahmen des Bundes,

1.4 Nach Steuerarten

1 000

Lfd. Nr.	Steuerart	Deutschland	Baden-Württemberg	Bayern
Verteilungsrelevante				
29	Steuerliches Kindergeld	- 1 433 590	- 169 666	- 235 379
30	Kindergeld Familienkassen	- 7 239 513	- 988 346	- 1 079 753
31	Altersvorsorgezulage	- 40 818	- 5 255	- 6 952
32	Zerlegungsbeträge Lohnsteuer	x	- 345 672	15 797
33	Erstattungen BfF veranlagte Einkommensteuer	- 71	- 15	- 19
34	Erstattungen BfF nicht veranlagte Steuern vom Ertrag	- 323 117	- 39 337	- 63 362
35	Zerlegungsbeträge Zinsabschlag	x	94 070	42 504
36	Erstattungen BfF Körperschaftsteuer	50	15	7
37	Zerlegungsbeträge Körperschaftsteuer	x	78 797	- 264 488
n a c h d e r				
38	EU-Eigenmittel insgesamt	3 574 115	x	x
39	Steuereinnahmen des Bundes	58 701 144	x	x
40	Steuereinnahmen der Länder	48 721 574	5 762 924	6 800 417
41	Landessteuern	4 500 999	657 774	799 335
42	Lohn- und veranl. Einkommensteuer (42,5 %) ¹⁾	17 193 106	2 722 731	3 071 016
43	Nicht veranl. St. Vom Ertrag u. Körperschaftsteuer (50 %) ²⁾	2 257 931	509 544	448 336
44	Zinsabschlag (44 %)	577 242	104 360	108 972
45	Steuern vom Umsatz (48,45 %) ³⁾	17 184 814	1 950 797	2 264 237
46	Gewerbesteuerumlage (26/46)	917 793	160 162	180 521
47	Erhöhte Gewerbesteuerumlage	1 148 268	221 738	249 897
48	Finanzierungsbeiträge der Länder an den Bund zum Fonds "Deutsche Einheit"	- 517 747	- 85 328	- 99 009
49	Zuweisung ÖPNV	1 702 472	177 763	254 991
50	Bundesergänzungszuweisung	3 756 694	-	-
51	Länderfinanzausgleich	2	- 656 617	- 477 879
52	Steuereinnahmen der Gemeinden/Gv.	18 356 819	2 737 637	3 273 073
53	Gemeindesteuern	10 059 575	1 477 957	1 666 676
54	Gewerbesteuerumlage (Ausgabe)	- 2 734 796	- 493 762	- 570 642
55	Anteil an Lohn-, veranl. Einkommensteuer u. Zinsabschlag	9 829 859	1 649 031	1 971 092
56	Gemeindeanteil an der Umsatzsteuer	1 202 183	104 411	205 947
57	Steuereinnahmen insgesamt	129 353 652	x	x

¹⁾ Nach Abzug von Kindergeld und Erstattungen des BfF.

³⁾ Verteilung nach Einwohnerzahlen.

²⁾ Nach Abzug von Erstattungen.

der Länder und der Gemeinden/Gv. im 4. Vierteljahr 2004

und Ländern

Euro

Brandenburg	Hessen	Mecklenburg- Vorpommern	Niedersachsen	Nordrhein- Westfalen	Rheinland- Pfalz	Saarland	Lfd. Nr.
-------------	--------	----------------------------	---------------	-------------------------	---------------------	----------	-------------

Positionen

- 39 725	- 102 227	- 24 193	- 125 387	- 381 955	- 52 981	- 17 244	29
- 209 738	- 535 562	- 146 008	- 731 307	- 1 684 764	- 357 317	- 87 209	30
- 1 961	- 2 581	- 1 226	- 4 057	- 6 621	- 2 001	- 388	31
308 995	- 627 292	140 422	367 321	- 561 231	316 716	8 356	32
-	- 4	-	- 2	- 19	- 1	-	33
- 1 194	- 42 409	- 527	- 21 161	- 84 348	- 11 610	- 1 804	34
11 343	- 376 674	3 922	30 477	112 173	25 699	6 911	35
-	4	-	9	3	2	1	36
6 658	309 987	516	90 335	- 85 650	- 353	- 14 231	37

Steuerverteilung

x	x	x	x	x	x	x	38
x	x	x	x	x	x	x	39
1 866 638	3 250 883	1 293 007	4 254 223	9 608 401	2 222 081	650 878	40
96 323	340 229	65 604	378 462	993 516	224 904	51 274	41
294 686	1 543 655	153 816	1 380 606	4 269 247	796 380	192 834	42
32 164	189 878	16 984	187 747	469 796	86 401	23 313	43
6 406	51 329	2 178	41 883	138 953	26 879	6 550	44
755 021	1 109 277	558 205	1 668 326	3 292 261	739 372	207 955	45
14 665	88 807	9 057	72 361	214 996	33 775	8 193	46
-	122 967	-	100 190	298 487	46 765	11 344	47
-	- 48 613	-	- 50 943	- 144 212	- 30 005	- 6 621	48
97 237	126 209	56 543	146 285	268 200	89 252	22 458	49
457 316	-	341 039	217 059	- 30 049	146 188	110 446	50
112 820	- 272 854	89 581	112 247	- 162 794	62 171	23 131	51
288 302	1 636 195	185 733	1 695 529	4 675 998	778 929	217 220	52
167 068	860 371	105 122	905 210	2 532 654	446 868	133 647	53
- 25 945	- 280 090	- 16 027	- 226 451	- 679 888	- 88 417	- 29 981	54
111 479	920 024	74 808	905 303	2 487 878	379 277	105 989	55
35 700	135 890	21 830	111 467	335 354	41 201	7 565	56
x	x	x	x	x	x	x	57

4 Kassenmäßige Steuereinnahmen des Bundes,

1.4 Nach Steuerarten

1 000

Lfd. Nr.	Steuerart	Sachsen	Sachsen-Anhalt	Schleswig-Holstein	Thüringen
Verteilungsrelevante					
29	Steuerliches Kindergeld	- 58 263	- 39 074	- 46 701	- 30 558
30	Kindergeld Familienkassen	- 336 898	- 196 809	- 245 766	- 190 642
31	Altersvorsorgezulage	- 3 133	- 1 909	- 1 292	- 1 580
32	Zerlegungsbeträge Lohnsteuer	251 916	194 389	250 099	179 321
33	Erstattungen BfF veranlagte Einkommensteuer	-	-	- 2	-
34	Erstattungen BfF nicht veranlagte Steuern vom Ertrag	- 3 821	- 1 179	- 7 010	- 1 457
35	Zerlegungsbeträge Zinsabschlag	8 921	5 404	21 142	6 332
36	Erstattungen BfF Körperschaftsteuer...	-	-	4	-
37	Zerlegungsbeträge Körperschaftsteuer	- 2 925	2 006	1 140	- 5 471
n a c h d e r					
38	EU-Eigenmittel insgesamt	x	x	x	x
39	Steuereinnahmen des Bundes	x	x	x	x
40	Steuereinnahmen der Länder ¹⁾	3 137 242	1 874 227	1 503 647	1 741 718
41	Landessteuern	152 525	78 531	208 745	76 519
42	Lohn- und veranl. Einkommensteuer (42,5 %) ¹⁾	389 632	233 285	577 810	208 566
43	Nicht veranl. St. Vom Ertrag u. Körperschaftsteuer (50 %) ²⁾	46 626	32 268	59 948	13 778
44	Zinsabschlag (44 %)	6 870	3 341	16 468	3 990
45	Steuern vom Umsatz (48,45 %) ³⁾	1 391 837	811 062	514 445	796 488
46	Gewerbesteuerumlage (26/46)	23 186	13 948	26 727	6 211
47	Erhöhte Gewerbesteuerumlage	-	-	37 006	-
48	Finanzierungsbeiträge der Länder an den Bund zum Fonds "Deutsche Einheit"	-	-	- 19 085	-
49	Zuweisung ÖPNV	121 941	85 593	52 924	67 940
50	Bundesergänzungszuweisung	793 325	497 166	34 680	456 047
51	Länderfinanzausgleich	211 301	119 034	- 6 021	112 178
52	Steuereinnahmen der Gemeinden/Gv.	467 129	284 589	591 154	241 800
53	Gemeindesteuern	302 380	150 216	277 912	136 854
54	Gewerbesteuerumlage (Ausgabe)	- 42 102	- 24 675	- 83 674	- 19 884
55	Anteil an Lohn-,veranl.Einkommensteuer u. Zinsabschlag ²⁾	171 233	124 916	361 464	94 341
56	Gemeindeanteil an der Umsatzsteuer	35 618	34 132	35 452	30 489
57	Steuereinnahmen insgesamt	x	x	x	x

¹⁾ Nach ÖPNV, BEZ und LFA.

²⁾ Nach Zerlegung.

³⁾ Verteilung nach Einwohnerzahlen.

der Länder und der Gemeinden/Gv. Im 4. Vierteljahr 2004

und Ländern

Euro

Flächenländer	Berlin	Bremen	Hamburg	Stadtstaaten	Nachrichtlich:		Lfd. Nr.
					Früheres Bundesgebiet	Neue Länder und Berlin-Ost	

Positionen

- 1 323 352	- 63 328	- 8 049	- 38 862	- 110 239	- 1 236 009	- 197 581	29
- 6 790 118	- 253 488	- 60 447	- 135 459	- 449 394	.	.	30
-	- 1 305	- 201	- 358	-	.	.	31
499 137	47 364	- 79 676	- 466 825	- 499 137	.	.	32
- 61	- 2	- 1	- 7	- 10	- 71	-	33
- 279 218	- 6 827	- 1 290	- 35 782	- 43 899	- 314 940	- 8 177	34
- 7 775	1 359	8	6 408	7 775	- 35 923	35 923	35
46	1	1	3	5	50	-	36
116 322	- 20 655	21 794	- 117 460	- 116 321	- 783	783	37

Steuerverteilung

x	x	x	x	x	x	x	38
x	x	x	x	x	x	x	39
43 966 286	2 994 581	529 666	1 231 042	4 755 289	x	x	40
4 123 742	207 092	33 568	136 598	377 258	4 006 940	494 059	41
15 834 263	595 037	145 265	618 538	1 358 841	.	.	42
2 116 782	25 062	32 996	83 091	141 149	2 079 617	178 314	43
518 179	29 467	4 833	24 764	59 064	550 683	26 559	44
16 059 283	688 357	120 699	316 475	1 125 531	.	.	45
852 608	21 944	4 272	38 970	65 186	844 400	73 393	46
1 088 394	-	5 915	53 958	59 873	1 148 268	-	47
							48
- 483 816	- 16 064	- 4 011	- 13 856	- 33 931	-	-	
1 567 336	92 910	9 311	32 917	135 138	1 219 331	483 141	49
3 023 217	639 584	93 894	-	733 478	-	-	50
- 733 702	711 192	82 924	- 60 412	733 704	-	-	51
17 073 288	578 720	147 470	557 341	1 283 531	16 701 577	1 655 242	52
9 162 935	358 758	103 817	434 065	896 640	9 082 060	977 515	53
- 2 581 538	- 16 880	- 13 473	- 122 905	- 153 258	- 2 601 296	- 133 500	54
9 356 835	205 323	49 582	218 119	473 024	9 190 018	639 841	55
1 135 056	31 521	7 544	28 062	67 127	1 030 797	171 386	56
x	x	x	x	x	x	x	57

2 Kassenmäßige Steuereinnahmen der Gemeinden/Gv.

2.1 Nach Steuerarten

Mill.

Lfd. Nr.	Steuerart	Viertel-jahr	Deutschland	Baden-Württemberg	Bayern	Brandenburg	Hessen	Mecklenburg-Vorpommern	Niedersachsen	Nordrhein-Westfalen	Rheinland-Pfalz	Saarland
1	Steuern insgesamt	4./04	18 356,8	2 737,6	3 273,1	288,3	1 636,2	185,7	1 695,5	4 676,0	778,9	217,2
2		3./04	14 304,2r	2 143,4r	2 548,1r	207,4r	1 274,0r	131,8r	1 180,0r	3 591,1r	547,8r	144,6r
3		4./03	17 009,7r	2 597,4	2 937,0	265,9	1 609,0	186,7	1 548,2	4 282,6	662,9r	175,5r
4	Grundsteuer A	4./04	81,8	9,5	18,8	2,8	5,6	3,1	14,7	8,3	3,6	0,2
5		3./04	95,7	11,8	22,3	3,4	5,2	3,4	16,5	10,1	5,5	0,5
6		4./03	81,4	12,4	17,9	2,3	3,6	3,2	14,5	8,1	3,4	0,2
7	Grundsteuer B	4./04	2 038,6	230,9	296,7	45,1	139,6	28,6	225,6	501,3	89,7	24,1
8		3./04	2 794,8	304,2	376,9	60,5	175,8	34,4	276,1	749,1	107,5	27,7
9		4./03	2 039,7	220,6	313,3	43,3	134,0	28,5	217,8	515,9	87,8	24,1
10	Gewerbesteuer (brutto)	4./04	7 771,3	1 219,2	1 333,8	115,8	701,9	70,2	635,0	1 980,2	345,6	106,4
11		3./04	7 054,5	1 140,3	1 361,1	92,5	680,3	60,3	520,4	1 737,5	245,1	72,7
12		4./03	6 221,8	1 008,0	914,2	92,1	593,7	67,0	507,4	1 507,8	243,1	56,2
13	Gewerbesteuerumlage (Ausgabe)	4./04	- 2 734,8	- 493,8	- 570,6	- 25,9	- 280,1	- 16,0	- 226,5	- 679,9	- 88,4	- 30,0
14		3./04	- 1 494,4	- 321,5	- 276,9	- 16,2	- 147,6	- 10,0	- 126,7	- 321,6	- 72,0	- 15,4
15		4./03	- 3 217,3	- 510,9	- 610,9	- 35,6	- 306,4	- 22,4	- 311,0	- 812,6	- 129,8	- 29,8
16	Gewerbesteuer (netto)	4./04	5 036,5	725,4	763,2	89,9	421,8	54,2	408,6	1 300,3	257,2	76,4
17		3./04	5 560,1	818,9	1 084,2	76,3	532,6	50,3	393,7	1 415,8	173,1	57,3
18		4./03	3 004,5	497,0	303,3	56,4	287,3	44,6	196,4	695,1	113,3	26,5
19	Anteil an Lohn- veranl.Eink.steuer und Zinsabschlag	4./04	9 829,9	1 649,0	1 971,1	111,5	920,0	74,8	905,3	2 487,9	379,3	106,0
20		3./04	4 947,5	895,3	933,2	43,8	474,5	28,2	417,0	1 195,6	221,9	48,9
21		4./03	10 537,7	1 746,7	2 096,7	125,1	1 033,6	85,9	993,0	2 682,5	405,4	114,8
22	Anteil an der Umsatzsteuer	4./04	1 202,2	104,4	205,9	35,7	135,9	21,8	111,5	335,4	41,2	7,6
23		3./04	693,8	94,7	103,4	18,1	67,3	10,8	49,0	166,2	28,6	7,4
24		4./03	1 214,8	106,8	204,8	35,9	136,8	22,0	111,6	337,7	46,8	7,5
25	Sonstige Steuern und steuerähn. Einnahmen	4./04	167,9	18,4	17,4	3,4	13,3	3,1	29,9	42,8	8,0	2,9
26		3./04	212,3r	18,5r	28,2r	5,5 r	18,5r	4,6r	27,7r	54,4r	11,2 r	2,8r
27		4./03	127,4	13,8	0,9	2,8	13,6	2,5	14,9	43,2	6,2	2,4

n a c h der Steuerverteilung im 4. Vierteljahr 2004

und Ländern

Euro

	Sachsen	Sachsen-Anhalt	Schleswig-Holstein	Thüringen	Flächenländer	Berlin	Bremen	Hamburg	Stadtstaaten	Nachrichtlich:		Lfd. Nr.
										Früheres Bundesgebiet	Neue Länder und Berlin-Ost	
	467,1	284,6	591,2	241,8	17 073,3	578,7	147,5	557,3	1 283,5	16 701,6	1 655,2	1
r	401,4 r	210,6 r	407,9 r	177,1 r	12 965,4 r	584,8	145,6	608,5	1 338,9	12 990,2 r	1 314,1 r	2
r	416,1	259,0	575,5	210,9	15 726,7 r	526,1	220,6 r	532,0	1 278,7 r	15 520,3 r	1 485,1	3
	3,4	4,8	4,3	2,2	81,4	0,0	0,0	0,3	0,3	65,4	16,4	4
	3,7	5,5	4,9	2,7	95,4	0,0	0,1	0,2	0,3	77,0	18,7	5
	3,6	5,2	4,4	2,1	81,1	0,0	0,0	0,3	0,3	64,9	16,5	6
	86,2	40,7	65,9	34,9	1 809,4	116,2	31,2	81,9	229,3	1 769,4	269,2	7
	112,5	55,4	80,3	44,4	2 404,6	212,9	43,2	134,1	390,2	2 419,0	375,8	8
	91,2	42,0	65,6	34,6	1 818,8	124,6	28,2	68,1	220,9	1 764,9	274,8	9
	208,9	101,8	197,8	97,0	7 113,5	237,2	71,6	348,9	657,8	7 097,2	674,2	10
	191,7	101,5	176,4	77,8	6 457,5	173,0	71,7	352,2	597,0	6 480,8	573,6	11
	181,8	100,5	181,2	70,4	5 523,3	180,5	178,8	339,1	698,5	5 674,5	547,3	12
	- 42,1	- 24,7	- 83,7	- 19,9	- 2 581,5	- 16,9	- 13,5	- 122,9	- 153,3	- 2 601,3	- 133,5	13
	- 24,5	- 16,9	- 52,0	- 11,5	- 1 412,9	- 7,9	- 13,4	- 60,1	- 81,5	- 1 415,3	- 79,1	14
	- 63,5	- 36,9	- 102,6	- 31,6	- 3 004,0	- 34,7	- 48,7	- 129,9	- 213,3	- 3 012,4	- 204,9	15
	166,8	77,1	114,1	77,1	4 532,0	220,4	58,1	226,0	504,6	4 495,9	540,7	16
	167,2	84,6	124,4	66,2	5 044,6	165,1	58,3	292,1	515,5	5 065,5	494,5	17
	118,3	63,6	78,6	38,7	2 519,3	145,8	130,1	209,2	485,2	2 662,1	342,3	18
	171,2	124,9	361,5	94,3	9 356,8	205,3	49,6	218,1	473,0	9 190,0	639,8	19
	78,7	43,7	165,8	44,7	4 591,4	168,8	35,8	151,6	356,1	4 650,8	296,7	20
	164,8	110,7	381,7	102,8	10 043,8	218,7	53,6	221,6	493,9	9 868,8	669,0	21
	35,6	34,1	35,5	30,5	1 135,1	31,5	7,5	28,1	67,1	1 030,8	171,4	22
	34,6	17,1	17,3	15,3	629,9	30,4	7,3	26,3	63,9	590,0	103,8	23
	35,1	34,8	35,7	30,7	1 146,2	31,2	7,6	29,7	68,5	1 046,9	167,9	24
	3,9	2,9	10,0	2,7	158,7	5,3	1,0	2,9	9,2	150,1	17,8	25
r	4,7 r	4,3 r	15,3 r	3,7 r	199,5 r	7,6	1,0	4,2	12,9	187,7 r	24,6 r	26
	3,1	2,6	9,5	1,9	117,5	5,7	1,0	3,1	9,8	112,7	14,7	27

2 Kassenmäßige Steuereinnahmen der Gemeinden/Gv. n a c h der Steuerverteilung im 4. Vierteljahr 2004

2.2 Nach Steuerarten, Körperschaftsgruppen und Ländern

2.2.1 Gemeinden insgesamt

1 000 Euro

Land	Grund- steuer A	Grund- steuer B	Gewerbe- steuer (brutto)	Gewerbe- steuer- umlage (Ausgabe)	Gewerbe- steuer (netto)	Anteil an Lohn-, veranl. Eink. u. Zinsabschlag	Anteil an der Umsatz- steuer	Sonstige Steuern u. steuerähn. Einnahmen	Insgesamt
Deutschland	81 760	2 038 602	7 771 324	-2 734 796	5 036 528	9 829 859	1 202 183	167 893	18 356 819
Baden- Württemberg	9 470	230 913	1 219 179	-493 762	725 417	1 649 031	104 411	18 395	2 737 637
Bayern	18 794	296 729	1 333 799	-570 642	763 157	1 971 092	205 947	17 356	3 273 073
Brandenburg	2 808	45 082	115 796	-25 945	89 851	111 479	35 700	3 381	288 302
Hessen	5 574	139 613	701 851	-280 090	421 761	920 024	135 890	13 332	1 636 195
Mecklenburg- Vorpommern	3 145	28 610	70 219	-16 027	54 192	74 808	21 830	3 149	185 733
Niedersachsen	14 719	225 558	635 044	-226 451	408 593	905 303	111 467	29 889	1 695 529
Nordrhein- Westfalen	8 336	501 349	1 980 166	-679 888	1 300 278	2 487 878	335 354	42 802	4 675 998
Rheinland- Pfalz	3 615	89 684	345 580	-88 417	257 163	379 277	41 201	7 992	778 929
Saarland	225	24 143	106 402	-29 981	76 421	105 989	7 565	2 879	217 220
Sachsen	3 364	86 204	208 901	-42 102	166 799	171 233	35 618	3 909	467 129
Sachsen- Anhalt	4 817	40 729	101 793	-24 675	77 118	124 916	34 132	2 877	284 589
Schleswig- Holstein	4 322	65 857	197 755	-83 674	114 081	361 464	35 452	9 977	591 154
Thüringen	2 224	34 879	97 028	-19 884	77 144	94 341	30 489	2 725	241 800
Flächenländer	81 413	1 809 350	7 113 513	-2 581 538	4 531 975	9 356 835	1 135 056	158 663	17 073 288
Berlin	20	116 161	237 249	-16 880	220 369	205 323	31 521	5 327	578 720
Bremen	42	31 197	71 613	-13 473	58 140	49 582	7 544	966	147 470
Hamburg	285	81 893	348 949	-122 905	226 045	218 119	28 062	2 937	557 341
Stadtstaaten	347	229 252	657 811	-153 258	504 553	473 024	67 127	9 230	1 283 531
Nachrichtlich: Früheres Bundesgebiet	65 402	1 769 403	7 097 157	-2 601 296	4 495 861	9 190 018	1 030 797	150 102	16 701 577
Neue Länder und Berlin-Ost	16 358	269 199	674 167	-133 500	540 667	639 841	171 386	17 791	1 655 242
	-	-	-	-	-	-	-	-	-

2 Kassenmäßige Steuereinnahmen der Gemeinden/Gv. n a c h der Steuerverteilung im 4. Vierteljahr 2004

2.2 Nach Steuerarten, Körperschaftsgruppen und Ländern

2.2.2 Kreisfreie Städte *)

1 000 Euro

Land	Grund- steuer A	Grund- steuer B	Gewerbe- steuer (brutto)	Gewerbe- steuer- umlage (Ausgabe)	Gewerbe- steuer (netto)	Anteil an Lohn-, veranl. Eink. u. Zinsabschlag	Anteil an der Umsatz- steuer	Sonstige Steuern u. steueräähnl. Einnahmen	Insgesamt
Deutschland	2 591	608 147	2 874 822	- 947 137	1 927 685	2 676 515	499 671	41 728	5 756 333
Baden- Württemberg	401	59 787	396 137	- 137 577	258 560	297 633	31 907	3 180	651 469
Bayern	430	115 914	601 140	- 273 332	327 808	644 878	108 917	283	1 198 229
Brandenburg	77	9 332	28 412	- 3 068	25 344	21 125	8 794	764	65 436
Hessen	94	54 554	330 307	- 120 745	209 562	212 611	71 434	5 979	554 234
Mecklenburg- Vorpommern	37	11 418	25 850	- 5 575	20 275	30 099	10 373	1 062	73 265
Niedersachsen	249	31 455	108 908	- 22 366	86 542	122 726	21 099	2 645	264 715
Nordrhein- Westfalen	547	217 747	1 012 076	- 314 142	697 934	1 050 860	176 123	21 206	2 164 417
Rheinland- Pfalz	294	30 041	143 606	- 28 660	114 946	91 479	18 342	2 080	257 180
Saarland	-	-	-	-	-	-	-	-	-
Sachsen	163	38 020	106 744	- 19 027	87 717	73 321	17 628	1 759	218 608
Sachsen- Anhalt	- 41	11 275	29 892	- 4 648	25 244	34 564	11 096	620	82 757
Schleswig- Holstein	98	17 523	56 201	- 11 574	44 627	69 551	12 341	1 295	145 435
Thüringen	242	11 081	35 549	- 6 423	29 126	27 668	11 617	855	80 588
Nachrichtlich: Früheres Bundesgebiet	2 113	527 021	2 648 375	- 908 396	1 739 979	2 489 738	440 163	36 668	5 235 679
Neue Länder	478	81 126	226 447	- 38 741	187 706	186 777	59 508	5 060	520 654

*) Ohne Stadtstaaten.

2 Kassenmäßige Steuereinnahmen der Gemeinden/Gv. n a c h der Steuerverteilung im 4. Vierteljahr 2004

2.2 Nach Steuerarten, Körperschaftsgruppen und Ländern

2.2.3 Kreisangehörige Gemeinden

1 000 Euro

Land	Grund- steuer A	Grund- steuer B	Gewerbe- steuer (brutto)	Gewerbe- steuer- umlage (Ausgabe)	Gewerbe- steuer (netto)	Anteil an Lohn-, veranl. Eink. u. Zinsabschlag	Anteil an der Umsatz- steuer	Sonstige Steuern u. steuerähnl. Einnahmen	Insgesamt
Deutschland	78 783	1 201 198	4 238 642	-1 634 401	2 604 241	6 680 320	635 385	113 012	11 312 939
Baden- Württemberg	9 069	171 126	823 042	- 356 185	466 857	1 351 398	72 504	14 712	2 085 665
Bayern	18 325	180 810	732 610	- 297 310	435 300	1 326 214	97 030	17 073	2 074 751
Brandenburg	2 731	35 750	87 384	- 22 877	64 507	90 354	26 906	2 495	222 744
Hessen	5 480	85 059	371 544	- 159 345	212 199	707 413	64 456	6 865	1 081 473
Mecklenburg- Vorpommern	3 108	17 192	44 369	- 10 452	33 917	44 709	11 457	2 085	112 466
Niedersachsen	14 470	194 103	526 136	- 204 085	322 051	782 577	90 368	26 470	1 430 040
Nordrhein- Westfalen	7 789	283 602	968 090	- 365 746	602 344	1 437 018	159 231	20 441	2 510 426
Rheinland- Pfalz ¹⁾	3 321	59 643	201 974	- 59 757	142 217	287 798	22 859	5 133	520 970
Saarland ²⁾	225	24 143	106 402	- 29 981	76 421	105 989	7 565	2 843	217 184
Sachsen	3 201	48 184	102 157	- 23 075	79 082	97 912	17 990	2 150	248 521
Sachsen- Anhalt	4 858	29 454	71 901	- 20 027	51 874	90 352	23 036	2 259	201 834
Schleswig- Holstein	4 224	48 334	141 554	- 72 100	69 454	291 913	23 111	8 616	445 653
Thüringen	1 982	23 798	61 479	- 13 461	48 018	66 673	18 872	1 870	161 212
Nachrichtlich: Früheres Bundesgebiet	62 903	1 046 820	3 871 352	-1 544 509	2 326 843	6 290 320	537 124	102 153	10 366 162
Neue Länder	15 880	154 378	367 290	- 89 892	277 398	390 000	98 261	10 859	946 777

¹⁾ In den sonstigen Steuern sind 1 031 Tsd. Euro der Verbandsgemeinden enthalten.

²⁾ Einschl. Landeshauptstadt Saarbrücken.

2 Kassenmäßige Steuereinnahmen der Gemeinden/Gv. n a c h der Steuerverteilung im 4. Vierteljahr 2004

2.2 Nach Steuerarten, Körperschaftsgruppen und Ländern

2.2.4 Landkreise

1 000 Euro

Land	Grund- steuer A	Grund- steuer B	Gewerbe- steuer	Sonstige Steuern u. steuerähn. Einnahmen	Insgesamt
Deutschland	39	5	49	3 717	3 810
Baden-Württemberg	-	-	-	503	503
Bayern	39	5	49	-	93
Brandenburg	-	-	-	74	74
Hessen	-	-	-	488	488
Mecklenburg-Vorpommern	-	-	-	2	2
Niedersachsen	-	-	-	642	642
Nordrhein-Westfalen	-	-	-	1 155	1 155
Rheinland-Pfalz	-	-	-	768	768
Saarland ¹⁾	-	-	-	36	36
Sachsen	-	-	-	-	-
Sachsen-Anhalt	-	-	-	- 2	- 2
Schleswig-Holstein	-	-	-	51	51
Thüringen	-	-	-	-	-
Nachrichtlich: Früheres Bundesgebiet	39	5	49	3 643	3 736
Neue Länder	-	-	-	74	74

¹⁾ Einschl. Stadtverband Saarbrücken.

2 Kassenmäßige Steuereinnahmen der Gemeinden/Gv. n a c h der Steuerverteilung im 4. Vierteljahr 2004

2.3 Nach Körperschaftsgruppen und Ländern

1 000 Euro

Land	Viertel- jahr	Gemeinden und Gemeindeverbände					
		insgesamt ¹⁾	Kreisfreie Städte ²⁾	Kreisangehörige Gemeinden			Landkreise
				zusammen	mit 10 000 und mehr	mit weniger als 10 000	
Deutschland	4./04	17 073 288	5 756 333	11 312 939	7 577 638	3 735 301	3 810
	3./04	12 965 357r	4 659 114r	8 297 185r	5 740 295r	2 556 890r	8 913r
	4./03	15 731 011	5 102 272	10 620 502	7 087 264	3 533 179	8 238
Baden-Württemberg	4./04	2 737 637	651 469	2 085 665	1 330 648	755 017	503
	3./04	2 143 400r	510 476r	1 631 827r	1 104 940r	526 887r	1 097r
	4./03	2 597 395	596 736	2 000 452	1 291 017	709 435	207
Bayern	4./04	3 273 073	1 198 229	2 074 751	880 282	1 194 469	93
	3./04	2 548 092r	1 164 680r	1 382 960r	631 453r	751 507r	452r
	4./03	2 937 086	1 092 348	1 844 671	760 848	1 083 764	68
Brandenburg	4./04	288 302	65 436	222 744	147 118	75 626	74
	3./04	207 438r	34 898r	172 424r	109 954r	62 470r	77r
	4./03	265 871	52 193	213 613	137 058	76 555	65
Hessen	4./04	1 636 195	554 234	1 081 473	842 210	239 263	488
	3./04	1 274 003r	507 465r	765 657r	596 286r	169 371r	881r
	4./03	1 608 968	555 313	1 052 784	797 424	255 360	871
Mecklenburg-Vorpommern	4./04	185 733	73 265	112 466	31 513	80 953	2
	3./04	131 833r	51 794r	80 038r	23 378r	56 660r	1r
	4./03	186 728	66 352	120 373	29 696	90 677	3
Niedersachsen	4./04	1 695 529	264 715	1 430 040	1 075 107	354 933	642
	3./04	1 180 029r	145 499r	1 032 746r	802 451r	230 295r	1 762r
	4./03	1 548 196	168 090	1 379 325	1 031 421	347 904	781
Nordrhein-Westfalen	4./04	4 675 998	2 164 417	2 510 426	2 426 316	84 110	1 155
	3./04	3 591 118r	1 687 618r	1 901 340r	1 843 754r	57 586r	2 160r
	4./03	4 282 563	1 926 158	2 354 998	2 274 313	80 685	1 407

¹⁾ Bei 2004 einschl. Angaben der Verbandsgemeinden.

²⁾ Ohne Stadtstaaten.

2 Kassenmäßige Steuereinnahmen der Gemeinden/Gv. n a c h der Steuerverteilung im 4. Vierteljahr 2004

2.3 Nach Körperschaftsgruppen und Ländern

1 000 Euro

Land	Viertel- jahr	Gemeinden und Gemeindeverbände					
		insgesamt	Kreisfreie Städte ¹⁾	Kreisangehörige Gemeinden			Landkreise
				zusammen	mit 10 000 und mehr	mit weniger als 10 000	
Rheinland-Pfalz	4./04	778 929	257 180	520 970	157 295	363 675	768
	3./04	545 394r	170 125r	373 140r	106 510r	266 630r	2 129r
	4./03	663 399	194 360	468 107	132 199	335 908	932
Saarland	4./04	217 220	-	217 184	200 409	16 775	36
	3./04	144 490r	-	144 353r	133 995r	10 358r	137r
	4./03	179 312	-	175 470	160 663	14 807	3 842
Sachsen	4./04	467 129	218 608	248 521	124 000	124 521	-
	3./04	400 819r	189 332r	211 487r	101 847r	109 640 r	-
	4./03	416 106	191 208	224 898	104 127	120 771	-
Sachsen-Anhalt	4./04	284 589	82 757	201 834	90 003	111 831	- 2
	3./04	210 240r	57 033r	153 205r	68 762r	84 443 r	2r
	4./03	258 975	65 703	193 255	87 114	106 141	17
Schleswig-Holstein	4./04	591 154	145 435	445 653	212 951	232 702	51
	3./04	404 789r	80 949r	323 641r	169 374r	154 267r	199 r
	4./03	575 493	130 433	445 015	224 320	220 695	45
Thüringen	4./04	241 800	80 588	161 212	59 786	101 426	-
	3./04	176 481r	59 119r	117 362r	46 192r	71 170 r	-
	4./03	210 919	63 378	147 541	57 064	90 477	-
Nachrichtlich: Früheres Bundesgebiet	4./04	15 605 735	5 235 679	10 366 162	7 125 218	3 240 944	3 736
	3./04	11 790 170r	4 266 196r	7 515 241r	5 375 178r	2 140 063r	8 733 r
	4./03	14 392 412	4 663 438	9 720 822	6 672 205	3 048 558	8 153
Neue Länder	4./04	1 467 553	520 654	946 777	452 420	494 357	74
	3./04	1 125 334	392 176	733 079	349 811	383 268	79
	4./03	1 338 599	438 834	899 680	415 059	484 621	85

¹⁾ Ohne Stadtstaaten.

3 Sonstige Steuern und steuerähnliche Einnahmen

nach Steuerarten

1 000

Lfd. Nr.	Land	Vergnügungssteuer für die Vorführung von Bildstreifen	Sonstige Vergnügungssteuer	Hunde-steuer	Getränke-steuer	Schank-erlaubnis-steuer	Jagd- und Fischerei-steuer	Zweitwohnung-steuer
		1	2	3	4	5	6	7
1	Deutschland	1 156	60 584	29 540	230	222	3 490	10 945
2	Baden-Württemberg	-	10 321	585	-	-	422	888
3	Bayern	-	-	731	-	-	-	-
4	Brandenburg	2	1 126	1 039	-	-	74	616
5	Hessen	4	2 881	1 573	229	135	433	213
6	Mecklenburg-Vorpommern .	23	1 095	458	-	-	8	510
7	Niedersachsen	19	7 997	4 456	-	-	651	1 630
8	Nordrhein-Westfalen	479	21 246	11 346	-	-	1 271	1 432
9	Rheinland-Pfalz	6	2 935	1 944	-	87	558	31
10	Saarland	-	955	862	-	-	36	-
11	Sachsen	583	1 466	952	-	-	-	16
12	Sachsen-Anhalt	-	1 447	787	-	-	- 2	83
13	Schleswig-Holstein	40	2 275	1 516	-	-	36	4 451
14	Thüringen	-	1 160	562	-	-	3	255
15	Flächenländer	1 156	54 904	26 811	229	222	3 490	10 125
16	Berlin	-	2 506	2 625	-	-	-	195
17	Bremen	-	898	44	-	-	-	24
18	Hamburg	-	2 275	60	1	-	-	601
19	Stadtstaaten	-	5 680	2 729	1	-	-	820
20	Nachrichtlich: Früheres Bundesgebiet	548	53 583	24 699	230	222	3 407	9 465
21	Neue Länder und Berlin-Ost ...	608	7 001	4 841	-	-	83	1 480

der Gemeinden/Gv. im 4. Vierteljahr 2004

und Ländern

Euro

Verpackung- steuer	Sonstige Steuern	Andere Steuern zusammen (Summe Spalten 1 - 9)	Fremden- verkehrs- abgabe	Zweckge- bundene Abgaben	Abgaben von Spielbanken	Sonstige steuerähnliche Einnahmen	Steuerähnliche Einnahmen zus. (Summe Spalten 11 - 14)	Insgesamt	Lfd. Nr.
8	9	10	11	12	13	14	15	16	
-	362	106 529	1 793	44 605	13 823	1 143	61 364	167 893	1
-	1	12 217	1 441	4 361	-	375	6 178	18 395	2
-	27	758	-	16 484	-	114	16 598	17 356	3
-	-	2 857	73	277	174	-	524	3 381	4
-	16	5 484	-	780	6 905	164	7 848	13 332	5
-	- 37	2 057	-	777	301	14	1 092	3 149	6
-	-	14 753	-	15 124	-	12	15 136	29 889	7
-	-	35 774	92	1 458	5 478	-	7 028	42 802	8
-	-	5 561	-	2 015	-	416	2 431	7 992	9
-	-	1 853	-	59	965	2	1 026	2 879	10
-	-	3 017	187	691	-	14	892	3 909	11
-	-	2 315	-	567	-	- 5	562	2 877	12
-	354	8 672	-	1 283	-	22	1 305	9 977	13
-	1	1 981	-	729	-	15	744	2 725	14
-	362	97 299	1 793	44 605	13 823	1 143	61 364	158 663	15
-	-	5 327	-	-	-	-	-	5 327	16
-	-	966	-	-	-	-	-	966	17
-	-	2 937	-	-	-	-	-	2 937	18
-	-	9 230	-	-	-	-	-	9 230	19
-	398	92 552	1 533	41 564	13 348	1 105	57 550	150 102	20
-	- 36	13 977	260	3 041	475	38	3 814	17 791	21

4 Kassenmäßige Steuereinnahmen des Bundes, der Länder und der Gemeinden/Gv. im Jahr 2004

4.1 Nach Steuerarten vor der Steuerverteilung

Steuerart	Steuereinnahmen					
	Jahr 2004	Jahr 2003	Veränderung			
	Mill. Euro			%		
Deutschland						
Steuereinnahmen insgesamt	479 495,4	479 589,4	-	94,0	-	0,0
Gemeinschaftsteuern nach Art. 106 Abs. 3 GG.....	332 975,6	336 906,0	-	3 930,4	-	1,2
Lohnsteuer	158 281,6	167 466,8	-	9 185,2	-	5,5
Veranlagte Einkommensteuer	5 394,5	4 569,1	+	825,4	+	18,1
Nicht veranlagte Steuern vom Ertrag	12 037,6	11 954,5	+	83,1	+	0,7
Zinsabschlag	6 772,6	7 632,4	-	859,8	-	11,3
Körperschaftsteuer	13 123,4	8 287,3	+	4 836,1	+	58,4
Umsatzsteuer	104 715,4	103 161,7	+	1 553,6	+	1,5
Einfuhrumsatzsteuer	32 650,6	33 834,2	-	1 183,6	-	3,5
Bundessteuern	84 553,9	86 616,4	-	2 062,4	-	2,4
Versicherungsteuer	8 750,6	8 869,6	-	119,0	-	1,3
Tabaksteuer	13 630,0	14 093,9	-	463,9	-	3,3
Kaffeesteuer	1 024,6	980,1	+	44,5	+	4,5
Branntweinsteuer	2 194,7	2 204,4	-	9,8	-	0,4
Schaumweinsteuer	435,9	432,3	+	3,6	+	0,8
Zwischenerzeugnissteuer	27,0	28,3	-	1,3	-	4,6
Mineralölsteuer	41 781,7	43 187,7	-	1 406,0	-	3,3
dar.: Heizölsteuer	1 651,8	1 825,6	-	173,8	-	9,5
Erdgassteuer	3 095,9	3 213,3	-	117,4	-	3,7
Stromsteuer	6 596,7	6 531,2	+	65,5	+	1,0
Solidaritätszuschlag	10 108,4	10 288,1	-	179,7	-	1,7
Pauschalierte Eingangsabgaben	3,5	4,8	-	1,3	-	28,0
Sonstige Bundessteuern	0,9	- 4,1	+	4,9		x
Landessteuern	19 797,3	18 753,7 r	+	1 043,6	+	5,6
Vermögensteuer	79,9	229,6	-	149,7	-	65,2
Erbschaftsteuer	4 283,4	3 372,8	+	910,6	+	27,0
Grunderwerbsteuer	4 669,3	4 840,5 r	-	171,2	-	3,5
Kraftfahrzeugsteuer	7 739,5	7 335,6	+	403,9	+	5,5
Rennwett- und Lotteriesteuer	1 885,1	1 861,5	+	23,6	+	1,3
dar.: Lotteriesteuer	1 859,9	1 828,5	+	31,4	+	1,7
Feuerschutzsteuer	352,6	327,8	+	24,8	+	7,6
Biersteuer	787,4	785,9	+	1,5	+	0,2
Zölle	3 058,8	2 877,0	+	181,8	+	6,3
Gemeindesteuern	39 109,8	34 436,3 r	+	4 673,4	+	13,6
Grundsteuer A (Land- und Forstwirtschaft)	348,1	341,1	+	7,0	+	2,1
Grundsteuer B (Sonstige Grundstücke)	9 591,1	9 316,7	+	274,4	+	2,9
Gewerbesteuer	28 373,0	24 138,6	+	4 234,4	+	17,5
Sonstige Steuern und steuerähnliche Einnahmen	797,5	639,9	+	157,6	+	24,6

4 Kassenmäßige Steuereinnahmen des Bundes, der Länder und der Gemeinden/Gv. im Jahr 2004

4.2 Nach Steuerarten n a c h der Steuerverteilung

Steuerart	Steuereinnahmen					
	Jahr 2004	Jahr 2003	Veränderung			
	Mill. Euro			%		
Deutschland						
Steuereinnahmen insgesamt	442 973,3	442 221,3	+	752,1	+	0,2
EU-Eigenmittel insgesamt	19 640,4	20 925,5	-	1 285,1	-	6,1
Zölle	3 058,8	2 877,0	+	181,8	+	6,3
Mehrwertsteuer-Eigenmittel	2 985,2	5 208,8	-	2 223,7	-	42,7
BNE-Eigenmittel ¹⁾	13 596,4	12 839,7	+	756,7	+	5,9
Steuereinnahmen des Bundes	186 950,0	191 942,8	-	4 992,8	-	2,6
Bundessteuern	84 553,9	86 616,4	-	2 062,4	-	2,4
Lohn- und veranl. Einkommensteuer (42,5%) ²⁾	54 947,8	58 504,7	-	3 557,0	-	6,1
Nicht veranlagte Steuern vom Ertrag						
und Körperschaftsteuer (50 %) ³⁾	11 521,1	8 638,1	+	2 883,0	+	33,4
Zinsabschlag (44 %)	2 979,9	3 358,2	-	378,3	-	11,3
Steuern vom Umsatz (49,48%) ⁴⁾	67 963,3	70 426,5	-	2 463,2	-	3,5
Gewerbesteuerumlage (2004: 20/46, 2003: 36/78)	1 461,8	2 306,3	-	844,5	-	36,6
Finanzierungsbeiträge der Länder an den Bund			+	0,0		x
zum Fonds "deutsche Einheit"	2 071,0	2 207,8	-	136,8	-	6,2
Zuweisung ÖPNV	- 6 809,9	- 6 846,2	+	36,3		x
Bundesergänzungszuweisungen	- 15 157,2	- 15 220,5	+	63,2		x
Steuereinnahmen der Länder	179 887,9	177 617,8 r	+	2 270,1	+	1,3
Landessteuern	19 797,3	18 753,7 r	+	1 043,6	+	5,6
Lohn- und veranl. Einkommensteuer (42,5%) ²⁾	54 947,8	58 504,7	-	3 557,0	-	6,1
Nicht veranlagte Steuern vom Ertrag						
und Körperschaftsteuer (50 %) ³⁾	11 521,1	8 638,1	+	2 883,0	+	33,4
Zinsabschlag (44 %)	2 979,9	3 358,2	-	378,3	-	11,3
Steuern vom Umsatz (48,45 %) ⁴⁾	66 547,3	63 725,2	+	2 822,1	+	4,4
Gewerbesteuerumlage (2004: 26/46; 2003: 42/78)	1 892,8	2 697,2	-	804,3	-	29,8
Erhöhte Gewerbesteuerumlage	2 305,6	2 081,8	+	223,8	+	10,8
Finanzierungsbeiträge der Länder an den Bund			+	0,0		x
zum Fonds "deutsche Einheit"	- 2 071,0	- 2 207,8	+	136,8		x
Zuweisung ÖPNV	6 809,9	6 846,2	-	36,3	-	0,5
Bundesergänzungszuweisungen	15 157,2	15 220,5	-	63,2	-	0,4
Steuereinnahmen der Gemeinden/Gv.	56 494,9	51 735,1 r	+	4 759,8	+	9,2
Gewerbesteuer (brutto)	28 373,0	24 138,6	+	4 234,4	+	17,5
Gewerbesteuerumlage (Ausgabe)	- 5 689,3	- 7 141,6	+	1 452,3		x
Gewerbesteuer (netto)	22 683,7	16 996,9	+	5 686,8	+	33,5
Gemeindeanteil an der Lohn- und veranlagter						
Einkommensteuer und am Zinsabschlag	20 223,9	21 586,2	-	1 362,3	-	6,3
Gemeindeanteil an der Umsatzsteuer	2 850,5	2 854,2	-	3,6	-	0,1
Übrige Gemeindesteuern	10 736,8	10 297,8 r	+	439,0	+	4,3
Es entfallen auf:						
Stadtstaaten	5 167,9	4 973,2 r	+	194,7	+	3,9
Gemeinden/Gv.	51 327,1	46 761,9 r	+	4 565,2	+	9,8
Kreisfreie Städte	18 182,4	16 107,3 r	+	2 075,1	+	12,9
Kreisangehörige Gemeinden zusammen	33 117,2	30 628,3 r	+	2 488,9	+	8,1
mit weniger als 10 000 Einwohnern	10 545,1	9 888,0	+	657,1	+	6,6
mit 10 000 Einwohnern und mehr	22 572,1	20 740,3	+	1 831,8	+	8,8
Landkreise	26,3	26,2 r	+	0,1	+	0,4
Verteilungsrelevante Positionen:						
Steuerliches Kindergeld	- 5 747,9	- 5 824,1		x		x
Kindergeld Familienkassen	- 28 758,0	- 28 620,3		x		x
Altersvorsorge	- 143,9	- 72,5		x		x
Erstattungen BfF veranlagte Einkommensteuer	- 1,0	- 1,0		x		x
Erstattungen BfF nicht veranlagte Steuern vom Ertrag	- 2 118,8	- 2 953,6		x		x
Erstattungen BfF Körperschaftsteuer	- 0,1	- 12,1		x		x

¹⁾ Eigenmittelbeträge auf der Basis des Bruttonational-einkommens (BNE) zu Marktpreisen (Spitzenfinanzierung).

²⁾ Nach Abzug von Kindergeld und Erstattungen Bff.

³⁾ Nach Abzug von Erstattungen Bff.

⁴⁾ Verteilung nach Einwohnerzahlen.

4 Kassenmäßige Steuereinnahmen des Bundes, der Länder und der Gemeinden/Gv. im Jahr 2004

4.3 Nach Ländern

Mill. Euro

Land	Jahr	Steuereinnahmen v o r der Steuerverteilung		Nach der Steuerverteilung entfallen auf	
		Landes- steuern	Gemeinde- steuern	Länder	Gemeinden
Deutschland	2004	19 797,3	39 109,8	179 887,9	56 494,9
	2003	18 753,7r	34 436,3r	177 617,8r	51 735,1r
Baden-Württemberg	2004	2 694,3	6 080,7	20 878,6	8 686,7
	2003	2 609,7	5 076,7	20 542,2	7 764,5
Bayern	2004	3 805,4	6 328,2	24 751,3	9 493,1
	2003	3 435,7	5 204,7	24 167,6	8 346,6
Brandenburg	2004	398,5	630,3	7 152,2	848,5
	2003	394,3	532,4	7 070,7	759,9
Hessen	2004	1 517,6	3 566,0	11 857,0	5 242,7
	2003	1 603,6	3 245,4	11 859,4	4 909,7
Mecklenburg-Vorpommern	2004	264,1	400,9	4 952,2	515,5
	2003	254,6	347,4	4 921,0	483,8
Niedersachsen	2004	1 650,7	3 483,1	15 443,6	4 854,5
	2003	1 628,9	3 039,4	15 149,2	4 352,4
Nordrhein-Westfalen	2004	4 533,3	9 474,0	34 973,8	13 812,0
	2003	4 346,4	8 604,2	34 328,8	12 945,1
Rheinland-Pfalz	2004	1 183,9	1 619,2	8 125,7	2 405,3
	2003	921,1r	1 399,7r	8 011,8r	2 183,4r
Saarland	2004	229,3	421,8	2 441,6	606,3
	2003	210,9r	348,0r	2 472,7r	532,3r
Sachsen	2004	643,3	1 209,5	11 972,9	1 615,4
	2003	608,9	1 095,0	11 926,5	1 445,1
Sachsen-Anhalt	2004	335,6	653,0	7 167,3	877,4
	2003	333,0	565,6	7 139,4	756,7
Schleswig-Holstein	2004	728,0	1 120,5	5 555,0	1 650,8
	2003	671,0	1 109,5	5 493,3	1 626,6
Thüringen	2004	335,4	511,4	6 671,9	718,7
	2003	317,4	464,1	6 628,8	655,8
Flächenländer	2004	18 319,3	35 498,7	161 943,2	51 327,1
	2003	17 335,5r	31 032,1r	159 711,4r	46 761,9r
Berlin	2004	722,1	1 385,3	11 321,1	2 230,3
	2003	684,3	1 326,2	11 179,3	2 197,2
Bremen	2004	165,2	472,1	2 102,2	601,6
	2003	156,1r	505,4r	2 310,9r	622,3r
Hamburg	2004	590,6	1 753,7	4 521,4	2 335,9
	2003	577,8	1 572,6	4 416,3	2 153,7
Stadtstaaten	2004	1 478,0	3 611,1	17 944,7	5 167,9
	2003	1 418,2r	3 404,3r	17 906,4r	4 973,2r
Nachrichtlich: Früheres Bundesgebiet	2004	17 732,5	35 326,2	x	51 252,4
	2003	16 753,8r	31 073,7r	x	46 984,6r
Neue Länder und Berlin-Ost	2004	2 064,7	3 783,6	x	5 242,5
	2003	1 999,9	3 362,7	x	4 750,5

4 Kassenmäßige Steuereinnahmen des Bundes,

4.4 Nach Steuerarten

1 000

Lfd. Nr.	Steuerart	Deutschland	Baden-Württemberg	Bayern
v o r d e r				
1	Gemeinschaftsteuern nach Art. 106 Abs. 3 GG	332 975 588	x	x
2	Lohnsteuer ¹⁾	158 281 619	25 117 032	27 101 280
3	Veranlagte Einkommensteuer ²⁾	5 394 488	1 852 940	2 114 482
4	Nicht veranl. Steuern vom Ertrag ²⁾	12 037 588	1 436 251	2 003 203
5	Zinsabschlag	6 772 565	730 704	1 108 558
6	Körperschaftsteuer ²⁾	13 123 385	3 247 466	3 598 689
7	Umsatzsteuer	104 715 368	12 644 563	14 698 446
8	Einfuhrumsatzsteuer	32 650 575	x	x
9	Bundessteuern	84 553 938	x	x
10	Zölle	3 058 833	x	x
11	Landessteuern	19 797 264	2 694 251	3 805 432
12	Vermögensteuer	79 947	13 144	15 749
13	Erbschaftsteuer	4 283 400	556 541	1 123 821
14	Grunderwerbsteuer	4 669 288	672 396	856 919
15	Kraftfahrzeugsteuer	7 739 486	1 099 376	1 297 990
16	Rennwett- und Lotteriesteuer	1 885 082	247 633	274 177
17	Totalisatorsteuer	24 403	2 869	3 043
18	Andere Rennwettsteuer	739	75	- 42
19	Lotteriesteuer	1 859 941	244 689	271 176
20	Feuerschutzsteuer	352 643	47 649	66 650
21	Biersteuer	787 408	57 503	170 125
22	Sonstige	9	9	-
23	Gemeindesteuern	39 109 764	6 080 679	6 328 245
24	Grundsteuer A	348 128	42 370	80 596
25	Grundsteuer B	9 591 149	1 262 688	1 295 892
26	Gewerbsteuer (brutto)	28 372 995	4 668 482	4 868 148
27	Sonstige Steuern und steuerähnliche Einnahmen.....	797 483	107 140	83 613
28	Steuereinnahmen insgesamt	479 495 386	x	x

¹⁾ Vor Abzug von Kindergeld (Familienkassen- und steuerliches Kindergeld) einschl. Pauschsteuer Mini-Jobs und Altersvorsorge.

²⁾ Vor Abzug von Erstattungen BfF.

der Länder und der Gemeinden/Gv. im Jahr 2004

und Ländern

Euro

Brandenburg	Hessen	Mecklenburg- Vorpommern	Niedersachsen	Nordrhein- Westfalen	Rheinland- Pfalz	Saarland	Lfd. Nr.
-------------	--------	----------------------------	---------------	-------------------------	---------------------	----------	-------------

Steuerverteilung

x	x	x	x	x	x	x	1
2 350 274	17 070 266	1 374 365	11 838 080	39 591 676	6 037 111	1 724 419	2
- 670 260	320 548	- 304 109	231 584	2 074 428	86 418	- 6 185	3
38 840	1 802 730	43 770	777 065	3 158 884	606 152	105 649	4
18 733	2 590 102	7 108	361 875	1 028 580	183 712	42 429	5
150 554	540 723	44 833	754 127	2 885 700	441 838	116 310	6
1 873 101	9 078 166	806 548	4 738 671	32 092 548	4 380 090	1 713 832	7
x	x	x	x	x	x	x	8
x	x	x	x	x	x	x	9
x	x	x	x	x	x	x	10
398 528	1 517 574	264 066	1 650 651	4 533 286	1 183 869	229 350	11
-	9 098	-	6 648	22 794	2 807	462	12
9 341	310 776	5 014	237 913	1 044 206	354 376	35 486	13
93 456	402 988	60 889	366 757	1 122 045	192 667	44 046	14
236 986	602 824	141 087	787 377	1 656 230	414 443	103 446	15
42 444	140 370	24 167	185 385	403 291	163 719	27 898	16
386	335	3	572	10 611	142	0	17
-	72	-	61	464	-	26	18
42 057	139 963	24 164	184 753	392 216	163 577	27 872	19
9 220	23 364	6 715	33 867	75 968	16 840	4 584	18
7 082	28 154	26 194	32 704	208 752	39 018	13 427	21
-	-	-	-	-	-	-	22
630 262	3 566 015	400 909	3 483 112	9 474 003	1 619 158	421 843	23
11 607	19 334	12 579	62 572	36 153	18 171	1 344	24
212 311	650 365	131 708	1 000 626	2 404 721	395 013	103 199	25
389 043	2 829 921	242 157	2 307 752	6 831 214	1 164 544	306 376	26
17 296	66 392	14 470	112 160	201 912	41 427	10 928	27
x	x	x	x	x	x	x	28

4 Kassenmäßige Steuereinnahmen des Bundes,

4.4 Nach Steuerarten

1 000

Lfd. Nr.	Steuerart	Sachsen	Sachsen-Anhalt	Schleswig-Holstein	Thüringen
					v o r d e r
1	Gemeinschaftsteuern nach Art. 106 Abs. 3 GG.....	x	x	x	x
2	Lohnsteuer ¹⁾	3 836 644	2 108 005	4 080 674	1 992 955
3	Veranlagte Einkommensteuer ²⁾	- 771 328	- 423 065	180 504	- 429 574
4	Nicht veranl. Steuern vom Ertrag ²⁾	152 602	86 970	141 183	67 074
5	Zinsabschlag	37 001	14 882	86 103	15 866
6	Körperschaftsteuer ²⁾	117 036	- 46 703	425 618	54 149
7	Umsatzsteuer	2 722 763	1 306 674	3 204 008	1 427 145
8	Einfuhrumsatzsteuer	x	x	x	x
9	Bundessteuern	x	x	x	x
10	Zölle	x	x	x	x
11	Landessteuern	643 307	335 556	727 983	335 432
12	Vermögensteuer	-	-	3 219	-
13	Erbschaftsteuer	19 832	7 921	176 145	8 099
14	Grunderwerbsteuer	121 670	52 169	177 030	51 569
15	Kraftfahrzeugsteuer	349 026	203 070	275 953	198 379
16	Rennwett- und Lotteriesteuer	64 113	37 648	68 899	40 042
17	Totalisatorsteuer	267	5	557	1
18	Andere Rennwettsteuer	6	7	-	-
19	Lotteriesteuer	63 841	37 636	68 342	40 041
20	Feuerschutzsteuer	14 998	9 184	11 657	8 515
21	Biersteuer	73 667	25 563	15 080	28 827
22	Sonstige	-	-	-	-
23	Gemeindesteuern	1 209 515	652 962	1 120 522	511 438
24	Grundsteuer A	13 815	20 553	18 675	9 211
25	Grundsteuer B	395 101	191 317	292 086	161 615
26	Gewerbesteuer (brutto)	780 057	425 884	761 506	327 776
27	Sonstige Steuern und steuerähnliche Einnahmen....	20 541	15 203	48 254	12 837
28	Steuereinnahmen insgesamt	1 852 822	x	x	x

¹⁾ Vor Abzug von Kindergeld (Familienkassen- und steuerliches Kindergeld) einschl. Pauschsteuer Mini-Jobs und Altersvorsorge.

²⁾ Vor Abzug von Erstattungen BfF.

der Länder und der Gemeinden/Gv. im Jahr 2004

und Ländern

Euro

Flächenländer	Berlin	Bremen	Hamburg	Stadtstaaten	Nachrichtlich:		Lfd. Nr.
					Früheres Bundesgebiet	Neue Länder und Berlin-Ost	

Steuerverteilung

x	x	x	x	x	x	x	1
144 222 782	5 674 697	1 511 844	6 872 295	14 058 836	144 454 951	13 826 668	2
4 256 384	219 941	137 021	781 143	1 138 105	8 126 289	- 2 731 801	3
10 420 373	212 894	45 588	1 358 733	1 617 215	11 570 103	467 485	4
6 225 656	259 288	56 708	230 913	546 909	6 647 086	125 479	5
12 330 341	118 342	170 095	504 607	793 045	12 738 686	384 699	6
90 686 554	4 323 693	588 572	9 116 549	14 028 813	94 037 566	10 677 802	7
x	x	x	x	x	x	x	8
x	x	x	x	x	x	x	9
x	x	x	x	x	x	x	10
18 319 284	722 136	165 216	590 628	1 477 980	17 732 540	2 064 724	11
73 921	4 518	781	727	6 027	79 917	30	12
3 889 472	166 215	34 996	192 716	393 928	4 231 777	51 623	13
4 214 601	252 574	40 531	161 582	454 687	4 209 689	459 599	14
7 366 187	196 459	48 535	128 305	373 299	6 610 937	1 128 549	15
1 719 785	70 343	15 498	79 456	165 297	1 671 749	213 333	16
18 791	1 697	338	3 577	5 612	23 403	1 000	17
668	2	-	69	71	726	13	18
1 700 326	68 645	15 160	75 810	159 615	1 647 620	212 321	19
329 211	10 396	3 076	9 960	23 431	302 386	50 257	20
726 098	21 629	21 799	17 882	61 310	626 075	161 333	21
9	-	-	-	-	9	-	22
35 498 663	1 385 296	472 149	1 753 656	3 611 101	35 326 180	3 783 584	23
346 980	81	198	868	1 148	280 363	67 765	24
8 496 642	581 823	145 581	367 102	1 094 507	8 316 718	1 274 431	25
25 902 860	778 789	320 444	1 370 903	2 470 135	26 019 178	2 353 818	26
752 173	24 602	5 925	14 783	45 310	709 918	87 566	27
x	x	x	x	x	x	x	28

4 Kassenmäßige Steuereinnahmen des Bundes,

4.4 Nach Steuerarten

1 000

Lfd. Nr.	Steuerart	Deutschland	Baden-Württemberg	Bayern
Verteilungsrelevante				
29	Steuerliches Kindergeld	- 5 747 870	- 666 786	- 937 029
30	Kindergeld Familienkassen	- 28 758 020	- 3 919 921	- 4 285 314
31	Altersvorsorgezulage	- 143 879	- 19 024	- 24 693
32	Zerlegungsbeträge Lohnsteuer	x	- 1 230 374	59 669
33	Erstattungen BfF veranlagte Einkommensteuer	- 951	- 199	- 250
34	Erstattungen BfF nicht veranlagte Steuern vom Ertrag	- 2 118 804	- 257 950	- 415 491
35	Zerlegungsbeträge Zinsabschlag	x	540 700	215 657
36	Erstattungen BfF Körperschaftsteuer	- 61	- 18	- 9
37	Zerlegungsbeträge Körperschaftsteuer	x	- 99 797	- 371 068
n a c h d e r				
38	EU-Eigenmittel insgesamt	19 640 422	x	x
39	Steuereinnahmen des Bundes	186 950 038	x	x
40	Steuereinnahmen der Länder	179 887 913	20 878 584	24 751 339
41	Landessteuern	19 797 264	2 694 251	3 805 432
42	Lohn- und veranl. Einkommensteuer (42,5 %) ¹⁾	54 947 785	8 998 932	10 230 738
43	Nicht veranl. St. Vom Ertrag u. Körperschaftsteuer (50 %) ²⁾	11 521 054	2 162 976	2 407 662
44	Zinsabschlag (44 %)	2 979 929	559 418	582 654
45	Steuern vom Umsatz (48,45 %) ³⁾	66 547 287	7 424 513	8 617 431
46	Gewerbesteuerumlage (26/46)	1 892 830	347 529	327 675
47	Erhöhte Gewerbesteuerumlage	2 305 622	469 441	458 556
48	Finanzierungsbeiträge der Länder an den Bund zum Fonds "Deutsche Einheit"	- 2 070 988	- 341 115	- 395 769
49	Zuweisung ÖPNV	6 809 889	711 052	1 019 962
50	Bundesergänzungszuweisung	15 157 241	-	-
51	Länderfinanzausgleich	-	- 2 148 413	- 2 303 001
52	Steuereinnahmen der Gemeinden/Gv.	56 494 942	8 686 732	9 493 130
53	Gemeindesteuern	39 109 764	6 080 679	6 328 245
54	Gewerbesteuerumlage (Ausgabe)	- 5 689 268	- 1 088 967	- 1 043 842
55	Anteil an Lohn-, veranl. Einkommensteuer u. Zinsabschlag	20 223 933	3 304 973	3 784 425
56	Gemeindeanteil an der Umsatzsteuer	2 850 515	390 047	424 302
57	Steuereinnahmen insgesamt	442 973 314	x	x

¹⁾ Nach Abzug von Kindergeld und Erstattungen des BfF.

²⁾ Nach Abzug von Erstattungen.

³⁾ Verteilung nach Einwohnerzahlen.

der Länder und der Gemeinden/Gv. im Jahr 2004

und Ländern

Euro

Brandenburg	Hessen	Mecklenburg- Vorpommern	Niedersachsen	Nordrhein- Westfalen	Rheinland- Pfalz	Saarland	Lfd. Nr.
-------------	--------	----------------------------	---------------	-------------------------	---------------------	----------	-------------

Positionen

- 163 622	- 410 420	- 99 956	- 500 532	- 1 525 685	- 215 142	- 69 280	29
- 839 487	- 2 124 503	- 587 157	- 2 900 049	- 6 677 002	- 1 418 228	- 346 912	30
- 6 453	- 9 438	- 3 830	- 12 512	- 25 589	- 6 708	- 1 222	31
840 154	- 1 763 725	409 442	1 720 701	- 1 987 897	1 376 289	35 224	32
-	- 50	-	- 20	- 261	- 7	-	33
- 7 827	- 278 091	- 3 454	- 138 763	- 553 099	- 76 129	- 11 829	34
61 316	- 2 122 467	20 117	151 753	696 085	113 803	28 322	35
-	- 4	-	- 12	- 4	- 3	- 1	36
51 418	137 516	92 454	76 816	- 479 661	24 925	19 386	37

Steuerverteilung

x	x	x	x	x	x	x	38
x	x	x	x	x	x	x	39
7 152 195	11 857 026	4 952 175	15 443 583	34 973 823	8 125 678	2 441 642	40
398 528	1 517 574	264 066	1 650 651	4 533 286	1 183 869	229 350	41
643 797	5 568 656	336 435	4 422 010	13 394 911	2 496 325	569 346	42
116 493	1 101 437	88 802	734 617	2 505 911	498 392	114 757	43
35 222	205 759	11 979	225 996	758 853	130 907	31 130	44
3 171 648	4 221 781	2 233 722	6 487 799	12 529 970	2 813 965	836 440	45
35 208	189 534	23 214	155 199	405 655	75 485	16 378	46
-	258 189	-	213 793	562 784	103 667	22 047	47
-	- 194 559	-	- 203 713	- 577 168	- 120 048	- 26 554	48
388 946	504 835	226 172	585 141	1 072 798	357 007	89 832	49
1 835 181	-	1 369 283	727 972	-	396 957	444 574	50
527 173	- 1 516 180	398 503	444 118	- 213 176	189 152	114 342	51
848 544	5 242 708	515 484	4 854 461	13 811 997	2 405 278	606 328	52
630 262	3 566 015	400 909	3 483 112	9 474 003	1 619 158	421 843	53
- 62 743	- 648 620	- 41 457	- 488 487	- 1 281 454	- 245 216	- 57 224	54
212 545	2 050 457	111 874	1 637 811	4 941 148	919 435	211 294	55
68 480	274 856	44 158	222 025	678 300	111 901	30 415	56
x	x	x	x	x	x	x	57

4 Kassenmäßige Steuereinnahmen des Bundes,

4.4 Nach Steuerarten

1 000

Lfd. Nr.	Steuerart	Sachsen	Sachsen-Anhalt	Schleswig-Holstein	Thüringen
Verteilungsrelevante					
29	Steuerliches Kindergeld	- 242 152	- 156 354	- 184 710	- 126 279
30	Kindergeld Familienkassen	- 1 349 712	- 787 845	- 971 255	- 764 559
31	Altersvorsorgezulage	- 12 548	- 5 448	- 3 731	- 6 175
32	Zerlegungsbeträge Lohnsteuer	771 457	601 484	1 074 001	557 344
33	Erstattungen BfF veranlagte Einkommensteuer	-	-	- 29	-
34	Erstattungen BfF nicht veranlagte Steuern vom Ertrag	- 25 055	- 7 732	- 45 967	- 9 556
35	Zerlegungsbeträge Zinsabschlag	53 274	26 371	124 538	32 174
36	Erstattungen BfF Körperschaftsteuer... ..	-	-	- 5	-
37	Zerlegungsbeträge Körperschaftsteuer	33 934	60 970	65 414	4 216
n a c h d e r					
38	EU-Eigenmittel insgesamt	x	x	x	x
39	Steuereinnahmen des Bundes	x	x	x	x
40	Steuereinnahmen der Länder ¹⁾	11 972 914	7 167 272	5 555 022	6 671 931
41	Landessteuern	643 307	335 556	727 983	335 432
42	Lohn- und veranl. Einkommensteuer (42,5 %) ¹⁾	951 930	569 773	1 778 810	521 665
43	Nicht veranl. St. Vom Ertrag u. Körperschaftsteuer (50 %) ²⁾	139 258	46 753	293 121	57 941
44	Zinsabschlag (44 %)	39 721	18 151	92 682	21 138
45	Steuern vom Umsatz (48,45 %) ³⁾	5 558 838	3 297 924	1 959 309	3 093 594
46	Gewerbesteuerumlage (26/46)	49 297	35 140	58 815	28 658
47	Erhöhte Gewerbesteuerumlage	-	-	80 010	-
48	Finanzierungsbeiträge der Länder an den Bund zum Fonds "Deutsche Einheit"	-	-	- 76 281	-
49	Zuweisung ÖPNV	487 763	342 371	211 697	271 760
50	Bundesergänzungszuweisung	3 185 441	1 996 661	326 034	1 831 127
51	Länderfinanzausgleich	917 360	524 943	102 841	510 615
52	Steuereinnahmen der Gemeinden/Gv.	1 615 437	877 393	1 650 821	718 740
53	Gemeindesteuern	1 209 515	652 962	1 120 522	511 438
54	Gewerbesteuerumlage (Ausgabe)	- 88 466	- 62 466	- 187 322	- 42 414
55	Anteil an Lohn-,veranl.Einkommensteuer u. Zinsabschlag ²⁾	352 073	216 631	646 774	187 218
56	Gemeindeanteil an der Umsatzsteuer	142 315	70 266	70 847	62 498
57	Steuereinnahmen insgesamt	x	x	x	x

¹⁾ Nach ÖPNV, BEZ und LFA.

²⁾ Nach Zerlegung.

³⁾ Verteilung nach Einwohnerzahlen.

der Länder und der Gemeinden/Gv. im Jahr 2004

und Ländern

Euro

Flächenländer	Berlin	Bremen	Hamburg	Stadtstaaten	Nachrichtlich:		Lfd. Nr.
					Früheres Bundesgebiet	Neue Länder und Berlin-Ost	

Positionen

- 5 297 948	- 258 539	- 37 458	- 153 924	- 449 922	- 4 899 687	- 848 183	29
- 26 971 946	- 1 011 408	- 238 573	- 536 093	- 1 786 074	.	.	30
-	- 4 188	- 656	- 1 662	-	.	.	31
2 463 769	187 650	- 341 157	- 2 310 262	- 2 463 769	.	.	32
- 817	- 24	- 19	- 89	- 133	- 951	-	33
- 1 830 941	- 44 770	- 8 456	- 234 636	- 287 862	- 2 065 181	- 53 623	34
- 58 358	1 619	5 123	51 617	58 359	- 193 251	193 251	35
- 56	- 1	- 1	- 4	- 6	- 61	-	36
- 383 476	93 466	69 734	220 276	383 476	- 242 993	242 993	37

Steuerverteilung

x	x	x	x	x	x	x	38
x	x	x	x	x	x	x	39
161 943 183	11 321 087	2 102 242	4 521 399	17 944 729	x	x	40
18 319 284	722 136	165 216	590 628	1 477 980	17 732 540	2 064 724	41
50 483 327	2 046 046	439 212	1 979 203	4 464 460	.	.	42
10 268 120	189 965	138 480	924 488	1 252 934	11 000 277	520 777	43
2 713 611	114 799	27 206	124 313	266 318	2 839 687	140 241	44
62 246 934	2 636 516	459 369	1 204 468	4 300 353	.	.	45
1 747 787	43 570	19 077	82 396	145 043	1 716 349	176 481	46
2 168 485	-	26 414	110 723	137 137	2 305 622	-	47
- 1 935 207	- 64 349	- 16 054	- 55 380	- 135 783	-	-	48
6 269 336	371 638	37 246	131 669	540 553	4 877 327	1 932 563	49
12 113 229	2 568 621	475 390	-	3 044 011	-	-	50
- 2 451 723	2 692 145	330 686	- 571 108	2 451 723	-	-	51
51 327 053	2 230 319	601 647	2 335 923	5 167 889	51 252 408	5 242 534	52
35 498 663	1 385 296	472 149	1 753 656	3 611 101	35 326 180	3 783 584	53
- 5 338 678	- 33 363	- 60 166	- 257 061	- 350 590	- 5 388 349	- 300 919	54
18 576 658	753 297	162 440	731 537	1 647 275	18 901 788	1 322 144	55
2 590 410	125 090	27 224	107 791	260 105	2 412 791	437 724	56
x	x	x	x	x	x	x	57

5 Kassenmäßige Steuereinnahmen der Gemeinden/Gv.

5.1 Nach Steuerarten

Mill.

Lfd. Nr.	Steuerart	Viertel-jahr	Deutsch-land	Baden-Württem-berg	Bayern	Branden-burg	Hessen	Mecklen-burg-Vor-pommern	Nieder-sachsen	Nord-rhein-West-falen	Rhein-land-Pfalz	Saarland
1	Steuern insgesamt	2004	56 494,9	8 686,7	9 493,1	848,5	5 242,7	515,5	4 854,5	13 812,0	2 405,3	606,3
2		2003	51 776,1	7 764,5	8 346,8	759,9	4 909,7	483,8	4 352,4	12 945,1	2 185,5	547,2
3		2002	52 551,6	7 748,7	8 650,3	808,6	4 871,4	467,0	4 757,5	12 933,7	2 296,6	566,2
4	Grundsteuer A	2004	348,1	42,4	80,6	11,6	19,3	12,6	62,6	36,2	18,2	1,3
5		2003	341,1	42,4	78,8	11,2	17,2	12,4	61,3	35,2	18,1	1,3
6		2002	345,2	42,6	78,6	11,3	17,3	20,4	59,2	34,3	18,0	1,3
7	Grundsteuer B	2004	9 591,1	1 262,7	1 295,9	212,3	650,4	131,7	1 000,6	2 404,7	395,0	103,2
8		2003	9 316,7	1 212,9	1 255,4	204,4	629,1	130,7	960,9	2 356,7	387,7	100,8
9		2002	8 915,8	1 178,0	1 213,3	202,0	609,1	125,7	929,4	2 190,5	379,6	98,4
10	Gewerbesteuer (brutto)	2004	28 373,0	4 668,5	4 868,1	389,0	2 829,9	242,2	2 307,8	6 831,2	1 164,5	306,4
11		2003	24 138,6	3 731,1	3 851,9	300,9	2 535,8	192,3	1 946,6	6 017,6	959,7	236,1
12		2002	23 489,3	3 519,7	3 907,0	302,5	2 245,4	178,4	2 167,0	5 829,2	993,5	238,7
13	Gewerbesteuer-umlage (Ausgabe)	2004	- 5 689,3	- 1 089,0	- 1 043,8	- 62,7	- 648,6	- 41,5	- 488,5	- 1 281,5	- 245,2	- 57,2
14		2003	- 7 141,6	- 1 157,6	- 1 270,3	- 72,9	- 876,8	- 41,0	- 672,8	- 1 661,4	- 320,9	- 75,3
15		2002	- 5 795,8	- 1 011,5	- 1 022,5	- 57,2	- 674,4	- 37,6	- 566,6	- 1 356,5	- 253,1	- 53,5
16	Gewerbesteuer (netto)	2004	22 683,7	3 579,5	3 824,3	326,3	2 181,3	200,7	1 819,3	5 549,8	919,3	249,2
17		2003	16 996,9	2 573,5	2 581,6	228,0	1 659,0	151,3	1 273,9	4 356,2	638,8	160,7
18		2002	17 693,4	2 508,3	2 884,4	245,3	1 571,0	140,8	1 600,4	4 472,7	740,5	185,2
19	Anteil an Lohn-, veranl.Eink.steuer und Zinsabschlag	2004	20 223,9	3 305,0	3 784,4	212,5	2 050,5	111,9	1 637,8	4 941,1	919,4	211,3
20		2003	21 586,2	3 455,5	3 989,6	229,4	2 266,8	133,3	1 766,0	5 325,2	989,2	229,7
21		2002	22 040,5	3 541,4	4 036,7	264,4	2 337,3	123,8	1 874,9	5 376,1	968,5	226,4
22	Anteil an der Umsatzsteuer	2004	2 850,5	390,0	424,3	68,5	274,9	44,2	222,0	678,3	111,9	30,4
23		2003	2 854,2	389,9	422,5	71,0	274,3	44,1	219,7	677,0	115,5	29,9
24		2002	2 859,3	389,1	419,7	69,4	275,2	44,2	222,8	679,1	117,7	31,0
25	Sonstige Steuern und steuerähn. Einnahmen	2003	797,5	107,1	83,6	17,3	66,4	14,5	112,2	201,9	41,4	10,9
26		2002	639,9	90,3	18,5	15,9	63,3	12,1	70,6	194,7	34,2	9,8
27		2001	622,7	89,4	17,5	16,2	61,6	12,1	70,7	181,0	33,5	10,4

n a c h der Steuerverteilung im Jahr 2004

und Ländern

Euro

Sachsen	Sachsen- Anhalt	Schles- wig- Holstein	Thüringen	Flächen- länder	Berlin	Bremen	Hamburg	Stadt- staaten	Nachrichtlich:		Lfd. Nr.
									Früheres Bundesgebiet	Neue Länder und Berlin-Ost	
1 615,4	877,4	1 650,8	718,7	51 327,1	2 230,3	601,6	2 335,9	5 167,9	51 252,4	5 242,5	1
1 445,1	756,7	1 626,6	655,8	46 779,0	2 197,2	646,1	2 153,7	4 997,1	47 025,6	4 750,5	2
1 351,7	773,8	1 621,2	646,0	47 492,7	2 208,8	555,6	2 294,5	5 058,9	47 915,5	4 636,2	3
13,8	20,6	18,7	9,2	347,0	0,1	0,2	0,9	1,1	280,4	67,8	4
14,2	20,5	18,3	9,1	340,0	0,1	0,2	0,9	1,2	273,8	67,3	5
13,6	20,5	17,9	9,0	344,1	0,1	0,2	0,9	1,1	270,4	74,8	6
395,1	191,3	292,1	161,6	8 496,6	581,8	145,6	367,1	1 094,5	8 316,7	1 274,4	7
391,3	192,7	285,3	158,3	8 266,4	592,8	133,2	324,3	1 050,3	8 060,0	1 256,8	8
362,9	189,0	277,7	156,3	7 912,0	547,3	130,2	326,3	1 003,8	7 707,8	1 208,0	9
780,1	425,9	761,5	327,8	25 902,9	778,8	320,4	1 370,9	2 470,1	26 019,2	2 353,8	10
672,3	338,6	762,9	286,7	21 832,4	707,9	366,1	1 232,2	2 306,1	22 176,2	1 962,4	11
581,5	335,5	649,7	266,2	21 214,4	700,0	233,8	1 341,1	2 274,9	21 694,3	1 795,0	12
- 88,5	- 62,5	- 187,3	- 42,4	- 5 338,7	- 33,4	- 60,2	- 257,1	- 350,6	- 5 388,3	- 300,9	13
- 126,1	- 77,0	- 261,3	- 69,3	- 6 682,8	- 64,6	- 100,2	- 294,0	- 458,8	- 6 735,3	- 406,3	14
- 94,6	- 62,0	- 182,0	- 48,1	- 5 419,4	- 50,2	- 57,5	- 268,7	- 376,4	- 5 487,8	- 308,0	15
691,6	363,4	574,2	285,4	20 564,2	745,4	260,3	1 113,8	2 119,5	20 630,8	2 052,9	16
546,1	261,5	501,6	217,4	15 149,6	643,3	265,8	938,2	1 847,3	15 440,9	1 556,0	17
486,9	273,6	467,8	218,1	15 794,9	649,8	176,2	1 072,4	1 898,5	16 206,5	1 487,0	18
352,1	216,6	646,8	187,2	18 576,7	753,3	162,4	731,5	1 647,3	18 901,8	1 322,1	19
334,6	196,4	707,4	199,3	19 822,5	811,8	184,6	767,3	1 763,8	20 219,5	1 366,7	20
329,6	208,4	746,9	189,4	20 223,8	858,6	191,0	767,0	1 816,7	20 675,2	1 365,3	21
142,3	70,3	70,8	62,5	2 590,4	125,1	27,2	107,8	260,1	2 412,8	437,7	22
141,7	71,7	71,1	61,8	2 590,2	123,7	32,5	107,8	264,0	2 426,7	427,5	23
142,7	68,9	70,3	63,0	2 593,0	124,6	29,7	111,9	266,3	2 433,5	425,7	24
20,5	15,2	48,3	12,8	752,2	24,6	5,9	14,8	45,3	709,9	87,6	25
17,2	13,8	43,1	10,0	593,3	25,5	5,9	15,2	46,7	563,7	76,2	26
16,0	13,4	40,7	10,1	572,5	28,4	5,8	15,9	50,2	547,3	75,3	27

5 Kassenmäßige Steuereinnahmen der Gemeinden/Gv. n a c h der Steuerverteilung im Jahr 2004

5.2 Nach Steuerarten, Körperschaftsgruppen und Ländern

5.2.1 Gemeinden insgesamt

1 000 Euro

Land	Grund- steuer A	Grund- steuer B	Gewerbe- steuer (brutto)	Gewerbe- steuer- umlage (Ausgabe)	Gewerbe- steuer (netto)	Anteil an Lohn-, veranl. Eink. u. Zinsabschlag	Anteil an der Umsatz- steuer	Sonstige Steuern u. steuerähnl. Einnahmen	Insgesamt
Deutschland	348 128	9 591 149	28 372 995	-5 689 268	22 683 727	20 223 933	2 850 515	797 483	56 494 942
Baden- Württemberg	42 370	1 262 688	4 668 482	-1 088 967	3 579 515	3 304 973	390 047	107 140	8 686 732
Bayern	80 596	1 295 892	4 868 148	-1 043 842	3 824 306	3 784 425	424 302	83 613	9 493 130
Brandenburg	11 607	212 311	389 043	-62 743	326 300	212 545	68 480	17 296	848 544
Hessen	19 334	650 365	2 829 921	-648 620	2 181 301	2 050 457	274 856	66 392	5 242 708
Mecklenburg- Vorpommern	12 579	131 708	242 157	-41 457	200 700	111 874	44 158	14 470	515 484
Niedersachsen	62 572	1 000 626	2 307 752	-488 487	1 819 265	1 637 811	222 025	112 160	4 854 461
Nordrhein- Westfalen	36 153	2 404 721	6 831 214	-1 281 454	5 549 760	4 941 148	678 300	201 912	13 811 997
Rheinland- Pfalz	18 171	395 013	1 164 544	-245 216	919 328	919 435	111 901	41 427	2 405 278
Saarland	1 344	103 199	306 376	-57 224	249 152	211 294	30 415	10 928	606 328
Sachsen	13 815	395 101	780 057	-88 466	691 591	352 073	142 315	20 541	1 615 437
Sachsen- Anhalt	20 553	191 317	425 884	-62 466	363 418	216 631	70 266	15 203	877 393
Schleswig- Holstein	18 675	292 086	761 506	-187 322	574 184	646 774	70 847	48 254	1 650 821
Thüringen	9 211	161 615	327 776	-42 414	285 362	187 218	62 498	12 837	718 740
Flächenländer	346 980	8 496 642	25 902 860	-5 338 678	20 564 182	18 576 658	2 590 410	752 173	51 327 053
Berlin	81	581 822	778 789	-33 363	745 426	753 297	125 090	24 602	2 230 319
Bremen	198	145 581	320 444	-60 166	260 278	162 440	27 224	5 925	601 647
Hamburg	868	367 102	1 370 903	-257 061	1 113 842	731 537	107 791	14 783	2 335 923
Stadtstaaten	1 148	1 094 507	2 470 135	-350 590	2 119 545	1 647 275	260 105	45 310	5 167 889
Nachrichtlich: Früheres Bundesgebiet	280 363	8 316 718	26 019 178	-5 388 349	20 630 829	18 901 788	2 412 791	709 918	51 252 408
Neue Länder und Berlin-Ost	67 765	1 274 431	2 353 818	-300 919	2 052 898	1 322 144	437 724	87 566	5 242 534

5 Kassenmäßige Steuereinnahmen der Gemeinden/Gv. n a c h der Steuerverteilung im Jahr 2004

5.2 Nach Steuerarten, Körperschaftsgruppen und Ländern

5.2.2 Kreisfreie Städte *)

1 000 Euro

Land	Grund- steuer A	Grund- steuer B	Gewerbe- steuer (brutto)	Gewerbe- steuer- umlage (Ausgabe)	Gewerbe- steuer (netto)	Anteil an Lohn-, veranl. Eink. u. Zinsabschlag	Anteil an der Umsatz- steuer	Sonstige Steuern u. steuerähn. Einnahmen	Insgesamt
Deutschland	11 810	3 065 538	10 349 094	-1 882 133	8 466 961	5 319 981	1 116 713	201 430	18 182 430
Baden- Württemberg	1 542	328 086	1 499 187	- 315 014	1 184 173	598 102	120 445	17 139	2 249 488
Bayern	1 970	530 761	2 257 614	- 422 879	1 834 735	1 222 531	220 271	5 746	3 816 010
Brandenburg	317	40 032	79 524	- 7 800	71 724	40 276	16 869	3 057	172 275
Hessen	521	276 897	1 502 979	- 300 172	1 202 807	473 847	144 486	27 424	2 125 982
Mecklenburg- Vorpommern	188	48 318	85 986	- 9 271	76 715	44 915	20 981	4 757	195 875
Niedersachsen	1 208	155 355	369 175	- 45 754	323 421	222 027	42 025	11 045	755 082
Nordrhein- Westfalen	2 843	1 189 376	3 309 296	- 602 758	2 706 538	2 087 102	356 233	101 322	6 443 414
Rheinland- Pfalz	1 352	135 333	495 129	- 92 375	402 754	240 140	53 308	8 366	841 255
Saarland	-	-	-	-	-	-	-	-	-
Sachsen	752	178 880	374 476	- 36 810	337 666	150 707	70 851	8 118	746 972
Sachsen- Anhalt	262	54 512	93 471	- 7 158	86 313	59 929	22 842	3 787	227 644
Schleswig- Holstein	342	78 891	180 865	- 32 495	148 370	123 486	24 571	7 052	382 713
Thüringen	513	49 097	101 392	- 9 647	91 745	56 919	23 831	3 617	225 720
Nachrichtlich: Früheres Bundesgebiet	9 778	2 694 699	9 614 245	-1 811 447	7 802 798	4 967 235	961 339	178 094	16 613 944
Neue Länder	2 032	370 839	734 849	- 70 686	664 163	352 746	155 374	23 336	1 568 486

*) Ohne Stadtstaaten.

5 Kassenmäßige Steuereinnahmen der Gemeinden/Gv. n a c h der Steuerverteilung im Jahr 2004

5.2 Nach Steuerarten, Körperschaftsgruppen und Ländern

5.2.3 Kreisangehörige Gemeinden

1 000 Euro

Land	Grund- steuer A	Grund- steuer B	Gewerbe- steuer (brutto)	Gewerbe- steuer- umlage (Ausgabe)	Gewerbe- steuer (netto)	Anteil an Lohn-, veranl. Eink. u. Zinsabschlag	Anteil an der Umsatz- steuer	Sonstige Steuern u. steuerähnl. Einnahmen	Insgesamt
Deutschland	334 378	5 431 043	15 553 466	-3 456 545	12 096 921	13 256 677	1 473 697	524 459	33 117 186
Baden- Württemberg	40 828	934 602	3 169 295	- 773 953	2 395 342	2 706 871	269 602	86 889	6 434 132
Bayern	77 834	765 070	2 610 234	- 620 963	1 989 271	2 561 894	204 031	77 867	5 675 967
Brandenburg	11 290	172 279	309 519	- 54 943	254 576	172 269	51 611	13 883	675 913
Hessen	18 813	373 468	1 326 942	- 348 448	978 494	1 576 610	130 370	36 431	3 114 189
Mecklenburg- Vorpommern	12 391	83 390	156 171	- 32 186	123 985	66 959	23 177	9 710	319 606
Niedersachsen	61 364	845 271	1 938 577	- 442 733	1 495 844	1 415 784	180 000	96 617	4 094 881
Nordrhein- Westfalen	33 310	1 215 345	3 521 918	- 678 696	2 843 222	2 854 046	322 067	92 242	7 360 235
Rheinland- Pfalz ¹⁾	16 819	259 680	669 415	- 152 841	516 574	679 295	58 593	26 822	1 557 784
Saarland ²⁾	1 344	103 199	306 376	- 57 224	249 152	211 294	30 415	10 656	606 056
Sachsen	13 063	216 221	405 581	- 51 656	353 925	201 366	71 464	12 423	868 465
Sachsen- Anhalt	20 291	136 805	332 413	- 55 308	277 105	156 702	47 424	11 415	649 748
Schleswig- Holstein	18 333	213 195	580 641	- 154 827	425 814	523 288	46 276	40 306	1 267 212
Thüringen	8 698	112 518	226 384	- 32 767	193 617	130 299	38 667	9 198	492 998
Nachrichtlich: Früheres Bundesgebiet	268 645	4 709 830	14 123 398	-3 229 685	10 893 713	12 529 082	1 241 354	467 830	30 110 456
Neue Länder	65 733	721 213	1 430 068	- 226 860	1 203 208	727 595	232 343	56 629	3 006 730

¹⁾ In den sonstigen Steuern sind 4 164 Tsd. Euro der Verbandsgemeinden enthalten.

²⁾ Einschl. Landeshauptstadt Saarbrücken.

5 Kassenmäßige Steuereinnahmen der Gemeinden/Gv. n a c h der Steuerverteilung im Jahr 2004

5.2 Nach Steuerarten, Körperschaftsgruppen und Ländern

5.2.4 Landkreise

1 000 Euro

Land	Grund- steuer A	Grund- steuer B	Gewerbe- steuer	Sonstige Steuern u. steuerähnl. Einnahmen	Insgesamt
Deutschland	792	61	300	25 187	26 340
Baden-Württemberg	-	-	-	3 112	3 112
Bayern	792	61	300	-	1 153
Brandenburg	-	-	-	244	244
Hessen	-	-	-	2 537	2 537
Mecklenburg-Vorpommern	-	-	-	3	3
Niedersachsen	-	-	-	3 801	3 801
Nordrhein-Westfalen	-	-	-	8 348	8 348
Rheinland-Pfalz	-	-	-	5 973	5 973
Saarland ¹⁾	-	-	-	272	272
Sachsen	-	-	-	-	-
Sachsen-Anhalt	-	-	-	1	1
Schleswig-Holstein	-	-	-	874	874
Thüringen	-	-	-	22	22
Nachrichtlich: Früheres Bundesgebiet	792	61	300	24 917	26 070
Neue Länder	-	-	-	270	270

¹⁾ Einschl. Stadtverband Saarbrücken.

5 Kassenmäßige Steuereinnahmen der Gemeinden/Gv. n a c h der Steuerverteilung im Jahr 2004

5.3 Nach Körperschaftsgruppen und Ländern

1 000 Euro

Land	Viertel- jahr	Gemeinden und Gemeindeverbände					
		insgesamt ¹⁾	Kreisfreie Städte ²⁾	Kreisangehörige Gemeinden			Landkreise
				zusammen	mit 10 000 und mehr	mit weniger als 10 000	
Deutschland	2004	51 327 053	18 182 430	33 117 186	22 572 114	10 545 072	26 340
	2003	46 779 036	16 107 635	30 628 551	20 740 337	9 887 999	42 851
	2002	47 492 743	16 674 526	30 756 857	20 908 601	9 848 258	61 358
Baden-Württemberg	2004	8 686 732	2 249 488	6 434 132	4 267 833	2 166 299	3 112
	2003	7 764 495	1 837 990	5 923 779	3 874 420	2 049 359	2 726
	2002	7 748 743	1 816 543	5 929 557	3 907 309	2 022 248	2 643
Bayern	2004	9 493 130	3 816 010	5 675 967	2 511 301	3 164 666	1 153
	2003	8 346 804	3 250 496	5 095 316	2 238 251	2 856 850	993
	2002	8 650 296	3 521 485	5 127 855	2 296 259	2 831 596	956
Brandenburg	2004	848 544	172 275	675 913	441 375	234 538	244
	2003	759 867	145 546	614 191	334 120	280 071	130
	2002	808 615	157 106	651 020	341 178	309 842	489
Hessen	2004	5 242 708	2 125 982	3 114 189	2 435 700	678 489	2 537
	2003	4 909 662	1 884 683	3 022 259	2 326 869	695 390	2 720
	2002	4 871 418	1 743 306	3 125 123	2 395 696	729 427	2 989
Mecklenburg-Vorpommern	2004	515 484	195 875	319 606	89 581	230 025	3
	2003	483 776	177 143	306 599	82 668	223 931	34
	2002	467 037	185 141	281 891	80 380	201 511	5
Niedersachsen	2004	4 854 461	755 082	4 094 881	3 148 792	946 089	3 801
	2003	4 352 402	618 242	3 730 346	2 833 803	896 543	3 814
	2002	4 757 464	785 672	3 967 888	3 065 415	902 473	3 904
Nordrhein-Westfalen	2004	13 811 997	6 443 414	7 360 235	7 131 713	228 522	8 348
	2003	12 945 115	6 031 020	6 905 553	6 686 515	219 038	8 542
	2002	12 933 723	6 219 665	6 705 661	6 472 902	232 759	8 397

¹⁾ Bei 2004 einschl. Angaben der Verbandsgemeinden.

²⁾ Ohne Stadtstaaten.

5 Kassenmäßige Steuereinnahmen der Gemeinden/Gv. n a c h der Steuerverteilung im Jahr 2004

5.3 Nach Körperschaftsgruppen und Ländern

1 000 Euro

Land	Viertel- jahr	Gemeinden und Gemeindeverbände					
		insgesamt	Kreisfreie Städte ¹⁾	Kreisangehörige Gemeinden			Landkreise
				zusammen	mit 10 000 und mehr	mit weniger als 10 000	
Rheinland-Pfalz	2004	2 405 278	841 255	1 557 784	463 589	1 094 195	5 973
	2003	2 185 451	700 108	1 477 582	423 833	1 053 749	7 761
	2002	2 296 585	803 592	1 465 931	438 846	1 027 085	27 062
Saarland	2004	606 328	-	606 056	560 891	45 165	272
	2003	547 202	-	532 036	493 378	38 658	15 166
	2002	566 166	-	552 311	507 510	44 801	13 855
Sachsen	2004	1 615 437	746 972	868 465	427 581	440 884	-
	2003	1 445 109	689 032	756 077	362 279	393 798	-
	2002	1 351 675	647 106	704 566	343 984	360 582	3
Sachsen-Anhalt	2004	877 393	227 644	649 748	284 940	364 808	1
	2003	756 696	191 872	564 692	243 805	320 887	132
	2002	773 805	207 597	566 077	256 526	309 551	131
Schleswig-Holstein	2004	1 650 821	382 713	1 267 212	620 454	646 758	874
	2003	1 626 618	383 032	1 242 753	666 130	576 623	833
	2002	1 621 244	389 336	1 230 982	623 897	607 087	924
Thüringen	2004	718 740	225 720	492 998	188 364	304 634	22
	2003	655 839	198 471	457 368	174 266	283 102	-
	2002	645 972	197 977	447 995	178 699	269 296	-
Nachrichtlich: Früheres Bundesgebiet	2004	46 751 455	16 613 944	30 110 456	21 140 273	8 970 183	26 070
	2003	42 677 749	14 705 571	27 929 624	19 543 199	8 386 210	42 555
	2002	43 445 639	15 279 599	28 105 308	19 707 834	8 397 476	60 730
Neue Länder	2004	4 575 598	1 568 486	3 006 730	1 431 841	1 574 889	270
	2003	4 101 287	1 402 064	2 698 927	1 197 138	1 501 789	296
	2002	4 047 104	1 394 927	2 651 549	1 200 767	1 450 782	628

¹⁾ Ohne Stadtstaaten.

¹⁾ Ohne Stadtstaaten.

6 Sonstige Steuern und steuerähnliche Einnahmen

nach Steuerarten

1 000

Lfd. Nr.	Land	Vergnügungssteuer für die Vorführung von Bildstreifen	Sonstige Vergnügungssteuer	Hunde-steuer	Getränke-steuer	Schank-erlaubnis-steuer	Jagd- und Fischerei-steuer	Zweitwohnung-steuer
		1	2	3	4	5	6	7
1	Deutschland	4 673	250 221	225 949	1 081	927	24 376	58 658
2	Baden-Württemberg	-	39 553	28 376	-	-	2 787	8 018
3	Bayern	-	-	18 433	-	-	-	-
4	Brandenburg	11	4 419	7 881	-	-	244	3 011
5	Hessen	20	14 735	14 027	1 074	700	2 182	1 521
6	Mecklenburg-Vorpommern .	90	4 439	4 697	-	-	11	2 155
7	Niedersachsen	73	32 300	25 109	-	-	3 828	10 277
8	Nordrhein-Westfalen	1 925	89 704	67 770	-	-	8 936	5 936
9	Rheinland-Pfalz	34	11 472	11 357	-	227	5 394	374
10	Saarland	-	3 530	3 207	-	-	272	-
11	Sachsen	2 325	5 610	9 163	-	-	-	189
12	Sachsen-Anhalt	-	5 540	7 337	-	-	1	768
13	Schleswig-Holstein	195	10 558	8 052	-	-	698	19 450
14	Thüringen	-	4 588	5 085	-	-	23	883
15	Flächenländer	4 673	226 448	210 494	1 074	927	24 376	52 582
16	Berlin	-	10 247	11 261	-	-	-	3 092
17	Bremen	-	3 795	1 616	-	-	-	515
18	Hamburg	-	9 730	2 578	7	-	-	2 468
19	Stadtstaaten	-	23 773	15 455	7	-	-	6 076
20	Nachrichtlich: Früheres Bundesgebiet	2 247	222 735	187 457	1 081	927	24 097	51 652
21	Neue Länder und Berlin-Ost ...	2 426	27 485	38 492	-	-	279	7 006

der Gemeinden/Gv. im Jahr 2004

und Ländern

Euro

Verpackung- steuer	Sonstige Steuern	Andere Steuern zusammen (Summe Spalten 1 - 9)	Fremden- verkehrs- abgabe	Zweckge- bundene Abgaben	Abgaben von Spielbanken	Sonstige steuerähnliche Einnahmen	Steuerähnliche Einnahmen zus. (Summe Spalten 11 - 14)	Insgesamt	Lfd. Nr.
8	9	10	11	12	13	14	15	16	
-	3 460	569 344	6 007	151 495	53 869	16 761	228 139	797 483	1
-	2	78 736	5 254	13 767	-	9 380	28 404	107 140	2
-	333	18 766	-	64 106	-	741	64 847	83 613	3
-	2	15 568	183	893	652	-	1 728	17 296	4
-	97	34 356	-	4 706	26 008	1 322	32 036	66 392	5
-	36	11 428	-	2 382	553	107	3 042	14 470	6
-	-	71 587	-	40 507	-	66	40 573	112 160	7
-	-	174 271	155	4 378	23 107	1	27 641	201 912	8
-	-	28 858	-	7 656	-	4 913	12 569	41 427	9
-	-	7 009	-	360	3 549	10	3 919	10 928	10
-	2	17 289	415	2 699	-	134	3 252	20 541	11
-	-	13 646	-	1 557	-	-	1 557	15 203	12
-	2 984	41 937	-	6 268	-	49	6 317	48 254	13
-	4	10 583	-	2 216	-	38	2 254	12 837	14
-	3 460	524 034	6 007	151 495	53 869	16 761	228 139	752 173	15
-	-	24 602	-	-	-	-	-	24 602	16
-	-	5 925	-	-	-	-	-	5 925	17
-	0	14 783	-	-	-	-	-	14 783	18
-	0	45 310	-	-	-	-	-	45 310	19
-	3 416	493 612	5 409	141 748	52 664	16 482	216 306	709 918	20
-	44	75 733	598	9 747	1 205	279	11 833	87 566	21

**7 Bruttoaufkommen, Abzüge und Nettoaufkommen ausgewählter Gemeinschaftsteuern
von 2001 bis 2004
Deutschland
Mill. Euro**

	2001	2002	2003	2004
7.1 Lohnsteuer				
Lohnsteuer, Bruttoaufkommen	163 912	166 734	167 467	158 545
- Lohnsteuerjahresausgleich
- Bergmannsprämien	- 33	- 27	.	.
- Pauschsteuer Mini-Jobs	140	.
- Altersvorsorgezulage	- 72	- 144
Lohnsteuer vor Kindergeld	163 880	166 707	167 534	158 401
- Kindergeld Arbeitgeber	- 5 545	- 5 933	- 5 824	- 34 506
- Kindergeld Familienkassen	- 25 708	- 28 585	- 28 620	
Lohnsteuer, Nettoaufkommen	132 626	132 190	133 090	123 895
7.2 Veranlagte Einkommensteuer				
Vorauszahlungsmonate	30 852	.	.	.
Nachzahlungsmonate	8 145	.	.	.
Veranlagte Einkommensteuer, Bruttoaufkommen ...	38 997	38 482	36 794	37 403
- Investitionszulage	- 809	- 841	- 704	- 541
- Erstattungen gem. § 46 EStG	- 20 617	- 20 788	- 20 985	- 20 640
- Erstattungen des Bundesamts für Finanzen	- 750	- 65	- 1	.
- Eigenheimzulage	- 8 051	- 9 246	- 10 536	- 10 828
Veranlagte Einkommensteuer, Nettoaufkommen	8 771	7 541	4 568	5 394
7.3 Körperschaftsteuer				
Vorauszahlungsmonate	12 696	.	.	.
Nachzahlungsmonate	- 9 701	.	.	.
Körperschaftsteuer, Bruttoaufkommen	2 995	4 614	9 530	14 360
- Investitionszulage	- 1 687	- 1 507	- 1 243	- 1 237
- Erstattungen des Bundesamts für Finanzen	- 1 734	- 243	- 12	.
Körperschaftsteuer, Nettoaufkommen	- 426	2 864	8 275	13 123