

# Gesundheit

## Diagnosedaten der Patienten und Patientinnen in Vorsorge- oder Rehabilitationseinrichtungen



**2007**

Erscheinungsfolge: jährlich  
Erschienen am 22.01.2009, korrigiert am 11.02.2009  
Artikelnummer: 2120622077004

Fachliche Informationen zu dieser Veröffentlichung können Sie direkt beim Statistischen Bundesamt erfragen:  
Gruppe VIII A, Telefon: +49 (0) 228 99643-8951; Fax: +49 (0) 228 99643-8996 oder E-Mail:  
[gesundheitsstatistiken@destatis.de](mailto:gesundheitsstatistiken@destatis.de)

© **Statistisches Bundesamt, Wiesbaden 2009**

Vervielfältigung und Verbreitung, auch auszugsweise, mit Quellenangabe gestattet.

# Inhaltsverzeichnis

## Textteil

Qualitätsbericht

Erläuterungen zur Statistik und zu den Erhebungsmerkmalen

Allgemeiner Überblick 2007

## Tabellenteil

**Vollstationäre Patienten und Patientinnen der Vorsorge- oder Rehabilitationseinrichtungen<sup>\*)</sup> 2007**

### Zeitreihe

#### 1 Nach Europäischer Kurzliste und Altersgruppen

1.1 Insgesamt

1.1.1 Anzahl

1.1.2 Verweildauer

1.2 Männlich

1.2.1 Anzahl

1.2.2 Verweildauer

1.3 Weiblich

1.3.1 Anzahl

1.3.2 Verweildauer

#### 2 Nach Hauptdiagnose (dreistelliger ICD-Schlüssel) und Altersgruppen

#### 3 Nach Fachabteilung mit der längsten Verweildauer und Altersgruppen

3.1 Insgesamt

3.2 Männlich

3.3 Weiblich

## Anhang

Europäische Kurzliste

<sup>\*)</sup> Einrichtungen mit mehr als 100 Betten.

### Zeichenerklärung

- = nichts vorhanden
- . = Zahlenwert unbekannt oder geheimzuhalten  
Die in den einzelnen Größenklassen geheimzuhaltenden Angaben wurden mit den Werten der jeweils nachfolgenden Größenklasse zusammengefasst
- X = Tabellenfach gesperrt, keine sinnvolle Aussage möglich
- / = keine Angaben, da Zahlenwert nicht sicher genug

### Abkürzungen

- ICD-10 = Internationale statistische Klassifikation der Krankheiten und verwandter Gesundheitsprobleme (10. Revision)
- n.n.bez. = nicht näher bezeichnet
- a.n.k. = andernorts nicht klassifiziert
- o.n.A. = ohne nähere Angabe

# 1 Allgemeine Angaben zur Statistik

## 1.1 Bezeichnung der Statistik (gem. EVAS)

Diagnosen der Patienten und Patientinnen in Vorsorge- oder Rehabilitationseinrichtungen

## 1.2 Berichtszeitraum

1. Januar bis 31. Dezember

## 1.3 Erhebungstermin

Die Daten werden kontinuierlich über das Berichtsjahr von den Vorsorge- oder Rehabilitationseinrichtungen erfasst. Meldetermin ist der 1. April des dem Berichtsjahr folgenden Jahres.

## 1.4 Periodizität und Zeitraum, für den eine Zeitreihe ohne Bruch vorliegt

Jährlich seit 2003

## 1.5 Regionale Gliederung

Erhebungsbereich ist das gesamte Bundesgebiet. Erhoben werden die Daten bis auf Gemeindeebene.

## 1.6 Erhebungsgesamtheit und Zuordnungsprinzip der Erhebungseinheiten

Patienten und Patientinnen, die im Berichtsjahr aus der vollstationären Behandlung einer Vorsorge- oder Rehabilitationseinrichtung entlassen wurden.

Patienten in Einrichtungen, die innerhalb des Erhebungsjahres oder zwischen dem Erhebungsstichtag und dem Meldetermin schließen, können in der Statistik u. U. nicht erfasst werden.

## 1.7 Erhebungseinheiten

Vorsorge- oder Rehabilitationseinrichtungen mit mehr als 100 Betten nach § 1 Abs. 3 Nr. 2 i.V.m. § 3 Nr. 14 KHStatV.

## 1.8 Rechtsgrundlagen

### 1.8.1 EU-Recht

### 1.8.2 Bundesrecht

Verordnung über die Bundesstatistik für Krankenhäuser (Krankenhausstatistik-Verordnung - KHStatV) vom 10. April 1990 (BGBl. I S. 730), zuletzt geändert durch Artikel 4 des Gesetzes vom 15. Dezember 2004 (BGBl. I S. 3429, 3442) in Verbindung mit dem Bundesstatistikgesetz (BStatG) vom 22. Januar 1987 (BGBl. I S. 462, 565), zuletzt geändert durch Artikel 3 des Gesetzes vom 7. September 2007 (BGBl. I S. 2246). Grundlage für die Erhebung der Diagnosedaten sind die Angaben zu § 3 Nr. 14 KHStatV. Für die Erhebung besteht Auskunftspflicht gemäß § 6 KHStatV in Verbindung mit § 15 BStatG.

### 1.8.3 Landesrecht

### 1.8.4 Sonstige Grundlagen

## 1.9 Geheimhaltung und Datenschutz

Die erhobenen Einzelangaben werden nach § 16 BStatG grundsätzlich geheim gehalten. Nur in ausdrücklich gesetzlich geregelten Ausnahmefällen dürfen Einzelangaben übermittelt werden. Nach § 16 Abs. 6 BStatG ist es möglich, den Hochschulen oder sonstigen Einrichtungen mit der Aufgabe unabhängiger wissenschaftlicher Forschung für die Durchführung wissenschaftlicher Vorhaben Einzelangaben dann zur Verfügung zu stellen, wenn diese so anonymisiert sind, dass sie nur mit einem unverhältnismäßig hohen Aufwand an Zeit, Kosten und Arbeitskraft dem Befragten oder Betroffenen zugeordnet werden können. Die Pflicht zur Geheimhaltung besteht auch für Personen, die Empfänger von Einzelangaben sind.

# 2 Zweck und Ziele der Statistik

## 2.1 Erhebungsinhalte

Neben der Erkrankungsart, Verweildauer und Fachabteilung werden soziodemographische Merkmale der Patienten und Patientinnen (z.B. Alter, Geschlecht, Wohnort) erhoben.

## 2.2 Zweck der Statistik

Die Ergebnisse bilden die statistische Basis für viele gesundheitspolitische Entscheidungen des Bundes und der Länder. Die Erhebung liefert wichtige Informationen über das Volumen und die Struktur der Leistungsnachfrage und der Morbiditätsentwicklung in der stationären Versorgung. Darüber hinaus wird auf dieser Datengrundlage eine Einzugsgebietsstatistik erstellt, die u. a. Aufschluss über die Patientenwanderung gibt. Die Diagnosestatistik dient damit auch der epidemiologischen Forschung und trägt zur Information der Bevölkerung bei.

## 2.3 Hauptnutzer/-innen der Statistik

Gesundheits- und Sozialministerien des Bundes und der Länder, Europäische Kommission, Weltgesundheitsorganisation (WHO), Organisation für wirtschaftliche Zusammenarbeit und Entwicklung (OECD), nationale und internationale Gesundheitsberichterstattungssysteme, nationale Organisationen (z.B. Krankenkassen) und Wirtschaftsunternehmen (z.B. Pharma- und Beratungsunternehmen), epidemiologische und gesundheitsökonomische Institute, Medien.

## 2.4 Einbeziehung der Nutzer/-innen

Änderungen erfolgen vor allem durch das Bundesministerium für Gesundheit, Anregungen gibt es durch die Tagung des Fachausschusses der Nutzer der Krankenhausstatistik sowie die Mitarbeit in internationalen Arbeitsgruppen (z.B. Eurostat) und durch Rückmeldungen der Nutzer im Rahmen des Auskunftsdienstes.

# 3 Erhebungsmethodik

## 3.1 Art der Datengewinnung

Schriftliche (postalische) Befragung mit Auskunftspflicht. In der Erhebungspraxis werden alternativ elektronische Dateien mit den Diagnosedaten der Vorsorge- oder Rehabilitationseinrichtungen erzeugt.

## 3.2 Stichprobenverfahren

### 3.2.1 Stichprobendesign

### 3.2.2 Stichprobenumfang, Auswahlatz und Auswahlinheit

### 3.2.3 Schichtung der Stichprobe

### 3.2.4 Hochrechnung

## 3.3 Saisonbereinigungsverfahren

Keine.

## 3.4 Erhebungsinstrumente und Berichtsweg

Der ausgefüllte schriftliche Fragebogen bzw. die elektronische Datei wird an das jeweilige Landesamt für Statistik übermittelt und dort elektronisch erfasst. Daran schließen sich Datenprüfverfahren an (z.B. Format- und Plausibilitätsprüfung) an. Anschließend erfolgt die Übermittlung aggregierter Landesergebnisse an das Statistische Bundesamt.

## 3.5 Belastung der Auskunftspflichtigen

Die Belastung hängt vor allem von der Fallzahl ab, sowie von dem Einsatz von DV-Technik. Pro Patient/Patientin werden zehn Merkmale erhoben.

## 3.6 Dokumentation des Fragebogens

Ein Muster des Fragebogens mit den dazu gehörigen Erläuterungen (Stand: Berichtsjahr 2009) ist als Anlage beigelegt.

# 4 Genauigkeit

## 4.1 Qualitative Gesamtbewertung der Genauigkeit

Es handelt sich um eine Teilerhebung aller Vorsorge- oder Rehabilitationseinrichtungen mit mehr als 100 Betten. Durch diese Einschränkung kommt es zu einem Ausschluss von Einrichtungen mit einem speziellen Behandlungsspektrum. Grundsätzlich kann davon ausgegangen werden, dass sämtliche Elemente der Grundgesamtheit in der Erhebung enthalten

sind. Allerdings kann es zu Fehlern in der Erfassungsgrundlage kommen, wenn im Berichtsjahr neu eröffnete Einrichtungen nicht an die Landesämter für Statistik gemeldet werden. Darüber hinaus können Patienten in Einrichtungen, die innerhalb des Erhebungsjahres oder zwischen dem Erhebungsstichtag und dem Meldetermin schließen, nicht in der Statistik enthalten sein. In diesen Fällen kommt es in der Folge zu einer Untererfassung der Patienten und Patientinnen. Der Statistik liegt zur Verschlüsselung der Hauptdiagnose der Patienten und Patientinnen die Internationale Statistische Klassifikation der Krankheiten und verwandter Gesundheitsprobleme (ICD) zu Grunde. Das Deutsche Institut für Medizinische Dokumentation und Information (DIMDI) gibt eine deutsche Version dieser Klassifikation heraus. Daneben stellt das DIMDI Metadaten bereit, in denen eine entsprechende Beschreibung der Plausibilitäten erfolgt, so z.B. welcher Diagnoseschlüssel bei welcher Geschlechts- und/oder Altersgruppe vorkommen kann bzw. darf. An diesen Vorgaben orientiert sich die statistische Aufbereitung der Daten. Dabei ist stets zu bedenken, dass die Vergabe des Diagnoseschlüssels in der Vorsorge- oder Rehabilitationseinrichtung erfolgt und bereits dort Fehler auftreten können. Da die Angabe der Hauptdiagnose für die Einrichtungen entgeltrelevant ist, kann davon ausgegangen werden, dass die Qualität der Diagnoseangabe hoch ist. Sollten dennoch Unstimmigkeiten auftreten, so können diese in der Datenaufbereitungsphase bei der Plausibilisierung der Angaben berichtigt werden, z.B. wenn Diagnose- und Geschlechtsangabe der Patientin/des Patienten nicht übereinstimmen.

## 4.2 Stichprobenbedingte Fehler

Nicht relevant.

### 4.2.1 Standardfehler

### 4.2.2 Ergebnisverzerrungen durch das Hochrechnungsverfahren

## 4.3 Nicht-stichprobenbedingte Fehler

### 4.3.1 Fehler durch die Erfassungsgrundlage

Trotz intensiver Recherchen können Fehler, die durch eine falsche oder unvollständige Erfassungsgrundlage bedingt sind, nicht völlig ausgeschlossen werden. Eine Meldung über neu eröffnete Einrichtungen z.B. seitens der Gesundheitsbehörden erfolgt grundsätzlich nicht. Informationen über die Einrichtungen können nur über Recherchen und Abfragen bei verschiedenen Institutionen (z.B. Gesundheits- und Gewerbeämter) gewonnen werden. Darüber hinaus können Patienten in Einrichtungen, die innerhalb des Erhebungsjahres oder zwischen dem Erhebungsstichtag und dem Meldetermin schließen, nicht in der Statistik enthalten sein. Sofern Vorsorge- oder Rehabilitationseinrichtungen in der Erfassungsgrundlage fehlen, sind auch die dort aus der vollstationären Behandlung entlassenen Patienten und Patientinnen nicht enthalten.

### 4.3.2 Antwortausfälle auf Ebene der Einheiten (Unit-Non-Response)

Verglichen mit der Anzahl der Entlassungen in den Grunddaten der Vorsorge- oder Rehabilitationseinrichtungen gibt es in der Diagnosestatistik eine Untererfassung. Der Erfassungsgrad lag 2007 bei 96,2%.

### 4.3.3 Antwortausfälle auf Ebene wichtiger Merkmale (Item-Non-Response)

Antwortausfälle auf Ebene wichtiger Merkmale fallen durchweg gering aus und stellen keine Beeinträchtigung für die Nutzung der Daten dar. Antwortausfälle kommen zum einen durch fehlende Angaben, zum anderen durch unplausible Daten zustande. In beiden Fällen erfolgt zunächst eine Rückfrage bei den Einrichtungen, bevor die Merkmalsausprägung auf unbekannt gesetzt wird. Der Anteil unbekannter Hauptdiagnosen lag 2007 bei 0,8%.

### 4.3.4 Imputationsmethoden

### 4.3.5 Weiterführende Analysen zum systematischen Fehler

## 4.4 Laufende Revisionen

Es werden keine vorläufigen Ergebnisse veröffentlicht. Dadurch entsteht kein Revisionsbedarf.

### 4.4.1 Umfang des Revisionsbedarfs

### 4.4.2 Gründe für Revisionen

## 4.5 Außergewöhnliche Fehlerquellen

Nicht bekannt.

## 5 Aktualität und Pünktlichkeit

## 5.1 Aktualität vorläufiger Ergebnisse

Es werden keine vorläufigen Ergebnisse veröffentlicht.

## 5.2 Aktualität endgültiger Ergebnisse

Die Befragten berichten bis zum 1. April des dem Berichtsjahr folgenden Jahres. Endgültige tief gegliederte Ergebnisse stehen grundsätzlich Ende Dezember zur Verfügung.

## 5.3 Pünktlichkeit

# 6 Zeitliche und räumliche Vergleichbarkeit

## 6.1 Qualitative Bewertung der Vergleichbarkeit

Maßgeblich für die statistische Erfassung der Hauptdiagnose der Patienten und Patientinnen ist die Internationale Statistische Klassifikation der Krankheiten und verwandter Gesundheitsprobleme (ICD). Dadurch, dass die Hauptdiagnose nach ICD verschlüsselt und erfasst wird, ist die internationale Vergleichbarkeit gewährleistet.

## 6.2 Änderungen, die Auswirkungen auf die zeitliche Vergleichbarkeit haben

Die der Diagnosestatistik zugrunde liegende Internationale Statistische Klassifikation der Krankheiten und verwandter Gesundheitsprobleme (ICD) in ihrer für Zwecke des SGB V überarbeiteten Fassung wird permanent weiterentwickelt, so dass auch die seit 2000 gültige zehnte Revision unterschiedliche Versionen aufweist in ihrer für Zwecke des SGB V überarbeiteten Fassung.

# 7 Bezüge zu anderen Erhebungen

## 7.1 Input für andere Statistiken

Die Diagnosen der Patienten und Patientinnen in Vorsorge- oder Rehabilitationseinrichtungen fließen in die Gesundheitsberichterstattung auf regionaler, nationaler sowie internationaler Ebene und in die gesundheitsbezogenen Rechensysteme auf nationaler und internationaler Ebene ein. Sie bilden ferner eine Berechnungsgröße für Indikatoren der Volkswirtschaftlichen Gesamtrechnung.

## 7.2 Unterschiede zu vergleichbaren Statistiken oder Ergebnissen

Einige Merkmale der Diagnosen der Patienten und Patientinnen in Vorsorge- oder Rehabilitationseinrichtungen werden auch in den Grunddaten der Vorsorge- oder Rehabilitationseinrichtungen erfasst. Zum Teil weisen diese Unterschiede auf. Dies betrifft zum einen die Fallzahl. In den Diagnosedaten entspricht die Fallzahl den Entlassungen im Berichtsjahr. In den Grunddaten wird sie auf Basis des Patientenzu- und -abgangs im Berichtsjahr ermittelt.

Des Weiteren unterscheidet sich die Summe der Pflegetage in den Diagnosedaten von jener in den Grunddaten. In der erstgenannten Erhebung ist es die kumulierte Verweildauer aller im Berichtsjahr entlassenen Patienten und Patientinnen. In der letztgenannten Erhebung sind es alle im Berichtsjahr erbrachten Pflegetage. Die Verweildauer kann in den Diagnosedaten mitunter höher ausfallen als die Anzahl der Kalendertage im Berichtsjahr (sog. Überlieger), während dies in den Grunddaten nicht möglich ist.

Als Folge der beiden zuvor genannten Unterschiede weicht die durchschnittliche Verweildauer beider Erhebungen voneinander ab. In den Diagnosedaten ermittelt sie sich als Quotient aus der Summe der Verweildauern aller im Berichtsjahr entlassenen Patienten und Patientinnen und deren Anzahl. In den Grunddaten wird sie als Quotient aus den im Berichtsjahr erbrachten Pflegetagen und der Fallzahl berechnet.

# 8 Weitere Informationsquellen

## 8.1 Publikationswege, Bezugsadresse

Die wichtigsten Ergebnisse der Erhebung werden jährlich in der Fachserie 12 Reihe 6.2.2 im Publikationsservice des Statistischen Bundesamtes veröffentlicht. Die Publikation kann kostenlos im Internet herunter geladen werden unter [Diagnosedaten der Patienten und Patientinnen in Vorsorge- oder Rehabilitationseinrichtungen](#).

Des Weiteren sind die Ergebnisse Bestandteil des Internetangebots der Gesundheitsberichterstattung des Bundes unter [www.gbe-bund.de](http://www.gbe-bund.de).

## 8.2 Kontaktinformation

Statistisches Bundesamt Zweigstelle Bonn  
Gruppe VIII A Gesundheit

Graurheindorfer Straße 198  
53117 Bonn  
Fon +49 (0) 228 99643-8951  
Fax +49 (0) 228 99643-8996  
E-Mail [gesundheitsstatistiken@destatis.de](mailto:gesundheitsstatistiken@destatis.de)

### 8.3 Weiterführende Veröffentlichungen

Jährliche Veröffentlichung, zuletzt: **Graf**, Thomas: Statistische Krankenhausdaten: Grund- und Diagnosedaten der Vorsorge- oder Rehabilitationseinrichtungen 2006, in: *Klauber*, Jürgen/*Robra*, Bernt-Peter/*Schellschmidt*, Henner (Hrsg.): Krankenhaus-Report 2008/2009, Stuttgart 2009, S. 338-356.

**Rolland**, Sebastian: Vorsorge und Rehabilitation in Deutschland 2003, in: *Wirtschaft und Statistik* 9/2005, Wiesbaden 2005, S. 971-982.

# Erläuterungen zu einzelnen Erhebungsmerkmalen 2007

## Grundgesamtheit

Die Meldungen zur Diagnosestatistik beziehen sich auf alle im Laufe des Berichtsjahres entlassenen vollstationären Patienten und Patientinnen der Vorsorge- oder Rehabilitationseinrichtungen mit mehr als 100 Betten. Zeitpunkt für die Erfassung ist die Entlassung aus der Einrichtung.

Die Angaben betreffen auch die in der Vorsorge- oder Rehabilitationseinrichtung verstorbenen, nicht jedoch teilstationär oder ambulant behandelte Patienten und Patientinnen. Bei mehrfach im Jahr vollstationär behandelten Patienten und Patientinnen wird für jeden Aufenthalt jeweils ein vollständiger Datensatz erstellt; gleiches gilt für beurlaubte Patienten und Patientinnen, wenn für die Urlaubszeit keine Pflegesätze berechnet werden (Fallzahlenstatistik). Erfasst wird die ununterbrochene vollstationäre Behandlung in der Einrichtung, unabhängig von der Zahl der dabei durchlaufenen Fachabteilungen.

## Erhebungsmerkmale im Überblick

In § 3 Nr. 14 KHStatV sind die Merkmale der Diagnosestatistik festgeschrieben. Im Einzelnen werden folgende Merkmale in der Diagnosestatistik erhoben:

- Geschlecht
- Geburtsmonat, Geburtsjahr
- Zugangsdatum (Tag, Monat, Jahr)
- Abgangsdatum (Tag, Monat, Jahr)
- Sterbefall (ja/nein)
- Hauptdiagnose (4-stelliger ICD-10-SGB V Schlüssel),
- Fachabteilung, in der die Patientin/der Patient am längsten gelegen hat
- Wohnort der Patientin/des Patienten (Postleitzahl, Gemeindename)

## Erhebungsmerkmale im Einzelnen

### ○ Alter

Als Alter wird das am Tage der Aufnahme erreichte Alter herangezogen. Dieses ergibt sich als Differenz zwischen dem Zugangsdatum und dem Geburtsdatum. Da das Geburtsdatum nicht vollständig bekannt ist (Monat, Jahr) ist keine taggenaue, sondern nur eine monatsgenaue Ermittlung des Alters möglich.

Das Alter wird in der Fachserie in 5-Jahres-Altersklassen angegeben, wobei Patientinnen und Patienten unter einem Jahr und über 95 Jahre gesondert ausgewiesen werden.

### ○ Sterbefall

Um einen Sterbefall handelt es sich, wenn die bzw. der vollstationär behandelte Patientin bzw. Patient während des Aufenthalts im Krankenhaus verstorben ist. Die in der Fachserie dargestellten Ergebnisse schließen i.d.R. die Sterbefälle mit ein.

### ○ Fachabteilung mit der längsten Verweildauer

Den Patientinnen und Patienten in der Diagnosestatistik wird jeweils die Fachabteilung zugeordnet, in der sie sich während der vollstationären Behandlung am längsten aufgehalten haben, d.h. für jeden Fall wird nur eine Fachabteilung nachgewiesen.

Fachabteilungen sind abgegrenzte, von Ärztinnen oder Ärzten mit Gebiets- oder Teilgebietsbezeichnung ständig verantwortlich geleitete Abteilungen mit besonderen Behandlungseinrichtungen. In einem nach Fachabteilungen gegliederten Krankenhaus werden die Patientinnen und Patienten einer der aufgeführten Fachabteilungen nach der Gebiets- bzw. Schwerpunktbezeichnung des leitenden Arztes oder der leitenden Ärztin zugeordnet. Aus Gründen einheitlicher Zählweise wird auf den gesonderten Ausweis einer Fachabteilung „Intensivmedizin“ verzichtet. Vorübergehende Behandlungen von Patienten in der Fachabteilung „Intensiv-

medizin“ werden der abgebenden bzw., falls die Aufnahme von außerhalb erfolgt war, der aufnehmenden Fachabteilung zugeordnet. Ausschließlich in der Fachabteilung „Intensivmedizin“ behandelte Fälle werden ebenfalls einer der aufgeführten Fachabteilungen zugerechnet.

### ○ Hauptdiagnose

Als Hauptdiagnose wird gemäß den Deutschen Kodierichtlinien die Diagnose angegeben, die nach Analyse als diejenige festgestellt wurde, die hauptsächlich für die Veranlassung des stationären Aufenthaltes des Patienten verantwortlich ist. Der Begriff "nach Analyse" bezeichnet die Evaluation der Befunde am Ende des stationären Aufenthalts. Sie ist entsprechend der 10. Revision der Internationalen Statistischen Klassifikation der Krankheiten und verwandter Gesundheitsprobleme in ihrer für Zwecke des SGB V überarbeiteten Fassung (ICD-10 SGB V) zu melden. Bis auf die in der ICD-10 SGB V vorgesehenen Ausnahmen wird die Hauptdiagnose grundsätzlich vierstellig angegeben, wobei in der Fachserie nur dreistellige Codes veröffentlicht werden. Maßgeblich ist die jeweils im Berichtsjahr gültige Version der ICD.

### ○ Exkurs: ICD

Die Abkürzung ICD steht für "International Statistical Classification of Diseases and Related Health Problems". Die Ziffer 10 bezeichnet deren 10. Revision. Diese Klassifikation wurde von der Weltgesundheitsorganisation (WHO) herausgegeben und wird weltweit eingesetzt. Die deutschsprachige Ausgabe wurde vom Deutschen Institut für Medizinische Dokumentation und Information (DIMDI) erstellt. In der ambulanten und stationären Versorgung werden Diagnosen seit dem 1. Januar 2000 nach der ICD-10 in der SGB V-Ausgabe verschlüsselt. In der vorliegenden Fachserie werden aus Gründen der Übersichtlichkeit die Ergebnisse deshalb nach der Europäischen Kurzliste (European Shortlist) dargestellt.

Die vierstellige ausführliche Systematik der ICD umfasst 8.746 Diagnoseschlüssel, die zu 238 Gruppen und diese wiederum zu 22 Kapiteln zusammengefasst sind. Die Ergebnisse der vorliegenden Veröffentlichung werden zum einen nach dem dreistelligen Diagnoseschlüssel (1.682 Positionen), und zum anderen nach der Europäischen Kurzliste (s.u.) abgebildet.

Erkrankungen werden durch die ICD-10-Systematik mit den Schlüsseln A00 bis T98 kodiert. Neben diesen Diagnoseschlüsseln weist die Diagnosestatistik den Bereich Z00 bis Z99 aus, der die nichtkranken Zustände beschreibt, d.h. Faktoren, die den Gesundheitszustand beeinflussen und zur Inanspruchnahme des Gesundheitswesens führen. Hierzu gehören z.B. Aufnahmen von Personen, die wegen Vorsorgemaßnahmen (Impfung, Schwangerschaftsüberwachung u.a.), der Abklärung von Verdachtsfällen oder als Organspender behandelt werden sowie Begleitpersonen.

Nicht ausgewiesen werden die Diagnoseschlüssel V01 bis Y98, mit denen „Äußere Ursachen von Morbidität und Mortalität“ bezeichnet werden. Diese Schlüssel stellen eine Zusatzklassifikation dar, mit der beschrieben wird, durch welche externen Faktoren die Erkrankung (A00 bis T98) beeinflusst wurde, falls diese zum Zeitpunkt der Entlassung aus der Einrichtung bekannt sind.

### ○ Europäische Kurzliste

Die europäische Kurzliste ist eine europaweit standardisierte Liste ausgewählter Diagnosen. Neben den 22 Diagnosekapiteln der ICD-10-Systematik enthält sie besonders bedeutsame dreistellige Einzeldiagnosen und Diagnosegruppen (z.B. Tuberkulose, Hautkrebs). Obwohl alle Diagnosen nach dem ICD-10-Schlüssel aufgeführt werden, erlaubt die Kurzliste die Zuordnung der entsprechenden Diagnosen des ICD-9-Schlüssels. Durch die Europäische Kurzliste ist es möglich, Diagnosen auch über den ICD-Wechsel im Jahr 2000 zu betrachten. Eine Darstellung der Europäischen Kurzliste ist im Anhang dieser Veröffentlichung zu finden.

### ○ Verweildauer

Als Verweildauer wird die durchschnittliche Verweildauer aller im Berichtsjahr aus der Einrichtung entlassenen Patientinnen und Patienten errechnet. Die Verweildauer der einzelnen Fälle ergibt sich aus der Differenz zwischen den beiden Angaben Zugangsdatum und Abgangsdatum. Die durchschnittliche Verweildauer gibt die Zahl der Tage an, die die Patientinnen und Patienten durchschnittlich in stationärer Behandlung verbringen. Etwaige Abweichungen der Verweildauer lt. Diagnosedaten von der Verweildauer lt. Grunddaten resultieren aus methodi-



schen Unterschieden bezüglich der Ermittlung der Verweildauer. Während in den Grunddaten die Summe der Pflgetage im Berichtsjahr (1.1. bis 31.12.) durch die Anzahl der Fälle im Berichtszeitraum dividiert wird, ermittelt sich die durchschnittliche Verweildauer der Diagnosedaten als Quotient aus der Summe der Verweildauern aller Patientinnen und Patienten (hier kann die Anzahl der Tage je Patient größer sein als die Anzahl der Kalendertage im Berichtsjahr) und der Anzahl der Patientinnen und Patienten.

○ **Wohnort des Patienten/der Patientin**

Wohnort ist die Wohngemeinde der Patientin bzw. des Patienten. Für Patientinnen und Patienten, die in den Stadtstaaten Hamburg, Bremen und Berlin wohnen, wird auch der Stadtteil erfasst. Bei Patientinnen und Patienten mit ständigem Wohnsitz im Ausland wird der Name des ausländischen Staates angegeben. Als Wohnort nichtsesshafter Patientinnen und Patienten wird der Sitz der behandelnden Einrichtung eingetragen. Die Angabe des Wohnortes erlaubt es, das regionale Auftreten von Behandlungsfällen zu ermitteln sowie eine Einzugsgebietsstatistik zu erstellen.

○ **Behandlungsort**

Als Behandlungsort gilt die Gemeinde, in der die Einrichtung ihren ständigen Verwaltungssitz hat. Mittels der Merkmale Wohn- und Behandlungsort kann eine Einzugsgebietsstatistik erstellt werden, die Aufschluss über die Patientenwanderung gibt.

## Erläuterungen zu den Ergebnissen 2007

### Aufbereitung der Daten

Die Art der Datenerhebung und die Menge der zu verarbeitenden Datensätze machen spezielle Verfahren zur Verarbeitung und Aufbereitung nötig. Nachdem die Datenlieferungen in den Statistischen Landesämtern eingegangen sind, werden sie einer ersten Überprüfung unterzogen. Hierbei wird das korrekte Datenformat kontrolliert und eine erste Fehlerprüfung durchgeführt. Nach dieser ersten Prüfung werden u. U. Rücksprachen mit den befragten Einrichtungen notwendig, um Fehler zu beheben. Weisen die Daten nur wenige Fehler auf, kann die weitere Aufbereitung, Prüfung und Fehlerbereinigung weitgehend maschinell erfolgen. Unplausible Angaben werden dabei bereinigt. Ist eine maschinelle Fehlerbereinigung nicht möglich, wird das unplausible Merkmal auf „unbekannt“ gesetzt.

### Erfassungsgrad und Antwortausfälle

Entsprechend der Begrenzung auf Einrichtungen mit mehr als 100 Betten waren im Jahr 2007 insgesamt 54,6 % aller Vorsorge- oder Rehabilitationseinrichtungen im Rahmen der Diagnosestatistik auskunftspflichtig. Ausgehend von den Grunddaten der Vorsorge- oder Rehabilitationseinrichtungen (Fachserie 12 Reihe 6.1.2) wurden 2007 insgesamt 1,9 Mill. Patienten und Patientinnen (einschl. Sterbefälle) aus den Vorsorge- oder Rehabilitationseinrichtungen entlassen. Auf die Einrichtungen mit mehr als 100 Betten entfielen hiervon 1,7 Mill. bzw. 86,1% aller Entlassungen. Von dieser Teilmenge wurden 1,6 Mill. entlassene Patienten und Patientinnen (einschl. Sterbefälle) auch in der Diagnosestatistik erfasst. Dies entsprach einem Erfassungsgrad von 96,2%. Hinzu kommt, dass in den Grunddaten die Entlassungen aus Vorsorge- oder Rehabilitationseinrichtungen mit genau 100 Betten enthalten sind, in den Diagnosedaten jedoch die Einrichtungen mit mehr als 100 Betten erfasst sind. Die Quote Antwortausfälle (*unit-nonresponse*) betrug 3,8 %.

Es ist zu bedenken, dass durch den Ausschluss der Vorsorge- oder Rehabilitationseinrichtungen mit 100 und weniger Betten ein ganz bestimmtes Diagnosespektrum ausgeschlossen wird.

### Fehlende Angaben

Fehlende Angaben (*item-nonresponse*) kommen zustande, wenn die Vorsorge- oder Rehabilitationseinrichtungen bei einzelnen Datensätzen Merkmale nicht angegeben haben oder wenn im Rahmen der maschinellen Prüfung unplausible Merkmale auf „unbekannt“ gesetzt wurden (vgl. Tabelle 1).

Tabelle 1: Datensätze mit fehlenden Merkmalen in der Diagnosestatistik der Vorsorge- oder Rehabilitationseinrichtungen 2007

| Merkmal       | Anzahl fehlender Werte | Prozent an allen Datensätzen |
|---------------|------------------------|------------------------------|
| Geschlecht    | 303                    | 0,0188                       |
| Alter         | 232                    | 0,0144                       |
| Fachabteilung | 16 465                 | 1,0232                       |
| Hauptdiagnose | 13 619                 | 0,8464                       |

### Zuverlässigkeit der Diagnoseangabe

Bei der Beurteilung der Qualität der Diagnoseverschlüsselung ist zu beachten, dass bei 13 619 Datensätzen nach der Durchführung der Fehlerbereinigung die Angabe zur Diagnose unbekannt war. Hierbei handelt es sich zum größeren Teil um Datensätze, bei denen die Vorsorge- oder Rehabilitationseinrichtungen keine Diagnoseangabe liefern konnten. Bei dem anderen Teil der Datensätze wurde im Rahmen der Plausibilitätsprüfung die Diagnoseangabe auf unbekannt gesetzt. Dies geschieht immer dann, wenn für die Hauptdiagnose ein unzuverlässiger Schlüssel verwendet wurde oder wenn der Zusammenhang zwischen Diagnose und Alter oder Geschlecht nicht plausibel war. In diesen Fällen wurde der demographischen Angabe der Vorzug eingeräumt.

Von den Statistischen Landesämtern kann nicht überprüft werden, ob die Angabe der Hauptdiagnose im Einzelfall korrekt ist. Die Festlegung und Verschlüsselung der Hauptdiagnose erfolgt in den Vorsorge- oder Rehabilitationseinrichtungen. Sowohl bei der Festlegung, als auch bei der Verschlüsselung der Hauptdiagnose, ist von einem gewissen Anteil von Fehlern auszugehen, die auch durch die Überprüfungen in den Statistischen Ämtern nicht aufgedeckt werden können.

### Keine Angabe, da Zahlenwert nicht sicher genug

Angaben, die unsicher (oder falsch) sind, werden nicht ausgewiesen. Insbesondere bei der durchschnittlichen Verweildauer können in Einzelfällen scheinbar oder tatsächlich unplausible Angaben vorliegen. Diese treten auf, wenn aufgrund sehr geringer Fallzahlen einzelne Ausreißerwerte mit extrem hoher Verweildauer das Gesamtergebnis bestimmen. Aus diesem Grund werden Angaben für die durchschnittliche Verweildauer von über 500 Tagen nicht ausgewiesen und durch einen Schrägstrich (/) gekennzeichnet.

# Allgemeiner Überblick 2007

## Vorsorge- oder Rehabilitationseinrichtungen

Seit dem Jahr 2003 sind auch Vorsorge- und Rehabilitationseinrichtungen mit **über 100 Betten** zu den Diagnosedaten ihrer Patienten und Patientinnen auskunftspflichtig.

2007 wurden rund 1,6 Mio. Patienten und Patientinnen<sup>1</sup> aus der vollstationären Behandlung entlassen, dies entspricht einem Erfassungsgrad von 96,2%. Von diesen Patientinnen und Patienten waren 46,5% männlich. Die Verweildauer lag bei durchschnittlich 26,3 Tagen.

Abbildung 1: Patienten und Patientinnen nach Altersgruppen 2007

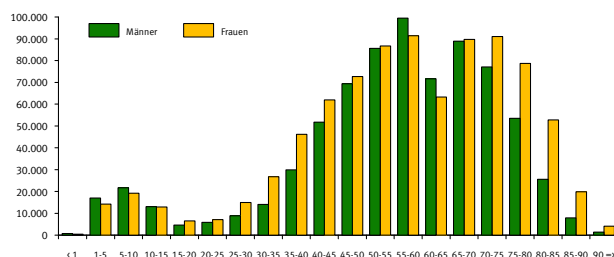

## Durchschnittliche Verweildauer bei psychischen oder Verhaltensstörungen durch Alkohol lag bei 81,4 Tagen

Die durchschnittliche Verweildauer der Patienten und Patientinnen in den Vorsorge- oder Rehabilitationseinrichtungen variierte stark zwischen den einzelnen Krankheitsbildern: Während Patienten mit psychischen oder Verhaltensstörungen durch Alkohol durchschnittlich 81,4 Tage in den Vorsorge- oder Rehabilitationseinrichtungen verbrachten, dauerte der durchschnittliche Aufenthalt aufgrund ischämischer Herzkrankheiten nur 21,7 Tage.

## Häufigste Hauptdiagnose: Arthrose des Kniegelenks

Die häufigste Hauptdiagnose in 2007 war die Gonarthrose (Arthrose des Kniegelenks) mit rund 110 000 Patienten und Patientinnen, gefolgt von der Koxarthrose (Arthrose des Hüftgelenks) mit rund 109 000 Patienten und Patientinnen.

Geschlechtsspezifisch zeigt sich allerdings ein etwas anderes Bild. Bei den Männern war die chronische ischämische Herzkrankheit mit rund 49 000 Patienten der häufigste Grund für einen Reha-Aufenthalt. Bei den Frauen kam diese Erkrankung mit rund 18 000 Fällen erst an dreizehnter Stelle.

Abbildung 2: Die 10 häufigsten Hauptdiagnosen der Patienten und Patientinnen nach Geschlecht 2007

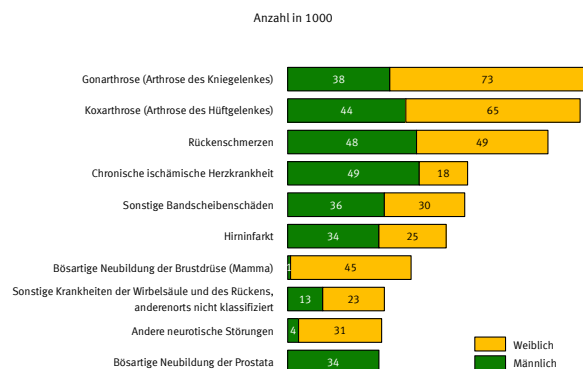

## Schwerpunkt der Behandlungen in den Fachabteilungen Orthopädie und Innere Medizin

Von den 1,6 Mio. vollstationären Patienten und Patientinnen in 2007 verbrachten 37,3% ihren Aufenthalt in der Fachabteilung Orthopädie. In der Fachabteilung Innere Medizin verweilten 28,5%. Somit deckten diese beiden Fachabteilungen fast zwei Drittel aller Vorsorge- und Rehabilitationsaufenthalte ab.

Abbildung 3: Patienten und Patientinnen nach Fachabteilungen mit der längsten Verweildauer 2007

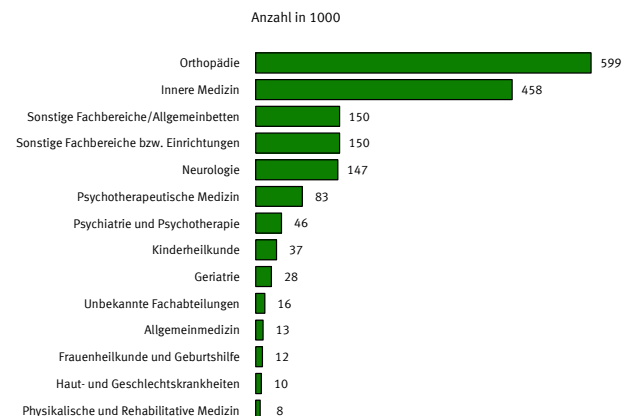

<sup>1</sup> Im Berichtsjahr aus der vollstationären Behandlung entlassene Patienten und Patientinnen einschl. Sterbe- und Stundenfälle aus Vorsorge- oder Rehabilitationseinrichtungen mit mehr als 100 Betten. Diese werden im Folgenden Fälle bzw. Patienten und Patientinnen genannt.

**Vollstationäre Patienten und Patientinnen der  
Vorsorge- oder Rehabilitationseinrichtungen<sup>\*)</sup> 2007  
Zeitreihe 2003 - 2007**

| Gegenstand<br>der Nachweisung  | 2007        | 2006        | 2005        | 2004        | 2003        | Veränderungsrate |
|--|-------------|-------------|-------------|-------------|-------------|------------------|
|  |             |             |             |             |             | 2007 zu<br>2006  |
|  |             |             |             |             |             | in Prozent       |
| <b>Patienten und Patientinnen der<br/>Vorsorge- und Rehabilitationseinrichtungen</b>                           |             |             |             |             |             |                  |
| <b>Absolute Fallzahl</b>   |             |             |             |             |             |                  |
| insgesamt  | 1 608 426   | 1 508 597   | 1 485 254   | 1 463 633   | 1 482 847   | 6,6              |
| männlich   | 747 926     | 702 786     | 694 895     | 688 890     | 712 558     | 6,4              |
| weiblich   | 860 197     | 805 669     | 790 092     | 774 629     | 769 343     | 6,8              |
| <b>Fallzahl ohne Patienten/innen mit Wohnsitz im<br/>Ausland, unbekanntem Alter und unbekanntem Geschlecht</b> |             |             |             |             |             |                  |
| insgesamt  | 1 582 367   | 1 497 645   | 1 473 764   | 1 451 091   | 1 462 839   | 5,7              |
| männlich   | 735 115     | 697 839     | 689 912     | 683 211     | 703 762     | 5,3              |
| weiblich   | 847 252     | 799 806     | 783 852     | 767 880     | 759 077     | 5,9              |
| <b>Altersspezifische Fallzahl je 100 000 Einwohner<sup>1)</sup></b>  |             |             |             |             |             |                  |
| unter 15 Jahre   | 845         | 747         | 684         | 758         | 724         | 13,1             |
| 15 bis unter 45 Jahre  | 835         | 786         | 787         | 809         | 875         | 6,2              |
| 45 bis unter 65 Jahre  | 2 889       | 2 762       | 2 767       | 2 759       | 2 871       | 4,6              |
| 65 Jahre und älter   | 3 554       | 3 452       | 3 425       | 3 271       | 3 143       | 3,0              |
| <b>Altersstandardisierte Fallzahl je 100 000 Einwohner<sup>1)</sup></b>  |             |             |             |             |             |                  |
| insgesamt  | 1 728       | 1 645       | 1 633       | 1 627       | 1 656       | 5,0              |
| männlich   | 1 557       | 1 490       | 1 489       | 1 502       | 1 570       | 4,5              |
| weiblich   | 1 881       | 1 783       | 1 759       | 1 736       | 1 726       | 5,5              |
| <b>Durchschnittliche Verweildauer (in Tagen)</b>   | <b>26,3</b> | <b>25,5</b> | <b>25,6</b> | <b>25,8</b> | <b>26,1</b> | <b>3,1</b>       |

<sup>\*)</sup> Einrichtungen mit mehr als 100 Betten

<sup>1)</sup> Ohne Patientinnen/Patienten mit ausländischem Wohnort, unbekanntem Wohnort, unbekanntem Alter und unbekanntem Geschlecht.

Standardisiert mit der Standardbevölkerung "Deutschland 1987".

© Statistisches Bundesamt (Destatis), Krankenhausstatistik, 2009

Vervielfältigung und Verbreitung, auch auszugsweise, mit Quellenangabe gestattet.

**Vollstationäre Patienten und Patientinnen der Vorsorge- oder Rehabilitationseinrichtungen\*) 2007**

**1 Nach Europäischer Kurzliste <sup>2)</sup> und Altersgruppen**

**1.1 Insgesamt**

**1.1.1 Anzahl**

| Lfd.<br>Nr. | Pos.-Nr. der ICD-10 / Hauptdiagnose  | Ins-<br>gesamt <sup>1)</sup> | Davon im Alter von ... bis unter ... Jahre |        |        |         |         |         |         |         |         |         |         |         |         |         |         |         |         |         |         |         |             |
|-------------|--|------------------------------|--|--------|--------|---------|---------|---------|---------|---------|---------|---------|---------|---------|---------|---------|---------|---------|---------|---------|---------|---------|-------------|
|             |  |                              | unter 1                                    | 1 - 5  | 5 - 10 | 10 - 15 | 15 - 20 | 20 - 25 | 25 - 30 | 30 - 35 | 35 - 40 | 40 - 45 | 45 - 50 | 50 - 55 | 55 - 60 | 60 - 65 | 65 - 70 | 70 - 75 | 75 - 80 | 80 - 85 | 85 - 90 | 90 - 95 | 95 u. älter |
|             |  |                              | Anzahl                                     |        |        |         |         |         |         |         |         |         |         |         |         |         |         |         |         |         |         |         |             |
| 1           | Insgesamt.....   | 1 608 426                    | 1 210                                      | 31 250 | 40 777 | 26 021  | 11 106  | 12 954  | 23 817  | 40 853  | 76 060  | 113 655 | 141 942 | 172 317 | 190 880 | 134 804 | 178 631 | 168 085 | 132 137 | 78 360  | 27 804  | 4 627   | 904         |
| 2           | A00-T98 Krankheiten, Verletzungen und Vergiftungen .....                       | 1 496 574                    | 908  | 26 264 | 35 270 | 23 716  | 10 822  | 12 591  | 22 924  | 38 985  | 72 709  | 109 323 | 136 800 | 165 239 | 181 228 | 124 980 | 162 688 | 151 603 | 118 705 | 70 981  | 25 636  | 4 332   | 824         |
| 3           | A00-B99 Bestimmte infektiöse u. parasitäre Krankheiten .....                   | 4 733                        | 8  | 100    | 98     | 43      | 23      | 48      | 75      | 132     | 229     | 335     | 469     | 550     | 584     | 369     | 459     | 377     | 366     | 334     | 103     | 29      | 2           |
| 4           | A15-19, B90 Tuberkulose einschl. ihrer Folgezustände .....                     | 369                          | -  | 3      | 2      | 2       | -       | 2       | 3       | 11      | 17      | 19      | 24      | 33      | 36      | 15      | 21      | 20      | 55      | 86      | 16      | 4       | -           |
| 5           | A39 Meningokokkeninfektion .....   | 46                           | -  | 3      | 1      | 1       | 3       | 6       | 2       | 4       | 2       | 4       | 2       | 2       | 8       | 1       | 2       | 3       | 1       | 1       | -       | -       | -           |
| 6           | B15-B19 Virushepatitis .....   | 396                          | -  | -      | -      | 1       | -       | 3       | 8       | 10      | 24      | 47      | 99      | 93      | 60      | 23      | 15      | 7       | 3       | 1       | 2       | -       | -           |
| 7           | B20-B24 HIV-Krankheit .....  | 310                          | -  | -      | -      | -       | 2       | -       | 9       | 16      | 55      | 79      | 69      | 40      | 24      | 9       | 3       | 2       | -       | 2       | -       | -       | -           |
| 8           | C00-D48 Neubildungen .....   | 185 769                      | 6  | 138    | 240    | 157     | 270     | 564     | 1 105   | 1 763   | 4 197   | 8 417   | 13 485  | 18 780  | 24 468  | 25 090  | 36 529  | 26 642  | 14 532  | 7 018   | 2 082   | 246     | 37          |
| 9           | C00-C97 Bösartige Neubildungen .....   | 175 881                      | 3  | 115    | 193    | 119     | 213     | 451     | 934     | 1 547   | 3 721   | 7 596   | 12 343  | 17 511  | 23 228  | 24 128  | 35 237  | 25 693  | 13 871  | 6 708   | 2 001   | 230     | 36          |
| 10          | C00-C14 der Lippe, Mundhöhle und des Pharynx .....                             | 4 700                        | -  | -      | -      | 2       | 1       | 5       | 13      | 20      | 76      | 217     | 568     | 899     | 976     | 677     | 633     | 336     | 177     | 75      | 23      | 2       | -           |
| 11          | C15 des Ösophagus .....  | 1 566                        | -  | -      | -      | -       | -       | 3       | 2       | 3       | 15      | 46      | 104     | 203     | 274     | 253     | 312     | 209     | 101     | 31      | 8       | -       | 1           |
| 12          | C16 des Magens .....   | 5 029                        | -  | -      | -      | -       | 1       | -       | 8       | 31      | 65      | 141     | 246     | 400     | 543     | 560     | 839     | 916     | 726     | 411     | 131     | 11      | -           |
| 13          | C18 des Dickdarms .....  | 13 411                       | -  | -      | -      | 1       | 6       | 5       | 33      | 33      | 94      | 244     | 474     | 847     | 1 263   | 1 412   | 2 297   | 2 431   | 2 055   | 1 578   | 549     | 75      | 14          |
| 14          | C19-C21 des Rektums und des Anus .....   | 9 248                        | -  | -      | -      | -       | 2       | 4       | 8       | 29      | 102     | 226     | 433     | 803     | 1 237   | 1 175   | 1 795   | 1 503   | 1 068   | 609     | 231     | 19      | 4           |
| 15          | C22 der Leber und der intrahepatischen Gallengänge .....                       | 716                          | 1  | 1      | -      | 1       | -       | 1       | 5       | 2       | 3       | 16      | 36      | 62      | 85      | 107     | 145     | 132     | 77      | 35      | 5       | 1       | -           |
| 16          | C25 des Pankreas .....   | 2 175                        | -  | -      | 1      | -       | 1       | 1       | 3       | 8       | 16      | 54      | 80      | 178     | 232     | 295     | 509     | 422     | 261     | 94      | 19      | 1       | -           |
| 17          | C32-C34 des Larynx, der Trachea, der Bronchien und der Lunge .....             | 10 131                       | -  | 2      | 1      | -       | 1       | 6       | 15      | 20      | 71      | 228     | 584     | 1 135   | 1 546   | 1 569   | 1 983   | 1 639   | 980     | 282     | 65      | 2       | 2           |
| 18          | C43 Bösartiges Melanom der Haut .....  | 1 732                        | -  | -      | 1      | -       | -       | 10      | 26      | 40      | 74      | 179     | 199     | 200     | 240     | 187     | 256     | 165     | 90      | 52      | 10      | 3       | -           |
| 19          | C50 Bösartige Neubildung der Brustdrüse (Mamma) .....                          | 45 610                       | 1  | 1      | 2      | -       | -       | 25      | 133     | 456     | 1 368   | 3 282   | 5 386   | 6 350   | 6 736   | 5 900   | 7 288   | 4 434   | 2 392   | 1 362   | 436     | 55      | 3           |
| 20          | C53 der Cervix uteri .....   | 2 115                        | -  | -      | -      | -       | -       | 6       | 33      | 87      | 254     | 382     | 359     | 317     | 235     | 128     | 140     | 82      | 55      | 28      | 6       | 2       | 1           |
| 21          | C54-C55 des Corpus uteri und des Uterus, Teil n.n.bez. ....                    | 4 177                        | -  | -      | -      | -       | -       | 1       | 7       | 14      | 48      | 110     | 251     | 470     | 625     | 555     | 823     | 620     | 374     | 210     | 63      | 4       | 2           |
| 22          | C61 der Prostata .....   | 33 976                       | -  | -      | -      | -       | -       | 3       | 3       | 2       | 13      | 67      | 449     | 1 522   | 4 073   | 6 648   | 11 599  | 7 333   | 1 932   | 270     | 44      | 13      | 4           |
| 23          | C67 der Harnblase .....  | 5 548                        | -  | 1      | -      | -       | -       | -       | 3       | 11      | 31      | 99      | 207     | 393     | 621     | 726     | 1 114   | 1 057   | 840     | 360     | 72      | 12      | 1           |
| 24          | C81-C96 des lymphatischen, blutbildenden u. verwandten Gewebes .....           | 8 764                        | -  | 61     | 92     | 56      | 78      | 151     | 230     | 260     | 459     | 599     | 756     | 1 008   | 1 217   | 982     | 1 182   | 842     | 508     | 229     | 51      | 3       | -           |
| 25          | D50-D90 Krankheiten des Blutes und der blutbildenden Organe 2) .....           | 10 622                       | 71   | 3 621  | 3 842  | 1 156   | 81      | 19      | 77      | 174     | 258     | 232     | 193     | 206     | 223     | 116     | 109     | 89      | 68      | 55      | 22      | 10      | -           |
| 26          | E00-E90 Endokrine, Ernährungs- und Stoffwechselkrankheiten .....               | 43 335                       | 13   | 285    | 2 063  | 5 366   | 2 321   | 784     | 1 004   | 1 411   | 2 423   | 3 453   | 4 396   | 5 330   | 5 690   | 2 820   | 2 410   | 1 839   | 1 015   | 515     | 149     | 19      | 29          |
| 27          | E10-E14 Diabetes mellitus .....  | 19 439                       | -  | 57     | 224    | 281     | 235     | 227     | 264     | 394     | 846     | 1 578   | 2 477   | 3 285   | 3 796   | 1 869   | 1 564   | 1 236   | 676     | 327     | 85      | 8       | 10          |
| 28          | F00-F99 Psychische und Verhaltensstörungen .....                               | 187 924                      | 116  | 2 471  | 7 626  | 5 822   | 2 377   | 4 044   | 8 869   | 15 622  | 25 639  | 29 662  | 27 584  | 25 659  | 19 949  | 6 008   | 3 040   | 1 710   | 1 003   | 506     | 155     | 26      | 26          |
| 29          | F10 durch Alkohol .....  | 18 924                       | 1  | -      | -      | -       | 57      | 460     | 869     | 1 201   | 2 427   | 3 772   | 4 133   | 3 196   | 1 708   | 627     | 328     | 122     | 21      | 1       | -       | -       | 1           |
| 30          | F11-16,18-19 durch andere psychotrope Substanzen .....                         | 2 309                        | -  | -      | -      | 1       | 97      | 458     | 491     | 271     | 282     | 261     | 193     | 130     | 62      | 27      | 19      | 8       | 5       | 2       | 1       | -       | 1           |
| 31          | G00-G99 Krankheiten des Nervensystems .....                                    | 43 533                       | 55   | 515    | 822    | 848     | 628     | 758     | 1 135   | 1 595   | 2 879   | 4 013   | 4 640   | 4 504   | 4 379   | 3 316   | 4 481   | 3 923   | 2 933   | 1 571   | 478     | 51      | 8           |
| 32          | G00-G03 Meningitis .....   | 382                          | 3  | 9      | 4      | 2       | 3       | 13      | 11      | 15      | 15      | 33      | 41      | 45      | 46      | 25      | 45      | 33      | 29      | 5       | 5       | -       | -           |
| 33          | H00-H59 Krankheiten des Auges und der Augenanhangsgebilde .....                | 1 151                        | 2  | 19     | 119    | 80      | 17      | 13      | 16      | 50      | 76      | 99      | 116     | 141     | 121     | 65      | 67      | 44      | 42      | 38      | 24      | 2       | -           |
| 34          | H60-H95 Krankheiten des Ohres und des Warzenfortsatzes .....                   | 4 657                        | 1  | 172    | 207    | 44      | 21      | 40      | 70      | 146     | 302     | 538     | 732     | 859     | 804     | 296     | 187     | 91      | 74      | 55      | 16      | 2       | -           |
| 35          | I00-I99 Krankheiten des Kreislaufsystems .....                                 | 234 418                      | 18   | 58     | 93     | 118     | 267     | 511     | 810     | 1 439   | 3 986   | 8 991   | 15 816  | 22 402  | 27 413  | 24 230  | 35 863  | 35 331  | 30 154  | 18 878  | 6 875   | 1 019   | 139         |
| 36          | I20-I25 Ischämische Herzkrankheiten .....                                      | 92 305                       | 1  | -      | 4      | 6       | 7       | 42      | 125     | 326     | 1 326   | 3 637   | 6 918   | 9 844   | 12 002  | 10 475  | 15 051  | 14 090  | 10 926  | 5 631   | 1 682   | 187     | 22          |
| 37          | I30-33,I39-52 Sonstige Herzkrankheiten .....                                   | 12 164                       | 7  | 18     | 27     | 20      | 54      | 73      | 99      | 183     | 402     | 668     | 1 116   | 1 526   | 1 691   | 1 191   | 1 367   | 1 269   | 1 091   | 853     | 416     | 81      | 12          |
| 38          | I60-I69 Zerebrovaskuläre Krankheiten .....                                     | 83 173                       | 4  | 19     | 14     | 27      | 104     | 216     | 300     | 469     | 1 224   | 2 594   | 4 410   | 6 109   | 7 632   | 7 846   | 12 808  | 13 499  | 12 582  | 8 992   | 3 670   | 570     | 82          |
| 39          | J00-J99 Krankheiten des Atmungssystems .....                                   | 75 839                       | 266  | 13 622 | 14 374 | 5 870   | 878     | 354     | 778     | 1 519   | 2 513   | 3 482   | 3 955   | 5 118   | 6 033   | 4 199   | 4 580   | 3 701   | 2 708   | 1 350   | 440     | 72      | 26          |
| 40          | J10-J11 Grippe .....   | 42                           | -  | 2      | -      | 1       | -       | -       | 1       | -       | 4       | 4       | 4       | 8       | 5       | 4       | 1       | 1       | 5       | 1       | 1       | -       | -           |
| 41          | J12-J18 Pneumonie .....  | 2 683                        | 2  | 77     | 61     | 16      | 7       | 13      | 24      | 59      | 110     | 154     | 174     | 230     | 271     | 232     | 327     | 272     | 291     | 229     | 110     | 22      | 2           |
| 42          | J40-J47 Chronische Krankheiten der unteren Atemwege .....                      | 51 240                       | 122  | 7 404  | 8 233  | 3 962   | 738     | 262     | 515     | 1 025   | 1 815   | 2 705   | 3 179   | 4 216   | 5 002   | 3 365   | 3 327   | 2 574   | 1 715   | 805     | 226     | 36      | 14          |
| 43          | J45-J46 Asthma .....   | 28 391                       | 44   | 3 899  | 6 414  | 3 527   | 694     | 227     | 419     | 844     | 1 414   | 1 857   | 1 856   | 2 025   | 2 063   | 1 039   | 888     | 619     | 357     | 154     | 35      | 9       | 7           |
| 44          | K00-K93 Krankheiten des Verdauungssystems .....                                | 18 553                       | 1  | 90     | 114    | 118     | 154     | 325     | 448     | 549     | 1 031   | 1 645   | 2 082   | 2 241   | 2 204   | 1 389   | 1 754   | 1 571   | 1 359   | 962     | 428     | 77      | 10          |
| 45          | K25-K28 Ulcus ventriculi, duodeni, pepticum, pepticum jejuni .....             | 763                          | -  | -      | -      | -       | 1       | 4       | 4       | 11      | 22      | 45      | 69      | 101     | 90      | 65      | 74      | 73      | 88      | 69      | 37      | 8       | 2           |
| 46          | K70,K73-74 Alkohol. u. chronische Leberkrankheit, Fibrose, Leberzirrhose ..... | 825                          | -  | 2      | 2      | 2       | 1       | 2       | 4       | 11      | 29      | 74      | 127     | 171     | 178     | 100     | 68      | 32      | 16      | 5       | 1       | -       | -           |
| 47          | L00-L99 Krankheiten der Haut und der Unterhaut .....                           | 20 461                       | 143  | 3 617  | 3 267  | 1 369   | 475     | 472     | 585     | 801     | 1 189   | 1 538   | 1 571   | 1 695   | 1 592   | 671     | 607     | 423     | 227     | 157     | 51      | 6       | 5           |
| 48          | M00-M99 Krankheiten des Muskel-Skelett-Systems u. Bindegewebes .....           | 544 750                      | 37   | 171    | 496    | 1 445   | 1 810   | 2 452   | 5 524   | 10 715  | 23 188  | 40 500  | 54 695  | 69 595  | 78 789  | 48 572  | 60 526  | 62 480  | 49 701  | 25 712  | 7 407   | 753     | 163         |
| 49          | M05-M06,15-19 Polyarthritiden und Arthrose .....                               | 234 252                      | 14   | 7      | 7      | 13      | 76      | 225     | 444     | 866     | 2 217   | 5 021   | 9 358   | 16 711  | 25 034  | 25 180  | 41 543  |         |         |         |         |         |             |

**Vollstationäre Patienten und Patientinnen der Vorsorge- oder Rehabilitationseinrichtungen\*) 2007**

**1 Nach Europäischer Kurzliste <sup>2)</sup> und Altersgruppen**

**1.1 Insgesamt**

**1.1.2 Verweildauer**

| Lfd.<br>Nr. | Pos.-Nr. der ICD-10 / Hauptdiagnose  | Ins-<br>gesamt <sup>1)</sup> | Davon im Alter von ... bis unter ... Jahre |       |        |         |         |         |         |         |         |         |         |         |         |         |         |         |         |         |         |         |             |
|-------------|--|------------------------------|--|-------|--------|---------|---------|---------|---------|---------|---------|---------|---------|---------|---------|---------|---------|---------|---------|---------|---------|---------|-------------|
|             |  |                              | unter 1                                    | 1 - 5 | 5 - 10 | 10 - 15 | 15 - 20 | 20 - 25 | 25 - 30 | 30 - 35 | 35 - 40 | 40 - 45 | 45 - 50 | 50 - 55 | 55 - 60 | 60 - 65 | 65 - 70 | 70 - 75 | 75 - 80 | 80 - 85 | 85 - 90 | 90 - 95 | 95 u. älter |
|             |  |                              | Pflegetage                                 |       |        |         |         |         |         |         |         |         |         |         |         |         |         |         |         |         |         |         |             |
| 1           | Insgesamt.....   | 26,3                         | 24,3                                       | 22,9  | 23,8   | 28,0    | 35,7    | 35,5    | 31,4    | 29,1    | 29,4    | 30,0    | 29,8    | 28,7    | 27,1    | 25,0    | 23,4    | 23,1    | 22,9    | 23,0    | 23,3    | 23,1    | 20,5        |
| 2           | A00-T98 Krankheiten, Verletzungen und Vergiftungen .....                       | 26,6                         | 25,0                                       | 23,1  | 24,1   | 28,6    | 35,6    | 35,7    | 31,6    | 29,3    | 29,7    | 30,2    | 30,0    | 28,9    | 27,3    | 25,3    | 23,7    | 23,3    | 23,1    | 23,2    | 23,4    | 23,3    | 21,1        |
| 3           | A00-B99 Bestimmte infektiöse u. parasitäre Krankheiten .....                   | 26,3                         | 23,0                                       | 24,7  | 26,1   | 23,8    | 26,3    | 34,2    | 28,3    | 28,7    | 29,2    | 26,1    | 25,4    | 27,9    | 27,7    | 26,7    | 24,3    | 25,5    | 25,0    | 25,3    | 23,4    | 22,1    | 26,5        |
| 4           | A15-19, B90 Tuberkulose einschl. ihrer Folgezustände .....                     | 30,6                         | -  | 69,0  | 12,5   | 36,5    | -       | 5,0     | 23,3    | 23,3    | 25,8    | 41,9    | 23,1    | 34,1    | 35,3    | 25,3    | 29,0    | 23,8    | 34,5    | 29,7    | 26,9    | 26,0    | -           |
| 5           | A39 Meningokokkeninfektion .....   | 32,3                         | -  | 81,7  | 21,0   | 42,0    | 26,7    | 43,3    | 21,0    | 27,3    | 24,5    | 22,0    | 35,0    | 28,0    | 32,5    | 35,0    | 22,0    | 11,7    | 21,0    | 28,0    | -       | -       | -           |
| 6           | B15-B19 Virushepatitis .....   | 24,4                         | -  | -     | -      | 28,0    | -       | 23,3    | 24,8    | 22,9    | 25,0    | 23,4    | 24,0    | 27,3    | 23,9    | 21,9    | 22,9    | 17,3    | 23,0    | 28,0    | 20,0    | -       | -           |
| 7           | B20-B24 HIV-Krankheit .....  | 26,6                         | -  | -     | -      | -       | 28,0    | -       | 23,3    | 44,6    | 30,9    | 24,7    | 23,6    | 24,4    | 23,2    | 31,0    | 15,7    | 32,0    | -       | 28,0    | -       | -       | -           |
| 8           | C00-D48 Neubildungen .....   | 23,9                         | 40,0                                       | 29,0  | 31,0   | 33,0    | 29,9    | 26,1    | 25,2    | 25,2    | 24,6    | 24,4    | 24,7    | 24,9    | 24,5    | 24,0    | 23,3    | 23,2    | 23,1    | 23,1    | 22,8    | 22,0    | 21,8        |
| 9           | C00-C97 Bösartige Neubildungen .....   | 23,8                         | 39,7                                       | 28,7  | 29,4   | 29,3    | 27,9    | 25,0    | 24,6    | 24,8    | 24,2    | 24,1    | 24,4    | 24,7    | 24,4    | 24,0    | 23,2    | 23,2    | 23,0    | 23,0    | 22,8    | 22,1    | 21,6        |
| 10          | C00-C14 der Lippe, Mundhöhle und des Pharynx .....                             | 24,3                         | -  | -     | -      | 19,0    | 25,0    | 26,6    | 23,8    | 23,1    | 24,0    | 24,5    | 24,2    | 24,7    | 24,3    | 25,1    | 24,0    | 23,8    | 23,3    | 23,9    | 25,2    | 20,5    | -           |
| 11          | C15 des Ösophagus .....  | 23,0                         | -  | -     | -      | -       | -       | 14,3    | 25,0    | 18,0    | 21,1    | 23,6    | 23,9    | 23,6    | 23,2    | 23,6    | 22,3    | 22,5    | 22,8    | 21,4    | 20,6    | -       | 28,0        |
| 12          | C16 des Magens .....   | 22,9                         | -  | -     | -      | -       | 23,0    | -       | 20,6    | 23,2    | 21,9    | 22,9    | 23,0    | 23,7    | 23,7    | 23,2    | 22,8    | 22,2    | 22,6    | 23,5    | 22,8    | 19,5    | -           |
| 13          | C18 des Dickdarmes .....   | 22,8                         | -  | -     | -      | 28,0    | 26,0    | 24,0    | 20,8    | 22,5    | 23,9    | 23,7    | 23,8    | 23,7    | 23,4    | 23,0    | 22,6    | 22,5    | 22,5    | 22,8    | 22,4    | 22,6    | 18,7        |
| 14          | C19-C21 des Rektums und des Anus .....   | 23,1                         | -  | -     | -      | -       | 25,0    | 17,0    | 23,6    | 24,2    | 24,4    | 23,5    | 24,2    | 24,0    | 23,7    | 23,2    | 22,6    | 22,8    | 22,6    | 23,0    | 23,3    | 23,4    | 20,5        |
| 15          | C22 der Leber und der intrahepatischen Gallengänge .....                       | 22,6                         | 28,0                                       | 28,0  | -      | 26,0    | -       | 21,0    | 19,8    | 24,0    | 21,0    | 20,9    | 23,9    | 23,1    | 23,0    | 22,1    | 22,7    | 22,6    | 21,9    | 21,9    | 21,6    | 35,0    | -           |
| 16          | C25 des Pankreas .....   | 23,2                         | -  | -     | 2,0    | -       | 1,0     | 20,0    | 25,3    | 18,4    | 23,2    | 22,6    | 22,9    | 23,8    | 22,9    | 24,0    | 22,9    | 23,1    | 23,3    | 23,6    | 22,2    | 20,0    | -           |
| 17          | C32-C34 des Larynx, der Trachea, der Bronchien und der Lunge .....             | 31,4                         | -  | 14,0  | 19,0   | -       | 21,0    | 22,5    | 45,0    | 61,2    | 28,6    | 29,5    | 31,9    | 34,2    | 35,2    | 33,8    | 30,0    | 29,0    | 26,4    | 26,6    | 22,2    | 18,0    | 21,0        |
| 18          | C43 Bösartiges Melanom der Haut .....  | 23,6                         | -  | -     | 1,0    | -       | -       | 24,0    | 24,4    | 24,5    | 24,4    | 23,8    | 24,5    | 24,3    | 24,0    | 23,5    | 22,2    | 23,3    | 22,9    | 22,1    | 22,6    | 27,7    | -           |
| 19          | C50 Bösartige Neubildung der Brustdrüse (Mamma) .....                          | 23,3                         | 21,0                                       | 28,0  | 21,0   | -       | -       | 21,8    | 23,2    | 22,7    | 23,4    | 23,7    | 23,6    | 23,9    | 23,6    | 23,3    | 22,8    | 22,7    | 22,9    | 22,8    | 23,3    | 22,6    | 30,3        |
| 20          | C53 der Cervix uteri .....   | 23,7                         | -  | -     | -      | -       | -       | 25,3    | 24,0    | 23,7    | 23,9    | 23,7    | 23,9    | 23,6    | 23,9    | 23,1    | 22,9    | 23,6    | 24,3    | 22,1    | 27,5    | 17,5    | 28,0        |
| 21          | C54-C55 des Corpus uteri und des Uterus, Teil n.n.bez. ....                    | 23,3                         | -  | -     | -      | -       | -       | 28,0    | 24,9    | 24,6    | 24,7    | 24,4    | 23,4    | 24,2    | 23,8    | 23,0    | 22,8    | 22,9    | 23,0    | 22,5    | 22,0    | 26,5    | 21,0        |
| 22          | C61 der Prostata .....   | 22,8                         | -  | -     | -      | -       | -       | 18,3    | 25,7    | 28,0    | 24,7    | 22,8    | 23,4    | 23,4    | 23,2    | 22,9    | 22,7    | 22,6    | 22,5    | 22,2    | 21,7    | 23,5    | 13,3        |
| 23          | C67 der Harnblase .....  | 22,9                         | -  | 21,0  | -      | -       | -       | -       | 19,0    | 23,5    | 24,6    | 23,7    | 23,8    | 23,6    | 23,2    | 22,9    | 23,1    | 22,6    | 22,4    | 22,3    | 22,9    | 16,8    | 28,0        |
| 24          | C81-C96 des lymphatischen, blutbildenden u. verwandten Gewebes .....           | 24,0                         | -  | 27,7  | 27,3   | 27,6    | 26,2    | 23,4    | 24,3    | 24,6    | 24,4    | 24,6    | 24,8    | 24,4    | 24,0    | 23,6    | 23,6    | 23,1    | 22,9    | 23,3    | 22,1    | 17,0    | -           |
| 25          | D50-D90 Krankheiten des Blutes und der blutbildenden Organe 2) .....           | 21,4                         | 20,3                                       | 20,6  | 20,5   | 20,7    | 20,5    | 21,8    | 32,1    | 26,5    | 26,7    | 22,9    | 30,7    | 26,8    | 23,7    | 29,8    | 21,8    | 20,4    | 20,1    | 22,5    | 22,0    | 15,5    | -           |
| 26          | E00-E90 Endokrine, Ernährungs- und Stoffwechselkrankheiten .....               | 25,0                         | 26,6                                       | 24,8  | 27,4   | 33,6    | 35,4    | 24,1    | 23,9    | 23,1    | 23,4    | 23,5    | 23,8    | 23,4    | 23,0    | 21,7    | 20,2    | 20,6    | 20,7    | 20,7    | 20,5    | 17,4    | 14,2        |
| 27          | E10-E14 Diabetes mellitus .....  | 22,8                         | -  | 24,7  | 25,7   | 26,4    | 26,5    | 22,1    | 23,4    | 23,4    | 22,9    | 23,3    | 23,7    | 23,3    | 23,2    | 21,9    | 20,7    | 21,0    | 20,9    | 20,8    | 20,5    | 17,0    | 9,9         |
| 28          | F00-F99 Psychische und Verhaltensstörungen .....                               | 39,2                         | 23,4                                       | 23,0  | 25,3   | 28,4    | 44,9    | 50,7    | 40,0    | 34,4    | 36,1    | 40,9    | 45,0    | 44,3    | 41,2    | 37,5    | 31,9    | 28,6    | 25,4    | 23,4    | 21,6    | 19,8    | 20,8        |
| 29          | F10 durch Alkohol .....  | 81,4                         | 125,0                                      | -     | -      | -       | 70,6    | 78,2    | 80,2    | 84,6    | 83,5    | 83,9    | 82,2    | 81,2    | 79,6    | 70,6    | 65,5    | 65,5    | 47,6    | 34,0    | -       | -       | 99,0        |
| 30          | F11-16,18-19 durch andere psychotrope Substanzen .....                         | 89,3                         | -  | -     | -      | 21,0    | 94,8    | 91,6    | 93,2    | 89,0    | 95,5    | 87,0    | 91,8    | 75,4    | 72,5    | 71,8    | 47,9    | 36,6    | 39,0    | 19,5    | 31,0    | -       | 15,0        |
| 31          | G00-G99 Krankheiten des Nervensystems .....                                    | 41,1                         | 32,1                                       | 32,0  | 32,2   | 31,8    | 43,2    | 39,0    | 33,8    | 37,2    | 36,6    | 38,9    | 41,8    | 44,2    | 46,6    | 51,3    | 47,1    | 40,3    | 34,8    | 30,7    | 27,9    | 33,0    | 21,4        |
| 32          | G00-G03 Meningitis .....   | 29,0                         | 47,3                                       | 23,4  | 27,5   | 33,0    | 27,3    | 28,3    | 32,6    | 31,0    | 37,3    | 36,7    | 30,7    | 28,6    | 27,4    | 32,0    | 22,0    | 25,9    | 26,9    | 24,8    | 30,6    | -       | -           |
| 33          | H00-H59 Krankheiten des Auges und der Augenanhangsgebilde .....                | 24,0                         | 21,0                                       | 22,5  | 21,9   | 21,5    | 25,1    | 27,0    | 24,9    | 25,0    | 24,1    | 25,5    | 25,0    | 25,1    | 26,2    | 22,9    | 24,4    | 22,7    | 20,2    | 23,2    | 24,2    | 20,5    | -           |
| 34          | H60-H95 Krankheiten des Ohres und des Warzenfortsatzes .....                   | 27,6                         | 27,0                                       | 21,2  | 20,9   | 21,9    | 26,0    | 28,6    | 30,0    | 27,4    | 28,4    | 28,7    | 29,3    | 29,4    | 29,1    | 26,3    | 23,6    | 23,7    | 22,9    | 24,7    | 23,3    | 12,0    | -           |
| 35          | I00-I99 Krankheiten des Kreislaufsystems .....                                 | 25,3                         | 20,3                                       | 38,7  | 25,8   | 30,0    | 36,2    | 30,4    | 28,3    | 28,0    | 27,0    | 26,9    | 26,5    | 26,2    | 26,0    | 25,1    | 24,5    | 24,7    | 24,7    | 24,9    | 25,0    | 24,5    | 22,0        |
| 36          | I20-I25 Ischämische Herzkrankheiten .....                                      | 21,7                         | 20,0                                       | -     | 32,8   | 19,7    | 17,7    | 21,3    | 23,7    | 22,7    | 23,0    | 23,1    | 23,0    | 22,9    | 22,8    | 21,6    | 20,8    | 20,7    | 20,8    | 21,0    | 20,7    | 20,9    | 22,9        |
| 37          | I30-33,I39-52 Sonstige Herzkrankheiten .....                                   | 23,0                         | 17,9                                       | 23,6  | 25,4   | 30,7    | 24,9    | 25,8    | 24,3    | 24,4    | 24,7    | 25,1    | 24,6    | 23,8    | 24,3    | 22,8    | 21,8    | 21,7    | 21,7    | 20,8    | 20,7    | 19,5    | 24,9        |
| 38          | I60-I69 Zerebrovaskuläre Krankheiten .....                                     | 31,3                         | 27,3                                       | 69,6  | 37,9   | 48,1    | 55,8    | 38,1    | 36,2    | 36,4    | 34,4    | 34,8    | 34,3    | 33,7    | 33,2    | 31,7    | 30,7    | 30,6    | 29,9    | 29,1    | 28,4    | 25,4    | 20,9        |
| 39          | J00-J99 Krankheiten des Atmungssystems .....                                   | 27,2                         | 22,6                                       | 23,1  | 23,7   | 27,5    | 32,6    | 34,1    | 25,3    | 26,3    | 30,4    | 29,0    | 31,6    | 31,5    | 31,3    | 29,9    | 28,1    | 28,9    | 28,3    | 25,1    | 25,0    | 25,4    | 19,4        |
| 40          | J10-J11 Grippe .....   | 31,3                         | -  | 21,0  | -      | 21,0    | -       | -       | 20,0    | -       | 29,8    | 22,8    | 27,3    | 68,3    | 21,0    | 24,5    | 28,0    | 18,0    | 19,2    | 19,0    | 1,0     | -       | -           |
| 41          | J12-J18 Pneumonie .....  | 26,9                         | 21,0                                       | 21,8  | 22,4   | 22,7    | 43,4    | 24,8    | 23,6    | 47,6    | 31,1    | 30,9    | 28,3    | 33,7    | 29,1    | 31,8    | 22,8    | 24,2    | 23,3    | 21,5    | 21,8    | 18,0    | 17,5        |
| 42          | J40-J47 Chronische Krankheiten der unteren Atemwege .....                      | 28,3                         | 23,9                                       | 24,7  | 25,4   | 30,3    | 34,1    | 35,1    | 26,2    | 26,3    | 31,8    | 28,3    | 32,1    | 30,6    | 30,8    | 28,9    | 27,6    | 28,1    | 29,0    | 25,7    | 26,3    | 32,1    | 18,8        |
| 43          | J45-J46 Asthma .....   | 27,9                         | 25,6                                       | 25,7  | 26,2   | 31,2    | 33,6    | 37,1    | 25,2    | 26,4    | 31,7    | 27,8    | 29,2    | 28,2    | 28,5    | 25,2    | 26,7    | 25,1    | 25,8    | 24,5    | 51,6    | 60,6    | 15,6        |
| 44          | K00-K93 Krankheiten des Verdauungssystems .....                                | 22,7                         | 21,0                                       | 22,8  | 23,6   | 26,1    | 25,1    | 23,2    | 23,1    | 23,1    | 23,4    | 23,5    | 23,5    | 23,5    | 23,4    | 22,4    | 21,6    | 21,2    | 21,3    | 21,8    | 21,3    | 20,8    | 22,0        |
| 45          | K25-K28 Ulcus ventriculi, duodeni, pepticum, pepticum jejuni .....             | 22,4                         | -  | -     | -      | -       | 28,0    | 20,8    | 19,8    | 24,8    | 22,5    | 23,1    | 23,6    | 23,6    | 22,5    | 23,8    | 21,5    | 21,2    | 21,3    | 22,9    | 19,9    | 18,8    | 24,5        |
| 46          | K70,K73-74 Alkohol. u. chronische Leberkrankheit, Fibrose, Leberzirrhose ..... | 22,6                         | -  | 21,0  | 23,5   | 24,5    | 1,0     | 22,5    | 17,8    | 23,5    | 24,3    | 24,2    | 22,1    | 23,3    | 22,6    |         |         |         |         |         |         |         |             |

**Vollstationäre Patienten und Patientinnen der Vorsorge- oder Rehabilitationseinrichtungen\*) 2007**

**1 Nach Europäischer Kurzliste <sup>2)</sup> und Altersgruppen**

**1.2 Männlich**

**1.2.1 Anzahl**

| Lfd.<br>Nr. | Pos.-Nr. der ICD-10 / Hauptdiagnose   | Ins-<br>gesamt <sup>1)</sup> | Davon im Alter von ... bis unter ... Jahre |        |        |         |         |         |         |         |         |         |         |         |         |         |         |         |         |         |         |         |             |
|-------------|---|------------------------------|--|--------|--------|---------|---------|---------|---------|---------|---------|---------|---------|---------|---------|---------|---------|---------|---------|---------|---------|---------|-------------|
|             |   |                              | unter 1                                    | 1 - 5  | 5 - 10 | 10 - 15 | 15 - 20 | 20 - 25 | 25 - 30 | 30 - 35 | 35 - 40 | 40 - 45 | 45 - 50 | 50 - 55 | 55 - 60 | 60 - 65 | 65 - 70 | 70 - 75 | 75 - 80 | 80 - 85 | 85 - 90 | 90 - 95 | 95 u. älter |
|             |   |                              | Anzahl                                     |        |        |         |         |         |         |         |         |         |         |         |         |         |         |         |         |         |         |         |             |
| 1           | Insgesamt.....  | 747 926                      | 720  | 16 996 | 21 684 | 13 090  | 4 621   | 5 878   | 8 855   | 14 088  | 29 926  | 51 748  | 69 322  | 85 570  | 99 453  | 71 564  | 88 908  | 77 012  | 53 475  | 25 616  | 7 952   | 1 161   | 262         |
| 2           | A00-T98 Krankheiten, Verletzungen und Vergiftungen .....                        | 695 735                      | 548  | 14 474 | 19 028 | 12 013  | 4 486   | 5 731   | 8 565   | 13 564  | 28 862  | 49 842  | 66 589  | 81 638  | 94 047  | 66 293  | 80 922  | 69 430  | 48 067  | 23 060  | 7 257   | 1 068   | 229         |
| 3           | A00-B99 Bestimmte infektiöse u. parasitäre Krankheiten .....                    | 2 489                        | 5  | 49     | 47     | 19      | 13      | 30      | 43      | 58      | 132     | 220     | 292     | 284     | 310     | 192     | 227     | 185     | 173     | 158     | 42      | 9       | 1           |
| 4           | A15-19, B90 Tuberkulose einschl. ihrer Folgezustände .....                      | 254                          | -  | 3      | 1      | -       | -       | 2       | 1       | 4       | 6       | 16      | 17      | 18      | 24      | 11      | 10      | 7       | 39      | 76      | 15      | 4       | -           |
| 5           | A39 Meningokokkeninfektion .....  | 28                           | -  | 2      | -      | 1       | 3       | 2       | -       | 3       | -       | 3       | 2       | 1       | 6       | -       | 1       | 3       | -       | 1       | -       | -       | -           |
| 6           | B15-B19 Virushepatitis .....  | 210                          | -  | -      | -      | 1       | -       | 2       | 6       | 5       | 15      | 34      | 58      | 44      | 26      | 10      | 4       | 2       | 2       | 1       | -       | -       | -           |
| 7           | B20-B24 HIV-Krankheit .....   | 265                          | -  | -      | -      | -       | -       | -       | 9       | 14      | 52      | 65      | 60      | 36      | 17      | 7       | 3       | 2       | -       | -       | -       | -       | -           |
| 8           | C00-D48 Neubildungen .....  | 86 551                       | 3  | 64     | 145    | 80      | 137     | 300     | 494     | 646     | 1 311   | 2 401   | 4 013   | 6 974   | 11 237  | 13 215  | 20 675  | 14 877  | 6 892   | 2 394   | 596     | 77      | 17          |
| 9           | C00-C97 Bösartige Neubildungen .....  | 83 461                       | 2  | 54     | 113    | 57      | 106     | 249     | 433     | 562     | 1 153   | 2 162   | 3 713   | 6 642   | 10 828  | 12 914  | 20 278  | 14 565  | 6 676   | 2 286   | 578     | 70      | 17          |
| 10          | C00-C14 der Lippe, Mundhöhle und des Pharynx .....                              | 3 449                        | -  | -      | -      | 1       | 1       | 3       | 8       | 14      | 53      | 156     | 460     | 716     | 757     | 470     | 455     | 202     | 106     | 35      | 12      | -       | -           |
| 11          | C15 des Ösophagus .....   | 1 246                        | -  | -      | -      | -       | -       | 3       | 1       | 3       | 15      | 39      | 89      | 170     | 231     | 200     | 246     | 155     | 72      | 18      | 3       | -       | -           |
| 12          | C16 des Magens .....  | 2 861                        | -  | -      | -      | -       | -       | -       | 3       | 12      | 38      | 88      | 156     | 233     | 318     | 323     | 522     | 527     | 396     | 191     | 52      | 2       | -           |
| 13          | C18 des Dickdarmes .....  | 6 302                        | -  | -      | -      | -       | 3       | 2       | 13      | 16      | 51      | 131     | 223     | 434     | 666     | 757     | 1 147   | 1 189   | 903     | 566     | 168     | 24      | 9           |
| 14          | C19-C21 des Rektums und des Anus .....  | 5 190                        | -  | -      | -      | -       | -       | 1       | 4       | 13      | 52      | 114     | 242     | 463     | 763     | 736     | 1 072   | 866     | 534     | 237     | 87      | 5       | 1           |
| 15          | C22 der Leber und der intrahepatischen Gallengänge .....                        | 492                          | 1  | 1      | -      | 1       | -       | 1       | 4       | 1       | 1       | 11      | 21      | 43      | 60      | 76      | 101     | 93      | 51      | 21      | 4       | -       | -           |
| 16          | C25 des Pankreas .....  | 1 043                        | -  | -      | -      | -       | 1       | -       | 2       | 5       | 10      | 32      | 42      | 94      | 110     | 149     | 233     | 191     | 129     | 36      | 8       | 1       | -           |
| 17          | C32-C34 des Larynx, der Trachea, der Bronchien und der Lunge .....              | 6 909                        | -  | -      | 1      | -       | 1       | 3       | 6       | 10      | 37      | 134     | 359     | 733     | 1 019   | 1 051   | 1 423   | 1 181   | 712     | 195     | 42      | 2       | -           |
| 18          | C43 Bösartiges Melanom der Haut .....   | 747                          | -  | -      | -      | -       | -       | 4       | 10      | 11      | 29      | 59      | 86      | 85      | 111     | 82      | 134     | 68      | 40      | 24      | 2       | 2       | -           |
| 19          | C50 Bösartige Neubildung der Brustdrüse (Mamma) .....                           | 582                          | -  | -      | 1      | -       | -       | 2       | 4       | 6       | 14      | 28      | 52      | 110     | 143     | 85      | 53      | 31      | 34      | 17      | 1       | 1       | -           |
| 20          | C53 der Cervix uteri .....  | -                            | -  | -      | -      | -       | -       | -       | -       | -       | -       | -       | -       | -       | -       | -       | -       | -       | -       | -       | -       | -       | -           |
| 21          | C54-C55 des Corpus uteri und des Uterus, Teil n.n.bez. ....                     | -                            | -  | -      | -      | -       | -       | -       | -       | -       | -       | -       | -       | -       | -       | -       | -       | -       | -       | -       | -       | -       | -           |
| 22          | C61 der Prostata .....  | 33 976                       | -  | -      | -      | -       | -       | 3       | 3       | 2       | 13      | 67      | 449     | 1 522   | 4 073   | 6 648   | 11 599  | 7 333   | 1 932   | 270     | 44      | 13      | 4           |
| 23          | C67 der Harnblase .....   | 4 145                        | -  | 1      | -      | -       | -       | -       | 2       | 5       | 18      | 69      | 153     | 307     | 474     | 574     | 864     | 781     | 617     | 233     | 39      | 7       | 1           |
| 24          | C81-C96 des lymphatischen, blutbildenden u. verwandten Gewebes .....            | 4 313                        | -  | 32     | 54     | 20      | 36      | 75      | 104     | 135     | 243     | 340     | 395     | 531     | 623     | 483     | 539     | 384     | 208     | 89      | 21      | 1       | -           |
| 25          | D50-D90 Krankheiten des Blutes und der blutbildenden Organe2) .....             | 4 758                        | 49   | 1 873  | 1 694  | 449     | 20      | 8       | 19      | 23      | 69      | 86      | 81      | 88      | 97      | 59      | 39      | 42      | 32      | 20      | 6       | 4       | -           |
| 26          | E00-E90 Endokrine, Ernährungs- und Stoffwechselkrankheiten .....                | 22 113                       | 9  | 114    | 985    | 2 530   | 927     | 347     | 348     | 578     | 1 086   | 1 894   | 2 462   | 3 095   | 3 244   | 1 635   | 1 199   | 875     | 478     | 234     | 55      | 5       | 13          |
| 27          | E10-E14 Diabetes mellitus .....   | 11 211                       | -  | 22     | 124    | 132     | 118     | 115     | 112     | 219     | 469     | 967     | 1 462   | 2 022   | 2 278   | 1 170   | 835     | 626     | 340     | 160     | 31      | 3       | 6           |
| 28          | F00-F99 Psychische und Verhaltensstörungen .....                                | 67 247                       | 65   | 1 286  | 4 660  | 3 485   | 758     | 1 397   | 2 280   | 3 284   | 6 414   | 9 670   | 10 955  | 10 335  | 8 100   | 2 423   | 963     | 570     | 358     | 182     | 38      | 8       | 15          |
| 29          | F10 durch Alkohol .....   | 14 074                       | 1  | -      | -      | -       | 48      | 364     | 673     | 931     | 1 866   | 2 819   | 3 123   | 2 337   | 1 233   | 409     | 191     | 65      | 13      | -       | -       | -       | 1           |
| 30          | F11-16, 18-19 durch andere psychotrope Substanzen .....                         | 1 547                        | -  | -      | -      | -       | 68      | 323     | 365     | 198     | 207     | 150     | 106     | 68      | 33      | 11      | 6       | 5       | 5       | 1       | -       | -       | 1           |
| 31          | G00-G99 Krankheiten des Nervensystems .....                                     | 22 426                       | 27   | 290    | 463    | 479     | 352     | 334     | 436     | 629     | 1 227   | 1 781   | 2 258   | 2 329   | 2 426   | 1 951   | 2 546   | 2 274   | 1 622   | 784     | 194     | 19      | 4           |
| 32          | G00-G03 Meningitis .....  | 196                          | -  | 6      | 3      | 1       | 1       | 5       | 5       | 8       | 13      | 25      | 26      | 19      | 25      | 7       | 22      | 18      | 9       | -       | 3       | -       | -           |
| 33          | H00-H59 Krankheiten des Auges und der Augenanhangsgebilde .....                 | 539                          | 1  | 9      | 75     | 44      | 7       | 8       | 6       | 17      | 25      | 40      | 58      | 62      | 60      | 33      | 29      | 22      | 15      | 16      | 11      | 1       | -           |
| 34          | H60-H95 Krankheiten des Ohres und des Warzenfortsatzes .....                    | 2 550                        | 1  | 93     | 102    | 26      | 9       | 21      | 34      | 71      | 147     | 310     | 412     | 523     | 461     | 165     | 80      | 43      | 25      | 21      | 6       | -       | -           |
| 35          | I00-I99 Krankheiten des Kreislaufsystems .....                                  | 147 135                      | 12   | 32     | 42     | 50      | 126     | 238     | 402     | 805     | 2 545   | 6 153   | 11 121  | 16 008  | 19 988  | 17 099  | 23 801  | 21 465  | 16 498  | 7 988   | 2 401   | 320     | 36          |
| 36          | I20-I25 Ischämische Herzkrankheiten .....                                       | 66 485                       | 1  | -      | 3      | 3       | 6       | 25      | 79      | 244     | 1 079   | 2 977   | 5 613   | 7 879   | 9 580   | 8 148   | 10 989  | 9 483   | 6 761   | 2 809   | 733     | 66      | 5           |
| 37          | I30-33, I39-52 Sonstige Herzkrankheiten .....                                   | 7 590                        | 5  | 8      | 10     | 11      | 30      | 51      | 65      | 116     | 262     | 481     | 818     | 1 084   | 1 250   | 810     | 838     | 703     | 552     | 318     | 144     | 32      | 2           |
| 38          | I60-I69 Zerebrovaskuläre Krankheiten .....                                      | 46 557                       | 4  | 8      | 3      | 13      | 52      | 94      | 140     | 233     | 640     | 1 458   | 2 622   | 3 981   | 5 189   | 5 176   | 8 060   | 7 673   | 6 386   | 3 490   | 1 153   | 162     | 18          |
| 39          | J00-J99 Krankheiten des Atmungssystems .....                                    | 40 172                       | 177  | 7 783  | 8 013  | 3 272   | 362     | 111     | 176     | 391     | 798     | 1 422   | 1 879   | 2 590   | 3 268   | 2 354   | 2 639   | 2 261   | 1 707   | 715     | 214     | 30      | 10          |
| 40          | J10-J11 Grippe .....  | 21                           | -  | -      | -      | 1       | -       | -       | -       | -       | 3       | 1       | 3       | 6       | 4       | -       | -       | -       | 3       | -       | -       | -       | -           |
| 41          | J12-J18 Pneumonie .....   | 1 439                        | 1  | 39     | 29     | 8       | 4       | 7       | 6       | 25      | 52      | 85      | 108     | 135     | 156     | 125     | 164     | 166     | 162     | 111     | 48      | 7       | 1           |
| 42          | J40-J47 Chronische Krankheiten der unteren Atemwege .....                       | 27 252                       | 88   | 4 582  | 4 993  | 2 344   | 295     | 74      | 119     | 288     | 619     | 1 109   | 1 460   | 2 060   | 2 632   | 1 823   | 1 805   | 1 459   | 975     | 401     | 103     | 16      | 7           |
| 43          | J45-J46 Asthma .....  | 14 144                       | 37   | 2 470  | 3 967  | 2 112   | 278     | 60      | 99      | 239     | 442     | 690     | 778     | 794     | 899     | 468     | 339     | 263     | 131     | 61      | 11      | 5       | 1           |
| 44          | K00-K93 Krankheiten des Verdauungssystems .....                                 | 8 520                        | 1  | 45     | 57     | 58      | 75      | 136     | 201     | 252     | 532     | 870     | 1 140   | 1 213   | 1 159   | 662     | 719     | 574     | 446     | 259     | 99      | 18      | 4           |
| 45          | K25-K28 Ulcus ventriculi, duodeni, pepticum, pepticum jejuni .....              | 393                          | -  | -      | -      | -       | 1       | 2       | 1       | 6       | 17      | 35      | 38      | 59      | 57      | 42      | 47      | 33      | 33      | 12      | 8       | 2       | -           |
| 46          | K70, K73-74 Alkohol. u. chronische Leberkrankheit, Fibrose, Leberzirrhose ..... | 494                          | -  | -      | 1      | 1       | 1       | 1       | 1       | 10      | 13      | 35      | 85      | 116     | 112     | 58      | 36      | 15      | 9       | -       | -       | -       | -           |
| 47          | L00-L99 Krankheiten der Haut und der Unterhaut .....                            | 9 429                        | 88   | 1 968  | 1 486  | 573     | 153     | 155     | 163     | 262     | 498     | 710     | 769     | 849     | 777     | 320     | 291     | 192     | 103     | 56      | 11      | 2       | 3           |
| 48          | M00-M99 Krankheiten des Muskel-Skelett-Systems u. Bindegewebes .....            | 232 383                      | 13   | 96     | 227    | 354     | 545     | 1 171   | 2 592   | 5 019   | 11 724  | 20 729  | 27 228  | 33 023  | 38 306  | 22 529  | 22 848  | 21 393  | 15 523  | 6 817   | 1 968   | 215     | 53          |
| 49          | M05-06, 15-19 Polyarthritiden und Arthrose .....                                | 86 351                       | 5  | 2      | 4      | 7       | 26      | 93      | 195     | 371     | 1 118   | 2 541   | 4 574   | 7 542   | 11 398  | 10 535  | 15 416  | 15 439  | 11 200  | 4 542   | 1 192   | 120     | 29          |
| 50          | N00-N99 Krankheiten des Urogenitalsystems .....                                 | 1 896                        | -  | 21     | 17     | 12      | 5       | 10      | 22      | 35      | 73      | 135     | 172     | 189     | 267     | 196     | 242     | 211     | 146     | 97      | 42      | 4       | -           |
| 51          | N00-N29 Krankheiten der Niere .....   | 1 250                        | -  | 14     | 11     | 8       | 2       | 7       | 19      | 27      | 63      | 111     | 140     | 138     | 191     | 115     | 138     | 113     | 75      | 54      | 20      | 4       | -           |
| 52          | O00-O99 Schwangerschaft, Geburt und Wochenbett .....                            | -                            | -  | -      | -      | -       | -       | -       | -       | -       | -       |         |         |         |         |         |         |         |         |         |         |         |             |

**Vollstationäre Patienten und Patientinnen der Vorsorge- oder Rehabilitationseinrichtungen\*) 2007**

**1 Nach Europäischer Kurzliste <sup>2)</sup> und Altersgruppen**

**1.2 Männlich**

**1.2.2 Verweildauer**

| Lfd.<br>Nr. | Pos.-Nr. der ICD-10 / Hauptdiagnose  | Ins-<br>gesamt <sup>1)</sup> | Davon im Alter von ... bis unter ... Jahre |       |        |         |         |         |         |         |         |         |         |         |         |         |         |         |         |         |         |         |             |
|-------------|--|------------------------------|--|-------|--------|---------|---------|---------|---------|---------|---------|---------|---------|---------|---------|---------|---------|---------|---------|---------|---------|---------|-------------|
|             |  |                              | unter 1                                    | 1 - 5 | 5 - 10 | 10 - 15 | 15 - 20 | 20 - 25 | 25 - 30 | 30 - 35 | 35 - 40 | 40 - 45 | 45 - 50 | 50 - 55 | 55 - 60 | 60 - 65 | 65 - 70 | 70 - 75 | 75 - 80 | 80 - 85 | 85 - 90 | 90 - 95 | 95 u. älter |
|             |  |                              | Pflegetage                                 |       |        |         |         |         |         |         |         |         |         |         |         |         |         |         |         |         |         |         |             |
| 1           | Insgesamt.....   | 27,1                         | 24,8                                       | 23,2  | 24,2   | 28,5    | 36,6    | 37,8    | 36,2    | 33,8    | 32,8    | 31,6    | 30,6    | 29,1    | 27,4    | 25,4    | 23,9    | 23,5    | 23,2    | 23,5    | 23,8    | 23,0    | 19,6        |
| 2           | A00-T98 Krankheiten, Verletzungen und Vergiftungen .....                       | 27,5                         | 25,6                                       | 23,3  | 24,5   | 29,1    | 36,5    | 38,0    | 36,6    | 34,2    | 33,1    | 31,8    | 30,9    | 29,4    | 27,7    | 25,6    | 24,2    | 23,8    | 23,5    | 23,7    | 23,9    | 23,0    | 20,4        |
| 3           | A00-B99 Bestimmte infektiöse u. parasitäre Krankheiten .....                   | 26,8                         | 24,2                                       | 29,2  | 27,6   | 23,9    | 23,4    | 38,3    | 28,7    | 33,6    | 31,5    | 26,4    | 24,4    | 25,7    | 28,7    | 27,2    | 23,2    | 26,7    | 26,6    | 26,9    | 24,6    | 26,0    | 20,0        |
| 4           | A15-19, B90 Tuberkulose einschl. ihrer Folgezustände .....                     | 30,8                         | -  | 69,0  | 4,0    | -       | -       | 5,0     | 21,0    | 22,8    | 22,2    | 44,9    | 22,9    | 21,8    | 39,8    | 25,0    | 26,1    | 23,7    | 36,9    | 29,8    | 26,8    | 26,0    | -           |
| 5           | A39 Meningokokkeninfektion .....   | 37,5                         | -  | 116,0 | -      | 42,0    | 26,7    | 74,0    | -       | 29,7    | -       | 22,3    | 35,0    | 28,0    | 35,2    | -       | 21,0    | 11,7    | -       | 28,0    | -       | -       | -           |
| 6           | B15-B19 Virushepatitis .....   | 23,5                         | -  | -     | -      | 28,0    | -       | 24,5    | 21,3    | 23,8    | 25,6    | 23,5    | 24,0    | 22,3    | 23,7    | 24,2    | 19,3    | 24,5    | 24,5    | 28,0    | -       | -       | -           |
| 7           | B20-B24 HIV-Krankheit .....  | 27,0                         | -  | -     | -      | -       | -       | -       | 23,3    | 48,2    | 31,1    | 25,0    | 23,2    | 24,4    | 24,9    | 32,9    | 15,7    | 32,0    | -       | -       | -       | -       | -           |
| 8           | C00-D48 Neubildungen .....   | 23,9                         | 49,7                                       | 28,8  | 32,0   | 35,8    | 30,7    | 24,8    | 25,1    | 26,1    | 25,6    | 24,6    | 25,4    | 25,2    | 24,8    | 23,9    | 23,3    | 23,1    | 22,8    | 23,0    | 22,3    | 21,0    | 18,0        |
| 9           | C00-C97 Bösartige Neubildungen .....   | 23,8                         | 49,0                                       | 28,4  | 31,2   | 30,1    | 27,9    | 23,5    | 24,6    | 25,9    | 24,9    | 24,1    | 25,2    | 25,1    | 24,7    | 23,9    | 23,3    | 23,1    | 22,6    | 22,9    | 22,2    | 21,3    | 18,0        |
| 10          | C00-C14 der Lippe, Mundhöhle und des Pharynx .....                             | 24,3                         | -  | -     | -      | 28,0    | 25,0    | 28,0    | 22,4    | 22,5    | 24,2    | 24,5    | 24,1    | 24,7    | 24,2    | 25,2    | 24,0    | 23,6    | 22,9    | 22,7    | 23,8    | -       | -           |
| 11          | C15 des Ösophagus .....  | 22,9                         | -  | -     | -      | -       | -       | 14,3    | 21,0    | 18,0    | 21,1    | 23,3    | 24,2    | 23,8    | 23,1    | 23,4    | 22,4    | 22,0    | 22,6    | 20,9    | 23,3    | -       | -           |
| 12          | C16 des Magens .....   | 22,7                         | -  | -     | -      | -       | -       | -       | 24,7    | 24,3    | 22,2    | 22,8    | 23,5    | 23,6    | 23,2    | 23,1    | 22,5    | 22,0    | 22,6    | 22,9    | 22,5    | 19,0    | -           |
| 13          | C18 des Dickdarmes .....   | 22,5                         | -  | -     | -      | -       | 27,7    | 29,0    | 21,0    | 22,3    | 23,4    | 23,6    | 23,7    | 23,4    | 23,1    | 23,0    | 22,3    | 21,9    | 21,9    | 22,4    | 21,9    | 21,7    | 16,6        |
| 14          | C19-C21 des Rektums und des Anus .....   | 22,9                         | -  | -     | -      | -       | -       | 2,0     | 17,3    | 22,0    | 22,8    | 23,2    | 23,9    | 23,9    | 23,5    | 23,0    | 22,4    | 22,5    | 22,3    | 22,5    | 22,7    | 23,8    | 21,0        |
| 15          | C22 der Leber und der intrahepatischen Gallengänge .....                       | 22,1                         | 28,0                                       | 28,0  | -      | 26,0    | -       | 21,0    | 20,8    | 28,0    | 21,0    | 20,7    | 24,3    | 22,7    | 21,9    | 22,0    | 22,3    | 22,2    | 20,6    | 21,1    | 20,0    | -       | -           |
| 16          | C25 des Pankreas .....   | 22,9                         | -  | -     | -      | -       | 1,0     | -       | 24,0    | 15,4    | 22,5    | 22,2    | 23,6    | 23,4    | 22,7    | 23,2    | 22,9    | 23,1    | 22,8    | 22,6    | 20,6    | 20,0    | -           |
| 17          | C32-C34 des Larynx, der Trachea, der Bronchien und der Lunge .....             | 31,3                         | -  | -     | 19,0   | -       | 21,0    | 17,0    | 79,5    | 61,9    | 34,4    | 28,3    | 33,9    | 34,9    | 37,6    | 32,4    | 30,1    | 28,4    | 24,8    | 26,8    | 21,7    | 18,0    | -           |
| 18          | C43 Bösartiges Melanom der Haut .....  | 23,3                         | -  | -     | -      | -       | -       | 19,8    | 25,2    | 25,1    | 24,4    | 22,1    | 24,3    | 23,7    | 23,6    | 23,9    | 22,5    | 22,6    | 22,5    | 21,9    | 14,5    | 31,0    | -           |
| 19          | C50 Bösartige Neubildung der Brustdrüse (Mamma) .....                          | 22,1                         | -  | -     | 21,0   | -       | -       | 21,0    | 20,3    | 23,5    | 22,8    | 22,2    | 22,4    | 22,4    | 21,8    | 22,4    | 22,6    | 21,1    | 19,9    | 22,5    | 21,0    | 21,0    | -           |
| 20          | C53 der Cervix uteri .....   | -                            | -  | -     | -      | -       | -       | -       | -       | -       | -       | -       | -       | -       | -       | -       | -       | -       | -       | -       | -       | -       | -           |
| 21          | C54-C55 des Corpus uteri und des Uterus, Teil n.n.bez. ....                    | -                            | -  | -     | -      | -       | -       | -       | -       | -       | -       | -       | -       | -       | -       | -       | -       | -       | -       | -       | -       | -       | -           |
| 22          | C61 der Prostata .....   | 22,8                         | -  | -     | -      | -       | -       | 18,3    | 25,7    | 28,0    | 24,7    | 22,8    | 23,4    | 23,4    | 23,2    | 22,9    | 22,7    | 22,6    | 22,5    | 22,2    | 21,7    | 23,5    | 13,3        |
| 23          | C67 der Harnblase .....  | 22,9                         | -  | 21,0  | -      | -       | -       | -       | 18,0    | 24,4    | 23,8    | 23,4    | 23,6    | 23,7    | 23,2    | 22,8    | 23,0    | 22,6    | 22,3    | 22,3    | 23,3    | 16,3    | 28,0        |
| 24          | C81-C96 des lymphatischen, blutbildenden u. verwandten Gewebes .....           | 23,8                         | -  | 27,8  | 27,2   | 27,6    | 26,4    | 21,5    | 24,4    | 24,6    | 25,2    | 24,4    | 24,3    | 24,1    | 23,7    | 23,2    | 23,3    | 23,0    | 22,5    | 22,7    | 21,3    | 35,0    | -           |
| 25          | D50-D90 Krankheiten des Blutes und der blutbildenden Organe2) .....            | 21,9                         | 19,9                                       | 20,8  | 21,2   | 21,4    | 22,4    | 27,3    | 44,5    | 39,1    | 40,2    | 23,5    | 29,5    | 26,6    | 23,4    | 23,6    | 20,8    | 20,6    | 18,8    | 24,0    | 27,0    | 11,3    | -           |
| 26          | E00-E90 Endokrine, Ernährungs- und Stoffwechselkrankheiten .....               | 24,6                         | 30,6                                       | 25,0  | 27,5   | 33,0    | 34,3    | 23,7    | 24,3    | 23,8    | 24,0    | 23,4    | 23,8    | 23,3    | 23,0    | 21,9    | 20,2    | 20,4    | 20,7    | 19,5    | 20,4    | 19,8    | 11,1        |
| 27          | E10-E14 Diabetes mellitus .....  | 22,7                         | -  | 24,1  | 25,7   | 25,6    | 24,9    | 21,8    | 22,6    | 23,5    | 23,0    | 22,9    | 23,7    | 23,3    | 23,1    | 22,0    | 20,6    | 21,0    | 20,9    | 20,1    | 20,6    | 17,0    | 8,0         |
| 28          | F00-F99 Psychische und Verhaltensstörungen .....                               | 46,6                         | 25,3                                       | 23,3  | 25,6   | 28,5    | 47,3    | 65,4    | 60,4    | 54,3    | 53,7    | 52,5    | 51,6    | 48,7    | 43,9    | 39,1    | 34,8    | 29,4    | 26,2    | 23,3    | 22,7    | 21,9    | 20,8        |
| 29          | F10 durch Alkohol .....  | 81,3                         | 125,0                                      | -     | -      | -       | 73,0    | 79,6    | 79,5    | 84,0    | 83,0    | 83,8    | 82,2    | 80,9    | 79,1    | 70,7    | 65,1    | 61,1    | 49,7    | -       | -       | -       | 99,0        |
| 30          | F11-16,18-19 durch andere psychotrope Substanzen .....                         | 90,9                         | -  | -     | -      | -       | 97,2    | 95,3    | 92,6    | 87,9    | 95,7    | 87,7    | 93,3    | 75,9    | 72,6    | 86,5    | 45,3    | 34,0    | 39,0    | 4,0     | -       | -       | 15,0        |
| 31          | G00-G99 Krankheiten des Nervensystems .....                                    | 47,7                         | 30,0                                       | 32,2  | 32,9   | 33,1    | 47,1    | 38,9    | 38,9    | 48,7    | 45,0    | 47,7    | 50,5    | 53,0    | 53,9    | 58,9    | 52,4    | 45,1    | 37,6    | 31,4    | 28,1    | 43,5    | 24,0        |
| 32          | G00-G03 Meningitis .....   | 28,1                         | -  | 20,5  | 27,3   | 42,0    | 28,0    | 22,0    | 25,4    | 30,6    | 34,5    | 35,4    | 26,6    | 28,7    | 25,8    | 34,7    | 22,2    | 24,1    | 32,3    | -       | 28,0    | -       | -           |
| 33          | H00-H59 Krankheiten des Auges und der Augenanhangsgebilde .....                | 24,2                         | 21,0                                       | 21,8  | 21,9   | 21,6    | 26,1    | 27,1    | 22,2    | 24,9    | 24,7    | 25,8    | 24,6    | 26,1    | 25,4    | 23,5    | 23,4    | 24,7    | 22,3    | 24,8    | 28,6    | 26,0    | -           |
| 34          | H60-H95 Krankheiten des Ohres und des Warzenfortsatzes .....                   | 27,6                         | 27,0                                       | 21,3  | 20,2   | 21,7    | 24,8    | 28,5    | 28,4    | 27,8    | 28,8    | 28,4    | 29,5    | 28,7    | 28,9    | 25,8    | 23,0    | 24,8    | 21,8    | 27,6    | 24,0    | -       | -           |
| 35          | I00-I99 Krankheiten des Kreislaufsystems .....                                 | 25,0                         | 20,4                                       | 36,3  | 24,3   | 34,3    | 35,1    | 32,3    | 29,1    | 27,3    | 26,0    | 26,3    | 25,7    | 25,8    | 25,7    | 24,8    | 24,2    | 24,2    | 24,2    | 24,5    | 24,6    | 22,4    | 21,8        |
| 36          | I20-I25 Ischämische Herzkrankheiten .....                                      | 21,7                         | 20,0                                       | -     | 36,7   | 18,3    | 16,0    | 21,0    | 22,6    | 22,4    | 22,9    | 23,0    | 22,8    | 22,9    | 22,7    | 21,5    | 20,7    | 20,7    | 20,7    | 20,9    | 20,7    | 21,0    | 21,6        |
| 37          | I30-33,I39-52 Sonstige Herzkrankheiten .....                                   | 23,2                         | 15,0                                       | 23,3  | 25,9   | 34,2    | 24,2    | 27,1    | 23,6    | 23,0    | 25,2    | 25,2    | 24,6    | 23,9    | 24,1    | 22,8    | 21,4    | 21,9    | 21,2    | 21,3    | 21,3    | 17,9    | 18,5        |
| 38          | I60-I69 Zerebrovaskuläre Krankheiten .....                                     | 31,3                         | 27,3                                       | 79,1  | 20,3   | 55,9    | 52,3    | 42,7    | 40,2    | 36,8    | 32,9    | 35,4    | 33,7    | 33,6    | 33,1    | 31,5    | 30,6    | 30,1    | 29,4    | 28,9    | 27,8    | 24,5    | 22,0        |
| 39          | J00-J99 Krankheiten des Atmungssystems .....                                   | 27,9                         | 23,0                                       | 23,3  | 24,1   | 28,6    | 33,0    | 36,7    | 27,4    | 31,5    | 35,0    | 31,3    | 33,3    | 32,8    | 32,7    | 29,8    | 28,3    | 29,6    | 30,0    | 26,4    | 29,4    | 19,5    | 21,1        |
| 40          | J10-J11 Grippe .....   | 41,1                         | -  | -     | -      | 21,0    | -       | -       | -       | -       | 32,7    | 21,0    | 26,7    | 83,0    | 21,0    | -       | -       | -       | 20,3    | -       | -       | -       | -           |
| 41          | J12-J18 Pneumonie .....  | 27,9                         | 21,0                                       | 20,8  | 22,4   | 21,0    | 53,8    | 28,0    | 26,5    | 53,1    | 38,4    | 32,6    | 27,3    | 29,3    | 33,0    | 34,0    | 24,5    | 25,9    | 22,2    | 22,2    | 21,8    | 18,0    | 14,0        |
| 42          | J40-J47 Chronische Krankheiten der unteren Atemwege .....                      | 28,9                         | 23,7                                       | 24,7  | 25,6   | 31,4    | 34,2    | 36,6    | 29,6    | 29,3    | 34,1    | 30,1    | 33,5    | 32,1    | 32,2    | 29,0    | 28,8    | 29,2    | 31,1    | 26,3    | 32,7    | 19,9    | 22,1        |
| 43          | J45-J46 Asthma .....   | 28,4                         | 25,6                                       | 25,8  | 26,3   | 32,3    | 33,3    | 40,0    | 30,1    | 30,9    | 35,9    | 29,1    | 32,1    | 27,8    | 28,7    | 24,2    | 25,4    | 26,2    | 27,3    | 22,0    | 120,0   | 21,2    | 21,0        |
| 44          | K00-K93 Krankheiten des Verdauungssystems .....                                | 22,8                         | 21,0                                       | 23,2  | 24,2   | 26,7    | 24,4    | 23,3    | 22,8    | 23,6    | 23,5    | 23,5    | 23,3    | 23,4    | 23,4    | 22,5    | 21,5    | 21,2    | 20,9    | 21,4    | 20,2    | 24,3    | 23,8        |
| 45          | K25-K28 Ulcus ventriculi, duodeni, pepticum, pepticum jejuni .....             | 22,4                         | -  | -     | -      | -       | 28,0    | 21,0    | 16,0    | 26,8    | 21,8    | 23,0    | 23,1    | 23,4    | 22,6    | 23,3    | 21,6    | 20,2    | 21,1    | 22,6    | 19,4    | 22,0    | -           |
| 46          | K70,K73-74 Alkohol. u. chronische Leberkrankheit, Fibrose, Leberzirrhose ..... | 22,5                         | -  | -     | 26,0   | 21,0    | 1,0     | 17,0    | 21,0    | 23,8    | 24,1    | 26,3    | 21,0    | 23,4    | 22,5    | 20,5    | 24,7    | 19,8    | 19,7    | -       | -       | -       | -           |
| 47          | L00-L99 Krankheiten der Haut und der Unterhaut .....                           | 24,6                         | 23,1                                       | 23,9  | 23,4   | 25,0    | 28,0    | 24,4    | 25,7    | 25,0    | 25,5    | 25,5    | 25,6    | 25,2    | 25,5    | 24,2    | 24,8    | 23,7    | 22,8    | 23,3    | 22,     |         |             |



### 1.3.1 Anzahl

© Statistisches Bundesamt (Destatis), Krankenhausstatistik 2009, Vervielfältigung und Verbreitung, auch auszugsweise, mit Quellenangabe gestattet.

**Vollstationäre Patienten und Patientinnen der Vorsorge- oder Rehabilitationseinrichtungen\*) 2007**

**1 Nach Europäischer Kurzliste <sup>2)</sup> und Altersgruppen**

**1.3 Weiblich**

**1.3.2 Verweildauer**

| Lfd.<br>Nr. | Pos.-Nr. der ICD-10 / Hauptdiagnose  | Ins-<br>gesamt <sup>1)</sup> | Davon im Alter von ... bis unter ... Jahre |       |        |         |         |         |         |         |         |         |         |         |         |         |         |         |         |         |         |         |             |
|-------------|--|------------------------------|--|-------|--------|---------|---------|---------|---------|---------|---------|---------|---------|---------|---------|---------|---------|---------|---------|---------|---------|---------|-------------|
|             |  |                              | unter 1                                    | 1 - 5 | 5 - 10 | 10 - 15 | 15 - 20 | 20 - 25 | 25 - 30 | 30 - 35 | 35 - 40 | 40 - 45 | 45 - 50 | 50 - 55 | 55 - 60 | 60 - 65 | 65 - 70 | 70 - 75 | 75 - 80 | 80 - 85 | 85 - 90 | 90 - 95 | 95 u. älter |
|             |  |                              | Pflegetage                                 |       |        |         |         |         |         |         |         |         |         |         |         |         |         |         |         |         |         |         |             |
| 1           | Insgesamt.....   | 25,6                         | 23,6                                       | 22,7  | 23,4   | 27,6    | 35,0    | 33,5    | 28,5    | 26,6    | 27,2    | 28,6    | 29,1    | 28,3    | 26,7    | 24,6    | 23,0    | 22,7    | 22,6    | 22,8    | 23,0    | 23,2    | 20,8        |
| 2           | A00-T98 Krankheiten, Verletzungen und Vergiftungen .....                       | 25,8                         | 24,2                                       | 22,8  | 23,6   | 28,2    | 35,0    | 33,8    | 28,7    | 26,7    | 27,4    | 28,8    | 29,2    | 28,4    | 26,9    | 24,9    | 23,2    | 22,9    | 22,8    | 22,9    | 23,2    | 23,4    | 21,4        |
| 3           | A00-B99 Bestimmte infektiöse u. parasitäre Krankheiten .....                   | 25,7                         | 21,0                                       | 20,5  | 24,7   | 23,7    | 30,0    | 27,4    | 27,8    | 24,9    | 26,1    | 25,6    | 26,9    | 30,2    | 26,5    | 26,0    | 25,4    | 24,4    | 23,6    | 23,8    | 22,6    | 20,4    | 33,0        |
| 4           | A15-19, B90 Tuberkulose einschl. ihrer Folgezustände .....                     | 29,9                         | -  | -     | 21,0   | 36,5    | -       | -       | 24,5    | 23,6    | 27,7    | 25,7    | 23,7    | 48,8    | 26,4    | 26,3    | 31,6    | 23,8    | 28,6    | 28,9    | 28,0    | -       | -           |
| 5           | A39 Meningokokkeninfektion .....   | 24,1                         | -  | 13,0  | 21,0   | -       | -       | 28,0    | 21,0    | 20,0    | 24,5    | 21,0    | -       | 28,0    | 24,5    | 35,0    | 23,0    | -       | 21,0    | -       | -       | -       | -           |
| 6           | B15-B19 Virushepatitis .....   | 25,5                         | -  | -     | -      | -       | -       | 21,0    | 35,0    | 22,0    | 24,0    | 23,2    | 24,0    | 31,8    | 24,0    | 20,2    | 24,2    | 14,4    | 20,0    | -       | 20,0    | -       | -           |
| 7           | B20-B24 HIV-Krankheit .....  | 23,8                         | -  | -     | -      | -       | 28,0    | -       | -       | 19,5    | 28,0    | 22,9    | 26,1    | 24,5    | 19,0    | 24,5    | -       | -       | -       | 28,0    | -       | -       | -           |
| 8           | C00-D48 Neubildungen .....   | 23,9                         | 30,3                                       | 29,2  | 29,5   | 30,1    | 29,1    | 27,6    | 25,3    | 24,7    | 24,1    | 24,4    | 24,4    | 24,6    | 24,3    | 24,1    | 23,3    | 23,3    | 23,3    | 23,2    | 23,0    | 22,4    | 25,1        |
| 9           | C00-C97 Bösartige Neubildungen .....   | 23,8                         | 21,0                                       | 28,9  | 26,9   | 28,5    | 27,9    | 26,8    | 24,7    | 24,2    | 23,9    | 24,1    | 24,1    | 24,5    | 24,1    | 24,1    | 23,2    | 23,3    | 23,3    | 23,1    | 23,0    | 22,5    | 24,7        |
| 10          | C00-C14 der Lippe, Mundhöhle und des Pharynx .....                             | 24,4                         | -  | -     | -      | 10,0    | -       | 24,5    | 26,2    | 24,3    | 23,7    | 24,4    | 25,0    | 24,6    | 24,5    | 24,9    | 23,9    | 24,0    | 23,9    | 25,0    | 26,7    | 20,5    | -           |
| 11          | C15 des Ösophagus .....  | 23,0                         | -  | -     | -      | -       | -       | -       | 29,0    | -       | -       | 25,3    | 21,9    | 22,2    | 23,7    | 24,1    | 21,9    | 23,7    | 23,3    | 21,9    | 19,0    | -       | 28,0        |
| 12          | C16 des Magens .....   | 23,2                         | -  | -     | -      | -       | 23,0    | -       | 17,5    | 22,5    | 21,4    | 23,2    | 22,3    | 24,0    | 24,4    | 23,3    | 23,4    | 22,5    | 22,7    | 23,9    | 23,0    | 19,6    | -           |
| 13          | C18 des Dickdarmes .....   | 23,2                         | -  | -     | -      | 28,0    | 24,3    | 20,7    | 20,8    | 22,8    | 24,7    | 23,8    | 23,9    | 24,0    | 23,8    | 23,1    | 22,9    | 23,1    | 22,9    | 23,0    | 22,7    | 23,0    | 22,6        |
| 14          | C19-C21 des Rektums und des Anus .....   | 23,5                         | -  | -     | -      | -       | 25,0    | 22,0    | 30,0    | 26,1    | 26,0    | 23,8    | 24,6    | 24,3    | 24,0    | 23,5    | 23,0    | 23,1    | 22,9    | 23,3    | 23,6    | 23,3    | 20,3        |
| 15          | C22 der Leber und der intrahepatischen Gallengänge .....                       | 23,7                         | -  | -     | -      | -       | -       | -       | 16,0    | 20,0    | 21,0    | 21,4    | 23,2    | 24,2    | 25,6    | 22,5    | 23,5    | 23,7    | 24,4    | 23,1    | 28,0    | 35,0    | -           |
| 16          | C25 des Pankreas .....   | 23,5                         | -  | -     | 2,0    | -       | -       | 20,0    | 28,0    | 23,3    | 24,3    | 23,4    | 22,2    | 24,2    | 23,0    | 24,9    | 22,9    | 23,1    | 23,8    | 24,2    | 23,3    | -       | -           |
| 17          | C32-C34 des Larynx, der Trachea, der Bronchien und der Lunge .....             | 31,4                         | -  | 14,0  | -      | -       | -       | 28,0    | 22,0    | 60,5    | 22,2    | 31,3    | 28,8    | 33,0    | 30,6    | 36,6    | 29,5    | 30,7    | 30,5    | 26,1    | 23,1    | -       | 21,0        |
| 18          | C43 Bösartiges Melanom der Haut .....  | 23,9                         | -  | -     | 1,0    | -       | -       | 26,8    | 23,9    | 24,2    | 24,4    | 24,7    | 24,7    | 24,8    | 24,3    | 23,2    | 22,0    | 23,7    | 23,2    | 22,2    | 24,6    | 21,0    | -           |
| 19          | C50 Bösartige Neubildung der Brustdrüse (Mamma) .....                          | 23,3                         | 21,0                                       | 28,0  | 21,0   | -       | -       | 21,9    | 23,3    | 22,7    | 23,4    | 23,7    | 23,6    | 23,9    | 23,6    | 23,3    | 22,8    | 22,8    | 22,9    | 22,8    | 23,3    | 22,6    | 30,3        |
| 20          | C53 der Cervix uteri .....   | 23,7                         | -  | -     | -      | -       | -       | 25,3    | 24,0    | 23,7    | 23,9    | 23,7    | 23,9    | 23,6    | 23,9    | 23,1    | 22,9    | 23,6    | 24,3    | 22,1    | 27,5    | 17,5    | 28,0        |
| 21          | C54-C55 des Corpus uteri und des Uterus, Teil n.n.bez. ....                    | 23,3                         | -  | -     | -      | -       | -       | 28,0    | 24,9    | 24,6    | 24,7    | 24,4    | 23,4    | 24,2    | 23,8    | 23,0    | 22,8    | 22,9    | 23,0    | 22,5    | 22,0    | 26,5    | 21,0        |
| 22          | C61 der Prostata .....   | -                            | -  | -     | -      | -       | -       | -       | -       | -       | -       | -       | -       | -       | -       | -       | -       | -       | -       | -       | -       | -       | -           |
| 23          | C67 der Harnblase .....  | 23,0                         | -  | -     | -      | -       | -       | -       | 21,0    | 22,8    | 25,8    | 24,5    | 24,2    | 23,5    | 23,2    | 23,2    | 23,3    | 22,5    | 22,6    | 22,3    | 22,5    | 17,4    | -           |
| 24          | C81-C96 des lymphatischen, blutbildenden u. verwandten Gewebes .....           | 24,2                         | -  | 27,6  | 27,5   | 27,6    | 26,1    | 25,4    | 24,2    | 24,5    | 23,5    | 24,9    | 25,3    | 24,8    | 24,3    | 24,1    | 23,9    | 23,2    | 23,2    | 23,6    | 22,7    | 8,0     | -           |
| 25          | D50-D90 Krankheiten des Blutes und der blutbildenden Organe 2) .....           | 21,1                         | 21,2                                       | 20,5  | 20,0   | 20,2    | 19,9    | 17,8    | 28,0    | 24,6    | 21,8    | 22,6    | 31,5    | 26,9    | 23,9    | 36,1    | 22,3    | 20,3    | 21,3    | 21,7    | 20,1    | 18,3    | -           |
| 26          | E00-E90 Endokrine, Ernährungs- und Stoffwechselkrankheiten .....               | 25,3                         | 17,8                                       | 24,7  | 27,4   | 34,1    | 36,2    | 24,5    | 23,8    | 22,6    | 22,8    | 23,5    | 23,8    | 23,6    | 23,0    | 21,4    | 20,1    | 20,8    | 20,8    | 21,7    | 20,5    | 16,6    | 16,8        |
| 27          | E10-E14 Diabetes mellitus .....  | 22,8                         | -  | 25,1  | 25,6   | 27,1    | 28,1    | 22,5    | 23,9    | 23,3    | 22,8    | 23,8    | 23,6    | 23,5    | 23,2    | 21,7    | 20,9    | 21,0    | 20,9    | 21,5    | 20,5    | 17,0    | 12,8        |
| 28          | F00-F99 Psychische und Verhaltensstörungen .....                               | 35,1                         | 21,0                                       | 22,7  | 24,8   | 28,2    | 43,7    | 42,9    | 32,9    | 29,1    | 30,2    | 35,2    | 40,6    | 41,3    | 39,4    | 36,3    | 30,5    | 28,2    | 25,0    | 23,5    | 21,2    | 18,9    | 20,9        |
| 29          | F10 durch Alkohol .....  | 81,6                         | -  | -     | -      | -       | 57,9    | 72,6    | 82,9    | 86,4    | 85,0    | 84,2    | 82,4    | 82,0    | 80,8    | 70,2    | 66,1    | 70,5    | 44,3    | 34,0    | -       | -       | -           |
| 30          | F11-16,18-19 durch andere psychotrope Substanzen .....                         | 86,1                         | -  | -     | -      | 21,0    | 89,3    | 82,9    | 95,0    | 92,0    | 95,2    | 86,2    | 90,0    | 74,9    | 72,3    | 61,6    | 49,2    | 41,0    | -       | 35,0    | 31,0    | -       | -           |
| 31          | G00-G99 Krankheiten des Nervensystems .....                                    | 34,1                         | 34,0                                       | 31,7  | 31,2   | 30,0    | 38,2    | 39,1    | 30,7    | 29,7    | 30,4    | 31,8    | 33,6    | 34,8    | 37,4    | 40,5    | 40,2    | 33,6    | 31,5    | 30,0    | 27,7    | 26,8    | 18,8        |
| 32          | G00-G03 Meningitis .....   | 29,9                         | 47,3                                       | 29,3  | 28,0   | 24,0    | 27,0    | 32,3    | 38,7    | 31,4    | 55,5    | 40,8    | 37,7    | 28,5    | 29,3    | 30,9    | 21,7    | 28,0    | 24,4    | 24,8    | 34,5    | -       | -           |
| 33          | H00-H59 Krankheiten des Auges und der Augenanhangsgebilde .....                | 23,9                         | 21,0                                       | 23,1  | 21,8   | 21,4    | 24,4    | 26,8    | 26,5    | 25,1    | 23,8    | 25,3    | 25,4    | 24,4    | 27,0    | 22,2    | 25,1    | 20,7    | 19,0    | 22,1    | 20,5    | 15,0    | -           |
| 34          | H60-H95 Krankheiten des Ohres und des Warzenfortsatzes .....                   | 27,6                         | -  | 21,1  | 21,5   | 22,2    | 27,0    | 28,7    | 31,5    | 27,0    | 28,0    | 29,1    | 28,9    | 30,4    | 29,5    | 27,0    | 24,0    | 22,6    | 23,5    | 23,0    | 22,8    | 12,0    | -           |
| 35          | I00-I99 Krankheiten des Kreislaufsystems .....                                 | 26,0                         | 20,2                                       | 41,8  | 27,0   | 26,9    | 37,1    | 28,9    | 27,5    | 28,9    | 28,8    | 28,3    | 28,4    | 27,2    | 26,8    | 26,0    | 25,0    | 25,4    | 25,4    | 25,2    | 25,2    | 25,5    | 22,0        |
| 36          | I20-I25 Ischämische Herzkrankheiten .....                                      | 21,7                         | -  | -     | 21,0   | 21,0    | 28,0    | 21,9    | 25,6    | 23,6    | 23,7    | 23,9    | 23,4    | 23,3    | 22,9    | 21,8    | 21,0    | 20,9    | 21,1    | 21,0    | 20,8    | 20,9    | 23,2        |
| 37          | I30-33,39-52 Sonstige Herzkrankheiten .....                                    | 22,8                         | 25,0                                       | 23,9  | 25,2   | 26,4    | 25,8    | 22,9    | 25,6    | 26,8    | 23,7    | 25,1    | 24,9    | 23,7    | 24,9    | 22,7    | 22,6    | 21,6    | 22,1    | 20,4    | 20,4    | 26,6    | 26,2        |
| 38          | I60-I69 Zerebrovaskuläre Krankheiten .....                                     | 31,3                         | -  | 62,7  | 42,7   | 40,9    | 59,3    | 34,5    | 32,8    | 36,1    | 36,0    | 34,0    | 35,1    | 33,9    | 33,2    | 32,2    | 30,9    | 31,3    | 30,4    | 29,2    | 28,6    | 25,8    | 20,5        |
| 39          | J00-J99 Krankheiten des Atmungssystems .....                                   | 26,4                         | 21,8                                       | 22,8  | 23,3   | 26,1    | 32,4    | 33,0    | 24,6    | 24,6    | 28,3    | 27,5    | 30,2    | 30,1    | 29,5    | 30,1    | 27,9    | 27,7    | 25,4    | 23,7    | 20,7    | 29,7    | 18,3        |
| 40          | J10-J11 Grippe .....   | 21,4                         | -  | 21,0  | -      | -       | -       | -       | 20,0    | -       | 21,0    | 23,3    | 29,0    | 24,0    | 21,0    | 24,5    | 28,0    | 18,0    | 17,5    | 19,0    | 1,0     | -       | -           |
| 41          | J12-J18 Pneumonie .....  | 25,7                         | 21,0                                       | 22,9  | 22,5   | 24,4    | 29,7    | 21,0    | 22,7    | 43,5    | 24,6    | 28,9    | 30,0    | 40,1    | 23,8    | 29,2    | 21,1    | 21,6    | 24,7    | 20,8    | 21,8    | 18,0    | 21,0        |
| 42          | J40-J47 Chronische Krankheiten der unteren Atemwege .....                      | 27,5                         | 24,3                                       | 24,5  | 25,1   | 28,7    | 34,0    | 34,5    | 25,1    | 25,1    | 30,5    | 27,0    | 31,0    | 29,2    | 29,2    | 28,9    | 26,2    | 26,7    | 26,2    | 25,2    | 21,0    | 41,9    | 15,4        |
| 43          | J45-J46 Asthma .....   | 27,4                         | 25,7                                       | 25,5  | 26,0   | 29,6    | 33,8    | 36,1    | 23,7    | 24,7    | 29,8    | 27,0    | 27,2    | 28,5    | 28,3    | 26,0    | 27,4    | 24,2    | 24,9    | 26,1    | 20,2    | 110,0   | 14,7        |
| 44          | K00-K93 Krankheiten des Verdauungssystems .....                                | 22,6                         | -  | 22,4  | 23,1   | 25,5    | 25,7    | 23,1    | 23,3    | 22,6    | 23,2    | 23,5    | 23,7    | 23,6    | 23,4    | 22,2    | 21,7    | 21,2    | 21,4    | 21,9    | 21,7    | 19,7    | 20,8        |
| 45          | K25-K28 Ulcus ventriculi, duodeni, pepticum, pepticum jejuni .....             | 22,5                         | -  | -     | -      | -       | -       | 20,5    | 21,0    | 22,4    | 25,0    | 23,3    | 24,2    | 23,8    | 22,5    | 24,7    | 21,3    | 22,0    | 21,4    | 23,0    | 20,0    | 17,7    | 24,5        |
| 46          | K70,K73-74 Alkohol. u. chronische Leberkrankheit, Fibrose, Leberzirrhose ..... | 22,6                         | -  | 21,0  | 21,0   | 28,0    | -       | 28,0    | 16,7    | 21,0    | 24,4    | 22,4    | 24,1    | 22,9    | 22,6    | 23,5    | 20,1    | 21,6    | 23,1    | 22,2    | 2,0     | -       | -           |
| 47          | L00-L99 Krankheiten der Haut und der Unterhaut .....                           | 24,0                         | 23,7                                       | 23,5  | 23,4   | 24,5    | 27,3    | 23,7    | 23,4    | 23,3    | 23,8    | 24,2    |         |         |         |         |         |         |         |         |         |         |             |

**Vollstationäre Patienten und Patientinnen der Vorsorge- oder Rehabilitationseinrichtungen\*) 2007**  
**2 Nach Hauptdiagnose (dreistelliger ICD-Schlüssel) und Altersgruppen**

| Lfd. Nr. | Pos.-Nr. der ICD-10 / Hauptdiagnose   | Ins-<br>gesamt <sup>1)</sup> | Davon im Alter von ... bis unter ... Jahre |        |        |         |         |         |         |         |         |         |         |         |         |         |         |         |         |         |         |         |             |  |
|----------|---|------------------------------|--|--------|--------|---------|---------|---------|---------|---------|---------|---------|---------|---------|---------|---------|---------|---------|---------|---------|---------|---------|-------------|--|
|          |   |                              | unter 1                                    | 1 - 5  | 5 - 10 | 10 - 15 | 15 - 20 | 20 - 25 | 25 - 30 | 30 - 35 | 35 - 40 | 40 - 45 | 45 - 50 | 50 - 55 | 55 - 60 | 60 - 65 | 65 - 70 | 70 - 75 | 75 - 80 | 80 - 85 | 85 - 90 | 90 - 95 | 95 u. älter |  |
|          |   | Anzahl                       |  |        |        |         |         |         |         |         |         |         |         |         |         |         |         |         |         |         |         |         |             |  |
| 1        | Insgesamt   | 1 608 426                    | 1 210                                      | 31 250 | 40 777 | 26 021  | 11 106  | 12 954  | 23 817  | 40 853  | 76 060  | 113 655 | 141 942 | 172 317 | 190 880 | 134 804 | 178 631 | 168 085 | 132 137 | 78 360  | 27 804  | 4 627   | 904         |  |
| 2        | A00-T98 Krankheiten, Verletzungen und Vergiftungen  | 1 496 574                    | 908  | 26 264 | 35 270 | 23 716  | 10 822  | 12 591  | 22 924  | 38 985  | 72 709  | 109 323 | 136 800 | 165 239 | 181 228 | 124 980 | 162 688 | 151 603 | 118 705 | 70 981  | 25 636  | 4 332   | 824         |  |
| 3        | A00-B99 Bestimmte infektiöse und parasitäre Krankheiten   | 4 733                        | 8  | 100    | 98     | 43      | 23      | 48      | 75      | 132     | 229     | 335     | 469     | 550     | 584     | 369     | 459     | 377     | 366     | 334     | 103     | 29      | 2           |  |
| 4        | A00-A09 Infektiöse Darmkrankheiten  | 349                          | 3  | 28     | 13     | 7       | -       | 2       | -       | 7       | 10      | 8       | 19      | 11      | 22      | 21      | 28      | 45      | 42      | 51      | 23      | 9       | -           |  |
| 5        | A00 Cholera   | 63                           | -  | -      | 1      | -       | -       | 2       | -       | 1       | 1       | 1       | 5       | 5       | 9       | 4       | 10      | 12      | 8       | 1       | 1       | 2       | -           |  |
| 6        | A01 Typhus abdominalis und Paratyphus   | 5                            | -  | -      | -      | -       | -       | -       | -       | 2       | -       | -       | -       | -       | -       | -       | 1       | -       | 1       | 1       | -       | -       | -           |  |
| 7        | A02 Sonstige Salmonelleninfektionen   | 14                           | -  | 2      | 1      | -       | -       | -       | -       | -       | 2       | -       | -       | -       | -       | 2       | 4       | 2       | -       | -       | 1       | -       | -           |  |
| 8        | A03 Shigellose (Bakterielle Ruhr)   | 3                            | -  | -      | -      | -       | -       | -       | -       | -       | -       | -       | -       | -       | 3       | -       | -       | -       | -       | -       | -       | -       | -           |  |
| 9        | A04 Sonstige bakterielle Darminfektionen  | 109                          | -  | 1      | -      | -       | -       | -       | -       | -       | 2       | -       | 8       | 1       | 4       | 4       | 7       | 20      | 22      | 28      | 11      | 1       | -           |  |
| 10       | A05 Sonstige bakteriell bedingte Lebensmittelvergiftungen   | 4                            | -  | -      | -      | -       | -       | -       | -       | -       | -       | 3       | -       | -       | -       | 1       | -       | -       | -       | -       | -       | -       | -           |  |
| 11       | A06 Amöbiasis   | 7                            | -  | 1      | -      | -       | -       | -       | -       | -       | 1       | -       | -       | -       | -       | 2       | 1       | 2       | -       | -       | -       | -       | -           |  |
| 12       | A07 Sonstige Darmkrankheiten durch Protozoen  | 6                            | -  | -      | -      | -       | -       | -       | -       | 1       | 2       | -       | -       | -       | -       | 1       | 1       | -       | -       | 1       | -       | -       | -           |  |
| 13       | A08 Virusbedingte und sonstige näher bezeichnete Darminfektionen  | 31                           | 2  | 12     | 3      | 1       | -       | -       | -       | 1       | -       | 2       | -       | 1       | -       | 1       | 1       | 1       | 1       | 4       | 1       | -       | -           |  |
| 14       | A09 Diarrhoe und Gastroenteritis, vermutlich infektiösen Ursprungs  | 107                          | 1  | 12     | 8      | 6       | -       | -       | -       | 2       | 2       | 2       | 6       | 4       | 6       | 6       | 3       | 8       | 10      | 16      | 9       | 6       | -           |  |
| 15       | A15-A19 Tuberkulose   | 242                          | -  | 3      | 2      | 2       | -       | 2       | 3       | 10      | 15      | 19      | 22      | 28      | 33      | 12      | 14      | 14      | 23      | 31      | 6       | 3       | -           |  |
| 16       | A15 Tuberkulose der Atmungsorgane, bakteriologisch, molekularbiologisch oder histologisch gesichert       | 89                           | -  | -      | -      | 1       | -       | -       | 2       | 3       | 6       | 10      | 8       | 9       | 14      | 3       | 5       | 5       | 8       | 12      | 2       | 1       | -           |  |
| 17       | A16 Tuberkulose der Atmungsorgane, weder bakteriologisch, molekularbiologisch noch histologisch gesichert | 86                           | -  | 2      | 2      | -       | -       | 1       | -       | 3       | 6       | 5       | 8       | 13      | 12      | 2       | 4       | 7       | 6       | 10      | 3       | 2       | -           |  |
| 18       | A17 Tuberkulose des Nervensystems   | 17                           | -  | -      | -      | -       | -       | -       | 1       | 1       | 1       | 3       | 2       | 2       | 2       | 1       | 2       | -       | 2       | -       | -       | -       | -           |  |
| 19       | A18 Tuberkulose sonstiger Organe  | 44                           | -  | -      | -      | -       | -       | 1       | -       | 3       | 1       | 1       | 3       | 3       | 5       | 6       | 3       | 2       | 7       | 8       | 1       | -       | -           |  |
| 20       | A19 Miliartuberkulose   | 6                            | -  | 1      | -      | 1       | -       | -       | -       | -       | 1       | -       | 1       | 1       | -       | -       | -       | -       | -       | 1       | -       | -       | -           |  |
| 21       | A20-A28 Bestimmte bakterielle Zoonosen  | 12                           | -  | -      | 1      | 1       | -       | -       | -       | 1       | -       | 1       | -       | 1       | 1       | -       | 3       | 1       | 1       | 1       | -       | -       | -           |  |
| 22       | A20 Pest  | 1                            | -  | -      | 1      | -       | -       | -       | -       | -       | -       | -       | -       | -       | -       | -       | -       | -       | -       | -       | -       | -       | -           |  |
| 23       | A21 Tularämie   | 3                            | -  | -      | -      | -       | -       | -       | -       | -       | -       | -       | -       | -       | -       | -       | 2       | -       | -       | 1       | -       | -       | -           |  |
| 24       | A22 Anthrax (Milzbrand)   | -                            | -  | -      | -      | -       | -       | -       | -       | -       | -       | -       | -       | -       | -       | -       | -       | -       | -       | -       | -       | -       | -           |  |
| 25       | A23 Brucellose  | 1                            | -  | -      | -      | -       | -       | -       | -       | 1       | -       | -       | -       | -       | -       | -       | -       | -       | -       | -       | -       | -       | -           |  |
| 26       | A24 Rotz (Malleus) und Melioidose (Pseudorotz)  | -                            | -  | -      | -      | -       | -       | -       | -       | -       | -       | -       | -       | -       | -       | -       | -       | -       | -       | -       | -       | -       | -           |  |
| 27       | A25 Rattenbisskrankheiten   | -                            | -  | -      | -      | -       | -       | -       | -       | -       | -       | -       | -       | -       | -       | -       | -       | -       | -       | -       | -       | -       | -           |  |
| 28       | A26 Erysipeloid   | 3                            | -  | -      | -      | 1       | -       | -       | -       | -       | -       | -       | -       | -       | -       | -       | -       | 1       | 1       | -       | -       | -       | -           |  |
| 29       | A27 Leptospirose  | 4                            | -  | -      | -      | -       | -       | -       | -       | -       | -       | 1       | -       | 1       | 1       | -       | 1       | -       | -       | -       | -       | -       | -           |  |
| 30       | A28 Sonstige bakterielle Zoonosen, anderenorts nicht klassifiziert  | -                            | -  | -      | -      | -       | -       | -       | -       | -       | -       | -       | -       | -       | -       | -       | -       | -       | -       | -       | -       | -       | -           |  |
| 31       | A30-A49 Sonstige bakterielle Krankheiten  | 957                          | 3  | 20     | 27     | 8       | 5       | 8       | 12      | 22      | 18      | 40      | 59      | 71      | 103     | 82      | 117     | 113     | 117     | 90      | 34      | 6       | 2           |  |
| 32       | A30 Lepra (Aussatz)   | -                            | -  | -      | -      | -       | -       | -       | -       | -       | -       | -       | -       | -       | -       | -       | -       | -       | -       | -       | -       | -       | -           |  |
| 33       | A31 Infektion durch sonstige Mykobakterien  | 23                           | -  | 1      | 1      | -       | -       | -       | -       | 2       | -       | 1       | 2       | 3       | 1       | 3       | 4       | 3       | 1       | 1       | -       | -       | -           |  |
| 34       | A32 Listeriose  | 16                           | -  | -      | -      | -       | -       | -       | 1       | -       | 2       | -       | 1       | 2       | 2       | 2       | 1       | 3       | 2       | -       | -       | -       | -           |  |
| 35       | A33 Tetanus neonatorum  | -                            | -  | -      | -      | -       | -       | -       | -       | -       | -       | -       | -       | -       | -       | -       | -       | -       | -       | -       | -       | -       | -           |  |
| 36       | A34 Tetanus während der Schwangerschaft, der Geburt und des Wochenbettes                                  | 1                            | -  | -      | -      | -       | -       | -       | -       | -       | -       | -       | -       | 1       | -       | -       | -       | -       | -       | -       | -       | -       | -           |  |
| 37       | A35 Sonstiger Tetanus   | 3                            | -  | -      | -      | -       | -       | -       | -       | 1       | -       | -       | -       | -       | -       | -       | 1       | -       | -       | 1       | -       | -       | -           |  |
| 38       | A36 Diphtherie  | 8                            | -  | -      | -      | -       | -       | -       | -       | -       | -       | 2       | -       | 1       | 2       | 1       | -       | 1       | 1       | -       | -       | -       | -           |  |
| 39       | A37 Keuchhusten   | 33                           | 1  | 6      | 10     | 4       | -       | -       | -       | 3       | 1       | 1       | 2       | -       | 1       | 2       | 1       | -       | 1       | -       | -       | -       | -           |  |
| 40       | A38 Scharlach   | 7                            | -  | -      | 5      | 1       | -       | -       | -       | -       | -       | 1       | -       | -       | -       | -       | -       | -       | -       | -       | -       | -       | -           |  |
| 41       | A39 Meningokokkeninfektion  | 46                           | -  | 3      | 1      | 1       | 3       | 6       | 2       | 4       | 2       | 4       | 2       | 2       | 8       | 1       | 2       | 3       | 1       | 1       | -       | -       | -           |  |
| 42       | A40 Streptokokkensepsis   | 43                           | -  | 1      | -      | -       | -       | -       | 2       | 4       | 3       | 2       | -       | 2       | 8       | 6       | 5       | 2       | 3       | 3       | 1       | -       | 1           |  |
| 43       | A41 Sonstige Sepsis   | 522                          | 2  | -      | -      | -       | -       | 1       | 2       | 4       | 4       | 12      | 25      | 39      | 48      | 47      | 75      | 77      | 91      | 69      | 21      | 4       | 1           |  |
| 44       | A42 Aktinomykose  | 10                           | -  | -      | -      | -       | -       | -       | -       | -       | -       | 2       | 1       | 4       | 1       | 1       | -       | 1       | -       | -       | -       | -       | -           |  |
| 45       | A43 Nokardiose  | 3                            | -  | -      | -      | -       | 1       | -       | -       | 1       | -       | -       | -       | -       | -       | -       | 1       | -       | -       | -       | -       | -       | -           |  |
| 46       | A44 Bartonellose  | -                            | -  | -      | -      | -       | -       | -       | -       | -       | -       | -       | -       | -       | -       | -       | -       | -       | -       | -       | -       | -       | -           |  |
| 47       | A46 Erysipel (Wundrose)   | 75                           | -  | -      | -      | -       | -       | -       | -       | -       | 1       | 3       | 5       | 6       | 13      | 7       | 5       | 10      | 9       | 5       | 9       | 2       | -           |  |
| 48       | A48 Sonstige bakterielle Krankheiten, anderenorts nicht klassifiziert                                     | 60                           | -  | 1      | 1      | -       | -       | 1       | 2       | 2       | 3       | 5       | 16      | 2       | 9       | 7       | 4       | 3       | 3       | -       | 1       | -       | -           |  |
| 49       | A49 Bakterielle Infektion nicht näher bezeichneter Lokalisation   | 107                          | -  | 8      | 9      | 2       | 1       | -       | 3       | 1       | 2       | 7       | 5       | 9       | 10      | 5       | 18      | 10      | 5       | 10      | 2       | -       | -           |  |
| 50       | A50-A64 Infektionen, die vorwiegend durch Geschlechtsverkehr übertragen werden                            | 52                           | -  | -      | -      | -       | 1       | -       | -       | 1       | 5       | 7       | 5       | 3       | 5       | 2       | 9       | 9       | 2       | 2       | -       | 1       | -           |  |
| 51       | A50 Syphilis connata  | 1                            | -  | -      | -      | -       | -       | -       | -       | -       | 1       | -       | -       | -       | -       | -       | -       | -       | -       | -       | -       | -       | -           |  |
| 52       | A51 Frühsyphilis  | 2                            | -  | -      | -      | -       | -       | -       | -       | -       | -       | -       | 1       | -       | -       | -       | -       | 1       | -       | -       | -       | -       | -           |  |
| 53       | A52 Spätsyphilis  | 30                           | -  | -      | -      | -       | 1       | -       | -       | -       | 3       | 4       | 3       | 2       | 3       | 1       | 3       | 5       | 2       | 2       | -       | 1       | -           |  |
| 54       | A53 Sonstige und nicht näher bezeichnete Syphilis   | 8                            | -  | -      | -      | -       | -       | -       | -       | 1       | 1       | 1       | 1       | -       | 1       | 1       | 2       | -       | -       | -       | -       | -       | -           |  |
| 55       | A54 Gonokokkeninfektion   | 6                            | -  | -      | -      | -       | -       | -       | -       | -       | -       | 2       | -       | 1       | 1       | -       | 2       | -       | -       | -       | -       | -       | -           |  |
| 56       | A55 Lymphogranuloma inguinale (venereum) durch Chlamydien   | -                            | -  | -      | -      | -       | -       | -       | -       | -       | -       | -       | -       | -       | -       | -       | -       | -       | -       | -       | -       | -       | -           |  |
| 57       | A56 Sonstige durch Geschlechtsverkehr übertragene Chlamydienkrankheiten                                   | -                            | -  | -      | -      | -       | -       | -       | -       | -       | -       | -       | -       | -       | -       | -       | -       | -       | -       | -       | -       | -       | -           |  |
| 58       | A57 Ulcus molle (venereum)  | 2                            | -  | -      | -      | -       | -       | -       | -       | -       | -       | -       | -       | -       | -       | -       | 1       | 1       | -       | -       | -       | -       | -           |  |
| 59       | A58 Granuloma venereum (inguinale)  | -                            | -  | -      | -      | -       | -       | -       | -       | -       | -       | -       | -       | -       | -       | -       | -       | -       | -       | -       | -       | -       | -           |  |
| 60       | A59 Trichomoniasis  | -                            | -  | -      | -      | -       | -       | -       | -       | -       | -       | -       | -       | -       | -       | -       | -       | -       | -       | -       | -       | -       | -           |  |
| 61       | A60 Infektionen des Anogenitalbereiches durch Herpesviren (Herpes simplex)                                | -                            | -  | -      | -      | -       | -       | -       | -       | -       | -       | -       | -       | -       | -       | -       | -       | -       | -       | -       | -       | -       | -           |  |

**Vollstationäre Patienten und Patientinnen der Vorsorge- oder Rehabilitationseinrichtungen\*) 2007**  
**2 Nach Hauptdiagnose (dreistelliger ICD-Schlüssel) und Altersgruppen**

| Lfd.<br>Nr. | Pos.-Nr. der ICD-10 / Hauptdiagnose   | Ins-<br>gesamt <sup>1)</sup> | Davon im Alter von ... bis unter ... Jahre |       |        |         |         |         |         |         |         |         |         |         |         |         |         |         |         |         |         |         |             |
|-------------|---|------------------------------|--|-------|--------|---------|---------|---------|---------|---------|---------|---------|---------|---------|---------|---------|---------|---------|---------|---------|---------|---------|-------------|
|             |   |                              | unter 1                                    | 1 - 5 | 5 - 10 | 10 - 15 | 15 - 20 | 20 - 25 | 25 - 30 | 30 - 35 | 35 - 40 | 40 - 45 | 45 - 50 | 50 - 55 | 55 - 60 | 60 - 65 | 65 - 70 | 70 - 75 | 75 - 80 | 80 - 85 | 85 - 90 | 90 - 95 | 95 u. älter |
|             |   |                              | Anzahl                                     |       |        |         |         |         |         |         |         |         |         |         |         |         |         |         |         |         |         |         |             |
| 62          | A63 Sonstige vorwiegend durch Geschlechtsverkehr übertragene Krankheiten, anderenorts nicht klassifiziert | 2                            | -  | -     | -      | -       | -       | -       | -       | -       | -       | -       | -       | -       | -       | -       | 1       | 1       | -       | -       | -       | -       | -           |
| 63          | A64 Durch Geschlechtsverkehr übertragene Krankheiten, nicht näher bezeichnet                              | 1                            | -  | -     | -      | -       | -       | -       | -       | -       | -       | -       | -       | -       | -       | -       | -       | 1       | -       | -       | -       | -       | -           |
| 64          | A65-A69 Sonstige Spirochätenkrankheiten   | 406                          | -  | 1     | 5      | 9       | 2       | 4       | 8       | 13      | 22      | 25      | 44      | 52      | 86      | 47      | 28      | 25      | 22      | 8       | 4       | 1       | -           |
| 65          | A65 Nichtvenerische Syphilis  | -                            | -  | -     | -      | -       | -       | -       | -       | -       | -       | -       | -       | -       | -       | -       | -       | -       | -       | -       | -       | -       | -           |
| 66          | A66 Frambösie   | -                            | -  | -     | -      | -       | -       | -       | -       | -       | -       | -       | -       | -       | -       | -       | -       | -       | -       | -       | -       | -       | -           |
| 67          | A67 Pinta (Carate)  | -                            | -  | -     | -      | -       | -       | -       | -       | -       | -       | -       | -       | -       | -       | -       | -       | -       | -       | -       | -       | -       | -           |
| 68          | A68 Rückfallfieber  | 41                           | -  | -     | -      | 2       | 1       | -       | 1       | -       | 1       | 3       | 6       | 7       | 11      | 5       | 1       | 1       | 2       | -       | -       | -       | -           |
| 69          | A69 Sonstige Spirochäteninfektionen   | 365                          | -  | 1     | 5      | 7       | 1       | 4       | 7       | 13      | 21      | 22      | 38      | 45      | 75      | 42      | 27      | 24      | 20      | 8       | 4       | 1       | -           |
| 70          | A70-A74 Sonstige Krankheiten durch Chlamydien   | 4                            | -  | -     | -      | -       | -       | 1       | -       | -       | -       | -       | 2       | -       | -       | -       | -       | -       | -       | 1       | -       | -       | -           |
| 71          | A70 Infektionen durch Chlamydia psittaci  | -                            | -  | -     | -      | -       | -       | -       | -       | -       | -       | -       | -       | -       | -       | -       | -       | -       | -       | -       | -       | -       | -           |
| 72          | A71 Trachom   | 1                            | -  | -     | -      | -       | -       | -       | -       | -       | -       | -       | -       | -       | -       | -       | -       | -       | -       | 1       | -       | -       | -           |
| 73          | A74 Sonstige Krankheiten durch Chlamydien   | 3                            | -  | -     | -      | -       | -       | 1       | -       | -       | -       | -       | 2       | -       | -       | -       | -       | -       | -       | -       | -       | -       | -           |
| 74          | A75-A79 Rickettsiosen   | 9                            | -  | -     | -      | 1       | -       | -       | -       | -       | 1       | -       | 3       | 1       | -       | 1       | 1       | -       | -       | -       | 1       | -       | -           |
| 75          | A75 Fleckfieber   | 1                            | -  | -     | -      | -       | -       | -       | -       | -       | -       | -       | -       | -       | -       | -       | -       | -       | -       | -       | 1       | -       | -           |
| 76          | A77 Zeckenbissfieber (Rickettsiosen, durch Zecken übertragen)   | 5                            | -  | -     | -      | -       | -       | -       | -       | -       | 1       | -       | 2       | 1       | -       | 1       | -       | -       | -       | -       | -       | -       | -           |
| 77          | A78 Q-Fieber  | 2                            | -  | -     | -      | -       | -       | -       | -       | -       | -       | -       | 1       | -       | -       | -       | 1       | -       | -       | -       | -       | -       | -           |
| 78          | A79 Sonstige Rickettsiosen  | 1                            | -  | -     | -      | 1       | -       | -       | -       | -       | -       | -       | -       | -       | -       | -       | -       | -       | -       | -       | -       | -       | -           |
| 79          | A80-A89 Virusinfektionen des Zentralnervensystems   | 304                          | -  | 3     | 1      | 1       | 5       | 9       | 18      | 7       | 14      | 36      | 42      | 27      | 27      | 21      | 39      | 25      | 16      | 11      | 2       | -       | -           |
| 80          | A80 Akute Poliomyelitis (Spinale Kinderlähmung)   | 43                           | -  | -     | -      | -       | -       | -       | 2       | 1       | -       | 2       | 4       | 3       | 6       | 3       | 11      | 5       | 6       | -       | -       | -       | -           |
| 81          | A81 Atypische Virus-Infektionen des Zentralnervensystems  | 39                           | -  | -     | -      | 1       | -       | -       | 2       | 1       | 1       | 11      | 4       | 3       | 1       | 4       | 5       | 4       | 2       | -       | -       | -       | -           |
| 82          | A82 Tollwut (Rabies)  | 1                            | -  | -     | -      | 1       | -       | -       | -       | -       | -       | -       | -       | -       | -       | -       | -       | -       | -       | -       | -       | -       | -           |
| 83          | A83 Viruserzephalitis, durch Moskitos (Stechmücken) übertragen  | 2                            | -  | -     | -      | -       | -       | -       | -       | -       | -       | -       | -       | -       | -       | -       | -       | -       | 1       | 1       | -       | -       | -           |
| 84          | A84 Viruserzephalitis, durch Zecken übertragen  | 50                           | -  | -     | -      | -       | -       | 1       | 1       | 1       | 1       | 9       | 8       | 6       | 6       | 3       | 7       | 3       | 2       | 2       | -       | -       | -           |
| 85          | A85 Sonstige Viruserzephalitis, anderenorts nicht klassifiziert   | 26                           | -  | -     | -      | -       | -       | -       | 1       | -       | 2       | 2       | 3       | 6       | 4       | -       | 2       | 4       | 1       | 1       | -       | -       | -           |
| 86          | A86 Viruserzephalitis, nicht näher bezeichnet   | 84                           | -  | 3     | 1      | -       | 4       | 6       | 7       | 3       | 5       | 4       | 12      | 3       | 7       | 7       | 10      | 4       | 2       | 4       | 2       | -       | -           |
| 87          | A87 Virusmeningitis   | 55                           | -  | -     | -      | -       | -       | 2       | 5       | 1       | 5       | 8       | 10      | 5       | 3       | 4       | 3       | 4       | 2       | 3       | -       | -       | -           |
| 88          | A88 Sonstige Virusinfektionen des Zentralnervensystems, anderenorts nicht klassifiziert                   | 1                            | -  | -     | -      | -       | -       | -       | -       | -       | -       | -       | -       | -       | -       | -       | 1       | -       | -       | -       | -       | -       | -           |
| 89          | A89 Virusinfektion des Zentralnervensystems, nicht näher bezeichnet                                       | 3                            | -  | -     | -      | -       | -       | -       | -       | -       | -       | -       | 1       | 1       | -       | -       | 1       | -       | -       | -       | -       | -       | -           |
| 90          | A90-A99 Durch Arthropoden übertragene Viruskrankheiten und virale hämorrhagische Fieber                   | 9                            | -  | -     | -      | -       | -       | -       | -       | -       | 1       | 1       | -       | -       | 2       | 2       | 1       | 2       | -       | -       | -       | -       | -           |
| 91          | A90 Dengue-Fieber (Klassische Dengue)   | -                            | -  | -     | -      | -       | -       | -       | -       | -       | -       | -       | -       | -       | -       | -       | -       | -       | -       | -       | -       | -       | -           |
| 92          | A91 Hämorrhagisches Dengue-Fieber   | -                            | -  | -     | -      | -       | -       | -       | -       | -       | -       | -       | -       | -       | -       | -       | -       | -       | -       | -       | -       | -       | -           |
| 93          | A92 Sonstige durch Moskitos (Stechmücken) übertragene Viruskrankheiten                                    | -                            | -  | -     | -      | -       | -       | -       | -       | -       | -       | -       | -       | -       | -       | -       | -       | -       | -       | -       | -       | -       | -           |
| 94          | A93 Sonstige durch Arthropoden übertragene Viruskrankheiten, anderenorts nicht klassifiziert              | 1                            | -  | -     | -      | -       | -       | -       | -       | -       | -       | -       | -       | -       | -       | 1       | -       | -       | -       | -       | -       | -       | -           |
| 95          | A94 Durch Arthropoden übertragene Viruskrankheit, nicht näher bezeichnet                                  | -                            | -  | -     | -      | -       | -       | -       | -       | -       | -       | -       | -       | -       | -       | -       | -       | -       | -       | -       | -       | -       | -           |
| 96          | A95 Gelbfieber  | 1                            | -  | -     | -      | -       | -       | -       | -       | -       | -       | -       | -       | -       | -       | -       | -       | 1       | -       | -       | -       | -       | -           |
| 97          | A96 Hämorrhagisches Fieber durch Arenaviren   | 3                            | -  | -     | -      | -       | -       | -       | -       | -       | -       | -       | -       | -       | 1       | -       | 1       | -       | -       | -       | -       | -       | -           |
| 98          | A98 Sonstige hämorrhagische Viruskrankheiten, anderenorts nicht klassifiziert                             | 4                            | -  | -     | -      | -       | -       | -       | -       | -       | 1       | 1       | -       | -       | 1       | 1       | -       | -       | -       | -       | -       | -       | -           |
| 99          | A99 Nicht näher bezeichnete hämorrhagische Viruskrankheit   | -                            | -  | -     | -      | -       | -       | -       | -       | -       | -       | -       | -       | -       | -       | -       | -       | -       | -       | -       | -       | -       | -           |
| 100         | B00-B09 Virusinfektionen, die durch Haut- und Schleimhautläsionen gekennzeichnet sind                     | 365                          | 1  | 15    | 15     | 3       | 1       | 6       | 5       | 6       | 9       | 22      | 17      | 34      | 37      | 22      | 47      | 36      | 39      | 32      | 13      | 5       | -           |
| 101         | B00 Infektionen durch Herpesviren (Herpes simplex)  | 149                          | 1  | 3     | 2      | 3       | 1       | 5       | 2       | 3       | 5       | 13      | 9       | 20      | 13      | 12      | 26      | 16      | 8       | 5       | 2       | -       | -           |
| 102         | B01 Varizellen (Windpocken)   | 16                           | -  | 4     | 6      | -       | -       | -       | -       | -       | -       | -       | -       | -       | 3       | -       | -       | 1       | -       | 1       | 1       | -       | -           |
| 103         | B02 Zoster (Herpes zoster)  | 181                          | -  | -     | -      | -       | -       | 1       | 3       | 2       | 4       | 8       | 8       | 13      | 21      | 10      | 21      | 18      | 31      | 26      | 10      | 5       | -           |
| 104         | B03 Pocken  | -                            | -  | -     | -      | -       | -       | -       | -       | -       | -       | -       | -       | -       | -       | -       | -       | -       | -       | -       | -       | -       | -           |
| 105         | B04 Affenpocken   | -                            | -  | -     | -      | -       | -       | -       | -       | -       | -       | -       | -       | -       | -       | -       | -       | -       | -       | -       | -       | -       | -           |
| 106         | B05 Masern  | 2                            | -  | -     | -      | -       | -       | -       | -       | 1       | -       | -       | -       | 1       | -       | -       | -       | -       | -       | -       | -       | -       | -           |
| 107         | B06 Röteln (Rubeola) (Rubella)  | 2                            | -  | 1     | -      | -       | -       | -       | -       | -       | -       | -       | -       | -       | -       | -       | -       | 1       | -       | -       | -       | -       | -           |
| 108         | B07 Viruswarzen   | 4                            | -  | 1     | 3      | -       | -       | -       | -       | -       | -       | -       | -       | -       | -       | -       | -       | -       | -       | -       | -       | -       | -           |
| 109         | B08 Sonstige Virusinfektionen, die durch Haut- und Schleimhautläsionen gekennzeichnet sind, a. n. k.      | 11                           | -  | 6     | 4      | -       | -       | -       | -       | -       | -       | 1       | -       | -       | -       | -       | -       | -       | -       | -       | -       | -       | -           |
| 110         | B09 Nicht näher bezeichnete Virusinfektion, die durch Haut- und Schleimhautläsionen gekennzeichnet ist    | -                            | -  | -     | -      | -       | -       | -       | -       | -       | -       | -       | -       | -       | -       | -       | -       | -       | -       | -       | -       | -       | -           |
| 111         | B15-B19 Virushepatitis  | 396                          | -  | -     | -      | 1       | -       | 3       | 8       | 10      | 24      | 47      | 99      | 93      | 60      | 23      | 15      | 7       | 3       | 1       | 2       | -       | -           |
| 112         | B15 Akute Virushepatitis A  | 3                            | -  | -     | -      | -       | -       | -       | -       | -       | -       | -       | -       | -       | -       | 2       | 1       | -       | -       | -       | -       | -       | -           |
| 113         | B16 Akute Virushepatitis B  | 31                           | -  | -     | -      | -       | -       | 2       | 2       | 4       | 1       | 8       | 3       | 4       | 5       | 1       | 1       | -       | -       | -       | -       | -       | -           |
| 114         | B17 Sonstige akute Virushepatitis   | 42                           | -  | -     | -      | -       | -       | -       | 1       | 1       | 6       | 4       | 5       | 11      | 8       | -       | 3       | 1       | 1       | -       | 1       | -       | -           |
| 115         | B18 Chronische Virushepatitis   | 318                          | -  | -     | -      | 1       | -       | 3       | 5       | 7       | 14      | 42      | 86      | 79      | 47      | 16      | 9       | 5       | 2       | 1       | 1       | -       | -           |
| 116         | B19 Nicht näher bezeichnete Virushepatitis  | 2                            | -  | -     | -      | -       | -       | -       | -       | -       | -       | -       | -       | -       | 1       | -       | 1       | -       | -       | -       | -       | -       | -           |
| 117         | B20-B24 HIV-Krankheit (Humane Immundefizienz-Viruskrankheit)  | 310                          | -  | -     | -      | -       | 2       | -       | 9       | 16      | 55      | 79      | 69      | 40      | 24      | 9       | 3       | 2       | -       | 2       | -       | -       | -           |
| 118         | B20 Infektiöse und parasitäre Krankheiten infolge HIV-Krankheit (Humane Immundefizienz-Viruskrankheit)    | 21                           | -  | -     | -      | -       | -       | -       | 1       | 2       | 3       | 6       | 5       | 2       | 1       | 1       | -       | -       | -       | -       | -       | -       | -           |

[illegible]

**Vollstationäre Patienten und Patientinnen der Vorsorge- oder Rehabilitationseinrichtungen\*) 2007**  
**2 Nach Hauptdiagnose (dreistelliger ICD-Schlüssel) und Altersgruppen**

| Lfd.<br>Nr. | Pos.-Nr. der ICD-10 / Hauptdiagnose  | Ins-<br>gesamt <sup>1)</sup> | Davon im Alter von ... bis unter ... Jahre |       |        |         |         |         |         |         |         |         |         |         |         |         |         |         |         |         |         |         |             |  |  |
|-------------|--|------------------------------|--|-------|--------|---------|---------|---------|---------|---------|---------|---------|---------|---------|---------|---------|---------|---------|---------|---------|---------|---------|-------------|--|--|
|             |  |                              | unter 1                                    | 1 - 5 | 5 - 10 | 10 - 15 | 15 - 20 | 20 - 25 | 25 - 30 | 30 - 35 | 35 - 40 | 40 - 45 | 45 - 50 | 50 - 55 | 55 - 60 | 60 - 65 | 65 - 70 | 70 - 75 | 75 - 80 | 80 - 85 | 85 - 90 | 90 - 95 | 95 u. älter |  |  |
|             |  |                              | Anzahl                                     |       |        |         |         |         |         |         |         |         |         |         |         |         |         |         |         |         |         |         |             |  |  |
| 181         | B86 Skabies  | 3                            | -  | -     | -      | -       | -       | -       | -       | -       | 1       | -       | 1       | -       | 1       | -       | -       | -       | -       | -       | -       | -       | -           |  |  |
| 182         | B87 Myiasis  | 1                            | -  | -     | -      | -       | -       | -       | -       | 1       | -       | -       | -       | -       | -       | -       | -       | -       | -       | -       | -       | -       | -           |  |  |
| 183         | B88 Sonstiger Parasitenbefall der Haut   | -                            | -  | -     | -      | -       | -       | -       | -       | -       | -       | -       | -       | -       | -       | -       | -       | -       | -       | -       | -       | -       | -           |  |  |
| 184         | B89 Nicht näher bezeichnete parasitäre Krankheit   | 2                            | -  | -     | -      | -       | -       | -       | -       | -       | -       | -       | -       | -       | -       | 1       | 1       | -       | -       | -       | -       | -       | -           |  |  |
| 185         | B90-B94 Folgezustände von infektiösen und parasitären Krankheiten  | 789                          | -  | 1     | -      | -       | 1       | 1       | -       | 5       | 10      | 12      | 49      | 139     | 136     | 88      | 109     | 74      | 72      | 78      | 12      | 2       | -           |  |  |
| 186         | B90 Folgezustände der Tuberkulose  | 127                          | -  | -     | -      | -       | -       | -       | -       | 1       | 2       | -       | 2       | 5       | 3       | 3       | 7       | 6       | 32      | 55      | 10      | 1       | -           |  |  |
| 187         | B91 Folgezustände der Poliomyelitis  | 612                          | -  | -     | -      | -       | 1       | 1       | -       | 4       | 5       | 10      | 41      | 129     | 123     | 81      | 96      | 62      | 36      | 20      | 2       | 1       | -           |  |  |
| 188         | B92 Folgezustände der Lepra  | 2                            | -  | -     | -      | -       | -       | -       | -       | -       | -       | -       | -       | -       | 2       | -       | -       | -       | -       | -       | -       | -       | -           |  |  |
| 189         | B94 Folgezustände sonstiger und nicht näher bezeichneter infektiöser und parasitärer Krankheiten                 | 48                           | -  | 1     | -      | -       | -       | -       | -       | -       | 3       | 2       | 6       | 5       | 8       | 4       | 6       | 6       | 4       | 3       | -       | -       | -           |  |  |
| 190         | B95-B97 Bakterien, Viren u. sonst. Infektionserreger als Ursache von Krankh., die in a. Kap. klassifiziert sind  | -                            | -  | -     | -      | -       | -       | -       | -       | -       | -       | -       | -       | -       | -       | -       | -       | -       | -       | -       | -       | -       | -           |  |  |
| 191         | B95 Streptokokken und Staphylokokken als Ursache von Krankheiten, die in anderen Kapiteln klassifiziert sind     | -                            | -  | -     | -      | -       | -       | -       | -       | -       | -       | -       | -       | -       | -       | -       | -       | -       | -       | -       | -       | -       | -           |  |  |
| 192         | B96 Sonstige Bakterien als Ursache von Krankheiten, die in anderen Kapiteln klassifiziert sind                   | -                            | -  | -     | -      | -       | -       | -       | -       | -       | -       | -       | -       | -       | -       | -       | -       | -       | -       | -       | -       | -       | -           |  |  |
| 193         | B97 Viren als Ursache von Krankheiten, die in anderen Kapiteln klassifiziert sind                                | -                            | -  | -     | -      | -       | -       | -       | -       | -       | -       | -       | -       | -       | -       | -       | -       | -       | -       | -       | -       | -       | -           |  |  |
| 194         | B99 Sonstige und nicht näher bezeichnete Infektionskrankheiten   | 214                          | -  | 13    | 15     | 3       | 2       | 5       | 2       | 12      | 14      | 12      | 10      | 22      | 15      | 15      | 22      | 10      | 20      | 15      | 5       | 2       | -           |  |  |
| 195         | C00-D48 Neubildungen   | 185 769                      | 6  | 138   | 240    | 157     | 270     | 564     | 1 105   | 1 763   | 4 197   | 8 417   | 13 485  | 18 780  | 24 468  | 25 090  | 36 529  | 26 642  | 14 532  | 7 018   | 2 082   | 246     | 37          |  |  |
| 196         | C00-C97 Bösartige Neubildungen   | 175 881                      | 3  | 115   | 193    | 119     | 213     | 451     | 934     | 1 547   | 3 721   | 7 596   | 12 343  | 17 511  | 23 228  | 24 128  | 35 237  | 25 693  | 13 871  | 6 708   | 2 001   | 230     | 36          |  |  |
| 197         | C00-C75 BN an gen. bez. Lokalisa., als primär festgest. od. vermutet, ausge. lymphat., blutbil. u. verw. Gewebes | 164 042                      | 3  | 52    | 101    | 63      | 135     | 289     | 687     | 1 249   | 3 210   | 6 853   | 11 330  | 16 150  | 21 577  | 22 769  | 33 506  | 24 419  | 13 114  | 6 362   | 1 910   | 224     | 36          |  |  |
| 198         | C00-C14 Bösartige Neubildungen der Lippe, der Mundhöhle und des Pharynx  | 4 700                        | -  | -     | -      | 2       | 1       | 5       | 13      | 20      | 76      | 217     | 568     | 899     | 976     | 677     | 633     | 336     | 177     | 75      | 23      | 2       | -           |  |  |
| 199         | C00 Bösartige Neubildung der Lippe   | 39                           | -  | -     | -      | -       | -       | -       | -       | -       | -       | -       | 3       | 5       | 7       | 3       | 4       | 5       | 7       | 5       | -       | -       | -           |  |  |
| 200         | C01 Bösartige Neubildung des Zungengrundes   | 400                          | -  | -     | -      | -       | -       | -       | 1       | 1       | 6       | 15      | 53      | 76      | 96      | 57      | 54      | 28      | 11      | 1       | 1       | -       | -           |  |  |
| 201         | C02 Bösartige Neubildung sonstiger und nicht näher bezeichneter Teile der Zunge                                  | 465                          | -  | -     | -      | -       | -       | 2       | 5       | 4       | 15      | 24      | 46      | 74      | 82      | 74      | 63      | 41      | 24      | 8       | 3       | -       | -           |  |  |
| 202         | C03 Bösartige Neubildung des Zahnfleisches   | 110                          | -  | -     | -      | -       | -       | -       | -       | -       | 1       | 3       | 14      | 12      | 17      | 14      | 16      | 14      | 14      | 4       | 1       | -       | -           |  |  |
| 203         | C04 Bösartige Neubildung des Mundbodens  | 653                          | -  | -     | -      | -       | -       | -       | -       | 3       | 12      | 26      | 91      | 137     | 141     | 83      | 87      | 39      | 20      | 10      | 4       | -       | -           |  |  |
| 204         | C05 Bösartige Neubildung des Gaumens   | 170                          | -  | -     | -      | -       | -       | 1       | -       | -       | 5       | 3       | 20      | 36      | 30      | 23      | 24      | 11      | 9       | 6       | 1       | 1       | -           |  |  |
| 205         | C06 Bösartige Neubildung sonstiger und nicht näher bezeichneter Teile des Mundes                                 | 126                          | -  | -     | -      | -       | -       | -       | 1       | -       | 3       | 7       | 14      | 16      | 16      | 16      | 17      | 18      | 11      | 6       | 1       | -       | -           |  |  |
| 206         | C07 Bösartige Neubildung der Parotis   | 175                          | -  | -     | -      | 1       | 1       | 1       | 1       | 4       | 5       | 12      | 12      | 21      | 31      | 25      | 13      | 22      | 16      | 6       | 4       | -       | -           |  |  |
| 207         | C08 Bösartige Neubildung sonstiger und nicht näher bezeichneter großer Speicheldrüsen                            | 75                           | -  | -     | -      | 1       | -       | -       | -       | 1       | 1       | 6       | 8       | 15      | 9       | 5       | 13      | 11      | 2       | 2       | 1       | -       | -           |  |  |
| 208         | C09 Bösartige Neubildung der Tonsille  | 611                          | -  | -     | -      | -       | -       | -       | -       | 2       | 5       | 33      | 72      | 124     | 146     | 77      | 88      | 37      | 17      | 9       | 1       | -       | -           |  |  |
| 209         | C10 Bösartige Neubildung des Oropharynx  | 824                          | -  | -     | -      | -       | -       | -       | -       | 1       | 9       | 35      | 104     | 170     | 192     | 144     | 104     | 41      | 16      | 6       | 1       | 1       | -           |  |  |
| 210         | C11 Bösartige Neubildung des Nasopharynx   | 236                          | -  | -     | -      | -       | -       | -       | 5       | 3       | 10      | 15      | 41      | 45      | 37      | 25      | 23      | 18      | 8       | 5       | 1       | -       | -           |  |  |
| 211         | C12 Bösartige Neubildung des Recessus piriformis   | 48                           | -  | -     | -      | -       | -       | -       | -       | -       | 1       | 2       | 5       | 12      | 14      | 4       | 5       | 2       | 2       | -       | 1       | -       | -           |  |  |
| 212         | C13 Bösartige Neubildung des Hypopharynx   | 723                          | -  | -     | -      | -       | -       | 1       | -       | 1       | 3       | 35      | 78      | 147     | 152     | 118     | 119     | 45      | 16      | 5       | 3       | -       | -           |  |  |
| 213         | C14 Bösartige Neub. sonstiger u. ungenau bezeichneter Lokalisationen d. Lippe, d. Mundhöhle u. d. Pharynx        | 45                           | -  | -     | -      | -       | -       | -       | -       | -       | -       | 1       | 7       | 9       | 6       | 9       | 3       | 4       | 4       | 2       | -       | -       | -           |  |  |
| 214         | C15-C26 Bösartige Neubildungen der Verdauungsorgane  | 33 567                       | 1  | 1     | 1      | 2       | 10      | 16      | 62      | 110     | 322     | 779     | 1 453   | 2 596   | 3 811   | 3 995   | 6 182   | 5 860   | 4 440   | 2 833   | 964     | 108     | 19          |  |  |
| 215         | C15 Bösartige Neubildung des Ösophagus   | 1 566                        | -  | -     | -      | -       | -       | 3       | 2       | 3       | 15      | 46      | 104     | 203     | 274     | 253     | 312     | 209     | 101     | 31      | 8       | -       | 1           |  |  |
| 216         | C16 Bösartige Neubildung des Magens  | 5 029                        | -  | -     | -      | -       | 1       | -       | 8       | 31      | 65      | 141     | 246     | 400     | 543     | 560     | 839     | 916     | 726     | 411     | 131     | 11      | -           |  |  |
| 217         | C17 Bösartige Neubildung des Dünndarmes  | 463                          | -  | -     | -      | -       | -       | -       | 1       | 2       | 13      | 26      | 40      | 42      | 68      | 67      | 91      | 66      | 30      | 11      | 6       | -       | -           |  |  |
| 218         | C18 Bösartige Neubildung des Kolons  | 13 411                       | -  | -     | -      | 1       | 6       | 5       | 33      | 33      | 94      | 244     | 474     | 847     | 1 263   | 1 412   | 2 297   | 2 431   | 2 055   | 1 578   | 549     | 75      | 14          |  |  |
| 219         | C19 Bösartige Neubildung am Rektosigmoid, Übergang   | 1 145                        | -  | -     | -      | -       | 1       | -       | -       | 3       | 7       | 24      | 47      | 80      | 141     | 166     | 197     | 180     | 156     | 101     | 38      | 3       | 1           |  |  |
| 220         | C20 Bösartige Neubildung des Rektums   | 7 572                        | -  | -     | -      | -       | 1       | 4       | 6       | 19      | 75      | 167     | 332     | 664     | 1 011   | 953     | 1 521   | 1 269   | 868     | 479     | 185     | 15      | 3           |  |  |
| 221         | C21 Bösartige Neubildung des Anus und des Analkanals   | 531                          | -  | -     | -      | -       | -       | -       | 2       | 7       | 20      | 35      | 54      | 59      | 85      | 56      | 77      | 54      | 44      | 29      | 8       | 1       | -           |  |  |
| 222         | C22 Bösartige Neubildung der Leber und der intrahepatischen Gallengänge  | 716                          | 1  | 1     | -      | 1       | -       | 1       | 5       | 2       | 3       | 16      | 36      | 62      | 85      | 107     | 145     | 132     | 77      | 35      | 5       | 1       | -           |  |  |
| 223         | C23 Bösartige Neubildung der Gallenblase   | 200                          | -  | -     | -      | -       | -       | 1       | -       | -       | 1       | 5       | 5       | 7       | 21      | 20      | 40      | 43      | 26      | 23      | 8       | -       | -           |  |  |
| 224         | C24 Bösartige Neubildung sonstiger und nicht näher bezeichneter Teile der Gallenwege                             | 569                          | -  | -     | -      | -       | -       | 1       | 1       | 1       | 8       | 11      | 20      | 32      | 65      | 89      | 120     | 113     | 77      | 29      | 2       | -       | -           |  |  |
| 225         | C25 Bösartige Neubildung des Pankreas  | 2 175                        | -  | -     | 1      | -       | 1       | 1       | 3       | 8       | 16      | 54      | 80      | 178     | 232     | 295     | 509     | 422     | 261     | 94      | 19      | 1       | -           |  |  |
| 226         | C26 Bösartige Neubildung sonstiger und ungenau bezeichneter Verdauungsorgane                                     | 190                          | -  | -     | -      | -       | -       | -       | 1       | 1       | 5       | 10      | 15      | 22      | 23      | 17      | 34      | 25      | 19      | 12      | 5       | 1       | -           |  |  |
| 227         | C30-C39 Bösartige Neubildungen der Atmungsorgane und sonstiger intrathorakaler Organe                            | 10 498                       | -  | 2     | 1      | -       | 1       | 6       | 20      | 22      | 82      | 246     | 622     | 1 194   | 1 599   | 1 610   | 2 043   | 1 689   | 1 001   | 288     | 68      | 2       | 2           |  |  |
| 228         | C30 Bösartige Neubildung der Nasenhöhle und des Mittelohres  | 54                           | -  | -     | -      | -       | -       | -       | 1       | -       | 4       | 5       | 8       | 8       | 7       | 3       | 6       | 6       | 4       | -       | 2       | -       | -           |  |  |
| 229         | C31 Bösartige Neubildung der Nasennebenhöhlen  | 124                          | -  | -     | -      | -       | -       | -       | 2       | -       | 5       | 3       | 11      | 25      | 24      | 16      | 14      | 18      | 5       | 1       | -       | -       | -           |  |  |
| 230         | C32 Bösartige Neubildung des Larynx  | 1 392                        | -  | -     | -      | -       | -       | -       | -       | 1       | 11      | 42      | 113     | 220     | 281     | 251     | 255     | 121     | 67      | 21      | 9       | -       | -           |  |  |
| 231         | C33 Bösartige Neubildung der Trachea   | 12                           | -  | -     | -      | -       | -       | -       | -       | 2       | -       | -       | 1       | 1       | 2       | 2       | 2       | 1       | -       | 1       | -       | -       | -           |  |  |
| 232         | C34 Bösartige Neubildung der Bronchien und der Lunge   | 8 727                        | -  | 2     | 1      | -       | 1       | 6       | 15      | 17      | 60      | 186     | 470     | 914     | 1 263   | 1 316   | 1 726   | 1 517   | 913     | 260     | 56      | 2       | 2           |  |  |
| 233         | C37 Bösartige Neubildung des Thymus  | 85                           | -  | -     | -      | -       | -       | -       | -       | -       | 1       | 8       | 10      | 17      | 9       | 9       | 16      | 9       | 5       | 1       | -       | -       | -           |  |  |

**Vollstationäre Patienten und Patientinnen der Vorsorge- oder Rehabilitationseinrichtungen\*) 2007**  
**2 Nach Hauptdiagnose (dreistelliger ICD-Schlüssel) und Altersgruppen**

| Lfd.<br>Nr. | Pos.-Nr. der ICD-10 / Hauptdiagnose  | Ins-<br>gesamt <sup>1)</sup> | Davon im Alter von ... bis unter ... Jahre |       |        |         |         |         |         |         |         |         |         |         |         |         |         |         |         |         |         |         |             |  |  |
|-------------|--|------------------------------|--|-------|--------|---------|---------|---------|---------|---------|---------|---------|---------|---------|---------|---------|---------|---------|---------|---------|---------|---------|-------------|--|--|
|             |  |                              | unter 1                                    | 1 - 5 | 5 - 10 | 10 - 15 | 15 - 20 | 20 - 25 | 25 - 30 | 30 - 35 | 35 - 40 | 40 - 45 | 45 - 50 | 50 - 55 | 55 - 60 | 60 - 65 | 65 - 70 | 70 - 75 | 75 - 80 | 80 - 85 | 85 - 90 | 90 - 95 | 95 u. älter |  |  |
|             |  | Anzahl                       |  |       |        |         |         |         |         |         |         |         |         |         |         |         |         |         |         |         |         |         |             |  |  |
| 234         | C38 Bösartige Neubildung des Herzens, des Mediastinums und der Pleura  | 92                           | -  | -     | -      | -       | -       | -       | 2       | 2       | 1       | 2       | 7       | 8       | 12      | 12      | 22      | 14      | 6       | 3       | 1       | -       | -           |  |  |
| 235         | C39 Bös. Neub. sonstiger u. ungenau bez. Lokalisationen des Atmungssys. u. sonstiger intrathorakaler Organe        | 12                           | -  | -     | -      | -       | -       | -       | -       | -       | -       | -       | 2       | 1       | 1       | 1       | 2       | 3       | 1       | 1       | -       | -       | -           |  |  |
| 236         | C40-C41 Bösartige Neubildungen des Knochens und des Gelenkknorpels   | 411                          | -  | 1     | 10     | 11      | 30      | 19      | 14      | 17      | 27      | 33      | 37      | 39      | 40      | 24      | 49      | 33      | 16      | 9       | 2       | -       | -           |  |  |
| 237         | C40 Bösartige Neubildung des Knochens und des Gelenkknorpels der Extremitäten                                      | 137                          | -  | 1     | 4      | 3       | 7       | 10      | 6       | 5       | 9       | 10      | 12      | 13      | 15      | 6       | 12      | 13      | 6       | 3       | 2       | -       | -           |  |  |
| 238         | C41 Bösartige Neubildung des Knochens und des Gelenkknorpels sonstiger und nicht näher bezeichneter Lokalisationen | 274                          | -  | -     | 6      | 8       | 23      | 9       | 8       | 12      | 18      | 23      | 25      | 26      | 25      | 18      | 37      | 20      | 10      | 6       | -       | -       | -           |  |  |
| 239         | C43-C44 Melanom und sonstige bösartige Neubildungen der Haut   | 2 192                        | -  | -     | 1      | -       | -       | 10      | 27      | 43      | 82      | 196     | 221     | 233     | 299     | 236     | 328     | 245     | 137     | 102     | 26      | 6       | -           |  |  |
| 240         | C43 Bösartiges Melanom der Haut  | 1 732                        | -  | -     | 1      | -       | -       | 10      | 26      | 40      | 74      | 179     | 199     | 200     | 240     | 187     | 256     | 165     | 90      | 52      | 10      | 3       | -           |  |  |
| 241         | C44 Sonstige bösartige Neubildungen der Haut   | 460                          | -  | -     | -      | -       | -       | -       | 1       | 3       | 8       | 17      | 22      | 33      | 59      | 49      | 72      | 80      | 47      | 50      | 16      | 3       | -           |  |  |
| 242         | C45-C49 Bösartige Neubildungen des mesothelialen Gewebes und des Weichteilgewebes                                  | 1 463                        | -  | 6     | 7      | 8       | 8       | 12      | 20      | 20      | 56      | 110     | 103     | 135     | 198     | 176     | 244     | 206     | 94      | 42      | 16      | 2       | -           |  |  |
| 243         | C45 Mesotheliom  | 274                          | -  | -     | -      | -       | -       | -       | 1       | 2       | -       | 4       | 9       | 16      | 28      | 41      | 75      | 67      | 19      | 9       | 2       | 1       | -           |  |  |
| 244         | C46 Kaposi-Sarkom (Sarcoma idiopathicum multiplex haemorrhagicum)  | 12                           | -  | -     | -      | -       | -       | -       | -       | 1       | -       | -       | 3       | -       | 1       | 2       | 2       | 1       | 2       | -       | -       | -       | -           |  |  |
| 245         | C47 Bösartige Neubildung der peripheren Nerven und des autonomen Nervensystems                                     | 50                           | -  | 2     | 1      | 2       | 1       | 1       | 2       | 2       | 5       | 6       | 5       | 4       | 2       | 4       | 3       | 6       | 3       | -       | 1       | -       | -           |  |  |
| 246         | C48 Bösartige Neubildung des Retroperitoneums und des Peritoneums  | 200                          | -  | -     | -      | -       | -       | -       | 2       | -       | 7       | 11      | 7       | 21      | 26      | 33      | 39      | 30      | 14      | 8       | 2       | -       | -           |  |  |
| 247         | C49 Bösartige Neubildung sonstigen Bindegewebes und anderer Weichteilgewebe  | 927                          | -  | 4     | 6      | 6       | 7       | 11      | 15      | 15      | 44      | 89      | 79      | 94      | 141     | 96      | 125     | 102     | 56      | 25      | 11      | 1       | -           |  |  |
| 248         | C50 Bösartige Neubildung der Brustdrüse (Mamma)  | 45 610                       | 1  | 1     | 2      | -       | -       | 25      | 133     | 456     | 1 368   | 3 282   | 5 386   | 6 350   | 6 736   | 5 900   | 7 288   | 4 434   | 2 392   | 1 362   | 436     | 55      | 3           |  |  |
| 249         | C51-C58 Bösartige Neubildungen der weiblichen Genitalorgane  | 11 365                       | -  | -     | -      | -       | 5       | 23      | 65      | 153     | 435     | 784     | 1 107   | 1 382   | 1 521   | 1 337   | 1 820   | 1 352   | 796     | 448     | 121     | 12      | 4           |  |  |
| 250         | C51 Bösartige Neubildung der Vulva   | 625                          | -  | -     | -      | -       | -       | -       | 3       | 13      | 21      | 44      | 47      | 56      | 74      | 56      | 80      | 88      | 65      | 54      | 21      | 3       | -           |  |  |
| 251         | C52 Bösartige Neubildung der Vagina  | 93                           | -  | -     | -      | -       | -       | -       | 2       | 1       | 1       | 5       | 6       | 10      | 12      | 11      | 15      | 13      | 9       | 5       | 3       | -       | -           |  |  |
| 252         | C53 Bösartige Neubildung der Cervix uteri  | 2 115                        | -  | -     | -      | -       | -       | 6       | 33      | 87      | 254     | 382     | 359     | 317     | 235     | 128     | 140     | 82      | 55      | 28      | 6       | 2       | 1           |  |  |
| 253         | C54 Bösartige Neubildung des Corpus uteri  | 3 872                        | -  | -     | -      | -       | -       | 1       | 5       | 12      | 41      | 94      | 227     | 441     | 576     | 525     | 787     | 577     | 345     | 181     | 56      | 2       | 2           |  |  |
| 254         | C55 Bösartige Neubildung des Uterus, Teil nicht näher bezeichnet   | 305                          | -  | -     | -      | -       | -       | -       | 2       | 2       | 7       | 16      | 24      | 29      | 49      | 30      | 36      | 43      | 29      | 29      | 7       | 2       | -           |  |  |
| 255         | C56 Bösartige Neubildung des Ovars   | 4 124                        | -  | -     | -      | -       | 5       | 14      | 19      | 35      | 105     | 234     | 427     | 512     | 545     | 563     | 710     | 508     | 280     | 138     | 25      | 3       | 1           |  |  |
| 256         | C57 Bösartige Neubildung sonstiger und nicht näher bezeichneter weiblicher Genitalorgane                           | 219                          | -  | -     | -      | -       | -       | -       | -       | 1       | 3       | 7       | 17      | 17      | 30      | 24      | 51      | 40      | 13      | 13      | 3       | -       | -           |  |  |
| 257         | C58 Bösartige Neubildung der Plazenta  | 12                           | -  | -     | -      | -       | -       | 2       | 1       | 2       | 3       | 2       | -       | -       | -       | -       | 1       | 1       | -       | -       | -       | -       | -           |  |  |
| 258         | C60-C63 Bösartige Neubildungen der männlichen Genitalorgane  | 35 651                       | -  | -     | -      | -       | 18      | 90      | 170     | 195     | 299     | 411     | 703     | 1 643   | 4 159   | 6 687   | 11 632  | 7 356   | 1 944   | 278     | 45      | 14      | 6           |  |  |
| 259         | C60 Bösartige Neubildung des Penis   | 123                          | -  | -     | -      | -       | -       | -       | -       | 1       | 1       | 5       | 16      | 11      | 20      | 18      | 20      | 17      | 7       | 5       | -       | 1       | 1           |  |  |
| 260         | C61 Bösartige Neubildung der Prostata  | 33 976                       | -  | -     | -      | -       | -       | 3       | 3       | 2       | 13      | 67      | 449     | 1 522   | 4 073   | 6 648   | 11 599  | 7 333   | 1 932   | 270     | 44      | 13      | 4           |  |  |
| 261         | C62 Bösartige Neubildung des Hodens  | 1 530                        | -  | -     | -      | -       | 18      | 86      | 163     | 190     | 285     | 337     | 232     | 106     | 64      | 21      | 13      | 6       | 4       | 3       | 1       | -       | 1           |  |  |
| 262         | C63 Bösartige Neubildung sonstiger und nicht näher bezeichneter männlicher Genitalorgane                           | 22                           | -  | -     | -      | -       | -       | 1       | 4       | 2       | -       | 2       | 6       | 4       | 2       | -       | -       | -       | 1       | -       | -       | -       | -           |  |  |
| 263         | C64-C68 Bösartige Neubildungen der Harnorgane  | 14 154                       | -  | 13    | 13     | 2       | 1       | 5       | 21      | 30      | 121     | 348     | 659     | 1 177   | 1 695   | 1 708   | 2 775   | 2 579   | 1 935   | 861     | 188     | 21      | 2           |  |  |
| 264         | C64 Bösartige Neubildung der Niere, ausgenommen Nierenbecken   | 7 405                        | -  | 12    | 13     | 2       | 1       | 5       | 18      | 16      | 86      | 227     | 422     | 708     | 986     | 866     | 1 426   | 1 267   | 872     | 386     | 87      | 5       | -           |  |  |
| 265         | C65 Bösartige Neubildung des Nierenbeckens   | 609                          | -  | -     | -      | -       | -       | -       | -       | 1       | 3       | 8       | 11      | 32      | 40      | 61      | 132     | 117     | 122     | 62      | 17      | 2       | 1           |  |  |
| 266         | C66 Bösartige Neubildung des Ureters   | 348                          | -  | -     | -      | -       | -       | -       | -       | 1       | -       | 9       | 5       | 15      | 26      | 31      | 64      | 82      | 74      | 33      | 7       | 1       | -           |  |  |
| 267         | C67 Bösartige Neubildung der Harnblase   | 5 548                        | -  | 1     | -      | -       | -       | -       | 3       | 11      | 31      | 99      | 207     | 393     | 621     | 726     | 1 114   | 1 057   | 840     | 360     | 72      | 12      | 1           |  |  |
| 268         | C68 Bösartige Neubildung sonstiger und nicht näher bezeichneter Harnorgane   | 244                          | -  | -     | -      | -       | -       | -       | -       | 1       | 1       | 5       | 14      | 29      | 22      | 24      | 39      | 56      | 27      | 20      | 5       | 1       | -           |  |  |
| 269         | C69-C72 Bösartige Neubildungen des Auges, des Gehirns und sonstiger Teile des Zentralnervensystems                 | 2 909                        | 1  | 22    | 61     | 32      | 54      | 58      | 97      | 128     | 217     | 268     | 295     | 276     | 315     | 294     | 375     | 232     | 122     | 45      | 15      | 2       | -           |  |  |
| 270         | C69 Bösartige Neubildung des Auges und der Augenanhangsgebilde   | 122                          | -  | 4     | -      | -       | 2       | -       | 2       | 6       | 6       | 9       | 13      | 15      | 17      | 18      | 17      | 9       | 2       | 2       | -       | -       | -           |  |  |
| 271         | C70 Bösartige Neubildung der Meningen  | 80                           | -  | -     | -      | 2       | 1       | 1       | 2       | 1       | 2       | 5       | 10      | 6       | 9       | 5       | 16      | 9       | 7       | 2       | 2       | -       | -           |  |  |
| 272         | C71 Bösartige Neubildung des Gehirns   | 2 560                        | 1  | 18    | 59     | 29      | 46      | 53      | 85      | 117     | 191     | 239     | 261     | 237     | 273     | 263     | 320     | 206     | 108     | 39      | 13      | 2       | -           |  |  |
| 273         | C72 Bösartige Neubildung des Rückenmarkes, der Hirnnerven und anderer Teile des Zentralnervensystems               | 147                          | -  | -     | 2      | 1       | 5       | 4       | 8       | 4       | 18      | 15      | 11      | 18      | 16      | 8       | 22      | 8       | 5       | 2       | -       | -       | -           |  |  |
| 274         | C73-C75 Bösartige Neubildungen der Schilddrüse und sonstiger endokriner Drüsen                                     | 1 522                        | -  | 6     | 5      | 6       | 7       | 20      | 45      | 55      | 125     | 179     | 176     | 226     | 228     | 125     | 137     | 97      | 60      | 19      | 6       | -       | -           |  |  |
| 275         | C73 Bösartige Neubildung der Schilddrüse   | 1 282                        | -  | -     | -      | 2       | 4       | 15      | 42      | 49      | 117     | 156     | 157     | 197     | 202     | 97      | 106     | 71      | 51      | 11      | 5       | -       | -           |  |  |
| 276         | C74 Bösartige Neubildung der Nebenniere  | 90                           | -  | 6     | 5      | 1       | 2       | 2       | 1       | 4       | 2       | 10      | 5       | 9       | 9       | 7       | 11      | 12      | 1       | 3       | -       | -       | -           |  |  |
| 277         | C75 Bösartige Neubildung sonstiger endokriner Drüsen und verwandter Strukturen                                     | 150                          | -  | -     | -      | 3       | 1       | 3       | 2       | 2       | 6       | 13      | 14      | 20      | 17      | 21      | 20      | 14      | 8       | 5       | 1       | -       | -           |  |  |
| 278         | C76-C80 Bösartige Neubildungen ungenau bezeichneter, sekundärer und nicht näher bezeichneter Lokalisationen        | 3 075                        | -  | 2     | -      | -       | -       | 11      | 17      | 38      | 52      | 144     | 257     | 353     | 434     | 377     | 549     | 432     | 249     | 117     | 40      | 3       | -           |  |  |
| 279         | C76 Bösartige Neubildung sonstiger und ungenau bezeichneter Lokalisationen   | 197                          | -  | -     | -      | -       | -       | -       | -       | 5       | 5       | 14      | 21      | 32      | 29      | 22      | 24      | 26      | 9       | 5       | 4       | 1       | -           |  |  |
| 280         | C77 Sekundäre und nicht näher bezeichnete bösartige Neubildung der Lymphknoten                                     | 365                          | -  | -     | -      | -       | -       | 4       | 2       | 4       | 1       | 19      | 30      | 66      | 68      | 32      | 53      | 48      | 22      | 9       | 6       | 1       | -           |  |  |
| 281         | C78 Sekundäre bösartige Neubildung der Atmungs- und Verdauungsorgane   | 737                          | -  | -     | -      | -       | -       | 1       | 2       | 4       | 13      | 28      | 49      | 51      | 83      | 102     | 169     | 126     | 74      | 25      | 10      | -       | -           |  |  |
| 282         | C79 Sekundäre bösartige Neubildung an sonstigen Lokalisationen   | 890                          | -  | 1     | -      | -       | -       | 3       | 3       | 4       | 13      | 31      | 72      | 81      | 122     | 113     | 176     | 148     | 78      | 34      | 11      | -       | -           |  |  |
| 283         | C80 Bösartige Neubildung ohne Angabe der Lokalisation  | 886                          | -  | 1     | -      | -       | -       | 3       | 10      | 21      | 20      | 52      | 85      | 123     | 132     | 108     | 127     | 84      | 66      | 44      | 9       | 1       | -           |  |  |
| 284         | C81-C96 Bösartige Neubildungen des lymphatischen, blutbildenden und verwandten Gewebes                             | 8 764                        | -  | 61    | 92     | 56      | 78      | 151     | 230     | 260     | 459     | 599     | 756     | 1 008   | 1 217   | 982     | 1 182   | 842     | 508     | 229     | 51      | 3       | -           |  |  |
| 285         | C81 Hodgkin-Krankheit (Lymphogranulomatose)  | 1 159                        | -  | 1     | 2      | 11      | 36      | 78      | 109     | 129     | 158     | 156     | 122     | 106     | 74      | 56      | 52      | 45      | 18      | 4       | 1       | 1       | -           |  |  |

**Vollstationäre Patienten und Patientinnen der Vorsorge- oder Rehabilitationseinrichtungen\*) 2007**  
**2 Nach Hauptdiagnose (dreistelliger ICD-Schlüssel) und Altersgruppen**

| Lfd.<br>Nr. | Pos.-Nr. der ICD-10 / Hauptdiagnose   | Ins-<br>gesamt <sup>1)</sup> | Davon im Alter von ... bis unter ... Jahre |       |        |         |         |         |         |         |         |         |         |         |         |         |         |         |         |         |         |         |             |  |  |
|-------------|---|------------------------------|--|-------|--------|---------|---------|---------|---------|---------|---------|---------|---------|---------|---------|---------|---------|---------|---------|---------|---------|---------|-------------|--|--|
|             |   |                              | unter 1                                    | 1 - 5 | 5 - 10 | 10 - 15 | 15 - 20 | 20 - 25 | 25 - 30 | 30 - 35 | 35 - 40 | 40 - 45 | 45 - 50 | 50 - 55 | 55 - 60 | 60 - 65 | 65 - 70 | 70 - 75 | 75 - 80 | 80 - 85 | 85 - 90 | 90 - 95 | 95 u. älter |  |  |
| Anzahl      |   |                              |  |       |        |         |         |         |         |         |         |         |         |         |         |         |         |         |         |         |         |         |             |  |  |
| 286         | C82 Follikuläres (noduläres) Non-Hodgkin-Lymphom  | 1 059                        | -  | -     | 2      | -       | 2       | 4       | 7       | 14      | 39      | 63      | 111     | 159     | 175     | 145     | 155     | 92      | 58      | 28      | 5       | -       | -           |  |  |
| 287         | C83 Diffuses Non-Hodgkin-Lymphom  | 1 425                        | -  | 3     | 13     | 9       | 4       | 11      | 26      | 37      | 58      | 83      | 98      | 154     | 193     | 155     | 227     | 184     | 111     | 49      | 10      | -       | -           |  |  |
| 288         | C84 Periphere und kutane T-Zell-Lymphome  | 192                          | -  | -     | 2      | 1       | 2       | 5       | 8       | 7       | 11      | 12      | 19      | 25      | 28      | 20      | 27      | 11      | 4       | 9       | 1       | -       | -           |  |  |
| 289         | C85 Sonstige und nicht näher bezeichnete Typen des Non-Hodgkin-Lymphoms   | 1 714                        | -  | 1     | 5      | 4       | 7       | 10      | 23      | 18      | 53      | 100     | 145     | 202     | 255     | 203     | 256     | 197     | 145     | 68      | 21      | 1       | -           |  |  |
| 290         | C88 Bösartige immunproliferative Krankheiten  | 70                           | -  | -     | -      | -       | -       | -       | -       | -       | 2       | 2       | 3       | 3       | 13      | 9       | 11      | 13      | 8       | 5       | 1       | -       | -           |  |  |
| 291         | C90 Plasmozytom und bösartige Plasmazellen-Neubildungen   | 1 025                        | -  | -     | -      | -       | -       | 1       | 1       | 3       | 14      | 29      | 65      | 116     | 175     | 164     | 213     | 142     | 64      | 29      | 9       | -       | -           |  |  |
| 292         | C91 Lymphatische Leukämie   | 1 002                        | -  | 48    | 65     | 24      | 19      | 25      | 26      | 16      | 41      | 48      | 65      | 93      | 150     | 100     | 111     | 84      | 58      | 25      | 3       | 1       | -           |  |  |
| 293         | C92 Myeloische Leukämie   | 897                          | -  | 6     | 3      | 5       | 8       | 17      | 28      | 32      | 72      | 100     | 109     | 119     | 119     | 97      | 92      | 51      | 30      | 9       | -       | -       | -           |  |  |
| 294         | C93 Monozytenleukämie   | 7                            | -  | -     | -      | -       | -       | -       | 1       | -       | 1       | -       | 1       | 1       | -       | -       | 2       | -       | 1       | -       | -       | -       | -           |  |  |
| 295         | C94 Sonstige Leukämien näher bezeichneten Zelltyps  | 26                           | -  | 1     | -      | -       | -       | -       | -       | -       | -       | 1       | -       | 5       | 6       | 6       | 5       | 1       | 1       | -       | -       | -       | -           |  |  |
| 296         | C95 Leukämie nicht näher bezeichneten Zelltyps  | 35                           | -  | 1     | -      | 1       | -       | -       | -       | -       | 3       | 2       | 6       | 6       | 3       | 4       | 5       | 2       | 2       | -       | -       | -       | -           |  |  |
| 297         | C96 Sonstige und nicht näher bezeichnete bösartige Neubildungen des lymphatischen, blutbildenden und verwandten Gewebes | 153                          | -  | -     | -      | 1       | -       | -       | 1       | 4       | 7       | 3       | 12      | 19      | 26      | 23      | 28      | 18      | 9       | 2       | -       | -       | -           |  |  |
| 298         | C97 Bösartige Neubildungen als Primärtumoren an mehreren Lokalisationen   | -                            | -  | -     | -      | -       | -       | -       | -       | -       | -       | -       | -       | -       | -       | -       | -       | -       | -       | -       | -       | -       | -           |  |  |
| 299         | D00-D09 In-situ-Neubildungen  | 1 440                        | -  | 2     | 3      | -       | -       | -       | 6       | 13      | 49      | 90      | 160     | 229     | 223     | 201     | 223     | 144     | 62      | 25      | 6       | 4       | -           |  |  |
| 300         | D00 Carcinoma in situ der Mundhöhle, des Ösophagus und des Magens   | 12                           | -  | -     | -      | -       | -       | -       | -       | -       | 1       | -       | 1       | 1       | 1       | -       | 1       | 2       | 4       | 1       | -       | -       | -           |  |  |
| 301         | D01 Carcinoma in situ sonstiger und nicht näher bezeichneter Verdauungsorgane   | 97                           | -  | -     | -      | -       | -       | -       | -       | -       | -       | 2       | 5       | 7       | 8       | 14      | 14      | 17      | 15      | 10      | 2       | 3       | -           |  |  |
| 302         | D02 Carcinoma in situ des Mittelohres und des Atmungssystems  | 8                            | -  | -     | -      | -       | -       | -       | -       | -       | -       | -       | -       | 1       | 1       | 3       | -       | 2       | 1       | -       | -       | -       | -           |  |  |
| 303         | D03 Melanoma in situ  | 19                           | -  | -     | -      | -       | -       | -       | -       | -       | -       | -       | 1       | -       | 7       | 1       | 1       | 6       | 1       | 2       | -       | -       | -           |  |  |
| 304         | D04 Carcinoma in situ der Haut  | 13                           | -  | -     | -      | -       | -       | -       | -       | -       | 1       | 2       | 1       | 3       | 3       | 1       | 1       | 1       | -       | -       | -       | -       | -           |  |  |
| 305         | D05 Carcinoma in situ der Brustdrüse (Mamma)  | 1 129                        | -  | -     | -      | -       | -       | -       | 2       | 7       | 31      | 68      | 132     | 201     | 190     | 165     | 195     | 94      | 36      | 6       | 1       | 1       | -           |  |  |
| 306         | D06 Carcinoma in situ der Cervix uteri  | 74                           | -  | 2     | 3      | -       | -       | -       | 3       | 5       | 11      | 14      | 11      | 6       | 6       | 6       | -       | 5       | 1       | 1       | -       | -       | -           |  |  |
| 307         | D07 Carcinoma in situ sonstiger und nicht näher bezeichneter Genitalorgane  | 56                           | -  | -     | -      | -       | -       | -       | -       | 1       | 4       | 3       | 3       | 7       | 5       | 7       | 6       | 12      | 3       | 3       | 2       | -       | -           |  |  |
| 308         | D09 Carcinoma in situ sonstiger und nicht näher bezeichneter Lokalisationen   | 32                           | -  | -     | -      | -       | -       | -       | 1       | -       | 1       | 1       | 6       | 3       | 2       | 4       | 5       | 5       | 1       | 2       | 1       | -       | -           |  |  |
| 309         | D10-D36 Gutartige Neubildungen  | 6 594                        | 3  | 16    | 25     | 12      | 27      | 78      | 130     | 146     | 330     | 580     | 806     | 836     | 800     | 606     | 836     | 636     | 462     | 211     | 48      | 6       | -           |  |  |
| 310         | D10 Gutartige Neubildung des Mundes und des Pharynx   | 3                            | -  | -     | -      | -       | -       | -       | -       | -       | 1       | -       | 1       | -       | -       | 1       | -       | -       | -       | -       | -       | -       | -           |  |  |
| 311         | D11 Gutartige Neubildung der großen Speicheldrüsen  | 11                           | -  | -     | -      | -       | -       | -       | -       | -       | -       | 2       | 1       | 2       | -       | 1       | 2       | 2       | 1       | -       | -       | -       | -           |  |  |
| 312         | D12 Gutartige Neubildung des Kolons, des Rektums, des Analkanals und des Anus   | 323                          | -  | -     | -      | -       | 1       | 6       | 6       | 4       | 4       | 9       | 18      | 27      | 43      | 32      | 50      | 49      | 43      | 25      | 4       | 2       | -           |  |  |
| 313         | D13 Gutartige Neubildung sonstiger und ungenau bezeichneter Teile des Verdauungssystems                                 | 287                          | -  | -     | -      | -       | -       | 2       | 5       | 4       | 11      | 13      | 25      | 22      | 25      | 24      | 60      | 41      | 30      | 23      | 2       | -       | -           |  |  |
| 314         | D14 Gutartige Neubildung des Mittelohres und des Atmungssystems   | 171                          | -  | -     | 2      | -       | -       | -       | 1       | 2       | 5       | 7       | 20      | 26      | 43      | 19      | 21      | 17      | 6       | 2       | -       | -       | -           |  |  |
| 315         | D15 Gutartige Neubildung sonstiger und nicht näher bezeichneter intrathorakaler Organe                                  | 121                          | -  | 1     | -      | -       | 1       | -       | 2       | -       | 7       | 9       | 9       | 13      | 16      | 13      | 21      | 14      | 12      | 3       | -       | -       | -           |  |  |
| 316         | D16 Gutartige Neubildung des Knochens und des Gelenkknorpels  | 108                          | -  | -     | 1      | 2       | 3       | 3       | 5       | 4       | 5       | 13      | 15      | 11      | 11      | 13      | 8       | 7       | 5       | 1       | 1       | -       | -           |  |  |
| 317         | D17 Gutartige Neubildung des Fettgewebes  | 67                           | -  | -     | -      | -       | -       | -       | 3       | 2       | 7       | 1       | 11      | 5       | 11      | 12      | 5       | 7       | 1       | 2       | -       | -       | -           |  |  |
| 318         | D18 Hämangiom und Lymphangiom   | 379                          | 1  | 6     | 3      | 5       | 7       | 19      | 28      | 31      | 27      | 57      | 47      | 47      | 33      | 18      | 26      | 15      | 6       | 3       | -       | -       | -           |  |  |
| 319         | D19 Gutartige Neubildung des mesothelialen Gewebes  | 7                            | -  | -     | -      | -       | -       | -       | -       | -       | -       | -       | 2       | -       | -       | 3       | 1       | 1       | -       | -       | -       | -       | -           |  |  |
| 320         | D20 Gutartige Neubildung des Weichteilgewebes des Retroperitoneums und des Peritoneums                                  | 8                            | -  | -     | -      | -       | -       | -       | -       | -       | 1       | -       | -       | 1       | 4       | 1       | 1       | -       | -       | -       | -       | -       | -           |  |  |
| 321         | D21 Sonstige gutartige Neubildungen des Bindegewebes und anderer Weichteilgewebe  | 113                          | -  | 1     | 4      | -       | -       | 2       | 2       | 1       | 6       | 6       | 8       | 9       | 12      | 12      | 22      | 14      | 7       | 6       | 1       | -       | -           |  |  |
| 322         | D22 Melanozytennävus  | 4                            | -  | -     | -      | -       | -       | -       | -       | -       | -       | -       | -       | -       | 2       | -       | 1       | -       | 1       | -       | -       | -       | -           |  |  |
| 323         | D23 Sonstige gutartige Neubildungen der Haut  | 24                           | -  | -     | 1      | -       | -       | 1       | -       | 1       | 4       | 2       | 1       | 1       | -       | 2       | 3       | 3       | 2       | 2       | 1       | -       | -           |  |  |
| 324         | D24 Gutartige Neubildung der Brustdrüse (Mamma)   | 11                           | -  | -     | -      | -       | -       | -       | -       | 1       | -       | 2       | 1       | 2       | 2       | -       | -       | 2       | -       | 1       | -       | -       | -           |  |  |
| 325         | D25 Leiomyom des Uterus   | 461                          | -  | -     | -      | -       | -       | -       | -       | 10      | 31      | 113     | 176     | 90      | 26      | 8       | 2       | 2       | 1       | 1       | 1       | -       | -           |  |  |
| 326         | D26 Sonstige gutartige Neubildungen des Uterus  | 8                            | -  | -     | -      | -       | -       | -       | 1       | -       | 1       | 1       | 2       | 1       | -       | 1       | -       | 1       | -       | -       | -       | -       | -           |  |  |
| 327         | D27 Gutartige Neubildung des Ovars  | 84                           | -  | -     | -      | -       | -       | -       | 2       | -       | 4       | 12      | 8       | 14      | 9       | 7       | 7       | 8       | 3       | 2       | 5       | 3       | -           |  |  |
| 328         | D28 Gutartige Neubildung sonstiger und nicht näher bezeichneter weiblicher  | 8                            | -  | -     | -      | -       | -       | -       | -       | -       | -       | 3       | -       | 3       | 1       | -       | -       | 1       | -       | -       | -       | -       | -           |  |  |
| 329         | D29 Gutartige Neubildung der männlichen Genitalorgane   | 14                           | -  | 1     | -      | -       | -       | -       | -       | -       | -       | 1       | 1       | -       | -       | 1       | 4       | 2       | 3       | 1       | -       | -       | -           |  |  |
| 330         | D30 Gutartige Neubildung der Harnorgane   | 195                          | -  | -     | -      | -       | -       | -       | 1       | 2       | 7       | 16      | 13      | 18      | 33      | 19      | 32      | 22      | 17      | 13      | 1       | 1       | -           |  |  |
| 331         | D31 Gutartige Neubildung des Auges und der Augenanhangsgebilde  | 5                            | -  | -     | -      | -       | -       | -       | -       | -       | -       | 2       | -       | 1       | -       | -       | 1       | 1       | -       | -       | -       | -       | -           |  |  |
| 332         | D32 Gutartige Neubildung der Meningen   | 2 377                        | 1  | -     | 1      | 2       | 1       | 7       | 14      | 18      | 85      | 162     | 232     | 297     | 303     | 257     | 387     | 277     | 226     | 89      | 18      | -       | -           |  |  |
| 333         | D33 Gutartige Neubildung des Gehirns und anderer Teile des Zentralnervensystems   | 1 101                        | 1  | 3     | 10     | 2       | 10      | 30      | 40      | 41      | 77      | 95      | 143     | 160     | 137     | 101     | 103     | 75      | 48      | 20      | 5       | -       | -           |  |  |
| 334         | D34 Gutartige Neubildung der Schilddrüse  | 11                           | -  | -     | -      | 1       | -       | -       | -       | -       | -       | -       | 1       | 3       | 1       | 3       | -       | -       | 2       | -       | -       | -       | -           |  |  |
| 335         | D35 Gutartige Neubildung sonstiger und nicht näher bezeichneter endokriner Drüsen                                       | 367                          | -  | -     | 2      | -       | 1       | 3       | 8       | 8       | 30      | 26      | 39      | 44      | 54      | 26      | 47      | 39      | 29      | 7       | 4       | -       | -           |  |  |
| 336         | D36 Gutartige Neubildung an sonstigen und nicht näher bezeichneten Lokalisationen                                       | 326                          | -  | 4     | 1      | -       | 3       | 5       | 12      | 17      | 17      | 28      | 32      | 39      | 34      | 32      | 32      | 36      | 19      | 10      | 5       | -       | -           |  |  |
| 337         | D37-D48 Neubildungen unsicheren oder unbekannten Verhaltens   | 1 854                        | -  | 5     | 19     | 26      | 30      | 35      | 35      | 57      | 97      | 151     | 176     | 204     | 217     | 155     | 233     | 169     | 137     | 74      | 27      | 6       | 1           |  |  |
| 338         | D37 Neubildung unsicheren oder unbekannten Verhaltens der Mundhöhle und der Verdauungsorgane                            | 393                          | -  | -     | -      | -       | 2       | 2       | 3       | 3       | 7       | 19      | 33      | 29      | 55      | 33      | 61      | 55      | 52      | 27      | 10      | 1       | -           |  |  |



**Vollstationäre Patienten und Patientinnen der Vorsorge- oder Rehabilitationseinrichtungen\*) 2007**  
**2 Nach Hauptdiagnose (dreistelliger ICD-Schlüssel) und Altersgruppen**

| Lfd. Nr. | Pos.-Nr. der ICD-10 / Hauptdiagnose   | Ins-<br>gesamt <sup>1)</sup> | Davon im Alter von ... bis unter ... Jahre |       |        |         |         |         |         |         |         |         |         |         |         |         |         |         |         |         |         |         |
|----------|---|------------------------------|--|-------|--------|---------|---------|---------|---------|---------|---------|---------|---------|---------|---------|---------|---------|---------|---------|---------|---------|---------|
|          |   |                              | unter 1                                    | 1 - 5 | 5 - 10 | 10 - 15 | 15 - 20 | 20 - 25 | 25 - 30 | 30 - 35 | 35 - 40 | 40 - 45 | 45 - 50 | 50 - 55 | 55 - 60 | 60 - 65 | 65 - 70 | 70 - 75 | 75 - 80 | 80 - 85 | 85 - 90 | 90 - 95 |
| Anzahl   |   |                              |  |       |        |         |         |         |         |         |         |         |         |         |         |         |         |         |         |         |         |         |
| 339      | D38 Neubildung unsicheren oder unbekannten Verhaltens des Mittelohres, der Atmungsorgane und der intrathorakalen Organe | 87                           | -  | -     | -      | -       | -       | -       | 1       | 2       | 1       | 8       | 13      | 17      | 8       | 8       | 12      | 7       | 7       | 2       | 1       | -       |
| 340      | D39 Neubildung unsicheren oder unbekannten Verhaltens der weiblichen Genitalorgane                                      | 102                          | -  | -     | -      | -       | -       | 1       | 2       | 2       | 11      | 21      | 14      | 13      | 7       | 10      | 3       | 5       | 7       | 4       | 2       | -       |
| 341      | D40 Neubildung unsicheren oder unbekannten Verhaltens der männlichen Genitalorgane                                      | 21                           | -  | -     | -      | -       | -       | 3       | 1       | 2       | 3       | 5       | 2       | 1       | 1       | -       | 2       | -       | -       | -       | 1       | -       |
| 342      | D41 Neubildung unsicheren oder unbekannten Verhaltens der Harnorgane  | 79                           | -  | -     | -      | -       | -       | 1       | -       | 1       | -       | 2       | 7       | 5       | 6       | 7       | 16      | 14      | 13      | 6       | 1       | -       |
| 343      | D42 Neubildung unsicheren oder unbekannten Verhaltens der Meningen  | 106                          | -  | -     | -      | -       | -       | -       | -       | 3       | 5       | 6       | 9       | 11      | 11      | 14      | 20      | 13      | 7       | 6       | 1       | -       |
| 344      | D43 Neubildung unsicheren oder unbekannten Verhaltens des Gehirns und des Zentralnervensystems                          | 384                          | -  | 3     | 14     | 17      | 15      | 18      | 13      | 19      | 31      | 43      | 37      | 39      | 32      | 24      | 33      | 20      | 14      | 8       | 3       | 1       |
| 345      | D44 Neubildung unsicheren oder unbekannten Verhaltens der endokrinen Drüsen   | 144                          | -  | 2     | 2      | 5       | 5       | 4       | 7       | 8       | 11      | 9       | 9       | 21      | 23      | 8       | 15      | 7       | 6       | 2       | -       | -       |
| 346      | D45 Polycythaemia vera  | 41                           | -  | -     | -      | -       | -       | -       | -       | -       | 1       | 1       | 6       | 6       | 8       | 4       | 6       | 2       | 4       | 3       | -       | -       |
| 347      | D46 Myelodysplastische Syndrome   | 122                          | -  | -     | 2      | 2       | 5       | 2       | 2       | 2       | 3       | 9       | 7       | 15      | 14      | 12      | 19      | 12      | 5       | 8       | 2       | 1       |
| 348      | D47 Sonstige Neubildungen unsicheren od. unbekannten Verhaltens des lymphatischen, blutbildenden u. verwandten Gewebes  | 101                          | -  | -     | -      | -       | 1       | 1       | 1       | 2       | 6       | 8       | 10      | 16      | 21      | 7       | 10      | 9       | 5       | 2       | -       | 2       |
| 349      | D48 Neubildung unsicheren oder unbekannten Verhaltens an sonstigen und nicht näher bezeichneten Lokalisationen          | 274                          | -  | -     | 1      | 2       | 2       | 3       | 5       | 13      | 18      | 20      | 29      | 31      | 31      | 28      | 36      | 25      | 17      | 6       | 6       | 1       |
| 350      | D50-D90 Krankheiten des Blutes und der blutbildenden Organe sowie bestimmte Störungen mit Beteiligung des Immunsystems  | 10 622                       | 71   | 3 621 | 3 842  | 1 156   | 81      | 19      | 77      | 174     | 258     | 232     | 193     | 206     | 223     | 116     | 109     | 89      | 68      | 55      | 22      | 10      |
| 351      | D50-D53 Alimentäre Anämien  | 124                          | 2  | 9     | 2      | 1       | -       | -       | 1       | 4       | 11      | 11      | 12      | 7       | 4       | 7       | 13      | 14      | 9       | 10      | 4       | 3       |
| 352      | D50 Eisenmangelanämie   | 97                           | 2  | 9     | 2      | 1       | -       | -       | 1       | 4       | 10      | 11      | 8       | 6       | 1       | 4       | 9       | 10      | 9       | 8       | 2       | -       |
| 353      | D51 Vitamin-B12-Mangelanämie  | 17                           | -  | -     | -      | -       | -       | -       | -       | -       | 1       | -       | 2       | 1       | 1       | 3       | 4       | -       | -       | 1       | 3       |         |
| 354      | D52 Folsäure-Mangelanämie   | 2                            | -  | -     | -      | -       | -       | -       | -       | -       | -       | -       | -       | -       | 2       | -       | -       | -       | -       | -       | -       |         |
| 355      | D53 Sonstige alimentäre Anämien   | 8                            | -  | -     | -      | -       | -       | -       | -       | -       | -       | -       | 2       | -       | -       | 2       | 1       | -       | -       | 2       | 1       |         |
| 356      | D55-D59 Hämolytische Anämien  | 51                           | -  | 5     | 9      | 3       | 1       | -       | 3       | 6       | 5       | 3       | 4       | 3       | 6       | 3       | -       | -       | -       | -       | -       | -       |
| 357      | D55 Anämie durch Enzymdefekte   | 5                            | -  | -     | 1      | -       | -       | -       | -       | 2       | -       | -       | -       | -       | 1       | 1       | -       | -       | -       | -       | -       | -       |
| 358      | D56 Thalassämie   | 9                            | -  | 1     | 2      | 2       | -       | -       | 1       | -       | -       | 2       | 1       | -       | -       | -       | -       | -       | -       | -       | -       | -       |
| 359      | D57 Sichelzellenkrankheiten   | 5                            | -  | -     | 1      | 1       | 1       | -       | -       | 2       | -       | -       | -       | -       | -       | -       | -       | -       | -       | -       | -       | -       |
| 360      | D58 Sonstige hereditäre hämolytische Anämien  | 11                           | -  | 2     | 2      | -       | -       | -       | 1       | 1       | 2       | 1       | -       | 1       | -       | 1       | -       | -       | -       | -       | -       | -       |
| 361      | D59 Erworbene hämolytische Anämien  | 21                           | -  | 2     | 3      | -       | -       | -       | 1       | 3       | 1       | -       | 3       | 2       | 5       | 1       | -       | -       | -       | -       | -       | -       |
| 362      | D60-D64 Aplastische und sonstige Anämien  | 161                          | -  | 2     | 3      | 1       | 1       | 3       | 2       | 5       | 4       | 4       | 11      | 11      | 18      | 7       | 14      | 16      | 23      | 22      | 10      | 4       |
| 363      | D60 Erworbene isolierte aplastische Anämie (Erythroblastopenie) (pure red cell aplasia)                                 | 10                           | -  | -     | -      | -       | -       | 2       | -       | -       | 1       | -       | 1       | -       | 2       | 2       | 1       | -       | 1       | -       | -       | -       |
| 364      | D61 Sonstige aplastische Anämien  | 38                           | -  | 1     | 2      | 1       | 1       | 1       | 2       | 4       | 1       | 1       | 2       | 4       | 8       | 1       | 1       | 3       | 3       | 2       | -       | -       |
| 365      | D62 Akute Blutungsanämie  | 40                           | -  | -     | -      | -       | -       | -       | -       | -       | -       | 1       | 1       | 1       | 3       | -       | 5       | 5       | 10      | 6       | 6       | 2       |
| 366      | D63 Anämie bei chronischen, anderenorts klassifizierten Krankheiten   | -                            | -  | -     | -      | -       | -       | -       | -       | -       | -       | -       | -       | -       | -       | -       | -       | -       | -       | -       | -       | -       |
| 367      | D64 Sonstige Anämien  | 73                           | -  | 1     | 1      | -       | -       | -       | -       | 1       | 2       | 2       | 7       | 6       | 5       | 4       | 7       | 8       | 9       | 14      | 4       | 2       |
| 368      | D65-D69 Koagulopathien, Purpura und sonstige hämorrhagische Diathesen   | 196                          | -  | 9     | 14     | 6       | 3       | 1       | 3       | 5       | 9       | 15      | 16      | 24      | 22      | 7       | 11      | 20      | 16      | 9       | 5       | 1       |
| 369      | D65 Disseminierte intravasale Gerinnung (Defibrinierungssyndrom)  | 4                            | -  | -     | -      | -       | -       | -       | -       | -       | -       | -       | 1       | 2       | -       | -       | -       | -       | 1       | -       | -       | -       |
| 370      | D66 Hereditärer Faktor-VIII-Mangel  | 20                           | -  | 2     | 2      | 2       | -       | -       | 1       | 1       | 2       | 2       | 1       | 3       | 3       | 1       | -       | -       | -       | -       | -       | -       |
| 371      | D67 Hereditärer Faktor-IX-Mangel  | 2                            | -  | -     | -      | 1       | -       | -       | -       | -       | -       | -       | 1       | -       | -       | -       | -       | -       | -       | -       | -       | -       |
| 372      | D68 Sonstige Koagulopathien   | 82                           | -  | 3     | 3      | 2       | 2       | -       | 2       | 1       | 5       | 6       | 4       | 10      | 12      | 2       | 6       | 8       | 8       | 6       | 1       | 1       |
| 373      | D69 Purpura und sonstige hämorrhagische Diathesen   | 88                           | -  | 4     | 9      | 1       | 1       | 1       | -       | 3       | 2       | 7       | 9       | 9       | 7       | 4       | 5       | 12      | 8       | 2       | 4       | -       |
| 374      | D70-D77 Sonstige Krankheiten des Blutes und der blutbildenden Organe  | 134                          | -  | 9     | 5      | 5       | 3       | 1       | 3       | 5       | 8       | 7       | 10      | 15      | 17      | 15      | 14      | 9       | 5       | 1       | 1       | 1       |
| 375      | D70 Agranulozytose  | 21                           | -  | 2     | 3      | -       | -       | -       | -       | 1       | 1       | -       | 2       | -       | 1       | 2       | 5       | 2       | -       | 1       | -       | 1       |
| 376      | D71 Funktionelle Störungen der neutrophilen Granulozyten  | 5                            | -  | 1     | -      | 1       | -       | -       | -       | -       | -       | 1       | -       | -       | 1       | -       | -       | 1       | -       | -       | -       | -       |
| 377      | D72 Sonstige Krankheiten der Leukozyten   | 6                            | -  | -     | -      | -       | -       | -       | -       | -       | -       | -       | 3       | -       | -       | 1       | 1       | -       | -       | -       | -       | -       |
| 378      | D73 Krankheiten der Milz  | 17                           | -  | -     | -      | -       | -       | -       | 1       | 1       | 1       | 1       | 2       | 3       | -       | 3       | 2       | 2       | -       | 1       | -       | -       |
| 379      | D74 Methämoglobinämie   | -                            | -  | -     | -      | -       | -       | -       | -       | -       | -       | -       | -       | -       | -       | -       | -       | -       | -       | -       | -       | -       |
| 380      | D75 Sonstige Krankheiten des Blutes und der blutbildenden Organe  | 54                           | -  | 2     | 2      | -       | -       | -       | -       | 2       | 2       | 3       | 1       | 9       | 12      | 11      | 5       | 2       | 3       | -       | -       | -       |
| 381      | D76 Bestimmte Krankheiten mit Beteiligung des lymphoretikulären Gewebes und des retikulohistiozytären Systems           | 31                           | -  | 4     | -      | 4       | 3       | 1       | 2       | 1       | 4       | 2       | 2       | 3       | 3       | 1       | -       | 1       | -       | -       | -       | -       |
| 382      | D77 Sonstige Krankheiten des Blutes und der blutbildenden Organe bei anderenorts klassifizierten Krankheiten            | -                            | -  | -     | -      | -       | -       | -       | -       | -       | -       | -       | -       | -       | -       | -       | -       | -       | -       | -       | -       | -       |
| 383      | D80-D90 Bestimmte Störungen mit Beteiligung des Immunsystems  | 9 956                        | 69   | 3 587 | 3 809  | 1 140   | 73      | 14      | 65      | 149     | 221     | 192     | 140     | 146     | 156     | 77      | 57      | 30      | 15      | 13      | 2       | 1       |
| 384      | D80 Immundefekt mit vorherrschendem Antikörpermangel  | 8 895                        | 67   | 3 514 | 3 734  | 1 098   | 70      | 3       | 36      | 112     | 126     | 74      | 31      | 6       | 7       | 9       | 5       | 2       | -       | 1       | -       | -       |
| 385      | D81 Kombinierte Immundefekte  | 11                           | -  | 1     | -      | 2       | -       | -       | -       | -       | -       | -       | 2       | 1       | 1       | -       | 3       | -       | 1       | -       | -       | -       |
| 386      | D82 Immundefekt in Verbindung mit anderen schweren Defekten   | 18                           | -  | 1     | 1      | 3       | 1       | 1       | -       | -       | 2       | 1       | 1       | -       | 2       | -       | -       | 1       | 1       | 2       | -       | 1       |
| 387      | D83 Variabler Immundefekt (common variable immunodeficiency)  | 9                            | -  | 1     | -      | 1       | 1       | 2       | -       | -       | 2       | 1       | 1       | -       | -       | -       | -       | -       | -       | -       | -       | -       |
| 388      | D84 Sonstige Immundefekte   | 210                          | 1  | 60    | 63     | 27      | 1       | 2       | 3       | 6       | 12      | 3       | 1       | -       | 3       | 2       | 7       | 7       | 6       | 4       | 2       | -       |
| 389      | D86 Sarkoidose  | 770                          | -  | -     | -      | -       | -       | 6       | 26      | 31      | 78      | 111     | 103     | 137     | 140     | 66      | 42      | 19      | 6       | 5       | -       | -       |
| 390      | D89 Sonstige Störungen mit Beteiligung des Immunsystems, anderenorts nicht klassifiziert                                | 43                           | 1  | 10    | 11     | 9       | -       | -       | -       | -       | 1       | 2       | 1       | 2       | 3       | -       | -       | 1       | 1       | 1       | -       | -       |
| 391      | D90 Immunkompromittierung nach Bestrahlung, Chemotherapie und sonstigen Immunsuppressiven Maßnahmen                     | -                            | -  | -     | -      | -       | -       | -       | -       | -       | -       | -       | -       | -       | -       | -       | -       | -       | -       | -       | -       | -       |

**Vollstationäre Patienten und Patientinnen der Vorsorge- oder Rehabilitationseinrichtungen\*) 2007**  
**2 Nach Hauptdiagnose (dreistelliger ICD-Schlüssel) und Altersgruppen**

| Lfd.<br>Nr. | Pos.-Nr. der ICD-10 / Hauptdiagnose  | Ins-<br>gesamt <sup>1)</sup> | Davon im Alter von ... bis unter ... Jahre |       |        |         |         |         |         |         |         |         |         |         |         |         |         |         |         |         |         |         |             |  |  |  |
|-------------|--|------------------------------|--|-------|--------|---------|---------|---------|---------|---------|---------|---------|---------|---------|---------|---------|---------|---------|---------|---------|---------|---------|-------------|--|--|--|
|             |  |                              | unter 1                                    | 1 - 5 | 5 - 10 | 10 - 15 | 15 - 20 | 20 - 25 | 25 - 30 | 30 - 35 | 35 - 40 | 40 - 45 | 45 - 50 | 50 - 55 | 55 - 60 | 60 - 65 | 65 - 70 | 70 - 75 | 75 - 80 | 80 - 85 | 85 - 90 | 90 - 95 | 95 u. älter |  |  |  |
|             |  | Anzahl                       |  |       |        |         |         |         |         |         |         |         |         |         |         |         |         |         |         |         |         |         |             |  |  |  |
| 392         | E00-E90 Endokrine, Ernährungs- und Stoffwechselkrankheiten                                   | 43 335                       | 13   | 285   | 2 063  | 5 366   | 2 321   | 784     | 1 004   | 1 411   | 2 423   | 3 453   | 4 396   | 5 330   | 5 690   | 2 820   | 2 410   | 1 839   | 1 015   | 515     | 149     | 19      | 29          |  |  |  |
| 393         | E00-E07 Krankheiten der Schilddrüse  | 498                          | -  | 8     | 21     | 17      | 3       | 3       | 20      | 31      | 53      | 66      | 54      | 57      | 58      | 28      | 23      | 30      | 15      | 7       | 3       | 1       | -           |  |  |  |
| 394         | E00 Angeborenes Jodmangelsyndrom   | 1                            | -  | -     | -      | -       | -       | -       | -       | -       | -       | -       | -       | -       | -       | -       | -       | -       | 1       | -       | -       | -       | -           |  |  |  |
| 395         | E01 Jodmangelbedingte Schilddrüsenkrankheiten und verwandte Zustände                         | 18                           | -  | 1     | 3      | -       | -       | -       | -       | 1       | 3       | 1       | 1       | 1       | 4       | 2       | -       | 1       | -       | -       | -       | -       | -           |  |  |  |
| 396         | E02 Subklinische Jodmangel-Hypothyreose  | 5                            | -  | -     | -      | 2       | -       | -       | -       | 2       | 1       | -       | -       | -       | -       | -       | -       | -       | -       | -       | -       | -       | -           |  |  |  |
| 397         | E03 Sonstige Hypothyreose  | 123                          | -  | 6     | 14     | 12      | 2       | 3       | 5       | 6       | 10      | 16      | 9       | 4       | 8       | 3       | 9       | 12      | 2       | -       | 2       | -       | -           |  |  |  |
| 398         | E04 Sonstige nichttoxische Struma  | 94                           | -  | -     | 3      | -       | -       | -       | 3       | 8       | 10      | 12      | 9       | 8       | 13      | 6       | 4       | 6       | 7       | 3       | 1       | 1       | -           |  |  |  |
| 399         | E05 Hyperthyreose (Thyreotoxikose)   | 150                          | -  | 1     | 1      | -       | -       | -       | 9       | 5       | 15      | 17      | 21      | 29      | 21      | 12      | 4       | 10      | 2       | 3       | -       | -       | -           |  |  |  |
| 400         | E06 Thyreoiditis   | 93                           | -  | -     | -      | 3       | 1       | -       | 1       | 9       | 13      | 16      | 13      | 11      | 12      | 5       | 6       | -       | 2       | 1       | -       | -       | -           |  |  |  |
| 401         | E07 Sonstige Krankheiten der Schilddrüse   | 14                           | -  | -     | -      | -       | -       | -       | 2       | -       | 1       | 4       | 1       | 4       | -       | -       | -       | 1       | 1       | -       | -       | -       | -           |  |  |  |
| 402         | E10-E14 Diabetes mellitus  | 19 439                       | -  | 57    | 224    | 281     | 235     | 227     | 264     | 394     | 846     | 1 578   | 2 477   | 3 285   | 3 796   | 1 869   | 1 564   | 1 236   | 676     | 327     | 85      | 8       | 10          |  |  |  |
| 403         | E10 Primär insulinabhängiger Diabetes mellitus (Typ-I-Diabetes)                              | 4 000                        | -  | 50    | 198    | 227     | 190     | 173     | 169     | 217     | 356     | 473     | 532     | 471     | 460     | 163     | 126     | 101     | 59      | 24      | 8       | 2       | 1           |  |  |  |
| 404         | E11 Nicht primär insulinabhängiger Diabetes mellitus (Typ-II-Diabetes)                       | 13 623                       | -  | -     | 4      | 6       | 20      | 49      | 83      | 164     | 422     | 1 020   | 1 814   | 2 592   | 3 103   | 1 484   | 1 154   | 911     | 484     | 236     | 62      | 6       | 9           |  |  |  |
| 405         | E12 Diabetes mellitus in Verbindung mit Fehl- oder Mangelernährung (Malnutrition)            | 33                           | -  | -     | -      | -       | -       | -       | -       | 2       | 1       | 2       | 2       | 5       | 6       | 6       | 4       | -       | 3       | 2       | -       | -       | -           |  |  |  |
| 406         | E13 Sonstiger näher bezeichneter Diabetes mellitus   | 287                          | -  | -     | -      | -       | -       | 2       | 1       | 3       | 29      | 35      | 52      | 79      | 43      | 15      | 9       | 7       | 8       | 2       | 2       | -       | -           |  |  |  |
| 407         | E14 Nicht näher bezeichneter Diabetes mellitus   | 1 496                        | -  | 7     | 22     | 48      | 25      | 3       | 11      | 8       | 38      | 48      | 77      | 138     | 184     | 201     | 271     | 217     | 122     | 63      | 13      | -       | -           |  |  |  |
| 408         | E15-E16 Sonstige Störungen der Blutglukose-Regulation und der inneren Sekretion des Pankreas | 25                           | 3  | 1     | 1      | 2       | -       | -       | -       | -       | 1       | 3       | 3       | 1       | -       | 2       | 2       | 2       | 3       | 1       | -       | -       | -           |  |  |  |
| 409         | E15 Hypoglykämisches Koma, nichtdiabetisch   | 1                            | -  | -     | -      | -       | -       | -       | -       | -       | -       | 1       | -       | -       | -       | -       | -       | -       | -       | -       | -       | -       | -           |  |  |  |
| 410         | E16 Sonstige Störungen der inneren Sekretion des Pankreas                                    | 24                           | 3  | 1     | 1      | 2       | -       | -       | -       | -       | 1       | 2       | 3       | 1       | -       | 2       | 2       | 2       | 3       | 1       | -       | -       | -           |  |  |  |
| 411         | E20-E35 Krankheiten sonstiger endokriner Drüsen  | 379                          | -  | 15    | 40     | 25      | 13      | 7       | 9       | 13      | 25      | 31      | 32      | 38      | 36      | 15      | 27      | 23      | 14      | 12      | 2       | 2       | -           |  |  |  |
| 412         | E20 Hypoparathyreoidismus  | 14                           | -  | -     | -      | -       | 1       | -       | -       | -       | 1       | 3       | 2       | -       | -       | -       | 4       | 1       | -       | 2       | -       | -       | -           |  |  |  |
| 413         | E21 Hyperparathyreoidismus und sonstige Krankheiten der Nebenschilddrüse                     | 33                           | -  | -     | -      | -       | -       | -       | -       | 1       | -       | -       | 5       | 3       | 6       | -       | 7       | 5       | 2       | 2       | 2       | -       | -           |  |  |  |
| 414         | E22 Überfunktion der Hypophyse   | 20                           | -  | -     | 2      | 1       | -       | -       | -       | -       | 3       | 2       | 1       | 2       | 3       | 1       | 1       | 1       | 1       | 1       | -       | 1       | -           |  |  |  |
| 415         | E23 Unterfunktion und andere Störungen der Hypophyse   | 67                           | -  | 2     | 6      | 5       | 11      | 4       | 3       | 1       | 2       | 4       | 7       | 7       | 3       | 5       | 1       | 3       | 1       | 2       | -       | -       | -           |  |  |  |
| 416         | E24 Cushing-Syndrom  | 29                           | -  | -     | -      | 1       | -       | -       | -       | 2       | 6       | 4       | 3       | 8       | 3       | 1       | -       | -       | -       | 1       | -       | -       | -           |  |  |  |
| 417         | E25 Adrenogenitale Störungen   | 32                           | -  | 7     | 4      | 2       | -       | -       | -       | -       | -       | 2       | 2       | 2       | 3       | 1       | 2       | 5       | -       | 2       | -       | -       | -           |  |  |  |
| 418         | E26 Hyperaldosteronismus   | 27                           | -  | -     | -      | -       | -       | 1       | -       | -       | -       | 5       | 1       | 5       | 6       | -       | 2       | 3       | 3       | -       | -       | -       | -           |  |  |  |
| 419         | E27 Sonstige Krankheiten der Nebenniere  | 43                           | -  | -     | -      | 2       | -       | -       | 1       | 2       | 6       | 2       | 5       | 3       | 6       | 1       | 5       | 3       | 5       | 1       | -       | 1       | -           |  |  |  |
| 420         | E28 Ovarielle Dysfunktion  | 8                            | -  | -     | -      | -       | -       | 1       | 2       | 2       | -       | 2       | -       | -       | 1       | -       | -       | -       | -       | -       | -       | -       | -           |  |  |  |
| 421         | E29 Testikuläre Dysfunktion  | 1                            | -  | -     | -      | -       | -       | -       | -       | -       | -       | -       | -       | 1       | -       | -       | -       | -       | -       | -       | -       | -       | -           |  |  |  |
| 422         | E30 Pubertätsstörungen, anderenorts nicht klassifiziert                                      | 10                           | -  | 1     | 7      | 1       | -       | -       | -       | -       | -       | -       | -       | -       | -       | -       | -       | -       | -       | 1       | -       | -       | -           |  |  |  |
| 423         | E31 Polyglanduläre Dysfunktion   | 16                           | -  | -     | -      | 1       | -       | 1       | 1       | 2       | 2       | 2       | 1       | 4       | 1       | -       | -       | -       | 1       | -       | -       | -       | -           |  |  |  |
| 424         | E32 Krankheiten des Thymus   | 9                            | -  | -     | -      | -       | -       | -       | -       | 1       | 1       | 1       | 1       | 2       | 1       | -       | 2       | -       | -       | -       | -       | -       | -           |  |  |  |
| 425         | E34 Sonstige endokrine Störungen   | 70                           | -  | 5     | 21     | 12      | 1       | -       | 2       | 2       | 3       | 4       | 3       | 2       | 3       | 6       | 3       | 2       | 1       | -       | -       | -       | -           |  |  |  |
| 426         | E35 Störungen der endokrinen Drüsen bei anderenorts klassifizierten Krankheiten              | -                            | -  | -     | -      | -       | -       | -       | -       | -       | -       | -       | -       | -       | -       | -       | -       | -       | -       | -       | -       | -       | -           |  |  |  |
| 427         | E40-E46 Mangelernährung  | 87                           | -  | 7     | 21     | 6       | 2       | 1       | 2       | 3       | 6       | 2       | 6       | 6       | 8       | 6       | 3       | 1       | 4       | 2       | 1       | -       | -           |  |  |  |
| 428         | E40 Kwashiorkor  | 1                            | -  | -     | -      | -       | -       | -       | -       | -       | -       | -       | -       | -       | -       | -       | -       | -       | -       | 1       | -       | -       | -           |  |  |  |
| 429         | E41 Alimentärer Marasmus   | 21                           | -  | -     | 3      | -       | -       | -       | -       | 1       | 1       | -       | 3       | 1       | 2       | 3       | 2       | 1       | 4       | -       | -       | -       | -           |  |  |  |
| 430         | E42 Kwashiorkor-Marasmus   | 4                            | -  | -     | -      | -       | -       | -       | -       | -       | -       | -       | -       | 2       | 1       | 1       | -       | -       | -       | -       | -       | -       | -           |  |  |  |
| 431         | E43 Nicht näher bezeichnete erhebliche Energie- und Eiweißmangelernährung                    | 7                            | -  | -     | 2      | -       | 1       | -       | -       | -       | 1       | 1       | 1       | -       | 1       | -       | -       | -       | -       | -       | -       | -       | -           |  |  |  |
| 432         | E44 Energie- und Eiweißmangelernährung mäßigen und leichten Grades                           | 6                            | -  | -     | 1      | -       | -       | 1       | 1       | -       | -       | 1       | -       | -       | 2       | -       | -       | -       | -       | -       | -       | -       | -           |  |  |  |
| 433         | E45 Entwicklungsverzögerung durch Energie- und Eiweißmangelernährung                         | 24                           | -  | 5     | 10     | 4       | 1       | -       | -       | 1       | 1       | -       | -       | 2       | -       | -       | -       | -       | -       | -       | -       | -       | -           |  |  |  |
| 434         | E46 Nicht näher bezeichnete Energie- und Eiweißmangelernährung                               | 24                           | -  | 2     | 5      | 2       | -       | -       | 1       | 1       | 3       | -       | 2       | 1       | 2       | 2       | 1       | -       | -       | 1       | 1       | -       | -           |  |  |  |
| 435         | E50-E64 Sonstige alimentäre Mangelzustände   | 196                          | 1  | 3     | 1      | 3       | 3       | 3       | 6       | 6       | 11      | 19      | 23      | 21      | 19      | 21      | 10      | 18      | 15      | 10      | 3       | -       | -           |  |  |  |
| 436         | E50 Vitamin-A-Mangel   | 4                            | -  | -     | -      | -       | -       | -       | -       | -       | -       | -       | 2       | -       | -       | -       | -       | -       | -       | 2       | -       | -       | -           |  |  |  |
| 437         | E51 Thiaminmangel (Vitamin-B1-Mangel)  | 47                           | -  | -     | -      | -       | 1       | 2       | 1       | 1       | 5       | 7       | 11      | 6       | 6       | 5       | -       | 2       | -       | -       | -       | -       | -           |  |  |  |
| 438         | E52 Niazinmangel (Pellagra)  | 1                            | -  | -     | -      | -       | -       | -       | -       | -       | -       | -       | -       | 1       | -       | -       | -       | -       | -       | -       | -       | -       | -           |  |  |  |
| 439         | E53 Mangel an sonstigen Vitaminen des Vitamin-B-Komplexes                                    | 61                           | 1  | -     | -      | -       | -       | -       | 3       | 1       | 3       | 7       | 5       | 10      | 7       | 7       | 2       | 7       | 5       | 2       | 1       | -       | -           |  |  |  |
| 440         | E54 Ascorbinsäuremangel  | 1                            | -  | -     | -      | -       | -       | -       | -       | -       | -       | 1       | -       | -       | -       | -       | -       | -       | -       | -       | -       | -       | -           |  |  |  |
| 441         | E55 Vitamin-D-Mangel   | 6                            | -  | 1     | 1      | -       | -       | -       | 1       | -       | 1       | -       | 1       | 1       | -       | -       | -       | -       | -       | -       | -       | -       | -           |  |  |  |
| 442         | E56 Sonstige Vitaminmangelzustände   | 3                            | -  | -     | -      | -       | -       | -       | -       | -       | -       | -       | -       | 1       | 1       | -       | -       | -       | 1       | -       | -       | -       | -           |  |  |  |
| 443         | E58 Alimentärer Kalziummangel  | -                            | -  | -     | -      | -       | -       | -       | -       | -       | -       | -       | -       | -       | -       | -       | -       | -       | -       | -       | -       | -       | -           |  |  |  |
| 444         | E59 Alimentärer Selenmangel  | 1                            | -  | -     | -      | -       | -       | -       | -       | -       | -       | 1       | -       | -       | -       | -       | -       | -       | -       | -       | -       | -       | -           |  |  |  |
| 445         | E60 Alimentärer Zinkmangel   | 5                            | -  | -     | -      | 2       | -       | -       | -       | -       | -       | 1       | 1       | -       | -       | -       | -       | -       | 1       | -       | -       | -       | -           |  |  |  |
| 446         | E61 Mangel an sonstigen Spurenelementen  | 9                            | -  | -     | -      | -       | -       | -       | -       | 2       | -       | 2       | 2       | -       | -       | -       | 1       | 1       | 1       | -       | -       | -       | -           |  |  |  |
| 447         | E63 Sonstige alimentäre Mangelzustände   | 44                           | -  | 2     | -      | 1       | 1       | 1       | -       | 1       | 2       | -       | 1       | 1       | 3       | 8       | 4       | 8       | 4       | 5       | 2       | -       | -           |  |  |  |
| 448         | E64 Folgen von Mangelernährung oder sonstigen alimentären Mangelzuständen                    | 14                           | -  | -     | -      | -       | 1       | -       | 1       | 1       | -       | -       | -       | 1       | 2       | 1       | 3       | -       | 3       | 1       | -       | -       | -           |  |  |  |
| 449         | E65-E68 Adipositas und sonstige Überernährung  | 19 799                       | 1  | 106   | 1 582  | 4 890   | 1 984   | 449     | 609     | 867     | 1 328   | 1 514   | 1 529   | 1 585   | 1 388   | 642     | 604     | 386     | 198     | 99      | 20      | 1       | 17          |  |  |  |
| 450         | E65 Lokalisierte Adipositas  | 12                           | -  | -     | 2      | -       | -       | -       | 1       | 4       | -       | 2       | -       | 2       | 1       | -       | -       | -       | -       | -       | -       | -       | -           |  |  |  |
| 451         | E66 Adipositas   | 19 712                       | 1  | 105   | 1 577  | 4 870   | 1 982   | 447     | 608     | 861     | 1 326   | 1 505   | 1 517   | 1 576   | 1 374   | 641     | 604     | 384     | 197     | 99      | 20      | 1       | 17          |  |  |  |
| 452         | E67 Sonstige Überernährung   | 6                            | -  | -     | -      | -       | -       | -       | -       | 1       | -       | -       | 1       | 1       | 1       | -       | -       | 1       | 1       | -       | -       | -       | -           |  |  |  |
| 453         | E68 Folgen der Überernährung   | 69                           | -  | 1     | 3      | 20      | 2       | 2       | -       | 1       | 2       | 7       | 11      | 6       | 12      | 1       | -       | 1       | -       | -       | -       | -       | -           |  |  |  |

**Vollstationäre Patienten und Patientinnen der Vorsorge- oder Rehabilitationseinrichtungen\*) 2007**  
**2 Nach Hauptdiagnose (dreistelliger ICD-Schlüssel) und Altersgruppen**

| Lfd.<br>Nr. | Pos.-Nr. der ICD-10 / Hauptdiagnose  | Ins-<br>gesamt <sup>1)</sup> | Davon im Alter von ... bis unter ... Jahre |              |              |              |              |              |              |               |               |               |               |               |               |              |              |              |              |            |            |           |             |
|-------------|--|------------------------------|--|--------------|--------------|--------------|--------------|--------------|--------------|---------------|---------------|---------------|---------------|---------------|---------------|--------------|--------------|--------------|--------------|------------|------------|-----------|-------------|
|             |  |                              | unter 1                                    | 1 - 5        | 5 - 10       | 10 - 15      | 15 - 20      | 20 - 25      | 25 - 30      | 30 - 35       | 35 - 40       | 40 - 45       | 45 - 50       | 50 - 55       | 55 - 60       | 60 - 65      | 65 - 70      | 70 - 75      | 75 - 80      | 80 - 85    | 85 - 90    | 90 - 95   | 95 u. älter |
| Anzahl      |  |                              |  |              |              |              |              |              |              |               |               |               |               |               |               |              |              |              |              |            |            |           |             |
| 454         | E70-E90 Stoffwechselstörungen  | 2 912                        | 8  | 88           | 173          | 142          | 81           | 94           | 94           | 97            | 153           | 240           | 272           | 337           | 385           | 237          | 177          | 143          | 90           | 57         | 35         | 7         | 2           |
| 455         | E70 Störungen des Stoffwechsels aromatischer Aminosäuren   | 18                           | -  | 1            | 2            | 1            | 1            | -            | -            | -             | 2             | -             | -             | -             | 1             | -            | 2            | 2            | -            | 3          | 3          | -         | -           |
| 456         | E71 Störungen des Stoffwechsels verzweigter Aminosäuren und des Fettsäurestoffwechsels                             | 17                           | -  | 1            | 4            | -            | -            | -            | -            | 2             | -             | 2             | 2             | 1             | 4             | -            | -            | -            | 1            | -          | -          | -         | -           |
| 457         | E72 Sonstige Störungen des Aminosäurestoffwechsels   | 11                           | -  | -            | 2            | 4            | -            | -            | 1            | -             | -             | 1             | -             | -             | 1             | 1            | -            | 1            | -            | -          | -          | -         | -           |
| 458         | E73 Laktoseintoleranz  | 66                           | -  | 8            | 9            | 3            | 4            | 3            | 4            | -             | 4             | 7             | 2             | 5             | 4             | 5            | 3            | 4            | -            | 1          | -          | -         | -           |
| 459         | E74 Sonstige Störungen des Kohlenhydratstoffwechsels   | 61                           | -  | 4            | 13           | 5            | 2            | 2            | -            | 2             | 4             | 6             | 5             | 3             | 7             | 4            | 3            | 1            | -            | -          | -          | -         | -           |
| 460         | E75 Störungen des Sphingolipidstoffwechsels und sonstige Störungen der Lipidspeicherung                            | 23                           | -  | 2            | 5            | 2            | 1            | -            | 1            | 2             | -             | 4             | 3             | 1             | 2             | -            | -            | -            | -            | -          | -          | -         | -           |
| 461         | E76 Störungen des Glykosaminoglykan-Stoffwechsels  | 6                            | -  | -            | 1            | 1            | 1            | -            | 1            | -             | 1             | -             | 1             | -             | -             | -            | -            | -            | -            | -          | -          | -         | -           |
| 462         | E77 Störungen des Glykoproteinstoffwechsels  | 5                            | -  | -            | -            | 3            | -            | -            | -            | -             | -             | -             | -             | -             | 1             | -            | -            | -            | -            | -          | 1          | -         | -           |
| 463         | E78 Störungen des Lipoproteinstoffwechsels und sonstige Lipidämien   | 712                          | 1  | 3            | 6            | 8            | 3            | 6            | 15           | 21            | 37            | 56            | 69            | 94            | 103           | 73           | 87           | 67           | 33           | 19         | 10         | -         | 1           |
| 464         | E79 Störungen des Purin- und Pyrimidinstoffwechsels  | 87                           | -  | -            | -            | -            | 1            | 2            | 3            | 1             | 5             | 7             | 4             | 14            | 8             | 10           | 8            | 8            | 6            | 8          | 2          | -         | -           |
| 465         | E80 Störungen des Porphyrin- und Bilirubinstoffwechsels  | 26                           | -  | -            | -            | 2            | 1            | 1            | -            | 1             | 8             | 5             | 3             | 1             | 1             | 1            | -            | 2            | -            | -          | -          | -         | -           |
| 466         | E83 Störungen des Mineralstoffwechsels   | 84                           | -  | 5            | 3            | 3            | 1            | -            | 2            | 4             | 12            | 10            | 6             | 8             | 9             | 5            | 7            | 5            | 3            | 1          | -          | -         | -           |
| 467         | E84 Zystische Fibrose  | 602                          | 7  | 61           | 117          | 108          | 63           | 73           | 57           | 39            | 25            | 32            | 7             | 3             | 1             | 2            | 2            | 5            | -            | -          | -          | -         | -           |
| 468         | E85 Amyloidose   | 40                           | -  | -            | 1            | -            | -            | -            | -            | -             | 1             | 2             | 6             | 3             | 10            | 7            | 5            | 5            | -            | -          | -          | -         | -           |
| 469         | E86 Volumenmangel  | 36                           | -  | -            | -            | -            | -            | -            | -            | 1             | -             | -             | -             | -             | -             | 1            | -            | 6            | 6            | 7          | 8          | 6         | 1           |
| 470         | E87 Sonstige Störungen des Wasser- und Elektrolythaushaltes sowie des Säure-Basen-Gleichgewichts                   | 55                           | -  | -            | -            | -            | 1            | -            | -            | -             | 1             | 1             | 1             | -             | 2             | 3            | 6            | 3            | 18           | 9          | 9          | 1         | -           |
| 471         | E88 Sonstige Stoffwechselstörungen   | 1 040                        | -  | 3            | 10           | 2            | 2            | 7            | 9            | 24            | 51            | 102           | 160           | 203           | 226           | 122          | 53           | 34           | 22           | 8          | 2          | -         | -           |
| 472         | E89 Endokrine und Stoffwechselstörungen nach medizinischen Maßnahmen, anderenorts nicht klassifiziert              | 23                           | -  | -            | -            | -            | -            | -            | 1            | -             | 2             | 5             | 3             | -             | 6             | 3            | 1            | -            | 1            | 1          | -          | -         | -           |
| 473         | E90 Ernährungs- und Stoffwechselstörungen bei anderenorts klassifizierten Krankheiten                              | -                            | -  | -            | -            | -            | -            | -            | -            | -             | -             | -             | -             | -             | -             | -            | -            | -            | -            | -          | -          | -         | -           |
| 474         | <b>F00-F99 Psychische und Verhaltensstörungen</b>  | <b>187 924</b>               | <b>116</b>                                 | <b>2 471</b> | <b>7 626</b> | <b>5 822</b> | <b>2 377</b> | <b>4 044</b> | <b>8 869</b> | <b>15 622</b> | <b>25 639</b> | <b>29 662</b> | <b>27 584</b> | <b>25 659</b> | <b>19 949</b> | <b>6 008</b> | <b>3 040</b> | <b>1 710</b> | <b>1 003</b> | <b>506</b> | <b>155</b> | <b>26</b> | <b>26</b>   |
| 475         | F00-F09 Organische, einschließlich symptomatischer psychischer Störungen   | 2 646                        | -  | 3            | 27           | 35           | 74           | 109          | 107          | 107           | 166           | 235           | 291           | 351           | 342           | 174          | 172          | 152          | 145          | 108        | 40         | 7         | 1           |
| 476         | F00 Demenz bei Alzheimer-Krankheit   | -                            | -  | -            | -            | -            | -            | -            | -            | -             | -             | -             | -             | -             | -             | -            | -            | -            | -            | -          | -          | -         | -           |
| 477         | F01 Vaskuläre Demenz   | 105                          | -  | -            | -            | -            | 1            | -            | -            | 2             | -             | 2             | 2             | 5             | 10            | 2            | 13           | 20           | 24           | 20         | 3          | 1         | -           |
| 478         | F02 Demenz bei anderenorts klassifizierten Krankheiten   | -                            | -  | -            | -            | -            | -            | -            | -            | -             | -             | -             | -             | -             | -             | -            | -            | -            | -            | -          | -          | -         | -           |
| 479         | F03 Nicht näher bezeichnete Demenz   | 160                          | -  | -            | -            | -            | -            | 1            | -            | -             | 2             | 1             | 5             | 12            | 16            | 12           | 12           | 14           | 34           | 29         | 17         | 5         | -           |
| 480         | F04 Organisches amnestisches Syndrom, nicht durch Alkohol oder andere psychotrope Substanzen bedingt               | 42                           | -  | -            | -            | -            | -            | 3            | -            | -             | 1             | 7             | 4             | 5             | 8             | 3            | 4            | 6            | -            | 1          | -          | -         | -           |
| 481         | F05 Delir, nicht durch Alkohol oder andere psychotrope Substanzen bedingt  | 69                           | -  | -            | -            | -            | -            | 1            | -            | 1             | 1             | 1             | 2             | 2             | 5             | 5            | 10           | 7            | 16           | 12         | 5          | -         | 1           |
| 482         | F06 Andere psych. Störungen aufgrund einer Schädigung oder Funktionsstör. des Gehirns oder einer körperl. Krankh.  | 1 192                        | -  | 1            | 2            | 3            | 16           | 37           | 58           | 47            | 84            | 114           | 155           | 184           | 187           | 88           | 72           | 63           | 39           | 33         | 8          | 1         | -           |
| 483         | F07 Persönlichkeits- und Verhaltensstörung aufgrund einer Krankheit, Schädigung oder Funktionsstörung des Gehirns  | 1 030                        | -  | 2            | 25           | 31           | 57           | 67           | 49           | 56            | 76            | 108           | 115           | 138           | 113           | 63           | 54           | 35           | 27           | 9          | 5          | -         | -           |
| 484         | F09 Nicht näher bezeichnete organische oder symptomatische psychische Störung                                      | 48                           | -  | -            | -            | 1            | -            | -            | -            | 1             | 2             | 2             | 8             | 5             | 3             | 1            | 7            | 7            | 5            | 4          | 2          | -         | -           |
| 485         | F10-F19 Psychische und Verhaltensstörungen durch psychotrope Substanzen  | 21 339                       | 1  | -            | 1            | 1            | 156          | 919          | 1 366        | 1 476         | 2 717         | 4 045         | 4 342         | 3 341         | 1 785         | 660          | 354          | 134          | 33           | 4          | 2          | -         | 2           |
| 486         | F10 Psychische und Verhaltensstörungen durch Alkohol   | 18 924                       | 1  | -            | -            | -            | 57           | 460          | 869          | 1 201         | 2 427         | 3 772         | 4 133         | 3 196         | 1 708         | 627          | 328          | 122          | 21           | 1          | -          | -         | 1           |
| 487         | F11 Psychische und Verhaltensstörungen durch Opioide   | 302                          | -  | -            | -            | -            | 4            | 39           | 56           | 35            | 43            | 53            | 40            | 18            | 6             | 2            | 4            | 1            | -            | -          | -          | -         | 1           |
| 488         | F12 Psychische und Verhaltensstörungen durch Cannabinoide  | 294                          | -  | -            | -            | -            | 34           | 102          | 65           | 18            | 31            | 16            | 10            | 12            | 3             | -            | -            | 1            | 1            | 1          | -          | -         | -           |
| 489         | F13 Psychische und Verhaltensstörungen durch Sedativa oder Hypnotika   | 284                          | -  | -            | -            | -            | 1            | 3            | 13           | 23            | 26            | 54            | 47            | 49            | 32            | 17           | 10           | 5            | 3            | -          | 1          | -         | -           |
| 490         | F14 Psychische und Verhaltensstörungen durch Kokain  | 56                           | -  | -            | -            | -            | -            | 3            | 12           | 12            | 10            | 8             | 3             | 5             | 1             | 1            | 1            | -            | -            | -          | -          | -         | -           |
| 491         | F15 Psychische und Verhaltensstörungen durch andere Stimulanzien, einschließlich Koffein                           | 119                          | -  | -            | -            | -            | 4            | 45           | 25           | 19            | 9             | 7             | 3             | 2             | 4             | 1            | -            | -            | -            | -          | -          | -         | -           |
| 492         | F16 Psychische und Verhaltensstörungen durch Halluzinogene   | 2                            | -  | -            | -            | -            | -            | -            | -            | 1             | -             | -             | -             | -             | -             | 1            | -            | -            | -            | -          | -          | -         | -           |
| 493         | F17 Psychische und Verhaltensstörungen durch Tabak   | 106                          | -  | -            | 1            | -            | 2            | 1            | 6            | 4             | 8             | 12            | 16            | 15            | 15            | 6            | 7            | 4            | 7            | 1          | 1          | -         | -           |
| 494         | F18 Psychische und Verhaltensstörungen durch flüchtige Lösungsmittel   | 4                            | -  | -            | -            | -            | -            | -            | -            | -             | -             | 2             | -             | 1             | 1             | -            | -            | -            | -            | -          | -          | -         | -           |
| 495         | F19 Psychische und Verhaltensstörungen durch multiplen Substanzgebrauch und Konsum anderer psychotroper Substanzen | 1 248                        | -  | -            | -            | 1            | 54           | 266          | 320          | 163           | 163           | 121           | 90            | 43            | 15            | 5            | 4            | 1            | 1            | 1          | -          | -         | -           |
| 496         | F20-F29 Schizophrenie, schizotype und wahnhafte Störungen  | 1 338                        | -  | -            | -            | 1            | 17           | 64           | 123          | 142           | 204           | 241           | 215           | 151           | 103           | 30           | 19           | 14           | 9            | 2          | 1          | 2         | -           |
| 497         | F20 Schizophrenie  | 672                          | -  | -            | -            | -            | 15           | 48           | 80           | 70            | 109           | 125           | 100           | 61            | 43            | 10           | 7            | 3            | 1            | -          | -          | -         | -           |
| 498         | F21 Schizotype Störung   | 34                           | -  | -            | -            | -            | -            | 2            | 4            | 2             | 4             | 6             | 5             | 5             | 3             | -            | 1            | -            | 2            | -          | -          | -         | -           |
| 499         | F22 Anhaltende wahnhafte Störungen   | 76                           | -  | -            | -            | -            | 1            | -            | 4            | 1             | 7             | 12            | 12            | 11            | 17            | 2            | 4            | 2            | 2            | -          | -          | 1         | -           |
| 500         | F23 Akute vorübergehende psychotische Störungen  | 99                           | -  | -            | -            | -            | -            | 3            | 10           | 13            | 9             | 19            | 15            | 13            | 8             | 3            | 2            | 4            | -            | -          | -          | -         | -           |
| 501         | F24 Induzierte wahnhafte Störung   | 3                            | -  | -            | -            | 1            | -            | -            | -            | -             | 1             | -             | -             | -             | -             | -            | -            | -            | 1            | -          | -          | -         | -           |
| 502         | F25 Schizoaffektive Störungen  | 421                          | -  | -            | -            | -            | 11           | 25           | 52           | 72            | 77            | 73            | 58            | 31            | 13            | 5            | 3            | 1            | -            | -          | -          | -         | -           |
| 503         | F28 Sonstige nichtorganische psychotische Störungen  | 12                           | -  | -            | -            | -            | -            | -            | -            | 1             | 1             | 1             | 3             | 3             | -             | 1            | -            | -            | 1            | -          | -          | 1         | -           |
| 504         | F29 Nicht näher bezeichnete nichtorganische Psychose   | 21                           | -  | -            | -            | -            | 1            | -            | -            | 3             | 1             | 1             | 7             | -             | 1             | 1            | -            | 2            | 2            | 1          | 1          | -         | -           |
| 505         | F30-F39 Affektive Störungen  | 52 388                       | 33   | 439          | 314          | 196          | 294          | 705          | 1 435        | 2 659         | 5 175         | 8 088         | 9 626         | 10 356        | 8 781         | 2 351        | 1 011        | 507          | 267          | 112        | 27         | -         | 12          |
| 506         | F30 Manische Episode   | 22                           | -  | -            | 2            | -            | -            | 1            | -            | 1             | 2             | 5             | 2             | 3             | 4             | 1            | 1            | -            | -            | -          | -          | -         | -           |
| 507         | F31 Bipolare affektive Störung   | 873                          | -  | -            | 1            | -            | 1            | 14           | 23           | 44            | 90            | 155           | 162           | 187           | 117           | 36           | 22           | 12           | 6            | 1          | 1          | -         | 1           |
| 508         | F32 Depressive Episode   | 27 426                       | 1  | 4            | 38           | 88           | 202          | 393          | 846          | 1 618         | 2 993         | 4 389         | 4 900         | 5 258         | 4 378         | 1 198        | 551          | 292          | 167          | 83         | 19         | -         | 8           |

**Vollstationäre Patienten und Patientinnen der Vorsorge- oder Rehabilitationseinrichtungen\*) 2007**  
**2 Nach Hauptdiagnose (dreistelliger ICD-Schlüssel) und Altersgruppen**

| Lfd.<br>Nr. | Pos.-Nr. der ICD-10 / Hauptdiagnose   | Ins-<br>gesamt <sup>1)</sup> | Davon im Alter von ... bis unter ... Jahre |       |        |         |         |         |         |         |         |         |         |         |         |         |         |         |         |         |         |         |             |  |  |
|-------------|---|------------------------------|--|-------|--------|---------|---------|---------|---------|---------|---------|---------|---------|---------|---------|---------|---------|---------|---------|---------|---------|---------|-------------|--|--|
|             |   |                              | unter 1                                    | 1 - 5 | 5 - 10 | 10 - 15 | 15 - 20 | 20 - 25 | 25 - 30 | 30 - 35 | 35 - 40 | 40 - 45 | 45 - 50 | 50 - 55 | 55 - 60 | 60 - 65 | 65 - 70 | 70 - 75 | 75 - 80 | 80 - 85 | 85 - 90 | 90 - 95 | 95 u. älter |  |  |
| Anzahl      |   |                              |  |       |        |         |         |         |         |         |         |         |         |         |         |         |         |         |         |         |         |         |             |  |  |
| 509         | F33 Rezidivierende depressive Störung   | 20 869                       | 32   | 434   | 262    | 95      | 65      | 254     | 486     | 867     | 1 809   | 3 050   | 3 912   | 4 220   | 3 707   | 979     | 395     | 186     | 81      | 26      | 6       | -       | 3           |  |  |
| 510         | F34 Anhaltende affektive Störungen  | 3 095                        | -  | -     | 3      | 1       | 22      | 41      | 75      | 124     | 271     | 475     | 638     | 675     | 567     | 134     | 40      | 16      | 11      | 2       | -       | -       | -           |  |  |
| 511         | F38 Andere affektive Störungen  | 57                           | -  | -     | 1      | 2       | 1       | -       | 3       | 4       | 8       | 11      | 9       | 10      | 5       | 1       | 1       | 1       | -       | -       | -       | -       | -           |  |  |
| 512         | F39 Nicht näher bezeichnete affektive Störung   | 46                           | -  | 1     | 7      | 10      | 3       | 2       | 2       | 1       | 2       | 3       | 3       | 3       | 3       | 2       | 1       | -       | 2       | -       | 1       | -       | -           |  |  |
| 513         | F40-F48 Neurotische, Belastungs- und somatoforme Störungen  | 90 242                       | 23   | 482   | 1 314  | 1 421   | 816     | 1 494   | 5 049   | 10 470  | 16 374  | 15 947  | 12 105  | 10 631  | 8 353   | 2 621   | 1 386   | 854     | 526     | 261     | 81      | 14      | 11          |  |  |
| 514         | F40 Phobische Störungen   | 2 802                        | -  | 1     | 4      | 8       | 58      | 147     | 194     | 226     | 323     | 490     | 494     | 444     | 291     | 63      | 30      | 18      | 6       | 4       | -       | 1       | -           |  |  |
| 515         | F41 Andere Angststörungen   | 7 711                        | 1  | 11    | 56     | 70      | 50      | 156     | 350     | 530     | 957     | 1 281   | 1 331   | 1 323   | 1 029   | 288     | 121     | 80      | 42      | 23      | 9       | -       | 3           |  |  |
| 516         | F42 Zwangsstörung   | 664                          | -  | 2     | 8      | 7       | 20      | 47      | 69      | 82      | 92      | 109     | 93      | 51      | 41      | 26      | 9       | 3       | 2       | 1       | 1       | 1       | -           |  |  |
| 517         | F43 Reaktionen auf schwere Belastungen und Anpassungsstörungen                                      | 30 887                       | 19   | 412   | 994    | 856     | 385     | 541     | 1 218   | 2 005   | 3 509   | 4 753   | 4 908   | 4 794   | 3 894   | 1 297   | 620     | 368     | 194     | 94      | 17      | 4       | 3           |  |  |
| 518         | F44 Dissoziative Störungen (Konversionsstörungen)   | 518                          | -  | 3     | 1      | 6       | 15      | 19      | 31      | 42      | 66      | 80      | 94      | 76      | 50      | 18      | 9       | 4       | 1       | 3       | -       | -       | -           |  |  |
| 519         | F45 Somatoforme Störungen   | 12 832                       | 2  | 22    | 161    | 385     | 246     | 172     | 449     | 895     | 1 544   | 1 908   | 2 037   | 2 167   | 1 734   | 461     | 281     | 178     | 125     | 46      | 16      | 1       | 2           |  |  |
| 520         | F48 Andere neurotische Störungen  | 34 828                       | 1  | 31    | 90     | 89      | 42      | 412     | 2 738   | 6 690   | 9 883   | 7 326   | 3 148   | 1 776   | 1 314   | 468     | 316     | 203     | 156     | 90      | 38      | 7       | 3           |  |  |
| 521         | F50-F59 Verhaltensauffälligkeiten mit körperlichen Störungen und Faktoren                           | 3 914                        | -  | 43    | 61     | 108     | 431     | 435     | 381     | 311     | 374     | 444     | 450     | 401     | 291     | 92      | 52      | 24      | 10      | 4       | -       | 2       | -           |  |  |
| 522         | F50 Essstörungen  | 2 273                        | -  | 21    | 38     | 98      | 402     | 401     | 343     | 240     | 224     | 204     | 141     | 80      | 52      | 12      | 11      | 1       | 2       | 1       | -       | 2       | -           |  |  |
| 523         | F51 Nichtorganische Schlafstörungen   | 320                          | -  | 20    | 18     | 7       | 5       | -       | 2       | 11      | 43      | 43      | 49      | 47      | 45      | 11      | 9       | 6       | 3       | 1       | -       | -       | -           |  |  |
| 524         | F52 Sexuelle Funktionsstörungen, nicht verursacht durch eine organische Störung oder Krankheit      | 13                           | -  | -     | -      | -       | -       | -       | -       | 1       | 2       | 3       | 1       | -       | 1       | 1       | 2       | 1       | 1       | -       | -       | -       | -           |  |  |
| 525         | F53 Psychische oder Verhaltensstörungen im Wochenbett, anderenorts nicht klassifiziert              | 24                           | -  | -     | -      | -       | -       | -       | 2       | 4       | 3       | 5       | 5       | 1       | 1       | 1       | 1       | -       | 1       | -       | -       | -       | -           |  |  |
| 526         | F54 Psychologische Faktoren oder Verhaltensfaktoren bei anderenorts klassifizierten Krankheiten     | 1 138                        | -  | 1     | 2      | 2       | 23      | 32      | 28      | 46      | 90      | 162     | 225     | 240     | 173     | 65      | 29      | 15      | 3       | 2       | -       | -       | -           |  |  |
| 527         | F55 Schädlicher Gebrauch nichtabhängigkeitserzeugenden Substanzen                                   | 14                           | -  | -     | -      | -       | -       | -       | 2       | 1       | 2       | 2       | 1       | 2       | 3       | 1       | -       | -       | -       | -       | -       | -       | -           |  |  |
| 528         | F59 Nicht näher bezeichnete Verhaltensauffälligkeiten bei körperlichen Störungen und Faktoren       | 132                          | -  | 1     | 3      | 1       | 1       | 2       | 4       | 8       | 10      | 25      | 28      | 31      | 16      | 1       | -       | 1       | -       | -       | -       | -       | -           |  |  |
| 529         | F60-F69 Persönlichkeits- und Verhaltensstörungen  | 3 739                        | -  | 23    | 75     | 66      | 105     | 271     | 363     | 410     | 552     | 595     | 506     | 387     | 263     | 63      | 28      | 16      | 8       | 8       | -       | -       | -           |  |  |
| 530         | F60 Spezifische Persönlichkeitsstörungen  | 2 007                        | -  | -     | 14     | 7       | 68      | 198     | 226     | 238     | 288     | 339     | 250     | 205     | 131     | 26      | 8       | 5       | 3       | 1       | -       | -       | -           |  |  |
| 531         | F61 Kombinierte und andere Persönlichkeitsstörungen   | 611                          | -  | -     | -      | -       | 8       | 31      | 50      | 63      | 111     | 106     | 107     | 73      | 50      | 10      | 1       | -       | 1       | -       | -       | -       | -           |  |  |
| 532         | F62 Andauernde Persönlichkeitsänderungen, nicht Folge einer Schädigung oder Krankheit des Gehirns   | 335                          | -  | 2     | -      | 2       | 4       | 3       | 19      | 14      | 24      | 50      | 66      | 62      | 42      | 17      | 13      | 9       | 3       | 5       | -       | -       | -           |  |  |
| 533         | F63 Abnorme Gewohnheiten und Störungen der Impulskontrolle  | 582                          | -  | -     | 3      | 6       | 13      | 38      | 65      | 91      | 120     | 94      | 70      | 40      | 26      | 8       | 4       | 2       | -       | 2       | -       | -       | -           |  |  |
| 534         | F64 Störungen der Geschlechtsidentität  | 8                            | -  | -     | 1      | -       | 1       | 1       | -       | -       | 2       | -       | -       | 1       | 1       | -       | 1       | -       | -       | -       | -       | -       | -           |  |  |
| 535         | F65 Störungen der Sexualpräferenz   | 4                            | -  | -     | -      | -       | -       | -       | -       | -       | -       | 1       | -       | 1       | 2       | -       | -       | -       | -       | -       | -       | -       | -           |  |  |
| 536         | F66 Psychische und Verhaltensstörungen in Verbindung mit der sexuellen Entwicklung und Orientierung | 12                           | -  | -     | 1      | 3       | 2       | -       | -       | -       | 1       | 1       | 3       | 1       | -       | -       | -       | -       | -       | -       | -       | -       | -           |  |  |
| 537         | F68 Andere Persönlichkeits- und Verhaltensstörungen   | 74                           | -  | 7     | 12     | 9       | 6       | -       | 2       | 4       | 5       | 3       | 10      | 4       | 10      | 2       | -       | -       | -       | -       | -       | -       | -           |  |  |
| 538         | F69 Nicht näher bezeichnete Persönlichkeits- und Verhaltensstörung                                  | 106                          | -  | 14    | 44     | 39      | 3       | -       | 1       | -       | 1       | 1       | -       | -       | 1       | -       | 1       | -       | 1       | -       | -       | -       | -           |  |  |
| 539         | F70-F79 Intelligenzstörung  | 201                          | -  | 5     | 42     | 42      | 17      | 2       | 15      | 9       | 7       | 13      | 11      | 12      | 6       | 3       | 4       | 4       | 1       | 6       | 1       | 1       | -           |  |  |
| 540         | F70 Leichte Intelligenzminderung  | 62                           | -  | -     | 18     | 14      | 9       | -       | 7       | 3       | 1       | 4       | 2       | 3       | -       | 1       | -       | -       | -       | -       | -       | -       | -           |  |  |
| 541         | F71 Mittelgradige Intelligenzminderung  | 25                           | -  | 1     | 6      | 5       | 2       | 1       | 1       | -       | 2       | 2       | 2       | 2       | -       | -       | -       | 1       | -       | -       | -       | -       | -           |  |  |
| 542         | F72 Schwere Intelligenzminderung  | 27                           | -  | -     | 3      | 3       | 2       | -       | 2       | 1       | -       | 2       | -       | 1       | 1       | 1       | 1       | 3       | 1       | 4       | 1       | 1       | -           |  |  |
| 543         | F73 Schwerste Intelligenzminderung  | 9                            | -  | -     | 1      | -       | 2       | -       | -       | -       | 1       | 1       | 2       | 1       | -       | -       | 1       | -       | -       | -       | -       | -       | -           |  |  |
| 544         | F74 Dissoziierte Intelligenz  | 3                            | -  | -     | 1      | 1       | -       | -       | -       | -       | -       | -       | -       | -       | -       | -       | -       | -       | -       | 1       | -       | -       | -           |  |  |
| 545         | F78 Andere Intelligenzminderung   | 4                            | -  | -     | 1      | -       | -       | -       | -       | -       | -       | -       | -       | -       | 2       | -       | 1       | -       | -       | -       | -       | -       | -           |  |  |
| 546         | F79 Nicht näher bezeichnete Intelligenzminderung  | 71                           | -  | 4     | 12     | 19      | 2       | 1       | 5       | 5       | 3       | 4       | 5       | 5       | 3       | 1       | 1       | -       | -       | 1       | -       | -       | -           |  |  |
| 547         | F80-F89 Entwicklungsstörungen   | 2 401                        | 17   | 631   | 1 256  | 398     | 41      | 6       | 4       | 6       | 8       | 6       | 3       | 3       | 8       | 3       | 5       | 2       | 2       | -       | 2       | -       | -           |  |  |
| 548         | F80 Umschriebene Entwicklungsstörungen des Sprechens und der Sprache                                | 578                          | 1  | 168   | 341    | 54      | 2       | -       | -       | 1       | 1       | 1       | 1       | 1       | 2       | -       | 1       | 2       | -       | -       | 2       | -       | -           |  |  |
| 549         | F81 Umschriebene Entwicklungsstörungen schulischer Fertigkeiten                                     | 209                          | 1  | 3     | 72     | 127     | 5       | -       | -       | -       | -       | -       | -       | -       | -       | -       | -       | -       | 1       | -       | -       | -       | -           |  |  |
| 550         | F82 Umschriebene Entwicklungsstörung der motorischen Funktionen                                     | 523                          | 4  | 161   | 282    | 59      | 3       | -       | 1       | 3       | 3       | 1       | -       | -       | -       | 2       | 3       | -       | 1       | -       | -       | -       | -           |  |  |
| 551         | F83 Kombinierte umschriebene Entwicklungsstörungen  | 646                          | 9  | 179   | 340    | 88      | 14      | 3       | -       | -       | 4       | 1       | 2       | 1       | 3       | 1       | 1       | -       | -       | -       | -       | -       | -           |  |  |
| 552         | F84 Tiefgreifende Entwicklungsstörungen   | 140                          | 1  | 22    | 66     | 26      | 13      | 3       | 3       | 2       | -       | 3       | -       | -       | 1       | -       | -       | -       | -       | -       | -       | -       | -           |  |  |
| 553         | F88 Andere Entwicklungsstörungen  | 28                           | -  | 4     | 20     | 3       | -       | -       | -       | -       | -       | -       | -       | -       | 1       | -       | -       | -       | -       | -       | -       | -       | -           |  |  |
| 554         | F89 Nicht näher bezeichnete Entwicklungsstörung   | 277                          | 1  | 94    | 135    | 41      | 4       | -       | -       | -       | -       | -       | -       | 1       | 1       | -       | -       | -       | -       | -       | -       | -       | -           |  |  |
| 555         | F90-F98 Verhaltens- und emotionale Störungen mit Beginn in der Kindheit und Jugend                  | 9 628                        | 42   | 843   | 4 523  | 3 543   | 425     | 38      | 23      | 29      | 57      | 36      | 29      | 19      | 11      | 2       | 2       | 2       | 2       | -       | 1       | -       | -           |  |  |
| 556         | F90 Hyperkinetische Störungen   | 4 614                        | 5  | 166   | 2 172  | 1 967   | 134     | 20      | 18      | 25      | 40      | 23      | 19      | 14      | 7       | 1       | -       | 1       | -       | -       | 1       | -       | -           |  |  |
| 557         | F91 Störungen des Sozialverhaltens  | 1 247                        | 29   | 357   | 557    | 259     | 32      | 2       | 1       | 1       | 4       | 2       | 2       | -       | -       | -       | -       | -       | 1       | -       | -       | -       | -           |  |  |
| 558         | F92 Kombinierte Störung des Sozialverhaltens und der Emotionen                                      | 438                          | -  | 26    | 155    | 164     | 73      | 9       | -       | 1       | 4       | 3       | 1       | -       | -       | -       | 1       | -       | 1       | -       | -       | -       | -           |  |  |
| 559         | F93 Emotionale Störungen des Kindesalters   | 1 728                        | 5  | 183   | 779    | 629     | 121     | 1       | 1       | 1       | 2       | -       | 2       | 2       | 1       | 1       | -       | -       | -       | -       | -       | -       | -           |  |  |
| 560         | F94 Störungen sozialer Funktionen mit Beginn in der Kindheit und Jugend                             | 64                           | -  | 7     | 33     | 14      | 7       | -       | -       | -       | -       | 2       | -       | -       | 1       | -       | -       | -       | -       | -       | -       | -       | -           |  |  |
| 561         | F95 Ticstörungen  | 62                           | -  | -     | 21     | 24      | 4       | -       | 1       | -       | 1       | 3       | 2       | 3       | 2       | -       | -       | 1       | -       | -       | -       | -       | -           |  |  |
| 562         | F98 Andere Verhaltens- und emotionale Störungen mit Beginn in der Kindheit und Jugend               | 1 475                        | 3  | 104   | 806    | 486     | 54      | 6       | 2       | 1       | 6       | 3       | 3       | -       | -       | -       | 1       | -       | -       | -       | -       | -       | -           |  |  |
| 563         | F99 Psychische Störung ohne nähere Angabe   | 88                           | -  | 2     | 13     | 11      | 1       | 1       | 3       | 3       | 5       | 12      | 6       | 7       | 6       | 9       | 7       | 1       | -       | 1       | -       | -       | -           |  |  |
| 564         | G00-G99 Krankheiten des Nervensystems   | 43 533                       | 55   | 515   | 822    | 848     | 628     | 758     | 1 135   | 1 595   | 2 879   | 4 013   | 4 640   | 4 504   | 4 379   | 3 316   | 4 481   | 3 923   | 2 933   | 1 571   | 478     | 51      | 8           |  |  |
| 565         | G00-G09 Entzündliche Krankheiten des Zentralnervensystems   | 1 709                        | 3  | 19    | 13     | 14      | 34      | 41      | 58      | 73      | 117     | 159     | 166     | 193     | 190     | 139     | 190     | 147     | 91      | 44      | 17      | -       | 1           |  |  |
| 566         | G00 Bakterielle Meningitis, anderenorts nicht klassifiziert   | 237                          | 3  | 7     | 1      | 1       | -       | 7       | 7       | 7       | 11      | 17      | 25      | 27      | 30      | 16      | 29      | 21      | 20      | 5       | 3       | -       | -           |  |  |

**Vollstationäre Patienten und Patientinnen der Vorsorge- oder Rehabilitationseinrichtungen\*) 2007**  
**2 Nach Hauptdiagnose (dreistelliger ICD-Schlüssel) und Altersgruppen**

| Lfd.<br>Nr. | Pos.-Nr. der ICD-10 / Hauptdiagnose   | Ins-<br>gesamt <sup>1)</sup> | Davon im Alter von ... bis unter ... Jahre |       |        |         |         |         |         |         |         |         |         |         |         |         |         |         |         |         |         |         |             |   |   |  |
|-------------|---|------------------------------|--|-------|--------|---------|---------|---------|---------|---------|---------|---------|---------|---------|---------|---------|---------|---------|---------|---------|---------|---------|-------------|---|---|--|
|             |   |                              | unter 1                                    | 1 - 5 | 5 - 10 | 10 - 15 | 15 - 20 | 20 - 25 | 25 - 30 | 30 - 35 | 35 - 40 | 40 - 45 | 45 - 50 | 50 - 55 | 55 - 60 | 60 - 65 | 65 - 70 | 70 - 75 | 75 - 80 | 80 - 85 | 85 - 90 | 90 - 95 | 95 u. älter |   |   |  |
| Anzahl      |   |                              |  |       |        |         |         |         |         |         |         |         |         |         |         |         |         |         |         |         |         |         |             |   |   |  |
| 567         | G01 Meningitis bei anderenorts klassifizierten bakteriellen Krankheiten   | -                            | -  | -     | -      | -       | -       | -       | -       | -       | -       | -       | -       | -       | -       | -       | -       | -       | -       | -       | -       | -       | -           | - | - |  |
| 568         | G02 Meningitis bei sonstigen anderenorts klassifizierten infektiösen und parasitären Krankheiten                | -                            | -  | -     | -      | -       | -       | -       | -       | -       | -       | -       | -       | -       | -       | -       | -       | -       | -       | -       | -       | -       | -           | - | - |  |
| 569         | G03 Meningitis durch sonstige und nicht näher bezeichnete Ursachen  | 145                          | -  | 2     | 3      | 1       | 3       | 6       | 4       | 8       | 4       | 16      | 18      | 16      | 9       | 16      | 12      | 9       | -       | 2       | -       | -       | -           | - | - |  |
| 570         | G04 Enzephalitis, Myelitis und Enzephalomyelitis  | 875                          | -  | 9     | 9      | 12      | 26      | 22      | 29      | 45      | 80      | 88      | 86      | 90      | 97      | 71      | 96      | 49      | 37      | 23      | 5       | -       | -           | 1 | - |  |
| 571         | G05 Enzephalitis, Myelitis und Enzephalomyelitis bei anderenorts klassifizierten Krankheiten                    | -                            | -  | -     | -      | -       | -       | -       | -       | -       | -       | -       | -       | -       | -       | -       | -       | -       | -       | -       | -       | -       | -           | - | - |  |
| 572         | G06 Intrakranielle und intraspinale Abszesse und Granulome  | 336                          | -  | -     | -      | -       | -       | 3       | 12      | 7       | 15      | 24      | 22      | 44      | 34      | 37      | 40      | 55      | 23      | 15      | 5       | -       | -           | - | - |  |
| 573         | G07 Intrakranielle und intraspinale Abszesse und Granulome bei anderenorts klassifizierten Krankheiten          | -                            | -  | -     | -      | -       | -       | -       | -       | -       | -       | -       | -       | -       | -       | -       | -       | -       | -       | -       | -       | -       | -           | - | - |  |
| 574         | G08 Intrakranielle und intraspinale Phlebitis und Thrombophlebitis  | 56                           | -  | -     | -      | -       | 3       | 3       | 3       | 4       | 5       | 9       | 4       | 5       | 4       | 3       | 5       | 5       | 1       | -       | 2       | -       | -           | - | - |  |
| 575         | G09 Folgen entzündlicher Krankheiten des Zentralnervensystems   | 60                           | -  | 1     | -      | -       | 2       | -       | 3       | 2       | 2       | 5       | 13      | 9       | 9       | 3       | 4       | 5       | 1       | 1       | -       | -       | -           | - | - |  |
| 576         | G10-G13 Systematrophien, die vorwiegend das Zentralnervensystem betreffen                                       | 1 136                        | -  | 5     | 9      | 20      | 18      | 27      | 29      | 30      | 65      | 101     | 129     | 140     | 116     | 114     | 164     | 101     | 49      | 14      | 5       | -       | -           | - | - |  |
| 577         | G10 Chorea Huntington   | 73                           | -  | -     | -      | 1       | -       | 1       | 5       | 3       | 8       | 15      | 14      | 4       | 4       | 7       | 7       | 3       | 1       | -       | -       | -       | -           | - | - |  |
| 578         | G11 Hereditäre Ataxie   | 394                          | -  | -     | 2      | 4       | 7       | 17      | 16      | 14      | 38      | 44      | 53      | 58      | 40      | 24      | 45      | 19      | 9       | 3       | 1       | -       | -           | - | - |  |
| 579         | G12 Spinale Muskelatrophie und verwandte Syndrome   | 669                          | -  | 5     | 7      | 15      | 11      | 9       | 8       | 13      | 19      | 42      | 62      | 78      | 72      | 83      | 112     | 79      | 39      | 11      | 4       | -       | -           | - | - |  |
| 580         | G13 Systematrophien, vorwiegend das Zentralnervensystem betreffend, bei anderenorts klassifizierten Krankheiten | -                            | -  | -     | -      | -       | -       | -       | -       | -       | -       | -       | -       | -       | -       | -       | -       | -       | -       | -       | -       | -       | -           | - | - |  |
| 581         | G20-G26 Extrapyramidale Krankheiten und Bewegungsstörungen  | 4 203                        | 1  | 2     | 10     | 5       | 4       | 11      | 14      | 20      | 41      | 101     | 187     | 267     | 415     | 407     | 779     | 839     | 637     | 348     | 107     | 8       | -           | - | - |  |
| 582         | G20 Primäres Parkinson-Syndrom  | 3 268                        | -  | -     | 1      | -       | -       | 1       | 3       | 7       | 12      | 49      | 113     | 190     | 318     | 314     | 634     | 710     | 538     | 286     | 86      | 6       | -           | - | - |  |
| 583         | G21 Sekundäres Parkinson-Syndrom  | 242                          | -  | -     | -      | -       | -       | 1       | -       | -       | -       | 3       | 6       | 9       | 11      | 23      | 48      | 55      | 43      | 32      | 8       | 2       | -           | - | - |  |
| 584         | G22 Parkinson-Syndrom bei anderenorts klassifizierten Krankheiten   | -                            | -  | -     | -      | -       | -       | -       | -       | -       | -       | -       | -       | -       | -       | -       | -       | -       | -       | -       | -       | -       | -           | - | - |  |
| 585         | G23 Sonstige degenerative Krankheiten der Basalganglien   | 157                          | -  | -     | -      | -       | 1       | -       | -       | -       | -       | 2       | -       | 10      | 15      | 30      | 35      | 19      | 7       | 3       | -       | -       | -           | - | - |  |
| 586         | G24 Dystonie  | 229                          | 1  | -     | 2      | 2       | 2       | 8       | 6       | 10      | 19      | 32      | 38      | 42      | 21      | 9       | 23      | 9       | 3       | 2       | -       | -       | -           | - | - |  |
| 587         | G25 Sonstige extrapyramidale Krankheiten und Bewegungsstörungen   | 307                          | -  | 2     | 7      | 3       | 1       | 1       | 5       | 3       | 9       | 15      | 30      | 16      | 50      | 31      | 39      | 30      | 34      | 21      | 10      | -       | -           | - | - |  |
| 588         | G26 Extrapyramidale Krankheiten und Bewegungsstörungen bei anderenorts klassifizierten Krankheiten              | -                            | -  | -     | -      | -       | -       | -       | -       | -       | -       | -       | -       | -       | -       | -       | -       | -       | -       | -       | -       | -       | -           | - | - |  |
| 589         | G30-G32 Sonstige degenerative Krankheiten des Nervensystems   | 564                          | -  | 5     | 4      | 4       | 4       | 6       | 2       | 8       | 7       | 13      | 35      | 27      | 46      | 49      | 69      | 94      | 102     | 68      | 21      | -       | -           | - | - |  |
| 590         | G30 Alzheimer-Krankheit   | 327                          | -  | -     | -      | -       | -       | -       | -       | -       | 1       | 3       | -       | 11      | 17      | 24      | 45      | 70      | 83      | 56      | 17      | -       | -           | - | - |  |
| 591         | G31 Sonstige degenerative Krankheiten des Nervensystems, anderenorts nicht klassifiziert                        | 237                          | -  | 5     | 4      | 4       | 4       | 6       | 2       | 8       | 6       | 10      | 35      | 16      | 29      | 25      | 24      | 24      | 19      | 12      | 4       | -       | -           | - | - |  |
| 592         | G32 Sonstige degenerative Krankheiten des Nervensystems bei anderenorts klassifizierten Krankheiten             | -                            | -  | -     | -      | -       | -       | -       | -       | -       | -       | -       | -       | -       | -       | -       | -       | -       | -       | -       | -       | -       | -           | - | - |  |
| 593         | G35-G37 Demyelinisierende Krankheiten des Zentralnervensystems  | 8 902                        | 2  | 2     | 6      | 9       | 41      | 208     | 363     | 569     | 1 114   | 1 569   | 1 612   | 1 231   | 868     | 516     | 445     | 209     | 100     | 31      | 7       | -       | -           | - | - |  |
| 594         | G35 Multiple Sklerose (Encephalomyelitis disseminata)   | 8 602                        | -  | -     | 3      | 4       | 34      | 194     | 351     | 560     | 1 082   | 1 535   | 1 573   | 1 202   | 836     | 495     | 415     | 191     | 90      | 30      | 7       | -       | -           | - | - |  |
| 595         | G36 Sonstige akute disseminierte Demyelinisation  | 55                           | 1  | -     | -      | -       | -       | 3       | 2       | 2       | 7       | 7       | 11      | 5       | 2       | 2       | 8       | 4       | 1       | -       | -       | -       | -           | - | - |  |
| 596         | G37 Sonstige demyelinisierende Krankheiten des Zentralnervensystems   | 245                          | 1  | 2     | 3      | 5       | 7       | 11      | 10      | 7       | 25      | 27      | 28      | 24      | 30      | 19      | 22      | 14      | 9       | 1       | -       | -       | -           | - | - |  |
| 597         | G40-G47 Episodische und paroxysmale Krankheiten des Nervensystems   | 7 503                        | 6  | 150   | 269    | 336     | 107     | 91      | 211     | 414     | 635     | 778     | 801     | 834     | 811     | 500     | 543     | 394     | 299     | 210     | 93      | 18      | 3           | - | - |  |
| 598         | G40 Epilepsie   | 1 502                        | 3  | 74    | 117    | 86      | 57      | 44      | 66      | 71      | 120     | 147     | 129     | 121     | 117     | 68      | 90      | 71      | 58      | 42      | 17      | 3       | 1           | - | - |  |
| 599         | G41 Status epilepticus  | 102                          | -  | 1     | 1      | -       | 1       | -       | 3       | 2       | 5       | 3       | 8       | 13      | 5       | 9       | 12      | 9       | 13      | 13      | 3       | 1       | -           | - | - |  |
| 600         | G43 Migräne   | 1 843                        | -  | 9     | 86     | 158     | 25      | 21      | 96      | 223     | 274     | 296     | 231     | 196     | 144     | 36      | 28      | 11      | 8       | 1       | -       | -       | -           | - | - |  |
| 601         | G44 Sonstige Kopfschmerzsyndrome  | 609                          | -  | 1     | 25     | 63      | 17      | 14      | 24      | 45      | 73      | 95      | 81      | 70      | 52      | 19      | 13      | 4       | 7       | 4       | -       | 2       | -           | - | - |  |
| 602         | G45 Zerebrale transitorische Ischämie und verwandte Syndrome  | 979                          | -  | -     | -      | -       | 1       | -       | 3       | 3       | 16      | 42      | 66      | 111     | 125     | 82      | 81      | 115     | 131     | 125     | 68      | 9       | 1           | - | - |  |
| 603         | G46 Zerebrale Gefäßsyndrome bei zerebrovaskulären Krankheiten   | -                            | -  | -     | -      | -       | -       | -       | -       | -       | -       | -       | -       | -       | -       | -       | -       | -       | -       | -       | -       | -       | -           | - | - |  |
| 604         | G47 Schlafstörungen   | 2 468                        | 3  | 65    | 40     | 29      | 6       | 12      | 19      | 70      | 147     | 195     | 286     | 323     | 368     | 286     | 319     | 184     | 82      | 25      | 5       | 3       | 1           | - | - |  |
| 605         | G50-G59 Krankheiten von Nerven, Nervenwurzeln und Nervenplexus  | 2 174                        | 1  | 10    | 10     | 11      | 25      | 47      | 57      | 64      | 160     | 208     | 272     | 279     | 275     | 157     | 164     | 148     | 128     | 124     | 32      | 2       | -           | - | - |  |
| 606         | G50 Krankheiten des N. trigeminus (V. Hirnnerv)   | 206                          | -  | -     | -      | -       | -       | -       | 5       | 3       | 21      | 23      | 17      | 33      | 36      | 13      | 16      | 19      | 12      | 7       | 1       | -       | -           | - | - |  |
| 607         | G51 Krankheiten des N. facialis (VII. Hirnnerv)   | 193                          | -  | 4     | 3      | 4       | 2       | 4       | 5       | 9       | 11      | 12      | 22      | 27      | 28      | 14      | 18      | 11      | 11      | 7       | 1       | -       | -           | - | - |  |
| 608         | G52 Krankheiten sonstiger Hirnnerven  | 56                           | -  | -     | -      | -       | -       | -       | -       | -       | 3       | 6       | 6       | 4       | 8       | 7       | 7       | 9       | 2       | 3       | 1       | -       | -           | - | - |  |
| 609         | G53 Krankheiten der Hirnnerven bei anderenorts klassifizierten Krankheiten                                      | -                            | -  | -     | -      | -       | -       | -       | -       | -       | -       | -       | -       | -       | -       | -       | -       | -       | -       | -       | -       | -       | -           | - | - |  |
| 610         | G54 Krankheiten von Nervenwurzeln und Nervenplexus  | 790                          | 1  | 6     | 6      | 6       | 12      | 20      | 29      | 29      | 69      | 70      | 89      | 92      | 78      | 56      | 67      | 47      | 48      | 50      | 14      | 1       | -           | - | - |  |
| 611         | G55 Kompression von Nervenwurzeln und Nervenplexus bei anderenorts klassifizierten Krankheiten                  | -                            | -  | -     | -      | -       | -       | -       | -       | -       | -       | -       | -       | -       | -       | -       | -       | -       | -       | -       | -       | -       | -           | - | - |  |
| 612         | G56 Mononeuropathien der oberen Extremität  | 368                          | -  | -     | -      | -       | 3       | 10      | 8       | 10      | 24      | 52      | 75      | 57      | 59      | 18      | 9       | 10      | 9       | 19      | 4       | 1       | -           | - | - |  |
| 613         | G57 Mononeuropathien der unteren Extremität   | 493                          | -  | -     | 1      | 1       | 7       | 12      | 10      | 10      | 29      | 40      | 53      | 59      | 53      | 40      | 45      | 49      | 41      | 33      | 10      | -       | -           | - | - |  |
| 614         | G58 Sonstige Mononeuropathien   | 68                           | -  | -     | -      | -       | 1       | 1       | -       | 3       | 3       | 5       | 10      | 7       | 13      | 9       | 2       | 3       | 5       | 5       | 1       | -       | -           | - | - |  |
| 615         | G59 Mononeuropathie bei anderenorts klassifizierten Krankheiten   | -                            | -  | -     | -      | -       | -       | -       | -       | -       | -       | -       | -       | -       | -       | -       | -       | -       | -       | -       | -       | -       | -           | - | - |  |
| 616         | G60-G64 Polyneuropathien und sonstige Krankheiten des peripheren Nervensystems                                  | 5 918                        | -  | 9     | 9      | 9       | 46      | 43      | 63      | 69      | 188     | 287     | 441     | 547     | 628     | 619     | 921     | 885     | 716     | 335     | 92      | 9       | 2           | - | - |  |
| 617         | G60 Hereditäre und idiopathische Neuropathie  | 310                          | -  | 3     | 3      | 6       | 7       | 6       | 7       | 11      | 19      | 27      | 46      | 34      | 32      | 18      | 42      | 17      | 9       | 20      | 2       | -       | -           | 1 | - |  |
| 618         | G61 Polyneuritis  | 1 408                        | -  | 6     | 2      | 3       | 29      | 21      | 34      | 34      | 78      | 77      | 122     | 127     | 181     | 130     | 200     | 161     | 124     | 61      | 18      | -       | -           | - | - |  |
| 619         | G62 Sonstige Polyneuropathien   | 4 178                        | -  | -     | 4      | -       | 10      | 14      | 22      | 24      | 88      | 183     | 271     | 382     | 415     | 469     | 674     | 705     | 581     | 254     | 72      | 9       | 1           | - | - |  |
| 620         | G63 Polyneuropathie bei anderenorts klassifizierten Krankheiten   | -                            | -  | -     | -      | -       | -       | -       | -       | -       | -       | -       | -       | -       | -       | -       | -       | -       | -       | -       | -       | -       | -           | - | - |  |
| 621         | G64 Sonstige Krankheiten des peripheren Nervensystems   | 22                           | -  | -     | -      | -       | -       | 2       | -       | -       | 3       | -       | 2       | 4       | -       | 2       | 5       | 2       | 2       | -       | -       | -       | -           | - | - |  |
| 622         | G70-G73 Krankheiten im Bereich der neuromuskulären Synapse und des Muskels                                      | 1 392                        | 3  | 10    | 45     | 72      | 57      | 48      | 49      | 55      | 89      | 137     | 143     | 145     | 116     | 84      | 133     | 81      | 71      | 44      | 9       | 1       | -           | - | - |  |

**Vollstationäre Patienten und Patientinnen der Vorsorge- oder Rehabilitationseinrichtungen\*) 2007**  
**2 Nach Hauptdiagnose (dreistelliger ICD-Schlüssel) und Altersgruppen**

| Lfd. Nr. | Pos.-Nr. der ICD-10 / Hauptdiagnose  | Ins-<br>gesamt <sup>1)</sup> | Davon im Alter von ... bis unter ... Jahre |           |            |           |           |           |           |           |           |           |            |            |            |           |           |           |           |           |           |          |             |  |
|----------|--|------------------------------|--|-----------|------------|-----------|-----------|-----------|-----------|-----------|-----------|-----------|------------|------------|------------|-----------|-----------|-----------|-----------|-----------|-----------|----------|-------------|--|
|          |  |                              | unter 1                                    | 1 - 5     | 5 - 10     | 10 - 15   | 15 - 20   | 20 - 25   | 25 - 30   | 30 - 35   | 35 - 40   | 40 - 45   | 45 - 50    | 50 - 55    | 55 - 60    | 60 - 65   | 65 - 70   | 70 - 75   | 75 - 80   | 80 - 85   | 85 - 90   | 90 - 95  | 95 u. älter |  |
| Anzahl   |  |                              |  |           |            |           |           |           |           |           |           |           |            |            |            |           |           |           |           |           |           |          |             |  |
| 623      | G70 Myasthenia gravis und sonstige neuromuskuläre Krankheiten  | 292                          | -  | 1         | -          | -         | 2         | 5         | 7         | 12        | 14        | 19        | 21         | 19         | 25         | 23        | 28        | 30        | 41        | 36        | 8         | 1        | -           |  |
| 624      | G71 Primäre Myopathien   | 894                          | 3  | 8         | 45         | 70        | 52        | 39        | 37        | 41        | 64        | 103       | 104        | 97         | 71         | 42        | 71        | 29        | 15        | 3         | -         | -        | -           |  |
| 625      | G72 Sonstige Myopathien  | 206                          | -  | 1         | -          | 2         | 3         | 4         | 5         | 2         | 11        | 15        | 18         | 29         | 20         | 19        | 34        | 22        | 15        | 5         | 1         | -        | -           |  |
| 626      | G73 Krankheiten im Bereich der neuromuskulären Synapse und des Muskels bei anderenorts klassifizierten Krankheiten | -                            | -  | -         | -          | -         | -         | -         | -         | -         | -         | -         | -          | -          | -          | -         | -         | -         | -         | -         | -         | -        | -           |  |
| 627      | G80-G83 Zerebrale Lähmung und sonstige Lähmungssyndrome  | 5 761                        | 5  | 193       | 376        | 296       | 239       | 174       | 204       | 210       | 307       | 395       | 491        | 458        | 459        | 389       | 523       | 469       | 335       | 173       | 53        | 10       | 1           |  |
| 628      | G80 Infantile Zerebralparese   | 1 192                        | 2  | 118       | 233        | 191       | 147       | 65        | 35        | 67        | 67        | 78        | 69         | 36         | 32         | 14        | 17        | 13        | 4         | 3         | -         | -        | -           |  |
| 629      | G81 Hemiparese und Hemiplegie  | 1 573                        | 1  | 50        | 64         | 47        | 30        | 38        | 36        | 40        | 58        | 93        | 143        | 122        | 173        | 132       | 163       | 164       | 124       | 62        | 24        | 8        | 1           |  |
| 630      | G82 Paraparese und Tetraplegie, Tetraparese und Tetraplegie  | 2 344                        | 2  | 21        | 73         | 50        | 56        | 59        | 104       | 82        | 140       | 179       | 211        | 236        | 200        | 198       | 262       | 226       | 156       | 69        | 19        | 1        | -           |  |
| 631      | G83 Sonstige Lähmungssyndrome  | 652                          | -  | 4         | 6          | 8         | 6         | 12        | 29        | 21        | 42        | 45        | 68         | 64         | 54         | 45        | 81        | 66        | 51        | 39        | 10        | 1        | -           |  |
| 632      | G90-G99 Sonstige Krankheiten des Nervensystems   | 4 271                        | 34   | 110       | 71         | 72        | 53        | 62        | 85        | 83        | 156       | 265       | 363        | 383        | 455        | 342       | 550       | 556       | 405       | 180       | 42        | 3        | 1           |  |
| 633      | G90 Krankheiten des autonomen Nervensystems  | 130                          | -  | 1         | -          | -         | 1         | -         | -         | 2         | 1         | 3         | 6          | 11         | 20         | 14        | 37        | 20        | 5         | 7         | 2         | -        | -           |  |
| 634      | G91 Hydrozephalus  | 703                          | -  | 6         | 7          | 11        | 7         | 5         | 12        | 12        | 24        | 26        | 36         | 39         | 43         | 57        | 113       | 146       | 105       | 43        | 11        | -        | -           |  |
| 635      | G92 Toxische Enzephalopathie   | 33                           | -  | -         | -          | -         | -         | -         | 2         | -         | 2         | 2         | 3          | 2          | 7          | 8         | 1         | 4         | 2         | -         | -         | -        | -           |  |
| 636      | G93 Sonstige Krankheiten des Gehirns   | 2 160                        | 15   | 14        | 16         | 25        | 38        | 42        | 56        | 52        | 90        | 172       | 223        | 213        | 261        | 169       | 263       | 244       | 169       | 75        | 19        | 3        | 1           |  |
| 637      | G94 Sonstige Krankheiten des Gehirns bei anderenorts klassifizierten Krankheiten                                   | -                            | -  | -         | -          | -         | -         | -         | -         | -         | -         | -         | -          | -          | -          | -         | -         | -         | -         | -         | -         | -        | -           |  |
| 638      | G95 Sonstige Krankheiten des Rückenmarkes  | 882                          | 2  | -         | -          | 2         | 5         | 12        | 11        | 14        | 26        | 49        | 77         | 99         | 98         | 74        | 120       | 123       | 110       | 50        | 10        | -        | -           |  |
| 639      | G96 Sonstige Krankheiten des Zentralnervensystems  | 78                           | -  | -         | -          | -         | 2         | 2         | 1         | 2         | 5         | 6         | 12         | 8          | 12         | 5         | 6         | 10        | 6         | 1         | -         | -        | -           |  |
| 640      | G97 Krankheiten des Nervensystems nach medizinischen Maßnahmen, anderenorts nicht klassifiziert                    | 53                           | -  | -         | -          | -         | -         | 1         | 3         | -         | 1         | 3         | 3          | 6          | 10         | 7         | 7         | 7         | 3         | 2         | -         | -        | -           |  |
| 641      | G98 Sonstige Krankheiten des Nervensystems, anderenorts nicht klassifiziert  | 232                          | 17   | 89        | 48         | 34        | -         | -         | -         | 1         | 7         | 4         | 3          | 5          | 4          | 8         | 3         | 2         | 5         | 2         | -         | -        | -           |  |
| 642      | G99 Sonstige Krankheiten des Nervensystems bei anderenorts klassifizierten Krankheiten                             | -                            | -  | -         | -          | -         | -         | -         | -         | -         | -         | -         | -          | -          | -          | -         | -         | -         | -         | -         | -         | -        | -           |  |
| 643      | <b>H00-H59 Krankheiten des Auges und der Augenanhangsgebilde</b>   | <b>1 151</b>                 | <b>2</b>                                   | <b>19</b> | <b>119</b> | <b>80</b> | <b>17</b> | <b>13</b> | <b>16</b> | <b>50</b> | <b>76</b> | <b>99</b> | <b>116</b> | <b>141</b> | <b>121</b> | <b>65</b> | <b>67</b> | <b>44</b> | <b>42</b> | <b>38</b> | <b>24</b> | <b>2</b> | -           |  |
| 644      | H00-H06 Affektionen des Augenlides, des Tränenapparates und der Orbita   | 28                           | -  | 2         | 1          | -         | -         | -         | -         | -         | 1         | 7         | 2          | 2          | 3          | 3         | 5         | -         | -         | 1         | 1         | -        | -           |  |
| 645      | H00 Hordeolum und Chalazion  | -                            | -  | -         | -          | -         | -         | -         | -         | -         | -         | -         | -          | -          | -          | -         | -         | -         | -         | -         | -         | -        | -           |  |
| 646      | H01 Sonstige Entzündung des Augenlides   | 8                            | -  | -         | -          | -         | -         | -         | -         | -         | 1         | 3         | 1          | -          | 1          | 1         | 1         | -         | -         | -         | -         | -        | -           |  |
| 647      | H02 Sonstige Affektionen des Augenlides  | 5                            | -  | -         | 1          | -         | -         | -         | -         | -         | -         | -         | 1          | 2          | 1          | -         | -         | -         | -         | -         | -         | -        | -           |  |
| 648      | H03 Affektionen des Augenlides bei anderenorts klassifizierten Krankheiten   | -                            | -  | -         | -          | -         | -         | -         | -         | -         | -         | -         | -          | -          | -          | -         | -         | -         | -         | -         | -         | -        | -           |  |
| 649      | H04 Affektionen des Tränenapparates  | 7                            | -  | 1         | -          | -         | -         | -         | -         | -         | -         | 1         | -          | -          | 1          | 1         | 2         | -         | -         | -         | 1         | -        | -           |  |
| 650      | H05 Affektionen der Orbita   | 8                            | -  | 1         | -          | -         | -         | -         | -         | -         | -         | 3         | -          | -          | -          | 1         | 2         | -         | -         | 1         | -         | -        | -           |  |
| 651      | H06 Affektionen des Tränenapparates und der Orbita bei anderenorts klassifizierten Krankheiten                     | -                            | -  | -         | -          | -         | -         | -         | -         | -         | -         | -         | -          | -          | -          | -         | -         | -         | -         | -         | -         | -        | -           |  |
| 652      | H10-H13 Affektionen der Konjunktiva  | 289                          | 2  | 9         | 77         | 51        | 9         | -         | 2         | 21        | 26        | 17        | 25         | 24         | 12         | 8         | 3         | 2         | 1         | -         | -         | -        | -           |  |
| 653      | H10 Konjunktivitis   | 288                          | 2  | 9         | 77         | 51        | 9         | -         | 2         | 21        | 26        | 17        | 24         | 24         | 12         | 8         | 3         | 2         | 1         | -         | -         | -        | -           |  |
| 654      | H11 Sonstige Affektionen der Konjunktiva   | 1                            | -  | -         | -          | -         | -         | -         | -         | -         | -         | -         | 1          | -          | -          | -         | -         | -         | -         | -         | -         | -        | -           |  |
| 655      | H13 Affektionen der Konjunktiva bei anderenorts klassifizierten Krankheiten  | -                            | -  | -         | -          | -         | -         | -         | -         | -         | -         | -         | -          | -          | -          | -         | -         | -         | -         | -         | -         | -        | -           |  |
| 656      | H15-H22 Affektionen der Sklera, der Hornhaut, der Iris und des Ziliarkörpers                                       | 227                          | -  | -         | 1          | 2         | 1         | 7         | 6         | 12        | 15        | 36        | 33         | 29         | 32         | 16        | 14        | 11        | 7         | 4         | -         | 1        | -           |  |
| 657      | H15 Affektionen der Sklera   | 16                           | -  | -         | -          | -         | -         | 1         | -         | -         | 1         | 1         | 3          | 3          | 3          | 2         | 2         | -         | -         | -         | -         | -        | -           |  |
| 658      | H16 Keratitis  | 37                           | -  | -         | -          | 1         | -         | -         | 3         | 2         | 5         | 3         | 6          | 4          | 3          | 3         | 4         | 2         | 1         | -         | -         | -        | -           |  |
| 659      | H17 Hornhautnarben und -trübungen  | 7                            | -  | -         | -          | -         | -         | -         | -         | -         | -         | 1         | 1          | 1          | 1          | -         | 1         | -         | -         | 1         | -         | 1        | -           |  |
| 660      | H18 Sonstige Affektionen der Hornhaut  | 11                           | -  | -         | -          | -         | -         | -         | -         | 1         | 3         | -         | 2          | 1          | 1          | 1         | 1         | -         | 1         | -         | -         | -        | -           |  |
| 661      | H19 Affektionen der Sklera und der Hornhaut bei anderenorts klassifizierten Krankheiten                            | -                            | -  | -         | -          | -         | -         | -         | -         | -         | -         | -         | -          | -          | -          | -         | -         | -         | -         | -         | -         | -        | -           |  |
| 662      | H20 Iridozyklitis  | 149                          | -  | -         | 1          | 1         | 1         | 6         | 4         | 8         | 9         | 27        | 24         | 17         | 23         | 10        | 6         | 6         | 4         | 2         | -         | -        | -           |  |
| 663      | H21 Sonstige Affektionen der Iris und des Ziliarkörpers  | 7                            | -  | -         | -          | -         | -         | -         | 2         | -         | -         | 2         | -          | 1          | -          | -         | 1         | 1         | -         | -         | -         | -        | -           |  |
| 664      | H22 Affektionen der Iris und des Ziliarkörpers bei anderenorts klassifizierten Krankheiten                         | -                            | -  | -         | -          | -         | -         | -         | -         | -         | -         | -         | -          | -          | -          | -         | -         | -         | -         | -         | -         | -        | -           |  |
| 665      | H25-H28 Affektionen der Linse  | 15                           | -  | 2         | 1          | -         | -         | -         | -         | -         | -         | -         | -          | -          | -          | -         | 2         | 1         | 6         | 1         | 2         | -        | -           |  |
| 666      | H25 Cataracta senilis  | 2                            | -  | -         | -          | -         | -         | -         | -         | -         | -         | -         | -          | -          | -          | -         | 1         | -         | -         | -         | 1         | -        | -           |  |
| 667      | H26 Sonstige Kataraktformen  | 12                           | -  | 2         | 1          | -         | -         | -         | -         | -         | -         | -         | -          | -          | -          | -         | 1         | 1         | 6         | 1         | -         | -        | -           |  |
| 668      | H27 Sonstige Affektionen der Linse   | 1                            | -  | -         | -          | -         | -         | -         | -         | -         | -         | -         | -          | -          | -          | -         | -         | -         | -         | -         | 1         | -        | -           |  |
| 669      | H28 Katarakt und sonstige Affektionen der Linse bei anderenorts klassifizierten Krankheiten                        | -                            | -  | -         | -          | -         | -         | -         | -         | -         | -         | -         | -          | -          | -          | -         | -         | -         | -         | -         | -         | -        | -           |  |
| 670      | H30-H36 Affektionen der Aderhaut und der Netzhaut  | 177                          | -  | 1         | 3          | 2         | 2         | 1         | 2         | 6         | 15        | 16        | 21         | 28         | 31         | 12        | 9         | 4         | 10        | 5         | 8         | 1        | -           |  |
| 671      | H30 Chorioretinitis  | 41                           | -  | -         | -          | 1         | 2         | -         | -         | 3         | 6         | 8         | 6          | 4          | 5          | 4         | 1         | -         | -         | 1         | -         | -        | -           |  |
| 672      | H31 Sonstige Affektionen der Aderhaut  | 1                            | -  | -         | 1          | -         | -         | -         | -         | -         | -         | -         | -          | -          | -          | -         | -         | -         | -         | -         | -         | -        | -           |  |
| 673      | H32 Chorioretinale Affektionen bei anderenorts klassifizierten Krankheiten   | -                            | -  | -         | -          | -         | -         | -         | -         | -         | -         | -         | -          | -          | -          | -         | -         | -         | -         | -         | -         | -        | -           |  |
| 674      | H33 Netzhautablösung und Netzhautriss  | 16                           | -  | -         | -          | 1         | -         | -         | -         | -         | 1         | -         | 1          | 6          | 4          | 1         | -         | 1         | -         | -         | 1         | -        | -           |  |
| 675      | H34 Netzhautgefäßverschluss  | 30                           | -  | -         | -          | -         | -         | 1         | -         | 1         | 3         | 1         | 3          | 6          | 6          | 2         | 4         | -         | 2         | 1         | -         | -        | -           |  |
| 676      | H35 Sonstige Affektionen der Netzhaut  | 89                           | -  | 1         | 2          | -         | -         | -         | 2         | 2         | 5         | 7         | 11         | 12         | 16         | 5         | 4         | 3         | 8         | 3         | 7         | 1        | -           |  |
| 677      | H36 Affektionen der Netzhaut bei anderenorts klassifizierten Krankheiten   | -                            | -  | -         | -          | -         | -         | -         | -         | -         | -         | -         | -          | -          | -          | -         | -         | -         | -         | -         | -         | -        | -           |  |
| 678      | H40-H42 Glaukom  | 30                           | -  | -         | -          | -         | -         | -         | -         | -         | 1         | 5         | 3          | 2          | 2          | 2         | 2         | 7         | 3         | 2         | 1         | -        | -           |  |
| 679      | H40 Glaukom  | 30                           | -  | -         | -          | -         | -         | -         | -         | -         | 1         | 5         | 3          | 2          | 2          | 2         | 2         | 7         | 3         | 2         | 1         | -        | -           |  |
| 680      | H42 Glaukom bei anderenorts klassifizierten Krankheiten  | -                            | -  | -         | -          | -         | -         | -         | -         | -         | -         | -         | -          | -          | -          | -         | -         | -         | -         | -         | -         | -        | -           |  |

**Vollstationäre Patienten und Patientinnen der Vorsorge- oder Rehabilitationseinrichtungen\*) 2007**  
**2 Nach Hauptdiagnose (dreistelliger ICD-Schlüssel) und Altersgruppen**

| Lfd.<br>Nr. | Pos.-Nr. der ICD-10 / Hauptdiagnose   | Ins-<br>gesamt <sup>1)</sup> | Davon im Alter von ... bis unter ... Jahre |            |            |            |            |            |            |              |              |              |               |               |               |               |               |               |               |               |              |              |             |   |  |
|-------------|---|------------------------------|--|------------|------------|------------|------------|------------|------------|--------------|--------------|--------------|---------------|---------------|---------------|---------------|---------------|---------------|---------------|---------------|--------------|--------------|-------------|---|--|
|             |   |                              | unter 1                                    | 1 - 5      | 5 - 10     | 10 - 15    | 15 - 20    | 20 - 25    | 25 - 30    | 30 - 35      | 35 - 40      | 40 - 45      | 45 - 50       | 50 - 55       | 55 - 60       | 60 - 65       | 65 - 70       | 70 - 75       | 75 - 80       | 80 - 85       | 85 - 90      | 90 - 95      | 95 u. älter |   |  |
| Anzahl      |   |                              |  |            |            |            |            |            |            |              |              |              |               |               |               |               |               |               |               |               |              |              |             |   |  |
| 681         | H43-H45 Affektionen des Glaskörpers und des Augapfels   | 11                           | -  | -          | -          | -          | -          | -          | -          | -            | 2            | -            | 1             | -             | 2             | 1             | 5             | -             | -             | -             | -            | -            | -           | - |  |
| 682         | H43 Affektionen des Glaskörpers   | 5                            | -  | -          | -          | -          | -          | -          | -          | -            | 1            | -            | 1             | -             | -             | 3             | -             | -             | -             | -             | -            | -            | -           | - |  |
| 683         | H44 Affektionen des Augapfels   | 6                            | -  | -          | -          | -          | -          | -          | -          | -            | 1            | -            | -             | -             | 2             | 1             | 2             | -             | -             | -             | -            | -            | -           | - |  |
| 684         | H45 Affektionen des Glaskörpers und des Augapfels bei anderenorts klassifizierten Krankheiten                       | -                            | -  | -          | -          | -          | -          | -          | -          | -            | -            | -            | -             | -             | -             | -             | -             | -             | -             | -             | -            | -            | -           | - |  |
| 685         | H46-H48 Affektionen des N. opticus und der Sehbahn  | 50                           | -  | 1          | -          | -          | -          | -          | 2          | 5            | 1            | 5            | 6             | 13            | 4             | 2             | 4             | 3             | 2             | 1             | 1            | -            | -           | - |  |
| 686         | H46 Neuritis nervi optici   | 15                           | -  | -          | -          | -          | -          | -          | 2          | 4            | -            | 2            | 3             | 3             | -             | 1             | -             | -             | -             | -             | -            | -            | -           | - |  |
| 687         | H47 Sonstige Affektionen des N. opticus (II. Hirnnerv) und der Sehbahn  | 35                           | -  | 1          | -          | -          | -          | -          | -          | 1            | 1            | 3            | 3             | 10            | 4             | 1             | 4             | 3             | 2             | 1             | 1            | -            | -           | - |  |
| 688         | H48 Affektionen des N. opticus (II. Hirnnerv) und der Sehbahn bei anderenorts klassifizierten Krankheiten           | -                            | -  | -          | -          | -          | -          | -          | -          | -            | -            | -            | -             | -             | -             | -             | -             | -             | -             | -             | -            | -            | -           | - |  |
| 689         | H49-H52 Affekt. der Augenmuskeln, Störungen der Blickbewegungen sowie Akkommodationsstör. u. Refraktionsfehler      | 110                          | -  | 3          | 25         | 20         | 2          | -          | -          | -            | 2            | 2            | 3             | 9             | 10            | 8             | 11            | 3             | 6             | 6             | -            | -            | -           | - |  |
| 690         | H49 Strabismus paralyticus  | 39                           | -  | -          | -          | 1          | 2          | -          | -          | -            | 1            | 1            | -             | 4             | 4             | 4             | 7             | 3             | 6             | 6             | -            | -            | -           | - |  |
| 691         | H50 Sonstiger Strabismus  | 46                           | -  | 1          | 22         | 18         | -          | -          | -          | -            | 1            | -            | 1             | -             | 1             | 1             | 1             | -             | -             | -             | -            | -            | -           | - |  |
| 692         | H51 Sonstige Störungen der Blickbewegungen  | 7                            | -  | -          | -          | -          | -          | -          | -          | -            | -            | -            | 2             | -             | 2             | -             | 3             | -             | -             | -             | -            | -            | -           | - |  |
| 693         | H52 Akkommodationsstörungen und Refraktionsfehler   | 18                           | -  | 2          | 3          | 1          | -          | -          | -          | -            | -            | 1            | -             | 5             | 3             | 3             | -             | -             | -             | -             | -            | -            | -           | - |  |
| 694         | H53-H54 Sehstörungen und Blindheit  | 205                          | -  | 1          | 9          | 5          | 3          | 4          | 4          | 6            | 11           | 10           | 21            | 32            | 25            | 13            | 12            | 13            | 7             | 18            | 11           | -            | -           | - |  |
| 695         | H53 Sehstörungen  | 105                          | -  | 1          | 7          | 3          | 2          | 2          | 2          | 2            | 2            | 7            | 11            | 16            | 18            | 6             | 7             | 8             | 3             | 6             | 2            | -            | -           | - |  |
| 696         | H54 Blindheit und Sehschwäche   | 100                          | -  | -          | 2          | 2          | 1          | 2          | 2          | 4            | 9            | 3            | 10            | 16            | 7             | 7             | 5             | 5             | 4             | 12            | 9            | -            | -           | - |  |
| 697         | H55-H59 Sonstige Affektionen des Auges und der Augenanhangsgebilde  | 9                            | -  | -          | 2          | -          | -          | 1          | -          | -            | 2            | 1            | 1             | 2             | -             | -             | -             | -             | -             | -             | -            | -            | -           | - |  |
| 698         | H55 Nystagmus und sonstige abnorme Augenbewegungen  | 4                            | -  | -          | 2          | -          | -          | 1          | -          | -            | 1            | -            | -             | -             | -             | -             | -             | -             | -             | -             | -            | -            | -           | - |  |
| 699         | H57 Sonstige Affektionen des Auges und der Augenanhangsgebilde  | 3                            | -  | -          | -          | -          | -          | -          | -          | -            | -            | -            | 1             | 2             | -             | -             | -             | -             | -             | -             | -            | -            | -           | - |  |
| 700         | H58 Sonstige Affektionen des Auges und der Augenanhangsgebilde bei anderenorts klassifizierten Krankheiten          | -                            | -  | -          | -          | -          | -          | -          | -          | -            | -            | -            | -             | -             | -             | -             | -             | -             | -             | -             | -            | -            | -           | - |  |
| 701         | H59 Affektionen des Auges und der Augenanhangsgebilde nach medizinischen Maßnahmen, anderenorts nicht klassifiziert | 2                            | -  | -          | -          | -          | -          | -          | -          | -            | 1            | 1            | -             | -             | -             | -             | -             | -             | -             | -             | -            | -            | -           | - |  |
| 702         | <b>H60-H95 Krankheiten des Ohres und des Warzenfortsatzes</b>   | <b>4 657</b>                 | <b>1</b>                                   | <b>172</b> | <b>207</b> | <b>44</b>  | <b>21</b>  | <b>40</b>  | <b>70</b>  | <b>146</b>   | <b>302</b>   | <b>538</b>   | <b>732</b>    | <b>859</b>    | <b>804</b>    | <b>296</b>    | <b>187</b>    | <b>91</b>     | <b>74</b>     | <b>55</b>     | <b>16</b>    | <b>2</b>     | -           | - |  |
| 703         | H60-H62 Krankheiten des äußeren Ohres   | 14                           | -  | 1          | 2          | -          | -          | -          | -          | -            | 1            | -            | 1             | 1             | 3             | -             | -             | 1             | 4             | -             | -            | -            | -           | - |  |
| 704         | H60 Otitis externa  | 10                           | -  | 1          | 2          | -          | -          | -          | -          | -            | 1            | -            | 1             | 1             | 2             | -             | -             | 1             | 1             | -             | -            | -            | -           | - |  |
| 705         | H61 Sonstige Krankheiten des äußeren Ohres  | 4                            | -  | -          | -          | -          | -          | -          | -          | -            | -            | -            | -             | -             | 1             | -             | -             | -             | 3             | -             | -            | -            | -           | - |  |
| 706         | H62 Krankheiten des äußeren Ohres bei anderenorts klassifizierten Krankheiten                                       | -                            | -  | -          | -          | -          | -          | -          | -          | -            | -            | -            | -             | -             | -             | -             | -             | -             | -             | -             | -            | -            | -           | - |  |
| 707         | H65-H75 Krankheiten des Mittelohres und des Warzenfortsatzes  | 366                          | -  | 158        | 157        | 27         | -          | 1          | -          | 1            | 4            | 2            | 3             | 3             | 4             | -             | 2             | 2             | -             | 2             | -            | -            | -           | - |  |
| 708         | H65 Nichteitrige Otitis media   | 83                           | -  | 32         | 41         | 4          | -          | -          | -          | -            | 2            | 2            | -             | -             | -             | -             | -             | 1             | -             | 1             | -            | -            | -           | - |  |
| 709         | H66 Eitrige und nicht näher bezeichnete Otitis media  | 261                          | -  | 124        | 110        | 21         | -          | 1          | -          | -            | -            | -            | 3             | 1             | -             | -             | -             | 1             | -             | -             | -            | -            | -           | - |  |
| 710         | H67 Otitis media bei anderenorts klassifizierten Krankheiten  | -                            | -  | -          | -          | -          | -          | -          | -          | -            | -            | -            | -             | -             | -             | -             | -             | -             | -             | -             | -            | -            | -           | - |  |
| 711         | H68 Entzündung und Verschluss der Tuba auditiva   | 3                            | -  | -          | 1          | 1          | -          | -          | -          | -            | -            | -            | -             | -             | 1             | -             | -             | -             | -             | -             | -            | -            | -           | - |  |
| 712         | H69 Sonstige Krankheiten der Tuba auditiva  | 5                            | -  | 1          | 3          | -          | -          | -          | -          | -            | 1            | -            | -             | -             | -             | -             | -             | -             | -             | -             | -            | -            | -           | - |  |
| 713         | H70 Mastoiditis und verwandte Zustände  | 4                            | -  | -          | 1          | -          | -          | -          | -          | 1            | 1            | -            | -             | -             | -             | -             | 1             | -             | -             | -             | -            | -            | -           | - |  |
| 714         | H71 Cholesteatom des Mittelohres  | 5                            | -  | -          | -          | 1          | -          | -          | -          | -            | -            | -            | -             | 1             | 2             | -             | -             | -             | -             | 1             | -            | -            | -           | - |  |
| 715         | H72 Trommelfellperforation  | 1                            | -  | -          | 1          | -          | -          | -          | -          | -            | -            | -            | -             | -             | -             | -             | -             | -             | -             | -             | -            | -            | -           | - |  |
| 716         | H73 Sonstige Krankheiten des Trommelfells   | -                            | -  | -          | -          | -          | -          | -          | -          | -            | -            | -            | -             | -             | -             | -             | -             | -             | -             | -             | -            | -            | -           | - |  |
| 717         | H74 Sonstige Krankheiten des Mittelohres und des Warzenfortsatzes   | 4                            | -  | 1          | -          | -          | -          | -          | -          | -            | -            | -            | -             | 1             | 1             | -             | 1             | -             | -             | -             | -            | -            | -           | - |  |
| 718         | H75 Sonstige Krankheiten des Mittelohres und des Warzenfortsatzes bei anderenorts klassifizierten Krankheiten       | -                            | -  | -          | -          | -          | -          | -          | -          | -            | -            | -            | -             | -             | -             | -             | -             | -             | -             | -             | -            | -            | -           | - |  |
| 719         | H80-H83 Krankheiten des Innenohres  | 722                          | -  | 1          | 2          | 1          | 2          | 2          | 7          | 17           | 35           | 82           | 105           | 127           | 133           | 49            | 45            | 31            | 40            | 31            | 11           | 1            | -           | - |  |
| 720         | H80 Otosklerose   | 10                           | -  | -          | -          | -          | -          | -          | -          | -            | 2            | 2            | 2             | 2             | 1             | -             | 1             | -             | -             | -             | -            | -            | -           | - |  |
| 721         | H81 Störungen der Vestibularfunktion  | 697                          | -  | -          | 1          | 1          | 2          | 2          | 7          | 17           | 33           | 78           | 101           | 124           | 130           | 49            | 43            | 31            | 39            | 27            | 11           | 1            | -           | - |  |
| 722         | H82 Schwindelsyndrome bei anderenorts klassifizierten Krankheiten   | -                            | -  | -          | -          | -          | -          | -          | -          | -            | -            | -            | -             | -             | -             | -             | -             | -             | -             | -             | -            | -            | -           | - |  |
| 723         | H83 Sonstige Krankheiten des Innenohres   | 15                           | -  | 1          | 1          | -          | -          | -          | -          | -            | -            | 2            | 2             | 1             | 2             | -             | 1             | -             | 1             | 4             | -            | -            | -           | - |  |
| 724         | H90-H95 Sonstige Krankheiten des Ohres  | 3 555                        | 1  | 12         | 46         | 16         | 19         | 37         | 63         | 128          | 262          | 454          | 623           | 728           | 664           | 247           | 140           | 57            | 30            | 22            | 5            | 1            | -           | - |  |
| 725         | H90 Hörverlust durch Schalleitungs- oder Schallempfindungsstörung   | 462                          | 1  | 6          | 12         | 5          | 5          | 7          | 11         | 22           | 36           | 44           | 75            | 97            | 73            | 26            | 19            | 7             | 5             | 10            | 1            | -            | -           | - |  |
| 726         | H91 Sonstiger Hörverlust  | 275                          | -  | 6          | 12         | 7          | 2          | 4          | 8          | 20           | 31           | 44           | 46            | 29            | 21            | 6             | 13            | 9             | 7             | 7             | 2            | 1            | -           | - |  |
| 727         | H92 Otalgie und Ohrenfluss  | 1                            | -  | -          | 1          | -          | -          | -          | -          | -            | -            | -            | -             | -             | -             | -             | -             | -             | -             | -             | -            | -            | -           | - |  |
| 728         | H93 Sonstige Krankheiten des Ohres, anderenorts nicht klassifiziert   | 2 815                        | -  | -          | 21         | 4          | 12         | 26         | 44         | 85           | 195          | 365          | 502           | 602           | 570           | 215           | 108           | 41            | 18            | 5             | 2            | -            | -           | - |  |
| 729         | H94 Sonstige Krankheiten des Ohres bei anderenorts klassifizierten Krankheiten                                      | -                            | -  | -          | -          | -          | -          | -          | -          | -            | -            | -            | -             | -             | -             | -             | -             | -             | -             | -             | -            | -            | -           | - |  |
| 730         | H95 Krankheiten des Ohres und des Warzenfortsatzes nach medizinischen Maßnahmen, anderenorts nicht klassifiziert    | 2                            | -  | -          | -          | -          | -          | -          | -          | 1            | -            | 1            | -             | -             | -             | -             | -             | -             | -             | -             | -            | -            | -           | - |  |
| 731         | <b>I00-I99 Krankheiten des Kreislaufsystems</b>   | <b>234 418</b>               | <b>18</b>                                  | <b>58</b>  | <b>93</b>  | <b>118</b> | <b>267</b> | <b>511</b> | <b>810</b> | <b>1 439</b> | <b>3 986</b> | <b>8 991</b> | <b>15 816</b> | <b>22 402</b> | <b>27 413</b> | <b>24 230</b> | <b>35 863</b> | <b>35 331</b> | <b>30 154</b> | <b>18 878</b> | <b>6 875</b> | <b>1 019</b> | <b>139</b>  | - |  |
| 732         | I00-I02 Akutes rheumatisches Fieber   | 28                           | -  | -          | 2          | 1          | -          | -          | 1          | -            | 3            | 3            | 2             | 4             | 3             | 3             | 3             | 2             | 1             | -             | -            | -            | -           | - |  |
| 733         | I00 Rheumatisches Fieber ohne Angabe einer Herzbeteiligung  | 9                            | -  | -          | -          | -          | -          | -          | -          | -            | 1            | 2            | 1             | 1             | 1             | 1             | 2             | -             | -             | -             | -            | -            | -           | - |  |
| 734         | I01 Rheumatisches Fieber mit Herzbeteiligung  | 14                           | -  | -          | 2          | -          | -          | -          | 1          | -            | 2            | 1            | 1             | 2             | 2             | 1             | -             | 2             | -             | -             | -            | -            | -           | - |  |
| 735         | I02 Rheumatische Chorea   | 5                            | -  | -          | -          | 1          | -          | -          | -          | -            | -            | -            | -             | 1             | -             | 1             | 1             | -             | 1             | -             | -            | -            | -           | - |  |
| 736         | I05-I09 Chronische rheumatische Herzkrankheiten   | 745                          | -  | 1          | 1          | -          | 2          | 4          | 6          | 14           | 20           | 31           | 43            | 59            | 77            | 75            | 112           | 99            | 121           | 62            | 14           | 4            | -           | - |  |
| 737         | I05 Rheumatische Mitralklappenkrankheiten   | 240                          | -  | 1          | 1          | -          | -          | 1          | 5          | 3            | 6            | 4            | 20            | 21            | 29            | 23            | 47            | 28            | 32            | 14            | 3            | 2            | -           | - |  |

**Vollstationäre Patienten und Patientinnen der Vorsorge- oder Rehabilitationseinrichtungen\*) 2007**  
**2 Nach Hauptdiagnose (dreistelliger ICD-Schlüssel) und Altersgruppen**

| Lfd.<br>Nr. | Pos.-Nr. der ICD-10 / Hauptdiagnose   | Ins-<br>gesamt <sup>1)</sup> | Davon im Alter von ... bis unter ... Jahre |       |        |         |         |         |         |         |         |         |         |         |         |         |         |         |         |         |         |         |             |  |
|-------------|---|------------------------------|--|-------|--------|---------|---------|---------|---------|---------|---------|---------|---------|---------|---------|---------|---------|---------|---------|---------|---------|---------|-------------|--|
|             |   |                              | unter 1                                    | 1 - 5 | 5 - 10 | 10 - 15 | 15 - 20 | 20 - 25 | 25 - 30 | 30 - 35 | 35 - 40 | 40 - 45 | 45 - 50 | 50 - 55 | 55 - 60 | 60 - 65 | 65 - 70 | 70 - 75 | 75 - 80 | 80 - 85 | 85 - 90 | 90 - 95 | 95 u. älter |  |
| Anzahl      |   |                              |  |       |        |         |         |         |         |         |         |         |         |         |         |         |         |         |         |         |         |         |             |  |
| 738         | I06 Rheumatische Aortenklappenkrankheiten   | 117                          | -  | -     | -      | -       | -       | -       | -       | 1       | 5       | 11      | 4       | 9       | 11      | 13      | 17      | 11      | 24      | 8       | 2       | 1       | -           |  |
| 739         | I07 Rheumatische Trikuspidalklappenkrankheiten  | 72                           | -  | -     | -      | -       | 1       | 3       | -       | 5       | 4       | 4       | 1       | 2       | 7       | 3       | 11      | 11      | 16      | 3       | 1       | -       | -           |  |
| 740         | I08 Krankheiten mehrerer Herzklappen  | 305                          | -  | -     | -      | -       | 1       | -       | 1       | 5       | 4       | 11      | 15      | 24      | 30      | 36      | 36      | 49      | 48      | 36      | 8       | 1       | -           |  |
| 741         | I09 Sonstige rheumatische Herzkrankheiten   | 11                           | -  | -     | -      | -       | -       | -       | -       | -       | 1       | 1       | 3       | 3       | -       | -       | 1       | -       | 1       | 1       | -       | -       | -           |  |
| 742         | I10-I15 Hypertonie (Hochdruckkrankheit)   | 12 832                       | -  | 2     | 3      | 3       | 18      | 37      | 71      | 150     | 397     | 888     | 1 450   | 2 188   | 2 632   | 1 317   | 1 128   | 915     | 770     | 534     | 258     | 61      | 10          |  |
| 743         | I10 Essentielle (primäre) Hypertonie  | 11 324                       | -  | 2     | 2      | 3       | 14      | 33      | 66      | 135     | 366     | 780     | 1 282   | 1 922   | 2 277   | 1 160   | 1 018   | 822     | 674     | 475     | 232     | 52      | 9           |  |
| 744         | I11 Hypertensive Herzkrankheit  | 1 360                        | -  | -     | -      | -       | 3       | 2       | 4       | 14      | 28      | 94      | 152     | 250     | 332     | 146     | 95      | 84      | 77      | 49      | 22      | 8       | -           |  |
| 745         | I12 Hypertensive Nierenkrankheit  | 33                           | -  | -     | 1      | -       | -       | -       | -       | -       | 2       | 1       | 9       | 6       | 3       | 1       | 4       | 3       | 2       | 1       | -       | -       | -           |  |
| 746         | I13 Hypertensive Herz- und Nierenkrankheit  | 47                           | -  | -     | -      | -       | 1       | -       | -       | -       | 1       | 4       | 5       | 4       | 12      | 2       | 4       | 2       | 2       | 4       | 4       | 1       | 1           |  |
| 747         | I15 Sekundäre Hypertonie  | 68                           | -  | -     | -      | -       | -       | 2       | 1       | 1       | -       | 9       | 2       | 6       | 8       | 8       | 7       | 4       | 15      | 5       | -       | -       | -           |  |
| 748         | I20-I25 Ischämische Herzkrankheiten   | 92 305                       | 1  | -     | 4      | 6       | 7       | 42      | 125     | 326     | 1 326   | 3 637   | 6 918   | 9 844   | 12 002  | 10 475  | 15 051  | 14 090  | 10 926  | 5 631   | 1 682   | 187     | 22          |  |
| 749         | I20 Angina pectoris   | 1 481                        | -  | -     | 1      | 1       | 1       | 1       | 1       | 2       | 22      | 55      | 125     | 167     | 224     | 181     | 186     | 211     | 164     | 92      | 41      | 6       | -           |  |
| 750         | I21 Akuter Myokardinfarkt   | 23 071                       | -  | -     | -      | -       | 3       | 13      | 40      | 97      | 431     | 1 153   | 2 004   | 2 539   | 2 797   | 2 510   | 3 559   | 3 049   | 2 569   | 1 614   | 615     | 72      | 6           |  |
| 751         | I22 Rezidivierender Myokardinfarkt  | 239                          | -  | -     | -      | -       | -       | -       | -       | 1       | 4       | 11      | 20      | 28      | 31      | 28      | 39      | 34      | 22      | 16      | 4       | 1       | -           |  |
| 752         | I23 Bestimmte akute Komplikationen nach akutem Myokardinfarkt                           | 23                           | -  | -     | -      | -       | -       | 1       | -       | -       | -       | 1       | -       | -       | 1       | 3       | 6       | 6       | 2       | 2       | 1       | -       | -           |  |
| 753         | I24 Sonstige akute ischämische Herzkrankheit  | 305                          | -  | -     | 1      | -       | -       | 2       | -       | 1       | 8       | 7       | 16      | 24      | 42      | 26      | 49      | 42      | 39      | 29      | 13      | 6       | -           |  |
| 754         | I25 Chronische ischämische Herzkrankheit  | 67 186                       | 1  | -     | 2      | 5       | 3       | 25      | 84      | 225     | 861     | 2 410   | 4 753   | 7 086   | 8 907   | 7 727   | 11 212  | 10 748  | 8 130   | 3 878   | 1 008   | 102     | 16          |  |
| 755         | I26-I28 Pulmonale Herzkrankheit und Krankheiten des Lungenkreislaufes                   | 3 195                        | -  | -     | 6      | -       | 14      | 29      | 49      | 59      | 88      | 210     | 270     | 260     | 276     | 279     | 454     | 458     | 399     | 238     | 97      | 9       | -           |  |
| 756         | I26 Lungenembolie   | 2 919                        | -  | -     | -      | -       | 13      | 27      | 47      | 58      | 79      | 192     | 247     | 230     | 252     | 251     | 406     | 420     | 370     | 228     | 91      | 8       | -           |  |
| 757         | I27 Sonstige pulmonale Herzkrankheiten  | 255                          | -  | -     | 6      | -       | -       | 2       | 2       | 1       | 8       | 16      | 20      | 24      | 22      | 24      | 48      | 37      | 29      | 9       | 6       | 1       | -           |  |
| 758         | I28 Sonstige Krankheiten der Lungengefäße   | 21                           | -  | -     | -      | -       | 1       | -       | -       | -       | 1       | 2       | 3       | 6       | 2       | 4       | -       | 1       | -       | 1       | -       | -       | -           |  |
| 759         | I30-I52 Sonstige Formen der Herzkrankheit   | 26 820                       | 7  | 31    | 45     | 33      | 65      | 124     | 163     | 272     | 619     | 1 066   | 1 702   | 2 377   | 2 915   | 2 488   | 3 893   | 4 143   | 3 640   | 2 324   | 777     | 121     | 15          |  |
| 760         | I30 Akute Perikarditis  | 88                           | -  | -     | -      | -       | 2       | -       | 5       | 5       | 2       | 12      | 9       | 11      | 12      | 5       | 9       | 6       | 6       | 4       | -       | -       | -           |  |
| 761         | I31 Sonstige Krankheiten des Perikards  | 318                          | -  | -     | 1      | 1       | 6       | 5       | 2       | 11      | 20      | 29      | 37      | 38      | 40      | 40      | 37      | 22      | 21      | 4       | 4       | -       | -           |  |
| 762         | I32 Perikarditis bei anderenorts klassifizierten Krankheiten                            | -                            | -  | -     | -      | -       | -       | -       | -       | -       | -       | -       | -       | -       | -       | -       | -       | -       | -       | -       | -       | -       | -           |  |
| 763         | I33 Akute und subakute Endokarditis   | 293                          | -  | 1     | -      | 2       | 1       | 2       | 4       | 7       | 14      | 11      | 22      | 24      | 29      | 45      | 38      | 41      | 34      | 15      | 3       | -       | -           |  |
| 764         | I34 Nichtrheumatische Mitralklappenkrankheiten  | 3 400                        | -  | 5     | 9      | 3       | 5       | 11      | 13      | 24      | 78      | 145     | 214     | 294     | 384     | 390     | 606     | 588     | 409     | 187     | 31      | 4       | -           |  |
| 765         | I35 Nichtrheumatische Aortenklappenkrankheiten  | 10 883                       | -  | 6     | 3      | 6       | 4       | 32      | 44      | 59      | 131     | 234     | 350     | 533     | 808     | 861     | 1 866   | 2 240   | 2 086   | 1 260   | 323     | 34      | 3           |  |
| 766         | I36 Nichtrheumatische Trikuspidalklappenkrankheiten                                     | 150                          | -  | -     | -      | 1       | -       | 2       | 1       | 1       | 1       | 10      | 6       | 8       | 11      | 20      | 22      | 23      | 30      | 11      | 3       | -       | -           |  |
| 767         | I37 Pulmonalklappenkrankheiten  | 54                           | -  | 1     | 2      | 3       | 1       | 6       | 4       | 3       | 3       | 4       | 5       | 6       | 2       | 6       | 4       | 2       | 2       | -       | -       | -       | -           |  |
| 768         | I38 Endokarditis, Herzklappe nicht näher bezeichnet                                     | 169                          | -  | 1     | 4      | -       | 1       | -       | 2       | 2       | 4       | 5       | 11      | 10      | 19      | 20      | 28      | 21      | 22      | 13      | 4       | 2       | -           |  |
| 769         | I39 Endokarditis und Herzklappenkrankheiten bei anderenorts klassifizierten Krankheiten | -                            | -  | -     | -      | -       | -       | -       | -       | -       | -       | -       | -       | -       | -       | -       | -       | -       | -       | -       | -       | -       | -           |  |
| 770         | I40 Akute Myokarditis   | 381                          | -  | -     | -      | 1       | 13      | 19      | 23      | 35      | 47      | 45      | 49      | 60      | 34      | 22      | 16      | 7       | 7       | 1       | 2       | -       | -           |  |
| 771         | I41 Myokarditis bei anderenorts klassifizierten Krankheiten                             | -                            | -  | -     | -      | -       | -       | -       | -       | -       | -       | -       | -       | -       | -       | -       | -       | -       | -       | -       | -       | -       | -           |  |
| 772         | I42 Kardiomyopathie   | 3 436                        | 3  | 5     | 14     | 9       | 10      | 16      | 29      | 65      | 163     | 295     | 502     | 619     | 631     | 351     | 319     | 202     | 121     | 68      | 13      | 1       | -           |  |
| 773         | I43 Kardiomyopathie bei anderenorts klassifizierten Krankheiten                         | -                            | -  | -     | -      | -       | -       | -       | -       | -       | -       | -       | -       | -       | -       | -       | -       | -       | -       | -       | -       | -       | -           |  |
| 774         | I44 Atrioventrikulärer Block und Linksschenkelblock                                     | 229                          | -  | -     | 4      | 2       | -       | -       | 2       | 4       | 6       | 22      | 12      | 26      | 21      | 34      | 24      | 34      | 22      | 15      | 1       | -       | -           |  |
| 775         | I45 Sonstige kardiale Erregungsleitungsstörungen  | 164                          | -  | 2     | 2      | 1       | 3       | 2       | 3       | 3       | 6       | 9       | 14      | 28      | 17      | 11      | 14      | 13      | 14      | 15      | 5       | 2       | -           |  |
| 776         | I46 Herzstillstand  | 284                          | -  | -     | -      | 3       | 3       | 1       | 2       | 5       | 5       | 14      | 13      | 32      | 37      | 27      | 44      | 41      | 26      | 20      | 8       | 3       | -           |  |
| 777         | I47 Paroxysmale Tachykardie   | 424                          | 1  | 4     | 2      | 1       | 4       | 3       | 5       | 14      | 27      | 25      | 35      | 55      | 63      | 52      | 34      | 37      | 35      | 20      | 6       | 1       | -           |  |
| 778         | I48 Vorhofflattern und Vorhofflimmern   | 2 285                        | -  | -     | -      | -       | -       | 3       | 4       | 8       | 26      | 72      | 172     | 291     | 417     | 281     | 269     | 264     | 216     | 183     | 68      | 11      | -           |  |
| 779         | I49 Sonstige kardiale Arrhythmien   | 893                          | 1  | 1     | 3      | -       | 4       | 8       | 6       | 9       | 28      | 44      | 83      | 100     | 106     | 79      | 114     | 117     | 98      | 56      | 32      | 3       | 1           |  |
| 780         | I50 Herzinsuffizienz  | 2 848                        | 2  | 2     | 1      | -       | 4       | 8       | 4       | 5       | 33      | 79      | 111     | 179     | 229     | 216     | 388     | 447     | 433     | 399     | 243     | 55      | 10          |  |
| 781         | I51 Komplikationen einer Herzkrankheit und ungenau beschriebene Herzkrankheit           | 521                          | -  | 3     | -      | -       | 4       | 6       | 12      | 14      | 27      | 27      | 47      | 77      | 50      | 41      | 51      | 48      | 46      | 46      | 17      | 4       | 1           |  |
| 782         | I52 Sonstige Herzkrankheiten bei anderenorts klassifizierten Krankheiten                | -                            | -  | -     | -      | -       | -       | -       | -       | -       | -       | -       | -       | -       | -       | -       | -       | -       | -       | -       | -       | -       | -           |  |
| 783         | I60-I69 Zerebrovaskuläre Krankheiten  | 83 173                       | 4  | 19    | 14     | 27      | 104     | 216     | 300     | 469     | 1 224   | 2 594   | 4 410   | 6 109   | 7 632   | 7 846   | 12 808  | 13 499  | 12 582  | 8 992   | 3 670   | 570     | 82          |  |
| 784         | I60 Subarachnoidalblutung   | 3 476                        | 1  | -     | -      | 4       | 13      | 38      | 50      | 78      | 199     | 401     | 549     | 574     | 474     | 275     | 328     | 247     | 134     | 83      | 25      | 2       | 1           |  |
| 785         | I61 Intrazerebrale Blutung  | 8 780                        | 1  | 2     | 5      | 10      | 31      | 39      | 56      | 65      | 156     | 321     | 550     | 791     | 885     | 888     | 1 434   | 1 444   | 1 108   | 718     | 242     | 25      | 9           |  |
| 786         | I62 Sonstige nichttraumatische intrakranielle Blutung                                   | 1 212                        | -  | -     | -      | 1       | 5       | 3       | 10      | 11      | 20      | 26      | 42      | 59      | 71      | 104     | 170     | 221     | 232     | 143     | 78      | 16      | -           |  |
| 787         | I63 Hirninfarkt   | 59 109                       | 2  | 15    | 7      | 10      | 40      | 106     | 145     | 254     | 684     | 1 526   | 2 768   | 3 950   | 5 215   | 5 623   | 9 382   | 9 919   | 9 454   | 6 790   | 2 725   | 433     | 59          |  |
| 788         | I64 Schlaganfall, nicht als Blutung oder Infarkt bezeichnet                             | 3 880                        | -  | 1     | -      | 1       | 3       | 3       | 8       | 11      | 36      | 61      | 118     | 183     | 294     | 323     | 537     | 649     | 717     | 573     | 290     | 64      | 8           |  |
| 789         | I65 Verschluss und Stenose präzerebraler Arterien ohne resultierenden Hirninfarkt       | 1 078                        | -  | -     | -      | -       | -       | 3       | 2       | 2       | 14      | 25      | 43      | 82      | 123     | 110     | 185     | 186     | 167     | 101     | 34      | -       | 1           |  |
| 790         | I66 Verschluss und Stenose zerebraler Arterien ohne resultierenden Hirninfarkt          | 2 207                        | -  | -     | 1      | -       | 1       | 3       | 2       | 10      | 30      | 65      | 112     | 149     | 222     | 215     | 304     | 359     | 332     | 261     | 130     | 10      | 1           |  |
| 791         | I67 Sonstige zerebrovaskuläre Krankheiten   | 1 854                        | -  | 1     | 1      | 1       | 11      | 16      | 22      | 29      | 54      | 104     | 129     | 181     | 165     | 154     | 236     | 239     | 226     | 188     | 85      | 11      | 1           |  |
| 792         | I68 Zerebrovaskuläre Störungen bei anderenorts klassifizierten Krankheiten              | -                            | -  | -     | -      | -       | -       | -       | -       | -       | -       | -       | -       | -       |         |         |         |         |         |         |         |         |             |  |



**Vollstationäre Patienten und Patientinnen der Vorsorge- oder Rehabilitationseinrichtungen\*) 2007**  
**2 Nach Hauptdiagnose (dreistelliger ICD-Schlüssel) und Altersgruppen**

| Lfd.<br>Nr. | Pos.-Nr. der ICD-10 / Hauptdiagnose   | Ins-<br>gesamt <sup>1)</sup> | Davon im Alter von ... bis unter ... Jahre |               |               |              |            |            |            |              |              |              |              |              |              |              |              |              |              |              |            |           |             |
|-------------|---|------------------------------|--|---------------|---------------|--------------|------------|------------|------------|--------------|--------------|--------------|--------------|--------------|--------------|--------------|--------------|--------------|--------------|--------------|------------|-----------|-------------|
|             |   |                              | unter 1                                    | 1 - 5         | 5 - 10        | 10 - 15      | 15 - 20    | 20 - 25    | 25 - 30    | 30 - 35      | 35 - 40      | 40 - 45      | 45 - 50      | 50 - 55      | 55 - 60      | 60 - 65      | 65 - 70      | 70 - 75      | 75 - 80      | 80 - 85      | 85 - 90    | 90 - 95   | 95 u. älter |
| Anzahl      |   |                              |  |               |               |              |            |            |            |              |              |              |              |              |              |              |              |              |              |              |            |           |             |
| 802         | I79 Krankheiten der Arterien, Arteriolen und Kapillaren bei anderenorts klassifizierten Krankheiten | -                            | -  | -             | -             | -            | -          | -          | -          | -            | -            | -            | -            | -            | -            | -            | -            | -            | -            | -            | -          | -         | -           |
| 803         | I80-I89 Krankheiten der Venen, der Lymphgefäße und der Lymphknoten, anderenorts nicht klassifiziert | 2 373                        | 6  | 5             | 13            | 28           | 49         | 46         | 55         | 83           | 157          | 190          | 245          | 279          | 279          | 201          | 236          | 195          | 158          | 111          | 30         | 6         | 1           |
| 804         | I80 Phlebitis und Thrombophlebitis  | 408                          | -  | -             | -             | -            | 4          | 6          | 5          | 7            | 19           | 38           | 54           | 43           | 45           | 27           | 36           | 41           | 46           | 27           | 6          | 4         | -           |
| 805         | I81 Pfortaderthrombose  | 21                           | -  | -             | -             | 1            | -          | -          | -          | 2            | -            | 2            | 4            | 2            | 3            | 1            | -            | 1            | 3            | 1            | 1          | -         | -           |
| 806         | I82 Sonstige venöse Embolie und Thrombose   | 132                          | -  | -             | -             | -            | 4          | 4          | 4          | 7            | 11           | 11           | 19           | 18           | 11           | 6            | 11           | 6            | 11           | 7            | 1          | 1         | -           |
| 807         | I83 Varizen der unteren Extremitäten  | 130                          | -  | -             | -             | 1            | -          | -          | 1          | 1            | 6            | 4            | 5            | 19           | 22           | 12           | 14           | 15           | 11           | 13           | 5          | -         | 1           |
| 808         | I84 Hämorrhoiden  | 46                           | -  | -             | -             | 1            | -          | 1          | 1          | -            | -            | 4            | 3            | 6            | 2            | 5            | 4            | 8            | 5            | 2            | 3          | 1         | -           |
| 809         | I85 Ösophagusvarizen  | 19                           | -  | -             | -             | -            | -          | -          | -          | -            | -            | 1            | 2            | 2            | 7            | 1            | 1            | 4            | 1            | -            | -          | -         | -           |
| 810         | I86 Varizen sonstiger Lokalisationen  | 10                           | -  | -             | -             | -            | -          | -          | -          | -            | 1            | 1            | 2            | 1            | -            | 1            | 1            | 1            | 1            | 1            | -          | -         | -           |
| 811         | I87 Sonstige Venenkrankheiten   | 190                          | -  | -             | -             | -            | 1          | 1          | 3          | 7            | 12           | 21           | 16           | 17           | 31           | 17           | 24           | 18           | 8            | 11           | 3          | -         | -           |
| 812         | I88 Unspezifische Lymphadenitis   | 8                            | -  | -             | 1             | -            | -          | -          | -          | -            | 1            | 1            | -            | 1            | 2            | -            | 1            | -            | 1            | -            | -          | -         | -           |
| 813         | I89 Sonstige nichtinfektiöse Krankheiten der Lymphgefäße und Lymphknoten                            | 1 409                        | 6  | 5             | 12            | 25           | 40         | 34         | 41         | 59           | 107          | 107          | 140          | 170          | 156          | 131          | 144          | 101          | 71           | 49           | 11         | -         | -           |
| 814         | I95-I99 Sonstige und nicht näher bezeichnete Krankheiten des Kreislaufsystems                       | 918                          | -  | -             | 4             | 17           | 3          | 1          | 13         | 22           | 28           | 51           | 83           | 106          | 116          | 112          | 133          | 93           | 74           | 38           | 21         | 3         | -           |
| 815         | I95 Hypotonie   | 165                          | -  | -             | 2             | 12           | 3          | 1          | 5          | 10           | 10           | 12           | 5            | 17           | 11           | 10           | 14           | 22           | 14           | 9            | 7          | 1         | -           |
| 816         | I97 Kreislaufkomplikationen nach medizinischen Maßnahmen, anderenorts nicht klassifiziert           | 549                          | -  | -             | 1             | -            | -          | -          | 7          | 6            | 11           | 29           | 57           | 53           | 75           | 91           | 95           | 54           | 45           | 16           | 8          | 1         | -           |
| 817         | I98 Sonstige Störungen des Kreislaufsystems bei anderenorts klassifizierten Krankheiten             | -                            | -  | -             | -             | -            | -          | -          | -          | -            | -            | -            | -            | -            | -            | -            | -            | -            | -            | -            | -          | -         | -           |
| 818         | I99 Sonstige und nicht näher bezeichnete Krankheiten des Kreislaufsystems                           | 204                          | -  | -             | 1             | 5            | -          | -          | 1          | 6            | 7            | 10           | 21           | 36           | 30           | 11           | 24           | 17           | 15           | 13           | 6          | 1         | -           |
| 819         | <b>J00-J99 Krankheiten des Atmungssystems</b>   | <b>75 839</b>                | <b>266</b>                                 | <b>13 622</b> | <b>14 374</b> | <b>5 870</b> | <b>878</b> | <b>354</b> | <b>778</b> | <b>1 519</b> | <b>2 513</b> | <b>3 482</b> | <b>3 955</b> | <b>5 118</b> | <b>6 033</b> | <b>4 199</b> | <b>4 580</b> | <b>3 701</b> | <b>2 708</b> | <b>1 350</b> | <b>440</b> | <b>72</b> | <b>26</b>   |
| 820         | J00-J06 Akute Infektionen der oberen Atemwege   | 5 010                        | 47   | 2 053         | 2 026         | 525          | 19         | 6          | 34         | 92           | 68           | 56           | 28           | 21           | 17           | 8            | -            | 5            | -            | 3            | 1          | -         | 1           |
| 821         | J00 Akute Rhinopharyngitis (Erkältungsschnupfen)  | 51                           | 3  | 23            | 6             | 3            | 1          | -          | 1          | 2            | -            | 2            | 2            | 4            | 1            | 2            | -            | -            | -            | -            | -          | -         | 1           |
| 822         | J01 Akute Sinusitis   | 41                           | -  | 1             | 7             | 2            | -          | -          | 10         | 6            | 6            | 4            | -            | 4            | 1            | -            | -            | -            | -            | -            | -          | -         | -           |
| 823         | J02 Akute Pharyngitis   | 20                           | -  | 3             | 4             | 3            | -          | 1          | 1          | 2            | 3            | 1            | 1            | 1            | -            | -            | -            | -            | -            | -            | -          | -         | -           |
| 824         | J03 Akute Tonsillitis   | 91                           | -  | 25            | 33            | 15           | 2          | -          | 1          | 7            | 3            | 2            | -            | 1            | -            | 1            | -            | -            | -            | 1            | -          | -         | -           |
| 825         | J04 Akute Laryngitis und Tracheitis   | 29                           | -  | 5             | 6             | 4            | -          | -          | 2          | -            | 3            | 2            | 2            | 2            | -            | -            | -            | 3            | -            | -            | -          | -         | -           |
| 826         | J05 Akute obstruktive Laryngitis (Krupp) und Epiglottitis   | 42                           | -  | 28            | 11            | 1            | -          | -          | -          | -            | -            | -            | -            | -            | -            | -            | -            | 2            | -            | -            | -          | -         | -           |
| 827         | J06 Akute Infektionen an mehreren oder nicht näher bezeichneten Lokalisationen der oberen Atemwege  | 4 736                        | 44   | 1 968         | 1 959         | 497          | 16         | 5          | 29         | 71           | 53           | 43           | 19           | 13           | 12           | 4            | -            | -            | -            | 2            | 1          | -         | -           |
| 828         | J10-J18 Grippe und Pneumonie  | 2 725                        | 2  | 79            | 61            | 17           | 7          | 13         | 25         | 59           | 114          | 158          | 178          | 238          | 276          | 236          | 328          | 273          | 296          | 230          | 111        | 22        | 2           |
| 829         | J10 Grippe durch nachgewiesene Influenzaviren   | 26                           | -  | -             | -             | -            | -          | -          | -          | -            | 1            | 4            | 4            | 7            | 3            | 2            | -            | -            | 3            | 1            | 1          | -         | -           |
| 830         | J11 Grippe, Viren nicht nachgewiesen  | 16                           | -  | 2             | -             | 1            | -          | -          | 1          | -            | 3            | -            | -            | 1            | 2            | 2            | 1            | 1            | 2            | -            | -          | -         | -           |
| 831         | J12 Viruspneumonie, anderenorts nicht klassifiziert   | 55                           | -  | 4             | 1             | -            | -          | -          | 2          | -            | 7            | 3            | 7            | 6            | 6            | 4            | 4            | 3            | 4            | 3            | 1          | -         | -           |
| 832         | J13 Pneumonie durch Streptococcus pneumoniae  | 71                           | -  | -             | 1             | -            | -          | -          | 1          | 2            | 7            | 4            | 8            | 6            | 9            | 6            | 10           | 4            | 9            | 3            | 1          | -         | -           |
| 833         | J14 Pneumonie durch Haemophilus influenzae  | 16                           | -  | 1             | -             | -            | -          | -          | -          | -            | 1            | 1            | 1            | 2            | 4            | 1            | 2            | 1            | -            | 2            | -          | -         | -           |
| 834         | J15 Pneumonie durch Bakterien, andernorts nicht klassifiziert                                       | 373                          | -  | 4             | 5             | 1            | 3          | 2          | 5          | 9            | 17           | 33           | 17           | 39           | 39           | 27           | 33           | 40           | 47           | 27           | 21         | 4         | -           |
| 835         | J16 Pneumonie durch sonstige Infektionserreger, anderenorts nicht klassifiziert                     | 80                           | -  | 1             | -             | -            | -          | 1          | -          | 4            | 4            | 4            | 4            | 8            | 25           | 6            | 10           | 8            | 3            | 1            | -          | 1         | -           |
| 836         | J17 Pneumonie bei anderenorts klassifizierten Krankheiten   | -                            | -  | -             | -             | -            | -          | -          | -          | -            | -            | -            | -            | -            | -            | -            | -            | -            | -            | -            | -          | -         | -           |
| 837         | J18 Pneumonie, Erreger nicht näher bezeichnet   | 2 088                        | 2  | 67            | 54            | 15           | 4          | 10         | 16         | 44           | 74           | 109          | 137          | 169          | 188          | 188          | 268          | 216          | 228          | 193          | 87         | 17        | 2           |
| 838         | J20-J22 Sonstige akute Infektionen der unteren Atemwege   | 1 021                        | 21   | 454           | 291           | 71           | 2          | 3          | 3          | 9            | 8            | 17           | 17           | 20           | 25           | 12           | 16           | 19           | 6            | 13           | 10         | 3         | 1           |
| 839         | J20 Akute Bronchitis  | 925                          | 20   | 438           | 280           | 70           | 2          | 2          | 3          | 8            | 8            | 9            | 9            | 9            | 18           | 5            | 10           | 15           | 3            | 9            | 6          | 1         | -           |
| 840         | J21 Akute Bronchiolitis   | 35                           | 1  | 2             | 3             | -            | -          | 1          | -          | -            | -            | 2            | 3            | 4            | 2            | 3            | 5            | 3            | 1            | 3            | 2          | -         | -           |
| 841         | J22 Akute Infektion der unteren Atemwege, nicht näher bezeichnet                                    | 61                           | -  | 14            | 8             | 1            | -          | -          | -          | 1            | -            | 6            | 5            | 7            | 5            | 4            | 1            | 1            | 2            | 1            | 2          | 2         | 1           |
| 842         | J30-J39 Sonstige Krankheiten der oberen Atemwege  | 7 010                        | 39   | 1 899         | 2 171         | 848          | 69         | 31         | 122        | 227          | 330          | 279          | 240          | 230          | 199          | 112          | 92           | 53           | 34           | 26           | 6          | -         | 2           |
| 843         | J30 Vasomotorische und allergische Rhinopathie  | 1 646                        | 3  | 106           | 472           | 366          | 44         | 15         | 51         | 95           | 128          | 119          | 80           | 62           | 40           | 18           | 19           | 12           | 6            | 5            | 3          | -         | 2           |
| 844         | J31 Chronische Rhinitis, Rhinopharyngitis und Pharyngitis   | 143                          | 1  | 28            | 45            | 25           | -          | 1          | 2          | 3            | 9            | 3            | 3            | 3            | 7            | 6            | 2            | 3            | -            | 2            | -          | -         | -           |
| 845         | J32 Chronische Sinusitis  | 923                          | -  | 19            | 37            | 35           | 8          | 8          | 41         | 76           | 127          | 115          | 121          | 120          | 97           | 52           | 32           | 16           | 10           | 6            | 2          | -         | -           |
| 846         | J33 Nasenpolyp  | 13                           | -  | -             | 1             | 1            | -          | -          | -          | 2            | 1            | -            | 1            | 2            | 2            | 1            | -            | 1            | 1            | -            | -          | -         | -           |
| 847         | J34 Sonstige Krankheiten der Nase und der Nasennebenhöhlen  | 29                           | -  | 2             | 1             | -            | -          | -          | -          | 1            | 3            | 3            | 5            | 5            | -            | 2            | 4            | -            | 2            | 1            | -          | -         | -           |
| 848         | J35 Chronische Krankheiten der Gaumen- und Rachenmandeln  | 133                          | 1  | 43            | 58            | 6            | -          | 1          | 3          | 2            | 2            | 2            | -            | 1            | -            | 2            | 2            | 7            | 2            | 1            | -          | -         | -           |
| 849         | J36 Peritonsillarabszess  | 3                            | -  | -             | -             | -            | -          | -          | -          | -            | -            | -            | 1            | -            | -            | -            | -            | -            | 1            | 1            | -          | -         | -           |
| 850         | J37 Chronische Laryngitis und Laryngotracheitis   | 31                           | -  | 2             | 3             | 3            | -          | -          | -          | 2            | 1            | 2            | 3            | 3            | 5            | 2            | 3            | -            | 1            | 1            | -          | -         | -           |
| 851         | J38 Krankheiten der Stimmlippen und des Kehlkopfes, anderenorts nicht klassifiziert                 | 233                          | -  | 78            | 44            | 7            | 2          | 1          | 3          | 2            | 10           | 9            | 6            | 15           | 16           | 9            | 12           | 9            | 6            | 4            | -          | -         | -           |
| 852         | J39 Sonstige Krankheiten der oberen Atemwege  | 3 856                        | 34   | 1 621         | 1 510         | 405          | 15         | 5          | 22         | 44           | 49           | 26           | 20           | 19           | 32           | 20           | 18           | 5            | 5            | 5            | 1          | -         | -           |
| 853         | J40-J47 Chronische Krankheiten der unteren Atemwege   | 51 240                       | 122  | 7 404         | 8 233         | 3 962        | 738        | 262        | 515        | 1 025        | 1 815        | 2 705        | 3 179        | 4 216        | 5 002        | 3 365        | 3 327        | 2 574        | 1 715        | 805          | 226        | 36        | 14          |
| 854         | J40 Bronchitis, nicht als akut oder chronisch bezeichnet  | 1 516                        | 9  | 637           | 349           | 77           | 9          | 4          | 16         | 32           | 49           | 46           | 53           | 58           | 62           | 45           | 19           | 21           | 12           | 10           | 6          | 2         | -           |
| 855         | J41 Einfache und schleimig-eitrige chronische Bronchitis  | 602                          | 2  | 110           | 74            | 15           | 5          | 1          | 5          | 16           | 29           | 61           | 48           | 68           | 69           | 42           | 18           | 20           | 13           | 2            | 3          | 1         | -           |
| 856         | J42 Nicht näher bezeichnete chronische Bronchitis   | 2 094                        | 15   | 431           | 326           | 107          | 11         | 7          | 16         | 38           | 66           | 113          | 135          | 177          | 203          | 127          | 101          | 98           | 54           | 49           | 19         | 1         | -           |
| 857         | J43 Emphysem  | 358                          | -  | -             | 1             | 1            | 1          | 1          | 4          | 2            | 19           | 28           | 46           | 57           | 61           | 42           | 42           | 21           | 24           | 8            | -          | -         | -           |
| 858         | J44 Sonstige chronische obstruktive Lungenkrankheit   | 17 981                       | 52   | 2 326         | 1 068         | 233          | 15         | 20         | 50         | 84           | 219          | 576          | 1 019        | 1 786        | 2 503        | 2 032        | 2 213        | 1 772        | 1 243        | 579          | 161        | 23        | 7           |
| 859         | J45 Asthma bronchiale   | 28 373                       | 44   | 3 899         | 6 412         | 3 527        | 694        | 227        | 419        | 844          | 1 411        | 1 856        | 1 856        | 2 022        | 2 058        | 1 037        | 888          | 619          | 357          | 153          | 34         | 9         | 7           |
| 860         | J46 Status asthmaticus  | 18                           | -  | -             | 2             | -            | -          | -          | -          | -            | 3            | 1            | -            | 3            | 5            | 2            | -            | -            | -            | 1            | 1          | -         | -           |

**Vollstationäre Patienten und Patientinnen der Vorsorge- oder Rehabilitationseinrichtungen\*) 2007**  
**2 Nach Hauptdiagnose (dreistelliger ICD-Schlüssel) und Altersgruppen**

| Lfd.<br>Nr. | Pos.-Nr. der ICD-10 / Hauptdiagnose  | Ins-<br>gesamt <sup>1)</sup> | Davon im Alter von ... bis unter ... Jahre |           |            |            |            |            |            |            |              |              |              |              |              |              |              |              |              |            |            |           |             |          |  |
|-------------|--|------------------------------|--|-----------|------------|------------|------------|------------|------------|------------|--------------|--------------|--------------|--------------|--------------|--------------|--------------|--------------|--------------|------------|------------|-----------|-------------|----------|--|
|             |  |                              | unter 1                                    | 1 - 5     | 5 - 10     | 10 - 15    | 15 - 20    | 20 - 25    | 25 - 30    | 30 - 35    | 35 - 40      | 40 - 45      | 45 - 50      | 50 - 55      | 55 - 60      | 60 - 65      | 65 - 70      | 70 - 75      | 75 - 80      | 80 - 85    | 85 - 90    | 90 - 95   | 95 u. älter |          |  |
|             |  |                              | Anzahl                                     |           |            |            |            |            |            |            |              |              |              |              |              |              |              |              |              |            |            |           |             |          |  |
| 861         | J47 Bronchiektasen   | 298                          | -  | 1         | 1          | 2          | 3          | 2          | 5          | 9          | 19           | 24           | 22           | 45           | 41           | 38           | 46           | 23           | 12           | 3          | 2          | -         | -           | -        |  |
| 862         | J60-J70 Lungenkrankheiten durch exogene Substanzen   | 1 783                        | -  | 4         | 3          | 4          | 2          | 1          | 1          | 9          | 18           | 37           | 55           | 83           | 155          | 158          | 365          | 378          | 368          | 107        | 32         | 2         | -           | 1        |  |
| 863         | J60 Kohlenbergarbeiter-Pneumokoniose   | 132                          | -  | -         | 1          | -          | -          | -          | -          | -          | -            | -            | 1            | -            | 4            | 3            | 20           | 32           | 51           | 14         | 6          | -         | -           | -        |  |
| 864         | J61 Pneumokoniose durch Asbest und sonstige anorganische Fasern                                      | 519                          | -  | -         | -          | -          | -          | -          | -          | -          | 1            | 1            | 2            | 14           | 41           | 56           | 150          | 134          | 91           | 26         | 3          | -         | -           | -        |  |
| 865         | J62 Pneumokoniose durch Quarzstaub   | 627                          | -  | 1         | -          | -          | -          | -          | -          | -          | 1            | 10           | 15           | 25           | 32           | 39           | 110          | 150          | 188          | 48         | 8          | -         | -           | -        |  |
| 866         | J63 Pneumokoniose durch sonstige anorganische Stäube   | 36                           | -  | -         | -          | -          | -          | -          | -          | 1          | 2            | 2            | 7            | 2            | 1            | 3            | 6            | 6            | 5            | -          | 1          | -         | -           | -        |  |
| 867         | J64 Nicht näher bezeichnete Pneumokoniose  | 14                           | -  | -         | -          | -          | -          | -          | -          | -          | 1            | 1            | 1            | 1            | 2            | -            | 3            | 2            | 2            | -          | 2          | -         | -           | -        |  |
| 868         | J65 Pneumokoniose in Verbindung mit Tuberkulose  | 2                            | -  | -         | -          | -          | -          | -          | -          | -          | -            | -            | -            | -            | -            | -            | -            | 2            | -            | -          | -          | -         | -           | -        |  |
| 869         | J66 Krankheit der Atemwege durch spezifischen organischen Staub                                      | 9                            | -  | -         | -          | -          | -          | -          | -          | -          | -            | 1            | 1            | 1            | 1            | 1            | 3            | -            | 1            | -          | -          | -         | -           | -        |  |
| 870         | J67 Allergische Alveolitis durch organischen Staub   | 206                          | -  | 1         | -          | 3          | 2          | -          | -          | 4          | 9            | 12           | 14           | 25           | 38           | 24           | 30           | 23           | 13           | 3          | 4          | 1         | -           | -        |  |
| 871         | J68 Krankheiten der Atmungsorgane durch Einatmen von chemischen Substanzen, Gasen, Rauch und Dämpfen | 116                          | -  | -         | -          | -          | -          | -          | 1          | -          | 1            | 4            | 7            | 9            | 22           | 21           | 24           | 11           | 10           | 5          | 1          | -         | -           | -        |  |
| 872         | J69 Pneumonie durch feste und flüssige Substanzen  | 79                           | -  | 2         | 1          | -          | -          | 1          | -          | 3          | 1            | 2            | 4            | 4            | 6            | 4            | 14           | 14           | 5            | 9          | 7          | 1         | -           | 1        |  |
| 873         | J70 Krankheiten der Atmungsorgane durch sonstige exogene Substanzen                                  | 43                           | -  | -         | 1          | 1          | -          | -          | -          | 1          | 3            | 4            | 3            | 2            | 8            | 7            | 5            | 4            | 2            | 2          | -          | -         | -           | -        |  |
| 874         | J80-J84 Sonstige Krankheiten der Atmungsorgane, die hauptsächlich das Interstitium betreffen         | 778                          | -  | 1         | 3          | 2          | 4          | 2          | 9          | 11         | 19           | 44           | 53           | 68           | 103          | 87           | 132          | 111          | 74           | 40         | 12         | 2         | -           | 1        |  |
| 875         | J80 Atemnotsyndrom des Erwachsenen (ARDS)  | 49                           | -  | -         | -          | -          | 1          | 1          | 2          | 6          | 7            | 5            | 5            | 4            | 1            | 8            | 4            | 3            | -            | 1          | -          | -         | -           | -        |  |
| 876         | J81 Lungenödem   | 57                           | -  | -         | -          | -          | -          | -          | -          | -          | -            | 1            | 1            | 2            | 7            | 5            | 11           | 10           | 10           | 9          | 1          | -         | -           | -        |  |
| 877         | J82 Eosinophiles Lungeninfiltrat, anderenorts nicht klassifiziert                                    | 18                           | -  | -         | -          | -          | 2          | -          | 2          | -          | -            | 3            | 3            | 3            | 1            | -            | 1            | 2            | -            | -          | -          | -         | -           | -        |  |
| 878         | J84 Sonstige interstitielle Lungenkrankheiten  | 654                          | -  | 1         | 3          | 2          | 1          | 1          | 6          | 9          | 13           | 34           | 44           | 59           | 96           | 79           | 118          | 95           | 59           | 30         | 2          | 1         | -           | 1        |  |
| 879         | J85-J86 Purulente und nekrotisierende Krankheitszustände der unteren Atemwege                        | 420                          | 1  | -         | 1          | 1          | 1          | 2          | 8          | 8          | 19           | 42           | 54           | 51           | 56           | 43           | 56           | 35           | 22           | 15         | 2          | 1         | -           | 2        |  |
| 880         | J85 Abszess der Lunge und des Mediastinums   | 92                           | 1  | -         | -          | -          | -          | 1          | 1          | 1          | 4            | 9            | 21           | 10           | 8            | 9            | 13           | 6            | 6            | -          | 1          | -         | -           | 1        |  |
| 881         | J86 Pyothorax  | 328                          | -  | -         | 1          | 1          | 1          | 1          | 7          | 7          | 15           | 33           | 33           | 41           | 48           | 34           | 43           | 29           | 16           | 15         | 1          | 1         | -           | 1        |  |
| 882         | J90-J94 Sonstige Krankheiten der Pleura  | 753                          | -  | 3         | 2          | 3          | 11         | 22         | 31         | 22         | 26           | 51           | 62           | 56           | 74           | 59           | 97           | 92           | 76           | 43         | 19         | 4         | -           | -        |  |
| 883         | J90 Pleuraerguss, anderenorts nicht klassifiziert  | 120                          | -  | 2         | 2          | 2          | -          | -          | 2          | 1          | -            | 6            | 13           | 11           | 11           | 18           | 16           | 11           | 9            | 3          | 2          | -         | -           | -        |  |
| 884         | J91 Pleuraerguss bei anderenorts klassifizierten Krankheiten   | -                            | -  | -         | -          | -          | -          | -          | -          | -          | -            | -            | -            | -            | -            | -            | -            | -            | -            | -          | -          | -         | -           | -        |  |
| 885         | J92 Pleuraplaques  | 195                          | -  | -         | -          | -          | -          | -          | -          | -          | -            | -            | 3            | 5            | 23           | 20           | 46           | 50           | 35           | 9          | 3          | 1         | -           | -        |  |
| 886         | J93 Pneumothorax   | 302                          | -  | -         | -          | 1          | 9          | 20         | 26         | 19         | 20           | 39           | 37           | 30           | 25           | 20           | 19           | 13           | 12           | 8          | 4          | -         | -           | -        |  |
| 887         | J94 Sonstige Krankheitszustände der Pleura   | 136                          | -  | 1         | -          | -          | 2          | 2          | 3          | 2          | 6            | 6            | 9            | 10           | 15           | 8            | 14           | 13           | 18           | 17         | 9          | 1         | -           | -        |  |
| 888         | J95-J99 Sonstige Krankheiten des Atmungssystems  | 5 095                        | 34   | 1 724     | 1 583      | 436        | 25         | 12         | 30         | 57         | 95           | 93           | 89           | 134          | 126          | 119          | 167          | 161          | 117          | 68         | 21         | 2         | -           | 2        |  |
| 889         | J95 Krankheiten der Atemwege nach medizinischen Maßnahmen, anderenorts nicht klassifiziert           | 55                           | -  | -         | -          | 2          | 3          | 1          | 1          | 2          | 3            | 4            | 1            | 4            | 7            | 4            | 10           | 6            | 3            | 4          | -          | -         | -           | -        |  |
| 890         | J96 Respiratorische Insuffizienz, anderenorts nicht klassifiziert                                    | 719                          | -  | 2         | 1          | 2          | 1          | 6          | 4          | 3          | 7            | 23           | 35           | 71           | 73           | 87           | 124          | 123          | 90           | 53         | 11         | 2         | -           | 1        |  |
| 891         | J98 Sonstige Krankheiten der Atemwege  | 4 321                        | 34   | 1 722     | 1 582      | 432        | 21         | 5          | 25         | 52         | 85           | 66           | 53           | 59           | 46           | 28           | 33           | 32           | 24           | 11         | 10         | -         | -           | 1        |  |
| 892         | J99 Krankheiten der Atemwege bei anderenorts klassifizierten Krankheiten                             | -                            | -  | -         | -          | -          | -          | -          | -          | -          | -            | -            | -            | -            | -            | -            | -            | -            | -            | -          | -          | -         | -           | -        |  |
| <b>893</b>  | <b>K00-K93 Krankheiten des Verdauungssystems</b>   | <b>18 553</b>                | <b>1</b>                                   | <b>90</b> | <b>114</b> | <b>118</b> | <b>154</b> | <b>325</b> | <b>448</b> | <b>549</b> | <b>1 031</b> | <b>1 645</b> | <b>2 082</b> | <b>2 241</b> | <b>2 204</b> | <b>1 389</b> | <b>1 754</b> | <b>1 571</b> | <b>1 359</b> | <b>962</b> | <b>428</b> | <b>77</b> | <b>10</b>   | <b>-</b> |  |
| 894         | K00-K14 Krankheiten der Mundhöhle, der Speicheldrüsen und der Kiefer                                 | 51                           | -  | 2         | 6          | 3          | -          | -          | -          | 3          | 3            | 1            | 5            | 4            | 6            | 6            | 2            | 2            | 2            | 5          | 1          | -         | -           | -        |  |
| 895         | K00 Störungen der Zahnentwicklung und des Zahndurchbruchs  | -                            | -  | -         | -          | -          | -          | -          | -          | -          | -            | -            | -            | -            | -            | -            | -            | -            | -            | -          | -          | -         | -           | -        |  |
| 896         | K01 Retinierte und impaktierte Zähne   | -                            | -  | -         | -          | -          | -          | -          | -          | -          | -            | -            | -            | -            | -            | -            | -            | -            | -            | -          | -          | -         | -           | -        |  |
| 897         | K02 Zahnkaries   | 4                            | -  | 1         | 2          | -          | -          | -          | -          | -          | -            | -            | -            | -            | -            | -            | -            | 1            | -            | -          | -          | -         | -           | -        |  |
| 898         | K03 Sonstige Krankheiten der Zahnhartsubstanzen  | -                            | -  | -         | -          | -          | -          | -          | -          | -          | -            | -            | -            | -            | -            | -            | -            | -            | -            | -          | -          | -         | -           | -        |  |
| 899         | K04 Krankheiten der Pulpa und des periapikalen Gewebes   | 3                            | -  | -         | -          | -          | -          | -          | -          | 1          | -            | -            | -            | 1            | -            | -            | -            | -            | 1            | -          | -          | -         | -           | -        |  |
| 900         | K05 Gingivitis und Krankheiten des Parodonts   | 2                            | -  | -         | -          | -          | -          | -          | -          | 1          | -            | -            | -            | -            | -            | 1            | -            | -            | -            | -          | -          | -         | -           | -        |  |
| 901         | K06 Sonstige Krankheiten der Gingiva und des zahnlosen Alveolarkammes                                | -                            | -  | -         | -          | -          | -          | -          | -          | -          | -            | -            | -            | -            | -            | -            | -            | -            | -            | -          | -          | -         | -           | -        |  |
| 902         | K07 Dentofaziale Anomalien (einschließlich fehlerhafter Okklusion)                                   | 8                            | -  | -         | -          | 1          | -          | -          | -          | -          | 2            | -            | 3            | -            | 1            | 1            | -            | -            | -            | -          | -          | -         | -           | -        |  |
| 903         | K08 Sonstige Krankheiten der Zähne und des Zahnhalteapparates  | 4                            | -  | -         | 1          | -          | -          | -          | -          | -          | 1            | -            | -            | -            | -            | -            | -            | -            | -            | 2          | -          | -         | -           | -        |  |
| 904         | K09 Zysten der Mundregion, anderenorts nicht klassifiziert   | -                            | -  | -         | -          | -          | -          | -          | -          | -          | -            | -            | -            | -            | -            | -            | -            | -            | -            | -          | -          | -         | -           | -        |  |
| 905         | K10 Sonstige Krankheiten der Kiefer  | 7                            | -  | -         | 1          | -          | -          | -          | -          | 1          | -            | -            | 1            | -            | -            | 1            | -            | -            | 2            | 1          | -          | -         | -           | -        |  |
| 906         | K11 Krankheiten der Speicheldrüsen   | 13                           | -  | -         | 1          | -          | -          | -          | -          | -          | -            | -            | 1            | 2            | 3            | 3            | 1            | 1            | -            | 1          | -          | -         | -           | -        |  |
| 907         | K12 Stomatitis und verwandte Krankheiten   | 3                            | -  | -         | 1          | -          | -          | -          | -          | -          | -            | -            | -            | 1            | 1            | -            | -            | -            | -            | -          | -          | -         | -           | -        |  |
| 908         | K13 Sonstige Krankheiten der Lippe und der Mundschleimhaut   | 3                            | -  | 1         | -          | 2          | -          | -          | -          | -          | -            | -            | -            | -            | -            | -            | -            | -            | -            | -          | -          | -         | -           | -        |  |
| 909         | K14 Krankheiten der Zunge  | 4                            | -  | -         | -          | -          | -          | -          | -          | -          | -            | 1            | -            | -            | 1            | -            | 1            | -            | -            | -          | 1          | -         | -           | -        |  |
| 910         | K20-K31 Krankheiten des Ösophagus, des Magens und des Duodenums                                      | 1 647                        | 1  | 11        | 4          | 13         | 2          | 9          | 17         | 42         | 93           | 117          | 181          | 220          | 213          | 128          | 145          | 129          | 140          | 107        | 59         | 13        | -           | 3        |  |
| 911         | K20 Ösophagitis  | 8                            | -  | -         | -          | -          | -          | -          | -          | -          | -            | 2            | 1            | 1            | 1            | -            | -            | 1            | 2            | -          | -          | -         | -           | -        |  |
| 912         | K21 Gastroösophageale Refluxkrankheit  | 282                          | 1  | 9         | 1          | 3          | 1          | 3          | 2          | 6          | 23           | 28           | 44           | 43           | 52           | 19           | 14           | 6            | 5            | 3          | -          | -         | -           | -        |  |
| 913         | K22 Sonstige Krankheiten des Ösophagus   | 130                          | -  | -         | 1          | -          | -          | -          | 1          | 4          | 6            | 11           | 12           | 15           | 14           | 10           | 18           | 16           | 10           | 7          | 5          | -         | -           | -        |  |
| 914         | K23 Krankheiten des Ösophagus bei anderenorts klassifizierten Krankheiten                            | -                            | -  | -         | -          | -          | -          | -          | -          | -          | -            | -            | -            | -            | -            | -            | -            | -            | -            | -          | -          | -         | -           | -        |  |
| 915         | K25 Ulcus ventriculi   | 468                          | -  | -         | -          | -          | 1          | 2          | 2          | 6          | 15           | 27           | 41           | 69           | 50           | 36           | 38           | 53           | 49           | 47         | 26         | 5         | -           | 1        |  |
| 916         | K26 Ulcus duodeni  | 232                          | -  | -         | -          | -          | -          | 1          | 2          | 4          | 7            | 14           | 17           | 25           | 31           | 24           | 27           | 16           | 34           | 17         | 9          | 3         | -           | 1        |  |
| 917         | K27 Ulcus pepticum, Lokalisation nicht näher bezeichnet  | 27                           | -  | -         | -          | -          | -          | -          | -          | 1          | -            | 3            | 5            | 5            | 3            | 2            | 2            | 2            | 2            | 2          | -          | -         | -           | -        |  |
| 918         | K28 Ulcus pepticum jejuni  | 36                           | -  | -         | -          | -          | -          | 1          | -          | -          | -            | 1            | 6            | 2            | 6            | 3            | 7            | 2            | 3            | 3          | 2          | -         | -           | -        |  |
| 919         | K29 Gastritis und Duodenitis   | 290                          | -  | -         | 1          | 7          | -          | 1          | 9          | 18         | 29           | 25           | 39           | 43           | 34           | 16           | 17           | 12           | 14           | 11         | 9          | 5         | -           | -        |  |
| 920         | K30 Dyspepsie  | 24                           | -  | 2         | 1          | 1          | -          | 1          | -          | 3          | 3            | -            | 4            | 2            | 1            | 4            | 1            | -            | 1            | -          | -          | -         | -           | -        |  |
| 921         | K31 Sonstige Krankheiten des Magens und des Duodenums  | 150                          | -  | -         | -          | 2          | -          | -          | 1          | -          | 10           | 6            | 12           | 15           | 21           | 14           | 16           | 13           | 19           | 15         | 5          | -         | -           | 1        |  |
| 922         | K35-K38 Krankheiten der Appendix   | 238                          | -  | -         | -          | -          | 3          | 4          | 4          | 4          | 13           | 22           | 23           | 27           | 31           | 18           | 29           | 22           | 12           | 13         | 10         | 3         | -           | -        |  |

**Vollstationäre Patienten und Patientinnen der Vorsorge- oder Rehabilitationseinrichtungen\*) 2007**  
**2 Nach Hauptdiagnose (dreistelliger ICD-Schlüssel) und Altersgruppen**

| Lfd.<br>Nr. | Pos.-Nr. der ICD-10 / Hauptdiagnose  | Ins-<br>gesamt <sup>1)</sup> | Davon im Alter von ... bis unter ... Jahre |       |        |         |         |         |         |         |         |         |         |         |         |         |         |         |         |         |         |         |             |   |  |
|-------------|--|------------------------------|--|-------|--------|---------|---------|---------|---------|---------|---------|---------|---------|---------|---------|---------|---------|---------|---------|---------|---------|---------|-------------|---|--|
|             |  |                              | unter 1                                    | 1 - 5 | 5 - 10 | 10 - 15 | 15 - 20 | 20 - 25 | 25 - 30 | 30 - 35 | 35 - 40 | 40 - 45 | 45 - 50 | 50 - 55 | 55 - 60 | 60 - 65 | 65 - 70 | 70 - 75 | 75 - 80 | 80 - 85 | 85 - 90 | 90 - 95 | 95 u. älter |   |  |
|             |  |                              | Anzahl                                     |       |        |         |         |         |         |         |         |         |         |         |         |         |         |         |         |         |         |         |             |   |  |
| 923         | K35 Akute Appendizitis   | 201                          | -  | -     | -      | -       | 3       | 3       | 4       | 4       | 10      | 18      | 21      | 22      | 28      | 14      | 26      | 17      | 10      | 10      | 8       | 3       | -           | - |  |
| 924         | K36 Sonstige Appendizitis  | 11                           | -  | -     | -      | -       | -       | -       | -       | -       | 3       | 1       | 2       | 2       | -       | -       | -       | 3       | -       | -       | -       | -       | -           | - |  |
| 925         | K37 Nicht näher bezeichnete Appendizitis   | 20                           | -  | -     | -      | -       | -       | 1       | -       | -       | -       | 3       | -       | 2       | 1       | 2       | 2       | 2       | 2       | 3       | 2       | -       | -           | - |  |
| 926         | K38 Sonstige Krankheiten der Appendix  | 6                            | -  | -     | -      | -       | -       | -       | -       | -       | -       | -       | -       | 1       | 2       | 2       | 1       | -       | -       | -       | -       | -       | -           | - |  |
| 927         | K40-K46 Hernien  | 474                          | -  | 3     | 4      | 2       | -       | -       | 3       | 3       | 11      | 30      | 34      | 50      | 61      | 43      | 44      | 61      | 54      | 39      | 28      | 4       | -           | - |  |
| 928         | K40 Hernia inguinalis  | 71                           | -  | -     | 2      | -       | -       | -       | 2       | -       | 5       | 4       | 4       | 6       | 5       | 4       | 9       | 10      | 9       | 6       | 3       | 2       | -           | - |  |
| 929         | K41 Hernia femoralis   | 22                           | -  | -     | -      | -       | -       | -       | -       | -       | 1       | 1       | -       | 1       | -       | 1       | 1       | 2       | 4       | 5       | 6       | -       | -           | - |  |
| 930         | K42 Hernia umbilicalis   | 34                           | -  | 1     | -      | 1       | -       | -       | -       | 1       | -       | 4       | -       | 3       | 4       | 4       | 1       | 3       | 4       | 5       | 3       | -       | -           | - |  |
| 931         | K43 Hernia ventralis   | 155                          | -  | 1     | -      | -       | -       | -       | -       | 2       | 1       | 8       | 14      | 20      | 16      | 14      | 16      | 22      | 20      | 8       | 11      | 2       | -           | - |  |
| 932         | K44 Hernia diaphragmatica  | 102                          | -  | -     | 1      | 1       | -       | -       | 1       | -       | 3       | 10      | 6       | 7       | 20      | 13      | 7       | 12      | 8       | 10      | 3       | -       | -           | - |  |
| 933         | K45 Sonstige abdominale Hernien  | 52                           | -  | -     | 1      | -       | -       | -       | -       | -       | -       | 3       | 10      | 6       | 6       | 5       | 5       | 6       | 5       | 3       | 2       | -       | -           | - |  |
| 934         | K46 Nicht näher bezeichnete abdominale Hernie  | 38                           | -  | 1     | -      | -       | -       | -       | -       | -       | 1       | -       | -       | 7       | 10      | 2       | 5       | 6       | 4       | 2       | -       | -       | -           | - |  |
| 935         | K50-K52 Nichtinfektiöse Enteritis und Kolitis  | 4 527                        | -  | 12    | 25     | 56      | 123     | 243     | 341     | 318     | 533     | 660     | 636     | 566     | 408     | 157     | 176     | 135     | 61      | 42      | 29      | 5       | -           | - |  |
| 936         | K50 Crohn-Krankheit (Enteritis regionalis) (Morbus Crohn)  | 2 400                        | -  | 1     | 7      | 29      | 81      | 179     | 214     | 178     | 328     | 340     | 341     | 294     | 195     | 71      | 75      | 46      | 15      | 2       | 4       | -       | -           | - |  |
| 937         | K51 Colitis ulcerosa   | 1 770                        | -  | -     | 11     | 21      | 41      | 61      | 118     | 128     | 187     | 292     | 271     | 236     | 182     | 69      | 69      | 51      | 22      | 6       | 4       | -       | -           | - |  |
| 938         | K52 Sonstige nichtinfektiöse Gastroenteritis und Kolitis   | 357                          | -  | 11    | 7      | 6       | 1       | 3       | 9       | 12      | 18      | 28      | 24      | 36      | 31      | 17      | 32      | 38      | 24      | 34      | 21      | 5       | -           | - |  |
| 939         | K55-K63 Sonstige Krankheiten des Darms   | 6 786                        | -  | 36    | 31     | 19      | 11      | 28      | 32      | 87      | 157     | 358     | 535     | 707     | 818     | 629     | 936     | 842     | 791     | 537     | 197     | 32      | 3           | - |  |
| 940         | K55 Gefäßkrankheiten des Darms   | 286                          | -  | -     | -      | -       | -       | -       | 2       | -       | 5       | 5       | 7       | 19      | 31      | 14      | 41      | 51      | 49      | 40      | 18      | 4       | -           | - |  |
| 941         | K56 Paralytischer Ileus und mechanischer Ileus ohne Hernie   | 1 183                        | -  | 1     | 1      | 3       | 2       | 10      | 8       | 15      | 25      | 61      | 67      | 96      | 108     | 94      | 170     | 135     | 155     | 159     | 57      | 14      | 2           | - |  |
| 942         | K57 Divertikulose des Darms  | 3 949                        | -  | -     | -      | 1       | 2       | 3       | 9       | 27      | 67      | 180     | 341     | 457     | 508     | 415     | 571     | 536     | 478     | 252     | 91      | 10      | 1           | - |  |
| 943         | K58 Colon irritabile   | 242                          | -  | 2     | 2      | 4       | 1       | 4       | 7       | 18      | 22      | 40      | 28      | 30      | 31      | 11      | 19      | 12      | 9       | 2       | -       | -       | -           | - |  |
| 944         | K59 Sonstige funktionelle Darmstörungen  | 330                          | -  | 31    | 26     | 9       | 5       | 5       | 3       | 10      | 15      | 27      | 25      | 35      | 44      | 27      | 25      | 19      | 11      | 8       | 5       | -       | -           | - |  |
| 945         | K60 Fissur und Fistel in der Anal- und Rektalregion  | 35                           | -  | -     | -      | -       | -       | -       | -       | 2       | 3       | 7       | 6       | 4       | 4       | 3       | 3       | 2       | -       | 1       | -       | -       | -           | - |  |
| 946         | K61 Abszess in der Anal- und Rektalregion  | 25                           | -  | -     | -      | -       | -       | -       | 1       | -       | 3       | 1       | 3       | 3       | 3       | 3       | 2       | -       | 2       | 3       | 1       | -       | -           | - |  |
| 947         | K62 Sonstige Krankheiten des Anus und des Rektums  | 209                          | -  | -     | -      | 1       | -       | 1       | -       | 4       | 2       | 11      | 16      | 18      | 31      | 17      | 32      | 18      | 22      | 25      | 10      | 1       | -           | - |  |
| 948         | K63 Sonstige Krankheiten des Darms   | 527                          | -  | 2     | 2      | 1       | 1       | 5       | 2       | 11      | 15      | 26      | 42      | 45      | 58      | 45      | 73      | 69      | 65      | 47      | 15      | 3       | -           | - |  |
| 949         | K65-K67 Krankheiten des Peritoneums  | 372                          | -  | -     | -      | -       | -       | 7       | 5       | 6       | 15      | 35      | 40      | 50      | 32      | 31      | 35      | 50      | 30      | 23      | 9       | 4       | -           | - |  |
| 950         | K65 Peritonitis  | 213                          | -  | -     | -      | -       | -       | 3       | 5       | 3       | 6       | 17      | 22      | 25      | 16      | 17      | 24      | 32      | 20      | 14      | 6       | 3       | -           | - |  |
| 951         | K66 Sonstige Krankheiten des Peritoneums   | 159                          | -  | -     | -      | -       | -       | 4       | -       | 3       | 9       | 18      | 18      | 25      | 16      | 14      | 11      | 18      | 10      | 9       | 3       | 1       | -           | - |  |
| 952         | K67 Krankheiten des Peritoneums bei anderenorts klassifizierten Infektionskrankheiten                        | -                            | -  | -     | -      | -       | -       | -       | -       | -       | -       | -       | -       | -       | -       | -       | -       | -       | -       | -       | -       | -       | -           | - |  |
| 953         | K70-K77 Krankheiten der Leber  | 1 200                        | -  | 2     | 3      | 3       | 2       | 8       | 9       | 19      | 47      | 114     | 179     | 221     | 252     | 131     | 99      | 53      | 34      | 19      | 5       | -       | -           | - |  |
| 954         | K70 Alkoholische Leberkrankheit  | 371                          | -  | -     | -      | -       | -       | 2       | 1       | 2       | 10      | 35      | 66      | 87      | 85      | 54      | 18      | 10      | 1       | -       | -       | -       | -           | - |  |
| 955         | K71 Toxische Leberkrankheit  | 54                           | -  | -     | -      | -       | -       | -       | 1       | 1       | 5       | 4       | 5       | 5       | 14      | 5       | 5       | 3       | 2       | 3       | 1       | -       | -           | - |  |
| 956         | K72 Leberversagen, anderenorts nicht klassifiziert   | 35                           | -  | -     | 1      | -       | -       | 1       | -       | 1       | -       | 4       | 3       | 6       | 3       | 8       | 4       | 1       | 2       | 1       | -       | -       | -           | - |  |
| 957         | K73 Chronische Hepatitis, anderenorts nicht klassifiziert  | 76                           | -  | 1     | -      | 1       | -       | -       | 1       | 7       | 6       | 8       | 15      | 14      | 8       | 2       | 7       | 1       | 4       | 1       | -       | -       | -           | - |  |
| 958         | K74 Fibrose und Zirrhose der Leber   | 378                          | -  | 1     | 2      | 1       | 1       | -       | 2       | 2       | 13      | 31      | 46      | 70      | 85      | 44      | 43      | 21      | 11      | 4       | 1       | -       | -           | - |  |
| 959         | K75 Sonstige entzündliche Leberkrankheiten   | 158                          | -  | -     | -      | -       | 1       | 4       | 2       | 3       | 8       | 22      | 20      | 18      | 33      | 8       | 13      | 8       | 9       | 6       | 3       | -       | -           | - |  |
| 960         | K76 Sonstige Krankheiten der Leber   | 128                          | -  | -     | -      | 1       | -       | 1       | 2       | 3       | 5       | 10      | 24      | 21      | 24      | 10      | 9       | 9       | 5       | 4       | -       | -       | -           | - |  |
| 961         | K77 Leberkrankheiten bei anderenorts klassifizierten Krankheiten   | -                            | -  | -     | -      | -       | -       | -       | -       | -       | -       | -       | -       | -       | -       | -       | -       | -       | -       | -       | -       | -       | -           | - |  |
| 962         | K80-K87 Krankheiten der Gallenblase, der Gallenwege und des Pankreas   | 2 552                        | -  | 1     | 2      | 3       | 1       | 20      | 30      | 50      | 134     | 257     | 392     | 351     | 318     | 200     | 220     | 213     | 164     | 126     | 57      | 11      | 2           | - |  |
| 963         | K80 Cholelithiasis   | 360                          | -  | -     | -      | -       | -       | 2       | -       | 4       | 19      | 15      | 23      | 36      | 36      | 26      | 36      | 48      | 48      | 41      | 19      | 6       | 1           | - |  |
| 964         | K81 Cholezystitis  | 174                          | -  | -     | -      | -       | -       | -       | -       | 4       | 1       | 5       | 9       | 8       | 25      | 12      | 17      | 24      | 29      | 28      | 10      | 2       | -           | - |  |
| 965         | K82 Sonstige Krankheiten der Gallenblase   | 38                           | -  | -     | -      | -       | -       | 1       | -       | 1       | 1       | 1       | 1       | 2       | 3       | 4       | 6       | 5       | 8       | 2       | 2       | 1       | -           | - |  |
| 966         | K83 Sonstige Krankheiten der Gallenwege  | 188                          | -  | -     | -      | -       | -       | 2       | 1       | 4       | 10      | 13      | 20      | 19      | 13      | 16      | 23      | 19      | 20      | 17      | 10      | 1       | -           | - |  |
| 967         | K85 Akute Pankreatitis   | 809                          | -  | -     | -      | 1       | -       | 10      | 16      | 13      | 42      | 82      | 112     | 95      | 112     | 70      | 79      | 80      | 47      | 36      | 13      | -       | 1           | - |  |
| 968         | K86 Sonstige Krankheiten des Pankreas  | 983                          | -  | 1     | 2      | 2       | 1       | 5       | 13      | 24      | 61      | 141     | 227     | 191     | 129     | 72      | 59      | 37      | 12      | 2       | 3       | 1       | -           | - |  |
| 969         | K87 Krankheiten der Gallenblase, der Gallenwege und des Pankreas bei anderenorts klassifizierten Krankheiten | -                            | -  | -     | -      | -       | -       | -       | -       | -       | -       | -       | -       | -       | -       | -       | -       | -       | -       | -       | -       | -       | -           | - |  |
| 970         | K90-K93 Sonstige Krankheiten des Verdauungssystems   | 706                          | -  | 23    | 39     | 19      | 12      | 6       | 7       | 17      | 25      | 51      | 57      | 45      | 65      | 46      | 68      | 64      | 71      | 51      | 33      | 5       | 2           | - |  |
| 971         | K90 Intestinale Malabsorption  | 261                          | -  | 22    | 38     | 17      | 11      | 3       | 5       | 12      | 16      | 24      | 31      | 18      | 24      | 16      | 9       | 8       | 4       | 3       | -       | -       | -           | - |  |
| 972         | K91 Krankheiten des Verdauungssystems nach medizinischen Maßnahmen, anderenorts nicht klassifiziert          | 155                          | -  | 1     | 1      | 2       | -       | 3       | 1       | 2       | 8       | 16      | 14      | 14      | 18      | 13      | 18      | 19      | 11      | 8       | 6       | -       | -           | - |  |
| 973         | K92 Sonstige Krankheiten des Verdauungssystems   | 290                          | -  | -     | -      | -       | 1       | -       | 1       | 3       | 1       | 11      | 12      | 13      | 23      | 17      | 41      | 37      | 56      | 40      | 27      | 5       | 2           | - |  |
| 974         | K93 Krankheiten sonstiger Verdauungsorgane bei anderenorts klassifizierten Krankheiten                       | -                            | -  | -     | -      | -       | -       | -       | -       | -       | -       | -       | -       | -       | -       | -       | -       | -       | -       | -       | -       | -       | -           | - |  |
| 975         | L00-L99 Krankheiten der Haut und der Unterhaut   | 20 461                       | 143  | 3 617 | 3 267  | 1 369   | 475     | 472     | 585     | 801     | 1 189   | 1 538   | 1 571   | 1 695   | 1 592   | 671     | 607     | 423     | 227     | 157     | 51      | 6       | 5           | - |  |
| 976         | L00-L08 Infektionen der Haut und der Unterhaut   | 252                          | -  | 1     | 7      | -       | -       | 1       | 4       | 4       | 10      | 14      | 19      | 27      | 28      | 21      | 30      | 25      | 22      | 22      | 15      | 2       | -           | - |  |
| 977         | L00 Staphylococcal scalded skin syndrome (SSS-Syndrom)   | 2                            | -  | -     | -      | -       | -       | -       | -       | 1       | -       | -       | -       | -       | 1       | -       | -       | -       | -       | -       | -       | -       | -           | - |  |
| 978         | L01 Impetigo   | 6                            | -  | 1     | 2      | -       | -       | -       | -       | -       | -       | -       | -       | 1       | -       | 1       | 1       | -       | -       | -       | -       | -       | -           | - |  |
| 979         | L02 Hautabszess, Furunkel und Karbunkel  | 108                          | -  | -     | 2      | -       | -       | -       | 2       | 1       | 5       | 9       | 7       | 13      | 9       | 8       | 12      | 10      | 9       | 11      | 9       | 1       | -           | - |  |
| 980         | L03 Phlegmone  | 119                          | -  | -     | -      | -       | -       | 1       | 1       | 2       | 4       | 5       | 10      | 12      | 14      | 10      | 16      | 14      | 12      | 11      | 6       | 1       | -           | - |  |
| 981         | L04 Akute Lymphadenitis  | -                            | -  | -     | -      | -       | -       | -       | -       | -       | -       | -       | -       | -       | -       | -       | -       | -       | -       | -       | -       | -       | -           | - |  |
| 982         | L05 Pilonidalzyste   | 1                            | -  | -     | -      | -       | -       | -       | -       | -       | -       | -       | -       | -       | 1       | -       | -       | -       | -       | -       | -       | -       | -           | - |  |
| 983         | L08 Sonstige lokale Infektionen der Haut und der Unterhaut   | 16                           | -  | -     | 3      | -       | -       | -       | 1       | -       | 1       | -       | 2       | 1       | 3       | 2       | 1       | 1       | 1       | -       | -       | -       | -           | - |  |
| 984         | L10-L14 Bullöse Dermatosen   | 45                           | -  | -     | 2      | -       | -       | -       | -       | -       | 2       | 2       | 4       | 6       | 10      | 1       | 3       | 7       | 3       | 3       | 1       | 1       | -           | - |  |
| 985         | L10 Pemphiguskrankheiten   | 23                           | -  | -     | -      | -       | -       | -       | -       | -       | 1       | 1       | 2       | 4       | 4       | 1       | -       | 6       | 2       | 1       | 1       | -       | -           | - |  |

**Vollstationäre Patienten und Patientinnen der Vorsorge- oder Rehabilitationseinrichtungen\*) 2007**  
**2 Nach Hauptdiagnose (dreistelliger ICD-Schlüssel) und Altersgruppen**

| Lfd.<br>Nr. | Pos.-Nr. der ICD-10 / Hauptdiagnose  | Ins-<br>gesamt <sup>1)</sup> | Davon im Alter von ... bis unter ... Jahre |       |        |         |         |         |         |         |         |         |         |         |         |         |         |         |         |         |         |         |             |
|-------------|--|------------------------------|--|-------|--------|---------|---------|---------|---------|---------|---------|---------|---------|---------|---------|---------|---------|---------|---------|---------|---------|---------|-------------|
|             |  |                              | unter 1                                    | 1 - 5 | 5 - 10 | 10 - 15 | 15 - 20 | 20 - 25 | 25 - 30 | 30 - 35 | 35 - 40 | 40 - 45 | 45 - 50 | 50 - 55 | 55 - 60 | 60 - 65 | 65 - 70 | 70 - 75 | 75 - 80 | 80 - 85 | 85 - 90 | 90 - 95 | 95 u. älter |
| Anzahl      |  |                              |  |       |        |         |         |         |         |         |         |         |         |         |         |         |         |         |         |         |         |         |             |
| 986         | L11 Sonstige akantholytische Dermatosen  | 2                            | -  | -     | -      | -       | -       | -       | -       | -       | -       | -       | -       | -       | 1       | -       | 1       | -       | -       | -       | -       | -       | -           |
| 987         | L12 Pemphigoidkrankheiten  | 8                            | -  | -     | 1      | -       | -       | -       | -       | -       | -       | 1       | -       | 1       | 1       | -       | -       | 1       | 1       | 1       | -       | 1       | -           |
| 988         | L13 Sonstige bullöse Dermatosen  | 12                           | -  | -     | 1      | -       | -       | -       | -       | -       | 1       | -       | 2       | 1       | 4       | -       | 2       | -       | -       | 1       | -       | -       | -           |
| 989         | L14 Bullöse Dermatosen bei anderenorts klassifizierten Krankheiten                       | -                            | -  | -     | -      | -       | -       | -       | -       | -       | -       | -       | -       | -       | -       | -       | -       | -       | -       | -       | -       | -       | -           |
| 990         | L20-L30 Dermatitis und Ekzem   | 12 981                       | 139  | 3 537 | 3 115  | 1 236   | 396     | 347     | 375     | 441     | 549     | 631     | 564     | 483     | 445     | 199     | 224     | 155     | 83      | 52      | 8       | 1       | 1           |
| 991         | L20 Atopisches (endogenes) Ekzem   | 11 807                       | 135  | 3 442 | 3 028  | 1 193   | 390     | 323     | 334     | 385     | 461     | 521     | 427     | 331     | 281     | 132     | 178     | 135     | 67      | 35      | 7       | 1       | 1           |
| 992         | L21 Seborrhoisches Ekzem   | 49                           | 1  | 13    | 6      | 8       | -       | 1       | 1       | 2       | 4       | 4       | -       | 4       | 1       | 2       | -       | 1       | 1       | -       | -       | -       | -           |
| 993         | L22 Windeldermatitis   | 2                            | 1  | 1     | -      | -       | -       | -       | -       | -       | -       | -       | -       | -       | -       | -       | -       | -       | -       | -       | -       | -       | -           |
| 994         | L23 Allergische Kontaktdermatitis  | 94                           | -  | 4     | 8      | 3       | 1       | -       | 3       | 6       | 8       | 9       | 12      | 15      | 9       | 9       | 4       | -       | 3       | -       | -       | -       | -           |
| 995         | L24 Toxische Kontaktdermatitis   | 104                          | -  | -     | -      | -       | -       | 1       | 6       | 4       | 4       | 14      | 13      | 24      | 26      | 7       | 4       | 1       | -       | -       | -       | -       | -           |
| 996         | L25 Nicht näher bezeichnete Kontaktdermatitis  | 19                           | -  | -     | -      | -       | -       | -       | -       | 3       | 1       | 1       | 5       | 1       | 3       | 2       | -       | 2       | -       | -       | 1       | -       | -           |
| 997         | L26 Exfoliative Dermatitis   | 1                            | -  | -     | -      | -       | -       | -       | -       | -       | -       | -       | -       | 1       | -       | -       | -       | -       | -       | -       | -       | -       | -           |
| 998         | L27 Dermatitis durch oral, enteral oder parenteral aufgenommene Substanzen               | 13                           | -  | 4     | -      | 1       | -       | -       | 1       | -       | -       | -       | -       | -       | 1       | 2       | 2       | 1       | -       | 1       | -       | -       | -           |
| 999         | L28 Lichen simplex chronicus und Prurigo   | 103                          | -  | 2     | 2      | -       | -       | -       | 1       | 5       | 2       | 10      | 7       | 16      | 23      | 7       | 12      | 8       | 2       | 6       | -       | -       | -           |
| 1000        | L29 Pruritus   | 28                           | -  | -     | 3      | 2       | -       | -       | -       | -       | 1       | 4       | 3       | 5       | 2       | 2       | 3       | -       | 1       | 2       | -       | -       | -           |
| 1001        | L30 Sonstige Dermatitis  | 761                          | 2  | 71    | 68     | 29      | 5       | 22      | 29      | 36      | 68      | 68      | 97      | 86      | 99      | 36      | 21      | 7       | 9       | 8       | -       | -       | -           |
| 1002        | L40-L45 Papulosquamöse Hautkrankheiten   | 6 068                        | 2  | 12    | 46     | 60      | 64      | 106     | 182     | 307     | 554     | 796     | 887     | 1 081   | 1 005   | 392     | 275     | 167     | 80      | 38      | 10      | 1       | 3           |
| 1003        | L40 Psoriasis  | 5 976                        | 2  | 11    | 43     | 59      | 64      | 104     | 180     | 305     | 548     | 790     | 873     | 1 065   | 993     | 382     | 267     | 163     | 78      | 35      | 10      | 1       | 3           |
| 1004        | L41 Parapsoriasis  | 24                           | -  | -     | 1      | -       | -       | 1       | -       | 1       | 1       | -       | 2       | 4       | 4       | 2       | 3       | 2       | 1       | 2       | -       | -       | -           |
| 1005        | L42 Pityriasis rosea   | 1                            | -  | -     | -      | -       | -       | -       | -       | -       | -       | 1       | -       | -       | -       | -       | -       | -       | -       | -       | -       | -       | -           |
| 1006        | L43 Lichen ruber planus  | 57                           | -  | -     | 1      | 1       | -       | 1       | 1       | 1       | 4       | 4       | 10      | 11      | 8       | 8       | 4       | 1       | 1       | 1       | -       | -       | -           |
| 1007        | L44 Sonstige papulosquamöse Hautkrankheiten  | 10                           | -  | 1     | 1      | -       | -       | -       | 1       | -       | 1       | 1       | 2       | 1       | -       | -       | 1       | 1       | -       | -       | -       | -       | -           |
| 1008        | L45 Papulosquamöse Hautkrankheiten bei anderenorts klassifizierten Krankheiten           | -                            | -  | -     | -      | -       | -       | -       | -       | -       | -       | -       | -       | -       | -       | -       | -       | -       | -       | -       | -       | -       | -           |
| 1009        | L50-L54 Urtikaria und Erythem  | 205                          | -  | 8     | 9      | 13      | 3       | 5       | 6       | 13      | 20      | 22      | 26      | 22      | 25      | 10      | 6       | 9       | 3       | 5       | -       | -       | -           |
| 1010        | L50 Urtikaria  | 171                          | -  | 8     | 9      | 12      | 3       | 4       | 6       | 10      | 14      | 19      | 23      | 21      | 18      | 9       | 4       | 6       | 1       | 4       | -       | -       | -           |
| 1011        | L51 Erythema exsudativum multiforme  | 16                           | -  | -     | -      | 1       | -       | 1       | -       | 2       | 1       | 1       | 1       | -       | 1       | 1       | 2       | 3       | 1       | 1       | -       | -       | -           |
| 1012        | L52 Erythema nodosum   | 9                            | -  | -     | -      | -       | -       | -       | -       | -       | 3       | 1       | -       | -       | 5       | -       | -       | -       | -       | -       | -       | -       | -           |
| 1013        | L53 Sonstige erythematöse Krankheiten  | 9                            | -  | -     | -      | -       | -       | -       | -       | 1       | 2       | 1       | 2       | 1       | 1       | -       | -       | 1       | -       | -       | -       | -       | -           |
| 1014        | L54 Erythem bei anderenorts klassifizierten Krankheiten                                  | -                            | -  | -     | -      | -       | -       | -       | -       | -       | -       | -       | -       | -       | -       | -       | -       | -       | -       | -       | -       | -       | -           |
| 1015        | L55-L59 Krankheiten der Haut und der Unterhaut durch Strahleneinwirkung                  | 9                            | -  | -     | 1      | -       | -       | -       | -       | -       | -       | -       | 1       | 1       | 1       | 1       | 1       | 1       | 1       | -       | 1       | -       | -           |
| 1016        | L55 Dermatitis solaris acuta   | -                            | -  | -     | -      | -       | -       | -       | -       | -       | -       | -       | -       | -       | -       | -       | -       | -       | -       | -       | -       | -       | -           |
| 1017        | L56 Sonstige akute Hautveränderungen durch Ultraviolettstrahlen                          | 4                            | -  | -     | -      | -       | -       | -       | -       | -       | -       | -       | 1       | 1       | 1       | -       | -       | 1       | -       | -       | -       | -       | -           |
| 1018        | L57 Hautveränderungen durch chronische Exposition gegenüber nichtionisierender Strahlung | 5                            | -  | -     | 1      | -       | -       | -       | -       | -       | -       | -       | -       | -       | -       | 1       | 1       | -       | 1       | -       | 1       | -       | -           |
| 1019        | L58 Radiodermatitis  | -                            | -  | -     | -      | -       | -       | -       | -       | -       | -       | -       | -       | -       | -       | -       | -       | -       | -       | -       | -       | -       | -           |
| 1020        | L59 Sonstige Krankheiten der Haut und der Unterhaut durch Strahleneinwirkung             | -                            | -  | -     | -      | -       | -       | -       | -       | -       | -       | -       | -       | -       | -       | -       | -       | -       | -       | -       | -       | -       | -           |
| 1021        | L60-L75 Krankheiten der Hautanhangsgebilde   | 204                          | -  | 1     | 7      | 21      | 9       | 7       | 9       | 17      | 28      | 28      | 24      | 15      | 12      | 9       | 6       | 5       | 3       | 3       | -       | -       | -           |
| 1022        | L60 Krankheiten der Nägel  | 9                            | -  | -     | -      | -       | 1       | -       | -       | -       | 1       | -       | 1       | -       | 2       | 1       | 2       | 1       | -       | -       | -       | -       | -           |
| 1023        | L62 Krankheiten der Nägel bei anderenorts klassifizierten Krankheiten                    | -                            | -  | -     | -      | -       | -       | -       | -       | -       | -       | -       | -       | -       | -       | -       | -       | -       | -       | -       | -       | -       | -           |
| 1024        | L63 Alopecia areata  | 31                           | -  | -     | 1      | 8       | -       | 1       | -       | 5       | 3       | 4       | 3       | 2       | -       | 2       | 1       | 1       | -       | -       | -       | -       | -           |
| 1025        | L64 Alopecia androgenetica   | 2                            | -  | -     | -      | -       | -       | -       | -       | -       | -       | -       | -       | -       | -       | 1       | -       | 1       | -       | -       | -       | -       | -           |
| 1026        | L65 Sonstiger Haarausfall ohne Narbenbildung   | 3                            | -  | -     | 1      | 1       | -       | -       | -       | -       | -       | 1       | -       | -       | -       | -       | -       | -       | -       | -       | -       | -       | -           |
| 1027        | L66 Narbige Alopezie (Haarausfall mit Narbenbildung)                                     | 7                            | -  | -     | -      | -       | 1       | -       | -       | 1       | -       | 3       | -       | 1       | 1       | -       | -       | -       | -       | -       | -       | -       | -           |
| 1028        | L67 Anomalien der Haarfarbe und des Haarschaftes   | 4                            | -  | -     | -      | -       | -       | -       | -       | -       | -       | -       | 1       | -       | -       | -       | 1       | -       | -       | 2       | -       | -       | -           |
| 1029        | L68 Hypertrichose  | 2                            | -  | -     | -      | -       | -       | -       | -       | 1       | -       | -       | -       | -       | -       | -       | -       | -       | 1       | -       | -       | -       | -           |
| 1030        | L70 Akne   | 76                           | -  | 1     | 2      | 12      | 6       | 5       | 8       | 7       | 13      | 7       | 6       | 4       | 3       | -       | 1       | -       | -       | 1       | -       | -       | -           |
| 1031        | L71 Rosazea  | 45                           | -  | -     | 2      | -       | -       | -       | -       | -       | 8       | 10      | 8       | 6       | 4       | 4       | 1       | 1       | 1       | -       | -       | -       | -           |
| 1032        | L72 Follikuläre Zysten der Haut und der Unterhaut  | 10                           | -  | -     | -      | -       | -       | 1       | -       | 2       | 1       | 1       | 1       | -       | 2       | 1       | -       | -       | 1       | -       | -       | -       | -           |
| 1033        | L73 Sonstige Krankheiten der Haarfollikel  | 12                           | -  | -     | -      | -       | 1       | -       | 1       | 1       | 2       | 2       | 3       | 2       | -       | -       | -       | -       | -       | -       | -       | -       | -           |
| 1034        | L74 Krankheiten der ekkrinen Schweißdrüsen   | 3                            | -  | -     | 1      | -       | -       | -       | -       | -       | -       | -       | 1       | -       | -       | -       | -       | 1       | -       | -       | -       | -       | -           |
| 1035        | L75 Krankheiten der apokrinen Schweißdrüsen  | -                            | -  | -     | -      | -       | -       | -       | -       | -       | -       | -       | -       | -       | -       | -       | -       | -       | -       | -       | -       | -       | -           |
| 1036        | L80-L99 Sonstige Krankheiten der Haut und der Unterhaut                                  | 697                          | 2  | 58    | 80     | 39      | 3       | 6       | 9       | 19      | 26      | 45      | 46      | 60      | 66      | 38      | 62      | 54      | 32      | 34      | 16      | 1       | 1           |
| 1037        | L80 Vitiligo   | 14                           | -  | 1     | 2      | -       | -       | -       | 1       | 2       | 1       | -       | -       | 2       | -       | 1       | 2       | 1       | -       | 1       | -       | -       | -           |
| 1038        | L81 Sonstige Störungen der Hautpigmentierung   | -                            | -  | -     | -      | -       | -       | -       | -       | -       | -       | -       | -       | -       | -       | -       | -       | -       | -       | -       | -       | -       | -           |
| 1039        | L82 Seborrhoische Keratose   | -                            | -  | -     | -      | -       | -       | -       | -       | -       | -       | -       | -       | -       | -       | -       | -       | -       | -       | -       | -       | -       | -           |
| 1040        | L83 Acanthosis nigricans   | 1                            | -  | -     | -      | -       | -       | -       | -       | -       | -       | -       | -       | -       | 1       | -       | -       | -       | -       | -       | -       | -       | -           |
| 1041        | L84 Hühneraugen und Horn- (Haut-) Schwielen  | 3                            | -  | -     | -      | -       | -       | -       | 1       | -       | -       | -       | -       | -       | -       | -       | -       | 1       | -       | 1       | -       | -       | -           |
| 1042        | L85 Sonstige Epidermisverdickung   | 169                          | 2  | 52    | 70     | 35      | 2       | -       | -       | 2       | 1       | 1       | 1       | 1       | -       | 1       | 1       | -       | -       | -       | -       | -       | -           |
| 1043        | L86 Keratom bei anderenorts klassifizierten Krankheiten                                  | -                            | -  | -     | -      | -       | -       | -       | -       | -       | -       | -       | -       | -       | -       | -       | -       | -       | -       | -       | -       | -       | -           |
| 1044        | L87 Störungen der transepidermalen Elimination   | 4                            | -  | -     | -      | -       | -       | -       | -       | -       | -       | -       | -       | 1       | -       | 2       | 1       | -       | -       | -       | -       | -       | -           |
| 1045        | L88 Pyoderma gangraenosum  | 13                           | -  | -     | -      | -       | -       | -       | -       | -       | 1       | 1       | 1       | -       | 1       | 2       | 2       | 3       | 1       | 1       | -       | -       | -           |
| 1046        | L89 Dekubitalgeschwür  | 59                           | -  | -     | -      | -       | -       | -       | -       | 1       | -       | 1       | 1       | 3       | 3       | 1       | 14      | 12      | 8       | 8       | 6       | 1       | -           |
| 1047        | L90 Atrophische Hautkrankheiten  | 28                           | -  | 1     | 2      | -       | -       | -       | 1       | 1       | 3       | 1       | 4       | 7       | 3       | -       | 2       | 1       | 1       | -       | 1       | -       | -           |
| 1048        | L91 Hypertrophe Hautkrankheiten  | 3                            | -  | -     | -      | -       | -       | 1       | -       | -       | -       | 1       | -       | -       | -       | 1       | -       | -       | -       | -       | -       | -       | -           |
| 1049        | L92 Granulomatöse Krankheiten der Haut und der Unterhaut                                 | 19                           | -  | -     | 1      | -       | -       | 1       | -       | -       | 3       | 1       | 2       | 3       | 3       | 2       | 1       | 1       | -       | 1       | -       | -       | -           |

**Vollstationäre Patienten und Patientinnen der Vorsorge- oder Rehabilitationseinrichtungen\*) 2007**  
**2 Nach Hauptdiagnose (dreistelliger ICD-Schlüssel) und Altersgruppen**

| Lfd.<br>Nr. | Pos.-Nr. der ICD-10 / Hauptdiagnose   | Ins-<br>gesamt <sup>1)</sup> | Davon im Alter von ... bis unter ... Jahre |       |        |         |         |         |         |         |         |         |         |         |         |         |         |         |         |         |         |         |             |   |
|-------------|---|------------------------------|--|-------|--------|---------|---------|---------|---------|---------|---------|---------|---------|---------|---------|---------|---------|---------|---------|---------|---------|---------|-------------|---|
|             |   |                              | unter 1                                    | 1 - 5 | 5 - 10 | 10 - 15 | 15 - 20 | 20 - 25 | 25 - 30 | 30 - 35 | 35 - 40 | 40 - 45 | 45 - 50 | 50 - 55 | 55 - 60 | 60 - 65 | 65 - 70 | 70 - 75 | 75 - 80 | 80 - 85 | 85 - 90 | 90 - 95 | 95 u. älter |   |
| Anzahl      |   |                              |  |       |        |         |         |         |         |         |         |         |         |         |         |         |         |         |         |         |         |         |             |   |
| 1050        | L93 Lupus erythematoses   | 137                          | -  | -     | 2      | 1       | 1       | 3       | 3       | 11      | 8       | 29      | 20      | 23      | 17      | 6       | 4       | 8       | -       | -       | -       | -       | -           | 1 |
| 1051        | L94 Sonstige lokalisierte Krankheiten des Bindegewebes  | 57                           | -  | 1     | -      | 1       | -       | 1       | 1       | 1       | 2       | 6       | 5       | 8       | 11      | 11      | 5       | 3       | -       | 1       | -       | -       | -           | - |
| 1052        | L95 Anderenorts nicht klassifizierte Vaskulitis, die auf die Haut begrenzt ist                        | 14                           | -  | -     | -      | -       | -       | -       | 1       | -       | 1       | 1       | 3       | 2       | 4       | -       | -       | 2       | -       | -       | -       | -       | -           | - |
| 1053        | L97 Ulcus cruris, anderenorts nicht klassifiziert   | 81                           | -  | -     | -      | -       | -       | -       | 1       | -       | 2       | -       | 6       | 3       | 9       | 5       | 11      | 12      | 12      | 14      | 6       | -       | -           | - |
| 1054        | L98 Sonstige Krankheiten der Haut und der Unterhaut, anderenorts nicht klassifiziert                  | 95                           | -  | 3     | 3      | 2       | -       | -       | -       | 1       | 4       | 3       | 3       | 7       | 14      | 6       | 19      | 10      | 10      | 7       | 3       | -       | -           | - |
| 1055        | L99 Sonstige Krankheiten der Haut und der Unterhaut bei anderenorts klassifizierten Krankheiten       | -                            | -  | -     | -      | -       | -       | -       | -       | -       | -       | -       | -       | -       | -       | -       | -       | -       | -       | -       | -       | -       | -           | - |
| 1056        | M00-M99 Krankheiten des Muskel-Skelett-Systems und des Bindegewebes                                   | 544 750                      | 37   | 171   | 496    | 1 445   | 1 810   | 2 452   | 5 524   | 10 715  | 23 188  | 40 500  | 54 695  | 69 595  | 78 789  | 48 572  | 60 526  | 62 480  | 49 701  | 25 712  | 7 407   | 753     | 163         | - |
| 1057        | M00-M25 Arthropathien   | 243 204                      | 15   | 29    | 94     | 113     | 235     | 497     | 747     | 1 252   | 2 868   | 5 992   | 10 569  | 18 128  | 26 409  | 25 717  | 41 963  | 46 635  | 37 629  | 18 754  | 5 026   | 445     | 81          | - |
| 1058        | M00-M03 Infektiöse Arthropathien  | 480                          | -  | -     | 2      | 1       | 4       | 13      | 10      | 18      | 28      | 35      | 35      | 59      | 52      | 43      | 47      | 65      | 35      | 24      | 7       | 2       | -           | - |
| 1059        | M00 Eitrige Arthritis   | 289                          | -  | -     | -      | 1       | 1       | 7       | 3       | 2       | 10      | 9       | 13      | 27      | 25      | 34      | 43      | 54      | 30      | 23      | 5       | 2       | -           | - |
| 1060        | M01 Direkte Gelenkinfektionen bei anderenorts klassifizierten infektiösen und parasitären Krankheiten | -                            | -  | -     | -      | -       | -       | -       | -       | -       | -       | -       | -       | -       | -       | -       | -       | -       | -       | -       | -       | -       | -           | - |
| 1061        | M02 Reaktive Arthritiden  | 191                          | -  | -     | 2      | -       | 3       | 6       | 7       | 16      | 18      | 26      | 22      | 32      | 27      | 9       | 4       | 11      | 5       | 1       | 2       | -       | -           | - |
| 1062        | M03 Postinfektiöse und reaktive Arthritiden bei anderenorts klassifizierten Krankheiten               | -                            | -  | -     | -      | -       | -       | -       | -       | -       | -       | -       | -       | -       | -       | -       | -       | -       | -       | -       | -       | -       | -           | - |
| 1063        | M05-M14 Entzündliche Polyarthropathien  | 8 563                        | 1  | 13    | 52     | 65      | 69      | 69      | 109     | 212     | 411     | 827     | 1 186   | 1 597   | 1 580   | 673     | 683     | 502     | 279     | 162     | 66      | 5       | 2           | - |
| 1064        | M05 Seropositive chronische Polyarthritis   | 3 504                        | -  | 1     | 1      | 1       | 3       | 17      | 38      | 71      | 160     | 395     | 507     | 702     | 661     | 284     | 291     | 201     | 106     | 48      | 13      | 3       | 1           | - |
| 1065        | M06 Sonstige chronische Polyarthritis   | 3 648                        | -  | -     | 2      | 2       | 2       | 25      | 47      | 91      | 182     | 313     | 515     | 690     | 726     | 313     | 304     | 222     | 124     | 64      | 23      | 2       | 1           | - |
| 1066        | M07 Arthritis psoriatica und Arthritiden bei gastrointestinalen Grundkrankheiten                      | -                            | -  | -     | -      | -       | -       | -       | -       | -       | -       | -       | -       | -       | -       | -       | -       | -       | -       | -       | -       | -       | -           | - |
| 1067        | M08 Juvenile Arthritis  | 307                          | 1  | 9     | 48     | 59      | 58      | 19      | 10      | 14      | 15      | 18      | 19      | 13      | 11      | 3       | 1       | 6       | 3       | -       | -       | -       | -           | - |
| 1068        | M09 Juvenile Arthritis bei anderenorts klassifizierten Krankheiten                                    | -                            | -  | -     | -      | -       | -       | -       | -       | -       | -       | -       | -       | -       | -       | -       | -       | -       | -       | -       | -       | -       | -           | - |
| 1069        | M10 Gicht   | 190                          | -  | -     | -      | -       | -       | -       | 2       | 3       | 7       | 20      | 19      | 40      | 44      | 17      | 9       | 14      | 9       | 2       | 4       | -       | -           | - |
| 1070        | M11 Sonstige Kristall-Arthropathien   | 46                           | -  | -     | -      | -       | -       | -       | -       | 1       | 1       | 3       | 3       | 12      | 11      | 1       | 7       | 3       | 1       | 3       | -       | -       | -           | - |
| 1071        | M12 Sonstige näher bezeichnete Arthropathien  | 179                          | -  | 1     | -      | -       | 1       | 2       | 3       | 4       | 7       | 19      | 26      | 22      | 20      | 5       | 19      | 10      | 8       | 20      | 12      | -       | -           | - |
| 1072        | M13 Sonstige Arthritis  | 689                          | -  | 2     | 1      | 3       | 5       | 6       | 9       | 28      | 39      | 59      | 97      | 118     | 107     | 50      | 52      | 46      | 28      | 25      | 14      | -       | -           | - |
| 1073        | M14 Arthropathien bei sonstigen anderenorts klassifizierten Krankheiten                               | -                            | -  | -     | -      | -       | -       | -       | -       | -       | -       | -       | -       | -       | -       | -       | -       | -       | -       | -       | -       | -       | -           | - |
| 1074        | M15-M19 Arthrose  | 227 100                      | 14   | 6     | 4      | 10      | 71      | 183     | 359     | 704     | 1 875   | 4 313   | 8 336   | 15 319  | 23 647  | 24 583  | 40 948  | 45 847  | 37 111  | 18 381  | 4 874   | 432     | 77          | - |
| 1075        | M15 Polyarthrose  | 1 745                        | -  | 3     | 1      | 1       | -       | -       | 6       | 10      | 23      | 71      | 122     | 307     | 423     | 218     | 169     | 135     | 106     | 92      | 48      | 8       | 2           | - |
| 1076        | M16 Koxarthrose (Arthrose des Hüftgelenkes)   | 108 882                      | 6  | 1     | 3      | 8       | 57      | 117     | 213     | 420     | 961     | 2 278   | 4 213   | 7 454   | 10 694  | 12 009  | 20 144  | 22 007  | 16 607  | 8 877   | 2 531   | 247     | 33          | - |
| 1077        | M17 Gonarthrose (Arthrose des Kniegelenkes)   | 110 444                      | 8  | 1     | -      | 1       | 12      | 60      | 103     | 229     | 726     | 1 659   | 3 481   | 6 793   | 11 451  | 11 692  | 19 955  | 23 032  | 19 794  | 9 060   | 2 182   | 164     | 37          | - |
| 1078        | M18 Rhizarthrose (Arthrose des Daumensattelgelenkes)  | 282                          | -  | -     | -      | -       | -       | -       | 4       | 2       | 11      | 12      | 34      | 60      | 85      | 35      | 10      | 11      | 10      | 6       | 1       | -       | 1           | - |
| 1079        | M19 Sonstige Arthrose   | 5 747                        | -  | 1     | -      | -       | 2       | 6       | 33      | 43      | 154     | 293     | 486     | 705     | 994     | 629     | 670     | 662     | 594     | 346     | 112     | 13      | 4           | - |
| 1080        | M20-M25 Sonstige Gelenkkrankheiten  | 7 061                        | -  | 10    | 36     | 37      | 91      | 232     | 269     | 318     | 554     | 817     | 1 012   | 1 153   | 1 130   | 418     | 285     | 221     | 204     | 187     | 79      | 6       | 2           | - |
| 1081        | M20 Erworbene Deformitäten der Finger und Zehen   | 149                          | -  | -     | 2      | -       | 1       | -       | 1       | 2       | 3       | 6       | 22      | 35      | 37      | 13      | 13      | 5       | 3       | 3       | 2       | 1       | -           | - |
| 1082        | M21 Sonstige erworbene Deformitäten der Extremitäten  | 387                          | -  | 9     | 25     | 15      | 9       | 13      | 16      | 15      | 27      | 27      | 35      | 48      | 59      | 24      | 25      | 19      | 9       | 9       | 2       | 1       | -           | - |
| 1083        | M22 Krankheiten der Patella   | 989                          | -  | -     | -      | 13      | 20      | 45      | 51      | 68      | 90      | 122     | 148     | 139     | 141     | 48      | 37      | 25      | 27      | 10      | 4       | 1       | -           | - |
| 1084        | M23 Binnenschädigung des Kniegelenkes (internal derangement)  | 2 061                        | -  | -     | 2      | 1       | 33      | 89      | 108     | 118     | 217     | 296     | 321     | 322     | 294     | 105     | 59      | 35      | 31      | 19      | 11      | -       | -           | - |
| 1085        | M24 Sonstige näher bezeichnete Gelenkschädigungen   | 704                          | -  | 1     | 3      | 4       | 11      | 38      | 31      | 24      | 43      | 63      | 67      | 73      | 80      | 39      | 44      | 41      | 41      | 67      | 33      | 1       | -           | - |
| 1086        | M25 Sonstige Gelenkkrankheiten, anderenorts nicht klassifiziert                                       | 2 771                        | -  | -     | 4      | 4       | 17      | 47      | 62      | 91      | 174     | 303     | 419     | 536     | 519     | 189     | 107     | 96      | 93      | 79      | 27      | 2       | 2           | - |
| 1087        | M30-M36 Systemkrankheiten des Bindegewebes  | 2 840                        | -  | 39    | 16     | 15      | 5       | 38      | 67      | 91      | 191     | 266     | 344     | 467     | 457     | 226     | 225     | 183     | 115     | 74      | 20      | 1       | -           | - |
| 1088        | M30 Panarteriitis nodosa und verwandte Zustände   | 122                          | -  | 33    | 11     | 2       | -       | 1       | 1       | 1       | 4       | 9       | 11      | 14      | 12      | 4       | 5       | 10      | 1       | 3       | -       | -       | -           | - |
| 1089        | M31 Sonstige nekrotisierende Vaskulopathien   | 308                          | -  | -     | -      | -       | -       | 4       | 4       | 8       | 20      | 23      | 29      | 58      | 47      | 37      | 36      | 17      | 13      | 9       | 3       | -       | -           | - |
| 1090        | M32 Systemischer Lupus erythematoses  | 467                          | -  | -     | -      | 3       | 1       | 15      | 27      | 32      | 49      | 65      | 75      | 82      | 66      | 26      | 10      | 9       | 4       | 3       | -       | -       | -           | - |
| 1091        | M33 Dermatomyositis-Polymyositis  | 201                          | -  | -     | 2      | 2       | 1       | 3       | 6       | 4       | 11      | 22      | 23      | 23      | 30      | 16      | 13      | 22      | 13      | 7       | 3       | -       | -           | - |
| 1092        | M34 Systemische Sklerose  | 312                          | -  | -     | -      | 1       | -       | 1       | 5       | 9       | 15      | 33      | 41      | 49      | 48      | 34      | 37      | 28      | 8       | 3       | -       | -       | -           | - |
| 1093        | M35 Sonstige Krankheiten mit Systembeteiligung des Bindegewebes                                       | 1 430                        | -  | 6     | 3      | 7       | 3       | 14      | 24      | 37      | 92      | 114     | 165     | 241     | 254     | 109     | 124     | 97      | 76      | 49      | 14      | 1       | -           | - |
| 1094        | M36 Systemkrankheiten des Bindegewebes bei anderenorts klassifizierten Krankheiten                    | -                            | -  | -     | -      | -       | -       | -       | -       | -       | -       | -       | -       | -       | -       | -       | -       | -       | -       | -       | -       | -       | -           | - |
| 1095        | M40-M54 Krankheiten der Wirbelsäule und des Rückens   | 262 827                      | 17   | 78    | 321    | 1 237   | 1 494   | 1 722   | 4 357   | 8 787   | 18 695  | 31 229  | 39 295  | 44 913  | 45 319  | 19 479  | 15 540  | 13 252  | 9 848   | 5 304   | 1 663   | 205     | 60          | - |
| 1096        | M40-M43 Deformitäten der Wirbelsäule und des Rückens  | 18 102                       | 10   | 56    | 268    | 1 127   | 1 165   | 236     | 295     | 453     | 855     | 1 553   | 2 264   | 2 721   | 2 948   | 1 312   | 1 034   | 821     | 565     | 301     | 99      | 13      | 6           | - |
| 1097        | M40 Kyphose und Lordose   | 777                          | -  | 5     | 59     | 83      | 56      | 21      | 18      | 19      | 59      | 73      | 80      | 115     | 72      | 39      | 34      | 11      | 20      | 9       | 2       | 2       | -           | - |
| 1098        | M41 Skoliose  | 5 234                        | 4  | 33    | 144    | 931     | 1 009   | 161     | 152     | 167     | 262     | 379     | 473     | 451     | 467     | 179     | 149     | 112     | 83      | 54      | 22      | 2       | -           | - |
| 1099        | M42 Osteochondrose der Wirbelsäule  | 7 318                        | 2  | -     | -      | 34      | 80      | 20      | 50      | 126     | 271     | 638     | 1 103   | 1 483   | 1 659   | 720     | 394     | 322     | 226     | 134     | 47      | 4       | 5           | - |
| 1100        | M43 Sonstige Deformitäten der Wirbelsäule und des Rückens   | 4 773                        | 4  | 18    | 65     | 79      | 20      | 34      | 75      | 141     | 263     | 463     | 608     | 672     | 7       |         |         |         |         |         |         |         |             |   |

**Vollstationäre Patienten und Patientinnen der Vorsorge- oder Rehabilitationseinrichtungen\*) 2007**  
**2 Nach Hauptdiagnose (dreistelliger ICD-Schlüssel) und Altersgruppen**

| Lfd.<br>Nr. | Pos.-Nr. der ICD-10 / Hauptdiagnose  | Ins-<br>gesamt <sup>1)</sup> | Davon im Alter von ... bis unter ... Jahre |           |           |           |           |           |            |            |            |            |            |            |            |            |            |            |            |            |           |           |             |  |
|-------------|--|------------------------------|--|-----------|-----------|-----------|-----------|-----------|------------|------------|------------|------------|------------|------------|------------|------------|------------|------------|------------|------------|-----------|-----------|-------------|--|
|             |  |                              | unter 1                                    | 1 - 5     | 5 - 10    | 10 - 15   | 15 - 20   | 20 - 25   | 25 - 30    | 30 - 35    | 35 - 40    | 40 - 45    | 45 - 50    | 50 - 55    | 55 - 60    | 60 - 65    | 65 - 70    | 70 - 75    | 75 - 80    | 80 - 85    | 85 - 90   | 90 - 95   | 95 u. älter |  |
| Anzahl      |  |                              |  |           |           |           |           |           |            |            |            |            |            |            |            |            |            |            |            |            |           |           |             |  |
| 1110        | M53 Sonstige Krankheiten der Wirbelsäule und des Rückens, anderenorts nicht klassifiziert                | 36 139                       | -  | 3         | 20        | 23        | 27        | 113       | 411        | 1 022      | 2 435      | 4 622      | 6 376      | 7 887      | 7 601      | 2 509      | 1 132      | 911        | 602        | 314        | 101       | 20        | 8           |  |
| 1111        | M54 Rückenschmerzen  | 96 254                       | 4  | 16        | 30        | 68        | 131       | 555       | 1 547      | 3 297      | 7 284      | 12 047     | 15 608     | 18 410     | 18 832     | 7 029      | 3 818      | 3 113      | 2 448      | 1 419      | 500       | 66        | 26          |  |
| 1112        | M60-M79 Krankheiten der Weichteilgewebe  | 22 077                       | 2  | 5         | 13        | 13        | 31        | 88        | 199        | 370        | 906        | 2 043      | 3 295      | 4 639      | 5 032      | 2 070      | 1 341      | 881        | 581        | 357        | 170       | 31        | 10          |  |
| 1113        | M60-M63 Krankheiten der Muskeln  | 1 712                        | -  | 4         | 6         | 5         | 5         | 22        | 30         | 54         | 68         | 133        | 181        | 198        | 193        | 115        | 133        | 138        | 158        | 146        | 97        | 24        | 2           |  |
| 1114        | M60 Myositis   | 101                          | -  | -         | -         | 1         | -         | -         | 1          | 4          | 6          | 4          | 6          | 14         | 8          | 16         | 21         | 7          | 10         | 2          | 1         | -         | -           |  |
| 1115        | M61 Kalzifikation und Ossifikation von Muskeln   | 58                           | -  | -         | -         | -         | -         | 3         | -          | 1          | -          | 7          | 6          | 2          | 4          | 6          | 5          | 12         | 6          | 4          | 2         | -         | -           |  |
| 1116        | M62 Sonstige Muskelkrankheiten   | 1 553                        | -  | 4         | 6         | 4         | 5         | 19        | 29         | 49         | 62         | 122        | 169        | 182        | 181        | 93         | 107        | 119        | 142        | 140        | 94        | 24        | 2           |  |
| 1117        | M63 Muskelkrankheiten bei anderenorts klassifizierten Krankheiten  | -                            | -  | -         | -         | -         | -         | -         | -          | -          | -          | -          | -          | -          | -          | -          | -          | -          | -          | -          | -         | -         | -           |  |
| 1118        | M65-M68 Krankheiten der Synovialis und der Sehnen  | 385                          | -  | -         | 1         | 2         | 2         | 10        | 7          | 6          | 25         | 42         | 45         | 71         | 67         | 36         | 35         | 16         | 10         | 5          | 2         | 1         | 2           |  |
| 1119        | M65 Synovitis und Tenosynovitis  | 194                          | -  | -         | -         | -         | 2         | 5         | 4          | 1          | 13         | 25         | 29         | 39         | 36         | 19         | 6          | 5          | 6          | 3          | -         | -         | 1           |  |
| 1120        | M66 Spontanruptur der Synovialis und von Sehnen  | 85                           | -  | -         | 1         | -         | -         | 1         | 1          | 1          | 2          | 6          | 8          | 13         | 17         | 9          | 18         | 6          | 1          | 1          | -         | -         | -           |  |
| 1121        | M67 Sonstige Krankheiten der Synovialis und der Sehnen   | 106                          | -  | -         | -         | 2         | -         | 4         | 2          | 4          | 10         | 11         | 8          | 19         | 14         | 8          | 11         | 5          | 3          | 1          | 2         | 1         | 1           |  |
| 1122        | M68 Krankheiten der Synovialis und der Sehnen bei anderenorts klassifizierten Krankheiten                | -                            | -  | -         | -         | -         | -         | -         | -          | -          | -          | -          | -          | -          | -          | -          | -          | -          | -          | -          | -         | -         | -           |  |
| 1123        | M70-M79 Sonstige Krankheiten des Weichteilgewebes  | 19 980                       | 2  | 1         | 6         | 6         | 24        | 56        | 162        | 310        | 813        | 1 868      | 3 069      | 4 370      | 4 772      | 1 919      | 1 173      | 727        | 413        | 206        | 71        | 6         | 6           |  |
| 1124        | M70 Krankheiten des Weichteilgewebes im Zusammenhang mit Beanspruchung, Überbeanspruchung und Druck      | 196                          | -  | -         | -         | -         | 1         | 2         | 3          | 1          | 14         | 27         | 23         | 28         | 36         | 17         | 9          | 13         | 15         | 4          | 2         | 1         | -           |  |
| 1125        | M71 Sonstige Bursopathien  | 148                          | -  | -         | 1         | -         | -         | -         | -          | 2          | 5          | 12         | 15         | 23         | 23         | 16         | 22         | 16         | 4          | 8          | 1         | -         | -           |  |
| 1126        | M72 Fibromatosen   | 196                          | -  | -         | -         | 1         | -         | 3         | 4          | -          | 11         | 6          | 26         | 18         | 27         | 17         | 23         | 14         | 21         | 19         | 4         | 2         | -           |  |
| 1127        | M73 Krankheiten des Weichteilgewebes bei anderenorts klassifizierten Krankheiten                         | -                            | -  | -         | -         | -         | -         | -         | -          | -          | -          | -          | -          | -          | -          | -          | -          | -          | -          | -          | -         | -         | -           |  |
| 1128        | M75 Schulterläsionen   | 13 599                       | 1  | -         | -         | -         | 10        | 28        | 80         | 164        | 464        | 1 153      | 1 971      | 2 973      | 3 430      | 1 452      | 841        | 549        | 300        | 138        | 44        | 1         | -           |  |
| 1129        | M76 Enthesopathien der unteren Extremität mit Ausnahme des Fußes   | 308                          | -  | -         | -         | -         | -         | -         | 14         | 12         | 15         | 31         | 61         | 57         | 70         | 19         | 14         | 7          | 3          | 5          | -         | -         | -           |  |
| 1130        | M77 Sonstige Enthesopathien  | 917                          | -  | -         | -         | -         | 1         | 3         | 9          | 26         | 68         | 164        | 203        | 204        | 163        | 42         | 18         | 6          | 3          | 6          | 1         | -         | -           |  |
| 1131        | M79 Sonstige Krankheiten des Weichteilgewebes, anderenorts nicht klassifiziert                           | 4 616                        | 1  | 1         | 5         | 5         | 12        | 20        | 52         | 105        | 236        | 475        | 770        | 1 067      | 1 023      | 356        | 246        | 122        | 67         | 26         | 19        | 2         | 6           |  |
| 1132        | M80-M94 Osteopathien und Chondropathien  | 9 385                        | 1  | 12        | 43        | 60        | 38        | 80        | 104        | 126        | 308        | 543        | 670        | 858        | 982        | 769        | 1 055      | 1 113      | 1 155      | 971        | 429       | 57        | 11          |  |
| 1133        | M80-M85 Veränderungen der Knochendichte und -struktur  | 4 871                        | 1  | 1         | 6         | 2         | 11        | 16        | 19         | 27         | 78         | 120        | 181        | 283        | 432        | 386        | 620        | 695        | 814        | 782        | 342       | 48        | 7           |  |
| 1134        | M80 Osteoporose mit pathologischer Fraktur   | 2 421                        | -  | -         | 1         | 1         | 3         | 1         | 4          | 4          | 20         | 36         | 52         | 120        | 172        | 165        | 318        | 364        | 451        | 461        | 213       | 30        | 5           |  |
| 1135        | M81 Osteoporose ohne pathologische Fraktur   | 1 554                        | 1  | -         | 1         | -         | -         | 3         | 3          | 6          | 9          | 41         | 64         | 99         | 174        | 137        | 192        | 230        | 249        | 244        | 87        | 12        | 2           |  |
| 1136        | M82 Osteoporose bei anderenorts klassifizierten Krankheiten  | -                            | -  | -         | -         | -         | -         | -         | -          | -          | -          | -          | -          | -          | -          | -          | -          | -          | -          | -          | -         | -         | -           |  |
| 1137        | M83 Osteomalazie im Erwachsenenalter   | 25                           | -  | -         | -         | -         | 3         | -         | -          | -          | 2          | 5          | 4          | 4          | 1          | 2          | 2          | -          | 1          | 1          | -         | -         | -           |  |
| 1138        | M84 Veränderungen der Knochenkontinuität   | 769                          | -  | -         | 1         | 1         | 5         | 6         | 10         | 14         | 40         | 31         | 46         | 51         | 73         | 73         | 99         | 92         | 110        | 71         | 40        | 6         | -           |  |
| 1139        | M85 Sonstige Veränderungen der Knochendichte und -struktur   | 102                          | -  | 1         | 3         | -         | 3         | 3         | 2          | 3          | 7          | 7          | 15         | 9          | 12         | 9          | 9          | 9          | 3          | 5          | 2         | -         | -           |  |
| 1140        | M86-M90 Sonstige Osteopathien  | 3 751                        | -  | 1         | 2         | 15        | 9         | 43        | 58         | 66         | 163        | 338        | 393        | 475        | 453        | 332        | 411        | 394        | 321        | 179        | 85        | 9         | 4           |  |
| 1141        | M86 Osteomyelitis  | 927                          | -  | -         | 2         | 10        | 2         | 12        | 10         | 5          | 18         | 60         | 68         | 105        | 103        | 89         | 132        | 113        | 115        | 50         | 26        | 4         | 3           |  |
| 1142        | M87 Knochennekrose   | 2 267                        | -  | -         | -         | 5         | 5         | 21        | 35         | 51         | 106        | 221        | 247        | 270        | 258        | 192        | 240        | 249        | 185        | 121        | 56        | 4         | 1           |  |
| 1143        | M88 Osteodystrophia deformans (Paget-Krankheit)  | 25                           | -  | -         | -         | -         | -         | 1         | -          | -          | 1          | -          | 2          | -          | 3          | 2          | 6          | 4          | 4          | 1          | -         | 1         | -           |  |
| 1144        | M89 Sonstige Knochenkrankheiten  | 532                          | -  | 1         | -         | -         | 2         | 9         | 13         | 10         | 38         | 57         | 76         | 100        | 89         | 49         | 33         | 28         | 17         | 7          | 3         | -         | -           |  |
| 1145        | M90 Osteopathien bei anderenorts klassifizierten Krankheiten   | -                            | -  | -         | -         | -         | -         | -         | -          | -          | -          | -          | -          | -          | -          | -          | -          | -          | -          | -          | -         | -         | -           |  |
| 1146        | M91-M94 Chondropathien   | 763                          | -  | 10        | 35        | 43        | 18        | 21        | 27         | 33         | 67         | 85         | 96         | 100        | 97         | 51         | 24         | 24         | 20         | 10         | 2         | -         | -           |  |
| 1147        | M91 Juvenile Osteochondrose der Hüfte und des Beckens  | 99                           | -  | 9         | 31        | 18        | 4         | 3         | 4          | 1          | 8          | 3          | 2          | 6          | 2          | 3          | 1          | 4          | -          | -          | -         | -         | -           |  |
| 1148        | M92 Sonstige juvenile Osteochondrosen  | 39                           | -  | 1         | 1         | 11        | 1         | 1         | 1          | 3          | 2          | 3          | 3          | 6          | 2          | 3          | -          | -          | 1          | -          | -         | -         | -           |  |
| 1149        | M93 Sonstige Osteochondropathien   | 351                          | -  | -         | 3         | 14        | 13        | 11        | 11         | 17         | 32         | 31         | 52         | 36         | 40         | 31         | 20         | 14         | 16         | 8          | 2         | -         | -           |  |
| 1150        | M94 Sonstige Knorpelkrankheiten  | 274                          | -  | -         | -         | -         | -         | 6         | 11         | 12         | 25         | 48         | 39         | 52         | 53         | 14         | 3          | 6          | 3          | 2          | -         | -         | -           |  |
| 1151        | M95-M99 Sonstige Krankheiten des Muskel-Skelett-Systems und des Bindegewebes                             | 4 417                        | 2  | 8         | 9         | 7         | 7         | 27        | 50         | 89         | 220        | 427        | 522        | 590        | 590        | 311        | 402        | 416        | 373        | 252        | 99        | 14        | 1           |  |
| 1152        | M95 Sonstige erworbene Deformitäten des Muskel-Skelett-Systems und des Bindegewebes                      | 58                           | -  | 1         | 1         | -         | -         | 1         | -          | 1          | 6          | 5          | 7          | 10         | 6          | 2          | 2          | 9          | 2          | 5          | -         | -         | -           |  |
| 1153        | M96 Krankheiten des Muskel-Skelett-Systems nach medizinischen Maßnahmen, anderenorts nicht klassifiziert | 1 722                        | -  | -         | 1         | 1         | 2         | 10        | 16         | 36         | 109        | 182        | 229        | 254        | 199        | 116        | 151        | 141        | 120        | 95         | 50        | 9         | 1           |  |
| 1154        | M99 Biomechanische Funktionsstörungen, anderenorts nicht klassifiziert                                   | 2 637                        | 2  | 7         | 7         | 6         | 5         | 16        | 34         | 52         | 105        | 240        | 286        | 326        | 385        | 193        | 249        | 266        | 251        | 152        | 49        | 5         | -           |  |
| 1155        | <b>N00-N99 Krankheiten des Urogenitalsystems</b>   | <b>4 947</b>                 | <b>1</b>                                   | <b>42</b> | <b>60</b> | <b>32</b> | <b>10</b> | <b>43</b> | <b>101</b> | <b>169</b> | <b>310</b> | <b>502</b> | <b>610</b> | <b>561</b> | <b>598</b> | <b>356</b> | <b>465</b> | <b>423</b> | <b>322</b> | <b>229</b> | <b>98</b> | <b>14</b> | <b>1</b>    |  |
| 1156        | N00-N08 Glomeruläre Krankheiten  | 187                          | -  | 3         | 2         | 10        | 1         | 3         | 11         | 4          | 15         | 25         | 30         | 30         | 19         | 11         | 11         | 3          | 4          | 3          | 2         | -         | -           |  |
| 1157        | N00 Akutes nephritisches Syndrom   | 3                            | -  | -         | -         | -         | -         | -         | -          | -          | -          | -          | -          | -          | -          | -          | -          | -          | 1          | 2          | -         | -         | -           |  |
| 1158        | N01 Rapid-progressives nephritisches Syndrom   | 9                            | -  | -         | -         | -         | -         | 1         | -          | -          | -          | -          | 3          | 1          | 1          | -          | 1          | -          | 2          | -          | -         | -         | -           |  |
| 1159        | N02 Rezidivierende und persistierende Hämaturie  | 7                            | -  | -         | -         | -         | -         | -         | -          | -          | 2          | -          | 3          | -          | 1          | -          | 1          | -          | -          | -          | -         | -         | -           |  |
| 1160        | N03 Chronisches nephritisches Syndrom  | 57                           | -  | -         | -         | 2         | -         | 1         | 5          | 1          | 5          | 5          | 9          | 12         | 9          | 5          | 1          | 1          | 1          | -          | -         | -         | -           |  |
| 1161        | N04 Nephritisches Syndrom  | 54                           | -  | 2         | 1         | 5         | -         | 1         | 4          | 1          | 6          | 11         | 8          | 7          | 3          | 2          | 1          | -          | -          | 1          | 1         | -         | -           |  |
| 1162        | N05 Nicht näher bezeichnetes nephritisches Syndrom   | 50                           | -  | 1         | 1         | 2         | -         | -         | 2          | 2          | 2          | 8          | 6          | 10         | 3          | 3          | 7          | 2          | -          | -          | 1         | -         | -           |  |
| 1163        | N06 Isolierte Proteinurie mit Angabe morphologischer Veränderungen                                       | 1                            | -  | -         | -         | -         | -         | -         | -          | -          | -          | 1          | -          | -          | -          | -          | -          | -          | -          | -          | -         | -         | -           |  |
| 1164        | N07 Hereditäre Nephropathie, anderenorts nicht klassifiziert   | 6                            | -  | -         | -         | 1         | 1         | -         | -          | -          | -          | -          | 1          | -          | 2          | 1          | -          | -          | -          | -          | -         | -         | -           |  |
| 1165        | N08 Glomeruläre Krankheiten bei anderenorts klassifizierten Krankheiten                                  | -                            | -  | -         | -         | -         | -         | -         | -          | -          | -          | -          | -          | -          | -          | -          | -          | -          | -          | -          | -         | -         | -           |  |
| 1166        | N10-N16 Tubulointerstitielle Nierenkrankheiten   | 334                          | -  | 13        | 13        | 1         | 1         | 4         | 8          | 8          | 8          | 30         | 35         | 27         | 42         | 23         | 37         | 28         | 26         | 18         | 11        | 1         | -           |  |
| 1167        | N10 Akute tubulointerstitielle Nephritis   | 20                           | -  | -         | -         | -         | -         | -         | -          | -          | -          | 3          | 3          | 1          | -          | -          | 1          | 2          | 6          | 2          | 1         | 1         | -           |  |
| 1168        | N11 Chronische tubulointerstitielle Nephritis  | 41                           | -  | 2         | 2         | -         | -         | 1         | 1          | 3          | -          | 1          | 5          | 4          | 7          | 3          | 4          | 5          | 2          | 1          | -         | -         | -           |  |

**Vollstationäre Patienten und Patientinnen der Vorsorge- oder Rehabilitationseinrichtungen\*) 2007**  
**2 Nach Hauptdiagnose (dreistelliger ICD-Schlüssel) und Altersgruppen**

| Lfd.<br>Nr. | Pos.-Nr. der ICD-10 / Hauptdiagnose   | Ins-<br>gesamt <sup>1)</sup> | Davon im Alter von ... bis unter ... Jahre |       |        |         |         |         |         |         |         |         |         |         |         |         |         |         |         |         |         |         |             |   |  |
|-------------|---|------------------------------|--|-------|--------|---------|---------|---------|---------|---------|---------|---------|---------|---------|---------|---------|---------|---------|---------|---------|---------|---------|-------------|---|--|
|             |   |                              | unter 1                                    | 1 - 5 | 5 - 10 | 10 - 15 | 15 - 20 | 20 - 25 | 25 - 30 | 30 - 35 | 35 - 40 | 40 - 45 | 45 - 50 | 50 - 55 | 55 - 60 | 60 - 65 | 65 - 70 | 70 - 75 | 75 - 80 | 80 - 85 | 85 - 90 | 90 - 95 | 95 u. älter |   |  |
| Anzahl      |   |                              |  |       |        |         |         |         |         |         |         |         |         |         |         |         |         |         |         |         |         |         |             |   |  |
| 1169        | N12 Tubulointerstitielle Nephritis, nicht als akut oder chronisch bezeichnet                      | 22                           | -  | 2     | 1      | -       | -       | -       | 1       | 1       | 1       | -       | 1       | 1       | 4       | 1       | 1       | 3       | 3       | 2       | -       | -       | -           | - |  |
| 1170        | N13 Obstruktive Uropathie und Refluxuropathie   | 223                          | -  | 9     | 10     | 1       | 1       | 3       | 4       | 4       | 7       | 24      | 24      | 19      | 29      | 18      | 27      | 12      | 14      | 7       | 10      | -       | -           | - |  |
| 1171        | N14 Arzneimittel- und schwermetallinduzierte tubulointerstitielle und tubuläre Krankheitszustände | 1                            | -  | -     | -      | -       | -       | -       | -       | -       | -       | -       | -       | -       | 1       | -       | -       | -       | -       | -       | -       | -       | -           | - |  |
| 1172        | N15 Sonstige tubulointerstitielle Nierenkrankheiten   | 27                           | -  | -     | -      | -       | -       | -       | 2       | -       | -       | 2       | 2       | 2       | 1       | 1       | 4       | 6       | 1       | 6       | -       | -       | -           | - |  |
| 1173        | N16 Tubulointerstitielle Nierenkrankheiten bei anderenorts klassifizierten Krankheiten            | -                            | -  | -     | -      | -       | -       | -       | -       | -       | -       | -       | -       | -       | -       | -       | -       | -       | -       | -       | -       | -       | -           | - |  |
| 1174        | N17-N19 Niereninsuffizienz  | 1 591                        | 1  | 1     | 4      | 2       | 1       | 11      | 19      | 30      | 76      | 116     | 175     | 170     | 232     | 140     | 176     | 164     | 131     | 94      | 44      | 4       | -           | - |  |
| 1175        | N17 Akutes Nierenversagen   | 188                          | -  | -     | 1      | -       | -       | -       | 2       | -       | 2       | 6       | 6       | 10      | 14      | 12      | 25      | 38      | 35      | 22      | 15      | -       | -           | - |  |
| 1176        | N18 Chronische Niereninsuffizienz   | 1 303                        | -  | -     | 3      | 1       | 1       | 11      | 17      | 30      | 69      | 108     | 165     | 159     | 202     | 117     | 140     | 114     | 84      | 55      | 23      | 4       | -           | - |  |
| 1177        | N19 Nicht näher bezeichnete Niereninsuffizienz  | 100                          | 1  | 1     | -      | 1       | -       | -       | -       | -       | 5       | 2       | 4       | 1       | 16      | 11      | 11      | 12      | 12      | 17      | 6       | -       | -           | - |  |
| 1178        | N20-N23 Urolithiasis  | 148                          | -  | 2     | 1      | 3       | -       | -       | 3       | 4       | 5       | 15      | 21      | 21      | 15      | 14      | 16      | 15      | 10      | 3       | -       | -       | -           | - |  |
| 1179        | N20 Nieren- und Ureterstein   | 143                          | -  | 2     | 1      | 3       | -       | -       | 3       | 4       | 5       | 14      | 21      | 21      | 15      | 14      | 16      | 12      | 10      | 2       | -       | -       | -           | - |  |
| 1180        | N21 Stein in den unteren Harnwegen  | 2                            | -  | -     | -      | -       | -       | -       | -       | -       | -       | 1       | -       | -       | -       | -       | 1       | -       | -       | -       | -       | -       | -           | - |  |
| 1181        | N22 Harnstein bei anderenorts klassifizierten Krankheiten   | -                            | -  | -     | -      | -       | -       | -       | -       | -       | -       | -       | -       | -       | -       | -       | -       | -       | -       | -       | -       | -       | -           | - |  |
| 1182        | N23 Nicht näher bezeichnete Nierenkolik   | 3                            | -  | -     | -      | -       | -       | -       | -       | -       | -       | -       | -       | -       | -       | -       | 2       | -       | 1       | -       | -       | -       | -           | - |  |
| 1183        | N25-N29 Sonstige Krankheiten der Niere und des Ureters  | 151                          | -  | 2     | 1      | -       | 1       | 4       | 2       | 5       | 6       | 15      | 18      | 11      | 18      | 10      | 19      | 20      | 6       | 12      | -       | 1       | -           | - |  |
| 1184        | N25 Krankheiten infolge Schädigung der tubulären Nierenfunktion                                   | 14                           | -  | -     | -      | -       | -       | -       | 1       | -       | -       | 1       | 3       | 2       | 2       | 1       | -       | 2       | 1       | 1       | -       | -       | -           | - |  |
| 1185        | N26 Schrumpfniere, nicht näher bezeichnet   | 38                           | -  | -     | -      | -       | -       | 1       | 1       | 2       | 3       | 7       | 3       | 1       | 2       | 1       | 8       | 6       | 1       | 2       | -       | -       | -           | - |  |
| 1186        | N27 Kleine Niere unbekannter Ursache  | 2                            | -  | -     | -      | -       | -       | -       | -       | -       | -       | -       | 2       | -       | -       | -       | -       | -       | -       | -       | -       | -       | -           | - |  |
| 1187        | N28 Sonstige Krankheiten der Niere und des Ureters, anderenorts nicht klassifiziert               | 97                           | -  | 2     | 1      | -       | 1       | 3       | -       | 3       | 3       | 7       | 10      | 8       | 14      | 8       | 11      | 12      | 4       | 9       | -       | 1       | -           | - |  |
| 1188        | N29 Sonstige Krankheiten der Niere und des Ureters bei anderenorts klassifizierten Krankheiten    | -                            | -  | -     | -      | -       | -       | -       | -       | -       | -       | -       | -       | -       | -       | -       | -       | -       | -       | -       | -       | -       | -           | - |  |
| 1189        | N30-N39 Sonstige Krankheiten des Harnsystems  | 734                          | -  | 20    | 36     | 15      | 1       | 4       | 13      | 17      | 23      | 53      | 53      | 67      | 81      | 47      | 94      | 90      | 48      | 45      | 20      | 6       | 1           | - |  |
| 1190        | N30 Zystitis  | 115                          | -  | -     | 4      | 1       | -       | -       | 5       | 4       | 7       | 6       | 11      | 7       | 15      | 10      | 20      | 15      | 4       | 5       | 1       | -       | -           | - |  |
| 1191        | N31 Neuromuskuläre Dysfunktion der Harnblase, anderenorts nicht klassifiziert                     | 84                           | -  | -     | 2      | 2       | 1       | 2       | 3       | 7       | 7       | 10      | 9       | 12      | 11      | 1       | 9       | 2       | 3       | 2       | 1       | -       | -           | - |  |
| 1192        | N32 Sonstige Krankheiten der Harnblase  | 76                           | -  | -     | 1      | -       | -       | -       | 2       | -       | -       | 4       | 7       | 6       | 7       | 7       | 11      | 10      | 12      | 6       | 3       | -       | -           | - |  |
| 1193        | N33 Krankheiten der Harnblase bei anderenorts klassifizierten Krankheiten                         | -                            | -  | -     | -      | -       | -       | -       | -       | -       | -       | -       | -       | -       | -       | -       | -       | -       | -       | -       | -       | -       | -           | - |  |
| 1194        | N34 Urethritis und urethrales Syndrom   | 1                            | -  | -     | -      | -       | -       | -       | -       | -       | -       | -       | -       | -       | -       | -       | 1       | -       | -       | -       | -       | -       | -           | - |  |
| 1195        | N35 Harnröhrenstriktur  | 27                           | -  | -     | 1      | -       | -       | -       | -       | -       | 1       | 2       | 1       | 5       | 3       | 3       | 4       | 3       | 2       | 1       | 1       | -       | -           | - |  |
| 1196        | N36 Sonstige Krankheiten der Harnröhre  | 1                            | -  | -     | -      | -       | -       | -       | -       | -       | -       | -       | -       | -       | -       | -       | 1       | -       | -       | -       | -       | -       | -           | - |  |
| 1197        | N37 Krankheiten der Harnröhre bei anderenorts klassifizierten Krankheiten                         | -                            | -  | -     | -      | -       | -       | -       | -       | -       | -       | -       | -       | -       | -       | -       | -       | -       | -       | -       | -       | -       | -           | - |  |
| 1198        | N39 Sonstige Krankheiten des Harnsystems  | 430                          | -  | 20    | 28     | 12      | -       | 2       | 3       | 6       | 8       | 31      | 25      | 37      | 45      | 26      | 49      | 59      | 27      | 31      | 14      | 6       | 1           | - |  |
| 1199        | N40-N51 Krankheiten der männlichen Genitalorgane  | 352                          | -  | 1     | -      | -       | 2       | 1       | 1       | 3       | 4       | 10      | 17      | 34      | 35      | 53      | 51      | 46      | 49      | 32      | 13      | -       | -           | - |  |
| 1200        | N40 Prostatahyperplasie   | 239                          | -  | -     | -      | -       | -       | -       | 1       | -       | -       | -       | 4       | 15      | 18      | 42      | 37      | 40      | 42      | 27      | 13      | -       | -           | - |  |
| 1201        | N41 Entzündliche Krankheiten der Prostata   | 26                           | -  | -     | -      | -       | 1       | -       | -       | 2       | 1       | 5       | 3       | 5       | 4       | 1       | 3       | 1       | -       | -       | -       | -       | -           | - |  |
| 1202        | N42 Sonstige Krankheiten der Prostata   | 8                            | -  | -     | -      | -       | -       | -       | -       | -       | -       | -       | -       | 1       | -       | 1       | -       | 4       | 1       | -       | -       | -       | -           | - |  |
| 1203        | N43 Hydrozele und Spermatozele  | 3                            | -  | 1     | -      | -       | -       | -       | -       | -       | -       | -       | -       | -       | 1       | -       | -       | -       | 1       | -       | -       | -       | -           | - |  |
| 1204        | N44 Hodentorsion und Hydatidentorsion   | 1                            | -  | -     | -      | -       | -       | 1       | -       | -       | -       | -       | -       | -       | -       | -       | -       | -       | -       | -       | -       | -       | -           | - |  |
| 1205        | N45 Orchitis und Epididymitis   | 12                           | -  | -     | -      | -       | -       | -       | -       | -       | 1       | 2       | 1       | 2       | 2       | 1       | -       | 1       | 1       | 1       | -       | -       | -           | - |  |
| 1206        | N46 Sterilität beim Mann  | -                            | -  | -     | -      | -       | -       | -       | -       | -       | -       | -       | -       | -       | -       | -       | -       | -       | -       | -       | -       | -       | -           | - |  |
| 1207        | N47 Vorhauthypertrophie, Phimose und Paraphimose  | 3                            | -  | -     | -      | -       | -       | -       | -       | -       | 1       | 1       | -       | -       | -       | -       | 1       | -       | -       | -       | -       | -       | -           | - |  |
| 1208        | N48 Sonstige Krankheiten des Penis  | 21                           | -  | -     | -      | -       | -       | -       | -       | -       | -       | 1       | 1       | 1       | 3       | 6       | 5       | 2       | 1       | 1       | -       | -       | -           | - |  |
| 1209        | N49 Entzündliche Krankheiten der männlichen Genitalorgane, anderenorts nicht klassifiziert        | 21                           | -  | -     | -      | -       | 1       | -       | -       | 1       | 1       | 1       | 2       | 6       | 3       | 1       | 4       | -       | 1       | -       | -       | -       | -           | - |  |
| 1210        | N50 Sonstige Krankheiten der männlichen Genitalorgane   | 18                           | -  | -     | -      | -       | -       | -       | -       | -       | -       | -       | 6       | 4       | 4       | 1       | 1       | 1       | -       | 1       | -       | -       | -           | - |  |
| 1211        | N51 Krankheiten der männlichen Genitalorgane bei anderenorts klassifizierten Krankheiten          | -                            | -  | -     | -      | -       | -       | -       | -       | -       | -       | -       | -       | -       | -       | -       | -       | -       | -       | -       | -       | -       | -           | - |  |
| 1212        | N60-N64 Krankheiten der Mamma (Brustdrüse)  | 36                           | -  | -     | -      | 1       | -       | -       | -       | -       | 3       | 6       | 6       | 8       | 6       | 1       | 3       | -       | 2       | -       | -       | -       | -           | - |  |
| 1213        | N60 Gutartige Mammadysplasie (Brustdrüsendysplasie)   | 10                           | -  | -     | -      | -       | -       | -       | -       | -       | 1       | 2       | 3       | 2       | 1       | -       | 1       | -       | -       | -       | -       | -       | -           | - |  |
| 1214        | N61 Entzündliche Krankheiten der Mamma (Brustdrüse)   | 8                            | -  | -     | -      | -       | -       | -       | -       | -       | -       | 2       | 2       | 3       | 1       | -       | -       | -       | -       | -       | -       | -       | -           | - |  |
| 1215        | N62 Hypertrophie der Mamma (Brustdrüse)   | 8                            | -  | -     | -      | 1       | -       | -       | -       | -       | 1       | 1       | -       | 1       | 3       | -       | 1       | -       | -       | -       | -       | -       | -           | - |  |
| 1216        | N63 Nicht näher bezeichnete Knoten in der Mamma (Brustdrüse)                                      | 4                            | -  | -     | -      | -       | -       | -       | -       | -       | -       | 1       | -       | 2       | -       | -       | -       | -       | 1       | -       | -       | -       | -           | - |  |
| 1217        | N64 Sonstige Krankheiten der Mamma (Brustdrüse)   | 6                            | -  | -     | -      | -       | -       | -       | -       | -       | 1       | -       | 1       | -       | 1       | 1       | 1       | -       | 1       | -       | -       | -       | -           | - |  |
| 1218        | N70-N77 Entzündliche Krankheiten der weiblichen Beckenorgane                                      | 201                          | -  | -     | -      | -       | 1       | 9       | 6       | 9       | 24      | 44      | 56      | 30      | 9       | 5       | 1       | 3       | 2       | 1       | 1       | -       | -           | - |  |
| 1219        | N70 Salpingitis und Oophoritis  | 93                           | -  | -     | -      | -       | -       | 2       | 3       | 5       | 11      | 15      | 35      | 15      | 4       | 1       | 1       | 1       | -       | -       | -       | -       | -           | - |  |
| 1220        | N71 Entzündliche Krankheit des Uterus, ausgenommen der Zervix                                     | 5                            | -  | -     | -      | -       | -       | 1       | -       | 1       | -       | -       | -       | 1       | -       | 1       | -       | 1       | -       | -       | -       | -       | -           | - |  |
| 1221        | N72 Entzündliche Krankheit der Cervix uteri   | -                            | -  | -     | -      | -       | -       | -       | -       | -       | -       | -       | -       | -       | -       | -       | -       | -       | -       | -       | -       | -       | -           | - |  |
| 1222        | N73 Sonstige entzündliche Krankheiten im weiblichen Becken  | 90                           | -  | -     | -      | -       | 1       | 4       | 3       | 2       | 11      | 26      | 18      | 14      | 5       | 3       | -       | 1       | 1       | 1       | -       | -       | -           | - |  |
| 1223        | N74 Entzündung im weiblichen Becken bei anderenorts klassifizierten Krankheiten                   | -                            | -  | -     | -      | -       | -       | -       | -       | -       | -       | -       | -       | -       | -       | -       | -       | -       | -       | -       | -       | -       | -           | - |  |
| 1224        | N75 Krankheiten der Bartholin-Drüsen  | 2                            | -  | -     | -      | -       | -       | -       | -       | 1       | -       | -       | -       | -       | -       | -       | -       | -       | 1       | -       | -       | -       | -           | - |  |
| 1225        | N76 Sonstige entzündliche Krankheit der Vagina und Vulva  | 11                           | -  | -     | -      | -       | -       | 2       | -       | -       | 2       | 3       | 3       | -       | -       | -       | -       | -       | -       | -       | 1       | -       | -           | - |  |

**Vollstationäre Patienten und Patientinnen der Vorsorge- oder Rehabilitationseinrichtungen\*) 2007**  
**2 Nach Hauptdiagnose (dreistelliger ICD-Schlüssel) und Altersgruppen**

[illegible]



**Vollstationäre Patienten und Patientinnen der Vorsorge- oder Rehabilitationseinrichtungen\*) 2007**  
**2 Nach Hauptdiagnose (dreistelliger ICD-Schlüssel) und Altersgruppen**

[illegible]

**Vollstationäre Patienten und Patientinnen der Vorsorge- oder Rehabilitationseinrichtungen\*) 2007**  
**2 Nach Hauptdiagnose (dreistelliger ICD-Schlüssel) und Altersgruppen**

| Lfd.<br>Nr. | Pos.-Nr. der ICD-10 / Hauptdiagnose   | Ins-<br>gesamt <sup>1)</sup> | Davon im Alter von ... bis unter ... Jahre |            |           |           |           |          |          |          |           |          |           |          |          |          |          |          |          |          |          |         |             |
|-------------|---|------------------------------|--|------------|-----------|-----------|-----------|----------|----------|----------|-----------|----------|-----------|----------|----------|----------|----------|----------|----------|----------|----------|---------|-------------|
|             |   |                              | unter 1                                    | 1 - 5      | 5 - 10    | 10 - 15   | 15 - 20   | 20 - 25  | 25 - 30  | 30 - 35  | 35 - 40   | 40 - 45  | 45 - 50   | 50 - 55  | 55 - 60  | 60 - 65  | 65 - 70  | 70 - 75  | 75 - 80  | 80 - 85  | 85 - 90  | 90 - 95 | 95 u. älter |
|             |   |                              | Anzahl                                     |            |           |           |           |          |          |          |           |          |           |          |          |          |          |          |          |          |          |         |             |
| 1327        | O95 Sterbefall während der Gestationsperiode nicht näher bezeichneter Ursache   | -                            | -  | -          | -         | -         | -         | -        | -        | -        | -         | -        | -         | -        | -        | -        | -        | -        | -        | -        | -        | -       | -           |
| 1328        | O96 Tod infolge jeder gestationsbedingten Ursache nach mehr als 42 Tagen bis unter einem Jahr nach der Entbindung       | -                            | -  | -          | -         | -         | -         | -        | -        | -        | -         | -        | -         | -        | -        | -        | -        | -        | -        | -        | -        | -       | -           |
| 1329        | O97 Tod an den Folgen direkt gestationsbedingter Ursachen   | -                            | -  | -          | -         | -         | -         | -        | -        | -        | -         | -        | -         | -        | -        | -        | -        | -        | -        | -        | -        | -       | -           |
| 1330        | O98 Infekt. u. parasitäre Krankh. d. Mutter, die anderenorts klassifiz. sind, d. jed. Schwang., Geb. u. Wochenb. kompl. | -                            | -  | -          | -         | -         | -         | -        | -        | -        | -         | -        | -         | -        | -        | -        | -        | -        | -        | -        | -        | -       | -           |
| 1331        | O99 Sonst. Krankh. der Mutter, d. anderenorts klassifizierbar sind, d. jed. Schwang., Geb. u. Wochenb. kompl.           | 10                           | -  | -          | -         | -         | -         | -        | 2        | 2        | 3         | 2        | -         | -        | 1        | -        | -        | -        | -        | -        | -        | -       | -           |
| 1332        | <b>P00-P96 Best. Zustände, die ihren Ursprung in der Perinatalperiode haben</b>   | <b>502</b>                   | <b>36</b>                                  | <b>265</b> | <b>96</b> | <b>24</b> | <b>10</b> | <b>5</b> | <b>6</b> | <b>3</b> | <b>10</b> | <b>9</b> | <b>11</b> | <b>3</b> | <b>3</b> | <b>2</b> | <b>6</b> | <b>6</b> | <b>2</b> | <b>3</b> | <b>2</b> | -       | -           |
| 1333        | P00-P04 Schäd. des Feten u. Neugeb. durch mütterl. Fakt. u. durch Komplikationen bei Schwangers., Wehentätigk. u. Entb. | 4                            | 1  | 1          | 1         | -         | -         | -        | -        | -        | -         | -        | -         | -        | -        | -        | -        | -        | -        | 1        | -        | -       | -           |
| 1334        | P00 Schädig. des Feten u. Neugeb. durch Zustände der Mutter, die zur vorl. Schwangerschaft keine Bezieh. haben müssen   | -                            | -  | -          | -         | -         | -         | -        | -        | -        | -         | -        | -         | -        | -        | -        | -        | -        | -        | -        | -        | -       | -           |
| 1335        | P01 Schädigung des Feten und Neugeborenen durch mütterliche Schwangerschaftskomplikationen                              | -                            | -  | -          | -         | -         | -         | -        | -        | -        | -         | -        | -         | -        | -        | -        | -        | -        | -        | -        | -        | -       | -           |
| 1336        | P02 Schädigung des Feten und Neugeborenen durch Komplikationen von Plazenta, Nabelschnur und Eihäuten                   | 1                            | -  | -          | -         | -         | -         | -        | -        | -        | -         | -        | -         | -        | -        | -        | -        | -        | -        | 1        | -        | -       | -           |
| 1337        | P03 Schädigung des Feten und Neugeborenen durch sonstige Komplikationen bei Wehen und Entbindung                        | 1                            | 1  | -          | -         | -         | -         | -        | -        | -        | -         | -        | -         | -        | -        | -        | -        | -        | -        | -        | -        | -       | -           |
| 1338        | P04 Schädigung des Feten und Neugeborenen durch Noxen, die transplazentar oder mit der Muttermilch übertragen werden    | 2                            | -  | 1          | 1         | -         | -         | -        | -        | -        | -         | -        | -         | -        | -        | -        | -        | -        | -        | -        | -        | -       | -           |
| 1339        | P05-P08 Störungen im Zusammenhang mit der Schwangerschaftsdauer und dem fetalen Wachstum                                | 365                          | 21   | 245        | 83        | 15        | -         | -        | -        | -        | -         | -        | 1         | -        | -        | -        | -        | -        | -        | -        | -        | -       | -           |
| 1340        | P05 Intrauterine Mangelentwicklung und fetale Mangelernährung   | 2                            | 1  | -          | 1         | -         | -         | -        | -        | -        | -         | -        | -         | -        | -        | -        | -        | -        | -        | -        | -        | -       | -           |
| 1341        | P07 Störungen im Zusammenhang mit kurzer Schwangerschaftsdauer und niedrigem Geburtsgewicht, a.n.k.                     | 363                          | 20   | 245        | 82        | 15        | -         | -        | -        | -        | -         | -        | 1         | -        | -        | -        | -        | -        | -        | -        | -        | -       | -           |
| 1342        | P08 Störungen im Zusammenhang mit langer Schwangerschaftsdauer und hohem Geburtsgewicht                                 | -                            | -  | -          | -         | -         | -         | -        | -        | -        | -         | -        | -         | -        | -        | -        | -        | -        | -        | -        | -        | -       | -           |
| 1343        | P10-P15 Geburtstrauma   | 18                           | 2  | 4          | 1         | 3         | 2         | 2        | -        | -        | 1         | -        | -         | -        | 1        | -        | 1        | -        | -        | 1        | -        | -       | -           |
| 1344        | P10 Intrakranielle Verletzung und Blutung durch Geburtsverletzung   | 1                            | -  | -          | -         | -         | 1         | -        | -        | -        | -         | -        | -         | -        | -        | -        | -        | -        | -        | -        | -        | -       | -           |
| 1345        | P11 Sonstige Geburtsverletzungen des Zentralnervensystems   | 1                            | -  | -          | -         | -         | -         | 1        | -        | -        | -         | -        | -         | -        | -        | -        | -        | -        | -        | -        | -        | -       | -           |
| 1346        | P12 Geburtsverletzung der behaarten Kopfhaut  | -                            | -  | -          | -         | -         | -         | -        | -        | -        | -         | -        | -         | -        | -        | -        | -        | -        | -        | -        | -        | -       | -           |
| 1347        | P13 Geburtsverletzung des Skeletts  | 1                            | 1  | -          | -         | -         | -         | -        | -        | -        | -         | -        | -         | -        | -        | -        | -        | -        | -        | -        | -        | -       | -           |
| 1348        | P14 Geburtsverletzung des peripheren Nervensystems  | 14                           | 1  | 4          | 1         | 3         | 1         | 1        | -        | -        | 1         | -        | -         | -        | 1        | -        | -        | -        | -        | 1        | -        | -       | -           |
| 1349        | P15 Sonstige Geburtsverletzungen  | 1                            | -  | -          | -         | -         | -         | -        | -        | -        | -         | -        | -         | -        | -        | -        | 1        | -        | -        | -        | -        | -       | -           |
| 1350        | P20-P29 Krankheiten des Atmungs- und Herz-Kreislaufsystems, die für die Perinatalperiode spezifisch sind                | 28                           | 4  | 9          | 3         | 2         | 3         | 1        | 1        | -        | 1         | -        | 1         | -        | -        | 1        | 1        | 1        | -        | -        | -        | -       | -           |
| 1351        | P20 Intrauterine Hypoxie  | 1                            | -  | -          | -         | -         | -         | -        | 1        | -        | -         | -        | -         | -        | -        | -        | -        | -        | -        | -        | -        | -       | -           |
| 1352        | P21 Asphyxie unter der Geburt   | 10                           | 4  | 1          | -         | -         | 2         | 1        | -        | -        | 1         | -        | 1         | -        | -        | -        | -        | -        | -        | -        | -        | -       | -           |
| 1353        | P22 Atemnot (Respiratory distress) beim Neugeborenen  | 1                            | -  | -          | -         | -         | -         | -        | -        | -        | -         | -        | -         | -        | -        | -        | -        | -        | 1        | -        | -        | -       | -           |
| 1354        | P23 Angeborene Pneumonie  | 1                            | -  | -          | -         | -         | -         | -        | -        | -        | -         | -        | -         | -        | -        | -        | 1        | -        | -        | -        | -        | -       | -           |
| 1355        | P24 Aspirationssyndrome beim Neugeborenen   | -                            | -  | -          | -         | -         | -         | -        | -        | -        | -         | -        | -         | -        | -        | -        | -        | -        | -        | -        | -        | -       | -           |
| 1356        | P25 Interstitielles Emphysem und verwandte Zustände mit Ursprung in der Perinatalperiode                                | 2                            | -  | 2          | -         | -         | -         | -        | -        | -        | -         | -        | -         | -        | -        | -        | -        | -        | -        | -        | -        | -       | -           |
| 1357        | P26 Lungenblutung mit Ursprung in der Perinatalperiode  | -                            | -  | -          | -         | -         | -         | -        | -        | -        | -         | -        | -         | -        | -        | -        | -        | -        | -        | -        | -        | -       | -           |
| 1358        | P27 Chronische Atemwegskrankheit mit Ursprung in der Perinatalperiode   | 11                           | -  | 5          | 3         | 2         | 1         | -        | -        | -        | -         | -        | -         | -        | -        | -        | -        | -        | -        | -        | -        | -       | -           |
| 1359        | P28 Sonstige Störungen der Atmung mit Ursprung in der Perinatalperiode  | 1                            | -  | 1          | -         | -         | -         | -        | -        | -        | -         | -        | -         | -        | -        | -        | -        | -        | -        | -        | -        | -       | -           |
| 1360        | P29 Kardiovaskuläre Krankheiten mit Ursprung in der Perinatalperiode  | 1                            | -  | -          | -         | -         | -         | -        | -        | -        | -         | -        | -         | -        | -        | 1        | -        | -        | -        | -        | -        | -       | -           |
| 1361        | P35-P39 Infektionen, die für die Perinatalperiode spezifisch sind   | 5                            | -  | 1          | 1         | -         | -         | -        | -        | -        | -         | 1        | -         | -        | -        | -        | -        | -        | -        | 1        | 1        | -       | -           |
| 1362        | P35 Angeborene Viruskrankheiten   | 3                            | -  | -          | 1         | -         | -         | -        | -        | -        | -         | 1        | -         | -        | -        | -        | -        | -        | -        | -        | 1        | -       | -           |
| 1363        | P36 Bakterielle Sepsis beim Neugeborenen  | 1                            | -  | -          | -         | -         | -         | -        | -        | -        | -         | -        | -         | -        | -        | -        | -        | -        | -        | 1        | -        | -       | -           |
| 1364        | P37 Sonstige angeborene infektiöse und parasitäre Krankheiten   | 1                            | -  | 1          | -         | -         | -         | -        | -        | -        | -         | -        | -         | -        | -        | -        | -        | -        | -        | -        | -        | -       | -           |
| 1365        | P38 Omphalitis beim Neugeborenen mit oder ohne leichte Blutung  | -                            | -  | -          | -         | -         | -         | -        | -        | -        | -         | -        | -         | -        | -        | -        | -        | -        | -        | -        | -        | -       | -           |
| 1366        | P39 Sonstige Infektionen, die für die Perinatalperiode spezifisch sind  | -                            | -  | -          | -         | -         | -         | -        | -        | -        | -         | -        | -         | -        | -        | -        | -        | -        | -        | -        | -        | -       | -           |
| 1367        | P50-P61 Hämorrhagische und hämatologische Krankheiten beim Feten und Neugeborenen                                       | 11                           | -  | 1          | -         | 1         | -         | -        | -        | -        | -         | 1        | 1         | 1        | -        | 1        | 2        | 1        | 2        | -        | -        | -       | -           |
| 1368        | P50 Fetalen Blutverlust   | -                            | -  | -          | -         | -         | -         | -        | -        | -        | -         | -        | -         | -        | -        | -        | -        | -        | -        | -        | -        | -       | -           |
| 1369        | P51 Nabelblutung beim Neugeborenen  | -                            | -  | -          | -         | -         | -         | -        | -        | -        | -         | -        | -         | -        | -        | -        | -        | -        | -        | -        | -        | -       | -           |
| 1370        | P52 Intrakranielle nichttraumatische Blutung beim Feten und Neugeborenen  | 9                            | -  | 1          | -         | 1         | -         | -        | -        | -        | -         | 1        | -         | 1        | -        | -        | 2        | 1        | 2        | -        | -        | -       | -           |
| 1371        | P53 Hämorrhagische Krankheit beim Feten und Neugeborenen  | -                            | -  | -          | -         | -         | -         | -        | -        | -        | -         | -        | -         | -        | -        | -        | -        | -        | -        | -        | -        | -       | -           |
| 1372        | P54 Sonstige Blutungen beim Neugeborenen  | -                            | -  | -          | -         | -         | -         | -        | -        | -        | -         | -        | -         | -        | -        | -        | -        | -        | -        | -        | -        | -       | -           |
| 1373        | P55 Hämolytische Krankheit beim Feten und Neugeborenen  | -                            | -  | -          | -         | -         | -         | -        | -        | -        | -         | -        | -         | -        | -        | -        | -        | -        | -        | -        | -        | -       | -           |
| 1374        | P56 Hydrops fetalis durch hämolytische Krankheit  | -                            | -  | -          | -         | -         | -         | -        | -        | -        | -         | -        | -         | -        | -        | -        | -        | -        | -        | -        | -        | -       | -           |
| 1375        | P57 Kernikterus   | 1                            | -  | -          | -         | -         | -         | -        | -        | -        | -         | -        | 1         | -        | -        | -        | -        | -        | -        | -        | -        | -       | -           |
| 1376        | P58 Neugeborenenikterus durch sonstige gesteigerte Hämolyse   | 1                            | -  | -          | -         | -         | -         | -        | -        | -        | -         | -        | -         | -        | -        | 1        | -        | -        | -        | -        | -        | -       | -           |

**Vollstationäre Patienten und Patientinnen der Vorsorge- oder Rehabilitationseinrichtungen\*) 2007**  
**2 Nach Hauptdiagnose (dreistelliger ICD-Schlüssel) und Altersgruppen**

| Lfd.<br>Nr. | Pos.-Nr. der ICD-10 / Hauptdiagnose   | Ins-<br>gesamt <sup>1)</sup> | Davon im Alter von ... bis unter ... Jahre |       |        |         |         |         |         |         |         |         |         |         |         |         |         |         |         |         |         |         |             |
|-------------|---|------------------------------|--|-------|--------|---------|---------|---------|---------|---------|---------|---------|---------|---------|---------|---------|---------|---------|---------|---------|---------|---------|-------------|
|             |   |                              | unter 1                                    | 1 - 5 | 5 - 10 | 10 - 15 | 15 - 20 | 20 - 25 | 25 - 30 | 30 - 35 | 35 - 40 | 40 - 45 | 45 - 50 | 50 - 55 | 55 - 60 | 60 - 65 | 65 - 70 | 70 - 75 | 75 - 80 | 80 - 85 | 85 - 90 | 90 - 95 | 95 u. älter |
|             |   |                              | Anzahl                                     |       |        |         |         |         |         |         |         |         |         |         |         |         |         |         |         |         |         |         |             |
| 1377        | P59 Neugeborenenikterus durch sonstige und nicht näher bezeichnete Ursachen   | -                            | -  | -     | -      | -       | -       | -       | -       | -       | -       | -       | -       | -       | -       | -       | -       | -       | -       | -       | -       | -       | -           |
| 1378        | P60 Disseminierte intravasale Gerinnung beim Feten und Neugeborenen   | -                            | -  | -     | -      | -       | -       | -       | -       | -       | -       | -       | -       | -       | -       | -       | -       | -       | -       | -       | -       | -       | -           |
| 1379        | P61 Sonstige hämatologische Krankheiten in der Perinatalperiode   | -                            | -  | -     | -      | -       | -       | -       | -       | -       | -       | -       | -       | -       | -       | -       | -       | -       | -       | -       | -       | -       | -           |
| 1380        | P70-P74 Transitorische endokrine und Stoffwechselstörungen, die für den Feten und das Neugeborene spezifisch sind   | 2                            | -  | 1     | -      | 1       | -       | -       | -       | -       | -       | -       | -       | -       | -       | -       | -       | -       | -       | -       | -       | -       | -           |
| 1381        | P70 Transitorische Störungen des Kohlenhydratstoffwechsels, die für den Feten und das Neugeborene spezifisch sind   | 2                            | -  | 1     | -      | 1       | -       | -       | -       | -       | -       | -       | -       | -       | -       | -       | -       | -       | -       | -       | -       | -       | -           |
| 1382        | P71 Transitorische Störungen des Kalzium- und Magnesiumstoffwechsels beim Feten und Neugeborenen                    | -                            | -  | -     | -      | -       | -       | -       | -       | -       | -       | -       | -       | -       | -       | -       | -       | -       | -       | -       | -       | -       | -           |
| 1383        | P72 Sonstige transitorische endokrine Krankheiten beim Neugeborenen   | -                            | -  | -     | -      | -       | -       | -       | -       | -       | -       | -       | -       | -       | -       | -       | -       | -       | -       | -       | -       | -       | -           |
| 1384        | P74 Sonstige transitorische Störungen des Elektrolythaushaltes und des Stoffwechsels beim Neugeborenen              | -                            | -  | -     | -      | -       | -       | -       | -       | -       | -       | -       | -       | -       | -       | -       | -       | -       | -       | -       | -       | -       | -           |
| 1385        | P75-P78 Krankheiten des Verdauungssystems beim Feten und Neugeborenen   | 1                            | -  | 1     | -      | -       | -       | -       | -       | -       | -       | -       | -       | -       | -       | -       | -       | -       | -       | -       | -       | -       | -           |
| 1386        | P75 Mekoniumileus   | -                            | -  | -     | -      | -       | -       | -       | -       | -       | -       | -       | -       | -       | -       | -       | -       | -       | -       | -       | -       | -       | -           |
| 1387        | P76 Sonstiger Darmverschluss beim Neugeborenen  | 1                            | -  | 1     | -      | -       | -       | -       | -       | -       | -       | -       | -       | -       | -       | -       | -       | -       | -       | -       | -       | -       | -           |
| 1388        | P77 Enterocolitis necroticans beim Feten und Neugeborenen   | -                            | -  | -     | -      | -       | -       | -       | -       | -       | -       | -       | -       | -       | -       | -       | -       | -       | -       | -       | -       | -       | -           |
| 1389        | P78 Sonstige Krankheiten des Verdauungssystems in der Perinatalperiode  | -                            | -  | -     | -      | -       | -       | -       | -       | -       | -       | -       | -       | -       | -       | -       | -       | -       | -       | -       | -       | -       | -           |
| 1390        | P80-P83 Krankheitszustände mit Beteiligung der Haut und der Temperaturregulation beim Feten und Neugeborenen        | 1                            | -  | -     | -      | -       | -       | -       | -       | -       | -       | -       | -       | -       | -       | -       | -       | -       | -       | -       | 1       | -       | -           |
| 1391        | P80 Hypothermie beim Neugeborenen   | -                            | -  | -     | -      | -       | -       | -       | -       | -       | -       | -       | -       | -       | -       | -       | -       | -       | -       | -       | -       | -       | -           |
| 1392        | P81 Sonstige Störungen der Temperaturregulation beim Neugeborenen   | 1                            | -  | -     | -      | -       | -       | -       | -       | -       | -       | -       | -       | -       | -       | -       | -       | -       | -       | -       | 1       | -       | -           |
| 1393        | P83 Sonstige Krankheitszustände mit Beteiligung der Haut, die für den Feten und das Neugeborene spezifisch sind     | -                            | -  | -     | -      | -       | -       | -       | -       | -       | -       | -       | -       | -       | -       | -       | -       | -       | -       | -       | -       | -       | -           |
| 1394        | P90-P96 Sonstige Störungen, die ihren Ursprung in der Perinatalperiode haben  | 67                           | 8  | 2     | 7      | 2       | 5       | 2       | 5       | 3       | 8       | 7       | 8       | 2       | 2       | -       | 2       | 4       | -       | -       | -       | -       | -           |
| 1395        | P90 Krämpfe beim Neugeborenen   | 3                            | 1  | -     | 1      | -       | -       | -       | -       | -       | 1       | -       | -       | -       | -       | -       | -       | -       | -       | -       | -       | -       | -           |
| 1396        | P91 Sonstige zerebrale Störungen beim Neugeborenen  | 19                           | -  | -     | -      | 1       | 2       | 2       | 3       | 2       | 2       | 3       | 3       | -       | -       | -       | 1       | -       | -       | -       | -       | -       | -           |
| 1397        | P92 Ernährungsprobleme beim Neugeborenen  | 2                            | -  | -     | 1      | -       | -       | -       | -       | -       | -       | -       | 1       | -       | -       | -       | -       | -       | -       | -       | -       | -       | -           |
| 1398        | P93 Reaktionen und Intoxikationen durch Arzneimittel oder Drogen, die dem Feten und Neugeborenen verabreicht wurden | -                            | -  | -     | -      | -       | -       | -       | -       | -       | -       | -       | -       | -       | -       | -       | -       | -       | -       | -       | -       | -       | -           |
| 1399        | P94 Störungen des Muskeltonus beim Neugeborenen   | 8                            | 4  | 1     | 3      | -       | -       | -       | -       | -       | -       | -       | -       | -       | -       | -       | -       | -       | -       | -       | -       | -       | -           |
| 1400        | P95 Fetal Tod nicht näher bezeichneter Ursache  | 1                            | -  | -     | -      | -       | -       | -       | -       | -       | 1       | -       | -       | -       | -       | -       | -       | -       | -       | -       | -       | -       | -           |
| 1401        | P96 Sonstige Zustände, die ihren Ursprung in der Perinatalperiode haben   | 34                           | 3  | 1     | 2      | 1       | 3       | -       | 2       | 1       | 4       | 4       | 4       | 2       | 2       | -       | 1       | 4       | -       | -       | -       | -       | -           |
| 1402        | Q00-Q99 Angeborene Fehlbildungen, Deformitäten und Chromosomenanomalien   | 4 063                        | 101  | 564   | 506    | 324     | 195     | 162     | 169     | 193     | 285     | 331     | 320     | 267     | 237     | 115     | 119     | 88      | 50      | 26      | 10      | -       | 1           |
| 1403        | Q00-Q07 Angeborene Fehlbildungen des Nervensystems  | 353                          | 9  | 32    | 29     | 29      | 22      | 17      | 17      | 23      | 37      | 29      | 20      | 30      | 24      | 11      | 11      | 9       | 2       | 1       | 1       | -       | -           |
| 1404        | Q00 Anenzephalie und ähnliche Fehlbildungen   | 2                            | -  | -     | -      | -       | -       | -       | -       | -       | -       | 1       | 1       | -       | -       | -       | -       | -       | -       | -       | -       | -       | -           |
| 1405        | Q01 Enzephalozele   | 4                            | -  | -     | -      | -       | -       | -       | 1       | -       | 1       | -       | -       | -       | 1       | -       | -       | 1       | -       | -       | -       | -       | -           |
| 1406        | Q02 Mikrozephalie   | 6                            | 1  | 2     | 3      | -       | -       | -       | -       | -       | -       | -       | -       | -       | -       | -       | -       | -       | -       | -       | -       | -       | -           |
| 1407        | Q03 Angeborener Hydrozephalus   | 33                           | 3  | 2     | 2      | 4       | 1       | -       | 3       | 3       | 3       | 3       | 3       | 3       | -       | -       | 2       | -       | -       | -       | 1       | -       | -           |
| 1408        | Q04 Sonstige angeborene Fehlbildungen des Gehirns   | 25                           | 1  | 5     | 4      | 4       | 1       | 1       | 1       | -       | -       | 1       | 3       | 2       | 1       | 1       | -       | -       | -       | -       | -       | -       | -           |
| 1409        | Q05 Spina bifida  | 167                          | 4  | 22    | 16     | 17      | 17      | 13      | 7       | 13      | 19      | 17      | 7       | 9       | 3       | 1       | -       | 1       | 1       | -       | -       | -       | -           |
| 1410        | Q06 Sonstige angeborene Fehlbildungen des Rückenmarks   | 44                           | -  | 1     | 2      | 2       | 2       | -       | 1       | 3       | 2       | 3       | 2       | 7       | 6       | 5       | 4       | 3       | 1       | -       | -       | -       | -           |
| 1411        | Q07 Sonstige angeborene Fehlbildungen des Nervensystems   | 72                           | -  | -     | 2      | 2       | 1       | 3       | 4       | 4       | 12      | 4       | 4       | 9       | 13      | 4       | 5       | 4       | -       | 1       | -       | -       | -           |
| 1412        | Q10-Q18 Angeborene Fehlbildungen des Auges, des Ohres, des Gesichtes und des Halses                                 | 15                           | -  | 3     | 7      | -       | -       | -       | -       | -       | -       | -       | 1       | -       | 1       | -       | -       | 1       | 2       | -       | -       | -       | -           |
| 1413        | Q10 Angeborene Fehlbildungen des Augenlides, des Tränenapparates und der Orbita                                     | -                            | -  | -     | -      | -       | -       | -       | -       | -       | -       | -       | -       | -       | -       | -       | -       | -       | -       | -       | -       | -       | -           |
| 1414        | Q11 Anophthalmus, Mikrophthalmus und Makrophthalmus   | 2                            | -  | 1     | -      | -       | -       | -       | -       | -       | -       | -       | -       | -       | -       | -       | -       | 1       | -       | -       | -       | -       | -           |
| 1415        | Q12 Angeborene Fehlbildungen der Linse  | 1                            | -  | -     | 1      | -       | -       | -       | -       | -       | -       | -       | -       | -       | -       | -       | -       | -       | -       | -       | -       | -       | -           |
| 1416        | Q13 Angeborene Fehlbildungen des vorderen Augenabschnittes  | -                            | -  | -     | -      | -       | -       | -       | -       | -       | -       | -       | -       | -       | -       | -       | -       | -       | -       | -       | -       | -       | -           |
| 1417        | Q14 Angeborene Fehlbildung des hinteren Augenabschnittes  | -                            | -  | -     | -      | -       | -       | -       | -       | -       | -       | -       | -       | -       | -       | -       | -       | -       | -       | -       | -       | -       | -           |
| 1418        | Q15 Sonstige angeborene Fehlbildungen des Auges   | 1                            | -  | -     | -      | -       | -       | -       | -       | -       | -       | -       | -       | 1       | -       | -       | -       | -       | -       | -       | -       | -       | -           |
| 1419        | Q16 Angeborene Fehlbildungen des Ohres, die eine Beeinträchtigung des Hörvermögens verursachen                      | 3                            | -  | -     | 2      | -       | -       | -       | -       | -       | -       | -       | -       | -       | -       | -       | -       | -       | 1       | -       | -       | -       | -           |
| 1420        | Q17 Sonstige angeborene Fehlbildungen des Ohres   | 1                            | -  | -     | 1      | -       | -       | -       | -       | -       | -       | -       | -       | -       | -       | -       | -       | -       | -       | -       | -       | -       | -           |
| 1421        | Q18 Sonstige angeborene Fehlbildungen des Gesichtes und des Halses  | 7                            | -  | 2     | 3      | -       | -       | -       | -       | -       | -       | -       | -       | -       | 1       | -       | -       | -       | 1       | -       | -       | -       | -           |
| 1422        | Q20-Q28 Angeborene Fehlbildungen des Kreislaufsystems   | 1 304                        | 75   | 262   | 172    | 93      | 60      | 49      | 52      | 39      | 56      | 75      | 91      | 79      | 67      | 42      | 38      | 28      | 16      | 5       | 4       | -       | 1           |
| 1423        | Q20 Angeborene Fehlbildungen der Herzhöhlen und verbindender Strukturen   | 166                          | 12   | 50    | 27     | 16      | 13      | 10      | 7       | 8       | 3       | 3       | 8       | 5       | 1       | 2       | -       | 1       | -       | -       | -       | -       | -           |
| 1424        | Q21 Angeborene Fehlbildungen der Herzsepten   | 608                          | 40   | 121   | 79     | 39      | 19      | 19      | 23      | 12      | 31      | 37      | 54      | 41      | 28      | 27      | 18      | 11      | 6       | 3       | -       | -       | -           |
| 1425        | Q22 Angeborene Fehlbildungen der Pulmonal- und der Trikuspidalklappe  | 77                           | 7  | 15    | 11     | 8       | 7       | 3       | 4       | 4       | 2       | 4       | 2       | 3       | 5       | 1       | 1       | -       | -       | -       | -       | -       | -           |
| 1426        | Q23 Angeborene Fehlbildungen der Aorten- und der Mitralklappe   | 114                          | 7  | 33    | 22     | 14      | 5       | 3       | 2       | 2       | 3       | 4       | 3       | 3       | 4       | 3       | 1       | 4       | 1       | -       | -       | -       | -           |
| 1427        | Q24 Sonstige angeborene Fehlbildungen des Herzens   | 61                           | 1  | 11    | 13     | 4       | 4       | 3       | 3       | 2       | 2       | 5       | -       | 6       | 3       | 2       | 1       | -       | 1       | -       | -       | -       | -           |
| 1428        | Q25 Angeborene Fehlbildungen der großen Arterien  | 138                          | 6  | 23    | 17     | 11      | 9       | 2       | 5       | 3       | 5       | 6       | 8       | 11      | 9       | 2       | 4       | 6       | 6       | 1       | 3       | -       | 1           |
| 1429        | Q26 Angeborene Fehlbildungen der großen Venen   | 22                           | 2  | 8     | 3      | 1       | -       | -       | 1       | -       | 3       | -       | 2       | -       | -       | -       | 1       | -       | -       | -       | -       | -       | -           |
| 1430        | Q27 Sonstige angeborene Fehlbildungen des peripheren Gefäßsystems   | 12                           | -  | 1     | -      | -       | -       | 1       | 2       | 1       | -       | -       | -       | -       | 1       | 2       | -       | 2       | -       | 1       | -       | -       | -           |

**Vollstationäre Patienten und Patientinnen der Vorsorge- oder Rehabilitationseinrichtungen\*) 2007**  
**2 Nach Hauptdiagnose (dreistelliger ICD-Schlüssel) und Altersgruppen**

| Lfd.<br>Nr. | Pos.-Nr. der ICD-10 / Hauptdiagnose  | Ins-<br>gesamt <sup>1)</sup> | Davon im Alter von ... bis unter ... Jahre |       |        |         |         |         |         |         |         |         |         |         |         |         |         |         |         |         |         |         |             |
|-------------|--|------------------------------|--|-------|--------|---------|---------|---------|---------|---------|---------|---------|---------|---------|---------|---------|---------|---------|---------|---------|---------|---------|-------------|
|             |  |                              | unter 1                                    | 1 - 5 | 5 - 10 | 10 - 15 | 15 - 20 | 20 - 25 | 25 - 30 | 30 - 35 | 35 - 40 | 40 - 45 | 45 - 50 | 50 - 55 | 55 - 60 | 60 - 65 | 65 - 70 | 70 - 75 | 75 - 80 | 80 - 85 | 85 - 90 | 90 - 95 | 95 u. älter |
|             |  |                              | Anzahl                                     |       |        |         |         |         |         |         |         |         |         |         |         |         |         |         |         |         |         |         |             |
| 1431        | Q28 Sonstige angeborene Fehlbildungen des Kreislaufsystems   | 106                          | -  | -     | -      | -       | 3       | 8       | 5       | 7       | 7       | 16      | 14      | 9       | 15      | 4       | 11      | 5       | 1       | 1       | -       | -       | -           |
| 1432        | Q30-Q34 Angeborene Fehlbildungen des Atmungssystems  | 49                           | 1  | 7     | 9      | 9       | 4       | 2       | 2       | -       | 4       | 2       | 1       | 2       | 2       | 2       | -       | 2       | -       | -       | -       | -       | -           |
| 1433        | Q30 Angeborene Fehlbildungen der Nase  | 1                            | -  | 1     | -      | -       | -       | -       | -       | -       | -       | -       | -       | -       | -       | -       | -       | -       | -       | -       | -       | -       | -           |
| 1434        | Q31 Angeborene Fehlbildungen des Kehlkopfes  | 2                            | -  | 1     | -      | 1       | -       | -       | -       | -       | -       | -       | -       | -       | -       | -       | -       | -       | -       | -       | -       | -       | -           |
| 1435        | Q32 Angeborene Fehlbildungen der Trachea und der Bronchien   | 8                            | 1  | 2     | 2      | 2       | -       | -       | -       | -       | -       | 1       | -       | -       | -       | -       | -       | -       | -       | -       | -       | -       | -           |
| 1436        | Q33 Angeborene Fehlbildungen der Lunge   | 21                           | -  | 1     | 3      | 1       | 1       | 1       | 2       | -       | 3       | 1       | 1       | 2       | 1       | 2       | -       | 2       | -       | -       | -       | -       | -           |
| 1437        | Q34 Sonstige angeborene Fehlbildungen des Atmungssystems   | 17                           | -  | 2     | 4      | 5       | 3       | 1       | -       | -       | 1       | -       | -       | -       | 1       | -       | -       | -       | -       | -       | -       | -       | -           |
| 1438        | Q35-Q37 Lippen-, Kiefer- und Gaumenspalte  | 25                           | 1  | 8     | 9      | 4       | -       | -       | -       | -       | -       | -       | -       | -       | 1       | 1       | 1       | -       | -       | -       | -       | -       | -           |
| 1439        | Q35 Gaumenspalte   | 8                            | -  | 1     | 3      | 2       | -       | -       | -       | -       | -       | -       | -       | -       | 1       | -       | 1       | -       | -       | -       | -       | -       | -           |
| 1440        | Q36 Lippenspalte   | 1                            | -  | -     | -      | 1       | -       | -       | -       | -       | -       | -       | -       | -       | -       | -       | -       | -       | -       | -       | -       | -       | -           |
| 1441        | Q37 Gaumenspalte mit Lippenspalte  | 16                           | 1  | 7     | 6      | 1       | -       | -       | -       | -       | -       | -       | -       | -       | -       | 1       | -       | -       | -       | -       | -       | -       | -           |
| 1442        | Q38-Q45 Sonstige angeborene Fehlbildungen des Verdauungssystems                                      | 96                           | 1  | 17    | 9      | 4       | 1       | 2       | 1       | 4       | 4       | 4       | 10      | 9       | 6       | 7       | 4       | 4       | 4       | 4       | 1       | -       | -           |
| 1443        | Q38 Sonstige angeborene Fehlbildungen der Zunge, des Mundes und des Rachens                          | -                            | -  | -     | -      | -       | -       | -       | -       | -       | -       | -       | -       | -       | -       | -       | -       | -       | -       | -       | -       | -       | -           |
| 1444        | Q39 Angeborene Fehlbildungen des Ösophagus   | 14                           | -  | 7     | 3      | -       | 1       | -       | -       | -       | -       | -       | -       | 1       | -       | -       | -       | 1       | 1       | -       | -       | -       | -           |
| 1445        | Q40 Sonstige angeborene Fehlbildungen des oberen Verdauungstraktes                                   | 1                            | -  | -     | -      | 1       | -       | -       | -       | -       | -       | -       | -       | -       | -       | -       | -       | -       | -       | -       | -       | -       | -           |
| 1446        | Q41 Angeborene(s) Fehlen, Atresie und Stenose des Dünndarmes   | 1                            | -  | -     | -      | -       | -       | -       | -       | -       | -       | -       | 1       | -       | -       | -       | -       | -       | -       | -       | -       | -       | -           |
| 1447        | Q42 Angeborene(s) Fehlen, Atresie und Stenose des Dickdarmes   | 5                            | 1  | 1     | 1      | 1       | -       | -       | -       | -       | -       | -       | -       | -       | -       | -       | -       | -       | -       | 1       | -       | -       | -           |
| 1448        | Q43 Sonstige angeborene Fehlbildungen des Darmes   | 41                           | -  | 6     | 1      | 1       | -       | 1       | -       | 4       | 4       | 1       | 3       | 3       | 4       | 3       | 1       | 3       | 3       | 2       | 1       | -       | -           |
| 1449        | Q44 Angeborene Fehlbildungen der Gallenblase, der Gallengänge und der Leber                          | 30                           | -  | 3     | 4      | 1       | -       | 1       | 1       | -       | -       | 3       | 6       | 4       | 2       | 3       | 1       | -       | -       | 1       | -       | -       | -           |
| 1450        | Q45 Sonstige angeborene Fehlbildungen des Verdauungssystems  | 4                            | -  | -     | -      | -       | -       | -       | -       | -       | -       | -       | -       | 1       | -       | 1       | 2       | -       | -       | -       | -       | -       | -           |
| 1451        | Q50-Q56 Angeborene Fehlbildungen der Genitalorgane   | 18                           | -  | 5     | 3      | 1       | -       | -       | -       | 2       | 1       | -       | -       | -       | -       | 1       | -       | 4       | 1       | -       | -       | -       | -           |
| 1452        | Q50 Angeborene Fehlbildungen der Ovarien, der Tubae uterinae und der Ligg. lata uteri                | 1                            | -  | 1     | -      | -       | -       | -       | -       | -       | -       | -       | -       | -       | -       | -       | -       | -       | -       | -       | -       | -       | -           |
| 1453        | Q51 Angeborene Fehlbildungen des Uterus und der Cervix uteri   | 2                            | -  | -     | -      | -       | -       | -       | -       | 1       | 1       | -       | -       | -       | -       | -       | -       | -       | -       | -       | -       | -       | -           |
| 1454        | Q52 Sonstige angeborene Fehlbildungen der weiblichen Genitalorgane                                   | 6                            | -  | -     | -      | 1       | -       | -       | -       | -       | -       | -       | -       | -       | -       | -       | -       | 4       | 1       | -       | -       | -       | -           |
| 1455        | Q53 Nondescensus testis  | 1                            | -  | 1     | -      | -       | -       | -       | -       | -       | -       | -       | -       | -       | -       | -       | -       | -       | -       | -       | -       | -       | -           |
| 1456        | Q54 Hypospadie   | 3                            | -  | 1     | 2      | -       | -       | -       | -       | -       | -       | -       | -       | -       | -       | -       | -       | -       | -       | -       | -       | -       | -           |
| 1457        | Q55 Sonstige angeborene Fehlbildungen der männlichen Genitalorgane                                   | 4                            | -  | 2     | 1      | -       | -       | -       | -       | 1       | -       | -       | -       | -       | -       | -       | -       | -       | -       | -       | -       | -       | -           |
| 1458        | Q56 Unbestimmtes Geschlecht und Pseudohermaphroditismus  | 1                            | -  | -     | -      | -       | -       | -       | -       | -       | -       | -       | -       | -       | -       | 1       | -       | -       | -       | -       | -       | -       | -           |
| 1459        | Q60-Q64 Angeborene Fehlbildungen des Harnsystems   | 116                          | 1  | 19    | 15     | 9       | 1       | 1       | 1       | -       | 5       | 11      | 7       | 13      | 9       | 5       | 6       | 8       | 3       | 1       | 1       | -       | -           |
| 1460        | Q60 Nierenagenesie und sonstige Reduktionsdefekte der Niere  | 10                           | -  | 2     | 2      | 1       | -       | 1       | -       | -       | -       | 1       | -       | -       | 1       | 1       | 1       | -       | -       | -       | -       | -       | -           |
| 1461        | Q61 Zystische Nierenkrankheit  | 61                           | -  | 4     | 3      | 4       | -       | -       | 1       | -       | 4       | 9       | 4       | 9       | 8       | 2       | 5       | 4       | 3       | 1       | -       | -       | -           |
| 1462        | Q62 Angeborene obstruktive Defekte des Nierenbeckens und angeborene Fehlbildungen des Ureters        | 17                           | -  | 7     | 5      | -       | -       | -       | -       | -       | -       | 1       | -       | 1       | -       | 1       | -       | 2       | -       | -       | -       | -       | -           |
| 1463        | Q63 Sonstige angeborene Fehlbildungen der Niere  | 16                           | -  | 4     | 4      | 3       | -       | -       | -       | -       | -       | -       | -       | 2       | -       | 1       | -       | 1       | -       | -       | 1       | -       | -           |
| 1464        | Q64 Sonstige angeborene Fehlbildungen des Harnsystems  | 12                           | 1  | 2     | 1      | 1       | 1       | -       | -       | -       | 1       | -       | 3       | 1       | -       | -       | -       | 1       | -       | -       | -       | -       | -           |
| 1465        | Q65-Q79 Angeborene Fehlbildungen und Deformitäten des Muskel-Skelett-Systems                         | 1 310                        | 4  | 80    | 90     | 58      | 57      | 64      | 69      | 92      | 122     | 162     | 155     | 114     | 102     | 37      | 44      | 29      | 17      | 11      | 3       | -       | -           |
| 1466        | Q65 Angeborene Deformitäten der Hüfte  | 692                          | -  | 23    | 13     | 5       | 22      | 47      | 44      | 67      | 88      | 105     | 85      | 53      | 59      | 17      | 30      | 18      | 10      | 5       | 1       | -       | -           |
| 1467        | Q66 Angeborene Deformitäten der Füße   | 166                          | 2  | 20    | 27     | 12      | 4       | 4       | 3       | 3       | 8       | 13      | 8       | 22      | 17      | 8       | 4       | 3       | 5       | -       | -       | -       | -           |
| 1468        | Q67 Angeborene Muskel-Skelett-Deformitäten des Kopfes, des Gesichtes, der Wirbelsäule und des Thorax | 42                           | -  | 5     | 7      | 8       | 3       | 1       | 3       | 1       | 2       | 5       | -       | 3       | 1       | -       | 2       | -       | 1       | -       | -       | -       | -           |
| 1469        | Q68 Sonstige angeborene Muskel-Skelett-Deformitäten  | 16                           | -  | -     | 1      | 1       | -       | -       | 2       | -       | -       | 2       | 5       | 2       | -       | 1       | -       | -       | -       | 1       | 1       | -       | -           |
| 1470        | Q69 Polydaktylie   | 2                            | -  | 1     | -      | -       | -       | 1       | -       | -       | -       | -       | -       | -       | -       | -       | -       | -       | -       | -       | -       | -       | -           |
| 1471        | Q70 Syndaktylie  | 4                            | -  | 1     | -      | 1       | -       | -       | -       | -       | -       | 1       | -       | -       | 1       | -       | -       | -       | -       | -       | -       | -       | -           |
| 1472        | Q71 Reduktionsdefekte der oberen Extremität  | 7                            | -  | 1     | 1      | -       | 1       | -       | -       | -       | -       | 1       | 1       | 2       | -       | -       | -       | -       | -       | -       | -       | -       | -           |
| 1473        | Q72 Reduktionsdefekte der unteren Extremität   | 21                           | -  | 2     | 3      | 4       | -       | 1       | -       | 1       | 2       | 3       | -       | 1       | -       | -       | 2       | 1       | -       | -       | 1       | -       | -           |
| 1474        | Q73 Reduktionsdefekte nicht näher bezeichneter Extremität(en)  | 20                           | -  | -     | 4      | 1       | -       | -       | -       | -       | -       | -       | 11      | 2       | 1       | -       | -       | 1       | -       | -       | -       | -       | -           |
| 1475        | Q74 Sonstige angeborene Fehlbildungen der Extremität(en)   | 72                           | 1  | 5     | 10     | 9       | 6       | 7       | 3       | 4       | 4       | 5       | 8       | 3       | 3       | 1       | 1       | 1       | 1       | -       | -       | -       | -           |
| 1476        | Q75 Sonstige angeborene Fehlbildungen der Schädel- und Gesichtsschädelknochen                        | 19                           | 1  | 5     | 4      | -       | -       | -       | 1       | -       | -       | 1       | 2       | 1       | 1       | -       | -       | 1       | 2       | -       | -       | -       | -           |
| 1477        | Q76 Angeborene Fehlbildungen der Wirbelsäule und des knöchernen Thorax                               | 109                          | -  | 1     | 4      | 10      | 15      | 1       | 4       | 6       | 9       | 11      | 16      | 11      | 12      | 5       | 2       | 2       | -       | -       | -       | -       | -           |
| 1478        | Q77 Osteochondrodysplasie mit Wachstumsstörungen der Röhrenknochen und der Wirbelsäule               | 24                           | -  | 3     | 3      | 3       | -       | -       | 4       | 1       | 1       | 3       | 2       | 3       | -       | 1       | -       | -       | -       | -       | -       | -       | -           |
| 1479        | Q78 Sonstige Osteochondrodysplasien  | 89                           | -  | 5     | 10     | 4       | 6       | 2       | 5       | 5       | 7       | 11      | 12      | 9       | 4       | 4       | 3       | 2       | -       | -       | -       | -       | -           |
| 1480        | Q79 Angeborene Fehlbildungen des Muskel-Skelett-Systems, anderenorts nicht klassifiziert             | 27                           | -  | 8     | 3      | -       | -       | -       | -       | 4       | 1       | 1       | 5       | 2       | 3       | -       | -       | -       | -       | -       | -       | -       | -           |
| 1481        | Q80-Q89 Sonstige angeborene Fehlbildungen  | 509                          | 6  | 59    | 75     | 65      | 34      | 23      | 22      | 30      | 50      | 43      | 33      | 19      | 22      | 8       | 12      | 2       | 2       | 4       | -       | -       | -           |
| 1482        | Q80 Ichthyosis congenita   | 77                           | -  | 12    | 12     | 11      | 3       | 4       | 2       | 5       | 11      | 6       | 3       | 4       | 1       | -       | 2       | 1       | -       | -       | -       | -       | -           |
| 1483        | Q81 Epidermolysis bullosa  | 9                            | -  | 2     | 1      | 2       | -       | -       | 1       | -       | -       | -       | 2       | -       | -       | -       | 1       | -       | -       | -       | -       | -       | -           |
| 1484        | Q82 Sonstige angeborene Fehlbildungen der Haut   | 68                           | -  | 6     | 8      | 4       | 2       | 1       | 3       | 4       | 9       | 8       | 7       | 4       | 5       | 2       | 3       | 1       | -       | 1       | -       | -       | -           |
| 1485        | Q83 Angeborene Fehlbildungen der Mamma (Brustdrüse)  | 3                            | -  | -     | -      | 1       | -       | -       | -       | -       | -       | -       | -       | 2       | -       | -       | -       | -       | -       | -       | -       | -       | -           |
| 1486        | Q84 Sonstige angeborene Fehlbildungen des Integumentes   | -                            | -  | -     | -      | -       | -       | -       | -       | -       | -       | -       | -       | -       | -       | -       | -       | -       | -       | -       | -       | -       | -           |
| 1487        | Q85 Phakomatosen, anderenorts nicht klassifiziert  | 151                          | 1  | 8     | 14     | 11      | 8       | 6       | 10      | 11      | 17      | 20      | 12      | 7       | 12      | 5       | 4       | -       | 2       | 3       | -       | -       | -           |

**Vollstationäre Patienten und Patientinnen der Vorsorge- oder Rehabilitationseinrichtungen\*) 2007**  
**2 Nach Hauptdiagnose (dreistelliger ICD-Schlüssel) und Altersgruppen**

| Lfd.<br>Nr. | Pos.-Nr. der ICD-10 / Hauptdiagnose   | Ins-<br>gesamt <sup>1)</sup> | Davon im Alter von ... bis unter ... Jahre |       |        |         |         |         |         |         |         |         |         |         |         |         |         |         |         |         |         |         |             |   |  |
|-------------|---|------------------------------|--|-------|--------|---------|---------|---------|---------|---------|---------|---------|---------|---------|---------|---------|---------|---------|---------|---------|---------|---------|-------------|---|--|
|             |   |                              | unter 1                                    | 1 - 5 | 5 - 10 | 10 - 15 | 15 - 20 | 20 - 25 | 25 - 30 | 30 - 35 | 35 - 40 | 40 - 45 | 45 - 50 | 50 - 55 | 55 - 60 | 60 - 65 | 65 - 70 | 70 - 75 | 75 - 80 | 80 - 85 | 85 - 90 | 90 - 95 | 95 u. älter |   |  |
| Anzahl      |   |                              |  |       |        |         |         |         |         |         |         |         |         |         |         |         |         |         |         |         |         |         |             |   |  |
| 1488        | Q86 Angeborene Fehlbildungssyndrome durch bekannte äußere Ursachen, anderenorts nicht klassifiziert | 5                            | -  | -     | -      | 1       | -       | -       | -       | -       | -       | -       | 3       | -       | -       | 1       | -       | -       | -       | -       | -       | -       | -           | - |  |
| 1489        | Q87 Sonstige näher bezeichnete angeborene Fehlbildungssyndrome mit Beteiligung mehrerer Systeme     | 169                          | 4  | 27    | 36     | 30      | 20      | 11      | 3       | 10      | 11      | 7       | 4       | 1       | 3       | -       | 2       | -       | -       | -       | -       | -       | -           | - |  |
| 1490        | Q89 Sonstige angeborene Fehlbildungen, anderenorts nicht klassifiziert                              | 27                           | 1  | 4     | 4      | 5       | 1       | 1       | 3       | -       | 2       | 2       | 2       | 1       | 1       | -       | -       | -       | -       | -       | -       | -       | -           | - |  |
| 1491        | Q90-Q99 Chromosomenanomalien, anderenorts nicht klassifiziert                                       | 268                          | 3  | 72    | 88     | 52      | 16      | 4       | 5       | 3       | 6       | 5       | 2       | 1       | 3       | 1       | 3       | 1       | 3       | -       | -       | -       | -           | - |  |
| 1492        | Q90 Down-Syndrom  | 179                          | 2  | 50    | 58     | 35      | 14      | 3       | 4       | 3       | 4       | 4       | 1       | 1       | -       | -       | -       | -       | -       | -       | -       | -       | -           | - |  |
| 1493        | Q91 Edwards-Syndrom und Patau-Syndrom   | 6                            | -  | 3     | -      | 1       | -       | -       | -       | -       | 1       | -       | -       | -       | -       | -       | -       | -       | 1       | -       | -       | -       | -           | - |  |
| 1494        | Q92 Sonstige Trisomien und partielle Trisomien der Autosomen, anderenorts nicht klassifiziert       | 9                            | -  | 3     | 5      | 1       | -       | -       | -       | -       | -       | -       | -       | -       | -       | -       | -       | -       | -       | -       | -       | -       | -           | - |  |
| 1495        | Q93 Monosomien und Deletionen der Autosomen, anderenorts nicht klassifiziert                        | 18                           | 1  | 5     | 6      | 3       | 1       | -       | -       | -       | 1       | -       | -       | -       | -       | -       | 1       | -       | -       | -       | -       | -       | -           | - |  |
| 1496        | Q95 Balancierte Chromosomen-Rearrangements und Struktur-Marker, anderenorts nicht klassifiziert     | -                            | -  | -     | -      | -       | -       | -       | -       | -       | -       | -       | -       | -       | -       | -       | -       | -       | -       | -       | -       | -       | -           | - |  |
| 1497        | Q96 Turner-Syndrom  | 12                           | -  | 2     | 8      | 1       | -       | 1       | -       | -       | -       | -       | -       | -       | -       | -       | -       | -       | -       | -       | -       | -       | -           | - |  |
| 1498        | Q97 Sonstige Anomalien der Gonosomen bei weiblichem Phänotyp, anderenorts nicht klassifiziert       | 3                            | -  | -     | -      | 2       | -       | -       | -       | -       | -       | 1       | -       | -       | -       | -       | -       | -       | -       | -       | -       | -       | -           | - |  |
| 1499        | Q98 Sonstige Anomalien der Gonosomen bei männlichem Phänotyp, anderenorts nicht klassifiziert       | 14                           | -  | 1     | 1      | 4       | 1       | -       | -       | -       | -       | -       | 1       | -       | 3       | 1       | -       | 1       | 1       | -       | -       | -       | -           | - |  |
| 1500        | Q99 Sonstige Chromosomenanomalien, anderenorts nicht klassifiziert                                  | 27                           | -  | 8     | 10     | 5       | -       | -       | 1       | -       | -       | -       | -       | -       | -       | -       | 2       | -       | 1       | -       | -       | -       | -           | - |  |
| 1501        | R00-R99 Symptome und abnorme klinische und Laborbefunde, die andernorts nicht klassifiziert sind    | 14 270                       | 8  | 365   | 929    | 614     | 74      | 135     | 398     | 857     | 1 339   | 1 342   | 1 191   | 1 194   | 1 184   | 766     | 867     | 799     | 772     | 798     | 490     | 125     | 22          | - |  |
| 1502        | R00-R09 Symptome, die das Kreislaufsystem und das Atmungssystem betreffen                           | 527                          | 1  | 21    | 27     | 18      | 2       | 5       | 10      | 12      | 21      | 24      | 52      | 45      | 67      | 35      | 67      | 37      | 39      | 30      | 12      | 2       | -           | - |  |
| 1503        | R00 Störungen des Herzschlages  | 68                           | -  | -     | 3      | 2       | -       | -       | 1       | 5       | 3       | 3       | 8       | 7       | 2       | 2       | 10      | 2       | 7       | 9       | 4       | -       | -           | - |  |
| 1504        | R01 Herzgeräusche und andere Herz-Schallphänomene   | 12                           | -  | 2     | 5      | 3       | -       | -       | -       | -       | -       | 1       | -       | -       | -       | -       | 1       | -       | -       | -       | -       | -       | -           | - |  |
| 1505        | R02 Gangrän, anderenorts nicht klassifiziert  | 73                           | -  | -     | -      | -       | -       | -       | 1       | 2       | -       | 1       | 2       | 4       | 13      | 4       | 17      | 11      | 9       | 6       | 3       | -       | -           | - |  |
| 1506        | R03 Abnormer Blutdruckwert ohne Diagnose  | 6                            | -  | -     | -      | -       | -       | -       | 1       | 1       | -       | -       | -       | 1       | 2       | 1       | -       | -       | -       | -       | -       | -       | -           | - |  |
| 1507        | R04 Blutung aus den Atemwegen   | 22                           | -  | -     | 1      | 1       | -       | 1       | -       | -       | 1       | 1       | 2       | 2       | 3       | 1       | 5       | 2       | 1       | 1       | -       | -       | -           | - |  |
| 1508        | R05 Husten  | 120                          | -  | 11    | 12     | 10      | 1       | -       | -       | 1       | 4       | 5       | 19      | 16      | 10      | 7       | 6       | 10      | 4       | 3       | 1       | -       | -           | - |  |
| 1509        | R06 Störungen der Atmung  | 144                          | 1  | 5     | 4      | 2       | -       | 2       | 4       | 3       | 10      | 6       | 11      | 8       | 24      | 18      | 21      | 6       | 10      | 7       | 1       | 1       | -           | - |  |
| 1510        | R07 Hals- und Brustschmerzen  | 41                           | -  | -     | -      | -       | -       | 1       | 2       | -       | 3       | 5       | 7       | 4       | 5       | -       | 6       | 1       | 3       | 2       | 1       | 1       | -           | - |  |
| 1511        | R09 Sonstige Symptome, die das Kreislaufsystem und das Atmungssystem betreffen                      | 41                           | -  | 3     | 2      | -       | 1       | 1       | 1       | -       | -       | 2       | 3       | 3       | 8       | 2       | 1       | 5       | 5       | 2       | 2       | -       | -           | - |  |
| 1512        | R10-R19 Symptome, die das Verdauungssystem und das Abdomen betreffen                                | 733                          | 1  | 16    | 55     | 40      | 3       | 4       | 5       | 12      | 19      | 58      | 71      | 80      | 86      | 54      | 70      | 64      | 43      | 37      | 8       | 7       | -           | - |  |
| 1513        | R10 Bauch- und Beckenschmerzen  | 321                          | 1  | 9     | 42     | 36      | 1       | 3       | 4       | 6       | 14      | 40      | 39      | 25      | 22      | 5       | 23      | 14      | 16      | 16      | 3       | 2       | -           | - |  |
| 1514        | R11 Übelkeit und Erbrechen  | 24                           | -  | 3     | 1      | 1       | 1       | 1       | -       | 1       | -       | 1       | 2       | -       | 1       | 1       | 2       | 3       | 3       | 3       | -       | -       | -           | - |  |
| 1515        | R12 Sodbrennen  | 3                            | -  | -     | -      | -       | -       | -       | -       | 1       | -       | -       | -       | -       | 2       | -       | -       | -       | -       | -       | -       | -       | -           | - |  |
| 1516        | R13 Dysphagie   | 287                          | -  | 2     | 1      | 1       | -       | -       | 1       | 3       | 2       | 14      | 23      | 46      | 50      | 42      | 33      | 34      | 16      | 12      | 5       | 2       | -           | - |  |
| 1517        | R14 Flatulenz und verwandte Zustände  | 8                            | -  | -     | 1      | -       | 1       | -       | -       | -       | -       | -       | 1       | 2       | -       | -       | 1       | 1       | 1       | -       | -       | -       | -           | - |  |
| 1518        | R15 Stuhlinkontinenz  | 41                           | -  | 2     | 9      | 2       | -       | -       | -       | -       | 1       | -       | 4       | 3       | 8       | 3       | 2       | 3       | 1       | 3       | -       | -       | -           | - |  |
| 1519        | R16 Hepatomegalie und Splenomegalie, anderenorts nicht klassifiziert                                | 9                            | -  | -     | -      | -       | -       | -       | -       | -       | 1       | 1       | -       | 2       | -       | -       | 2       | 1       | 2       | -       | -       | -       | -           | - |  |
| 1520        | R17 Gelbsucht, nicht näher bezeichnet   | 4                            | -  | -     | -      | -       | -       | -       | -       | -       | -       | -       | -       | -       | -       | -       | 1       | 2       | 1       | -       | -       | -       | -           | - |  |
| 1521        | R18 Aszites   | 5                            | -  | -     | -      | -       | -       | -       | -       | -       | -       | -       | -       | -       | -       | -       | 3       | 1       | 1       | -       | -       | -       | -           | - |  |
| 1522        | R19 Sonstige Symptome, die das Verdauungssystem und das Abdomen betreffen                           | 31                           | -  | -     | 1      | -       | -       | -       | -       | 1       | 1       | 2       | 2       | 2       | 3       | 3       | 3       | 5       | 2       | 3       | -       | 3       | -           | - |  |
| 1523        | R20-R23 Symptome, die die Haut und das Unterhautgewebe betreffen                                    | 166                          | -  | 2     | 2      | -       | 1       | 2       | 3       | 7       | 17      | 25      | 27      | 29      | 18      | 13      | 7       | 2       | 8       | 2       | 1       | -       | -           | - |  |
| 1524        | R20 Sensibilitätsstörungen der Haut   | 141                          | -  | -     | -      | -       | -       | 2       | 3       | 7       | 17      | 22      | 25      | 25      | 16      | 13      | 4       | 1       | 4       | 2       | -       | -       | -           | - |  |
| 1525        | R21 Hautausschlag und sonstige unspezifische Hauteruptionen   | 5                            | -  | 1     | 1      | -       | -       | -       | -       | -       | -       | -       | 2       | 1       | -       | -       | -       | -       | -       | -       | -       | -       | -           | - |  |
| 1526        | R22 Lokalisierte Schwellung, Raumforderung und Knoten der Haut und der Unterhaut                    | 11                           | -  | -     | -      | -       | -       | -       | -       | -       | -       | 2       | -       | 2       | 2       | -       | 2       | -       | 3       | -       | -       | -       | -           | - |  |
| 1527        | R23 Sonstige Hautveränderungen  | 9                            | -  | 1     | 1      | -       | 1       | -       | -       | -       | -       | 1       | -       | 1       | -       | -       | 1       | 1       | 1       | -       | 1       | -       | -           | - |  |
| 1528        | R25-R29 Symptome, die das Nervensystem und das Muskel-Skelett-System betreffen                      | 2 052                        | -  | 33    | 145    | 132     | 12      | 14      | 14      | 25      | 36      | 55      | 70      | 86      | 78      | 79      | 133     | 193     | 265     | 342     | 251     | 73      | 16          | - |  |
| 1529        | R25 Abnorme unwillkürliche Bewegungen   | 36                           | -  | 1     | 4      | 1       | -       | -       | -       | -       | 1       | 1       | 4       | 2       | 8       | 4       | 3       | 4       | 2       | -       | 1       | -       | -           | - |  |
| 1530        | R26 Störungen des Ganges und der Mobilität  | 1 378                        | -  | 4     | 6      | 9       | -       | 10      | 6       | 9       | 19      | 36      | 44      | 53      | 46      | 55      | 97      | 168     | 229     | 294     | 215     | 63      | 15          | - |  |
| 1531        | R27 Sonstige Koordinationsstörungen   | 188                          | -  | 13    | 28     | 11      | 4       | 3       | 2       | 7       | 8       | 11      | 10      | 19      | 10      | 14      | 14      | 7       | 13      | 8       | 5       | 1       | -           | - |  |
| 1532        | R29 Sonstige Symptome, die das Nervensystem und das Muskel-Skelett-System betreffen                 | 450                          | -  | 15    | 107    | 111     | 8       | 1       | 6       | 9       | 8       | 7       | 12      | 12      | 14      | 6       | 19      | 14      | 21      | 40      | 30      | 9       | 1           | - |  |
| 1533        | R30-R39 Symptome, die das Harnsystem betreffen  | 271                          | -  | 19    | 136    | 37      | -       | 2       | -       | -       | 6       | 5       | 7       | 7       | 6       | 6       | 9       | 12      | 8       | 3       | 7       | 1       | -           | - |  |
| 1534        | R30 Schmerzen beim Wasserlassen   | 1                            | -  | -     | -      | -       | -       | -       | -       | -       | -       | -       | -       | -       | -       | -       | -       | 1       | -       | -       | -       | -       | -           | - |  |
| 1535        | R31 Nicht näher bezeichnete Hämaturie   | 14                           | -  | -     | -      | -       | -       | -       | -       | -       | 1       | 1       | -       | -       | 1       | 1       | 1       | 2       | 4       | 1       | 1       | 1       | -           | - |  |
| 1536        | R32 Nicht näher bezeichnete Haminkontinenz  | 216                          | -  | 18    | 135    | 35      | -       | -       | -       | -       | 3       | -       | 2       | 2       | 4       | 3       | 3       | 4       | 2       | 1       | 4       | -       | -           | - |  |
| 1537        | R33 Hamverhaltung   | 13                           | -  | -     | -      | -       | -       | 1       | -       | -       | 1       | -       | 2       | -       | -       | 2       | 2       | 2       | -       | 1       | 2       | -       | -           | - |  |
| 1538        | R34 Anurie und Oligurie   | -                            | -  | -     | -      | -       | -       | -       | -       | -       | -       | -       | -       | -       | -       | -       | -       | -       | -       | -       | -       | -       | -           | - |  |
| 1539        | R35 Polyurie  | 5                            | -  | -     | 1      | -       | -       | -       | -       | -       | -       | 2       | -       | 1       | 1       | -       | -       | -       | -       | -       | -       | -       | -           | - |  |

**Vollstationäre Patienten und Patientinnen der Vorsorge- oder Rehabilitationseinrichtungen\*) 2007**  
**2 Nach Hauptdiagnose (dreistelliger ICD-Schlüssel) und Altersgruppen**

| Lfd. Nr. | Pos.-Nr. der ICD-10 / Hauptdiagnose  | Ins-<br>gesamt <sup>1)</sup> | Davon im Alter von ... bis unter ... Jahre |       |        |         |         |         |         |         |         |         |         |         |         |         |         |         |         |         |         |         |             |
|----------|--|------------------------------|--|-------|--------|---------|---------|---------|---------|---------|---------|---------|---------|---------|---------|---------|---------|---------|---------|---------|---------|---------|-------------|
|          |  |                              | unter 1                                    | 1 - 5 | 5 - 10 | 10 - 15 | 15 - 20 | 20 - 25 | 25 - 30 | 30 - 35 | 35 - 40 | 40 - 45 | 45 - 50 | 50 - 55 | 55 - 60 | 60 - 65 | 65 - 70 | 70 - 75 | 75 - 80 | 80 - 85 | 85 - 90 | 90 - 95 | 95 u. älter |
|          |  |                              | Anzahl                                     |       |        |         |         |         |         |         |         |         |         |         |         |         |         |         |         |         |         |         |             |
| 1540     | R36 Ausfluss aus der Harnröhre   | -                            | -  | -     | -      | -       | -       | -       | -       | -       | -       | -       | -       | -       | -       | -       | -       | -       | -       | -       | -       | -       | -           |
| 1541     | R39 Sonstige Symptome, die das Harnsystem betreffen  | 22                           | -  | 1     | -      | 2       | -       | 1       | -       | -       | 1       | 2       | 3       | 4       | -       | -       | 3       | 3       | 2       | -       | -       | -       | -           |
| 1542     | R40-R46 Symptome, die das Erkennungs- und Wahrnehmungsvermögen, die Stimmung und das Verhalten betreffen         | 819                          | 1  | 59    | 185    | 82      | 4       | 5       | 6       | 11      | 30      | 44      | 46      | 46      | 70      | 30      | 33      | 35      | 40      | 46      | 38      | 7       | 1           |
| 1543     | R40 Somnolenz, Sopor und Koma  | 30                           | -  | -     | -      | -       | 1       | -       | -       | -       | 1       | 3       | -       | -       | 1       | -       | 4       | 5       | 7       | 4       | 4       | -       | -           |
| 1544     | R41 Sonstige Symptome, die das Erkennungsvermögen und das Bewusstsein betreffen                                  | 46                           | -  | -     | 1      | -       | -       | 1       | -       | -       | 4       | 2       | 1       | 3       | 6       | 3       | 6       | 6       | 3       | 4       | 4       | 2       | -           |
| 1545     | R42 Schwindel und Taumel   | 359                          | -  | 1     | 1      | 3       | -       | 2       | 6       | 4       | 21      | 28      | 39      | 34      | 56      | 22      | 22      | 23      | 27      | 35      | 29      | 5       | 1           |
| 1546     | R43 Störungen des Geruchs- und Geschmackssinnes  | 9                            | -  | 1     | -      | 1       | -       | 1       | -       | 1       | -       | -       | -       | -       | -       | -       | 1       | -       | 3       | 1       | -       | -       |             |
| 1547     | R44 Sonstige Symptome, die die Sinneswahrnehmungen und das Wahrnehmungsvermögen betreffen                        | 91                           | -  | 10    | 60     | 17      | -       | 1       | -       | -       | -       | -       | 1       | -       | 1       | -       | 1       | -       | -       | -       | -       | -       | -           |
| 1548     | R45 Symptome, die die Stimmung betreffen   | 103                          | 1  | 11    | 28     | 16      | 3       | -       | -       | 5       | 4       | 10      | 5       | 9       | 5       | 5       | -       | -       | 1       | -       | -       | -       | -           |
| 1549     | R46 Symptome, die das äußere Erscheinungsbild und das Verhalten betreffen  | 181                          | -  | 36    | 95     | 45      | -       | -       | -       | 1       | -       | 1       | -       | -       | 1       | -       | -       | -       | 2       | -       | -       | -       | -           |
| 1550     | R47-R49 Symptome, die die Sprache und die Stimme betreffen   | 716                          | -  | 6     | 13     | 16      | 8       | 11      | 20      | 31      | 51      | 72      | 82      | 94      | 109     | 50      | 54      | 36      | 30      | 24      | 7       | 2       | -           |
| 1551     | R47 Sprech- und Sprachstörungen, anderenorts nicht klassifiziert   | 309                          | -  | 6     | 10     | 11      | 7       | 6       | 5       | 10      | 16      | 21      | 28      | 27      | 32      | 11      | 36      | 26      | 26      | 22      | 7       | 2       | -           |
| 1552     | R48 Dyslexie und sonstige Werkzeugstörungen, anderenorts nicht klassifiziert                                     | 21                           | -  | -     | 3      | 4       | -       | -       | -       | -       | -       | 2       | -       | 1       | 2       | 3       | 1       | 4       | -       | 1       | -       | -       | -           |
| 1553     | R49 Störungen der Stimme   | 386                          | -  | -     | -      | 1       | 1       | 5       | 15      | 21      | 35      | 49      | 54      | 66      | 75      | 36      | 17      | 6       | 4       | 1       | -       | -       | -           |
| 1554     | R50-R69 Allgemeinsymptome  | 8 484                        | 4  | 161   | 302    | 258     | 40      | 88      | 335     | 742     | 1 151   | 1 022   | 800     | 772     | 710     | 468     | 461     | 393     | 310     | 285     | 148     | 29      | 4           |
| 1555     | R50 Fieber sonstiger und unbekannter Ursache   | 62                           | -  | 2     | 3      | -       | -       | 1       | -       | -       | -       | -       | 8       | 4       | 3       | 4       | 8       | 16      | 6       | 5       | 2       | -       | -           |
| 1556     | R51 Kopfschmerz  | 440                          | -  | 2     | 59     | 113     | 5       | 10      | 19      | 46      | 61      | 51      | 16      | 15      | 14      | 11      | 8       | 4       | 1       | 3       | 1       | -       | -           |
| 1557     | R52 Schmerz, anderenorts nicht klassifiziert   | 1 838                        | -  | -     | -      | 2       | 4       | 6       | 28      | 51      | 101     | 176     | 247     | 313     | 307     | 168     | 161     | 110     | 67      | 66      | 26      | 5       | -           |
| 1558     | R53 Unwohlsein und Ermüdung  | 4 615                        | 1  | 16    | 41     | 26      | 14      | 44      | 261     | 599     | 917     | 705     | 423     | 336     | 287     | 229     | 224     | 174     | 133     | 115     | 58      | 10      | 2           |
| 1559     | R54 Senilität  | 40                           | -  | -     | -      | -       | -       | -       | -       | -       | -       | -       | 1       | -       | -       | 1       | -       | 3       | 7       | 13      | 14      | 1       | -           |
| 1560     | R55 Synkope und Kollaps  | 287                          | -  | 1     | 2      | 4       | 1       | 1       | 1       | 1       | 5       | 8       | 10      | 15      | 23      | 18      | 22      | 36      | 48      | 46      | 32      | 11      | 2           |
| 1561     | R56 Krämpfe, anderenorts nicht klassifiziert   | 82                           | 1  | 16    | 1      | 1       | -       | 1       | -       | 1       | 3       | 1       | 8       | 5       | 4       | 5       | 4       | 8       | 11      | 7       | 5       | -       | -           |
| 1562     | R57 Schock, anderenorts nicht klassifiziert  | 76                           | -  | -     | -      | -       | -       | 1       | 1       | -       | -       | 3       | 2       | 8       | 14      | 8       | 7       | 8       | 9       | 8       | 6       | 1       | -           |
| 1563     | R58 Blutung, anderenorts nicht klassifiziert   | 23                           | -  | -     | -      | -       | -       | -       | 1       | -       | -       | -       | 1       | -       | 4       | 1       | -       | 9       | 2       | 5       | -       | -       | -           |
| 1564     | R59 Lymphknotenvergrößerung  | 11                           | -  | -     | 2      | -       | -       | -       | -       | 1       | -       | 1       | -       | 3       | 2       | 1       | -       | -       | 1       | -       | -       | -       | -           |
| 1565     | R60 Ödem, anderenorts nicht klassifiziert  | 317                          | -  | -     | -      | 1       | 3       | 10      | 18      | 24      | 43      | 50      | 64      | 50      | 33      | 11      | 5       | 2       | 2       | -       | 1       | -       | -           |
| 1566     | R61 Hyperhidrose   | 9                            | -  | -     | -      | -       | -       | 2       | -       | 1       | 2       | -       | -       | -       | 1       | 1       | 1       | 1       | -       | -       | -       | -       | -           |
| 1567     | R62 Ausbleiben der erwarteten normalen physiologischen Entwicklung   | 297                          | 1  | 91    | 141    | 57      | 5       | -       | -       | 1       | -       | -       | -       | -       | -       | -       | 1       | -       | -       | -       | -       | -       | -           |
| 1568     | R63 Symptome, die die Nahrungs- und Flüssigkeitsaufnahme betreffen   | 234                          | 1  | 30    | 51     | 53      | 7       | 10      | 4       | 16      | 12      | 12      | 7       | 4       | 3       | 2       | 7       | 4       | 7       | 4       | -       | -       | -           |
| 1569     | R64 Kachexie   | 71                           | -  | -     | -      | -       | -       | 2       | -       | -       | 2       | 6       | 5       | 7       | 8       | 2       | 5       | 12      | 12      | 8       | 1       | 1       | -           |
| 1570     | R65 Systemisches inflammatorisches Response-Syndrom (SIRS)   | -                            | -  | -     | -      | -       | -       | -       | -       | -       | -       | -       | -       | -       | -       | -       | -       | -       | -       | -       | -       | -       | -           |
| 1571     | R68 Sonstige Allgemeinsymptome   | 42                           | -  | 3     | 2      | -       | 1       | -       | 2       | -       | 1       | 4       | 3       | 2       | 3       | 5       | 4       | 4       | 3       | 4       | 1       | -       | -           |
| 1572     | R69 Unbekannte und nicht näher bezeichnete Krankheitsursachen  | 40                           | -  | -     | -      | 1       | -       | -       | -       | 1       | 4       | 5       | 5       | 10      | 4       | 1       | 4       | 2       | 1       | 1       | 1       | -       | -           |
| 1573     | R70-R79 Abnorme Blutuntersuchungsbefunde ohne Vorliegen einer Diagnose   | 83                           | -  | 1     | -      | 1       | -       | 1       | -       | 5       | 5       | 9       | 13      | 16      | 8       | 7       | 4       | 4       | 3       | 2       | 4       | -       | -           |
| 1574     | R70 Beschleunigte Blutkörperchensenkungsreaktion und Veränderungen der Erythrozyten                              | 4                            | -  | -     | -      | -       | -       | -       | -       | -       | -       | -       | -       | -       | 1       | -       | -       | 2       | -       | -       | 1       | -       | -           |
| 1575     | R71 Veränderung der Erythrozyten   | -                            | -  | -     | -      | -       | -       | -       | -       | -       | -       | -       | -       | -       | -       | -       | -       | -       | -       | -       | -       | -       | -           |
| 1576     | R72 Veränderung der Leukozyten, anderenorts nicht klassifiziert  | 4                            | -  | -     | -      | -       | -       | -       | -       | -       | 1       | -       | -       | -       | -       | 1       | -       | -       | 1       | -       | 1       | -       | -           |
| 1577     | R73 Erhöhter Blutglukosewert   | 28                           | -  | -     | -      | 1       | -       | -       | -       | 3       | -       | 5       | 6       | 3       | 2       | 1       | 2       | 1       | 1       | 2       | 1       | -       | -           |
| 1578     | R74 Abnorme Serumenzymwerte  | 40                           | -  | -     | -      | -       | -       | 1       | -       | 2       | 4       | 4       | 6       | 12      | 5       | 4       | -       | 1       | -       | -       | 1       | -       | -           |
| 1579     | R75 Laborhinweis auf Humanes Immundefizienz-Virus (HIV)  | -                            | -  | -     | -      | -       | -       | -       | -       | -       | -       | -       | -       | -       | -       | -       | -       | -       | -       | -       | -       | -       | -           |
| 1580     | R76 Sonstige abnorme immunologische Serumbefunde   | 2                            | -  | 1     | -      | -       | -       | -       | -       | -       | -       | -       | -       | 1       | -       | -       | -       | -       | -       | -       | -       | -       | -           |
| 1581     | R77 Sonstige Veränderungen der Plasmaproteine  | 2                            | -  | -     | -      | -       | -       | -       | -       | -       | -       | -       | -       | -       | -       | -       | 1       | -       | 1       | -       | -       | -       | -           |
| 1582     | R78 Nachweis von Drogen und anderen Substanzen, die normalerweise nicht im Blut vorhanden sind                   | -                            | -  | -     | -      | -       | -       | -       | -       | -       | -       | -       | -       | -       | -       | -       | -       | -       | -       | -       | -       | -       | -           |
| 1583     | R79 Sonstige abnorme Befunde der Blutchemie  | 3                            | -  | -     | -      | -       | -       | -       | -       | -       | -       | -       | 1       | -       | -       | 1       | 1       | -       | -       | -       | -       | -       | -           |
| 1584     | R80-R82 Abnorme Urinuntersuchungsbefunde ohne Vorliegen einer Diagnose   | 2                            | -  | -     | 1      | -       | -       | -       | -       | -       | -       | -       | 1       | -       | -       | -       | -       | -       | -       | -       | -       | -       | -           |
| 1585     | R80 Isolierte Proteinurie  | -                            | -  | -     | -      | -       | -       | -       | -       | -       | -       | -       | -       | -       | -       | -       | -       | -       | -       | -       | -       | -       | -           |
| 1586     | R81 Glukosurie   | -                            | -  | -     | -      | -       | -       | -       | -       | -       | -       | -       | -       | -       | -       | -       | -       | -       | -       | -       | -       | -       | -           |
| 1587     | R82 Sonstige abnorme Urinbefunde   | 2                            | -  | -     | 1      | -       | -       | -       | -       | -       | -       | -       | 1       | -       | -       | -       | -       | -       | -       | -       | -       | -       | -           |
| 1588     | R83-R89 Abn. Befunde o. Vorliegen einer Diag. bei der Untersuchung anderer Körperflüssigkeiten, Subst. u. Gewebe | 12                           | -  | -     | -      | -       | 1       | 1       | -       | 1       | -       | 1       | -       | -       | -       | -       | 3       | 1       | 2       | 1       | 1       | -       | -           |
| 1589     | R83 Abnorme Liquorbefunde  | 2                            | -  | -     | -      | -       | -       | -       | -       | -       | -       | -       | -       | -       | -       | -       | 1       | -       | -       | -       | 1       | -       | -           |
| 1590     | R84 Abnorme Befunde in Untersuchungsmaterialien aus Atemwegen und Thorax   | 2                            | -  | -     | -      | -       | 1       | -       | -       | -       | -       | -       | -       | -       | -       | -       | -       | 1       | -       | -       | -       | -       | -           |
| 1591     | R85 Abnorme Befunde in Untersuchungsmaterialien aus Verdauungsorganen und Bauchhöhle                             | 1                            | -  | -     | -      | -       | -       | -       | -       | -       | -       | -       | -       | -       | -       | -       | 1       | -       | -       | -       | -       | -       | -           |
| 1592     | R86 Abnorme Befunde in Untersuchungsmaterialien aus den männlichen Genitalorganen                                | 2                            | -  | -     | -      | -       | -       | -       | -       | -       | -       | -       | -       | -       | -       | -       | -       | -       | 1       | 1       | -       | -       | -           |
| 1593     | R87 Abnorme Befunde in Untersuchungsmaterialien aus den weiblichen Genitalorganen                                | 4                            | -  | -     | -      | -       | -       | 1       | -       | 1       | -       | -       | -       | -       | -       | -       | 1       | -       | 1       | -       | -       | -       | -           |
| 1594     | R89 Abnorme Befunde in Untersuchungsmaterialien aus anderen Körperorganen, -systemen und -geweben                | 1                            | -  | -     | -      | -       | -       | -       | -       | -       | -       | 1       | -       | -       | -       | -       | -       | -       | -       | -       | -       | -       | -           |

**Vollstationäre Patienten und Patientinnen der Vorsorge- oder Rehabilitationseinrichtungen\*) 2007**  
**2 Nach Hauptdiagnose (dreistelliger ICD-Schlüssel) und Altersgruppen**

| Lfd.<br>Nr. | Pos.-Nr. der ICD-10 / Hauptdiagnose  | Ins-<br>gesamt <sup>1)</sup> | Davon im Alter von ... bis unter ... Jahre |            |            |            |              |              |              |              |              |              |              |              |              |              |               |               |               |               |              |              |             |
|-------------|--|------------------------------|--|------------|------------|------------|--------------|--------------|--------------|--------------|--------------|--------------|--------------|--------------|--------------|--------------|---------------|---------------|---------------|---------------|--------------|--------------|-------------|
|             |  |                              | unter 1                                    | 1 - 5      | 5 - 10     | 10 - 15    | 15 - 20      | 20 - 25      | 25 - 30      | 30 - 35      | 35 - 40      | 40 - 45      | 45 - 50      | 50 - 55      | 55 - 60      | 60 - 65      | 65 - 70       | 70 - 75       | 75 - 80       | 80 - 85       | 85 - 90      | 90 - 95      | 95 u. älter |
| Anzahl      |  |                              |  |            |            |            |              |              |              |              |              |              |              |              |              |              |               |               |               |               |              |              |             |
| 1595        | R90-R94 Abnorme Befunde ohne Vorliegen einer Diagnose bei bildgebender Diagnostik und Funktionsprüfungen | 329                          | 1  | 47         | 63         | 30         | 3            | 2            | 5            | 10           | 3            | 27           | 21           | 17           | 30           | 17           | 17            | 11            | 7             | 12            | 6            | -            | -           |
| 1596        | R90 Abnorme Befunde bei der bildgebenden Diagnostik des Zentralnervensystems                             | 28                           | -  | -          | 2          | 1          | -            | 1            | 1            | -            | -            | 3            | 3            | 5            | 2            | 2            | 3             | -             | 3             | 1             | 1            | -            | -           |
| 1597        | R91 Abnorme Befunde bei der bildgebenden Diagnostik der Lunge  | 15                           | -  | -          | -          | -          | -            | -            | 1            | -            | -            | 1            | 2            | 2            | 3            | -            | -             | 3             | 1             | 2             | -            | -            | -           |
| 1598        | R92 Abnorme Befunde bei der bildgebenden Diagnostik der Mamma (Brustdrüse)                               | 2                            | -  | 1          | -          | -          | -            | -            | -            | -            | -            | -            | -            | -            | -            | -            | -             | -             | -             | -             | 1            | -            | -           |
| 1599        | R93 Abnorme Befunde bei der bildgebenden Diagnostik sonstiger Körperstrukturen                           | 8                            | -  | -          | -          | 1          | -            | -            | -            | -            | -            | 2            | -            | 2            | 1            | 2            | -             | -             | -             | -             | -            | -            | -           |
| 1600        | R94 Abnorme Ergebnisse von Funktionsprüfungen  | 276                          | 1  | 46         | 61         | 28         | 3            | 1            | 3            | 10           | 3            | 21           | 16           | 8            | 24           | 13           | 14            | 8             | 3             | 9             | 4            | -            | -           |
| 1601        | R95-R99 Ungenau bezeichnete und unbekannte Diagnose  | 76                           | -  | -          | -          | -          | -            | -            | -            | 1            | -            | -            | 1            | 2            | 2            | 7            | 9             | 11            | 17            | 14            | 7            | 4            | 1           |
| 1602        | R95 Plötzlicher Kindstod   | -                            | -  | -          | -          | -          | -            | -            | -            | -            | -            | -            | -            | -            | -            | -            | -             | -             | -             | -             | -            | -            | -           |
| 1603        | R96 Sonstiger plötzlicher Tod unbekannter Ursache  | 55                           | -  | -          | -          | -          | -            | -            | -            | 1            | -            | -            | 1            | 1            | -            | 6            | 4             | 9             | 12            | 11            | 7            | 3            | -           |
| 1604        | R98 Tod ohne Anwesenheit anderer Personen  | 3                            | -  | -          | -          | -          | -            | -            | -            | -            | -            | -            | -            | 1            | -            | -            | 1             | -             | 1             | -             | -            | -            | -           |
| 1605        | R99 Sonstige ungenau oder nicht näher bezeichnete Todesursachen  | 18                           | -  | -          | -          | -          | -            | -            | -            | -            | -            | -            | -            | -            | 2            | 1            | 4             | 2             | 4             | 3             | -            | 1            | 1           |
| 1606        | <b>S00-T98 Verletzungen, Vergiftungen und bestimmte andere Folgen äußerer Ursachen</b>                   | <b>96 982</b>                | <b>25</b>                                  | <b>149</b> | <b>318</b> | <b>286</b> | <b>1 210</b> | <b>1 856</b> | <b>1 746</b> | <b>1 832</b> | <b>2 836</b> | <b>4 223</b> | <b>4 932</b> | <b>6 132</b> | <b>6 956</b> | <b>6 600</b> | <b>10 619</b> | <b>12 066</b> | <b>13 377</b> | <b>12 774</b> | <b>6 806</b> | <b>1 881</b> | <b>355</b>  |
| 1607        | S00-S09 Verletzungen des Kopfes  | 7 672                        | 8  | 30         | 49         | 61         | 344          | 444          | 347          | 314          | 429          | 593          | 631          | 634          | 599          | 530          | 714           | 659           | 580           | 456           | 220          | 27           | 3           |
| 1608        | S00 Oberflächliche Verletzung des Kopfes   | 20                           | -  | -          | -          | -          | -            | -            | -            | -            | -            | 1            | -            | 1            | 3            | 1            | -             | 4             | 4             | 5             | -            | 1            | -           |
| 1609        | S01 Offene Wunde des Kopfes  | 24                           | -  | -          | -          | -          | 1            | -            | 1            | 2            | 2            | 1            | 4            | -            | 1            | -            | 4             | -             | 4             | 2             | 2            | -            | -           |
| 1610        | S02 Fraktur des Schädels und der Gesichtsschädelknochen  | 409                          | 1  | 1          | 3          | 6          | 22           | 25           | 23           | 20           | 22           | 38           | 33           | 41           | 30           | 25           | 26            | 29            | 24            | 29            | 10           | 1            | -           |
| 1611        | S03 Luxation, Verstauchung und Zerrung von Gelenken und Bändern des Kopfes                               | 6                            | -  | -          | -          | -          | 1            | -            | -            | -            | -            | -            | -            | -            | 2            | -            | 1             | -             | -             | 2             | -            | -            | -           |
| 1612        | S04 Verletzung von Hirnnerven  | 15                           | -  | -          | -          | -          | 2            | -            | -            | 1            | -            | -            | 1            | -            | 4            | 1            | 2             | 1             | 1             | 2             | -            | -            | -           |
| 1613        | S05 Verletzung des Auges und der Orbita  | 27                           | -  | -          | -          | -          | -            | -            | -            | -            | -            | 1            | 2            | 2            | 4            | -            | 3             | 4             | 1             | 7             | 2            | 1            | -           |
| 1614        | S06 Intrakranielle Verletzung  | 6 889                        | 7  | 29         | 45         | 54         | 310          | 392          | 309          | 282          | 384          | 536          | 560          | 565          | 528          | 488          | 651           | 603           | 529           | 398           | 193          | 23           | 3           |
| 1615        | S07 Zerquetschung des Kopfes   | 14                           | -  | -          | -          | -          | -            | 1            | 1            | -            | -            | -            | 2            | 1            | -            | 1            | 1             | 1             | 3             | 1             | 2            | -            | -           |
| 1616        | S08 Traumatische Amputation von Teilen des Kopfes  | 6                            | -  | -          | -          | -          | -            | -            | -            | -            | -            | -            | -            | 1            | -            | -            | 1             | 2             | 2             | -             | -            | -            | -           |
| 1617        | S09 Sonstige und nicht näher bezeichnete Verletzungen des Kopfes   | 262                          | -  | -          | 1          | 1          | 9            | 25           | 13           | 9            | 21           | 16           | 29           | 23           | 27           | 14           | 25            | 15            | 12            | 10            | 11           | 1            | -           |
| 1618        | S10-S19 Verletzungen des Halses  | 1 120                        | -  | -          | -          | 1          | 33           | 41           | 45           | 46           | 70           | 110          | 115          | 99           | 95           | 90           | 97            | 92            | 80            | 64            | 35           | 7            | -           |
| 1619        | S10 Oberflächliche Verletzung des Halses   | 4                            | -  | -          | -          | -          | -            | -            | -            | -            | 1            | -            | 1            | -            | -            | -            | 1             | 1             | -             | -             | -            | -            | -           |
| 1620        | S11 Offene Wunde des Halses  | 5                            | -  | -          | -          | -          | -            | -            | -            | -            | -            | 1            | 2            | -            | 2            | -            | -             | -             | -             | -             | -            | -            | -           |
| 1621        | S12 Fraktur im Bereich des Halses  | 606                          | -  | -          | -          | -          | 17           | 24           | 18           | 20           | 34           | 60           | 51           | 50           | 49           | 44           | 54            | 51            | 57            | 49            | 22           | 6            | -           |
| 1622        | S13 Luxation, Verstauchung und Zerrung von Gelenken und Bändern im Halshöhe                              | 189                          | -  | -          | -          | -          | 3            | 7            | 8            | 12           | 15           | 19           | 30           | 27           | 16           | 17           | 6             | 12            | 6             | 8             | 3            | -            | -           |
| 1623        | S14 Verletzung der Nerven und des Rückenmarkes in Halshöhe   | 300                          | -  | -          | -          | -          | 13           | 10           | 19           | 14           | 20           | 30           | 29           | 20           | 28           | 27           | 33            | 25            | 15            | 7             | 9            | 1            | -           |
| 1624        | S15 Verletzung von Blutgefäßen in Halshöhe   | 6                            | -  | -          | -          | -          | -            | -            | -            | -            | -            | -            | 1            | 2            | -            | -            | 1             | 1             | -             | -             | -            | -            | -           |
| 1625        | S16 Verletzung von Muskeln und Sehnen in Halshöhe  | 2                            | -  | -          | -          | -          | -            | -            | -            | -            | -            | -            | -            | -            | -            | 1            | -             | 1             | -             | -             | -            | -            | -           |
| 1626        | S17 Zerquetschung des Halses   | 2                            | -  | -          | -          | -          | -            | -            | -            | -            | -            | -            | 1            | -            | -            | -            | -             | -             | 1             | -             | -            | -            | -           |
| 1627        | S18 Traumatische Amputation in Halshöhe  | 1                            | -  | -          | -          | -          | -            | -            | -            | -            | -            | -            | -            | -            | -            | -            | 1             | -             | -             | -             | -            | -            | -           |
| 1628        | S19 Sonstige und nicht näher bezeichnete Verletzungen des Halses   | 5                            | -  | -          | -          | 1          | -            | -            | -            | -            | -            | -            | -            | -            | -            | 1            | 1             | 1             | -             | -             | 1            | -            | -           |
| 1629        | S20-S29 Verletzungen des Thorax  | 3 237                        | -  | 2          | 3          | 3          | 63           | 100          | 103          | 102          | 161          | 232          | 257          | 288          | 319          | 205          | 321           | 326           | 331           | 272           | 116          | 23           | 10          |
| 1630        | S20 Oberflächliche Verletzung des Thorax   | 33                           | -  | -          | -          | -          | 1            | -            | 1            | -            | -            | 5            | 2            | 3            | 2            | 1            | 3             | 1             | 3             | 8             | 2            | 1            | -           |
| 1631        | S21 Offene Wunde des Thorax  | 20                           | -  | -          | -          | -          | -            | 1            | -            | 1            | -            | -            | -            | 4            | -            | 1            | -             | 3             | 3             | 5             | 2            | -            | -           |
| 1632        | S22 Fraktur der Rippe(n), des Sternums und der Brustwirbelsäule  | 2 763                        | -  | -          | 3          | 2          | 45           | 77           | 88           | 82           | 142          | 190          | 209          | 245          | 278          | 180          | 266           | 286           | 302           | 233           | 105          | 20           | 10          |
| 1633        | S23 Luxation, Verstauchung und Zerrung von Gelenken und Bändern im Bereich des Thorax                    | 730                          | -  | -          | -          | -          | 1            | 1            | 1            | 2            | 2            | 1            | 6            | 1            | 2            | 1            | 2             | 5             | 2             | 3             | -            | -            | -           |
| 1634        | S24 Verletzung der Nerven und des Rückenmarkes in Thoraxhöhe   | 236                          | -  | 2          | -          | 1          | 6            | 7            | 10           | 12           | 11           | 28           | 28           | 26           | 20           | 15           | 34            | 16            | 15            | 4             | 1            | -            | -           |
| 1635        | S25 Verletzung von Blutgefäßen des Thorax  | 7                            | -  | -          | -          | -          | 1            | 1            | -            | -            | -            | -            | -            | 1            | -            | -            | 3             | 1             | -             | -             | -            | -            | -           |
| 1636        | S26 Verletzung des Herzens   | 9                            | -  | -          | -          | -          | 1            | -            | -            | -            | 2            | 1            | 1            | 1            | -            | 1            | -             | 1             | -             | 1             | -            | -            | -           |
| 1637        | S27 Verletzung sonstiger und nicht näher bezeichneter intrathorakaler Organe                             | 109                          | -  | -          | -          | -          | 8            | 12           | 2            | 4            | 3            | 6            | 7            | 6            | 14           | 4            | 12            | 9             | 4             | 13            | 4            | 1            | -           |
| 1638        | S28 Zerquetschung des Thorax und traumatische Amputation von Teilen des Thorax                           | 2                            | -  | -          | -          | -          | -            | -            | 1            | -            | -            | -            | -            | -            | -            | -            | -             | -             | -             | 1             | -            | -            | -           |
| 1639        | S29 Sonstige und nicht näher bezeichnete Verletzungen des Thorax   | 28                           | -  | -          | -          | -          | -            | 1            | -            | 1            | 1            | 1            | 4            | 1            | 3            | 2            | 1             | 4             | 2             | 4             | 2            | 1            | -           |
| 1640        | S30-S39 Verletzungen des Abdomens, der Lumbosakralgegend, der Lendenwirbelsäule                          | 9 110                        | 1  | 2          | 6          | 6          | 151          | 248          | 205          | 205          | 323          | 504          | 548          | 670          | 790          | 667          | 907           | 968           | 1 086         | 1 091         | 571          | 145          | 16          |
| 1641        | S30 Oberflächliche Verletzung des Abdomens, der Lumbosakralgegend und des Beckens                        | 73                           | -  | -          | -          | -          | 1            | 1            | 2            | 2            | 3            | 5            | 6            | 8            | 1            | 3            | 3             | 4             | 10            | 15            | 8            | 1            | -           |
| 1642        | S31 Offene Wunde des Abdomens, der Lumbosakralgegend und des Beckens                                     | 29                           | -  | -          | -          | -          | -            | 4            | 2            | 1            | -            | 4            | -            | 2            | 2            | 2            | 3             | 3             | 2             | 3             | 1            | -            | -           |
| 1643        | S32 Fraktur der Lendenwirbelsäule und des Beckens  | 8 530                        | 1  | 1          | 4          | 5          | 131          | 221          | 182          | 191          | 284          | 463          | 478          | 600          | 742          | 631          | 853           | 928           | 1 056         | 1 047         | 553          | 143          | 16          |
| 1644        | S33 Luxation, Verstauchung und Zerrung von Gelenken und Bändern der Lendenwirbelsäule                    | 98                           | -  | -          | -          | -          | 1            | 3            | 1            | 2            | 8            | 10           | 18           | 14           | 8            | 7            | 7             | 8             | 2             | 5             | 4            | -            | -           |
| 1645        | S34 Verletzung der Nerven und des lumbalen Rückenmarkes in Höhe des Abdomens, d                          | 153                          | -  | -          | -          | -          | 9            | 4            | 7            | 6            | 12           | 10           | 17           | 20           | 16           | 7            | 20            | 12            | 2             | 9             | 2            | -            | -           |
| 1646        | S35 Verletzung von Blutgefäßen in Höhe des Abdomens, der Lumbosakralgegend und d                         | 6                            | -  | -          | -          | -          | -            | 1            | -            | -            | -            | 1            | -            | -            | -            | -            | 1             | 2             | -             | 1             | -            | -            | -           |
| 1647        | S36 Verletzung von intraabdominalen Organen  | 144                          | -  | -          | 2          | -          | 6            | 10           | 7            | 3            | 7            | 6            | 13           | 16           | 16           | 14           | 15            | 9             | 10            | 7             | 3            | -            | -           |
| 1648        | S37 Verletzung der Hamorgane und der Beckenorgane  | 41                           | -  | -          | -          | -          | 1            | 2            | 3            | -            | 3            | 3            | 6            | 6            | 4            | 1            | 4             | 1             | 3             | 3             | -            | 1            | -           |
| 1649        | S38 Zerquetschung und traumatische Amputation von Teilen des Abdomens, der Lumb                          | 4                            | -  | -          | -          | -          | -            | -            | -            | -            | 1            | 1            | 1            | 1            | -            | -            | -             | -             | -             | -             | -            | -            | -           |
| 1650        | S39 Sonstige und nicht näher bezeichnete Verletzungen des Abdomens, der Lumbosak                         | 32                           | -  | 1          | -          | 1          | 2            | 2            | 1            | -            | 5            | 1            | 9            | 3            | 1            | 2            | 1             | 1             | 1             | 1             | -            | -            | -           |
| 1651        | S40-S49 Verletzungen der Schulter und des Oberarmes  | 6 920                        | -  | 3          | 4          | 6          | 39           | 76           | 74           | 100          | 178          | 292          | 368          | 542          | 695          | 538          | 754           | 848           | 959           | 893           | 444          | 99           | 8           |
| 1652        | S40 Oberflächliche Verletzung der Schulter und des Oberarmes   | 33                           | -  | -          | -          | -          | -            | -            | -            | 1            | 1            | 5            | 6            | 4            | 2            | 2            | 2             | 3             | 1             | 3             | 3            | -            | -           |
| 1653        | S41 Offene Wunde der Schulter und des Oberarmes  | 18                           | -  | -          | -          | -          | -            | 1            | -            | -            | -            | 1            | 2            | 3            | 2            | -            | 2             | 3             | 3             | 1             | -            | -            | -           |
| 1654        | S42 Fraktur im Bereich der Schulter und des Oberarmes  | 5 543                        | -  | 2          | 4          | 6          | 24           | 37           | 35           | 57           | 96           | 193          | 227          | 355          | 490          | 395          | 624           | 758           | 883           | 840           | 411          | 98           | 8           |
| 1655        | S43 Luxation, Verstauchung und Zerrung von Gelenken und Bändern des Schultergürtel                       | 619                          | -  | -          | -          | -          | 11           | 34           | 34           | 37           | 61           | 49           | 68           | 68           | 66           | 51           | 38            | 37            | 30            | 20            | 15           | -            | -           |
| 1656        | S44 Verletzung von Nerven in Höhe der Schulter und des Oberarmes   | 52                           | -  | -          | -          | -          | -            | 1            | 2            | 1            | 2            | 3            | 4            | 7            | 8            | 6            | 6             | 3             | 3             | 3             | 3            | -            | -           |
| 1657        | S45 Verletzung von Blutgefäßen in Höhe der Schulter und des Oberarmes                                    | 15                           | -  | -          | -          | -          | -            | -            | -            | -            | 1            | 5            | 1            | 1            | 5            | 1            | -             | 1             | -             | -             | -            | -            | -           |

**Vollstationäre Patienten und Patientinnen der Vorsorge- oder Rehabilitationseinrichtungen\*) 2007**  
**2 Nach Hauptdiagnose (dreistelliger ICD-Schlüssel) und Altersgruppen**

| Lfd.<br>Nr. | Pos.-Nr. der ICD-10 / Hauptdiagnose   | Ins-<br>gesamt <sup>1)</sup> | Davon im Alter von ... bis unter ... Jahre |       |        |         |         |         |         |         |         |         |         |         |         |         |         |         |         |         |         |         |             |   |  |
|-------------|---|------------------------------|--|-------|--------|---------|---------|---------|---------|---------|---------|---------|---------|---------|---------|---------|---------|---------|---------|---------|---------|---------|-------------|---|--|
|             |   |                              | unter 1                                    | 1 - 5 | 5 - 10 | 10 - 15 | 15 - 20 | 20 - 25 | 25 - 30 | 30 - 35 | 35 - 40 | 40 - 45 | 45 - 50 | 50 - 55 | 55 - 60 | 60 - 65 | 65 - 70 | 70 - 75 | 75 - 80 | 80 - 85 | 85 - 90 | 90 - 95 | 95 u. älter |   |  |
| Anzahl      |   |                              |  |       |        |         |         |         |         |         |         |         |         |         |         |         |         |         |         |         |         |         |             |   |  |
| 1658        | S46 Verletzung von Muskeln und Sehnen in Höhe der Schulter und des Oberarmes        | 530                          | -  | 1     | -      | -       | -       | -       | 1       | 1       | 3       | 14      | 29      | 45      | 95      | 116     | 77      | 72      | 39      | 25      | 9       | 3       | -           | - |  |
| 1659        | S47 Zerquetschung der Schulter und des Oberarmes                                    | 2                            | -  | -     | -      | -       | -       | -       | -       | -       | -       | -       | -       | 1       | -       | -       | -       | -       | -       | -       | 1       | -       | -           | - |  |
| 1660        | S48 Traumatische Amputation an Schulter und Oberarm                                 | 55                           | -  | -     | -      | -       | 2       | 2       | 2       | 1       | 2       | 4       | 4       | 1       | 3       | 1       | 6       | 3       | 8       | 9       | 6       | 1       | -           | - |  |
| 1661        | S49 Sonstige und nicht näher bezeichnete Verletzungen der Schulter und des Oberarm  | 53                           | -  | -     | -      | -       | 2       | -       | -       | -       | 1       | 3       | 10      | 8       | 3       | 5       | 4       | 1       | 6       | 7       | 3       | -       | -           |   |  |
| 1662        | S50-S59 Verletzungen des Ellenbogens und des Unterarmes                             | 1 207                        | -  | -     | 4      | 2       | 18      | 27      | 34      | 38      | 87      | 81      | 132     | 147     | 126     | 70      | 88      | 77      | 96      | 107     | 53      | 15      | 5           |   |  |
| 1663        | S50 Oberflächliche Verletzung des Unterarmes  | 3                            | -  | -     | -      | -       | -       | -       | -       | -       | -       | -       | 1       | 1       | -       | -       | -       | -       | -       | 1       | -       | -       | -           |   |  |
| 1664        | S51 Offene Wunde des Unterarmes   | 20                           | -  | -     | -      | -       | -       | 1       | 1       | 2       | 2       | 1       | 2       | 3       | -       | 1       | 3       | 2       | -       | -       | 2       | -       | -           |   |  |
| 1665        | S52 Fraktur des Unterarmes  | 1 045                        | -  | -     | 4      | 2       | 14      | 23      | 23      | 32      | 72      | 66      | 113     | 124     | 114     | 67      | 77      | 62      | 92      | 95      | 47      | 13      | 5           |   |  |
| 1666        | S53 Luxation, Verstauchung und Zerrung des Ellenbogengelenkes und von Bändern des   | 62                           | -  | -     | -      | -       | 4       | -       | 8       | 3       | 6       | 4       | 9       | 11      | 7       | 1       | 3       | 4       | 1       | 1       | -       | -       | -           |   |  |
| 1667        | S54 Verletzung von Nerven in Höhe des Unterarmes                                    | 19                           | -  | -     | -      | -       | -       | 1       | 1       | -       | 3       | 3       | 3       | 2       | 3       | -       | -       | 2       | -       | 1       | -       | -       | -           |   |  |
| 1668        | S55 Verletzung von Blutgefäßen in Höhe des Unterarmes                               | 1                            | -  | -     | -      | -       | -       | -       | -       | -       | -       | -       | -       | -       | -       | -       | -       | 1       | -       | -       | -       | -       | -           |   |  |
| 1669        | S56 Verletzung von Muskeln und Sehnen in Höhe des Unterarmes                        | 6                            | -  | -     | -      | -       | -       | 1       | -       | -       | 1       | 1       | -       | 1       | 1       | -       | -       | -       | -       | -       | -       | 1       | -           |   |  |
| 1670        | S57 Zerquetschung des Unterarmes  | 7                            | -  | -     | -      | -       | -       | 1       | -       | -       | -       | 1       | 1       | 2       | -       | -       | -       | 1       | 1       | -       | -       | -       | -           |   |  |
| 1671        | S58 Traumatische Amputation am Unterarm   | 29                           | -  | -     | -      | -       | -       | -       | -       | -       | 1       | 4       | 1       | 2       | 1       | -       | 4       | 5       | 2       | 7       | 1       | 1       | -           |   |  |
| 1672        | S59 Sonstige und nicht näher bezeichnete Verletzungen des Unterarmes                | 15                           | -  | -     | -      | -       | -       | -       | 1       | 1       | 2       | 1       | 2       | 1       | -       | 1       | 1       | -       | -       | 2       | 3       | -       | -           |   |  |
| 1673        | S60-S69 Verletzungen des Handgelenkes und der Hand                                  | 440                          | -  | -     | 2      | 1       | 5       | 11      | 14      | 31      | 41      | 44      | 62      | 55      | 57      | 24      | 26      | 21      | 17      | 15      | 12      | 2       | -           |   |  |
| 1674        | S60 Oberflächliche Verletzung des Handgelenkes und der Hand                         | 23                           | -  | -     | -      | -       | 1       | -       | -       | 1       | 1       | 1       | 6       | 1       | 3       | 3       | 4       | 1       | -       | 1       | -       | -       | -           |   |  |
| 1675        | S61 Offene Wunde des Handgelenkes und der Hand                                      | 15                           | -  | -     | -      | -       | -       | 2       | -       | 1       | 1       | -       | 3       | 3       | 1       | -       | 2       | 1       | -       | 1       | -       | -       | -           |   |  |
| 1676        | S62 Fraktur im Bereich des Handgelenkes und der Hand                                | 177                          | -  | -     | 1      | 1       | 1       | 3       | 5       | 17      | 18      | 19      | 18      | 23      | 16      | 11      | 8       | 11      | 13      | 5       | 5       | 2       | -           |   |  |
| 1677        | S63 Luxation, Verstauchung und Zerrung von Gelenken und Bändern in Höhe des Hand    | 55                           | -  | -     | -      | -       | -       | 1       | 1       | 5       | 9       | 4       | 10      | 2       | 14      | -       | 3       | 1       | 2       | 2       | 1       | -       | -           |   |  |
| 1678        | S64 Verletzung von Nerven in Höhe des Handgelenkes und der Hand                     | 15                           | -  | -     | 1      | -       | -       | -       | -       | 2       | -       | 4       | 2       | 3       | 1       | 2       | -       | -       | -       | -       | -       | -       | -           |   |  |
| 1679        | S65 Verletzung von Blutgefäßen in Höhe des Handgelenkes und der Hand                | 3                            | -  | -     | -      | -       | -       | -       | -       | 1       | -       | -       | -       | -       | -       | -       | -       | -       | -       | 1       | 1       | -       | -           |   |  |
| 1680        | S66 Verletzung von Muskeln und Sehnen in Höhe des Handgelenkes und der Hand         | 30                           | -  | -     | -      | -       | -       | 1       | 1       | 1       | 2       | 3       | 7       | 5       | 7       | 2       | 1       | -       | -       | -       | -       | -       | -           |   |  |
| 1681        | S67 Zerquetschung des Handgelenkes und der Hand                                     | 15                           | -  | -     | -      | -       | -       | -       | 1       | -       | 1       | -       | 1       | 4       | 3       | 1       | -       | 1       | 1       | -       | 2       | -       | -           |   |  |
| 1682        | S68 Traumatische Amputation an Handgelenk und Hand                                  | 60                           | -  | -     | -      | -       | 1       | -       | 4       | 1       | 3       | 10      | 9       | 10      | 8       | 4       | 3       | 4       | 1       | 1       | 1       | -       | -           |   |  |
| 1683        | S69 Sonstige und nicht näher bezeichnete Verletzungen des Handgelenkes und der Ha   | 47                           | -  | -     | -      | -       | 2       | 4       | 2       | 2       | 6       | 3       | 6       | 4       | 4       | 1       | 5       | 2       | -       | 4       | 2       | -       | -           |   |  |
| 1684        | S70-S79 Verletzungen der Hüfte und des Oberschenkels                                | 32 219                       | 4  | 4     | 7      | 9       | 146     | 190     | 155     | 146     | 265     | 493     | 761     | 1 103   | 1 365   | 1 683   | 3 199   | 4 227   | 5 856   | 6 746   | 4 183   | 1 388   | 287         |   |  |
| 1685        | S70 Oberflächliche Verletzung der Hüfte und des Oberschenkels                       | 67                           | -  | -     | -      | -       | 1       | 1       | -       | 1       | 2       | -       | 4       | 3       | 3       | 3       | 3       | 4       | 11      | 10      | 16      | 3       | 2           |   |  |
| 1686        | S71 Offene Wunde der Hüfte und des Oberschenkels                                    | 72                           | -  | -     | -      | -       | -       | -       | 1       | 2       | -       | 4       | 2       | 5       | 5       | 5       | 5       | 9       | 11      | 16      | 4       | 3       | -           |   |  |
| 1687        | S72 Fraktur des Femurs  | 31 211                       | 4  | 3     | 6      | 8       | 132     | 173     | 141     | 131     | 235     | 438     | 693     | 1 025   | 1 290   | 1 594   | 3 084   | 4 105   | 5 738   | 6 623   | 4 127   | 1 377   | 283         |   |  |
| 1688        | S73 Luxation, Verstauchung und Zerrung des Hüftgelenkes und von Bändern der Hüfte   | 225                          | -  | 1     | 1      | 1       | 7       | 6       | 3       | 3       | 7       | 12      | 12      | 9       | 12      | 20      | 29      | 32      | 30      | 32      | 6       | 1       | 1           |   |  |
| 1689        | S74 Verletzung von Nerven in Höhe der Hüfte und des Oberschenkels                   | 44                           | -  | -     | -      | -       | 1       | 1       | 3       | -       | 2       | 2       | 1       | 1       | 4       | 3       | 6       | 5       | 7       | 3       | 5       | -       | -           |   |  |
| 1690        | S75 Verletzung von Blutgefäßen in Höhe der Hüfte und des Oberschenkels              | 10                           | -  | -     | -      | -       | -       | -       | -       | -       | 1       | -       | 1       | 1       | 1       | 2       | -       | 1       | -       | 3       | -       | -       | -           |   |  |
| 1691        | S76 Verletzung von Muskeln und Sehnen in Höhe der Hüfte und des Oberschenkels       | 239                          | -  | -     | -      | -       | 1       | 2       | 4       | 6       | 11      | 12      | 21      | 33      | 25      | 25      | 18      | 28      | 30      | 17      | 5       | 1       | -           |   |  |
| 1692        | S77 Zerquetschung der Hüfte und des Oberschenkels                                   | 8                            | -  | -     | -      | -       | -       | -       | -       | -       | -       | -       | 1       | 1       | 1       | 1       | -       | 4       | -       | -       | -       | -       | -           |   |  |
| 1693        | S78 Traumatische Amputation an Hüfte und Oberschenkel                               | 287                          | -  | -     | -      | -       | 2       | 2       | 2       | 3       | 5       | 21      | 24      | 18      | 19      | 26      | 52      | 33      | 26      | 35      | 15      | 3       | -           |   |  |
| 1694        | S79 Sonstige und nicht näher bezeichnete Verletzungen der Hüfte und des Oberschenk  | 56                           | -  | -     | -      | -       | 2       | 5       | 1       | -       | 2       | 4       | 2       | 7       | 5       | 4       | 2       | 6       | 3       | 7       | 5       | -       | 1           |   |  |
| 1695        | S80-S89 Verletzungen des Knies und des Unterschenkels                               | 8 628                        | -  | 1     | 5      | 8       | 196     | 343     | 375     | 394     | 626     | 862     | 844     | 963     | 893     | 626     | 706     | 579     | 528     | 450     | 190     | 31      | 8           |   |  |
| 1696        | S80 Oberflächliche Verletzung des Unterschenkels                                    | 45                           | -  | -     | -      | -       | -       | 2       | 5       | 3       | 2       | 1       | 4       | 3       | 1       | 1       | 2       | 7       | 4       | 5       | 5       | -       | -           |   |  |
| 1697        | S81 Offene Wunde des Unterschenkels   | 64                           | -  | -     | -      | -       | -       | 2       | 2       | -       | 7       | 9       | 5       | 10      | 8       | 2       | 6       | 4       | 1       | 6       | 2       | -       | -           |   |  |
| 1698        | S82 Fraktur des Unterschenkels, einschließlich des oberen Sprunggelenkes            | 6 024                        | -  | -     | 3      | 1       | 64      | 133     | 153     | 188     | 322     | 506     | 561     | 724     | 707     | 530     | 602     | 491     | 455     | 393     | 156     | 27      | 8           |   |  |
| 1699        | S83 Luxation, Verstauchung und Zerrung des Kniegelenkes und von Bändern des Knieg   | 1 906                        | -  | 1     | 1      | 6       | 121     | 202     | 203     | 182     | 254     | 291     | 208     | 158     | 119     | 47      | 43      | 23      | 23      | 15      | 8       | 1       | -           |   |  |
| 1700        | S84 Verletzung von Nerven in Höhe des Unterschenkels                                | 12                           | -  | -     | -      | -       | 2       | -       | -       | 1       | -       | -       | 1       | 2       | -       | -       | 1       | 2       | 1       | 1       | 1       | -       | -           |   |  |
| 1701        | S85 Verletzung von Blutgefäßen in Höhe des Unterschenkels                           | 11                           | -  | -     | -      | -       | 2       | -       | 1       | 2       | 1       | 2       | -       | 1       | -       | -       | -       | 2       | -       | -       | -       | -       | -           |   |  |
| 1702        | S86 Verletzung von Muskeln und Sehnen in Höhe des Unterschenkels                    | 227                          | -  | -     | -      | 1       | 1       | 1       | 4       | 11      | 21      | 30      | 31      | 37      | 25      | 16      | 9       | 16      | 13      | 7       | 2       | 2       | -           |   |  |
| 1703        | S87 Zerquetschung des Unterschenkels  | 15                           | -  | -     | -      | -       | -       | -       | -       | 1       | 1       | 1       | 1       | 2       | 2       | 2       | 4       | -       | -       | 1       | -       | -       | -           |   |  |
| 1704        | S88 Traumatische Amputation am Unterschenkel  | 277                          | -  | -     | 1      | -       | 6       | 2       | 5       | 4       | 14      | 18      | 28      | 22      | 28      | 26      | 34      | 29      | 28      | 18      | 13      | 1       | -           |   |  |
| 1705        | S89 Sonstige und nicht näher bezeichnete Verletzungen des Unterschenkels            | 47                           | -  | -     | -      | -       | -       | 1       | 2       | 2       | 4       | 4       | 5       | 4       | 3       | 2       | 5       | 5       | 3       | 4       | 3       | -       | -           |   |  |
| 1706        | S90-S99 Verletzungen der Knöchelregion und des Fußes                                | 1 383                        | -  | -     | 2      | 3       | 26      | 51      | 62      | 70      | 109     | 155     | 196     | 218     | 178     | 65      | 82      | 63      | 43      | 43      | 13      | 3       | 1           |   |  |
| 1707        | S90 Oberflächliche Verletzung der Knöchelregion und des Fußes                       | 20                           | -  | -     | -      | 1       | -       | -       | -       | 2       | -       | -       | 4       | 1       | 4       | 1       | 4       | 2       | -       | 1       | -       | -       | -           |   |  |
| 1708        | S91 Offene Wunde der Knöchelregion und des Fußes                                    | 21                           | -  | -     | -      | -       | -       | -       | 4       | 1       | 1       | 2       | 2       | 4       | 2       | -       | 2       | 1       | 1       | 1       | -       | -       | -           |   |  |
| 1709        | S92 Fraktur des Fußes (ausgenommen oberes Sprunggelenk)                             | 970                          | -  | -     | -      | -       | 14      | 40      | 39      | 46      | 79      | 121     | 150     | 161     | 120     | 49      | 48      | 34      | 30      | 27      | 10      | 2       | -           |   |  |
| 1710        | S93 Luxation, Verstauchung und Zerrung der Gelenke und Bänder in Höhe des oberen S  | 213                          | -  | -     | 1      | 2       | 5       | 7       | 14      | 13      | 20      | 23      | 25      | 34      | 35      | 7       | 12      | 8       | 4       | 1       | 1       | -       | 1           |   |  |
| 1711        | S94 Verletzung von Nerven in Höhe des Knöchels und des Fußes                        | 4                            | -  | -     | -      | -       | -       | -       | -       | -       | -       | -       | 1       | 1       | -       | 1       | -       | -       | -       | -       | 1       | -       | -           |   |  |
| 1712        | S95 Verletzung von Blutgefäßen in Höhe des Knöchels und des Fußes                   | 7                            | -  | -     | -      | -       | 1       | -       | -       | -       | -       | -       | -       | -       | -       | -       | 1       | -       | 1       | 4       | -       | -       | -           |   |  |
| 1713        | S96 Verletzung von Muskeln und Sehnen in Höhe des Knöchels und des Fußes            | 33                           | -  | -     | -      | -       | -       | -       | 1       | 2       | 5       | 3       | 5       | 4       | 6       | -       | 1       | 5       | -       | -       | 1       | -       | -           |   |  |
| 1714        | S97 Zerquetschung des oberen Sprunggelenkes und des Fußes                           | 10                           | -  | -     | -      | -       | -       | -       | 1       | 1       | 1       | 2       | -       | 4       | -       | 1       | -       | -       | -       | -       | -       | -       | -           |   |  |
| 1715        | S98 Traumatische Amputation am oberen Sprunggelenk und Fuß                          | 53                           | -  | -     | -      | -       | 2       | -       | 1       | 3       | 2       | 2       | 3       | 5       | 3       | 5       | 6       | 9       | 5       | 6       | -       | 1       | -           |   |  |
| 1716        | S99 Sonstige und nicht näher bezeichnete Verletzungen der Knöchelregion und des Fuß | 52                           | -  | -     | 1      | -       | 4       | 4       | 2       | 2       | 1       |         |         |         |         |         |         |         |         |         |         |         |             |   |  |



**Vollstationäre Patienten und Patientinnen der Vorsorge- oder Rehabilitationseinrichtungen\*) 2007**  
**2 Nach Hauptdiagnose (dreistelliger ICD-Schlüssel) und Altersgruppen**

| Lfd.<br>Nr. | Pos.-Nr. der ICD-10 / Hauptdiagnose  | Ins-<br>gesamt <sup>1)</sup> | Davon im Alter von ... bis unter ... Jahre |       |        |         |         |         |         |         |         |         |         |         |         |         |         |         |         |         |         |         |             |  |  |
|-------------|--|------------------------------|--|-------|--------|---------|---------|---------|---------|---------|---------|---------|---------|---------|---------|---------|---------|---------|---------|---------|---------|---------|-------------|--|--|
|             |  |                              | unter 1                                    | 1 - 5 | 5 - 10 | 10 - 15 | 15 - 20 | 20 - 25 | 25 - 30 | 30 - 35 | 35 - 40 | 40 - 45 | 45 - 50 | 50 - 55 | 55 - 60 | 60 - 65 | 65 - 70 | 70 - 75 | 75 - 80 | 80 - 85 | 85 - 90 | 90 - 95 | 95 u. älter |  |  |
| Anzahl      |  |                              |  |       |        |         |         |         |         |         |         |         |         |         |         |         |         |         |         |         |         |         |             |  |  |
| 1725        | T07 Nicht näher bezeichnete multiple Verletzungen  | 1 523                        | -  | 1     | 6      | 11      | 80      | 144     | 128     | 118     | 140     | 190     | 153     | 155     | 132     | 75      | 75      | 50      | 38      | 17      | 10      | -       | -           |  |  |
| 1726        | T08-T14 Verletzungen nicht näher bezeichneter Teile des Rumpfes, der Extremitäten od       | 1 328                        | -  | 1     | 1      | 3       | 16      | 31      | 20      | 32      | 38      | 81      | 94      | 104     | 110     | 93      | 150     | 133     | 156     | 155     | 91      | 17      | 2           |  |  |
| 1727        | T08 Fraktur der Wirbelsäule, Höhe nicht näher bezeichnet                                   | 663                          | -  | -     | 1      | 2       | 4       | 10      | 6       | 16      | 19      | 36      | 52      | 46      | 51      | 62      | 70      | 83      | 89      | 73      | 37      | 6       | -           |  |  |
| 1728        | T09 Sonstige Verletzungen der Wirbelsäule und des Rumpfes, Höhe nicht näher bezeich        | 94                           | -  | -     | -      | -       | 5       | 4       | 3       | 5       | 3       | 10      | 7       | 11      | 6       | 5       | 8       | 10      | 9       | 4       | 2       | 2       | -           |  |  |
| 1729        | T10 Fraktur der oberen Extremität, Höhe nicht näher bezeichnet                             | 24                           | -  | -     | -      | 3       | 1       | -       | -       | 1       | -       | -       | 4       | 4       | 2       | -       | 1       | 3       | -       | 3       | 1       | 1       | -           |  |  |
| 1730        | T11 Sonstige Verletzungen der oberen Extremität, Höhe nicht näher bezeichnet               | 33                           | -  | -     | -      | -       | -       | 1       | 1       | -       | 1       | 2       | 2       | -       | 8       | 1       | 2       | 1       | 2       | 8       | 4       | -       | -           |  |  |
| 1731        | T12 Fraktur der unteren Extremität, Höhe nicht näher bezeichnet                            | 73                           | -  | -     | -      | -       | 1       | 2       | 1       | 1       | 3       | 4       | 4       | 4       | 8       | 9       | 11      | 6       | 8       | 9       | 2       | -       | -           |  |  |
| 1732        | T13 Sonstige Verletzungen der unteren Extremität, Höhe nicht näher bezeichnet              | 58                           | -  | -     | -      | -       | -       | 1       | -       | 1       | 3       | 6       | 7       | 4       | 5       | 2       | 9       | 4       | 4       | 9       | 1       | 1       | 1           |  |  |
| 1733        | T14 Verletzung an einer nicht näher bezeichneten Körperregion                              | 383                          | -  | 1     | -      | 1       | 3       | 12      | 9       | 9       | 8       | 23      | 18      | 35      | 30      | 14      | 49      | 26      | 44      | 49      | 44      | 7       | 1           |  |  |
| 1734        | T15-T19 Folgen des Eindringens eines Fremdkörpers durch eine natürliche Körperöffnun       | 21                           | -  | 2     | 1      | -       | -       | -       | 1       | -       | 1       | -       | 1       | 2       | 2       | 1       | 2       | 2       | 3       | 3       | -       | -       | -           |  |  |
| 1735        | T15 Fremdkörper im äußeren Auge  | -                            | -  | -     | -      | -       | -       | -       | -       | -       | -       | -       | -       | -       | -       | -       | -       | -       | -       | -       | -       | -       | -           |  |  |
| 1736        | T16 Fremdkörper im Ohr   | -                            | -  | -     | -      | -       | -       | -       | -       | -       | -       | -       | -       | -       | -       | -       | -       | -       | -       | -       | -       | -       | -           |  |  |
| 1737        | T17 Fremdkörper in den Atemwegen   | 12                           | -  | 2     | 1      | -       | -       | -       | -       | -       | -       | -       | 1       | -       | 2       | -       | 1       | 1       | 3       | 1       | -       | -       | -           |  |  |
| 1738        | T18 Fremdkörper im Verdauungstrakt   | 7                            | -  | -     | -      | -       | -       | -       | 1       | -       | 1       | -       | -       | 1       | -       | 1       | 1       | 1       | -       | 1       | -       | -       | -           |  |  |
| 1739        | T19 Fremdkörper im Urogenitaltrakt   | 2                            | -  | -     | -      | -       | -       | -       | -       | -       | -       | -       | -       | 1       | -       | -       | -       | -       | -       | 1       | -       | -       | -           |  |  |
| 1740        | T20-T32 Verbrennungen oder Verätzungen   | 437                          | -  | 1     | 6      | 4       | 26      | 30      | 27      | 16      | 26      | 42      | 33      | 42      | 31      | 30      | 37      | 32      | 32      | 13      | 6       | 2       | 1           |  |  |
| 1741        | T20-T25 Verbrennungen oder Verätzungen der äußeren Körperoberfläche, Lokalisation f        | 264                          | -  | -     | 3      | 3       | 5       | 11      | 12      | 8       | 14      | 18      | 16      | 25      | 19      | 25      | 29      | 28      | 28      | 11      | 6       | 2       | 1           |  |  |
| 1742        | T20 Verbrennung oder Verätzung des Kopfes und des Halses                                   | 28                           | -  | -     | 1      | 1       | -       | 1       | 5       | -       | 1       | 2       | 3       | 3       | 1       | 2       | 4       | 1       | 1       | 1       | 1       | -       | -           |  |  |
| 1743        | T21 Verbrennung oder Verätzung des Rumpfes   | 22                           | -  | -     | 1      | -       | -       | 2       | -       | 3       | 1       | 2       | -       | 2       | -       | 2       | 2       | 2       | 3       | 1       | 1       | -       | -           |  |  |
| 1744        | T22 Verbrennung oder Verätzung der Schulter und des Armes, ausgenommen Handgele            | 26                           | -  | -     | -      | -       | 1       | 2       | 3       | -       | 2       | 3       | 4       | 2       | -       | 3       | -       | 2       | 2       | 2       | -       | -       | -           |  |  |
| 1745        | T23 Verbrennung oder Verätzung des Handgelenkes und der Hand                               | 26                           | -  | -     | 1      | -       | 1       | 2       | 1       | 2       | 3       | 2       | 4       | 5       | 1       | 2       | 1       | -       | -       | 1       | -       | -       | -           |  |  |
| 1746        | T24 Verbrennung oder Verätzung der Hüfte und des Beines, ausgenommen Knöchelregi           | 29                           | -  | -     | -      | 1       | 3       | 4       | 3       | 1       | 5       | 1       | 1       | 3       | 2       | 3       | 2       | -       | -       | -       | -       | -       | -           |  |  |
| 1747        | T25 Verbrennung oder Verätzung der Knöchelregion und des Fußes                             | 133                          | -  | -     | -      | 1       | -       | -       | -       | 2       | 2       | 8       | 4       | 10      | 15      | 13      | 20      | 23      | 22      | 6       | 4       | 2       | 1           |  |  |
| 1748        | T26-T28 Verbrennungen oder Verätzungen, die auf das Auge und auf innere Organe beg         | 6                            | -  | -     | -      | -       | -       | 1       | -       | -       | -       | -       | 1       | -       | 1       | -       | 2       | 1       | -       | -       | -       | -       | -           |  |  |
| 1749        | T26 Verbrennung oder Verätzung, begrenzt auf das Auge und seine Anhangsgebilde             | 3                            | -  | -     | -      | -       | -       | -       | -       | -       | -       | -       | -       | -       | -       | -       | 2       | 1       | -       | -       | -       | -       | -           |  |  |
| 1750        | T27 Verbrennung oder Verätzung der Atemwege  | -                            | -  | -     | -      | -       | -       | -       | -       | -       | -       | -       | -       | -       | -       | -       | -       | -       | -       | -       | -       | -       | -           |  |  |
| 1751        | T28 Verbrennung oder Verätzung sonstiger innerer Organe                                    | 3                            | -  | -     | -      | -       | -       | 1       | -       | -       | -       | -       | 1       | -       | 1       | -       | -       | -       | -       | -       | -       | -       | -           |  |  |
| 1752        | T29-T32 Verbrennungen oder Verätzungen mehrerer und nicht näher bezeichneter Körp          | 167                          | -  | 1     | 3      | 1       | 21      | 18      | 15      | 8       | 12      | 24      | 16      | 17      | 11      | 5       | 6       | 3       | 4       | 2       | -       | -       | -           |  |  |
| 1753        | T29 Verbrennungen oder Verätzungen mehrerer Körperregionen                                 | 86                           | -  | -     | 1      | 1       | 7       | 10      | 10      | 2       | 6       | 12      | 8       | 11      | 6       | 3       | 5       | 1       | 3       | -       | -       | -       | -           |  |  |
| 1754        | T30 Verbrennung oder Verätzung, Körperregion nicht näher bezeichnet                        | 81                           | -  | 1     | 2      | -       | 14      | 8       | 5       | 6       | 6       | 12      | 8       | 6       | 5       | 2       | 1       | 2       | 1       | 2       | -       | -       | -           |  |  |
| 1755        | T31 Verbrennungen, klassifiziert nach dem Ausmaß der betroffenen Körperoberfläche          | -                            | -  | -     | -      | -       | -       | -       | -       | -       | -       | -       | -       | -       | -       | -       | -       | -       | -       | -       | -       | -       | -           |  |  |
| 1756        | T32 Verätzungen, klassifiziert nach dem Ausmaß der betroffenen Körperoberfläche            | -                            | -  | -     | -      | -       | -       | -       | -       | -       | -       | -       | -       | -       | -       | -       | -       | -       | -       | -       | -       | -       | -           |  |  |
| 1757        | T33-T35 Erfrierungen   | 11                           | -  | -     | -      | 1       | -       | -       | -       | -       | -       | -       | 1       | 1       | 2       | -       | 2       | 1       | -       | 3       | -       | -       | -           |  |  |
| 1758        | T33 Oberflächliche Erfrierung  | -                            | -  | -     | -      | -       | -       | -       | -       | -       | -       | -       | -       | -       | -       | -       | -       | -       | -       | -       | -       | -       | -           |  |  |
| 1759        | T34 Erfrierung mit Gewebsnekrose   | 7                            | -  | -     | -      | -       | -       | -       | -       | -       | -       | -       | 1       | 1       | 2       | -       | 2       | -       | -       | 1       | -       | -       | -           |  |  |
| 1760        | T35 Erfrierung mit Beteiligung mehrerer Körperregionen und nicht näher bezeichnete Erf     | 4                            | -  | -     | -      | 1       | -       | -       | -       | -       | -       | -       | -       | -       | -       | -       | 1       | -       | 2       | -       | -       | -       | -           |  |  |
| 1761        | T36-T50 Vergiftungen durch Arzneimittel, Drogen und biologisch aktive Substanzen           | 70                           | -  | 1     | -      | -       | -       | -       | 1       | 2       | 1       | 5       | 3       | 2       | 6       | 4       | 9       | 11      | 10      | 7       | 6       | 1       | -           |  |  |
| 1762        | T36 Vergiftung durch systemisch wirkende Antibiotika                                       | 2                            | -  | -     | -      | -       | -       | -       | -       | -       | -       | -       | -       | -       | 1       | -       | 1       | -       | -       | -       | -       | -       | -           |  |  |
| 1763        | T37 Vergiftung durch sonstige systemisch wirkende Antiinfektiva und Antiparasitika         | 1                            | -  | -     | -      | -       | -       | -       | -       | -       | -       | -       | -       | -       | -       | -       | -       | 1       | -       | -       | -       | -       | -           |  |  |
| 1764        | T38 Vergiftung durch Hormone und deren synthetische Ersatzstoffe und Antagonisten, d       | 1                            | -  | 1     | -      | -       | -       | -       | -       | -       | -       | -       | -       | -       | -       | -       | -       | -       | -       | -       | -       | -       | -           |  |  |
| 1765        | T39 Vergiftung durch nichtopioidhaltige Analgetika, Antipyretika und Antirheumatika        | 2                            | -  | -     | -      | -       | -       | -       | -       | -       | -       | -       | -       | 1       | 1       | -       | -       | -       | -       | -       | -       | -       | -           |  |  |
| 1766        | T40 Vergiftung durch Betäubungsmittel und Psychodysleptika (Halluzinogene)                 | 6                            | -  | -     | -      | -       | -       | -       | 1       | -       | 1       | 1       | 1       | -       | -       | -       | 2       | -       | -       | -       | -       | -       | -           |  |  |
| 1767        | T41 Vergiftung durch Anästhetika und therapeutische Gase                                   | 2                            | -  | -     | -      | -       | -       | -       | -       | -       | -       | 1       | -       | -       | 1       | -       | -       | -       | -       | -       | -       | -       | -           |  |  |
| 1768        | T42 Vergiftung durch Antiepileptika, Sedativa, Hypnotika und Antiparkinsonmittel           | 5                            | -  | -     | -      | -       | -       | -       | -       | 1       | -       | 1       | -       | -       | -       | -       | -       | 1       | 2       | -       | -       | -       | -           |  |  |
| 1769        | T43 Vergiftung durch psychotrope Substanzen, anderenorts nicht klassifiziert               | 4                            | -  | -     | -      | -       | -       | -       | -       | -       | -       | -       | 1       | -       | 1       | -       | 1       | -       | 1       | -       | -       | -       | -           |  |  |
| 1770        | T44 Vergiftung durch primär auf das autonome Nervensystem wirkende Arzneimittel            | 4                            | -  | -     | -      | -       | -       | -       | -       | -       | -       | -       | -       | -       | -       | 1       | 1       | 1       | -       | 1       | -       | -       | -           |  |  |
| 1771        | T45 Vergiftung durch primär systemisch und auf das Blut wirkende Mittel, anderenorts       | 4                            | -  | -     | -      | -       | -       | -       | -       | -       | -       | -       | -       | 1       | 1       | 1       | 1       | -       | -       | -       | -       | -       | -           |  |  |
| 1772        | T46 Vergiftung durch primär auf das Herz-Kreislaufsystem wirkende Mittel                   | 6                            | -  | -     | -      | -       | -       | -       | -       | -       | -       | -       | 1       | -       | -       | -       | -       | -       | 1       | 1       | 2       | 1       | -           |  |  |
| 1773        | T47 Vergiftung durch primär auf den Magen-Darmtrakt wirkende Mittel                        | -                            | -  | -     | -      | -       | -       | -       | -       | -       | -       | -       | -       | -       | -       | -       | -       | -       | -       | -       | -       | -       | -           |  |  |
| 1774        | T48 Vergiftung durch primär auf die glatte Muskulatur, die Skelettmuskulatur und das A     | 24                           | -  | -     | -      | -       | -       | -       | -       | 1       | -       | 1       | -       | -       | 1       | 1       | 3       | 6       | 5       | 2       | 3       | -       | -           |  |  |
| 1775        | T49 Vergift.d. prim.a.Haut u.Schleimh. wirk.u.i.d. Augen-,d.Hals-Nasen-Ohren- u.d.Zahn     | -                            | -  | -     | -      | -       | -       | -       | -       | -       | -       | -       | -       | -       | -       | -       | -       | -       | -       | -       | -       | -       | -           |  |  |
| 1776        | T50 Vergift. durch Diuretika u. sonstige u. nicht näher bez. Arzneimittel, Drogen u. biolo | 9                            | -  | -     | -      | -       | -       | -       | -       | -       | -       | -       | 1       | -       | -       | 1       | 2       | -       | 1       | 3       | 1       | -       | -           |  |  |
| 1777        | T51-T65 Toxische Wirkungen von vorwiegend nicht medizinisch verwendeten Substanze          | 47                           | -  | 1     | 1      | -       | -       | 1       | 3       | 4       | 4       | 4       | 2       | 3       | 3       | 2       | 8       | 1       | 2       | 5       | 3       | -       | -           |  |  |
| 1778        | T51 Toxische Wirkung von Alkohol   | 2                            | -  | -     | -      | -       | -       | -       | -       | -       | 1       | 1       | -       | -       | -       | -       | -       | -       | -       | -       | -       | -       | -           |  |  |
| 1779        | T52 Toxische Wirkung von organischen Lösungsmitteln  | 1                            | -  | -     | -      | -       | -       | -       | -       | -       | -       | -       | 1       | -       | -       | -       | -       | -       | -       | -       | -       | -       | -           |  |  |
| 1780        | T53 Toxische Wirkung von halogenierten aliphatischen und aromatischen Kohlenwasse          | 2                            | -  | -     | -      | -       | -       | -       | -       | -       | -       | -       | 1       | -       | -       | -       | 1       | -       | -       | -       | -       | -       | -           |  |  |
| 1781        | T54 Toxische Wirkung von ätzenden Substanzen   | 3                            | -  | -     | -      | -       | -       | -       | 1       | -       | -       | -       | -       | -       | -       | -       | -       | -       | 1       | -       | 1       | -       | -           |  |  |
| 1782        | T55 Toxische Wirkung von Seifen und Detergenzien   | 1                            | -  | -     | -      | -       | -       | -       | -       | -       | -       | -       | -       | -       | -       | -       | -       | -       | -       | 1       | -       | -       | -           |  |  |
| 1783        | T56 Toxische Wirkung von Metallen  | 5                            | -  | 1     | 1      | -       | -       | -       | -       | -       | -       | -       | -       | 1       | -       | 1       | 1       | -       | -       | -       | -       | -       | -           |  |  |
| 1784        | T57 Toxische Wirkung von sonstigen anorganischen Substanzen                                | 1                            | -  | -     | -      | -       | -       | -       | -       | -       | -       | -       | -       | -       | -       | -       | 1       | -       | -       | -       | -       | -       | -           |  |  |
| 1785        | T58 Toxische Wirkung von Kohlenmonoxid   | 7                            | -  | -     | -      | -       | -       | -       | -       | 2       | 1       | 1       | -       | -       | -       | -       | 2       | -       | -       | 1       | -       | -       | -           |  |  |
| 1786        | T59 Toxische Wirkung sonstiger Gase, Dämpfe oder sonstigen Rauches                         | 6                            | -  | -     | -      | -       | -       | 1       | 1       | 1       | 1       | 1       | -       | -       | 1       | -       | -       | -       | -       | -       | -       | -       | -           |  |  |
| 1787        | T60 Toxische Wirkung von Schädlingsbekämpfungsmitteln (Pestiziden)                         | -                            | -  | -     | -      | -       | -       | -       | -       | -       | -       | -       | -       | -       | -       | -       | -       | -       | -       | -       | -       | -       | -           |  |  |
| 1788        | T61 Toxische Wirkung schädlicher Substanzen, die mit essbaren Meerestieren aufgenom        | 1                            | -  | -     | -      | -       | -       | -       | -       | -       | -       | -       | -       | -       | -       | -       | -       | -       | 1       | -       | -       | -       | -           |  |  |
| 1789        | T62 Toxische Wirkung sonstiger schädlicher Substanzen, die mit der Nahrung aufgenom        | 2                            | -  | -     | -      | -       | -       | -       | -       | -       | -       | -       | -       | -       | 1       | 1       | -       | -       | -       | -       | -       | -       | -           |  |  |
| 1790        | T63 Toxische Wirkung durch Kontakt mit giftigen Tieren                                     | 8                            | -  | -     | -      | -       | -       | -       | -       | 1       | -       | -       | -       | 1       | -       | -       | 1       | 1       | -       | 2       | 2       | -       | -           |  |  |
| 1791        |  |                              |  |       |        |         |         |         |         |         |         |         |         |         |         |         |         |         |         |         |         |         |             |  |  |

## 2 Nach Hauptdiagnose (dreistelliger ICD-Schlüssel) und Altersgruppen

| Lfd. Nr. | Pos.-Nr. der ICD-10 / Hauptdiagnose  | Ins-<br>gesamt <sup>1)</sup> | Davon im Alter von ... bis unter ... Jahre |       |        |         |         |         |         |         |         |         |         |         |         |         |         |         |         |         |         |         |             |    |
|----------|--|------------------------------|--|-------|--------|---------|---------|---------|---------|---------|---------|---------|---------|---------|---------|---------|---------|---------|---------|---------|---------|---------|-------------|----|
|          |  |                              | unter 1                                    | 1 - 5 | 5 - 10 | 10 - 15 | 15 - 20 | 20 - 25 | 25 - 30 | 30 - 35 | 35 - 40 | 40 - 45 | 45 - 50 | 50 - 55 | 55 - 60 | 60 - 65 | 65 - 70 | 70 - 75 | 75 - 80 | 80 - 85 | 85 - 90 | 90 - 95 | 95 u. älter |    |
| Anzahl   |  |                              |  |       |        |         |         |         |         |         |         |         |         |         |         |         |         |         |         |         |         |         |             |    |
| 1792     | T65 Toxische Wirkung sonstiger und nicht näher bezeichneter Substanzen                 | 7                            | -  | -     | -      | -       | -       | -       | 1       | -       | 1       | -       | 1       | 1       | 1       | -       | 2       | -       | -       | -       | -       | -       | -           | -  |
| 1793     | T66-T78 Sonstige und nicht näher bezeichnete Schäden durch äußere Ursachen             | 974                          | 10   | 98    | 214    | 158     | 21      | 9       | 18      | 48      | 68      | 88      | 54      | 48      | 37      | 22      | 32      | 20      | 19      | 5       | 4       | 1       | -           | -  |
| 1794     | T66 Nicht näher bezeichnete Schäden durch Strahlung                                    | 10                           | -  | -     | -      | -       | -       | -       | -       | -       | -       | -       | -       | 2       | 2       | 2       | -       | 2       | 2       | -       | -       | -       | -           | -  |
| 1795     | T67 Schäden durch Hitze und Sonnenlicht  | 5                            | -  | -     | -      | -       | -       | -       | -       | 1       | 1       | -       | -       | 1       | -       | 2       | -       | -       | -       | -       | -       | -       | -           | -  |
| 1796     | T68 Hypothermie  | -                            | -  | -     | -      | -       | -       | -       | -       | -       | -       | -       | -       | -       | -       | -       | -       | -       | -       | -       | -       | -       | -           | -  |
| 1797     | T69 Sonstige Schäden durch niedrige Temperatur   | -                            | -  | -     | -      | -       | -       | -       | -       | -       | -       | -       | -       | -       | -       | -       | -       | -       | -       | -       | -       | -       | -           | -  |
| 1798     | T70 Schäden durch Luft- und Wasserdruck  | 20                           | -  | -     | -      | -       | -       | -       | -       | 2       | 2       | -       | 5       | 3       | 1       | 1       | 1       | 2       | 2       | -       | 1       | -       | -           | -  |
| 1799     | T71 Erstickung   | 1                            | -  | -     | -      | -       | -       | -       | -       | -       | -       | -       | -       | -       | -       | 1       | -       | -       | -       | -       | -       | -       | -           | -  |
| 1800     | T73 Schäden durch sonstigen Mangel   | 132                          | -  | -     | -      | 1       | 2       | 2       | 3       | 7       | 27      | 32      | 11      | 16      | 11      | 4       | 7       | 3       | 3       | 3       | -       | -       | -           | -  |
| 1801     | T74 Missbrauch von Personen  | 36                           | 7  | 6     | 12     | 7       | 2       | -       | -       | -       | -       | -       | 1       | -       | -       | -       | 1       | -       | -       | -       | -       | -       | -           | -  |
| 1802     | T75 Schäden durch sonstige äußere Ursachen   | 31                           | -  | 7     | 1      | 3       | 4       | 4       | -       | 1       | 1       | 1       | 1       | 1       | 3       | -       | 2       | 1       | 1       | -       | -       | -       | -           | -  |
| 1803     | T78 Unerwünschte Nebenwirkungen, anderenorts nicht klassifiziert                       | 739                          | 3  | 85    | 201    | 147     | 13      | 3       | 15      | 37      | 37      | 55      | 36      | 25      | 20      | 14      | 19      | 12      | 11      | 2       | 3       | 1       | -           | -  |
| 1804     | T79 Bestimmte Frühkomplikationen eines Traumas, anderenorts nicht klassifiziert        | 197                          | -  | -     | -      | -       | 2       | 3       | 3       | 4       | 9       | 9       | 15      | 14      | 19      | 17      | 20      | 26      | 26      | 24      | 4       | 1       | 1           | 1  |
| 1805     | T80-T88 Komplikationen bei chirurgischen Eingriffen und medizinischer Behandlung, a    | 18 172                       | 2  | 2     | 2      | 4       | 8       | 18      | 42      | 71      | 128     | 271     | 488     | 851     | 1 301   | 1 758   | 3 252   | 3 796   | 3 372   | 2 009   | 688     | 98      | 11          | 11 |
| 1806     | T80 Komplikationen nach Infusion, Transfusion oder Injektion zu therapeutischen Zwece  | 40                           | -  | -     | -      | -       | -       | -       | 1       | -       | -       | 4       | 8       | 1       | 5       | 3       | 4       | 9       | 3       | 1       | -       | 1       | -           | -  |
| 1807     | T81 Komplikationen bei Eingriffen, anderenorts nicht klassifiziert                     | 712                          | -  | -     | 1      | -       | 1       | 2       | 5       | 10      | 12      | 22      | 41      | 37      | 64      | 66      | 111     | 127     | 112     | 77      | 18      | 6       | -           | -  |
| 1808     | T82 Komplikationen durch Prothesen, Implantate oder Transplantate im Herzen und in d   | 202                          | -  | -     | -      | -       | -       | 1       | 1       | 3       | 2       | 5       | 15      | 16      | 12      | 22      | 33      | 41      | 25      | 22      | 3       | 1       | -           | -  |
| 1809     | T83 Komplikationen durch Prothesen, Implantate oder Transplantate im Urogenitaltrak    | 25                           | -  | -     | -      | -       | 1       | -       | -       | 1       | -       | 1       | 1       | 2       | 1       | 1       | 2       | 6       | 5       | 2       | 2       | -       | -           | -  |
| 1810     | T84 Komplikationen durch orthopädische Endoprothesen, Implantate oder Transplantat     | 16 629                       | 1  | -     | -      | 1       | 5       | 14      | 28      | 48      | 98      | 212     | 382     | 741     | 1 148   | 1 609   | 3 011   | 3 543   | 3 169   | 1 872   | 649     | 87      | 11          | 11 |
| 1811     | T85 Komplikationen durch sonstige interne Prothesen, Implantate oder Transplantate     | 210                          | 1  | -     | -      | -       | -       | -       | 2       | 5       | 1       | 5       | 4       | 22      | 25      | 17      | 34      | 32      | 28      | 24      | 9       | 1       | -           | -  |
| 1812     | T86 Versagen und Abstoßung von transplantierten Organen und Geweben                    | 35                           | -  | 1     | -      | 2       | -       | -       | 1       | 2       | 2       | 3       | 4       | 2       | 6       | 6       | 4       | 2       | -       | -       | -       | -       | -           | -  |
| 1813     | T87 Komplikationen, die für Replantation und Amputation bezeichnend sind               | 109                          | -  | -     | -      | -       | -       | -       | 2       | 1       | 3       | 9       | 9       | 12      | 14      | 12      | 18      | 15      | 10      | 3       | 1       | -       | -           | -  |
| 1814     | T88 Sonstige Komplikationen bei chirurgischen Eingriffen und medizinischer Behandlun   | 210                          | -  | 1     | 1      | 1       | 1       | 1       | 2       | 1       | 10      | 10      | 24      | 18      | 26      | 22      | 35      | 21      | 20      | 8       | 6       | 2       | -           | -  |
| 1815     | T89 Sonstige Komplikationen eines Traumas, anderenorts nicht klassifiziert             | 42                           | -  | -     | -      | -       | -       | -       | -       | -       | 1       | 3       | 3       | 4       | 8       | 2       | 6       | 3       | 5       | 7       | -       | -       | -           | -  |
| 1816     | T90-T98 Folgen von Verletzungen, Vergiftungen und sonstigen Auswirkungen äußerer U     | 1 686                        | -  | -     | 5      | 4       | 8       | 39      | 42      | 47      | 83      | 112     | 120     | 144     | 149     | 69      | 91      | 100     | 125     | 373     | 152     | 21      | 2           | 2  |
| 1817     | T90 Folgen von Verletzungen des Kopfes   | 128                          | -  | -     | 4      | -       | 2       | 7       | 11      | 5       | 7       | 11      | 7       | 13      | 11      | 5       | 7       | 7       | 10      | 16      | 4       | 1       | -           | -  |
| 1818     | T91 Folgen von Verletzungen des Halses und des Rumpfes                                 | 162                          | -  | -     | -      | -       | -       | 4       | 2       | 4       | 5       | 19      | 17      | 28      | 19      | 9       | 4       | 20      | 13      | 12      | 5       | 1       | -           | -  |
| 1819     | T92 Folgen von Verletzungen der oberen Extremität                                      | 220                          | -  | -     | -      | 1       | 1       | 2       | 6       | 7       | 13      | 22      | 14      | 17      | 36      | 6       | 17      | 10      | 15      | 40      | 11      | 1       | 1           | 1  |
| 1820     | T93 Folgen von Verletzungen der unteren Extremität                                     | 551                          | -  | 1     | -      | 2       | 16      | 19      | 21      | 51      | 40      | 61      | 56      | 59      | 23      | 25      | 23      | 33      | 80      | 36      | 5       | -       | -           | -  |
| 1821     | T94 Folgen von Verletzungen mehrerer oder nicht näher bezeichneter Körperregionen      | 213                          | -  | -     | -      | -       | 1       | 7       | 3       | 8       | 5       | 9       | 12      | 10      | 13      | 10      | 14      | 14      | 19      | 62      | 21      | 5       | -           | -  |
| 1822     | T95 Folgen von Verbrennungen, Verätzungen oder Erfrierungen                            | 27                           | -  | -     | -      | 2       | 2       | 1       | -       | 1       | 2       | 2       | -       | 5       | 2       | 1       | 1       | 3       | 2       | 1       | 2       | -       | -           | -  |
| 1823     | T96 Folgen einer Vergiftung durch Arzneimittel, Drogen und biologisch aktive Substanze | 3                            | -  | -     | -      | -       | -       | -       | -       | -       | -       | -       | 1       | -       | -       | -       | 1       | -       | 1       | -       | -       | -       | -           | -  |
| 1824     | T97 Folgen toxischer Wirkungen von vorwiegend nicht medizinisch verwendeten Substa     | 1                            | -  | -     | -      | -       | -       | -       | -       | -       | -       | -       | -       | -       | -       | -       | -       | -       | 1       | -       | -       | -       | -           | -  |
| 1825     | T98 Folgen sonstiger und nicht näher bezeichneter Wirkungen äußerer Ursachen           | 381                          | -  | -     | -      | 1       | -       | 2       | 1       | 1       | -       | 9       | 8       | 15      | 9       | 15      | 23      | 22      | 33      | 160     | 73      | 8       | 1           | 1  |
| 1826     | Z00-Z99 Faktoren, die den Gesundheitszustand beeinflussen und zur Inanspruchnahm       | 98 213                       | 271  | 4 622 | 5 158  | 2 167   | 181     | 275     | 703     | 1 510   | 2 727   | 3 337   | 4 032   | 5 659   | 8 170   | 8 729   | 14 310  | 15 136  | 12 310  | 6 713   | 1 894   | 237     | 62          | 62 |
| 1827     | Z00-Z13 Personen, die das Gesundheitswesen zur Untersuchung und Abklärung in Ansf      | 179                          | 1  | 13    | 25     | 18      | -       | -       | -       | 2       | 3       | 11      | 24      | 13      | 18      | 15      | 8       | 12      | 10      | 3       | 2       | 1       | -           | -  |
| 1828     | Z00 Allgemeinuntersuchung und Abklärung bei Personen ohne Beschwerden oder ange        | 117                          | 1  | 13    | 24     | 16      | -       | -       | -       | 1       | 2       | 8       | 18      | 7       | 6       | 8       | 3       | 4       | 3       | 1       | 1       | 1       | -           | -  |
| 1829     | Z01 Sonstige spezielle Untersuchungen und Abklärungen bei Personen ohne Beschwer       | 2                            | -  | -     | -      | -       | -       | -       | -       | -       | -       | -       | -       | 1       | -       | -       | 1       | -       | -       | -       | -       | -       | -           | -  |
| 1830     | Z02 Untersuchung und Konsultation aus administrativen Gründen                          | 1                            | -  | -     | -      | -       | -       | -       | -       | -       | -       | -       | -       | -       | 1       | -       | -       | -       | -       | -       | -       | -       | -           | -  |
| 1831     | Z03 Ärztliche Beobachtung und Beurteilung von Verdachtsfällen                          | 10                           | -  | -     | -      | -       | -       | -       | -       | -       | -       | -       | 2       | -       | 2       | 1       | -       | 2       | 2       | -       | 1       | -       | -           | -  |
| 1832     | Z04 Untersuchung und Beobachtung aus sonstigen Gründen                                 | 8                            | -  | -     | -      | 1       | -       | -       | -       | 1       | 1       | 3       | -       | -       | -       | 2       | -       | -       | -       | -       | -       | -       | -           | -  |
| 1833     | Z08 Nachuntersuchung nach Behandlung wegen bösartiger Neubildung                       | 8                            | -  | -     | 1      | -       | -       | -       | -       | -       | -       | -       | 2       | -       | -       | 1       | 2       | -       | 1       | 1       | -       | -       | -           | -  |
| 1834     | Z09 Nachuntersuchung nach Behandlung wegen anderer Krankheitszustände außer b          | 13                           | -  | -     | -      | -       | -       | -       | -       | -       | -       | -       | -       | 1       | 2       | -       | 1       | 4       | 4       | 1       | -       | -       | -           | -  |
| 1835     | Z10 Allgemeine Reihenuntersuchung bestimmter Bevölkerungsgruppen                       | 1                            | -  | -     | -      | -       | -       | -       | -       | -       | -       | -       | -       | -       | 1       | -       | -       | -       | -       | -       | -       | -       | -           | -  |
| 1836     | Z11 Spezielles Verfahren zur Untersuchung auf infektiöse und parasitäre Krankheiten    | 4                            | -  | -     | -      | -       | -       | -       | -       | -       | -       | -       | 1       | 2       | -       | 1       | -       | -       | -       | -       | -       | -       | -           | -  |
| 1837     | Z12 Spezielles Verfahren zur Untersuchung auf Neubildungen                             | 11                           | -  | -     | -      | -       | -       | -       | -       | -       | -       | -       | 1       | 1       | 5       | 2       | -       | 2       | -       | -       | -       | -       | -           | -  |
| 1838     | Z13 Spezielles Verfahren zur Untersuchung auf sonstige Krankheiten oder Störungen      | 4                            | -  | -     | -      | 1       | -       | -       | -       | -       | -       | -       | -       | 1       | 1       | -       | 1       | -       | -       | -       | -       | -       | -           | -  |
| 1839     | Z20-Z29 Personen mit potentiellen Gesundheitsrisiken hinsichtlich übertragbarer Krank  | 97                           | -  | -     | -      | -       | -       | 1       | 7       | 13      | 7       | 15      | 13      | 8       | 7       | 8       | 4       | 7       | 3       | 3       | -       | 1       | -           | -  |
| 1840     | Z20 Kontakt mit und Exposition gegenüber übertragbaren Krankheiten                     | 12                           | -  | -     | -      | -       | -       | -       | -       | -       | -       | -       | 1       | 1       | 1       | 2       | 1       | 1       | 2       | 2       | -       | 1       | -           | -  |
| 1841     | Z21 Asymptomatische HIV-Infektion (Humane Immundefizienz-Virusinfektion)               | 18                           | -  | -     | -      | -       | -       | -       | 1       | 2       | 8       | 3       | 2       | 1       | -       | 1       | -       | 1       | -       | -       | -       | -       | -           | -  |
| 1842     | Z22 Keimträger von Infektionskrankheiten   | 18                           | -  | -     | -      | -       | -       | -       | 1       | -       | 1       | -       | 1       | 2       | 2       | 5       | 1       | 2       | 1       | 2       | -       | -       | -           | -  |
| 1843     | Z23 Notwendigkeit der Impfung (Immunisierung) gegen einzelne bakterielle Krankheite    | 18                           | -  | -     | -      | -       | -       | -       | -       | -       | -       | -       | -       | -       | -       | -       | -       | -       | -       | -       | -       | -       | -           | -  |
| 1844     | Z24 Notwendigkeit der Impfung (Immunisierung) gegen bestimmte einzelne Viruskrank      | 1                            | -  | -     | -      | -       | -       | -       | -       | -       | -       | 1       | -       | -       | -       | -       | -       | -       | -       | -       | -       | -       | -           | -  |
| 1845     | Z25 Notwendigkeit der Impfung (Immunisierung) gegen andere einzelne Viruskrankheit     | 5                            | -  | -     | -      | -       | -       | -       | -       | -       | -       | 1       | -       | -       | -       | 1       | 1       | 2       | -       | -       | -       | -       | -           | -  |
| 1846     | Z26 Notwendigkeit der Impfung (Immunisierung) gegen andere einzelne Infektionskran     | -                            | -  | -     | -      | -       | -       | -       | -       | -       | -       | -       | -       | -       | -       | -       | -       | -       | -       | -       | -       | -       | -           | -  |
| 1847     | Z27 Notwendigkeit der Impfung (Immunisierung) gegen Kombinationen von Infektionsk      | -                            | -  | -     | -      | -       | -       | -       | -       | -       | -       | -       | -       | -       | -       | -       | -       | -       | -       | -       | -       | -       | -           | -  |
| 1848     | Z28 Nicht durchgeführte Impfung [Immunisierung]  | -                            | -  | -     | -      | -       | -       | -       | -       | -       | -       | -       | -       | -       | -       | -       | -       | -       | -       | -       | -       | -       | -           | -  |
| 1849     | Z29 Notwendigkeit von anderen prophylaktischen Maßnahmen                               | 43                           | -  | -     | -      | -       | -       | 1       | 6       | 12      | 4       | 4       | 8       | 3       | 2       | 1       | 1       | -       | -       | 1       | -       | -       | -           | -  |
| 1850     | Z30-Z39 Personen, die das Gesundheitswesen im Zusammenhang mit Problemen der R         | 24                           | -  | -     | 1      | -       | -       | -       | 4       | 8       | 3       | 1       | 1       | 1       | 1       | 1       | 1       | -       | 2       | -       | -       | -       | -           | -  |
| 1851     | Z30 Kontrazeptive Maßnahmen  | -                            | -  | -     | -      | -       | -       | -       | -       | -       | -       | -       | -       | -       | -       | -       | -       | -       | -       | -       | -       | -       | -           | -  |
| 1852     | Z31 Fertilisationsfördernde Maßnahmen  | 2                            | -  | -     | 1      | -       | -       | -       | -       | -       | -       | -       | -       | -       | -       | -       | 1       | -       | -       | -       | -       | -       | -           | -  |
| 1853     | Z32 Untersuchung und Test zur Feststellung einer Schwangerschaft                       | 8                            | -  | -     | -      | -       | -       | -       | 2       | 3       | 2       | -       | -       | -       | 1       | -       | -       | -       | -       | -       | -       | -       | -           | -  |
| 1854     | Z33 Schwangerschaftsfeststellung als Nebenbefund                                       | -                            | -  | -     | -      | -       | -       | -       | -       | -       | -       | -       | -       | -       | -       | -       | -       | -       | -       | -       | -       | -       | -           | -  |
| 1855     | Z34 Überwachung einer normalen Schwangerschaft   | 10                           | -  | -     | -      | -       | -       | -       | 2       | 4       | 1       | 1       | 1       | -       | -       | 1       | -       | -       | -       | -       | -       | -       | -           | -  |
| 1856     | Z35 Überwachung einer Risikoschwangerschaft  | 4                            | -  | -     | -      | -       | -       | -       | -       | 1       | -       | -       | -       | 1       | -       | -       | -       | -       | 2       | -       | -       | -       | -           | -  |
| 1857     | Z36 Pränatales Screening   | -                            | -  | -     | -      | -       | -       | -       | -       | -       | -       | -       | -       | -       | -       | -       | -       | -       | -       | -       | -       | -       | -           | -  |
| 1858     | Z37 Resultat der Entbindung  | -                            | -  | -     | -      | -       | -       | -       | -       | -       | -       | -       | -       | -       | -       | -       | -       | -       | -       | -       | -       | -       | -           | -  |

**Vollstationäre Patienten und Patientinnen der Vorsorge- oder Rehabilitationseinrichtungen\*) 2007**  
**2 Nach Hauptdiagnose (dreistelliger ICD-Schlüssel) und Altersgruppen**

| Lfd. Nr. | Pos.-Nr. der ICD-10 / Hauptdiagnose   | Ins-<br>gesamt <sup>1)</sup> | Davon im Alter von ... bis unter ... Jahre |       |        |         |         |         |         |         |         |         |         |         |         |         |         |         |         |         |         |         |             |
|----------|---|------------------------------|--|-------|--------|---------|---------|---------|---------|---------|---------|---------|---------|---------|---------|---------|---------|---------|---------|---------|---------|---------|-------------|
|          |   |                              | unter 1                                    | 1 - 5 | 5 - 10 | 10 - 15 | 15 - 20 | 20 - 25 | 25 - 30 | 30 - 35 | 35 - 40 | 40 - 45 | 45 - 50 | 50 - 55 | 55 - 60 | 60 - 65 | 65 - 70 | 70 - 75 | 75 - 80 | 80 - 85 | 85 - 90 | 90 - 95 | 95 u. älter |
| Anzahl   |   |                              |  |       |        |         |         |         |         |         |         |         |         |         |         |         |         |         |         |         |         |         |             |
| 1859     | Z38 Lebendgeborene nach dem Geburtsort  | -                            | -  | -     | -      | -       | -       | -       | -       | -       | -       | -       | -       | -       | -       | -       | -       | -       | -       | -       | -       | -       | -           |
| 1860     | Z39 Postpartale Betreuung und Untersuchung der Mutter                                 | -                            | -  | -     | -      | -       | -       | -       | -       | -       | -       | -       | -       | -       | -       | -       | -       | -       | -       | -       | -       | -       | -           |
| 1861     | Z40-Z54 Pers., die das Gesundheitsw. zum Zwecke spezifischer Maßn. u. zur med. Betr   | 760                          | -  | 12    | 19     | 9       | 1       | 6       | 4       | 9       | 31      | 35      | 73      | 75      | 96      | 69      | 106     | 97      | 45      | 44      | 21      | 6       | 2           |
| 1862     | Z40 Prophylaktische Operation   | 14                           | -  | -     | -      | -       | -       | -       | -       | -       | 2       | -       | 2       | -       | 2       | 6       | 1       | 1       | -       | -       | -       | -       | -           |
| 1863     | Z41 Maßnahmen aus anderen Gründen als der Wiederherstellung des Gesundheitszust       | 4                            | -  | -     | 1      | -       | -       | -       | -       | -       | -       | -       | 2       | -       | -       | -       | -       | -       | 1       | -       | -       | -       | -           |
| 1864     | Z42 Nachbehandlung unter Anwendung plastischer Chirurgie                              | 13                           | -  | -     | -      | -       | -       | -       | -       | -       | 2       | 1       | 1       | -       | 4       | -       | 1       | 1       | 1       | 2       | -       | -       | -           |
| 1865     | Z43 Versorgung künstlicher Körperöffnungen  | 34                           | -  | 1     | -      | -       | -       | 1       | -       | -       | 3       | 1       | 4       | 3       | 3       | 2       | 6       | 6       | 2       | 2       | -       | -       | -           |
| 1866     | Z44 Versorgen mit und Anpassen einer Ektoprothese                                     | 55                           | -  | -     | -      | -       | -       | -       | -       | -       | 1       | 2       | 5       | 7       | 6       | 8       | 9       | 9       | 7       | 1       | -       | -       | -           |
| 1867     | Z45 Anpassung und Handhabung eines implantierten medizinischen Gerätes                | 50                           | -  | -     | -      | -       | -       | 1       | 1       | 2       | 3       | 1       | 3       | 8       | 4       | 2       | 4       | 9       | 6       | 5       | -       | -       | 1           |
| 1868     | Z46 Versorgen mit und Anpassen von anderen medizinischen Geräten oder Hilfsmitteln    | 6                            | -  | -     | -      | -       | -       | -       | -       | -       | -       | -       | -       | 2       | -       | 1       | -       | 1       | 1       | -       | -       | 1       | -           |
| 1869     | Z47 Andere orthopädische Nachbehandlung   | 103                          | -  | -     | -      | -       | -       | -       | -       | -       | 6       | 4       | 4       | 7       | 4       | 4       | 14      | 9       | 6       | 22      | 17      | 5       | 1           |
| 1870     | Z48 Andere Nachbehandlung nach chirurgischem Eingriff                                 | 300                          | -  | -     | -      | -       | 1       | 3       | 1       | 2       | 5       | 17      | 36      | 32      | 43      | 38      | 49      | 48      | 15      | 8       | 2       | -       | -           |
| 1871     | Z49 Dialysebehandlung   | 24                           | -  | -     | -      | -       | -       | 1       | -       | 2       | 2       | -       | 2       | 1       | 8       | 1       | 3       | -       | 3       | 1       | -       | -       | -           |
| 1872     | Z50 Rehabilitationsmaßnahmen  | -                            | -  | -     | -      | -       | -       | -       | -       | -       | -       | -       | -       | -       | -       | -       | -       | -       | -       | -       | -       | -       | -           |
| 1873     | Z51 Sonstige medizinische Behandlung  | 125                          | -  | 11    | 18     | 9       | -       | -       | 2       | 1       | 4       | 6       | 8       | 9       | 18      | 4       | 15      | 12      | 3       | 3       | 2       | -       | -           |
| 1874     | Z52 Spender von Organen oder Geweben  | 30                           | -  | -     | -      | -       | -       | -       | -       | 2       | 3       | 2       | 6       | 6       | 4       | 3       | 3       | 1       | -       | -       | -       | -       | -           |
| 1875     | Z53 Pers., die Einricht. des Gesundheitsw. wegen spezifischer Maßn. aufgesucht haben  | 2                            | -  | -     | -      | -       | -       | -       | -       | -       | -       | 1       | -       | -       | -       | 1       | -       | -       | -       | -       | -       | -       | -           |
| 1876     | Z54 Rekonvaleszenz  | -                            | -  | -     | -      | -       | -       | -       | -       | -       | -       | -       | -       | -       | -       | -       | -       | -       | -       | -       | -       | -       | -           |
| 1877     | Z55-Z65 Personen mit potentiellen Gesundheitsrisiken aufgrund sozioökonomischer od    | 2 382                        | 18   | 403   | 823    | 524     | 41      | 12      | 45      | 104     | 147     | 152     | 55      | 20      | 11      | 3       | 7       | 2       | 2       | 11      | 1       | 1       | -           |
| 1878     | Z55 Kontakтанlässe mit Bezug auf die Ausbildung                                       | 6                            | -  | -     | 3      | 2       | -       | -       | -       | -       | -       | -       | -       | -       | -       | -       | 1       | -       | -       | -       | -       | -       | -           |
| 1879     | Z56 Kontakтанlässe mit Bezug auf das Berufsleben                                      | 15                           | -  | -     | -      | 1       | -       | 1       | -       | -       | 2       | 2       | 4       | 2       | 2       | 1       | -       | -       | -       | -       | -       | -       | -           |
| 1880     | Z57 Berufliche Exposition gegenüber Risikofaktoren                                    | 1                            | -  | -     | -      | -       | -       | -       | -       | -       | -       | -       | -       | -       | -       | -       | -       | -       | -       | 1       | -       | -       | -           |
| 1881     | Z58 Kontakтанlässe mit Bezug auf die physikalische Umwelt                             | -                            | -  | -     | -      | -       | -       | -       | -       | -       | -       | -       | -       | -       | -       | -       | -       | -       | -       | -       | -       | -       | -           |
| 1882     | Z59 Kontakтанlässe mit Bezug auf das Wohnumfeld oder die wirtschaftliche Lage         | 3                            | -  | -     | 1      | -       | -       | -       | -       | -       | -       | 1       | -       | -       | -       | -       | 1       | -       | -       | -       | -       | -       | -           |
| 1883     | Z60 Kontakтанlässe mit Bezug auf die soziale Umgebung                                 | 109                          | -  | 5     | 44     | 39      | 4       | 2       | -       | 5       | 2       | 3       | 1       | 1       | 1       | 1       | 1       | -       | -       | -       | -       | -       | -           |
| 1884     | Z61 Kontakтанlässe mit Bezug auf Kindheitserlebnisse                                  | 146                          | 1  | 21    | 64     | 47      | 2       | 1       | 1       | 2       | -       | 2       | 3       | -       | -       | -       | 2       | -       | -       | -       | -       | -       | -           |
| 1885     | Z62 Andere Kontakтанlässe mit Bezug auf die Erziehung                                 | 47                           | 1  | 11    | 9      | 1       | 2       | -       | 1       | 6       | 8       | 4       | 3       | 1       | -       | -       | -       | -       | -       | -       | -       | -       | -           |
| 1886     | Z63 Andere Kontakтанlässe mit Bezug auf den engeren Familienkreis                     | 1 928                        | 15   | 350   | 643    | 407     | 31      | 8       | 43      | 91      | 133     | 139     | 43      | 15      | 7       | 1       | 1       | -       | 1       | -       | -       | -       | -           |
| 1887     | Z64 Kontakтанlässe mit Bezug auf bestimmte psychosoziale Umstände                     | 56                           | 1  | 13    | 30     | 9       | -       | -       | -       | -       | 1       | 1       | -       | -       | 1       | -       | -       | -       | -       | -       | -       | -       | -           |
| 1888     | Z65 Kontakтанlässe mit Bezug auf andere psychosoziale Umstände                        | 71                           | -  | 3     | 29     | 18      | 2       | -       | -       | -       | 1       | -       | 1       | 1       | -       | -       | 3       | -       | 1       | 10      | 1       | 1       | -           |
| 1889     | Z70-Z76 Personen, die das Gesundheitswesen aus sonstigen Gründen in Anspruch neh      | 16 071                       | 246  | 3 889 | 3 964  | 1 496   | 61      | 58      | 319     | 848     | 1 343   | 941     | 416     | 304     | 248     | 207     | 341     | 418     | 452     | 335     | 124     | 28      | 32          |
| 1890     | Z70 Beratung in Bezug auf Sexualeinstellung, -verhalten oder -orientierung            | 1                            | -  | -     | -      | -       | -       | -       | -       | -       | -       | -       | -       | -       | -       | -       | 1       | -       | -       | -       | -       | -       | -           |
| 1891     | Z71 Pers., die das Gesundheitsw. zum Zwecke anderer Beratung o. ärztl. Konsultation i | 187                          | -  | -     | -      | -       | -       | 2       | 1       | 2       | 3       | 3       | 7       | 3       | 20      | 14      | 38      | 31      | 34      | 19      | 7       | 3       | -           |
| 1892     | Z72 Probleme mit Bezug auf die Lebensführung  | 25                           | -  | -     | 1      | -       | -       | -       | 1       | 2       | 1       | 3       | 8       | 1       | -       | 2       | 2       | 2       | -       | 1       | 1       | -       | -           |
| 1893     | Z73 Probleme mit Bezug auf Schwierigkeiten bei der Lebensbewältigung                  | 3 469                        | -  | 6     | 22     | 15      | -       | 35      | 236     | 705     | 1 103   | 736     | 265     | 146     | 92      | 36      | 20      | 21      | 13      | 16      | -       | 1       | -           |
| 1894     | Z74 Probleme mit Bezug auf Pflegebedürftigkeit  | 160                          | -  | -     | -      | -       | -       | 2       | 1       | -       | 1       | 1       | -       | 1       | 1       | -       | 14      | 22      | 34      | 43      | 29      | 9       | 2           |
| 1895     | Z75 Probleme mit Bezug auf medizinische Betreuungsmöglichkeiten oder andere Gesu      | 90                           | 3  | 31    | 32     | 22      | -       | -       | -       | -       | -       | 1       | -       | 1       | -       | -       | -       | -       | -       | -       | -       | -       | -           |
| 1896     | Z76 Personen, die das Gesundheitswesen aus sonstigen Gründen in Anspruch nehmen       | 12 139                       | 243  | 3 852 | 3 909  | 1 459   | 61      | 19      | 80      | 139     | 235     | 197     | 136     | 152     | 135     | 155     | 266     | 342     | 371     | 256     | 87      | 15      | 30          |
| 1897     | Z80-Z99 Pers. m.pot. Gesundheitsrisiken aufgr.d.Familien- o. Eigenanamnese u.best.Zu  | 78 700                       | 6  | 305   | 326    | 120     | 78      | 198     | 324     | 526     | 1 193   | 2 182   | 3 450   | 5 238   | 7 789   | 8 426   | 13 843  | 14 600  | 11 796  | 6 317   | 1 746   | 200     | 28          |
| 1898     | Z80 Bösartige Neubildung in der Familienanamnese                                      | 14                           | -  | -     | -      | -       | -       | -       | -       | 1       | 1       | -       | 4       | 3       | 2       | -       | 2       | -       | 1       | -       | -       | -       | -           |
| 1899     | Z81 Psychische Krankheiten oder Verhaltensstörungen in der Familienanamnese           | 22                           | -  | 6     | 7      | 7       | -       | -       | -       | -       | -       | -       | -       | -       | -       | -       | -       | 1       | 1       | -       | -       | -       | -           |
| 1900     | Z82 Best. Behinderungen o. chron. Krankh. in der Familienanamnese, die zu Schädigun   | 5                            | -  | 1     | 2      | -       | -       | -       | -       | -       | -       | -       | -       | -       | -       | -       | 1       | -       | -       | 1       | -       | -       | -           |
| 1901     | Z83 Andere spezifische Krankheiten in der Familienanamnese                            | 11                           | -  | 1     | 2      | 3       | -       | -       | -       | -       | 1       | -       | 1       | 2       | 1       | -       | -       | -       | -       | -       | -       | -       | -           |
| 1902     | Z84 Andere Krankheiten oder Zustände in der Familienanamnese                          | 20                           | -  | -     | -      | -       | -       | -       | -       | -       | -       | -       | 2       | 1       | 1       | 3       | 4       | 4       | 4       | -       | -       | 1       | -           |
| 1903     | Z85 Bösartige Neubildung in der Eigenanamnese   | 74                           | -  | -     | -      | -       | -       | -       | -       | 2       | 1       | 7       | 3       | 7       | 11      | 4       | 13      | 16      | 8       | 1       | -       | 1       | -           |
| 1904     | Z86 Bestimmte andere Krankheiten in der Eigenanamnese                                 | 801                          | 3  | 287   | 300    | 99      | 6       | 2       | 3       | 6       | 15      | 16      | 10      | 8       | 7       | 3       | 10      | 8       | 11      | 5       | 2       | -       | -           |
| 1905     | Z87 Andere Krankheiten oder Zustände in der Eigenanamnese                             | 51                           | -  | 1     | 3      | -       | -       | 1       | -       | 2       | -       | 2       | 3       | 6       | 4       | 3       | 1       | 1       | 8       | 11      | 5       | -       | -           |
| 1906     | Z88 Allergie gegenüber Arzneimitteln, Drogen oder biologisch aktiven Substanzen in de | 12                           | -  | -     | -      | -       | -       | -       | -       | 1       | 2       | 1       | 1       | 1       | 2       | -       | 3       | 1       | -       | -       | -       | -       | -           |
| 1907     | Z89 Extremitätenverlust   | 1 531                        | -  | -     | -      | 2       | 2       | 7       | 6       | 10      | 16      | 29      | 47      | 83      | 136     | 144     | 201     | 217     | 174     | 333     | 106     | 16      | 2           |
| 1908     | Z90 Verlust von Organen, anderenorts nicht klassifiziert                              | 810                          | -  | -     | -      | 1       | 1       | 4       | 7       | 6       | 24      | 41      | 69      | 94      | 105     | 77      | 125     | 104     | 79      | 51      | 17      | 5       | -           |
| 1909     | Z91 Risikofaktoren in der Eigenanamnese, andernorts nicht klassifiziert               | 23                           | -  | -     | -      | -       | -       | 1       | 1       | 2       | -       | 1       | 4       | 4       | -       | -       | 2       | 3       | 6       | -       | -       | -       | -           |
| 1910     | Z92 Medizinische Behandlung in der Eigenanamnese                                      | 103                          | -  | 1     | -      | 1       | -       | -       | 1       | 1       | 6       | 9       | 9       | 7       | 10      | 11      | 14      | 14      | 11      | 3       | 5       | -       | -           |
| 1911     | Z93 Vorhandensein einer künstlichen Körperöffnung                                     | 74                           | -  | -     | -      | -       | 1       | -       | 2       | 2       | -       | 2       | 4       | 4       | 6       | 8       | 10      | 11      | 14      | 7       | 3       | -       | -           |
| 1912     | Z94 Zustand nach Organ- oder Gewebetransplantation                                    | 1 328                        | -  | 4     | 4      | 4       | 10      | 24      | 39      | 50      | 88      | 148     | 165     | 191     | 210     | 155     | 174     | 44      | 14      | 3       | 1       | -       | -           |
| 1913     | Z95 Vorhandensein von kardialen oder vaskulären Implantaten oder Transplantaten       | 23 883                       | -  | -     | -      | 2       | 12      | 33      | 44      | 89      | 247     | 573     | 1 106   | 1 692   | 2 446   | 2 627   | 4 629   | 4 654   | 3 767   | 1 614   | 314     | 27      | 3           |
| 1914     | Z96 Vorhandensein von anderen funktionellen Implantaten                               | 40 542                       | 3  | 2     | 1      | -       | 9       | 34      | 60      | 102     | 256     | 563     | 1 118   | 2 159   | 3 730   | 4 571   | 7 562   | 8 487   | 3 749   | 1 116   | 119     | 16      | -           |
| 1915     | Z97 Vorhandensein anderer medizinischer Geräte oder Hilfsmittel                       | 22                           | -  | -     | -      | -       | -       | -       | -       | 2       | -       | 1       | -       | 4       | 1       | 3       | 3       | 6       | 1       | 1       | -       | -       | -           |
| 1916     | Z98 Sonstige Zustände nach chirurgischem Eingriff                                     | 9 288                        | -  | 2     | 7      | 1       | 37      | 92      | 160     | 247     | 530     | 779     | 896     | 961     | 1 105   | 809     | 1 081   | 1 020   | 812     | 536     | 176     | 30      | 7           |
| 1917     | Z99 Abhängigkeit von unterstützenden Apparaten, medizinischen Geräten oder Hilfsmi    | 86                           | -  | -     | -      | -       | -       | -       | 1       | 3       | 6       | 11      | 8       | 11      | 12      | 8       | 8       | 9       | 5       | 2       | 1       | 1       | -           |
| 1918     | U00-U99 Schlüsselnummern für besondere Zwecke   | 20                           | -  | -     | -      | -       | 1       | 1       | 1       | -       | -       | 1       | -       | 1       | 1       | 2       | 8       | -       | -       | 3       | -       | -       | -           |
| 1919     | U00-U49 Vorläufige Zuordnungen für Krankheiten mit unklarer Ätiologie                 | -                            | -  | -     | -      | -       | -       | -       | -       | -       | -       | -       | -       | -       | -       | -       | -       | -       | -       | -       | -       | -       | -           |
| 1920     | U04 Schweres akutes respiratorisches Syndrom (SARS)                                   | -                            | -  | -     | -      | -       | -       | -       | -       | -       | -       | -       | -       | -       | -       | -       | -       | -       | -       | -       | -       | -       | -           |
| 1921     | U05 Nicht belegte Schlüsselnummer   | -                            | -  | -     | -      | -       | -       | -       | -       | -       | -       | -       | -       | -       | -       | -       | -       | -       | -       | -       | -       | -       | -           |
| 1922     | U50-U52 Funktionseinschränkung  | 20                           | -  | -     | -      | -       | 1       | 1       | 1       | -       | -       | 1       | -       | 1       | 1       | 2       | 8       | -       | -       | -       | 3       | -       | -           |
| 1923     | U50 Motorische Funktionseinschränkung   | 13                           | -  | -     | -      | -       | 1       | 1       | 1       | -       | -       | 1       | -       | -       | 1       | 1       | 4       | -       | -       | -       | 2       | -       | -           |
| 1924     | U51 Kognitive Funktionseinschränkung  | 6                            | -  | -     | -      | -       | -       | -       | -       | -       | -       | -       | -       | -       | -       | -       | 1       | 4       | -       | -       | 1       | -       | -           |
| 1925     | U52 Frührehabilitations-Barthel-Index (FRB)   | 1                            | -  | -     | -      | -       | -       | -       | -       | -       | -       | -       | -       | -       | 1       | -       | -       | -       | -       | -       | -       | -       | -           |

Vollstationäre Patienten und Patientinnen der Vorsorge- oder Rehabilitationseinrichtungen\*) 2007  
2 Nach Hauptdiagnose (dreistelliger ICD-Schlüssel) und Altersgruppen

| Lfd.<br>Nr. | Pos.-Nr. der ICD-10 / Hauptdiagnose  | Ins-<br>gesamt <sup>1)</sup> | Davon im Alter von ... bis unter ... Jahre |       |        |         |         |         |         |         |         |         |         |         |         |         |         |         |         |         |         |         |             |  |  |
|-------------|--|------------------------------|--|-------|--------|---------|---------|---------|---------|---------|---------|---------|---------|---------|---------|---------|---------|---------|---------|---------|---------|---------|-------------|--|--|
|             |  |                              | unter 1                                    | 1 - 5 | 5 - 10 | 10 - 15 | 15 - 20 | 20 - 25 | 25 - 30 | 30 - 35 | 35 - 40 | 40 - 45 | 45 - 50 | 50 - 55 | 55 - 60 | 60 - 65 | 65 - 70 | 70 - 75 | 75 - 80 | 80 - 85 | 85 - 90 | 90 - 95 | 95 u. älter |  |  |
|             |  | Anzahl                       |  |       |        |         |         |         |         |         |         |         |         |         |         |         |         |         |         |         |         |         |             |  |  |
| 1926        | U55 Erfolgte Registrierung zur Organtransplantation                                    | -                            | -  | -     | -      | -       | -       | -       | -       | -       | -       | -       | -       | -       | -       | -       | -       | -       | -       | -       | -       | -       | -           |  |  |
| 1927        | U60-U61 Stadieneinteilung der HIV-Infektion  | -                            | -  | -     | -      | -       | -       | -       | -       | -       | -       | -       | -       | -       | -       | -       | -       | -       | -       | -       | -       | -       | -           |  |  |
| 1928        | U60 Klinische Kategorien der HIV-Krankheit   | -                            | -  | -     | -      | -       | -       | -       | -       | -       | -       | -       | -       | -       | -       | -       | -       | -       | -       | -       | -       | -       | -           |  |  |
| 1929        | U61 Anzahl der T-Helferzellen bei HIV-Krankheit  | -                            | -  | -     | -      | -       | -       | -       | -       | -       | -       | -       | -       | -       | -       | -       | -       | -       | -       | -       | -       | -       | -           |  |  |
| 1930        | U80-U85 Infektionserreger mit Resistenzen gegen bestimmte Antibiotika oder Chemoth     | -                            | -  | -     | -      | -       | -       | -       | -       | -       | -       | -       | -       | -       | -       | -       | -       | -       | -       | -       | -       | -       | -           |  |  |
| 1931        | U80 Erreger mit best. Antibiotikaresistenzen, die bes. therapeutische oder hygienische | -                            | -  | -     | -      | -       | -       | -       | -       | -       | -       | -       | -       | -       | -       | -       | -       | -       | -       | -       | -       | -       | -           |  |  |
| 1932        | U81 Bakterien mit Multiresistenzen gegen Antibiotika                                   | -                            | -  | -     | -      | -       | -       | -       | -       | -       | -       | -       | -       | -       | -       | -       | -       | -       | -       | -       | -       | -       | -           |  |  |
| 1933        | U82 Mykobakterien mit Resistenz gegen Antituberkulotika                                | -                            | -  | -     | -      | -       | -       | -       | -       | -       | -       | -       | -       | -       | -       | -       | -       | -       | -       | -       | -       | -       | -           |  |  |
| 1934        | U83 Candida mit Resistenz gegen Fluconazol oder Voriconazol                            | -                            | -  | -     | -      | -       | -       | -       | -       | -       | -       | -       | -       | -       | -       | -       | -       | -       | -       | -       | -       | -       | -           |  |  |
| 1935        | U84 Herpesviren mit Resistenz gegen Virustatika  | -                            | -  | -     | -      | -       | -       | -       | -       | -       | -       | -       | -       | -       | -       | -       | -       | -       | -       | -       | -       | -       | -           |  |  |
| 1936        | U85 Humanes Immundefizienz-Virus mit Resistenz gegen Virustatika oder Proteinaseint    | -                            | -  | -     | -      | -       | -       | -       | -       | -       | -       | -       | -       | -       | -       | -       | -       | -       | -       | -       | -       | -       | -           |  |  |
| 1937        | Unbekannt  | 13 619                       | 31   | 364   | 349    | 138     | 102     | 87      | 189     | 358     | 624     | 994     | 1 110   | 1 418   | 1 481   | 1 094   | 1 631   | 1 338   | 1 122   | 666     | 271     | 58      | 18          |  |  |

\*) Einrichtungen mit mehr als 100 Betten.    1) Einschließlich der Fälle mit unbekanntem Alter.  
© Statistisches Bundesamt (Destatis), Krankenhausstatistik 2009, Vervielfältigung und Verbreitung, auch auszugsweise, mit Quellenangabe gestattet

**Vollstationäre Patienten und Patientinnen der Vorsorge- oder Rehabilitationseinrichtungen\*) 2007**  
**3 Nach Fachabteilung mit der längsten Verweildauer und Altersgruppen**  
**3.1 Insgesamt**

| Lfd.<br>Nr. | Fachabteilungsbezeichnung                        | Ins-<br>gesamt <sup>1)</sup> | Davon im Alter von ... bis unter ... Jahre |               |               |               |               |               |               |               |               |                |                |                |                |                |                |                |                |               |               |              |             |
|-------------|--|------------------------------|--|---------------|---------------|---------------|---------------|---------------|---------------|---------------|---------------|----------------|----------------|----------------|----------------|----------------|----------------|----------------|----------------|---------------|---------------|--------------|-------------|
|             |  |                              | unter 1                                    | 1 - 5         | 5 - 10        | 10 - 15       | 15 - 20       | 20 - 25       | 25 - 30       | 30 - 35       | 35 - 40       | 40 - 45        | 45 - 50        | 50 - 55        | 55 - 60        | 60 - 65        | 65 - 70        | 70 - 75        | 75 - 80        | 80 - 85       | 85 - 90       | 90 - 95      | 95 u. älter |
|             |  |                              | Anzahl                                     |               |               |               |               |               |               |               |               |                |                |                |                |                |                |                |                |               |               |              |             |
| 1           | <b>Fachabteilungen insgesamt.....</b>            | <b>1 608 426</b>             | <b>1 210</b>                               | <b>31 250</b> | <b>40 777</b> | <b>26 021</b> | <b>11 106</b> | <b>12 954</b> | <b>23 817</b> | <b>40 853</b> | <b>76 060</b> | <b>113 655</b> | <b>141 942</b> | <b>172 317</b> | <b>190 880</b> | <b>134 804</b> | <b>178 631</b> | <b>168 085</b> | <b>132 137</b> | <b>78 360</b> | <b>27 804</b> | <b>4 627</b> | <b>904</b>  |
| 2           | <b>- Allgemeine Fachabteilungen zusammen....</b> | <b>1 463 563</b>             | <b>1 087</b>                               | <b>28 513</b> | <b>36 363</b> | <b>23 326</b> | <b>9 382</b>  | <b>9 694</b>  | <b>17 968</b> | <b>31 906</b> | <b>59 987</b> | <b>91 287</b>  | <b>118 216</b> | <b>149 190</b> | <b>172 894</b> | <b>129 253</b> | <b>175 625</b> | <b>166 318</b> | <b>131 165</b> | <b>77 985</b> | <b>27 684</b> | <b>4 607</b> | <b>882</b>  |
| 3           | Allgemeinmedizin.....                            | 13 481                       | 9  | 1 418         | 1 979         | 1 167         | 129           | 101           | 667           | 1 747         | 2 462         | 1 656          | 577            | 188            | 155            | 110            | 224            | 204            | 247            | 246           | 143           | 48           | 4           |
| 4           | Frauenheilkunde und Geburtshilfe.....            | 11 852                       | -  | -             | 3             | -             | 6             | 49            | 118           | 272           | 626           | 1 063          | 1 548          | 1 576          | 1 561          | 1 341          | 1 568          | 1 042          | 620            | 343           | 102           | 14           | -           |
| 5           | Haut- und Geschlechtskrankheiten.....            | 10 205                       | 23   | 510           | 409           | 159           | 236           | 425           | 492           | 560           | 889           | 1 192          | 1 271          | 1 304          | 1 220          | 547            | 443            | 287            | 142            | 78            | 15            | -            | 3           |
| 6           | Innere Medizin.....                              | 457 978                      | 75   | 1 973         | 2 236         | 1 190         | 1 117         | 2 486         | 3 995         | 6 396         | 14 103        | 27 370         | 41 125         | 55 341         | 65 134         | 49 445         | 64 512         | 54 959         | 38 730         | 20 582        | 6 209         | 813          | 164         |
| 7           | Angiologie.....                                  | 2 387                        | -  | 2             | 2             | 2             | 4             | 7             | 5             | 11            | 40            | 78             | 143            | 228            | 307            | 271            | 390            | 367            | 281            | 189           | 50            | 7            | 1           |
| 8           | Endokrinologie.....                              | 8 269                        | -  | 6             | 17            | 20            | 62            | 108           | 148           | 180           | 377           | 692            | 929            | 1 288          | 1 479          | 909            | 892            | 583            | 336            | 185           | 52            | 5            | -           |
| 9           | Gastroenterologie.....                           | 18 281                       | -  | 5             | 3             | 3             | 108           | 358           | 456           | 519           | 1 031         | 1 698          | 2 323          | 2 611          | 2 795          | 1 631          | 1 676          | 1 408          | 924            | 536           | 158           | 25           | 10          |
| 10          | Hämatologie und internistische Onkologie.....    | 79 021                       | 1  | 128           | 171           | 108           | 96            | 194           | 421           | 771           | 1 868         | 3 815          | 5 953          | 8 084          | 10 306         | 10 161         | 14 853         | 11 187         | 6 579          | 3 306         | 920           | 91           | 8           |
| 11          | Kardiologie.....                                 | 127 984                      | 1  | 10            | 14            | 25            | 103           | 304           | 480           | 806           | 2 264         | 5 469          | 9 613          | 14 128         | 17 753         | 14 530         | 19 832         | 18 637         | 14 552         | 7 340         | 1 895         | 196          | 21          |
| 12          | Nephrologie.....                                 | 5 332                        | -  | -             | -             | -             | 8             | 28            | 53            | 54            | 118           | 242            | 309            | 472            | 712            | 731            | 1 206          | 892            | 369            | 103           | 28            | 7            | -           |
| 13          | Pneumologie.....                                 | 39 254                       | 29   | 1 187         | 1 233         | 596           | 302           | 326           | 544           | 854           | 1 647         | 2 872          | 3 803          | 5 118          | 5 983          | 3 939          | 4 020          | 3 119          | 2 126          | 1 163         | 348           | 34           | 11          |
| 14          | Rheumatologie.....                               | 30 272                       | -  | 2             | 13            | 2             | 56            | 240           | 493           | 904           | 1 964         | 3 564          | 4 822          | 6 123          | 6 223          | 2 204          | 1 155          | 1 067          | 795            | 478           | 154           | 10           | 2           |
| 15          | Sonstige und allgemeine Innere Medizin.....      | 147 178                      | 44   | 633           | 783           | 434           | 378           | 921           | 1 395         | 2 297         | 4 794         | 8 940          | 13 230         | 17 289         | 19 576         | 15 069         | 20 488         | 17 699         | 12 768         | 7 282         | 2 604         | 438          | 111         |
| 16          | Geriatric.....                                   | 27 961                       | 1  | 5             | 2             | 3             | -             | 1             | 5             | 12            | 14            | 32             | 61             | 96             | 201            | 552            | 1 696          | 3 373          | 6 150          | 8 183         | 5 534         | 1 722        | 318         |
| 17          | Kinderheilkunde.....                             | 37 409                       | 286  | 8 813         | 12 172        | 10 451        | 3 449         | 120           | 199           | 489           | 693           | 515            | 123            | 34             | 7              | 17             | 12             | 7              | 13             | 7             | 2             | -            | -           |
| 18          | Neurologie.....                                  | 147 137                      | 67   | 296           | 608           | 517           | 1 243         | 1 890         | 2 328         | 2 899         | 5 481         | 8 867          | 11 688         | 13 469         | 14 885         | 13 147         | 19 910         | 19 186         | 16 298         | 10 170        | 3 664         | 464          | 56          |
| 19          | Orthopädie.....                                  | 599 475                      | 54   | 25            | 128           | 980           | 2 364         | 3 482         | 5 796         | 9 780         | 21 225        | 38 298         | 52 789         | 68 283         | 79 488         | 54 880         | 73 689         | 77 120         | 63 190         | 35 176        | 10 998        | 1 402        | 282         |
| 20          | Rheumatologie.....                               | 33 359                       | 4  | -             | 16            | 39            | 103           | 150           | 293           | 520           | 1 118         | 1 973          | 2 940          | 3 743          | 4 308          | 3 016          | 4 150          | 4 321          | 3 569          | 2 185         | 780           | 108          | 21          |
| 21          | Sonstige und allgemeine Orthopädie.....          | 566 116                      | 50   | 25            | 112           | 941           | 2 261         | 3 332         | 5 503         | 9 260         | 20 107        | 36 325         | 49 849         | 64 540         | 75 180         | 51 864         | 69 539         | 72 799         | 59 621         | 32 991        | 10 218        | 1 294        | 261         |
| 22          | Physikalische und Rehabilitative Medizin.....    | 8 424                        | 51   | 1 309         | 1 486         | 690           | 172           | 144           | 324           | 630           | 976           | 829            | 399            | 257            | 205            | 177            | 232            | 228            | 174            | 93            | 42            | 6            | -           |
| 23          | Sonstige Fachbereiche/Allgemeinbetten.....       | 149 641                      | 521  | 14 164        | 17 340        | 8 169         | 666           | 996           | 4 044         | 9 121         | 13 518        | 11 465         | 8 635          | 8 642          | 10 038         | 9 037          | 13 339         | 9 912          | 5 601          | 3 107         | 975           | 138          | 55          |
| 24          | <b>- Psychiatrische Fachabteilungen zus.....</b> | <b>128 398</b>               | <b>56</b>                                  | <b>1 018</b>  | <b>2 283</b>  | <b>1 686</b>  | <b>1 652</b>  | <b>3 163</b>  | <b>5 399</b>  | <b>7 969</b>  | <b>14 348</b> | <b>20 735</b>  | <b>22 543</b>  | <b>21 942</b>  | <b>16 891</b>  | <b>4 747</b>   | <b>2 123</b>   | <b>1 099</b>   | <b>517</b>     | <b>164</b>    | <b>37</b>     | <b>4</b>     | <b>21</b>   |
| 25          | Psychiatrie und Psychotherapie.....              | 45 824                       | 7  | 205           | 465           | 348           | 498           | 1 433         | 2 207         | 2 964         | 5 128         | 7 667          | 8 333          | 7 817          | 5 603          | 1 701          | 813            | 406            | 168            | 48            | 11            | 1            | 1           |
| 26          | Psychotherapeutische Medizin.....                | 82 574                       | 49   | 813           | 1 818         | 1 338         | 1 154         | 1 730         | 3 192         | 5 005         | 9 220         | 13 068         | 14 210         | 14 125         | 11 288         | 3 046          | 1 310          | 693            | 349            | 116           | 26            | 3            | 20          |
| 28          | <b>- Unbekannte Fachabteilungen.....</b>         | <b>16 465</b>                | <b>67</b>                                  | <b>1 719</b>  | <b>2 131</b>  | <b>1 009</b>  | <b>72</b>     | <b>97</b>     | <b>450</b>    | <b>978</b>    | <b>1 725</b>  | <b>1 633</b>   | <b>1 183</b>   | <b>1 185</b>   | <b>1 095</b>   | <b>804</b>     | <b>883</b>     | <b>668</b>     | <b>455</b>     | <b>211</b>    | <b>83</b>     | <b>16</b>    | <b>1</b>    |

\*) Einrichtungen mit mehr als 100 Betten. 1) Einschließlich der Fälle mit unbekanntem Alter.

© Statistisches Bundesamt (Destatis), Krankenhausstatistik 2009, Vervielfältigung und Verbreitung, auch auszugsweise, mit Quellenangabe gestattet

**Vollstationäre Patienten und Patientinnen der Vorsorge- oder Rehabilitationseinrichtungen\*) 2007**  
**3 Nach Fachabteilung mit der längsten Verweildauer und Altersgruppen**  
**3.2 Männlich**

| Lfd.<br>Nr. | Fachabteilungsbezeichnung                        | Ins-<br>gesamt <sup>1)</sup> | Davon im Alter von ... bis unter ... Jahre |               |               |               |              |              |              |               |               |               |               |               |               |               |               |               |               |               |              |              |             |  |  |
|-------------|--|------------------------------|--|---------------|---------------|---------------|--------------|--------------|--------------|---------------|---------------|---------------|---------------|---------------|---------------|---------------|---------------|---------------|---------------|---------------|--------------|--------------|-------------|--|--|
|             |  |                              | unter 1                                    | 1 - 5         | 5 - 10        | 10 - 15       | 15 - 20      | 20 - 25      | 25 - 30      | 30 - 35       | 35 - 40       | 40 - 45       | 45 - 50       | 50 - 55       | 55 - 60       | 60 - 65       | 65 - 70       | 70 - 75       | 75 - 80       | 80 - 85       | 85 - 90      | 90 - 95      | 95 u. älter |  |  |
|             |  | Anzahl                       |  |               |               |               |              |              |              |               |               |               |               |               |               |               |               |               |               |               |              |              |             |  |  |
| 1           | <b>Fachabteilungen insgesamt.....</b>            | <b>747 926</b>               | <b>720</b>                                 | <b>16 996</b> | <b>21 684</b> | <b>13 090</b> | <b>4 621</b> | <b>5 878</b> | <b>8 855</b> | <b>14 088</b> | <b>29 926</b> | <b>51 748</b> | <b>69 322</b> | <b>85 570</b> | <b>99 453</b> | <b>71 564</b> | <b>88 908</b> | <b>77 012</b> | <b>53 475</b> | <b>25 616</b> | <b>7 952</b> | <b>1 161</b> | <b>262</b>  |  |  |
| 2           | <b>- Allgemeine Fachabteilungen zusammen....</b> | <b>692 411</b>               | <b>642</b>                                 | <b>15 622</b> | <b>19 637</b> | <b>11 925</b> | <b>4 193</b> | <b>4 694</b> | <b>6 833</b> | <b>11 252</b> | <b>24 439</b> | <b>43 295</b> | <b>59 828</b> | <b>76 562</b> | <b>92 325</b> | <b>69 284</b> | <b>87 725</b> | <b>76 284</b> | <b>53 080</b> | <b>25 459</b> | <b>7 908</b> | <b>1 151</b> | <b>248</b>  |  |  |
| 3           | Allgemeinmedizin.....                            | 3 207                        | 4  | 783           | 1 065         | 611           | 53           | 2            | 3            | 15            | 44            | 53            | 63            | 59            | 65            | 41            | 77            | 66            | 81            | 65            | 36           | 19           | 2           |  |  |
| 4           | Frauenheilkunde und Geburtshilfe.....            | 277                          | -  | -             | -             | -             | -            | 2            | 2            | 8             | 18            | 31            | 35            | 46            | 57            | 22            | 22            | 21            | 9             | 2             | 2            | -            | -           |  |  |
| 5           | Haut- und Geschlechtskrankheiten.....            | 4 780                        | 16   | 316           | 203           | 70            | 77           | 151          | 156          | 245           | 438           | 569           | 633           | 645           | 585           | 244           | 210           | 119           | 69            | 32            | 1            | -            | 1           |  |  |
| 6           | Innere Medizin.....                              | 250 481                      | 49   | 1 140         | 1 274         | 629           | 533          | 1 141        | 1 778        | 3 011         | 7 214         | 14 546        | 22 054        | 30 382        | 37 444        | 29 279        | 37 478        | 31 042        | 20 106        | 8 721         | 2 317        | 275          | 62          |  |  |
| 7           | Angiologie.....                                  | 1 602                        | -  | 1             | -             | 2             | -            | 3            | 2            | 4             | 25            | 52            | 99            | 164           | 231           | 209           | 291           | 249           | 165           | 78            | 21           | 4            | 1           |  |  |
| 8           | Endokrinologie.....                              | 3 813                        | -  | 1             | 6             | 14            | 26           | 34           | 51           | 74            | 166           | 338           | 467           | 628           | 729           | 459           | 392           | 230           | 133           | 53            | 11           | 1            | -           |  |  |
| 9           | Gastroenterologie.....                           | 9 853                        | -  | 3             | 1             | 1             | 55           | 169          | 203          | 274           | 603           | 988           | 1 313         | 1 446         | 1 612         | 956           | 900           | 674           | 412           | 186           | 48           | 6            | 3           |  |  |
| 10          | Hämatologie und internistische Onkologie.....    | 32 498                       | 1  | 68            | 96            | 51            | 53           | 88           | 171          | 246           | 491           | 928           | 1 559         | 2 666         | 4 104         | 4 695         | 7 367         | 5 630         | 2 928         | 1 078         | 252          | 22           | 4           |  |  |
| 11          | Kardiologie.....                                 | 88 107                       | 1  | 6             | 8             | 14            | 66           | 173          | 295          | 561           | 1 660         | 4 151         | 7 372         | 10 630        | 13 401        | 10 757        | 13 913        | 12 092        | 8 593         | 3 528         | 793          | 79           | 11          |  |  |
| 12          | Nephrologie.....                                 | 4 035                        | -  | -             | -             | -             | 6            | 13           | 37           | 41            | 71            | 144           | 185           | 319           | 527           | 594           | 1 004         | 744           | 270           | 59            | 18           | 3            | -           |  |  |
| 13          | Pneumologie.....                                 | 21 374                       | 20   | 730           | 737           | 334           | 115          | 121          | 185          | 348           | 729           | 1 344         | 1 817         | 2 587         | 3 248         | 2 269         | 2 349         | 1 990         | 1 417         | 782           | 223          | 21           | 8           |  |  |
| 14          | Rheumatologie.....                               | 14 067                       | -  | -             | 8             | 1             | 33           | 127          | 255          | 477           | 1 094         | 1 920         | 2 307         | 2 775         | 2 871         | 1 125         | 372           | 323           | 211           | 117           | 46           | 4            | 1           |  |  |
| 15          | Sonstige und allgemeine Innere Medizin.....      | 75 132                       | 27   | 331           | 418           | 212           | 179          | 413          | 579          | 986           | 2 375         | 4 681         | 6 935         | 9 167         | 10 721        | 8 215         | 10 890        | 9 110         | 5 977         | 2 840         | 905          | 135          | 34          |  |  |
| 16          | Geriatrie.....                                   | 8 667                        | 1  | 1             | -             | 3             | -            | -            | 2            | 9             | 7             | 13            | 23            | 47            | 108           | 301           | 837           | 1 433         | 2 212         | 2 088         | 1 201        | 328          | 53          |  |  |
| 17          | Kinderheilkunde.....                             | 19 057                       | 181  | 5 019         | 6 755         | 5 530         | 1 412        | 39           | 18           | 17            | 17            | 21            | 7             | 4             | 4             | 9             | 10            | 5             | 5             | 3             | 1            | -            | -           |  |  |
| 18          | Neurologie.....                                  | 80 909                       | 40   | 163           | 344           | 319           | 765          | 1 074        | 1 211        | 1 562         | 2 832         | 4 644         | 6 376         | 7 818         | 9 137         | 8 173         | 11 857        | 10 748        | 8 295         | 4 166         | 1 235        | 133          | 15          |  |  |
| 19          | Orthopädie.....                                  | 252 735                      | 23   | 12            | 57            | 162           | 985          | 1 955        | 3 138        | 5 461         | 11 854        | 20 498        | 26 602        | 32 552        | 38 384        | 24 951        | 28 083        | 26 476        | 19 376        | 9 035         | 2 687        | 345          | 87          |  |  |
| 20          | Rheumatologie.....                               | 14 496                       | 1  | -             | 7             | 15            | 49           | 94           | 167          | 319           | 688           | 1 193         | 1 696         | 1 972         | 2 259         | 1 364         | 1 478         | 1 341         | 1 115         | 547           | 165          | 21           | 3           |  |  |
| 21          | Sonstige und allgemeine Orthopädie.....          | 238 239                      | 22   | 12            | 50            | 147           | 936          | 1 861        | 2 971        | 5 142         | 11 166        | 19 305        | 24 906        | 30 580        | 36 125        | 23 587        | 26 605        | 25 135        | 18 261        | 8 488         | 2 522        | 324          | 84          |  |  |
| 22          | Physikalische und Rehabilitative Medizin.....    | 3 347                        | 23   | 635           | 748           | 331           | 90           | 80           | 111          | 143           | 227           | 239           | 169           | 131           | 95            | 70            | 67            | 77            | 73            | 28            | 9            | 1            | -           |  |  |
| 23          | Sonstige Fachbereiche/Allgemeinbetten.....       | 68 951                       | 305  | 7 553         | 9 191         | 4 270         | 278          | 250          | 414          | 781           | 1 788         | 2 681         | 3 866         | 4 878         | 6 446         | 6 194         | 9 084         | 6 297         | 2 854         | 1 319         | 419          | 50           | 28          |  |  |
| 24          | <b>- Psychiatrische Fachabteilungen zus.....</b> | <b>48 481</b>                | <b>34</b>                                  | <b>468</b>    | <b>970</b>    | <b>662</b>    | <b>382</b>   | <b>1 149</b> | <b>1 878</b> | <b>2 583</b>  | <b>5 055</b>  | <b>7 996</b>  | <b>9 097</b>  | <b>8 503</b>  | <b>6 587</b>  | <b>1 854</b>  | <b>666</b>    | <b>341</b>    | <b>156</b>    | <b>70</b>     | <b>12</b>    | <b>4</b>     | <b>14</b>   |  |  |
| 25          | Psychiatrie und Psychotherapie.....              | 21 835                       | 6  | 108           | 285           | 194           | 162          | 732          | 1 090        | 1 340         | 2 420         | 3 822         | 4 222         | 3 717         | 2 501         | 757           | 278           | 130           | 44            | 21            | 4            | 1            | 1           |  |  |
| 26          | Psychotherapeutische Medizin.....                | 26 646                       | 28   | 360           | 685           | 468           | 220          | 417          | 788          | 1 243         | 2 635         | 4 174         | 4 875         | 4 786         | 4 086         | 1 097         | 388           | 211           | 112           | 49            | 8            | 3            | 13          |  |  |
| 28          | <b>- Unbekannte Fachabteilungen.....</b>         | <b>7 034</b>                 | <b>44</b>                                  | <b>906</b>    | <b>1 077</b>  | <b>503</b>    | <b>46</b>    | <b>35</b>    | <b>144</b>   | <b>253</b>    | <b>432</b>    | <b>457</b>    | <b>397</b>    | <b>505</b>    | <b>541</b>    | <b>426</b>    | <b>517</b>    | <b>387</b>    | <b>239</b>    | <b>87</b>     | <b>32</b>    | <b>6</b>     | <b>-</b>    |  |  |

\*) Einrichtungen mit mehr als 100 Betten. 1) Einschließlich der Fälle mit unbekanntem Alter.

© Statistisches Bundesamt (Destatis), Krankenhausstatistik 2009, Vervielfältigung und Verbreitung, auch auszugsweise, mit Quellenangabe gestattet

**Vollstationäre Patienten und Patientinnen der Vorsorge- oder Rehabilitationseinrichtungen\*) 2007**  
**3 Nach Fachabteilung mit der längsten Verweildauer und Altersgruppen**  
**3.3 Weiblich**

| Lfd.<br>Nr. | Fachabteilungsbezeichnung                        | Ins-<br>gesamt <sup>1)</sup> | Davon im Alter von ... bis unter ... Jahre |               |               |               |              |              |               |               |               |               |               |               |               |               |               |               |               |               |               |              |             |
|-------------|--|------------------------------|--|---------------|---------------|---------------|--------------|--------------|---------------|---------------|---------------|---------------|---------------|---------------|---------------|---------------|---------------|---------------|---------------|---------------|---------------|--------------|-------------|
|             |  |                              | unter 1                                    | 1 - 5         | 5 - 10        | 10 - 15       | 15 - 20      | 20 - 25      | 25 - 30       | 30 - 35       | 35 - 40       | 40 - 45       | 45 - 50       | 50 - 55       | 55 - 60       | 60 - 65       | 65 - 70       | 70 - 75       | 75 - 80       | 80 - 85       | 85 - 90       | 90 - 95      | 95 u. älter |
|             |  |                              | Anzahl                                     |               |               |               |              |              |               |               |               |               |               |               |               |               |               |               |               |               |               |              |             |
| 1           | <b>Fachabteilungen insgesamt.....</b>            | <b>860 197</b>               | <b>490</b>                                 | <b>14 237</b> | <b>19 074</b> | <b>12 924</b> | <b>6 485</b> | <b>7 076</b> | <b>14 959</b> | <b>26 757</b> | <b>46 121</b> | <b>61 890</b> | <b>72 593</b> | <b>86 727</b> | <b>91 394</b> | <b>63 223</b> | <b>89 685</b> | <b>91 038</b> | <b>78 633</b> | <b>52 730</b> | <b>19 849</b> | <b>3 463</b> | <b>642</b>  |
| 2           | <b>- Allgemeine Fachabteilungen zusammen....</b> | <b>770 871</b>               | <b>445</b>                                 | <b>12 874</b> | <b>16 708</b> | <b>11 395</b> | <b>5 189</b> | <b>5 000</b> | <b>11 132</b> | <b>20 650</b> | <b>35 536</b> | <b>47 978</b> | <b>58 365</b> | <b>72 612</b> | <b>80 540</b> | <b>59 952</b> | <b>87 862</b> | <b>89 999</b> | <b>78 056</b> | <b>52 512</b> | <b>19 773</b> | <b>3 453</b> | <b>634</b>  |
| 3           | Allgemeinmedizin.....                            | 10 270                       | 5  | 635           | 912           | 554           | 76           | 99           | 664           | 1 732         | 2 418         | 1 603         | 514           | 129           | 90            | 69            | 147           | 138           | 166           | 181           | 107           | 29           | 2           |
| 4           | Frauenheilkunde und Geburtshilfe.....            | 11 574                       | -  | -             | 3             | -             | 6            | 47           | 116           | 264           | 608           | 1 032         | 1 513         | 1 530         | 1 504         | 1 319         | 1 546         | 1 021         | 611           | 340           | 100           | 14           | -           |
| 5           | Haut- und Geschlechtskrankheiten.....            | 5 425                        | 7  | 194           | 206           | 89            | 159          | 274          | 336           | 315           | 451           | 623           | 638           | 659           | 635           | 303           | 233           | 168           | 73            | 46            | 14            | -            | 2           |
| 6           | Innere Medizin.....                              | 207 414                      | 26   | 833           | 962           | 561           | 584          | 1 345        | 2 216         | 3 385         | 6 889         | 12 823        | 19 068        | 24 953        | 27 677        | 20 158        | 27 019        | 23 899        | 18 609        | 11 859        | 3 891         | 538          | 102         |
| 7           | Angiologie.....                                  | 785                          | -  | 1             | 2             | -             | 4            | 4            | 3             | 7             | 15            | 26            | 44            | 64            | 76            | 62            | 99            | 118           | 116           | 111           | 29            | 3            | -           |
| 8           | Endokrinologie.....                              | 4 456                        | -  | 5             | 11            | 6             | 36           | 74           | 97            | 106           | 211           | 354           | 462           | 660           | 750           | 450           | 500           | 353           | 203           | 132           | 41            | 4            | -           |
| 9           | Gastroenterologie.....                           | 8 428                        | -  | 2             | 2             | 2             | 53           | 189          | 253           | 245           | 428           | 710           | 1 010         | 1 165         | 1 183         | 675           | 776           | 734           | 512           | 350           | 110           | 19           | 7           |
| 10          | Hämatologie und internistische Onkologie.....    | 46 520                       | -  | 60            | 75            | 57            | 43           | 106          | 249           | 525           | 1 377         | 2 887         | 4 394         | 5 418         | 6 202         | 5 465         | 7 485         | 5 557         | 3 651         | 2 228         | 668           | 69           | 4           |
| 11          | Kardiologie.....                                 | 39 801                       | -  | 4             | 6             | 11            | 37           | 131          | 185           | 245           | 604           | 1 317         | 2 238         | 3 493         | 4 340         | 3 768         | 5 905         | 6 527         | 5 944         | 3 810         | 1 101         | 117          | 10          |
| 12          | Nephrologie.....                                 | 1 297                        | -  | -             | -             | -             | 2            | 15           | 16            | 13            | 47            | 98            | 124           | 153           | 185           | 137           | 202           | 148           | 99            | 44            | 10            | 4            | -           |
| 13          | Pneumologie.....                                 | 17 879                       | 9  | 457           | 496           | 262           | 187          | 205          | 359           | 506           | 918           | 1 528         | 1 986         | 2 531         | 2 735         | 1 669         | 1 671         | 1 129         | 709           | 381           | 125           | 13           | 3           |
| 14          | Rheumatologie.....                               | 16 205                       | -  | 2             | 5             | 1             | 23           | 113          | 238           | 427           | 870           | 1 644         | 2 515         | 3 348         | 3 352         | 1 079         | 783           | 744           | 584           | 361           | 108           | 6            | 1           |
| 15          | Sonstige und allgemeine Innere Medizin.....      | 72 043                       | 17   | 302           | 365           | 222           | 199          | 508          | 816           | 1 311         | 2 419         | 4 259         | 6 295         | 8 121         | 8 854         | 6 853         | 9 598         | 8 589         | 6 791         | 4 442         | 1 699         | 303          | 77          |
| 16          | Geriatric.....                                   | 19 294                       | -  | 4             | 2             | -             | -            | 1            | 3             | 3             | 7             | 19            | 38            | 49            | 93            | 251           | 859           | 1 940         | 3 938         | 6 095         | 4 333         | 1 394        | 265         |
| 17          | Kinderheilkunde.....                             | 18 340                       | 105  | 3 792         | 5 410         | 4 919         | 2 037        | 81           | 181           | 471           | 676           | 494           | 116           | 30            | 3             | 8             | 2             | 2             | 8             | 4             | 1             | -            | -           |
| 18          | Neurologie.....                                  | 66 170                       | 27   | 133           | 264           | 198           | 478          | 816          | 1 117         | 1 336         | 2 643         | 4 217         | 5 301         | 5 647         | 5 741         | 4 971         | 8 045         | 8 432         | 8 001         | 6 001         | 2 428         | 331          | 41          |
| 19          | Orthopädie.....                                  | 346 655                      | 31   | 13            | 71            | 818           | 1 379        | 1 527        | 2 658         | 4 318         | 9 369         | 17 795        | 26 180        | 35 725        | 41 095        | 29 923        | 45 592        | 50 633        | 43 802        | 26 133        | 8 310         | 1 054        | 195         |
| 20          | Rheumatologie.....                               | 18 829                       | 3  | -             | 9             | 24            | 54           | 56           | 126           | 200           | 430           | 779           | 1 243         | 1 768         | 2 046         | 1 650         | 2 667         | 2 975         | 2 448         | 1 634         | 615           | 84           | 18          |
| 21          | Sonstige und allgemeine Orthopädie.....          | 327 826                      | 28   | 13            | 62            | 794           | 1 325        | 1 471        | 2 532         | 4 118         | 8 939         | 17 016        | 24 937        | 33 957        | 39 049        | 28 273        | 42 925        | 47 658        | 41 354        | 24 499        | 7 695         | 970          | 177         |
| 22          | Physikalische und Rehabilitative Medizin.....    | 5 077                        | 28   | 674           | 738           | 359           | 82           | 64           | 213           | 487           | 749           | 590           | 230           | 126           | 110           | 107           | 165           | 151           | 101           | 65            | 33            | 5            | -           |
| 23          | Sonstige Fachbereiche/Allgemeinbetten.....       | 80 652                       | 216  | 6 596         | 8 140         | 3 897         | 388          | 746          | 3 628         | 8 339         | 11 726        | 8 782         | 4 767         | 3 764         | 3 592         | 2 843         | 4 254         | 3 615         | 2 747         | 1 788         | 556           | 88           | 27          |
| 24          | <b>- Psychiatrische Fachabteilungen zus.....</b> | <b>79 899</b>                | <b>22</b>                                  | <b>550</b>    | <b>1 313</b>  | <b>1 024</b>  | <b>1 270</b> | <b>2 014</b> | <b>3 521</b>  | <b>5 382</b>  | <b>9 293</b>  | <b>12 737</b> | <b>13 442</b> | <b>13 435</b> | <b>10 300</b> | <b>2 893</b>  | <b>1 457</b>  | <b>758</b>    | <b>361</b>    | <b>94</b>     | <b>25</b>     | <b>-</b>     | <b>7</b>    |
| 25          | Psychiatrie und Psychotherapie.....              | 23 989                       | 1  | 97            | 180           | 154           | 336          | 701          | 1 117         | 1 624         | 2 708         | 3 845         | 4 111         | 4 100         | 3 102         | 944           | 535           | 276           | 124           | 27            | 7             | -            | -           |
| 26          | Psychotherapeutische Medizin.....                | 55 910                       | 21   | 453           | 1 133         | 870           | 934          | 1 313        | 2 404         | 3 758         | 6 585         | 8 892         | 9 331         | 9 335         | 7 198         | 1 949         | 922           | 482           | 237           | 67            | 18            | -            | 7           |
| 28          | <b>- Unbekannte Fachabteilungen.....</b>         | <b>9 427</b>                 | <b>23</b>                                  | <b>813</b>    | <b>1 053</b>  | <b>505</b>    | <b>26</b>    | <b>62</b>    | <b>306</b>    | <b>725</b>    | <b>1 292</b>  | <b>1 175</b>  | <b>786</b>    | <b>680</b>    | <b>554</b>    | <b>378</b>    | <b>366</b>    | <b>281</b>    | <b>216</b>    | <b>124</b>    | <b>51</b>     | <b>10</b>    | <b>1</b>    |

\*) Einrichtungen mit mehr als 100 Betten. 1) Einschließlich der Fälle mit unbekanntem Alter.

© Statistisches Bundesamt (Destatis), Krankenhausstatistik 2009, Vervielfältigung und Verbreitung, auch auszugsweise, mit Quellenangabe gestattet

## Anhang Europäische Kurzliste

| Nr. | Pos.-Nr. der ICD-10      | Diagnose   | Pos.-Nr. der ICD-9      |
|-----|--------------------------|--|-------------------------|
| 1   | A00-T98, Z00-Z99, Unbek. | Insgesamt  | 001-999,V01-V82, Unbek. |
| 2   | A00-T98                  | Krankheiten, Verletzungen und Vergiftungen   | 001-999                 |
| 3   | A00-B99                  | Bestimmte infektiöse u. parasitäre Krankheiten   | 001-139                 |
| 4   | A15-A19,B90              | Tuberkulose einschl. ihrer Folgezustände   | 010-018,137             |
| 5   | A39                      | Meningokokkeninfektion   | 036                     |
| 6   | B15-B19                  | Virushepatitis   | 070                     |
| 7   | B20-B24                  | HIV-Krankheit (Humane Immundefizienz-Viruskrankheit)   | 042-044                 |
| 8   | C00-D48                  | Neubildungen   | 140-239                 |
| 9   | C00-C97                  | Bösartige Neubildungen   | 140-208                 |
| 10  | C00-C14                  | Bösartige Neubildungen der Lippe, Mundhöhle und des Pharynx  | 140-149                 |
| 11  | C15                      | Bösartige Neubildung des Ösophagus   | 150                     |
| 12  | C16                      | Bösartige Neubildung des Magens  | 151                     |
| 13  | C18                      | Bösartige Neubildung des Dickdarms   | 153                     |
| 14  | C19-C21                  | Bösartige Neubildung des Rektums und des Anus  | 154                     |
| 15  | C22                      | Bösartige Neubildung der Leber und der intrahepatischen Gallengänge  | 155                     |
| 16  | C25                      | Bösartige Neubildung des Pankreas  | 157                     |
| 17  | C32-C34                  | Bösartige Neubildung des Larynx, der Trachea, der Bronchien u. der Lunge                                       | 161-162                 |
| 18  | C43                      | Bösartiges Melanom der Haut  | 172                     |
| 19  | C50                      | Bösartige Neubildung der Brustdrüse (Mamma)  | 174-175                 |
| 20  | C53                      | Bösartige Neubildung der Cervix uteri  | 180                     |
| 21  | C54-C55                  | Bösartige Neubildung des Corpus uteri und des Uterus, Teil nicht n.bez.  | 179,182                 |
| 22  | C61                      | Bösartige Neubildung der Prostata  | 185                     |
| 23  | C67                      | Bösartige Neubildung der Harnblase   | 188                     |
| 24  | C81-C96                  | Bösartige Neubildungen des lymphatischen, blutbildenden und verwandten Gewebes                                 | 200-208                 |
| 25  | D50-D90                  | Krankheiten des Blutes und der blutbildenden Organe sowie bestimmte Störungen mit Beteiligung des Immunsystems | 279-289                 |
| 26  | E00-E90                  | Endokrine, Ernährungs- und Stoffwechselkrankheiten   | 240-278                 |
| 27  | E10-E14                  | Diabetes mellitus  | 250                     |
| 28  | F00-F99                  | Psychische und Verhaltensstörungen   | 290-319                 |
| 29  | F10                      | Psychische und Verhaltensstörungen durch Alkohol   | 291,303                 |
| 30  | F11-F16,F18-F19          | Psychische und Verhaltensstörungen durch andere psychotrope Substanzen   | 304-305                 |
| 31  | G00-G99                  | Krankheiten des Nervensystems  | 320-359                 |
| 32  | G00-G03                  | Meningitis   | 320-322                 |
| 33  | H00-H59                  | Krankheiten des Auges und der Augenanhangsgebilde  | 360-379                 |
| 34  | H60-H95                  | Krankheiten des Ohres und des Warzenfortsatzes   | 380-389                 |
| 35  | I00-I99                  | Krankheiten des Kreislaufsystems   | 390-459                 |
| 36  | I20-I25                  | Ischämische Herzkrankheiten  | 410-414                 |
| 37  | I30-I33,I39-I52          | Sonstige Herzkrankheiten   | 420-423,425-429         |
| 38  | I60-I69                  | Zerebrovaskuläre Krankheiten   | 430-438                 |
| 39  | J00-J99                  | Krankheiten des Atmungssystems   | 460-519                 |
| 40  | J10-J11                  | Grippe   | 487                     |
| 41  | J12-J18                  | Pneumonie  | 480-486                 |
| 42  | J40-J47                  | Chronische Krankheiten der unteren Atemwege  | 490-494,496             |
| 43  | J45-J46                  | Asthma   | 493                     |
| 44  | K00-K93                  | Krankheiten des Verdauungssystems  | 520-579                 |
| 45  | K25-K28                  | Ulcus ventriculi, duodeni, pepticum, pepticum jejuni   | 531-534                 |
| 46  | K70,K73-K74              | Alkoholische Leberkrankheit, Chronische Leberkrankheit, Fibrose und Leberzirrhose                              | 571                     |
| 47  | L00-L99                  | Krankheiten der Haut und der Unterhaut   | 680-709                 |
| 48  | M00-M99                  | Krankheiten des Muskel-Skelett-Systems und des Bindegewebes  | 710-739                 |
| 49  | M05-M06,M15-M19          | Polyarthritis und Arthrose   | 714-715                 |
| 50  | N00-N99                  | Krankheiten des Urogenitalsystems  | 580-629                 |
| 51  | N00-N29                  | Krankheiten der Niere  | 580-594                 |
| 52  | O00-O99                  | Schwangerschaft, Geburt und Wochenbett   | 630-676                 |
| 53  | P00-P96                  | Bestimmte Zustände die ihren Ursprung in der Perinatalperiode haben  | 760-779                 |
| 54  | Q00-Q99                  | Angeborene Fehlbildungen, Deformitäten und Chromosomenanomalien  | 740-759                 |
| 55  | Q00-Q07                  | Angeborene Fehlbildungen des Nervensystems   | 740-742                 |
| 56  | Q20-Q28                  | Angeborene Fehlbildungen des Kreislaufsystems  | 745-747                 |
| 57  | R00-R99                  | Symptome und abnorme klinische und Laborbefunde, die a.n.k. sind   | 780-799                 |
| 58  | R95-R99                  | Ungenau bezeichnete und unbekannte Diagnosen   | 798,799                 |
| 59  | S00-T98                  | Verletzungen, Vergiftungen und bestimmte andere Folgen äußerer Ursachen  | 800-999                 |
| 60  | Z00-Z99                  | Faktoren, die den Gesundheitszustand beeinflussen und zur Beanspruchung des Gesundheitswesens führen           | V01-V82                 |
| 61  | U00-U99                  | Schlüsselnummern für besondere Zwecke  |                         |
| 62  | Unbekannt                | Ohne Diagnoseangabe  | Unbekannt               |