

# Diagnosedaten

der Patienten und Patientinnen  
in Vorsorge- oder Rehabilitationseinrichtungen

**2004**

Erscheinungsfolge: jährlich  
Erschienen am 11. April 2006, korrigierte Fassung vom 14. August 2006  
Artikelnummer: 2120622047005

Fachliche Informationen zu dieser Veröffentlichung können Sie direkt beim Statistischen Bundesamt erfragen:  
Gruppe VIII A Gesundheit/Gesundheitsberichterstattung, Telefon: +49 (0) 18 88/6 44-89 51; Fax: +49 (0) 18 88/6 44-89 96 oder E-Mail:  
gesundheitsstatistiken@destatis.de

**© Statistisches Bundesamt, Wiesbaden 2006**

Vervielfältigung und Verbreitung, auch auszugsweise, mit Quellenangabe gestattet.



# Inhaltsverzeichnis

## Textteil

Erläuterungen zur Statistik und zu den Erhebungsmerkmalen  
Allgemeiner Überblick 2004

## Tabellenteil

### Vollstationäre Patienten und Patientinnen der Vorsorge- oder Rehabilitationseinrichtungen <sup>\*)</sup> 2004

#### Zeitreihe

##### 1 Nach Europäischer Kurzliste und Altersgruppen

- 1.1 Insgesamt
  - 1.1.1 Anzahl
  - 1.1.2 Verweildauer
- 1.2 Männlich
  - 1.2.1 Anzahl
  - 1.2.2 Verweildauer
- 1.3 Weiblich
  - 1.3.1 Anzahl
  - 1.3.2 Verweildauer

##### 2 Nach Hauptdiagnose (dreistelliger ICD-Schlüssel) und Altersgruppen

##### 3 Nach Fachabteilung mit der längsten Verweildauer und Altersgruppen

- 3.1 Insgesamt
- 3.2 Männlich
- 3.3 Weiblich

## Anhang

Europäische Kurzliste

<sup>\*)</sup> Einrichtungen mit mehr als 100 Betten.

## Zeichenerklärung

- = nichts vorhanden
- . = Zahlenwert unbekannt oder geheimzuhalten  
Die in den einzelnen Größenklassen geheimzuhaltenden Angaben wurden mit den Werten der jeweils nachfolgenden Größenklasse zusammengefasst
- X = Tabellenfach gesperrt, keine sinnvolle Aussage möglich
- / = keine Angaben, da Zahlenwert nicht sicher genug

## Abkürzungen

- ICD-10 = Internationale statistische Klassifikation der Krankheiten und verwandter Gesundheitsprobleme (10. Revision)
- n.n.bez. = nicht näher bezeichnet
- a.n.k. = andernorts nicht klassifiziert
- o.n.A. = ohne nähere Angabe



# Erläuterungen zu den Diagnosedaten der Patienten und Patientinnen in Vorsorge- oder Rehabilitationseinrichtungen 2004

## Rechtsgrundlage

Rechtsgrundlage für die Erhebung der Diagnosedaten ist die Krankenhausstatistik-Verordnung (KHStatV) in der für das Berichtsjahr gültigen Fassung. Sie gilt in Verbindung mit dem Bundesstatistikgesetz (BStatG).

Die Änderungen der KHStatV durch die Verordnung vom 13. August 2001 (BGBl. I S. 2135) sind, soweit sie die Diagnosedaten der Vorsorge- oder Rehabilitationspatientinnen und -patienten betreffen, am 1. Januar 2003 in Kraft getreten. Damit umfasst die Diagnosestatistik die Daten der Vorsorge- oder Rehabilitationseinrichtungen mit mehr als 100 Betten.

Grundlage für die Erhebung der Diagnosedaten sind die Angaben zu § 3 Nr. 14 KHStatV. Die Auskunftspflicht ergibt sich aus § 6 KHStatV in Verbindung mit § 15 BStatG. Danach sind die Träger der Krankenhäuser, und seit 2003 auch die Träger der Vorsorge- oder Rehabilitationseinrichtungen hinsichtlich der Angaben zur Diagnosestatistik auskunftspflichtig.

## Art, Umfang und Zweck der Erhebung

Bei den Diagnosedaten der Patienten und Patientinnen handelt es sich um eine jährliche **Teilerhebung**. Befragt werden alle Vorsorge- oder Rehabilitationseinrichtungen mit mehr als 100 Betten. Diese liefern Daten zu allen Patienten und Patientinnen, die im Berichtsjahr aus der vollstationären Behandlung der Einrichtung entlassen wurden. Durch die Begrenzung der Erhebung auf Einrichtungen mit mehr als 100 Betten ist ein maximaler Informationsgewinn (82 % der Betten, 86 % der Patienten, 46 % der Einrichtungen) bei minimalem zusätzlichen Erhebungsaufwand gewährleistet.

Die Diagnosestatistik liefert wichtige Informationen über Nachfragevolumen und -struktur im Bereich der stationären Versorgung und ermöglicht zeitliche und räumliche Morbiditätsvergleiche. Ihre Ergebnisse bilden die statistische Basis für viele gesundheitspolitische Entscheidungen des Bundes und der Länder. Daneben liefert sie die Datengrundlage für Wissenschaft und Forschung und trägt zur Information der Bevölkerung bei.

## Abgrenzung des Erhebungsbereichs

Die vorliegende Veröffentlichung erstreckt sich auf Vorsorge- oder Rehabilitationseinrichtungen mit mehr als 100 Betten.

Vorsorge- oder Rehabilitationseinrichtungen im Sinne dieser Erhebung sind Krankenhäuser nach § 2 Nr. 1 des Krankenhausfinanzierungsgesetzes (KHG) einschließlich der in den §§ 3 und 5 des KHG genannten Krankenhäuser und Einrichtungen, soweit sie zu den Vorsorge- oder Rehabilitationseinrichtungen nach § 107 Abs. 2 SGB V gehören. Nach dem umfassenden Krankenhausbegriff des § 2 Nr. 1 KHG handelt es sich demnach um Einrichtungen,

- in denen durch ärztliche und pflegerische Hilfeleistung
- der Gesundheitszustand der Patienten nach einem ärztlichen Behandlungsplan vorwiegend durch Anwendung von Heilmitteln einschließlich Krankengymnastik, Bewegungstherapie, Sprachtherapie oder Arbeits- und Beschäftigungstherapie, ferner durch andere geeignete Hilfen, auch durch geistige und seelische Einwirkungen, verbessert und den Patienten bei der Entwicklung eigener Abwehr- und Heilungskräfte geholfen werden soll und
- in denen die zu versorgenden Personen untergebracht und gepflegt werden können.

Maßgeblich für die statistische Erfassung einer Einrichtung ist die Wirtschaftseinheit. Hierunter wird jede organisatorische Einheit verstanden, die unter einheitlicher Verwaltung steht und für die auf

Grundlage der kaufmännischen Buchführung ein Jahresabschluss erstellt wird. Eine Vorsorge- oder Rehabilitationseinrichtung als Wirtschaftseinheit kann mehrere selbständig geleitete Fachabteilungen oder Fachkliniken umfassen.

## Erhebungsprogramm

Das Erhebungsprogramm der Krankenhausstatistik umfasst:

- Grunddaten
- Diagnosedaten
- Kostendaten

Während die Krankenhäuser Angaben zu allen Erhebungsteilen zu liefern haben, bezog sich die Auskunftspflicht der Vorsorge- oder Rehabilitationseinrichtungen bis zum Berichtsjahr 2002 nur auf die Grunddaten und hierbei auch nur auf einen eingeschränkten Merkmalskatalog. Letzteres gilt auch für die Krankenhäuser der Bundeswehr, die Angaben zu den Grunddaten und Diagnosen nur insofern machen, als sie Leistungen für Zivilpatienten erbringen. Aus organisatorischen Gründen begann die Erhebung für die Diagnosen erst 1993. Die anderen Angaben wurden mit Ausnahme des Personals der Einrichtungen erstmals für das Berichtsjahr 1990 ermittelt; die Personalerhebung war ab 1991 mit einbezogen. In den neuen Ländern erfolgte die Umstellung auf die bundeseinheitliche Krankenhausstatistik 1991.

## Aufbereitung und Veröffentlichung

Die Ergebnisse werden jährlich zusammengestellt und in der Fachserie 12 Gesundheitswesen veröffentlicht. Dem Erhebungsprogramm entsprechend werden die folgenden Reihen publiziert:

- Reihe 6.1.1: Grunddaten der Krankenhäuser
- Reihe 6.1.2: Grunddaten der Vorsorge- oder Rehabilitationseinrichtungen
- Reihe 6.2.1: Diagnosedaten der Patienten und Patientinnen in Krankenhäusern
- Reihe 6.2.2: Diagnosedaten der Patienten und Patientinnen in Vorsorge- oder Rehabilitationseinrichtungen
- Reihe 6.3: Kostennachweis der Krankenhäuser

Die Fachserien werden ausschließlich digital und kostenlos im Statistik-Shop des Statistischen Bundesamtes ([www.destatis.de/shop](http://www.destatis.de/shop)) veröffentlicht. Die vorliegende Fachserie können Sie dort durch Eingabe der Artikelnummer 2120622 in die Schnellsuche abrufen.

## Wichtiger Hinweis:

Die Erhebung erstreckt sich nur auf die Diagnosedaten der Patienten und Patientinnen in Vorsorge- oder Rehabilitationseinrichtungen mit mehr als 100 Betten.



# Erläuterungen zu einzelnen Erhebungsmerkmalen 2004

## Grundgesamtheit

Die Meldungen zur Diagnosestatistik beziehen sich auf alle im Laufe des Berichtsjahres entlassenen vollstationären Patienten und Patientinnen der Vorsorge- oder Rehabilitationseinrichtungen mit mehr als 100 Betten. Zeitpunkt für die Erfassung ist die Entlassung aus der Einrichtung.

Die Angaben betreffen auch die in der Vorsorge- oder Rehabilitationseinrichtung verstorbenen, nicht jedoch vor-, nach-, teilstationär oder ambulant behandelte Patienten und Patientinnen sowie gesunde Neugeborene. Bei mehrfach im Jahr vollstationär behandelten Patienten und Patientinnen wird für jeden Aufenthalt jeweils ein vollständiger Datensatz erstellt; gleiches gilt für beurlaubte Patienten und Patientinnen, wenn für die Urlaubszeit keine Pflegesätze berechnet werden (Fallzahlenstatistik). Erfasst wird die ununterbrochene vollstationäre Behandlung in der Einrichtung, unabhängig von der Zahl der dabei durchlaufenen Fachabteilungen.

## Erhebungsmerkmale im Überblick

In § 3 Nr. 14 KHStatV sind die Merkmale der Diagnosestatistik festgeschrieben. Im Einzelnen werden folgende Merkmale in der Diagnosestatistik erhoben:

- Geschlecht
- Geburtsmonat, Geburtsjahr
- Zugangsdatum (Tag, Monat, Jahr)
- Abgangsdatum (Tag, Monat, Jahr)
- Sterbefall (ja/nein)
- Hauptdiagnose (4-stelliger ICD-10-SGB V Schlüssel),
- Fachabteilung, in der die Patientin/der Patient am längsten gelegen hat
- Wohnort der Patientin/des Patienten (Postleitzahl, Gemeindename)

## Erhebungsmerkmale im Einzelnen

- **Alter**  
Als Alter wird das am Tage der Aufnahme erreichte Alter herangezogen. Dieses ergibt sich als Differenz zwischen dem Zugangsdatum und dem Geburtsdatum. Da das Geburtsdatum nicht vollständig bekannt ist (Monat, Jahr) ist keine taggenaue, sondern nur eine monatsgenaue Ermittlung des Alters möglich.  
Das Alter wird in der Fachserie in 5-Jahres-Altersklassen angegeben, wobei Patientinnen und Patienten unter einem Jahr und über 95 Jahre gesondert ausgewiesen werden.
- **Sterbefall**  
Um einen Sterbefall handelt es sich, wenn die bzw. der vollstationär behandelte Patientin bzw. Patient während des Aufenthalts im Krankenhaus verstorben ist. Die in der Fachserie dargestellten Ergebnisse schließen i.d.R. die Sterbefälle mit ein.
- **Fachabteilung mit der längsten Verweildauer**  
Den Patientinnen und Patienten in der Diagnosestatistik wird jeweils die Fachabteilung zugeordnet, in der sie sich während der vollstationären Behandlung am längsten aufgehalten haben, d.h. für jeden Fall wird nur eine Fachabteilung nachgewiesen.  
Fachabteilungen sind abgegrenzte, von Ärztinnen oder Ärzten mit Gebiets- oder Teilgebietsbezeichnung ständig verantwortlich geleitete Abteilungen mit besonderen Behandlungseinrichtungen. In einem nach Fachabteilungen gegliederten Krankenhaus werden die Patientinnen und Patienten einer der aufgeführten Fachabteilungen nach der Gebiets- bzw. Schwerpunktbezeichnung des leitenden Arztes oder der leitenden Ärztin zugeordnet. Aus Gründen einheitlicher

Zählweise wird auf den gesonderten Ausweis einer Fachabteilung „Intensivmedizin“ verzichtet. Vorübergehende Behandlungen von Patienten in der Fachabteilung „Intensivmedizin“ werden der abgebenden bzw., falls die Aufnahme von außerhalb erfolgt war, der aufnehmenden Fachabteilung zugeordnet. Ausschließlich in der Fachabteilung „Intensivmedizin“ behandelte Fälle werden ebenfalls einer der aufgeführten Fachabteilungen zugerechnet.

- **Hauptdiagnose**

Als Hauptdiagnose wird gemäß den Deutschen Kodierrichtlinien die Diagnose angegeben, die nach Analyse als diejenige festgestellt wurde, die hauptsächlich für die Veranlassung des stationären Aufenthaltes des Patienten verantwortlich ist. Der Begriff "nach Analyse" bezeichnet die Evaluation der Befunde am Ende des stationären Aufenthalts. Sie ist entsprechend der 10. Revision der Internationalen Statistischen Klassifikation der Krankheiten und verwandter Gesundheitsprobleme in ihrer für Zwecke des SGB V überarbeiteten Fassung (ICD-10 SGB V) zu melden. Bis auf die in der ICD-10 SGB V vorgesehenen Ausnahmen wird die Hauptdiagnose grundsätzlich vierstellig angegeben, wobei in der Fachserie nur dreistellige Codes veröffentlicht werden. Maßgeblich ist die jeweils im Berichtsjahr gültige Version der ICD.

- **Exkurs: ICD**

Die Abkürzung ICD steht für "International Statistical Classification of Diseases and Related Health Problems". Die Ziffer 10 bezeichnet deren 10. Revision. Diese Klassifikation wurde von der Weltgesundheitsorganisation (WHO) herausgegeben und wird weltweit eingesetzt. Die deutschsprachige Ausgabe wurde vom Deutschen Institut für Medizinische Dokumentation und Information (DIMDI) erstellt. In der ambulanten und stationären Versorgung werden Diagnosen seit dem 1. Januar 2000 nach der ICD-10 in der SGB V-Ausgabe verschlüsselt. In der vorliegenden Fachserie werden aus Gründen der Übersichtlichkeit die Ergebnisse deshalb nach der Europäischen Kurzliste (European Shortlist) dargestellt.

Die vierstellige ausführliche Systematik der ICD umfasst 8.461 Diagnoseschlüssel, die zu 232 Gruppen und diese wiederum zu 21 Kapiteln zusammengefasst sind. Die Ergebnisse der vorliegenden Veröffentlichung werden zum einen nach dem dreistelligen Diagnoseschlüssel (1.623 Positionen), und zum anderen nach der Europäischen Kurzliste (s.u.) abgebildet.

Erkrankungen werden durch die ICD-10-Systematik mit den Schlüsseln A00 bis T98 kodiert. Neben diesen Diagnoseschlüsseln weist die Diagnosestatistik den Bereich Z00 bis Z99 aus, der die nichtkranken Zustände beschreibt, d.h. Faktoren, die den Gesundheitszustand beeinflussen und zur Inanspruchnahme des Gesundheitswesens führen. Hierzu gehören z.B. Aufnahmen von Personen, die wegen Vorsorgemaßnahmen (Impfung, Schwangerschaftsüberwachung u.a.), der Abklärung von Verdachtsfällen oder als Organspender behandelt werden sowie Begleitpersonen.

Nicht ausgewiesen werden die Diagnoseschlüssel V01 bis Y98, mit denen „Äußere Ursachen von Morbidität und Mortalität“ bezeichnet werden. Diese Schlüssel stellen eine Zusatzklassifikation dar, mit der beschrieben wird, durch welche externen Faktoren die Erkrankung (A00 bis T98) beeinflusst wurde, falls diese zum Zeitpunkt der Entlassung aus der Einrichtung bekannt sind.

- **Europäische Kurzliste**

Die europäische Kurzliste ist eine europaweit standardisierte Liste ausgewählter Diagnosen. Neben den 21 Diagnosekapiteln der ICD-10-Systematik enthält sie besonders bedeutsame dreistellige Einzeldiagnosen und Diagnosegruppen (z.B. Tuberkulose, Hautkrebs). Obwohl alle Diagnosen nach dem ICD-10-Schlüssel aufgeführt werden, erlaubt die Kurzliste die Zuordnung der entsprechenden Diagnosen des ICD-9-Schlüssels. Durch die Europäische Kurzliste ist es möglich, Diagnosen auch über den ICD-Wechsel im Jahr 2000 zu betrachten. Eine Darstellung der Europäischen Kurzliste ist im Anhang dieser Veröffentlichung zu finden.

- **Verweildauer**

Als Verweildauer wird die durchschnittliche Verweildauer aller im Berichtsjahr aus der Einrichtung entlassenen Patientinnen und Patienten errechnet. Die Verweildauer der einzelnen Fälle ergibt sich aus der Differenz zwischen den beiden Angaben Zugangsdatum und Abgangsda-



tum. Die durchschnittliche Verweildauer gibt die Zahl der Tage an, die die Patientinnen und Patienten durchschnittlich in stationärer Behandlung verbringen. Etwaige Abweichungen der Verweildauer lt. Diagnosedaten von der Verweildauer lt. Grunddaten resultieren aus methodischen Unterschieden bezüglich der Ermittlung der Verweildauer. Während in den Grunddaten die Summe der Pflgetage im Berichtsjahr (1.1. bis 31.12.) durch die Anzahl der Fälle im Berichtszeitraum dividiert wird, ermittelt sich die durchschnittliche Verweildauer der Diagnosedaten als Quotient aus der Summe der Verweildauern aller Patientinnen und Patienten (hier kann die Anzahl der Tage je Patient größer sein als die Anzahl der Kalendertage im Berichtsjahr) und der Anzahl der Patientinnen und Patienten.

○ **Wohnort des Patienten/der Patientin**

Wohnort ist die Wohngemeinde der Patientin bzw. des Patienten. Für Patientinnen und Patienten, die in den Stadtstaaten Hamburg, Bremen und Berlin wohnen, wird auch der Stadtteil erfasst. Bei Patientinnen und Patienten mit ständigem Wohnsitz im Ausland wird der Name des ausländischen Staates angegeben. Als Wohnort nichtsesshafter Patientinnen und Patienten wird der Sitz der behandelnden Einrichtung eingetragen. Die Angabe des Wohnortes erlaubt es, das regionale Auftreten von Behandlungsfällen zu ermitteln sowie eine Einzugsgebietsstatistik zu erstellen.

○ **Behandlungsort**

Als Behandlungsort gilt die Gemeinde, in der die Einrichtung ihren ständigen Verwaltungssitz hat. Mittels der Merkmale Wohn- und Behandlungsort kann eine Einzugsgebietsstatistik erstellt werden, die Aufschluss über die Patientenwanderung gibt.



## Erläuterungen zu den Ergebnissen 2004

### Aufbereitung der Daten

Die Art der Datenerhebung und die Menge der zu verarbeitenden Datensätze machen spezielle Verfahren zur Verarbeitung und Aufbereitung nötig. Nachdem die Datenlieferungen in den Statistischen Landesämtern eingegangen sind, werden sie einer ersten Überprüfung unterzogen. Hierbei wird das korrekte Datenformat kontrolliert und eine erste Fehlerprüfung durchgeführt. Nach dieser ersten Prüfung werden u.U. Rücksprachen mit den befragten Einrichtungen notwendig, um Fehler zu beheben. Weisen die Daten nur wenige Fehler auf, kann die weitere Aufbereitung, Prüfung und Fehlerbereinigung weitgehend maschinell erfolgen. Unplausible Angaben werden dabei bereinigt. Ist eine maschinelle Fehlerbereinigung nicht möglich, wird das unplausible Merkmal auf „unbekannt“ gesetzt.

### Erfassungsgrad und Antwortausfälle

Entsprechend der Begrenzung auf Einrichtungen mit mehr als 100 Betten waren im Jahr 2004 insgesamt 53,0% aller Vorsorge- oder Rehabilitationseinrichtungen im Rahmen der Diagnosestatistik auskunftspflichtig. Ausgehend von den Grunddaten der Vorsorge- oder Rehabilitationseinrichtungen (Fachserie 12 Reihe 6.1.2) wurden 2004 insgesamt 1,9 Mill. Patienten und Patientinnen (einschl. Sterbefälle) aus den Vorsorge- oder Rehabilitationseinrichtungen entlassen. Auf die Einrichtungen mit mehr als 100 Betten entfielen hiervon 1,6 Mill. bzw. 85,7% aller Entlassungen. Von dieser Teilmenge wurden 1,4 Mill. entlassene Patienten und Patientinnen (einschl. Sterbefälle) auch in der Diagnosestatistik erfasst. Dies entsprach einem Erfassungsgrad von 90,4%. Hinzu kommt, dass in den Grunddaten die Entlassungen aus Vorsorge- oder Rehabilitationseinrichtungen mit genau 100 Betten enthalten sind, in den Diagnosedaten jedoch die Einrichtungen mit mehr als 100 Betten erfasst sind.

Aufgrund des hohen Ausmaßes der Antwortausfälle (*unit-nonresponse*) von 9,6% ist bei Auswertungen auf Ebene des Bundes mit Verzerrungen zu rechnen. Außerdem ist zu bedenken, dass durch den Ausschluss der Vorsorge- oder Rehabilitationseinrichtungen mit 100 und weniger Betten ein ganz bestimmtes Diagnosespektrum ausgeschlossen wird.

### Fehlende Angaben

Fehlende Angaben (*item-nonresponse*) kommen zustande, wenn die Vorsorge- oder Rehabilitationseinrichtungen bei einzelnen Datensätzen Merkmale nicht angegeben haben oder wenn im Rahmen der maschinellen Prüfung unplausible Merkmale auf „unbekannt“ gesetzt wurden (vgl. Tabelle 1).

Tabelle 1: Datensätze mit fehlenden Merkmalen in der Diagnosestatistik der Vorsorge- oder Rehabilitationseinrichtungen 2004

Merkmal	Anzahl fehlender Werte	Prozent an allen Datensätzen
Geschlecht	114	0,0079
Alter	625	0,0432
Fachabteilung	18380	1,2715
Hauptdiagnose	13358	0,9243

### Zuverlässigkeit der Diagnoseangabe

Bei der Beurteilung der Qualität der Diagnoseverschlüsselung ist zu beachten, dass bei fast 13358 Datensätzen nach der Durchführung der Fehlerbereinigung die Angabe zur Diagnose unbekannt war (0,9%). Hierbei handelt es sich zum größeren Teil um Datensätze, bei denen die Vorsorge- oder Rehabilitationseinrichtungen keine Diagnoseangabe liefern konnten. Bei dem anderen Teil der Datensätze wurde im Rahmen der Plausibilitätsprüfung die Diagnoseangabe auf unbekannt gesetzt. Dies geschieht immer dann, wenn für die Hauptdiagnose ein unzulässiger Schlüssel verwendet wurde oder wenn der Zusammenhang zwischen Diagnose und Alter oder Geschlecht nicht

plausibel war. In diesen Fällen wurde der demographischen Angabe der Vorzug eingeräumt.

Von den Statistischen Landesämtern kann nicht überprüft werden, ob die Angabe der Hauptdiagnose im Einzelfall korrekt ist. Die Festlegung und Verschlüsselung der Hauptdiagnose erfolgt in den Vorsorge- oder Rehabilitationseinrichtungen. Sowohl bei der Festlegung, als auch bei der Verschlüsselung der Hauptdiagnose, ist von einem gewissen Anteil von Fehlern auszugehen, die auch durch die Überprüfungen in den Statistischen Ämtern nicht aufgedeckt werden können.

### Keine Angabe, da Zahlenwert nicht sicher genug

Angaben, die unsicher (oder falsch) sind, werden nicht ausgewiesen. Insbesondere bei der durchschnittlichen Verweildauer können in Einzelfällen scheinbar oder tatsächlich unplausible Angaben vorliegen. Diese treten auf, wenn aufgrund sehr geringer Fallzahlen einzelne Ausreißerwerte mit extrem hoher Verweildauer das Gesamtergebnis bestimmen. Aus diesem Grund werden Angaben für die durchschnittliche Verweildauer von über 500 Tagen nicht ausgewiesen und durch einen Schrägstrich (/) gekennzeichnet.



# Allgemeiner Überblick 2004

## Vorsorge- oder Rehabilitationseinrichtungen

Im Jahr 2003 waren erstmalig auch Vorsorge- und Rehabilitationseinrichtungen mit **über 100 Betten** zu den Diagnosedaten ihrer Patienten und Patientinnen auskunftspflichtig.

2004 wurden rund 1,4 Mio. Patienten und Patientinnen<sup>1</sup> aus der vollstationären Behandlung entlassen, dies entspricht einem Erfassungsgrad von 53,0%. Von diesen Patientinnen und Patienten waren 47,0% männlich. Die Verweildauer lag bei durchschnittlich 25,8 Tagen.

Abbildung 1: Patienten und Patientinnen nach Altersgruppen 2004

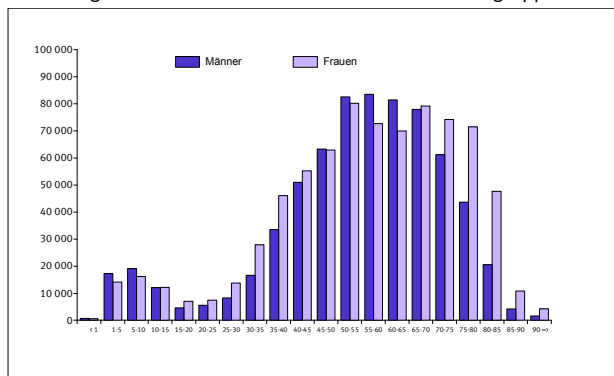

## Durchschnittliche Verweildauer bei psychischen oder Verhaltensstörungen durch Alkohol lag bei 80,4 Tagen

Die durchschnittliche Verweildauer der Patienten und Patientinnen in den Vorsorge- oder Rehabilitationseinrichtungen variierte stark zwischen den einzelnen Krankheitsbildern: Während Patienten mit psychischen oder Verhaltensstörungen durch Alkohol durchschnittlich 80,4 Tage in den Vorsorge- oder Rehabilitationseinrichtungen verbrachten, dauerte der durchschnittliche Aufenthalt aufgrund ischämischer Herzkrankheiten nur 21,7 Tage.

## Häufigste Hauptdiagnose: Arthrose des Hüftgelenks

Die häufigste Hauptdiagnose in 2004 war die Koxarthrose (Arthrose des Hüftgelenks), infolge der rund 107 000 Patienten und Patientinnen vollstationär behandelt wurden. Die zweithäufigste Hauptdiagnose war Gonarthrose (Arthrose des Kniegelenks) mit rund 98 000 vollstationär behandelten Patienten und Patientinnen.

Geschlechtsspezifisch zeigt sich allerdings ein etwas anderes Bild. Bei den Männern war die chronisch ischämische Herzkrankheit mit rund 60 000 Patienten der häufigste Grund für einen Reha-Aufenthalt. Bei den Frauen kam diese Erkrankung mit rund 23 000 Fällen erst an siebter Stelle.

Abbildung 2: Die 10 häufigsten Hauptdiagnosen der Patienten und Patientinnen nach Geschlecht 2004

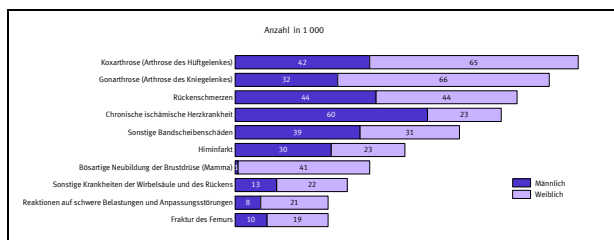

## Schwerpunkt der Behandlungen in den Fachabteilungen Orthopädie und Innere Medizin

Von den 1,4 Mio. vollstationären Patienten und Patientinnen in 2004 verbrachten 34,8% ihren Aufenthalt in der Fachabteilung Orthopädie. In der Fachabteilung Innere Medizin verweilten 31,5%. Somit deckten diese beiden Fachabteilungen fast zwei Drittel aller Vorsorge- und Rehabilitationsaufenthalte ab.

Abbildung 3: Patienten und Patientinnen nach Fachabteilungen mit der längsten Verweildauer 2004

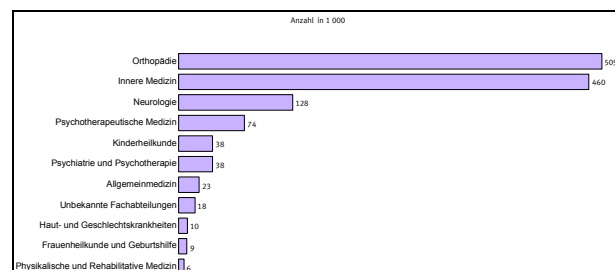

<sup>1</sup> Im Berichtsjahr aus der vollstationären Behandlung entlassene Patienten und Patientinnen einschl. Sterbe- und Stundenfällen aus Vorsorge- oder Rehabilitationseinrichtungen mit mehr als 100 Betten. Diese werden im Folgenden Fälle bzw. Patienten und Patientinnen genannt.



**Vollstationäre Patienten und Patientinnen der  
Vorsorge- oder Rehabilitationseinrichtungen\*) 2004**

**Zeitreihe 2003 - 2004**

Gegenstand der Nachweisung	2004	2003	Veränderungsrate
			2003 zu 2004
	Anzahl		in Prozent
Patienten und Patientinnen der Vorsorge- und Rehabilitationseinrichtungen			
Absolute Fallzahl			
insgesamt	1463633	1 482 847	-1,3
männlich	688 890	712 558	-3,3
weiblich	774 629	769 343	0,7
Altersspezifische Fallzahl je 100 000 Einwohner			
unter 15 Jahre	767	736	4,3
15 bis unter 45 Jahre	817	889	-8,1
45 bis unter 65 Jahre	2784	2911	-4,4
65 Jahre und älter	3289	3199	2,8
Altersstandardisierte Fallzahl je 100 000 Einwohner <sup>1)</sup>			
insgesamt	1627	1656	-1,8
männlich	1502	1569	-4,3
weiblich	1736	1726	0,6
Durchschnittliche Verweildauer (in Tagen)	25,8	26,1	-1,1

<sup>\*)</sup> Einrichtungen mit mehr als 100 Betten

<sup>1)</sup> Ohne Patientinnen/Patienten mit ausländischem Wohnort, unbekanntem Wohnort, unbekanntem Alter und unbekanntem Geschlecht.

Standardisiert mit der Standardbevölkerung "Deutschland 1987".

© Statistisches Bundesamt, Wiesbaden, 2006

Vervielfältigung und Verbreitung, auch auszugsweise, mit Quellenangabe gestattet.



Vollstationäre Patienten und Patientinnen der Vorsorge- oder Rehabilitationseinrichtungen\*) 2004

1 Nach Europäischer Kurzliste und Altersgruppen

1.1 Insgesamt

1.1.1 Anzahl

Lfd. Nr.	Pos.-Nr. der ICD-10 / Hauptdiagnose	Ins-gesamt <sup>1)</sup>	Davon im Alter von ... bis unter ... Jahre																							
			unter 1	1 - 5	5 - 10	10 - 15	15 - 20	20 - 25	25 - 30	30 - 35	35 - 40	40 - 45	45 - 50	50 - 55	55 - 60	60 - 65	65 - 70	70 - 75	75 - 80	80 - 85	85 - 90	90 - 95	95 u. älter			
			Anzahl																							
1	Insgesamt.....	1463633	1250	31493	35376	24277	11644	12929	22118	44641	79607	106253	126183	162729	156166	151459	157149	135438	115226	68271	15021	5038	740			
2	A00-T98 Krankheiten, Verletzungen und Vergiftungen .....	1405053	933	26844	30887	22393	11400	12658	21369	42877	77003	103889	123932	159600	152712	145830	149788	128751	109288	64648	14289	4834	675			
3	A00-B99 Bestimmte infektiöse u. parasitäre Krankheiten .....	4211	8	144	137	43	32	41	66	132	213	330	458	462	407	409	365	282	370	240	53	14	4			
4	A15-19, B90 Tuberkulose einschl. ihrer Folgezustände .....	563	1	3	2	2	2	3	6	9	15	23	37	52	32	37	50	43	144	83	17	1	1			
5	A39 Meningokokkeninfektion .....	47	-	1	2	1	11	4	1	2	2	-	3	3	4	6	1	2	3	1	-	-	-			
6	B15-B19 Virushepatitis .....	546	-	2	1	-	2	1	15	18	35	99	126	99	66	28	32	7	8	5	1	-	-			
7	B20-B24 HIV-Krankheit .....	140	-	-	1	-	-	1	5	19	29	38	28	9	7	2	-	-	1	-	-	-	-			
8	C00-D48 Neubildungen .....	168881	3	153	241	214	319	606	1026	2074	4630	8344	12574	17949	20485	29241	30570	19615	12959	6214	1215	318	61			
9	C00-C97 Bösartige Neubildungen .....	160375	3	138	212	184	236	504	883	1848	4162	7543	11591	16840	19505	28237	29577	18913	12428	5964	1175	306	60			
10	C00-C14 der Lippe, Mundhöhle und des Pharynx .....	4489	1	-	1	-	2	6	13	29	117	287	563	881	820	744	535	250	163	65	9	3	-			
11	C15 des Ösophagus .....	1846	-	-	-	-	-	1	4	10	32	47	131	201	252	346	345	188	149	70	21	4	44			
12	C16 des Magens .....	5400	-	-	-	-	1	1	10	44	91	190	317	457	541	743	935	826	727	415	75	18	2			
13	C18 des Dickdarmes .....	13265	-	1	1	-	1	7	9	62	155	291	483	850	1157	1940	2249	2074	2116	1408	343	94	3			
14	C19-C21 des Rektums und des Anus .....	9799	-	4	6	3	3	16	12	47	107	251	497	871	1140	1720	1824	1363	1150	608	138	29	2			
15	C22 der Leber und der intrahepatischen Gallengänge .....	560	-	-	-	3	1	2	1	9	4	26	23	63	67	93	99	81	62	23	1	-	-			
16	C25 des Pankreas .....	1865	-	-	-	-	-	2	4	7	24	53	93	158	228	340	372	282	217	77	5	-	-			
17	C32-C34 des Larynx, der Trachea, der Bronchien und der Lunge .....	9154	-	1	-	1	5	5	10	25	92	280	607	1056	1303	1677	1744	1286	785	245	24	4	-			
18	C43 Bösartiges Melanom der Haut .....	1573	-	-	-	1	6	15	36	45	106	145	187	210	219	219	164	105	71	30	9	4	-			
19	C50 Bösartige Neubildung der Brustdrüse (Mamma) .....	42061	1	2	4	2	11	39	147	478	1446	3118	4859	6081	5909	6859	5888	3186	2421	1264	255	82	4			
20	C53 der Cervix uteri .....	2220	-	-	-	-	-	7	32	120	281	353	357	312	220	165	171	90	60	39	10	3	-			
21	C54-C55 des Corpus uteri und des Uterus, Teil n.n.bez. ....	3490	-	-	-	-	-	-	6	10	48	116	197	437	487	633	617	401	316	174	39	9	-			
22	C61 der Prostata .....	27564	-	-	-	-	-	3	6	15	27	82	330	1265	3088	7356	9026	4784	1311	226	33	5	3			
23	C67 der Harnblase .....	4783	-	-	1	-	-	3	9	9	32	82	185	385	489	801	944	843	654	297	37	9	1			
24	C81-C96 des lymphatischen, blutbildenden u. verwandten Gewebes .....	7653	-	62	93	81	70	155	212	281	452	602	711	875	934	1091	877	565	412	152	20	7	-			
25	D50-D90 Krankheiten des Blutes und der blutbildenden Organe 2) .....	8892	74	3291	2885	851	31	29	76	235	261	215	175	194	145	129	108	55	67	37	20	7	5			
26	E00-E90 Endokrine, Ernährungs- und Stoffwechselkrankheiten .....	41074	9	261	1701	5987	2337	705	864	1409	2367	2930	3623	4974	4309	3259	2655	1724	1167	625	102	45	9			
27	E10-E14 Diabetes mellitus .....	17398	-	45	170	235	195	207	234	424	828	1317	1976	3031	2812	1908	1640	1105	752	408	71	30	4			
28	F00-F99 Psychische und Verhaltensstörungen .....	161000	56	2238	5304	4344	2273	3855	6976	14171	22977	25063	23315	22903	15319	6003	2727	1552	1111	567	146	37	19			
29	F10 durch Alkohol .....	19388	-	-	3	3	42	325	627	1415	2984	4345	4084	3003	1477	635	240	108	44	35	7	4	-			
30	F11-16,18-19 durch andere psychotrope Substanzen .....	1473	-	-	-	-	58	207	202	217	245	187	151	107	50	23	12	8	4	1	1	-	-			
31	G00-G99 Krankheiten des Nervensystems .....	40656	25	416	663	716	554	660	1016	1729	3026	3882	3832	4089	3559	3968	4143	3339	2959	1685	306	79	6			
32	G00-G03 Meningitis .....	362	5	8	6	1	3	10	12	15	26	34	33	34	28	34	45	33	21	10	4	-	-			
33	H00-H59 Krankheiten des Auges und der Augenanhangsgebilde .....	1302	-	23	75	56	31	35	26	58	122	155	133	150	96	92	73	53	67	40	14	2	1			
34	H60-H95 Krankheiten des Ohres und des Warzenfortsatzes .....	3953	1	240	174	33	22	33	68	174	335	447	554	671	584	283	127	86	62	42	8	6	3			
35	I00-I99 Krankheiten des Kreislaufsystems .....	240655	49	120	114	155	299	548	927	1949	4663	9528	15542	23349	25483	32669	38361	34176	30384	17397	3657	1089	115			
36	I20-I25 Ischämische Herzkrankheiten .....	103656	1	12	25	18	14	56	153	477	1581	3931	7151	10686	11677	15466	18098	15340	12156	5605	948	222	29			
37	I30-33, I39-52 Sonstige Herzkrankheiten .....	11885	2	29	27	24	44	78	139	271	451	769	1082	1466	1518	1388	1310	1087	1045	794	240	99	18			
38	I60-I69 Zerebrovaskuläre Krankheiten .....	74555	5	15	12	28	114	228	316	564	1295	2538	3769	5651	6183	9162	11675	11367	11363	7745	1826	600	48			
39	J00-J99 Krankheiten des Atmungssystems .....	70514	333	13968	13684	5654	939	419	897	1963	3013	3206	3481	4486	4437	3984	3424	2846	2295	1112	263	77	20			
40	J10-J11 Grippe .....	32	-	1	1	1	-	1	-	-	1	3	1	8	2	3	1	5	1	3	-	-	-			
41	J12-J18 Pneumonie .....	1967	1	47	30	11	9	14	27	44	86	110	122	169	174	208	224	236	215	158	57	22	3			
42	J40-J47 Chronische Krankheiten der unteren Atemwege .....	46004	176	7533	7484	3546	771	298	592	1283	2093	2440	2780	3675	3647	3082	2374	1821	1484	696	159	42	15			
43	J45-J46 Asthma .....	25564	53	3931	5319	3051	702	235	468	955	1538	1588	1553	1827	1518	1135	699	466	355	134	27	4	5			
44	K00-K93 Krankheiten des Verdauungssystems .....	18704	4	121	94	73	176	350	513	786	1366	1779	2144	2412	1907	1761	1604	1250	1226	833	209	74	11			
45	K25-K28 Ulcus ventriculi, duodeni, pepticum, pepticum jejuni .....	821	-	1	-	-	-	1	8	9	35	57	93	124	90	86	59	65	82	73	21	14	2			
46	K70, K73-74 Alkohol. u. chronische Leberkrankheit, Fibrose, Leberzirrhose .....	1053	-	-	-	-	-	5	9	21	58	107	167	241	174	125	65	31	23	24	2	1	-			
47	L00-L99 Krankheiten der Haut und der Unterhaut .....	20659	193	4118	3349	1493	616	465	631	1053	1488	1498	1363	1477	1065	670	517	292	205	116	31	8	4			
48	M00-M99 Krankheiten des Muskel-Skelett-Systems u. Bindegewebes .....	513728	33	158	476	1496	2095	2673	5812	13353	26911	40387	50396	69106	67712	54637	54708	52564	43094	22915	3921	1001	135			
49	M05-06,15-19 Polyarthritits und Arthrose .....	219066	12	25	32	37	79	282	493	1133	2605	5114	8814	16516	21183	28916	39352	40842	33165	17030	2715	577	61			
50	N00-N99 Krankheiten des Urogenitalsystems .....	4726	2	41	58	24	10	37	96	217	358	487	537	574	453	463	455	312	302	222	53	23	1			
51	N00-N29 Krankheiten der Niere .....	2037	2	12	24	12	5	17	36	81	133	172	209	237	199	223	218	155	143	114	30	14	-			
52	O00-O99 Schwangerschaft, Geburt und Wochenbett .....	44	-	-	-	-	3	-	7	14	12	4	-	3	1	-	-	-	-	-	-	-	-			
53	P00-P96 Bestimmte Zustände, mit Ursprung in der Perinatalperiode .....	575	21	315	108	36	11	7	4	8	8	7	9	9	9	5	4	3	4	5	-	-	1			
54	Q00-Q99 Angeb. Fehlbildungen, Deformitäten, Chromosomenanomalien .....	3964	60	52																						



**Vollstationäre Patienten und Patientinnen der Vorsorge- oder Rehabilitationseinrichtungen\*) 2004**

**1 Nach Europäischer Kurzliste und Altersgruppen**

**1.1 Insgesamt**

**1.1.2 Verweildauer**

Lfd. Nr.	Pos.-Nr. der ICD-10 / Hauptdiagnose	Ins- gesamt <sup>1)</sup>	Davon im Alter von ... bis unter ... Jahre																				
			unter 1	1 - 5	5 - 10	10 - 15	15 - 20	20 - 25	25 - 30	30 - 35	35 - 40	40 - 45	45 - 50	50 - 55	55 - 60	60 - 65	65 - 70	70 - 75	75 - 80	80 - 85	85 - 90	90 - 95	95 u. älter
1	Insgesamt.....	25,8	22,9	23,4	24,2	29,6	35,5	34,3	30,2	28,7	28,8	29,3	28,7	27,3	25,9	24,1	23,1	22,9	23	23,3	23,3	22,8	20,6
2	A00-T98 Krankheiten, Verletzungen und Vergiftungen .....	26	23,5	23,8	24,6	30,1	35,7	34,5	30,4	29	29,1	29,5	28,7	27,4	26	24,2	23,2	22,9	23,1	23,3	23,3	22,8	21,1
3	A00-B99 Bestimmte infektiöse u. parasitäre Krankheiten .....	26,1	35,1	23	22,1	27,9	23,8	34	25,6	26,2	27,8	27	26,9	27,3	25,6	26,3	25,9	24,7	26,1	25	22,8	25,7	22,5
4	A15-19, B90 Tuberkulose einschl. ihrer Folgezustände .....	26,9	20	53,7	24,5	40	18,5	126	38,7	27,6	23,3	23,1	24,6	24,7	24,3	21,8	22,7	26,1	28,3	28,8	29,3	28	21
5	A39 Meningokokkeninfektion .....	27,4	-	21	24	21	24,2	36,8	28	24	28	-	29,3	18,3	15,8	34,8	19	31,5	46	18	-	-	-
6	B15-B19 Virushepatitis .....	24,8	-	23	21	-	17,5	36	23,8	21,8	24,2	24,3	25,8	26,5	23,4	21,9	25,8	20,3	25,4	25	21	-	-
7	B20-B24 HIV-Krankheit .....	26,8	-	-	28	-	-	20	23,8	27,1	26,7	25,9	23,5	35,9	26	63	-	-	19	-	-	-	-
8	C00-D48 Neubildungen .....	24,1	23,3	29,4	29,3	30,5	32,3	25,9	25,5	25	25	24,9	24,8	24,4	23,9	23,5	23,3	23,3	23,5	23,3	21	11,8	-
9	C00-C97 Bösartige Neubildungen .....	23,9	23,3	29,6	29	30,5	28,6	25,5	25,2	25,2	24,6	24,7	24,7	24,6	24,3	23,9	23,4	23,2	23,2	23,4	23,3	20,9	11,9
10	C00-C14 der Lippe, Mundhöhle und des Pharynx .....	24,7	21	-	28	-	21,5	25,5	21,2	22,8	23,8	24,5	24,6	24,9	24,9	24,9	24,6	23,3	24,7	29,4	26,3	23,3	-
11	C15 des Ösophagus .....	22,4	-	-	-	-	-	7	78,5	20,8	23,3	23,9	23,8	23,6	24,3	22,6	22,5	21,5	21,1	19,5	21	11,5	8
12	C16 des Magens .....	23,7	-	-	-	-	21	21	25,7	28,6	24,9	23,8	24,4	24,4	24	24	23,4	23,3	23	24	22,7	22,3	21
13	C18 des Dickdarmes .....	23,6	-	21	21	-	42	20,9	24,1	26,2	24,8	24,6	24,7	24,5	24,1	23,9	23,6	22,9	23	23,1	23,1	22,4	27,7
14	C19-C21 des Rektums und des Anus .....	23,8	-	24,5	21	17,3	27,3	23,7	26,9	27,6	24,4	24,9	24,9	25,9	24,2	23,7	23,1	23,4	23	23,3	24,7	22,9	24,5
15	C22 der Leber und der intrahepatischen Gallengänge .....	24,4	-	-	-	23	38	38	28	31	40,3	24,3	25,1	24,5	23,5	23,6	22,7	23,2	27,9	23	28	-	-
16	C25 des Pankreas .....	23,6	-	-	-	-	-	21	29,8	23,1	24,4	25	23,8	24,6	23,9	23,5	23,6	22,7	23,5	22,6	27,2	-	-
17	C32-C34 des Larynx, der Trachea, der Bronchien und der Lunge .....	23,9	-	21	-	28	23,8	22,6	22,3	24,8	23,3	24,2	24,5	24,7	24	23,8	23,6	23,9	23,4	23,5	23,4	27,5	-
18	C43 Bösartiges Melanom der Haut .....	24,1	-	-	-	49	25,2	25,1	24,8	24,9	24,8	25,5	25	24,5	24,2	23,5	23,1	21,8	22,6	23	19,7	30,5	-
19	C50 Bösartige Neubildung der Brustdrüse (Mamma) .....	24	21	24,5	24,5	19	25,9	24	24,1	24,5	24,1	24,7	24,6	24,5	24,4	24	23,4	23,1	23,4	23,4	23,3	16,1	22,8
20	C53 der Cervix uteri .....	24	-	-	-	-	-	25,9	25,1	25,1	23,7	24,3	24,3	24,4	24,6	23,2	23,3	22,3	23,4	22,8	22,6	28	-
21	C54-C55 des Corpus uteri und des Uterus, Teil n.n.bez. ....	23,7	-	-	-	-	-	-	22,2	23,1	25,3	24	24,4	24,3	24,2	23,5	22,9	23,3	23,3	23,7	23,7	21,8	-
22	C61 der Prostata .....	23,4	-	-	-	-	-	23	21,2	22,5	23,2	23,9	23,6	23,9	23,8	23,6	23,4	23,1	22,9	22,7	22,4	20,4	19
23	C67 der Harnblase .....	23,5	-	-	42	-	-	25,7	19,4	22	23,4	24,5	23,4	24	24,3	23,8	23,2	23	23,3	23	24,1	22,2	21
24	C81-C96 des lymphatischen, blutbildenden u. verwandten Gewebes .....	24,6	-	27,9	28,9	28,2	26,5	23,6	24,7	24,8	25,7	24,7	25,1	25,2	24,6	24	23,9	23,7	23	23,5	22,1	21,4	-
25	D50-D90 Krankheiten des Blutes und der blutbildenden Organe 2) .....	22,4	21,6	22	22,2	22,3	24	23	22,4	22,1	23,5	24,6	24,6	24,3	24,7	23,9	23,9	20,9	22,3	19,1	18	18,3	17,8
26	E00-E90 Endokrine, Ernährungs- und Stoffwechselkrankheiten .....	25,9	25,7	25,8	28,2	35,8	36,8	25,1	24,5	23,8	23,8	24,1	23,9	23,7	23,2	21,3	21,3	21,5	21,3	21,7	21,2	20,4	18,6
27	E10-E14 Diabetes mellitus .....	23,2	-	24,2	25,8	26,3	25,1	22,6	22,8	23,5	23,7	23,7	23,9	23,9	23,5	22,3	21,7	21,8	21,7	22,1	21,6	19,8	16,3
28	F00-F99 Psychische und Verhaltensstörungen .....	39,4	24,7	23,2	25,8	31,1	46,8	48,6	39,8	37,1	38,9	43	44,1	41,6	38,5	35,2	29,6	26	24,5	21,6	21	18	22
29	F10 durch Alkohol .....	80,4	-	-	14,7	58	66,3	85,6	80,6	85,3	84	82,8	81,6	79,8	75,6	66,1	58	35,4	17,9	14,9	13,7	12,3	-
30	F11-16,18-19 durch andere psychotrope Substanzen .....	87	-	-	-	-	86,7	104	95,1	90	86,4	81,6	82,3	75,9	65,7	64,8	60,5	24,4	21,5	12	48	-	-
31	G00-G99 Krankheiten des Nervensystems .....	30,9	30,5	40	31,5	33,5	43,4	40,3	31,6	30,6	30	30,7	31,3	30,7	30,1	30,7	30,3	30,3	29,7	29,6	26,6	27,9	13,8
32	G00-G03 Meningitis .....	31,4	30,8	20,8	32,5	25	36,7	27,8	34,3	30,1	29,6	33,5	36,2	28,6	30,3	29,5	33,8	26	34	44,1	24,5	-	-
33	H00-H59 Krankheiten des Auges und der Augenanhangsgebilde .....	25,4	-	22	21,8	23,3	30,1	28,6	24	25	29,1	26,4	25,9	26,9	25,3	25,5	23,7	23,3	21,9	24	20,9	31,5	21
34	H60-H95 Krankheiten des Ohres und des Warzenfortsatzes .....	27,8	21	21,5	21,4	23,5	28,5	27,5	29,1	29,9	29,4	29,8	29,2	29,5	28,9	26,4	24,5	24,3	23,6	23,1	27,8	25,3	21,7
35	I00-I99 Krankheiten des Kreislaufsystems .....	25,3	19,4	21,1	32,8	29,6	31,8	29,8	29	27,3	26,8	27	26,6	26,2	25,9	25	24,4	24,7	24,8	25,3	25,1	24,3	21,2
36	I20-I25 Ischämische Herzkrankheiten .....	21,7	21	22,2	24,8	21,2	22,1	24	24,6	23,5	23,2	23,2	23,2	23,1	22,9	21,4	20,7	20,8	20,9	21,1	21	20,2	19,7
37	I30-33,I39-52 Sonstige Herzkrankheiten .....	22,9	38,5	25,2	31,7	28,2	25,2	24,5	23,4	24	24,2	24,2	24,7	24,5	23,9	22,4	21,6	21,3	21,3	21,2	21	21,1	17,2
38	I60-I69 Zerebrovaskuläre Krankheiten .....	32,7	21,2	29,3	83,3	47,3	45,7	37,8	39,2	36,1	35	36,2	36,3	34,6	34,3	33,2	32,5	32	31	30,2	29	27,2	25,7
39	J00-J99 Krankheiten des Atmungssystems .....	23,8	21,9	23,6	23,9	26,2	28,9	23,4	23	22,6	23,2	23,6	23,9	24,2	24,2	23,6	22,9	23	22,8	22,6	21,8	22,3	21,7
40	J10-J11 Grippe .....	26	-	17	21	122	-	21	-	-	28	21	35	22,3	22,5	23,7	21	21,2	21	28	-	-	-
41	J12-J18 Pneumonie .....	23,1	21	22,6	23	41,3	25,7	22,1	24	24,4	23,5	24,8	24,9	24,3	24,4	23,8	20,8	22,1	22,8	21,7	20,8	22,5	16,7
42	J40-J47 Chronische Krankheiten der unteren Atemwege .....	24,5	22,8	25	25,4	28,4	29,4	23,9	22,9	22,6	23,2	23,8	23,9	24,2	24,1	23,4	22,8	22,5	22,5	22,4	21,9	22,9	23,3
43	J45-J46 Asthma .....	25,3	25,3	26,1	26,3	29,2	29,8	23,8	23	22,6	23	23,7	23,9	24	23,9	23,1	22,8	21,8	22,3	23,6	21,6	22,5	23
44	K00-K93 Krankheiten des Verdauungssystems .....	23,5	26	22,7	23,7	25,7	24,4	24	24,1	23,9	24	24,7	24,1	24,5	24,5	22,7	21,7	22,1	22	21,7	22,5	20,9	18
45	K25-K28 Ulcus ventriculi, duodeni, pepticum, pepticum jejunii .....	22,9	-	21	-	-	-	21	24,4	25,6	22,3	24	23,6	23,9	23,7	23	22,2	21,8	20,6	22,2	23,6	21,1	14,5
46	K70,K73-74 Alkohol. u. chronische Leberkrankheit, Fibrose, Leberzirrhose .....	24,2	-	-	-	-	-	21,4	27														



Vollstationäre Patienten und Patientinnen der Vorsorge- oder Rehabilitationseinrichtungen\*) 2004

1 Nach Europäischer Kurzliste und Altersgruppen

1.2 Männlich

1.2.1 Anzahl

Lfd. Nr.	Pos.-Nr. der ICD-10 / Hauptdiagnose	Ins-gesamt <sup>1)</sup>	Davon im Alter von ... bis unter ... Jahre																							
			unter 1	1 - 5	5 - 10	10 - 15	15 - 20	20 - 25	25 - 30	30 - 35	35 - 40	40 - 45	45 - 50	50 - 55	55 - 60	60 - 65	65 - 70	70 - 75	75 - 80	80 - 85	85 - 90	90 - 95	95 u. älter			
			Anzahl																							
1	Insgesamt.....	688890	670	17303	19164	12098	4607	5532	8308	16653	33507	50995	63282	82532	83468	81458	77945	61185	43692	20571	4139	1314	221			
2	A00-T98 Krankheiten, Verletzungen und Vergiftungen .....	662306	512	15021	17092	11207	4510	5430	8140	16196	32679	50029	62101	80769	81462	78524	74346	58165	41305	19286	3896	1245	197			
3	A00-B99 Bestimmte infektiöse u. parasitäre Krankheiten .....	2191	2	74	83	25	18	21	31	57	115	199	246	247	216	190	163	132	211	120	34	5	2			
4	A15-19, B90 Tuberkulose einschl. ihrer Folgezustände .....	366	-	2	1	-	2	2	3	4	6	15	17	35	24	14	26	20	106	71	16	1	1			
5	A39 Meningokokkeninfektion .....	26	-	1	2	1	9	2	1	-	1	-	2	1	2	1	-	-	2	1	-	-	-			
6	B15-B19 Virushepatitis .....	281	-	2	1	-	1	1	6	14	19	60	69	45	34	14	9	2	3	1	-	-	-			
7	B20-B24 HIV-Krankheit .....	111	-	-	-	-	-	1	5	11	23	35	21	7	6	2	-	-	-	-	-	-	-			
8	C00-D48 Neubildungen .....	77014	1	81	126	117	151	300	464	863	1511	2483	3869	6660	9303	15332	17131	10784	5513	1866	323	80	24			
9	C00-C97 Bösartige Neubildungen .....	74108	1	73	112	103	103	256	400	758	1354	2239	3586	6319	8971	14967	16779	10516	5338	1796	311	73	23			
10	C00-C14 der Lippe, Mundhöhle und des Pharynx .....	3337	1	-	1	-	-	2	8	14	80	220	457	697	636	552	372	157	105	31	4	-	-			
11	C15 des Ösophagus .....	1278	-	-	-	-	-	1	7	21	36	102	163	201	268	241	118	70	24	8	3	14	-			
12	C16 des Magens .....	2857	-	-	-	-	-	1	6	17	42	87	174	261	320	427	490	465	368	162	26	5	2			
13	C18 des Dickdarmes .....	6006	-	-	-	-	1	1	6	27	62	128	235	426	587	1001	1136	992	840	434	89	30	1			
14	C19-C21 des Rektums und des Anus .....	5222	-	2	2	3	2	1	3	16	49	118	257	472	702	1008	1042	743	535	212	41	11	1			
15	C22 der Leber und der intrahepatischen Gallengänge .....	338	-	-	-	-	1	1	-	3	1	11	11	43	46	58	65	50	35	10	-	-	-			
16	C25 des Pankreas .....	905	-	-	-	-	-	-	2	4	9	26	47	86	128	189	179	120	89	25	1	-	-			
17	C32-C34 des Larynx, der Trachea, der Bronchien und der Lunge .....	6478	-	1	-	1	3	2	3	15	40	158	371	718	910	1201	1329	970	561	173	16	3	-			
18	C43 Bösartiges Melanom der Haut .....	644	-	-	-	1	-	4	13	14	33	58	71	86	88	104	79	47	28	15	2	1	-			
19	C50 Bösartige Neubildung der Brustdrüse (Mamma) .....	1094	-	-	-	-	2	3	5	19	54	82	111	176	199	166	129	69	55	20	3	1	-			
20	C53 der Cervix uteri .....	-	-	-	-	-	-	-	-	-	-	-	-	-	-	-	-	-	-	-	-	-	-			
21	C54-C55 des Corpus uteri und des Uterus, Teil n.n.bez. ....	-	-	-	-	-	-	-	-	-	-	-	-	-	-	-	-	-	-	-	-	-	-			
22	C61 der Prostata .....	27560	-	-	-	-	-	3	6	15	27	82	330	1265	3088	7352	9026	4784	1311	226	33	5	3			
23	C67 der Harnblase .....	3522	-	-	1	-	-	-	2	6	17	55	146	289	385	605	724	645	443	174	25	3	1			
24	C81-C96 des lymphatischen, blutbildenden u. verwandten Gewebes .....	3780	-	34	54	45	26	71	99	156	230	341	351	441	506	547	390	259	161	56	9	3	-			
25	D50-D90 Krankheiten des Blutes und der blutbildenden Organe2) .....	4010	35	1628	1407	337	7	10	12	47	66	80	67	84	61	66	46	21	24	6	5	-	1			
26	E00-E90 Endokrine, Ernährungs- und Stoffwechselkrankheiten .....	21248	3	136	804	2753	859	272	326	513	1121	1654	2213	3053	2720	1885	1313	851	502	208	37	9	5			
27	E10-E14 Diabetes mellitus .....	10345	-	31	90	123	84	92	112	217	493	828	1305	1976	1861	1201	845	574	325	148	26	6	3			
28	F00-F99 Psychische und Verhaltensstörungen .....	59850	24	1234	3294	2548	638	1102	1694	3479	6703	9441	9636	9229	6332	2516	859	507	367	162	45	10	10			
29	F10 durch Alkohol .....	14676	-	-	2	1	35	262	492	1124	2334	3365	3126	2248	1041	420	156	43	11	7	3	2	-			
30	F11-16,18-19 durch andere psychotrope Substanzen .....	983	-	-	-	-	45	156	160	163	165	108	86	53	28	10	4	3	2	-	-	-	-			
31	G00-G99 Krankheiten des Nervensystems .....	20664	10	219	363	396	278	296	392	668	1206	1736	1936	2206	2017	2320	2377	1831	1531	727	127	25	1			
32	G00-G03 Meningitis .....	183	3	2	3	1	2	5	6	8	10	19	17	21	16	17	24	14	11	2	2	-	-			
33	H00-H59 Krankheiten des Auges und der Augenanhangsgebilde .....	615	-	17	42	35	14	16	11	18	49	63	56	72	52	54	36	23	28	20	7	1	1			
34	H60-H95 Krankheiten des Ohres und des Warzenfortsatzes .....	2209	-	141	105	13	7	17	28	82	165	242	338	390	362	184	62	32	20	11	4	4	2			
35	I00-I99 Krankheiten des Kreislaufsystems .....	151840	24	64	61	79	154	280	464	1083	2964	6458	10918	16879	18680	23202	25446	20707	15580	7039	1299	373	39			
36	I20-I25 Ischämische Herzkrankheiten .....	74124	1	5	14	12	8	24	83	331	1229	3166	5733	8618	9387	12056	13018	10196	7056	2680	393	95	11			
37	I30-33,I39-52 Sonstige Herzkrankheiten .....	7323	-	19	14	10	28	55	81	154	290	529	759	1077	1083	918	782	609	488	298	80	41	8			
38	I60-I69 Zerebrovaskuläre Krankheiten .....	41554	1	6	7	16	63	130	159	293	716	1376	2224	3646	4175	6035	7314	6435	5351	2809	576	182	11			
39	J00-J99 Krankheiten des Atmungssystems .....	38035	202	8154	7858	3177	413	145	202	435	963	1425	1764	2429	2589	2345	2057	1796	1326	562	129	41	15			
40	J10-J11 Grippe .....	12	-	1	-	-	-	1	-	-	1	1	1	3	1	1	1	1	-	-	-	-	-			
41	J12-J18 Pneumonie .....	1074	1	24	18	7	4	8	11	22	49	62	68	106	100	118	133	139	111	61	20	11	1			
42	J40-J47 Chronische Krankheiten der unteren Atemwege .....	25044	107	4699	4553	2102	345	100	150	317	750	1121	1379	1979	2144	1745	1312	1025	757	334	78	26	13			
43	J45-J46 Asthma .....	13155	31	2511	3323	1838	316	78	119	227	526	672	683	856	769	560	276	193	124	37	10	1	4			
44	K00-K93 Krankheiten des Verdauungssystems .....	8642	2	65	47	37	69	131	230	348	702	939	1145	1290	1018	800	622	493	389	235	49	25	2			
45	K25-K28 Ulcus ventriculi, duodeni, pepticum, pepticum jejuni .....	424	-	1	-	-	-	1	4	5	27	33	54	82	64	50	29	25	26	20	1	2	-			
46	K70,K73-74 Alkohol- u. chronische Leberkrankheit, Fibrose, Leberzirrhose .....	589	-	-	-	-	-	-	5	10	34	68	97	140	101	70	34	10	10	8	1	1	-			
47	L00-L99 Krankheiten der Haut und der Unterhaut .....	9249	116	2256	1612	664	214	140	194	351	534	631	605	647	491	281	234	123	96	44	8	3	2			
48	M00-M99 Krankheiten des Muskel-Skelett-Systems u. Bindegewebes .....	222013	17	75	200	366	609	1221	2752	6551	13940	21404	25724	33794	34043	25312	19824	17286	12008	5499	989	296	48			
49	M05-M6,15-19 Polyarthritits und Arthrose .....	79271	7	12	10	16	32	117	221	585	1331	2693	4450	7732	9852	11891	13867	13051	8762	3803	639	158	21			
50	N00-N99 Krankheiten des Urogenitalsystems .....	1768	1	14	11	13	1	17	19	54	90	128	154	194	192	228	214	159	149	93	24	13	-			
51	N00-N29 Krankheiten der Niere .....	1107	1	8	6	9	1	11	16	44	75	102	124	135	120	129	109	76	71	46	16	8	-			
52	O00-O99 Schwangerschaft, Geburt und Wochenbett .....	-	-	-	-	-	-	-	-	-	-	-	-	-	-	-	-	-	-	-	-	-	-			
53	P00-P96 Bestimmte Zustände, mit Ursprung in der Perinatalperiode .....	325	12	187	67	19	2	3	-	4	2	1	6	5	6	2	3	3	-	2	-	-	-			
54	Q00-Q99 Angeb. Fehlbildungen,Deformitäten,Chromosomenanomalier .....	1739	36	301	245	150	95	48	61	60	102	129	127	100	98	73	46	28	30	9	1	-	-			
55	Q00-Q07 des Nervensystems .....	137	-	13	16	14	10	7	8	5	8	13	11	13	7	2	3	4	3	-	-	-	-			
56	Q20-Q28 des Kreislaufsystems .....	683	26	138	107	50	35	20	23	16	28	31	44	32	38	37	25	14</								



## Vollstationäre Patienten und Patientinnen der Vorsorge- oder Rehabilitationseinrichtungen\*) 2004

## 1 Nach Europäischer Kurzliste und Altersgruppen

## 1.2 Männlich

## 1.2.2 Verweildauer

Lfd. Nr.	Pos.-Nr. der ICD-10 / Hauptdiagnose	Ins- gesamt <sup>1)</sup>	Davon im Alter von ... bis unter ... Jahre																						
			unter 1	1 - 5	5 - 10	10 - 15	15 - 20	20 - 25	25 - 30	30 - 35	35 - 40	40 - 45	45 - 50	50 - 55	55 - 60	60 - 65	65 - 70	70 - 75	75 - 80	80 - 85	85 - 90	90 - 95	95 u. älter		
			Anzahl																						
1	<b>Insgesamt.....</b>	<b>26,3</b>	<b>23</b>	<b>23,6</b>	<b>24,5</b>	<b>29,6</b>	<b>36</b>	<b>36,2</b>	<b>33,4</b>	<b>32,1</b>	<b>31,2</b>	<b>30,4</b>	<b>29,1</b>	<b>27,3</b>	<b>25,9</b>	<b>24,2</b>	<b>23,3</b>	<b>23,1</b>	<b>23,3</b>	<b>23,6</b>	<b>23,5</b>	<b>22,6</b>	<b>19,8</b>		
2	<b>A00-T98 Krankheiten, Verletzungen und Vergiftungen .....</b>	<b>26,5</b>	<b>23,7</b>	<b>24</b>	<b>24,8</b>	<b>30</b>	<b>36,2</b>	<b>36,4</b>	<b>33,6</b>	<b>32,5</b>	<b>31,6</b>	<b>30,7</b>	<b>29,3</b>	<b>27,4</b>	<b>25,9</b>	<b>24,3</b>	<b>23,4</b>	<b>23,2</b>	<b>23,4</b>	<b>23,6</b>	<b>23,5</b>	<b>22,6</b>	<b>20,8</b>		
3	<b>A00-B99 Bestimmte infektiöse u. parasitäre Krankheiten .....</b>	<b>26,5</b>	<b>14,5</b>	<b>22,8</b>	<b>22,1</b>	<b>29,4</b>	<b>22,1</b>	<b>43</b>	<b>31,3</b>	<b>26,1</b>	<b>27,5</b>	<b>27</b>	<b>27,2</b>	<b>27,2</b>	<b>26</b>	<b>27,1</b>	<b>26,4</b>	<b>25,4</b>	<b>26,3</b>	<b>26,7</b>	<b>23,5</b>	<b>27,6</b>	<b>27</b>		
4	A15-19, B90 Tuberkulose einschl. ihrer Folgezustände .....	27,5	-	12	28	-	18,5	186	52,7	24,5	25,7	23,8	23,8	23,9	24,6	22,3	22,6	28,6	28,1	29,1	28,5	28	21		
5	A39 Meningokokkeninfektion .....	26	-	21	24	21	23,3	42	28	-	20	-	23	21	11	49	-	-	44,5	18	-	-	-		
6	B15-B19 Virushepatitis .....	24,2	-	23	21	-	21	36	22,8	22	23,2	23,9	24	27,3	22,6	24,3	26,4	21	25,7	21	-	-	-		
7	B20-B24 HIV-Krankheit .....	26,1	-	-	-	-	-	20	23,8	25,2	26,4	26	24,4	24	26,8	63	-	-	-	-	-	-	-		
8	<b>C00-D48 Neubildungen .....</b>	<b>23,9</b>	<b>21</b>	<b>30,6</b>	<b>28,6</b>	<b>30,3</b>	<b>32</b>	<b>25,3</b>	<b>25,7</b>	<b>25,3</b>	<b>25,3</b>	<b>25,3</b>	<b>24,7</b>	<b>24,7</b>	<b>24,2</b>	<b>23,8</b>	<b>23,4</b>	<b>23,2</b>	<b>23,1</b>	<b>23,2</b>	<b>23,1</b>	<b>20,9</b>	<b>13,5</b>		
9	C00-C97 Bösartige Neubildungen .....	23,7	21	31	29	30,7	27,4	25,3	24,8	24,8	24,9	24,7	24,4	24,5	24,1	23,8	23,3	23,1	23	23,1	23	20,7	14		
10	C00-C14 der Lippe, Mundhöhle und des Pharynx .....	24,6	21	-	28	-	-	24	20,6	21,1	22,8	24,9	24,5	25	24,9	24,8	24,3	22,7	25,5	23,9	28	-	-		
11	C15 des Ösophagus .....	23	-	-	-	-	-	7	-	23	23,6	24,3	23,4	23,3	24,6	23	22,8	22,4	23	18,5	24,1	9,3	9,4		
12	C16 des Magens .....	23,4	-	-	-	-	-	21	24,2	25,4	24,9	23,7	24,3	24,1	23,8	23,5	23	23	22,4	23,6	21,8	23,8	21		
13	C18 des Dickdarmes .....	23,5	-	-	-	-	42	21	24,3	25,7	24,6	24,6	24,4	24,1	23,9	24,3	23,9	22,5	22,4	22,6	22,5	19,6	21		
14	C19-C21 des Rektums und des Anus .....	23,8	-	24,5	21	17,3	24,5	21	23,7	27,6	25	24,5	24,7	26,6	24	23,5	23,1	23,1	23	23,3	24,1	21,7	28		
15	C22 der Leber und der intrahepatischen Gallengänge .....	23,8	-	-	-	23	38	34	-	27,7	84	21,8	25,1	25,3	24,6	23,9	22,6	22,8	21,7	22,9	-	-	-		
16	C25 des Pankreas .....	23,4	-	-	-	-	-	-	28	24,5	25,1	24,2	23	23,9	23,7	23,4	23,8	22,2	23,6	22,8	21	-	-		
17	C32-C34 des Larynx, der Trachea, der Bronchien und der Lunge .....	23,9	-	21	-	28	23,3	30,5	23	24,6	23,1	23,8	24,5	24,5	23,9	23,9	23,6	23,8	23,4	23,7	23,8	29,7	-		
18	C43 Bösartiges Melanom der Haut .....	24	-	-	49	-	24,3	28,7	25	24,9	25,5	24,7	24,2	24,2	23,7	22,4	22,2	21,6	23,4	21	31	-	-		
19	C50 Bösartige Neubildung der Brustdrüse (Mamma) .....	24,1	-	-	-	28	17	23,8	24,1	23,5	25,6	25,3	24,1	24,1	26,1	22,7	21,7	21,5	20,5	23,3	8	-	-		
20	C53 der Cervix uteri .....	-	-	-	-	-	-	-	-	-	-	-	-	-	-	-	-	-	-	-	-	-	-		
21	C54-C55 des Corpus uteri und des Uterus, Teil n.n.bez. ....	-	-	-	-	-	-	-	-	-	-	-	-	-	-	-	-	-	-	-	-	-	-		
22	C61 der Prostata .....	23,4	-	-	-	-	-	23	21,2	22,5	23,2	23,9	23,6	23,9	23,8	23,6	23,4	23,1	22,9	22,7	22,4	20,4	19		
23	C67 der Harnblase .....	23,4	-	-	42	-	-	-	19	22,2	22,6	24,2	23,2	24	24,4	23,8	22,8	22,9	23,1	23,1	24,3	18	21		
24	C81-C96 des lymphatischen, blutbildenden u. verwandten Gewebes .....	24,4	-	27,4	27,9	28,9	22,8	22	24,5	24,6	26,6	24,6	24,5	24,6	24,5	23,8	23,8	24	23	23,2	23	21	-		
25	<b>D50-D90 Krankheiten des Blutes und der blutbildenden Organe2) .....</b>	<b>22,5</b>	<b>22</b>	<b>22,1</b>	<b>22,3</b>	<b>22,5</b>	<b>23,9</b>	<b>21,8</b>	<b>23,3</b>	<b>22,9</b>	<b>26,6</b>	<b>26</b>	<b>25,8</b>	<b>24,8</b>	<b>24,4</b>	<b>24,7</b>	<b>25,8</b>	<b>21,4</b>	<b>19,8</b>	<b>14,2</b>	<b>18,2</b>	<b>-</b>	<b>21</b>		
26	<b>E00-E90 Endokrine, Ernährungs- und Stoffwechselkrankheiten .....</b>	<b>25,4</b>	<b>28,3</b>	<b>25,1</b>	<b>27,9</b>	<b>35,3</b>	<b>36,6</b>	<b>24,7</b>	<b>25,3</b>	<b>24,7</b>	<b>24,2</b>	<b>24,2</b>	<b>23,8</b>	<b>23,6</b>	<b>23,1</b>	<b>21,6</b>	<b>21,3</b>	<b>21,5</b>	<b>21,3</b>	<b>22,1</b>	<b>21,7</b>	<b>19,4</b>	<b>14</b>		
27	E10-E14 Diabetes mellitus .....	23,2	-	23,7	26,2	26,8	25,6	23,3	22,5	23,4	24	23,7	23,8	23,9	23,2	22,5	21,7	21,8	22,2	22,9	22,2	19,5	14,7		
28	<b>F00-F99 Psychische und Verhaltensstörungen .....</b>	<b>46,5</b>	<b>25</b>	<b>23,3</b>	<b>26,3</b>	<b>30,8</b>	<b>48,2</b>	<b>61,6</b>	<b>58,3</b>	<b>56,6</b>	<b>55,2</b>	<b>53,4</b>	<b>51</b>	<b>45,8</b>	<b>40,5</b>	<b>37,6</b>	<b>33,1</b>	<b>26,2</b>	<b>24,2</b>	<b>21,7</b>	<b>21,7</b>	<b>15,6</b>	<b>22,4</b>		
29	F10 durch Alkohol .....	80,9	-	-	1	7	64,5	87,3	80,6	85,7	84,7	82,7	81,4	79,2	75	67,6	60,5	37,4	21,5	13,7	16,3	10,5	-		
30	F11-16,18-19 durch andere psychotrope Substanzen .....	92,2	-	-	-	-	88,3	106	100	93,3	89,4	88,7	87,3	78	65,1	72,6	57	8,3	28,5	-	-	-	-		
31	<b>G00-G99 Krankheiten des Nervensystems .....</b>	<b>31,2</b>	<b>36,2</b>	<b>37,6</b>	<b>31,8</b>	<b>34</b>	<b>43,5</b>	<b>46,6</b>	<b>34,5</b>	<b>32</b>	<b>31,3</b>	<b>31,3</b>	<b>31,5</b>	<b>31</b>	<b>30,4</b>	<b>30,6</b>	<b>30,1</b>	<b>30</b>	<b>29,3</b>	<b>29,2</b>	<b>27</b>	<b>25</b>	<b>15</b>		
32	G00-G03 Meningitis .....	32	39,3	30,5	25,3	25	24,5	29,2	27,5	30,6	30,3	29,9	46,9	30,5	31,4	28,6	33,1	21,6	39,7	46	21	-	-		
33	<b>H00-H59 Krankheiten des Auges und der Augenanhangsgebilde .....</b>	<b>25,6</b>	<b>-</b>	<b>21,8</b>	<b>21,6</b>	<b>22,7</b>	<b>36</b>	<b>28,7</b>	<b>25,9</b>	<b>26,6</b>	<b>27,4</b>	<b>27</b>	<b>24,8</b>	<b>27</b>	<b>24,4</b>	<b>26</b>	<b>26,6</b>	<b>22,7</b>	<b>25,2</b>	<b>25,7</b>	<b>19,9</b>	<b>21</b>	<b>21</b>		
34	<b>H60-H95 Krankheiten des Ohres und des Warzenfortsatzes .....</b>	<b>27,9</b>	<b>-</b>	<b>21,9</b>	<b>21,5</b>	<b>23,6</b>	<b>29,7</b>	<b>27,8</b>	<b>30,3</b>	<b>31</b>	<b>29,5</b>	<b>31,1</b>	<b>28,7</b>	<b>29</b>	<b>28,5</b>	<b>26,4</b>	<b>24,7</b>	<b>23,9</b>	<b>27</b>	<b>24,6</b>	<b>30,3</b>	<b>25,8</b>	<b>25,5</b>		
35	<b>I00-I99 Krankheiten des Kreislaufsystems .....</b>	<b>25</b>	<b>18,3</b>	<b>23,3</b>	<b>36,5</b>	<b>32,8</b>	<b>31,9</b>	<b>31,7</b>	<b>29,3</b>	<b>27,3</b>	<b>26,3</b>	<b>26,3</b>	<b>25,9</b>	<b>25,8</b>	<b>25,6</b>	<b>24,7</b>	<b>24,1</b>	<b>24,3</b>	<b>24,3</b>	<b>24,6</b>	<b>24,5</b>	<b>23,7</b>	<b>20,8</b>		
36	I20-I25 Ischämische Herzkrankheiten .....	21,7	21	27,4	26,1	20,7	22,4	24,3	23,1	23,5	22,9	22,9	23,1	22,9	22,9	21,5	20,6	20,8	20,9	21	20,9	20,4	15,5		
37	I30-33,I39-52 Sonstige Herzkrankheiten .....	23	-	28	25,9	26	24	23,9	24,1	24,7	24,6	24	24,2	24,5	23,7	22,6	21,6	21	21,6	20,6	19,5	19,7	17,4		
38	I60-I69 Zerebrovaskuläre Krankheiten .....	32,8	31	29,2	119	58,1	44,1	40,2	41,9	36,6	35,1	37,2	36,4	34,9	34,2	33	32,2	31,9	30,5	29,8	28,9	27,2	31,4		
39	<b>J00-J99 Krankheiten des Atmungssystems .....</b>	<b>24,1</b>	<b>22,4</b>	<b>23,8</b>	<b>24,1</b>	<b>26,8</b>	<b>28,8</b>	<b>24,2</b>	<b>25,6</b>	<b>23,2</b>	<b>24,2</b>	<b>23,8</b>	<b>24,1</b>	<b>24,2</b>	<b>24,1</b>	<b>23,6</b>	<b>23</b>	<b>23,3</b>	<b>23,2</b>	<b>23,5</b>	<b>21,9</b>	<b>22,7</b>	<b>22,8</b>		
40	J10-J11 Grippe .....	23,4	-	17	-	-	-	21	-	-	28	21	35	21	28	28	21	19	-	-	-	-	-		
41	J12-J18 Pneumonie .....	23	21	23,5	22,1	26	33,3	22,8	26,1	23,5	22,4	24,4	24,4	24,2	24,7	23,6	20,6	22,6	22,6	20,8	19	21,9	7		
42	J40-J47 Chronische Krankheiten der unteren Atemwege .....	24,8	23,6	25,2	25,7	28,9	29,1	24,5	23,4	23,2	23,9	24	24,1	24,1	24,1	23,4	22,8	22,6	22,7	23,2	22,1	23,5	23,6		
43	J45-J46 Asthma .....	25,8	27	26,2	26,4	29,7	29,5	24,7	23,1	22,9	23,8	23,9	24	23,8	23,8	23	23	21,6	23	30,5	25,2	21	23,5		
44	<b>K00-K93 Krankheiten des Verdauungssystems .....</b>	<b>23,6</b>	<b>24</b>	<b>22,8</b>	<b>23,8</b>	<b>26,3</b>	<b>24,3</b>	<b>24</b>	<b>24,3</b>	<b>23,7</b>	<b>23,9</b>	<b>24,6</b>	<b>23,9</b>	<b>24,1</b>	<b>24,4</b>	<b>22,5</b>	<b>21,5</b>	<b>22,7</b>							



**Vollstationäre Patienten und Patientinnen der Vorsorge- oder Rehabilitationseinrichtungen\*) 2004**

**1 Nach Europäischer Kurzliste und Altersgruppen**

**1.3 Weiblich**

**1.3.1 Anzahl**

Lfd. Nr.	Pos.-Nr. der ICD-10 / Hauptdiagnose	Ins-gesamt <sup>1)</sup>	Davon im Alter von ... bis unter ... Jahre																				
			unter 1	1 - 5	5 - 10	10 - 15	15 - 20	20 - 25	25 - 30	30 - 35	35 - 40	40 - 45	45 - 50	50 - 55	55 - 60	60 - 65	65 - 70	70 - 75	75 - 80	80 - 85	85 - 90	90 - 95	95 u. älter
			Anzahl																				
1	Insgesamt.....	774629	580	14173	16207	12178	7035	7397	13809	27981	46099	55251	62893	80190	72689	69987	79195	74236	71529	47697	10881	3724	519
2	A00-T98 Krankheiten, Verletzungen und Vergiftungen .....	742653	421	11817	13791	11185	6888	7228	13228	26676	44323	53854	61824	78825	71241	67294	75433	70570	67978	45359	10392	3589	478
3	A00-B99 Bestimmte infektiöse u. parasitäre Krankheiten .....	2020	6	70	54	18	14	20	35	75	98	131	212	215	191	219	202	150	159	120	19	9	2
4	A15-19, B90 Tuberkulose einschl. ihrer Folgezustände .....	197	1	1	1	2	-	1	3	5	9	8	20	17	8	23	24	23	38	12	1	-	-
5	A39 Meningokokkeninfektion .....	21	-	-	-	-	2	2	-	2	1	-	1	2	2	5	1	2	1	-	-	-	-
6	B15-B19 Virushepatitis .....	265	-	-	-	-	1	-	9	4	16	39	57	54	32	14	23	5	5	4	1	-	-
7	B20-B24 HIV-Krankheit .....	29	-	-	1	-	-	-	-	8	6	3	7	2	1	-	-	-	1	-	-	-	-
8	C00-D48 Neubildungen .....	91849	2	72	115	97	168	306	562	1211	3119	5860	8703	11287	11181	13902	13437	8829	7445	4348	892	238	37
9	C00-C97 Bösartige Neubildungen .....	86249	2	65	100	81	133	248	483	1090	2808	5303	8003	10519	10533	13263	12796	8395	7089	4168	864	233	37
10	C00-C14 der Lippe, Mundhöhle und des Pharynx .....	1152	-	-	-	-	2	4	5	15	37	67	106	184	184	192	163	93	58	34	5	3	-
11	C15 des Ösophagus .....	566	-	-	-	-	-	-	4	3	11	11	29	37	51	78	103	70	79	46	13	1	30
12	C16 des Magens .....	2543	-	-	-	-	1	-	4	27	49	103	143	196	221	316	445	361	359	253	49	13	-
13	C18 des Dickdarmes .....	7259	-	1	1	-	-	-	6	3	35	93	163	248	424	570	939	1113	1082	1276	974	254	64
14	C19-C21 des Rektums und des Anus .....	4576	-	2	4	-	1	15	9	31	58	133	240	399	438	712	782	619	615	396	97	18	1
15	C22 der Leber und der intrahepatischen Gallengänge .....	221	-	-	-	-	-	1	1	6	3	14	12	20	21	35	34	31	27	13	1	-	-
16	C25 des Pankreas .....	960	-	-	-	-	-	2	2	3	15	27	46	72	100	151	193	162	128	52	4	-	-
17	C32-C34 des Larynx, der Trachea, der Bronchien und der Lunge .....	2676	-	-	-	-	2	3	7	10	52	122	236	338	393	476	415	316	224	72	8	1	-
18	C43 Bösartiges Melanom der Haut .....	927	-	-	-	-	6	11	23	31	73	87	115	124	131	114	85	58	43	15	7	3	-
19	C50 Bösartige Neubildung der Brustdrüse (Mamma) .....	40961	1	2	4	2	9	36	142	459	1392	3036	4747	5904	5710	6692	5758	3116	2365	1244	252	81	4
20	C53 der Cervix uteri .....	2220	-	-	-	-	-	7	32	120	281	353	357	312	220	165	171	90	60	39	10	3	-
21	C54-C55 des Corpus uteri und des Uterus, Teil n.n.bez. ....	3490	-	-	-	-	-	-	6	10	48	116	197	437	487	633	617	401	316	174	39	9	-
22	C61 der Prostata .....	-	-	-	-	-	-	-	-	-	-	-	-	-	-	-	-	-	-	-	-	-	-
23	C67 der Harnblase .....	1261	-	-	-	-	-	3	7	3	15	27	39	96	104	196	220	198	211	123	12	6	-
24	C81-C96 des lymphatischen, blutbildenden u. verwandten Gewebes .....	3872	-	28	39	36	44	84	113	125	222	261	360	434	428	543	487	306	251	96	11	4	-
25	D50-D90 Krankheiten des Blutes und der blutbildenden Organe2) .....	4882	39	1663	1478	514	24	19	64	188	195	135	108	110	84	63	62	34	43	31	15	7	4
26	E00-E90 Endokrine, Ernährungs- und Stoffwechselkrankheiten .....	19824	6	125	897	3234	1478	433	538	896	1246	1276	1409	1921	1589	1373	1342	873	665	417	65	36	4
27	E10-E14 Diabetes mellitus .....	7052	-	14	80	112	111	115	122	207	335	489	670	1055	951	707	795	531	427	260	45	24	1
28	F00-F99 Psychische und Verhaltensstörungen .....	101140	32	1003	2008	1796	1634	2753	5282	10689	16274	15621	13678	13674	8986	3487	1868	1045	744	405	101	27	9
29	F10 durch Alkohol .....	4709	-	-	1	2	7	63	135	290	650	979	957	755	436	215	84	65	33	28	4	2	-
30	F11-16,18-19 durch andere psychotrope Substanzen .....	489	-	-	-	-	13	51	42	54	80	79	65	54	21	13	8	5	2	1	1	-	-
31	G00-G99 Krankheiten des Nervensystems .....	19992	15	197	300	320	276	364	624	1061	1820	2146	1896	1883	1542	1648	1766	1508	1428	958	179	54	5
32	G00-G03 Meningitis .....	179	2	6	3	-	1	5	6	7	16	15	16	13	12	17	21	19	10	8	2	-	-
33	H00-H59 Krankheiten des Auges und der Augenanhangsgebilde .....	687	-	6	33	21	17	19	15	40	73	92	77	78	44	38	37	30	39	20	7	1	-
34	H60-H95 Krankheiten des Ohres und des Warzenfortsatzes .....	1744	1	99	69	20	15	16	40	92	170	205	216	281	222	99	65	54	42	31	4	2	1
35	I00-I99 Krankheiten des Kreislaufsystems .....	88808	25	56	53	76	145	268	463	866	1699	3069	4623	6469	6803	9467	12914	13468	14803	10357	2358	716	76
36	I20-I25 Ischämische Herzkrankheiten .....	29528	-	7	11	6	6	32	70	146	352	764	1418	2067	2290	3410	5080	5143	5099	2925	555	127	18
37	I30-33,I39-52 Sonstige Herzkrankheiten .....	4561	2	10	13	14	16	23	58	117	161	240	322	389	435	470	528	478	557	496	160	58	10
38	I60-I69 Zerebrovaskuläre Krankheiten .....	33001	4	9	5	12	51	98	157	271	579	1162	1545	2005	2008	3127	4361	4932	6012	4936	1250	418	37
39	J00-J99 Krankheiten des Atmungssystems .....	32472	131	5811	5824	2477	526	274	695	1528	2050	1781	1717	2057	1848	1639	1367	1049	968	550	134	36	5
40	J10-J11 Grippe .....	20	-	-	1	1	-	-	-	-	-	2	-	5	1	2	-	4	1	3	-	-	-
41	J12-J18 Pneumonie .....	893	-	23	12	4	5	6	16	22	37	48	54	63	74	90	91	97	104	97	37	11	2
42	J40-J47 Chronische Krankheiten der unteren Atemwege .....	20957	69	2833	2931	1444	426	198	442	966	1343	1319	1401	1696	1503	1337	1062	795	726	362	81	16	2
43	J45-J46 Asthma .....	12409	22	1420	1996	1213	386	157	349	728	1012	916	870	971	749	575	423	273	231	97	17	3	1
44	K00-K93 Krankheiten des Verdauungssystems .....	10057	2	55	47	36	107	219	283	438	663	840	999	1121	888	961	982	756	837	598	160	49	9
45	K25-K28 Ulcus ventriculi, duodeni, pepticum, pepticum jejuni .....	397	-	-	-	-	-	-	4	4	8	24	39	42	26	36	30	40	56	53	20	12	2
46	K70,K73-74 Alkohol, u. chronische Leberkrankheit, Fibrose, Leberzirrhose .....	463	-	-	-	-	-	5	4	11	24	39	70	100	73	55	31	21	13	16	1	-	-
47	L00-L99 Krankheiten der Haut und der Unterhaut .....	11408	77	1861	1737	829	402	325	437	702	954	867	758	830	574	389	282	169	109	72	23	5	2
48	M00-M99 Krankheiten des Muskel-Skelett-Systems u. Bindegewebes .....	291679	16	83	276	1129	1486	1452	3060	6800	12971	18980	24670	35310	33663	29322	34880	35268	31085	17415	2931	705	87
49	M05-M06,15-19 Polyarthritits und Arthrose .....	139776	5	13	22	21	47	165	272	548	1274	2421	4362	8784	11330	17022	25483	27782	24402	13226	2076	419	40
50	N00-N99 Krankheiten des Urogenitalsystems .....	2958	1	27	47	11	9	20	77	163	268	359	383	380	261	235	241	153	153	129	29	10	1
51	N00-N29 Krankheiten der Niere .....	930	1	4	18	3	4	6	20	37	58	70	85	102	79	94	109	79	72	68	14	6	-
52	O00-O99 Schwangerschaft, Geburt und Wochenbett .....	44	-	-	-	-	3	-	7	14	12	4	-	3	1	-	-	-	-	-	-	-	-
53	P00-P96 Bestimmte Zustände, mit Ursprung in der Perinatalperiode .....	250	9	128	41	17	9	4	4	4	6	6	3	4	3	3	1	-	4	3	-	-	1
54	Q00-Q99 Angeb. Fehlbildungen,Deformitäten,Chromosomenanomalier .....	2225	24	223	202	156	110	89	118	142	196	222	191	176	132	83	68	39	32	18	3	-	1
55	Q00-Q07 des Nervensystems .....	167	1	12	19	16	10	11	12	14	15	10	10	11	12	8	5	1	-	-	-	-	-
56	Q20-Q28 des Kreislaufsystems .....	645	18	99	87	38	36	17	25	28	49	49	42	33									



## Vollstationäre Patienten und Patientinnen der Vorsorge- oder Rehabilitationseinrichtungen\*) 2004

## 1 Nach Europäischer Kurzliste und Altersgruppen

## 1.3 Weiblich

## 1.3.2 Verweildauer

Lfd. Nr.	Pos.-Nr. der ICD-10 / Hauptdiagnose	Ins- gesamt <sup>1)</sup>	Davon im Alter von ... bis unter ... Jahre																						
			unter 1	1 - 5	5 - 10	10 - 15	15 - 20	20 - 25	25 - 30	30 - 35	35 - 40	40 - 45	45 - 50	50 - 55	55 - 60	60 - 65	65 - 70	70 - 75	75 - 80	80 - 85	85 - 90	90 - 95	95 u. älter		
			Anzahl																						
1	<b>Insgesamt.....</b>	25,4	22,8	23,2	23,9	29,6	35,1	32,9	28,3	26,7	27,2	28,3	28,2	27,3	26	23,9	22,9	22,6	22,8	23,1	23,2	22,9	21		
2	<b>A00-T98 Krankheiten, Verletzungen und Vergiftungen .....</b>	25,5	23,3	23,5	24,3	30,2	35,4	33	28,4	26,9	27,3	28,4	28,2	27,3	26,1	24	22,9	22,7	22,9	23,2	23,3	22,9	21,3		
3	<b>A00-B99 Bestimmte infektiöse u. parasitäre Krankheiten .....</b>	25,6	42	23,2	22,1	25,7	26,1	24,5	20,6	26,3	28	27	26,5	27,4	25,2	25,6	25,4	24,1	25,8	23,4	21,7	24,7	18		
4	A15-19, B90 Tuberkulose einschl. ihrer Folgezustände .....	25,7	20	137	21	40	-	7	24,7	30	21,7	21,9	25,4	26,4	23,4	21,5	22,9	24	28,9	27,3	42	-	-		
5	A39 Meningokokkeninfektion .....	29,1	-	-	-	-	28	31,5	-	24	36	-	42	17	20,5	32	19	31,5	49	-	-	-	-		
6	B15-B19 Virushepatitis .....	25,3	-	-	-	-	14	-	24,4	21	25,3	24,9	28,1	25,9	24,3	19,6	25,6	20	25,2	26	21	-	-		
7	B20-B24 HIV-Krankheit .....	29,3	-	-	28	-	-	-	-	29,6	27,8	25,3	20,9	77,5	21	-	-	-	19	-	-	-	-		
8	<b>C00-D48 Neubildungen .....</b>	24,3	24,5	28	30	30,7	32,6	26,5	26	25,7	24,9	24,9	24,9	24,9	24,6	24	23,7	23,4	23,5	23,6	23,4	21	10,6		
9	C00-C97 Bösartige Neubildungen .....	24,1	24,5	28,1	29	30,4	29,5	25,8	25,5	25,4	24,5	24,7	24,8	24,7	24,5	24	23,6	23,3	23,4	23,6	23,4	20,9	10,6		
10	C00-C14 der Lippe, Mundhöhle und des Pharynx .....	25	-	-	-	-	21,5	26,3	22,2	24,3	25,9	23	25,2	24,6	24,9	25	25,2	24,2	23,3	34,4	25	23,3	-		
11	C15 des Ösophagus .....	21	-	-	-	-	-	-	78,5	15,7	22,8	22,8	25,3	24,8	22,9	21	21,9	19,9	19,4	20	19,1	18	7,3		
12	C16 des Magens .....	24,1	-	-	-	-	21	-	28	30,7	24,8	23,8	24,6	24,8	24,2	24,6	23,7	23,6	23,7	24,3	23,1	21,8	-		
13	C18 des Dickdarmes .....	23,6	-	21	21	-	-	20,8	23,7	26,5	25	24,7	25,1	24,9	24,2	23,6	23,3	23,2	23,4	23,3	23,3	23,7	31		
14	C19-C21 des Rektums und des Anus .....	23,9	-	24,5	21	-	33	23,9	28	27,6	23,9	25,2	25,2	25,1	24,5	24,1	23	23,7	23	23,4	24,9	23,6	21		
15	C22 der Leber und der intrahepatischen Gallengänge .....	25,3	-	-	-	-	-	42	28	32,7	25,7	26,4	25,1	22,9	21,1	23,2	22,9	24	36	23,2	28	-	-		
16	C25 des Pankreas .....	23,7	-	-	-	-	-	21	31,5	21,3	23,9	25,7	24,7	25,4	24,1	23,6	23,4	23,2	23,4	22,6	28,8	-	-		
17	C32-C34 des Larynx, der Trachea, der Bronchien und der Lunge .....	24,1	-	-	-	-	24,5	17,3	22	25,2	23,5	24,7	24,4	25,1	24,3	23,8	23,8	24,4	23,5	22,9	22,6	21	-		
18	C43 Bösartiges Melanom der Haut .....	24,2	-	-	-	-	25,2	25,5	22,6	24,8	24,8	25,5	25,1	24,8	24,2	23,4	23,8	21,6	23,2	22,7	19,3	30,3	-		
19	C50 Bösartige Neubildung der Brustdrüse (Mamma) .....	24	21	24,5	24,5	19	25,4	24,6	24,1	24,5	24,2	24,7	24,6	24,5	24,4	24	23,4	23,2	23,4	23,5	23,3	16,2	22,8		
20	C53 der Cervix uteri .....	24	-	-	-	-	-	25,9	25,1	25,1	23,7	24,3	24,3	24,4	24,6	23,2	23,3	22,3	23,4	22,8	22,6	28	-		
21	C54-C55 des Corpus uteri und des Uterus, Teil n.n.bez. ....	23,7	-	-	-	-	-	-	22,2	23,1	25,3	24	24,4	24,3	24,2	23,5	22,9	23,3	23,3	23,7	23,7	21,8	-		
22	C61 der Prostata .....	-	-	-	-	-	-	-	-	-	-	-	-	-	-	-	-	-	-	-	-	-	-		
23	C67 der Harnblase .....	23,8	-	-	-	-	-	-	-	-	-	-	-	-	-	-	-	-	-	-	-	-	-		
24	C81-C96 des lymphatischen, blutbildenden u. verwandten Gewebes .....	24,7	-	28,4	30,3	27,4	28,6	24,9	24,9	25	24,8	24,9	25,7	25,8	24,8	24,3	24	23,4	23	23,8	21,4	21,8	-		
25	<b>D50-D90 Krankheiten des Blutes und der blutbildenden Organe 2) .....</b>	22,3	21,3	22	22,2	22,2	24	23,7	22,3	21,8	22,5	23,8	23,9	23,9	25	23,1	22,5	20,6	23,7	20,1	17,9	18,3	17		
26	<b>E00-E90 Endokrine, Ernährungs- und Stoffwechselkrankheiten .....</b>	26,4	24,3	26,6	28,6	36,3	36,9	25,4	24	23,3	23,3	23,9	24	23,9	23,4	21	21,2	21,4	21,3	21,5	20,9	20,7	24,3		
27	E10-E14 Diabetes mellitus .....	23,1	-	25,2	25,4	25,7	24,7	22	23	23,6	23,3	23,7	24,1	24,1	24	22,1	21,8	21,9	21,3	21,7	21,3	19,9	21		
28	<b>F00-F99 Psychische und Verhaltensstörungen .....</b>	35,2	24,6	22,9	25,1	31,6	46,3	43,4	33,9	30,8	32,1	36,8	39,3	38,7	37	33,4	28,1	25,9	24,6	21,5	20,7	18,9	21,6		
29	F10 durch Alkohol .....	78,7	-	-	42	83,5	74,9	80,5	83,8	81,6	83,3	82,3	81,4	76,9	63,3	53,2	34,1	16,8	15,1	11,8	14	-	-		
30	F11-16,18-19 durch andere psychotrope Substanzen .....	76,6	-	-	-	-	81,1	97,8	74,5	80,1	80,3	71,9	75,7	73,8	68	58,8	62,3	34	14,5	12	48	-	-		
31	<b>G00-G99 Krankheiten des Nervensystems .....</b>	30,6	26,7	42,7	31	33	43,4	35,2	29,7	29,7	29,2	30,3	31,1	30,3	29,7	30,9	30,6	30,6	30,1	29,9	26,3	29,2	13,6		
32	G00-G03 Meningitis .....	30,7	18	17,5	39,7	-	61	26,4	41,2	29,4	29,2	38,1	24,9	25,5	28,8	30,5	34,5	29,3	27,8	43,6	28	-	-		
33	<b>H00-H59 Krankheiten des Auges und der Augenanhangsgebilde .....</b>	25,3	-	22,5	22	24,3	25,2	28,5	22,7	24,3	30,3	25,9	26,6	26,7	26,3	24,7	20,9	23,7	19,5	22,3	22	42	-		
34	<b>H60-H95 Krankheiten des Ohres und des Warzenfortsatzes .....</b>	27,7	21	21,1	21,2	23,4	27,9	27,3	28,3	29	29,4	28,2	30	30,2	29,4	26,4	24,4	24,5	22	22,6	25,3	24,5	14		
35	<b>I00-I99 Krankheiten des Kreislaufsystems .....</b>	26	20,6	18,5	28,6	26,2	31,6	27,9	28,8	27,3	27,5	28,5	28,2	27,1	26,8	25,8	25,1	25,2	25,4	25,7	25,5	24,7	21,4		
36	I20-I25 Ischämische Herzkrankheiten .....	21,7	-	18,4	23	22,2	21,7	23,8	26,3	23,7	24,3	24,7	23,9	24	23,3	21,4	20,8	21	21	21,2	21	20	22,2		
37	I30-33,I39-52 Sonstige Herzkrankheiten .....	22,8	38,5	19,8	38,1	29,8	27,3	26	22,4	23	23,5	24,7	25,8	24,3	24,6	22,2	21,5	21,8	21,1	21,5	21,7	22,1	17		
38	I60-I69 Zerebrovaskuläre Krankheiten .....	32,5	18,8	29,3	33,4	32,8	47,6	34,6	36,3	35,5	34,8	35	36,1	34	34,5	33,6	32,9	32,1	31,5	30,4	29	27,1	24		
39	<b>J00-J99 Krankheiten des Atmungssystems .....</b>	23,5	21,2	23,3	23,6	25,5	29	23	22,3	22,4	22,7	23,4	23,7	24,2	24,2	23,5	22,7	22,4	22,3	21,7	21,6	21,9	18,4		
40	J10-J11 Grippe .....	27,6	-	-	21	122	-	-	-	-	-	21	-	23	17	21,5	-	21,8	21	28	-	-	-		
41	J12-J18 Pneumonie .....	23,3	-	21,7	24,3	68	19,6	21,2	22,5	25,3	25	25,3	25,6	24,4	24,1	23,9	21	21,5	22,9	22,2	21,8	23,1	21,5		
42	J40-J47 Chronische Krankheiten der unteren Atemwege .....	24,2	21,5	24,7	25,1	27,5	29,7	23,6	22,7	22,4	22,8	23,7	23,8	24,2	24,3	23,5	22,9	22,4	22,4	21,6	21,8	21,9	21		
43	J45-J46 Asthma .....	24,7	22,9	26	26	28,5	30	23,4	22,9	22,5	22,6	23,6	23,8	24,2	24,1	23,2	22,7	22	21,9	20,9	19,5	23	21		
44	<b>K00-K93 Krankheiten des Verdauungssystems .....</b>	23,4	28	22,6	23,5	25,2	24,4	24	24	24,2	24,8	24,4	25	24,7	23	21,8	21,6	22	21,9	20,4	17,8	-	-		
45	K25-K28 Ulcus ventriculi, duodeni, pepticum, pepticum jejuni .....	23	-	-	-	-	-	-	26,8	28	21,5	24,8	23,5	23,6	26,6	23,8	24,3	21,7	20,6	22,6	23,1	20,6	14,5		
46	K70,K73-74 Alkohol. u. chronische Leberkrankheit, Fibrose, Leberzirrhose .....	24,6	-	-	-	-	-	21,4	25	29,2	23,8	26,2	24,4	24,8	26,7	24,2	22,7	21,6	23,3	21,4	21	-	-		
47	<b>L00-L99 Krankheiten der Haut und der Unterhaut .....</b>	24,8	23,8	24,2	24	26,5	27,4	24,5	24,7	23,8	24,2	25	25,4	26,3	26	25	24,3	24,1	23,7	23,5	19	23,8	35		
48	<b>M00-M99 Krankheiten des Muskel-Skelett-Systems u. Bindegewebes .....</b>	22,6	19,5	20	23,9	28,4	26,2	23,8	23,2	23,3	23,6	23,9	24,1	24,2	23,7	22,2	21,3	21,2	21,4	21,5	20,5	19,5	-		
49	M05-06,15-19 Polyarthritis und Arthrose .....	21,7	19,4	18,3	16,8	21,8	22,4	23,8	24,7	25,1	24,2	24,2	23,9	23,7	23,1	21,7	21,1	21,1	21,1	21,3					



## 2 Nach Hauptdiagnose (dreistelliger ICD-Schlüssel) und Altersgruppen

Lfd. Nr.	Pos.-Nr. der ICD-10 / Hauptdiagnose	Ins- gesamt <sup>1)</sup>	Davon im Alter von ... bis unter ... Jahre																				
			unter 1	1 - 5	5 - 10	10 - 15	15 - 20	20 - 25	25 - 30	30 - 35	35 - 40	40 - 45	45 - 50	50 - 55	55 - 60	60 - 65	65 - 70	70 - 75	75 - 80	80 - 85	85 - 90	90 - 95	95 u. älter
			Anzahl																				
1	Insgesamt	1 463 633	1 250	31 493	35 376	24 277	11 644	12 929	22 118	44 641	79 607	106 253	126 183	162 729	156 166	151 459	157 149	135 438	115 226	68 271	15 021	5 038	740
2	A00-T98 Krankheiten, Verletzungen und Vergiftungen	1 405 053	933	26 844	30 887	22 393	11 400	12 658	21 369	42 877	77 003	103 889	123 932	159 600	152 712	145 830	149 788	128 751	109 288	64 648	14 289	4 834	675
3	A00-B99 Bestimmte infektiöse und parasitäre Krankheiten	4 211	8	144	137	43	32	41	66	132	213	330	458	462	407	409	365	282	370	240	53	14	4
4	A00-A09 Infektiöse Darmkrankheiten	231	2	21	16	13	3	2	2	7	10	14	16	17	17	19	14	13	15	20	6	3	1
5	A00 Cholera	37	-	-	-	-	1	-	-	2	2	3	3	10	6	2	3	3	-	2	-	-	-
6	A01 Typhus abdominalis und Paratyphus	7	-	-	1	-	-	-	-	-	-	-	2	-	-	3	1	-	-	-	-	-	-
7	A02 Sonstige Salmonelleninfektionen	20	-	1	1	-	-	-	1	-	3	1	4	1	1	1	-	1	4	-	1	-	-
8	A03 Shigellose (Bakterielle Ruhr)	1	-	-	-	-	-	-	-	-	-	-	-	-	-	-	-	-	-	1	-	-	-
9	A04 Sonstige bakterielle Darminfektionen	38	-	-	-	-	-	2	-	1	-	1	1	-	5	5	2	4	5	7	3	1	1
10	A05 Sonstige bakteriell bedingte Lebensmittelvergiftungen	7	-	-	-	-	-	-	-	-	3	1	1	1	-	1	1	-	-	-	-	-	-
11	A06 Amöbiasis	2	-	-	-	-	-	-	-	-	-	-	-	-	1	-	-	-	1	-	-	-	-
12	A07 Sonstige Darmkrankheiten durch Protozoen	1	-	-	-	-	-	-	1	-	-	-	-	-	-	-	-	-	-	-	-	-	-
13	A08 Virusbedingte und sonstige näher bezeichnete Darminfektionen	9	-	3	-	-	-	-	-	-	-	-	3	-	1	-	-	1	-	1	-	-	-
14	A09 Diarrhoe und Gastroenteritis, vermutlich infektiösen Ursprungs	109	2	17	14	13	2	-	-	4	2	5	5	6	3	7	7	4	5	9	2	2	-
15	A15-A19 Tuberkulose	412	1	3	2	2	2	3	6	9	15	23	33	49	30	31	47	34	80	34	7	-	1
16	A15 Tuberkulose der Atmungsorgane, bakteriologisch oder histologisch gesichert	202	-	-	1	-	1	-	2	5	5	15	10	23	15	18	30	20	32	20	4	-	1
17	A16 Tuberkulose der Atmungsorgane, weder bakteriologisch noch histologisch gesichert	140	-	-	1	-	1	-	2	-	8	6	15	17	7	10	10	10	38	12	3	-	-
18	A17 Tuberkulose des Nervensystems	25	-	2	-	1	-	1	2	3	-	-	2	3	5	1	3	2	-	-	-	-	-
19	A18 Tuberkulose sonstiger Organe	38	1	1	-	1	-	1	-	1	2	-	6	6	2	2	4	2	7	2	-	-	-
20	A19 Miliartuberkulose	7	-	-	-	-	-	1	-	-	-	2	-	-	1	-	-	3	-	-	-	-	-
21	A20-A28 Bestimmte bakterielle Zoonosen	13	-	-	-	-	-	-	2	1	-	1	2	2	2	2	2	1	-	-	-	-	-
22	A20 Pest	-	-	-	-	-	-	-	-	-	-	-	-	-	-	-	-	-	-	-	-	-	-
23	A21 Tularämie	2	-	-	-	-	-	-	-	-	-	-	-	-	1	-	-	1	-	-	-	-	-
24	A22 Anthrax (Milzbrand)	1	-	-	-	-	-	-	-	-	-	-	-	-	-	-	1	-	-	-	-	-	-
25	A23 Brucellose	2	-	-	-	-	-	-	1	-	-	-	1	-	-	-	-	-	-	-	-	-	-
26	A24 Rotz (Malleus) und Melioidose (Pseudorotz)	-	-	-	-	-	-	-	-	-	-	-	-	-	-	-	-	-	-	-	-	-	-
27	A25 Rattenbißkrankheiten	-	-	-	-	-	-	-	-	-	-	-	-	-	-	-	-	-	-	-	-	-	-
28	A26 Erysipeloid	2	-	-	-	-	-	-	-	-	-	-	-	1	-	-	1	-	-	-	-	-	-
29	A27 Leptospirose	2	-	-	-	-	-	-	-	-	-	-	-	1	-	1	-	-	-	-	-	-	-
30	A28 Sonstige bakterielle Zoonosen, anderenorts nicht klassifiziert	4	-	-	-	-	-	-	-	1	1	-	-	-	1	1	-	-	-	-	-	-	-
31	A30-A49 Sonstige bakterielle Krankheiten	641	-	7	13	6	12	5	3	16	20	27	39	40	57	84	73	84	77	58	17	3	-
32	A30 Lepra (Aussatz)	-	-	-	-	-	-	-	-	-	-	-	-	-	-	-	-	-	-	-	-	-	-
33	A31 Infektion durch sonstige Mykobakterien	14	-	-	-	-	-	-	-	-	-	2	1	5	3	1	1	1	-	-	-	-	-
34	A32 Listeriose	9	-	-	-	-	-	-	-	-	1	1	-	-	1	1	-	2	2	1	-	-	-
35	A33 Tetanus neonatorum	1	-	-	-	-	-	-	-	-	-	-	-	-	-	1	-	-	-	-	-	-	-
36	A34 Tetanus während der Schwangerschaft, der Geburt und des Wochenbettes	-	-	-	-	-	-	-	-	-	-	-	-	-	-	-	-	-	-	-	-	-	-
37	A35 Sonstiger Tetanus	3	-	-	-	-	-	-	-	-	-	-	-	-	-	-	1	-	-	2	-	-	-
38	A36 Diphtherie	1	-	-	-	-	-	-	-	-	-	-	-	-	-	-	-	1	-	-	-	-	-
39	A37 Keuchhusten	7	-	-	3	2	-	-	-	-	-	-	-	1	1	-	-	-	-	-	-	-	-
40	A38 Scharlach	9	-	5	3	-	-	-	-	-	1	-	-	-	-	-	-	-	-	-	-	-	-
41	A39 Meningokokkeninfektion	47	-	1	2	1	11	4	1	2	2	-	3	3	4	6	1	2	3	1	-	-	-
42	A40 Streptokokkensepsis	40	-	-	-	-	-	-	-	2	3	2	2	3	3	7	4	8	3	1	2	-	-
43	A41 Sonstige Sepsis	327	-	1	-	1	-	1	-	8	6	11	18	12	26	44	51	50	49	36	10	3	-
44	A42 Aktinomykose	7	-	-	-	-	-	-	-	-	-	3	-	1	1	-	-	2	-	-	-	-	-
45	A43 Nokardiose	6	-	-	-	-	-	-	-	-	-	-	1	-	1	-	-	2	1	1	-	-	-
46	A44 Bartonellose	-	-	-	-	-	-	-	-	-	-	-	-	-	-	-	-	-	-	-	-	-	-
47	A46 Erysipel (Wundrose)	64	-	-	-	-	-	-	-	1	3	7	6	5	9	7	4	10	9	3	-	-	-
48	A48 Sonstige bakterielle Krankheiten, anderenorts nicht klassifiziert	42	-	-	1	-	-	-	-	2	3	2	5	6	6	4	1	6	5	1	-	-	-
49	A49 Bakterielle Infektion nicht näher bezeichneter Lokalisation	64	-	-	4	2	1	-	2	2	3	3	2	3	6	11	7	6	4	6	2	-	-
50	A50-A64 Infektionen, die vorwiegend durch Geschlechtsverkehr übertragen werden	23	-	-	-	-	-	-	1	1	1	1	2	4	2	3	2	1	2	3	-	-	-
51	A50 Syphilis connata	2	-	-	-	-	-	-	-	-	-	-	1	1	-	-	-	-	-	-	-	-	-
52	A51 Frühsyphilis	3	-	-	-	-	-	-	1	-	-	-	-	1	-	-	-	1	-	-	-	-	-
53	A52 Spätsyphilis	10	-	-	-	-	-	-	-	1	1	1	1	1	1	2	1	1	-	-	-	-	-
54	A53 Sonstige und nicht näher bezeichnete Syphilis	-	-	-	-	-	-	-	-	-	-	-	-	-	-	-	-	-	-	-	-	-	-
55	A54 Gonokokkeninfektion	1	-	-	-	-	-	-	-	-	-	-	-	-	-	-	1	-	-	-	-	-	-
56	A55 Lymphogranuloma inguinale (venereum) durch Chlamydien	1	-	-	-	-	-	-	-	-	-	-	-	-	1	-	-	-	-	-	-	-	-
57	A56 Sonstige durch Geschlechtsverkehr übertragene Chlamydienkrankheiten	1	-	-	-	-	-	-	-	-	-	-	-	-	-	-	-	-	-	1	-	-	-
58	A57 Ulcus molle (venereum)	1	-	-	-	-	-	-	-	-	-	-	-	-	-	-	-	-	-	1	-	-	-
59	A58 Granuloma venereum (inguinale)	-	-	-	-	-	-	-	-	-	-	-	-	-	-	-	-	-	-	-	-	-	-



**Vollstationäre Patienten und Patientinnen der Vorsorge- oder Rehabilitationseinrichtungen\*) 2004**  
**2 Nach Hauptdiagnose (dreistelliger ICD-Schlüssel) und Altersgruppen**

Lfd. Nr.	Pos.-Nr. der ICD-10 / Hauptdiagnose	Ins- gesamt <sup>1)</sup>	Davon im Alter von ... bis unter ... Jahre																				
			unter 1	1 - 5	5 - 10	10 - 15	15 - 20	20 - 25	25 - 30	30 - 35	35 - 40	40 - 45	45 - 50	50 - 55	55 - 60	60 - 65	65 - 70	70 - 75	75 - 80	80 - 85	85 - 90	90 - 95	95 u. älter
			Anzahl																				
60	A59 Trichomoniasis	-	-	-	-	-	-	-	-	-	-	-	-	-	-	-	-	-	-	-	-	-	-
61	A60 Infektionen des Anogenitalbereiches durch Herpesviren (Herpes simplex)	2	-	-	-	-	-	-	-	-	-	-	-	-	-	1	-	-	-	1	-	-	-
62	A63 Sonstige vorwiegend durch Geschlechtsverkehr übertragene Krankheiten, anderenorts nicht klassifiziert	1	-	-	-	-	-	-	-	-	-	-	-	-	-	-	-	-	1	-	-	-	-
63	A64 Durch Geschlechtsverkehr übertragene Krankheiten, nicht näher bezeichnet	1	-	-	-	-	-	-	-	-	-	-	-	1	-	-	-	-	-	-	-	-	-
64	A65-A69 Sonstige Spirochätenkrankheiten	276	-	-	5	4	4	2	2	4	20	24	39	38	28	36	27	25	12	5	1	-	-
65	A65 Nichtvenereische Syphilis	1	-	-	-	-	-	-	-	-	-	-	-	-	1	-	-	-	-	-	-	-	-
66	A66 Frambösie	-	-	-	-	-	-	-	-	-	-	-	-	-	-	-	-	-	-	-	-	-	-
67	A67 Pinta (Carate)	-	-	-	-	-	-	-	-	-	-	-	-	-	-	-	-	-	-	-	-	-	-
68	A68 Rückfallfieber	38	-	-	3	1	-	-	-	-	4	3	7	7	2	7	2	1	1	-	-	-	-
69	A69 Sonstige Spirochäteninfektionen	237	-	-	2	3	4	2	2	4	16	21	32	31	26	28	25	24	11	5	1	-	-
70	A70-A74 Sonstige Krankheiten durch Chlamydien	5	-	-	-	-	-	-	-	-	-	-	1	1	-	-	1	1	-	1	-	-	-
71	A70 Infektionen durch Chlamydia psittaci	-	-	-	-	-	-	-	-	-	-	-	-	-	-	-	-	-	-	-	-	-	-
72	A71 Trachom	1	-	-	-	-	-	-	-	-	-	-	-	-	-	-	1	-	-	-	-	-	-
73	A74 Sonstige Krankheiten durch Chlamydien	4	-	-	-	-	-	-	-	-	-	-	1	1	-	-	-	1	-	1	-	-	-
74	A75-A79 Rickettsiosen	7	-	-	-	-	-	-	-	-	-	-	1	1	1	-	-	-	-	4	-	-	-
75	A75 Fleckfieber	3	-	-	-	-	-	-	-	-	-	-	-	-	-	-	-	-	-	3	-	-	-
76	A77 Zeckenbissfieber (Rickettsiosen, durch Zecken übertragen)	3	-	-	-	-	-	-	-	-	-	-	1	1	-	-	-	-	1	-	-	-	-
77	A78 Q-Fieber	-	-	-	-	-	-	-	-	-	-	-	-	-	-	-	-	-	-	-	-	-	-
78	A79 Sonstige Rickettsiosen	1	-	-	-	-	-	-	-	-	-	-	-	-	1	-	-	-	-	-	-	-	-
79	A80-A89 Virusinfektionen des Zentralnervensystems	278	2	1	1	-	2	7	7	19	19	28	36	30	23	35	33	10	16	8	1	-	-
80	A80 Akute Poliomyelitis (Spinale Kinderlähmung)	53	-	-	-	-	-	-	1	1	2	4	3	8	8	12	7	-	3	4	-	-	-
81	A81 Atypische Virus-Infektionen des Zentralnervensystems	32	-	-	-	-	-	-	1	3	3	2	5	2	3	4	3	4	1	1	-	-	-
82	A82 Tollwut (Rabies)	-	-	-	-	-	-	-	-	-	-	-	-	-	-	-	-	-	-	-	-	-	-
83	A83 Virusenzephalitis, durch Moskitos (Stechmücken) übertragen	1	-	-	-	-	-	-	-	-	-	1	-	-	-	-	-	-	-	-	-	-	-
84	A84 Virusenzephalitis, durch Zecken übertragen	57	-	-	-	-	-	1	-	2	3	7	13	6	4	8	7	2	4	-	-	-	-
85	A85 Sonstige Virusenzephalitis, anderenorts nicht klassifiziert	7	-	-	-	-	-	-	-	2	2	-	-	1	1	1	-	-	-	-	-	-	-
86	A86 Virusenzephalitis, nicht näher bezeichnet	80	2	1	-	-	2	3	2	3	5	8	8	9	5	8	11	3	6	3	1	-	-
87	A87 Virusmeningitis	40	-	-	1	-	-	1	3	7	4	5	7	2	2	-	5	1	2	-	-	-	-
88	A88 Sonstige Virusinfektionen des Zentralnervensystems, anderenorts nicht klassifiziert	1	-	-	-	-	-	-	-	-	-	1	-	-	-	-	-	-	-	-	-	-	-
89	A89 Virusinfektion des Zentralnervensystems, nicht näher bezeichnet	7	-	-	-	-	-	2	-	1	-	-	-	2	-	2	-	-	-	-	-	-	-
90	A90-A99 Durch Arthropoden übertragene Viruskrankheiten und virale hämorrhagische Fieber	10	-	-	1	-	-	-	-	4	-	-	1	-	1	1	1	1	-	-	-	-	-
91	A90 Dengue-Fieber (Klassische Dengue)	4	-	-	1	-	-	-	-	1	-	-	1	-	-	1	-	-	-	-	-	-	-
92	A91 Hämorrhagisches Dengue-Fieber	-	-	-	-	-	-	-	-	-	-	-	-	-	-	-	-	-	-	-	-	-	-
93	A92 Sonstige durch Moskitos (Stechmücken) übertragene Viruskrankheiten	-	-	-	-	-	-	-	-	-	-	-	-	-	-	-	-	-	-	-	-	-	-
94	A93 Sonstige durch Arthropoden übertragene Viruskrankheiten, anderenorts nicht klassifiziert	-	-	-	-	-	-	-	-	-	-	-	-	-	-	-	-	-	-	-	-	-	-
95	A94 Durch Arthropoden übertragene Viruskrankheit, nicht näher bezeichnet	-	-	-	-	-	-	-	-	-	-	-	-	-	-	-	-	-	-	-	-	-	-
96	A95 Gelbfieber	-	-	-	-	-	-	-	-	-	-	-	-	-	-	-	-	-	-	-	-	-	-
97	A96 Hämorrhagisches Fieber durch Arenaviren	-	-	-	-	-	-	-	-	-	-	-	-	-	-	-	-	-	-	-	-	-	-
98	A98 Sonstige hämorrhagische Viruskrankheiten, anderenorts nicht klassifiziert	1	-	-	-	-	-	-	-	-	-	-	-	-	1	-	-	-	-	-	-	-	-
99	A99 Nicht näher bezeichnete hämorrhagische Viruskrankheit	5	-	-	-	-	-	-	-	3	-	-	-	-	-	-	1	1	-	-	-	-	-
100	B00-B09 Virusinfektionen, die durch Haut- und Schleimhautläsionen gekennzeichnet sind	328	-	16	17	2	1	9	4	9	17	11	15	24	19	39	32	38	33	34	5	3	-
101	B00 Infektionen durch Herpesviren (Herpes simplex)	120	-	3	6	1	1	7	1	5	8	9	8	8	6	21	18	11	3	4	-	-	-
102	B01 Varizellen (Windpocken)	27	-	8	6	-	-	-	3	2	-	-	1	1	2	2	-	2	-	-	-	-	-
103	B02 Zoster (Herpes zoster)	160	-	-	1	1	-	-	-	2	7	2	6	14	7	16	13	25	29	29	5	3	-
104	B03 Pocken	-	-	-	-	-	-	-	-	-	-	-	-	-	-	-	-	-	-	-	-	-	-
105	B04 Affenpocken	-	-	-	-	-	-	-	-	-	-	-	-	-	-	-	-	-	-	-	-	-	-
106	B05 Masern	3	-	-	-	-	-	1	-	-	-	-	-	-	2	-	-	-	-	-	-	-	-
107	B06 Röteln (Rubeola) (Rubella)	3	-	-	-	-	-	1	-	-	1	-	-	1	-	-	-	-	-	-	-	-	-
108	B07 Viruswarzen	6	-	1	1	-	-	-	-	-	-	-	-	-	2	-	1	-	-	1	-	-	-
109	B08 Sonstige Virusinfektionen, die durch Haut- und Schleimhautläsionen gekennzeichnet sind, anderenorts nicht klassifiziert	4	-	2	2	-	-	-	-	-	-	-	-	-	-	-	-	-	-	-	-	-	-
110	B09 Nicht näher bezeichnete Virusinfektion, die durch Haut- und Schleimhautläsionen gekennzeichnet ist	5	-	2	1	-	-	-	-	-	1	-	-	-	-	-	-	-	1	-	-	-	-
111	B15-B19 Virushepatitis	546	-	2	1	-	2	1	15	18	35	99	126	99	66	28	32	7	8	5	1	-	-



**Vollstationäre Patienten und Patientinnen der Vorsorge- oder Rehabilitationseinrichtungen\*) 2004**  
**2 Nach Hauptdiagnose (dreistelliger ICD-Schlüssel) und Altersgruppen**

Lfd. Nr.	Pos.-Nr. der ICD-10 / Hauptdiagnose	Ins- gesamt <sup>1)</sup>	Davon im Alter von ... bis unter ... Jahre																				
			unter 1	1 - 5	5 - 10	10 - 15	15 - 20	20 - 25	25 - 30	30 - 35	35 - 40	40 - 45	45 - 50	50 - 55	55 - 60	60 - 65	65 - 70	70 - 75	75 - 80	80 - 85	85 - 90	90 - 95	95 u. älter
			Anzahl																				
112	B15 Akute Virushepatitis A	10	-	-	-	-	-	-	2	1	1	2	2	-	-	1	1	-	-	-	-	-	-
113	B16 Akute Virushepatitis B	45	-	-	-	-	2	-	4	1	5	7	6	6	6	2	2	1	-	3	-	-	-
114	B17 Sonstige akute Virushepatitis	70	-	1	-	-	-	-	1	2	2	16	7	14	8	4	12	2	1	-	-	-	-
115	B18 Chronische Virushepatitis	414	-	1	1	-	-	1	8	14	26	72	110	78	50	21	17	4	7	2	1	-	-
116	B19 Nicht näher bezeichnete Virushepatitis	7	-	-	-	-	-	-	-	-	1	2	1	1	2	-	-	-	-	-	-	-	-
117	B20-B24 HIV-Krankheit (Humane Immundefizienz-Viruskrankheit)	140	-	-	1	-	-	1	5	19	29	38	28	9	7	2	-	-	1	-	-	-	-
118	B20 Infektiöse und parasitäre Krankheiten infolge HIV-Krankheit (Humane Immundefizienz-Viruskrankheit)	35	-	-	1	-	-	-	2	9	5	6	8	2	1	-	-	-	1	-	-	-	-
119	B21 Bösartige Neubildungen infolge HIV-Krankheit (Humane Immundefizienz-Viruskrankheit)	3	-	-	-	-	-	-	-	-	-	2	1	-	-	-	-	-	-	-	-	-	-
120	B22 Sonstige näher bezeichnete Krankheiten infolge HIV-Krankheit (Humane Immundefizienz-Viruskrankheit)	13	-	-	-	-	-	-	-	3	-	7	1	-	1	1	-	-	-	-	-	-	-
121	B23 Sonstige Krankheitszustände infolge HIV-Krankheit (Humane Immundefizienz-Viruskrankheit)	18	-	-	-	-	-	-	1	2	7	2	3	2	1	-	-	-	-	-	-	-	-
122	B24 Nicht näher bezeichnete HIV-Krankheit (Humane Immundefizienz-Viruskrankheit)	71	-	-	-	-	-	1	2	5	17	21	15	5	4	1	-	-	-	-	-	-	-
123	B25-B34 Sonstige Viruskrankheiten	88	1	5	4	4	3	2	10	6	7	12	9	6	9	2	-	5	3	-	-	-	-
124	B25 Zytomegalie	11	-	1	-	-	-	1	-	1	3	-	-	-	1	1	-	2	1	-	-	-	-
125	B26 Mumps	2	-	-	-	-	-	-	1	-	-	1	-	-	-	-	-	-	-	-	-	-	-
126	B27 Infektiöse Mononukleose	42	-	-	2	3	2	-	7	4	4	7	6	4	2	1	-	-	-	-	-	-	-
127	B30 Viruskonjunktivitis	1	1	-	-	-	-	-	-	-	-	-	-	-	-	-	-	-	-	-	-	-	-
128	B33 Sonstige Viruskrankheiten, anderenorts nicht klassifiziert	12	-	2	-	-	-	-	1	-	-	2	2	-	4	-	-	1	-	-	-	-	-
129	B34 Viruskrankheit nicht näher bestimmter Lokalisation	20	-	2	2	1	1	1	1	1	-	2	1	2	2	-	-	2	2	-	-	-	-
130	B35-B49 Mykosen	98	1	5	4	2	1	2	3	4	10	10	8	5	10	11	10	5	5	2	-	-	-
131	B35 Dermatophytose (Tinea)	26	-	3	3	1	-	-	2	-	1	1	2	1	4	-	4	1	2	1	-	-	-
132	B36 Sonstige oberflächliche Mykosen	6	1	1	-	-	-	-	-	1	-	1	-	-	-	1	-	1	-	-	-	-	-
133	B37 Kandidose	19	-	1	1	1	1	1	-	-	3	2	2	-	-	2	1	1	3	-	-	-	-
134	B38 Kokzidioidomykose	-	-	-	-	-	-	-	-	-	-	-	-	-	-	-	-	-	-	-	-	-	-
135	B39 Histoplasmose	-	-	-	-	-	-	-	-	-	-	-	-	-	-	-	-	-	-	-	-	-	-
136	B40 Blastomykose	2	-	-	-	-	-	-	-	-	1	-	-	-	1	-	-	-	-	-	-	-	-
137	B41 Parakokzidioidomykose	-	-	-	-	-	-	-	-	-	-	-	-	-	-	-	-	-	-	-	-	-	-
138	B42 Sporotrichose	-	-	-	-	-	-	-	-	-	-	-	-	-	-	-	-	-	-	-	-	-	-
139	B43 Chromomykose und chromomykotischer Abszeß	-	-	-	-	-	-	-	-	-	-	-	-	-	-	-	-	-	-	-	-	-	-
140	B44 Aspergillose	35	-	-	-	-	-	1	-	2	3	4	3	4	5	7	4	1	-	1	-	-	-
141	B45 Kryptokokkose	3	-	-	-	-	-	-	-	-	1	-	-	-	-	1	-	1	-	-	-	-	-
142	B46 Zygomycose	1	-	-	-	-	-	-	-	-	-	-	1	-	-	-	-	-	-	-	-	-	-
143	B47 Myzetom	-	-	-	-	-	-	-	-	-	-	-	-	-	-	-	-	-	-	-	-	-	-
144	B48 Sonstige Mykosen, anderenorts nicht klassifiziert	2	-	-	-	-	-	-	-	-	-	1	-	-	-	-	1	-	-	-	-	-	-
145	B49 Nicht näher bezeichnete Mykose	4	-	-	-	-	-	-	1	1	1	1	-	-	-	-	-	-	-	-	-	-	-
146	B50-B64 Protozoenkrankheiten	34	-	-	-	1	-	2	1	3	3	9	6	1	4	4	-	-	-	-	-	-	-
147	B50 Malaria tropica durch Plasmodium falciparum	2	-	-	-	-	-	-	-	-	-	1	-	-	-	1	-	-	-	-	-	-	-
148	B51 Malaria tertiana durch Plasmodium vivax	3	-	-	-	-	-	-	-	-	-	-	2	-	1	-	-	-	-	-	-	-	-
149	B52 Malaria quartana durch Plasmodium malariae	-	-	-	-	-	-	-	-	-	-	-	-	-	-	-	-	-	-	-	-	-	-
150	B53 Sonstige parasitologisch bestätigte Malaria	1	-	-	-	-	-	-	-	-	-	-	1	-	-	-	-	-	-	-	-	-	-
151	B54 Malaria, nicht näher bezeichnet	1	-	-	-	-	-	-	-	-	-	-	-	-	1	-	-	-	-	-	-	-	-
152	B55 Leishmaniose	2	-	-	-	1	-	1	-	-	-	-	-	-	-	-	-	-	-	-	-	-	-
153	B56 Afrikanische Trypanosomiasis	2	-	-	-	-	-	-	-	-	1	-	1	-	-	-	-	-	-	-	-	-	-
154	B57 Chagas-Krankheit	1	-	-	-	-	-	-	-	-	-	-	-	-	-	1	-	-	-	-	-	-	-
155	B58 Toxoplasmose	16	-	-	-	-	-	1	-	2	2	6	1	1	2	1	-	-	-	-	-	-	-
156	B59 Pneumozystose	4	-	-	-	-	-	-	1	1	-	1	-	-	-	1	-	-	-	-	-	-	-
157	B60 Sonstige Protozoenkrankheiten, anderenorts nicht klassifiziert	-	-	-	-	-	-	-	-	-	-	-	-	-	-	-	-	-	-	-	-	-	-
158	B64 Nicht näher bezeichnete Protozoenkrankheit	2	-	-	-	-	-	-	-	-	-	1	1	-	-	-	-	-	-	-	-	-	-
159	B65-B83 Helminthosen	40	-	-	2	-	-	2	1	2	8	2	4	4	3	3	4	2	2	1	-	-	-
160	B65 Schistosomiasis (Bilharziose)	-	-	-	-	-	-	-	-	-	-	-	-	-	-	-	-	-	-	-	-	-	-
161	B66 Befall durch sonstige Trematoden (Egel)	3	-	-	-	-	-	-	-	-	-	-	-	-	-	-	2	-	1	-	-	-	-
162	B67 Echinokokkose	19	-	-	-	-	-	1	-	2	6	2	2	-	3	1	1	1	-	-	-	-	-
163	B68 Taeniasis	2	-	-	-	-	-	-	-	-	1	-	1	-	-	-	-	-	-	-	-	-	-
164	B69 Zystizerkose	1	-	-	-	-	-	-	-	-	-	-	-	1	-	-	-	-	-	-	-	-	-
165	B70 Diphyllorhose und Sparganose	-	-	-	-	-	-	-	-	-	-	-	-	-	-	-	-	-	-	-	-	-	-
166	B71 Befall durch sonstige Zestoden	1	-	-	-	-	-	1	-	-	-	-	-	-	-	-	-	-	-	-	-	-	-
167	B72 Drakunkulose	1	-	-	-	-	-	-	-	-	1	-	-	-	-	-	-	-	-	-	-	-	-
168	B73 Onchozerkose	1	-	-	-	-	-	-	-	-	-	-	-	1	-	-	-	-	-	-	-	-	-
169	B74 Filariose	-	-	-	-	-	-	-	-	-	-	-	-	-	-	-	-	-	-	-	-	-	-
170	B75 Trichinellose	1	-	-	-	-	-	-	-	-	-	-	1	-	-	-	-	-	-	-	-	-	-
171	B76 Hakenwurm-Krankheit	-	-	-	-	-	-	-	-	-	-	-	-	-	-	-	-	-	-	-	-	-	-
172	B77 Askaridose	1	-	-	-	-	-	-	-	-	-	-	-	-	-	-	-	-	1	-	-	-	-



**Vollstationäre Patienten und Patientinnen der Vorsorge- oder Rehabilitationseinrichtungen\*) 2004**  
**2 Nach Hauptdiagnose (dreistelliger ICD-Schlüssel) und Altersgruppen**

Lfd. Nr.	Pos.-Nr. der ICD-10 / Hauptdiagnose	Ins- gesamt <sup>1)</sup>	Davon im Alter von ... bis unter ... Jahre																				
			unter 1	1 - 5	5 - 10	10 - 15	15 - 20	20 - 25	25 - 30	30 - 35	35 - 40	40 - 45	45 - 50	50 - 55	55 - 60	60 - 65	65 - 70	70 - 75	75 - 80	80 - 85	85 - 90	90 - 95	95 u. älter
Anzahl																							
173	B78 Strongyloidiasis	3	-	-	-	-	-	-	-	-	-	-	-	1	-	1	1	-	-	-	-	-	-
174	B79 Trichuriasis	-	-	-	-	-	-	-	-	-	-	-	-	-	-	-	-	-	-	-	-	-	-
175	B80 Enterobiasis	3	-	-	2	-	-	-	-	-	-	-	-	1	-	-	-	-	-	-	-	-	-
176	B81 Sonstige intestinale Helminthosen, anderenorts nicht klassifiziert	1	-	-	-	-	-	-	-	-	-	-	-	-	-	-	-	1	-	-	-	-	-
177	B82 Nicht näher bezeichneter intestinaler Parasitismus	3	-	-	-	-	-	-	1	-	-	-	-	-	-	1	-	1	-	-	-	-	-
178	B83 Sonstige Helminthosen	-	-	-	-	-	-	-	-	-	-	-	-	-	-	-	-	-	-	-	-	-	-
179	B85-B89 Pedikulose (Läusebefall), Akarino-se (Milbenbefall) und sonstiger Parasitenbefall der Haut	6	-	-	-	-	-	-	-	1	-	1	-	-	-	3	-	1	-	-	-	-	-
180	B85 Pedikulose (Läusebefall) und Phthiriasis (Filzläusebefall)	1	-	-	-	-	-	-	-	-	-	-	-	-	-	1	-	-	-	-	-	-	-
181	B86 Skabies	4	-	-	-	-	-	-	-	1	-	1	-	-	-	2	-	-	-	-	-	-	-
182	B87 Myiasis	1	-	-	-	-	-	-	-	-	-	-	-	-	-	-	1	-	-	-	-	-	-
183	B88 Sonstiger Parasitenbefall der Haut	-	-	-	-	-	-	-	-	-	-	-	-	-	-	-	-	-	-	-	-	-	-
184	B89 Nicht näher bezeichnete parasitäre Krankheit	-	-	-	-	-	-	-	-	-	-	-	-	-	-	-	-	-	-	-	-	-	-
185	B90-B94 Folgezustände von infektiösen und parasitären Krankheiten	783	-	1	-	-	-	2	5	6	9	27	88	127	118	104	78	43	100	59	13	1	2
186	B90 Folgezustände der Tuberkulose	151	-	-	-	-	-	-	-	-	-	4	3	2	6	3	9	64	49	10	1	-	-
187	B91 Folgezustände der Poliomyelitis	620	-	-	-	-	-	2	4	6	7	25	84	121	115	96	75	34	36	10	3	-	2
188	B92 Folgezustände der Lepra	-	-	-	-	-	-	-	-	-	-	-	-	-	-	-	-	-	-	-	-	-	-
189	B94 Folgezustände sonstiger und nicht näher bezeichneter infektiöser und parasitärer Krankheiten	12	-	1	-	-	-	-	1	-	2	2	-	3	1	2	-	-	-	-	-	-	-
190	B95-B97 Bakterien, Viren und sonstige Infektionserreger als Ursache von Krankheiten, die in anderen Kapiteln klassifiziert sind	11	-	-	-	-	-	-	-	-	1	-	-	1	4	-	3	1	1	-	-	-	-
191	B95 Streptokokken und Staphylokokken als Ursache von Krankheiten, die in anderen Kapiteln klassifiziert sind	5	-	-	-	-	-	-	-	-	1	-	-	1	2	-	1	-	-	-	-	-	-
192	B96 Sonstige Bakterien als Ursache von Krankheiten, die in anderen Kapiteln klassifiziert sind	6	-	-	-	-	-	-	-	-	-	-	-	-	2	-	2	1	1	-	-	-	-
193	B97 Viren als Ursache von Krankheiten, die in anderen Kapiteln klassifiziert sind	-	-	-	-	-	-	-	-	-	-	-	-	-	-	-	-	-	-	-	-	-	-
194	B99 Sonstige und nicht näher bezeichnete Infektionskrankheiten	241	1	83	70	9	2	1	1	2	8	4	5	4	6	2	6	10	15	6	2	4	-
195	C00-D48 Neubildungen	168 881	3	153	241	214	319	606	1 026	2 074	4 630	8 344	12 574	17 949	20 485	29 241	30 570	19 615	12 959	6 214	1 215	318	61
196	C00-C97 Bösartige Neubildungen	160 375	3	138	212	184	236	504	883	1 848	4 162	7 543	11 591	16 840	19 505	28 237	29 577	18 913	12 428	5 964	1 175	306	60
197	C00-C14 Bösartige Neubildungen der Lippe, der Mundhöhle und des Pharynx	4 489	1	-	1	-	2	6	13	29	117	287	563	881	820	744	535	250	163	65	9	3	-
198	C00 Bösartige Neubildung der Lippe	47	-	-	-	-	-	-	1	1	1	3	2	7	4	3	9	7	7	2	-	-	-
199	C01 Bösartige Neubildung des Zungengrundes	342	-	-	-	-	-	-	4	3	9	26	39	53	62	67	46	17	11	4	1	-	-
200	C02 Bösartige Neubildung sonstiger und nicht näher bezeichneter Teile der Zunge	429	-	-	-	-	-	-	2	4	19	32	42	89	61	72	58	26	20	3	1	-	-
201	C03 Bösartige Neubildung des Zahnfleisches	76	-	-	-	-	-	-	-	-	2	2	7	11	10	17	18	5	2	2	-	-	-
202	C04 Bösartige Neubildung des Mundbodens	616	-	-	-	-	-	-	2	1	21	43	94	124	118	84	69	38	12	7	2	1	-
203	C05 Bösartige Neubildung des Gaumens	158	-	-	-	-	-	-	1	2	6	7	23	29	29	29	12	12	5	3	-	-	-
204	C06 Bösartige Neubildung sonstiger und nicht näher bezeichneter Teile des Mundes	124	-	-	-	-	-	-	1	1	4	6	6	17	24	20	22	14	4	4	1	-	-
205	C07 Bösartige Neubildung der Parotis	199	-	-	-	-	1	2	1	1	13	13	16	23	27	26	30	21	14	10	1	-	-
206	C08 Bösartige Neubildung sonstiger und nicht näher bezeichneter großer Speicheldrüsen	63	-	-	-	-	-	-	1	2	3	3	5	10	9	8	11	4	5	1	1	-	-
207	C09 Bösartige Neubildung der Tonsille	494	1	-	-	-	1	-	-	1	5	21	64	120	96	72	61	22	17	11	-	2	-
208	C10 Bösartige Neubildung des Oropharynx	900	-	-	-	-	-	-	-	3	12	61	138	187	187	163	80	33	27	9	-	-	-
209	C11 Bösartige Neubildung des Nasopharynx	197	-	-	1	-	-	4	-	8	12	25	19	34	27	22	21	12	10	2	-	-	-
210	C12 Bösartige Neubildung des Recessus piriformis	42	-	-	-	-	-	-	-	-	-	5	7	8	7	4	6	3	1	-	1	-	-
211	C13 Bösartige Neubildung des Hypopharynx	763	-	-	-	-	-	-	-	1	10	39	96	158	154	149	89	35	24	7	1	-	-
212	C14 Bösartige Neubildung sonstiger und ungenau bezeichneter Lokalisationen der Lippe, der Mundhöhle und des Pharynx	39	-	-	-	-	-	-	-	1	-	1	5	11	5	8	3	1	4	-	-	-	-
213	C15-C26 Bösartige Neubildungen der Verdauungsorgane	33 973	-	6	7	6	6	29	43	187	428	900	1 643	2 741	3 520	5 382	6 039	4 965	4 565	2 671	593	148	51
214	C15 Bösartige Neubildung des Ösophagus	1 846	-	-	-	-	-	1	4	10	32	47	131	201	252	346	345	188	149	70	21	4	44
215	C16 Bösartige Neubildung des Magens	5 400	-	-	-	-	1	1	10	44	91	190	317	457	541	743	935	826	727	415	75	18	2
216	C17 Bösartige Neubildung des Dünndarmes	378	-	1	-	-	-	-	-	5	6	20	43	47	43	66	57	34	34	17	3	2	-
217	C18 Bösartige Neubildung des Kolons	13 265	-	1	1	-	1	7	9	62	155	291	483	850	1 157	1 940	2 249	2 074	2 116	1 408	343	94	3
218	C19 Bösartige Neubildung am Rektosigmoid, Übergang	1 365	-	-	-	-	1	5	1	5	11	30	63	108	173	223	271	189	164	89	22	4	1
219	C20 Bösartige Neubildung des Rektums	7 995	-	4	6	3	2	9	10	37	77	202	385	702	901	1 442	1 504	1 134	943	498	110	22	1
220	C21 Bösartige Neubildung des Anus und des Analkanals	439	-	-	-	-	-	2	1	5	19	19	49	61	66	55	49	40	43	21	6	3	-
221	C22 Bösartige Neubildung der Leber und der intrahepatischen Gallengänge	560	-	-	-	3	1	2	1	9	4	26	23	63	67	93	99	81	62	23	1	-	-
222	C23 Bösartige Neubildung der Gallenblase	220	-	-	-	-	-	-	-	-	-	6	9	14	15	33	48	39	35	18	2	1	-



**Vollstationäre Patienten und Patientinnen der Vorsorge- oder Rehabilitationseinrichtungen\*) 2004**  
**2 Nach Hauptdiagnose (dreistelliger ICD-Schlüssel) und Altersgruppen**

Lfd. Nr.	Pos.-Nr. der ICD-10 / Hauptdiagnose	Ins-gesamt <sup>1)</sup>	Davon im Alter von ... bis unter ... Jahre																					
			unter 1	1 - 5	5 - 10	10 - 15	15 - 20	20 - 25	25 - 30	30 - 35	35 - 40	40 - 45	45 - 50	50 - 55	55 - 60	60 - 65	65 - 70	70 - 75	75 - 80	80 - 85	85 - 90	90 - 95	95 u. älter	
Anzahl																								
223	C24 Bösartige Neubildung sonstiger und nicht näher bezeichneter Teile der Gallenwege	462	-	-	-	-	-	-	2	2	6	10	27	55	50	70	93	62	59	23	2	-	-	
224	C25 Bösartige Neubildung des Pankreas	1 865	-	-	-	-	-	2	4	7	24	53	93	158	228	340	372	282	217	77	5	-	-	
225	C26 Bösartige Neubildung sonstiger und ungenau bezeichneter Verdauungsorgane	178	-	-	-	-	-	-	1	1	3	6	20	25	27	31	17	16	16	12	3	-	-	
226	C30-C39 Bösartige Neubildungen der Atmungsorgane und sonstiger intrathorakaler Organe	9 504	-	1	-	1	6	8	12	34	106	303	633	1 092	1 353	1 733	1 796	1 323	810	259	26	4	-	
227	C30 Bösartige Neubildung der Nasenhöhle und des Mittelohres	43	-	-	-	-	-	-	-	1	1	1	3	6	10	7	6	3	3	1	1	-	-	
228	C31 Bösartige Neubildung der Nasennebenhöhlen	129	-	-	-	-	-	-	-	4	6	12	12	11	24	10	18	17	11	4	-	-	-	
229	C32 Bösartige Neubildung des Larynx	1 499	-	1	-	-	-	-	3	3	19	62	125	236	268	274	250	148	74	33	3	-	-	
230	C33 Bösartige Neubildung der Trachea	10	-	-	-	-	-	-	-	-	-	-	1	-	1	2	3	2	1	-	-	-	-	
231	C34 Bösartige Neubildung der Bronchien und der Lunge	7 645	-	-	-	1	5	5	7	22	73	218	481	820	1 034	1 401	1 491	1 136	710	212	21	4	-	
232	C37 Bösartige Neubildung des Thymus	77	-	-	-	-	-	1	-	1	3	8	5	10	8	21	10	7	2	1	-	-	-	
233	C38 Bösartige Neubildung des Herzens, des Mediastinums und der Pleura	75	-	-	-	-	1	2	2	2	3	2	5	6	4	16	11	8	8	5	-	-	-	
234	C39 Bösartige Neubildung sonstiger und ungenau bezeichneter Lokalisationen des Atmungssystems und sonstiger intrathorakaler Organe	26	-	-	-	-	-	-	-	1	1	-	1	3	4	2	7	2	1	3	1	-	-	
235	C40-C41 Bösartige Neubildungen des Knochens und des Gelenkknorpels	454	-	2	11	22	36	22	27	10	24	41	27	38	42	45	45	25	18	15	3	1	-	
236	C40 Bösartige Neubildung des Knochens und des Gelenkknorpels der Extremitäten	183	-	-	4	4	12	13	8	5	15	18	10	17	17	17	17	10	9	6	1	-	-	
237	C41 Bösartige Neubildung des Knochens und des Gelenkknorpels sonstiger und nicht näher bezeichneter Lokalisationen	271	-	2	7	18	24	9	19	5	9	23	17	21	25	28	28	15	9	9	2	1	-	
238	C43-C44 Melanom und sonstige bösartige Neubildungen der Haut	1 922	-	-	-	1	7	15	37	54	115	168	214	241	262	272	213	138	101	57	16	8	1	
239	C43 Bösartiges Melanom der Haut	1 573	-	-	-	1	6	15	36	45	106	145	187	210	219	219	164	105	71	30	9	4	-	
240	C44 Sonstige bösartige Neubildungen der Haut	349	-	-	-	-	1	-	1	9	9	23	27	31	43	53	49	33	30	27	7	4	1	
241	C45-C49 Bösartige Neubildungen des mesothelialen Gewebes und des Weichteilgewebes	1 283	-	8	11	10	5	13	24	30	59	88	103	140	122	177	206	143	94	42	6	1	-	
242	C45 Mesotheliom	202	-	-	-	-	-	-	1	1	2	1	3	22	22	31	59	34	23	3	-	-	-	
243	C46 Kaposi-Sarkom (Sarcoma idiopathicum multiplex haemorrhagicum)	13	-	-	-	-	-	-	-	-	-	1	3	2	1	-	1	3	2	-	-	-	-	
244	C47 Bösartige Neubildung der peripheren Nerven und des autonomen Nervensystems	51	-	1	3	3	1	1	3	3	2	4	6	5	6	6	4	2	1	-	-	-	-	
245	C48 Bösartige Neubildung des Retroperitoneums und des Peritoneums	170	-	-	-	-	-	-	1	-	5	6	15	20	14	24	37	20	17	10	-	-	-	
246	C49 Bösartige Neubildung sonstigen Bindegewebes und anderer Weichteilgewebe	847	-	7	8	7	4	12	19	26	50	76	76	91	79	116	105	84	51	29	6	1	-	
247	C50 Bösartige Neubildung der Brustdrüse (Mamma)	42 061	1	2	4	2	11	39	147	478	1 446	3 118	4 859	6 081	5 909	6 859	5 888	3 186	2 421	1 264	255	82	4	
248	C51-C58 Bösartige Neubildungen der weiblichen Genitalorgane	10 312	-	-	-	2	9	17	66	187	452	725	1 032	1 295	1 265	1 570	1 570	969	683	378	75	17	-	
249	C51 Bösartige Neubildung der Vulva	571	-	-	-	-	-	1	3	6	14	27	45	57	54	75	87	71	74	48	8	1	-	
250	C52 Bösartige Neubildung der Vagina	111	-	-	-	-	1	-	-	1	3	8	12	10	18	15	15	8	13	7	-	-	-	
251	C53 Bösartige Neubildung der Cervix uteri	2 220	-	-	-	-	-	7	32	120	281	353	357	312	220	165	171	90	60	39	10	3	-	
252	C54 Bösartige Neubildung des Corpus uteri	3 197	-	-	-	-	-	-	4	9	39	97	176	398	442	585	581	377	285	161	35	8	-	
253	C55 Bösartige Neubildung des Uterus, Teil nicht näher bezeichnet	293	-	-	-	-	-	-	2	1	9	19	21	39	45	48	36	24	31	13	4	1	-	
254	C56 Bösartige Neubildung des Ovars	3 591	-	-	-	2	8	9	22	44	100	210	400	440	449	628	612	359	193	95	16	4	-	
255	C57 Bösartige Neubildung sonstiger und nicht näher bezeichneter weiblicher Genitalorgane	304	-	-	-	-	-	-	-	5	5	11	18	35	34	52	62	38	27	15	2	-	-	
256	C58 Bösartige Neubildung der Plazenta	25	-	-	-	-	-	-	3	1	1	-	3	4	3	2	6	2	-	-	-	-	-	
257	C60-C63 Bösartige Neubildungen der männlichen Genitalorgane	29 366	-	2	-	-	14	98	163	281	403	427	538	1 393	3 153	7 414	9 075	4 806	1 324	230	33	5	3	
258	C60 Bösartige Neubildung des Penis	121	-	-	-	-	-	-	-	1	2	4	14	21	15	20	22	13	6	3	-	-	-	
259	C61 Bösartige Neubildung der Prostata	27 564	-	-	-	-	-	3	6	15	27	82	330	1 265	3 088	7 356	9 026	4 784	1 311	226	33	5	3	
260	C62 Bösartige Neubildung des Hodens	1 644	-	1	-	-	14	93	157	263	371	337	192	102	47	33	22	7	4	1	-	-	-	
261	C63 Bösartige Neubildung sonstiger und nicht näher bezeichneter männlicher Genitalorgane	37	-	1	-	-	-	2	-	2	3	4	2	5	3	5	5	2	3	-	-	-	-	
262	C64-C68 Bösartige Neubildungen der Harnorgane	12 753	-	12	19	2	4	6	17	43	147	328	652	1 145	1 324	2 120	2 551	2 044	1 511	691	108	24	1	
263	C64 Bösartige Neubildung der Niere, ausgenommen Nierenbecken	6 895	-	12	18	2	3	3	8	30	108	228	419	704	744	1 174	1 416	1 009	673	296	40	6	-	
264	C65 Bösartige Neubildung des Nierenbeckens	578	-	-	-	-	-	-	-	2	6	11	20	30	53	76	104	113	88	51	18	6	-	
265	C66 Bösartige Neubildung des Ureters	336	-	-	-	-	-	-	-	1	1	4	14	10	20	42	69	62	66	35	9	3	-	
266	C67 Bösartige Neubildung der Harnblase	4 783	-	-	1	-	-	3	9	9	32	82	185	385	489	801	944	843	654	297	37	9	1	
267	C68 Bösartige Neubildung sonstiger und nicht näher bezeichneter Harnorgane	161	-	-	-	-	1	-	-	1	-	3	14	16	18	27	18	17	30	12	4	-	-	
268	C69-C72 Bösartige Neubildungen des Auges, des Gehirns und sonstiger Teile des Zentralnervensystems	2 594	-	28	59	55	58	75	79	138	209	244	240	302	258	278	273	160	97	34	6	-	-	



**Vollstationäre Patienten und Patientinnen der Vorsorge- oder Rehabilitationseinrichtungen\*) 2004**  
**2 Nach Hauptdiagnose (dreistelliger ICD-Schlüssel) und Altersgruppen**

Lfd. Nr.	Pos.-Nr. der ICD-10 / Hauptdiagnose	Ins- gesamt <sup>1)</sup>	Davon im Alter von ... bis unter ... Jahre																				
			unter 1	1 - 5	5 - 10	10 - 15	15 - 20	20 - 25	25 - 30	30 - 35	35 - 40	40 - 45	45 - 50	50 - 55	55 - 60	60 - 65	65 - 70	70 - 75	75 - 80	80 - 85	85 - 90	90 - 95	95 u. älter
			Anzahl																				
269	C69 Bösartige Neubildung des Auges und der Augenanhangsgebilde	143	-	3	3	-	1	2	4	2	9	14	16	23	14	20	13	11	2	5	1	-	-
270	C70 Bösartige Neubildung der Meningen	82	-	-	-	-	-	-	1	1	3	4	10	8	7	11	16	11	6	3	1	-	-
271	C71 Bösartige Neubildung des Gehirns	2 251	-	24	55	54	55	70	71	131	189	212	203	248	222	236	233	132	87	24	4	-	-
272	C72 Bösartige Neubildung des Rückenmarkes, der Hirnnerven und anderer Teile des Zentralnervensystems	118	-	1	1	1	2	3	3	4	8	14	11	23	15	11	11	6	2	2	-	-	-
273	C73-C75 Bösartige Neubildungen der Schilddrüse und sonstiger endokriner Drüsen	1 439	1	13	6	1	4	15	30	64	126	170	179	245	194	155	101	62	47	21	5	-	-
274	C73 Bösartige Neubildung der Schilddrüse	1 283	-	1	1	1	3	14	26	60	114	160	163	232	174	140	91	47	38	14	4	-	-
275	C74 Bösartige Neubildung der Nebenniere	82	1	12	4	-	-	1	3	1	7	3	9	7	10	6	5	6	4	2	1	-	-
276	C75 Bösartige Neubildung sonstiger endokriner Drüsen und verwandter Strukturen	74	-	-	1	-	1	-	1	3	5	7	7	6	10	9	5	9	5	5	-	-	-
277	C76-C80 Bösartige Neubildungen ungenau bezeichneter, sekundärer und nicht näher bezeichneter Lokalisationen	2 552	-	2	1	1	4	6	13	31	77	141	195	369	349	394	405	274	178	85	20	6	-
278	C76 Bösartige Neubildung sonstiger und ungenau bezeichneter Lokalisationen	185	-	1	1	-	-	1	2	2	7	11	16	30	20	25	33	14	12	6	2	2	-
279	C77 Sekundäre und nicht näher bezeichnete bösartige Neubildung der Lymphknoten	320	-	-	-	-	1	-	2	9	8	29	41	60	43	46	34	23	11	11	2	-	-
280	C78 Sekundäre bösartige Neubildung der Atmungs- und Verdauungsorgane	642	-	-	-	-	2	2	1	11	16	15	41	60	73	107	120	108	58	22	6	-	-
281	C79 Sekundäre bösartige Neubildung an sonstigen Lokalisationen	730	-	-	-	-	-	-	4	4	23	38	47	104	102	117	127	75	54	26	6	3	-
282	C80 Bösartige Neubildung ohne Angabe der Lokalisation	675	-	1	-	1	1	3	4	5	23	48	50	115	111	99	91	54	43	20	4	1	-
283	C81-C96 Bösartige Neubildungen des lymphatischen, blutbildenden und verwandten Gewebes	7 653	-	62	93	81	70	155	212	281	452	602	711	875	934	1 091	877	565	412	152	20	7	-
284	C81 Hodgkin-Krankheit (Lymphogranulomatose)	1 153	-	1	3	16	27	89	107	110	150	150	122	113	71	70	66	26	25	6	-	1	-
285	C82 Follikuläres (noduläres) Non-Hodgkin-Lymphom	988	-	-	1	-	-	8	9	15	47	60	108	136	167	161	132	70	56	18	-	-	-
286	C83 Diffuses Non-Hodgkin-Lymphom	1 042	-	-	7	6	3	13	22	34	55	67	97	101	110	157	132	117	81	33	4	2	-
287	C84 Periphere und kutane T-Zell-Lymphome	176	-	2	1	4	-	3	4	3	9	10	11	21	21	24	26	17	15	3	2	-	-
288	C85 Sonstige und nicht näher bezeichnete Typen des Non-Hodgkin-Lymphoms	1 541	-	-	4	8	7	8	21	45	59	113	132	186	224	227	194	152	108	47	4	2	-
289	C88 Bösartige immunproliferative Krankheiten	55	-	-	-	-	-	-	-	-	1	5	3	10	4	8	7	9	7	-	1	-	-
290	C90 Plasmozytom und bösartige Plasmazellen-Neubildungen	760	-	-	-	-	-	-	-	2	17	39	52	102	109	156	139	72	51	19	1	1	-
291	C91 Lymphatische Leukämie	900	-	51	67	37	23	15	22	19	33	55	63	86	100	133	84	49	38	19	5	1	-
292	C92 Myeloische Leukämie	802	-	7	8	9	9	17	27	48	72	88	100	95	92	116	58	34	17	4	1	-	-
293	C93 Monozytenleukämie	12	-	-	-	-	-	-	-	2	-	1	-	1	1	1	2	2	1	1	-	-	-
294	C94 Sonstige Leukämien näher bezeichneten Zelltyps	28	-	-	-	-	-	-	-	1	2	3	5	1	5	5	2	2	1	1	-	-	-
295	C95 Leukämie nicht näher bezeichneten Zelltyps	33	-	-	1	1	-	-	-	-	1	3	2	3	3	8	6	4	1	-	-	-	-
296	C96 Sonstige und nicht näher bezeichnete bösartige Neubildungen des lymphatischen, blutbildenden und verwandten Gewebes	163	-	1	1	-	1	2	-	2	6	8	16	20	27	25	29	11	11	1	2	-	-
297	C97 Bösartige Neubildungen als Primärtumoren an mehreren Lokalisationen	20	-	-	-	-	-	-	-	1	1	1	2	2	-	3	3	3	4	-	-	-	-
298	D00-D09 In-situ-Neubildungen	884	-	-	1	-	1	-	2	21	35	82	103	134	135	116	116	60	51	21	4	1	1
299	D00 Carcinoma in situ der Mundhöhle, des Ösophagus und des Magens	11	-	-	-	-	-	-	-	-	-	-	-	2	1	1	4	2	-	1	-	-	-
300	D01 Carcinoma in situ sonstiger und nicht näher bezeichneter Verdauungsorgane	83	-	-	-	-	-	-	-	-	1	6	1	10	7	9	17	11	13	5	2	1	-
301	D02 Carcinoma in situ des Mittelohres und des Atmungssystems	16	-	-	-	-	-	-	-	1	-	-	1	3	2	3	3	2	1	-	-	-	-
302	D03 Melanoma in situ	21	-	-	-	-	-	-	-	1	1	2	3	1	6	2	3	-	-	2	-	-	-
303	D04 Carcinoma in situ der Haut	15	-	-	-	-	-	-	1	1	-	-	3	2	4	1	1	-	1	-	1	-	-
304	D05 Carcinoma in situ der Brustdrüse (Mamma)	591	-	-	-	-	1	-	-	8	20	53	85	105	99	86	69	33	23	9	-	-	-
305	D06 Carcinoma in situ der Cervix uteri	50	-	-	1	-	-	-	-	7	9	12	7	6	3	-	1	2	2	-	-	-	-
306	D07 Carcinoma in situ sonstiger und nicht näher bezeichneter Genitalorgane	63	-	-	-	-	-	-	1	3	4	4	1	2	5	11	14	8	7	3	-	-	-
307	D09 Carcinoma in situ sonstiger und nicht näher bezeichneter Lokalisationen	34	-	-	-	-	-	-	-	-	-	5	2	3	8	3	4	2	4	1	1	-	1
308	D10-D36 Gutartige Neubildungen	6 061	-	11	18	16	52	75	106	154	337	577	733	805	662	686	727	523	373	174	23	7	-
309	D10 Gutartige Neubildung des Mundes und des Pharynx	3	-	-	-	-	-	-	-	-	-	-	-	-	-	-	-	2	1	-	-	-	-
310	D11 Gutartige Neubildung der großen Speicheldrüsen	11	-	-	-	-	-	-	-	-	1	3	3	2	1	-	-	-	1	-	-	-	-
311	D12 Gutartige Neubildung des Kolons, des Rektums, des Analkanals und des Anus	312	-	-	-	-	2	7	5	6	11	8	19	26	30	43	53	34	40	23	4	1	-
312	D13 Gutartige Neubildung sonstiger und ungenau bezeichneter Teile des Verdauungssystems	267	-	-	1	-	2	4	5	8	11	20	24	28	18	36	42	35	20	10	-	1	-
313	D14 Gutartige Neubildung des Mittelohres und des Atmungssystems	140	-	-	1	1	-	-	1	1	7	15	14	19	33	14	17	11	6	-	-	-	-



**Vollstationäre Patienten und Patientinnen der Vorsorge- oder Rehabilitationseinrichtungen\*) 2004**  
**2 Nach Hauptdiagnose (dreistelliger ICD-Schlüssel) und Altersgruppen**

Lfd. Nr.	Pos.-Nr. der ICD-10 / Hauptdiagnose	Ins- gesamt <sup>1)</sup>	Davon im Alter von ... bis unter ... Jahre																						
			unter 1	1 - 5	5 - 10	10 - 15	15 - 20	20 - 25	25 - 30	30 - 35	35 - 40	40 - 45	45 - 50	50 - 55	55 - 60	60 - 65	65 - 70	70 - 75	75 - 80	80 - 85	85 - 90	90 - 95	95 u. älter		
		Anzahl																							
314	D15 Gutartige Neubildung sonstiger und nicht näher bezeichneter intrathorakaler Organe	133	-	-	-	-	-	1	1	1	4	13	15	21	17	11	27	11	9	2	-	-	-		
315	D16 Gutartige Neubildung des Knochens und des Gelenkknorpels	119	-	-	-	3	3	2	3	7	12	12	16	15	16	7	10	7	2	4	-	-	-		
316	D17 Gutartige Neubildung des Fettgewebes	48	-	-	-	-	-	-	1	1	1	2	8	5	4	9	5	5	2	5	-	-	-		
317	D18 Hämangiom und Lymphangiom	352	-	3	5	3	15	16	18	26	42	43	40	42	26	27	23	11	11	1	-	-	-		
318	D19 Gutartige Neubildung des mesothelialen Gewebes	6	-	-	-	-	-	-	-	-	-	1	1	1	2	-	1	-	-	-	-	-	-		
319	D20 Gutartige Neubildung des Weichteilgewebes des Retroperitoneums und des Peritoneums	4	-	-	-	-	-	-	-	1	-	-	1	-	1	1	-	-	-	-	-	-	-		
320	D21 Sonstige gutartige Neubildungen des Bindegewebes und anderer Weichteilgewebe	98	-	2	1	1	3	4	2	1	3	6	10	17	15	8	10	8	3	3	-	1	-		
321	D22 Melanozytennävus	6	-	2	-	-	1	-	-	-	-	-	1	1	-	-	-	1	-	-	-	-	-		
322	D23 Sonstige gutartige Neubildungen der Haut	8	-	-	-	-	-	-	-	-	-	-	1	-	3	2	1	1	-	-	-	-	-		
323	D24 Gutartige Neubildung der Brustdrüse (Mamma)	9	-	-	-	-	-	-	-	-	-	-	2	-	3	-	-	2	1	1	-	-	-		
324	D25 Leiomyom des Uterus	483	-	-	-	-	-	-	1	3	44	124	156	112	22	9	6	3	1	2	-	-	-		
325	D26 Sonstige gutartige Neubildungen des Uterus	22	-	-	-	-	-	-	-	-	1	6	3	2	5	2	1	-	1	1	-	-	-		
326	D27 Gutartige Neubildung des Ovars	121	-	-	-	-	2	1	-	2	9	12	21	19	15	10	13	6	1	9	1	-	-		
327	D28 Gutartige Neubildung sonstiger und nicht näher bezeichneter weiblicher Genitalorgane	8	-	-	-	-	-	-	-	1	1	-	2	2	-	1	-	-	1	-	-	-	-		
328	D29 Gutartige Neubildung der männlichen Genitalorgane	17	-	-	-	-	-	-	-	-	1	1	-	-	3	1	2	7	2	-	-	-	-		
329	D30 Gutartige Neubildung der Harnorgane	139	-	1	2	-	-	-	2	-	3	10	12	15	18	22	22	14	11	7	-	-	-		
330	D31 Gutartige Neubildung des Auges und der Augenanhangsgebilde	10	-	-	-	-	-	-	1	-	1	1	2	1	2	1	1	-	-	-	-	-	-		
331	D32 Gutartige Neubildung der Meningen	2 051	-	-	1	-	5	4	14	36	66	144	181	256	240	285	325	245	166	70	10	3	-		
332	D33 Gutartige Neubildung des Gehirns und anderer Teile des Zentralnervensystems	1 165	-	2	7	6	17	26	37	44	78	113	140	158	135	133	113	80	48	22	6	-	-		
333	D34 Gutartige Neubildung der Schilddrüse	8	-	-	-	-	-	-	-	-	-	-	3	2	1	-	-	2	-	-	-	-	-		
334	D35 Gutartige Neubildung sonstiger und nicht näher bezeichneter endokriner Drüsen	295	-	-	-	1	-	8	9	8	23	24	37	33	28	43	32	20	22	5	1	1	-		
335	D36 Gutartige Neubildung an sonstigen und nicht näher bezeichneten Lokalisationen	226	-	1	-	1	2	2	6	8	18	19	21	28	24	21	23	18	24	9	1	-	-		
336	D37-D48 Neubildungen unsicheren oder unbekannten Verhaltens	1 561	-	4	10	14	30	27	35	51	96	142	147	170	183	202	150	119	107	55	13	4	-		
337	D37 Neubildung unsicheren oder unbekannten Verhaltens der Mundhöhle und der Verdauungsorgane	324	-	-	-	1	1	3	4	7	13	18	23	34	36	51	42	31	31	24	4	1	-		
338	D38 Neubildung unsicheren oder unbekannten Verhaltens des Mittelohres, der Atmungsorgane und der intrathorakalen Organe	94	-	-	-	1	1	1	1	1	4	8	10	10	14	18	11	8	4	-	1	-	-		
339	D39 Neubildung unsicheren oder unbekannten Verhaltens der weiblichen Genitalorgane	90	-	-	-	1	-	2	2	4	5	11	16	9	16	6	4	1	7	5	1	-	-		
340	D40 Neubildung unsicheren oder unbekannten Verhaltens der männlichen Genitalorgane	32	-	-	-	-	-	1	1	1	1	2	1	2	3	8	5	6	-	1	-	-	-		
341	D41 Neubildung unsicheren oder unbekannten Verhaltens der Harnorgane	69	-	-	-	-	-	-	-	1	3	-	4	4	10	13	10	7	11	3	2	1	-		
342	D42 Neubildung unsicheren oder unbekannten Verhaltens der Meningen	61	-	-	-	-	1	1	1	1	3	4	12	7	6	7	5	10	3	-	-	-	-		
343	D43 Neubildung unsicheren oder unbekannten Verhaltens des Gehirns und des Zentralnervensystems	343	-	2	5	4	15	8	12	18	32	50	33	32	19	33	30	24	22	4	-	-	-		
344	D44 Neubildung unsicheren oder unbekannten Verhaltens der endokrinen Drüsen	130	-	-	3	4	7	2	2	11	14	12	11	11	20	10	13	2	7	1	-	-	-		
345	D45 Polycythaemia vera	33	-	-	-	-	1	-	-	-	-	3	3	8	3	8	2	3	2	-	-	-	-		
346	D46 Myelodysplastische Syndrome	77	-	-	-	-	1	2	-	2	1	7	5	8	15	10	6	5	5	8	1	-	-		
347	D47 Sonstige Neubildungen unsicheren oder unbekannten Verhaltens des lymphatischen, blutbildenden und verwandten Gewebes	77	-	-	-	-	-	1	1	2	6	7	6	13	11	13	5	5	4	1	-	2	-		
348	D48 Neubildung unsicheren oder unbekannten Verhaltens an sonstigen und nicht näher bezeichneten Lokalisationen	231	-	2	2	3	3	6	11	3	14	20	23	32	30	25	17	17	11	8	4	-	-		
349	D50-D90 Krankheiten des Blutes und der blutbildenden Organe sowie bestimmte Störungen mit Beteiligung des Immunsystems	8 892	74	3 291	2 885	851	31	29	76	235	261	215	175	194	145	129	108	55	67	37	20	7	5		
350	D50-D53 Alimentäre Anämien	153	-	4	4	1	1	1	1	12	12	20	11	12	16	12	11	8	11	7	6	2	1		
351	D50 Eisenmangelanämie	110	-	2	4	1	1	1	1	11	8	17	6	7	9	10	8	5	6	5	6	2	-		
352	D51 Vitamin-B12-Mangelanämie	24	-	-	-	-	-	-	-	1	2	2	2	1	6	1	1	1	5	2	-	-	-		
353	D52 Folsäure-Mangelanämie	5	-	-	-	-	-	-	-	-	-	2	2	2	-	-	1	-	-	-	-	-	-		
354	D53 Sonstige alimentäre Anämien	14	-	2	-	-	-	-	-	-	2	1	1	2	1	1	2	1	-	-	-	-	1		
355	D55-D59 Hämolytische Anämien	67	-	4	7	3	2	2	2	6	3	9	7	3	3	3	6	1	2	3	-	1	-		
356	D55 Anämie durch Enzymdefekte	4	-	1	-	-	-	-	-	-	-	1	-	-	-	-	1	-	1	-	-	-	-		
357	D56 Thalassämie	13	-	-	1	1	-	1	1	4	-	3	-	-	-	1	-	-	-	-	-	1	-		
358	D57 Sichelzellenkrankheiten	14	-	1	4	1	-	1	-	-	1	1	-	-	2	-	-	1	1	1	-	-	-		



**Vollstationäre Patienten und Patientinnen der Vorsorge- oder Rehabilitationseinrichtungen\*) 2004**  
**2 Nach Hauptdiagnose (dreistelliger ICD-Schlüssel) und Altersgruppen**

Lfd. Nr.	Pos.-Nr. der ICD-10 / Hauptdiagnose	Ins- gesamt <sup>1)</sup>	Davon im Alter von ... bis unter ... Jahre																						
			unter 1	1 - 5	5 - 10	10 - 15	15 - 20	20 - 25	25 - 30	30 - 35	35 - 40	40 - 45	45 - 50	50 - 55	55 - 60	60 - 65	65 - 70	70 - 75	75 - 80	80 - 85	85 - 90	90 - 95	95 u. älter		
		Anzahl																							
359	D58 Sonstige hereditäre hämolytische Anämien	14	-	1	1	1	-	-	1	-	1	2	2	2	-	-	1	-	-	2	-	-	-		
360	D59 Erworbene hämolytische Anämien	22	-	1	1	-	2	-	-	2	1	2	5	1	1	2	4	-	-	-	-	-	-		
361	D60-D64 Aplastische und sonstige Anämien	172	-	3	5	3	-	1	4	2	16	6	11	12	13	14	16	18	19	16	9	4	-		
362	D60 Erworbene isolierte aplastische Anämie (Erythroblastopenie) (pure redcell aplasia)	2	-	-	-	-	-	-	-	-	2	-	-	-	-	-	-	-	-	-	-	-	-		
363	D61 Sonstige aplastische Anämien	45	-	1	4	2	-	1	4	2	5	4	2	4	5	3	1	1	1	5	-	-	-		
364	D62 Akute Blutungsanämie	31	-	-	-	-	-	-	-	-	1	-	3	2	1	2	3	6	6	4	2	1	-		
365	D63 Anämie bei chronischen, anderenorts klassifizierten Krankheiten	3	-	-	-	-	-	-	-	-	-	-	1	-	-	-	-	2	-	-	-	-	-		
366	D64 Sonstige Anämien	91	-	2	1	1	-	-	-	-	8	2	5	6	7	9	12	9	12	7	7	3	-		
367	D65-D69 Koagulopathien, Purpura und sonstige hämorrhagische Diathesen	158	-	5	6	4	2	4	8	11	14	15	17	17	13	17	12	3	6	3	1	-	-		
368	D65 Disseminierte intravasale Gerinnung (Defibrinationssyndrom)	2	-	-	-	-	-	-	-	-	-	1	1	-	-	-	-	-	-	-	-	-	-		
369	D66 Hereditärer Faktor-VIII-Mangel	13	-	1	1	-	-	1	-	2	-	2	-	1	1	1	1	1	1	-	-	-	-		
370	D67 Hereditärer Faktor-IX-Mangel	2	-	-	-	-	-	-	1	-	-	-	1	-	-	-	-	-	-	-	-	-	-		
371	D68 Sonstige Koagulopathien	64	-	1	1	-	1	-	4	2	9	7	7	10	7	7	5	-	3	-	-	-	-		
372	D69 Purpura und sonstige hämorrhagische Diathesen	77	-	3	4	4	1	3	3	7	5	5	8	6	5	9	6	2	2	3	1	-	-		
373	D70-D77 Sonstige Krankheiten des Blutes und der blutbildenden Organe	139	-	2	6	4	1	4	2	5	7	5	14	24	10	16	15	9	13	1	1	-	-		
374	D70 Agranulozytose	19	-	2	-	-	-	1	-	-	1	1	-	1	1	3	3	1	4	1	-	-	-		
375	D71 Funktionelle Störungen der neutrophilen Granulozyten	5	-	-	-	2	-	2	-	-	-	1	-	-	-	-	-	-	-	-	-	-	-		
376	D72 Sonstige Krankheiten der Leukozyten	15	-	-	1	-	-	1	-	-	3	1	1	3	-	-	2	1	2	-	-	-	-		
377	D73 Krankheiten der Milz	17	-	-	-	-	-	-	-	2	1	-	3	2	2	1	4	-	1	-	1	-	-		
378	D74 Methämoglobinämie	-	-	-	-	-	-	-	-	-	-	-	-	-	-	-	-	-	-	-	-	-	-		
379	D75 Sonstige Krankheiten des Blutes und der blutbildenden Organe	64	-	-	-	-	-	-	2	2	2	1	8	13	7	11	5	7	6	-	-	-	-		
380	D76 Bestimmte Krankheiten mit Beteiligung des lymphoretikulären Gewebes und des retikulohistiozytären Systems	19	-	-	5	2	1	-	-	1	-	1	2	5	-	1	1	-	-	-	-	-	-		
381	D77 Sonstige Krankheiten des Blutes und der blutbildenden Organe bei anderenorts klassifizierten Krankheiten	-	-	-	-	-	-	-	-	-	-	-	-	-	-	-	-	-	-	-	-	-	-		
382	D80-D90 Bestimmte Störungen mit Beteiligung des Immunsystems	8 203	74	3 273	2 857	836	25	17	59	199	209	160	115	126	90	67	48	16	16	7	3	-	4		
383	D80 Immundefekt mit vorherrschendem Antikörpermangel	7 279	73	3 191	2 782	801	23	11	36	140	119	59	18	9	2	4	5	-	1	-	1	-	4		
384	D81 Kombinierte Immundefekte	19	-	3	4	-	-	-	1	-	1	3	-	2	-	1	-	1	1	1	1	-	-		
385	D82 Immundefekt in Verbindung mit anderen schweren Defekten	15	-	1	2	2	-	-	-	1	-	1	-	1	2	2	2	-	1	-	-	-	-		
386	D83 Variabler Immundefekt (common variable immunodeficiency)	4	-	-	-	1	-	-	-	-	2	-	1	-	-	-	-	-	-	-	-	-	-		
387	D84 Sonstige Immundefekte	70	-	11	12	9	-	-	2	4	6	3	2	1	5	3	5	1	3	2	1	-	-		
388	D86 Sarkoidose	639	-	-	1	1	1	5	17	51	77	89	90	109	81	55	36	11	9	4	-	-	-		
389	D89 Sonstige Störungen mit Beteiligung des Immunsystems, anderenorts nicht klassifiziert	177	1	67	56	22	1	1	3	3	4	5	4	4	-	2	-	3	1	-	-	-	-		
390	D90 Immunkompromittierung nach Bestrahlung, Chemotherapie und sonstigen Immunsuppressiven Maßnahmen	-	-	-	-	-	-	-	-	-	-	-	-	-	-	-	-	-	-	-	-	-	-		
391	E00-E90 Endokrine, Ernährungs- und Stoffwechselkrankheiten	41 074	9	261	1 701	5 987	2 337	705	864	1 409	2 367	2 930	3 623	4 974	4 309	3 259	2 655	1 724	1 167	625	102	45	9		
392	E00-E07 Krankheiten der Schilddrüse	756	-	6	14	5	2	4	17	48	97	81	88	90	91	57	60	28	39	23	3	3	-		
393	E00 Angeborenes Jodmangelsyndrom	1	-	-	-	-	-	-	-	-	-	-	-	-	1	-	-	-	-	-	-	-	-		
394	E01 Jodmangelbedingte Schilddrüsenkrankheiten und verwandte Zustände	51	-	1	-	-	-	-	1	-	4	6	5	10	6	3	4	2	6	2	-	1	-		
395	E02 Subklinische Jodmangel-Hypothyreose	8	-	-	1	-	-	-	-	-	1	1	-	-	2	-	1	2	-	-	-	-	-		
396	E03 Sonstige Hypothyreose	162	-	2	6	2	1	-	4	9	24	18	14	16	15	14	15	8	10	3	1	-	-		
397	E04 Sonstige nichttoxische Struma	120	-	-	1	-	-	-	5	10	20	14	4	13	16	9	11	5	6	5	1	-	-		
398	E05 Hyperthyreose (Thyreotoxikose)	252	-	1	3	1	-	1	5	16	22	26	36	34	28	23	22	8	12	11	1	2	-		
399	E06 Thyreoiditis	109	-	-	2	2	1	3	2	10	13	8	26	13	16	4	4	1	4	-	-	-	-		
400	E07 Sonstige Krankheiten der Schilddrüse	53	-	2	1	-	-	-	-	3	13	8	3	4	7	4	3	2	1	2	-	-	-		
401	E10-E14 Diabetes mellitus	17 398	-	45	170	235	195	207	234	424	828	1 317	1 976	3 031	2 812	1 908	1 640	1 105	752	408	71	30	4		
402	E10 Primär insulinabhängiger Diabetes mellitus (Typ-I-Diabetes)	3 575	-	44	163	227	168	148	175	249	388	411	403	423	268	190	135	86	48	40	7	2	-		
403	E11 Nicht primär insulinabhängiger Diabetes mellitus (Typ-II-Diabetes)	12 095	-	-	1	5	21	54	47	149	381	809	1 443	2 379	2 339	1 434	1 212	841	579	310	56	25	4		
404	E12 Diabetes mellitus in Verbindung mit Fehl- oder Mangelernährung (Malnutrition)	100	-	-	-	-	-	1	1	1	2	6	14	11	6	16	16	14	5	7	-	-	-		
405	E13 Sonstiger näher bezeichneter Diabetes mellitus	317	-	-	-	1	-	2	4	6	25	44	49	78	46	19	16	10	11	5	1	-	-		
406	E14 Nicht näher bezeichneter Diabetes mellitus	1 311	-	1	6	2	6	2	7	19	32	47	67	140	153	249	261	154	109	46	7	3	-		
407	E15-E16 Sonstige Störungen der Blutglukose-Regulation und der inneren Sekretion des Pankreas	31	-	1	1	-	-	2	-	-	-	2	3	8	1	2	5	3	2	1	-	-	-		
408	E15 Hypoglykämisches Koma, nichtdiabetisch	6	-	-	-	-	-	1	-	-	-	1	-	2	-	-	-	2	-	-	-	-	-		
409	E16 Sonstige Störungen der inneren Sekretion des Pankreas	25	-	1	1	-	-	1	-	-	-	1	3	6	1	2	5	1	2	1	-	-	-		



**Vollstationäre Patienten und Patientinnen der Vorsorge- oder Rehabilitationseinrichtungen\*) 2004**  
**2 Nach Hauptdiagnose (dreistelliger ICD-Schlüssel) und Altersgruppen**

Lfd. Nr.	Pos.-Nr. der ICD-10 / Hauptdiagnose	Ins- gesamt <sup>1)</sup>	Davon im Alter von ... bis unter ... Jahre																						
			unter 1	1 - 5	5 - 10	10 - 15	15 - 20	20 - 25	25 - 30	30 - 35	35 - 40	40 - 45	45 - 50	50 - 55	55 - 60	60 - 65	65 - 70	70 - 75	75 - 80	80 - 85	85 - 90	90 - 95	95 u. älter		
		Anzahl																							
410	E20-E35 Krankheiten sonstiger endokriner Drüsen	420	1	10	17	33	15	7	7	10	30	25	44	50	39	41	33	29	15	12	2	-	-		
411	E20 Hypoparathyreoidismus	23	-	-	-	1	-	-	-	-	3	2	3	3	3	2	1	3	-	2	-	-	-		
412	E21 Hyperparathyreoidismus und sonstige Krankheiten der Nebenschilddrüse	41	-	-	-	-	-	-	-	-	1	2	3	4	6	6	5	6	2	5	1	-	-		
413	E22 Überfunktion der Hypophyse	20	-	-	-	-	-	1	-	2	1	2	1	5	1	2	4	-	-	1	-	-	-		
414	E23 Unterfunktion und andere Störungen der Hypophyse	90	-	2	4	11	9	2	3	2	10	4	12	8	5	8	3	2	5	-	-	-	-		
415	E24 Cushing-Syndrom	22	-	1	-	-	-	2	1	-	3	1	2	3	4	3	-	-	2	-	-	-	-		
416	E25 Adrenogenitale Störungen	42	-	1	2	1	-	1	-	2	-	2	8	5	2	3	5	7	2	-	1	-	-		
417	E26 Hyperaldosteronismus	21	-	-	-	-	-	-	-	-	1	1	3	5	6	2	1	1	-	1	-	-	-		
418	E27 Sonstige Krankheiten der Nebenniere	48	1	-	-	-	-	-	-	-	5	6	6	7	8	5	6	3	-	1	-	-	-		
419	E28 Ovarielle Dysfunktion	5	-	-	-	1	-	-	-	-	1	-	1	2	-	-	-	-	-	-	-	-	-		
420	E29 Testikuläre Dysfunktion	1	-	-	-	-	-	-	-	-	1	-	-	-	-	-	-	-	-	-	-	-	-		
421	E30 Pubertätsstörungen, anderenorts nicht klassifiziert	8	-	2	3	1	-	-	-	-	-	-	-	-	-	2	-	-	-	-	-	-	-		
422	E31 Polyglanduläre Dysfunktion	9	-	1	-	1	1	-	1	1	-	-	1	1	1	1	-	-	-	-	-	-	-		
423	E32 Krankheiten des Thymus	12	-	-	-	-	1	-	1	-	1	-	-	2	-	3	3	-	1	-	-	-	-		
424	E34 Sonstige endokrine Störungen	66	-	3	8	17	2	1	1	2	2	4	4	5	3	2	2	6	3	1	-	-	-		
425	E35 Störungen der endokrinen Drüsen bei anderenorts klassifizierten Krankheiten	12	-	-	-	-	2	-	-	1	1	1	-	-	-	2	3	1	-	1	-	-	-		
426	E40-E46 Mangelernährung	96	-	10	17	13	2	3	-	2	6	5	1	9	6	8	3	-	7	3	-	1	-		
427	E40 Kwashiorkor	5	-	-	1	-	-	-	-	-	1	-	-	1	1	1	-	-	-	-	-	-	-		
428	E41 Alimentärer Marasmus	13	-	1	1	-	-	-	-	1	1	-	-	1	-	2	-	-	4	1	-	1	-		
429	E42 Kwashiorkor-Marasmus	4	-	-	-	-	-	-	-	-	-	-	-	2	-	1	-	-	-	1	-	-	-		
430	E43 Nicht näher bezeichnete erhebliche Energie- und Eiweißmangelernährung	16	-	1	1	2	-	2	-	-	2	-	1	2	2	2	-	-	1	-	-	-	-		
431	E44 Energie- und Eiweißmangelernährung mäßigen und leichten Grades	17	-	3	6	3	1	1	-	-	1	-	-	1	-	1	-	-	-	-	-	-	-		
432	E45 Entwicklungsverzögerung durch Energie- und Eiweißmangelernährung	22	-	4	4	6	-	-	-	-	1	3	-	1	2	-	1	-	-	-	-	-	-		
433	E46 Nicht näher bezeichnete Energie- und Eiweißmangelernährung	19	-	1	4	2	1	-	-	1	-	2	-	1	1	1	2	-	2	1	-	-	-		
434	E50-E64 Sonstige alimentäre Mangelzustände	180	-	3	9	3	3	1	2	10	9	11	17	15	16	14	20	19	15	8	4	-	1		
435	E50 Vitamin-A-Mangel	9	-	-	1	-	-	-	-	2	-	-	1	-	-	-	1	2	1	-	-	-	1		
436	E51 Thiaminmangel (Vitamin-B1-Mangel)	32	-	-	-	-	-	-	-	2	1	4	6	4	4	2	4	3	2	-	-	-	-		
437	E52 Niazinmangel (Pellagra)	-	-	-	-	-	-	-	-	-	-	-	-	-	-	-	-	-	-	-	-	-	-		
438	E53 Mangel an sonstigen Vitaminen des Vitamin-B-Komplexes	19	-	1	-	-	-	-	-	2	2	-	2	3	1	1	1	2	3	-	1	-	-		
439	E54 Ascorbinsäuremangel	3	-	-	-	-	-	-	-	-	1	-	-	-	1	-	1	-	-	-	-	-	-		
440	E55 Vitamin-D-Mangel	6	-	-	-	-	1	1	-	-	-	2	-	-	-	1	-	-	-	1	-	-	-		
441	E56 Sonstige Vitaminmangelzustände	2	-	-	-	-	-	-	-	-	-	1	-	-	-	-	-	-	-	-	1	-	-		
442	E58 Alimentärer Kalziummangel	2	-	-	-	-	-	-	-	-	-	-	-	-	1	1	-	-	-	-	-	-	-		
443	E59 Alimentärer Selenmangel	3	-	-	-	-	-	-	1	-	-	-	-	-	1	-	1	-	-	-	-	-	-		
444	E60 Alimentärer Zinkmangel	12	-	1	2	3	1	-	1	1	1	1	-	-	1	-	-	-	-	-	-	-	-		
445	E61 Mangel an sonstigen Spurenelementen	14	-	1	1	-	-	-	-	1	1	1	-	1	-	-	5	2	1	-	-	-	-		
446	E63 Sonstige alimentäre Mangelzustände	64	-	-	1	-	1	-	-	2	1	2	5	7	6	9	5	8	8	7	2	-	-		
447	E64 Folgen von Mangelernährung oder sonstigen alimentären Mangelzuständen	14	-	-	4	-	-	-	-	-	2	-	3	-	1	-	2	2	-	-	-	-	-		
448	E65-E68 Adipositas und sonstige Überernährung	19 303	4	121	1 334	5 571	2 038	407	541	833	1 268	1 308	1 277	1 448	1 048	893	586	326	195	91	8	5	1		
449	E65 Lokalisierte Adipositas	10	-	-	-	-	-	1	-	2	1	1	2	2	-	1	-	-	-	-	-	-	-		
450	E66 Adipositas	18 813	1	109	1 314	5 547	2 031	403	536	825	1 243	1 283	1 246	1 392	1 005	849	527	280	151	62	4	4	1		
451	E67 Sonstige Überernährung	20	-	-	5	1	-	-	1	2	4	1	-	-	2	-	1	1	1	1	-	-	-		
452	E68 Folgen der Überernährung	460	3	12	15	23	7	3	4	4	20	23	29	54	41	43	58	45	43	28	4	1	-		
453	E70-E90 Stoffwechselstörungen	2 890	4	65	139	127	82	74	63	82	129	181	217	323	296	336	308	214	142	79	14	6	3		
454	E70 Störungen des Stoffwechsels aromatischer Aminosäuren	47	-	5	5	2	1	-	-	1	-	1	2	2	2	6	8	4	3	2	3	-	-		
455	E71 Störungen des Stoffwechsels verzweigter Aminosäuren und des Fettsäurestoffwechsels	26	-	3	3	2	2	-	-	-	1	3	4	2	-	2	2	2	-	-	-	-	-		
456	E72 Sonstige Störungen des Aminosäurestoffwechsels	27	-	1	1	-	-	-	-	2	1	2	4	3	-	2	4	3	1	3	-	-	-		
457	E73 Laktoseintoleranz	61	1	4	6	2	-	2	3	3	2	9	4	3	6	5	6	1	2	2	-	-	-		
458	E74 Sonstige Störungen des Kohlenhydratstoffwechsels	33	-	2	7	5	1	2	1	1	1	3	3	-	3	1	-	2	-	1	-	-	-		
459	E75 Störungen des Sphingolipidstoffwechsels und sonstige Störungen der Lipidspeicherung	21	-	1	3	1	1	-	1	3	2	5	-	-	-	1	1	-	2	-	-	-	-		
460	E76 Störungen des Glykosaminoglykan-Stoffwechsels	13	-	4	4	-	-	-	-	2	-	2	-	1	-	-	-	-	-	-	-	-	-		
461	E77 Störungen des Glykoproteinstoffwechsels	8	-	1	1	-	-	-	-	-	-	-	3	1	1	1	-	-	-	-	-	-	-		
462	E78 Störungen des Lipoproteinstoffwechsels und sonstige Lipidämien	1 200	-	2	3	4	-	-	9	25	55	91	120	162	151	197	163	106	73	30	1	2	2		
463	E79 Störungen des Purin- und Pyrimidinstoffwechsels	118	-	-	-	-	-	-	1	2	4	12	7	23	13	19	12	11	8	3	3	-	-		
464	E80 Störungen des Porphyrin- und Bilirubinstoffwechsels	21	-	-	-	-	-	-	-	2	4	3	2	3	-	3	1	2	-	1	-	-	-		
465	E83 Störungen des Mineralstoffwechsels	84	-	2	7	1	3	-	5	3	5	10	8	13	11	4	4	4	2	2	-	-	-		



**Vollstationäre Patienten und Patientinnen der Vorsorge- oder Rehabilitationseinrichtungen\*) 2004**  
**2 Nach Hauptdiagnose (dreistelliger ICD-Schlüssel) und Altersgruppen**

Lfd. Nr.	Pos.-Nr. der ICD-10 / Hauptdiagnose	Ins- gesamt <sup>1)</sup>	Davon im Alter von ... bis unter ... Jahre																						
			unter 1	1 - 5	5 - 10	10 - 15	15 - 20	20 - 25	25 - 30	30 - 35	35 - 40	40 - 45	45 - 50	50 - 55	55 - 60	60 - 65	65 - 70	70 - 75	75 - 80	80 - 85	85 - 90	90 - 95	95 u. älter		
			Anzahl																						
466	E84 Zystische Fibrose	534	3	35	95	108	74	70	42	27	28	13	5	7	11	5	1	4	4	2	-	-	-		
467	E85 Amyloidose	28	-	-	-	-	-	-	-	2	3	1	2	1	5	4	6	2	2	-	-	-	-		
468	E86 Volumenmangel	23	-	-	-	-	-	-	-	-	-	-	-	1	-	2	2	-	3	8	3	4	-		
469	E87 Sonstige Störungen des Wasser- und Elektrolythaushaltes sowie des Säure-Basen-Gleichgewichts	56	-	-	-	-	-	-	-	2	1	1	3	6	3	4	5	9	10	8	3	-	1		
470	E88 Sonstige Stoffwechselstörungen	570	-	4	3	2	-	-	1	6	21	23	48	92	88	80	90	63	30	16	1	-	-		
471	E89 Endokrine und Stoffwechselstörungen nach medizinischen Maßnahmen, anderenorts nicht klassifiziert	16	-	-	1	-	-	-	-	1	1	2	1	2	2	-	3	1	1	1	-	-	-		
472	E90 Ernährungs- und Stoffwechselstörungen bei anderenorts klassifizierten Krankheiten	4	-	1	-	-	-	-	-	-	-	-	1	1	-	-	-	1	-	-	-	-	-		
473	F00-F99 Psychische und Verhaltensstörungen	161 000	56	2 238	5 304	4 344	2 273	3 855	6 976	14 171	22 977	25 063	23 315	22 903	15 319	6 003	2 727	1 552	1 111	567	146	37	19		
474	F00-F09 Organische, einschließlich symptomatischer psychischer Störungen	2 388	-	3	16	34	86	101	98	96	130	209	225	279	195	201	176	186	171	116	49	15	2		
475	F00 Demenz bei Alzheimer-Krankheit	30	-	-	-	-	-	-	-	-	1	2	3	1	3	2	3	4	6	5	-	-	-		
476	F01 Vaskuläre Demenz	118	-	-	-	-	-	-	-	-	2	-	5	4	7	14	16	17	18	26	7	1	1		
477	F02 Demenz bei anderenorts klassifizierten Krankheiten	17	-	-	-	-	-	-	1	-	-	-	3	4	2	3	2	2	-	-	-	-	-		
478	F03 Nicht näher bezeichnete Demenz	154	-	-	1	1	-	-	-	-	-	2	2	9	14	13	12	21	26	30	15	8	-		
479	F04 Organisches amnestisches Syndrom, nicht durch Alkohol oder andere psychotrope Substanzen bedingt	52	-	-	1	-	-	2	2	3	2	8	5	14	2	5	3	3	2	-	-	-	-		
480	F05 Delir, nicht durch Alkohol oder andere psychotrope Substanzen bedingt	55	-	-	-	-	-	-	-	1	3	2	1	2	2	6	5	8	14	6	3	1	1		
481	F06 Andere psychische Störungen aufgrund einer Schädigung oder Funktionsstörung des Gehirns oder einer körperlichen Krankheit	918	-	-	6	12	22	19	39	43	49	94	116	130	102	75	58	54	44	38	14	3	-		
482	F07 Persönlichkeits- und Verhaltensstörung aufgrund einer Krankheit, Schädigung oder Funktionsstörung des Gehirns	993	-	3	8	21	61	80	56	49	70	96	86	107	59	79	71	71	57	9	9	1	-		
483	F09 Nicht näher bezeichnete organische oder symptomatische psychische Störung	51	-	-	-	-	3	-	-	-	3	5	4	8	4	4	6	6	4	2	1	1	-		
484	F10-F19 Psychische und Verhaltensstörungen durch psychotrope Substanzen	21 069	-	-	3	3	105	535	835	1 648	3 252	4 567	4 263	3 148	1 547	675	260	119	51	37	10	4	-		
485	F10 Psychische und Verhaltensstörungen durch Alkohol	19 388	-	-	3	3	42	325	627	1 415	2 984	4 345	4 084	3 003	1 477	635	240	108	44	35	7	4	-		
486	F11 Psychische und Verhaltensstörungen durch Opioide	261	-	-	-	-	4	40	33	44	35	44	27	17	11	2	2	1	1	-	-	-	-		
487	F12 Psychische und Verhaltensstörungen durch Cannabinoide	158	-	-	-	-	23	46	32	17	13	13	5	7	2	-	-	-	-	-	-	-	-		
488	F13 Psychische und Verhaltensstörungen durch Sedativa oder Hypnotika	251	-	-	-	-	-	5	13	24	36	42	42	45	18	11	7	5	1	1	1	-	-		
489	F14 Psychische und Verhaltensstörungen durch Kokain	51	-	-	-	-	-	4	6	10	14	7	2	2	4	2	-	-	-	-	-	-	-		
490	F15 Psychische und Verhaltensstörungen durch andere Stimulanzien, einschließlich Koffein	42	-	-	-	-	1	10	9	11	7	4	-	-	-	-	-	-	-	-	-	-	-		
491	F16 Psychische und Verhaltensstörungen durch Halluzinogene	5	-	-	-	-	-	-	1	1	1	-	-	1	-	-	1	-	-	-	-	-	-		
492	F17 Psychische und Verhaltensstörungen durch Tabak	208	-	-	-	-	5	3	6	16	23	35	28	38	20	17	8	3	3	1	2	-	-		
493	F18 Psychische und Verhaltensstörungen durch flüchtige Lösungsmittel	3	-	-	-	-	1	-	-	1	1	-	-	-	-	-	-	-	-	-	-	-	-		
494	F19 Psychische und Verhaltensstörungen durch multiplen Substanzgebrauch und Konsum anderer psychotroper Substanzen	702	-	-	-	-	29	102	108	109	138	77	75	35	15	8	2	2	2	-	-	-	-		
495	F20-F29 Schizophrenie, schizotype und wahnhafte Störungen	1 172	-	-	3	11	22	63	88	152	198	172	157	152	76	31	23	9	10	5	-	-	-		
496	F20 Schizophrenie	503	-	-	2	6	11	35	42	74	99	71	57	54	29	8	5	5	3	2	-	-	-		
497	F21 Schizotype Störung	43	-	-	-	3	3	3	2	3	7	4	8	6	2	1	-	-	1	-	-	-	-		
498	F22 Anhaltende wahnhafte Störungen	104	-	-	-	1	1	5	10	14	9	17	13	15	11	4	3	-	1	-	-	-	-		
499	F23 Akute vorübergehende psychotische Störungen	87	-	-	-	-	2	-	8	9	13	19	15	13	7	-	1	-	-	-	-	-	-		
500	F24 Induzierte wahnhafte Störung	3	-	-	-	-	-	-	-	-	-	-	1	-	2	-	-	-	-	-	-	-	-		
501	F25 Schizoaffektive Störungen	364	-	-	-	-	2	18	26	43	67	55	54	55	21	9	10	-	2	2	-	-	-		
502	F28 Sonstige nichtorganische psychotische Störungen	34	-	-	-	1	3	1	-	4	1	1	-	3	3	7	4	4	2	-	-	-	-		
503	F29 Nicht näher bezeichnete nichtorganische Psychose	34	-	-	1	-	-	1	-	5	2	5	9	6	1	2	-	-	1	1	-	-	-		
504	F30-F39 Affektive Störungen	40 645	5	23	71	93	220	589	1 131	2 579	4 711	6 376	7 180	8 161	5 857	1 969	790	429	301	122	19	6	1		
505	F30 Manische Episode	32	-	-	-	-	-	1	2	2	4	5	3	5	1	2	6	1	-	-	-	-	-		
506	F31 Bipolare affektive Störung	579	-	-	-	-	4	17	22	42	74	96	106	95	65	26	17	11	2	2	-	-	-		
507	F32 Depressive Episode	21 539	3	13	59	81	139	315	615	1 492	2 675	3 332	3 604	4 018	2 975	1 106	474	299	212	96	16	5	-		
508	F33 Rezidivierende depressive Störung	14 404	2	2	1	1	60	191	376	811	1 499	2 305	2 657	3 186	2 184	687	240	102	77	17	3	1	-		
509	F34 Anhaltende affektive Störungen	3 981	-	6	3	3	17	64	113	214	443	625	793	852	625	142	49	16	9	6	-	-	1		
510	F38 Andere affektive Störungen	79	-	1	2	2	-	1	3	18	14	10	10	5	6	3	2	-	1	1	-	-	-		
511	F39 Nicht näher bezeichnete affektive Störung	31	-	1	6	6	-	-	-	-	2	3	7	-	1	3	2	-	-	-	-	-	-		
512	F40-F48 Neurotische, Belastungs- und somatoforme Störungen	77 544	23	823	1 138	1 055	645	1 483	3 937	8 718	13 392	12 520	10 513	10 248	7 105	2 922	1 377	747	533	260	56	8	16		
513	F40 Phobische Störungen	2 946	1	2	10	14	59	161	215	260	421	512	525	400	247	79	23	10	3	4	-	-	-		
514	F41 Andere Angststörungen	7 002	-	9	41	46	53	170	305	561	975	1 158	1 222	1 172	801	257	126	58	28	14	5	-	1		
515	F42 Zwangsstörung	633	-	1	-	8	19	50	64	91	99	89	70	77	32	21	6	3	1	-	-	-	-		



**Vollstationäre Patienten und Patientinnen der Vorsorge- oder Rehabilitationseinrichtungen\*) 2004**  
**2 Nach Hauptdiagnose (dreistelliger ICD-Schlüssel) und Altersgruppen**

Lfd. Nr.	Pos.-Nr. der ICD-10 / Hauptdiagnose	Ins- gesamt <sup>1)</sup>	Davon im Alter von ... bis unter ... Jahre																				
			unter 1	1 - 5	5 - 10	10 - 15	15 - 20	20 - 25	25 - 30	30 - 35	35 - 40	40 - 45	45 - 50	50 - 55	55 - 60	60 - 65	65 - 70	70 - 75	75 - 80	80 - 85	85 - 90	90 - 95	95 u. älter
			Anzahl																				
516	F43 Reaktionen auf schwere Belastungen und Anpassungsstörungen	29 852	15	359	606	662	382	536	1 080	2 213	3 746	4 679	4 655	4 898	3 569	1 360	518	263	191	77	9	2	12
517	F44 Dissoziative Störungen (Konversionsstörungen)	543	-	7	4	1	13	26	32	50	62	102	87	73	51	19	9	4	1	2	-	-	-
518	F45 Somatoforme Störungen	12 569	2	23	98	127	86	183	437	938	1 618	2 021	2 106	2 272	1 476	563	287	151	109	58	9	-	2
519	F48 Andere neurotische Störungen	23 999	5	422	379	197	33	357	1 804	4 605	6 471	3 959	1 848	1 356	929	623	408	258	200	105	33	6	1
520	F50-F59 Verhaltensauffälligkeiten mit körperlichen Störungen und Faktoren	4 533	1	47	60	132	655	700	457	421	495	412	355	374	250	90	47	17	12	4	3	1	-
521	F50 Eßstörungen	3 065	1	29	42	116	643	665	407	332	337	199	134	88	39	21	6	1	2	1	1	1	-
522	F51 Nichtorganische Schlafstörungen	340	-	18	17	13	-	1	10	27	41	40	48	64	26	18	7	5	3	2	-	-	-
523	F52 Sexuelle Funktionsstörungen, nicht verursacht durch eine organische Störung oder Krankheit	16	-	-	-	-	-	1	1	-	1	1	3	4	2	-	1	-	1	-	1	-	-
524	F53 Psychische oder Verhaltensstörungen im Wochenbett, anderenorts nicht klassifiziert	14	-	-	-	-	-	1	-	3	4	1	3	-	2	-	-	-	-	-	-	-	-
525	F54 Psychologische Faktoren oder Verhaltensfaktoren bei anderenorts klassifizierten Krankheiten	1 031	-	-	1	1	12	31	33	54	106	157	154	211	170	51	32	11	6	-	1	-	-
526	F55 Mißbrauch von nichtabhängigkeitserzeugenden Substanzen	23	-	-	-	-	-	-	5	2	3	3	3	3	2	-	1	-	-	1	-	-	-
527	F59 Nicht näher bezeichnete Verhaltensauffälligkeiten bei körperlichen Störungen und Faktoren	44	-	-	-	2	-	1	1	3	3	11	10	4	9	-	-	-	-	-	-	-	-
528	F60-F69 Persönlichkeits- und Verhaltensstörungen	4 296	-	50	127	83	103	329	374	485	685	672	528	430	235	92	39	30	17	13	4	-	-
529	F60 Spezifische Persönlichkeitsstörungen	2 577	-	-	5	9	75	249	263	310	453	416	322	256	136	55	15	5	3	5	-	-	-
530	F61 Kombinierte und andere Persönlichkeitsstörungen	468	-	-	2	-	7	41	31	54	71	105	62	63	26	4	1	-	1	-	-	-	-
531	F62 Andauernde Persönlichkeitsänderungen, nicht Folge einer Schädigung oder Krankheit des Gehirns	258	-	-	-	-	2	6	18	21	28	46	53	37	29	8	5	3	1	1	-	-	-
532	F63 Abnorme Gewohnheiten und Störungen der Impulskontrolle	612	-	-	7	3	6	29	59	86	121	89	69	52	24	17	17	17	10	3	3	-	-
533	F64 Störungen der Geschlechtsidentität	8	-	-	-	-	1	-	1	-	-	2	1	-	2	-	-	-	-	1	-	-	-
534	F65 Störungen der Sexualpräferenz	8	-	-	-	-	1	-	-	-	3	2	1	-	1	-	-	-	-	-	-	-	-
535	F66 Psychische und Verhaltensstörungen in Verbindung mit der sexuellen Entwicklung und Orientierung	31	-	-	1	8	7	1	-	4	1	-	3	-	3	2	-	1	-	-	-	-	-
536	F68 Andere Persönlichkeits- und Verhaltensstörungen	106	-	8	6	8	2	2	1	8	7	10	16	19	14	4	-	-	-	1	-	-	-
537	F69 Nicht näher bezeichnete Persönlichkeits- und Verhaltensstörung	228	-	42	106	55	2	1	1	2	1	2	1	3	-	2	1	4	2	2	1	-	-
538	F70-F79 Intelligenzminderung	227	-	6	30	36	18	7	12	9	8	17	14	20	11	6	6	5	11	6	3	2	-
539	F70 Leichte Intelligenzminderung	67	-	-	8	15	10	3	5	3	4	8	3	3	2	1	2	-	-	-	-	-	-
540	F71 Mittelgradige Intelligenzminderung	17	-	1	-	2	3	1	2	1	1	2	1	1	-	-	-	-	2	-	-	-	-
541	F72 Schwere Intelligenzminderung	44	-	1	3	2	-	2	-	-	1	-	2	2	3	3	2	5	7	6	3	2	-
542	F73 Schwerste Intelligenzminderung	11	-	-	1	1	2	-	-	2	1	-	2	-	1	-	-	-	1	-	-	-	-
543	F74 Dissoziierte Intelligenz	-	-	-	-	-	-	-	-	-	-	-	-	-	-	-	-	-	-	-	-	-	-
544	F78 Andere Intelligenzminderung	15	-	1	-	1	-	-	-	2	-	3	4	3	-	-	-	-	1	-	-	-	-
545	F79 Nicht näher bezeichnete Intelligenzminderung	73	-	3	18	15	3	1	5	1	1	4	2	11	5	2	2	-	-	-	-	-	-
546	F80-F89 Entwicklungsstörungen	1 847	13	516	861	347	49	10	2	7	12	2	5	4	3	4	2	4	3	-	2	1	-
547	F80 Umschriebene Entwicklungsstörungen des Sprechens und der Sprache	381	-	122	223	26	4	-	-	-	1	-	1	-	-	-	-	1	1	-	1	-	-
548	F81 Umschriebene Entwicklungsstörungen schulischer Fertigkeiten	261	-	1	70	167	18	1	1	-	2	-	1	-	-	-	-	-	-	-	-	-	-
549	F82 Umschriebene Entwicklungsstörung der motorischen Funktionen	382	10	144	172	43	4	-	1	2	2	1	1	-	-	1	-	1	-	-	-	-	-
550	F83 Kombinierte umschriebene Entwicklungsstörungen	488	2	156	242	68	14	1	-	2	1	-	-	1	-	-	-	-	-	-	1	-	-
551	F84 Tiefgreifende Entwicklungsstörungen	139	-	30	48	25	6	6	-	3	5	1	2	2	2	3	1	2	2	-	-	1	-
552	F88 Andere Entwicklungsstörungen	30	-	11	13	4	-	1	-	-	-	-	-	-	-	-	1	-	-	-	-	-	-
553	F89 Nicht näher bezeichnete Entwicklungsstörung	166	1	52	93	14	3	1	-	-	1	-	-	-	1	-	-	-	-	-	-	-	-
554	F90-F98 Verhaltens- und emotionale Störungen mit Beginn in der Kindheit und Jugend	6 847	14	768	2 983	2 540	365	31	13	25	35	28	11	13	9	3	1	3	1	4	-	-	-
555	F90 Hyperkinetische Störungen	3 202	7	310	1 467	1 255	81	9	7	9	18	15	7	4	5	2	1	2	-	3	-	-	-
556	F91 Störungen des Sozialverhaltens	544	2	95	228	182	28	1	1	6	1	-	-	-	-	-	-	-	-	-	-	-	-
557	F92 Kombinierte Störung des Sozialverhaltens und der Emotionen	315	-	14	87	134	68	5	-	-	2	-	1	1	1	-	-	-	1	1	-	-	-
558	F93 Emotionale Störungen des Kindesalters	1 516	5	232	623	540	107	-	1	2	-	1	-	1	2	1	-	1	-	-	-	-	-
559	F94 Störungen sozialer Funktionen mit Beginn in der Kindheit und Jugend	72	-	14	20	18	9	2	1	3	3	1	-	1	-	-	-	-	-	-	-	-	-
560	F95 Ticstörungen	63	-	1	19	19	3	2	1	4	5	6	1	2	-	-	-	-	-	-	-	-	-
561	F98 Andere Verhaltens- und emotionale Störungen mit Beginn in der Kindheit und Jugend	1 135	-	102	539	392	69	12	2	1	6	5	2	4	1	-	-	-	-	-	-	-	-
562	F99 Psychische Störung ohne nähere Angabe	432	-	2	12	10	5	7	29	31	59	88	64	74	31	10	6	3	1	-	-	-	-
563	G00-G99 Krankheiten des Nervensystems	40 656	25	416	663	716	554	660	1 016	1 729	3 026	3 882	3 832	4 089	3 559	3 968	4 143	3 339	2 959	1 685	306	79	6
564	G00-G09 Entzündliche Krankheiten des Zentralnervensystems	1 608	6	14	10	15	21	43	44	74	125	143	148	154	165	192	186	107	107	49	5	-	-
565	G00 Bakterielle Meningitis, anderenorts nicht klassifiziert	215	5	4	2	1	-	6	6	7	16	17	19	18	18	22	27	25	14	6	2	-	-



**Vollstationäre Patienten und Patientinnen der Vorsorge- oder Rehabilitationseinrichtungen\*) 2004**  
**2 Nach Hauptdiagnose (dreistelliger ICD-Schlüssel) und Altersgruppen**

Lfd. Nr.	Pos.-Nr. der ICD-10 / Hauptdiagnose	Ins- gesamt <sup>1)</sup>	Davon im Alter von ... bis unter ... Jahre																				
			unter 1	1 - 5	5 - 10	10 - 15	15 - 20	20 - 25	25 - 30	30 - 35	35 - 40	40 - 45	45 - 50	50 - 55	55 - 60	60 - 65	65 - 70	70 - 75	75 - 80	80 - 85	85 - 90	90 - 95	95 u. älter
			Anzahl																				
566	G01 Meningitis bei anderenorts klassifizierten bakteriellen Krankheiten	14	-	-	-	-	-	1	-	1	1	-	2	1	1	3	3	1	-	-	-	-	-
567	G02 Meningitis bei sonstigen anderenorts klassifizierten infektiösen und parasitären Krankheiten	16	-	-	-	-	2	-	-	1	1	2	4	1	1	2	-	1	-	-	-	-	-
568	G03 Meningitis durch sonstige und nicht näher bezeichnete Ursachen	117	-	4	4	-	1	3	6	6	8	15	8	14	8	8	13	7	6	4	2	-	-
569	G04 Enzephalitis, Myelitis und Enzephalomyelitis	774	1	5	4	8	10	17	22	39	71	77	75	68	80	96	79	42	54	25	1	-	-
570	G05 Enzephalitis, Myelitis und Enzephalomyelitis bei anderenorts klassifizierten Krankheiten	48	-	-	-	1	-	4	-	4	2	-	6	6	5	6	9	3	1	1	-	-	-
571	G06 Intrakranielle und intraspinale Abszesse und Granulome	297	-	-	-	2	7	10	6	8	18	17	24	25	35	48	39	23	26	9	-	-	-
572	G07 Intrakranielle und intraspinale Abszesse und Granulome bei anderenorts klassifizierten Krankheiten	6	-	-	-	-	-	1	-	-	-	-	-	1	1	2	1	-	-	-	-	-	-
573	G08 Intrakranielle und intraspinale Phlebitis und Thrombophlebitis	41	-	-	-	3	1	1	1	3	5	4	3	7	3	3	3	1	1	2	-	-	-
574	G09 Folgen entzündlicher Krankheiten des Zentralnervensystems	80	-	1	-	-	-	-	3	5	3	11	7	13	13	3	10	5	4	2	-	-	-
575	G10-G13 Systematrophien, die vorwiegend das Zentralnervensystem betreffen	846	-	2	10	11	19	19	22	32	62	96	86	101	68	91	117	55	37	18	-	-	-
576	G10 Chorea Huntington	49	-	-	-	-	-	1	1	4	5	5	9	5	5	9	4	1	-	-	-	-	-
577	G11 Hereditäre Ataxie	336	-	1	3	7	8	12	14	18	33	47	40	34	26	21	41	14	14	3	-	-	-
578	G12 Spinale Muskelatrophie und verwandte Syndrome	446	-	1	6	4	11	6	7	10	23	44	35	62	35	58	70	38	22	14	-	-	-
579	G13 Systematrophien, vorwiegend das Zentralnervensystem betreffend, bei anderenorts klassifizierten Krankheiten	15	-	-	1	-	-	-	-	-	1	-	2	-	2	3	2	2	1	1	-	-	-
580	G20-G26 Extrapyramidale Krankheiten und Bewegungsstörungen	3 796	-	7	7	6	8	12	16	28	50	73	156	251	316	445	691	716	615	328	59	12	-
581	G20 Primäres Parkinson-Syndrom	2 998	-	-	-	1	-	2	3	4	12	32	100	191	248	374	574	617	505	273	52	10	-
582	G21 Sekundäres Parkinson-Syndrom	254	-	-	-	-	-	-	-	1	2	3	8	17	15	19	39	52	63	30	4	1	-
583	G22 Parkinson-Syndrom bei anderenorts klassifizierten Krankheiten	15	-	-	-	-	-	-	1	-	-	-	-	2	1	1	4	2	1	2	1	-	-
584	G23 Sonstige degenerative Krankheiten der Basalganglien	101	-	-	-	-	-	-	-	-	1	4	2	4	8	20	26	16	10	8	1	1	-
585	G24 Dystonie	194	-	-	3	2	4	5	11	17	26	16	29	14	21	16	17	10	2	1	-	-	-
586	G25 Sonstige extrapyramidale Krankheiten und Bewegungsstörungen	230	-	7	4	3	4	5	1	6	9	16	16	23	22	15	31	19	34	14	1	-	-
587	G26 Extrapyramidale Krankheiten und Bewegungsstörungen bei anderenorts klassifizierten Krankheiten	4	-	-	-	-	-	-	-	-	-	2	1	-	1	-	-	-	-	-	-	-	-
588	G30-G32 Sonstige degenerative Krankheiten des Nervensystems	573	-	3	2	2	-	5	3	5	11	17	25	38	43	72	77	87	97	64	18	3	1
589	G30 Alzheimer-Krankheit	308	-	1	-	-	-	-	-	1	-	1	2	8	18	37	47	59	69	50	13	2	-
590	G31 Sonstige degenerative Krankheiten des Nervensystems, anderenorts nicht klassifiziert	228	-	2	2	2	-	5	3	4	8	13	21	26	21	30	24	25	23	12	5	1	1
591	G32 Sonstige degenerative Krankheiten des Nervensystems bei anderenorts klassifizierten Krankheiten	37	-	-	-	-	-	-	-	-	3	3	2	4	4	5	6	3	5	2	-	-	-
592	G35-G37 Demyelinisierende Krankheiten des Zentralnervensystems	7 581	-	2	1	4	42	157	327	586	1 137	1 428	1 195	940	643	507	304	163	100	36	8	1	-
593	G35 Multiple Sklerose (Encephalomyelitis disseminata)	7 345	-	1	-	3	38	145	316	576	1 123	1 400	1 171	910	614	486	283	149	90	33	6	1	-
594	G36 Sonstige akute disseminierte Demyelinisation	66	-	1	-	-	1	6	4	3	2	7	2	6	7	9	4	7	4	2	1	-	-
595	G37 Sonstige demyelinisierende Krankheiten des Zentralnervensystems	170	-	-	1	1	3	6	7	7	12	21	22	24	22	12	17	7	6	1	1	-	-
596	G40-G47 Episodische und paroxysmale Krankheiten des Nervensystems	9 240	2	106	252	320	99	98	240	472	750	851	805	926	857	831	788	653	615	425	105	38	5
597	G40 Epilepsie	1 315	-	44	102	85	47	45	51	74	99	138	137	114	77	70	80	54	51	30	12	3	-
598	G41 Status epilepticus	76	-	-	2	-	-	2	3	6	4	7	6	5	5	5	12	5	6	8	-	-	-
599	G43 Migräne	1 813	-	6	80	161	24	25	89	212	358	253	184	201	123	64	23	5	1	3	1	-	-
600	G44 Sonstige Kopfschmerzsyndrome	747	-	-	26	51	21	12	44	73	117	112	109	73	58	27	12	4	5	3	-	-	-
601	G45 Zerebrale transitorische ischämische Attacken und verwandte Syndrome	1 088	-	1	-	2	-	1	7	5	16	49	63	103	134	129	106	133	150	121	40	24	4
602	G46 Zerebrale Gefäßsyndrome bei zerebrovaskulären Krankheiten	2 028	-	-	-	1	1	4	6	13	19	54	95	140	174	246	312	321	346	236	50	9	1
603	G47 Schlafstörungen	2 173	2	55	42	20	6	9	40	89	137	238	211	290	286	290	243	131	56	24	2	2	-
604	G50-G59 Krankheiten von Nerven, Nervenwurzeln und Nervenplexus	2 493	-	8	10	10	13	40	44	77	186	262	300	343	250	221	217	153	186	150	18	4	-
605	G50 Krankheiten des N. trigeminus (V. Hirnnerv)	182	-	-	-	-	-	1	4	5	11	20	22	33	21	16	15	14	13	6	1	-	-
606	G51 Krankheiten des N. facialis (VII. Hirnnerv)	256	-	1	1	1	2	5	3	5	17	15	19	30	24	23	41	27	24	15	3	-	-
607	G52 Krankheiten sonstiger Hirnnerven	83	-	-	-	1	-	1	1	1	4	6	11	10	8	7	9	9	7	7	1	-	-
608	G53 Krankheiten der Hirnnerven bei anderenorts klassifizierten Krankheiten	18	-	-	-	-	-	1	-	-	1	3	2	-	3	2	2	-	1	2	1	-	-
609	G54 Krankheiten von Nervenwurzeln und Nervenplexus	656	-	7	7	5	6	10	16	28	58	76	70	68	57	61	55	44	43	39	4	2	-
610	G55 Kompression von Nervenwurzeln und Nervenplexus bei anderenorts klassifizierten Krankheiten	410	-	-	-	-	-	7	7	17	34	51	62	66	28	50	33	22	21	10	2	-	-



**Vollstationäre Patienten und Patientinnen der Vorsorge- oder Rehabilitationseinrichtungen\*) 2004**  
**2 Nach Hauptdiagnose (dreistelliger ICD-Schlüssel) und Altersgruppen**

Lfd. Nr.	Pos.-Nr. der ICD-10 / Hauptdiagnose	Ins- gesamt <sup>1)</sup>	Davon im Alter von ... bis unter ... Jahre																						
			unter 1	1 - 5	5 - 10	10 - 15	15 - 20	20 - 25	25 - 30	30 - 35	35 - 40	40 - 45	45 - 50	50 - 55	55 - 60	60 - 65	65 - 70	70 - 75	75 - 80	80 - 85	85 - 90	90 - 95	95 u. älter		
		Anzahl																							
611	G56 Mononeuropathien der oberen Extremität	392	-	-	1	-	1	5	4	9	33	49	64	71	60	22	17	10	22	19	3	1	-		
612	G57 Mononeuropathien der unteren Extremität	411	-	-	1	2	4	9	7	9	24	35	45	51	41	34	36	21	44	45	3	-	-		
613	G58 Sonstige Mononeuropathien	76	-	-	-	1	-	1	2	3	4	7	5	12	7	4	7	6	11	6	-	-	-		
614	G59 Mononeuropathie bei anderenorts klassifizierten Krankheiten	9	-	-	-	-	-	-	-	-	-	-	-	2	1	2	2	-	-	1	-	1	-		
615	G60-G64 Polyneuropathien und sonstige Krankheiten des peripheren Nervensystems	4 540	-	7	11	18	31	41	62	101	187	299	354	427	433	591	677	566	467	222	38	8	-		
616	G60 Hereditäre und idiopathische Neuropathie	415	-	1	4	4	8	11	7	21	27	42	44	60	40	38	37	25	33	11	2	-	-		
617	G61 Polyneuritis	1 202	-	4	5	8	19	21	32	38	68	98	87	110	111	162	179	116	92	43	8	1	-		
618	G62 Sonstige Polyneuropathien	2 613	-	1	1	4	4	7	20	41	82	150	202	219	256	344	411	378	311	156	21	5	-		
619	G63 Polyneuropathie bei anderenorts klassifizierten Krankheiten	238	-	-	-	-	-	1	3	1	8	7	13	33	23	38	41	37	20	7	5	1	-		
620	G64 Sonstige Krankheiten des peripheren Nervensystems	72	-	1	1	2	-	1	-	-	2	2	8	5	3	9	9	10	11	5	2	1	-		
621	G70-G73 Krankheiten im Bereich der neuromuskulären Synapse und des Muskels	902	1	19	25	35	31	28	24	44	72	106	83	99	77	78	58	62	40	16	2	1	-		
622	G70 Myasthenia gravis und sonstige neuromuskuläre Krankheiten	230	-	2	-	-	3	7	4	11	12	19	11	15	14	25	25	39	28	13	1	1	-		
623	G71 Primäre Myopathien	537	1	13	23	34	26	20	19	32	53	68	58	65	42	44	19	13	5	1	-	-	-		
624	G72 Sonstige Myopathien	119	-	3	1	1	2	1	1	1	7	18	13	16	19	7	12	8	7	1	1	-	-		
625	G73 Krankheiten im Bereich der neuromuskulären Synapse und des Muskels bei anderenorts klassifizierten Krankheiten	16	-	1	1	-	-	-	-	-	-	1	1	3	2	2	2	2	-	1	-	-	-		
626	G80-G83 Zerebrale Lähmung und sonstige Lähmungssyndrome	5 308	8	176	286	259	242	158	160	202	275	337	348	432	378	483	516	420	377	215	27	9	-		
627	G80 Infantile Zerebralparese	860	-	84	149	145	119	32	37	42	62	47	32	33	25	25	12	5	6	3	1	1	-		
628	G81 Hemiparese und Hemiplegie	1 841	6	47	45	40	32	28	35	49	64	102	122	172	150	201	219	187	207	122	9	4	-		
629	G82 Paraparese und Tetraplegie, Tetraparese und Tetraplegie	1 901	2	41	90	71	86	76	60	85	118	131	135	166	124	185	212	163	98	46	9	3	-		
630	G83 Sonstige Lähmungssyndrome	706	-	4	2	3	5	22	28	26	31	57	59	61	79	72	73	65	66	44	8	1	-		
631	G90-G99 Sonstige Krankheiten des Nervensystems	3 769	8	72	49	36	48	59	74	108	171	270	332	378	329	457	512	357	318	162	26	3	-		
632	G90 Krankheiten des autonomen Nervensystems	105	-	2	1	1	1	1	1	1	-	2	10	12	16	15	16	11	7	6	2	-	-		
633	G91 Hydrozephalus	671	2	12	9	6	7	10	15	19	15	37	30	36	38	84	109	95	99	44	4	-	-		
634	G92 Toxische Enzephalopathie	26	-	1	-	-	1	1	-	-	3	1	2	1	5	2	5	2	1	1	-	-	-		
635	G93 Sonstige Krankheiten des Gehirns	1 695	3	22	9	19	30	38	38	63	104	145	179	193	139	219	217	126	95	45	10	1	-		
636	G94 Sonstige Krankheiten des Gehirns bei anderenorts klassifizierten Krankheiten	12	-	-	-	1	1	-	-	1	1	1	-	1	1	1	3	1	-	-	-	-	-		
637	G95 Sonstige Krankheiten des Rückenmarkes	809	-	2	-	-	5	8	12	18	32	48	75	88	86	94	116	77	89	47	10	2	-		
638	G96 Sonstige Krankheiten des Zentralnervensystems	100	-	1	2	-	-	-	4	2	6	9	8	14	10	13	8	13	6	4	-	-	-		
639	G97 Krankheiten des Nervensystems nach medizinischen Maßnahmen, anderenorts nicht klassifiziert	92	-	-	-	-	1	1	1	-	-	6	10	7	14	10	16	16	7	3	-	-	-		
640	G98 Sonstige Krankheiten des Nervensystems, anderenorts nicht klassifiziert	145	3	32	28	9	2	-	3	2	5	8	5	9	8	7	10	6	4	4	-	-	-		
641	G99 Sonstige Krankheiten des Nervensystems bei anderenorts klassifizierten Krankheiten	114	-	-	-	-	-	-	-	2	5	13	13	17	12	12	12	10	10	8	-	-	-		
642	<b>H00-H59 Krankheiten des Auges und der Augenanhangsgebilde</b>	<b>1 302</b>	<b>-</b>	<b>23</b>	<b>75</b>	<b>56</b>	<b>31</b>	<b>35</b>	<b>26</b>	<b>58</b>	<b>122</b>	<b>155</b>	<b>133</b>	<b>150</b>	<b>96</b>	<b>92</b>	<b>73</b>	<b>53</b>	<b>67</b>	<b>40</b>	<b>14</b>	<b>2</b>	<b>1</b>		
643	H00-H06 Affektionen des Augenlides, des Tränenapparates und der Orbita	32	-	4	1	1	-	1	1	1	2	2	4	3	5	2	-	1	-	2	1	-	1	-	
644	H00 Hordeolum und Chalazion	3	-	-	1	1	-	-	-	-	-	-	-	-	1	-	-	-	-	-	-	-	-		
645	H01 Sonstige Entzündung des Augenlides	4	-	1	-	-	-	1	-	-	-	-	1	1	-	-	-	-	-	-	-	-	-		
646	H02 Sonstige Affektionen des Augenlides	7	-	-	-	-	-	-	-	-	-	1	1	-	1	-	-	-	-	2	-	-	1		
647	H03 Affektionen des Augenlides bei anderenorts klassifizierten Krankheiten	1	-	-	-	-	-	-	-	-	-	-	-	-	-	-	-	-	-	-	1	-	-		
648	H04 Affektionen des Tränenapparates	3	-	1	-	-	-	-	-	-	1	-	-	-	1	-	-	-	-	-	-	-	-		
649	H05 Affektionen der Orbita	11	-	2	-	-	-	-	1	-	1	-	2	1	2	1	-	1	-	-	-	-	-		
650	H06 Affektionen des Tränenapparates und der Orbita bei anderenorts klassifizierten Krankheiten	3	-	-	-	-	-	-	-	1	-	1	-	1	-	-	-	-	-	-	-	-	-		
651	H10-H13 Affektionen der Konjunktiva	315	-	13	66	40	8	2	9	15	40	39	27	25	15	6	6	2	2	-	-	-	-		
652	H10 Konjunktivitis	311	-	13	66	40	8	2	9	15	39	39	26	25	13	6	6	2	2	-	-	-	-		
653	H11 Sonstige Affektionen der Konjunktiva	4	-	-	-	-	-	-	-	-	1	-	1	-	2	-	-	-	-	-	-	-	-		
654	H13 Affektionen der Konjunktiva bei anderenorts klassifizierten Krankheiten	-	-	-	-	-	-	-	-	-	-	-	-	-	-	-	-	-	-	-	-	-	-		
655	H15-H22 Affektionen der Sklera, der Hornhaut, der Iris und des Ziliarkörpers	302	-	-	2	4	11	12	8	19	30	53	36	45	24	19	18	9	8	2	2	-	-		
656	H15 Affektionen der Sklera	14	-	-	-	-	-	-	-	1	-	2	3	2	2	1	1	1	1	-	-	-	-		
657	H16 Keratitis	60	-	-	-	-	2	1	-	2	3	8	5	14	6	6	5	3	3	1	1	-	-		
658	H17 Hornhautnarben und -trübungen	5	-	-	-	-	-	-	-	-	-	1	-	1	2	-	1	-	-	-	-	-	-		
659	H18 Sonstige Affektionen der Hornhaut	11	-	-	-	-	-	-	-	1	-	2	2	1	1	1	3	-	-	-	-	-	-		
660	H19 Affektionen der Sklera und der Hornhaut bei anderenorts klassifizierten Krankheiten	2	-	-	-	-	-	-	-	-	1	-	-	-	-	-	-	1	-	-	-	-	-		
661	H20 Iridozyklitis	203	-	-	2	3	9	11	8	14	24	40	25	26	12	11	8	4	4	1	1	-	-		



**Vollstationäre Patienten und Patientinnen der Vorsorge- oder Rehabilitationseinrichtungen\*) 2004**  
**2 Nach Hauptdiagnose (dreistelliger ICD-Schlüssel) und Altersgruppen**

Lfd. Nr.	Pos.-Nr. der ICD-10 / Hauptdiagnose	Ins- gesamt <sup>1)</sup>	Davon im Alter von ... bis unter ... Jahre																				
			unter 1	1 - 5	5 - 10	10 - 15	15 - 20	20 - 25	25 - 30	30 - 35	35 - 40	40 - 45	45 - 50	50 - 55	55 - 60	60 - 65	65 - 70	70 - 75	75 - 80	80 - 85	85 - 90	90 - 95	95 u. älter
			Anzahl																				
662	H21 Sonstige Affektionen der Iris und des Ziliarkörpers	4	-	-	-	1	-	-	-	-	1	-	-	1	1	-	-	-	-	-	-	-	-
663	H22 Affektionen der Iris und des Ziliarkörpers bei anderenorts klassifizierten Krankheiten	3	-	-	-	-	-	-	-	1	1	-	1	-	-	-	-	-	-	-	-	-	-
664	H25-H28 Affektionen der Linse	19	-	-	-	1	-	-	-	-	-	3	1	1	-	2	3	-	2	2	3	1	-
665	H25 Cataracta senilis	5	-	-	-	-	-	-	-	-	-	-	1	-	-	1	1	-	1	-	-	1	-
666	H26 Sonstige Kataraktformen	12	-	-	-	1	-	-	-	-	-	2	-	-	-	1	2	-	1	2	3	-	-
667	H27 Sonstige Affektionen der Linse	2	-	-	-	-	-	-	-	-	-	1	-	1	-	-	-	-	-	-	-	-	-
668	H28 Katarakt und sonstige Affektionen der Linse bei anderenorts klassifizierten Krankheiten	-	-	-	-	-	-	-	-	-	-	-	-	-	-	-	-	-	-	-	-	-	-
669	H30-H36 Affektionen der Aderhaut und der Netzhaut	230	-	-	-	3	6	8	4	11	14	23	21	28	23	24	19	15	16	10	5	-	-
670	H30 Chorioretinitis	81	-	-	-	2	5	5	3	9	9	12	8	6	5	8	5	2	2	-	-	-	-
671	H31 Sonstige Affektionen der Aderhaut	9	-	-	-	-	-	1	-	1	2	1	-	2	-	1	1	-	-	-	-	-	-
672	H32 Chorioretinale Affektionen bei anderenorts klassifizierten Krankheiten	2	-	-	-	-	1	-	-	-	1	-	-	-	-	-	-	-	-	-	-	-	-
673	H33 Netzhautablösung und Netzhautriß	17	-	-	-	-	-	1	-	1	-	-	2	8	3	1	-	-	1	-	-	-	-
674	H34 Netzhautgefäßverschuß	25	-	-	-	-	-	-	-	-	-	2	-	5	8	3	2	2	-	2	1	-	-
675	H35 Sonstige Affektionen der Netzhaut	92	-	-	-	1	-	-	1	-	2	8	11	6	6	10	11	11	13	8	4	-	-
676	H36 Affektionen der Netzhaut bei anderenorts klassifizierten Krankheiten	4	-	-	-	-	-	1	-	-	-	-	-	1	1	1	-	-	-	-	-	-	-
677	H40-H42 Glaukom	54	-	-	-	1	-	-	-	2	2	1	2	7	7	10	3	9	7	3	-	-	-
678	H40 Glaukom	54	-	-	-	1	-	-	-	2	2	1	2	7	7	10	3	9	7	3	-	-	-
679	H42 Glaukom bei anderenorts klassifizierten Krankheiten	-	-	-	-	-	-	-	-	-	-	-	-	-	-	-	-	-	-	-	-	-	-
680	H43-H45 Affektionen des Glaskörpers und des Augapfels	16	-	-	-	-	-	-	1	-	2	1	1	2	3	1	1	-	2	2	-	-	-
681	H43 Affektionen des Glaskörpers	11	-	-	-	-	-	-	-	-	1	1	-	2	3	1	-	-	1	2	-	-	-
682	H44 Affektionen des Augapfels	5	-	-	-	-	-	-	1	-	1	-	1	-	-	-	1	-	1	-	-	-	-
683	H45 Affektionen des Glaskörpers und des Augapfels bei anderenorts klassifizierten Krankheiten	-	-	-	-	-	-	-	-	-	-	-	-	-	-	-	-	-	-	-	-	-	-
684	H46-H48 Affektionen des N. opticus und der Sehbahn	64	-	-	-	-	4	4	-	5	4	10	4	10	3	8	4	2	5	1	-	-	-
685	H46 Neuritis nervi optici	15	-	-	-	-	-	-	-	-	1	6	3	2	-	1	1	-	1	-	-	-	-
686	H47 Sonstige Affektionen des N. opticus (II. Hirnnerv) und der Sehbahn	47	-	-	-	-	4	4	-	5	3	4	1	8	2	7	3	2	3	1	-	-	-
687	H48 Affektionen des N. opticus (II. Hirnnerv) und der Sehbahn bei anderenorts klassifizierten Krankheiten	2	-	-	-	-	-	-	-	-	-	-	-	-	1	-	-	-	1	-	-	-	-
688	H49-H52 Affektionen der Augenmuskeln, Störungen der Blickbewegungen sowie Akkommodationsstörungen und Refraktionsfehler	62	-	5	3	3	2	3	1	-	5	8	7	5	4	4	4	2	5	1	-	-	-
689	H49 Strabismus paralyticus	34	-	-	-	1	2	3	1	-	3	2	4	4	3	1	4	-	5	1	-	-	-
690	H50 Sonstiger Strabismus	12	-	3	3	2	-	-	-	-	1	-	2	-	-	1	-	-	-	-	-	-	-
691	H51 Sonstige Störungen der Blickbewegungen	10	-	-	-	-	-	-	-	-	-	5	-	1	1	1	-	2	-	-	-	-	-
692	H52 Akkommodationsstörungen und Refraktionsfehler	6	-	2	-	-	-	-	-	-	1	1	1	-	-	1	-	-	-	-	-	-	-
693	H53-H54 Sehstörungen und Blindheit	189	-	1	2	3	-	4	2	5	22	12	24	20	10	16	15	12	20	17	3	1	-
694	H53 Sehstörungen	102	-	1	2	1	-	2	1	5	15	5	16	12	6	11	7	9	7	2	-	-	-
695	H54 Blindheit und Sehschwäche	87	-	-	-	2	-	2	1	-	7	7	8	8	4	5	8	3	13	15	3	1	-
696	H55-H59 Sonstige Affektionen des Auges und der Augenanhangsgebilde	19	-	-	1	-	-	1	-	-	1	3	6	4	2	-	-	1	-	-	-	-	-
697	H55 Nystagmus und sonstige abnorme Augenbewegungen	5	-	-	1	-	-	1	-	-	-	1	-	1	1	-	-	-	-	-	-	-	-
698	H57 Sonstige Affektionen des Auges und der Augenanhangsgebilde	9	-	-	-	-	-	-	-	-	-	2	4	2	1	-	-	-	-	-	-	-	-
699	H58 Sonstige Affektionen des Auges und der Augenanhangsgebilde bei anderenorts klassifizierten Krankheiten	-	-	-	-	-	-	-	-	-	-	-	-	-	-	-	-	-	-	-	-	-	-
700	H59 Affektionen des Auges und der Augenanhangsgebilde nach medizinischen Maßnahmen, anderenorts nicht klassifiziert	5	-	-	-	-	-	-	-	-	1	-	2	1	-	-	-	1	-	-	-	-	-
701	H60-H95 Krankheiten des Ohres und des Warzenfortsatzes	3 953	1	240	174	33	22	33	68	174	335	447	554	671	584	283	127	86	62	42	8	6	3
702	H60-H62 Krankheiten des äußeren Ohres	13	-	2	-	-	-	-	2	-	2	-	-	2	1	1	2	1	-	-	-	-	-
703	H60 Otitis externa	7	-	2	-	-	-	-	-	-	2	-	-	2	1	-	-	-	-	-	-	-	-
704	H61 Sonstige Krankheiten des äußeren Ohres	5	-	-	-	-	-	-	2	-	-	-	-	-	-	1	1	-	-	-	-	-	-
705	H62 Krankheiten des äußeren Ohres bei anderenorts klassifizierten Krankheiten	1	-	-	-	-	-	-	-	-	-	-	-	-	-	-	1	-	-	-	-	-	-
706	H65-H75 Krankheiten des Mittelohres und des Warzenfortsatzes	457	1	230	161	23	2	-	2	3	4	6	5	6	2	3	3	1	2	2	-	1	-
707	H65 Nichteitrige Otitis media	67	-	36	23	2	-	-	-	-	-	1	2	2	-	-	-	-	1	-	-	-	-
708	H66 Eitrige und nicht näher bezeichnete Otitis media	361	1	188	133	19	2	-	2	1	3	3	1	4	-	-	2	-	-	1	-	1	-
709	H67 Otitis media bei anderenorts klassifizierten Krankheiten	1	-	-	-	-	-	-	-	1	-	-	-	-	-	-	-	-	-	-	-	-	-
710	H68 Entzündung und Verschuß der Tuba auditiva	4	-	1	3	-	-	-	-	-	-	-	-	-	-	-	-	-	-	-	-	-	-
711	H69 Sonstige Krankheiten der Tuba auditiva	5	-	4	-	-	-	-	-	-	-	-	-	-	1	-	-	-	-	-	-	-	-
712	H70 Mastoiditis und verwandte Zustände	5	-	-	-	-	-	-	-	-	-	-	-	-	-	2	1	1	1	-	-	-	-



**Vollstationäre Patienten und Patientinnen der Vorsorge- oder Rehabilitationseinrichtungen\*) 2004**  
**2 Nach Hauptdiagnose (dreistelliger ICD-Schlüssel) und Altersgruppen**

Lfd. Nr.	Pos.-Nr. der ICD-10 / Hauptdiagnose	Ins- gesamt <sup>1)</sup>	Davon im Alter von ... bis unter ... Jahre																				
			unter 1	1 - 5	5 - 10	10 - 15	15 - 20	20 - 25	25 - 30	30 - 35	35 - 40	40 - 45	45 - 50	50 - 55	55 - 60	60 - 65	65 - 70	70 - 75	75 - 80	80 - 85	85 - 90	90 - 95	95 u. älter
Anzahl																							
713	H71 Cholesteatom des Mittelohres	9	-	-	-	1	-	-	-	-	1	2	2	-	1	1	-	-	-	1	-	-	-
714	H72 Trommelfellperforation	1	-	-	-	1	-	-	-	-	-	-	-	-	-	-	-	-	-	-	-	-	
715	H73 Sonstige Krankheiten des Trommelfells	1	-	-	-	-	-	-	-	-	-	-	-	-	-	-	-	-	-	-	-	-	
716	H74 Sonstige Krankheiten des Mittelohres und des Warzenfortsatzes	4	-	1	2	-	-	-	-	1	-	-	-	-	-	-	-	-	-	-	-	-	
717	H75 Sonstige Krankheiten des Mittelohres und des Warzenfortsatzes bei anderenorts klassifizierten Krankheiten	-	-	-	-	-	-	-	-	-	-	-	-	-	-	-	-	-	-	-	-	-	
718	H80-H83 Krankheiten des Innenohres	538	-	-	-	-	1	1	5	20	36	59	75	109	90	48	29	26	21	11	4	3	
719	H80 Otosklerose	5	-	-	-	-	-	-	-	-	-	-	-	2	1	1	1	-	-	-	-	-	
720	H81 Störungen der Vestibularfunktion	507	-	-	-	-	1	1	2	19	33	57	72	103	88	42	27	25	21	11	3	2	
721	H82 Schwindelsyndrome bei anderenorts klassifizierten Krankheiten	10	-	-	-	-	-	-	-	-	-	1	2	-	1	3	1	-	-	-	1	1	
722	H83 Sonstige Krankheiten des Innenohres	16	-	-	-	-	-	-	3	1	3	1	1	4	-	2	-	1	-	-	-	-	
723	H90-H95 Sonstige Krankheiten des Ohres	2 945	-	8	13	10	19	32	59	151	293	382	474	554	491	231	93	58	39	29	4	2	
724	H90 Hörverlust durch Schalleitungs- oder Schallempfindungsstörung	539	-	2	2	1	5	10	17	33	74	70	60	93	82	34	25	11	14	6	-	-	
725	H91 Sonstiger Hörverlust	265	-	4	11	5	3	3	4	23	24	36	39	25	24	13	12	15	10	7	4	2	
726	H92 Otalgie und Ohrenfluß	3	-	2	-	-	-	-	-	-	-	-	-	1	-	-	-	-	-	-	-	-	
727	H93 Sonstige Krankheiten des Ohres, anderenorts nicht klassifiziert	2 133	-	-	-	4	11	18	37	95	194	276	375	435	384	183	56	32	15	16	-	-	
728	H94 Sonstige Krankheiten des Ohres bei anderenorts klassifizierten Krankheiten	2	-	-	-	-	-	1	1	-	-	-	-	-	-	-	-	-	-	-	-	-	
729	H95 Krankheiten des Ohres und des Warzenfortsatzes nach medizinischen Maßnahmen, anderenorts nicht klassifiziert	3	-	-	-	-	-	-	-	-	1	-	-	-	1	1	-	-	-	-	-	-	
730	I00-I99 Krankheiten des Kreislaufsystems	240 655	49	120	114	155	299	548	927	1 949	4 663	9 528	15 542	23 349	25 483	32 669	38 361	34 176	30 384	17 397	3 657	1 089	
731	I00-I02 Akutes rheumatisches Fieber	36	-	-	-	1	-	-	-	-	3	5	1	4	3	2	5	9	1	2	-	-	
732	I00 Rheumatisches Fieber ohne Angabe einer Herzbeteiligung	13	-	-	-	1	-	-	-	-	3	1	-	1	2	1	1	2	-	1	-	-	
733	I01 Rheumatisches Fieber mit Herzbeteiligung	16	-	-	-	-	-	-	-	-	-	2	1	3	1	1	2	4	1	1	-	-	
734	I02 Rheumatische Chorea	7	-	-	-	-	-	-	-	-	-	2	-	-	-	-	2	3	-	-	-	-	
735	I05-I09 Chronische rheumatische Herzkrankheiten	1 416	-	6	5	4	6	2	10	20	37	51	55	108	100	152	246	246	233	122	10	3	
736	I05 Rheumatische Mitralklappenkrankheiten	453	-	-	-	1	2	1	3	12	11	20	21	44	41	53	78	83	61	20	2	-	
737	I06 Rheumatische Aortenklappenkrankheiten	673	-	4	3	1	1	1	5	5	14	21	24	44	42	75	118	115	114	78	6	2	
738	I07 Rheumatische Trikuspidalklappenkrankheiten	72	-	1	2	2	1	-	1	3	5	6	2	4	7	5	12	9	8	4	-	-	
739	I08 Krankheiten mehrerer Herzklappen	197	-	1	-	-	2	-	1	-	6	3	7	14	8	16	35	36	48	17	2	1	
740	I09 Sonstige rheumatische Herzkrankheiten	21	-	-	-	-	-	-	-	-	1	1	1	2	2	3	3	3	2	3	-	-	
741	I10-I15 Hypertonie (Hochdruckkrankheit)	15 600	1	8	5	8	15	35	68	179	473	980	1 628	2 675	2 794	2 215	1 495	1 073	1 018	688	172	53	
742	I10 Essentielle (primäre) Hypertonie	13 929	1	8	5	8	14	32	60	157	431	869	1 442	2 356	2 452	1 989	1 355	972	925	634	153	50	
743	I11 Hypertensive Herzkrankheit	1 397	-	-	-	-	1	2	5	15	33	89	152	286	310	191	109	70	71	44	15	3	
744	I12 Hypertensive Nierenkrankheit	115	-	-	-	-	-	-	-	1	2	11	11	17	19	13	20	13	7	1	-	-	
745	I13 Hypertensive Herz- und Nierenkrankheit	34	-	-	-	-	-	-	-	1	1	1	9	4	3	5	1	2	3	2	2	-	
746	I15 Sekundäre Hypertonie	125	-	-	-	-	-	1	3	5	6	10	14	12	10	17	10	16	12	7	2	-	
747	I20-I25 Ischämische Herzkrankheiten	103 656	1	12	25	18	14	56	153	477	1 581	3 931	7 151	10 686	11 677	15 466	18 098	15 340	12 156	5 605	948	222	
748	I20 Angina pectoris	1 675	-	1	1	-	1	2	-	9	34	54	125	157	192	246	283	261	181	101	18	9	
749	I21 Akuter Myokardinfarkt	18 723	-	2	1	7	2	13	33	109	414	1 020	1 590	2 005	2 032	2 624	2 776	2 362	2 048	1 258	324	91	
750	I22 Rezidivierender Myokardinfarkt	234	-	-	-	-	-	-	1	1	4	9	15	26	27	35	29	28	28	20	8	2	
751	I23 Bestimmte akute Komplikationen nach akutem Myokardinfarkt	58	-	-	-	-	-	-	-	-	1	2	1	4	4	6	16	6	8	6	3	1	
752	I24 Sonstige akute ischämische Herzkrankheit	318	-	-	-	-	-	-	-	4	8	17	21	31	46	42	41	44	29	24	7	3	
753	I25 Chronische ischämische Herzkrankheit	82 648	1	9	23	11	11	41	119	354	1 120	2 829	5 399	8 463	9 376	12 513	14 953	12 639	9 862	4 196	588	116	
754	I26-I28 Pulmonale Herzkrankheit und Krankheiten des Lungenkreislaufes	2 433	-	-	5	5	13	16	26	47	85	141	184	216	244	270	319	313	327	177	32	13	
755	I26 Lungenembolie	2 196	-	-	4	4	10	14	24	39	73	126	164	189	228	235	286	291	307	163	27	12	
756	I27 Sonstige pulmonale Herzkrankheiten	216	-	-	-	1	3	1	2	8	9	12	18	26	16	32	31	20	19	13	4	1	
757	I28 Sonstige Krankheiten der Lungengefäße	21	-	-	1	-	-	1	-	-	3	3	2	1	-	3	2	2	1	1	1	-	
758	I30-I52 Sonstige Formen der Herzkrankheit	26 627	2	43	42	35	75	122	216	395	703	1 198	1 705	2 388	2 689	3 211	4 029	3 818	3 423	1 975	411	122	
759	I30 Akute Perikarditis	169	-	-	1	-	1	2	6	14	12	22	19	21	15	12	17	12	11	4	-	-	
760	I31 Sonstige Krankheiten des Perikards	273	-	-	-	1	1	6	5	6	19	31	22	32	27	32	30	26	23	11	1	-	
761	I32 Perikarditis bei anderenorts klassifizierten Krankheiten	25	-	-	-	-	-	-	1	-	3	2	2	2	3	3	5	2	-	1	1	-	
762	I33 Akute und subakute Endokarditis	309	-	3	-	2	3	4	5	13	9	25	18	34	30	38	55	39	20	9	1	-	
763	I34 Nichtrheumatische Mitralklappenkrankheiten	3 785	-	3	6	4	7	10	17	23	71	142	236	309	389	522	711	642	488	174	27	4	
764	I35 Nichtrheumatische Aortenklappenkrankheiten	10 594	-	2	6	6	22	24	49	86	163	263	367	585	752	1 258	1 946	2 049	1 862	990	142	19	
765	I36 Nichtrheumatische Trikuspidalklappenkrankheiten	136	-	-	-	-	-	3	3	6	5	1	9	10	7	18	29	22	12	10	1	-	
766	I37 Pulmonalklappenkrankheiten	48	-	-	1	1	1	6	5	4	2	11	3	1	4	2	4	1	2	-	-	-	
767	I38 Endokarditis, Herzklappe nicht näher bezeichnet	179	-	9	2	-	1	1	3	5	11	12	8	17	19	23	29	17	14	7	1	-	
768	I39 Endokarditis und Herzklappenkrankheiten bei anderenorts klassifizierten Krankheiten	45	1	-	-	-	-	1	2	1	2	3	6	2	4	6	6	6	4	1	-	-	



**Vollstationäre Patienten und Patientinnen der Vorsorge- oder Rehabilitationseinrichtungen\*) 2004**  
**2 Nach Hauptdiagnose (dreistelliger ICD-Schlüssel) und Altersgruppen**

Lfd. Nr.	Pos.-Nr. der ICD-10 / Hauptdiagnose	Ins- gesamt <sup>1)</sup>	Davon im Alter von ... bis unter ... Jahre																				
			unter 1	1 - 5	5 - 10	10 - 15	15 - 20	20 - 25	25 - 30	30 - 35	35 - 40	40 - 45	45 - 50	50 - 55	55 - 60	60 - 65	65 - 70	70 - 75	75 - 80	80 - 85	85 - 90	90 - 95	95 u. älter
			Anzahl																				
769	I40 Akute Myokarditis	431	-	2	3	1	14	24	24	32	43	57	58	52	41	36	18	12	9	5	-	-	-
770	I41 Myokarditis bei anderenorts klassifizierten Krankheiten	86	-	-	-	-	-	3	3	6	11	16	11	12	10	6	3	1	1	1	2	-	-
771	I42 Kardiomyopathie	3 089	-	10	6	10	10	11	36	73	158	323	443	563	479	360	257	166	124	52	4	4	-
772	I43 Kardiomyopathie bei anderenorts klassifizierten Krankheiten	55	-	-	-	-	-	-	1	-	1	7	8	7	8	5	7	5	6	-	-	-	-
773	I44 Atrioventrikulärer Block und Linksschenkelblock	266	-	1	2	2	2	1	-	5	5	15	20	21	37	24	24	30	35	28	12	2	-
774	I45 Sonstige kardiale Erregungsleitungsstörungen	241	-	7	6	2	1	-	6	4	9	17	19	34	28	40	16	17	13	3	1	-	-
775	I46 Herzstillstand	180	-	-	1	1	-	4	5	2	-	12	9	13	15	25	31	25	18	12	5	1	1
776	I47 Paroxysmale Tachykardie	471	-	1	1	2	1	6	11	24	29	29	49	72	67	50	56	33	27	12	1	-	-
777	I48 Vorhofflattern und Vorhofflimmern	2 241	-	1	-	-	2	3	3	8	29	70	160	293	384	328	298	236	218	151	38	17	2
778	I49 Sonstige kardiale Arrhythmien	988	1	2	2	2	2	1	4	20	26	50	81	102	121	134	127	102	108	74	20	6	2
779	I50 Herzinsuffizienz	2 309	-	-	-	-	-	6	7	13	29	36	97	134	170	221	289	322	376	389	144	63	13
780	I51 Komplikationen einer Herzkrankheit und ungenau beschriebene Herzkrankheit	685	-	2	4	1	7	6	20	48	64	52	59	69	79	62	68	53	47	31	8	5	-
781	I52 Sonstige Herzkrankheiten bei anderenorts klassifizierten Krankheiten	22	-	-	1	-	-	-	-	2	2	2	1	3	-	6	3	1	1	-	-	-	-
782	I60-I69 Zerebrovaskuläre Krankheiten	74 555	5	15	12	28	114	228	316	564	1 295	2 538	3 769	5 651	6 183	9 162	11 675	11 367	11 363	7 745	1 826	600	48
783	I60 Subarachnoidalblutung	3 447	-	-	1	3	16	28	42	113	244	415	551	505	385	363	323	198	146	81	21	10	1
784	I61 Intrazerebrale Blutung	8 340	-	-	1	6	35	61	68	91	212	351	490	765	737	1 067	1 346	1 220	1 126	607	120	33	2
785	I62 Sonstige nichttraumatische intrakranielle Blutung	937	1	1	1	1	2	3	4	4	14	25	35	58	56	88	156	160	155	124	30	16	1
786	I63 Hirninfarkt	52 689	2	9	7	12	46	104	157	286	692	1 487	2 342	3 736	4 282	6 592	8 508	8 407	8 441	5 774	1 308	424	33
787	I64 Schlaganfall, nicht als Blutung oder Infarkt bezeichnet	3 910	2	-	-	1	1	5	10	15	32	57	110	195	259	407	541	657	709	614	216	67	9
788	I65 Verschuß und Stenose präzerebraler Arterien ohne resultierenden Hirninfarkt	1 071	-	-	-	-	-	1	3	6	20	28	50	83	130	159	177	142	157	86	21	4	1
789	I66 Verschuß und Stenose zerebraler Arterien ohne resultierenden Hirninfarkt	246	-	2	1	-	1	1	1	1	4	10	13	19	20	34	34	45	36	17	5	2	-
790	I67 Sonstige zerebrovaskuläre Krankheiten	1 578	-	1	-	1	9	14	21	29	32	87	88	139	147	159	188	192	205	190	57	19	-
791	I68 Zerebrovaskuläre Störungen bei anderenorts klassifizierten Krankheiten	13	-	-	-	-	-	-	-	-	-	-	1	2	1	3	1	1	1	2	1	-	-
792	I69 Folgen einer zerebrovaskulären Krankheit	2 324	-	2	1	4	4	11	10	19	45	78	89	149	166	290	401	345	387	250	47	25	1
793	I70-I79 Krankheiten der Arterien, Arteriolen und Kapillaren	12 177	33	16	2	6	15	16	45	83	196	364	676	1 148	1 368	1 725	2 051	1 700	1 568	882	210	59	11
794	I70 Atherosklerose	6 133	33	15	-	3	3	3	14	21	74	158	373	656	753	855	989	798	775	449	115	35	9
795	I71 Aortenaneurysma und -dissektion	2 930	-	-	1	2	6	7	14	36	54	89	116	204	278	458	571	501	417	158	17	1	-
796	I72 Sonstiges Aneurysma	369	-	-	-	-	2	-	4	4	12	21	27	38	41	59	54	35	36	30	6	-	-
797	I73 Sonstige periphere Gefäßkrankheiten	1 874	-	-	1	-	2	4	8	10	27	48	77	170	195	248	315	270	249	189	45	15	1
798	I74 Arterielle Embolie und Thrombose	598	-	1	-	-	1	1	4	6	12	28	50	60	58	81	83	77	66	39	23	8	-
799	I77 Sonstige Krankheiten der Arterien und Arteriolen	212	-	-	-	1	1	1	1	6	17	15	27	14	37	16	27	11	18	16	4	-	-
800	I78 Krankheiten der Kapillaren	15	-	-	-	-	-	-	-	-	-	1	3	3	1	1	1	2	3	-	-	-	-
801	I79 Krankheiten der Arterien, Arteriolen und Kapillaren bei anderenorts klassifizierten Krankheiten	46	-	-	-	-	-	-	-	-	-	4	3	3	5	7	11	6	4	1	-	-	1
802	I80-I89 Krankheiten der Venen, der Lymphgefäße und der Lymphknoten, anderenorts nicht klassifiziert	3 151	6	19	14	34	44	56	69	115	202	258	303	387	347	368	330	225	206	132	27	8	-
803	I80 Phlebitis und Thrombophlebitis	488	-	-	-	1	-	11	5	9	26	37	51	65	58	60	58	27	39	29	8	3	-
804	I81 Pfortaderthrombose	28	-	-	-	-	-	2	2	2	2	4	5	1	1	1	3	-	4	2	1	-	-
805	I82 Sonstige venöse Embolie und Thrombose	146	-	-	-	1	-	1	7	1	10	11	12	28	20	16	14	13	5	7	-	-	-
806	I83 Varizen der unteren Extremitäten	211	-	-	-	-	-	1	2	5	15	14	20	27	20	24	18	19	20	19	3	4	-
807	I84 Hämorrhoiden	41	-	-	-	-	-	-	1	2	2	1	3	3	1	4	10	5	3	5	1	-	-
808	I85 Ösophagusvarizen	20	-	-	-	-	-	-	1	-	2	3	3	3	2	2	1	-	3	-	-	-	-
809	I86 Varizen sonstiger Lokalisationen	24	-	-	-	-	-	-	-	3	3	2	1	5	5	2	-	2	1	-	-	-	-
810	I87 Sonstige Venenkrankheiten	283	-	-	-	-	1	2	6	11	21	24	32	37	42	27	21	26	20	8	4	1	-
811	I88 Unspezifische Lymphadenitis	11	-	1	-	-	-	-	-	-	-	2	-	-	1	2	2	1	-	1	1	-	-
812	I89 Sonstige nichtinfektiöse Krankheiten der Lymphgefäße und Lymphknoten	1 899	6	18	14	32	43	41	45	85	121	159	175	222	197	227	201	134	110	60	9	-	-
813	I95-I99 Sonstige und nicht näher bezeichnete Krankheiten des Kreislaufsystems	1 004	1	1	4	16	3	17	24	69	88	62	70	86	78	98	113	85	89	69	21	9	-
814	I95 Hypotonie	366	1	-	1	13	3	7	19	60	75	39	32	19	17	19	15	20	12	11	-	2	-
815	I97 Kreislaufkomplikationen nach medizinischen Maßnahmen, anderenorts nicht klassifiziert	78	-	-	-	1	-	1	-	2	-	2	8	11	9	9	11	9	5	1	-	-	-
816	I98 Sonstige Störungen des Kreislaufsystems bei anderenorts klassifizierten Krankheiten	10	-	1	1	-	-	-	1	-	-	-	-	2	-	3	1	-	-	-	1	-	-
817	I99 Sonstige und nicht näher bezeichnete Krankheiten des Kreislaufsystems	550	-	-	2	2	-	9	4	7	13	21	30	54	52	67	86	56	68	53	19	7	-
818	J00-J99 Krankheiten des Atmungssystems	70 514	333	13 968	13 684	5 654	939	419	897	1 963	3 013	3 206	3 481	4 486	4 437	3 984	3 424	2 846	2 295	1 112	263	77	20
819	J00-J06 Akute Infektionen der oberen Atemwege	5 252	56	2 165	1 942	555	25	12	54	100	129	75	35	25	31	16	7	15	4	4	-	2	-
820	J00 Akute Rhinopharyngitis (Erkältungsschnupfen)	114	1	28	17	5	2	3	1	4	10	14	7	6	9	3	-	1	1	2	-	-	-
821	J01 Akute Sinusitis	78	-	12	13	8	-	1	3	9	9	6	6	5	2	3	-	1	-	-	-	-	-
822	J02 Akute Pharyngitis	17	-	5	6	2	-	-	-	-	1	-	-	1	1	-	-	-	1	-	-	-	-



**Vollstationäre Patienten und Patientinnen der Vorsorge- oder Rehabilitationseinrichtungen\*) 2004**  
**2 Nach Hauptdiagnose (dreistelliger ICD-Schlüssel) und Altersgruppen**

Lfd. Nr.	Pos.-Nr. der ICD-10 / Hauptdiagnose	Ins- gesamt <sup>1)</sup>	Davon im Alter von ... bis unter ... Jahre																				
			unter 1	1 - 5	5 - 10	10 - 15	15 - 20	20 - 25	25 - 30	30 - 35	35 - 40	40 - 45	45 - 50	50 - 55	55 - 60	60 - 65	65 - 70	70 - 75	75 - 80	80 - 85	85 - 90	90 - 95	95 u. älter
Anzahl																							
823	J03 Akute Tonsillitis	103	1	42	32	8	2	1	1	1	6	1	1	2	3	-	-	2	-	-	-	-	-
824	J04 Akute Laryngitis und Tracheitis	74	1	19	9	3	1	2	2	2	7	4	4	4	6	3	1	4	1	1	-	-	-
825	J05 Akute obstruktive Laryngitis (Krupp) und Epiglottitis	118	2	74	37	4	-	-	-	-	-	-	-	-	1	-	-	-	-	-	-	-	-
826	J06 Akute Infektionen an mehreren oder nicht näher bezeichneten Lokalisationen der oberen Atemwege	4 748	51	1 985	1 828	525	20	5	47	84	96	50	17	7	10	6	6	7	1	1	-	2	-
827	J10-J18 Grippe und Pneumonie	1 999	1	48	31	12	9	15	27	44	87	113	123	177	176	211	225	241	216	161	57	22	3
828	J10 Grippe durch nachgewiesene Influenzaviren	15	-	-	-	1	-	1	-	-	-	-	1	5	1	1	-	4	1	-	-	-	-
829	J11 Grippe, Viren nicht nachgewiesen	17	-	1	1	-	-	-	-	-	1	3	-	3	1	2	1	1	-	3	-	-	-
830	J12 Viruspneumonie, anderenorts nicht klassifiziert	54	-	4	1	1	-	-	2	4	3	5	3	4	1	6	6	6	-	5	1	1	1
831	J13 Pneumonie durch Streptococcus pneumoniae	45	-	-	-	-	1	-	1	4	2	4	5	2	7	5	6	4	2	1	-	1	-
832	J14 Pneumonie durch Haemophilus influenzae	10	-	-	-	-	-	-	-	-	1	-	-	1	4	2	2	-	-	-	-	-	-
833	J15 Pneumonie durch Bakterien, andernorts nicht klassifiziert	320	-	3	3	4	1	4	4	8	12	22	28	36	25	34	37	36	37	18	5	3	-
834	J16 Pneumonie durch sonstige Infektionserreger, anderenorts nicht klassifiziert	92	-	-	-	1	1	1	-	-	5	8	7	15	8	12	10	10	7	5	2	-	-
835	J17 Pneumonie bei anderenorts klassifizierten Krankheiten	13	-	-	-	-	-	-	-	-	-	3	1	2	-	2	2	2	1	-	-	-	-
836	J18 Pneumonie, Erreger nicht näher bezeichnet	1 433	1	40	26	5	6	9	20	28	63	68	78	109	129	147	161	178	168	129	49	17	2
837	J20-J22 Sonstige akute Infektionen der unteren Atemwege	843	9	378	237	48	4	3	11	11	15	17	8	24	10	15	17	5	17	11	1	2	-
838	J20 Akute Bronchitis	694	7	342	209	39	3	2	9	6	13	9	4	7	5	7	8	3	12	7	1	1	-
839	J21 Akute Bronchiolitis	61	1	18	13	2	-	1	-	1	2	5	-	5	2	4	5	1	-	1	-	-	-
840	J22 Akute Infektion der unteren Atemwege, nicht näher bezeichnet	88	1	18	15	7	1	-	2	4	-	3	4	12	3	4	4	1	5	3	-	1	-
841	J30-J39 Sonstige Krankheiten der oberen Atemwege	8 582	62	2 406	2 559	1 030	88	58	154	377	511	371	270	245	199	94	64	34	37	17	3	1	2
842	J30 Vasomotorische und allergische Rhinopathie	1 891	3	99	470	424	45	17	69	163	209	147	85	62	44	21	14	7	4	4	3	-	1
843	J31 Chronische Rhinitis, Rhinopharyngitis und Pharyngitis	652	12	198	223	96	7	6	8	23	25	15	13	6	3	6	3	2	3	3	-	-	-
844	J32 Chronische Sinusitis	1 072	-	10	36	37	15	20	40	112	182	146	130	132	107	46	27	11	15	5	-	1	-
845	J33 Nasenpolyp	23	-	-	2	2	-	-	1	-	1	6	2	5	2	1	-	1	-	-	-	-	-
846	J34 Sonstige Krankheiten der Nase und der Nasennebenhöhlen	34	-	-	1	-	1	3	1	6	3	1	4	5	2	1	2	2	2	-	-	-	-
847	J35 Chronische Krankheiten der Gaumen- und Rachenmandeln	176	5	72	57	20	2	1	2	6	3	3	2	-	1	-	2	-	-	-	-	-	-
848	J36 Peritonsillarabszeß	5	-	-	-	-	-	-	-	-	-	-	1	1	-	-	-	2	1	-	-	-	-
849	J37 Chronische Laryngitis und Laryngotracheitis	39	-	6	7	-	-	-	1	2	1	6	-	5	4	3	1	1	2	-	-	-	-
850	J38 Krankheiten der Stimmlippen und des Kehlkopfes, anderenorts nicht klassifiziert	240	-	96	55	4	-	1	3	3	3	6	15	9	16	10	7	3	7	2	-	-	-
851	J39 Sonstige Krankheiten der oberen Atemwege	4 450	42	1 925	1 708	447	18	10	29	62	84	41	18	20	20	6	8	5	3	3	-	-	1
852	J40-J47 Chronische Krankheiten der unteren Atemwege	46 004	176	7 533	7 484	3 546	771	298	592	1 283	2 093	2 440	2 780	3 675	3 647	3 082	2 374	1 821	1 484	696	159	42	15
853	J40 Bronchitis, nicht als akut oder chronisch bezeichnet	1 844	9	675	437	88	17	8	21	39	71	65	76	88	87	63	35	19	15	19	4	-	8
854	J41 Einfache und schleimig-eitrige chronische Bronchitis	989	26	249	214	71	5	4	12	37	51	50	40	60	62	34	23	21	15	12	2	1	-
855	J42 Nicht näher bezeichnete chronische Bronchitis	2 527	7	447	360	82	8	11	27	78	123	153	211	257	215	180	124	83	82	61	13	5	-
856	J43 Emphysem	611	3	6	10	5	2	-	6	15	33	36	67	87	94	79	61	41	36	21	8	1	-
857	J44 Sonstige chronische obstruktive Lungenkrankheit	14 261	78	2 223	1 140	245	32	35	56	147	263	517	817	1 333	1 647	1 557	1 419	1 183	976	445	103	31	2
858	J45 Asthma bronchiale	25 546	53	3 930	5 319	3 050	702	235	468	953	1 537	1 587	1 551	1 826	1 517	1 134	698	464	353	132	27	4	5
859	J46 Status asthmaticus	18	-	1	-	1	-	-	-	2	1	1	2	1	1	1	1	2	2	2	-	-	-
860	J47 Bronchiektasen	208	-	2	4	4	5	5	2	12	14	31	16	23	24	34	13	8	5	4	2	-	-
861	J60-J70 Lungenkrankheiten durch exogene Substanzen	2 033	-	2	7	6	5	3	1	12	16	36	62	98	128	269	426	512	328	106	15	1	-
862	J60 Kohlenbergarbeiter-Pneumokoniose	71	-	-	-	-	-	-	-	-	1	2	2	2	1	2	10	17	27	7	-	-	-
863	J61 Pneumokoniose durch Asbest und sonstige anorganische Fasern	640	-	-	-	-	-	-	-	1	1	1	7	22	42	132	168	157	77	28	3	1	-
864	J62 Pneumokoniose durch Quarzstaub	812	-	-	-	-	-	-	-	1	3	6	18	17	40	64	163	259	191	44	6	-	-
865	J63 Pneumokoniose durch sonstige anorganische Stäube	59	-	-	-	-	-	-	-	1	3	2	3	14	5	6	8	10	4	2	1	-	-
866	J64 Nicht näher bezeichnete Pneumokoniose	31	-	-	-	-	-	-	-	1	1	-	3	4	2	3	8	3	3	3	-	-	-
867	J65 Pneumokoniose in Verbindung mit Tuberkulose	8	-	-	-	-	1	-	-	-	-	-	-	-	-	2	-	2	3	-	-	-	-
868	J66 Krankheit der Atemwege durch spezifischen organischen Staub	11	-	-	3	2	-	-	-	1	-	1	-	-	2	1	1	-	-	-	-	-	-
869	J67 Allergische Alveolitis durch organischen Staub	164	-	-	1	4	1	2	1	3	4	14	14	19	14	29	25	24	8	1	-	-	-
870	J68 Krankheiten der Atmungsorgane durch Einatmen von chemischen Substanzen, Gasen, Rauch und Dämpfen	121	-	-	-	-	3	-	-	2	1	9	5	13	15	20	25	17	6	4	1	-	-
871	J69 Pneumonie durch feste und flüssige Substanzen	71	-	2	-	-	-	1	-	1	-	-	4	3	3	7	13	15	4	14	4	-	-
872	J70 Krankheiten der Atmungsorgane durch sonstige exogene Substanzen	45	-	-	3	-	-	-	-	1	2	1	6	4	4	3	5	8	5	3	-	-	-
873	J80-J84 Sonstige Krankheiten der Atmungsorgane, die hauptsächlich das Interstitium betreffen	605	1	6	4	3	4	2	6	19	27	24	56	70	72	80	82	66	51	23	6	3	-
874	J80 Atemnotsyndrom des Erwachsenen (ARDS)	58	-	5	4	-	2	1	2	6	7	5	4	5	5	4	4	2	2	-	-	-	-
875	J81 Lungenödem	54	-	-	-	1	-	-	1	-	-	2	5	-	2	4	7	7	8	10	5	2	-
876	J82 Eosinophiles Lungeninfiltrat, anderenorts nicht klassifiziert	14	-	-	-	-	-	-	-	-	-	-	3	2	3	1	-	3	-	1	-	1	-
877	J84 Sonstige interstitielle Lungenkrankheiten	479	1	1	-	2	2	1	3	13	20	17	44	63	62	71	71	54	41	12	1	-	-
878	J85-J86 Purulente und nekrotisierende Krankheitszustände der unteren Atemwege	274	-	1	1	-	1	3	7	8	19	26	37	32	34	31	29	22	13	8	1	1	-



**Vollstationäre Patienten und Patientinnen der Vorsorge- oder Rehabilitationseinrichtungen\*) 2004**  
**2 Nach Hauptdiagnose (dreistelliger ICD-Schlüssel) und Altersgruppen**

Lfd. Nr.	Pos.-Nr. der ICD-10 / Hauptdiagnose	Ins- gesamt <sup>1)</sup>	Davon im Alter von ... bis unter ... Jahre																					
			unter 1	1 - 5	5 - 10	10 - 15	15 - 20	20 - 25	25 - 30	30 - 35	35 - 40	40 - 45	45 - 50	50 - 55	55 - 60	60 - 65	65 - 70	70 - 75	75 - 80	80 - 85	85 - 90	90 - 95	95 u. älter	
Anzahl																								
879	J85 Abszeß der Lunge und des Mediastinums	70	-	1	1	-	-	-	2	3	6	4	7	9	11	12	4	5	3	2	-	-	-	
880	J86 Pyothorax	204	-	-	-	-	1	3	5	5	13	22	30	23	23	19	25	17	10	6	1	1	-	
881	J90-J94 Sonstige Krankheiten der Pleura	560	-	1	1	3	4	19	18	32	30	35	42	54	54	68	54	46	51	37	9	2	-	
882	J90 Pleuraerguß, anderenorts nicht klassifiziert	114	-	-	1	-	-	2	-	3	4	4	7	12	14	14	19	9	15	6	4	-	-	
883	J91 Pleuraerguß bei anderenorts klassifizierten Krankheiten	12	-	-	-	-	-	-	-	1	1	1	1	-	1	1	3	-	3	-	-	-	-	
884	J92 Pleuraplaques	67	-	-	-	-	-	-	-	-	-	3	1	4	10	17	12	12	6	2	-	-	-	
885	J93 Pneumothorax	239	-	1	-	3	4	17	17	27	24	19	22	24	21	20	14	12	7	6	-	1	-	
886	J94 Sonstige Krankheitszustände der Pleura	128	-	-	-	-	-	-	1	1	1	8	11	14	8	16	6	13	20	23	5	1	-	
887	J95-J99 Sonstige Krankheiten des Atmungssystems	4 362	28	1 428	1 418	451	28	6	27	77	86	69	68	86	86	118	146	84	94	49	12	1	-	
888	J95 Krankheiten der Atemwege nach medizinischen Maßnahmen, anderenorts nicht klassifiziert	62	-	1	1	-	1	-	1	5	4	10	4	2	5	3	4	4	10	6	1	-	-	
889	J96 Respiratorische Insuffizienz, anderenorts nicht klassifiziert	454	-	2	1	1	1	-	4	6	3	18	13	34	39	76	106	56	60	25	9	-	-	
890	J98 Sonstige Krankheiten der Atemwege	3 832	28	1 425	1 414	450	26	6	22	66	77	40	50	48	41	39	36	23	21	17	2	1	-	
891	J99 Krankheiten der Atemwege bei anderenorts klassifizierten Krankheiten	14	-	-	2	-	-	-	-	-	2	1	1	2	1	-	-	1	3	1	-	-	-	
892	<b>K00-K93 Krankheiten des Verdauungssystems</b>	<b>18 704</b>	<b>4</b>	<b>121</b>	<b>94</b>	<b>73</b>	<b>176</b>	<b>350</b>	<b>513</b>	<b>786</b>	<b>1 366</b>	<b>1 779</b>	<b>2 144</b>	<b>2 412</b>	<b>1 907</b>	<b>1 761</b>	<b>1 604</b>	<b>1 250</b>	<b>1 226</b>	<b>833</b>	<b>209</b>	<b>74</b>	<b>11</b>	
893	K00-K14 Krankheiten der Mundhöhle, der Speicheldrüsen und der Kiefer	56	-	5	1	2	1	-	3	4	4	4	6	8	6	3	4	2	2	1	-	-	-	
894	K00 Störungen der Zahnentwicklung und des Zahndurchbruchs	1	-	1	-	-	-	-	-	-	-	-	-	-	-	-	-	-	-	-	-	-	-	
895	K01 Retinierte und impaktierte Zähne	-	-	-	-	-	-	-	-	-	-	-	-	-	-	-	-	-	-	-	-	-	-	
896	K02 Zahnkaries	3	-	2	-	1	-	-	-	-	-	-	-	-	-	-	-	-	-	-	-	-	-	
897	K03 Sonstige Krankheiten der Zahnhartsubstanzen	-	-	-	-	-	-	-	-	-	-	-	-	-	-	-	-	-	-	-	-	-	-	
898	K04 Krankheiten der Pulpa und des periapikalen Gewebes	5	-	-	-	-	-	-	-	-	-	1	3	-	-	-	1	-	-	-	-	-	-	
899	K05 Gingivitis und Krankheiten des Parodonts	1	-	1	-	-	-	-	-	-	-	-	-	-	-	-	-	-	-	-	-	-	-	
900	K06 Sonstige Krankheiten der Gingiva und des zahnlosen Alveolarkammes	-	-	-	-	-	-	-	-	-	-	-	-	-	-	-	-	-	-	-	-	-	-	
901	K07 Dentofaziale Anomalien (einschließlich fehlerhafter Okklusion)	9	-	-	-	-	-	-	2	2	-	-	-	1	-	2	-	-	2	-	-	-	-	
902	K08 Sonstige Krankheiten der Zähne und des Zahnhalteapparates	1	-	1	-	-	-	-	-	-	-	-	-	-	-	-	-	-	-	-	-	-	-	
903	K09 Zysten der Mundregion, anderenorts nicht klassifiziert	2	-	-	-	-	1	-	-	-	-	-	-	1	-	-	-	-	-	-	-	-	-	
904	K10 Sonstige Krankheiten der Kiefer	9	-	-	-	1	-	-	1	1	1	-	1	-	2	1	1	-	-	-	-	-	-	
905	K11 Krankheiten der Speicheldrüsen	6	-	-	-	-	-	-	-	-	2	-	-	2	1	-	-	1	-	-	-	-	-	
906	K12 Stomatitis und verwandte Krankheiten	5	-	-	-	-	-	-	-	-	1	1	-	1	-	-	1	-	-	1	-	-	-	
907	K13 Sonstige Krankheiten der Lippe und der Mundschleimhaut	7	-	-	1	-	-	-	-	-	-	2	1	1	1	-	1	-	-	-	-	-	-	
908	K14 Krankheiten der Zunge	7	-	-	-	-	-	-	-	1	-	-	1	2	2	-	1	-	-	-	-	-	-	
909	K20-K31 Krankheiten des Ösophagus, des Magens und des Duodenums	1 848	1	8	11	7	4	7	29	56	107	168	192	278	225	195	148	109	135	111	35	17	3	
910	K20 Ösophagitis	19	-	-	-	-	-	-	-	2	-	2	2	1	7	2	2	-	1	-	-	-	-	
911	K21 Gastroösophageale Refluxkrankheit	367	1	4	5	2	-	3	3	18	29	46	34	64	54	37	32	10	12	7	4	1	-	
912	K22 Sonstige Krankheiten des Ösophagus	114	-	-	1	1	-	-	3	5	6	9	12	15	18	15	11	6	7	3	2	-	-	
913	K23 Krankheiten des Ösophagus bei anderenorts klassifizierten Krankheiten	2	-	-	-	-	-	-	-	-	-	-	1	-	1	-	-	-	-	-	-	-	-	
914	K25 Ulcus ventriculi	491	-	1	-	-	-	1	6	3	26	36	50	73	58	48	37	36	47	51	8	9	1	
915	K26 Ulcus duodeni	256	-	-	-	-	-	-	2	4	8	19	36	37	27	29	16	19	28	18	7	4	1	
916	K27 Ulcus pepticum, Lokalisation nicht näher bezeichnet	39	-	-	-	-	-	-	-	1	1	2	4	8	3	6	-	4	4	3	3	-	-	
917	K28 Ulcus pepticum jejuni	35	-	-	-	-	-	-	-	1	-	-	3	6	2	3	6	6	3	1	3	1	-	
918	K29 Gastritis und Duodenitis	337	-	-	2	2	3	1	12	19	29	42	35	50	35	29	22	13	18	19	5	1	-	
919	K30 Dyspepsie	41	-	3	2	1	-	-	1	1	4	2	4	2	6	6	3	-	5	1	-	-	-	
920	K31 Sonstige Krankheiten des Magens und des Duodenums	147	-	-	1	1	1	2	2	4	10	11	22	14	20	19	15	10	8	3	1	1	-	
921	K35-K38 Krankheiten der Appendix	219	-	-	1	2	2	8	5	6	10	16	29	19	21	17	24	17	20	13	6	3	-	
922	K35 Akute Appendizitis	176	-	-	1	1	2	7	4	4	10	16	22	17	15	15	19	14	14	8	4	3	-	
923	K36 Sonstige Appendizitis	8	-	-	-	-	-	-	1	1	-	-	1	1	-	-	2	1	1	-	-	-	-	
924	K37 Nicht näher bezeichnete Appendizitis	26	-	-	-	1	-	1	-	1	-	-	5	1	5	2	2	-	3	4	1	-	-	
925	K38 Sonstige Krankheiten der Appendix	9	-	-	-	-	-	-	-	-	-	-	1	-	1	-	1	2	2	1	1	-	-	
926	K40-K46 Hernien	391	-	3	-	1	-	2	-	9	15	18	38	43	44	40	47	37	44	39	6	4	1	
927	K40 Hernia inguinalis	63	-	1	-	1	-	1	-	1	2	3	5	8	5	7	4	7	5	10	1	2	-	
928	K41 Hernia femoralis	17	-	-	-	-	-	-	-	1	1	-	-	-	1	1	1	3	4	2	-	2	1	
929	K42 Hernia umbilicalis	36	-	1	-	-	-	-	-	1	3	2	4	4	1	4	4	3	5	3	1	-	-	
930	K43 Hernia ventralis	106	-	-	-	-	-	-	-	2	3	5	9	11	15	8	17	11	14	9	2	-	-	
931	K44 Hernia diaphragmatica	94	-	1	-	-	-	-	-	3	5	4	10	12	13	12	10	7	11	6	-	-	-	
932	K45 Sonstige abdominale Hernien	49	-	-	-	-	-	1	-	-	-	4	8	7	4	6	6	5	3	5	-	-	-	
933	K46 Nicht näher bezeichnete abdominale Hernie	26	-	-	-	-	-	-	-	1	1	-	2	1	5	2	5	1	2	4	2	-	-	
934	K50-K52 Nichtinfektiöse Enteritis und Kolitis	4 964	2	43	19	33	143	263	350	494	669	698	653	597	365	231	155	101	71	50	17	8	1	
935	K50 Crohn-Krankheit (Enteritis regionalis) (Morbus Crohn)	2 617	-	2	5	18	107	172	212	279	391	369	356	294	165	92	71	36	24	16	5	3	-	
936	K51 Colitis ulcerosa	2 003	-	-	2	10	34	87	126	198	258	300	272	273	174	118	57	50	24	16	2	1	-	



**Vollstationäre Patienten und Patientinnen der Vorsorge- oder Rehabilitationseinrichtungen\*) 2004**  
**2 Nach Hauptdiagnose (dreistelliger ICD-Schlüssel) und Altersgruppen**

Lfd. Nr.	Pos.-Nr. der ICD-10 / Hauptdiagnose	Ins- gesamt <sup>1)</sup>	Davon im Alter von ... bis unter ... Jahre																				
			unter 1	1 - 5	5 - 10	10 - 15	15 - 20	20 - 25	25 - 30	30 - 35	35 - 40	40 - 45	45 - 50	50 - 55	55 - 60	60 - 65	65 - 70	70 - 75	75 - 80	80 - 85	85 - 90	90 - 95	95 u. älter
			Anzahl																				
937	K52 Sonstige nichtinfektiöse Gastroenteritis und Kolitis	344	2	41	12	5	2	4	12	17	20	29	25	30	26	21	27	15	23	18	10	4	1
938	K55-K63 Sonstige Krankheiten des Darms	6 015	1	38	31	9	11	29	58	87	220	339	527	635	657	744	778	658	670	388	98	27	4
939	K55 Gefäßkrankheiten des Darms	233	-	-	-	-	-	-	5	3	7	2	12	17	18	26	35	31	39	22	10	6	-
940	K56 Paralytischer Ileus und mechanischer Ileus ohne Hernie	974	-	-	2	2	4	7	11	17	35	45	80	84	74	102	118	107	138	101	30	13	1
941	K57 Divertikulose des Darms	3 413	-	-	-	-	-	5	12	22	91	175	322	394	428	484	470	404	358	194	42	7	3
942	K58 Colon irritabile	322	-	1	4	2	1	6	10	21	35	40	32	37	43	24	25	15	20	4	2	-	-
943	K59 Sonstige funktionelle Darmstörungen	257	1	36	21	4	3	4	6	8	13	21	21	20	20	22	18	15	11	8	4	1	-
944	K60 Fissur und Fistel in der Anal- und Rektalregion	24	-	-	1	-	-	-	-	-	3	1	6	4	2	-	2	1	1	2	1	-	-
945	K61 Abszeß in der Anal- und Rektalregion	38	-	-	-	-	-	-	-	2	1	3	4	8	7	4	2	2	4	1	-	-	-
946	K62 Sonstige Krankheiten des Anus und des Rektums	225	-	1	1	1	-	4	4	3	18	19	8	23	17	21	34	20	24	24	3	-	-
947	K63 Sonstige Krankheiten des Darms	529	-	-	2	-	3	3	10	11	17	33	42	48	48	61	74	63	75	32	6	-	-
948	K65-K67 Krankheiten des Peritoneums	347	-	-	1	1	-	2	2	12	19	35	46	35	22	39	37	28	33	31	3	1	-
949	K65 Peritonitis	204	-	-	-	1	-	2	1	6	7	17	20	17	10	29	27	21	23	20	2	1	-
950	K66 Sonstige Krankheiten des Peritoneums	139	-	-	1	-	-	-	1	5	12	18	25	18	11	10	10	7	10	10	1	-	-
951	K67 Krankheiten des Peritoneums bei anderenorts klassifizierten Infektionskrankheiten	4	-	-	-	-	-	-	-	1	-	-	1	-	1	-	-	-	-	1	-	-	-
952	K70-K77 Krankheiten der Leber	1 521	-	3	1	1	2	14	17	38	91	159	230	318	224	177	104	54	44	35	6	2	-
953	K70 Alkoholische Leberkrankheit	508	-	-	-	-	-	1	2	9	28	65	89	140	86	48	19	7	7	6	1	-	-
954	K71 Toxische Leberkrankheit	73	-	-	1	-	-	3	1	1	5	5	13	9	5	8	10	5	3	3	-	1	-
955	K72 Leberversagen, anderenorts nicht klassifiziert	64	-	1	-	-	-	3	2	5	5	5	9	11	5	9	5	1	-	1	2	-	-
956	K73 Chronische Hepatitis, anderenorts nicht klassifiziert	77	-	-	-	-	-	-	1	2	10	6	9	14	10	14	2	2	2	4	1	-	-
957	K74 Fibrose und Zirrhose der Leber	468	-	-	-	-	-	4	6	10	20	36	69	87	78	63	44	22	14	14	-	1	-
958	K75 Sonstige entzündliche Leberkrankheiten	180	-	1	-	-	2	3	4	5	13	18	28	30	24	18	9	10	11	4	-	-	-
959	K76 Sonstige Krankheiten der Leber	147	-	1	-	1	-	-	-	6	10	23	12	27	16	17	15	6	7	3	2	-	-
960	K77 Leberkrankheiten bei anderenorts klassifizierten Krankheiten	4	-	-	-	-	-	-	1	-	-	1	1	-	-	-	-	1	-	-	-	-	-
961	K80-K87 Krankheiten der Gallenblase, der Gallenwege und des Pankreas	2 661	-	2	5	2	8	18	34	57	194	287	374	398	291	255	239	188	147	125	27	7	2
962	K80 Cholelithiasis	369	-	-	-	1	-	2	1	6	13	13	30	38	36	46	46	45	35	38	13	5	-
963	K81 Cholezystitis	199	-	-	-	-	-	1	2	1	5	5	6	14	20	28	20	29	35	27	4	1	1
964	K82 Sonstige Krankheiten der Gallenblase	37	-	-	-	1	-	-	1	-	-	5	6	3	3	5	3	2	5	2	1	-	-
965	K83 Sonstige Krankheiten der Gallenwege	203	-	-	3	-	1	4	5	6	16	14	24	29	19	24	21	15	8	11	2	-	1
966	K85 Akute Pankreatitis	717	-	-	-	-	3	5	12	22	61	59	105	105	67	71	80	55	38	29	5	-	-
967	K86 Sonstige Krankheiten des Pankreas	1 134	-	2	2	-	4	6	13	22	99	191	201	209	146	81	69	42	26	18	2	1	-
968	K87 Krankheiten der Gallenblase, der Gallenwege und des Pankreas bei anderenorts klassifizierten Krankheiten	2	-	-	-	-	-	-	-	-	-	-	2	-	-	-	-	-	-	-	-	-	-
969	K90-K93 Sonstige Krankheiten des Verdauungssystems	682	-	19	24	15	5	7	15	23	37	55	49	81	52	60	68	56	60	40	11	5	-
970	K90 Intestinale Malabsorption	276	-	19	22	14	5	3	13	17	24	31	28	38	12	19	17	5	6	3	-	-	-
971	K91 Krankheiten des Verdauungssystems nach medizinischen Maßnahmen, anderenorts nicht klassifiziert	153	-	-	2	1	-	3	2	3	8	12	15	25	16	21	18	13	8	3	1	2	-
972	K92 Sonstige Krankheiten des Verdauungssystems	248	-	-	-	-	-	1	-	2	4	12	6	17	24	19	33	38	46	33	10	3	-
973	K93 Krankheiten sonstiger Verdauungsorgane bei anderenorts klassifizierten Krankheiten	5	-	-	-	-	-	-	-	1	1	-	-	1	-	1	-	-	-	1	-	-	-
974	L00-L99 Krankheiten der Haut und der Unterhaut	20 659	193	4 118	3 349	1 493	616	465	631	1 053	1 488	1 498	1 363	1 477	1 065	670	517	292	205	116	31	8	4
975	L00-L08 Infektionen der Haut und der Unterhaut	358	-	25	36	8	7	7	9	21	20	20	29	27	28	21	28	26	19	20	3	2	2
976	L00 Staphylococcal scalded skin syndrome (SSS-Syndrom)	-	-	-	-	-	-	-	-	-	-	-	-	-	-	-	-	-	-	-	-	-	-
977	L01 Impetigo	1	-	-	-	1	-	-	-	-	-	-	-	-	-	-	-	-	-	-	-	-	-
978	L02 Hautabszeß, Furunkel und Karbunkel	209	-	22	35	4	4	4	8	14	12	14	20	5	9	13	11	10	8	10	2	2	2
979	L03 Phlegmone	82	-	-	-	1	-	1	-	3	2	4	5	11	13	5	10	11	9	6	1	-	-
980	L04 Akute Lymphadenitis	31	-	-	-	-	1	2	1	3	4	2	2	6	-	3	3	1	-	-	-	-	-
981	L05 Pilonidalzyste	4	-	-	-	-	1	-	-	1	-	-	-	-	-	-	1	-	-	1	-	-	-
982	L08 Sonstige lokale Infektionen der Haut und der Unterhaut	31	-	3	1	2	1	-	-	-	2	-	2	5	6	-	3	2	1	3	-	-	-
983	L10-L14 Bullöse Dermatosen	29	-	1	-	-	2	-	1	1	3	4	3	6	-	2	-	4	1	1	-	-	-
984	L10 Pemphiguskrankheiten	17	-	-	-	-	1	-	1	1	3	3	1	2	-	1	-	3	1	-	-	-	-
985	L11 Sonstige akantholytische Dermatosen	2	-	-	-	-	-	-	-	-	-	-	-	1	-	1	-	-	-	-	-	-	-
986	L12 Pemphigoidkrankheiten	5	-	-	-	-	-	-	-	-	-	-	1	2	-	-	-	1	-	1	-	-	-
987	L13 Sonstige bullöse Dermatosen	4	-	1	-	-	1	-	-	-	-	-	1	1	-	-	-	-	-	-	-	-	-
988	L14 Bullöse Dermatosen bei anderenorts klassifizierten Krankheiten	1	-	-	-	-	-	-	-	-	-	-	-	1	-	-	-	-	-	-	-	-	-
989	L20-L30 Dermatitis und Ekzem	13 630	192	4 015	3 146	1 334	467	323	393	556	763	633	468	493	342	202	145	66	54	19	11	1	2
990	L20 Atopisches (endogenes) Ekzem	12 154	177	3 747	2 958	1 264	456	287	354	478	639	503	351	344	235	148	107	45	37	12	4	1	2
991	L21 Seborrhoisches Ekzem	126	7	41	32	10	1	-	2	6	5	6	4	6	1	2	1	1	1	-	-	-	-
992	L22 Windeldermatitis	2	-	1	-	-	-	-	-	-	-	-	-	-	-	-	-	1	-	-	-	-	-
993	L23 Allergische Kontaktdermatitis	137	-	10	14	5	1	3	4	12	21	15	13	14	10	5	3	4	2	1	-	-	-
994	L24 Toxische Kontaktdermatitis	29	-	-	-	-	2	1	1	1	3	2	4	11	3	1	-	-	-	-	-	-	-
995	L25 Nicht näher bezeichnete Kontaktdermatitis	58	-	5	7	2	1	-	1	6	9	7	8	5	2	2	1	-	2	-	-	-	-



**Vollstationäre Patienten und Patientinnen der Vorsorge- oder Rehabilitationseinrichtungen\*) 2004**  
**2 Nach Hauptdiagnose (dreistelliger ICD-Schlüssel) und Altersgruppen**

Lfd. Nr.	Pos.-Nr. der ICD-10 / Hauptdiagnose	Ins- gesamt <sup>1)</sup>	Davon im Alter von ... bis unter ... Jahre																				
			unter 1	1 - 5	5 - 10	10 - 15	15 - 20	20 - 25	25 - 30	30 - 35	35 - 40	40 - 45	45 - 50	50 - 55	55 - 60	60 - 65	65 - 70	70 - 75	75 - 80	80 - 85	85 - 90	90 - 95	95 u. älter
			Anzahl																				
996	L26 Exfoliative Dermatitis	1	-	-	-	-	-	-	-	-	1	-	-	-	-	-	-	-	-	-	-	-	-
997	L27 Dermatitis durch oral, enteral oder parenteral aufgenommene Substanzen	33	-	19	4	3	-	-	-	-	-	-	-	2	1	1	1	1	-	-	1	-	-
998	L28 Lichen simplex chronicus und Prurigo	88	-	2	-	-	2	1	2	4	6	6	9	9	5	10	15	7	6	2	2	-	-
999	L29 Pruritus	24	-	3	2	-	1	-	2	-	1	4	3	2	2	1	1	-	-	1	1	-	-
1000	L30 Sonstige Dermatitis	978	8	187	129	50	3	31	27	49	78	90	76	100	83	32	16	7	6	3	3	-	-
1001	L40-L45 Papulosquamöse Hautkrankheiten	5 660	1	21	75	94	120	116	208	421	614	758	765	851	631	393	287	159	102	38	3	1	-
1002	L40 Psoriasis	5 542	-	13	67	86	118	115	207	420	607	747	754	831	618	382	279	155	101	37	2	1	-
1003	L41 Parapsoriasis	33	-	1	-	1	-	-	-	-	3	2	4	5	3	5	4	2	1	1	1	-	-
1004	L42 Pityriasis rosea	2	-	-	-	-	-	-	-	-	1	-	-	-	-	-	1	-	-	-	-	-	-
1005	L43 Lichen ruber planus	44	-	-	2	2	-	-	1	-	-	5	4	13	8	5	3	1	-	-	-	-	-
1006	L44 Sonstige papulosquamöse Hautkrankheiten	29	-	5	4	4	2	1	-	1	2	3	3	2	1	-	-	1	-	-	-	-	-
1007	L45 Papulosquamöse Hautkrankheiten bei anderenorts klassifizierten Krankheiten	10	1	2	2	1	-	-	-	-	1	1	-	-	1	1	-	-	-	-	-	-	-
1008	L50-L54 Urtikaria und Erythem	210	-	3	11	4	4	4	2	13	22	36	28	35	13	14	9	5	5	2	-	-	-
1009	L50 Urtikaria	174	-	2	9	4	4	4	2	11	19	30	20	30	9	13	8	4	4	1	-	-	-
1010	L51 Erythema exsudativum multiforme	9	-	-	1	-	-	-	-	1	1	3	1	1	-	1	-	-	-	-	-	-	-
1011	L52 Erythema nodosum	6	-	-	-	-	-	-	-	1	1	1	-	2	1	-	-	-	-	-	-	-	-
1012	L53 Sonstige erythematöse Krankheiten	11	-	1	1	-	-	-	-	-	1	-	3	2	1	-	1	-	1	-	-	-	-
1013	L54 Erythem bei anderenorts klassifizierten Krankheiten	10	-	-	-	-	-	-	-	-	-	2	4	-	2	-	-	1	-	1	-	-	-
1014	L55-L59 Krankheiten der Haut und der Unterhaut durch Strahleneinwirkung	19	-	1	4	2	-	-	-	1	-	-	2	-	1	2	3	2	-	1	-	-	-
1015	L55 Dermatitis solaris acuta	1	-	-	-	-	-	-	-	-	-	-	-	-	-	-	-	-	-	1	-	-	-
1016	L56 Sonstige akute Hautveränderungen durch Ultraviolettstrahlen	12	-	1	3	2	-	-	-	1	-	-	1	-	1	-	2	1	-	-	-	-	-
1017	L57 Hautveränderungen durch chronische Exposition gegenüber nichtionisierender Strahlung	3	-	-	1	-	-	-	-	-	-	-	1	-	-	-	1	-	-	-	-	-	-
1018	L58 Radiodermatitis	3	-	-	-	-	-	-	-	-	-	-	-	-	-	2	-	1	-	-	-	-	-
1019	L59 Sonstige Krankheiten der Haut und der Unterhaut durch Strahleneinwirkung	-	-	-	-	-	-	-	-	-	-	-	-	-	-	-	-	-	-	-	-	-	-
1020	L60-L75 Krankheiten der Hautanhangsgebilde	206	-	4	10	13	11	7	9	25	33	22	20	16	12	6	6	4	3	4	-	1	-
1021	L60 Krankheiten der Nägel	7	-	-	1	-	-	-	-	-	-	-	2	-	2	1	1	-	-	-	-	-	-
1022	L62 Krankheiten der Nägel bei anderenorts klassifizierten Krankheiten	1	-	-	-	-	-	-	-	-	1	-	-	-	-	-	-	-	-	-	-	-	-
1023	L63 Alopecia areata	21	-	-	4	2	-	-	1	3	1	1	4	-	2	-	-	1	-	2	-	-	-
1024	L64 Alopecia androgenetica	2	-	-	-	-	-	-	-	-	1	-	-	-	-	-	-	-	-	1	-	-	-
1025	L65 Sonstiger Haarausfall ohne Narbenbildung	9	-	-	1	-	2	1	1	-	1	2	-	-	-	-	1	-	-	-	-	-	-
1026	L66 Narbige Alopezie (Haarausfall mit Narbenbildung)	3	-	-	1	-	-	-	-	-	-	-	1	-	-	1	-	-	-	-	-	-	-
1027	L67 Anomalien der Haarfarbe und des Haarschaftes	2	-	-	-	-	-	-	-	-	-	-	-	-	-	-	1	-	-	1	-	-	-
1028	L68 Hypertrichose	-	-	-	-	-	-	-	-	-	-	-	-	-	-	-	-	-	-	-	-	-	-
1029	L70 Akne	96	-	-	2	10	7	5	6	11	19	11	6	9	3	2	2	1	2	-	-	-	-
1030	L71 Rosazea	37	-	2	1	-	1	-	1	5	5	5	6	6	1	1	-	2	1	-	-	-	-
1031	L72 Follikuläre Zysten der Haut und der Unterhaut	10	-	1	-	-	-	-	-	2	1	2	-	1	2	-	-	-	-	-	-	1	-
1032	L73 Sonstige Krankheiten der Haarfollikel	15	-	1	-	-	1	1	-	4	4	-	1	-	2	-	1	-	-	-	-	-	-
1033	L74 Krankheiten der ekkrinen Schweißdrüsen	2	-	-	-	1	-	-	-	-	-	1	-	-	-	-	-	-	-	-	-	-	-
1034	L75 Krankheiten der apokrinen Schweißdrüsen	1	-	-	-	-	-	-	-	-	-	-	-	-	-	1	-	-	-	-	-	-	-
1035	L80-L99 Sonstige Krankheiten der Haut und der Unterhaut	547	-	48	67	38	5	8	9	15	33	25	48	49	38	30	39	26	21	31	14	3	-
1036	L80 Vitiligo	16	-	-	-	1	1	-	1	1	1	1	3	3	1	-	3	-	-	-	-	-	-
1037	L81 Sonstige Störungen der Hautpigmentierung	5	-	1	-	-	1	1	-	-	-	-	1	-	-	-	1	-	-	-	-	-	-
1038	L82 Seborrhoische Keratose	2	-	-	-	-	-	-	-	-	-	-	-	1	-	1	-	-	-	-	-	-	-
1039	L83 Acanthosis nigricans	1	-	-	-	-	-	-	-	-	-	-	1	-	-	-	-	-	-	-	-	-	-
1040	L84 Hühneraugen und Horn- (Haut-) Schwielen	3	-	-	1	-	-	-	-	-	-	-	-	-	-	1	1	-	-	-	-	-	-
1041	L85 Sonstige Epidermisverdickung	149	-	40	61	27	2	-	2	1	4	2	2	1	-	2	3	2	-	-	-	-	-
1042	L86 Keratom bei anderenorts klassifizierten Krankheiten	-	-	-	-	-	-	-	-	-	-	-	-	-	-	-	-	-	-	-	-	-	-
1043	L87 Störungen der transepidermalen Elimination	3	-	-	-	1	-	-	-	-	-	-	-	2	-	-	-	-	-	-	-	-	-
1044	L88 Pyoderma gangraenosum	6	-	-	-	-	-	-	-	-	-	-	-	2	-	3	1	-	-	-	-	-	-
1045	L89 Dekubitalgeschwür	43	-	-	-	-	-	-	-	1	1	-	2	1	3	5	3	6	4	9	8	-	-
1046	L90 Atrophische Hautkrankheiten	22	-	1	-	2	-	-	3	1	1	1	1	2	2	2	-	2	2	1	-	1	-
1047	L91 Hypertrophe Hautkrankheiten	3	-	1	-	1	-	-	1	-	-	-	-	-	-	-	-	-	-	-	-	-	-
1048	L92 Granulomatöse Krankheiten der Haut und der Unterhaut	9	-	1	-	-	-	-	-	-	2	-	-	2	3	-	1	-	-	-	-	-	-
1049	L93 Lupus erythematoses	98	-	-	-	-	-	5	1	9	16	16	14	16	11	5	2	-	1	1	1	-	-
1050	L94 Sonstige lokalisierte Krankheiten des Bindegewebes	48	-	-	2	2	1	-	1	-	3	1	11	5	8	3	6	4	-	1	-	-	-
1051	L95 Anderenorts nicht klassifizierte Vaskulitis, die auf die Haut begrenzt ist	3	-	-	-	-	-	-	-	-	-	-	2	-	-	-	-	-	1	-	-	-	-
1052	L97 Ulcus cruris, anderenorts nicht klassifiziert	76	-	-	-	-	-	-	-	1	-	3	3	6	5	4	14	6	11	17	4	2	-



**Vollstationäre Patienten und Patientinnen der Vorsorge- oder Rehabilitationseinrichtungen\*) 2004**  
**2 Nach Hauptdiagnose (dreistelliger ICD-Schlüssel) und Altersgruppen**

Lfd. Nr.	Pos.-Nr. der ICD-10 / Hauptdiagnose	Ins- gesamt <sup>1)</sup>	Davon im Alter von ... bis unter ... Jahre																				
			unter 1	1 - 5	5 - 10	10 - 15	15 - 20	20 - 25	25 - 30	30 - 35	35 - 40	40 - 45	45 - 50	50 - 55	55 - 60	60 - 65	65 - 70	70 - 75	75 - 80	80 - 85	85 - 90	90 - 95	95 u. älter
Anzahl																							
1053	L98 Sonstige Krankheiten der Haut und der Unterhaut, anderenorts nicht klassifiziert	55	-	4	3	4	-	2	-	-	4	1	7	7	5	4	3	6	3	1	1	-	-
1054	L99 Sonstige Krankheiten der Haut und der Unterhaut bei anderenorts klassifizierten Krankheiten	5	-	-	-	-	-	-	-	1	1	-	1	1	-	-	1	-	-	-	-	-	-
1055	M00-M99 Krankheiten des Muskel-Skelett-Systems und des Bindegewebes	513 728	33	158	476	1 496	2 095	2 673	5 812	13 353	26 911	40 387	50 396	69 106	67 712	54 637	54 708	52 564	43 094	22 915	3 921	1 001	135
1056	M00-M25 Arthropathien	228 836	15	68	106	153	245	594	848	1 637	3 445	6 240	10 045	18 040	22 451	29 596	39 807	41 212	33 516	17 289	2 766	594	80
1057	M00-M03 Infektiöse Arthropathien	900	-	3	5	3	7	7	18	31	44	56	69	88	92	89	108	108	95	50	11	2	14
1058	M00 Eitrige Arthritis	235	-	1	1	1	2	2	-	7	10	17	15	21	24	25	36	26	24	18	4	-	1
1059	M01 Direkte Gelenkinfektionen bei anderenorts klassifizierten infektiösen und parasitären Krankheiten	410	-	1	-	-	-	1	3	1	7	13	19	28	34	43	67	76	67	28	7	2	13
1060	M02 Reaktive Arthritiden	237	-	1	4	2	5	4	14	21	26	26	32	34	33	19	3	5	4	4	-	-	-
1061	M03 Postinfektiöse und reaktive Arthritiden bei anderenorts klassifizierten Krankheiten	18	-	-	-	-	-	-	1	2	1	-	3	5	1	2	2	1	-	-	-	-	-
1062	M05-M14 Entzündliche Polyarthropathien	9 317	1	26	47	78	74	104	172	308	647	940	1 176	1 686	1 438	970	613	440	354	195	36	8	4
1063	M05 Seropositive chronische Polyarthrit	3 595	-	-	-	2	4	30	53	139	274	401	460	688	542	391	231	174	122	68	12	3	1
1064	M06 Sonstige chronische Polyarthrit	3 230	-	-	2	5	4	28	53	71	171	279	387	554	526	401	282	196	171	77	18	4	1
1065	M07 Arthritis psoriatica und Arthritiden bei gastrointestinalen Grundkrankheiten	965	1	-	-	-	2	7	18	45	100	133	156	220	168	65	27	13	6	3	-	-	1
1066	M08 Juvenile Arthritis	342	-	23	41	66	50	23	20	18	26	13	14	18	12	4	4	4	3	2	1	-	-
1067	M09 Juvenile Arthritis bei anderenorts klassifizierten Krankheiten	14	-	-	-	1	6	-	1	-	1	1	1	-	-	1	1	-	-	1	-	-	-
1068	M10 Gicht	228	-	-	-	-	1	1	-	2	8	21	35	53	51	21	13	13	5	3	-	-	1
1069	M11 Sonstige Kristall-Arthropathien	44	-	-	-	-	-	-	-	1	1	1	3	9	10	5	3	5	1	4	1	-	-
1070	M12 Sonstige näher bezeichnete Arthropathien	174	-	1	1	-	2	4	6	5	17	11	21	26	22	11	7	3	20	16	-	1	-
1071	M13 Sonstige Arthritis	646	-	2	3	4	5	11	19	25	41	74	82	101	89	67	44	32	23	20	4	-	-
1072	M14 Arthropathien bei sonstigen anderenorts klassifizierten Krankheiten	79	-	-	-	-	-	-	2	2	8	6	17	17	18	4	1	-	3	1	-	-	-
1073	M15-M19 Arthrose	212 241	12	25	30	30	71	224	387	923	2 160	4 434	7 967	15 274	20 115	28 124	38 839	40 472	32 872	16 885	2 685	570	59
1074	M15 Polyarthrose	2 317	2	-	-	-	-	6	14	33	62	125	217	368	499	292	199	145	166	131	38	16	3
1075	M16 Koxarthrose (Arthrose des Hüftgelenkes)	106 739	7	8	8	11	49	146	204	516	1 206	2 416	4 293	7 725	9 547	14 745	20 416	19 573	15 357	8 694	1 448	308	25
1076	M17 Gonarthrose (Arthrose des Kniegelenkes)	98 130	3	14	21	17	16	62	139	290	741	1 593	3 054	6 425	9 238	12 456	17 708	20 254	16 881	7 783	1 136	225	30
1077	M18 Rhizarthrose (Arthrose des Daumensattelgelenkes)	327	-	-	-	-	2	-	1	10	5	18	27	66	92	40	25	15	11	9	6	-	-
1078	M19 Sonstige Arthrose	4 728	-	3	1	2	4	10	29	74	146	282	376	690	739	591	491	485	457	268	57	21	1
1079	M20-M25 Sonstige Gelenkkrankheiten	6 378	2	14	24	42	93	259	271	375	594	810	833	992	806	413	247	192	195	159	34	14	3
1080	M20 Erworbene Deformitäten der Finger und Zehen	178	-	-	-	-	-	1	1	3	5	8	21	31	34	32	16	11	5	6	4	-	-
1081	M21 Sonstige erworbene Deformitäten der Extremitäten	441	2	13	20	14	9	18	9	17	27	39	37	58	55	35	29	16	22	19	-	2	-
1082	M22 Krankheiten der Patella	1 061	-	-	-	4	17	43	62	65	116	175	150	191	105	61	28	17	13	9	3	1	-
1083	M23 Binnenschädigung des Kniegelenkes (internal derangement)	2 461	-	-	-	5	45	145	146	193	294	362	347	354	304	104	48	38	42	21	6	3	-
1084	M24 Sonstige näher bezeichnete Gelenkschädigungen	561	-	1	-	10	13	19	22	31	52	54	59	68	46	39	31	24	35	45	7	2	3
1085	M25 Sonstige Gelenkkrankheiten, anderenorts nicht klassifiziert	1 676	-	-	4	9	9	33	31	66	100	172	219	290	262	142	95	86	78	59	14	6	-
1086	M30-M36 Systemkrankheiten des Bindegewebes	2 609	4	5	8	8	12	52	58	127	203	246	305	368	342	264	226	149	126	78	22	5	1
1087	M30 Panarteriitis nodosa und verwandte Zustände	84	-	4	4	1	-	1	2	1	6	7	9	10	7	7	9	4	6	6	-	-	-
1088	M31 Sonstige nekrotisierende Vaskulopathien	234	1	-	-	-	-	3	8	14	17	23	19	25	25	29	24	19	14	9	4	-	-
1089	M32 Systemischer Lupus erythematosus	461	2	-	-	-	8	24	22	40	55	60	75	68	41	26	18	8	9	4	1	-	-
1090	M33 Dermatomyositis-Polymyositis	152	-	-	-	2	1	3	3	7	12	9	20	18	16	13	13	14	12	8	-	1	-
1091	M34 Systemische Sklerose	303	-	-	-	1	1	4	3	9	19	22	36	45	55	39	36	16	11	6	-	-	-
1092	M35 Sonstige Krankheiten mit Systembeteiligung des Bindegewebes	1 340	1	1	4	4	2	17	18	53	90	116	142	196	192	150	126	87	74	45	17	4	1
1093	M36 Systemkrankheiten des Bindegewebes bei anderenorts klassifizierten Krankheiten	35	-	-	-	-	-	-	2	3	4	9	4	6	6	-	-	1	-	-	-	-	-
1094	M40-M54 Krankheiten der Wirbelsäule und des Rückens	251 585	12	63	305	1 273	1 769	1 873	4 568	10 941	21 724	31 265	36 248	45 162	39 635	21 484	12 617	9 459	7 701	4 320	803	279	40
1095	M40-M43 Deformitäten der Wirbelsäule und des Rückens	19 277	3	23	214	1 124	1 439	254	339	604	1 184	1 771	2 196	3 090	3 064	1 573	866	624	504	308	72	21	4
1096	M40 Kyphose und Lordose	824	-	1	21	66	47	10	28	75	98	90	88	100	88	44	23	23	14	6	2	-	-
1097	M41 Skoliose	5 689	2	15	151	963	1 248	169	171	221	324	408	433	486	420	209	166	118	97	64	20	2	2
1098	M42 Osteochondrose der Wirbelsäule	7 897	1	-	4	35	108	33	51	131	358	737	1 090	1 698	1 856	852	337	237	203	127	28	10	1
1099	M43 Sonstige Deformitäten der Wirbelsäule und des Rückens	4 867	-	7	38	60	36	42	89	177	404	536	585	806	700	468	340	246	190	111	22	9	1
1100	M45-M49 Spondylopathien	28 281	-	1	2	8	28	104	243	519	1 159	1 993	2 768	4 053	4 173	3 249	3 071	2 771	2 434	1 372	240	80	5
1101	M45 Spondylitis ankylosans	3 459	-	-	1	6	13	46	117	213	382	525	567	617	470	248	118	60	52	21	2	1	-
1102	M46 Sonstige entzündliche Spondylopathien	1 571	-	-	1	-	4	21	37	83	117	164	166	206	190	153	152	139	85	46	7	-	-
1103	M47 Spondylose	11 224	-	-	-	2	9	31	66	176	497	1 006	1 483	2 251	2 344	1 277	711	527	470	284	52	33	4
1104	M48 Sonstige Spondylopathien	11 970	-	1	-	-	2	6	23	46	161	297	546	975	1 164	1 564	2 081	2 034	1 823	1 016	178	45	1
1105	M49 Spondylopathien bei anderenorts klassifizierten Krankheiten	57	-	-	-	-	-	-	-	1	2	1	6	4	5	7	9	11	4	5	1	1	-
1106	M50-M54 Sonstige Krankheiten der Wirbelsäule und des Rückens	204 027	9	39	89	141	302	1 515	3 986	9 818	19 381	27 501	31 284	38 019	32 398	16 662	8 680	6 064	4 763	2 640	491	178	31



**Vollstationäre Patienten und Patientinnen der Vorsorge- oder Rehabilitationseinrichtungen\*) 2004**  
**2 Nach Hauptdiagnose (dreistelliger ICD-Schlüssel) und Altersgruppen**

Lfd. Nr.	Pos.-Nr. der ICD-10 / Hauptdiagnose	Ins- gesamt <sup>1)</sup>	Davon im Alter von ... bis unter ... Jahre																						
			unter 1	1 - 5	5 - 10	10 - 15	15 - 20	20 - 25	25 - 30	30 - 35	35 - 40	40 - 45	45 - 50	50 - 55	55 - 60	60 - 65	65 - 70	70 - 75	75 - 80	80 - 85	85 - 90	90 - 95	95 u. älter		
		Anzahl																							
1107	M50 Zervikale Bandscheibenschäden	11 635	1	3	-	4	4	31	128	392	1 054	1 832	2 153	2 252	1 807	878	471	250	222	121	16	9	4		
1108	M51 Sonstige Bandscheibenschäden	69 592	2	1	5	15	143	783	1 904	4 198	7 990	10 096	10 097	10 660	8 532	5 462	3 845	2 648	2 016	968	162	43	10		
1109	M53 Sonstige Krankheiten der Wirbelsäule und des Rückens, anderenorts nicht klassifiziert	34 581	1	7	15	19	27	123	432	1 292	2 690	4 263	5 631	7 587	6 672	2 962	1 147	742	542	328	66	23	5		
1110	M54 Rückenschmerzen	88 219	5	28	69	103	128	578	1 522	3 936	7 647	11 310	13 403	17 520	15 387	7 360	3 217	2 424	1 983	1 223	247	103	12		
1111	M60-M79 Krankheiten der Weichteilgewebe	19 079	1	12	16	14	28	78	195	380	972	1 787	2 811	4 151	4 019	2 145	968	590	457	306	104	32	7		
1112	M60-M63 Krankheiten der Muskeln	1 415	-	5	10	8	10	17	29	45	86	110	126	155	158	118	115	97	117	136	54	15	2		
1113	M60 Myositis	83	-	-	-	-	-	1	2	1	3	6	10	13	10	6	15	11	1	4	-	-	-		
1114	M61 Kalzifikation und Ossifikation von Muskeln	73	-	-	-	-	1	1	1	2	7	5	6	13	10	6	6	4	6	5	-	-	-		
1115	M62 Sonstige Muskelkrankheiten	1 231	-	5	10	8	9	15	25	41	74	96	109	122	135	103	89	81	109	127	54	15	2		
1116	M63 Muskelkrankheiten bei anderenorts klassifizierten Krankheiten	28	-	-	-	-	-	-	1	1	2	3	1	7	3	3	5	1	1	-	-	-	-		
1117	M65-M68 Krankheiten der Synovialis und der Sehnen	376	-	-	2	-	3	2	11	12	28	32	49	68	61	42	25	17	14	6	3	1	-		
1118	M65 Synovitis und Tenosynovitis	199	-	-	-	-	1	1	5	6	12	18	27	38	42	21	16	6	2	3	-	1	-		
1119	M66 Spontanruptur der Synovialis und von Sehnen	60	-	-	-	-	-	1	1	3	4	3	7	6	8	10	4	6	3	2	2	-	-		
1120	M67 Sonstige Krankheiten der Synovialis und der Sehnen	103	-	-	2	-	2	-	5	1	12	9	14	15	11	11	5	5	9	1	1	-	-		
1121	M68 Krankheiten der Synovialis und der Sehnen bei anderenorts klassifizierten Krankheiten	14	-	-	-	-	-	-	-	2	-	2	1	9	-	-	-	-	-	-	-	-	-		
1122	M70-M79 Sonstige Krankheiten des Weichteilgewebes	17 288	1	7	4	6	15	59	155	323	858	1 645	2 636	3 928	3 800	1 985	828	476	326	164	47	16	5		
1123	M70 Krankheiten des Weichteilgewebes im Zusammenhang mit Beanspruchung, Überbeanspruchung und Druck	224	-	-	1	1	1	2	5	5	12	33	42	39	33	18	11	8	8	3	-	2	-		
1124	M71 Sonstige Bursopathien	145	-	-	-	-	-	-	-	2	4	9	9	24	22	23	25	10	11	3	3	-	-		
1125	M72 Fibromatosen	223	-	-	1	1	1	2	3	3	11	14	13	17	25	31	20	18	18	31	8	3	2		
1126	M73 Krankheiten des Weichteilgewebes bei anderenorts klassifizierten Krankheiten	21	-	-	-	-	-	-	-	1	2	2	2	2	7	2	-	2	1	-	-	-	-		
1127	M75 Schulterläsionen	11 399	1	1	-	2	9	28	84	166	488	974	1 659	2 584	2 707	1 415	563	341	232	99	30	11	2		
1128	M76 Enthesopathien der unteren Extremität mit Ausnahme des Fußes	275	-	-	-	-	-	2	5	5	17	30	36	56	66	25	13	11	3	4	2	-	-		
1129	M77 Sonstige Enthesopathien	896	-	3	1	-	1	3	10	27	97	141	170	179	148	59	25	17	11	2	1	-	1		
1130	M79 Sonstige Krankheiten des Weichteilgewebes, anderenorts nicht klassifiziert	4 105	-	3	1	2	3	22	48	114	227	442	705	1 027	792	412	171	69	42	22	3	-	-		
1131	M80-M94 Osteopathien und Chondropathien	8 024	-	5	37	35	33	56	95	170	323	492	586	888	872	814	779	851	970	742	192	73	5		
1132	M80-M85 Veränderungen der Knochendichte und -struktur	4 516	-	-	2	4	8	9	31	37	78	138	196	378	476	467	520	621	731	591	158	61	5		
1133	M80 Osteoporose mit pathologischer Fraktur	2 228	-	-	-	1	1	2	7	11	19	41	77	145	199	207	280	335	421	359	87	30	3		
1134	M81 Osteoporose ohne pathologische Fraktur	1 595	-	-	1	1	-	-	-	8	28	42	72	156	216	186	167	213	244	174	57	27	2		
1135	M82 Osteoporose bei anderenorts klassifizierten Krankheiten	36	-	-	-	-	-	-	1	-	2	4	5	5	5	4	3	2	2	3	-	-	-		
1136	M83 Osteomalazie im Erwachsenenalter	33	-	-	-	-	2	1	3	3	6	5	2	5	2	-	1	-	1	1	1	-	-		
1137	M84 Veränderungen der Knochenkontinuität	538	-	-	-	2	3	6	17	10	16	37	28	53	41	63	63	65	63	53	13	4	-		
1138	M85 Sonstige Veränderungen der Knochendichte und -struktur	86	-	-	1	-	2	-	3	5	7	9	12	14	13	7	6	6	-	1	-	-	-		
1139	M86-M90 Sonstige Osteopathien	2 947	-	2	10	9	16	28	45	91	193	284	323	418	335	307	243	218	234	145	33	12	-		
1140	M86 Osteomyelitis	323	-	-	4	8	4	4	5	15	27	23	30	41	17	37	30	25	27	18	7	1	-		
1141	M87 Knochennekrose	2 091	-	-	6	1	7	18	28	64	138	207	219	268	237	207	180	174	197	106	24	9	-		
1142	M88 Osteodystrophia deformans (Paget-Krankheit)	32	-	1	-	-	-	-	-	-	1	2	1	5	4	3	1	4	2	7	-	1	-		
1143	M89 Sonstige Knochenkrankheiten	470	-	1	-	-	5	6	12	11	26	50	71	97	73	55	26	15	8	12	1	1	-		
1144	M90 Osteopathien bei anderenorts klassifizierten Krankheiten	31	-	-	-	-	-	-	-	1	1	2	2	7	4	5	6	-	-	2	1	-	-		
1145	M91-M94 Chondropathien	561	-	3	25	22	9	19	19	42	52	70	67	92	61	40	16	12	5	6	1	-	-		
1146	M91 juvenile Osteochondrose der Hüfte und des Beckens	74	-	2	25	5	2	3	3	3	3	7	3	11	2	2	1	1	1	-	-	-	-		
1147	M92 Sonstige juvenile Osteochondrosen	40	-	-	-	7	-	2	1	2	2	5	4	8	1	6	-	1	1	-	-	-	-		
1148	M93 Sonstige Osteochondropathien	247	-	-	-	10	6	10	13	19	24	22	30	35	32	20	10	8	3	5	-	-	-		
1149	M94 Sonstige Knorpelkrankheiten	200	-	1	-	-	1	4	2	18	23	36	30	38	26	12	5	2	-	1	1	-	-		
1150	M95-M99 Sonstige Krankheiten des Muskel-Skelett-Systems und des Bindegewebes	3 595	1	5	4	13	8	20	48	98	244	357	401	497	393	334	311	303	324	180	34	18	2		
1151	M95 Sonstige erworbene Deformitäten des Muskel-Skelett-Systems und des Bindegewebes	83	-	1	2	4	2	-	4	6	2	6	6	9	10	9	5	8	4	3	1	1	-		
1152	M96 Krankheiten des Muskel-Skelett-Systems nach medizinischen Maßnahmen, anderenorts nicht klassifiziert	1 535	-	-	-	-	1	3	17	49	137	202	226	272	179	129	95	85	66	49	16	8	1		
1153	M99 Biomechanische Funktionsstörungen, anderenorts nicht klassifiziert	1 977	1	4	2	9	5	17	27	43	105	149	169	216	204	196	211	210	254	128	17	9	1		
1154	N00-N99 Krankheiten des Urogenitalsystems	4 726	2	41	58	24	10	37	96	217	358	487	537	574	453	463	455	312	302	222	53	23	1		
1155	N00-N08 Glomeruläre Krankheiten	200	-	2	7	5	1	1	8	13	17	26	31	22	23	17	12	6	5	4	-	-	-		
1156	N00 Akutes nephritisches Syndrom	9	-	-	-	1	-	-	1	1	-	2	1	1	-	1	-	1	-	-	-	-	-		
1157	N01 Rapid-progressives nephritisches Syndrom	4	-	-	1	-	-	-	-	2	-	-	-	-	-	1	-	-	-	-	-	-	-		
1158	N02 Rezidivierende und persistierende Hämaturie	7	-	-	-	-	-	-	-	-	-	-	3	-	-	-	-	2	1	1	-	-	-		
1159	N03 Chronisches nephritisches Syndrom	54	-	-	-	1	-	1	2	1	2	7	13	7	12	4	2	1	-	1	-	-	-		
1160	N04 Nephrotisches Syndrom	54	-	2	4	3	1	-	3	4	4	7	4	7	4	3	6	1	1	-	-	-	-		
1161	N05 Nicht näher bezeichnetes nephritisches Syndrom	53	-	-	2	-	-	-	1	3	9	9	9	4	6	7	-	1	1	1	-	-	-		







## 2 Nach Hauptdiagnose (dreistelliger ICD-Schlüssel) und Altersgruppen

Lfd. Nr.	Pos.-Nr. der ICD-10 / Hauptdiagnose	Ins- gesamt <sup>1)</sup>	Davon im Alter von ... bis unter ... Jahre																				
			unter 1	1 - 5	5 - 10	10 - 15	15 - 20	20 - 25	25 - 30	30 - 35	35 - 40	40 - 45	45 - 50	50 - 55	55 - 60	60 - 65	65 - 70	70 - 75	75 - 80	80 - 85	85 - 90	90 - 95	95 u. älter
			Anzahl																				
1215	N63 Nicht näher bezeichnete Knoten in der Mamma (Brustdrüse)	3	-	-	-	-	-	-	-	-	-	-	-	-	-	1	1	-	1	-	-	-	-
1216	N64 Sonstige Krankheiten der Mamma (Brustdrüse)	21	-	-	1	-	-	-	-	-	2	2	-	3	-	3	2	1	1	6	-	-	-
1217	N70-N77 Entzündliche Krankheiten der weiblichen Beckenorgane	251	-	-	1	-	1	-	10	16	48	53	55	33	14	6	5	2	-	4	1	1	1
1218	N70 Salpingitis und Oophoritis	110	-	-	-	-	-	-	4	5	23	26	24	14	7	3	2	-	-	1	-	-	1
1219	N71 Entzündliche Krankheit des Uterus, ausgenommen der Zervix	3	-	-	-	-	-	-	-	-	-	1	-	1	-	-	-	-	-	-	-	1	-
1220	N72 Entzündliche Krankheit der Cervix uteri	4	-	-	-	-	-	-	-	-	1	1	-	-	1	-	-	1	-	-	-	-	-
1221	N73 Sonstige entzündliche Krankheiten im weiblichen Becken	120	-	-	-	-	1	-	5	10	21	23	31	16	4	3	2	-	-	3	1	-	-
1222	N74 Entzündung im weiblichen Becken bei anderenorts klassifizierten Krankheiten	-	-	-	-	-	-	-	-	-	-	-	-	-	-	-	-	-	-	-	-	-	-
1223	N75 Krankheiten der Bartholin-Drüsen	5	-	-	-	-	-	-	-	1	-	1	-	-	2	-	1	-	-	-	-	-	-
1224	N76 Sonstige entzündliche Krankheit der Vagina und Vulva	7	-	-	1	-	-	-	1	-	2	1	-	2	-	-	-	-	-	-	-	-	-
1225	N77 Vulvovaginale Ulzeration und Entzündung bei anderenorts klassifizierten Krankheiten	2	-	-	-	-	-	-	-	-	1	-	-	-	-	-	-	1	-	-	-	-	-
1226	N80-N98 Nichtentzündliche Krankheiten des weiblichen Genitaltraktes	1 096	-	-	1	-	1	12	38	87	123	172	165	142	102	80	73	34	38	24	3	1	-
1227	N80 Endometriose	371	-	-	-	-	1	10	31	74	80	92	55	19	2	2	1	2	2	-	-	-	-
1228	N81 Genitalprolaps bei der Frau	434	-	-	-	-	-	-	-	3	10	31	54	66	71	66	56	27	30	16	3	1	-
1229	N82 Fisteln mit Beteiligung des weiblichen Genitaltraktes	41	-	-	-	-	-	-	-	3	4	7	5	3	7	2	5	1	1	3	-	-	-
1230	N83 Nichtentzündliche Krankheiten des Ovars, der Tuba uterina und des Lig. latum uteri	58	-	-	-	-	-	-	1	-	5	11	13	14	5	1	3	2	2	1	-	-	-
1231	N84 Polyp des weiblichen Genitaltraktes	4	-	-	-	-	-	-	-	-	-	1	-	-	-	1	-	1	-	1	-	-	-
1232	N85 Sonstige nichtentzündliche Krankheiten des Uterus, ausgenommen der Zervix	34	-	-	-	-	-	-	-	2	3	6	12	4	3	1	1	1	1	-	-	-	-
1233	N86 Erosion und Ektropium der Cervix uteri	2	-	-	-	-	-	-	-	-	-	1	-	-	-	1	-	-	-	-	-	-	-
1234	N87 Dysplasie der Cervix uteri	7	-	-	-	-	-	-	-	-	1	1	3	1	1	-	-	-	-	-	-	-	-
1235	N88 Sonstige nichtentzündliche Krankheiten der Cervix uteri	-	-	-	-	-	-	-	-	-	-	-	-	-	-	-	-	-	-	-	-	-	-
1236	N89 Sonstige nichtentzündliche Krankheiten der Vagina	-	-	-	-	-	-	-	-	-	-	-	-	-	-	-	-	-	-	-	-	-	-
1237	N90 Sonstige nichtentzündliche Krankheiten der Vulva und des Perineums	4	-	-	-	-	-	-	-	-	-	1	1	-	1	-	1	-	-	-	-	-	-
1238	N91 Ausgebliebene, zu schwache oder zu seltene Menstruation	1	-	-	-	-	-	-	-	-	-	1	-	-	-	-	-	-	-	-	-	-	-
1239	N92 Zu starke, zu häufige oder unregelmäßige Menstruation	44	-	-	-	-	-	-	1	1	8	14	11	8	1	-	-	-	-	-	-	-	-
1240	N93 Sonstige abnorme Uterus- oder Vaginalblutung	10	-	-	-	-	-	-	-	-	1	1	1	-	2	1	1	-	2	1	-	-	-
1241	N94 Schmerz und andere Zustände im Zusammenhang mit den weiblichen Genitalorganen und dem Menstruationszyklus	41	-	-	-	-	-	1	3	3	10	5	7	5	1	2	2	-	-	2	-	-	-
1242	N95 Klimakterische Störungen	40	-	-	1	-	-	-	-	-	-	-	3	22	8	3	3	-	-	-	-	-	-
1243	N96 Neigung zu habituellem Abort	1	-	-	-	-	-	-	1	-	-	-	-	-	-	-	-	-	-	-	-	-	-
1244	N97 Sterilität der Frau	3	-	-	-	-	-	1	-	1	1	-	-	-	-	-	-	-	-	-	-	-	-
1245	N98 Komplikationen im Zusammenhang mit künstlicher Befruchtung	1	-	-	-	-	-	-	1	-	-	-	-	-	-	-	-	-	-	-	-	-	-
1246	N99 Krankheiten des Urogenitalsystems nach medizinischen Maßnahmen, anderenorts nicht klassifiziert	108	-	-	-	-	-	-	2	7	14	13	19	20	6	7	9	2	6	3	-	-	-
1247	000-099 Schwangerschaft, Geburt und Wochenbett	44	-	-	-	-	3	-	7	14	12	4	-	3	1	-	-	-	-	-	-	-	-
1248	000-008 Schwangerschaft mit abortivem Ausgang	14	-	-	-	-	1	-	2	8	2	-	-	1	-	-	-	-	-	-	-	-	-
1249	000 Extrauterin gravidität	5	-	-	-	-	-	-	-	3	2	-	-	-	-	-	-	-	-	-	-	-	-
1250	001 Blasenmole	1	-	-	-	-	-	-	-	-	-	-	-	1	-	-	-	-	-	-	-	-	-
1251	002 Sonstige abnorme Konzeptionsprodukte	2	-	-	-	-	-	-	1	1	-	-	-	-	-	-	-	-	-	-	-	-	-
1252	003 Spontanabort	2	-	-	-	-	1	-	-	1	-	-	-	-	-	-	-	-	-	-	-	-	-
1253	004 Ärztlich eingeleiteter Abort	1	-	-	-	-	-	-	-	1	-	-	-	-	-	-	-	-	-	-	-	-	-
1254	005 Sonstiger Abort	-	-	-	-	-	-	-	-	-	-	-	-	-	-	-	-	-	-	-	-	-	-
1255	006 Nicht näher bezeichneter Abort	3	-	-	-	-	-	-	1	2	-	-	-	-	-	-	-	-	-	-	-	-	-
1256	007 Mißlungene Aborteinleitung	-	-	-	-	-	-	-	-	-	-	-	-	-	-	-	-	-	-	-	-	-	-
1257	008 Komplikationen nach Abort, Extrauterin gravidität und Molenschwangerschaft	-	-	-	-	-	-	-	-	-	-	-	-	-	-	-	-	-	-	-	-	-	-
1258	010-016 Ödeme, Proteinurie und Hypertonie während der Schwangerschaft, der Geburt und des Wochenbettes	1	-	-	-	-	-	-	-	1	-	-	-	-	-	-	-	-	-	-	-	-	-
1259	010 Vorher bestehende Hypertonie, die Schwangerschaft, Geburt und Wochenbett kompliziert	-	-	-	-	-	-	-	-	-	-	-	-	-	-	-	-	-	-	-	-	-	-
1260	011 Vorher bestehende Hypertonie mit aufgepfropfter Proteinurie, die Schwangerschaft, Geburt und Wochenbett kompliziert	-	-	-	-	-	-	-	-	-	-	-	-	-	-	-	-	-	-	-	-	-	-
1261	012 Gestationsöedeme und Gestationsproteinurie (schwangerschaftsinduziert) ohne Hypertonie	-	-	-	-	-	-	-	-	-	-	-	-	-	-	-	-	-	-	-	-	-	-
1262	013 Gestationshypertonie (schwangerschaftsinduziert) ohne bedeutsame Proteinurie	-	-	-	-	-	-	-	-	-	-	-	-	-	-	-	-	-	-	-	-	-	-



**Vollstationäre Patienten und Patientinnen der Vorsorge- oder Rehabilitationseinrichtungen\*) 2004**  
**2 Nach Hauptdiagnose (dreistelliger ICD-Schlüssel) und Altersgruppen**

[illegible]



**Vollstationäre Patienten und Patientinnen der Vorsorge- oder Rehabilitationseinrichtungen\*) 2004**  
**2 Nach Hauptdiagnose (dreistelliger ICD-Schlüssel) und Altersgruppen**

Lfd. Nr.	Pos.-Nr. der ICD-10 / Hauptdiagnose	Ins- gesamt <sup>1)</sup>	Davon im Alter von ... bis unter ... Jahre																				
			unter 1	1 - 5	5 - 10	10 - 15	15 - 20	20 - 25	25 - 30	30 - 35	35 - 40	40 - 45	45 - 50	50 - 55	55 - 60	60 - 65	65 - 70	70 - 75	75 - 80	80 - 85	85 - 90	90 - 95	95 u. älter
			Anzahl																				
1312	081 Geburt eines Einlings durch Zangen- oder Vakuumentraktion	-	-	-	-	-	-	-	-	-	-	-	-	-	-	-	-	-	-	-	-	-	-
1313	082 Geburt eines Einlings d. Schnittentbindung (Sectio caesarea)	1	-	-	-	-	-	-	-	-	-	1	-	-	-	-	-	-	-	-	-	-	-
1314	085-092 Komplikationen, die vorwiegend im Wochenbett auftreten	-	-	-	-	-	-	-	-	-	-	-	-	-	-	-	-	-	-	-	-	-	-
1315	085 Puerperalfieber	-	-	-	-	-	-	-	-	-	-	-	-	-	-	-	-	-	-	-	-	-	-
1316	086 Sonstige Wochenbettinfektionen	-	-	-	-	-	-	-	-	-	-	-	-	-	-	-	-	-	-	-	-	-	-
1317	087 Venenkrankheiten als Komplikation im Wochenbett	-	-	-	-	-	-	-	-	-	-	-	-	-	-	-	-	-	-	-	-	-	-
1318	088 Embolie während der Gestationsperiode	-	-	-	-	-	-	-	-	-	-	-	-	-	-	-	-	-	-	-	-	-	-
1319	089 Komplikationen bei Anästhesie im Wochenbett	-	-	-	-	-	-	-	-	-	-	-	-	-	-	-	-	-	-	-	-	-	-
1320	090 Wochenbettkomplikationen, anderenorts nicht klassifiziert	-	-	-	-	-	-	-	-	-	-	-	-	-	-	-	-	-	-	-	-	-	-
1321	091 Infektionen der Mamma (Brustdrüse) im Zusammenhang mit der Gestation	-	-	-	-	-	-	-	-	-	-	-	-	-	-	-	-	-	-	-	-	-	-
1322	092 Sonstige Krankheiten der Mamma (Brustdrüse) im Zusammenhang mit der Gestation und Laktationsstörungen	-	-	-	-	-	-	-	-	-	-	-	-	-	-	-	-	-	-	-	-	-	-
1323	095-099 Sonstige Krankheitszustände während der Gestationsperiode, die anderenorts nicht klassifiziert sind	9	-	-	-	-	-	-	2	1	3	1	-	1	1	-	-	-	-	-	-	-	-
1324	095 Sterbefall während der Gestationsperiode nicht näher bezeichneter Ursache	-	-	-	-	-	-	-	-	-	-	-	-	-	-	-	-	-	-	-	-	-	-
1325	096 Tod infolge jeder gestationsbedingten Ursache nach mehr als 42 Tagen bis unter einem Jahr nach der Entbindung	-	-	-	-	-	-	-	-	-	-	-	-	-	-	-	-	-	-	-	-	-	-
1326	097 Tod an den Folgen direkt gestationsbedingter Ursachen	-	-	-	-	-	-	-	-	-	-	-	-	-	-	-	-	-	-	-	-	-	-
1327	098 Infektiöse und parasitäre Krankheiten der Mutter, die anderenorts klassifizierbar sind, die jedoch Schwangerschaft, Geburt und Wochenbett komplizieren	-	-	-	-	-	-	-	-	-	-	-	-	-	-	-	-	-	-	-	-	-	-
1328	099 Sonstige Krankheiten der Mutter, die anderenorts klassifizierbar sind, die jedoch Schwangerschaft, Geburt und Wochenbett komplizieren	9	-	-	-	-	-	-	2	1	3	1	-	1	1	-	-	-	-	-	-	-	-
1329	<b>P00-P96 Best. Zustände, die ihren Ursprung in der Perinatalperiode haben</b>	<b>575</b>	<b>21</b>	<b>315</b>	<b>108</b>	<b>36</b>	<b>11</b>	<b>7</b>	<b>4</b>	<b>8</b>	<b>8</b>	<b>7</b>	<b>9</b>	<b>9</b>	<b>9</b>	<b>5</b>	<b>4</b>	<b>3</b>	<b>4</b>	<b>5</b>	-	-	<b>1</b>
1330	P00-P04 Schädigung des Feten und Neugeborenen durch mütterliche Faktoren und durch Komplikationen bei Schwangerschaft, Wehentätigkeit und Entbindung	8	-	-	-	-	1	1	-	1	-	-	1	1	1	1	-	-	-	-	-	-	-
1331	P00 Schädigung des Feten und Neugeborenen durch Zustände der Mutter, die zur vorliegenden Schwangerschaft keine Beziehung haben müssen	3	-	-	-	-	-	1	-	-	-	-	1	-	-	-	-	-	-	-	-	-	-
1332	P01 Schädigung des Feten und Neugeborenen durch mütterliche Schwangerschaftskomplikationen	-	-	-	-	-	-	-	-	-	-	-	-	-	-	-	-	-	-	-	-	-	-
1333	P02 Schädigung des Feten und Neugeborenen durch Komplikationen von Plazenta, Nabelschnur und Eihäuten	2	-	-	-	-	1	-	-	-	-	-	-	-	1	-	-	-	-	-	-	-	-
1334	P03 Schädigung des Feten und Neugeborenen durch sonstige Komplikationen bei Wehen und Entbindung	1	-	-	-	-	-	-	-	-	-	-	-	1	-	-	-	-	-	-	-	-	-
1335	P04 Schädigung des Feten und Neugeborenen durch Noxen, die transplazentar oder mit der Muttermilch übertragen werden	2	-	-	-	-	-	-	-	1	-	-	-	-	-	1	-	-	-	-	-	-	-
1336	P05-P08 Störungen im Zusammenhang mit der Schwangerschaftsdauer und dem fetalen Wachstum	414	14	271	96	22	6	-	-	-	3	-	-	-	1	-	-	-	-	1	-	-	-
1337	P05 Intrauterine Mangelentwicklung und fetale Mangelernährung	2	-	1	1	-	-	-	-	-	-	-	-	-	-	-	-	-	-	-	-	-	-
1338	P07 Störungen im Zusammenhang mit kurzer Schwangerschaftsdauer und niedrigem Geburtsgewicht, a.n.k.	411	14	270	95	22	6	-	-	-	3	-	-	-	1	-	-	-	-	-	-	-	-
1339	P08 Störungen im Zusammenhang mit langer Schwangerschaftsdauer und hohem Geburtsgewicht	1	-	-	-	-	-	-	-	-	-	-	-	-	-	-	-	-	-	1	-	-	-
1340	P10-P15 Geburtstrauma	31	-	5	2	2	-	2	1	2	4	2	4	3	-	-	2	-	-	2	-	-	-
1341	P10 Intrakranielle Verletzung und Blutung durch Geburtsverletzung	4	-	-	-	-	-	1	-	-	-	1	-	-	-	-	-	-	-	2	-	-	-
1342	P11 Sonstige Geburtsverletzungen des Zentralnervensystems	8	-	2	-	-	-	-	1	2	2	-	-	1	-	-	-	-	-	-	-	-	-
1343	P12 Geburtsverletzung der behaarten Kopfhaut	1	-	-	-	-	-	1	-	-	-	-	-	-	-	-	-	-	-	-	-	-	-
1344	P13 Geburtsverletzung des Skeletts	-	-	-	-	-	-	-	-	-	-	-	-	-	-	-	-	-	-	-	-	-	-
1345	P14 Geburtsverletzung des peripheren Nervensystems	17	-	3	2	2	-	-	-	-	2	1	3	2	-	-	2	-	-	-	-	-	-
1346	P15 Sonstige Geburtsverletzungen	1	-	-	-	-	-	-	-	-	-	-	1	-	-	-	-	-	-	-	-	-	-
1347	P20-P29 Krankheiten des Atmungs- und Herz-Kreislaufsystems, die für die Perinatalperiode spezifisch sind	48	2	20	5	6	2	-	1	1	1	1	1	2	2	1	-	2	1	-	-	-	-
1348	P20 Intrauterine Hypoxie	2	-	1	-	-	-	-	-	-	1	-	-	-	-	-	-	-	-	-	-	-	-
1349	P21 Asphyxie unter der Geburt	15	1	5	-	3	2	-	1	1	-	-	-	1	-	-	-	1	-	-	-	-	-
1350	P22 Atemnot (Respiratory distress) beim Neugeborenen	2	-	2	-	-	-	-	-	-	-	-	-	-	-	-	-	-	-	-	-	-	-
1351	P23 Angeborene Pneumonie	3	-	-	-	-	-	-	-	-	-	-	1	-	-	1	-	-	1	-	-	-	-



## 2 Nach Hauptdiagnose (dreistelliger ICD-Schlüssel) und Altersgruppen

[illegible]



**Vollstationäre Patienten und Patientinnen der Vorsorge- oder Rehabilitationseinrichtungen\*) 2004**  
**2 Nach Hauptdiagnose (dreistelliger ICD-Schlüssel) und Altersgruppen**

Lfd. Nr.	Pos.-Nr. der ICD-10 / Hauptdiagnose	Ins- gesamt <sup>1)</sup>	Davon im Alter von ... bis unter ... Jahre																						
			unter 1	1 - 5	5 - 10	10 - 15	15 - 20	20 - 25	25 - 30	30 - 35	35 - 40	40 - 45	45 - 50	50 - 55	55 - 60	60 - 65	65 - 70	70 - 75	75 - 80	80 - 85	85 - 90	90 - 95	95 u. älter		
		Anzahl																							
1395	P93 Reaktionen und Intoxikationen durch Arzneimittel oder Drogen, die dem Feten und Neugeborenen verabreicht wurden	-	-	-	-	-	-	-	-	-	-	-	-	-	-	-	-	-	-	-	-	-	-		
1396	P94 Störungen des Muskeltonus beim Neugeborenen	11	1	8	1	1	-	-	-	-	-	-	-	-	-	-	-	-	-	-	-	-	-		
1397	P95 Fetaltoed nicht näher bezeichneter Ursache	1	-	-	-	-	-	1	-	-	-	-	-	-	-	-	-	-	-	-	-	-	-		
1398	P96 Sonstige Zustände, die ihren Ursprung in der Perinatalperiode haben	31	1	5	1	4	1	2	2	1	-	3	3	1	4	1	-	-	2	-	-	-	-		
1399	Q00-Q99 Angeborene Fehlbildungen, Deformitäten und Chromosomenanomalien	3 964	60	524	447	306	205	137	179	202	298	351	318	276	230	156	114	67	62	27	4	-	1		
1400	Q00-Q07 Angeborene Fehlbildungen des Nervensystems	304	1	25	35	30	20	18	20	19	23	23	21	24	19	10	8	5	3	-	-	-	-		
1401	Q00 Anenzephalie und ähnliche Fehlbildungen	2	-	-	-	-	-	-	1	-	1	-	-	-	-	-	-	-	-	-	-	-	-		
1402	Q01 Enzephalozele	2	-	-	-	-	-	-	-	-	-	1	-	-	1	-	-	-	-	-	-	-	-		
1403	Q02 Mikrozephalie	4	1	1	2	-	-	-	-	-	-	-	-	-	-	-	-	-	-	-	-	-	-		
1404	Q03 Angeborener Hydrozephalus	38	-	1	5	6	4	-	4	2	3	2	2	1	2	2	4	-	-	-	-	-	-		
1405	Q04 Sonstige angeborene Fehlbildungen des Gehirns	32	-	9	8	6	4	-	1	1	2	-	1	-	-	-	-	-	-	-	-	-	-		
1406	Q05 Spina bifida	111	-	10	15	15	11	12	9	9	11	7	7	2	-	3	-	-	-	-	-	-	-		
1407	Q06 Sonstige angeborene Fehlbildungen des Rückenmarks	25	-	1	3	1	-	1	-	-	2	3	-	6	6	-	-	-	2	-	-	-	-		
1408	Q07 Sonstige angeborene Fehlbildungen des Nervensystems	90	-	3	2	2	1	5	5	7	4	10	11	15	10	5	4	5	1	-	-	-	-		
1409	Q10-Q18 Angeborene Fehlbildungen des Auges, des Ohres, des Gesichtes und des Halses	12	-	3	-	2	-	-	-	1	1	1	-	1	-	-	-	-	2	1	-	-	-		
1410	Q10 Angeborene Fehlbildungen des Augenlides, des Tränenapparates und der Orbita	-	-	-	-	-	-	-	-	-	-	-	-	-	-	-	-	-	-	-	-	-	-		
1411	Q11 Anophthalmus, Mikrophthalmus und Makrophthalmus	5	-	1	-	1	-	-	-	-	1	-	-	-	-	-	-	-	1	1	-	-	-		
1412	Q12 Angeborene Fehlbildungen der Linse	-	-	-	-	-	-	-	-	-	-	-	-	-	-	-	-	-	-	-	-	-	-		
1413	Q13 Angeborene Fehlbildungen des vorderen Augenabschnittes	1	-	1	-	-	-	-	-	-	-	-	-	-	-	-	-	-	-	-	-	-	-		
1414	Q14 Angeborene Fehlbildung des hinteren Augenabschnittes	2	-	-	-	1	-	-	-	-	-	-	-	-	-	-	-	-	1	-	-	-	-		
1415	Q15 Sonstige angeborene Fehlbildungen des Auges	1	-	1	-	-	-	-	-	-	-	-	-	-	-	-	-	-	-	-	-	-	-		
1416	Q16 Angeborene Fehlbildungen des Ohres, die eine Beeinträchtigung des Hörvermögens verursachen	2	-	-	-	-	-	-	-	1	-	1	-	-	-	-	-	-	-	-	-	-	-		
1417	Q17 Sonstige angeborene Fehlbildungen des Ohres	1	-	-	-	-	-	-	-	-	-	-	-	1	-	-	-	-	-	-	-	-	-		
1418	Q18 Sonstige angeborene Fehlbildungen des Gesichtes und des Halses	-	-	-	-	-	-	-	-	-	-	-	-	-	-	-	-	-	-	-	-	-	-		
1419	Q20-Q28 Angeborene Fehlbildungen des Kreislaufsystems	1 328	44	237	194	88	71	37	48	44	77	80	86	65	71	63	50	29	32	9	3	-	-		
1420	Q20 Angeborene Fehlbildungen der Herzhöhlen und verbindender Strukturen	222	10	48	43	12	14	5	3	7	11	6	7	5	9	10	12	8	9	3	-	-	-		
1421	Q21 Angeborene Fehlbildungen der Herzsepten	599	17	102	82	24	29	21	24	17	40	39	45	38	43	33	21	14	9	-	1	-	-		
1422	Q22 Angeborene Fehlbildungen der Pulmonal- und der Trikuspidalklappe	63	3	17	17	9	4	-	3	1	-	1	4	2	-	1	1	-	-	-	-	-	-		
1423	Q23 Angeborene Fehlbildungen der Aorten- und der Mitralklappe	106	6	31	10	16	10	1	2	3	3	2	4	1	2	6	4	2	1	1	1	-	-		
1424	Q24 Sonstige angeborene Fehlbildungen des Herzens	74	4	16	15	8	5	2	2	2	3	4	5	4	1	-	1	-	2	-	-	-	-		
1425	Q25 Angeborene Fehlbildungen der großen Arterien	159	3	19	19	12	4	3	7	7	9	13	12	8	12	5	6	4	10	5	1	-	-		
1426	Q26 Angeborene Fehlbildungen der großen Venen	16	1	1	5	3	-	-	-	1	2	1	-	-	-	-	2	-	-	-	-	-	-		
1427	Q27 Sonstige angeborene Fehlbildungen des peripheren Gefäßsystems	8	-	-	1	-	-	-	-	-	-	2	1	2	-	1	1	-	-	-	-	-	-		
1428	Q28 Sonstige angeborene Fehlbildungen des Kreislaufsystems	81	-	3	2	4	5	5	7	6	9	12	8	5	4	7	2	1	1	-	-	-	-		
1429	Q30-Q34 Angeborene Fehlbildungen des Atmungssystems	35	1	7	4	1	2	1	-	3	2	2	2	5	-	2	3	-	-	-	-	-	-		
1430	Q30 Angeborene Fehlbildungen der Nase	5	-	-	2	-	-	-	-	-	1	-	1	1	-	-	-	-	-	-	-	-	-		
1431	Q31 Angeborene Fehlbildungen des Kehlkopfes	2	1	1	-	-	-	-	-	-	-	-	-	-	-	-	-	-	-	-	-	-	-		
1432	Q32 Angeborene Fehlbildungen der Trachea und der Bronchien	5	-	3	1	-	-	-	-	-	-	1	-	-	-	-	-	-	-	-	-	-	-		
1433	Q33 Angeborene Fehlbildungen der Lunge	18	-	3	-	-	2	1	-	3	1	1	1	2	-	2	2	-	-	-	-	-	-		
1434	Q34 Sonstige angeborene Fehlbildungen des Atmungssystems	5	-	-	1	1	-	-	-	-	-	-	-	2	-	-	1	-	-	-	-	-	-		
1435	Q35-Q37 Lippen-, Kiefer- und Gaumenspalte	25	-	8	9	5	-	-	-	-	-	-	1	-	-	1	1	-	-	-	-	-	-		
1436	Q35 Gaumenspalte	9	-	2	4	1	-	-	-	-	-	-	1	-	-	-	1	-	-	-	-	-	-		
1437	Q36 Lippenspalte	2	-	-	1	1	-	-	-	-	-	-	-	-	-	-	-	-	-	-	-	-	-		
1438	Q37 Gaumenspalte mit Lippenspalte	14	-	6	4	3	-	-	-	-	-	-	-	-	-	1	-	-	-	-	-	-	-		
1439	Q38-Q45 Sonstige angeborene Fehlbildungen des Verdauungssystems	74	-	11	9	6	1	2	-	5	5	3	4	10	8	1	4	2	3	-	-	-	-		
1440	Q38 Sonstige angeborene Fehlbildungen der Zunge, des Mundes und des Rachens	1	-	1	-	-	-	-	-	-	-	-	-	-	-	-	-	-	-	-	-	-	-		
1441	Q39 Angeborene Fehlbildungen des Ösophagus	3	-	2	1	-	-	-	-	-	-	-	-	-	-	-	-	-	-	-	-	-	-		
1442	Q40 Sonstige angeborene Fehlbildungen des oberen Verdauungstraktes	1	-	-	-	-	-	-	-	-	-	-	-	-	-	-	1	-	-	-	-	-	-		
1443	Q41 Angeborene(s) Fehlen, Atriesie und Stenose des Dünndarmes	3	-	-	-	-	-	1	-	-	-	-	-	1	-	-	-	-	1	-	-	-	-		
1444	Q42 Angeborene(s) Fehlen, Atriesie und Stenose des Dickdarmes	6	-	1	2	-	-	-	-	2	1	-	-	-	-	-	-	-	-	-	-	-	-		
1445	Q43 Sonstige angeborene Fehlbildungen des Darmes	32	-	3	4	3	-	1	-	1	2	2	2	5	4	1	2	-	2	-	-	-	-		



**Vollstationäre Patienten und Patientinnen der Vorsorge- oder Rehabilitationseinrichtungen\*) 2004**  
**2 Nach Hauptdiagnose (dreistelliger ICD-Schlüssel) und Altersgruppen**

Lfd. Nr.	Pos.-Nr. der ICD-10 / Hauptdiagnose	Ins- gesamt <sup>1)</sup>	Davon im Alter von ... bis unter ... Jahre																				
			unter 1	1 - 5	5 - 10	10 - 15	15 - 20	20 - 25	25 - 30	30 - 35	35 - 40	40 - 45	45 - 50	50 - 55	55 - 60	60 - 65	65 - 70	70 - 75	75 - 80	80 - 85	85 - 90	90 - 95	95 u. älter
			Anzahl																				
1446	Q44 Angeborene Fehlbildungen der Gallenblase, der Gallengänge und der Leber	23	-	3	2	2	1	-	-	2	1	1	2	4	3	-	1	1	-	-	-	-	-
1447	Q45 Sonstige angeborene Fehlbildungen des Verdauungssystems	5	-	1	-	1	-	-	-	-	1	-	-	-	1	-	-	1	-	-	-	-	-
1448	Q50-Q56 Angeborene Fehlbildungen der Genitalorgane	8	1	2	2	1	1	-	-	-	-	-	-	1	-	-	-	-	-	-	-	-	-
1449	Q50 Angeborene Fehlbildungen der Ovarien, der Tubae uterinae und der Ligg. lata uteri	1	-	-	-	-	1	-	-	-	-	-	-	-	-	-	-	-	-	-	-	-	-
1450	Q51 Angeborene Fehlbildungen des Uterus und der Cervix uteri	-	-	-	-	-	-	-	-	-	-	-	-	-	-	-	-	-	-	-	-	-	-
1451	Q52 Sonstige angeborene Fehlbildungen der weiblichen Genitalorgane	1	-	-	-	1	-	-	-	-	-	-	-	-	-	-	-	-	-	-	-	-	-
1452	Q53 Nondescensus testis	-	-	-	-	-	-	-	-	-	-	-	-	-	-	-	-	-	-	-	-	-	-
1453	Q54 Hypospadie	4	1	2	1	-	-	-	-	-	-	-	-	-	-	-	-	-	-	-	-	-	-
1454	Q55 Sonstige angeborene Fehlbildungen der männlichen Genitalorgane	1	-	-	1	-	-	-	-	-	-	-	-	-	-	-	-	-	-	-	-	-	-
1455	Q56 Unbestimmtes Geschlecht und Pseudohermaphroditismus	1	-	-	-	-	-	-	-	-	-	-	-	1	-	-	-	-	-	-	-	-	-
1456	Q60-Q64 Angeborene Fehlbildungen des Harnsystems	98	-	3	4	3	2	1	3	1	3	16	19	9	11	9	7	2	3	2	-	-	-
1457	Q60 Nierenagenesie und sonstige Reduktionsdefekte der Niere	8	-	1	-	-	-	-	-	-	3	-	-	1	-	-	-	2	1	-	-	-	-
1458	Q61 Zystische Nierenkrankheit	65	-	-	3	-	1	-	1	1	-	14	16	7	10	5	3	2	1	1	-	-	-
1459	Q62 Angeborene obstruktive Defekte des Nierenbeckens und angeborene Fehlbildungen des Ureters	11	-	-	1	1	-	-	1	-	-	-	1	-	1	3	3	-	-	-	-	-	-
1460	Q63 Sonstige angeborene Fehlbildungen der Niere	7	-	2	-	1	-	-	-	-	-	1	1	-	-	1	1	-	-	-	-	-	-
1461	Q64 Sonstige angeborene Fehlbildungen des Harnsystems	7	-	-	-	1	1	1	1	-	-	1	1	1	-	-	-	-	-	-	-	-	-
1462	Q65-Q79 Angeborene Fehlbildungen und Deformitäten des Muskel-Skelett-Systems	1 335	3	71	63	71	59	65	83	100	143	178	149	124	102	48	33	22	11	10	-	-	-
1463	Q65 Angeborene Deformitäten der Hüfte	739	1	14	11	9	24	52	55	70	93	122	95	73	54	28	17	11	4	6	-	-	-
1464	Q66 Angeborene Deformitäten der Füße	130	-	23	15	13	2	2	1	3	7	6	10	10	16	6	5	4	3	4	-	-	-
1465	Q67 Angeborene Muskel-Skelett-Deformitäten des Kopfes, des Gesichtes, der Wirbelsäule und des Thorax	49	1	-	2	15	8	2	3	2	3	1	3	3	2	2	1	-	1	-	-	-	-
1466	Q68 Sonstige angeborene Muskel-Skelett-Deformitäten	31	-	2	2	-	1	1	1	-	1	3	6	3	1	3	2	4	1	-	-	-	-
1467	Q69 Polydaktylie	4	-	3	-	-	-	-	-	-	-	-	-	-	-	1	-	-	-	-	-	-	-
1468	Q70 Syndaktylie	-	-	-	-	-	-	-	-	-	-	-	-	-	-	-	-	-	-	-	-	-	-
1469	Q71 Reduktionsdefekte der oberen Extremität	7	-	-	1	-	-	-	1	-	1	3	-	1	-	-	-	-	-	-	-	-	-
1470	Q72 Reduktionsdefekte der unteren Extremität	20	-	2	3	3	-	-	1	2	1	1	1	3	1	2	-	-	-	-	-	-	-
1471	Q73 Reduktionsdefekte nicht näher bezeichneter Extremität(en)	18	-	3	2	-	1	-	-	-	1	5	2	2	2	-	-	-	-	-	-	-	-
1472	Q74 Sonstige angeborene Fehlbildungen der Extremität(en)	45	1	2	8	2	2	2	3	4	6	4	2	6	1	-	1	-	1	-	-	-	-
1473	Q75 Sonstige angeborene Fehlbildungen der Schädel- und Gesichtsschädelknochen	15	-	8	-	-	-	-	1	-	3	-	-	1	-	-	1	-	1	-	-	-	-
1474	Q76 Angeborene Fehlbildungen der Wirbelsäule und des knöchernen Thorax	181	-	1	5	20	18	5	10	12	20	22	21	18	18	5	5	1	-	-	-	-	-
1475	Q77 Osteochondrodysplasie mit Wachstumsstörungen der Röhrenknochen und der Wirbelsäule	20	-	5	3	2	1	-	2	-	1	1	1	2	1	-	-	1	-	-	-	-	-
1476	Q78 Sonstige Osteochondrodysplasien	56	-	5	8	6	1	1	3	5	5	7	6	1	5	1	1	1	-	-	-	-	-
1477	Q79 Angeborene Fehlbildungen des Muskel-Skelett-Systems, anderenorts nicht klassifiziert	20	-	3	3	1	1	-	2	2	1	3	2	1	1	-	-	-	-	-	-	-	-
1478	Q80-Q89 Sonstige angeborene Fehlbildungen	536	4	82	63	63	36	12	22	29	41	46	34	35	19	21	8	7	8	5	1	-	-
1479	Q80 Ichthyosis congenita	203	1	36	26	21	7	1	4	10	14	18	10	18	4	12	5	6	6	3	1	-	-
1480	Q81 Epidermolysis bullosa	7	-	1	-	-	2	-	1	1	-	1	-	-	1	-	-	-	-	-	-	-	-
1481	Q82 Sonstige angeborene Fehlbildungen der Haut	44	-	4	3	1	-	1	2	3	5	3	7	4	5	3	2	1	-	-	-	-	-
1482	Q83 Angeborene Fehlbildungen der Mamma (Brustdrüse)	1	-	-	-	-	-	-	-	-	-	1	-	-	-	-	-	-	-	-	-	-	-
1483	Q84 Sonstige angeborene Fehlbildungen des Integumentes	2	-	1	-	-	-	-	-	-	-	-	-	-	-	-	-	1	-	-	-	-	-
1484	Q85 Phakomatosen, anderenorts nicht klassifiziert	118	-	10	11	12	7	1	7	9	16	13	13	6	6	4	1	-	1	1	-	-	-
1485	Q86 Angeborene Fehlbildungssyndrome durch bekannte äußere Ursachen, anderenorts nicht klassifiziert	8	-	3	-	-	1	-	-	-	-	4	-	-	-	-	-	-	-	-	-	-	-
1486	Q87 Sonstige näher bezeichnete angeborene Fehlbildungssyndrome mit Beteiligung mehrerer Systeme	114	1	18	18	27	17	7	6	4	4	3	2	3	2	1	-	-	-	1	-	-	-
1487	Q89 Sonstige angeborene Fehlbildungen, anderenorts nicht klassifiziert	39	2	9	5	2	2	2	2	2	2	3	2	4	1	1	-	-	-	-	-	-	-
1488	Q90-Q99 Chromosomenanomalien, anderenorts nicht klassifiziert	209	6	75	64	36	13	1	3	-	3	2	2	2	-	1	-	-	-	-	-	-	1
1489	Q90 Down-Syndrom	151	4	56	49	25	11	1	2	-	-	1	1	-	-	-	-	-	-	-	-	-	1
1490	Q91 Edwards-Syndrom und Patau-Syndrom	4	-	-	3	-	-	-	-	-	-	1	-	-	-	-	-	-	-	-	-	-	-
1491	Q92 Sonstige Trisomien und partielle Trisomien der Autosomen, anderenorts nicht klassifiziert	9	-	4	2	3	-	-	-	-	-	-	-	-	-	-	-	-	-	-	-	-	-
1492	Q93 Monosomien und Deletionen der Autosomen, anderenorts nicht klassifiziert	13	1	6	3	1	1	-	-	-	-	-	-	-	-	1	-	-	-	-	-	-	-



**Vollstationäre Patienten und Patientinnen der Vorsorge- oder Rehabilitationseinrichtungen\*) 2004**  
**2 Nach Hauptdiagnose (dreistelliger ICD-Schlüssel) und Altersgruppen**

Lfd. Nr.	Pos.-Nr. der ICD-10 / Hauptdiagnose	Ins- gesamt <sup>1)</sup>	Davon im Alter von ... bis unter ... Jahre																				
			unter 1	1 - 5	5 - 10	10 - 15	15 - 20	20 - 25	25 - 30	30 - 35	35 - 40	40 - 45	45 - 50	50 - 55	55 - 60	60 - 65	65 - 70	70 - 75	75 - 80	80 - 85	85 - 90	90 - 95	95 u. älter
			Anzahl																				
1493	Q95 Balancierte Chromosomen-Rearrangements und Struktur-Marker, anderenorts nicht klassifiziert	-	-	-	-	-	-	-	-	-	-	-	-	-	-	-	-	-	-	-	-	-	-
1494	Q96 Turner-Syndrom	11	-	1	2	1	1	-	-	-	3	-	1	2	-	-	-	-	-	-	-	-	-
1495	Q97 Sonstige Anomalien der Gonosomen bei weiblichem Phänotyp, anderenorts nicht klassifiziert	1	-	1	-	-	-	-	-	-	-	-	-	-	-	-	-	-	-	-	-	-	-
1496	Q98 Sonstige Anomalien der Gonosomen bei männlichem Phänotyp, anderenorts nicht klassifiziert	6	-	1	2	2	-	-	1	-	-	-	-	-	-	-	-	-	-	-	-	-	-
1497	Q99 Sonstige Chromosomenanomalien, anderenorts nicht klassifiziert	14	1	6	3	4	-	-	-	-	-	-	-	-	-	-	-	-	-	-	-	-	-
1498	R00-R99 Symptome und abnorme klinische und Laborbefunde, die andernorts nicht klassifiziert sind	13 262	26	482	972	558	86	134	441	1 091	1 462	1 176	1 000	996	870	840	803	618	686	616	258	133	12
1499	R00-R09 Symptome, die das Kreislaufsystem und das Atmungssystem betreffen	583	3	22	25	7	4	5	16	12	31	40	38	70	64	71	65	36	35	25	9	5	-
1500	R00 Störungen des Herzschlages	98	-	1	2	-	-	-	3	2	6	5	3	13	10	11	12	8	10	4	7	1	-
1501	R01 Herzgeräusche und andere Herz-Schallphänomene	12	1	5	4	1	-	-	1	-	-	-	-	-	-	-	-	-	-	-	-	-	-
1502	R02 Gangrän, anderenorts nicht klassifiziert	84	-	-	-	-	-	-	1	-	1	3	5	5	6	15	16	12	9	9	2	-	-
1503	R03 Abnormaler Blutdruckwert ohne Diagnose	8	-	-	-	-	-	-	-	-	-	1	1	2	3	1	-	-	-	-	-	-	-
1504	R04 Blutung aus den Atemwegen	20	-	-	3	1	-	-	-	-	1	1	3	2	1	3	1	2	1	1	-	-	-
1505	R05 Husten	77	-	6	8	3	1	1	1	1	4	6	7	10	10	5	8	3	1	-	-	2	-
1506	R06 Störungen der Atmung	195	2	10	6	2	3	4	9	7	8	14	12	17	23	27	20	9	11	9	-	2	-
1507	R07 Hals- und Brustschmerzen	44	-	-	1	-	-	-	1	1	3	4	3	14	7	5	3	2	-	-	-	-	-
1508	R09 Sonstige Symptome, die das Kreislaufsystem und das Atmungssystem betreffen	45	-	-	1	-	-	-	-	1	8	6	4	7	4	4	5	-	3	2	-	-	-
1509	R10-R19 Symptome, die das Verdauungssystem und das Abdomen betreffen	660	-	12	58	31	5	4	9	21	32	48	70	74	60	63	54	48	26	26	12	7	-
1510	R10 Bauch- und Beckenschmerzen	285	-	4	52	26	4	2	6	12	19	29	25	29	16	11	16	13	8	5	5	3	-
1511	R11 Übelkeit und Erbrechen	18	-	-	1	1	-	-	-	1	1	-	1	2	-	-	1	2	3	1	2	2	-
1512	R12 Sodbrennen	1	-	-	-	-	-	-	-	-	-	-	1	-	-	-	-	-	-	-	-	-	-
1513	R13 Dysphagie	219	-	-	1	-	-	1	-	3	6	7	26	25	32	40	26	25	10	13	2	2	-
1514	R14 Flatulenz und verwandte Zustände	12	-	4	-	1	-	-	-	-	-	3	1	2	1	-	-	-	-	-	-	-	-
1515	R15 Stuhlinkontinenz	54	-	1	4	2	1	1	-	2	1	3	6	8	7	6	4	2	1	4	1	-	-
1516	R16 Hepatomegalie und Splenomegalie, anderenorts nicht klassifiziert	11	-	2	-	1	-	-	1	-	-	1	-	1	1	-	1	1	1	-	1	-	-
1517	R17 Gelbsucht, nicht näher bezeichnet	8	-	-	-	-	-	-	1	-	-	-	-	2	1	1	-	1	2	-	-	-	-
1518	R18 Aszites	8	-	-	-	-	-	-	-	-	-	1	1	2	-	-	2	2	-	-	-	-	-
1519	R19 Sonstige Symptome, die das Verdauungssystem und das Abdomen betreffen	44	-	1	-	-	-	-	1	3	5	4	9	3	2	5	4	2	1	3	1	-	-
1520	R20-R23 Symptome, die die Haut und das Unterhautgewebe betreffen	138	1	1	10	1	-	2	8	9	12	17	17	18	16	7	8	3	2	6	-	-	-
1521	R20 Sensibilitätsstörungen der Haut	103	-	-	-	-	-	2	8	9	9	13	15	17	11	5	7	3	-	4	-	-	-
1522	R21 Hautausschlag und sonstige unspezifische Hauteruptionen	3	-	-	-	-	-	-	-	-	1	-	-	-	-	1	-	-	1	-	-	-	-
1523	R22 Lokalisierte Schwellung, Raumforderung und Knoten der Haut und der Unterhaut	7	-	-	-	-	-	-	-	-	1	-	-	-	5	-	-	-	-	1	-	-	-
1524	R23 Sonstige Hautveränderungen	25	1	1	10	1	-	-	-	-	1	4	2	1	-	1	1	-	1	1	-	-	-
1525	R25-R29 Symptome, die das Nervensystem und das Muskel-Skelett-System betreffen	1 355	2	35	187	150	14	9	16	28	32	56	55	57	50	82	67	100	130	148	78	53	6
1526	R25 Abnorme unwillkürliche Bewegungen	26	-	-	-	-	1	1	-	-	2	4	2	4	1	5	3	2	-	1	-	-	-
1527	R26 Störungen des Ganges und der Mobilität	700	1	2	6	3	3	3	10	11	14	27	30	35	31	59	50	75	108	121	66	39	6
1528	R27 Sonstige Koordinationsstörungen	173	-	9	24	13	3	3	4	12	11	11	14	9	12	14	9	14	7	4	-	-	-
1529	R29 Sonstige Symptome, die das Nervensystem und das Muskel-Skelett-System betreffen	456	1	24	157	134	7	2	2	5	5	14	9	9	6	4	5	9	15	22	12	14	-
1530	R30-R39 Symptome, die das Harnsystem betreffen	276	-	23	118	35	1	-	1	4	6	1	3	9	9	11	17	8	11	12	6	1	-
1531	R30 Schmerzen beim Wasserlassen	2	-	-	-	1	-	-	-	-	-	-	-	-	-	1	-	-	-	-	-	-	-
1532	R31 Nicht näher bezeichnete Hämaturie	12	-	-	2	-	-	-	-	-	1	-	-	-	1	-	4	-	2	2	-	-	-
1533	R32 Nicht näher bezeichnete Harninkontinenz	217	-	21	111	34	1	-	-	3	2	1	1	7	6	2	8	7	7	4	2	-	-
1534	R33 Harnverhaltung	13	-	-	-	-	-	-	-	-	2	-	1	-	5	1	1	1	1	1	1	-	-
1535	R34 Anurie und Oligurie	-	-	-	-	-	-	-	-	-	-	-	-	-	-	-	-	-	-	-	-	-	-
1536	R35 Polyurie	7	-	-	2	-	-	-	-	-	-	-	-	-	-	2	2	-	-	1	-	-	-
1537	R36 Ausfluß aus der Harnröhre	-	-	-	-	-	-	-	-	-	-	-	-	-	-	-	-	-	-	-	-	-	-
1538	R39 Sonstige Symptome, die das Harnsystem betreffen	25	-	2	3	-	-	-	1	1	1	-	1	2	2	1	2	-	1	4	3	1	-
1539	R40-R46 Symptome, die das Erkennungs- und Wahrnehmungsvermögen, die Stimmung und das Verhalten betreffen	816	1	71	179	92	5	3	8	28	33	44	54	49	52	33	43	25	35	33	18	10	-
1540	R40 Somnolenz, Sopor und Koma	49	-	1	1	-	1	1	-	2	2	4	3	3	3	3	12	4	6	3	-	-	-
1541	R41 Sonstige Symptome, die das Erkennungsvermögen und das Bewußtsein betreffen	42	-	-	-	1	3	-	-	1	-	2	3	2	5	2	1	4	7	6	4	1	-



**Vollstationäre Patienten und Patientinnen der Vorsorge- oder Rehabilitationseinrichtungen\*) 2004**  
**2 Nach Hauptdiagnose (dreistelliger ICD-Schlüssel) und Altersgruppen**

Lfd. Nr.	Pos.-Nr. der ICD-10 / Hauptdiagnose	Ins- gesamt <sup>1)</sup>	Davon im Alter von ... bis unter ... Jahre																				
			unter 1	1 - 5	5 - 10	10 - 15	15 - 20	20 - 25	25 - 30	30 - 35	35 - 40	40 - 45	45 - 50	50 - 55	55 - 60	60 - 65	65 - 70	70 - 75	75 - 80	80 - 85	85 - 90	90 - 95	95 u. älter
			Anzahl																				
1542	R42 Schwindel und Taumel	305	-	1	2	1	1	2	5	16	19	25	36	32	35	24	22	17	22	22	14	9	-
1543	R43 Störungen des Geruchs- und Geschmackssinnes	20	-	1	1	-	-	-	-	1	1	4	5	1	2	2	2	-	-	-	-	-	-
1544	R44 Sonstige Symptome, die die Sinneswahrnehmungen und das Wahrnehmungsvermögen betreffen	86	-	14	48	14	-	-	-	-	1	1	1	1	2	-	3	-	-	1	-	-	-
1545	R45 Symptome, die die Stimmung betreffen	146	1	21	45	23	-	-	3	8	10	8	6	10	5	2	3	-	-	1	-	-	-
1546	R46 Symptome, die das äußere Erscheinungsbild und das Verhalten betreffen	168	-	33	82	53	-	-	-	-	-	-	-	-	-	-	-	-	-	-	-	-	-
1547	R47-R49 Symptome, die die Sprache und die Stimme betreffen	758	-	4	10	6	5	14	24	29	51	70	79	102	100	64	69	53	40	33	4	1	-
1548	R47 Sprech- und Sprachstörungen, anderenorts nicht klassifiziert	383	-	4	9	3	4	5	11	9	20	18	19	44	32	40	46	46	36	33	3	1	-
1549	R48 Dyslexie und sonstige Werkzeugstörungen, anderenorts nicht klassifiziert	24	-	-	-	3	-	-	1	2	1	2	4	-	2	1	5	3	-	-	-	-	-
1550	R49 Störungen der Stimme	351	-	-	1	-	1	9	12	18	30	50	56	58	66	23	18	4	4	-	1	-	-
1551	R50-R69 Allgemeinsymptome	8 100	12	277	351	216	46	92	350	934	1 227	869	652	592	485	457	414	297	348	295	124	54	6
1552	R50 Fieber unbekannter Ursache	62	-	2	3	1	1	-	-	-	3	3	2	4	6	9	4	8	9	3	3	1	-
1553	R51 Kopfschmerz	440	-	-	62	91	5	8	27	64	61	26	27	24	12	12	13	4	2	1	1	-	-
1554	R52 Schmerz, anderenorts nicht klassifiziert	925	2	4	4	2	-	8	4	23	70	84	137	163	127	84	67	44	47	39	12	4	-
1555	R53 Unwohlsein und Ermüdung	5 341	-	65	59	31	21	57	280	818	1 033	672	408	324	290	291	269	195	223	184	78	36	6
1556	R54 Senilität	18	-	-	-	-	-	-	1	-	-	1	1	2	1	1	3	1	1	3	2	1	-
1557	R55 Synkope und Kollaps	214	-	-	-	1	2	1	3	1	6	11	15	15	11	16	20	18	29	36	18	10	-
1558	R56 Krämpfe, anderenorts nicht klassifiziert	61	-	22	9	-	-	1	-	-	-	3	1	2	2	1	2	1	3	10	4	-	-
1559	R57 Schock, anderenorts nicht klassifiziert	55	-	-	-	-	-	-	-	-	-	2	5	4	3	4	8	9	13	6	-	1	-
1560	R58 Blutung, anderenorts nicht klassifiziert	18	-	-	-	-	-	1	-	-	-	-	3	1	1	2	4	2	2	2	-	-	-
1561	R59 Lymphknotenvergrößerung	-	-	-	-	-	-	-	-	-	-	-	-	-	-	-	-	-	-	-	-	-	-
1562	R60 Ödem, anderenorts nicht klassifiziert	57	-	-	-	1	2	1	9	1	9	9	8	5	3	3	3	1	-	-	2	-	-
1563	R61 Hyperhidrose	3	-	-	-	-	-	-	-	-	-	1	-	-	-	1	-	-	1	-	-	-	-
1564	R62 Ausbleiben der erwarteten normalen physiologischen Entwicklung	331	8	132	147	37	4	-	1	-	-	-	1	-	-	-	-	-	-	-	1	-	-
1565	R63 Symptome, die die Nahrungs- und Flüssigkeitsaufnahme betreffen	254	2	40	56	48	7	4	13	18	16	11	4	2	6	7	8	3	6	2	1	-	-
1566	R64 Kachexie	39	-	-	-	-	-	2	2	2	6	4	5	2	1	4	1	2	2	4	1	1	-
1567	R68 Sonstige Allgemeinsymptome	60	-	10	11	4	-	-	-	1	4	5	3	1	-	2	6	3	6	3	1	-	-
1568	R69 Unbekannte und nicht näher bezeichnete Krankheitsursachen	222	-	2	-	-	4	9	10	6	19	37	32	43	22	20	6	6	4	2	-	-	-
1569	R70-R79 Abnorme Blutuntersuchungsbefunde ohne Vorliegen einer Diagnose	54	-	-	-	-	-	-	1	2	2	6	4	5	5	7	9	4	4	3	1	1	-
1570	R70 Beschleunigte Blutkörperchensenkungsreaktion und Veränderungen der Plasmaproteinkonzentration	2	-	-	-	-	-	-	-	-	-	-	-	-	1	-	1	-	-	-	-	-	-
1571	R71 Veränderung der Erythrozyten	3	-	-	-	-	-	-	-	1	-	-	-	-	1	-	-	1	-	-	-	-	-
1572	R72 Veränderung der Leukozyten, anderenorts nicht klassifiziert	7	-	-	-	-	-	-	-	-	-	1	-	1	1	1	-	-	1	1	-	1	-
1573	R73 Erhöhter Blutglukosewert	16	-	-	-	-	-	-	1	-	-	4	3	-	-	3	2	-	2	1	-	-	-
1574	R74 Abnorme Serumenzymwerte	11	-	-	-	-	-	-	-	-	1	1	1	2	-	1	2	2	1	-	-	-	-
1575	R75 Laborhinweis auf Humanes Immundefizienz-Virus (HIV)	2	-	-	-	-	-	-	-	-	-	-	-	-	1	-	1	-	-	-	-	-	-
1576	R76 Sonstige abnorme immunologische Serum-befunde	4	-	-	-	-	-	-	-	1	1	-	-	1	-	1	-	-	-	-	-	-	-
1577	R77 Sonstige Veränderungen der Plasmaproteine	-	-	-	-	-	-	-	-	-	-	-	-	-	-	-	-	-	-	-	-	-	-
1578	R78 Nachweis von Drogen und anderen Substanzen, die normalerweise nicht im Blut vorhanden sind	1	-	-	-	-	-	-	-	-	-	-	-	-	-	-	1	-	-	-	-	-	-
1579	R79 Sonstige abnorme Befunde der Blutchemie	8	-	-	-	-	-	-	-	-	-	-	-	1	1	1	2	1	-	1	1	-	-
1580	R80-R82 Abnorme Urinuntersuchungsbefunde ohne Vorliegen einer Diagnose	2	-	-	-	-	-	1	-	-	-	1	-	-	-	-	-	-	-	-	-	-	-
1581	R80 Isolierte Proteinurie	1	-	-	-	-	-	-	-	-	-	1	-	-	-	-	-	-	-	-	-	-	-
1582	R81 Glukosurie	-	-	-	-	-	-	-	-	-	-	-	-	-	-	-	-	-	-	-	-	-	-
1583	R82 Sonstige abnorme Urinbefunde	1	-	-	-	-	-	1	-	-	-	-	-	-	-	-	-	-	-	-	-	-	-
1584	R83-R89 Abnorme Befunde ohne Vorliegen einer Diagnose bei der Untersuchung anderer Körperflüssigkeiten, Substanzen und Gewebe	16	-	-	-	-	-	-	-	-	3	4	-	2	-	1	3	2	1	-	-	-	-
1585	R83 Abnorme Liquorbefunde	4	-	-	-	-	-	-	-	-	-	1	-	-	-	-	1	1	1	-	-	-	-
1586	R84 Abnorme Befunde in Untersuchungsmaterialien aus Atemwegen und Thorax	4	-	-	-	-	-	-	-	-	-	1	-	1	-	-	1	1	-	-	-	-	-
1587	R85 Abnorme Befunde in Untersuchungsmaterialien aus Verdauungsorganen undBauchhöhle	2	-	-	-	-	-	-	-	-	1	1	-	-	-	-	-	-	-	-	-	-	-
1588	R86 Abnorme Befunde in Untersuchungsmaterialien aus den männlichen Genitalorganen	2	-	-	-	-	-	-	-	-	1	-	-	1	-	-	-	-	-	-	-	-	-
1589	R87 Abnorme Befunde in Untersuchungsmaterialien aus den weiblichen Genitalorganen	2	-	-	-	-	-	-	-	-	1	1	-	-	-	-	-	-	-	-	-	-	-
1590	R89 Abnorme Befunde in Untersuchungsmaterialien aus anderen Körperorganen, -systemen und -geweben	2	-	-	-	-	-	-	-	-	-	-	-	-	-	1	1	-	-	-	-	-	-



**Vollstationäre Patienten und Patientinnen der Vorsorge- oder Rehabilitationseinrichtungen\*) 2004**  
**2 Nach Hauptdiagnose (dreistelliger ICD-Schlüssel) und Altersgruppen**

Lfd. Nr.	Pos.-Nr. der ICD-10 / Hauptdiagnose	Ins- gesamt <sup>1)</sup>	Davon im Alter von ... bis unter ... Jahre																				
			unter 1	1 - 5	5 - 10	10 - 15	15 - 20	20 - 25	25 - 30	30 - 35	35 - 40	40 - 45	45 - 50	50 - 55	55 - 60	60 - 65	65 - 70	70 - 75	75 - 80	80 - 85	85 - 90	90 - 95	95 u. älter
			Anzahl																				
1591	R90-R94 Abnorme Befunde ohne Vorliegen einer Diagnose bei bildgebender Diagnostik und Funktionsprüfungen	175	-	11	11	7	5	1	3	4	8	9	17	13	17	14	12	7	17	16	3	-	-
1592	R90 Abnorme Befunde bei der bildgebenden Diagnostik des Zentralnervensystems	21	-	1	-	-	1	1	-	-	1	1	4	-	6	4	-	-	1	1	-	-	-
1593	R91 Abnorme Befunde bei der bildgebenden Diagnostik der Lunge	9	-	-	-	-	-	-	1	-	-	1	-	-	1	-	3	1	1	1	-	-	-
1594	R92 Abnorme Befunde bei der bildgebenden Diagnostik der Mamma (Brustdrüse)	1	-	-	-	-	-	-	-	-	-	-	-	-	-	1	-	-	-	-	-	-	-
1595	R93 Abnorme Befunde bei der bildgebenden Diagnostik sonstiger Körperstrukturen	5	-	-	-	-	-	-	-	1	-	-	1	-	-	1	-	-	2	-	-	-	-
1596	R94 Abnorme Ergebnisse von Funktionsprüfungen	139	-	10	11	7	4	-	2	3	7	7	12	13	10	8	9	6	13	14	3	-	-
1597	R95-R99 Ungenau bezeichnete und unbekannte Diagnose	329	7	26	23	13	1	3	5	20	25	11	11	5	12	30	42	35	37	19	3	1	-
1598	R95 Plötzlicher Kindstod	-	-	-	-	-	-	-	-	-	-	-	-	-	-	-	-	-	-	-	-	-	-
1599	R96 Sonstiger plötzlicher Tod unbekannter Ursache	41	-	-	-	-	-	-	-	-	2	-	-	-	2	5	3	9	12	5	2	1	-
1600	R98 Tod ohne Anwesenheit anderer Personen	1	-	-	-	-	-	-	-	-	-	-	-	-	-	-	-	-	1	-	-	-	-
1601	R99 Sonstige ungenau oder nicht näher bezeichnete Todesursachen	287	7	26	23	13	1	3	5	20	23	11	11	5	10	25	39	26	24	14	1	-	-
1602	S00-T98 Verletzungen, Vergiftungen und bestimmte andere Folgen äußerer Ursachen	88 253	36	231	405	354	1 361	1 924	1 744	2 259	3 493	4 100	4 478	5 520	5 641	7 261	9 030	9 917	12 268	11 955	4 029	1 921	267
1603	S00-S09 Verletzungen des Kopfes	6 940	9	24	55	92	425	510	341	365	519	610	564	532	495	496	572	463	426	323	94	20	5
1604	S00 Oberflächliche Verletzung des Kopfes	27	-	-	-	-	1	2	1	2	-	3	3	1	4	1	1	3	2	2	1	-	-
1605	S01 Offene Wunde des Kopfes	44	-	2	-	-	3	1	-	2	4	1	2	4	4	4	6	3	5	2	-	-	1
1606	S02 Fraktur des Schädels und der Gesichtsschädelknochen	489	1	4	1	3	21	41	27	23	47	40	44	53	34	35	34	31	21	22	6	1	-
1607	S03 Luxation, Verstauchung und Zerrung von Gelenken und Bändern des Kopfes	17	-	-	-	-	-	-	3	-	2	2	2	-	-	-	-	2	2	3	1	-	-
1608	S04 Verletzung von Hirnnerven	27	-	-	-	-	-	1	1	1	3	2	4	3	5	1	4	1	1	-	-	-	-
1609	S05 Verletzung des Auges und der Orbita	15	-	-	-	-	-	-	-	-	1	1	2	1	1	3	-	-	2	3	1	-	-
1610	S06 Intrakranielle Verletzung	6 028	8	17	54	87	391	451	294	324	435	539	471	447	423	433	504	415	375	265	76	15	4
1611	S07 Zerquetschung des Kopfes	73	-	-	-	-	-	-	-	3	3	2	5	5	6	6	7	5	11	13	4	3	-
1612	S08 Traumatische Amputation von Teilen des Kopfes	21	-	-	-	-	-	1	2	1	2	3	1	3	3	1	-	-	2	1	1	-	-
1613	S09 Sonstige und nicht näher bezeichnete Verletzungen des Kopfes	199	-	1	-	2	9	13	13	9	22	17	30	15	15	12	16	3	5	12	4	1	-
1614	S10-S19 Verletzungen des Halses	966	-	3	2	-	33	50	35	61	86	86	92	87	79	83	89	51	54	54	13	5	1
1615	S10 Oberflächliche Verletzung des Halses	2	-	-	-	-	-	-	-	-	1	-	-	-	-	-	-	1	-	-	-	-	-
1616	S11 Offene Wunde des Halses	6	-	-	-	-	-	1	-	-	-	1	1	1	-	-	-	-	1	1	-	-	-
1617	S12 Fraktur im Bereich des Halses	547	-	1	2	-	18	37	20	35	42	39	50	39	39	50	57	28	36	39	10	4	-
1618	S13 Luxation, Verstauchung und Zerrung von Gelenken und Bändern in Halshöhe	187	-	1	-	-	5	1	6	14	20	25	28	22	18	15	10	11	4	3	2	-	1
1619	S14 Verletzung der Nerven und des Rückenmarkes in Halshöhe	196	-	1	-	-	8	11	8	9	20	17	11	23	20	17	20	8	11	10	1	1	-
1620	S15 Verletzung von Blutgefäßen in Halshöhe	7	-	-	-	-	1	-	1	1	1	2	-	1	-	-	-	-	-	-	-	-	-
1621	S16 Verletzung von Muskeln und Sehnen in Halshöhe	2	-	-	-	-	1	-	-	1	-	-	-	-	-	-	-	-	-	-	-	-	-
1622	S17 Zerquetschung des Halses	8	-	-	-	-	-	-	-	-	1	-	1	-	1	1	1	2	1	-	-	-	-
1623	S18 Traumatische Amputation in Halshöhe	1	-	-	-	-	-	-	-	-	-	-	-	-	-	-	-	-	1	-	-	-	-
1624	S19 Sonstige und nicht näher bezeichnete Verletzungen des Halses	10	-	-	-	-	-	-	-	1	1	2	1	1	1	-	1	1	-	1	-	-	-
1625	S20-S29 Verletzungen des Thorax	2 827	-	-	1	6	50	109	104	119	214	234	242	295	235	261	244	195	230	201	55	27	3
1626	S20 Oberflächliche Verletzung des Thorax	19	-	-	-	-	-	-	-	1	2	-	3	-	-	-	1	-	2	8	1	1	-
1627	S21 Offene Wunde des Thorax	13	-	-	-	-	-	-	-	-	-	-	1	1	1	-	1	2	3	3	-	-	-
1628	S22 Fraktur der Rippe(n), des Sternums und der Brustwirbelsäule	2 430	-	-	-	5	40	98	83	97	177	200	199	258	208	235	213	174	196	167	51	24	3
1629	S23 Luxation, Verstauchung und Zerrung von Gelenken und Bändern im Bereich des Thorax	40	-	-	-	-	1	1	1	1	5	1	8	5	6	1	1	2	5	2	-	-	-
1630	S24 Verletzung der Nerven und des Rückenmarkes in Thoraxhöhe	184	-	-	1	1	6	6	10	11	15	22	20	24	13	14	14	9	8	9	-	1	-
1631	S25 Verletzung von Blutgefäßen des Thorax	8	-	-	-	-	-	1	-	-	-	1	1	1	1	-	1	1	-	1	-	-	-
1632	S26 Verletzung des Herzens	6	-	-	-	-	-	-	1	-	1	-	-	1	2	-	-	-	1	-	-	-	-
1633	S27 Verletzung sonstiger und nicht näher bezeichneter intrathorakaler Organe	77	-	-	-	-	2	3	5	4	8	5	3	3	3	7	8	4	11	7	3	1	-
1634	S28 Zerquetschung des Thorax und traumatische Amputation von Teilen des Thorax	2	-	-	-	-	-	-	1	-	-	-	1	-	-	-	-	-	-	-	-	-	-
1635	S29 Sonstige und nicht näher bezeichnete Verletzungen des Thorax	48	-	-	-	-	1	-	3	5	6	4	6	2	1	4	5	3	4	4	-	-	-
1636	S30-S39 Verletzungen des Abdomens, der Lumbosakralgegend, der Lendenwirbelsäule und des Beckens	7 658	1	1	3	8	173	233	195	244	395	437	542	614	611	714	702	677	840	823	301	125	15
1637	S30 Oberflächliche Verletzung des Abdomens, der Lumbosakralgegend und des Beckens	41	-	-	-	-	-	1	-	1	1	4	4	1	3	3	4	4	4	7	4	-	-



**Vollstationäre Patienten und Patientinnen der Vorsorge- oder Rehabilitationseinrichtungen\*) 2004**  
**2 Nach Hauptdiagnose (dreistelliger ICD-Schlüssel) und Altersgruppen**

Lfd. Nr.	Pos.-Nr. der ICD-10 / Hauptdiagnose	Ins- gesamt <sup>1)</sup>	Davon im Alter von ... bis unter ... Jahre																				
			unter 1	1 - 5	5 - 10	10 - 15	15 - 20	20 - 25	25 - 30	30 - 35	35 - 40	40 - 45	45 - 50	50 - 55	55 - 60	60 - 65	65 - 70	70 - 75	75 - 80	80 - 85	85 - 90	90 - 95	95 u. älter
			Anzahl																				
1638	S31 Offene Wunde des Abdomens, der Lumbosakralgegend und des Beckens	27	-	-	-	-	-	2	-	2	1	3	2	3	5	5	-	1	2	1	-	-	-
1639	S32 Fraktur der Lendenwirbelsäule und des Beckens	7 177	1	-	1	7	158	217	179	219	363	374	488	567	568	668	665	644	816	806	293	124	15
1640	S33 Luxation, Verstauchung und Zerrung von Gelenken und Bändern der Lendenwirbelsäule und des Beckens	108	-	-	-	-	2	3	4	4	9	13	13	15	9	13	4	8	4	4	3	-	-
1641	S34 Verletzung der Nerven und des lumbalen Rückenmarkes in Höhe des Abdomens, der Lumbosakralgegend und des Beckens	107	-	1	-	1	4	3	4	7	6	18	11	6	8	11	14	5	7	1	-	-	-
1642	S35 Verletzung von Blutgefäßen in Höhe des Abdomens, der Lumbosakralgegend und des Beckens	6	-	-	-	-	-	-	-	-	-	2	1	-	1	-	1	1	-	-	-	-	-
1643	S36 Verletzung von intraabdominalen Organen	133	-	-	2	-	7	3	7	7	10	18	14	14	11	12	9	9	5	3	1	1	-
1644	S37 Verletzung der Harnorgane und der Beckenorgane	20	-	-	-	-	-	3	-	1	-	-	6	1	2	1	2	2	1	1	-	-	-
1645	S38 Zerquetschung und traumatische Amputation von Teilen des Abdomens, der Lumbosakralgegend und des Beckens	7	-	-	-	-	-	-	-	-	-	2	1	-	1	1	1	1	-	-	-	-	-
1646	S39 Sonstige und nicht näher bezeichnete Verletzungen des Abdomens, der Lumbosakralgegend und des Beckens	32	-	-	-	-	2	1	1	3	5	3	2	7	3	-	2	2	1	-	-	-	-
1647	S40-S49 Verletzungen der Schulter und des Oberarmes	6 027	17	79	77	34	35	76	67	110	179	266	308	489	509	532	593	628	871	803	247	94	9
1648	S40 Oberflächliche Verletzung der Schulter und des Oberarmes	39	-	-	-	-	-	1	-	-	2	2	3	5	4	7	-	4	5	4	1	-	1
1649	S41 Offene Wunde der Schulter und des Oberarmes	26	-	-	-	-	-	1	-	-	2	2	4	2	2	1	1	2	6	2	1	-	-
1650	S42 Fraktur im Bereich der Schulter und des Oberarmes	4 559	-	2	3	-	17	36	32	57	89	151	202	319	339	387	489	555	796	748	235	91	7
1651	S43 Luxation, Verstauchung und Zerrung von Gelenken und Bändern des Schultergürtels	748	17	77	72	34	14	32	28	36	56	60	40	65	66	42	32	26	20	21	7	2	1
1652	S44 Verletzung von Nerven in Höhe der Schulter und des Oberarmes	45	-	-	1	-	-	4	4	2	5	6	2	3	4	3	4	2	4	1	-	-	-
1653	S45 Verletzung von Blutgefäßen in Höhe der Schulter und des Oberarmes	16	-	-	1	-	1	-	-	-	1	4	1	1	1	1	-	-	2	3	-	-	-
1654	S46 Verletzung von Muskeln und Sehnen in Höhe der Schulter und des Oberarmes	474	-	-	-	-	1	-	1	13	15	27	47	82	85	84	62	31	19	5	1	1	-
1655	S47 Zerquetschung der Schulter und des Oberarmes	1	-	-	-	-	-	-	-	-	-	-	-	-	-	-	-	-	1	-	-	-	-
1656	S48 Traumatische Amputation an Schulter und Oberarm	57	-	-	-	-	1	1	-	1	5	6	2	4	2	3	3	5	11	12	1	-	-
1657	S49 Sonstige und nicht näher bezeichnete Verletzungen der Schulter und des Oberarmes	62	-	-	-	-	1	1	2	1	4	8	7	8	6	4	2	3	7	7	1	-	-
1658	S50-S59 Verletzungen des Ellenbogens und des Unterarmes	1 079	-	-	2	5	14	28	31	33	70	94	113	108	103	78	57	70	112	105	30	24	2
1659	S50 Oberflächliche Verletzung des Unterarmes	7	-	-	-	-	-	-	-	-	1	3	-	2	-	-	-	-	-	-	-	1	-
1660	S51 Offene Wunde des Unterarmes	18	-	-	-	-	-	1	-	1	-	3	2	-	1	4	2	-	3	1	-	-	-
1661	S52 Fraktur des Unterarmes	904	-	-	2	3	12	19	24	24	61	69	89	94	94	63	50	61	95	93	28	21	2
1662	S53 Luxation, Verstauchung und Zerrung des Ellenbogengelenkes und von Bändern des Ellenbogens	61	-	-	-	1	2	3	3	2	6	4	16	5	6	6	1	2	3	1	-	-	-
1663	S54 Verletzung von Nerven in Höhe des Unterarmes	24	-	-	-	-	-	1	2	1	1	4	1	4	1	1	1	1	2	4	-	-	-
1664	S55 Verletzung von Blutgefäßen in Höhe des Unterarmes	4	-	-	-	-	-	1	-	-	-	-	1	-	-	1	-	-	-	1	-	-	-
1665	S56 Verletzung von Muskeln und Sehnen in Höhe des Unterarmes	10	-	-	-	-	-	1	1	3	-	2	1	1	-	-	-	1	-	-	-	-	-
1666	S57 Zerquetschung des Unterarmes	4	-	-	-	-	-	-	-	-	-	3	-	1	-	-	-	-	-	-	-	-	-
1667	S58 Traumatische Amputation am Unterarm	32	-	-	-	1	-	-	-	1	1	2	2	-	1	2	3	4	8	3	2	2	-
1668	S59 Sonstige und nicht näher bezeichnete Verletzungen des Unterarmes	15	-	-	-	-	-	2	1	1	-	4	1	1	-	1	-	1	1	2	-	-	-
1669	S60-S69 Verletzungen des Handgelenkes und der Hand	392	-	-	1	1	11	22	14	22	28	48	56	53	44	23	18	9	18	16	4	3	1
1670	S60 Oberflächliche Verletzung des Handgelenkes und der Hand	8	-	-	-	-	-	-	1	1	-	1	2	2	1	-	-	-	-	-	-	-	-
1671	S61 Offene Wunde des Handgelenkes und der Hand	14	-	-	-	-	1	3	-	1	2	2	2	-	-	1	-	1	-	1	-	-	-
1672	S62 Fraktur im Bereich des Handgelenkes und der Hand	183	-	-	-	-	3	9	4	5	12	27	24	27	20	13	13	5	7	9	3	1	1
1673	S63 Luxation, Verstauchung und Zerrung von Gelenken und Bändern in Höhe des Handgelenkes und der Hand	47	-	-	1	1	1	1	2	3	3	8	10	8	1	1	1	3	1	-	1	-	-
1674	S64 Verletzung von Nerven in Höhe des Handgelenkes und der Hand	13	-	-	-	-	2	-	-	3	-	1	3	-	1	2	-	-	-	-	-	1	-
1675	S65 Verletzung von Blutgefäßen in Höhe des Handgelenkes und der Hand	-	-	-	-	-	-	-	-	-	-	-	-	-	-	-	-	-	-	-	-	-	-
1676	S66 Verletzung von Muskeln und Sehnen in Höhe des Handgelenkes und der Hand	28	-	-	-	-	1	3	-	3	3	3	2	3	4	4	1	-	1	-	-	-	-
1677	S67 Zerquetschung des Handgelenkes und der Hand	11	-	-	-	-	1	-	2	1	1	2	2	2	-	-	-	-	-	-	-	-	-
1678	S68 Traumatische Amputation an Handgelenk und Hand	54	-	-	-	-	-	3	4	4	5	4	3	7	7	1	3	1	7	4	1	-	-
1679	S69 Sonstige und nicht näher bezeichnete Verletzungen des Handgelenkes und der Hand	34	-	-	-	-	2	3	2	2	2	5	10	2	3	1	-	1	-	1	-	-	-
1680	S70-S79 Verletzungen der Hüfte und des Oberschenkels	31 625	4	5	6	19	187	212	206	243	397	559	780	1 131	1 307	2 159	3 123	4 090	5 949	6 873	2 676	1 456	209
1681	S70 Oberflächliche Verletzung der Hüfte und des Oberschenkels	85	-	-	-	-	2	1	4	-	1	1	4	-	5	2	7	8	14	22	8	5	1
1682	S71 Offene Wunde der Hüfte und des Oberschenkels	743	-	-	-	-	2	4	4	3	9	8	14	31	51	102	138	156	114	90	15	2	-
1683	S72 Fraktur des Femurs	29 908	4	5	6	15	173	186	181	216	338	504	703	1 040	1 192	1 969	2 899	3 847	5 683	6 646	2 621	1 439	208



**Vollstationäre Patienten und Patientinnen der Vorsorge- oder Rehabilitationseinrichtungen\*) 2004**  
**2 Nach Hauptdiagnose (dreistelliger ICD-Schlüssel) und Altersgruppen**

Lfd. Nr.	Pos.-Nr. der ICD-10 / Hauptdiagnose	Ins- gesamt <sup>1)</sup>	Davon im Alter von ... bis unter ... Jahre																				
			unter 1	1 - 5	5 - 10	10 - 15	15 - 20	20 - 25	25 - 30	30 - 35	35 - 40	40 - 45	45 - 50	50 - 55	55 - 60	60 - 65	65 - 70	70 - 75	75 - 80	80 - 85	85 - 90	90 - 95	95 u. älter
			Anzahl																				
1684	S73 Luxation, Verstauchung und Zerrung des Hüftgelenkes und von Bändern der Hüfte	216	-	-	-	2	4	11	9	9	13	5	11	10	11	14	14	24	35	29	13	2	-
1685	S74 Verletzung von Nerven in Höhe der Hüfte und des Oberschenkels	49	-	-	-	-	2	-	2	4	2	8	3	3	2	1	3	4	6	5	1	3	-
1686	S75 Verletzung von Blutgefäßen in Höhe der Hüfte und des Oberschenkels	6	-	-	-	-	-	1	-	-	-	-	-	1	1	-	-	1	1	1	-	-	-
1687	S76 Verletzung von Muskeln und Sehnen in Höhe der Hüfte und des Oberschenkels	188	-	-	-	1	-	2	2	6	9	13	16	22	13	23	20	21	18	19	2	1	-
1688	S77 Zerquetschung der Hüfte und des Oberschenkels	7	-	-	-	-	-	-	1	-	1	1	1	-	1	-	-	-	2	-	-	-	-
1689	S78 Traumatische Amputation an Hüfte und Oberschenkel	353	-	-	-	-	3	4	1	3	18	18	22	16	26	44	40	23	65	53	13	3	-
1690	S79 Sonstige und nicht näher bezeichnete Verletzungen der Hüfte und des Oberschenkels	70	-	-	-	1	1	3	2	2	6	1	6	8	5	4	2	6	11	8	3	1	-
1691	S80-S89 Verletzungen des Knies und des Unterschenkels	8 905	1	2	1	14	194	347	365	455	719	788	827	882	809	753	718	674	645	523	133	46	5
1692	S80 Oberflächliche Verletzung des Unterschenkels	43	-	1	-	-	2	1	1	3	5	2	4	1	2	3	-	3	6	5	2	2	-
1693	S81 Offene Wunde des Unterschenkels	86	-	-	-	-	1	5	5	3	4	7	7	6	5	6	10	7	13	6	1	-	-
1694	S82 Fraktur des Unterschenkels, einschließlich des oberen Sprunggelenkes	5 822	1	1	-	4	73	124	151	215	350	473	552	640	629	575	533	457	464	416	113	42	5
1695	S83 Luxation, Verstauchung und Zerrung des Kniegelenkes und von Bändern des Kniegelenkes	2 378	-	-	1	10	107	201	196	214	313	258	209	169	124	123	122	162	114	45	8	2	-
1696	S84 Verletzung von Nerven in Höhe des Unterschenkels	20	-	-	-	-	1	-	1	1	-	5	1	1	1	2	-	3	-	3	1	-	-
1697	S85 Verletzung von Blutgefäßen in Höhe des Unterschenkels	5	-	-	-	-	1	-	-	1	1	-	-	-	-	-	-	2	-	-	-	-	-
1698	S86 Verletzung von Muskeln und Sehnen in Höhe des Unterschenkels	171	-	-	-	-	2	5	5	7	22	23	28	25	16	10	9	7	4	6	2	-	-
1699	S87 Zerquetschung des Unterschenkels	17	-	-	-	-	-	-	1	1	1	1	1	2	3	2	1	2	-	1	1	-	-
1700	S88 Traumatische Amputation am Unterschenkel	279	-	-	-	-	5	8	2	6	19	18	21	22	22	26	35	27	35	29	4	-	-
1701	S89 Sonstige und nicht näher bezeichnete Verletzungen des Unterschenkels	84	-	-	-	-	2	3	3	4	4	1	4	16	7	6	8	6	7	12	1	-	-
1702	S90-S99 Verletzungen der Knöchelregion und des Fußes	1 256	-	-	2	4	22	45	42	68	109	165	149	171	135	98	76	45	69	43	10	3	-
1703	S90 Oberflächliche Verletzung der Knöchelregion und des Fußes	20	-	-	-	-	1	2	-	-	1	2	3	1	1	4	2	-	2	1	-	-	-
1704	S91 Offene Wunde der Knöchelregion und des Fußes	20	-	-	-	-	1	1	-	1	2	-	2	4	2	1	4	2	-	-	-	-	-
1705	S92 Fraktur des Fußes (ausgenommen oberes Sprunggelenk)	861	-	-	-	2	17	33	33	51	83	121	111	118	99	60	41	28	39	18	5	2	-
1706	S93 Luxation, Verstauchung und Zerrung der Gelenke und Bänder in Höhe des oberen Sprunggelenkes und des Fußes	158	-	-	1	2	1	8	7	6	17	24	13	20	16	17	9	4	9	3	1	-	-
1707	S94 Verletzung von Nerven in Höhe des Knöchels und des Fußes	2	-	-	-	-	-	-	-	-	-	1	-	-	-	-	1	-	-	-	-	-	-
1708	S95 Verletzung von Blutgefäßen in Höhe des Knöchels und des Fußes	-	-	-	-	-	-	-	-	-	-	-	-	-	-	-	-	-	-	-	-	-	-
1709	S96 Verletzung von Muskeln und Sehnen in Höhe des Knöchels und des Fußes	25	-	-	-	-	-	-	-	2	2	4	5	1	3	1	1	2	2	1	1	-	-
1710	S97 Zerquetschung des oberen Sprunggelenkes und des Fußes	16	-	-	-	-	-	-	1	2	1	1	4	6	1	-	-	-	-	-	-	-	-
1711	S98 Traumatische Amputation am oberen Sprunggelenk und Fuß	63	-	-	1	-	2	-	-	3	1	2	7	7	5	5	7	3	8	10	1	1	-
1712	S99 Sonstige und nicht näher bezeichnete Verletzungen der Knöchelregion und des Fußes	91	-	-	-	-	-	1	1	3	2	10	4	14	8	10	11	6	9	10	2	-	-
1713	T00-T07 Verletzungen mit Beteiligung mehrerer Körperregionen	1 788	-	4	7	14	133	179	129	149	189	197	130	155	118	128	103	65	46	31	11	-	-
1714	T00 Oberflächliche Verletzungen mit Beteiligung mehrerer Körperregionen	13	-	-	-	-	1	-	-	-	-	-	-	1	1	-	1	1	3	2	3	-	-
1715	T01 Offene Wunden mit Beteiligung mehrerer Körperregionen	18	-	-	-	-	-	-	1	1	2	4	1	4	1	-	2	-	2	-	-	-	-
1716	T02 Frakturen mit Beteiligung mehrerer Körperregionen	434	-	-	1	1	36	33	22	44	45	50	36	39	29	33	21	20	18	6	-	-	-
1717	T03 Luxationen, Verstauchungen und Zerrungen mit Beteiligung mehrerer Körperregionen	9	-	-	-	-	-	-	1	1	2	-	-	1	1	3	-	-	-	-	-	-	-
1718	T04 Zerquetschungen mit Beteiligung mehrerer Körperregionen	23	-	-	1	1	-	1	3	1	5	2	2	1	1	2	1	1	1	-	-	-	-
1719	T05 Traumatische Amputationen mit Beteiligung mehrerer Körperregionen	33	-	-	1	-	-	-	-	-	2	2	-	3	3	5	5	3	6	1	2	-	-
1720	T06 Sonstige Verletzungen mit Beteiligung mehrerer Körperregionen, anderenorts nicht klassifiziert	148	-	-	1	7	10	21	23	3	12	14	7	17	6	12	5	2	3	4	1	-	-
1721	T07 Nicht näher bezeichnete multiple Verletzungen	1 110	-	4	3	5	86	124	79	99	121	125	84	89	76	73	68	38	13	18	5	-	-
1722	T08-T14 Verletzungen nicht näher bezeichneter Teile des Rumpfes, der Extremitäten oder anderer Körperregionen	1 258	-	3	2	5	20	34	42	42	67	68	87	107	105	116	113	149	125	116	41	15	1
1723	T08 Fraktur der Wirbelsäule, Höhe nicht näher bezeichnet	582	-	-	-	1	9	18	24	17	35	36	42	54	51	55	58	70	51	39	15	7	-
1724	T09 Sonstige Verletzungen der Wirbelsäule und des Rumpfes, Höhe nicht näher bezeichnet	105	-	-	-	-	3	6	5	2	8	4	10	9	11	9	12	11	9	3	3	-	-
1725	T10 Fraktur der oberen Extremität, Höhe nicht näher bezeichnet	77	-	-	-	-	-	-	4	3	2	3	5	8	10	9	5	8	9	9	1	1	-
1726	T11 Sonstige Verletzungen der oberen Extremität, Höhe nicht näher bezeichnet	31	-	1	-	-	-	-	-	3	1	1	2	2	1	1	2	2	6	8	-	1	-
1727	T12 Fraktur der unteren Extremität, Höhe nicht näher bezeichnet	128	-	-	-	1	4	3	4	5	7	5	9	9	11	13	10	17	13	13	2	2	-
1728	T13 Sonstige Verletzungen der unteren Extremität, Höhe nicht näher bezeichnet	79	-	-	-	-	1	1	-	5	2	3	7	5	3	7	5	13	8	12	5	2	-



**Vollstationäre Patienten und Patientinnen der Vorsorge- oder Rehabilitationseinrichtungen\*) 2004**  
**2 Nach Hauptdiagnose (dreistelliger ICD-Schlüssel) und Altersgruppen**

Lfd. Nr.	Pos.-Nr. der ICD-10 / Hauptdiagnose	Ins- gesamt <sup>1)</sup>	Davon im Alter von ... bis unter ... Jahre																				
			unter 1	1 - 5	5 - 10	10 - 15	15 - 20	20 - 25	25 - 30	30 - 35	35 - 40	40 - 45	45 - 50	50 - 55	55 - 60	60 - 65	65 - 70	70 - 75	75 - 80	80 - 85	85 - 90	90 - 95	95 u. älter
			Anzahl																				
1729	T14 Verletzung an einer nicht näher bezeichneten Körperregion	256	-	2	2	3	3	6	5	7	12	16	12	20	18	22	21	28	29	32	15	2	1
1730	T15-T19 Folgen des Eindringens eines Fremdkörpers durch eine natürliche Körperöffnung	13	-	1	-	-	-	-	-	-	-	-	1	2	-	-	1	2	3	3	-	-	-
1731	T15 Fremdkörper im äußeren Auge	-	-	-	-	-	-	-	-	-	-	-	-	-	-	-	-	-	-	-	-	-	-
1732	T16 Fremdkörper im Ohr	3	-	-	-	-	-	-	-	-	-	-	-	-	-	-	1	1	-	1	-	-	-
1733	T17 Fremdkörper in den Atemwegen	5	-	1	-	-	-	-	-	-	-	-	-	1	-	-	-	-	2	1	-	-	-
1734	T18 Fremdkörper im Verdauungstrakt	5	-	-	-	-	-	-	-	-	-	-	-	1	1	-	-	1	1	1	-	-	-
1735	T19 Fremdkörper im Urogenitaltrakt	-	-	-	-	-	-	-	-	-	-	-	-	-	-	-	-	-	-	-	-	-	-
1736	T20-T31 Verbrennungen oder Verätzungen	259	-	1	3	5	16	15	17	18	24	36	34	29	19	14	14	6	2	5	-	1	-
1737	T20-T25 Verbrennungen oder Verätzungen der äußeren Körperoberfläche, Lokalisation bezeichnet	73	-	1	3	1	4	4	4	3	6	7	10	9	5	5	5	1	2	2	-	1	-
1738	T20 Verbrennung oder Verätzung des Kopfes und des Halses	15	-	-	1	-	-	2	1	1	1	2	2	-	2	1	1	-	-	1	-	-	-
1739	T21 Verbrennung oder Verätzung des Rumpfes	17	-	1	1	-	-	-	1	1	1	2	4	3	1	-	1	1	-	-	-	-	-
1740	T22 Verbrennung oder Verätzung der Schulter und des Armes, ausgenommen Handgelenk und Hand	8	-	-	-	-	1	1	-	-	2	-	-	2	-	-	1	-	1	-	-	-	-
1741	T23 Verbrennung oder Verätzung des Handgelenkes und der Hand	5	-	-	-	-	-	-	-	-	2	-	2	-	-	1	-	-	-	-	-	-	-
1742	T24 Verbrennung oder Verätzung der Hüfte und des Beines, ausgenommen Knöchelregion und Fuß	17	-	-	-	1	3	1	-	1	-	2	1	3	-	2	1	-	1	-	-	1	-
1743	T25 Verbrennung oder Verätzung der Knöchelregion und des Fußes	11	-	-	1	-	-	-	2	-	-	1	1	1	2	1	1	-	-	1	-	-	-
1744	T26-T28 Verbrennungen oder Verätzungen, die auf das Auge und auf innere Organe begrenzt sind	7	-	-	-	-	-	-	-	-	1	2	-	2	-	1	1	-	-	-	-	-	-
1745	T26 Verbrennung oder Verätzung, begrenzt auf das Auge und seine Anhangsgebilde	2	-	-	-	-	-	-	-	-	-	-	-	1	-	-	1	-	-	-	-	-	-
1746	T27 Verbrennung oder Verätzung der Atemwege	2	-	-	-	-	-	-	-	-	-	2	-	-	-	-	-	-	-	-	-	-	-
1747	T28 Verbrennung oder Verätzung sonstiger innerer Organe	3	-	-	-	-	-	-	-	-	1	-	-	1	-	1	-	-	-	-	-	-	-
1748	T29-T31 Verbrennungen oder Verätzungen mehrerer und nicht näher bezeichneter Körperregionen	179	-	-	-	4	12	11	13	15	17	27	24	18	14	8	8	5	-	3	-	-	-
1749	T29 Verbrennungen oder Verätzungen mehrerer Körperregionen	89	-	-	-	3	5	5	5	7	10	12	10	13	6	5	3	4	-	1	-	-	-
1750	T30 Verbrennung oder Verätzung, Körperregion nicht näher bezeichnet	76	-	-	-	1	6	5	7	6	6	13	12	4	7	3	5	-	-	1	-	-	-
1751	T31 Verbrennungen, klassifiziert nach dem Ausmaß der betroffenen Körperoberfläche	14	-	-	-	-	1	1	1	2	1	2	2	1	1	-	-	1	-	1	-	-	-
1752	T33-T35 Erfrierungen	29	-	1	-	-	-	-	-	1	2	4	1	2	2	2	1	4	2	6	-	1	-
1753	T33 Oberflächliche Erfrierung	6	-	-	-	-	-	-	-	-	1	2	-	-	1	-	1	-	1	-	-	-	-
1754	T34 Erfrierung mit Gewebsnekrose	14	-	-	-	-	-	-	-	1	-	1	-	1	1	1	1	3	1	3	-	1	-
1755	T35 Erfrierung mit Beteiligung mehrerer Körperregionen und nicht näher bezeichnete Erfrierung	9	-	1	-	-	-	-	-	-	1	1	1	1	-	1	-	-	1	2	-	-	-
1756	T36-T50 Vergiftungen durch Arzneimittel, Drogen und biologisch aktive Substanzen	64	1	1	-	1	-	2	-	1	3	3	4	4	7	7	12	7	5	5	-	1	-
1757	T36 Vergiftung durch systemisch wirkende Antibiotika	-	-	-	-	-	-	-	-	-	-	-	-	-	-	-	-	-	-	-	-	-	-
1758	T37 Vergiftung durch sonstige systemisch wirkende Antiinfektiva und Antiparasitika	-	-	-	-	-	-	-	-	-	-	-	-	-	-	-	-	-	-	-	-	-	-
1759	T38 Vergiftung durch Hormone und deren synthetische Ersatzstoffe und Antagonisten, anderenorts nicht klassifiziert	1	-	-	-	-	-	-	-	-	-	-	-	-	-	-	1	-	-	-	-	-	-
1760	T39 Vergiftung durch nichtopioidhaltige Analgetika, Antipyretika und Antirheumatika	1	-	-	-	-	-	-	-	-	-	-	-	-	-	-	-	-	1	-	-	-	-
1761	T40 Vergiftung durch Betäubungsmittel und Psychodysleptika (Halluzinogene)	5	-	-	-	-	-	2	-	-	-	1	1	-	1	-	-	-	-	-	-	-	-
1762	T41 Vergiftung durch Anästhetika und therapeutische Gase	1	-	-	-	-	-	-	-	-	-	-	1	-	-	-	-	-	-	-	-	-	-
1763	T42 Vergiftung durch Antiepileptika, Sedativa, Hypnotika und Antiparkinsonmittel	6	-	-	-	-	-	-	-	-	-	-	-	1	-	1	1	2	-	1	-	-	-
1764	T43 Vergiftung durch psychotrope Substanzen, anderenorts nicht klassifiziert	6	1	1	-	1	-	-	-	1	-	1	-	-	-	-	-	-	-	1	-	-	-
1765	T44 Vergiftung durch primär auf das autonome Nervensystem wirkende Arzneimittel	4	-	-	-	-	-	-	-	-	-	-	-	-	3	-	-	1	-	-	-	-	-
1766	T45 Vergiftung durch primär systemisch und auf das Blut wirkende Mittel, anderenorts nicht klassifiziert	8	-	-	-	-	-	-	-	-	2	1	1	-	-	1	1	-	-	2	-	-	-
1767	T46 Vergiftung durch primär auf das Herz-Kreislaufsystem wirkende Mittel	2	-	-	-	-	-	-	-	-	-	-	-	-	-	-	1	1	-	-	-	-	-
1768	T47 Vergiftung durch primär auf den Magen-Darmtrakt wirkende Mittel	-	-	-	-	-	-	-	-	-	-	-	-	-	-	-	-	-	-	-	-	-	-
1769	T48 Vergiftung durch primär auf die glatte Muskulatur, die Skelettmuskulatur und das Atmungssystem wirkende Mittel	15	-	-	-	-	-	-	-	-	1	-	-	-	2	4	4	2	1	1	-	-	-



**Vollstationäre Patienten und Patientinnen der Vorsorge- oder Rehabilitationseinrichtungen\*) 2004**  
**2 Nach Hauptdiagnose (dreistelliger ICD-Schlüssel) und Altersgruppen**

Lfd. Nr.	Pos.-Nr. der ICD-10 / Hauptdiagnose	Ins- gesamt <sup>1)</sup>	Davon im Alter von ... bis unter ... Jahre																					
			unter 1	1 - 5	5 - 10	10 - 15	15 - 20	20 - 25	25 - 30	30 - 35	35 - 40	40 - 45	45 - 50	50 - 55	55 - 60	60 - 65	65 - 70	70 - 75	75 - 80	80 - 85	85 - 90	90 - 95	95 u. älter	
Anzahl																								
1770	T49 Vergiftung durch primär auf Haut und Schleimhäute wirkende und in der Augen-, der Hals-Nasen-Ohren- und der Zahnheilkunde angewendete Mittel zur topischen Anwendung	2	-	-	-	-	-	-	-	-	-	-	-	-	-	1	1	-	-	-	-	-	-	-
1771	T50 Vergiftung durch Diuretika und sonstige und nicht näher bezeichnete Arzneimittel, Drogen und biologisch aktive Substanzen	13	-	-	-	-	-	-	-	-	-	-	1	3	1	-	3	1	3	-	-	1	-	-
1772	T51-T65 Toxische Wirkungen von vorwiegend nicht medizinisch verwendeten Substanzen	56	-	-	3	-	1	-	1	3	3	5	1	6	5	9	6	3	4	3	3	-	-	-
1773	T51 Toxische Wirkung von Alkohol	6	-	-	-	-	-	-	-	-	-	1	-	1	1	1	-	-	2	-	-	-	-	-
1774	T52 Toxische Wirkung von organischen Lösungsmitteln	1	-	-	-	-	-	-	-	-	-	1	-	-	-	-	-	-	-	-	-	-	-	-
1775	T53 Toxische Wirkung von halogenierten aliphatischen und aromatischen Kohlenwasserstoffen	2	-	-	-	-	-	-	-	-	1	1	-	-	-	-	-	-	-	-	-	-	-	-
1776	T54 Toxische Wirkung von ätzenden Substanzen	4	-	-	-	-	-	-	-	-	-	-	-	-	-	1	-	1	1	1	-	-	-	-
1777	T55 Toxische Wirkung von Seifen und Detergenzien	-	-	-	-	-	-	-	-	-	-	-	-	-	-	-	-	-	-	-	-	-	-	-
1778	T56 Toxische Wirkung von Metallen	4	-	-	-	-	-	-	-	-	-	-	-	-	1	2	1	-	-	-	-	-	-	-
1779	T57 Toxische Wirkung von sonstigen anorganischen Substanzen	1	-	-	-	-	-	-	-	-	-	-	-	-	-	-	1	-	-	-	-	-	-	-
1780	T58 Toxische Wirkung von Kohlenmonoxid	3	-	-	-	-	-	-	-	-	-	-	-	1	1	1	-	-	-	-	-	-	-	-
1781	T59 Toxische Wirkung sonstiger Gase, Dämpfe oder sonstigen Rauches	6	-	-	-	-	-	-	-	2	-	1	-	-	1	-	1	-	-	1	-	-	-	-
1782	T60 Toxische Wirkung von Schädlingsbekämpfungsmitteln (Pestiziden)	1	-	-	-	-	-	-	-	-	-	-	-	-	1	-	-	-	-	-	-	-	-	-
1783	T61 Toxische Wirkung schädlicher Substanzen, die mit eßbaren Meerestieren aufgenommen wurden	6	-	-	-	-	-	-	-	1	-	1	-	-	-	2	2	-	-	-	-	-	-	-
1784	T62 Toxische Wirkung sonstiger schädlicher Substanzen, die mit der Nahrung aufgenommen wurden	1	-	-	-	-	-	-	-	-	-	-	-	-	-	-	-	1	-	-	-	-	-	-
1785	T63 Toxische Wirkung durch Kontakt mit giftigen Tieren	14	-	-	3	-	1	-	1	-	1	1	-	3	-	1	-	-	-	1	2	-	-	-
1786	T64 Toxische Wirkung von Aflatoxin und sonstigem Mykotoxin in kontaminierten Lebensmitteln	-	-	-	-	-	-	-	-	-	-	-	-	-	-	-	-	-	-	-	-	-	-	-
1787	T65 Toxische Wirkung sonstiger und nicht näher bezeichneter Substanzen	7	-	-	-	-	-	-	-	-	-	-	1	1	-	1	2	1	-	-	1	-	-	-
1788	T66-T78 Sonstige und nicht näher bezeichnete Schäden durch äußere Ursachen	1 468	2	104	233	141	10	18	83	217	271	167	60	30	26	39	25	22	9	7	2	1	-	-
1789	T66 Nicht näher bezeichnete Schäden durch Strahlung	12	-	-	-	-	-	-	-	-	-	-	-	1	-	6	2	2	-	-	-	-	1	-
1790	T67 Schäden durch Hitze und Sonnenlicht	1	-	-	-	-	-	-	-	-	-	-	-	1	-	-	-	-	-	-	-	-	-	-
1791	T68 Hypothermie	1	-	-	-	1	-	-	-	-	-	-	-	-	-	-	-	-	-	-	-	-	-	-
1792	T69 Sonstige Schäden durch niedrige Temperatur	8	-	-	-	-	-	-	-	-	-	-	2	-	-	2	-	1	-	2	1	-	-	-
1793	T70 Schäden durch Luft- und Wasserdruck	16	-	-	2	-	-	-	-	-	1	3	-	-	1	2	3	-	1	3	-	-	-	-
1794	T71 Erstickung	5	-	-	-	1	-	-	-	-	-	-	-	-	1	-	2	-	1	-	-	-	-	-
1795	T73 Schäden durch sonstigen Mangel	627	-	1	7	1	-	11	62	160	193	119	32	15	10	8	-	5	2	-	-	-	-	-
1796	T74 Mißbrauch von Personen	24	-	2	6	6	2	-	-	1	1	1	3	-	-	-	-	1	1	-	-	-	-	-
1797	T75 Schäden durch sonstige äußere Ursachen	26	-	5	1	-	1	2	1	-	2	2	2	1	1	4	1	2	1	-	-	-	-	-
1798	T78 Unerwünschte Nebenwirkungen, anderenorts nicht klassifiziert	748	2	96	217	132	7	5	20	56	74	42	21	11	14	17	17	11	3	2	1	-	-	-
1799	T79 Bestimmte Frühkomplikationen eines Traumas, anderenorts nicht klassifiziert	128	-	1	-	1	2	1	-	3	8	7	8	5	8	14	11	21	12	18	2	4	2	2
1800	T80-T88 Komplikationen bei chirurgischen Eingriffen und medizinischer Behandlung, anderenorts nicht klassifiziert	13 717	1	-	3	1	9	17	39	45	133	215	376	680	912	1 624	2 412	2 633	2 513	1 655	345	84	12	12
1801	T80 Komplikationen nach Infusion, Transfusion oder Injektion zu therapeutischen Zwecken	27	-	-	-	-	-	-	-	2	4	2	-	4	2	3	4	4	1	1	-	-	-	-
1802	T81 Komplikationen bei Eingriffen, anderenorts nicht klassifiziert	523	-	-	1	-	3	1	10	9	13	27	36	38	48	72	61	69	76	43	11	4	1	1
1803	T82 Komplikationen durch Prothesen, Implantate oder Transplantate im Herzen und in den Gefäßen	160	-	-	-	-	-	-	-	-	4	1	5	13	14	20	38	20	26	16	2	1	-	-
1804	T83 Komplikationen durch Prothesen, Implantate oder Transplantate im Urogenitaltrakt	17	-	-	-	-	-	-	-	-	1	-	-	2	2	3	2	1	-	6	-	-	-	-
1805	T84 Komplikationen durch orthopädische Endoprothesen, Implantate oder Transplantate	12 520	1	-	-	-	3	11	26	31	95	154	302	582	807	1 460	2 233	2 479	2 359	1 557	325	77	11	11
1806	T85 Komplikationen durch sonstige interne Prothesen, Implantate oder Transplantate	158	-	-	-	-	-	2	1	-	1	11	6	9	10	25	33	29	16	12	3	-	-	-
1807	T86 Versagen und Abstoßung von transplantierten Organen und Geweben	21	-	-	-	-	-	-	2	-	2	-	1	5	1	5	3	-	2	-	-	-	-	-
1808	T87 Komplikationen, die für Replantation und Amputation bezeichnend sind	92	-	-	-	-	-	-	-	-	3	9	6	7	8	13	18	9	9	9	-	1	-	-
1809	T88 Sonstige Komplikationen bei chirurgischen Eingriffen und medizinischer Behandlung, anderenorts nicht klassifiziert	199	-	-	2	1	3	3	-	3	10	11	20	20	20	23	20	22	24	11	4	1	-	-
1810	T89 Sonstige Komplikationen eines Traumas, anderenorts nicht klassifiziert	21	-	-	-	-	-	-	-	2	4	1	-	3	4	-	-	3	1	3	-	-	-	-



## 2 Nach Hauptdiagnose (dreistelliger ICD-Schlüssel) und Altersgruppen

Lfd. Nr.	Pos.-Nr. der ICD-10 / Hauptdiagnose	Ins- gesamt <sup>1)</sup>	Davon im Alter von ... bis unter ... Jahre																						
			unter 1	1 - 5	5 - 10	10 - 15	15 - 20	20 - 25	25 - 30	30 - 35	35 - 40	40 - 45	45 - 50	50 - 55	55 - 60	60 - 65	65 - 70	70 - 75	75 - 80	80 - 85	85 - 90	90 - 95	95 u. älter		
		Anzahl																							
1811	T90-T98 Folgen von Verletzungen, Vergiftungen und sonstigen Auswirkungen äußerer Ursachen	1 775	-	1	4	3	26	26	32	58	73	109	103	135	108	111	140	100	332	339	62	11	2		
1812	T90 Folgen von Verletzungen des Kopfes	193	-	1	3	1	16	5	6	5	9	8	11	8	7	12	18	11	36	32	4	-	-		
1813	T91 Folgen von Verletzungen des Halses und des Rumpfes	152	-	-	-	-	3	3	2	8	5	19	16	20	15	10	10	5	16	17	2	1	-		
1814	T92 Folgen von Verletzungen der oberen Extremität	248	-	-	1	-	2	4	5	5	12	18	15	24	10	14	14	15	51	50	5	2	1		
1815	T93 Folgen von Verletzungen der unteren Extremität	709	-	-	-	2	5	11	18	32	39	55	52	69	66	52	57	31	88	106	20	6	-		
1816	T94 Folgen von Verletzungen mehrerer oder nicht näher bezeichneter Körperregionen	158	-	-	-	-	2	2	-	5	4	4	3	8	4	6	20	20	41	32	9	-	-		
1817	T95 Folgen von Verbrennungen, Verätzungen oder Erfrierungen	11	-	-	-	-	-	1	-	1	1	2	4	-	-	-	1	-	-	1	-	-	-		
1818	T96 Folgen einer Vergiftung durch Arzneimittel, Drogen und biologisch aktive Substanzen	4	-	-	-	-	-	-	-	-	1	-	-	-	-	-	1	-	2	-	-	-	-		
1819	T97 Folgen toxischer Wirkungen von vorwiegend nicht medizinisch verwendeten Substanzen	-	-	-	-	-	-	-	-	-	-	-	-	-	-	-	-	-	-	-	-	-	-		
1820	T98 Folgen sonstiger und nicht näher bezeichneter Wirkungen äußerer Ursachen	300	-	-	-	-	-	-	1	2	2	3	2	6	6	17	19	18	98	101	22	2	1		
1821	Z00-Z99 Faktoren, die den Gesundheitszustand beeinflussen und zur Inanspruchnahme des Gesundheitswesens führen	45 222	231	3 470	3 263	1 332	156	173	420	992	1 593	1 413	1 653	2 503	2 873	4 734	6 215	5 592	4 900	2 899	548	128	40		
1822	Z00-Z13 Personen, die das Gesundheitswesen zur Untersuchung und Abklärung in Anspruch nehmen	109	1	-	-	-	-	3	3	6	11	12	13	7	10	11	10	7	7	6	1	1	-		
1823	Z00 Allgemeinuntersuchung und Abklärung bei Personen ohne Beschwerden oder angegebene Diagnose	45	-	-	-	-	-	3	2	3	6	6	7	5	3	4	3	1	1	1	-	-	-		
1824	Z01 Beschwerden oder angegebene Diagnose	1	-	-	-	-	-	-	-	-	-	-	-	-	-	1	-	-	-	-	-	-	-		
1825	Z02 Untersuchung und Konsultation aus administrativen Gründen	-	-	-	-	-	-	-	-	-	-	-	-	-	-	-	-	-	-	-	-	-	-		
1826	Z03 Ärztliche Beobachtung und Beurteilung von Verdachtsfällen	7	-	-	-	-	-	-	-	1	-	-	-	-	-	1	1	1	1	1	1	-	-		
1827	Z04 Untersuchung und Beobachtung aus sonstigen Gründen	5	1	-	-	-	-	-	-	1	-	-	-	-	-	2	1	-	-	-	-	-	-		
1828	Z08 Nachuntersuchung nach Behandlung wegen bösartiger Neubildung	6	-	-	-	-	-	-	-	-	-	1	-	-	1	1	-	1	1	-	-	1	-		
1829	Z09 bösartigen Neubildungen	27	-	-	-	-	-	-	-	1	1	-	-	-	6	2	5	4	4	4	-	-	-		
1830	Z10 Allgemeine Reihenuntersuchung bestimmter Bevölkerungsgruppen	16	-	-	-	-	-	-	1	3	2	3	5	2	-	-	-	-	-	-	-	-	-		
1831	Z11 Spezielles Verfahren zur Untersuchung auf infektiöse und parasitäre Krankheiten	-	-	-	-	-	-	-	-	-	-	-	-	-	-	-	-	-	-	-	-	-	-		
1832	Z12 Spezielles Verfahren zur Untersuchung auf Neubildungen	2	-	-	-	-	-	-	-	-	-	1	1	-	-	-	-	-	-	-	-	-	-		
1833	Z13 Spezielles Verfahren zur Untersuchung auf sonstige Krankheiten oder Störungen	-	-	-	-	-	-	-	-	-	-	-	-	-	-	-	-	-	-	-	-	-	-		
1834	Z20-Z29 Personen mit potentiellen Gesundheitsrisiken hinsichtlich übertragbarer Krankheiten	37	-	1	1	-	-	1	2	1	8	5	6	1	1	2	2	2	3	1	-	-	-		
1835	Z20 Kontakt mit und Exposition gegenüber übertragbaren Krankheiten	4	-	-	-	-	-	-	-	-	-	-	-	-	-	1	-	3	-	-	-	-	-		
1836	Z21 Asymptomatische HIV-Infektion (Humane Immundefizienz-Virusinfektion)	18	-	-	1	-	-	-	-	1	8	2	4	1	-	-	1	-	-	-	-	-	-		
1837	Z22 Keimträger von Infektionskrankheiten	4	-	-	-	-	-	1	-	-	-	-	1	-	-	1	-	-	-	1	-	-	-		
1838	Z23 Notwendigkeit der Impfung (Immunisierung) gegen einzelne bakterielle Krankheiten	-	-	-	-	-	-	-	-	-	-	-	-	-	-	-	-	-	-	-	-	-	-		
1839	Z24 Notwendigkeit der Impfung (Immunisierung) gegen bestimmte einzelne Viruskrankheiten	2	-	-	-	-	-	-	1	-	-	-	1	-	-	-	-	-	-	-	-	-	-		
1840	Z25 Notwendigkeit der Impfung (Immunisierung) gegen andere einzelne Viruskrankheiten	5	-	-	-	-	-	-	-	-	-	2	-	-	1	-	1	1	-	-	-	-	-		
1841	Z26 Notwendigkeit der Impfung (Immunisierung) gegen andere einzelne Infektionskrankheiten	-	-	-	-	-	-	-	-	-	-	-	-	-	-	-	-	-	-	-	-	-	-		
1842	Z27 Notwendigkeit der Impfung (Immunisierung) gegen Kombinationen von Infektionskrankheiten	-	-	-	-	-	-	-	-	-	-	-	-	-	-	-	-	-	-	-	-	-	-		
1843	Z28 Nicht durchgeführte Impfung [Immunisierung]	-	-	-	-	-	-	-	-	-	-	-	-	-	-	-	-	-	-	-	-	-	-		
1844	Z29 Notwendigkeit von anderen prophylaktischen Maßnahmen	4	-	1	-	-	-	-	1	-	-	1	-	-	1	-	-	-	-	-	-	-	-		
1845	Z30-Z39 Personen, die das Gesundheitswesen im Zusammenhang mit Problemen der Reproduktion in Anspruch nehmen	40	-	1	4	-	-	1	11	8	6	3	-	2	-	1	-	-	2	1	-	-	-		
1846	Z30 Kontrazeptive Maßnahmen	2	-	-	-	-	-	-	-	1	-	-	-	1	-	-	-	-	-	-	-	-	-		
1847	Z31 Fertilisationsfördernde Maßnahmen	2	-	-	1	-	-	-	-	-	-	-	-	1	-	-	-	-	-	-	-	-	-		
1848	Z32 Untersuchung und Test zur Feststellung einer Schwangerschaft	3	-	-	-	-	-	-	2	-	1	-	-	-	-	-	-	-	-	-	-	-	-		
1849	Z34 Überwachung einer normalen Schwangerschaft	14	-	-	-	-	-	-	6	4	1	2	-	-	-	-	-	-	-	1	-	-	-		
1850	Z35 Überwachung einer Risikoschwangerschaft	7	-	-	-	-	-	1	-	1	1	1	-	-	-	1	-	-	2	-	-	-	-		
1851	Z36 Pränatales Screening	1	-	-	1	-	-	-	-	-	-	-	-	-	-	-	-	-	-	-	-	-	-		
1852	Z37 Resultat der Entbindung	3	-	1	2	-	-	-	-	-	-	-	-	-	-	-	-	-	-	-	-	-	-		



## 2 Nach Hauptdiagnose (dreistelliger ICD-Schlüssel) und Altersgruppen

Lfd. Nr.	Pos.-Nr. der ICD-10 / Hauptdiagnose	Ins-gesamt <sup>1)</sup>	Davon im Alter von ... bis unter ... Jahre																						
			unter 1	1 - 5	5 - 10	10 - 15	15 - 20	20 - 25	25 - 30	30 - 35	35 - 40	40 - 45	45 - 50	50 - 55	55 - 60	60 - 65	65 - 70	70 - 75	75 - 80	80 - 85	85 - 90	90 - 95	95 u. älter		
			Anzahl																						
1853	Z38 Lebendgeborene nach dem Geburtsort	-	-	-	-	-	-	-	-	-	-	-	-	-	-	-	-	-	-	-	-	-	-		
1854	Z39 Postpartale Betreuung und Untersuchung der Mutter	-	-	-	-	-	-	-	-	-	-	-	-	-	-	-	-	-	-	-	-	-	-		
1855	Z40-Z54 Personen, die das Gesundheitswesen zum Zwecke spezifischer Maßnahmen und zur medizinischen Betreuung in Anspruch nehmen	1 135	1	10	11	4	3	5	7	23	41	84	63	99	111	131	123	100	130	135	42	9	-		
1856	Z40 Prophylaktische Operation	21	-	-	-	-	-	-	-	-	1	-	3	2	3	1	3	3	2	3	-	-	-		
1857	Z41 Maßnahmen aus anderen Gründen als der Wiederherstellung des Gesundheitszustandes	20	-	-	-	-	-	1	-	-	-	1	1	2	1	4	1	4	1	4	-	-	-		
1858	Z42 Nachbehandlung unter Anwendung plastischer Chirurgie	13	-	-	-	-	1	-	-	-	-	1	1	2	-	1	4	3	-	-	-	-	-		
1859	Z43 Versorgung künstlicher Körperöffnungen	34	1	3	-	-	-	-	-	1	-	-	1	3	4	3	8	5	3	2	-	-	-		
1860	Z44 Versorgen mit und Anpassen einer Ektoprothese	76	-	-	-	-	1	1	3	1	1	3	4	6	10	14	14	8	6	3	1	-	-		
1861	Z45 Anpassung und Handhabung eines implantierten medizinischen Gerätes	27	-	-	1	-	-	-	-	-	1	1	1	1	3	4	5	3	-	7	-	-	-		
1862	Z46 Versorgen mit und Anpassen von anderen medizinischen Geräten oder Hilfsmitteln	5	-	-	-	-	-	-	-	-	-	-	-	1	-	1	1	1	1	-	-	-	-		
1863	Z47 Andere orthopädische Nachbehandlung	209	-	-	-	2	1	1	1	-	3	4	3	4	4	3	3	4	62	80	26	8	-		
1864	Z48 Andere Nachbehandlung nach chirurgischem Eingriff	333	-	-	-	-	-	-	3	5	7	23	16	29	42	56	45	39	41	21	5	1	-		
1865	Z49 Dialysebehandlung	22	-	-	-	-	-	-	-	1	4	2	-	3	6	1	1	1	-	2	1	-	-		
1866	Z50 Rehabilitationsmaßnahmen	217	-	5	7	1	-	2	-	10	20	41	29	38	23	21	11	5	-	1	-	-	-		
1867	Z51 Sonstige medizinische Behandlung	37	-	2	1	1	-	-	-	1	2	4	-	2	4	5	8	3	-	3	1	-	-		
1868	Z52 Spender von Organen oder Geweben	23	-	-	1	-	-	-	-	2	1	4	3	2	1	5	3	1	-	-	-	-	-		
1869	Z53 Personen, die Einrichtungen des Gesundheitswesens wegen spezifischer Maßnahmen aufgesucht haben, die aber nicht durchgeführt wurden	1	-	-	-	-	-	-	-	-	-	-	-	1	-	-	-	-	-	-	-	-	-		
1870	Z54 Rekonvaleszenz	97	-	-	1	-	-	-	-	2	1	-	1	3	10	12	16	20	14	9	8	-	-		
1871	Z55-Z65 Personen mit potentiellen Gesundheitsrisiken aufgrund sozioökonomischer oder psychosozialer Umstände	1 881	5	333	544	267	24	13	58	163	242	131	58	20	5	7	4	2	2	3	-	-	-		
1872	Z55 Kontakтанlässe mit Bezug auf die Ausbildung	3	-	-	-	-	-	-	-	-	-	-	-	-	-	-	1	-	1	1	-	-	-		
1873	Z56 Kontakтанlässe mit Bezug auf das Berufsleben	4	-	-	-	-	-	-	-	-	2	-	1	1	-	-	-	-	-	-	-	-	-		
1874	Z57 Berufliche Exposition gegenüber Risikofaktoren	3	-	-	-	-	-	-	-	-	-	-	-	1	-	1	-	-	-	-	-	-	-		
1875	Z58 Kontakтанlässe mit Bezug auf die physikalische Umwelt	3	-	-	-	-	-	-	-	-	-	-	-	-	-	-	-	-	-	-	-	-	-		
1876	Z59 Kontakтанlässe mit Bezug auf das Wohnumfeld oder die wirtschaftliche Lage	1	-	-	-	-	-	-	1	-	-	-	-	-	-	-	-	-	-	-	-	-	-		
1877	Z60 Kontakтанlässe mit Bezug auf die soziale Umgebung	108	-	8	44	27	-	-	2	8	11	4	3	-	-	1	-	-	-	-	-	-	-		
1878	Z61 Kontakтанlässe mit Bezug auf Kindheitserlebnisse	61	-	9	15	14	-	1	4	6	4	3	-	1	1	1	1	-	-	-	-	-	-		
1879	Z62 Andere Kontakтанlässe mit Bezug auf die Erziehung	135	-	2	8	4	-	3	9	30	38	29	12	-	-	-	-	-	-	-	-	-	-		
1880	Z63 Andere Kontakтанlässe mit Bezug auf den engeren Familienkreis	1 558	5	312	475	222	24	9	41	119	187	95	41	17	4	4	1	-	1	1	-	-	-		
1881	Z64 Kontakтанlässe mit Bezug auf bestimmte psychosoziale Umstände	3	-	1	1	-	-	-	-	-	-	-	1	-	-	-	-	-	-	-	-	-	-		
1882	Z65 Kontakтанlässe mit Bezug auf andere psychosoziale Umstände	5	-	1	1	-	-	-	1	-	-	-	-	-	-	-	1	-	1	-	-	-	-		
1883	Z70-Z76 Personen, die das Gesundheitswesen aus sonstigen Gründen in Anspruch nehmen	10 600	216	2 765	2 391	927	84	66	213	583	818	488	304	371	167	215	268	212	202	155	35	17	36		
1884	Z70 Beratung in Bezug auf Sexualeinstellung, -verhalten oder -orientierung	-	-	-	-	-	-	-	-	-	-	-	-	-	-	-	-	-	-	-	-	-	-		
1885	Z71 Personen, die das Gesundheitswesen zum Zwecke anderer Beratung oder ärztl. Konsultation in Anspruch nehmen, anderenorts nicht klassifiziert	2	-	-	-	-	-	-	-	1	-	-	-	-	-	-	-	-	-	-	1	-	-		
1886	Z72 Probleme mit Bezug auf die Lebensführung	105	-	1	4	3	1	-	4	9	17	14	20	8	8	5	8	2	-	1	-	-	-		
1887	Z73 Probleme mit Bezug auf Schwierigkeiten bei der Lebensbewältigung	1 497	1	12	24	8	6	17	88	284	372	223	106	65	59	46	69	52	32	23	7	3	-		
1888	Z74 Probleme mit Bezug auf Pflegebedürftigkeit	28	-	-	-	-	-	-	-	-	-	1	1	2	1	1	2	2	4	9	4	1	-		
1889	Z75 Probleme mit Bezug auf medizinische Betreuungsmöglichkeiten oder andere Gesundheitsversorgung	143	2	53	59	29	-	-	-	-	-	-	-	-	-	-	-	-	-	-	-	-	-		
1890	Z76 Personen, die das Gesundheitswesen aus sonstigen Gründen in Anspruch nehmen	8 825	213	2 699	2 304	887	77	49	121	289	429	250	177	296	99	163	189	156	166	122	23	13	36		
1891	Z80-Z99 Personen mit potentiellen Gesundheitsrisiken aufgrund der Familien- oder Eigenanamnese und bestimmte Zustände, die den Gesundheitszustand beeinflussen	31 420	8	360	312	134	45	84	126	208	467	690	1 209	2 003	2 579	4 367	5 808	5 269	4 554	2 598	470	101	4		
1892	Z80 Bösartige Neubildung in der Familienanamnese	1	-	-	-	-	-	-	-	-	-	-	-	-	-	-	-	1	-	-	-	-	-		
1893	Z81 Psychische Krankheiten oder Verhaltensstörungen in der Familienanamnese	6	-	-	1	2	-	-	1	1	1	-	-	-	-	-	-	-	-	-	-	-	-		
1894	Z82 Bestimmte Behinderungen oder chronische Krankheiten in der Familienanamnese, die zu Schädigung oder Behinderung führen	10	-	2	4	1	-	-	-	-	1	2	-	-	-	-	-	-	-	-	-	-	-		



**Vollstationäre Patienten und Patientinnen der Vorsorge- oder Rehabilitationseinrichtungen\*) 2004**  
**2 Nach Hauptdiagnose (dreistelliger ICD-Schlüssel) und Altersgruppen**

Lfd. Nr.	Pos.-Nr. der ICD-10 / Hauptdiagnose	Ins- gesamt <sup>1)</sup>	Davon im Alter von ... bis unter ... Jahre																				
			unter 1	1 - 5	5 - 10	10 - 15	15 - 20	20 - 25	25 - 30	30 - 35	35 - 40	40 - 45	45 - 50	50 - 55	55 - 60	60 - 65	65 - 70	70 - 75	75 - 80	80 - 85	85 - 90	90 - 95	95 u. älter
			Anzahl																				
1895	Z83 Andere spezifische Krankheiten in der Familienanamnese	13	-	8	1	2	1	-	-	-	1	-	-	-	-	-	-	-	-	-	-	-	-
1896	Z84 Andere Krankheiten oder Zustände in der Familienanamnese	643	8	317	233	59	1	-	5	8	2	-	1	-	1	-	2	3	1	2	-	-	-
1897	Z85 Bösartige Neubildung in der Eigenanamnese	91	-	-	-	-	-	5	2	1	7	3	5	12	10	21	11	8	1	2	-	1	-
1898	Z86 Bestimmte andere Krankheiten in der Eigenanamnese	144	-	14	55	44	-	-	-	4	4	6	2	1	2	-	1	2	4	3	2	-	-
1899	Z87 Andere Krankheiten oder Zustände in der Eigenanamnese	94	-	3	6	4	1	-	1	2	2	2	-	3	2	1	4	5	23	27	8	-	-
1900	Z88 Allergie gegenüber Arzneimitteln, Drogen oder biologisch aktiven Substanzen in der Eigenanamnese	42	-	-	-	-	-	1	3	1	2	6	1	5	2	5	3	3	5	1	4	-	-
1901	Z89 Extremitätenverlust	792	-	-	-	-	-	2	3	2	6	11	22	22	26	75	90	85	190	222	27	9	-
1902	Z90 Verlust von Organen, anderenorts nicht klassifiziert	327	-	-	1	1	1	1	2	3	11	25	30	34	53	48	33	29	29	22	3	1	-
1903	Z91 Risikofaktoren in der Eigenanamnese, andernorts nicht klassifiziert	26	-	1	3	4	1	-	2	2	1	1	4	-	-	1	2	1	1	1	1	-	-
1904	Z92 Medizinische Behandlung in der Eigenanamnese	66	-	2	-	1	-	2	-	2	1	6	4	1	8	8	9	2	7	9	4	-	-
1905	Z93 Vorhandensein einer künstlichen Körperöffnung	84	-	-	-	-	-	-	1	2	-	3	12	4	12	10	16	11	4	6	2	-	1
1906	Z94 Zustand nach Organ- oder Gewebetransplantation	1023	-	7	4	10	17	16	30	45	91	102	97	163	123	136	129	34	11	5	3	-	-
1907	Z95 Vorhandensein von kardialen oder vaskulären Implantaten oder Transplantaten	10723	-	1	-	-	9	17	20	52	122	221	488	791	959	1630	2158	1933	1489	734	90	7	-
1908	Z96 Vorhandensein von anderen funktionellen Implantaten	16012	-	3	2	4	6	11	25	47	122	195	416	822	1238	2287	3187	3048	2680	1509	308	79	3
1909	Z97 Vorhandensein anderer medizinischer Geräte oder Hilfsmittel	14	-	1	-	-	-	-	-	-	1	-	-	4	-	-	5	2	1	-	-	-	-
1910	Z98 Sonstige Zustände nach chirurgischem Eingriff	1251	-	1	2	2	8	27	31	35	89	103	123	130	136	142	151	97	99	53	18	4	-
1911	Z99 Abhängigkeit von unterstützenden Apparaten, medizinischen Geräten oder Hilfsmitteln, anderenorts nicht klassifiziert	58	-	-	-	-	-	2	-	1	3	4	4	11	7	3	7	5	9	2	-	-	-
1912	Unbekannt	13358	86	1179	1226	552	88	98	329	772	1011	951	598	626	581	895	1146	1095	1038	724	184	76	25

\*) Einrichtungen mit mehr als 100 Betten. 1) Einschließlich der Fälle mit unbekanntem Alter.

© Statistisches Bundesamt, Wiesbaden, 2006, Vervielfältigung und Verbreitung, auch auszugsweise, mit Quellenangabe gestattet.



**Vollstationäre Patienten und Patientinnen der Vorsorge- oder Rehabilitationseinrichtungen\*) 2004**

**3 Nach Fachabteilung mit der längsten Verweildauer und Altersgruppen**

**3.1 Insgesamt**

Lfd. Nr.	Fachabteilungsbezeichnung	Ins- gesamt <sup>1)</sup>	Davon im Alter von ... bis unter ... Jahre																				
			unter 1	1 - 5	5 - 10	10 - 15	15 - 20	20 - 25	25 - 30	30 - 35	35 - 40	40 - 45	45 - 50	50 - 55	55 - 60	60 - 65	65 - 70	70 - 75	75 - 80	80 - 85	85 - 90	90 - 95	95 u. älter
			Anzahl																				
1	<b>Fachabteilungen insgesamt.....</b>	<b>1 463 633</b>	<b>1 250</b>	<b>31 493</b>	<b>35 376</b>	<b>24 277</b>	<b>11 644</b>	<b>12 929</b>	<b>22 118</b>	<b>44 641</b>	<b>79 607</b>	<b>106 253</b>	<b>126 183</b>	<b>162 729</b>	<b>156 166</b>	<b>151 459</b>	<b>157 149</b>	<b>135 438</b>	<b>115 226</b>	<b>68 271</b>	<b>15 021</b>	<b>5 038</b>	<b>740</b>
2	<b>- Allgemeine Fachabteilungen zusammen..</b>	<b>1 333 384</b>	<b>1 137</b>	<b>29 686</b>	<b>33 130</b>	<b>22 945</b>	<b>9 969</b>	<b>9 536</b>	<b>17 242</b>	<b>35 897</b>	<b>63 946</b>	<b>86 085</b>	<b>105 459</b>	<b>141 591</b>	<b>141 704</b>	<b>145 245</b>	<b>154 023</b>	<b>133 430</b>	<b>113 720</b>	<b>67 465</b>	<b>14 879</b>	<b>4 992</b>	<b>699</b>
3	Allgemeinmedizin.....	22 908	84	4 260	4 457	1 828	126	194	873	2 479	3 264	1 793	715	373	279	371	467	411	421	336	127	37	13
4	Frauenheilkunde und Geburtshilfe.....	9 062	1	1	4	2	4	20	74	190	464	851	1 160	1 294	1 061	1 262	1 157	683	514	255	53	12	-
5	Haut- und Geschlechtskrankheiten.....	9 729	40	764	792	338	258	349	326	572	902	1 064	1 036	1 105	804	548	392	215	152	58	8	4	2
6	Innere Medizin.....	460 358	71	1 552	1 435	902	1 135	2 522	4 100	7 846	16 235	27 559	39 480	55 451	56 614	60 274	61 556	48 809	41 313	24 592	6 119	2 342	283
	Angiologie.....	2 452	-	-	-	-	10	20	43	61	100	155	205	249	265	258	323	264	310	148	32	9	-
8	Endokrinologie.....	6 976	-	-	-	2	40	97	93	153	295	486	678	1 032	1 063	1 032	924	537	338	163	26	16	-
9	Gastroenterologie.....	19 344	-	1	5	12	110	332	437	672	1 171	1 728	2 172	2 784	2 510	2 311	1 912	1 292	1 131	617	112	29	4
10	Hämatologie und internistische Onkologie.....	59 925	5	131	172	136	88	171	324	797	1 738	3 122	4 665	6 611	7 101	9 959	10 323	6 913	4 814	2 304	423	117	6
11	Kardiologie.....	124 728	1	10	11	32	106	234	403	934	2 555	5 801	9 548	14 450	15 616	18 329	19 839	16 596	13 051	6 022	923	179	22
12	Klinische Geriatrie.....	18 547	1	-	-	-	-	-	3	3	5	13	28	54	101	398	1 132	2 066	4 196	5 924	2 860	1 556	207
13	Nephrologie.....	2 108	-	3	-	2	3	16	33	51	111	186	218	320	320	319	288	133	68	35	1	1	-
14	Pneumologie.....	30 868	12	624	512	156	204	302	467	811	1 506	2 185	2 813	3 914	4 108	3 776	3 160	2 653	2 239	1 171	212	36	5
15	Rheumatologie.....	37 014	-	4	-	3	70	320	577	1 176	2 398	3 801	4 904	6 578	6 247	3 736	2 610	1 981	1 540	878	145	41	5
16	Sonstige und allgemeine Innere Medizin.....	158 396	52	779	735	559	504	1 030	1 720	3 188	6 356	10 082	14 249	19 459	19 283	20 156	21 045	16 374	13 626	7 330	1 385	358	34
17	<b>Kinderheilkunde.....</b>	<b>38 006</b>	<b>282</b>	<b>9 504</b>	<b>11 228</b>	<b>11 767</b>	<b>4 037</b>	<b>175</b>	<b>118</b>	<b>296</b>	<b>280</b>	<b>152</b>	<b>42</b>	<b>24</b>	<b>11</b>	<b>16</b>	<b>21</b>	<b>16</b>	<b>14</b>	<b>5</b>	<b>2</b>	<b>1</b>	<b>-</b>
18	<b>Neurologie.....</b>	<b>128 153</b>	<b>37</b>	<b>209</b>	<b>264</b>	<b>310</b>	<b>1 028</b>	<b>1 720</b>	<b>2 019</b>	<b>3 093</b>	<b>5 490</b>	<b>8 125</b>	<b>9 473</b>	<b>11 657</b>	<b>11 288</b>	<b>14 646</b>	<b>17 157</b>	<b>15 373</b>	<b>14 408</b>	<b>9 150</b>	<b>1 985</b>	<b>601</b>	<b>64</b>
19	Klinische Geriatrie.....	4 529	-	-	-	-	1	11	13	36	54	56	84	114	133	269	503	685	936	1 014	413	182	25
20	Sonstige und allgemeine Neurologie.....	123 624	37	209	264	310	1 027	1 709	2 006	3 057	5 436	8 069	9 389	11 543	11 155	14 377	16 654	14 688	13 472	8 136	1 572	419	39
21	<b>Orthopädie.....</b>	<b>509 397</b>	<b>70</b>	<b>112</b>	<b>195</b>	<b>1 104</b>	<b>2 679</b>	<b>3 397</b>	<b>5 488</b>	<b>11 021</b>	<b>22 721</b>	<b>35 068</b>	<b>44 716</b>	<b>61 611</b>	<b>61 071</b>	<b>55 573</b>	<b>59 784</b>	<b>58 230</b>	<b>49 852</b>	<b>28 946</b>	<b>5 614</b>	<b>1 655</b>	<b>238</b>
22	Rheumatologie.....	52 078	45	24	8	47	147	259	514	942	1 987	3 191	4 183	5 840	5 926	5 446	6 192	6 396	5 819	3 923	906	256	26
23	Sonstige und allgemeine Orthopädie.....	457 319	25	88	187	1 057	2 532	3 138	4 974	10 079	20 734	31 877	40 533	55 771	55 145	50 127	53 592	51 834	44 033	25 023	4 708	1 399	212
24	Physikalische und Rehabilitative Medizin.....	5 972	27	301	377	241	101	72	156	433	603	522	420	461	394	484	501	343	319	183	25	7	1
25	Sonstige Fachbereiche/Allgemeinbetten.....	149 799	525	12 983	14 378	6 453	601	1 087	4 088	9 967	13 987	10 951	8 417	9 615	10 182	12 071	12 988	9 350	6 727	3 940	946	333	98
26	<b>- Psychiatrische Fachabteilungen zus.....</b>	<b>111 869</b>	<b>67</b>	<b>941</b>	<b>1 209</b>	<b>762</b>	<b>1 608</b>	<b>3 251</b>	<b>4 484</b>	<b>7 832</b>	<b>14 098</b>	<b>18 692</b>	<b>19 388</b>	<b>19 493</b>	<b>12 824</b>	<b>4 469</b>	<b>1 482</b>	<b>644</b>	<b>372</b>	<b>158</b>	<b>25</b>	<b>10</b>	<b>40</b>
27	Psychiatrie und Psychotherapie.....	37 954	7	13	24	54	507	1 175	1 671	2 735	4 956	6 724	6 873	6 590	4 090	1 542	499	227	155	85	18	6	1
28	Klinische Geriatrie.....	-	-	-	-	-	-	-	-	-	-	-	-	-	-	-	-	-	-	-	-	-	-
29	Sonstige u. allg. Psychiatrie/Psychotherapie.....	37 954	7	13	24	54	507	1 175	1 671	2 735	4 956	6 724	6 873	6 590	4 090	1 542	499	227	155	85	18	6	1
30	Psychotherapeutische Medizin.....	73 915	60	928	1 185	708	1 101	2 076	2 813	5 097	9 142	11 968	12 515	12 903	8 734	2 927	983	417	217	73	7	4	39
31	<b>- Unbekannte Fachabteilungen.....</b>	<b>18 380</b>	<b>46</b>	<b>866</b>	<b>1 037</b>	<b>570</b>	<b>67</b>	<b>142</b>	<b>392</b>	<b>912</b>	<b>1 563</b>	<b>1 476</b>	<b>1 336</b>	<b>1 645</b>	<b>1 638</b>	<b>1 745</b>	<b>1 644</b>	<b>1 364</b>	<b>1 134</b>	<b>648</b>	<b>117</b>	<b>36</b>	<b>1</b>

\*) Einrichtungen mit mehr als 100 Betten. 1) Einschließlich der Fälle mit unbekanntem Alter.

© Statistisches Bundesamt, Wiesbaden, 2006

Vervielfältigung und Verbreitung, auch auszugsweise, mit Quellenangabe gestattet.



**Vollstationäre Patienten und Patientinnen der Vorsorge- oder Rehabilitationseinrichtungen\*) 2004**  
**3 Nach Fachabteilung mit der längsten Verweildauer und Altersgruppen**  
**3.2 Männlich**

Lfd. Nr.	Fachabteilungsbezeichnung	Ins- gesamt <sup>1)</sup>	Davon im Alter von ... bis unter ... Jahre																						
			unter 1	1 - 5	5 - 10	10 - 15	15 - 20	20 - 25	25 - 30	30 - 35	35 - 40	40 - 45	45 - 50	50 - 55	55 - 60	60 - 65	65 - 70	70 - 75	75 - 80	80 - 85	85 - 90	90 - 95	95 u. älter		
		Anzahl																							
1	Fachabteilungen insgesamt.....	688 890	670	17 303	19 164	12 098	4 607	5 532	8 308	16 653	33 507	50 995	63 282	82 532	83 468	81 458	77 945	61 185	43 692	20 571	4 139	1 314	221		
2	- Allgemeine Fachabteilungen zusammen..	638 545	616	16 564	18 226	11 639	4 259	4 525	6 743	13 604	27 548	42 854	54 838	74 282	77 578	78 753	76 745	60 455	43 171	20 324	4 088	1 298	202		
3	Allgemeinmedizin.....	7 280	37	2 273	2 382	918	72	37	27	59	90	119	132	147	123	158	214	180	156	102	43	11	-		
4	Frauenheilkunde und Geburtshilfe.....	3	-	-	-	-	-	-	-	-	2	-	-	-	-	-	1	-	-	-	-	-	-		
5	Haut- und Geschlechtskrankheiten.....	4 407	25	422	444	185	79	93	110	252	393	464	446	472	371	252	184	105	73	30	4	3	-		
6	Innere Medizin.....	250 000	33	823	756	422	495	1 168	1 883	3 934	8 696	15 421	21 953	31 464	33 777	35 944	35 548	26 929	19 294	8 874	1 819	615	68		
7	Angiologie.....	1 484	-	-	-	-	7	10	26	45	68	96	125	140	177	162	214	157	176	64	13	4	-		
8	Endokrinologie.....	3 576	-	-	-	2	17	36	51	73	147	273	372	570	609	527	434	258	137	55	8	6	-		
9	Gastroenterologie.....	9 651	-	1	4	6	40	110	174	312	599	865	1 127	1 441	1 424	1 258	926	625	479	212	31	14	2		
10	Hämatologie und internistische Onkologie.....	24 176	3	59	80	61	37	89	138	272	474	789	1 261	2 185	2 809	4 522	5 174	3 458	1 970	666	101	21	4		
11	Kardiologie.....	85 969	1	4	10	22	66	147	244	655	1 938	4 472	7 146	10 875	11 794	13 524	13 713	10 708	7 320	2 790	406	87	10		
12	Klinische Geriatrie.....	5 434	-	-	-	-	-	-	1	-	2	9	20	28	57	221	579	891	1 339	1 335	609	310	33		
13	Nephrologie.....	1 430	-	1	-	2	2	12	17	38	71	115	133	218	230	234	207	88	44	18	-	-	-		
14	Pneumologie.....	16 732	7	355	262	87	74	105	146	320	668	1 027	1 318	1 930	2 237	2 181	1 934	1 715	1 431	751	159	20	4		
15	Rheumatologie.....	17 793	-	2	-	-	34	161	304	704	1 360	2 101	2 440	3 068	3 211	1 824	1 048	729	480	259	49	17	2		
16	Sonstige und allgemeine Innere Medizin.....	83 755	22	401	400	242	218	498	782	1 515	3 369	5 674	8 011	11 009	11 229	11 491	11 319	8 300	5 918	2 724	443	136	13		
17	Kinderheilkunde.....	19 921	165	5 450	6 326	6 125	1 622	70	12	20	29	21	13	13	7	13	10	8	9	3	2	-	-		
18	Neurologie.....	70 636	20	123	152	182	650	1 031	1 076	1 645	2 970	4 292	5 280	6 892	6 980	9 203	10 295	8 597	6 931	3 441	647	179	16		
19	Klinische Geriatrie.....	1 901	-	-	-	-	1	10	4	23	34	32	41	69	74	173	280	346	382	276	101	50	5		
20	Sonstige und allgemeine Neurologie.....	68 735	20	123	152	182	649	1 021	1 072	1 622	2 936	4 260	5 239	6 823	6 906	9 030	10 015	8 251	6 549	3 165	546	129	11		
21	Orthopädie.....	216 428	36	62	78	213	1 044	1 833	3 094	6 300	12 741	18 986	22 943	30 041	30 185	25 450	22 025	19 164	13 750	6 637	1 295	392	86		
22	Rheumatologie.....	21 083	25	13	1	22	69	137	289	569	1 156	1 729	2 180	2 838	2 913	2 322	2 191	1 981	1 550	855	187	46	9		
23	Sonstige und allgemeine Orthopädie.....	195 345	11	49	77	191	975	1 696	2 805	5 731	11 585	17 257	20 763	27 203	27 272	23 128	19 834	17 183	12 200	5 782	1 108	346	77		
24	Physikalische und Rehabilitative Medizin.....	2 657	9	155	176	108	46	30	51	149	233	248	232	278	227	195	186	146	108	65	9	5	1		
25	Sonstige Fachbereiche/Allgemeinbetten.....	67 213	291	7 256	7 912	3 486	251	263	490	1 245	2 394	3 303	3 839	4 975	5 908	7 538	8 282	5 326	2 850	1 172	269	93	31		
26	- Psychiatrische Fachabteilungen zus.....	44 174	34	481	669	326	332	976	1 503	2 902	5 655	7 715	7 953	7 599	5 181	1 920	476	207	123	72	14	5	19		
27	Psychiatrie und Psychotherapie.....	18 642	1	7	13	12	127	487	762	1 399	2 664	3 545	3 524	3 079	1 871	744	201	85	62	44	11	3	-		
28	Klinische Geriatrie.....	-	-	-	-	-	-	-	-	-	-	-	-	-	-	-	-	-	-	-	-	-	-		
29	Sonstige u. allg. Psychiatrie/Psychotherapie.....	18 642	1	7	13	12	127	487	762	1 399	2 664	3 545	3 524	3 079	1 871	744	201	85	62	44	11	3	-		
30	Psychotherapeutische Medizin.....	25 532	33	474	656	314	205	489	741	1 503	2 991	4 170	4 429	4 520	3 310	1 176	275	122	61	28	3	2	19		
31	- Unbekannte Fachabteilungen.....	6 171	20	258	269	133	16	31	62	147	304	426	491	651	709	785	724	523	398	175	37	11	-		

\*) Einrichtungen mit mehr als 100 Betten. 1) Einschließlich der Fälle mit unbekanntem Alter.

© Statistisches Bundesamt, Wiesbaden, 2006

Vervielfältigung und Verbreitung, auch auszugsweise, mit Quellenangabe gestattet.



**Vollstationäre Patienten und Patientinnen der Vorsorge- oder Rehabilitationseinrichtungen\*) 2004**  
**3 Nach Fachabteilung mit der längsten Verweildauer und Altersgruppen**  
**3.3 Weiblich**

Lfd. Nr.	Fachabteilungsbezeichnung	Ins- gesamt <sup>1)</sup>	Davon im Alter von ... bis unter ... Jahre																						
			unter 1	1 - 5	5 - 10	10 - 15	15 - 20	20 - 25	25 - 30	30 - 35	35 - 40	40 - 45	45 - 50	50 - 55	55 - 60	60 - 65	65 - 70	70 - 75	75 - 80	80 - 85	85 - 90	90 - 95	95 u. älter		
		Anzahl																							
1	Fachabteilungen insgesamt.....	774 629	580	14 173	16 207	12 178	7 035	7 397	13 809	27 981	46 099	55 251	62 893	80 190	72 689	69 987	79 195	74 236	71 529	47 697	10 881	3 724	519		
2	- Allgemeine Fachabteilungen zusammen..	694 731	521	13 105	14 899	11 305	5 709	5 011	10 498	22 289	36 397	43 224	50 614	67 302	64 118	66 478	77 269	72 958	70 544	47 138	10 790	3 694	497		
3	Allgemeinmedizin.....	15 613	47	1 978	2 072	909	54	157	846	2 419	3 174	1 674	582	226	156	213	253	231	265	234	84	26	13		
4	Frauenheilkunde und Geburtshilfe.....	9 058	1	1	4	2	4	20	74	190	462	851	1 160	1 294	1 061	1 262	1 156	683	513	255	53	12	-		
5	Haut- und Geschlechtskrankheiten.....	5 321	15	342	348	153	179	256	216	320	509	600	590	633	433	296	207	110	79	28	4	1	2		
6	Innere Medizin.....	210 324	38	728	679	480	640	1 354	2 217	3 911	7 538	12 136	17 523	23 981	22 834	24 324	26 005	21 875	22 018	15 717	4 300	1 727	215		
7	Angiologie.....	968	-	-	-	-	3	10	17	16	32	59	80	109	88	96	109	107	134	84	19	5	-		
8	Endokrinologie.....	3 398	-	-	-	-	23	61	42	80	148	213	306	462	454	504	490	278	201	108	18	10	-		
9	Gastroenterologie.....	9 692	-	-	1	6	70	222	263	360	572	863	1 045	1 343	1 086	1 052	986	667	652	405	81	15	2		
10	Hämatologie und internistische Onkologie.....	35 740	2	72	92	75	51	82	186	525	1 264	2 333	3 402	4 424	4 291	5 434	5 149	3 454	2 844	1 638	322	96	2		
11	Kardiologie.....	38 751	-	6	1	10	40	87	159	279	617	1 328	2 401	3 573	3 822	4 804	6 125	5 887	5 730	3 232	517	92	12		
12	Klinische Geriatrie.....	13 113	1	-	-	-	-	-	2	3	3	4	8	26	44	177	553	1 175	2 857	4 589	2 251	1 246	174		
13	Nephrologie.....	678	-	2	-	-	1	4	16	13	40	71	85	102	90	85	81	45	24	17	1	1	-		
14	Pneumologie.....	14 134	5	269	250	69	130	197	321	491	838	1 158	1 495	1 984	1 871	1 595	1 226	937	808	419	53	16	1		
15	Rheumatologie.....	19 220	-	2	-	3	36	159	273	472	1 038	1 700	2 464	3 510	3 035	1 912	1 562	1 252	1 060	619	96	24	3		
16	Sonstige und allgemeine Innere Medizin.....	74 630	30	377	335	317	286	532	938	1 672	2 986	4 407	6 237	8 448	8 053	8 665	9 724	8 073	7 708	4 606	942	222	21		
17	Kinderheilkunde.....	18 085	117	4 054	4 902	5 642	2 415	105	106	276	251	131	29	11	4	3	11	8	5	2	-	1	-		
18	Neurologie.....	57 516	17	86	112	128	378	689	943	1 448	2 520	3 833	4 193	4 765	4 308	5 443	6 861	6 776	7 477	5 709	1 338	422	48		
19	Klinische Geriatrie.....	2 628	-	-	-	-	-	1	9	13	20	24	43	45	59	96	223	339	554	738	312	132	20		
20	Sonstige und allgemeine Neurologie.....	54 888	17	86	112	128	378	688	934	1 435	2 500	3 809	4 150	4 720	4 249	5 347	6 638	6 437	6 923	4 971	1 026	290	28		
21	Orthopädie.....	292 929	34	50	117	891	1 634	1 564	2 393	4 721	9 980	16 079	21 771	31 570	30 881	30 117	37 755	39 054	36 099	22 307	4 318	1 263	152		
22	Rheumatologie.....	30 984	20	11	7	25	78	122	225	373	831	1 461	2 003	3 002	3 010	3 121	4 001	4 412	4 269	3 067	719	210	17		
23	Sonstige und allgemeine Orthopädie.....	261 945	14	39	110	866	1 556	1 442	2 168	4 348	9 149	14 618	19 768	28 568	27 871	26 996	33 754	34 642	31 830	19 240	3 599	1 053	135		
24	Physikalische und Rehabilitative Medizin.....	3 315	18	146	201	133	55	42	105	284	370	274	188	183	167	289	315	197	211	118	16	2	-		
25	Sonstige Fachbereiche/Allgemeinbetten.....	82 570	234	5 720	6 464	2 967	350	824	3 598	8 720	11 593	7 646	4 578	4 639	4 274	4 531	4 706	4 024	3 877	2 768	677	240	67		
26	- Psychiatrische Fachabteilungen zus.....	67 689	33	460	540	436	1 275	2 275	2 981	4 927	8 443	10 977	11 434	11 894	7 642	2 549	1 006	437	249	86	11	5	21		
27	Psychiatrie und Psychotherapie.....	19 311	6	6	11	42	379	688	909	1 336	2 292	3 179	3 349	3 511	2 219	798	298	142	93	41	7	3	1		
28	Klinische Geriatrie.....	-	-	-	-	-	-	-	-	-	-	-	-	-	-	-	-	-	-	-	-	-	-		
29	Sonstige u. allg. Psychiatrie/Psychotherapie.....	19 311	6	6	11	42	379	688	909	1 336	2 292	3 179	3 349	3 511	2 219	798	298	142	93	41	7	3	1		
30	Psychotherapeutische Medizin.....	48 378	27	454	529	394	896	1 587	2 072	3 591	6 151	7 798	8 085	8 383	5 423	1 751	708	295	156	45	4	2	20		
31	- Unbekannte Fachabteilungen.....	12 209	26	608	768	437	51	111	330	765	1 259	1 050	845	994	929	960	920	841	736	473	80	25	1		

\*) Einrichtungen mit mehr als 100 Betten. 1) Einschließlich der Fälle mit unbekanntem Alter.

© Statistisches Bundesamt, Wiesbaden, 2006

Vervielfältigung und Verbreitung, auch auszugsweise, mit Quellenangabe gestattet.



## Anhang Europäische Kurzliste

Lfd. Nr.	Pos.-Nr. der ICD-10	Diagnose	Pos.-Nr. der ICD-9
1	A00-T98, Z00-Z99, Unbek.	Insgesamt	001-999,V01-V82 <sup>1)</sup> , Unbek.
2	A00-T98	Krankheiten, Verletzungen und Vergiftungen	001-999
3	A00-B99	Bestimmte infektiöse u. parasitäre Krankheiten	001-139
4	A15-A19,B90	Tuberkulose einschl. ihrer Folgezustände	010-018,137
5	A39	Meningokokkeninfektion	036
6	B15-B19	Virushepatitis	070
7	B20-B24	HIV-Krankheit (Humane Immundefizienz-Viruskrankheit)	042-044
8	C00-D48	Neubildungen	140-239
9	C00-C97	Bösartige Neubildungen	140-208
10	C00-C14	Bösartige Neubildungen der Lippe, Mundhöhle und des Pharynx	140-149
11	C15	Bösartige Neubildung des Ösophagus	150
12	C16	Bösartige Neubildung des Magens	151
13	C18	Bösartige Neubildung des Dickdarms	153
14	C19-C21	Bösartige Neubildung des Rektums und des Anus	154
15	C22	Bösartige Neubildung der Leber und der intrahepatischen Gallengänge	155
16	C25	Bösartige Neubildung des Pankreas	157
17	C32-C34	Bösartige Neubildung des Larynx, der Trachea, der Bronchien u. der Lunge	161-162
18	C43	Bösartiges Melanom der Haut	172
19	C50	Bösartige Neubildung der Brustdrüse (Mamma)	174-175
20	C53	Bösartige Neubildung der Cervix uteri	180
21	C54-C55	Bösartige Neubildung des Corpus uteri und des Uterus, Teil nicht n.bez.	179,182
22	C61	Bösartige Neubildung der Prostata	185
23	C67	Bösartige Neubildung der Harnblase	188
24	C81-C96	Bösartige Neubildungen des lymphatischen, blutbildenden und verwandten Gewebes	200-208
25	D50-D90	Krankheiten des Blutes und der blutbildenden Organe sowie bestimmte Störungen mit Beteiligung des Immunsystems	279-289
26	E00-E90	Endokrine, Ernährungs- und Stoffwechselkrankheiten	240-278
27	E10-E14	Diabetes mellitus	250
28	F00-F99	Psychische und Verhaltensstörungen	290-319
29	F10	Psychische und Verhaltensstörungen durch Alkohol	291,303
30	F11-F16,F18-F19	Psychische und Verhaltensstörungen durch andere psychotrope Substanzen	304-305
31	G00-G99	Krankheiten des Nervensystems	320-359
32	G00-G03	Meningitis	320-322
33	H00-H59	Krankheiten des Auges und der Augenanhangsgebilde	360-379
34	H60-H95	Krankheiten des Ohres und des Warzenfortsatzes	380-389
35	I00-I99	Krankheiten des Kreislaufsystems	390-459
36	I20-I25	Ischämische Herzkrankheiten	410-414
37	I30-I33,I39-I52	Sonstige Herzkrankheiten	420-423,425-429
38	I60-I69	Zerebrovaskuläre Krankheiten	430-438
39	J00-J99	Krankheiten des Atmungssystems	460-519
40	J10-J11	Grippe	487
41	J12-J18	Pneumonie	480-486
42	J40-J47	Chronische Krankheiten der unteren Atemwege	490-494,496
43	J45-J46	Asthma	493
44	K00-K93	Krankheiten des Verdauungssystems	520-579
45	K25-K28	Ulcus ventriculi, duodeni, pepticum, pepticum jejuni	531-534
46	K70,K73-K74	Alkoholische Leberkrankheit, Chronische Leberkrankheit, Fibrose und Leberzirrhose	571
47	L00-L99	Krankheiten der Haut und der Unterhaut	680-709
48	M00-M99	Krankheiten des Muskel-Skelett-Systems und des Bindegewebes	710-739
49	M05-M06,M15-M19	Polyarthritis und Arthrose	714-715
50	N00-N99	Krankheiten des Urogenitalsystems	580-629
51	N00-N29	Krankheiten der Niere	580-594
52	O00-O99	Schwangerschaft, Geburt und Wochenbett	630-676
53	P00-P96	Bestimmte Zustände die ihren Ursprung in der Perinatalperiode haben	760-779
54	Q00-Q99	Angeborene Fehlbildungen, Deformitäten und Chromosomenanomalien	740-759
55	Q00-Q07	Angeborene Fehlbildungen des Nervensystems	740-742
56	Q20-Q28	Angeborene Fehlbildungen des Kreislaufsystems	745-747
57	R00-R99	Symptome und abnorme klinische und Laborbefunde, die a.n.k. sind	780-799
58	R95-R99	Ungenau bezeichnete und unbekannte Diagnosen	798,799
59	S00-T98	Verletzungen, Vergiftungen und bestimmte andere Folgen äußerer Ursachen	800-999
60	Z00-Z99 <sup>1)</sup>	Faktoren, die den Gesundheitszustand beeinflussen und zur Beanspruchung des Gesundheitswesens führen	V01-V82 <sup>1)</sup>
61	Unbekannt	Ohne Diagnoseangabe	Unbekannt

© Statistisches Bundesamt, Wiesbaden, 2006

Vervielfältigung und Verbreitung, auch auszugsweise, mit Quellenangabe gestattet.