

## **GESUNDHEITSWESEN**

### **Diagnosedaten der Patienten und Patientinnen in Vorsorge- oder Rehabilitationseinrichtungen**

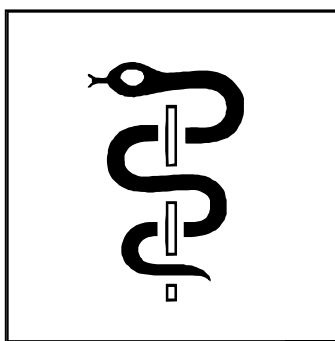

**2003**

Erscheinungsfolge: jährlich  
Erschienen am 01. Juli 2005  
Artikelnummer: 2120622037004

Fachliche Informationen zu diesem Produkt können Sie direkt beim Statistischen Bundesamt  
Zweigstelle Bonn, Gruppe VIII A - Gesundheit/Gesundheitsberichterstattung  
53117 Bonn, Graurheindorfer Straße 198  
Telefax 0 18 88 / 644-89 96  
Telefon 0 18 88 / 644-89 51 erfragen.  
E-Mail: [gesundheitsstatistiken@destatis.de](mailto:gesundheitsstatistiken@destatis.de)

© **Statistisches Bundesamt, Wiesbaden 2005**

Für nichtgewerbliche Zwecke sind Vervielfältigung und unentgeltliche Verbreitung, auch auszugsweise, mit Quellenangabe gestattet. Die Verbreitung, auch auszugsweise, über elektronische Systeme/Datenträger bedarf der vorherigen Zustimmung. Alle übrigen Rechte bleiben vorbehalten.

# Inhaltsverzeichnis

## Textteil

Erläuterungen zur Statistik und zu den Erhebungsmerkmalen  
Allgemeiner Überblick 2003

## Tabellenteil

### Vollstationäre Patienten und Patientinnen der Vorsorge- oder Rehabilitationseinrichtungen <sup>\*)</sup> 2003

#### 1 Nach Europäischer Kurzliste und Altersgruppen

- 1.1 Insgesamt
  - 1.1.1 Anzahl
  - 1.1.2 Verweildauer
- 1.2 Männlich
  - 1.2.1 Anzahl
  - 1.2.2 Verweildauer
- 1.3 Weiblich
  - 1.3.1 Anzahl
  - 1.3.2 Verweildauer

#### 2 Nach Hauptdiagnose (dreistelliger ICD-Schlüssel) und Altersgruppen

#### 3 Nach Fachabteilung mit der längsten Verweildauer und Altersgruppen

- 3.1 Insgesamt
- 3.2 Männlich
- 3.3 Weiblich

## Anhang

Europäische Kurzliste

<sup>\*)</sup> Einrichtungen mit mehr als 100 Betten.

## Zeichenerklärung

- = nichts vorhanden
- . = Zahlenwert unbekannt oder geheimzuhalten  
Die in den einzelnen Größenklassen geheimzuhaltenden Angaben wurden mit den Werten der jeweils nachfolgenden Größenklasse zusammengefasst
- X = Tabellenfach gesperrt, keine sinnvolle Aussage möglich
- / = keine Angaben, da Zahlenwert nicht sicher genug

## Abkürzungen

- ICD-10 = Internationale statistische Klassifikation der Krankheiten und verwandter Gesundheitsprobleme (10. Revision)
- n.n.bez. = nicht näher bezeichnet
- a.n.k. = andernorts nicht klassifiziert
- o.n.A. = ohne nähere Angabe

# Erläuterungen zu den Diagnosedaten der Patienten und Patientinnen in Vorsorge- oder Rehabilitationseinrichtungen 2003

## Rechtsgrundlage

Rechtsgrundlage für die Erhebung der Diagnosedaten ist die Krankenhausstatistik-Verordnung (KHStatV) in der für das Berichtsjahr gültigen Fassung. Sie gilt in Verbindung mit dem Bundesstatistikgesetz (BStatG).

Die Änderungen der KHStatV durch die Verordnung vom 13. August 2001 (BGBl. I S. 2135) sind, soweit sie die Diagnosedaten der Krankenhauspatientinnen und -patienten betreffen, am 1. Januar 2003 in Kraft getreten. Damit umfasst die Diagnosestatistik erstmals die Daten der Vorsorge- oder Rehabilitationseinrichtungen mit mehr als 100 Betten.

Grundlage für die Erhebung der Diagnosedaten sind die Angaben zu § 3 Nr. 14 KHStatV. Die Auskunftspflicht ergibt sich aus § 6 KHStatV in Verbindung mit § 15 BStatG. Danach sind die Träger der Krankenhäuser, und ab 2003 auch die Träger der Vorsorge- oder Rehabilitationseinrichtungen hinsichtlich der Angaben zur Diagnosestatistik auskunftspflichtig.

## Art, Umfang und Zweck der Erhebung

Bei den Diagnosedaten der Patienten und Patientinnen handelt es sich um eine jährliche Teilerhebung. Befragt werden alle Vorsorge- oder Rehabilitationseinrichtungen mit mehr als 100 Betten. Diese machen Angaben über alle Patienten und Patientinnen, die im Berichtsjahr aus der vollstationären Behandlung der Einrichtung entlassen wurden. Durch die Begrenzung der Erhebung auf Einrichtungen mit mehr als 100 Betten soll der zusätzliche Erhebungsaufwand durch die Novellierung der Krankenhausstatistik begrenzt werden, da hierdurch auf die aufwendige Einbeziehung sehr kleiner Einrichtungen verzichtet wird [Begründung zur Ersten Verordnung zur Änderung der Krankenhausstatistik-Verordnung vom 13. August 2001, BR-Drucks. Nr. 270/01 vom 6. April 2001].

Die Diagnosestatistik liefert wichtige Informationen über Nachfragevolumen und -struktur im Bereich der stationären Versorgung und ermöglicht zeitliche und räumliche Morbiditätsvergleiche. Ihre Ergebnisse bilden die statistische Basis für viele gesundheitspolitische Entscheidungen des Bundes und der Länder und dienen den an der Krankenhausfinanzierung beteiligten Institutionen als Planungsgrundlage. Daneben liefert sie die Datengrundlage für Wissenschaft und Forschung und trägt zur Information der Bevölkerung bei.

## Abgrenzung des Erhebungsbereichs

Die vorliegende Veröffentlichung erstreckt sich auf Vorsorge- oder Rehabilitationseinrichtungen mit mehr als 100 Betten.

Vorsorge- oder Rehabilitationseinrichtungen im Sinne dieser Erhebung sind die Krankenhäuser nach § 2 Nr. 1 des Krankenhausfinanzierungsgesetzes (KHG) einschließlich der in den §§ 3 und 5 des KHG genannten Krankenhäuser und Einrichtungen, soweit sie zu den Vorsorge- oder Rehabilitationseinrichtungen nach § 107 Abs. 2 SGB V gehören. Nach dem umfassenden Krankenhausbegriff des § 2 Nr. 1 KHG handelt es sich demnach um Einrichtungen,

- in denen durch ärztliche und pflegerische Hilfeleistung
- der Gesundheitszustand der Patienten nach einem ärztlichen Behandlungsplan vorwiegend durch Anwendung von Heilmitteln einschließlich Krankengymnastik, Bewegungstherapie, Sprachtherapie oder Arbeits- und Beschäftigungstherapie, ferner durch andere geeignete Hilfen, auch durch geistige und seelische Einwirkungen, verbessert und den Patienten bei der Entwicklung eigener Abwehr- und Heilungskräfte geholfen werden soll und
- in denen die zu versorgenden Personen untergebracht und gepflegt werden können.

Maßgeblich für die statistische Erfassung einer Einrichtung ist die Wirtschaftseinheit. Hierunter wird jede organisatorische Einheit verstanden, die unter einheitlicher Verwaltung steht und für die auf Grundlage der kaufmännischen Buchführung ein Jahresabschluss erstellt wird. Eine Vorsorge- oder Rehabilitationseinrichtung als Wirtschaftseinheit kann mehrere selbständig geleitete Fachabteilungen oder Fachkliniken umfassen.

## Erhebungsprogramm

Das Erhebungsprogramm der Krankenhausstatistik umfasst:

- Grunddaten
- Diagnosedaten
- Kostendaten

Während die Krankenhäuser Angaben zu allen Erhebungsteilen zu liefern haben, bezieht sich die Auskunftspflicht der Vorsorge- oder Rehabilitationseinrichtungen bis zum Berichtsjahr 2002 nur auf die Grunddaten und hierbei auch nur auf einen eingeschränkten Merkmalskatalog. Letzteres gilt auch für die Krankenhäuser der Bundeswehr, die Angaben zu den Grunddaten und Diagnosen nur insofern machen, als sie Leistungen für Zivilpatienten erbringen. Aus organisatorischen Gründen begann die Erhebung für die Diagnosen erst 1993. Die anderen Angaben wurden mit Ausnahme des Personals der Einrichtungen erstmals für das Berichtsjahr 1990 ermittelt; die Personalerhebung war ab 1991 mit einbezogen. In den neuen Ländern erfolgte die Umstellung auf die bundeseinheitliche Krankenhausstatistik 1991.

## Aufbereitung und Veröffentlichung

Die vorliegende Veröffentlichung wird erstmals publiziert. Zukünftig werden die Ergebnisse jährlich zusammengestellt und in der Fachserie 12 Gesundheitswesen veröffentlicht. Dem Erhebungsprogramm entsprechend werden die folgenden Reihen erstellt:

- Reihe 6.1: Grunddaten der Krankenhäuser und Vorsorge- oder Rehabilitationseinrichtungen
- Reihe 6.2.1: Diagnosedaten der Patienten und Patientinnen in Krankenhäusern
- Reihe 6.2.2: Diagnosedaten der Patienten und Patientinnen in Vorsorge- oder Rehabilitationseinrichtungen
- Reihe 6.3: Kostennachweis der Krankenhäuser

Die Fachserien werden ausschließlich digital und kostenlos im Statistik-Shop des Statistischen Bundesamtes ([www.destatis.de/shop](http://www.destatis.de/shop)) veröffentlicht.

## Wichtiger Hinweis:

Die Erhebung erstreckt sich nur auf die Diagnosedaten der Patienten und Patientinnen in Vorsorge- oder Rehabilitationseinrichtungen mit mehr als 100 Betten.

# Erläuterungen zu einzelnen Erhebungsmerkmalen 2003

## Grundgesamtheit

Die Meldungen zur Diagnosestatistik beziehen sich auf alle im Laufe des Berichtsjahres entlassenen vollstationären Patienten und Patientinnen der Vorsorge- oder Rehabilitationseinrichtungen mit mehr als 100 Betten. Zeitpunkt für die Erfassung ist die Entlassung aus der Einrichtung.

Die Angaben betreffen auch die in der Vorsorge- oder Rehabilitationseinrichtung verstorbenen, nicht jedoch vor-, nach-, teilstationär oder ambulant behandelte Patienten und Patientinnen sowie gesunde Neugeborene. Bei mehrfach im Jahr vollstationär behandelten Patienten und Patientinnen wird für jeden Krankenhausaufenthalt jeweils ein vollständiger Datensatz erstellt; gleiches gilt für beurlaubte Patienten und Patientinnen, wenn für die Urlaubszeit keine Pflegesätze berechnet werden (Fallzahlenstatistik). Erfasst wird die ununterbrochene vollstationäre Behandlung in der Einrichtung, unabhängig von der Zahl der dabei durchlaufenen Fachabteilungen.

## Erhebungsmerkmale im Überblick

In § 3 Nr. 14 KHStatV sind die Merkmale der Diagnosestatistik festgeschrieben. Im Einzelnen werden folgende Merkmale in der Diagnosestatistik erhoben:

- Geschlecht
- Geburtsmonat, Geburtsjahr
- Zugangsdatum (Tag, Monat, Jahr)
- Abgangsdatum (Tag, Monat, Jahr)
- Sterbefall (ja/nein)
- Hauptdiagnose (4-stelliger ICD-10-SGB V Schlüssel),
- Fachabteilung, in der die Patientin/der Patient am längsten gelegen hat
- Wohnort der Patientin/des Patienten (Postleitzahl, Gemeindennamen)

## Erhebungsmerkmale im Einzelnen

### ○ Alter

Als Alter wird das am Tage der Krankenhausaufnahme erreichte Alter herangezogen. Dieses ergibt sich als Differenz zwischen dem Zugangsdatum und dem Geburtsdatum. Da das Geburtsdatum nicht vollständig bekannt ist (Monat, Jahr) ist keine taggenaue, sondern nur eine monatsgenaue Ermittlung des Alters möglich.

Das Alter wird in der Fachserie in 5-Jahres-Altersklassen angegeben, wobei Patientinnen und Patienten unter einem Jahr und über 95 Jahre gesondert ausgewiesen werden.

### ○ Sterbefall

Um einen Sterbefall handelt es sich, wenn die bzw. der vollstationär behandelte Patientin bzw. Patient während des Aufenthalts im Krankenhaus verstorben ist. Die in der Fachserie dargestellten Ergebnisse schließen i.d.R. die Sterbefälle mit ein.

### ○ Fachabteilung mit der längsten Verweildauer

Den Patientinnen und Patienten in der Diagnosestatistik wird jeweils die Fachabteilung zugeordnet, in der sie sich während der vollstationären Behandlung am längsten aufgehalten haben, d.h. für jeden Fall wird nur eine Fachabteilung nachgewiesen.

Fachabteilungen sind abgegrenzte, von Ärztinnen oder Ärzten mit Gebiets- oder Teilgebietsbezeichnung ständig verantwortlich geleitete Abteilungen mit besonderen Behandlungseinrichtungen. In einem nach Fachabteilungen gegliederten Krankenhaus werden die Patientinnen und Patienten einer der aufgeführten Fachabteilungen nach der Gebiets- bzw. Schwerpunktbezeichnung des leitenden Arztes oder der leitenden Ärztin zugeordnet. Aus Gründen einheitlicher

Zählweise wird auf den gesonderten Ausweis einer Fachabteilung „Intensivmedizin“ verzichtet. Vorübergehende Behandlungen von Patienten in der Fachabteilung „Intensivmedizin“ werden der abgebenden bzw., falls die Aufnahme von außerhalb erfolgt war, der aufnehmenden Fachabteilung zugeordnet. Ausschließlich in der Fachabteilung „Intensivmedizin“ behandelte Fälle werden ebenfalls einer der aufgeführten Fachabteilungen zugerechnet.

### ○ Hauptdiagnose

Als Hauptdiagnose wird gemäß den Deutschen Kodierichtlinien die Diagnose angegeben, die nach Analyse als diejenige festgestellt wurde, die hauptsächlich für die Veranlassung des stationären Krankenhausaufenthaltes des Patienten verantwortlich ist. Der Begriff "nach Analyse" bezeichnet die Evaluation der Befunde am Ende des stationären Aufenthalts. Sie ist entsprechend der 10. Revision der Internationalen Statistischen Klassifikation der Krankheiten und verwandter Gesundheitsprobleme in ihrer für Zwecke des SGB V überarbeiteten Fassung (ICD-10 SGB V) zu melden. Bis auf die in der ICD-10 SGB V vorgesehenen Ausnahmen wird die Hauptdiagnose grundsätzlich vierstellig angegeben, wobei in der Fachserie nur dreistellige Codes veröffentlicht werden. Maßgeblich ist die jeweils im Berichtsjahr gültige Version der ICD.

### ○ Exkurs: ICD

Die Abkürzung ICD steht für "International Statistical Classification of Diseases and Related Health Problems". Die Ziffer 10 bezeichnet deren 10. Revision. Diese Klassifikation wurde von der Weltgesundheitsorganisation (WHO) herausgegeben und wird weltweit eingesetzt. Die deutschsprachige Ausgabe wurde vom Deutschen Institut für Medizinische Dokumentation und Information (DIMDI) erstellt. In der ambulanten und stationären Versorgung werden Diagnosen seit dem 1. Januar 2000 nach der ICD-10 in der SGB V-Ausgabe verschlüsselt. Im Jahr des ICD-Wechsels wurden einige wenige Krankenhaufälle von den Einrichtungen noch nach der ICD-9-Systematik nachgewiesen. Eine Überleitung der ICD-9- in ICD-10-Diagnosen wird vom Statistischen Bundesamt nicht durchgeführt. In der vorliegenden Fachserie werden aus Gründen der Übersichtlichkeit und der Vergleichbarkeit mit den Vorjahren die Ergebnisse deshalb nach der Europäischen Kurzliste (European Shortlist) dargestellt.

Die vierstellige ausführliche Systematik der ICD umfasst 8.461 Diagnoseschlüssel, die zu 232 Gruppen und diese wiederum zu 21 Kapiteln zusammengefasst sind. Die Ergebnisse der vorliegenden Veröffentlichung werden zum einen nach dem dreistelligen Diagnoseschlüssel (1.623 Positionen), und zum anderen nach der Europäischen Kurzliste (s.u.) abgebildet.

Erkrankungen werden durch die ICD-10-Systematik mit den Schlüsseln A00 bis T98 kodiert. Neben diesen Diagnoseschlüsseln weist die Diagnosestatistik den Bereich Z00 bis Z99 aus, der die nichtkranken Zustände beschreibt, d.h. Faktoren, die den Gesundheitszustand beeinflussen und zur Inanspruchnahme des Gesundheitswesens führen. Hierzu gehören z.B. Krankenhausaufnahmen von Personen, die wegen Vorsorgemaßnahmen (Impfung, Schwangerschaftsüberwachung u.a.), der Abklärung von Verdachtsfällen oder als Organspender behandelt werden sowie Begleitpersonen. Der Schlüssel Z38 bleibt unberücksichtigt, da die gesunden Lebendgeborenen in der Krankenhausstatistik nicht gemeldet werden.

Nicht ausgewiesen werden die Diagnoseschlüssel V01 bis Y98, mit denen „Äußere Ursachen von Morbidität und Mortalität“ bezeichnet werden. Diese Schlüssel stellen eine Zusatzklassifikation dar, mit der beschrieben wird, durch welche externen Faktoren die Erkrankung (A00 bis T98) beeinflusst wurde, falls diese zum Zeitpunkt der Entlassung aus dem Krankenhaus bekannt sind.

### ○ Europäische Kurzliste

Die europäische Kurzliste ist eine europaweit standardisierte Liste ausgewählter Diagnosen. Neben den 21 Diagnosekapiteln der ICD-10-Systematik enthält sie besonders bedeutsame dreistellige Einzeldiagnosen und Diagnosegruppen (z.B. Tuberkulose, Hautkrebs). Obwohl alle Diagnosen nach dem ICD-10-Schlüssel aufgeführt werden, erlaubt die Kurzliste die Zuordnung der entsprechenden Diagnosen des ICD-9-Schlüssels. Durch die Europäische Kurzliste ist es möglich, Diagnosen auch über den ICD-Wechsel im Jahr 2000 zu betrachten. Eine Darstellung der Europäischen Kurzliste ist im Anhang dieser Veröffentlichung

zu finden.

○ **Verweildauer**

Als Verweildauer wird die durchschnittliche Verweildauer aller im Berichtsjahr aus dem Krankenhaus entlassenen Patientinnen und Patienten errechnet. Die Verweildauer der einzelnen Krankenhausesfälle ergibt sich aus der Differenz zwischen den beiden Angaben Zugangsdatum ins Krankenhaus und Abgangsdatum aus dem Krankenhaus. Die Stundenfälle fließen als ein Tag mit in die Berechnung ein. Die durchschnittliche Verweildauer gibt die Zahl der Tage an, die die Patientinnen und Patienten durchschnittlich in stationärer Behandlung verbringen. Durch die Einbeziehung der Stundenfälle können Vergleiche mit den Grunddaten (Fachserie 12 Reihe 6.1) angestellt werden. Etwaige Abweichungen resultieren aus methodischen Unterschieden bezüglich der Ermittlung der Verweildauer. Während in den Grunddaten die Summe der Berechnungs-/Belegungstage im Berichtsjahr (1.1. bis 31.12.) durch die Anzahl der Fälle im Berichtszeitraum dividiert wird, ermittelt sich die durchschnittliche Verweildauer der Diagnosedaten als Quotient aus der Summe der Verweildauern aller Patientinnen und Patienten (hier kann die Anzahl der Tage je Patient größer sein als die Anzahl der Kalendertage im Berichtsjahr) und der Anzahl der Patientinnen und Patienten.

○ **Kurzlager**

Als Kurzlager werden Patientinnen und Patienten bezeichnet, die wegen einer vollstationären Behandlung mindestens eine Nacht und höchstens 3 Nächte im Krankenhaus verbracht haben. Kurzlager haben im Wesentlichen zwei Auswirkungen auf die Statistik. Zum einen erhöhen sie die Fallzahl und senken zum anderen aufgrund ihres kurzen Krankenhausaufenthaltes die durchschnittliche Verweildauer.

○ **Wohnort des Patienten/der Patientin**

Wohnort ist die Wohngemeinde der Patientin bzw. des Patienten. Für Patientinnen und Patienten, die in den Stadtstaaten Hamburg, Bremen und Berlin wohnen, wird auch der Stadtteil erfasst. Bei Patientinnen und Patienten mit ständigem Wohnsitz im Ausland wird der Name des ausländischen Staates angegeben. Als Wohnort nichtsesshafter Patientinnen und Patienten wird die Wohngemeinde des behandelnden Krankenhauses eingetragen. Die Angabe des Wohnortes erlaubt es, das regionale Auftreten von Krankenhausbehandlungsfällen zu ermitteln sowie eine Krankenhauseinzugsgebietestatistik zu erstellen.

○ **Behandlungsort**

Als Behandlungsort gilt die Gemeinde, in der das Krankenhaus seinen ständigen Verwaltungssitz hat. Mittels der Merkmale Wohn- und Behandlungsort kann eine Einzugsgebietestatistik erstellt werden, die Aufschluss über die Patientenwanderung gibt.

## Erläuterungen zu den Ergebnissen 2003

### Aufbereitung der Daten

Die Art der Datenerhebung und die Menge der zu verarbeitenden Datensätze machen spezielle Verfahren zur Verarbeitung und Aufbereitung nötig. Nachdem die Datenlieferungen in den Statistischen Landesämtern eingegangen sind, werden sie einer ersten Überprüfung unterzogen. Hierbei wird das korrekte Datenformat kontrolliert und eine erste Fehlerprüfung durchgeführt. Nach dieser ersten Prüfung werden u.U. Rücksprachen mit den befragten Einrichtungen notwendig, um Fehler zu beheben. Weisen die Daten nur wenige Fehler auf, kann die weitere Aufbereitung, Prüfung und Fehlerbereinigung weitgehend maschinell erfolgen. Unplausible Angaben werden dabei bereinigt. Ist eine maschinelle Fehlerbereinigung nicht möglich, wird das unplausible Merkmal auf „unbekannt“ gesetzt.

### Erfassungsgrad und Antwortausfälle

Entsprechend der Begrenzung auf Einrichtungen mit mehr als 100 Betten waren im Jahr 2003 insgesamt 52,8% aller Vorsorge- oder Rehabilitationseinrichtungen im Rahmen der Diagnosestatistik auskunftspflichtig. Ausgehend von den Grunddaten der Vorsorge- oder Rehabilitationseinrichtungen (Fachserie 12 Reihe 6.1) wurden 2003 insgesamt 1,9 Mio. Patienten und Patientinnen (einschl. Sterbefälle) aus den Vorsorge- oder Rehabilitationseinrichtungen entlassen. Auf die Einrichtungen mit mehr als 100 Betten entfielen hiervon 1,6 Mio. bzw. 85,3% aller Entlassungen. Von dieser Teilmenge wurden 1,5 Mio. entlassene Patienten und Patientinnen (einschl. Sterbefälle) auch in der Diagnosestatistik erfasst. Dies entsprach einem Erfassungsgrad von 91,7%. Dieser relativ niedrige ist nicht untypisch für das erste Erhebungsjahr. Hinzu kommt, dass in den Grunddaten die Entlassungen aus Vorsorge- oder Rehabilitationseinrichtungen mit genau 100 Betten enthalten sind, nicht aber in den Diagnosedaten. Die Anzahl dieser Einrichtungen ist leider unbekannt.

Aufgrund des hohen Ausmaßes der Antwortausfälle (*unit-nonresponse*) von 8,3% ist bei Auswertungen auf Ebene des Bundes mit Verzerrungen zu rechnen. Außerdem ist zu bedenken, dass durch den Ausschluss der Vorsorge- oder Rehabilitationseinrichtungen mit 100 und weniger Betten ein ganz bestimmtes Diagnosespektrum ausgeschlossen wird.

### Fehlende Angaben

Fehlende Angaben (*item-nonresponse*) kommen zustande, wenn die Vorsorge- oder Rehabilitationseinrichtungen bei einzelnen Datensätzen Merkmale nicht angegeben haben oder wenn im Rahmen der maschinellen Prüfung unplausible Merkmale auf „unbekannt“ gesetzt wurden (vgl. Tabelle 1).

Tabelle 1: Datensätze mit fehlenden Merkmalen in der Diagnosestatistik der Vorsorge- oder Rehabilitationseinrichtungen 2003

Merkmal	Anzahl fehlender Werte	Prozent an allen Datensätzen
Geschlecht	946	0,0638
Alter	1 281	0,0864
Fachabteilung	5 711	0,3851
Hauptdiagnose	24 082	1,6240

### Zuverlässigkeit der Diagnoseangabe

Bei der Beurteilung der Qualität der Diagnoseverschlüsselung ist zu beachten, dass bei fast 24 082 Datensätzen nach der Durchführung der Fehlerbereinigung die Angabe zur Diagnose unbekannt war (1,6 %). Hierbei handelt es sich zum größeren Teil um Datensätze, bei denen die Vorsorge- oder Rehabilitationseinrichtungen keine Diagnoseangabe liefern konnten. Bei dem anderen Teil der Datensätze wurde im Rahmen der Plausibilitätsprüfung die Diagnoseangabe auf unbekannt gesetzt. Dies geschieht immer dann, wenn für die Hauptdiagnose ein unzulässiger Schlüssel verwendet wurde oder wenn der

Zusammenhang zwischen Diagnose und Alter oder Geschlecht nicht plausibel war. In diesen Fällen wurde der demographischen Angabe der Vorzug eingeräumt.

Von den Statistischen Landesämtern kann nicht überprüft werden, ob die Angabe der Hauptdiagnose im Einzelfall korrekt ist. Die Festlegung und Verschlüsselung der Hauptdiagnose erfolgt in den Vorsorge- oder Rehabilitationseinrichtungen. Sowohl bei der Festlegung, als auch bei der Verschlüsselung der Hauptdiagnose, ist von einem gewissen Anteil von Fehlern auszugehen, die auch durch die Überprüfungen in den Statistischen Ämtern nicht aufgedeckt werden können.

### Keine Angabe, da Zahlenwert nicht sicher genug

Angaben, die unsicher (oder falsch) sind, werden nicht ausgewiesen. Insbesondere bei der durchschnittlichen Verweildauer können in Einzelfällen scheinbar oder tatsächlich unplausible Angaben vorliegen. Diese treten auf, wenn aufgrund sehr geringer Fallzahlen einzelne Ausreißerwerte mit extrem hoher Verweildauer das Gesamtergebnis bestimmen. Aus diesem Grund werden Angaben für die durchschnittliche Verweildauer von über 500 Tagen nicht ausgewiesen und durch einen Schrägstrich (/) gekennzeichnet.

# Allgemeiner Überblick 2003

## Vorsorge- oder Rehabilitationseinrichtungen

Im Jahr 2003 waren erstmalig auch Vorsorge- und Rehabilitationseinrichtungen mit **über 100 Betten** zu den Diagnosedaten ihrer Patienten und Patientinnen auskunftspflichtig. In diesen Einrichtungen wurden in 2003 insgesamt knapp 1,5 Mio. Patienten und Patientinnen<sup>1</sup> aus der vollstationären Behandlung entlassen, dies entspricht einem Erfassungsgrad von 52,8%. Von diesen Patientinnen und Patienten waren 48,1% männlich. Die Verweildauer lag bei durchschnittlich 26,1 Tagen.

Abbildung 1: Patienten und Patientinnen nach Altersgruppen 2003

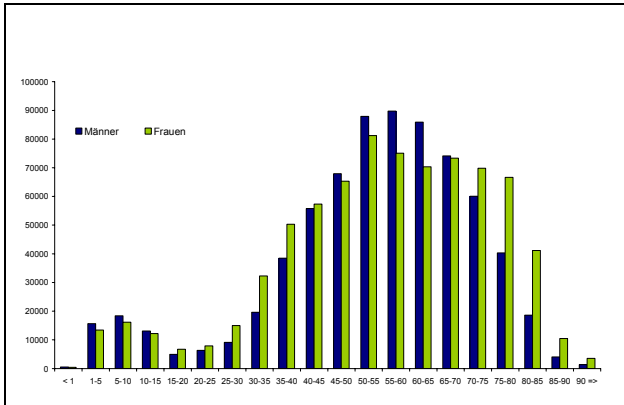

## Durchschnittliche Verweildauer bei psychischen oder Verhaltensstörungen durch Alkohol lag bei 80,2 Tagen

Die durchschnittliche Verweildauer der Patienten und Patientinnen in den Vorsorge- oder Rehabilitationseinrichtungen variierte stark zwischen den einzelnen Krankheitsbildern: Während Patienten mit psychischen oder Verhaltensstörungen durch Alkohol durchschnittlich 80,2 Tage in den Vorsorge- oder Rehabilitationseinrichtungen verbrachten, dauerte der durchschnittliche Aufenthalt aufgrund ischämischer Herzkrankheiten nur 21,9 Tage.

## Häufigste Hauptdiagnose: Arthrose des Hüftgelenks

Die häufigste Hauptdiagnose in 2003 war die Koxarthrose (Arthrose des Hüftgelenks), infolge der rund 104 000 Patienten und Patientinnen vollstationär behandelt wurden. Die zweithäufigste Hauptdiagnose waren Rückenschmerzen mit rund 103 000 vollstationär behandelten Patienten und Patientinnen.

Geschlechtsspezifisch zeigt sich allerdings ein etwas anderes Bild. Bei den Männern war die chronisch ischämische Herzkrankheit mit rund 63 000 Patienten der häufigste Grund für einen Reha-Aufenthalt. Bei den Frauen kam diese Erkrankung mit rund 22 000 Fällen erst an neunter Stelle.

Abbildung 2: Die 10 häufigsten Hauptdiagnosen der Patienten und Patientinnen nach Geschlecht 2003

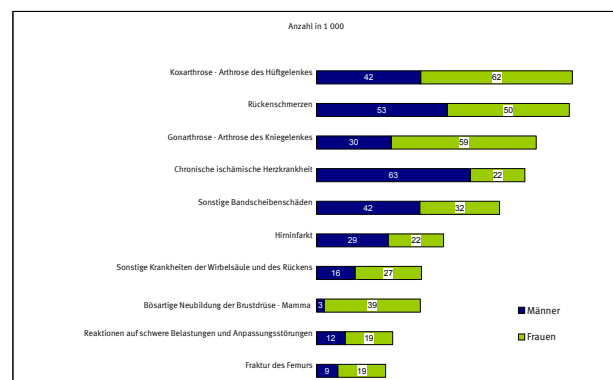

## Schwerpunkt der Behandlungen in den Fachabteilungen Orthopädie und Innere Medizin

Von den 1,5 Mio. vollstationären Patienten und Patientinnen in 2003 verbrachten 34,0% ihren Aufenthalt in der Fachabteilung Orthopädie. In der Fachabteilung Innere Medizin verweilten 30,2%. Somit deckten diese beiden Fachabteilungen fast zwei Drittel aller Vorsorge- und Rehabilitationsaufenthalte ab.

Abbildung 3: Patienten und Patientinnen nach Fachabteilungen mit der längsten Verweildauer 2003

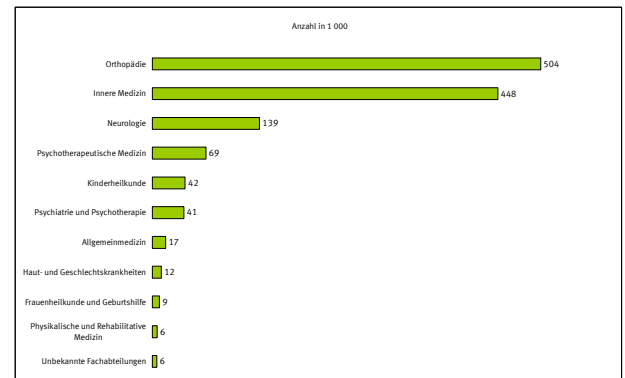

<sup>1</sup> Im Berichtsjahr aus der vollstationären Behandlung entlassene Patienten und Patientinnen einschl. Sterbe- und Stundenfällen aus Vorsorge- oder Rehabilitationseinrichtungen mit mehr als 100 Betten. Diese werden im Folgenden Fälle bzw. Patienten und Patientinnen genannt.

**Vollstationäre Patienten und Patientinnen der Vorsorge- oder Rehabilitationseinrichtungen\*) 2003**

**1 Nach Europäischer Kurzliste und Altersgruppen**

**1.1 Insgesamt**

**1.1.1 Anzahl**

Lfd. Nr.	Pos.-Nr. der ICD-10 / Hauptdiagnose	Ins- gesamt <sup>1)</sup>	Davon im Alter von ... bis unter ... Jahre																				
			unter 1	1 - 5	5 - 10	10 - 15	15 - 20	20 - 25	25 - 30	30 - 35	35 - 40	40 - 45	45 - 50	50 - 55	55 - 60	60 - 65	65 - 70	70 - 75	75 - 80	80 - 85	85 - 90	90 - 95	95 u. älter
			Anzahl																				
1	Insgesamt.....	1 482 847	980	29 209	34 896	25 394	11 722	14 211	24 177	51 926	88 865	113 206	133 319	169 112	164 828	156 217	147 463	129 898	106 993	59 761	14 465	4 255	669
2	A00-T98 Krankheiten, Verletzungen und Vergiftungen .....	1 440 222	852	27 256	32 529	24 166	11 601	14 031	23 697	50 528	86 732	111 493	131 570	166 921	162 097	151 667	141 510	124 276	102 197	57 221	13 883	4 110	643
3	A00-B99 Bestimmte infektiöse u. parasitäre Krankheiten .....	5 149	45	175	165	62	31	53	80	216	326	471	494	581	499	501	402	368	398	208	46	18	8
4	A15-19, B90 Tuberkulose einschl. ihrer Folgezustände .....	435	1	-	2	-	4	-	7	12	18	31	22	38	32	36	31	44	110	42	3	2	-
5	A39 Meningokokkeninfektion .....	34	1	-	2	2	6	5	-	1	2	3	-	2	1	2	4	1	1	1	-	-	-
6	B15-B19 Virushепатitis .....	607	-	-	-	-	-	6	16	30	59	104	116	110	68	45	20	15	12	6	-	-	-
7	B20-B24 HIV-Krankheit .....	266	-	-	-	-	-	4	5	31	51	72	46	32	14	7	2	-	2	-	-	-	-
8	C00-D48 Neubildungen .....	165 721	5	163	210	308	289	656	1 007	2 210	4 677	8 417	12 425	17 827	20 899	29 651	28 393	19 091	12 268	5 785	1 140	243	22
9	C00-C97 Bösartige Neubildungen .....	156 906	4	149	191	277	233	532	858	1 891	4 124	7 537	11 354	16 645	19 901	28 565	27 501	18 447	11 734	5 570	1 108	234	20
10	C00-C14 der Lippe, Mundhöhle und des Pharynx .....	4 561	-	-	1	8	4	3	7	38	97	271	596	914	836	762	460	291	160	83	23	5	2
11	C15 des Ösophagus .....	1 292	-	-	-	-	-	2	1	4	24	41	87	178	227	276	231	126	65	24	4	1	-
12	C16 des Magens .....	5 086	-	-	-	4	-	6	19	29	109	182	294	464	477	737	808	810	715	345	74	11	1
13	C18 des Dickdarmes .....	12 801	-	1	1	8	2	11	16	44	136	230	408	829	1 138	1 966	2 241	2 052	1 994	1 310	335	74	4
14	C19-C21 des Rektums und des Anus .....	10 056	1	16	14	14	5	4	12	37	91	256	475	857	1 299	1 866	1 795	1 353	1 146	643	145	24	3
15	C22 der Leber und der intrahepatischen Gallengänge .....	526	-	5	-	2	1	1	3	3	11	18	26	68	62	91	85	82	46	20	1	1	-
16	C25 des Pankreas .....	1 744	-	-	1	1	-	4	6	6	17	49	75	139	212	308	376	277	189	72	10	2	-
17	C32-C34 des Larynx, der Trachea, der Bronchien und der Lunge .....	8 750	-	-	-	-	1	10	16	36	87	271	610	1 018	1 372	1 700	1 524	1 218	666	192	26	2	1
18	C43 Bösartiges Melanom der Haut .....	1 729	-	-	1	1	4	11	31	59	121	151	204	245	279	227	182	96	71	34	8	1	-
19	C50 Bösartige Neubildung der Brustdrüse (Mamma) .....	42 186	-	2	3	16	13	46	133	487	1 394	3 145	4 868	6 150	6 061	7 194	5 605	3 140	2 386	1 257	224	57	4
20	C53 der Cervix uteri .....	2 288	-	-	-	2	-	7	38	133	293	389	371	293	207	192	157	97	70	31	7	1	-
21	C54-C55 des Corpus uteri und des Uterus, Teil n.n.bez. ....	3 632	-	1	-	1	-	3	3	15	49	122	191	404	504	692	636	445	333	194	33	5	-
22	C61 der Prostata .....	26 496	1	-	-	29	2	6	6	12	36	101	351	1 134	3 196	7 294	8 289	4 576	1 200	222	25	6	-
23	C67 der Harnblase .....	4 566	1	-	2	1	-	4	7	8	28	97	213	363	498	753	898	850	595	189	42	11	-
24	C81-C96 des lymphatischen, blutbildenden u. verwandten Gewebes .....	7 368	1	61	81	83	83	162	198	309	430	555	597	882	961	1 029	815	533	411	140	25	10	1
25	D50-D89 Krankheiten des Blutes und der blutbildenden Organe 2) .....	8 583	63	2 788	2 574	863	41	28	115	325	426	280	217	214	181	160	103	73	71	41	13	2	2
26	E00-E90 Endokrine, Ernährungs- und Stoffwechselkrankheiten .....	43 507	7	376	1 775	5 957	2 277	730	989	1 700	2 672	3 363	4 056	5 357	4 683	3 346	2 479	1 699	1 260	593	119	43	7
27	E10-E14 Diabetes mellitus .....	19 640	1	55	177	402	229	195	245	439	941	1 513	2 244	3 331	3 183	2 245	1 748	1 210	914	451	82	27	6
28	F00-F99 Psychische und Verhaltensstörungen .....	165 249	34	1 771	4 849	4 379	2 358	4 202	7 586	15 745	24 723	25 141	23 447	22 902	15 474	6 265	2 746	1 586	1 190	581	147	41	29
29	F10 durch Alkohol .....	19 800	2	4	3	5	63	351	629	1 527	3 344	4 417	4 108	2 983	1 442	621	200	64	25	4	-	1	6
30	F11-16,18-19 durch andere psychotrope Substanzen .....	1 642	1	-	1	-	66	293	237	240	249	187	146	119	53	29	12	6	1	2	-	-	-
31	G00-G99 Krankheiten des Nervensystems .....	40 550	20	427	594	726	534	726	994	2 084	3 298	3 802	3 874	4 081	3 645	4 022	3 953	3 182	2 716	1 462	310	71	7
32	G00-G03 Meningitis .....	379	-	3	3	4	11	14	14	27	30	37	22	44	31	39	48	21	20	10	1	-	-
33	H00-H59 Krankheiten des Auges und der Augenanhangsgebilde .....	1 283	2	31	55	51	18	26	40	59	98	123	163	142	144	95	59	45	64	46	17	2	3
34	H60-H95 Krankheiten des Ohres und des Warzenfortsatzes .....	3 464	4	316	242	76	18	32	72	143	240	418	448	513	469	236	77	54	58	33	13	1	-
35	I00-I99 Krankheiten des Kreislaufsystems .....	239 540	15	107	89	129	258	599	897	2 057	4 957	9 809	16 096	24 107	26 911	34 204	37 032	34 004	28 207	15 512	3 458	895	123
36	I20-I25 Ischämische Herzkrankheiten .....	101 450	1	17	15	14	20	66	126	466	1 601	4 102	7 171	10 726	12 122	15 904	17 211	14 987	11 006	4 831	817	181	27
37	I30-33,I39-52 Sonstige Herzkrankheiten .....	11 803	-	22	16	13	34	88	123	220	475	780	1 060	1 552	1 667	1 379	1 215	1 101	1 029	715	220	78	12
38	I60-I69 Zerebrovaskuläre Krankheiten .....	73 108	6	19	15	29	97	216	298	626	1 364	2 372	3 868	5 531	6 246	9 585	11 494	11 472	10 601	6 952	1 808	465	38
39	J00-J99 Krankheiten des Atmungssystems .....	78 641	298	15 023	15 520	6 814	1 170	533	1 280	2 876	4 075	3 910	3 923	4 960	5 002	4 118	3 180	2 582	2 036	1 009	231	65	26
40	J10-J11 Grippe .....	115	-	8	1	2	2	1	-	4	3	6	8	16	20	12	13	5	8	3	1	-	-
41	J12-J18 Pneumonie .....	2 106	1	44	51	10	9	11	32	51	91	128	137	184	207	258	241	202	193	159	70	20	7
42	J40-J47 Chronische Krankheiten der unteren Atemwege .....	49 841	125	7 276	8 066	4 176	932	375	776	1 643	2 575	2 902	3 140	4 069	4 147	3 186	2 311	1 874	1 405	679	125	35	16
43	J45-J46 Asthma .....	27 519	58	3 384	5 501	3 453	852	303	605	1 214	1 863	1 882	1 836	2 072	1 827	1 230	647	416	251	107	11	3	3
44	K00-K93 Krankheiten des Verdauungssystems .....	19 249	6	120	110	89	173	396	511	906	1 524	2 034	2 232	2 489	2 073	1 780	1 493	1 185	1 102	695	230	88	10
45	K25-K28 Ulcus ventriculi, duodeni, pepticum, pepticum jejuni .....	869	-	-	-	2	1	4	4	11	51	90	119	112	104	94	67	58	62	46	27	16	1
46	K70,K73-74 Alkohol, u. chronische Leberkrankheit, Fibrose, Leberzirrhose .....	1 167	1	1	-	1	-	8	6	20	68	127	222	264	186	117	86	30	19	8	3	-	-
47	L00-L99 Krankheiten der Haut und der Unterhaut .....	23 441	139	4 114	3 724	1 780	734	595	834	1 460	1 944	1 695	1 448	1 512	1 190	906	579	352	262	123	31	8	3
48	M00-M99 Krankheiten des Muskel-Skelett-Systems u. Bindegewebes .....	538 671	99																				



## Vollstationäre Patienten und Patientinnen der Vorsorge- oder Rehabilitationseinrichtungen\*) 2003

## 1 Nach Europäischer Kurzliste und Altersgruppen

## 1.1 Insgesamt

## 1.1.2 Verweildauer

Lfd. Nr.	Pos.-Nr. der ICD-10 / Hauptdiagnose	Ins- gesamt <sup>1)</sup>	Davon im Alter von ... bis unter ... Jahre																				
			unter 1	1 - 5	5 - 10	10 - 15	15 - 20	20 - 25	25 - 30	30 - 35	35 - 40	40 - 45	45 - 50	50 - 55	55 - 60	60 - 65	65 - 70	70 - 75	75 - 80	80 - 85	85 - 90	90 - 95	95 u. älter
			Anzahl																				
1	<b>Insgesamt.....</b>	26,1	24,0	23,6	24,5	29,3	35,6	34,3	30,4	28,5	28,9	29,3	28,6	27,4	26,1	24,3	23,4	23,2	23,3	23,4	23,4	23,4	20,5
2	<b>A00-T98 Krankheiten, Verletzungen und Vergiftungen .....</b>	26,2	24,4	23,8	24,7	29,6	35,6	34,5	30,6	28,7	29,1	29,3	28,7	27,5	26,1	24,4	23,5	23,2	23,4	23,5	23,5	23,6	20,7
3	A00-B99 Bestimmte infektiöse u. parasitäre Krankheiten .....	25,2	12,8	20,5	22,1	23,0	24,0	27,1	25,5	25,2	25,2	27,0	25,6	26,2	25,7	24,5	25,6	25,6	25,5	25,5	23,2	17,4	10,8
4	A15-19, B90 Tuberkulose einschl. ihrer Folgezustände .....	27,4	28,0	-	28,0	-	21,8	-	23,4	25,1	22,3	35,1	24,5	30,4	25,7	23,1	24,6	27,3	28,2	29,7	28,0	28,0	-
5	A39 Meningokokkeninfektion .....	32,4	51,0	-	57,5	24,5	31,8	26,0	-	20,0	38,5	52,7	-	25,5	34,0	23,5	29,5	11,0	21,0	27,0	-	-	-
6	B15-B19 Virushепатitis .....	24,7	-	-	-	-	-	21,0	21,6	24,7	23,8	23,8	26,3	25,7	24,5	23,2	23,0	23,7	25,4	26,7	-	-	-
7	B20-B24 HIV-Krankheit .....	24,5	-	-	-	-	-	26,5	18,4	23,7	24,8	25,9	23,8	25,6	22,9	20,9	24,5	-	6,5	-	-	-	-
8	<b>C00-D48 Neubildungen .....</b>	24,3	20,2	29,9	29,7	33,1	31,2	26,2	25,2	25,6	25,0	25,1	25,1	24,8	24,7	24,1	23,7	23,6	23,8	23,7	23,6	23,1	20,3
9	C00-C97 Bösartige Neubildungen .....	24,1	23,5	28,5	29,2	33,0	28,2	25,1	24,4	25,0	24,6	24,7	24,8	24,6	24,6	24,0	23,6	23,5	23,7	23,6	23,4	23,1	21,3
10	C00-C14 der Lippe, Mundhöhle und des Pharynx .....	24,2	-	-	1,0	33,0	18,5	21,0	21,1	24,1	23,8	24,7	25,6	23,8	24,4	24,7	24,4	23,1	21,9	21,7	22,4	24,0	18,5
11	C15 des Ösophagus .....	24,4	-	-	-	-	-	24,5	21,0	14,3	22,9	24,0	26,3	24,8	26,3	24,0	23,4	23,2	23,7	23,3	22,3	21,0	-
12	C16 des Magens .....	23,8	-	-	-	27,8	-	24,5	24,6	24,8	23,7	24,0	24,9	24,2	24,2	24,2	23,7	23,1	23,6	23,5	23,6	20,5	21,0
13	C18 des Dickdarmes .....	23,6	-	21,0	41,0	30,9	14,5	19,5	24,5	23,5	23,5	24,2	24,3	24,4	24,1	23,9	23,4	23,1	23,5	23,4	23,5	23,5	20,8
14	C19-C21 des Rektums und des Anus .....	23,9	10,0	32,6	28,3	29,9	28,2	25,3	23,2	24,0	23,5	24,3	24,6	24,5	25,2	23,7	23,3	23,2	24,1	23,5	23,2	24,0	26,0
15	C22 der Leber und der intrahepatischen Gallengänge .....	23,9	-	28,2	-	29,5	28,0	2,0	28,0	25,7	22,7	24,7	25,5	25,7	23,0	24,2	23,6	23,1	22,5	23,6	21,0	15,0	-
16	C25 des Pankreas .....	23,9	-	35,0	28,0	-	23,5	26,8	23,3	24,4	22,8	22,7	24,6	24,8	23,5	23,7	24,1	23,6	24,0	21,9	21,0	-	-
17	C32-C34 des Larynx, der Trachea, der Bronchien und der Lunge .....	24,4	-	-	-	-	21,0	24,5	24,1	25,1	24,6	24,6	24,8	24,5	25,5	24,3	23,9	23,7	23,8	24,2	20,7	24,5	16,0
18	C43 Bösartiges Melanom der Haut .....	25,2	-	35,0	28,0	24,5	26,6	22,8	23,9	24,1	26,9	24,3	25,2	25,2	25,8	24,5	27,0	24,6	24,7	26,0	42,0	-	-
19	C50 Bösartige Neubildung der Brustdrüse (Mamma) .....	24,3	-	10,5	32,6	25,6	25,4	23,6	24,5	24,3	24,6	24,6	24,6	24,6	24,2	23,9	24,0	23,8	23,8	23,6	24,6	26,3	-
20	C53 der Cervix uteri .....	24,6	-	-	36,0	-	23,0	24,2	23,6	24,1	24,3	26,3	25,1	24,8	24,8	23,8	23,3	22,9	24,0	23,9	21,0	-	-
21	C54-C55 des Corpus uteri und des Uterus, Teil n.n.bez. ....	24,2	-	28,0	-	41,0	-	23,3	25,7	25,0	24,8	25,2	24,9	24,8	24,5	24,3	23,6	23,6	24,0	24,4	24,3	18,6	-
22	C61 der Prostata .....	23,4	28,0	-	34,1	24,5	20,3	23,3	19,3	24,1	24,2	23,8	23,9	23,7	23,4	23,2	23,3	23,5	23,6	23,1	20,8	-	-
23	C67 der Harnblase .....	23,5	28,0	-	34,5	41,0	-	23,3	27,6	22,9	22,2	24,4	24,3	24,1	23,7	23,5	23,6	23,1	23,3	23,3	22,7	20,8	-
24	C81-C96 des lymphatischen, blutbildenden u. verwandten Gewebes .....	24,9	28,0	27,6	28,2	29,0	27,3	22,9	24,9	25,0	24,6	24,9	25,4	25,1	25,2	24,6	24,3	24,6	24,2	23,6	23,2	22,9	28,0
25	<b>D50-D89 Krankheiten des Blutes und der blutbildenden Organe 2) .....</b>	22,5	21,6	22,4	22,5	22,8	26,9	20,9	22,9	22,0	22,2	22,7	22,1	23,2	23,0	22,5	21,0	23,5	21,8	28,4	20,6	14,5	17,0
26	<b>E00-E90 Endokrine, Ernährungs- und Stoffwechselkrankheiten .....</b>	25,7	23,9	24,8	27,4	34,7	35,9	27,5	24,4	23,6	23,7	23,9	24,1	23,6	23,7	22,5	21,9	21,4	22,0	21,2	21,1	20,5	19,1
27	E10-E14 Diabetes mellitus .....	23,2	21,0	25,5	26,8	25,6	25,7	26,1	22,6	22,5	23,4	23,6	23,9	23,7	23,8	22,9	21,8	21,6	21,7	21,1	21,4	19,7	18,8
28	<b>F00-F99 Psychische und Verhaltensstörungen .....</b>	39,8	31,7	23,2	25,6	30,6	48,2	49,3	40,6	36,7	39,3	43,4	44,7	42,2	38,9	34,3	29,5	27,0	23,8	22,5	20,1	15,3	41,6
29	F10 durch Alkohol .....	80,2	75,5	39,5	136,0	112,0	63,1	77,7	89,7	83,7	83,4	81,3	81,3	79,0	73,6	67,3	57,1	44,0	35,2	30,3	-	2,0	87,8
30	F11-16,18-19 durch andere psychotrope Substanzen .....	79,5	21,0	-	112,0	-	59,1	93,5	83,4	83,8	80,3	76,7	83,0	60,2	61,4	56,0	38,3	26,8	21,0	23,0	-	-	-
31	<b>G00-G99 Krankheiten des Nervensystems .....</b>	31,3	45,9	34,5	33,7	33,1	46,1	41,0	32,5	30,4	31,0	31,6	32,2	31,1	30,8	30,5	30,8	30,2	29,6	28,4	28,6	27,3	23,0
32	G00-G03 Meningitis .....	31,0	-	20,3	28,7	31,5	27,2	38,7	30,1	28,6	31,6	30,1	28,8	30,4	29,2	34,1	27,8	33,3	37,9	27,0	95,0	-	-
33	H00-H59 Krankheiten des Auges und der Augenanhangsgebilde .....	24,0	21,0	22,7	22,7	25,2	27,9	26,5	24,0	26,4	25,1	25,2	25,3	25,0	25,0	22,4	19,8	24,6	18,6	19,4	20,4	24,5	14,0
34	H60-H95 Krankheiten des Ohres und des Warzenfortsatzes .....	28,2	19,0	21,5	21,3	22,6	25,1	28,8	30,5	29,3	29,3	31,1	30,9	31,1	30,1	28,0	23,9	23,5	24,6	23,0	23,2	21,0	-
35	<b>I00-I99 Krankheiten des Kreislaufsystems .....</b>	25,6	25,6	25,9	30,2	30,6	33,8	31,6	32,8	28,2	27,6	27,2	26,9	26,7	26,0	25,2	24,7	24,8	25,2	25,2	25,3	24,1	16,8
36	I20-I25 Ischämische Herzkrankheiten .....	21,9	35,0	24,2	23,6	17,5	20,3	23,9	23,7	23,5	23,3	23,5	23,5	23,6	23,2	21,6	20,8	20,8	21,0	21,0	21,0	20,3	19,4
37	I30-33,I39-52 Sonstige Herzkrankheiten .....	23,0	-	20,2	23,8	30,2	26,1	24,2	22,9	23,9	24,9	24,3	24,5	24,2	23,9	22,9	21,5	21,6	20,8	21,7	20,3	22,8	15,3
38	I60-I69 Zerebrovaskuläre Krankheiten .....	33,1	34,8	41,5	46,3	50,9	49,4	44,0	39,0	38,1	37,2	37,4	36,3	35,4	34,5	33,7	32,7	32,0	31,6	30,0	28,7	26,8	23,4
39	<b>J00-J99 Krankheiten des Atmungssystems .....</b>	24,0	25,4	23,6	24,2	26,3	29,4	22,1	22,9	22,5	22,7	23,7	24,1	24,6	24,6	23,8	23,2	23,0	23,1	23,0	21,8	21,0	19,7
40	J10-J11 Grippe .....	22,2	-	20,6	21,0	42,0	17,0	28,0	-	19,8	21,0	26,3	21,9	22,4	20,4	22,8	20,4	36,2	19,3	22,3	2,0	-	-
41	J12-J18 Pneumonie .....	23,6	21,0	29,7	22,5	25,9	24,9	23,0	36,8	24,4	23,9	24,1	23,6	25,9	25,4	23,2	22,7	22,8	22,5	20,2	20,9	18,1	19,6
42	J40-J47 Chronische Krankheiten der unteren Atemwege .....	24,8	25,7	25,3	25,9	28,4	29,6	22,1	23,1	22,8	23,0	24,0	24,3	24,5	24,4	23,7	22,8	22,7	22,9	23,3	22,1	22,3	19,5
43	J45-J46 Asthma .....	25,6	24,1	26,2	27,0	29,3	29,8	22,2	23,2	23,0	23,1	24,1	24,0	24,4	24,8	23,6	22,8	22,7	22,3	21,8	23,9	20,7	21,0
44	<b>K00-K93 Krankheiten des Verdauungssystems .....</b>	23,2	29,2	23,1	24,5	27,5	24,1	22,7	23,5	23,7	23,6	24,0	24,2	23,8	23,5	22,8	21,9	21,6	21,8	21,9	21,6	22,4	19,3
45	K25-K28 Ulcus ventriculi, duodeni, pepticum, pepticum jejuni .....	22,8	-	-	-	32,5	42,0	21,0	21,0	21,5	22,7	24,7	24,3	23,0	22,9	22,7	21,5	20,9	20,9	22,6	20,3	21,9	21,0
46	K70,K73-74 Alkohol u. chronische Leberkrankheit, Fibrose, Leberzirrhose .....	23,9	49,0	28,0	-	28,0	-	24,5	26,0	20,8	25,8	24,2	24,5	23,7	24,5	22,7	22,6	23,8	22,3	17,1	29,7	-	-
47	<b>L00-L99 Krankheiten der Haut und der Unterhaut .....</b>	25,3	23,8	24,3	24,5	27,2	28,2	24,4	24,1	24,3	24,9	25,1	26,3	26,5	26,1	26,0	25,6	26,6	25,4	24,2	22,6	23,4	23,3
48	<b>M00-M99 Krankheiten des Muskel-Skelett-Systems u. Bindegewebes .....</b>	23,2	11,8	21,0	23,8	27,3	26,7	24,0	24,0	24,0	24,0	24,2	24,2	24,3	24,0	22,6	21,6	21,5	21,6	21,7	21,8	23,3	17,6
49	M05-06,15-19 Polyarthrits und Arthrose .....	22,2	8,0	25,0	22,8	24,6	26,3	26,1	24,8	24,7	24,6	24,5	24,0	24,0	23,5	22,0	21,4	21,4	21,3	21,5	21,5	23,4	15,7
50	<b>N00-N99 Krankheiten des Urogenitalsystems .....</b>	23,4	28,0	21,6	23,0	29,3	23,7	25,5	23,3	24,1	24,0	24,6	23,9	23,7	23,5	22,9	22,5	21,9	22,5	21,8	21,0	19,8	19,3
51	N00-N29 Krankheiten der Niere .....	23,0	35,0	21,5	24,2	28,8	21,5	22,7	22,6	23,7	23,0	23,4	23,9	23,7	23,4	22,7	22,7	21,7	21,7	21,3	19,9	19,6	1,0
52	<b>O00-O99 Schwangerschaft, Geburt und Wochenbett .....</b>	25,4	-	26,0	46,7	21,0	28,0	21,0	17,8	23,1	21,1	24,5	27,2	31,0	21,0	26,0	23,8	31,9	26,4	28,9	24,5	26,7	-
53	<b>P00-P</b>																						

## Vollstationäre Patienten und Patientinnen der Vorsorge- oder Rehabilitationseinrichtungen\*) 2003

## 1 Nach Europäischer Kurzliste und Altersgruppen

## 1.2 Männlich

## 1.2.1 Anzahl

Lfd. Nr.	Pos.-Nr. der ICD-10 / Hauptdiagnose	Ins- gesamt <sup>1)</sup>	Davon im Alter von ... bis unter ... Jahre																				
			unter 1	1 - 5	5 - 10	10 - 15	15 - 20	20 - 25	25 - 30	30 - 35	35 - 40	40 - 45	45 - 50	50 - 55	55 - 60	60 - 65	65 - 70	70 - 75	75 - 80	80 - 85	85 - 90	90 - 95	95 u. älter
			Anzahl																				
1	Insgesamt.....	712 558	547	15 661	18 402	13 061	4 940	6 317	9 139	19 621	38 469	55 803	67 967	87 907	89 737	85 884	74 146	60 074	40 335	18 623	4 021	1 151	233
2	A00-T98 Krankheiten, Verletzungen und Vergiftungen .....	694 228	493	14 800	17 468	12 551	4 887	6 259	9 037	19 384	37 967	55 196	67 058	86 666	88 207	83 411	71 238	57 545	38 562	17 828	3 841	1 101	224
3	A00-B99 Bestimmte infektiöse u. parasitäre Krankheiten .....	2 658	29	94	69	30	18	32	31	113	170	275	263	320	264	262	183	182	209	93	13	5	3
4	A15-19, B90 Tuberkulose einschl. ihrer Folgezustände .....	303	1	-	-	-	3	-	4	5	13	20	14	29	19	17	17	29	91	36	3	2	-
5	A39 Meningokokkeninfektion .....	18	1	-	-	2	3	3	-	-	2	3	-	1	1	-	1	-	1	-	-	-	-
6	B15-B19 Virushepatitis .....	298	-	-	-	-	-	3	7	20	32	56	52	55	32	24	7	7	3	-	-	-	-
7	B20-B24 HIV-Krankheit .....	218	-	-	-	-	-	3	4	28	38	57	39	29	13	4	1	-	2	-	-	-	-
8	C00-D48 Neubildungen .....	78 166	3	73	79	171	135	341	462	894	1 652	2 713	4 131	7 045	9 965	15 929	16 287	10 808	5 194	1 856	324	65	13
9	C00-C97 Bösartige Neubildungen .....	75 084	3	65	71	157	105	285	406	769	1 453	2 430	3 835	6 658	9 600	15 498	15 972	10 549	5 014	1 799	316	64	11
10	C00-C14 der Lippe, Mundhöhle und des Pharynx .....	3 279	-	-	-	6	3	2	4	22	67	210	477	710	627	527	314	183	80	38	5	3	1
11	C15 des Ösophagus .....	1 034	-	-	-	-	-	-	1	4	23	36	73	146	184	213	194	99	42	14	4	1	-
12	C16 des Magens .....	2 843	-	-	-	2	-	4	8	10	59	104	168	277	280	435	483	459	364	158	27	3	1
13	C18 des Dickdarmes .....	6 060	-	-	1	7	1	5	6	19	77	115	199	423	621	1 025	1 126	995	844	467	105	21	3
14	C19-C21 des Rektums und des Anus .....	5 580	1	8	8	9	-	3	4	18	42	127	258	492	778	1 186	1 080	773	508	227	47	10	1
15	C22 der Leber und der intrahepatischen Gallengänge .....	309	-	2	-	1	-	-	2	-	4	6	16	44	43	49	58	53	20	10	1	-	-
16	C25 des Pankreas .....	885	-	-	-	-	-	2	3	3	9	30	39	99	113	162	198	117	77	29	3	1	-
17	C32-C34 des Larynx, der Trachea, der Bronchien und der Lunge .....	6 288	-	-	-	-	-	4	7	18	41	166	391	708	990	1 252	1 156	941	467	127	19	-	1
18	C43 Bösartiges Melanom der Haut .....	695	-	-	-	1	1	2	12	14	37	61	82	93	122	103	78	42	26	18	2	-	-
19	C50 Bösartige Neubildung der Brustdrüse (Mamma) .....	3 207	-	-	3	8	1	7	14	33	96	231	342	527	528	545	378	258	164	63	8	1	-
20	C53 der Cervix uteri .....	-	-	-	-	-	-	-	-	-	-	-	-	-	-	-	-	-	-	-	-	-	-
21	C54-C55 des Corpus uteri und des Uterus, Teil n.n.bez. ....	-	-	-	-	-	-	-	-	-	-	-	-	-	-	-	-	-	-	-	-	-	-
22	C61 der Prostata .....	26 496	1	-	-	29	2	6	6	12	36	101	351	1 134	3 196	7 294	8 289	4 576	1 200	222	25	6	-
23	C67 der Harnblase .....	3 465	1	-	1	1	-	4	5	5	17	76	165	276	397	591	688	651	434	119	23	5	-
24	C81-C96 des lymphatischen, blutbildenden u. verwandten Gewebes .....	3 813	-	27	25	44	33	79	88	169	229	305	336	488	561	539	402	259	167	49	8	3	1
25	D50-D89 Krankheiten des Blutes und der blutbildenden Organe2) .....	3 688	29	1 325	1 239	402	13	6	22	49	73	76	91	97	77	68	43	23	30	16	5	2	1
26	E00-E90 Endokrine, Ernährungs- und Stoffwechselkrankheiten .....	23 127	3	183	902	3 138	1 043	303	356	603	1 200	1 834	2 504	3 333	2 947	1 946	1 258	805	506	194	40	13	4
27	E10-E14 Diabetes mellitus.....	11 681	-	27	95	214	104	89	118	229	573	964	1 461	2 232	2 075	1 385	932	606	378	159	27	8	4
28	F00-F99 Psychische und Verhaltensstörungen .....	65 182	13	960	2 841	2 606	713	1 361	2 031	4 162	8 042	10 295	10 399	10 003	6 857	2 768	922	529	415	178	41	10	15
29	F10 durch Alkohol .....	15 518	-	2	1	2	46	281	496	1 291	2 690	3 496	3 196	2 324	1 083	430	124	34	13	3	-	-	5
30	F11-16,18-19 durch andere psychotrope Substanzen .....	1 148	1	-	1	-	46	196	180	183	180	127	100	83	29	13	5	4	-	-	-	-	-
31	G00-G99 Krankheiten des Nervensystems .....	20 827	7	257	323	404	292	375	411	821	1 388	1 762	1 912	2 163	2 080	2 348	2 252	1 769	1 400	706	116	26	4
32	G00-G03 Meningitis .....	201	-	3	1	3	8	7	9	13	15	21	11	19	20	29	7	9	5	1	-	-	-
33	H00-H59 Krankheiten des Auges und der Augenanhangsgebilde .....	565	1	21	29	29	8	10	13	21	38	52	65	69	77	51	21	19	22	13	5	-	1
34	H60-H95 Krankheiten des Ohres und des Warzenfortsatzes .....	1 929	2	179	141	38	7	10	26	55	121	248	259	296	301	151	31	26	19	11	8	-	-
35	I00-I99 Krankheiten des Kreislaufsystems .....	153 446	11	51	57	63	154	308	483	1 178	3 248	6 866	11 498	17 714	19 853	24 443	24 448	20 731	14 373	6 329	1 239	308	52
36	I20-I25 Ischämische Herzkrankheiten .....	73 882	1	10	12	8	12	33	76	341	1 306	3 365	5 877	8 857	9 874	12 409	12 401	10 058	6 447	2 353	339	76	11
37	I30-33,I39-52 Sonstige Herzkrankheiten .....	7 525	-	6	7	5	21	59	86	147	342	552	774	1 141	1 198	932	752	618	520	266	63	30	4
38	I60-I69 Zerebrovaskuläre Krankheiten .....	40 803	5	8	10	15	62	99	151	321	738	1 330	2 292	3 579	4 207	6 348	7 051	6 418	4 826	2 577	605	146	13
39	J00-J99 Krankheiten des Atmungssystems .....	40 192	186	8 436	8 631	3 762	467	150	245	553	1 132	1 699	1 935	2 638	2 811	2 409	1 762	1 541	1 134	529	115	37	11
40	J10-J11 Grippe .....	77	-	4	-	1	-	-	-	4	2	5	5	12	16	8	9	2	4	2	1	-	-
41	J12-J18 Pneumonie .....	1 197	-	22	29	3	6	8	21	19	54	78	84	111	120	154	143	121	100	79	32	11	2
42	J40-J47 Chronische Krankheiten der unteren Atemwege .....	26 399	78	4 418	4 857	2 487	370	103	178	416	875	1 351	1 545	2 131	2 331	1 808	1 187	1 053	765	348	64	19	8
43	J45-J46 Asthma .....	13 936	36	2 118	3 421	2 096	342	85	140	316	621	829	853	991	909	609	248	183	93	40	2	2	1
44	K00-K93 Krankheiten des Verdauungssystems .....	9 012	5	64	47	45	76	152	201	400	779	1 093	1 210	1 303	1 066	829	594	470	386	198	57	33	2
45	K25-K28 Ulcus ventriculi, duodeni, pepticum, pepticum jejuni .....	448	-	-	-	1	1	4	3	9	29	52	72	59	64	56	32	21	23	10	6	6	-
46	K70,K73-74 Alkohol, u. chronische Leberkrankheit, Fibrose, Leberzirrhose .....	654	1	-	-	1	-	1	2	17	42	66	130	173	98	63	33	10	13	4	-	-	-
47	L00-L99 Krankheiten der Haut und der Unterhaut .....	10 136	83	2 182	1 712	739	242	188	264	431	670	689	678	684	555	428	263	147	115	54	8	2	1
48	M00-M99 Krankheiten des Muskel-Skelett-Systems u. Bindegewebes .....	240 529	59	217	322	421	671	1 457	3 093	8 156	16 652	24 108	28 675	37 184	37 747	27 570	19 276	16 811	11 208	5 202	1 027	237	73
49	M05-06,15-19 Polyarthrits und Arthrose .....	78 335	47	37	43	15	28	155	265	700	1 524	2 940	4 709	7 807	10 197	12 281	12 943	12 201	7 8				

## Vollstationäre Patienten und Patientinnen der Vorsorge- oder Rehabilitationseinrichtungen\*) 2003

## 1 Nach Europäischer Kurzliste und Altersgruppen

## 1.2 Männlich

## 1.2.2 Verweildauer

Lfd. Nr.	Pos.-Nr. der ICD-10 / Hauptdiagnose	Ins- gesamt <sup>1)</sup>	Davon im Alter von ... bis unter ... Jahre																				
			unter 1	1 - 5	5 - 10	10 - 15	15 - 20	20 - 25	25 - 30	30 - 35	35 - 40	40 - 45	45 - 50	50 - 55	55 - 60	60 - 65	65 - 70	70 - 75	75 - 80	80 - 85	85 - 90	90 - 95	95 u. älter
			Anzahl																				
1	Insgesamt.....	26,7	23,2	23,9	24,8	29,6	35,3	36,4	34,2	32,0	31,5	30,5	29,2	27,6	26,1	24,4	23,6	23,3	23,5	23,6	23,6	22,9	17,8
2	A00-T98 Krankheiten, Verletzungen und Vergiftungen .....	26,8	23,4	24,0	24,9	29,8	35,4	36,5	34,2	32,1	31,6	30,6	29,3	27,6	26,1	24,5	23,7	23,4	23,6	23,7	23,7	23,1	17,9
3	A00-B99 Bestimmte infektiöse u. parasitäre Krankheiten .....	25,7	14,3	20,3	21,6	21,1	23,2	24,5	25,3	25,7	26,0	28,1	26,4	26,6	24,9	24,6	26,5	26,9	26,9	26,5	23,1	23,0	8,7
4	A15-I9, B90 Tuberkulose einschl. ihrer Folgezustände .....	28,5	28,0	-	-	-	19,7	-	19,5	23,8	22,1	39,8	25,5	33,3	25,8	22,2	24,5	26,9	29,3	29,8	28,0	28,0	-
5	A39 Meningokokkeninfektion .....	33,9	51,0	-	-	24,5	33,0	27,0	-	-	38,5	52,7	-	21,0	34,0	-	20,0	-	21,0	-	-	-	-
6	B15-B19 Virushepatitis .....	24,8	-	-	-	-	-	21,0	22,3	25,8	23,9	23,7	27,8	25,9	22,0	23,1	23,0	26,3	32,7	-	-	-	-
7	B20-B24 HIV-Krankheit .....	24,6	-	-	-	-	-	28,7	17,8	23,9	25,4	25,9	24,1	25,1	23,1	20,8	28,0	-	6,5	-	-	-	-
8	C00-D48 Neubildungen .....	24,0	22,0	31,4	29,1	34,7	30,3	25,6	25,2	25,4	25,0	25,3	25,0	24,5	24,6	23,8	23,5	23,4	23,6	23,4	22,6	22,6	17,6
9	C00-C97 Bösartige Neubildungen .....	23,9	22,0	28,6	28,0	33,7	26,7	25,4	24,3	24,9	24,5	24,8	24,8	24,3	24,5	23,7	23,4	23,3	23,6	23,2	22,4	22,6	18,8
10	C00-C14 der Lippe, Mundhöhle und des Pharynx .....	24,7	-	-	-	35,8	15,3	21,0	23,0	23,7	24,0	25,0	25,9	24,4	24,6	24,9	25,0	22,8	23,0	22,3	21,0	20,7	21,0
11	C15 des Ösophagus .....	24,3	-	-	-	-	-	-	21,0	14,3	23,0	23,9	26,3	24,8	26,0	23,4	23,5	23,0	24,6	23,4	22,3	21,0	-
12	C16 des Magens .....	23,5	-	-	-	24,5	-	21,0	22,4	24,1	23,1	23,8	25,1	24,2	24,0	23,8	23,4	22,7	23,1	23,0	22,8	17,0	21,0
13	C18 des Dickdarmes .....	23,4	-	-	41,0	29,9	21,0	17,0	24,5	22,8	23,4	23,9	23,4	23,9	23,7	24,0	23,2	23,0	23,5	23,0	22,4	23,7	21,0
14	C19-C21 des Rektums und des Anus .....	23,8	10,0	35,5	26,3	31,8	-	24,3	22,5	22,1	23,7	24,2	24,3	24,0	25,5	23,6	23,1	22,9	24,0	23,2	21,8	26,0	28,0
15	C22 der Leber und der intrahepatischen Gallengänge .....	23,6	-	35,0	-	31,0	-	-	24,5	-	26,3	22,0	23,8	25,5	23,3	24,0	22,6	22,8	22,5	22,9	21,0	-	-
16	C25 des Pankreas .....	23,7	-	-	-	-	-	22,5	25,7	23,3	25,9	22,5	22,1	24,0	24,6	23,7	23,4	23,9	24,3	22,2	28,0	21,0	-
17	C32-C34 des Larynx, der Trachea, der Bronchien und der Lunge .....	24,2	-	-	-	-	-	26,3	27,0	24,4	24,1	24,3	24,5	24,5	25,3	24,1	23,9	23,5	23,6	24,0	19,7	-	16,0
18	C43 Bösartiges Melanom der Haut .....	25,2	-	-	-	28,0	28,0	24,5	20,7	21,6	23,2	30,1	23,6	25,2	25,2	23,4	24,0	31,1	25,3	25,2	28,0	-	-
19	C50 Bösartige Neubildung der Brustdrüse (Mamma) .....	25,0	-	-	25,7	29,1	21,0	28,7	24,0	26,0	24,0	25,0	24,9	25,0	25,5	24,9	25,9	24,4	24,5	24,3	20,6	15,0	-
20	C53 der Cervix uteri .....	-	-	-	-	-	-	-	-	-	-	-	-	-	-	-	-	-	-	-	-	-	-
21	C54-C55 des Corpus uteri und des Uterus, Teil n.n.bez. ....	-	-	-	-	-	-	-	-	-	-	-	-	-	-	-	-	-	-	-	-	-	-
22	C61 der Prostata .....	23,4	28,0	-	-	34,1	24,5	20,3	23,3	19,3	24,1	24,2	23,8	23,9	23,7	23,4	23,2	23,3	23,5	23,6	23,1	20,8	-
23	C67 der Harnblase .....	23,4	28,0	-	28,0	41,0	-	23,3	28,0	24,8	22,2	24,1	24,2	23,7	23,6	23,5	23,6	23,0	23,1	23,3	24,0	22,4	-
24	C81-C96 des lymphatischen, blutbildenden u. verwandten Gewebes .....	24,8	-	27,1	27,8	30,2	27,2	22,6	25,4	24,7	24,1	24,7	25,7	24,6	25,2	24,4	24,0	24,7	24,4	23,0	22,4	24,7	28,0
25	D50-D89 Krankheiten des Blutes und der blutbildenden Organe2) .....	22,7	20,7	22,6	22,4	22,7	24,6	22,0	26,4	24,1	23,6	23,3	23,6	23,2	22,9	24,6	22,0	21,3	24,5	18,6	21,2	14,5	6,0
26	E00-E90 Endokrine, Ernährungs- und Stoffwechselkrankheiten .....	25,6	23,0	26,1	27,1	34,4	35,4	28,6	25,6	24,2	23,8	23,7	24,0	23,4	23,5	23,0	22,5	21,3	21,5	22,0	18,5	23,8	16,8
27	E10-E14 Diabetes mellitus.....	23,4	-	26,3	26,4	25,5	27,2	30,9	23,0	22,4	23,4	23,1	24,1	23,5	23,8	23,5	22,6	21,5	21,4	22,0	20,0	24,0	16,8
28	F00-F99 Psychische und Verhaltensstörungen .....	46,8	28,7	23,4	26,0	30,7	46,0	59,2	57,5	54,7	54,0	52,9	51,0	46,4	41,2	36,8	30,6	28,0	24,3	22,7	21,2	16,7	45,5
29	F10 durch Alkohol .....	80,3	-	16,0	84,0	70,0	63,1	78,0	90,4	82,9	83,4	81,4	81,6	78,8	72,8	66,8	52,5	33,2	34,9	31,7	-	-	95,8
30	F11-16,18-19 durch andere psychotrope Substanzen .....	79,5	21,0	-	112,0	-	49,9	96,6	82,9	82,9	79,9	76,4	83,6	57,6	55,6	53,9	37,6	31,5	-	-	-	-	-
31	G00-G99 Krankheiten des Nervensystems .....	31,9	48,4	36,1	34,9	34,3	46,4	48,7	35,6	32,5	32,4	32,6	33,2	31,3	31,2	30,5	30,8	30,2	28,6	28,6	31,2	26,5	21,3
32	G00-G03 Meningitis .....	31,3	-	20,3	21,0	35,0	28,8	34,9	35,1	28,2	34,5	30,0	29,9	31,6	28,5	36,2	26,6	33,1	41,1	20,6	95,0	-	-
33	H00-H59 Krankheiten des Auges und der Augenanhangsgebilde .....	24,2	21,0	22,6	22,0	25,4	25,9	28,8	24,8	28,2	24,1	25,4	25,5	24,1	25,0	22,8	20,7	26,5	20,1	20,2	19,2	-	14,0
34	H60-H95 Krankheiten des Ohres und des Warzenfortsatzes .....	28,8	21,0	21,6	21,2	21,1	25,6	24,8	31,2	31,6	31,1	32,0	31,0	31,3	30,6	28,9	24,5	22,9	22,3	24,9	23,5	-	-
35	I00-I99 Krankheiten des Kreislaufsystems .....	25,3	29,2	23,3	27,2	30,0	33,7	30,8	36,1	27,7	27,3	26,5	26,4	26,3	25,7	25,0	24,4	24,3	24,5	24,7	24,5	23,7	15,7
36	I20-I25 Ischämische Herzkrankheiten .....	21,9	35,0	19,2	21,6	19,3	19,7	22,3	23,6	23,3	23,0	23,5	23,4	23,4	23,2	21,6	20,7	20,7	20,9	20,9	20,8	20,5	19,1
37	I30-33,I39-52 Sonstige Herzkrankheiten .....	23,1	-	21,7	25,7	30,6	26,7	24,2	22,7	24,3	24,7	24,1	24,3	24,1	24,0	23,3	21,0	21,3	20,4	21,1	20,0	22,2	12,3
38	I60-I69 Zerebrovaskuläre Krankheiten .....	33,1	37,6	39,0	46,1	47,6	48,1	43,5	40,7	38,3	39,1	37,3	36,4	35,0	34,1	33,4	32,6	31,6	31,1	29,6	27,3	27,2	22,8
39	J00-J99 Krankheiten des Atmungssystems .....	24,4	25,8	23,7	24,5	26,5	30,0	22,7	26,7	24,5	24,0	24,2	24,2	24,8	24,7	23,8	23,2	22,9	23,4	23,2	23,3	22,2	20,5
40	J10-J11 Grippe .....	21,3	-	20,8	-	42,0	-	-	-	19,8	21,0	29,2	23,8	20,9	19,4	22,8	20,1	38,5	11,8	18,5	2,0	-	-
41	J12-J18 Pneumonie .....	24,0	-	33,0	22,8	25,7	25,7	23,9	44,0	23,3	23,8	23,9	23,1	27,3	26,5	23,6	21,9	22,5	21,8	19,8	23,2	17,5	21,5
42	J40-J47 Chronische Krankheiten der unteren Atemwege .....	25,0	23,3	25,3	26,0	28,5	29,9	22,2	24,4	24,2	23,7	24,4	24,2	24,7	24,6	23,5	22,5	22,5	23,0	23,5	23,2	23,4	20,3
43	J45-J46 Asthma .....	26,1	23,7	26,0	27,1	29,4	30,2	22,1	24,5	24,2	24,0	24,8	23,9	24,4	25,1	23,5	22,5	21,9	22,4	22,7	22,5	20,5	21,0
44	K00-K93 Krankheiten des Verdauungssystems .....	23,3	30,8	22,8	26,4	26,6	23,8	21,9	23,9	23,6	23,8	23,9	24,1	23,7	23,5	22,8	21,9	21,5	21,9	21,2	22,5	21,4	24,5
45	K25-K28 Ulcus ventriculi, duodeni, pepticum, pepticum jejuni .....	22,9	-	-	-	28,0	42,0	21,0	21,0	20,9	23,5	23,5	24,3	23,7	23,1	22,9							

**Vollstationäre Patienten und Patientinnen der Vorsorge- oder Rehabilitationseinrichtungen\*) 2003**

**1 Nach Europäischer Kurzliste und Altersgruppen**

**1.3 Weiblich**

**1.3.1 Anzahl**

Lfd. Nr.	Pos.-Nr. der ICD-10 / Hauptdiagnose	Ins- gesamt <sup>1)</sup>	Davon im Alter von ... bis unter ... Jahre																				
			unter 1	1 - 5	5 - 10	10 - 15	15 - 20	20 - 25	25 - 30	30 - 35	35 - 40	40 - 45	45 - 50	50 - 55	55 - 60	60 - 65	65 - 70	70 - 75	75 - 80	80 - 85	85 - 90	90 - 95	95 u. älter
			Anzahl																				
1																							
2	<b>Insgesamt.....</b>	<b>769 343</b>	<b>433</b>	<b>13 425</b>	<b>16 201</b>	<b>12 185</b>	<b>6 760</b>	<b>7 892</b>	<b>15 026</b>	<b>32 245</b>	<b>50 270</b>	<b>57 307</b>	<b>65 327</b>	<b>81 196</b>	<b>75 084</b>	<b>70 325</b>	<b>73 314</b>	<b>69 820</b>	<b>66 652</b>	<b>41 138</b>	<b>10 444</b>	<b>3 104</b>	<b>435</b>
3	<b>A00-T98 Krankheiten, Verletzungen und Vergiftungen .....</b>	<b>745 851</b>	<b>359</b>	<b>12 434</b>	<b>15 021</b>	<b>11 603</b>	<b>6 692</b>	<b>7 772</b>	<b>14 660</b>	<b>31 143</b>	<b>48 761</b>	<b>56 291</b>	<b>64 507</b>	<b>80 252</b>	<b>73 883</b>	<b>68 249</b>	<b>70 269</b>	<b>66 727</b>	<b>63 630</b>	<b>39 393</b>	<b>10 042</b>	<b>3 009</b>	<b>418</b>
4	A00-B99 Bestimmte infektiöse u. parasitäre Krankheiten .....	2 491	16	81	96	32	13	21	49	103	156	196	231	261	235	239	219	186	189	115	33	13	5
5	A15-19, B90 Tuberkulose einschl. ihrer Folgezustände .....	132	-	-	2	-	1	-	3	7	5	11	8	9	13	19	14	15	19	6	-	-	-
6	A39 Meningokokkeninfektion .....	16	-	-	2	-	3	2	-	1	-	-	-	1	-	2	3	1	-	1	-	-	-
7	B15-B19 Virushепатitis .....	309	-	-	-	-	-	3	9	10	27	48	64	55	36	21	13	8	9	6	-	-	-
8	B20-B24 HIV-Krankheit .....	48	-	-	-	-	-	1	1	3	13	15	7	3	1	3	1	-	-	-	-	-	-
9	<b>C00-D48 Neubildungen .....</b>	<b>87 554</b>	<b>2</b>	<b>90</b>	<b>131</b>	<b>137</b>	<b>154</b>	<b>315</b>	<b>545</b>	<b>1 316</b>	<b>3 025</b>	<b>5 704</b>	<b>8 294</b>	<b>10 782</b>	<b>10 934</b>	<b>13 722</b>	<b>12 106</b>	<b>8 283</b>	<b>7 073</b>	<b>3 929</b>	<b>816</b>	<b>178</b>	<b>9</b>
10	C00-C97 Bösartige Neubildungen .....	81 821	1	84	120	120	128	247	452	1 122	2 671	5 107	7 519	9 987	10 301	13 067	11 529	7 898	6 719	3 771	792	170	9
11	C00-C14 der Lippe, Mundhöhle und des Pharynx .....	1 282	-	-	1	2	1	1	3	16	30	61	119	204	209	235	146	108	80	45	18	2	1
12	C15 des Ösophagus .....	258	-	-	-	-	-	2	-	-	1	5	14	32	43	63	37	27	23	10	-	-	-
13	C16 des Magens .....	2 243	-	-	-	2	-	2	11	19	50	78	126	187	197	302	325	351	351	187	47	8	-
14	C18 des Dickdarmes .....	6 741	-	1	-	1	1	6	10	25	59	115	209	406	517	941	1 115	1 057	1 150	843	230	53	1
15	C19-C21 des Rektums und des Anus .....	4 476	-	8	6	5	5	1	8	19	49	129	217	365	521	680	715	580	638	416	98	14	2
16	C22 der Leber und der intrahepatischen Gallengänge .....	217	-	3	-	1	1	1	1	3	7	12	10	24	19	42	27	29	26	10	-	1	-
17	C25 des Pankreas .....	859	-	-	1	1	-	2	3	3	8	19	36	40	99	146	178	160	112	43	7	1	-
18	C32-C34 des Larynx, der Trachea, der Bronchien und der Lunge .....	2 462	-	-	-	-	1	6	9	18	46	105	219	310	382	448	368	277	199	65	7	2	-
19	C43 Bösartiges Melanom der Haut .....	1 034	-	-	1	-	3	9	19	45	84	90	122	152	157	124	104	54	45	16	6	1	-
20	C50 Bösartige Neubildung der Brustdrüse (Mamma) .....	38 979	-	2	-	8	12	39	119	454	1 298	2 914	4 526	5 623	5 533	6 649	5 227	2 882	2 222	1 194	216	56	4
21	C53 der Cervix uteri .....	2 288	-	-	-	2	-	7	38	133	293	389	371	293	207	192	157	97	70	31	7	1	-
22	C54-C55 des Corpus uteri und des Uterus, Teil n.n.bez. ....	3 632	-	1	-	1	-	3	3	15	49	122	191	404	504	692	636	445	333	194	33	5	-
23	C61 der Prostata .....	-	-	-	-	-	-	-	-	-	-	-	-	-	-	-	-	-	-	-	-	-	-
24	C67 der Harnblase .....	1 101	-	-	1	-	-	-	2	3	11	21	48	87	101	162	210	199	161	70	19	6	-
25	C81-C96 des lymphatischen, blutbildenden u. verwandten Gewebes .....	3 555	1	34	56	39	50	83	110	140	201	250	261	394	400	490	413	274	244	91	17	7	-
26	<b>D50-D89 Krankheiten des Blutes und der blutbildenden Organe2) .....</b>	<b>4 894</b>	<b>34</b>	<b>1 462</b>	<b>1 335</b>	<b>461</b>	<b>28</b>	<b>22</b>	<b>93</b>	<b>276</b>	<b>353</b>	<b>204</b>	<b>126</b>	<b>117</b>	<b>104</b>	<b>92</b>	<b>60</b>	<b>50</b>	<b>41</b>	<b>25</b>	<b>8</b>	<b>-</b>	<b>1</b>
27	<b>E00-E90 Endokrine, Ernährungs- und Stoffwechselkrankheiten .....</b>	<b>20 379</b>	<b>4</b>	<b>193</b>	<b>873</b>	<b>2 819</b>	<b>1 234</b>	<b>427</b>	<b>633</b>	<b>1 097</b>	<b>1 472</b>	<b>1 529</b>	<b>1 552</b>	<b>2 024</b>	<b>1 735</b>	<b>1 400</b>	<b>1 221</b>	<b>894</b>	<b>754</b>	<b>399</b>	<b>79</b>	<b>30</b>	<b>3</b>
28	E10-E14 Diabetes mellitus .....	7 959	1	28	82	188	125	106	127	210	368	549	783	1 099	1 108	860	816	604	536	292	55	19	2
29	<b>F00-F99 Psychische und Verhaltensstörungen .....</b>	<b>100 061</b>	<b>21</b>	<b>811</b>	<b>2 006</b>	<b>1 773</b>	<b>1 645</b>	<b>2 841</b>	<b>5 555</b>	<b>11 582</b>	<b>16 680</b>	<b>14 846</b>	<b>13 048</b>	<b>12 898</b>	<b>8 616</b>	<b>3 497</b>	<b>1 824</b>	<b>1 057</b>	<b>775</b>	<b>403</b>	<b>106</b>	<b>31</b>	<b>14</b>
30	F10 durch Alkohol .....	4 282	2	2	2	3	17	70	133	236	654	921	912	659	359	191	76	30	12	1	-	1	1
31	F11-16,18-19 durch andere psychotrope Substanzen .....	494	-	-	-	-	20	97	57	57	69	60	46	36	24	16	7	2	1	2	-	-	-
32	<b>G00-G99 Krankheiten des Nervensystems .....</b>	<b>19 719</b>	<b>13</b>	<b>170</b>	<b>271</b>	<b>322</b>	<b>242</b>	<b>351</b>	<b>583</b>	<b>1 263</b>	<b>1 910</b>	<b>2 040</b>	<b>1 960</b>	<b>1 918</b>	<b>1 565</b>	<b>1 674</b>	<b>1 700</b>	<b>1 412</b>	<b>1 316</b>	<b>756</b>	<b>194</b>	<b>45</b>	<b>3</b>
33	G00-G03 Meningitis .....	178	-	-	2	1	3	7	5	14	15	16	11	25	11	19	19	14	11	5	-	-	-
34	<b>H00-H59 Krankheiten des Auges und der Augenanhangsgebilde .....</b>	<b>718</b>	<b>1</b>	<b>10</b>	<b>26</b>	<b>22</b>	<b>10</b>	<b>16</b>	<b>27</b>	<b>38</b>	<b>60</b>	<b>71</b>	<b>98</b>	<b>73</b>	<b>67</b>	<b>44</b>	<b>38</b>	<b>26</b>	<b>42</b>	<b>33</b>	<b>12</b>	<b>2</b>	<b>2</b>
35	<b>H60-H95 Krankheiten des Ohres und des Warzenfortsatzes .....</b>	<b>1 533</b>	<b>2</b>	<b>137</b>	<b>101</b>	<b>38</b>	<b>11</b>	<b>22</b>	<b>46</b>	<b>88</b>	<b>119</b>	<b>170</b>	<b>189</b>	<b>217</b>	<b>168</b>	<b>83</b>	<b>46</b>	<b>28</b>	<b>39</b>	<b>22</b>	<b>5</b>	<b>1</b>	<b>-</b>
36	<b>I00-I99 Krankheiten des Kreislaufsystems .....</b>	<b>86 092</b>	<b>4</b>	<b>56</b>	<b>31</b>	<b>66</b>	<b>104</b>	<b>291</b>	<b>414</b>	<b>879</b>	<b>1 709</b>	<b>2 943</b>	<b>4 598</b>	<b>6 393</b>	<b>7 057</b>	<b>9 761</b>	<b>12 584</b>	<b>13 273</b>	<b>13 834</b>	<b>9 183</b>	<b>2 219</b>	<b>587</b>	<b>71</b>
37	I20-I25 Ischämische Herzkrankheiten .....	27 567	-	7	3	6	8	33	50	125	295	737	1 294	1 869	2 247	3 495	4 810	4 929	4 559	2 478	478	105	16
38	I30-33,I39-52 Sonstige Herzkrankheiten .....	4 277	-	16	8	8	13	29	37	73	133	228	286	411	469	447	463	483	509	449	157	48	8
39	I60-I69 Zerebrovaskuläre Krankheiten .....	32 305	1	11	5	14	35	117	147	305	626	1 042	1 576	1 952	2 039	3 237	4 443	5 054	5 775	4 375	1 203	319	25
40	<b>J00-J99 Krankheiten des Atmungssystems .....</b>	<b>38 380</b>	<b>112</b>	<b>6 571</b>	<b>6 865</b>	<b>3 043</b>	<b>690</b>	<b>383</b>	<b>1 035</b>	<b>2 323</b>	<b>2 943</b>	<b>2 208</b>	<b>1 987</b>	<b>2 321</b>	<b>2 190</b>	<b>1 708</b>	<b>1 418</b>	<b>1 041</b>	<b>902</b>	<b>480</b>	<b>116</b>	<b>28</b>	<b>15</b>
41	J10-J11 Grippe .....	38	-	4	1	1	2	1	-	-	1	1	3	4	4	4	4	3	4	1	-	-	-
42	J12-J18 Pneumonie .....	909	1	22	22	7	3	3	11	32	37	50	53	73	87	104	98	81	93	80	38	9	5
43	J40-J47 Chronische Krankheiten der unteren Atemwege .....	23 387	47	2 846	3 189	1 680	552	272	598	1 227	1 700	1 549	1 594	1 938	1 816	1 377	1 124	821	640	331	61	16	8
44	J45-J46 Asthma .....	13 540	22	1 259	2 065	1 348	500	218	465	898	1 242	1 052	983	1 081	918	620	399	233	158	67	9	1	2
45	<b>K00-K93 Krankheiten des Verdauungssystems .....</b>	<b>10 235</b>	<b>1</b>	<b>56</b>	<b>62</b>	<b>44</b>	<b>96</b>	<b>244</b>	<b>310</b>														

**Vollstationäre Patienten und Patientinnen der Vorsorge- oder Rehabilitationseinrichtungen\*) 2003**

**1 Nach Europäischer Kurzliste und Altersgruppen**

**1.3 Weiblich**

**1.3.2 Verweildauer**

Lfd. Nr.	Pos.-Nr. der ICD-10 / Hauptdiagnose	Ins- gesamt <sup>1)</sup>	Davon im Alter von ... bis unter ... Jahre																					
			unter 1	1 - 5	5 - 10	10 - 15	15 - 20	20 - 25	25 - 30	30 - 35	35 - 40	40 - 45	45 - 50	50 - 55	55 - 60	60 - 65	65 - 70	70 - 75	75 - 80	80 - 85	85 - 90	90 - 95	95 u. älter	
			Anzahl																					
1	Insgesamt.....	25,6	24,9	23,3	24,2	29,1	35,8	32,7	28,2	26,4	27,0	28,1	28,1	27,3	26,1	24,1	23,2	23,0	23,1	23,2	23,3	23,4	23,6	22,0
2	A00-T98 Krankheiten, Verletzungen und Vergiftungen .....	25,7	25,6	23,5	24,4	29,4	35,9	32,8	28,3	26,5	27,1	28,2	28,1	27,3	26,2	24,2	23,3	23,1	23,2	23,3	23,5	23,8	22,2	
3	A00-B99 Bestimmte infektiöse u. parasitäre Krankheiten .....	24,6	10,1	20,7	22,5	24,7	25,2	31,0	25,6	24,6	24,4	25,4	24,8	25,6	26,6	24,4	24,9	24,4	23,9	24,7	23,2	15,3	12,0	
4	A15-19, B90 Tuberkulose einschl. ihrer Folgezustände .....	24,9	-	-	28,0	-	28,0	-	28,7	26,0	22,8	26,6	22,6	21,1	25,6	23,9	24,8	27,9	22,9	29,2	-	-	-	
5	A39 Meningokokkeninfektion .....	30,6	-	-	57,5	-	30,7	24,5	-	20,0	-	-	-	30,0	-	23,5	32,7	11,0	-	27,0	-	-	-	
6	B15-B19 Virushепатitis .....	24,5	-	-	-	-	-	21,0	21,1	22,4	23,6	24,0	25,2	25,4	26,7	23,4	23,0	21,4	23,0	26,7	-	-	-	
7	B20-B24 HIV-Krankheit .....	23,9	-	-	-	-	-	20,0	21,0	22,3	22,9	26,0	22,1	30,3	21,0	21,0	21,0	-	-	-	-	-	-	
8	C00-D48 Neubildungen .....	24,6	17,5	28,6	30,1	31,1	31,9	26,7	25,2	25,7	25,0	24,9	25,1	25,0	24,9	24,4	24,1	24,0	23,9	23,9	24,0	23,3	24,2	
9	C00-C97 Bösartige Neubildungen .....	24,4	28,0	28,4	29,9	32,0	29,4	24,7	24,6	25,0	24,6	24,7	24,9	24,8	24,7	24,3	23,9	23,9	23,8	23,8	23,8	23,4	24,2	
10	C00-C14 der Lippe, Mundhöhle und des Pharynx .....	23,1	-	-	1,0	24,5	28,0	21,0	18,7	24,8	23,5	23,4	24,8	21,7	23,5	24,2	23,1	23,6	20,9	21,2	22,8	29,0	16,0	
11	C15 des Ösophagus .....	25,0	-	-	-	-	-	24,5	-	-	-	21,0	25,0	26,1	25,0	27,2	26,1	23,3	23,8	22,2	23,0	-	-	
12	C16 des Magens .....	24,3	-	-	-	31,0	-	31,5	26,3	25,1	24,4	24,2	24,6	24,4	24,5	24,9	24,2	23,6	24,2	24,0	24,1	21,9	-	
13	C18 des Dickdarmes .....	23,8	-	21,0	-	38,0	8,0	21,5	24,5	24,1	23,6	24,5	25,1	24,9	24,5	23,9	23,6	23,1	23,5	23,6	23,9	23,4	20,0	
14	C19-C21 des Rektums und des Anus .....	24,1	-	29,8	31,0	26,6	28,2	28,0	23,5	25,8	23,2	24,4	24,9	25,1	24,7	24,0	23,6	23,5	24,1	23,6	23,8	22,5	25,0	
15	C22 der Leber und der intrahepatischen Gallengänge .....	24,3	-	23,7	-	28,0	28,0	2,0	35,0	25,7	20,7	26,1	28,4	25,9	22,4	24,4	25,8	23,6	22,5	24,2	-	15,0	-	
16	C25 des Pankreas .....	24,1	-	-	35,0	28,0	-	24,5	28,0	23,3	22,8	23,3	23,4	26,2	25,2	23,3	24,1	24,2	23,2	25,2	19,3	21,0	-	
17	C32-C34 des Larynx, der Trachea, der Bronchien und der Lunge .....	24,8	-	-	-	-	21,0	23,3	21,9	25,7	25,0	25,0	25,4	24,6	25,8	24,9	23,9	24,4	24,1	24,6	23,4	24,5	-	
18	C43 Bösartiges Melanom der Haut .....	25,2	-	-	35,0	-	23,3	27,1	24,2	24,6	24,5	24,7	24,7	25,2	25,2	27,8	24,9	23,7	24,2	24,1	25,3	42,0	-	
19	C50 Bösartige Neubildung der Brustdrüse (Mamma) .....	24,3	-	10,5	-	36,0	26,0	24,8	23,5	24,4	24,3	24,5	24,5	24,6	24,5	24,1	23,8	23,9	23,8	23,8	23,7	24,8	26,3	
20	C53 der Cervix uteri .....	24,6	-	-	-	36,0	-	23,0	24,2	23,6	24,1	24,3	26,3	25,1	24,8	24,8	23,8	23,3	22,9	24,0	23,9	21,0	-	
21	C54-C55 des Corpus uteri und des Uterus, Teil n.n.bez. ....	24,2	-	28,0	-	41,0	-	23,3	25,7	25,0	24,8	25,2	24,9	24,8	24,5	24,3	23,6	23,6	24,0	24,4	24,3	18,6	-	
22	C61 der Prostata .....	-	-	-	-	-	-	-	-	-	-	-	-	-	-	-	-	-	-	-	-	-	-	
23	C67 der Harnblase .....	23,8	-	-	41,0	-	-	-	26,5	19,7	22,2	25,6	24,5	25,1	24,0	23,6	23,7	23,5	24,0	23,2	21,1	19,5	-	
24	C81-C96 des lymphatischen, blutbildenden u. verwandten Gewebes .....	25,0	28,0	27,9	28,4	27,7	27,4	23,3	24,4	25,3	25,1	25,0	25,0	25,8	25,2	24,9	24,6	24,6	24,1	23,9	23,5	22,1	-	
25	D50-D89 Krankheiten des Blutes und der blutbildenden Organe 2) .....	22,4	22,4	22,2	22,5	22,8	28,0	20,5	22,1	21,6	22,0	22,5	20,9	23,2	23,1	21,0	20,3	24,6	19,7	34,7	20,3	-	28,0	
26	E00-E90 Endokrine, Ernährungs- und Stoffwechselkrankheiten .....	25,9	24,5	23,5	27,7	35,1	36,3	26,8	23,8	23,3	23,7	24,1	24,2	24,0	23,9	21,8	21,3	21,6	22,4	20,9	22,5	19,1	22,3	
27	E10-E14 Diabetes mellitus.....	22,9	21,0	24,6	27,3	25,8	24,5	22,1	22,2	22,5	23,4	24,6	23,4	24,1	24,0	22,0	20,9	21,7	21,9	20,6	22,0	17,9	23,0	
28	F00-F99 Psychische und Verhaltensstörungen .....	35,2	33,6	23,0	25,2	30,5	49,2	44,6	34,5	30,3	32,2	36,8	39,6	38,9	37,0	32,4	29,0	26,4	23,6	22,4	19,7	14,9	37,4	
29	F10 durch Alkohol .....	79,9	75,5	63,0	162,0	140,0	63,1	76,6	86,8	88,1	83,4	81,0	80,3	79,8	76,0	68,4	64,5	56,2	35,5	26,0	-	2,0	48,0	
30	F11-16,18-19 durch andere psychotrope Substanzen .....	79,4	-	-	-	-	80,3	87,4	85,0	86,8	81,5	77,5	81,6	66,2	68,5	57,8	38,9	17,5	21,0	23,0	-	-	-	
31	G00-G99 Krankheiten des Nervensystems .....	30,7	44,5	32,0	32,2	31,6	45,8	32,8	30,3	29,1	30,0	30,7	31,4	30,9	30,3	30,5	30,8	30,3	30,6	28,1	27,1	27,7	25,3	
32	G00-G03 Meningitis .....	30,6	-	-	32,5	21,0	23,0	42,6	21,2	28,9	28,7	30,3	27,6	29,5	30,5	31,8	29,6	33,4	35,2	33,4	-	-	-	
33	H00-H59 Krankheiten des Auges und der Augenanhangsgebilde .....	23,8	21,0	22,9	23,5	24,9	29,5	25,1	23,6	25,4	25,8	25,1	25,1	25,9	25,0	22,0	19,4	23,3	17,8	19,1	20,8	24,5	14,0	
34	H60-H95 Krankheiten des Ohres und des Warzenfortsatzes .....	27,5	17,0	21,5	21,5	24,0	24,8	30,6	30,1	27,9	27,4	29,9	30,8	30,9	29,2	26,3	23,6	24,0	25,8	22,0	22,8	21,0	-	
35	I00-I99 Krankheiten des Kreislaufsystems .....	26,3	15,8	28,2	36,1	31,1	33,9	32,4	28,9	28,9	28,3	28,8	28,1	27,9	26,9	25,9	25,3	25,5	25,9	25,6	25,7	24,4	17,7	
36	I20-I25 Ischämische Herzkrankheiten .....	21,7	-	31,4	31,7	15,2	21,3	25,5	23,9	24,1	24,2	23,6	23,5	24,3	23,3	21,5	21,0	21,0	21,1	21,1	21,2	20,2	19,6	
37	I30-33,I39-52 Sonstige Herzkrankheiten .....	22,9	-	19,6	22,5	30,0	25,0	24,3	23,4	23,0	25,4	24,7	25,1	24,6	23,8	22,2	22,5	22,0	21,1	22,0	20,4	23,2	16,9	
38	I60-I69 Zerebrovaskuläre Krankheiten .....	33,1	21,0	43,3	46,6	54,5	51,5	44,4	37,2	37,9	35,0	37,4	36,2	36,0	35,3	34,2	32,8	32,5	32,1	30,3	29,5	26,7	23,7	
39	J00-J99 Krankheiten des Atmungssystems .....	23,7	24,6	23,4	23,8	26,1	29,0	21,8	22,0	22,0	22,3	23,3	24,1	24,4	24,4	23,7	23,2	23,1	22,7	22,6	20,3	19,5	19,1	
40	J10-J11 Grippe .....	24,2	-	20,5	21,0	42,0	17,0	28,0	-	-	21,0	12,0	18,7	27,0	24,5	22,8	21,0	34,7	26,8	30,0	-	-	-	
41	J12-J18 Pneumonie .....	23,1	21,0	26,4	22,2	26,0	23,3	20,7	23,0	25,0	24,1	24,4	24,4	23,7	23,9	22,6	23,9	23,2	23,2	20,5	18,9	18,7	18,8	
42	J40-J47 Chronische Krankheiten der unteren Atemwege .....	24,5	29,8	25,3	25,7	28,3	29,5	22,1	22,7	22,4	22,6	23,6	24,3	24,3	24,2	23,9	23,0	23,0	22,7	23,2	21,0	21,0	18,8	
43	J45-J46 Asthma .....	25,1	24,8	26,5	26,8	29,2	29,7	22,3	22,9	22,5	22,7	23,7	24,1	24,4	24,4	23,7	23,0	23,3	22,3	21,3	24,2	21,0	21,0	
44	K00-K93 Krankheiten des Verdauungssystems .....	23,1	21,0	23,5	23,1	28,4	24,4	23,2	23,3	23,7	23,4	24,1	24,3	24,0	23,6	22,8	22,0	21,6	21,8	22,2	21,3	23,0	18,0	
45	K25-K28 Ulcus ventriculi, duodeni, pepticum, pepticum jejuni .....	22,6	-	-	-	37,0	-	-	21,0	24,5	21,6	26,3	24,4	22,1	222									

**Vollstationäre Patienten und Patientinnen der Vorsorge- oder Rehabilitationseinrichtungen\*) 2003**  
**2 Nach Hauptdiagnose (dreistelliger ICD-Schlüssel) und Altersgruppen**

Lfd. Nr.	Pos.-Nr. der ICD-10 / Hauptdiagnose	Ins- gesamt <sup>1)</sup>	Davon im Alter von ... bis unter ... Jahre																				
			unter 1	1 - 5	5 - 10	10 - 15	15 - 20	20 - 25	25 - 30	30 - 35	35 - 40	40 - 45	45 - 50	50 - 55	55 - 60	60 - 65	65 - 70	70 - 75	75 - 80	80 - 85	85 - 90	90 - 95	95 u. älter
			Anzahl																				
<b>1</b>	<b>Insgesamt</b>	<b>1 482 842</b>	<b>980</b>	<b>29 209</b>	<b>34 896</b>	<b>25 394</b>	<b>11 722</b>	<b>14 211</b>	<b>24 177</b>	<b>51 926</b>	<b>88 865</b>	<b>113 206</b>	<b>133 319</b>	<b>169 112</b>	<b>164 828</b>	<b>156 217</b>	<b>147 463</b>	<b>129 898</b>	<b>106 993</b>	<b>59 761</b>	<b>14 465</b>	<b>4 255</b>	<b>669</b>
<b>2</b>	<b>A00-T98 Krankheiten, Verletzungen und Vergiftungen</b>	<b>1 440 227</b>	<b>852</b>	<b>27 256</b>	<b>32 529</b>	<b>24 166</b>	<b>11 601</b>	<b>14 031</b>	<b>23 697</b>	<b>50 528</b>	<b>86 732</b>	<b>111 493</b>	<b>131 570</b>	<b>166 921</b>	<b>162 097</b>	<b>151 667</b>	<b>141 510</b>	<b>124 276</b>	<b>102 197</b>	<b>57 221</b>	<b>13 883</b>	<b>4 110</b>	<b>643</b>
3	A00-B99 Bestimmte infektiöse und parasitäre Krankheiten	5 149	45	175	165	62	31	53	80	216	326	471	494	581	499	501	402	368	398	208	46	18	8
4	A00-A09 Infektiöse Darmkrankheiten	455	41	25	22	14	1	7	4	10	22	31	28	36	34	40	30	33	32	29	7	4	5
5	A00 Cholera	17	-	-	-	-	-	-	-	1	3	2	1	2	3	2	-	2	1	-	-	-	-
6	A01 Typhus abdominalis und Paratyphus	1	-	-	-	-	-	-	-	-	-	-	-	-	-	-	1	-	-	-	-	-	-
7	A02 Sonstige Salmonelleninfektionen	268	40	1	-	2	1	6	2	8	13	22	19	26	20	31	17	20	20	16	1	-	3
8	A03 Shigellose (Bakterielle Ruhr)	1	-	-	-	-	-	-	-	-	-	-	-	-	1	-	-	-	-	-	-	-	-
9	A04 Sonstige bakterielle Darminfektionen	30	-	1	-	1	-	-	-	-	2	3	1	3	5	2	4	1	2	2	2	-	1
10	A05 Sonstige bakteriell bedingte Lebensmittelvergiftungen	5	-	-	-	-	-	-	1	-	-	1	1	-	1	-	1	-	-	-	-	-	-
11	A06 Amöbiasis	6	-	-	-	-	-	-	-	-	-	-	1	1	-	-	-	1	2	1	-	-	-
12	A07 Sonstige Darmkrankheiten durch Protozoen	2	-	-	-	-	-	-	-	1	-	-	-	-	-	-	-	-	-	-	1	-	-
13	A08 Virusbedingte und sonstige näher bezeichnete Darminfektionen	11	-	4	2	-	-	-	-	-	-	-	1	-	-	-	1	1	2	-	-	-	-
14	A09 Diarrhoe und Gastroenteritis, vermutlich infektiösen Ursprungs	114	1	19	20	11	-	1	1	-	4	3	4	4	4	5	6	8	5	10	3	4	1
15	A15-A19 Tuberkulose	314	1	-	2	-	4	-	7	11	17	30	20	34	24	32	27	28	51	24	2	-	-
16	A15 Tuberkulose der Atmungsorgane, bakteriologisch oder histologisch gesichert	142	-	-	-	-	2	-	3	2	12	13	11	19	9	13	12	9	21	15	1	-	-
17	A16 Tuberkulose der Atmungsorgane, weder bakteriologisch noch histologisch gesichert	93	1	-	1	-	1	-	-	3	3	11	6	5	8	8	5	10	24	6	1	-	-
18	A17 Tuberkulose des Nervensystems	19	-	-	-	-	-	-	2	4	-	2	-	-	3	1	2	4	1	-	-	-	-
19	A18 Tuberkulose sonstiger Organe	51	-	-	1	-	1	-	1	1	2	3	3	8	3	10	8	3	5	2	-	-	-
20	A19 Miliartuberkulose	9	-	-	-	-	-	-	1	1	-	1	-	2	1	-	-	2	-	1	-	-	-
21	A20-A28 Bestimmte bakterielle Zoonosen	32	-	-	1	-	-	-	1	2	-	3	7	6	2	2	5	1	-	1	1	-	-
22	A20 Pest	-	-	-	-	-	-	-	-	-	-	-	-	-	-	-	-	-	-	-	-	-	-
23	A21 Tularämie	2	-	-	-	-	-	-	-	-	-	1	-	1	-	-	-	-	-	-	-	-	-
24	A22 Anthrax (Milzbrand)	-	-	-	-	-	-	-	-	-	-	-	-	-	-	-	-	-	-	-	-	-	-
25	A23 Brucellose	5	-	-	1	-	-	-	1	2	-	-	-	1	-	-	-	-	-	-	-	-	-
26	A24 Rotz (Malleus) und Melioidose (Pseudorotz)	-	-	-	-	-	-	-	-	-	-	-	-	-	-	-	-	-	-	-	-	-	-
27	A25 Rattenbißkrankheiten	17	-	-	-	-	-	-	-	-	-	-	4	4	2	2	2	1	-	1	1	-	-
28	A26 Erysipeloid	3	-	-	-	-	-	-	-	-	-	-	2	-	-	-	1	-	-	-	-	-	-
29	A27 Leptospirose	1	-	-	-	-	-	-	-	-	-	1	-	-	-	-	-	-	-	-	-	-	-
30	A28 Sonstige bakterielle Zoonosen, anderenorts nicht klassifiziert	4	-	-	-	-	-	-	-	-	-	1	1	-	-	-	2	-	-	-	-	-	-
31	A30-A49 Sonstige bakterielle Krankheiten	549	1	11	6	4	8	12	2	9	15	33	25	41	45	71	46	66	71	56	19	6	2
32	A30 Lepra (Aussatz)	-	-	-	-	-	-	-	-	-	-	-	-	-	-	-	-	-	-	-	-	-	-
33	A31 Infektion durch sonstige Mykobakterien	15	-	-	-	-	-	1	1	-	-	-	-	5	2	2	1	-	-	1	2	-	-
34	A32 Listeriose	10	-	-	-	-	-	-	-	-	2	2	1	1	1	2	1	-	-	-	-	-	-
35	A33 Tetanus neonatorum	-	-	-	-	-	-	-	-	-	-	-	-	-	-	-	-	-	-	-	-	-	-
36	A34 Tetanus während der Schwangerschaft, der Geburt und des Wochenbettes	-	-	-	-	-	-	-	-	-	-	-	-	-	-	-	-	-	-	-	-	-	-
37	A35 Sonstiger Tetanus	9	-	-	-	-	-	-	-	-	-	-	1	-	1	2	1	-	2	2	-	-	-
38	A36 Diphtherie	-	-	-	-	-	-	-	-	-	-	-	-	-	-	-	-	-	-	-	-	-	-
39	A37 Keuchhusten	9	-	4	-	-	-	-	-	-	1	1	-	2	-	-	-	1	-	-	-	-	-
40	A38 Scharlach	8	-	4	3	-	-	-	-	-	-	-	-	1	-	-	-	-	-	-	-	-	-
41	A39 Meningokokkeninfektion	34	1	-	2	2	6	5	-	1	2	3	-	2	1	2	4	1	1	1	-	-	-
42	A40 Streptokokkensepsis	30	-	-	-	-	-	-	-	1	3	1	-	2	-	5	4	5	6	2	1	-	-
43	A41 Sonstige Sepsis	250	-	-	-	1	2	4	-	3	1	12	12	7	18	37	22	44	43	32	7	4	1
44	A42 Aktinomykose	5	-	-	-	-	-	-	-	1	1	1	1	-	1	-	-	-	-	-	-	-	-
45	A43 Nokardiose	6	-	-	-	-	-	-	-	1	-	-	-	-	-	-	2	1	2	-	-	-	-
46	A44 Bartonellose	-	-	-	-	-	-	-	-	-	-	-	-	-	-	-	-	-	-	-	-	-	-
47	A46 Erysipel (Wundrose)	69	-	-	-	-	-	-	1	-	2	3	3	8	9	11	4	5	4	11	6	1	1
48	A48 Sonstige bakterielle Krankheiten, anderenorts nicht klassifiziert	25	-	1	-	-	-	-	-	-	2	3	1	7	1	4	1	-	1	1	2	1	-
49	A49 Bakterielle Infektion nicht näher bezeichneter Lokalisation	79	-	2	1	1	-	2	-	2	1	7	6	6	11	6	6	9	12	6	1	-	-
50	A50-A64 Infektionen, die vorwiegend durch Geschlechtsverkehr übertragen werden	32	-	-	-	-	1	-	3	2	6	2	2	2	5	1	3	1	2	2	-	-	-
51	A50 Syphilis connata	1	-	-	-	-	1	-	-	-	-	-	-	-	-	-	-	-	-	-	-	-	-
52	A51 Frühsyphilis	1	-	-	-	-	-	-	-	-	1	-	-	-	-	-	-	-	-	-	-	-	-
53	A52 Spätsyphilis	12	-	-	-	-	-	-	1	1	4	-	1	1	2	1	1	-	-	-	-	-	-
54	A53 Sonstige und nicht näher bezeichnete Syphilis	2	-	-	-	-	-	-	1	-	-	-	-	-	1	-	-	-	-	-	-	-	-
55	A54 Gonokokkeninfektion	1	-	-	-	-	-	-	-	-	-	-	-	-	-	-	1	-	-	-	-	-	-
56	A55 Lymphogranuloma inguinale (venereum) durch Chlamydien	-	-	-	-	-	-	-	-	-	-	-	-	-	-	-	-	-	-	-	-	-	-
57	A56 Sonstige durch Geschlechtsverkehr übertragene Chlamydienkrankheiten	4	-	-	-	-	-	-	-	-	1	2	-	-	-	-	1	-	-	-	-	-	-

## 2 Nach Hauptdiagnose (dreistelliger ICD-Schlüssel) und Altersgruppen

Lfd. Nr.	Pos.-Nr. der ICD-10 / Hauptdiagnose	Ins- gesamt <sup>1)</sup>	Davon im Alter von ... bis unter ... Jahre																				
			unter 1	1 - 5	5 - 10	10 - 15	15 - 20	20 - 25	25 - 30	30 - 35	35 - 40	40 - 45	45 - 50	50 - 55	55 - 60	60 - 65	65 - 70	70 - 75	75 - 80	80 - 85	85 - 90	90 - 95	95 u. älter
			Anzahl																				
58	A57 Ulcus molle (venereum)	7	-	-	-	-	-	-	1	-	-	-	-	1	-	-	1	2	2	-	-	-	-
59	A58 Granuloma venereum (inguinale)	-	-	-	-	-	-	-	-	-	-	-	-	-	-	-	-	-	-	-	-	-	-
60	A59 Trichomoniasis	1	-	-	-	-	-	-	-	1	-	-	-	-	-	-	-	-	-	-	-	-	-
61	A60 Infektionen des Anogenitalbereiches durch Herpesviren (Herpes simplex)	2	-	-	-	-	-	-	-	-	-	-	-	1	1	-	-	-	-	-	-	-	-
62	A63 Sonstige vorwiegend durch Geschlechtsverkehr übertragene Krankheiten, anderenorts nicht klassifiziert	-	-	-	-	-	-	-	-	-	-	-	-	-	-	-	-	-	-	-	-	-	-
63	A64 Durch Geschlechtsverkehr übertragene Krankheiten, nicht näher bezeichnet	1	-	-	-	-	-	-	-	-	-	-	1	-	-	-	-	-	-	-	-	-	-
64	A65-A69 Sonstige Spirochätenkrankheiten	280	-	1	4	4	3	4	6	13	17	34	25	36	35	33	29	21	13	2	-	-	-
65	A65 Nichtvenereische Syphilis	3	-	-	-	-	-	-	-	-	1	-	1	-	-	1	-	-	-	-	-	-	-
66	A66 Frambösie	-	-	-	-	-	-	-	-	-	-	-	-	-	-	-	-	-	-	-	-	-	-
67	A67 Pinta (Carate)	-	-	-	-	-	-	-	-	-	-	-	-	-	-	-	-	-	-	-	-	-	-
68	A68 Rückfallfieber	50	-	1	1	1	-	-	-	2	4	5	6	11	7	6	1	5	-	-	-	-	-
69	A69 Sonstige Spirochäteninfektionen	227	-	-	3	3	3	4	6	11	12	29	18	25	28	27	27	16	13	2	-	-	-
70	A70-A74 Sonstige Krankheiten durch Chlamydien	10	-	-	-	-	-	-	-	-	-	2	4	1	2	1	-	-	-	-	-	-	-
71	A70 Infektionen durch Chlamydia psittaci	3	-	-	-	-	-	-	-	-	-	-	1	-	1	1	-	-	-	-	-	-	-
72	A71 Trachom	-	-	-	-	-	-	-	-	-	-	-	-	-	-	-	-	-	-	-	-	-	-
73	A74 Sonstige Krankheiten durch Chlamydien	7	-	-	-	-	-	-	-	-	-	2	3	1	1	-	-	-	-	-	-	-	-
74	A75-A79 Rickettsiosen	3	-	-	-	-	-	-	-	-	-	-	-	2	-	-	1	-	-	-	-	-	-
75	A75 Fleckfieber	-	-	-	-	-	-	-	-	-	-	-	-	-	-	-	-	-	-	-	-	-	-
76	A77 Zeckenbissfieber (Rickettsiosen, durch Zecken übertragen)	1	-	-	-	-	-	-	-	-	-	-	-	1	-	-	-	-	-	-	-	-	-
77	A78 Q-Fieber	-	-	-	-	-	-	-	-	-	-	-	-	-	-	-	-	-	-	-	-	-	-
78	A79 Sonstige Rickettsiosen	2	-	-	-	-	-	-	-	-	-	-	-	1	-	-	1	-	-	-	-	-	-
79	A80-A89 Virusinfektionen des Zentralnervensystems	260	-	-	1	2	1	6	3	16	17	23	32	30	35	24	34	19	14	3	-	-	-
80	A80 Akute Poliomyelitis (Spinale Kinderlähmung)	81	-	-	-	-	-	-	-	1	1	4	9	13	20	7	14	5	7	-	-	-	-
81	A81 Atypische Virus-Infektionen des Zentralnervensystems	25	-	-	-	-	-	-	-	2	2	2	6	1	3	5	1	1	2	-	-	-	-
82	A82 Tollwut (Rabies)	1	-	-	-	-	-	-	-	-	-	-	-	1	-	-	-	-	-	-	-	-	-
83	A83 Virusenzephalitis, durch Moskitos (Stechmücken) übertragen	2	-	-	-	-	-	-	-	1	-	-	-	1	-	-	-	-	-	-	-	-	-
84	A84 Virusenzephalitis, durch Zecken übertragen	39	-	-	-	-	-	-	-	2	4	5	8	3	5	3	5	3	1	-	-	-	-
85	A85 Sonstige Virusenzephalitis, anderenorts nicht klassifiziert	9	-	-	-	-	-	-	-	1	1	1	1	-	-	1	3	1	-	-	-	-	-
86	A86 Virusenzephalitis, nicht näher bezeichnet	62	-	-	-	1	1	4	1	7	-	7	5	8	3	7	7	5	3	3	-	-	-
87	A87 Virusmeningitis	30	-	-	1	1	-	2	2	3	6	3	3	3	1	-	3	2	-	-	-	-	-
88	A88 Sonstige Virusinfektionen des Zentralnervensystems, anderenorts nicht klassifiziert	4	-	-	-	-	-	-	-	-	1	1	-	-	-	1	1	-	-	-	-	-	-
89	A89 Virusinfektion des Zentralnervensystems, nicht näher bezeichnet	7	-	-	-	-	-	-	-	-	1	-	-	2	1	1	2	-	-	-	-	-	-
90	A90-A99 Durch Arthropoden übertragene Viruskrankheiten und virale hämorrhagische Fieber	692	-	-	-	-	7	10	5	31	41	62	54	65	75	76	84	72	76	26	7	1	-
91	A90 Dengue-Fieber (Klassische Dengue)	-	-	-	-	-	-	-	-	-	-	-	-	-	-	-	-	-	-	-	-	-	-
92	A91 Hämorrhagisches Dengue-Fieber	-	-	-	-	-	-	-	-	-	-	-	-	-	-	-	-	-	-	-	-	-	-
93	A92 Sonstige durch Moskitos (Stechmücken) übertragene Viruskrankheiten	2	-	-	-	-	-	-	-	-	-	1	-	-	1	-	-	-	-	-	-	-	-
94	A93 Sonstige durch Arthropoden übertragene Viruskrankheiten, anderenorts nicht klassifiziert	1	-	-	-	-	-	-	-	-	-	-	1	-	-	-	-	-	-	-	-	-	-
95	A94 Durch Arthropoden übertragene Viruskrankheit, nicht näher bezeichnet	-	-	-	-	-	-	-	-	-	-	-	-	-	-	-	-	-	-	-	-	-	-
96	A95 Gelbfieber	-	-	-	-	-	-	-	-	-	-	-	-	-	-	-	-	-	-	-	-	-	-
97	A96 Hämorrhagisches Fieber durch Arenaviren	2	-	-	-	-	-	-	-	-	-	2	-	-	-	-	-	-	-	-	-	-	-
98	A98 Sonstige hämorrhagische Viruskrankheiten, anderenorts nicht klassifiziert	-	-	-	-	-	-	-	-	-	-	-	-	-	-	-	-	-	-	-	-	-	-
99	A99 Nicht näher bezeichnete hämorrhagische Viruskrankheit	687	-	-	-	-	7	10	5	31	41	59	53	65	74	76	84	72	76	26	7	1	-
100	B00-B09 Virusinfektionen, die durch Haut- und Schleimhautläsionen gekennzeichnet sind	287	-	23	20	8	1	1	8	9	10	10	16	28	12	26	34	27	20	5	3	-	-
101	B00 Infektionen durch Herpesviren (Herpes simplex)	101	-	2	3	3	1	1	5	5	6	7	11	13	6	11	10	8	6	2	1	-	-
102	B01 Varizellen (Windpocken)	29	-	14	9	-	-	-	-	1	1	-	-	1	1	-	1	-	1	-	-	-	-
103	B02 Zoster (Herpes zoster)	125	-	-	-	1	-	-	2	3	2	2	2	12	5	13	16	23	20	17	4	3	-
104	B03 Pocken	1	-	-	-	-	-	-	-	-	-	-	1	-	-	-	-	-	-	-	-	-	-
105	B04 Affenpocken	-	-	-	-	-	-	-	-	-	-	-	-	-	-	-	-	-	-	-	-	-	-
106	B05 Masern	2	-	-	-	-	-	-	-	-	-	-	1	1	-	-	-	-	-	-	-	-	-
107	B06 Röteln (Rubeola) (Rubella)	1	-	-	-	-	-	-	-	-	-	1	-	-	-	-	-	-	-	-	-	-	-
108	B07 Viruswarzen	10	-	2	4	3	-	-	-	-	-	1	-	-	-	-	-	-	-	-	-	-	-
109	B08 Sonstige Virusinfektionen, die durch Haut- und Schleimhautläsionen gekennzeichnet sind, anderenorts nicht klassifiziert	10	-	5	4	1	-	-	-	-	-	-	-	-	-	-	-	-	-	-	-	-	-

## 2 Nach Hauptdiagnose (dreistelliger ICD-Schlüssel) und Altersgruppen

Lfd. Nr.	Pos.-Nr. der ICD-10 / Hauptdiagnose	Ins- gesamt <sup>1)</sup>	Davon im Alter von ... bis unter ... Jahre																						
			unter 1	1 - 5	5 - 10	10 - 15	15 - 20	20 - 25	25 - 30	30 - 35	35 - 40	40 - 45	45 - 50	50 - 55	55 - 60	60 - 65	65 - 70	70 - 75	75 - 80	80 - 85	85 - 90	90 - 95	95 u. älter		
		Anzahl																							
110	B09 Nicht näher bezeichnete Virusinfektion, die durch Haut- und Schleimhautläsionen gekennzeichnet ist	8	-	-	-	-	-	-	1	-	-	-	1	1	-	2	-	2	1	-	-	-	-	-	
111	B15-B19 Virushepatitis	607	-	-	-	-	-	6	16	30	59	104	116	110	68	45	20	15	12	6	-	-	-	-	
112	B15 Akute Virushepatitis A	21	-	-	-	-	-	2	1	2	3	1	2	4	2	-	1	-	3	-	-	-	-	-	
113	B16 Akute Virushepatitis B	48	-	-	-	-	-	-	6	3	5	6	6	8	4	4	3	2	-	1	-	-	-	-	
114	B17 Sonstige akute Virushepatitis	140	-	-	-	-	-	1	3	9	13	27	21	22	13	14	6	4	4	3	-	-	-	-	
115	B18 Chronische Virushepatitis	386	-	-	-	-	-	3	6	15	36	70	86	72	48	26	10	8	4	2	-	-	-	-	
116	B19 Nicht näher bezeichnete Virushepatitis	12	-	-	-	-	-	-	-	1	2	-	1	4	1	1	-	1	1	-	-	-	-	-	
117	B20-B24 HIV-Krankheit (Humane Immundefizienz-Viruskrankheit)	266	-	-	-	-	-	4	5	31	51	72	46	32	14	7	2	-	2	-	-	-	-	-	
118	B20 Infektiöse und parasitäre Krankheiten infolge HIV-Krankheit (Humane Immundefizienz-Viruskrankheit)	24	-	-	-	-	-	-	-	3	8	6	1	3	2	1	-	-	-	-	-	-	-	-	
119	B21 Bösartige Neubildungen infolge HIV-Krankheit (Humane Immundefizienz-Viruskrankheit)	6	-	-	-	-	-	-	-	1	1	1	-	2	-	-	-	-	1	-	-	-	-	-	
120	B22 Sonstige näher bezeichnete Krankheiten infolge HIV-Krankheit (Humane Immundefizienz-Viruskrankheit)	19	-	-	-	-	-	-	-	1	3	6	2	3	2	1	1	-	-	-	-	-	-	-	
121	B23 Sonstige Krankheitszustände infolge HIV-Krankheit (Humane Immundefizienz-Viruskrankheit)	24	-	-	-	-	-	1	-	2	4	5	5	2	2	2	1	-	-	-	-	-	-	-	
122	B24 Nicht näher bezeichnete HIV-Krankheit (Humane Immundefizienz-Viruskrankheit)	193	-	-	-	-	-	3	5	24	35	54	38	22	8	3	-	-	1	-	-	-	-	-	
123	B25-B34 Sonstige Viruskrankheiten	97	1	6	6	4	4	2	2	7	10	9	13	9	8	4	6	4	1	1	-	-	-	-	
124	B25 Zytomegalie	22	-	-	-	1	-	-	-	1	-	2	5	2	4	1	3	2	1	-	-	-	-	-	
125	B26 Mumps	-	-	-	-	-	-	-	-	-	-	-	-	-	-	-	-	-	-	-	-	-	-	-	
126	B27 Infektiöse Mononukleose	38	-	1	3	2	4	2	2	4	7	5	5	2	1	-	-	-	-	-	-	-	-	-	
127	B30 Viruskonjunktivitis	1	-	-	-	-	-	-	-	-	-	-	-	-	-	-	1	-	-	-	-	-	-	-	
128	B33 Sonstige Viruskrankheiten, anderenorts nicht klassifiziert	9	-	-	-	-	-	-	-	-	1	1	-	3	1	1	1	1	-	-	-	-	-	-	
129	B34 Viruskrankheit nicht näher bezeichneter Lokalisation	27	1	5	3	1	-	-	-	2	2	1	3	2	2	2	1	1	-	1	-	-	-	-	
130	B35-B49 Mykosen	90	-	2	2	1	-	-	2	2	5	11	7	11	11	14	7	7	-	7	1	-	-	-	
131	B35 Dermatophytose (Tinea)	18	-	1	-	-	-	-	1	-	2	3	1	2	2	1	2	1	-	2	-	-	-	-	
132	B36 Sonstige oberflächliche Mykosen	4	-	-	-	1	-	-	-	-	-	1	-	-	-	1	1	-	-	-	-	-	-	-	
133	B37 Kandidose	17	-	1	-	-	-	-	-	1	-	-	-	2	2	3	2	2	-	3	1	-	-	-	
134	B38 Kokzidioidomykose	1	-	-	-	-	-	-	-	-	-	1	-	-	-	-	-	-	-	-	-	-	-	-	
135	B39 Histoplasmose	-	-	-	-	-	-	-	-	-	-	-	-	-	-	-	-	-	-	-	-	-	-	-	
136	B40 Blastomykose	1	-	-	-	-	-	-	-	-	-	-	-	-	-	1	-	-	-	-	-	-	-	-	
137	B41 Parakokzidioidomykose	-	-	-	-	-	-	-	-	-	-	-	-	-	-	-	-	-	-	-	-	-	-	-	
138	B42 Sporotrichose	-	-	-	-	-	-	-	-	-	-	-	-	-	-	-	-	-	-	-	-	-	-	-	
139	B43 Chromomykose und chromomykotischer Abszeß	1	-	-	-	-	-	-	-	-	-	1	-	-	-	-	-	-	-	-	-	-	-	-	
140	B44 Aspergillose	32	-	-	-	-	-	-	1	1	2	5	4	4	5	6	1	2	-	1	-	-	-	-	
141	B45 Kryptokokkose	1	-	-	-	-	-	-	-	-	1	-	-	-	-	-	-	-	-	-	-	-	-	-	
142	B46 Zygomykose	1	-	-	-	-	-	-	-	-	-	1	-	-	-	-	-	-	-	-	-	-	-	-	
143	B47 Myzetom	1	-	-	-	-	-	-	-	-	-	-	-	1	-	-	-	-	-	-	-	-	-	-	
144	B48 Sonstige Mykosen, anderenorts nicht klassifiziert	3	-	-	1	-	-	-	-	-	-	-	-	1	1	-	-	-	-	-	-	-	-	-	
145	B49 Nicht näher bezeichnete Mykose	10	-	-	1	-	-	-	-	-	-	-	1	1	1	2	1	2	-	1	-	-	-	-	
146	B50-B64 Protozoenkrankheiten	30	-	1	-	1	-	-	3	4	7	3	1	3	-	3	3	-	1	-	-	-	-	-	
147	B50 Malaria tropica durch Plasmodium falciparum	3	-	-	-	-	-	-	-	-	-	1	-	-	-	1	1	-	-	-	-	-	-	-	
148	B51 Malaria tertiana durch Plasmodium vivax	1	-	-	-	1	-	-	-	-	-	-	-	-	-	-	-	-	-	-	-	-	-	-	
149	B52 Malaria quartana durch Plasmodium malariae	-	-	-	-	-	-	-	-	-	-	-	-	-	-	-	-	-	-	-	-	-	-	-	
150	B53 Sonstige parasitologisch bestätigte Malaria	-	-	-	-	-	-	-	-	-	-	-	-	-	-	-	-	-	-	-	-	-	-	-	
151	B54 Malaria, nicht näher bezeichnet	-	-	-	-	-	-	-	-	-	-	-	-	-	-	-	-	-	-	-	-	-	-	-	
152	B55 Leishmaniose	-	-	-	-	-	-	-	-	-	-	-	-	-	-	-	-	-	-	-	-	-	-	-	
153	B56 Afrikanische Trypanosomiasis	-	-	-	-	-	-	-	-	-	-	-	-	-	-	-	-	-	-	-	-	-	-	-	
154	B57 Chagas-Krankheit	1	-	-	-	-	-	-	-	-	-	-	-	1	-	-	-	-	-	-	-	-	-	-	
155	B58 Toxoplasmose	22	-	1	-	-	-	3	4	6	2	1	1	-	1	2	-	1	-	-	-	-	-	-	
156	B59 Pneumozystose	3	-	-	-	-	-	-	-	1	-	-	1	-	1	-	1	-	-	-	-	-	-	-	
157	B60 Sonstige Protozoenkrankheiten, anderenorts nicht klassifiziert	-	-	-	-	-	-	-	-	-	-	-	-	-	-	-	-	-	-	-	-	-	-	-	
158	B64 Nicht näher bezeichnete Protozoenkrankheit	-	-	-	-	-	-	-	-	-	-	-	-	-	-	-	-	-	-	-	-	-	-	-	
159	B65-B83 Helminthosen	27	-	-	-	-	-	-	3	5	2	3	2	4	3	1	2	1	1	-	-	-	-	-	
160	B65 Schistosomiasis (Bilharziose)	-	-	-	-	-	-	-	-	-	-	-	-	-	-	-	-	-	-	-	-	-	-	-	
161	B66 Befall durch sonstige Trematoden (Egel)	1	-	-	-	-	-	-	-	-	-	-	-	-	-	1	-	-	-	-	-	-	-	-	
162	B67 Echinokokkose	11	-	-	-	-	-	2	3	-	-	2	2	1	-	-	-	1	-	-	-	-	-	-	
163	B68 Taeniasis	-	-	-	-	-	-	-	-	-	-	-	-	-	-	-	-	-	-	-	-	-	-	-	
164	B69 Zystizerkose	-	-	-	-	-	-	-	-	-	-	-	-	-	-	-	-	-	-	-	-	-	-	-	
165	B70 Diphyllorhose und Sparganose	-	-	-	-	-	-	-	-	-	-	-	-	-	-	-	-	-	-	-	-	-	-	-	
166	B71 Befall durch sonstige Zestoden	2	-	-	-	-	-	-	1	-	1	-	-	-	-	-	-	-	-	-	-	-	-	-	
167	B72 Drakunkulose	-	-	-	-	-	-	-	-	-	-	-	-	-	-	-	-	-	-	-	-	-	-	-	
168	B73 Onchozerkose	-	-	-	-	-	-	-	-	-	-	-	-	-	-	-	-	-	-	-	-	-	-	-	



**Vollstationäre Patienten und Patientinnen der Vorsorge- oder Rehabilitationseinrichtungen\*) 2003**  
**2 Nach Hauptdiagnose (dreistelliger ICD-Schlüssel) und Altersgruppen**

Lfd. Nr.	Pos.-Nr. der ICD-10 / Hauptdiagnose	Ins- gesamt <sup>1)</sup>	Davon im Alter von ... bis unter ... Jahre																				
			unter 1	1 - 5	5 - 10	10 - 15	15 - 20	20 - 25	25 - 30	30 - 35	35 - 40	40 - 45	45 - 50	50 - 55	55 - 60	60 - 65	65 - 70	70 - 75	75 - 80	80 - 85	85 - 90	90 - 95	95 u. älter
			Anzahl																				
169	B74 Filariose	-	-	-	-	-	-	-	-	-	-	-	-	-	-	-	-	-	-	-	-	-	-
170	B75 Trichinellose	-	-	-	-	-	-	-	-	-	-	-	-	-	-	-	-	-	-	-	-	-	-
171	B76 Hakenwurm-Krankheit	-	-	-	-	-	-	-	-	-	-	-	-	-	-	-	-	-	-	-	-	-	-
172	B77 Askaridose	-	-	-	-	-	-	-	-	-	-	-	-	-	-	-	-	-	-	-	-	-	-
173	B78 Strongyloidiasis	1	-	-	-	-	-	-	-	-	-	-	-	-	1	-	-	-	-	-	-	-	-
174	B79 Trichuriasis	-	-	-	-	-	-	-	-	-	-	-	-	-	-	-	-	-	-	-	-	-	-
175	B80 Enterobiasis	1	-	-	-	-	-	-	1	-	-	-	-	-	-	-	-	-	-	-	-	-	-
176	B81 Sonstige intestinale Helminthosen, anderenorts nicht klassifiziert	2	-	-	-	-	-	-	-	1	-	1	-	-	-	-	-	-	-	-	-	-	-
177	B82 Nicht näher bezeichneter intestinaler Parasitismus	8	-	-	-	-	-	-	-	-	2	1	-	1	1	1	1	1	-	-	-	-	-
178	B83 Sonstige Helminthosen	1	-	-	-	-	-	-	-	-	-	-	-	1	-	-	-	-	-	-	-	-	-
179	B85-B89 Pedikulose (Läusebefall), Akarinoase (Milbenbefall) und sonstiger Parasitenbefall der Haut	6	-	-	2	1	-	-	-	-	1	-	-	-	-	1	1	-	-	-	-	-	-
180	B85 Pedikulose (Läusebefall) und Phthiriasis (Filzläusebefall)	3	-	-	1	1	-	-	-	-	-	-	-	-	-	1	1	-	-	-	-	-	-
181	B86 Skabies	1	-	-	-	-	-	-	-	-	1	-	-	-	-	-	-	-	-	-	-	-	-
182	B87 Myiasis	-	-	-	-	-	-	-	-	-	-	-	-	-	-	-	-	-	-	-	-	-	-
183	B88 Sonstiger Parasitenbefall der Haut	2	-	-	1	-	-	-	-	-	-	-	-	-	-	1	-	-	-	-	-	-	-
184	B89 Nicht näher bezeichnete parasitäre Krankheit	-	-	-	-	-	-	-	-	-	-	-	-	-	-	-	-	-	-	-	-	-	-
185	B90-B94 Folgezustände von infektiösen und parasitären Krankheiten	726	-	1	-	2	-	-	2	7	9	23	87	120	118	109	71	59	83	28	2	2	1
186	B90 Folgezustände der Tuberkulose	121	-	-	-	-	-	-	-	1	1	1	2	4	8	4	4	16	59	18	1	2	-
187	B91 Folgezustände der Poliomyelitis	592	-	-	-	1	-	-	1	5	6	21	83	113	109	105	67	43	24	10	1	-	1
188	B92 Folgezustände der Lepra	-	-	-	-	-	-	-	-	-	-	-	-	-	-	-	-	-	-	-	-	-	-
189	B94 Folgezustände sonstiger und nicht näher bezeichneter infektiöser und parasitärer Krankheiten	13	-	1	-	1	-	-	1	1	2	1	2	3	1	-	-	-	-	-	-	-	-
190	B95-B97 Bakterien, Viren und sonstige Infektionserreger als Ursache von Krankheiten, die in anderen Kapiteln klassifiziert sind	12	-	-	-	-	-	-	-	-	1	-	2	3	2	-	1	2	1	-	-	-	-
191	B95 Streptokokken und Staphylokokken als Ursache von Krankheiten, die in anderen Kapiteln klassifiziert sind	5	-	-	-	-	-	-	-	-	-	-	1	1	1	-	-	1	1	-	-	-	-
192	B96 Sonstige Bakterien als Ursache von Krankheiten, die in anderen Kapiteln klassifiziert sind	5	-	-	-	-	-	-	-	-	-	-	1	1	1	-	1	1	-	-	-	-	-
193	B97 Viren als Ursache von Krankheiten, die in anderen Kapiteln klassifiziert sind	2	-	-	-	-	-	-	-	-	1	-	-	1	-	-	-	-	-	-	-	-	-
194	B99 Sonstige und nicht näher bezeichnete Infektionskrankheiten	374	1	105	99	21	1	1	8	27	36	16	7	8	6	11	4	5	11	3	2	2	-
195	C00-D48 Neubildungen	165 721	5	163	210	308	289	656	1 007	2 210	4 677	8 417	12 425	17 827	20 899	29 651	28 393	19 091	12 268	5 785	1 140	243	22
196	C00-C97 Bösartige Neubildungen	156 906	4	149	191	277	233	532	858	1 891	4 124	7 537	11 354	16 645	19 901	28 565	27 501	18 447	11 734	5 570	1 108	234	20
197	C00-C14 Bösartige Neubildungen der Lippe, der Mundhöhle und des Pharynx	4 561	-	-	1	8	4	3	7	38	97	271	596	914	836	762	460	291	160	83	23	5	2
198	C00 Bösartige Neubildung der Lippe	57	-	-	-	-	-	-	-	-	1	4	1	6	12	7	8	5	8	3	2	-	-
199	C01 Bösartige Neubildung des Zungengrundes	318	-	-	-	1	-	-	-	3	7	18	40	53	57	59	39	21	13	5	2	-	-
200	C02 Bösartige Neubildung sonstiger und nicht näher bezeichneter Teile der Zunge	307	-	-	-	-	1	-	1	9	8	26	47	59	38	40	36	26	8	4	4	-	-
201	C03 Bösartige Neubildung des Zahnfleisches	69	-	-	-	-	-	-	-	1	-	2	8	13	12	9	7	10	5	2	-	-	-
202	C04 Bösartige Neubildung des Mundbodens	636	-	-	-	1	-	-	-	1	10	45	97	142	134	96	55	34	9	8	2	2	-
203	C05 Bösartige Neubildung des Gaumens	154	-	-	-	-	-	-	-	1	3	10	25	26	30	31	13	10	4	1	-	-	-
204	C06 Bösartige Neubildung sonstiger und nicht näher bezeichneter Teile des Mundes	118	-	-	-	-	-	-	-	1	8	5	15	13	17	27	13	8	5	5	1	-	-
205	C07 Bösartige Neubildung der Parotis	208	-	-	-	-	-	-	1	8	17	6	18	25	30	30	21	22	19	10	-	-	1
206	C08 Bösartige Neubildung sonstiger und nicht näher bezeichneter großer Speicheldrüsen	59	-	-	-	-	-	-	-	-	2	5	10	13	2	9	5	8	3	2	-	-	-
207	C09 Bösartige Neubildung der Tonsille	484	-	-	-	1	-	-	-	2	6	22	75	115	97	74	50	19	14	5	2	2	-
208	C10 Bösartige Neubildung des Oropharynx	987	-	-	-	2	-	-	1	3	19	71	141	198	188	180	108	45	22	7	2	-	-
209	C11 Bösartige Neubildung des Nasopharynx	192	-	-	-	-	3	3	3	7	11	17	28	25	27	24	20	18	4	1	1	-	-
210	C12 Bösartige Neubildung des Recessus piriformis	27	-	-	-	1	-	-	-	-	-	2	7	4	4	4	-	3	2	-	-	-	-
211	C13 Bösartige Neubildung des Hypopharynx	696	-	-	-	2	-	-	-	2	4	35	83	162	148	138	67	34	15	6	-	-	-
212	C14 Bösartige Neubildung sonstiger und ungenau bezeichneter Lokalisationen der Lippe, der Mundhöhle und des Pharynx	249	-	-	1	-	-	-	1	-	1	3	1	60	40	34	18	28	29	24	7	1	1
213	C15-C26 Bösartige Neubildungen der Verdauungsorgane	32 851	1	22	16	29	8	28	61	129	417	829	1 448	2 686	3 593	5 447	5 753	4 896	4 297	2 481	583	116	8
214	C15 Bösartige Neubildung des Ösophagus	1 292	-	-	-	-	-	2	1	4	24	41	87	178	227	276	231	126	65	24	4	1	-
215	C16 Bösartige Neubildung des Magens	5 086	-	-	-	4	-	6	19	29	109	182	294	464	477	737	808	810	715	345	74	11	1
216	C17 Bösartige Neubildung des Dünndarmes	427	-	-	-	-	-	-	1	2	12	24	33	45	55	68	57	62	44	21	3	-	-
217	C18 Bösartige Neubildung des Dickdarmes	12 801	-	1	1	8	2	11	16	44	136	230	408	829	1 138	1 966	2 241	2 052	1 994	1 310	335	74	4
218	C19 Bösartige Neubildung am Rektosigmoid, Übergang	1 797	-	-	-	1	-	-	-	5	12	40	74	119	199	294	345	283	247	141	33	4	-
219	C20 Bösartige Neubildung des Rektums	8 038	1	16	14	13	5	3	11	31	69	203	377	706	1 066	1 540	1 425	1 053	885	489	109	19	3

**Vollstationäre Patienten und Patientinnen der Vorsorge- oder Rehabilitationseinrichtungen\*) 2003**  
**2 Nach Hauptdiagnose (dreistelliger ICD-Schlüssel) und Altersgruppen**

Lfd. Nr.	Pos.-Nr. der ICD-10 / Hauptdiagnose	Ins- gesamt <sup>1)</sup>	Davon im Alter von ... bis unter ... Jahre																				
			unter 1	1 - 5	5 - 10	10 - 15	15 - 20	20 - 25	25 - 30	30 - 35	35 - 40	40 - 45	45 - 50	50 - 55	55 - 60	60 - 65	65 - 70	70 - 75	75 - 80	80 - 85	85 - 90	90 - 95	95 u. älter
			Anzahl																				
220	C21 Bösartige Neubildung des Anus und des Analkanals	221	-	-	-	-	-	1	1	1	10	13	24	32	34	32	25	17	14	13	3	1	-
221	C22 Bösartige Neubildung der Leber und der intrahepatischen Gallengänge	526	-	5	-	2	1	1	3	3	11	18	26	68	62	91	85	82	46	20	1	1	-
222	C23 Bösartige Neubildung der Gallenblase	211	-	-	-	-	-	-	-	-	3	5	18	27	27	45	33	32	15	5	1	1	-
223	C24 Bösartige Neubildung sonstiger und nicht näher bezeichneter Teile der Gallenwege	379	-	-	-	-	-	-	1	1	4	5	22	40	47	57	79	68	38	13	3	1	-
224	C25 Bösartige Neubildung des Pankreas	1 744	-	-	1	1	-	4	6	6	17	49	75	139	212	308	376	277	189	72	10	2	-
225	C26 Bösartige Neubildung sonstiger und ungenau bezeichneter Verdauungsorgane	329	-	-	-	-	-	-	2	3	13	21	23	48	49	51	36	33	28	18	3	1	-
226	C30-C39 Bösartige Neubildungen der Atmungsorgane und sonstiger intrathorakaler Organe	9 037	-	-	-	1	2	12	20	41	102	295	634	1 056	1 416	1 735	1 555	1 253	681	204	27	2	1
227	C30 Bösartige Neubildung der Nasenhöhle und des Mittelohres	33	-	-	-	-	-	-	1	1	2	2	2	5	6	2	2	5	1	4	-	-	-
228	C31 Bösartige Neubildung der Nasennebenhöhlen	90	-	-	-	1	-	-	-	1	6	11	10	11	12	7	12	10	4	4	1	-	-
229	C32 Bösartige Neubildung des Larynx	1 540	-	-	-	-	-	-	1	6	15	56	146	250	278	303	232	153	68	26	6	-	-
230	C33 Bösartige Neubildung der Trachea	26	-	-	-	-	-	-	-	2	1	1	2	2	6	5	4	3	-	-	-	-	-
231	C34 Bösartige Neubildung der Bronchien und der Lunge	7 184	-	-	-	-	1	10	15	28	71	214	462	766	1 088	1 392	1 288	1 062	598	166	20	2	1
232	C37 Bösartige Neubildung des Thymus	82	-	-	-	-	1	-	3	1	5	7	9	11	11	14	13	2	4	1	-	-	-
233	C38 Bösartige Neubildung des Herzens, des Mediastinums und der Pleura	50	-	-	-	-	-	2	-	1	1	2	2	3	9	7	4	13	4	2	-	-	-
234	C39 Bösartige Neubildung sonstiger und ungenau bezeichneter Lokalisationen des Atmungssystems und sonstiger intrathorakaler Organe	32	-	-	-	-	-	-	-	1	1	2	1	8	6	5	-	5	2	1	-	-	-
235	C40-C41 Bösartige Neubildungen des Knochens und des Gelenkknorpels	474	-	5	4	17	26	25	25	17	49	30	46	47	36	44	48	26	20	6	2	-	-
236	C40 Bösartige Neubildung des Knochens und des Gelenkknorpels der Extremitäten	249	-	2	2	6	12	14	12	7	28	14	24	28	17	23	23	18	12	4	2	-	-
237	C41 Bösartige Neubildung des Knochens und des Gelenkknorpels sonstiger und nicht näher bezeichneter Lokalisationen	225	-	3	2	11	14	11	13	10	21	16	22	19	19	21	25	8	8	2	-	-	-
238	C43-C44 Melanom und sonstige bösartige Neubildungen der Haut	2 093	-	-	1	1	4	11	33	67	142	163	222	281	328	291	233	122	103	63	20	4	-
239	C43 Bösartiges Melanom der Haut	1 729	-	-	1	1	4	11	31	59	121	151	204	245	279	227	182	96	71	34	8	1	-
240	C44 Sonstige bösartige Neubildungen der Haut	364	-	-	-	-	-	-	2	8	21	12	18	36	49	64	51	26	32	29	12	3	-
241	C45-C49 Bösartige Neubildungen des mesothelialen Gewebes und des Weichteilgewebes	1 110	-	5	12	6	5	19	14	35	48	65	95	147	110	162	159	116	63	41	6	1	-
242	C45 Mesotheliom	156	-	1	-	-	-	-	1	2	4	5	5	18	10	31	33	28	12	4	2	-	-
243	C46 Kaposi-Sarkom (Sarcoma idiopathicum multiplex haemorrhagicum)	8	-	-	1	-	-	-	-	-	-	1	-	1	1	2	-	2	-	-	-	-	-
244	C47 Bösartige Neubildung der peripheren Nerven und des autonomen Nervensystems	42	-	-	-	1	1	1	2	2	-	3	8	5	4	4	6	4	1	-	-	-	-
245	C48 Bösartige Neubildung des Retroperitoneums und des Peritoneums	130	-	-	-	-	-	1	1	1	-	7	7	18	13	24	27	17	8	5	1	-	-
246	C49 Bösartige Neubildung sonstigen Bindegewebes und anderer Weichteilgewebe	774	-	4	11	5	4	17	10	30	44	49	75	105	82	101	93	65	42	32	3	1	-
247	C50 Bösartige Neubildung der Brustdrüse (Mamma)	42 186	-	2	3	16	13	46	133	487	1 394	3 145	4 868	6 150	6 061	7 194	5 605	3 140	2 386	1 257	224	57	4
248	C51-C58 Bösartige Neubildungen der weiblichen Genitalorgane	10 228	-	2	1	9	3	27	73	202	469	810	970	1 246	1 215	1 615	1 459	954	723	387	53	8	1
249	C51 Bösartige Neubildung der Vulva	477	-	-	-	-	-	-	6	4	19	25	38	51	33	71	67	56	60	43	3	1	-
250	C52 Bösartige Neubildung der Vagina	103	-	-	-	-	-	-	1	-	3	9	9	17	9	14	16	9	12	4	-	-	-
251	C53 Bösartige Neubildung der Cervix uteri	2 288	-	-	-	2	-	7	38	133	293	389	371	293	207	192	157	97	70	31	7	1	-
252	C54 Bösartige Neubildung des Corpus uteri	3 175	-	1	-	1	-	1	2	11	39	107	156	350	441	623	565	377	299	166	30	5	-
253	C55 Bösartige Neubildung des Uterus, Teil nicht näher bezeichnet	457	-	-	-	-	-	2	1	4	10	15	35	54	63	69	71	68	34	28	3	-	-
254	C56 Bösartige Neubildung des Ovars	3 483	-	1	1	6	3	14	22	48	96	254	343	455	436	604	530	328	226	104	10	1	1
255	C57 Bösartige Neubildung sonstiger und nicht näher bezeichneter weiblicher Genitalorgane	220	-	-	-	-	-	1	1	1	5	8	16	23	24	42	50	19	19	11	-	-	-
256	C58 Bösartige Neubildung der Plazenta	25	-	-	-	-	-	2	2	1	4	3	2	3	2	-	3	-	3	-	-	-	-
257	C60-C63 Bösartige Neubildungen der männlichen Genitalorgane	28 297	1	-	1	32	22	104	172	275	384	445	546	1 265	3 271	7 350	8 330	4 615	1 209	231	28	6	-
258	C60 Bösartige Neubildung des Penis	125	-	-	-	-	-	-	-	-	5	6	11	17	18	17	18	18	5	9	1	-	-
259	C61 Bösartige Neubildung der Prostata	26 496	1	-	-	29	2	6	6	12	36	101	351	1 134	3 196	7 294	8 289	4 576	1 200	222	25	6	-
260	C62 Bösartige Neubildung des Hodens	1 635	-	-	-	3	20	98	161	261	342	336	183	111	51	34	16	15	2	-	2	-	-
261	C63 Bösartige Neubildung sonstiger und nicht näher bezeichneter männlicher Genitalorgane	41	-	-	1	-	-	-	5	2	1	2	1	3	6	5	7	6	2	-	-	-	-
262	C64-C68 Bösartige Neubildungen der Harnorgane	12 087	1	13	15	18	3	6	16	35	136	339	657	1 133	1 300	2 052	2 334	2 002	1 365	536	97	19	2
263	C64 Bösartige Neubildung der Niere, ausgenommen Nierenbecken	6 634	-	13	12	17	2	1	8	25	102	223	409	714	753	1 169	1 269	976	625	269	38	6	1
264	C65 Bösartige Neubildung des Nierenbeckens	454	-	-	-	-	-	-	-	-	2	7	21	28	23	72	94	73	76	46	11	1	-

**Vollstationäre Patienten und Patientinnen der Vorsorge- oder Rehabilitationseinrichtungen\*) 2003**  
**2 Nach Hauptdiagnose (dreistelliger ICD-Schlüssel) und Altersgruppen**

Lfd. Nr.	Pos.-Nr. der ICD-10 / Hauptdiagnose	Ins- gesamt <sup>1)</sup>	Davon im Alter von ... bis unter ... Jahre																				
			unter 1	1 - 5	5 - 10	10 - 15	15 - 20	20 - 25	25 - 30	30 - 35	35 - 40	40 - 45	45 - 50	50 - 55	55 - 60	60 - 65	65 - 70	70 - 75	75 - 80	80 - 85	85 - 90	90 - 95	95 u. älter
			Anzahl																				
265	C66 Bösartige Neubildung des Ureters	265	-	-	-	-	-	1	-	1	1	2	4	16	14	36	41	73	47	24	4	1	-
266	C67 Bösartige Neubildung der Harnblase	4 566	1	-	2	1	-	4	7	8	28	97	213	363	498	753	898	850	595	189	42	11	-
267	C68 Bösartige Neubildung sonstiger und nicht näher bezeichneter Harnorgane	168	-	-	1	-	1	-	1	1	3	10	10	12	12	22	32	30	22	8	2	-	1
268	C69-C72 Bösartige Neubildungen des Auges, des Gehirns und sonstiger Teile des Zentralnervensystems	2 511	-	23	42	50	47	60	55	157	254	278	246	276	248	288	233	144	74	31	2	1	1
269	C69 Bösartige Neubildung des Auges und der Augenanhangsgebilde	129	-	7	2	1	-	1	-	2	10	13	16	19	18	11	15	8	3	3	-	-	-
270	C70 Bösartige Neubildung der Meningen	86	-	-	1	-	-	3	-	2	6	5	8	11	10	13	12	9	4	2	-	-	-
271	C71 Bösartige Neubildung des Gehirns	2 186	-	13	39	47	43	51	54	147	228	240	219	239	213	248	194	119	62	26	1	1	1
272	C72 Bösartige Neubildung des Rückenmarkes, der Hirnnerven und anderer Teile des Zentralnervensystems	110	-	3	-	2	4	5	1	6	10	20	3	7	7	16	12	8	5	-	1	-	-
273	C73-C75 Bösartige Neubildungen der Schilddrüse und sonstiger endokriner Drüsen	1 454	-	13	8	4	7	21	39	65	137	152	194	238	184	144	116	68	41	19	3	1	-
274	C73 Bösartige Neubildung der Schilddrüse	1 301	-	-	-	2	6	20	36	62	124	144	182	225	171	125	95	56	35	14	3	1	-
275	C74 Bösartige Neubildung der Nebenniere	86	-	13	8	2	-	1	2	1	5	4	5	7	8	7	10	7	2	4	-	-	-
276	C75 Bösartige Neubildung sonstiger endokriner Drüsen und verwandter Strukturen	67	-	-	-	-	1	-	1	2	8	4	7	6	5	12	11	5	4	1	-	-	-
277	C76-C80 Bösartige Neubildungen ungenau bezeichneter, sekundärer und nicht näher bezeichneter Lokalisationen	2 639	-	3	6	3	6	8	12	33	65	160	233	323	342	449	401	286	199	91	15	4	-
278	C76 Bösartige Neubildung sonstiger und ungenau bezeichneter Lokalisationen	188	-	2	1	-	2	3	1	2	11	14	25	21	22	27	21	18	17	1	-	-	-
279	C77 Sekundäre und nicht näher bezeichnete bösartige Neubildung der Lymphknoten	304	-	-	-	-	-	1	-	5	5	22	39	59	41	48	37	25	13	8	1	-	-
280	C78 Sekundäre bösartige Neubildung der Atmungs- und Verdauungsorgane	451	-	-	-	-	-	-	1	6	10	23	27	36	38	78	101	77	41	10	1	2	-
281	C79 Sekundäre bösartige Neubildung an sonstigen Lokalisationen	606	-	1	3	3	1	2	3	3	11	29	49	71	79	107	84	72	57	26	5	-	-
282	C80 Bösartige Neubildung ohne Angabe der Lokalisation	1 090	-	-	2	-	3	2	7	17	28	72	93	136	162	189	158	94	71	46	8	2	-
283	C81-C96 Bösartige Neubildungen des lymphatischen, blutbildenden und verwandten Gewebes	7 368	1	61	81	83	83	162	198	309	430	555	597	882	961	1 029	815	533	411	140	25	10	1
284	C81 Hodgkin-Krankheit (Lymphogranulomatose)	1 272	-	-	4	16	40	90	102	146	156	143	115	122	102	81	76	35	35	7	2	-	-
285	C82 Follikuläres (noduläres) Non-Hodgkin-Lymphom	979	-	-	-	-	3	5	12	29	41	71	97	131	156	164	128	68	49	23	2	-	-
286	C83 Diffuses Non-Hodgkin-Lymphom	830	-	1	9	10	5	12	13	22	38	61	59	110	116	120	89	83	60	19	2	1	-
287	C84 Periphere und kutane T-Zell-Lymphome	164	-	1	3	1	1	2	4	6	14	9	10	15	23	22	16	13	16	4	3	1	-
288	C85 Sonstige und nicht näher bezeichnete Typen des Non- Hodgkin-Lymphoms	1 567	-	-	3	5	4	16	18	36	70	106	118	191	214	241	221	142	128	40	7	6	-
289	C88 Bösartige immunproliferative Krankheiten	61	-	-	-	-	-	-	-	2	1	1	3	6	11	12	10	7	3	4	1	-	-
290	C90 Plasmozytom und bösartige Plasmazellen-Neubildungen	400	-	-	-	2	-	-	-	6	5	16	20	51	63	72	71	41	37	13	2	1	-
291	C91 Lymphatische Leukämie	661	-	27	21	30	17	13	18	21	27	34	39	77	87	94	64	46	34	10	1	1	-
292	C92 Myeloische Leukämie	686	-	2	3	6	4	21	28	29	62	76	85	87	97	92	49	31	9	4	1	-	-
293	C93 Monozytenleukämie	7	-	1	-	-	-	-	-	-	-	2	1	1	-	1	1	-	-	-	-	-	-
294	C94 Sonstige Leukämien näher bezeichneten Zelltyps	22	-	-	-	-	-	-	-	-	2	2	3	3	5	3	4	-	-	-	-	-	-
295	C95 Leukämie nicht näher bezeichneten Zelltyps	34	-	-	4	1	-	1	-	2	2	2	2	5	2	4	4	3	1	1	-	-	-
296	C96 Sonstige und nicht näher bezeichnete bösartige Neubildungen des lymphatischen, blutbildenden und verwandten Gewebes	685	1	29	34	12	9	2	3	10	12	32	45	83	85	124	82	63	39	15	4	-	1
297	C97 Bösartige Neubildungen als Primärtumoren an mehreren Lokalisationen	10	-	-	-	-	-	-	-	1	-	-	2	1	-	3	-	1	2	-	-	-	-
298	D00-D09 In-situ-Neubildungen	736	-	-	-	-	-	7	3	14	31	68	95	114	108	118	77	54	35	10	2	-	-
299	D00 Carcinoma in situ der Mundhöhle, des Ösophagus und des Magens	10	-	-	-	-	-	-	-	-	1	-	1	-	1	3	2	2	-	-	-	-	-
300	D01 Carcinoma in situ sonstiger und nicht näher bezeichneter Verdauungsorgane	63	-	-	-	-	-	-	-	-	-	1	-	6	7	16	8	10	10	5	-	-	-
301	D02 Carcinoma in situ des Mittelohres und des Atmungssystems	24	-	-	-	-	-	1	-	-	-	-	1	3	3	5	5	3	1	-	2	-	-
302	D03 Melanoma in situ	13	-	-	-	-	-	-	-	-	1	2	2	1	3	2	-	1	1	-	-	-	-
303	D04 Carcinoma in situ der Haut	8	-	-	-	-	-	-	-	1	-	1	1	1	2	1	1	-	-	-	-	-	-
304	D05 Carcinoma in situ der Brustdrüse (Mamma)	496	-	-	-	-	-	5	2	5	13	43	70	93	84	78	54	29	15	5	-	-	-
305	D06 Carcinoma in situ der Cervix uteri	60	-	-	-	-	-	-	1	6	11	15	11	6	4	2	1	1	2	-	-	-	-
306	D07 Carcinoma in situ sonstiger und nicht näher bezeichneter Genitalorgane	45	-	-	-	-	-	1	-	2	5	5	8	4	2	5	6	4	3	-	-	-	-
307	D09 Carcinoma in situ sonstiger und nicht näher bezeichneter Lokalisationen	17	-	-	-	-	-	-	-	-	-	1	1	-	2	6	-	4	3	-	-	-	-
308	D10-D36 Gutartige Neubildungen	6 686	1	6	9	20	41	92	112	241	420	693	837	894	740	789	676	500	413	168	23	5	2
309	D10 Gutartige Neubildung des Mundes und des Pharynx	6	-	-	-	-	-	-	1	-	-	-	1	1	1	2	-	-	-	-	-	-	-
310	D11 Gutartige Neubildung der großen Speicheldrüsen	21	-	-	-	-	-	-	-	2	-	-	-	-	4	2	1	7	2	2	1	-	-

**Vollstationäre Patienten und Patientinnen der Vorsorge- oder Rehabilitationseinrichtungen\*) 2003**  
**2 Nach Hauptdiagnose (dreistelliger ICD-Schlüssel) und Altersgruppen**

Lfd. Nr.	Pos.-Nr. der ICD-10 / Hauptdiagnose	Ins- gesamt <sup>1)</sup>	Davon im Alter von ... bis unter ... Jahre																				
			unter 1	1 - 5	5 - 10	10 - 15	15 - 20	20 - 25	25 - 30	30 - 35	35 - 40	40 - 45	45 - 50	50 - 55	55 - 60	60 - 65	65 - 70	70 - 75	75 - 80	80 - 85	85 - 90	90 - 95	95 u. älter
			Anzahl																				
311	D12 Gutartige Neubildung des Kolons, des Rektums, des Analkanal und des Anus	229	-	-	-	1	1	1	5	5	8	4	16	13	27	36	35	27	32	12	5	1	-
312	D13 Gutartige Neubildung sonstiger und ungenau bezeichneter Teile des Verdauungssystems	390	-	-	-	-	-	1	7	16	24	32	28	43	42	51	46	32	39	28	1	-	-
313	D14 Gutartige Neubildung des Mittelohres und des Atmungssystems	125	-	-	-	1	-	2	1	2	9	10	11	26	18	20	13	5	7	-	-	-	-
314	D15 Gutartige Neubildung sonstiger und nicht näher bezeichneter intrathorakaler Organe	133	-	-	1	-	-	1	-	4	3	4	15	19	26	22	18	9	5	6	-	-	-
315	D16 Gutartige Neubildung des Knochens und des Gelenkknorpels	140	-	-	2	-	2	4	4	7	10	20	14	21	12	14	9	11	7	2	-	-	1
316	D17 Gutartige Neubildung des Fettgewebes	56	-	-	-	1	-	5	-	3	1	5	4	7	6	11	4	3	5	-	1	-	-
317	D18 Hämangiom und Lymphangiom, jede Lokalisation	267	1	2	-	4	11	8	15	26	39	39	18	34	22	21	11	5	8	3	-	-	-
318	D19 Gutartige Neubildung des mesothelialen Gewebes	12	-	-	-	-	-	-	-	1	1	-	-	4	2	1	-	2	-	1	-	-	-
319	D20 Gutartige Neubildung des Weichteilgewebes des Retroperitoneums und des Peritoneums	2	-	-	-	-	-	-	-	-	-	-	-	-	-	-	1	-	-	1	-	-	-
320	D21 Sonstige gutartige Neubildungen des Bindegewebes und anderer Weichteilgewebe	164	-	-	-	1	-	2	3	7	19	16	20	25	17	13	18	8	8	4	1	2	-
321	D22 Melanozytennävus	9	-	-	-	2	-	-	1	-	2	1	-	-	-	1	2	-	-	-	-	-	-
322	D23 Sonstige gutartige Neubildungen der Haut	21	-	-	-	-	1	-	-	2	2	1	2	3	2	5	-	1	2	-	-	-	-
323	D24 Gutartige Neubildung der Brustdrüse (Mamma)	13	-	-	-	-	-	-	-	-	4	1	2	1	4	1	-	-	-	-	-	-	-
324	D25 Leiomyom des Uterus	594	-	-	-	-	-	-	2	8	58	148	192	125	36	8	10	1	2	3	-	-	-
325	D26 Sonstige gutartige Neubildungen des Uterus	33	-	-	-	-	-	-	-	1	3	6	9	8	2	3	-	-	-	-	-	-	-
326	D27 Gutartige Neubildung des Ovars	137	-	-	-	-	-	2	4	10	7	19	24	26	11	4	9	4	7	7	2	1	-
327	D28 Gutartige Neubildung sonstiger und nicht näher bezeichneter weiblicher Genitalorgane	9	-	-	-	-	-	-	-	-	1	1	2	1	-	2	1	-	1	-	-	-	-
328	D29 Gutartige Neubildung der männlichen Genitalorgane	16	-	-	-	-	-	-	-	1	-	-	1	-	1	-	2	7	4	-	-	-	-
329	D30 Gutartige Neubildung der Harnorgane	167	-	-	-	1	-	-	2	5	7	10	13	13	25	31	21	17	12	9	-	-	-
330	D31 Gutartige Neubildung des Auges und der Augenanhangsgebilde	8	-	-	-	1	-	-	-	-	-	1	2	-	-	-	2	2	-	-	-	-	-
331	D32 Gutartige Neubildung der Meningen	2 106	-	1	2	-	3	14	15	40	77	153	215	259	239	319	298	221	174	63	12	1	-
332	D33 Gutartige Neubildung des Gehirns und anderer Teile des Zentralnervensystems	1 523	-	2	2	7	22	41	42	79	112	175	186	198	179	173	126	99	62	15	1	-	1
333	D34 Gutartige Neubildung der Schilddrüse	17	-	-	-	-	-	1	-	-	-	2	1	1	4	2	3	1	2	-	-	-	-
334	D35 Gutartige Neubildung sonstiger und nicht näher bezeichneter endokriner Drüsen	272	-	-	-	1	1	5	8	16	18	25	33	29	33	25	23	31	14	10	-	-	-
335	D36 Gutartige Neubildung an sonstigen und nicht näher bezeichneten Lokalisationen	216	-	1	2	-	-	5	2	6	15	20	28	33	29	23	17	12	20	3	-	-	-
336	D37-D48 Neubildungen unsicheren oder unbekannten Verhaltens	1 393	-	8	10	11	15	25	34	64	102	119	139	174	150	179	139	90	86	37	7	4	-
337	D37 Neubildung unsicheren oder unbekannten Verhaltens der Mundhöhle und der Verdauungsorgane	299	-	-	-	-	-	7	3	7	10	17	17	41	31	59	38	32	22	12	2	1	-
338	D38 Neubildung unsicheren oder unbekannten Verhaltens des Mittelohres, der Atmungsorgane und der intrathorakalen Organe	92	-	1	-	-	1	1	1	1	2	7	14	11	12	14	13	7	6	1	-	-	-
339	D39 Neubildung unsicheren oder unbekannten Verhaltens der weiblichen Genitalorgane	97	-	-	-	-	-	1	2	5	11	13	17	13	10	8	8	2	3	4	-	-	-
340	D40 Neubildung unsicheren oder unbekannten Verhaltens der männlichen Genitalorgane	24	-	-	-	-	-	2	1	3	5	5	-	1	2	-	1	1	3	-	-	-	-
341	D41 Neubildung unsicheren oder unbekannten Verhaltens der Harnorgane	45	-	-	-	-	-	-	-	2	1	-	2	6	7	6	7	6	5	3	-	-	-
342	D42 Neubildung unsicheren oder unbekannten Verhaltens der Meningen	44	-	1	-	-	-	-	1	1	1	-	3	8	4	9	10	2	2	2	-	-	-
343	D43 Neubildung unsicheren oder unbekannten Verhaltens des Gehirns und des Zentralnervensystems	288	-	3	6	4	9	9	14	22	32	36	31	25	20	25	23	10	13	4	-	2	-
344	D44 Neubildung unsicheren oder unbekannten Verhaltens der endokrinen Drüsen	115	-	1	2	3	4	1	1	8	9	13	13	18	8	5	7	9	10	3	-	-	-
345	D45 Polycythaemia vera	38	-	1	-	1	-	-	-	1	-	1	3	5	6	7	4	3	2	2	2	-	-
346	D46 Myelodysplastische Syndrome	86	-	-	-	2	1	2	5	1	8	3	9	13	8	9	8	4	7	5	1	-	-
347	D47 Sonstige Neubildungen unsicheren oder unbekannten Verhaltens des lymphatischen, blutbildenden und verwandten Gewebes	79	-	1	-	-	-	-	-	2	4	8	8	19	14	7	5	4	4	1	1	1	-
348	D48 Neubildung unsicheren oder unbekannten Verhaltens an sonstigen und nicht näher bezeichneten Lokalisationen	186	-	-	2	1	-	2	6	11	19	16	22	14	28	30	15	10	9	-	1	-	-
349	D50-D89 Krankheiten des Blutes und der blutbildenden Organe sowie bestimmte Störungen mit Beteiligung des Immunsystems	8 583	63	2 788	2 574	863	41	28	115	325	426	280	217	214	181	160	103	73	71	41	13	2	2
350	D50-D53 Alimentäre Anämien	140	-	2	1	-	2	2	4	6	26	15	12	9	14	11	8	6	12	8	2	-	-

**Vollstationäre Patienten und Patientinnen der Vorsorge- oder Rehabilitationseinrichtungen\*) 2003**  
**2 Nach Hauptdiagnose (dreistelliger ICD-Schlüssel) und Altersgruppen**

Lfd. Nr.	Pos.-Nr. der ICD-10 / Hauptdiagnose	Ins- gesamt <sup>1)</sup>	Davon im Alter von ... bis unter ... Jahre																				
			unter 1	1 - 5	5 - 10	10 - 15	15 - 20	20 - 25	25 - 30	30 - 35	35 - 40	40 - 45	45 - 50	50 - 55	55 - 60	60 - 65	65 - 70	70 - 75	75 - 80	80 - 85	85 - 90	90 - 95	95 u. älter
			Anzahl																				
351	D50 Eisenmangelanämie	106	-	2	1	-	1	2	3	6	19	11	8	9	10	7	5	5	10	6	1	-	-
352	D51 Vitamin-B12-Mangelanämie	22	-	-	-	-	1	-	-	-	7	1	1	-	3	3	3	-	1	1	1	-	-
353	D52 Folsäure-Mangelanämie	5	-	-	-	-	-	-	1	-	-	-	2	-	1	-	-	1	-	-	-	-	-
354	D53 Sonstige alimentäre Anämien	7	-	-	-	-	-	-	-	-	-	3	1	-	-	1	-	-	1	1	-	-	-
355	D55-D59 Hämolytische Anämien	62	-	5	6	4	2	-	1	6	2	6	-	9	5	4	3	5	1	1	1	-	1
356	D55 Anämie durch Enzymdefekte	3	-	-	-	-	-	-	-	1	-	-	-	-	1	-	-	-	1	-	-	-	-
357	D56 Thalassämie	16	-	3	2	1	1	-	-	2	1	2	-	2	1	1	-	-	-	-	-	-	-
358	D57 Sichelzellenkrankheiten	5	-	-	-	1	-	-	-	2	-	-	-	-	-	1	1	-	-	-	-	-	-
359	D58 Sonstige hereditäre hämolytische Anämien	13	-	1	2	1	1	-	-	1	-	3	-	1	-	-	1	1	-	1	-	-	-
360	D59 Erworbene hämolytische Anämien	25	-	1	2	1	-	-	1	-	1	1	-	6	3	2	1	4	-	-	1	-	1
361	D60-D64 Aplastische und sonstige Anämien	141	-	6	3	3	-	1	6	4	6	10	11	11	8	14	10	10	16	17	4	1	-
362	D60 Erworbene isolierte aplastische Anämie (Erythroblastopenie) (pure redcell aplasia)	10	-	2	1	-	-	-	-	1	-	1	1	-	1	1	-	1	1	-	-	-	-
363	D61 Sonstige aplastische Anämien	29	-	1	1	1	-	1	2	2	1	4	1	2	3	3	-	2	3	2	-	-	-
364	D62 Akute Blutungsanämie	21	-	-	-	-	-	-	4	-	-	-	3	1	1	1	3	-	2	4	2	-	-
365	D63 Anämie bei chronischen, anderenorts klassifizierten Krankheiten	8	-	-	-	-	-	-	-	-	-	1	-	1	-	2	1	1	-	1	1	-	-
366	D64 Sonstige Anämien	73	-	3	1	2	-	-	-	1	5	4	6	7	3	7	6	6	10	10	1	1	-
367	D65-D69 Koagulopathien, Purpura und sonstige hämorrhagische Diathesen	176	-	7	7	10	4	3	4	12	12	21	21	23	13	13	11	3	9	3	-	-	-
368	D65 Disseminierte intravasale Gerinnung (Defibrinationssyndrom)	1	-	-	-	-	-	-	-	-	-	-	-	-	1	-	-	-	-	-	-	-	-
369	D66 Hereditärer Faktor-VIII-Mangel	29	-	3	1	5	1	-	1	5	1	3	2	5	-	-	1	-	1	-	-	-	-
370	D67 Hereditärer Faktor-IX-Mangel	4	-	-	-	-	-	-	-	-	-	-	1	1	2	-	-	-	-	-	-	-	-
371	D68 Sonstige Koagulopathien	66	-	1	1	2	1	-	3	2	4	8	12	7	5	6	6	2	5	1	-	-	-
372	D69 Purpura und sonstige hämorrhagische Diathesen	76	-	3	5	3	2	3	-	5	7	10	6	10	5	7	4	1	3	2	-	-	-
373	D70-D77 Sonstige Krankheiten des Blutes und der blutbildenden Organe	127	-	7	6	3	1	2	2	3	10	11	11	15	15	9	13	8	7	1	2	-	-
374	D70 Agranulozytose	12	-	1	1	1	-	-	-	-	-	1	2	1	2	2	-	-	1	-	-	-	-
375	D71 Funktionelle Störungen der neutrophilen Granulozyten	8	-	2	-	-	-	-	-	-	-	-	1	-	-	-	3	1	1	-	-	-	-
376	D72 Sonstige Krankheiten der Leukozyten	17	-	-	1	-	-	-	-	-	1	-	1	2	-	3	3	1	2	-	2	-	-
377	D73 Krankheiten der Milz	14	-	-	-	1	-	-	-	-	1	1	2	3	1	-	2	2	1	-	-	-	-
378	D74 Methämoglobinämie	1	-	-	-	-	-	-	-	-	-	-	-	-	-	-	1	-	-	-	-	-	-
379	D75 Sonstige Krankheiten des Blutes und der blutbildenden Organe	53	-	-	2	1	-	1	1	2	5	8	3	8	9	3	3	4	2	1	-	-	-
380	D76 Bestimmte Krankheiten mit Beteiligung des lymphoretikulären Gewebes und des retikuloendothelialen Systems	20	-	4	2	-	1	1	1	1	3	1	2	1	3	-	-	-	-	-	-	-	-
381	D77 Sonstige Krankheiten des Blutes und der blutbildenden Organe bei anderenorts klassifizierten Krankheiten	2	-	-	-	-	-	-	-	-	-	-	-	-	-	1	1	-	-	-	-	-	-
382	D80-D89 Bestimmte Störungen mit Beteiligung des Immunsystems	7 937	63	2 761	2 551	843	32	20	98	294	370	217	162	147	126	109	58	41	26	11	4	1	1
383	D80 Immundefekt mit vorherrschendem Antikörpermangel	6 789	61	2 672	2 445	807	25	13	78	221	252	113	29	15	14	21	13	4	3	1	-	-	-
384	D81 Kombinierte Immundefekte	24	1	2	2	-	1	-	-	1	2	1	-	-	5	1	2	1	2	-	2	1	-
385	D82 Immundefekt in Verbindung mit anderen schweren Defekten	18	-	5	3	-	1	-	-	1	-	1	-	-	3	1	-	3	-	-	-	-	-
386	D83 Variabler Immundefekt (common variable immunodeficiency)	6	-	-	1	-	2	1	-	-	-	-	-	1	1	-	-	-	-	-	-	-	-
387	D84 Sonstige Immundefekte	167	-	7	11	7	1	2	2	7	13	10	14	14	17	21	11	12	8	8	1	-	1
388	D86 Sarkoidose	687	-	1	-	1	-	4	15	57	92	84	113	109	85	63	29	20	13	1	-	-	-
389	D89 Sonstige Störungen mit Beteiligung des Immunsystems, anderenorts nicht klassifiziert	246	1	74	89	28	2	-	3	7	11	8	6	8	1	2	3	1	-	1	1	-	-
390	<b>E00-E90 Endokrine, Ernährungs- und Stoffwechselkrankheiten</b>	<b>43 507</b>	<b>7</b>	<b>376</b>	<b>1 775</b>	<b>5 957</b>	<b>2 277</b>	<b>730</b>	<b>989</b>	<b>1 700</b>	<b>2 672</b>	<b>3 363</b>	<b>4 056</b>	<b>5 357</b>	<b>4 683</b>	<b>3 346</b>	<b>2 479</b>	<b>1 699</b>	<b>1 260</b>	<b>593</b>	<b>119</b>	<b>43</b>	<b>7</b>
391	E00-E07 Krankheiten der Schilddrüse	1 137	1	5	9	26	5	9	22	63	103	122	140	212	191	113	38	31	27	17	2	1	-
392	E00 Angeborenes Jodmangelsyndrom	4	-	-	-	-	-	-	-	-	-	3	-	-	1	-	-	-	-	-	-	-	-
393	E01 Jodmangelbedingte Schilddrüsenkrankheiten und verwandte Zustände	25	-	-	-	1	-	-	1	2	-	3	6	4	3	4	-	1	-	-	-	-	-
394	E02 Subklinische Jodmangel-Hypothyreose	25	-	1	-	-	-	1	2	9	8	3	1	-	-	-	-	-	-	-	-	-	-
395	E03 Sonstige Hypothyreose	124	1	3	7	14	2	3	4	11	11	13	7	10	10	6	3	12	5	2	-	-	-
396	E04 Sonstige nichttoxische Struma	160	-	-	2	3	-	1	4	13	35	17	11	16	8	16	11	7	8	7	-	1	-
397	E05 Hyperthyreose (Thyreotoxikose)	235	-	-	-	-	-	1	5	14	14	32	28	44	33	22	15	9	11	5	2	-	-
398	E06 Thyreoiditis	95	-	1	-	8	2	1	4	3	7	13	6	12	17	17	2	-	2	-	-	-	-
399	E07 Sonstige Krankheiten der Schilddrüse	469	-	-	-	-	1	2	2	11	28	38	81	126	119	48	7	2	1	3	-	-	-
400	E10-E14 Diabetes mellitus	19 640	1	55	177	402	229	195	245	439	941	1 513	2 244	3 331	3 183	2 245	1 748	1 210	914	451	82	27	6
401	E10 Primär insulinabhängiger Diabetes mellitus (Typ-I-Diabetes)	4 271	1	51	165	388	214	157	159	258	423	501	458	479	383	239	178	115	70	25	3	2	1

**Vollstationäre Patienten und Patientinnen der Vorsorge- oder Rehabilitationseinrichtungen\*) 2003**  
**2 Nach Hauptdiagnose (dreistelliger ICD-Schlüssel) und Altersgruppen**

Lfd. Nr.	Pos.-Nr. der ICD-10 / Hauptdiagnose	Ins-gesamt <sup>1)</sup>	Davon im Alter von ... bis unter ... Jahre																						
			unter 1	1 - 5	5 - 10	10 - 15	15 - 20	20 - 25	25 - 30	30 - 35	35 - 40	40 - 45	45 - 50	50 - 55	55 - 60	60 - 65	65 - 70	70 - 75	75 - 80	80 - 85	85 - 90	90 - 95	95 u. älter		
Anzahl																									
402	E11 Nicht primär insulinabhängiger Diabetes mellitus (Typ-II-Diabetes)	13 054	-	-	1	6	12	35	74	161	456	880	1 605	2 633	2 564	1 665	1 177	810	607	294	50	19	4		
403	E12 Diabetes mellitus in Verbindung mit Fehl- oder Mangelernährung (Malnutrition)	89	-	1	-	1	-	-	-	-	1	7	11	17	7	12	7	9	7	6	3	-	-		
404	E13 Sonstiger näher bezeichneter Diabetes mellitus	274	-	-	2	-	-	2	3	8	22	38	55	51	31	13	16	12	12	8	1	-	-		
405	E14 Nicht näher bezeichneter Diabetes mellitus	1 952	-	3	9	7	3	1	9	12	39	87	115	151	198	316	370	264	218	118	25	6	1		
406	E15-E16 Sonstige Störungen der Blutglukose-Regulation und der inneren Sekretion des Pankreas	87	-	1	-	-	1	-	1	2	-	9	6	15	13	11	10	2	9	3	2	2	-		
407	E15 Hypoglykämisches Koma, nichtdiabetisch	9	-	-	-	-	-	-	-	-	-	-	-	2	-	1	2	-	4	-	-	-	-		
408	E16 Sonstige Störungen der inneren Sekretion des Pankreas	78	-	1	-	-	1	-	1	2	-	9	6	13	13	10	8	2	5	3	2	2	-		
409	E20-E35 Krankheiten sonstiger endokriner Drüsen	455	-	16	31	31	15	12	11	17	25	38	43	58	31	47	25	23	22	9	1	-	-		
410	E20 Hypoparathyreoidismus	16	-	-	1	1	-	-	1	1	1	-	1	3	1	1	-	1	1	3	-	-	-		
411	E21 Hyperparathyreoidismus und sonstige Krankheiten der Nebenschilddrüse	48	-	-	-	-	-	2	-	2	2	3	7	7	3	8	7	4	1	2	-	-	-		
412	E22 Überfunktion der Hypophyse	18	-	1	1	-	-	1	-	2	1	3	1	5	1	1	-	-	1	-	-	-	-		
413	E23 Unterfunktion und andere Störungen der Hypophyse	64	-	2	5	5	10	6	5	4	3	3	5	6	1	4	3	1	1	-	-	-	-		
414	E24 Cushing-Syndrom	33	-	-	-	-	-	-	1	1	2	8	7	4	3	6	-	1	-	-	-	-	-		
415	E25 Adrenogenitale Störungen	49	-	1	2	1	2	-	1	-	1	2	3	4	3	5	4	7	12	1	-	-	-		
416	E26 Hyperaldosteronismus	20	-	-	-	-	-	-	-	-	-	1	2	5	1	6	3	1	-	1	-	-	-		
417	E27 Sonstige Krankheiten der Nebenniere	45	-	-	1	-	-	-	1	2	5	5	6	4	9	5	2	1	1	2	1	-	-		
418	E28 Ovarielle Dysfunktion	7	-	-	-	-	-	1	-	1	-	1	1	2	-	1	-	-	-	-	-	-	-		
419	E29 Testikuläre Dysfunktion	2	-	1	-	-	-	-	-	-	-	-	-	1	-	-	-	-	-	-	-	-	-		
420	E30 Pubertätsstörungen, anderenorts nicht klassifiziert	16	-	6	8	1	1	-	-	-	-	-	-	-	-	-	-	-	-	-	-	-	-		
421	E31 Polyglanduläre Dysfunktion	14	-	-	-	-	1	-	-	-	-	4	4	2	2	1	-	-	-	-	-	-	-		
422	E32 Krankheiten des Thymus	14	-	-	-	-	-	-	-	1	1	1	-	3	-	1	4	2	1	-	-	-	-		
423	E34 Sonstige endokrine Störungen	93	-	5	13	22	1	2	1	3	8	4	4	10	7	6	2	3	2	-	-	-	-		
424	E35 Störungen der endokrinen Drüsen bei anderenorts klassifizierten Krankheiten	16	-	-	-	1	-	-	1	-	1	3	2	2	-	2	-	2	2	-	-	-	-		
425	E40-E46 Mangelernährung	113	-	8	13	12	5	1	3	7	10	4	11	9	7	7	5	3	4	3	-	1	-		
426	E40 Kwashiorkor	4	-	-	-	-	-	1	-	-	1	-	1	-	-	1	-	-	-	-	-	-	-		
427	E41 Alimentärer Marasmus	13	-	-	-	-	1	-	1	2	2	-	1	1	-	2	-	2	-	1	-	-	-		
428	E42 Kwashiorkor-Marasmus	6	-	-	-	-	-	-	-	-	-	-	2	-	2	1	1	-	-	-	-	-	-		
429	E43 Nicht näher bezeichnete erhebliche Energie- und Eiweißmangelernährung	24	-	1	5	3	-	-	-	1	2	2	6	1	2	-	1	-	-	-	-	-	-		
430	E44 Energie- und Eiweißmangelernährung mäßigen und leichten Grades	8	-	3	2	1	1	-	-	-	-	-	-	-	-	-	-	-	-	-	-	1	-		
431	E45 Entwicklungsverzögerung durch Energie- und Eiweißmangelernährung	16	-	2	2	4	3	-	-	3	-	1	-	1	-	-	-	-	-	-	-	-	-		
432	E46 Nicht näher bezeichnete Energie- und Eiweißmangelernährung	42	-	2	4	4	-	-	2	1	5	1	1	6	3	3	3	1	4	2	-	-	-		
433	E50-E64 Sonstige alimentäre Mangelzustände	219	-	6	2	8	3	3	6	7	12	15	18	21	21	20	20	19	17	16	4	-	-		
434	E50 Vitamin-A-Mangel	21	-	-	1	-	2	-	-	1	-	3	1	4	-	4	2	3	-	-	-	-	-		
435	E51 Thiaminmangel (Vitamin-B1-Mangel)	34	-	-	-	-	-	2	-	1	5	4	3	3	5	5	4	1	1	-	-	-	-		
436	E52 Niazinmangel (Pellagra)	-	-	-	-	-	-	-	-	-	-	-	-	-	-	-	-	-	-	-	-	-	-		
437	E53 Mangel an sonstigen Vitaminen des Vitamin-B-Komplexes	22	-	1	-	-	-	-	-	1	-	1	4	2	2	4	1	2	1	3	-	-	-		
438	E54 Ascorbinsäuremangel	10	-	-	-	-	-	1	-	-	-	2	-	3	3	-	-	-	-	-	-	-	-		
439	E55 Vitamin-D-Mangel	6	-	1	-	1	-	-	-	-	-	-	-	-	2	-	1	1	-	-	-	-	-		
440	E56 Sonstige Vitaminmangelzustände	6	-	-	-	-	-	-	-	-	-	-	-	2	1	1	-	1	1	-	-	-	-		
441	E58 Alimentärer Kalziummangel	-	-	-	-	-	-	-	-	-	-	-	-	-	-	-	-	-	-	-	-	-	-		
442	E59 Alimentärer Selenmangel	-	-	-	-	-	-	-	-	-	-	-	-	-	-	-	-	-	-	-	-	-	-		
443	E60 Alimentärer Zinkmangel	13	-	-	-	1	-	-	-	1	1	4	3	1	1	1	-	-	-	-	-	-	-		
444	E61 Mangel an sonstigen Spurenelementen	32	-	2	-	-	1	-	3	3	5	1	2	1	5	-	2	1	2	4	-	-	-		
445	E63 Sonstige alimentäre Mangelzustände	53	-	2	-	1	-	-	1	-	1	-	4	4	1	9	8	6	7	7	2	-	-		
446	E64 Folgen von Mangelernährung oder sonstigen alimentären Mangelzuständen	22	-	-	1	5	-	-	2	-	-	-	1	1	1	-	-	5	2	2	2	-	-		
447	E65-E68 Adipositas und sonstige Überernährung	19 045	3	213	1 418	5 319	1 932	446	627	1 086	1 455	1 474	1 364	1 400	920	583	387	244	116	33	9	4	1		
448	E65 Lokalisierte Adipositas	22	-	-	-	2	-	1	1	1	2	4	4	-	4	-	2	1	-	-	-	-	-		
449	E66 Adipositas	18 850	3	210	1 413	5 298	1 929	445	620	1 078	1 445	1 462	1 327	1 365	900	567	380	239	112	32	9	4	1		
450	E67 Sonstige Überernährung	42	-	3	5	19	3	-	-	2	6	1	-	-	-	1	1	1	-	-	-	-	-		
451	E68 Folgen der Überernährung	131	-	-	-	-	-	-	6	5	4	9	33	31	20	11	6	2	3	1	-	-	-		
452	E70-E90 Stoffwechselstörungen	2 811	2	72	125	159	87	64	74	79	126	188	230	311	317	320	246	167	151	61	19	8	-		
453	E70 Störungen des Stoffwechsels aromatischer Aminosäuren	39	-	3	1	2	-	-	-	-	2	-	1	4	8	4	5	3	3	2	1	-	-		
454	E71 Störungen des Stoffwechsels verzweigter Aminosäuren und des Fettsäurestoffwechsels	22	-	1	1	4	1	-	-	-	1	3	3	1	3	2	2	-	-	-	-	-	-		
455	E72 Sonstige Störungen des Aminosäurestoffwechsels	18	-	3	1	-	-	-	1	-	1	3	-	1	-	3	2	2	1	-	-	-	-		
456	E73 Laktoseintoleranz	79	-	6	-	2	1	2	6	3	8	14	7	10	7	4	3	4	2	-	-	-	-		

**Vollstationäre Patienten und Patientinnen der Vorsorge- oder Rehabilitationseinrichtungen\*) 2003**  
**2 Nach Hauptdiagnose (dreistelliger ICD-Schlüssel) und Altersgruppen**

Lfd. Nr.	Pos.-Nr. der ICD-10 / Hauptdiagnose	Ins- gesamt <sup>1)</sup>	Davon im Alter von ... bis unter ... Jahre																						
			unter 1	1 - 5	5 - 10	10 - 15	15 - 20	20 - 25	25 - 30	30 - 35	35 - 40	40 - 45	45 - 50	50 - 55	55 - 60	60 - 65	65 - 70	70 - 75	75 - 80	80 - 85	85 - 90	90 - 95	95 u. älter		
		Anzahl																							
457	E74 Sonstige Störungen des Kohlenhydratstoffwechsels	38	-	8	4	2	1	-	-	1	2	3	-	4	6	4	1	1	1	-	-	-	-		
458	E75 Störungen des Sphingolipidstoffwechsels und sonstige Störungen der Lipidspeicherung	19	-	4	1	1	2	1	-	1	1	-	3	1	1	2	-	-	-	-	-	-	-		
459	E76 Störungen des Glykosaminoglykan-Stoffwechsels	7	-	1	1	1	2	-	-	-	-	1	-	-	-	-	-	1	-	-	-	-	-		
460	E77 Störungen des Glykoproteinstoffwechsels	8	-	1	1	1	-	-	-	1	-	-	-	-	2	-	2	-	-	-	-	-	-		
461	E78 Störungen des Lipoproteinstoffwechsels und sonstige Lipidämien	1 156	-	2	4	18	5	5	9	19	63	93	115	156	180	186	119	87	67	20	2	2	-		
462	E79 Störungen des Purin- und Pyrimidinstoffwechsels	135	-	-	-	2	-	2	1	5	2	16	22	11	21	20	15	8	7	2	-	1	-		
463	E80 Störungen des Porphyrin- und Bilirubinstoffwechsels	18	-	-	1	-	-	1	1	1	1	3	2	1	2	2	1	2	-	-	-	-	-		
464	E83 Störungen des Mineralstoffwechsels	80	-	2	5	2	-	2	4	3	2	5	10	18	7	8	8	2	1	-	1	-	-		
465	E84 Zystische Fibrose	506	2	36	99	119	74	48	45	33	26	10	4	2	-	3	1	2	1	1	-	-	-		
466	E85 Amyloidose	17	-	-	-	1	-	-	1	2	-	-	2	1	2	2	2	1	1	2	-	-	-		
467	E86 Volumenmangel	41	-	-	1	-	-	1	-	-	1	2	1	1	-	2	1	1	8	8	10	4	-		
468	E87 Sonstige Störungen des Wasser- und Elektrolythaushaltes sowie des Säure-Basen-Gleichgewichts	34	-	-	-	1	-	-	-	-	-	2	-	3	1	5	2	4	4	9	3	-	-		
469	E88 Sonstige Stoffwechselstörungen	566	-	4	4	2	1	2	5	9	15	33	55	91	74	74	78	47	53	15	2	1	-		
470	E89 Endokrine und Stoffwechselstörungen nach medizinischen Maßnahmen, anderenorts nicht klassifiziert	18	-	-	1	-	-	-	-	1	-	-	3	6	2	-	1	1	2	1	-	-	-		
471	E90 Ernährungs- und Stoffwechselstörungen bei anderenorts klassifizierten Krankheiten	10	-	1	-	1	-	-	1	-	1	-	2	-	1	-	1	1	-	1	-	-	-		
472	<b>F00-F99 Psychische und Verhaltensstörungen</b>	<b>165 249</b>	<b>34</b>	<b>1 771</b>	<b>4 849</b>	<b>4 379</b>	<b>2 358</b>	<b>4 202</b>	<b>7 586</b>	<b>15 745</b>	<b>24 723</b>	<b>25 141</b>	<b>23 447</b>	<b>22 902</b>	<b>15 474</b>	<b>6 265</b>	<b>2 746</b>	<b>1 586</b>	<b>1 190</b>	<b>581</b>	<b>147</b>	<b>41</b>	<b>29</b>		
473	F00-F09 Organische, einschließlich symptomatischer psychischer Störungen	2 369	-	3	12	23	98	111	63	116	167	229	216	239	208	202	157	152	187	123	42	19	1		
474	F00 Demenz bei Alzheimer-Krankheit	59	-	-	-	-	-	-	-	-	1	1	-	-	10	3	4	12	12	12	2	2	-		
475	F01 Vaskuläre Demenz	122	-	-	-	-	1	-	-	-	-	1	3	8	9	5	12	20	29	18	12	4	-		
476	F02 Demenz bei anderenorts klassifizierten Krankheiten	22	-	-	-	-	1	-	-	-	1	2	1	5	1	2	-	2	4	2	1	-	-		
477	F03 Nicht näher bezeichnete Demenz	150	-	-	-	2	-	1	-	-	2	5	4	12	12	13	15	25	27	21	9	2	-		
478	F04 Organisches amnestisches Syndrom, nicht durch Alkohol oder andere psychotrope Substanzen bedingt	63	-	-	-	-	1	-	-	2	4	8	6	10	11	10	6	3	1	1	-	-	-		
479	F05 Delir, nicht durch Alkohol oder andere psychotrope Substanzen bedingt	45	-	-	-	-	-	-	2	-	1	-	-	5	-	1	3	6	7	9	6	5	-		
480	Krankheit	822	-	2	1	11	11	25	15	40	55	87	85	101	91	81	55	51	64	31	9	5	1		
481	F07 Persönlichkeits- und Verhaltensstörung aufgrund einer Krankheit, Schädigung oder Funktionsstörung des Gehirns	1 034	-	-	11	10	84	83	46	74	99	121	108	95	72	82	56	27	38	24	3	1	-		
482	F09 Nicht näher bezeichnete organische oder symptomatische psychische Störung	52	-	1	-	-	-	2	-	-	4	4	9	3	2	5	6	6	5	5	-	-	-		
483	F10-F19 Psychische und Verhaltensstörungen durch psychotrope Substanzen	21 542	3	4	4	6	132	644	868	1 772	3 605	4 621	4 271	3 117	1 503	658	218	73	27	7	1	1	6		
484	F10 Psychische und Verhaltensstörungen durch Alkohol	19 800	2	4	3	5	63	351	629	1 527	3 344	4 417	4 108	2 983	1 442	621	200	64	25	4	-	1	6		
485	F11 Psychische und Verhaltensstörungen durch Opioide	269	-	-	1	-	7	55	41	36	51	29	23	17	5	3	-	1	-	-	-	-	-		
486	F12 Psychische und Verhaltensstörungen durch Cannabinoide	136	-	-	-	-	13	38	19	18	17	14	5	8	3	-	1	-	-	-	-	-	-		
487	F13 Psychische und Verhaltensstörungen durch Sedativa oder Hypnotika	254	1	-	-	-	4	6	5	23	31	40	48	43	27	17	6	2	1	-	-	-	-		
488	F14 Psychische und Verhaltensstörungen durch Kokain	57	-	-	-	-	-	3	6	11	8	7	2	10	4	2	2	2	-	-	-	-	-		
489	F15 Psychische und Verhaltensstörungen durch andere Stimulanzien, einschließlich Koffein	42	-	-	-	-	2	20	7	5	7	-	-	-	-	1	-	-	-	-	-	-	-		
490	F16 Psychische und Verhaltensstörungen durch Halluzinogene	3	-	-	-	-	1	-	-	-	-	-	-	-	-	1	1	-	-	-	-	-	-		
491	F17 Psychische und Verhaltensstörungen durch Tabak	100	-	-	-	1	3	-	2	5	12	17	17	15	8	8	6	3	1	1	1	-	-		
492	F18 Psychische und Verhaltensstörungen durch flüchtige Lösungsmittel	2	-	-	-	-	1	-	-	-	-	-	-	1	-	-	-	-	-	-	-	-	-		
493	F19 Psychische und Verhaltensstörungen durch multiplen Substanzgebrauch und Konsum anderer psychotroper Substanzen	879	-	-	-	-	38	171	159	147	135	97	68	40	14	5	2	1	-	2	-	-	-		
494	F20-F29 Schizophrenie, schizotype und wahnhafte Störungen	1 844	-	-	1	3	22	101	138	208	317	267	252	211	98	106	58	29	24	4	3	1	-		
495	F20 Schizophrenie	993	-	-	1	2	14	74	101	118	175	149	125	84	41	65	33	5	5	1	-	-	-		
496	F21 Schizotype Störung	49	-	-	-	1	2	3	4	7	12	13	4	2	-	-	-	-	-	-	-	-	-		
497	F22 Anhaltende wahnhafte Störungen	131	-	-	-	-	1	3	7	14	17	21	13	18	12	9	8	2	3	1	2	-	-		
498	F23 Akute vorübergehende psychotische Störungen	113	-	-	-	-	2	8	4	14	25	10	18	17	4	4	1	-	2	1	1	1	-		
499	F24 Induzierte wahnhafte Störung	6	-	-	-	-	-	-	-	-	1	-	-	2	-	-	1	2	-	-	-	-	-		
500	F25 Schizoaffektive Störungen	468	-	-	-	-	1	12	20	52	87	73	74	78	32	16	7	11	5	-	-	-	-		
501	F28 Sonstige nichtorganische psychotische Störungen	55	-	-	-	-	3	-	2	4	2	2	5	5	5	7	5	9	5	1	-	-	-		
502	F29 Nicht näher bezeichnete nichtorganische Psychose	29	-	-	-	-	-	2	1	2	3	-	4	3	2	5	3	-	4	-	-	-	-		
503	F30-F39 Affektive Störungen	41 055	-	30	76	86	237	607	1 242	2 515	4 851	6 358	7 246	8 061	5 939	2 066	838	452	279	142	23	-	1		
504	F30 Manische Episode	67	-	-	1	-	3	-	5	2	8	6	12	12	10	3	3	-	1	1	-	-	-		
505	F31 Bipolare affektive Störung	671	-	-	-	-	5	22	23	41	68	144	122	119	62	35	21	6	2	1	-	-	-		
506	F32 Depressive Episode	21 088	-	20	52	70	154	333	673	1 359	2 593	3 241	3 463	4 021	2 941	1 104	471	281	186	104	19	-	-		

## 2 Nach Hauptdiagnose (dreistelliger ICD-Schlüssel) und Altersgruppen

Lfd. Nr.	Pos.-Nr. der ICD-10 / Hauptdiagnose	Ins-gesamt <sup>1)</sup>	Davon im Alter von ... bis unter ... Jahre																				
			unter 1	1 - 5	5 - 10	10 - 15	15 - 20	20 - 25	25 - 30	30 - 35	35 - 40	40 - 45	45 - 50	50 - 55	55 - 60	60 - 65	65 - 70	70 - 75	75 - 80	80 - 85	85 - 90	90 - 95	95 u. älter
Anzahl																							
507	F33 Rezidivierende depressive Störung	13 997	-	-	2	5	52	164	386	772	1 581	2 141	2 658	2 795	2 171	723	291	140	82	29	4	-	1
508	F34 Anhaltende affektive Störungen	5 088	-	5	7	6	22	87	154	332	592	809	967	1 092	739	192	48	21	8	7	-	-	-
509	F38 Andere affektive Störungen	105	-	2	4	2	1	1	1	7	7	14	20	17	14	7	2	3	-	-	-	-	-
510	F39 Nicht näher bezeichnete affektive Störung	39	-	3	10	3	-	-	-	2	2	3	4	5	2	2	2	1	-	-	-	-	-
511	F40-F48 Neurotische, Belastungs- und somatoforme Störungen	81 056	12	660	1 167	1 143	664	1 599	4 263	9 961	14 487	12 535	10 527	10 461	7 249	3 047	1 378	832	641	282	71	18	18
512	F40 Phobische Störungen	2 949	-	-	5	5	61	143	208	285	482	514	468	451	217	63	23	14	4	5	-	-	-
513	F41 Andere Angststörungen	7 942	-	26	51	43	62	211	349	678	1 183	1 335	1 393	1 255	822	274	135	77	31	14	1	-	1
514	F42 Zwangsstörung	795	-	1	3	4	23	43	74	98	124	92	86	83	59	31	33	18	19	2	2	-	-
515	F43 Reaktionen auf schwere Belastungen und Anpassungsstörungen	30 963	9	307	706	755	357	584	1 157	2 611	4 208	4 773	4 610	4 862	3 548	1 405	481	260	200	71	18	4	10
516	F44 Dissoziative Störungen (Konversionsstörungen)	540	-	1	3	2	20	31	39	45	88	92	67	70	50	14	10	4	2	-	1	-	-
517	F45 Somatoforme Störungen	15 556	1	58	148	197	106	256	702	1 683	2 455	2 370	2 285	2 382	1 577	599	287	177	149	79	27	5	4
518	F48 Andere neurotische Störungen	22 311	2	267	251	137	35	331	1 734	4 561	5 947	3 359	1 618	1 358	976	661	409	282	236	111	22	9	3
519	F50-F59 Verhaltensauffälligkeiten mit körperlichen Störungen und Faktoren	4 701	6	54	79	135	661	781	547	495	476	390	365	319	223	85	48	18	13	5	1	-	-
520	F50 E8störungen	3 342	3	24	52	115	652	760	502	422	334	207	126	79	38	14	6	4	1	2	1	-	-
521	F51 Nichtorganische Schlafstörungen	465	3	30	19	11	1	2	9	20	51	66	74	82	50	24	16	3	4	-	-	-	-
522	F52 Sexuelle Funktionsstörungen, nicht verursacht durch eine organische Störung oder Krankheit	11	-	-	-	-	-	1	2	-	1	1	2	1	1	1	-	-	-	1	-	-	-
523	F53 Psychische oder Verhaltensstörungen im Wochenbett, anderenorts nicht klassifiziert	18	-	-	-	-	-	2	1	2	2	2	3	2	2	1	1	-	-	-	-	-	-
524	F54 Psychologische Faktoren oder Verhaltensfaktoren bei anderenorts klassifizierten Krankheiten	798	-	-	7	4	6	15	31	49	81	106	146	141	127	43	24	11	5	2	-	-	-
525	F55 Mißbrauch von nichtabhängigkeitserzeugenden Substanzen	20	-	-	-	-	-	1	1	-	1	3	7	3	1	-	-	-	3	-	-	-	-
526	F59 Nicht näher bezeichnete Verhaltensauffälligkeiten bei körperlichen Störungen und Faktoren	47	-	-	1	5	2	-	1	2	6	5	7	11	4	2	1	-	-	-	-	-	-
527	F60-F69 Persönlichkeits- und Verhaltensstörungen	4 315	-	48	142	76	99	298	417	594	700	650	513	428	213	71	29	20	9	3	1	1	-
528	F60 Spezifische Persönlichkeitsstörungen	2 780	-	-	6	2	84	229	300	407	474	423	351	284	145	45	15	5	5	1	1	-	-
529	F61 Kombinierte und andere Persönlichkeitsstörungen	404	-	-	1	-	6	29	37	62	72	72	55	39	19	6	3	3	-	-	-	-	-
530	F62 Andauernde Persönlichkeitsänderungen, nicht Folge einer Schädigung oder Krankheit des Gehirns	231	-	-	1	1	1	7	29	22	30	44	32	30	19	5	4	4	1	1	-	-	-
531	F63 Abnorme Gewohnheiten und Störungen der Impulskontrolle	482	-	2	1	1	3	24	39	85	106	80	58	45	19	7	3	6	3	-	-	-	-
532	F64 Störungen der Geschlechtsidentität	19	-	-	1	-	1	2	-	2	3	3	3	2	-	-	1	-	-	-	-	1	-
533	F65 Störungen der Sexualpräferenz	11	-	2	1	2	-	-	3	-	-	2	-	-	1	-	-	-	-	-	-	-	-
534	F66 Psychische und Verhaltensstörungen in Verbindung mit der sexuellen Entwicklung und Orientierung	16	-	-	2	3	-	2	1	1	3	2	2	-	-	-	-	-	-	-	-	-	-
535	F68 Andere Persönlichkeits- und Verhaltensstörungen	126	-	5	10	8	1	2	7	7	9	19	12	26	9	7	3	1	-	-	-	-	-
536	F69 Nicht näher bezeichnete Persönlichkeits- und Verhaltensstörung	246	-	39	119	59	3	3	1	8	3	5	-	2	1	1	-	1	-	1	-	-	-
537	F70-F79 Intelligenzminderung	270	1	13	44	30	13	8	11	14	17	19	20	17	21	11	10	4	2	10	4	1	-
538	F70 Leichte Intelligenzminderung	62	-	6	13	9	6	4	1	3	8	2	4	3	1	-	1	-	-	-	-	-	-
539	F71 Mittelgradige Intelligenzminderung	37	-	5	8	7	2	1	2	4	1	3	1	-	2	-	1	-	-	-	-	-	-
540	F72 Schwere Intelligenzminderung	56	1	2	10	2	-	-	1	1	-	1	4	3	5	3	6	2	1	9	4	1	-
541	F73 Schwerste Intelligenzminderung	12	-	-	1	-	1	-	2	1	-	2	2	1	2	-	-	-	-	-	-	-	-
542	F78 Andere Intelligenzminderung	50	-	-	1	1	-	2	1	4	5	8	3	5	8	8	2	-	1	1	-	-	-
543	F79 Nicht näher bezeichnete Intelligenzminderung	53	-	-	11	11	4	1	4	1	3	3	6	5	3	-	1	-	-	-	-	-	-
544	F80-F89 Entwicklungsstörungen	1 814	9	393	816	447	55	7	7	10	21	11	8	10	2	3	5	4	2	3	1	-	-
545	F80 Umschriebene Entwicklungsstörungen des Sprechens und der Sprache	414	-	121	222	50	6	1	-	4	4	1	2	2	-	-	-	-	-	-	1	-	-
546	F81 Umschriebene Entwicklungsstörungen schulischer Fertigkeiten	293	-	4	64	202	17	1	1	1	1	1	-	1	-	-	-	-	-	-	-	-	-
547	F82 Umschriebene Entwicklungsstörung der motorischen Funktionen	333	5	93	169	42	3	1	1	1	3	2	1	3	1	2	2	2	1	1	-	-	-
548	F83 Kombinierte umschriebene Entwicklungsstörungen	470	3	118	229	82	19	-	2	2	7	3	1	2	-	-	1	-	-	1	-	-	-
549	F84 Tiefgreifende Entwicklungsstörungen	87	-	15	28	25	6	2	2	2	3	1	-	-	-	-	2	-	-	1	-	-	-
550	F88 Andere Entwicklungsstörungen	20	-	6	6	2	1	-	-	-	-	1	2	-	-	-	2	-	-	-	-	-	-
551	F89 Nicht näher bezeichnete Entwicklungsstörung	197	1	36	98	44	3	2	1	-	3	2	2	2	1	1	-	-	1	-	-	-	-
552	F90-F98 Verhaltens- und emotionale Störungen mit Beginn in der Kindheit und Jugend	6 143	3	564	2 498	2 416	372	43	28	52	72	49	12	18	4	3	1	1	4	-	-	-	3
553	F90 Hyperkinetische Störungen	2 881	2	192	1 314	1 187	89	8	8	20	32	16	2	4	1	1	1	-	2	-	-	-	2
554	F91 Störungen des Sozialverhaltens	496	1	85	175	166	24	3	2	9	14	13	2	2	-	-	-	-	-	-	-	-	-
555	F92 Kombinierte Störung des Sozialverhaltens und der Emotionen	329	-	17	64	158	74	8	1	-	2	1	-	1	-	1	1	-	-	-	-	-	-
556	F93 Emotionale Störungen des Kindesalters	1 251	-	151	485	485	115	1	3	1	3	1	-	5	-	-	-	-	1	-	-	-	-



**Vollstationäre Patienten und Patientinnen der Vorsorge- oder Rehabilitationseinrichtungen\*) 2003**  
**2 Nach Hauptdiagnose (dreistelliger ICD-Schlüssel) und Altersgruppen**

Lfd. Nr.	Pos.-Nr. der ICD-10 / Hauptdiagnose	Ins- gesamt <sup>1)</sup>	Davon im Alter von ... bis unter ... Jahre																				
			unter 1	1 - 5	5 - 10	10 - 15	15 - 20	20 - 25	25 - 30	30 - 35	35 - 40	40 - 45	45 - 50	50 - 55	55 - 60	60 - 65	65 - 70	70 - 75	75 - 80	80 - 85	85 - 90	90 - 95	95 u. älter
			Anzahl																				
557	F94 Störungen sozialer Funktionen mit Beginn in der Kindheit und Jugend	92	-	14	16	33	16	3	5	4	1	-	-	-	-	-	-	-	-	-	-	-	-
558	F95 Ticstörungen	73	-	-	15	24	5	4	3	6	1	7	3	4	-	1	-	-	-	-	-	-	-
559	F98 Andere Verhaltens- und emotionale Störungen mit Beginn in der Kindheit und Jugend	1 021	-	105	429	363	49	16	6	12	19	11	4	3	2	-	-	1	1	-	-	-	-
560	F99 Psychische Störung ohne nähere Angabe	140	-	2	10	14	5	3	2	8	10	12	17	21	14	13	4	1	2	2	-	-	-
561	G00-G99 Krankheiten des Nervensystems	40 559	20	427	594	726	534	726	994	2 084	3 298	3 802	3 874	4 081	3 645	4 022	3 953	3 182	2 716	1 462	310	71	7
562	G00-G09 Entzündliche Krankheiten des Zentralnervensystems	1 596	1	12	11	16	40	49	56	95	152	160	149	168	135	174	166	103	67	33	6	2	-
563	G00 Bakterielle Meningitis, anderenorts nicht klassifiziert	226	-	3	2	3	6	5	9	12	16	20	14	28	21	26	32	13	12	3	1	-	-
564	G01 Meningitis bei anderenorts klassifizierten bakteriellen Krankheiten	16	-	-	-	-	3	-	1	-	2	1	1	4	-	1	1	1	1	-	-	-	-
565	G02 Meningitis bei sonstigen anderenorts klassifizierten infektiösen und parasitären Krankheiten	15	-	-	-	-	1	1	-	4	1	1	-	3	2	-	2	-	-	-	-	-	-
566	G03 Meningitis durch sonstige und nicht näher bezeichnete Ursachen	122	-	-	1	1	1	8	4	11	11	15	7	9	8	12	13	7	7	7	-	-	-
567	G04 Enzephalitis, Myelitis und Enzephalomyelitis	807	1	6	7	10	19	25	37	47	92	87	77	68	73	77	75	62	26	14	2	2	-
568	G05 Enzephalitis, Myelitis und Enzephalomyelitis bei anderenorts klassifizierten Krankheiten	54	-	3	-	-	2	1	-	1	6	6	3	7	5	6	6	3	3	1	1	-	-
569	G06 Intrakranielle und intraspinale Abszesse und Granulome	225	-	-	-	1	7	5	2	14	11	13	26	24	19	40	28	14	12	7	2	-	-
570	G07 Intrakranielle und intraspinale Abszesse und Granulome bei anderenorts klassifizierten Krankheiten	8	-	-	-	-	1	-	-	1	-	4	2	-	-	-	-	-	-	-	-	-	-
571	G08 Intrakranielle und intraspinale Phlebitis und Thrombophlebitis	29	-	-	-	-	-	1	1	2	6	3	3	5	1	2	4	-	1	-	-	-	-
572	G09 Folgen entzündlicher Krankheiten des Zentralnervensystems	94	-	-	1	1	-	3	2	3	7	10	16	20	6	10	5	3	5	1	-	-	-
573	G10-G13 Systematrophien, die vorwiegend das Zentralnervensystem betreffen	945	-	4	5	13	11	29	28	35	70	74	106	103	97	144	108	49	46	21	1	1	-
574	G10 Chorea Huntington	60	-	-	-	-	-	1	1	1	6	7	10	6	7	7	8	3	3	-	-	-	-
575	G11 Hereditäre Ataxie	371	-	1	2	8	9	21	11	16	41	33	40	44	36	45	29	15	16	3	1	-	-
576	G12 Spinale Muskelatrophie und verwandte Syndrome	493	-	3	3	5	2	7	14	15	23	33	54	51	54	89	68	28	26	17	-	1	-
577	G13 Systematrophien, vorwiegend das Zentralnervensystem betreffend, bei anderenorts klassifizierten Krankheiten	21	-	-	-	-	-	-	2	3	-	1	2	2	-	3	3	3	1	1	-	-	-
578	G20-G26 Extrapyramidale Krankheiten und Bewegungsstörungen	3 901	5	5	2	3	7	13	10	22	54	91	133	237	309	478	723	729	688	326	52	11	-
579	G20 Primäres Parkinson-Syndrom	3 108	3	1	-	-	-	3	2	3	20	39	80	174	234	410	607	623	588	268	40	11	-
580	G21 Sekundäres Parkinson-Syndrom	256	1	-	-	-	-	-	-	-	3	1	2	2	11	23	52	58	60	38	5	-	-
581	G22 Parkinson-Syndrom bei anderenorts klassifizierten Krankheiten	18	-	-	-	-	-	-	-	-	-	1	-	3	1	2	4	2	3	1	1	-	-
582	G23 Sonstige degenerative Krankheiten der Basalganglien	120	-	-	-	-	1	1	-	2	2	5	4	4	10	12	32	23	13	10	1	-	-
583	G24 Dystonie	212	-	3	2	2	4	5	5	10	21	32	31	25	29	15	11	8	3	4	1	-	-
584	G25 Sonstige extrapyramidale Krankheiten und Bewegungsstörungen	183	1	1	-	1	2	3	3	7	8	13	16	29	24	14	17	15	20	5	4	-	-
585	G26 Extrapyramidale Krankheiten und Bewegungsstörungen bei anderenorts klassifizierten Krankheiten	4	-	-	-	-	-	1	-	-	-	-	-	-	-	2	-	-	1	-	-	-	-
586	G30-G32 Sonstige degenerative Krankheiten des Nervensystems	573	-	3	5	1	1	2	4	5	15	24	35	33	50	65	86	94	83	48	16	2	1
587	G30 Alzheimer-Krankheit	268	-	-	-	-	-	1	-	-	2	3	5	1	13	32	48	58	54	38	11	2	-
588	G31 Sonstige degenerative Krankheiten des Nervensystems, anderenorts nicht klassifiziert	264	-	3	5	1	1	1	4	5	12	16	22	28	31	31	34	30	25	10	5	-	-
589	G32 Sonstige degenerative Krankheiten des Nervensystems bei anderenorts klassifizierten Krankheiten	41	-	-	-	-	-	-	-	-	1	5	8	4	6	2	4	6	4	-	-	-	1
590	G35-G37 Demyelinisierende Krankheiten des Zentralnervensystems	8 297	1	3	2	5	32	159	311	738	1 273	1 423	1 339	1 047	682	600	388	159	87	37	8	2	1
591	G35 Multiple Sklerose (Encephalomyelitis disseminata)	8 029	1	2	1	4	26	151	302	715	1 241	1 391	1 304	1 020	657	568	375	146	82	33	8	1	1
592	G36 Sonstige akute disseminierte Demyelinisation	76	-	-	-	-	2	4	5	12	8	8	9	9	6	6	2	3	1	-	-	1	-
593	G37 Sonstige demyelinisierende Krankheiten des Zentralnervensystems	192	-	1	1	1	4	4	4	11	24	24	26	18	19	26	11	10	4	4	-	-	-
594	G40-G47 Episodische und paroxysmale Krankheiten des Nervensystems	9 404	4	149	248	336	85	124	255	582	820	801	821	959	913	842	746	609	581	383	105	31	4
595	G40 Epilepsie	1 269	4	36	73	81	33	49	47	79	120	139	135	98	93	84	57	50	47	34	5	4	1
596	G41 Status epilepticus	59	-	-	1	-	3	-	1	3	5	8	-	4	2	6	8	5	7	4	2	-	-
597	G43 Migräne	2 110	-	38	93	159	26	35	110	264	360	311	226	220	143	65	27	13	11	3	1	-	1
598	G44 Sonstige Kopfschmerzsyndrome	789	-	6	43	74	20	12	42	111	136	82	76	77	60	24	8	8	5	2	1	1	-
599	G45 Zerebrale transitorische ischämische Attacken und verwandte Syndrome	1 256	-	1	2	-	1	3	3	10	20	47	96	130	160	132	131	146	156	143	54	19	2
600	G46 Zerebrale Gefäßsyndrome bei zerebrovaskulären Krankheiten	2 046	-	1	-	1	1	2	6	13	28	54	95	145	183	317	348	303	319	184	39	6	-
601	G47 Schlafstörungen	1 875	-	67	36	21	1	23	46	102	151	160	193	285	272	214	167	84	36	13	3	1	-

**Vollstationäre Patienten und Patientinnen der Vorsorge- oder Rehabilitationseinrichtungen\*) 2003**  
**2 Nach Hauptdiagnose (dreistelliger ICD-Schlüssel) und Altersgruppen**

Lfd. Nr.	Pos.-Nr. der ICD-10 / Hauptdiagnose	Ins- gesamt <sup>1)</sup>	Davon im Alter von ... bis unter ... Jahre																				
			unter 1	1 - 5	5 - 10	10 - 15	15 - 20	20 - 25	25 - 30	30 - 35	35 - 40	40 - 45	45 - 50	50 - 55	55 - 60	60 - 65	65 - 70	70 - 75	75 - 80	80 - 85	85 - 90	90 - 95	95 u. älter
			Anzahl																				
602	G50-G59 Krankheiten von Nerven, Nervenwurzeln und Nervenplexus	2 347	-	4	18	13	26	40	56	100	181	214	278	310	291	204	170	161	156	94	26	2	1
603	G50 Krankheiten des N. trigeminus (V. Hirnnerv)	173	-	-	-	1	1	1	2	13	14	17	28	31	19	12	11	10	7	5	1	-	-
604	G51 Krankheiten des N. facialis (VII. Hirnnerv)	248	-	-	6	4	1	3	-	6	19	12	24	19	21	26	30	28	24	16	8	1	-
605	G52 Krankheiten sonstiger Hirnnerven	97	-	-	1	-	-	1	1	2	1	8	7	8	13	7	9	17	16	5	1	-	-
606	G53 Krankheiten der Hirnnerven bei anderenorts klassifizierten Krankheiten	18	-	-	-	-	-	-	1	-	-	2	1	3	1	2	2	2	2	2	-	-	-
607	G54 Krankheiten von Nervenwurzeln und Nervenplexus	628	-	3	9	5	13	9	17	35	52	57	78	70	64	60	43	36	40	30	6	-	1
608	G55 Kompression von Nervenwurzeln und Nervenplexus bei anderenorts klassifizierten Krankheiten	219	-	-	-	1	3	5	5	12	21	19	28	23	30	24	21	14	8	5	-	-	-
609	G56 Mononeuropathien der oberen Extremität	457	-	-	2	1	5	4	10	20	33	47	57	95	82	28	16	16	24	9	5	1	-
610	G57 Mononeuropathien der unteren Extremität	403	-	1	-	1	2	15	16	9	25	41	42	55	50	35	27	35	26	20	3	-	-
611	G58 Sonstige Mononeuropathien	95	-	-	-	-	1	2	3	3	15	10	10	6	11	10	9	3	8	2	2	-	-
612	G59 Mononeuropathie bei anderenorts klassifizierten Krankheiten	9	-	-	-	-	-	-	1	-	1	1	3	-	-	-	2	-	1	-	-	-	-
613	G60-G64 Polyneuropathien und sonstige Krankheiten des peripheren Nervensystems	4 058	-	6	15	11	39	55	65	123	177	275	330	409	378	563	553	474	363	179	34	7	-
614	G60 Hereditäre und idiopathische Neuropathie	536	-	-	3	3	11	11	11	26	38	43	54	59	43	73	55	57	22	19	6	1	-
615	G61 Polyneuritis	1 210	-	5	10	5	17	25	41	50	57	80	103	128	92	185	143	118	100	47	4	-	-
616	G62 Sonstige Polyneuropathien	2 000	-	1	2	3	10	18	13	42	75	133	148	192	193	259	313	261	212	98	21	5	-
617	G63 Polyneuropathie bei anderenorts klassifizierten Krankheiten	226	-	-	-	-	1	1	-	1	4	12	17	23	39	29	31	28	24	13	2	1	-
618	G64 Sonstige Krankheiten des peripheren Nervensystems	86	-	-	-	-	-	-	-	4	3	7	8	7	11	17	11	10	5	2	1	-	-
619	G70-G73 Krankheiten im Bereich der neuromuskulären Synapse und des Muskels	929	-	9	22	32	27	28	21	41	68	124	87	121	101	82	60	41	37	21	4	1	-
620	G70 Myasthenia gravis und sonstige neuromuskuläre Krankheiten	242	-	-	1	1	2	7	3	6	12	31	17	29	27	25	16	24	22	15	3	1	-
621	G71 Primäre Myopathien	528	-	8	16	31	23	18	17	28	44	74	53	71	53	42	27	10	9	2	-	-	-
622	G72 Sonstige Myopathien	122	-	1	5	-	2	3	1	7	10	18	13	12	13	11	13	4	5	3	1	-	-
623	G73 Krankheiten im Bereich der neuromuskulären Synapse und des Muskels bei anderenorts klassifizierten Krankheiten	37	-	-	-	-	-	-	-	-	2	1	4	9	8	4	4	3	1	1	-	-	-
624	G80-G83 Zerebrale Lähmung und sonstige Lähmungssyndrome	4 972	3	206	247	261	220	156	121	193	289	375	311	386	360	436	488	364	323	182	37	9	-
625	G80 Infantile Zerebralparese	875	-	107	143	156	95	27	29	52	56	59	33	42	19	20	14	12	6	4	-	-	-
626	G81 Hemiplegie	1 648	3	50	47	36	39	26	17	28	68	90	98	130	150	175	244	164	155	103	21	1	-
627	G82 Paraplegie und Tetraplegie	1 525	-	41	49	57	70	79	44	62	104	130	97	124	109	144	139	124	104	35	10	3	-
628	G83 Sonstige Lähmungssyndrome	924	-	8	8	12	16	24	31	51	61	96	83	90	82	97	91	64	58	40	6	5	-
629	G90-G99 Sonstige Krankheiten des Nervensystems	3 528	6	26	19	35	46	71	67	150	199	241	285	308	329	434	465	399	285	138	21	3	-
630	G90 Krankheiten des autonomen Nervensystems	106	-	-	2	5	1	1	-	3	2	5	6	13	10	17	15	15	9	2	-	-	-
631	G91 Hydrozephalus	614	2	10	7	7	7	13	10	35	28	25	25	26	31	73	92	96	89	34	4	-	-
632	G92 Toxische Enzephalopathie	39	-	1	-	-	1	-	1	1	2	4	3	3	3	4	7	6	2	1	-	-	-
633	G93 Sonstige Krankheiten des Gehirns	1 547	4	12	7	18	28	41	42	73	100	118	156	144	148	178	197	143	89	41	7	1	-
634	G94 Sonstige Krankheiten des Gehirns bei anderenorts klassifizierten Krankheiten	38	-	-	-	-	1	-	2	1	4	1	4	5	4	4	6	5	1	-	-	-	-
635	G95 Sonstige Krankheiten des Rückenmarkes	741	-	-	2	2	6	7	2	22	40	42	53	72	87	92	97	99	68	38	9	2	-
636	G96 Sonstige Krankheiten des Zentralnervensystems	175	-	-	1	2	1	6	2	10	13	19	17	20	21	24	18	9	5	6	1	-	-
637	G97 Krankheiten des Nervensystems nach medizinischen Maßnahmen, anderenorts nicht klassifiziert	119	-	-	-	1	-	1	5	2	3	11	4	8	8	24	14	16	13	9	-	-	-
638	G98 Sonstige Krankheiten des Nervensystems, anderenorts nicht klassifiziert	68	-	3	-	-	-	1	3	3	4	9	6	7	7	9	4	8	1	3	-	-	-
639	G99 Sonstige Krankheiten des Nervensystems bei anderenorts klassifizierten Krankheiten	81	-	-	-	-	1	1	-	-	3	7	11	10	10	9	15	2	8	4	-	-	-
640	<b>H00-H59 Krankheiten des Auges und der Augenanhangsgebilde</b>	<b>1 283</b>	<b>2</b>	<b>31</b>	<b>55</b>	<b>51</b>	<b>18</b>	<b>26</b>	<b>40</b>	<b>59</b>	<b>98</b>	<b>123</b>	<b>163</b>	<b>142</b>	<b>144</b>	<b>95</b>	<b>59</b>	<b>45</b>	<b>64</b>	<b>46</b>	<b>17</b>	<b>2</b>	<b>3</b>
641	H00-H06 Affektionen des Augenlides, des Tränenapparates und der Orbita	15	-	1	-	-	-	-	-	3	2	2	1	1	1	-	-	2	1	1	-	-	-
642	H00 Hordeolum und Chalazion	1	-	-	-	-	-	-	-	-	-	-	1	-	-	-	-	-	-	-	-	-	-
643	H01 Sonstige Entzündung des Augenlides	4	-	-	-	-	-	-	-	2	1	-	-	-	-	-	-	1	-	-	-	-	-
644	H02 Sonstige Affektionen des Augenlides	1	-	-	-	-	-	-	-	-	-	-	-	1	-	-	-	-	-	-	-	-	-
645	H03 Affektionen des Augenlides bei anderenorts klassifizierten Krankheiten	-	-	-	-	-	-	-	-	-	-	-	-	-	-	-	-	-	-	-	-	-	-
646	H04 Affektionen des Tränenapparates	3	-	1	-	-	-	-	-	-	-	-	-	-	-	-	-	-	-	1	1	-	-
647	H05 Affektionen der Orbita	6	-	-	-	-	-	-	-	1	1	2	-	-	1	-	-	1	-	-	-	-	-
648	H06 Affektionen des Tränenapparates und der Orbita bei anderenorts klassifizierten Krankheiten	-	-	-	-	-	-	-	-	-	-	-	-	-	-	-	-	-	-	-	-	-	-
649	H10-H13 Affektionen der Konjunktiva	294	2	19	36	34	7	2	11	12	32	28	37	23	31	10	7	1	1	1	-	-	-
650	H10 Konjunktivitis	293	2	19	36	34	7	2	11	12	32	28	37	23	31	10	6	1	1	1	-	-	-
651	H11 Sonstige Affektionen der Konjunktiva	1	-	-	-	-	-	-	-	-	-	-	-	-	-	-	1	-	-	-	-	-	-

**Vollstationäre Patienten und Patientinnen der Vorsorge- oder Rehabilitationseinrichtungen\*) 2003**  
**2 Nach Hauptdiagnose (dreistelliger ICD-Schlüssel) und Altersgruppen**

Lfd. Nr.	Pos.-Nr. der ICD-10 / Hauptdiagnose	Ins- gesamt <sup>1)</sup>	Davon im Alter von ... bis unter ... Jahre																				
			unter 1	1 - 5	5 - 10	10 - 15	15 - 20	20 - 25	25 - 30	30 - 35	35 - 40	40 - 45	45 - 50	50 - 55	55 - 60	60 - 65	65 - 70	70 - 75	75 - 80	80 - 85	85 - 90	90 - 95	95 u. älter
Anzahl																							
652	H13 Affektionen der Konjunktiva bei anderenorts klassifizierten Krankheiten	-	-	-	-	-	-	-	-	-	-	-	-	-	-	-	-	-	-	-	-	-	-
653	H15-H22 Affektionen der Sklera, der Hornhaut, der Iris und des Ziliarkörpers	330	-	2	2	5	6	15	11	23	24	39	52	48	41	27	14	11	6	4	-	-	-
654	H15 Affektionen der Sklera	10	-	-	-	-	-	-	-	1	-	1	3	2	1	1	-	-	1	-	-	-	-
655	H16 Keratitis	64	-	-	-	1	2	2	1	3	2	5	10	17	9	3	8	-	-	1	-	-	-
656	H17 Hornhautnarben und -trübungen	4	-	-	1	-	-	-	-	-	1	1	-	-	-	-	-	-	1	-	-	-	-
657	H18 Sonstige Affektionen der Hornhaut	11	-	-	-	-	-	-	1	1	-	1	-	3	1	2	-	1	1	-	-	-	-
658	H19 Affektionen der Sklera und der Hornhaut bei anderenorts klassifizierten Krankheiten	2	-	-	-	-	-	-	-	-	-	-	-	-	1	-	-	-	1	-	-	-	-
659	H20 Iridozyklitis	234	-	2	1	4	4	13	8	18	21	30	39	26	29	20	6	9	3	1	-	-	-
660	H21 Sonstige Affektionen der Iris und des Ziliarkörpers	-	-	-	-	-	-	-	-	-	-	-	-	-	-	-	-	-	-	-	-	-	-
661	H22 Affektionen der Iris und des Ziliarkörpers bei anderenorts klassifizierten Krankheiten	5	-	-	-	-	-	-	1	-	-	1	-	-	-	1	-	1	-	1	-	-	-
662	H25-H28 Affektionen der Linse	21	-	1	2	-	-	-	-	-	1	1	3	4	2	-	2	-	3	1	1	-	-
663	H25 Cataracta senilis	6	-	-	-	-	-	-	-	-	-	-	-	2	1	-	1	-	1	-	1	-	-
664	H26 Sonstige Kataraktformen	13	-	1	2	-	-	-	-	-	1	1	1	2	1	-	1	-	2	1	-	-	-
665	H27 Sonstige Affektionen der Linse	2	-	-	-	-	-	-	-	-	-	-	2	-	-	-	-	-	-	-	-	-	-
666	H28 Katarakt und sonstige Affektionen der Linse bei anderenorts klassifizierten Krankheiten	-	-	-	-	-	-	-	-	-	-	-	-	-	-	-	-	-	-	-	-	-	-
667	H30-H36 Affektionen der Aderhaut und der Netzhaut	314	-	2	1	4	2	6	13	6	19	31	40	32	35	28	22	14	27	21	7	1	3
668	H30 Chorioretinitis	108	-	-	1	3	1	6	7	4	12	14	21	16	12	6	4	1	-	-	-	-	-
669	H31 Sonstige Affektionen der Aderhaut	8	-	-	-	1	-	-	-	-	-	3	1	-	-	-	1	2	-	-	-	-	-
670	H32 Chorioretinale Affektionen bei anderenorts klassifizierten Krankheiten	1	-	-	-	-	-	-	-	-	-	-	-	-	-	-	1	-	-	-	-	-	-
671	H33 Netzhautablösung und Netzhautriß	27	-	-	-	-	-	-	1	1	-	5	3	2	8	7	-	-	-	-	-	-	-
672	H34 Netzhautgefäßverschuß	26	-	-	-	-	-	-	1	-	-	2	2	4	8	3	1	1	1	3	-	-	-
673	H35 Sonstige Affektionen der Netzhaut	140	-	2	-	-	1	-	4	1	7	7	11	10	7	11	15	9	26	18	7	1	3
674	H36 Affektionen der Netzhaut bei anderenorts klassifizierten Krankheiten	4	-	-	-	-	-	-	-	-	-	-	2	-	-	1	-	1	-	-	-	-	-
675	H40-H42 Glaukom	39	-	-	2	3	-	-	-	-	1	1	3	6	2	7	1	4	5	1	3	-	-
676	H40 Glaukom	37	-	-	2	2	-	-	-	-	1	1	3	6	2	6	1	4	5	1	3	-	-
677	H42 Glaukom bei anderenorts klassifizierten Krankheiten	2	-	-	-	1	-	-	-	-	-	-	-	-	-	1	-	-	-	-	-	-	-
678	H43-H45 Affektionen des Glaskörpers und des Augapfels	11	-	-	1	-	-	-	-	-	3	-	1	1	-	1	1	1	-	-	2	-	-
679	H43 Affektionen des Glaskörpers	6	-	-	-	-	-	-	-	-	2	-	1	-	-	-	1	-	-	-	2	-	-
680	H44 Affektionen des Augapfels	4	-	-	1	-	-	-	-	-	1	-	-	1	-	-	-	1	-	-	-	-	-
681	H45 Affektionen des Glaskörpers und des Augapfels bei anderenorts klassifizierten Krankheiten	1	-	-	-	-	-	-	-	-	-	-	-	-	-	1	-	-	-	-	-	-	-
682	H46-H48 Affektionen des N. opticus und der Sehbahn	56	-	-	1	1	-	2	2	4	5	9	4	9	7	5	1	-	6	-	-	-	-
683	H46 Neuritis optica	19	-	-	-	-	-	1	1	3	2	3	2	4	2	-	-	-	1	-	-	-	-
684	H47 Sonstige Affektionen des N. opticus (II. Hirnnerv) und der Sehbahn	34	-	-	-	1	-	1	1	1	3	5	2	5	5	5	-	-	5	-	-	-	-
685	H48 Affektionen des N. opticus (II. Hirnnerv) und der Sehbahn bei anderenorts klassifizierten Krankheiten	3	-	-	1	-	-	-	-	-	-	1	-	-	-	-	1	-	-	-	-	-	-
686	H49-H52 Affektionen der Augenmuskeln, Störungen der Blickbewegungen sowie Akkommodationsstörungen und Refraktionsfehler	62	-	6	5	2	-	1	2	2	5	2	8	3	8	5	4	3	2	3	1	-	-
687	H49 Strabismus paralyticus	32	-	-	1	-	-	1	-	-	1	1	7	2	5	2	4	2	2	3	1	-	-
688	H50 Sonstiger Strabismus	11	-	5	4	-	-	-	-	-	1	-	-	-	-	1	-	-	-	-	-	-	-
689	H51 Sonstige Störungen der Blickbewegungen	9	-	-	-	-	-	-	-	1	3	1	1	-	3	-	-	-	-	-	-	-	-
690	H52 Akkommodationsstörungen und Refraktionsfehler	10	-	1	-	2	-	-	2	1	-	-	-	1	-	2	-	1	-	-	-	-	-
691	H53-H54 Sehstörungen und Blindheit	122	-	-	4	2	3	-	1	8	4	6	12	13	15	12	6	8	13	11	3	1	-
692	H53 Sehstörungen	67	-	-	2	1	1	-	-	6	1	6	9	7	12	4	3	6	5	3	-	1	-
693	H54 Blindheit und Sehschwäche	55	-	-	2	1	2	-	1	2	3	-	3	6	3	8	3	2	8	8	3	-	-
694	H55-H59 Sonstige Affektionen des Auges und der Augenanhangsgebilde	19	-	-	1	-	-	-	-	1	2	4	2	2	2	-	1	1	-	3	-	-	-
695	H55 Nystagmus und sonstige abnorme Augenbewegungen	-	-	-	-	-	-	-	-	-	-	-	-	-	-	-	-	-	-	-	-	-	-
696	H57 Sonstige Affektionen des Auges und der Augenanhangsgebilde	15	-	-	-	-	-	-	-	1	2	3	1	2	2	-	1	1	-	2	-	-	-
697	H58 Sonstige Affektionen des Auges und der Augenanhangsgebilde bei anderenorts klassifizierten Krankheiten	1	-	-	1	-	-	-	-	-	-	-	-	-	-	-	-	-	-	-	-	-	-
698	H59 Affektionen des Auges und der Augenanhangsgebilde nach medizinischen Maßnahmen, anderenorts nicht klassifiziert	3	-	-	-	-	-	-	-	-	-	1	1	-	-	-	-	-	-	1	-	-	-
699	H60-H95 Krankheiten des Ohres und des Warzenfortsatzes	3 464	4	316	242	76	18	32	72	143	240	418	448	513	469	236	77	54	58	33	13	1	-
700	H60-H62 Krankheiten des äußeren Ohres	13	-	2	3	-	1	1	-	-	1	4	-	-	-	-	-	1	-	-	-	-	-

**Vollstationäre Patienten und Patientinnen der Vorsorge- oder Rehabilitationseinrichtungen\*) 2003**  
**2 Nach Hauptdiagnose (dreistelliger ICD-Schlüssel) und Altersgruppen**

Lfd. Nr.	Pos.-Nr. der ICD-10 / Hauptdiagnose	Ins- gesamt <sup>1)</sup>	Davon im Alter von ... bis unter ... Jahre																				
			unter 1	1 - 5	5 - 10	10 - 15	15 - 20	20 - 25	25 - 30	30 - 35	35 - 40	40 - 45	45 - 50	50 - 55	55 - 60	60 - 65	65 - 70	70 - 75	75 - 80	80 - 85	85 - 90	90 - 95	95 u. älter
			Anzahl																				
701	H60 Otitis externa	10	-	2	3	-	1	-	-	-	-	3	-	-	-	-	-	1	-	-	-	-	
702	H61 Sonstige Krankheiten des äußeren Ohres	3	-	-	-	-	-	1	-	-	1	1	-	-	-	-	-	-	-	-	-	-	
703	H62 Krankheiten des äußeren Ohres bei anderenorts klassifizierten Krankheiten	-	-	-	-	-	-	-	-	-	-	-	-	-	-	-	-	-	-	-	-	-	
704	H65-H75 Krankheiten des Mittelohres und des Warzenfortsatzes	655	4	294	223	59	2	5	5	20	11	12	5	3	5	3	2	1	1	-	-	-	
705	H65 Nichteitrige Otitis media	109	1	49	46	6	1	-	2	1	-	1	-	1	-	-	-	1	-	-	-	-	
706	H66 Eitrige und nicht näher bezeichnete Otitis media	442	1	212	148	35	-	5	3	16	10	7	1	2	-	1	1	-	-	-	-	-	
707	H67 Otitis media bei anderenorts klassifizierten Krankheiten	2	-	2	-	-	-	-	-	-	-	-	-	-	-	-	-	-	-	-	-	-	
708	H68 Entzündung und Verschluss der Tuba auditiva	6	-	4	-	-	-	-	-	-	-	-	2	-	-	-	-	-	-	-	-	-	
709	H69 Sonstige Krankheiten der Tuba auditiva	4	-	-	1	-	-	-	-	-	-	1	-	-	1	-	1	-	-	-	-	-	
710	H70 Mastoiditis und verwandte Zustände	2	-	-	-	-	-	-	-	-	-	1	-	-	-	1	-	-	-	-	-	-	
711	H71 Cholesteatom des Mittelohres	12	-	-	-	-	1	-	-	2	-	3	1	-	3	1	-	-	1	-	-	-	
712	H72 Trommelfellperforation	73	2	26	27	18	-	-	-	-	-	-	-	-	-	-	-	-	-	-	-	-	
713	H73 Sonstige Krankheiten des Trommelfells	1	-	-	-	-	-	-	-	-	1	-	-	-	-	-	-	-	-	-	-	-	
714	H74 Sonstige Krankheiten des Mittelohres und des Warzenfortsatzes	4	-	1	1	-	-	-	-	1	-	-	-	-	1	-	-	-	-	-	-	-	
715	H75 Sonstige Krankheiten des Mittelohres und des Warzenfortsatzes bei anderenorts klassifizierten Krankheiten	-	-	-	-	-	-	-	-	-	-	-	-	-	-	-	-	-	-	-	-	-	
716	H80-H83 Krankheiten des Innenohres	485	-	1	2	2	2	4	9	13	23	67	57	95	81	52	12	14	25	16	10	-	
717	H80 Otosklerose	3	-	-	-	-	-	-	-	1	1	-	-	1	-	-	-	-	-	-	-	-	
718	H81 Störungen der Vestibularfunktion	437	-	-	-	1	2	3	9	10	21	58	50	88	76	49	12	13	23	13	9	-	
719	H82 Schwindelsyndrome bei anderenorts klassifizierten Krankheiten	23	-	-	-	-	-	1	-	-	-	5	2	4	4	1	-	1	2	2	1	-	
720	H83 Sonstige Krankheiten des Innenohres	22	-	1	2	1	-	-	-	2	1	4	5	2	1	2	-	-	-	1	-	-	
721	H90-H95 Sonstige Krankheiten des Ohres	2 311	-	19	14	15	13	22	58	110	205	335	386	415	383	181	63	38	32	17	3	1	
722	H90 Hörverlust durch Schallleitungs- oder Schallempfindungsstörung	119	-	4	5	4	2	2	5	3	10	7	20	17	22	6	5	2	3	-	2	-	
723	H91 Sonstiger Hörverlust	245	-	6	7	4	6	1	5	19	21	24	28	22	30	28	12	13	10	8	1	-	
724	H92 Otalgie und Ohrenfluß	3	-	2	-	-	-	-	-	-	-	1	-	-	-	-	-	-	-	-	-	-	
725	H93 Sonstige Krankheiten des Ohres, anderenorts nicht klassifiziert	1 941	-	7	2	7	5	19	48	88	173	303	338	375	331	146	46	23	19	9	-	1	
726	H94 Sonstige Krankheiten des Ohres bei anderenorts klassifizierten Krankheiten	2	-	-	-	-	-	-	-	-	-	-	-	1	-	1	-	-	-	-	-	-	
727	H95 Krankheiten des Ohres und des Warzenfortsatzes nach medizinischen Maßnahmen, anderenorts nicht klassifiziert	1	-	-	-	-	-	-	-	-	1	-	-	-	-	-	-	-	-	-	-	-	
728	<b>I00-I99 Krankheiten des Kreislaufsystems</b>	<b>239 540</b>	<b>15</b>	<b>107</b>	<b>89</b>	<b>129</b>	<b>258</b>	<b>599</b>	<b>897</b>	<b>2 057</b>	<b>4 957</b>	<b>9 809</b>	<b>16 096</b>	<b>24 107</b>	<b>26 911</b>	<b>34 204</b>	<b>37 032</b>	<b>34 004</b>	<b>28 207</b>	<b>15 512</b>	<b>3 458</b>	<b>895</b>	<b>123</b>
729	I00-I02 Akutes rheumatisches Fieber	59	-	-	-	-	1	1	2	2	2	5	5	6	11	7	4	7	2	3	-	1	-
730	I00 Rheumatisches Fieber ohne Angabe einer Herzbeteiligung	21	-	-	-	-	-	-	-	-	1	1	2	1	4	3	2	3	2	1	-	1	-
731	I01 Rheumatisches Fieber mit Herzbeteiligung	12	-	-	-	-	1	-	1	1	1	-	-	1	2	1	-	3	-	1	-	-	-
732	I02 Rheumatische Chorea	26	-	-	-	-	-	1	1	1	-	4	3	4	5	3	2	1	-	1	-	-	-
733	I05-I09 Chronische rheumatische Herzkrankheiten	1 117	-	-	2	1	2	5	12	15	54	43	55	73	87	129	212	191	139	91	6	-	-
734	I05 Rheumatische Mitralklappenkrankheiten	363	-	-	-	-	-	3	4	5	15	11	30	33	37	43	68	55	38	19	2	-	-
735	I06 Rheumatische Aortenklappenkrankheiten	623	-	-	1	-	1	1	7	8	27	24	15	31	40	70	120	124	87	63	4	-	-
736	I07 Rheumatische Trikuspidalklappenkrankheiten	43	-	-	1	1	1	-	1	1	6	1	3	2	2	8	6	5	3	2	-	-	-
737	I08 Krankheiten mehrerer Herzklappen	73	-	-	-	-	-	1	-	1	6	6	6	5	4	4	18	6	10	6	-	-	-
738	I09 Sonstige rheumatische Herzkrankheiten	15	-	-	-	-	-	-	-	-	-	1	1	2	4	4	-	1	1	1	-	-	-
739	I10-I15 Hypertonie (Hochdruckkrankheit)	18 343	1	6	4	14	25	54	77	259	576	1 184	2 013	3 318	3 376	2 648	1 592	1 204	1 055	648	187	57	30
740	I10 Essentielle (primäre) Hypertonie	16 065	1	6	4	12	23	52	70	240	518	1 071	1 820	2 968	2 994	2 310	1 380	989	841	521	152	53	28
741	I11 Hypertensive Herzkrankheit	1 530	-	-	-	1	1	1	5	13	46	93	158	295	326	229	105	92	92	54	13	1	2
742	I12 Hypertensive Nierenkrankheit	53	-	-	-	-	-	1	-	3	3	4	5	11	5	11	3	2	3	1	1	-	-
743	I13 Hypertensive Herz- und Nierenkrankheit	51	-	-	-	-	-	-	-	2	3	7	10	10	10	6	4	6	-	1	2	-	-
744	I15 Sekundäre Hypertonie	644	-	-	-	1	1	-	2	3	7	13	23	34	41	92	100	115	119	71	19	3	-
745	I20-I25 Ischämische Herzkrankheiten	101 450	1	17	15	14	20	66	126	466	1 601	4 102	7 171	10 726	12 122	15 904	17 211	14 987	11 006	4 831	817	181	27
746	I20 Angina pectoris	1 619	1	3	3	1	1	2	2	3	21	63	113	176	194	262	247	223	172	110	14	7	-
747	I21 Akuter Myokardinfarkt	14 710	-	7	5	6	5	25	39	119	409	817	1 263	1 652	1 585	2 111	2 065	1 844	1 554	892	230	58	6
748	I22 Rezidivierender Myokardinfarkt	172	-	-	-	-	-	-	-	1	1	8	10	18	16	23	22	22	26	21	1	2	1
749	I23 Bestimmte akute Komplikationen nach akutem Myokardinfarkt	45	-	-	-	-	-	1	-	-	1	1	-	3	6	7	4	10	1	9	2	-	-
750	I24 Sonstige akute ischämische Herzkrankheit	274	-	-	-	-	-	-	1	2	3	8	34	32	33	43	39	21	31	23	3	1	-
751	I25 Chronische ischämische Herzkrankheit	84 630	-	7	7	7	14	38	84	341	1 166	3 205	5 751	8 845	10 288	13 458	14 834	12 867	9 222	3 776	567	113	20
752	I26-I28 Pulmonale Herzkrankheit und Krankheiten des Lungenkreislaufes	2 188	-	-	-	2	5	25	32	40	87	113	170	229	228	250	286	261	259	161	27	11	2
753	I26 Lungenembolie	2 001	-	-	-	1	4	24	29	35	80	108	155	207	197	227	258	244	244	149	26	11	2
754	I27 Sonstige pulmonale Herzkrankheiten	164	-	-	-	-	1	-	2	5	7	4	13	18	28	21	25	15	12	12	1	-	-
755	I28 Sonstige Krankheiten der Lungengefäße	23	-	-	-	1	-	1	1	-	-	1	2	4	3	2	3	2	3	-	-	-	-
756	I30-I52 Sonstige Formen der Herzkrankheit	26 813	2	34	23	24	56	143	216	368	798	1 253	1 726	2 511	2 955	3 408	3 840	3 869	3 303	1 809	345	105	15

**Vollstationäre Patienten und Patientinnen der Vorsorge- oder Rehabilitationseinrichtungen\*) 2003**  
**2 Nach Hauptdiagnose (dreistelliger ICD-Schlüssel) und Altersgruppen**

Lfd. Nr.	Pos.-Nr. der ICD-10 / Hauptdiagnose	Ins- gesamt <sup>1)</sup>	Davon im Alter von ... bis unter ... Jahre																				
			unter 1	1 - 5	5 - 10	10 - 15	15 - 20	20 - 25	25 - 30	30 - 35	35 - 40	40 - 45	45 - 50	50 - 55	55 - 60	60 - 65	65 - 70	70 - 75	75 - 80	80 - 85	85 - 90	90 - 95	95 u. älter
			Anzahl																				
757	I30 Akute Perikarditis	166	-	-	-	-	3	7	7	9	11	16	19	25	19	13	15	9	9	3	1	-	-
758	I31 Sonstige Krankheiten des Perikards	217	-	-	-	-	1	6	3	3	11	17	17	32	29	31	21	22	14	9	1	-	-
759	I32 Perikarditis bei anderenorts klassifizierten Krankheiten	29	-	-	-	-	1	1	-	-	3	4	2	5	3	-	2	5	2	1	-	-	-
760	I33 Akute und subakute Endokarditis	233	-	-	-	-	1	1	9	10	7	17	19	32	17	25	39	23	17	13	2	1	-
761	I34 Nichtrheumatische Mitralklappenkrankheiten	4 058	-	2	1	5	5	10	15	43	104	152	247	340	447	585	679	714	505	180	18	3	-
762	I35 Nichtrheumatische Aortenklappenkrankheiten	10 526	2	1	3	4	14	36	64	90	194	295	384	594	807	1 391	1 882	2 008	1 713	908	107	23	3
763	I36 Nichtrheumatische Trikuspidalklappenkrankheiten	159	-	-	-	-	-	-	2	6	9	10	9	9	17	25	28	17	22	4	-	1	-
764	I37 Pulmonalklappenkrankheiten	56	-	1	1	-	2	6	7	3	5	8	7	-	3	1	2	4	6	-	-	-	-
765	I38 Endokarditis, Herzklappe nicht näher bezeichnet	211	-	8	2	2	1	3	5	6	11	8	19	16	14	27	34	25	28	2	-	-	-
766	I39 Endokarditis und Herzklappenkrankheiten bei anderenorts klassifizierten Krankheiten	35	-	1	-	-	1	-	1	1	1	2	1	1	6	5	4	6	5	-	-	-	-
767	I40 Akute Myokarditis	485	-	-	1	-	10	29	40	32	60	67	60	60	43	31	23	12	12	3	2	-	-
768	I41 Myokarditis bei anderenorts klassifizierten Krankheiten	70	-	-	-	-	-	-	8	11	7	12	13	5	5	4	2	2	-	-	-	-	-
769	I42 Kardiomyopathie	3 003	-	8	3	5	9	17	22	75	174	314	426	558	511	343	222	172	93	38	9	3	1
770	I43 Kardiomyopathie bei anderenorts klassifizierten Krankheiten	47	-	-	-	-	-	-	-	-	4	4	9	10	8	5	3	1	3	-	-	-	-
771	I44 Atrioventrikulärer Block und Linksschenkelblock	283	-	-	-	2	-	2	-	2	13	13	19	28	38	36	19	25	49	29	6	2	-
772	I45 Sonstige kardiale Erregungsleitungsstörungen	261	-	2	2	2	-	1	4	4	5	14	23	30	41	30	34	23	19	17	8	1	-
773	I46 Herzstillstand	182	-	-	-	1	1	-	2	3	5	10	8	15	13	15	21	31	29	22	5	1	-
774	I47 Paroxysmale Tachykardie	581	-	3	3	-	1	6	7	12	32	51	68	85	84	84	52	47	30	9	6	-	1
775	I48 Vorhofflattern und Vorhofflimmern	2 301	-	2	-	-	-	4	3	14	44	100	157	312	435	321	274	227	216	135	41	12	2
776	I49 Sonstige kardiale Arrhythmien	1 031	-	3	6	2	3	2	13	21	23	40	66	127	144	139	136	111	106	63	19	5	2
777	I50 Herzinsuffizienz	2 211	-	-	-	-	1	4	4	12	38	54	96	146	195	209	257	321	357	345	115	51	6
778	I51 Komplikationen einer Herzkrankheit und ungenau beschriebene Herzkrankheit	597	-	3	-	1	1	5	8	11	28	42	52	63	69	80	82	59	58	27	5	2	-
779	I52 Sonstige Herzkrankheiten bei anderenorts klassifizierten Krankheiten	71	-	-	1	-	1	2	-	3	5	8	6	10	7	7	7	5	8	1	-	-	-
780	I60-I69 Zerebrovaskuläre Krankheiten	73 108	6	19	15	29	97	216	298	626	1 364	2 372	3 868	5 531	6 246	9 585	11 494	11 472	10 601	6 952	1 808	465	38
781	I60 Subarachnoidalblutung	3 363	-	-	1	4	9	28	35	126	261	451	502	471	359	388	304	227	124	53	12	7	-
782	I61 Intrazerebrale Blutung	7 540	2	4	4	9	29	51	53	107	192	285	454	698	747	1 050	1 185	1 147	884	476	129	31	3
783	I62 Sonstige nichttraumatische intrakranielle Blutung	917	2	1	-	-	1	4	8	11	19	34	49	78	70	107	133	137	142	91	19	9	2
784	I63 Hirninfarkt	51 640	1	10	5	9	51	107	166	316	750	1 356	2 408	3 548	4 313	6 914	8 399	8 430	7 906	5 252	1 324	347	24
785	I64 Schlaganfall, nicht als Blutung oder Infarkt bezeichnet	4 880	1	2	-	3	1	11	23	51	87	170	328	367	533	736	801	873	636	203	46	6	6
786	I65 Verschuß und Stenose der extrakraniellen hirnversorgenden Arterien ohne resultierenden Hirninfarkt	988	-	-	1	-	1	1	5	10	8	29	53	101	95	151	168	144	134	76	9	1	1
787	I66 Verschuß und Stenose intrakranieller Arterien ohne resultierenden Hirninfarkt	208	-	2	-	1	-	3	2	5	4	8	14	17	13	37	21	29	31	19	2	-	-
788	I67 Sonstige zerebrovaskuläre Krankheiten	1 498	-	-	1	1	4	12	10	19	39	66	94	116	125	160	195	214	203	168	55	15	1
789	I68 Zerebrovaskuläre Störungen bei anderenorts klassifizierten Krankheiten	26	-	-	-	-	-	-	-	1	-	-	3	7	2	5	1	3	2	1	1	-	-
790	I69 Folgen einer zerebrovaskulären Krankheit	2 048	-	-	3	2	1	9	8	9	39	56	121	167	155	240	352	340	302	180	54	9	1
791	I70-I79 Krankheiten der Arterien, Arteriolen und Kapillaren	11 903	1	3	3	2	7	18	31	87	184	385	702	1 182	1 384	1 738	1 900	1 660	1 506	833	209	59	8
792	I70 Atherosklerose	6 124	1	-	1	1	1	4	5	8	52	175	379	685	825	928	937	779	770	412	124	32	4
793	I71 Aortenaneurysma und -dissektion	2 789	-	1	-	-	2	9	15	34	64	89	127	211	272	411	492	483	383	167	25	2	2
794	I72 Sonstiges Aneurysma	478	-	1	-	-	1	2	3	10	16	24	35	54	40	64	72	65	58	27	5	1	-
795	I73 Sonstige periphere Gefäßkrankheiten	1 678	-	1	1	-	3	2	5	14	28	46	80	141	150	234	282	247	219	173	39	12	1
796	I74 Arterielle Embolie und Thrombose	548	-	-	1	-	-	1	2	11	12	31	49	59	61	64	80	54	56	44	12	11	-
797	I77 Sonstige Krankheiten der Arterien und Arteriolen	212	-	-	-	-	-	-	1	6	10	14	25	24	28	30	26	21	14	7	4	1	1
798	I78 Krankheiten der Kapillaren	29	-	-	-	1	-	-	-	2	1	3	3	6	2	4	3	2	1	1	-	-	-
799	I79 Krankheiten der Arterien, Arteriolen und Kapillaren bei anderenorts klassifizierten Krankheiten	45	-	-	-	-	-	-	-	2	1	3	4	2	6	3	8	9	5	2	-	-	-
800	I80-I89 Krankheiten der Venen, der Lymphgefäße und der Lymphknoten, anderenorts nicht klassifiziert	2 951	4	16	10	24	39	61	56	110	182	257	265	373	350	311	284	228	218	123	31	6	2
801	I80 Phlebitis und Thrombophlebitis	450	-	-	-	1	2	9	8	12	22	46	34	50	52	45	58	39	41	20	9	2	-
802	I81 Pfortaderthrombose	31	-	-	-	-	-	2	1	1	2	6	3	4	1	6	2	2	1	-	-	-	-
803	I82 Sonstige venöse Embolie und Thrombose	260	-	-	1	-	4	6	6	22	15	27	29	34	27	20	22	21	18	7	1	-	-
804	I83 Varizen der unteren Extremitäten	359	-	-	-	-	-	1	6	16	30	32	22	42	51	31	34	26	32	23	11	1	1
805	I84 Hämorrhoiden	51	-	-	-	-	-	1	-	2	3	3	4	7	3	6	12	4	5	-	1	-	-
806	I85 Ösophagusvarizen	30	-	-	-	-	-	-	-	3	2	2	9	5	2	2	1	2	1	1	-	-	-
807	I86 Varizen sonstiger Lokalisationen	21	-	-	-	-	-	1	2	1	1	2	2	3	3	4	-	2	-	-	-	-	-
808	I87 Sonstige Venenkrankheiten	446	-	-	-	1	1	-	5	15	24	41	52	72	61	44	46	33	33	13	3	2	-
809	I88 Unspezifische Lymphadenitis	9	-	-	2	-	-	-	-	-	-	-	2	1	1	2	-	-	1	-	-	-	-
810	I89 Sonstige nichtinfektiöse Krankheiten der Lymphgefäße und Lymphknoten	1 294	4	16	7	22	32	44	26	43	84	102	113	155	139	159	110	94	83	53	6	-	1
811	I95-I99 Sonstige und nicht näher bezeichnete Krankheiten des Kreislaufsystems	1 608	-	12	17	19	6	10	47	84	109	95	121	158	152	224	209	125	118	61	28	10	1
812	I95 Hypotonie	445	-	3	4	16	5	7	40	62	74	47	33	32	22	21	30	16	19	8	5	1	-

**Vollstationäre Patienten und Patientinnen der Vorsorge- oder Rehabilitationseinrichtungen\*) 2003**  
**2 Nach Hauptdiagnose (dreistelliger ICD-Schlüssel) und Altersgruppen**

Lfd. Nr.	Pos.-Nr. der ICD-10 / Hauptdiagnose	Ins- gesamt <sup>1)</sup>	Davon im Alter von ... bis unter ... Jahre																				
			unter 1	1 - 5	5 - 10	10 - 15	15 - 20	20 - 25	25 - 30	30 - 35	35 - 40	40 - 45	45 - 50	50 - 55	55 - 60	60 - 65	65 - 70	70 - 75	75 - 80	80 - 85	85 - 90	90 - 95	95 u. älter
Anzahl																							
813	I97 Kreislaufkomplikationen nach medizinischen Maßnahmen, anderenorts nicht klassifiziert	427	-	2	1	-	-	-	-	4	8	20	30	45	42	88	89	50	38	4	3	1	-
814	I98 Sonstige Störungen des Kreislaufsystems bei anderenorts klassifizierten Krankheiten	21	-	2	4	1	-	-	-	-	2	2	2	3	2	-	1	1	1	-	-	-	-
815	I99 Sonstige und nicht näher bezeichnete Krankheiten des Kreislaufsystems	715	-	5	8	2	1	3	7	18	25	26	56	78	86	115	89	58	60	49	20	8	1
816	<b>J00-J99 Krankheiten des Atmungssystems</b>	<b>78 641</b>	<b>298</b>	<b>15 023</b>	<b>15 520</b>	<b>6 814</b>	<b>1 170</b>	<b>533</b>	<b>1 280</b>	<b>2 876</b>	<b>4 075</b>	<b>3 910</b>	<b>3 923</b>	<b>4 960</b>	<b>5 002</b>	<b>4 118</b>	<b>3 180</b>	<b>2 582</b>	<b>2 036</b>	<b>1 009</b>	<b>231</b>	<b>65</b>	<b>26</b>
817	J00-J06 Akute Infektionen der oberen Atemwege	7 688	67	2 702	2 522	843	35	45	178	456	466	210	67	31	18	17	6	5	12	7	1	-	-
818	J00 Akute Rhinopharyngitis (Erkältungsschnupfen)	151	2	32	38	19	3	1	5	7	7	4	9	11	4	3	-	1	4	1	-	-	-
819	J01 Akute Sinusitis	100	1	17	30	8	1	-	1	7	9	10	4	1	2	3	-	2	3	1	-	-	-
820	J02 Akute Pharyngitis	26	1	4	9	3	-	-	1	2	2	-	-	1	2	1	-	-	-	-	-	-	-
821	J03 Akute Tonsillitis	150	2	48	53	22	1	-	4	11	4	2	2	1	-	-	-	-	-	-	-	-	-
822	J04 Akute Laryngitis und Tracheitis	30	-	12	4	1	-	-	1	-	3	3	-	1	2	1	2	-	-	-	-	-	-
823	J05 Akute obstruktive Laryngitis (Krupp) und Epiglottitis	150	1	93	45	9	-	-	-	1	-	-	1	-	-	-	-	-	-	-	-	-	-
824	J06 Akute Infektionen an mehreren oder nicht näher bezeichneten Lokalisationen der oberen Atemwege	7 081	60	2 496	2 343	781	30	44	166	428	441	191	51	16	8	9	4	2	5	5	1	-	-
825	J10-J18 Grippe und Pneumonie	2 221	1	52	52	12	11	12	32	55	94	134	145	200	227	270	254	207	201	162	71	20	7
826	J10 Grippe durch nachgewiesene Influenzaviren	48	-	-	-	2	1	1	-	-	2	4	6	9	13	2	3	1	2	-	-	-	-
827	J11 Grippe, Viren nicht nachgewiesen	67	-	8	1	-	1	-	-	4	1	2	2	7	7	10	10	4	6	3	1	-	-
828	J12 Viruspneumonie, anderenorts nicht klassifiziert	74	-	1	2	-	1	-	2	4	2	3	2	7	9	12	13	5	4	4	2	-	1
829	J13 Pneumonie durch Streptococcus pneumoniae	48	-	1	1	-	1	1	1	3	8	4	7	4	4	5	-	2	2	1	-	-	-
830	J14 Pneumonie durch Haemophilus influenzae	11	-	-	-	-	1	-	-	-	-	-	1	-	1	4	1	-	1	2	-	-	-
831	J15 Pneumonie durch Bakterien, anderenorts nicht klassifiziert	270	-	2	5	1	3	3	4	6	10	11	20	34	39	30	18	25	24	16	14	5	-
832	J16 Pneumonie durch sonstige Infektionserreger, anderenorts nicht klassifiziert	128	-	2	4	-	-	-	2	2	13	13	18	16	16	16	10	6	5	3	2	-	-
833	J17 Pneumonie bei anderenorts klassifizierten Krankheiten	20	-	-	-	-	-	-	-	-	3	2	1	2	2	1	5	2	2	-	-	-	-
834	J18 Pneumonie, Erreger nicht näher bezeichnet	1 555	1	38	39	9	3	7	23	36	60	91	91	118	136	191	189	164	155	132	51	15	6
835	J20-J22 Sonstige akute Infektionen der unteren Atemwege	1 191	7	401	251	67	3	11	36	105	86	45	13	19	17	22	27	28	31	15	4	2	1
836	J20 Akute Bronchitis	1 073	7	391	239	66	3	9	36	98	82	37	7	7	9	11	15	21	21	8	3	2	1
837	J21 Akute Bronchiolitis	42	-	2	3	-	-	2	-	1	-	3	4	4	3	4	4	3	6	2	1	-	-
838	J22 Akute Infektion der unteren Atemwege, nicht näher bezeichnet	76	-	8	9	1	-	-	-	6	4	5	2	8	5	7	8	4	4	5	-	-	-
839	J30-J39 Sonstige Krankheiten der oberen Atemwege	10 053	67	2 931	2 934	1 149	136	47	188	461	639	404	288	295	218	119	72	40	40	19	4	-	2
840	J30 Vasomotorische und allergische Rhinopathie	2 094	1	135	493	405	71	18	76	186	291	145	93	80	47	20	14	7	8	3	1	-	-
841	J31 Chronische Rhinitis, Rhinopharyngitis und Pharyngitis	259	1	44	65	22	5	1	3	15	22	22	12	24	6	8	4	1	1	3	-	-	-
842	J32 Chronische Sinusitis	1 700	-	298	245	75	15	16	47	141	195	153	126	128	114	71	34	15	14	9	2	-	2
843	J33 Nasenpolyp	12	-	-	1	-	-	-	-	1	1	1	-	4	1	1	-	1	1	-	-	-	-
844	J34 Sonstige Krankheiten der Nase und der Nasennebenhöhlen	47	-	1	5	2	1	-	1	-	6	4	6	5	5	1	2	2	4	2	-	-	-
845	J35 Chronische Krankheiten der Gaumen- und Rachenmandeln	87	-	30	25	11	2	-	2	4	2	1	2	-	1	1	2	2	2	-	-	-	-
846	J36 Peritonsillarabszess	5	-	-	-	-	-	-	1	-	-	-	1	-	-	-	-	-	2	1	-	-	-
847	J37 Chronische Laryngitis und Laryngotracheitis	55	-	12	6	1	-	-	2	4	1	7	4	5	6	1	2	2	1	1	-	-	-
848	J38 Krankheiten der Stimmlippen und des Kehlkopfes, anderenorts nicht klassifiziert	249	3	88	49	5	2	-	5	5	8	15	15	15	18	7	7	3	4	-	-	-	-
849	J39 Sonstige Krankheiten der oberen Atemwege	5 545	62	2 323	2 045	628	40	12	51	105	113	56	29	34	20	9	7	7	3	-	1	-	-
850	J40-J47 Chronische Krankheiten der unteren Atemwege	49 841	125	7 276	8 066	4 176	932	375	776	1 643	2 575	2 902	3 140	4 069	4 147	3 186	2 311	1 874	1 405	679	125	35	16
851	J40 Bronchitis, nicht als akut oder chronisch bezeichnet	3 148	24	1 053	761	202	29	12	24	93	131	129	122	127	146	122	73	38	32	20	5	2	2
852	J41 Einfache und schleimig-eitrige chronische Bronchitis	783	2	167	130	60	2	5	12	20	39	33	21	40	48	44	47	37	36	20	15	5	-
853	J42 Nicht näher bezeichnete chronische Bronchitis	3 137	7	593	422	121	13	23	47	104	181	193	229	283	290	221	126	100	112	55	14	3	-
854	J43 Emphysem	592	-	4	7	3	-	2	6	14	21	47	53	92	95	86	51	42	48	17	3	-	1
855	J44 Sonstige chronische obstruktive Lungenkrankheit	14 390	34	2 073	1 243	329	36	27	77	191	314	597	847	1 420	1 702	1 443	1 344	1 230	912	456	77	22	10
856	J45 Asthma bronchiale	27 489	58	3 383	5 501	3 453	852	301	605	1 214	1 861	1 876	1 834	2 066	1 822	1 228	645	416	249	107	11	3	3
857	J46 Status asthmaticus	30	-	1	-	-	-	2	-	-	2	6	2	6	5	2	2	-	2	-	-	-	-
858	J47 Bronchiektasen	272	-	2	2	8	-	3	5	7	26	21	32	35	39	40	23	11	14	4	-	-	-
859	J60-J70 Lungenkrankheiten durch exogene Substanzen	1 268	1	5	6	6	1	2	3	6	16	20	67	79	123	218	266	236	140	64	7	2	-
860	J60 Kohlenbergarbeiter-Pneumokoniose	18	-	1	2	-	-	-	-	-	1	2	2	-	1	2	2	3	-	-	-	-	-
861	J61 Pneumokoniose durch Asbest und sonstige anorganische Fasern	486	-	-	-	-	-	-	-	1	-	1	10	26	45	106	125	107	51	14	-	-	-
862	J62 Pneumokoniose durch Quarzstaub	334	-	1	-	-	1	-	-	1	2	6	14	17	32	42	77	79	46	16	-	-	-
863	J63 Pneumokoniose durch sonstige anorganische Stäube	94	-	-	1	-	-	1	-	1	4	1	10	6	13	13	17	5	10	9	3	-	-
864	J64 Nicht näher bezeichnete Pneumokoniose	28	-	-	-	-	-	-	-	-	1	-	3	3	1	7	1	3	5	4	-	-	-
865	J65 Pneumokoniose in Verbindung mit Tuberkulose	8	-	-	-	-	-	-	-	-	-	-	1	-	2	-	1	2	2	-	-	-	-
866	J66 Krankheit der Atemwege durch spezifischen organischen Staub	11	-	3	1	3	-	-	-	-	-	-	-	-	-	-	2	-	1	1	-	-	-
867	J67 Allergische Alveolitis durch organischen Staub	144	-	-	2	3	-	-	2	2	4	7	16	19	18	29	21	19	2	-	-	-	-
868	J68 Krankheiten der Atmungsorgane durch Einatmen von chemischen Substanzen, Gasen, Rauch und Dämpfen	29	-	-	-	-	-	1	-	1	2	2	2	1	2	1	2	2	1	10	-	2	-

**Vollstationäre Patienten und Patientinnen der Vorsorge- oder Rehabilitationseinrichtungen\*) 2003**  
**2 Nach Hauptdiagnose (dreistelliger ICD-Schlüssel) und Altersgruppen**

Lfd. Nr.	Pos.-Nr. der ICD-10 / Hauptdiagnose	Ins- gesamt <sup>1)</sup>	Davon im Alter von ... bis unter ... Jahre																				
			unter 1	1 - 5	5 - 10	10 - 15	15 - 20	20 - 25	25 - 30	30 - 35	35 - 40	40 - 45	45 - 50	50 - 55	55 - 60	60 - 65	65 - 70	70 - 75	75 - 80	80 - 85	85 - 90	90 - 95	95 u. älter
			Anzahl																				
869	J69 Pneumonie durch feste und flüssige Substanzen	62	1	-	-	-	-	-	-	-	1	-	5	2	3	8	9	9	14	6	4	-	-
870	J70 Krankheiten der Atmungsorgane durch sonstige exogene Substanzen	54	-	-	-	-	-	-	1	-	1	1	4	5	6	10	9	8	5	4	-	-	-
871	J80-J84 Sonstige Krankheiten der Atmungsorgane, die hauptsächlich das Interstitium betreffen	582	-	-	3	-	1	4	7	14	32	34	49	71	65	81	79	60	62	14	4	2	-
872	J80 Atemnotsyndrom des Erwachsenen (ARDS)	39	-	-	2	-	-	-	1	3	6	5	5	3	2	5	-	4	3	-	-	-	-
873	J81 Lungenödem	61	-	-	1	-	-	-	1	-	1	1	1	1	5	8	12	9	13	4	2	2	-
874	J82 Eosinophiles Lungeninfiltrat, anderenorts nicht klassifiziert	15	-	-	-	-	-	-	-	-	1	3	3	2	2	-	-	1	2	1	-	-	-
875	J84 Sonstige interstitielle Lungenerkrankungen	467	-	-	-	-	1	4	5	11	24	25	40	65	56	68	67	46	44	9	2	-	-
876	J85-J86 Purulente und nekrotisierende Krankheitszustände der unteren Atemwege	215	-	-	-	-	3	3	2	6	9	19	22	27	27	47	22	12	13	3	-	-	-
877	J85 Abszeß der Lunge und des Mediastinums	36	-	-	-	-	1	1	1	3	1	4	2	6	8	5	1	2	1	-	-	-	-
878	J86 Pyothorax	179	-	-	-	-	2	2	1	3	8	15	20	21	19	42	21	10	12	3	-	-	-
879	J90-J94 Sonstige Krankheiten der Pleura	438	-	2	1	2	8	23	17	22	29	35	50	52	37	41	31	33	35	15	4	1	-
880	J90 Pleuraerguß, anderenorts nicht klassifiziert	82	-	1	1	-	-	-	1	-	1	2	12	9	9	11	11	9	9	4	1	1	-
881	J91 Pleuraerguß bei anderenorts klassifizierten Krankheiten	7	-	-	-	-	-	-	1	-	1	-	-	-	1	-	1	3	-	-	-	-	-
882	J92 Pleuraplaques	23	-	-	-	1	-	-	1	-	-	2	2	3	2	4	1	2	4	1	-	-	-
883	J93 Pneumothorax	231	-	1	-	1	8	23	14	18	23	23	27	28	18	12	11	13	10	1	-	-	-
884	J94 Sonstige Krankheitszustände der Pleura	95	-	-	-	-	-	-	-	4	4	8	9	12	7	14	7	6	12	9	3	-	-
885	J95-J99 Sonstige Krankheiten des Atmungssystems	5 144	30	1 654	1 685	559	40	11	41	108	129	107	82	117	123	117	112	87	97	31	11	3	-
886	J95 Krankheiten der Atemwege nach medizinischen Maßnahmen, anderenorts nicht klassifiziert	56	-	1	2	1	1	1	4	1	4	4	4	2	3	3	8	2	9	4	2	-	-
887	J96 Respiratorische Insuffizienz, anderenorts nicht klassifiziert	370	-	1	2	-	2	-	3	6	5	8	17	29	55	50	60	56	55	12	6	3	-
888	J98 Sonstige Krankheiten der Atemwege	4 688	30	1 652	1 681	558	36	10	33	99	119	92	56	82	58	62	42	28	33	14	3	-	-
889	J99 Krankheiten der Atemwege bei anderenorts klassifizierten Krankheiten	30	-	-	-	-	1	-	1	2	1	3	5	4	7	2	2	1	-	1	-	-	-
890	<b>K00-K93 Krankheiten des Verdauungssystems</b>	<b>19 249</b>	<b>6</b>	<b>120</b>	<b>110</b>	<b>89</b>	<b>173</b>	<b>396</b>	<b>511</b>	<b>906</b>	<b>1 524</b>	<b>2 034</b>	<b>2 232</b>	<b>2 489</b>	<b>2 073</b>	<b>1 780</b>	<b>1 493</b>	<b>1 185</b>	<b>1 102</b>	<b>695</b>	<b>230</b>	<b>88</b>	<b>10</b>
891	K00-K14 Krankheiten der Mundhöhle, der Speicheldrüsen und der Kiefer	54	-	5	3	1	-	1	2	2	3	6	4	10	8	5	3	-	-	-	1	-	-
892	K00 Störungen der Zahnentwicklung und des Zahndurchbruchs	-	-	-	-	-	-	-	-	-	-	-	-	-	-	-	-	-	-	-	-	-	-
893	K01 Retinierte und impaktierte Zähne	-	-	-	-	-	-	-	-	-	-	-	-	-	-	-	-	-	-	-	-	-	-
894	K02 Zahnkaries	5	-	3	-	-	-	-	-	-	1	-	-	-	-	-	1	-	-	-	-	-	-
895	K03 Sonstige Krankheiten der Zahnhartsubstanzen	3	-	-	-	-	-	-	1	-	-	-	-	1	1	-	-	-	-	-	-	-	-
896	K04 Krankheiten der Pulpa und des periapikalen Gewebes	2	-	-	-	-	-	-	-	-	-	-	1	-	1	-	-	-	-	-	-	-	-
897	K05 Gingivitis und Krankheiten des Parodonts	3	-	1	-	-	-	-	-	-	-	1	-	1	-	-	-	-	-	-	-	-	-
898	K06 Sonstige Krankheiten der Gingiva und des zahnlosen Alveolarkammes	-	-	-	-	-	-	-	-	-	-	-	-	-	-	-	-	-	-	-	-	-	-
899	K07 Dentofaziale Anomalien (einschließlich fehlerhafter Okklusion)	5	-	-	-	-	-	-	-	1	-	2	-	-	1	1	-	-	-	-	-	-	-
900	K08 Sonstige Krankheiten der Zähne und des Zahnhalteapparates	3	-	-	1	-	-	-	-	-	-	-	-	1	-	1	-	-	-	-	-	-	-
901	K09 Zysten der Mundregion, anderenorts nicht klassifiziert	1	-	-	-	-	-	-	-	-	-	-	-	-	1	-	-	-	-	-	-	-	-
902	K10 Sonstige Krankheiten der Kiefer	5	-	-	-	1	-	1	1	-	1	-	-	1	-	-	-	-	-	-	-	-	-
903	K11 Krankheiten der Speicheldrüsen	9	-	-	2	-	-	-	-	-	1	1	2	2	-	-	-	-	-	-	1	-	-
904	K12 Stomatitis und verwandte Krankheiten	11	-	1	-	-	-	-	-	1	-	1	1	2	3	2	-	-	-	-	-	-	-
905	K13 Sonstige Krankheiten der Lippe und der Mundschleimhaut	2	-	-	-	-	-	-	-	-	-	-	-	1	-	-	1	-	-	-	-	-	-
906	K14 Krankheiten der Zunge	5	-	-	-	-	-	-	-	-	-	1	-	1	1	1	-	-	-	-	-	-	-
907	K20-K31 Krankheiten des Ösophagus, des Magens und des Duodenums	2 013	-	9	15	10	3	9	21	72	136	226	285	269	257	202	142	115	104	82	36	17	3
908	K20 Ösophagitis	41	-	1	-	-	-	-	1	1	-	6	7	8	9	3	-	-	2	3	-	-	-
909	K21 Gastroösophageale Refluxkrankheit	392	-	3	3	1	-	-	2	14	26	52	67	71	56	36	27	13	8	11	2	-	-
910	K22 Sonstige Krankheiten des Ösophagus	97	-	-	1	-	-	1	-	-	4	13	16	12	12	14	5	7	3	3	6	-	-
911	K23 Krankheiten des Ösophagus bei anderenorts klassifizierten Krankheiten	6	-	-	-	-	-	-	-	-	1	-	-	1	2	1	1	-	-	-	-	-	-
912	K25 Ulcus ventriculi	523	-	-	-	2	1	3	1	7	33	59	74	70	64	49	44	38	27	27	17	6	1
913	K26 Ulcus duodeni	275	-	-	-	-	-	1	2	4	15	26	33	29	34	40	16	16	28	13	9	9	-
914	K27 Ulcus pepticum, Lokalisation nicht näher bezeichnet	38	-	-	-	-	-	-	1	-	2	2	7	9	3	3	2	3	1	4	-	1	-
915	K28 Ulcus pepticum jejuni	33	-	-	-	-	-	-	-	-	1	3	5	4	3	2	5	1	6	2	1	-	-
916	K29 Gastritis und Duodenitis	385	-	3	6	1	1	4	10	34	46	44	52	41	43	35	25	14	16	9	-	-	1
917	K30 Dyspepsie	85	-	2	3	4	1	-	3	5	4	7	9	10	12	5	6	9	1	3	-	1	-
918	K31 Sonstige Krankheiten des Magens und des Duodenums	138	-	-	2	2	-	-	1	7	4	14	15	14	19	14	11	14	12	7	1	-	1
919	K35-K38 Krankheiten der Appendix	201	-	-	3	1	4	4	4	4	18	14	18	23	19	21	13	18	14	20	2	1	-
920	K35 Akute Appendizitis	155	-	-	2	-	2	2	2	3	12	12	15	18	16	15	12	15	11	15	2	1	-
921	K36 Sonstige Appendizitis	20	-	-	-	-	-	1	-	1	1	1	2	4	3	3	-	1	1	2	-	-	-
922	K37 Nicht näher bezeichnete Appendizitis	16	-	-	-	1	1	-	2	-	5	1	-	1	-	1	-	2	2	-	-	-	-
923	K38 Sonstige Krankheiten der Appendix	10	-	-	1	-	1	1	-	-	-	-	1	-	-	2	1	2	-	1	-	-	-

**Vollstationäre Patienten und Patientinnen der Vorsorge- oder Rehabilitationseinrichtungen\*) 2003**  
**2 Nach Hauptdiagnose (dreistelliger ICD-Schlüssel) und Altersgruppen**

Lfd. Nr.	Pos.-Nr. der ICD-10 / Hauptdiagnose	Ins- gesamt <sup>1)</sup>	Davon im Alter von ... bis unter ... Jahre																				
			unter 1	1 - 5	5 - 10	10 - 15	15 - 20	20 - 25	25 - 30	30 - 35	35 - 40	40 - 45	45 - 50	50 - 55	55 - 60	60 - 65	65 - 70	70 - 75	75 - 80	80 - 85	85 - 90	90 - 95	95 u. älter
			Anzahl																				
924	K40-K46 Hernien	350	-	1	2	1	-	1	1	7	12	21	32	45	38	40	36	31	40	23	12	5	1
925	K40 Hernia inguinalis	75	-	1	1	-	-	-	-	1	3	8	7	8	6	6	8	7	7	6	4	2	-
926	K41 Hernia femoralis	22	-	-	-	1	-	-	1	-	-	-	1	1	1	1	-	1	6	5	3	1	-
927	K42 Hernia umbilicalis	17	-	-	-	-	-	-	-	1	-	-	4	-	3	1	2	2	2	-	1	1	-
928	K43 Hernia ventralis	70	-	-	-	-	-	-	-	1	2	4	5	13	10	12	4	8	7	2	1	1	-
929	K44 Hernia diaphragmatica	72	-	-	1	-	-	-	-	3	2	1	5	10	7	12	12	5	9	4	1	-	-
930	K45 Sonstige abdominale Hernien	66	-	-	-	-	-	1	-	-	4	7	9	9	9	5	5	6	5	5	-	-	-
931	K46 Nicht näher bezeichnete abdominale Hernie	28	-	-	-	-	-	-	-	1	1	1	1	4	2	3	5	2	4	1	2	-	1
932	K50-K52 Nichtinfektiöse Enteritis und Kolitis	5 116	4	42	25	52	141	324	367	574	776	771	640	546	353	178	122	82	63	40	11	5	-
933	K50 Crohn-Krankheit (Enteritis regionalis) (Morbus Crohn)	2 794	-	2	4	30	105	227	246	357	435	425	334	291	156	68	52	26	24	11	1	-	-
934	K51 Colitis ulcerosa	1 997	-	2	6	14	34	91	111	197	317	326	284	234	173	87	48	35	22	14	1	1	-
935	K52 Sonstige nichtinfektiöse Gastroenteritis und Kolitis	325	4	38	15	8	2	6	10	20	24	20	22	21	24	23	22	21	17	15	9	4	-
936	K55-K63 Sonstige Krankheiten des Darms	6 136	1	46	28	11	17	19	44	84	205	390	479	746	736	825	764	644	599	361	104	28	4
937	K55 Gefäßkrankheiten des Darms	198	-	-	1	-	-	-	2	1	4	8	13	16	12	26	22	23	30	26	9	5	-
938	K56 Paralytischer Ileus und mechanischer Ileus ohne Hernie	929	-	1	-	-	6	3	9	14	33	50	55	96	101	111	97	93	113	92	44	8	3
939	K57 Divertikulose des Darms	3 602	-	1	-	-	-	4	5	23	65	212	284	464	465	554	516	419	358	191	34	5	1
940	K58 Colon irritabile	334	-	-	3	2	4	5	14	20	45	50	45	39	36	21	23	14	9	2	2	-	-
941	K59 Sonstige funktionelle Darmstörungen	267	1	43	23	6	2	3	6	9	19	17	24	31	24	15	13	5	10	12	2	2	-
942	K60 Fissur und Fistel in der Anal- und Rektalregion	19	-	-	-	-	-	-	-	-	2	2	3	4	6	2	-	-	-	-	-	-	-
943	K61 Abszeß in der Anal- und Rektalregion	17	-	-	-	-	-	-	1	2	2	1	2	2	-	2	1	1	1	-	1	1	-
944	K62 Sonstige Krankheiten des Anus und des Rektums	242	-	-	1	2	1	3	1	4	16	20	12	31	37	30	23	23	21	6	6	5	-
945	K63 Sonstige Krankheiten des Darms	528	-	1	-	1	4	1	6	11	19	30	41	63	55	64	69	66	57	32	6	2	-
946	K65-K67 Krankheiten des Peritoneums	279	-	1	2	-	-	3	4	8	19	29	28	25	32	30	26	28	21	17	3	2	1
947	K65 Peritonitis	177	-	-	2	-	-	2	2	2	12	16	16	13	22	21	18	21	15	11	2	2	-
948	K66 Sonstige Krankheiten des Peritoneums	101	-	1	-	-	-	1	2	6	7	13	12	12	9	9	8	7	6	6	1	-	1
949	K67 Krankheiten des Peritoneums bei anderenorts klassifizierten Infektionskrankheiten	1	-	-	-	-	-	-	-	-	-	-	-	-	1	-	-	-	-	-	-	-	-
950	K70-K77 Krankheiten der Leber	1 601	1	2	2	3	3	12	13	32	96	176	278	346	246	163	121	48	36	17	5	1	-
951	K70 Alkoholische Leberkrankheit	567	1	-	-	-	-	1	1	11	36	58	115	150	99	55	28	7	3	2	-	-	-
952	K71 Toxische Leberkrankheit	103	-	1	-	1	-	-	2	1	8	8	14	24	12	11	7	7	5	2	-	-	-
953	K72 Leberversagen, anderenorts nicht klassifiziert	35	-	-	1	-	1	1	2	1	-	3	3	7	6	6	4	-	-	-	-	-	-
954	K73 Chronische Hepatitis, anderenorts nicht klassifiziert	96	-	-	-	1	-	2	2	4	4	18	24	16	13	1	5	2	4	-	-	-	-
955	K74 Fibrose und Zirrhose der Leber	504	-	1	-	-	-	5	3	5	28	51	83	98	74	61	53	21	12	6	3	-	-
956	K75 Sonstige entzündliche Leberkrankheiten	105	-	-	1	-	-	1	-	1	4	18	13	14	21	6	7	3	9	5	1	-	-
957	K76 Sonstige Krankheiten der Leber	189	-	-	-	1	1	3	2	9	16	19	26	37	21	22	17	8	3	2	1	1	-
958	K77 Leberkrankheiten bei anderenorts klassifizierten Krankheiten	2	-	-	-	-	-	-	-	-	-	1	-	-	-	1	-	-	-	-	-	-	-
959	K80-K87 Krankheiten der Gallenblase, der Gallenwege und des Pankreas	2 867	-	3	2	2	2	16	42	108	209	360	409	407	334	260	221	171	164	96	39	21	-
960	K80 Cholelithiasis	396	-	-	-	1	-	2	5	14	7	17	30	35	46	40	57	37	47	33	15	10	-
961	K81 Cholezystitis	221	-	1	-	-	-	1	1	4	10	11	9	14	21	35	20	34	27	18	12	3	-
962	K82 Sonstige Krankheiten der Gallenblase	71	-	1	-	-	-	-	-	2	2	3	6	4	9	7	11	9	6	9	1	1	-
963	K83 Sonstige Krankheiten der Gallenwege	160	-	-	-	-	-	2	7	3	5	13	20	18	20	22	18	12	7	4	6	3	-
964	K85 Akute Pankreatitis	747	-	-	2	-	-	5	18	30	61	105	97	106	91	72	49	43	37	23	4	3	-
965	K86 Sonstige Krankheiten des Pankreas	1 267	-	1	-	1	2	6	11	55	124	211	247	227	147	84	66	36	38	9	1	1	-
966	K87 Krankheiten der Gallenblase, der Gallenwege und des Pankreas bei anderenorts klassifizierten Krankheiten	5	-	-	-	-	-	-	-	-	-	-	-	3	-	-	-	-	2	-	-	-	-
967	K90-K93 Sonstige Krankheiten des Verdauungssystems	632	-	11	28	8	3	7	13	15	50	41	59	72	50	56	45	48	61	39	17	8	1
968	K90 Intestinale Malabsorption	252	-	11	22	8	3	5	10	10	33	26	33	26	17	23	12	4	8	1	-	-	-
969	K91 Krankheiten des Verdauungssystems nach medizinischen Maßnahmen, anderenorts nicht klassifiziert	119	-	-	3	-	-	1	3	-	8	8	13	18	16	13	12	9	13	2	-	-	-
970	K92 Sonstige Krankheiten des Verdauungssystems	255	-	-	3	-	-	1	-	5	9	6	13	27	17	18	21	34	40	36	16	8	1
971	K93 Krankheiten sonstiger Verdauungsorgane bei anderenorts klassifizierten Krankheiten	6	-	-	-	-	-	-	-	-	-	1	-	1	-	2	-	1	-	-	1	-	-
972	L00-L99 Krankheiten der Haut und der Unterhaut	23 441	139	4 114	3 724	1 780	734	595	834	1 460	1 944	1 695	1 448	1 512	1 190	906	579	352	262	123	31	8	3
973	L00-L08 Infektionen der Haut und der Unterhaut	232	-	10	22	9	-	2	4	10	18	16	10	18	24	19	15	13	17	17	6	1	1
974	L00 Staphylococcal scalded skin syndrome (SSS-Syndrom)	2	-	-	-	-	-	-	-	-	-	-	-	-	-	-	1	-	-	1	-	-	-
975	L01 Impetigo	1	-	-	-	-	-	-	1	-	-	-	-	-	-	-	-	-	-	-	-	-	-
976	L02 Hautabszeß, Furunkel und Karbunkel	134	-	10	19	6	-	1	2	7	9	13	6	3	13	9	6	7	6	12	4	1	-
977	L03 Phlegmone	60	-	-	-	-	-	1	-	2	4	2	3	12	7	3	5	6	9	3	2	-	1
978	L04 Akute Lymphadenitis	1	-	-	-	-	-	-	-	-	-	-	-	-	-	-	-	1	-	-	-	-	-
979	L05 Pilonidalzyste	3	-	-	-	-	-	-	-	-	-	-	1	1	-	-	-	-	1	-	-	-	-
980	L08 Sonstige lokale Infektionen der Haut und der Unterhaut	31	-	-	3	3	-	-	1	1	5	1	-	2	4	7	3	-	-	1	-	-	-
981	L10-L14 Bullöse Dermatosen	39	-	-	-	-	-	1	2	1	3	4	4	4	6	2	6	3	2	-	1	-	-
982	L10 Pemphiguskrankheiten	23	-	-	-	-	-	-	1	1	2	4	1	3	4	2	4	1	-	-	-	-	-
983	L11 Sonstige akantholytische Dermatosen	2	-	-	-	-	-	-	-	-	-	-	-	-	1	-	-	1	-	-	-	-	-
984	L12 Pemphigoidkrankheiten	5	-	-	-	-	-	-	-	-	1	-	1	1	1	-	-	-	1	-	-	-	-



**Vollstationäre Patienten und Patientinnen der Vorsorge- oder Rehabilitationseinrichtungen\*) 2003**  
**2 Nach Hauptdiagnose (dreistelliger ICD-Schlüssel) und Altersgruppen**

Lfd. Nr.	Pos.-Nr. der ICD-10 / Hauptdiagnose	Ins- gesamt <sup>1)</sup>	Davon im Alter von ... bis unter ... Jahre																				
			unter 1	1 - 5	5 - 10	10 - 15	15 - 20	20 - 25	25 - 30	30 - 35	35 - 40	40 - 45	45 - 50	50 - 55	55 - 60	60 - 65	65 - 70	70 - 75	75 - 80	80 - 85	85 - 90	90 - 95	95 u. älter
			Anzahl																				
985	L13 Sonstige bullöse Dermatosen	8	-	-	-	-	-	-	1	-	-	-	2	-	-	-	2	1	1	-	1	-	-
986	L14 Bullöse Dermatosen bei anderenorts klassifizierten Krankheiten	1	-	-	-	-	-	1	-	-	-	-	-	-	-	-	-	-	-	-	-	-	-
987	L20-L30 Dermatitis und Ekzem	15 385	130	3 923	3 497	1 621	594	435	562	881	1 084	757	483	477	354	275	137	80	57	25	3	2	1
988	L20 Atopisches (endogenes) Ekzem	13 684	117	3 624	3 268	1 529	579	405	499	762	929	594	364	343	251	202	98	56	44	10	-	2	1
989	L21 Seborrhoisches Ekzem	161	-	44	41	16	4	-	3	4	9	7	8	8	9	3	2	1	1	1	-	-	-
990	L22 Windeldermatitis	66	2	34	16	13	-	-	-	-	-	-	-	-	-	-	-	1	-	-	-	-	-
991	L23 Allergische Kontaktdermatitis	210	5	32	37	10	-	1	11	22	26	13	16	15	7	8	3	1	1	2	-	-	-
992	L24 Toxische Kontaktdermatitis	55	-	4	-	-	-	-	2	4	3	12	10	12	5	2	-	1	-	-	-	-	-
993	L25 Nicht näher bezeichnete Kontaktdermatitis	52	-	3	10	2	-	-	-	6	9	5	3	6	2	2	2	1	-	1	-	-	-
994	L26 Exfoliative Dermatitis	2	-	-	-	-	-	-	-	-	-	-	-	-	-	-	1	-	-	1	-	-	-
995	L27 Dermatitis durch oral, enteral oder parenteral aufgenommene Substanzen	43	2	27	3	5	-	-	-	-	2	-	-	-	1	1	2	-	-	-	-	-	-
996	L28 Lichen simplex chronicus und Prurigo	87	-	1	2	1	1	1	2	2	2	7	7	11	14	13	11	6	4	1	1	-	-
997	L29 Pruritus	17	-	-	1	-	-	-	-	-	-	3	2	1	3	2	1	1	-	2	1	-	-
998	L30 Sonstige Dermatitis	1 008	4	154	119	45	10	28	45	81	104	116	73	81	62	42	17	13	6	7	1	-	-
999	L40-L45 Papulosquamöse Hautkrankheiten	6 605	6	64	78	91	118	136	239	504	754	814	840	932	728	529	360	211	129	60	8	3	-
1000	L40 Psoriasis	6 481	6	57	67	87	116	136	237	500	741	805	832	913	710	520	350	206	127	60	7	3	-
1001	L41 Parapsoriasis	33	-	-	1	1	1	-	-	1	2	3	3	4	4	8	3	1	1	-	-	-	-
1002	L42 Pityriasis rosea	3	-	1	1	-	1	-	-	-	-	-	-	-	-	-	-	-	-	-	-	-	-
1003	L43 Lichen ruber planus	54	-	1	1	-	-	-	2	2	6	5	4	11	10	1	7	2	1	-	1	-	-
1004	L44 Sonstige papulosquamöse Hautkrankheiten	29	-	4	7	3	-	-	-	1	4	1	1	4	2	-	-	2	-	-	-	-	-
1005	L45 Papulosquamöse Hautkrankheiten bei anderenorts klassifizierten Krankheiten	5	-	1	1	-	-	-	-	-	1	-	-	-	2	-	-	-	-	-	-	-	-
1006	L50-L54 Urtikaria und Erythem	205	-	10	11	6	3	3	3	10	27	23	34	22	22	13	7	3	7	-	-	-	1
1007	L50 Urtikaria	157	-	8	10	6	3	1	3	7	23	20	26	18	15	9	3	3	2	-	-	-	-
1008	L51 Erythema exsudativum multiforme	17	-	-	1	-	-	1	-	1	3	-	2	2	3	2	-	2	-	-	-	-	-
1009	L52 Erythema nodosum	5	-	-	-	-	-	-	-	2	-	-	-	1	-	-	-	2	-	-	-	-	-
1010	L53 Sonstige erythematöse Krankheiten	14	-	2	-	-	-	1	-	-	1	2	2	-	2	1	2	-	-	-	-	-	1
1011	L54 Erythem bei anderenorts klassifizierten Krankheiten	12	-	-	-	-	-	-	-	-	1	4	1	2	1	2	-	1	-	-	-	-	-
1012	L55-L59 Krankheiten der Haut und der Unterhaut durch Strahleneinwirkung	77	2	25	16	9	1	-	2	1	1	4	1	2	2	2	1	1	1	6	-	-	-
1013	L55 Dermatitis solaris acuta	44	2	24	11	5	-	-	-	1	-	1	-	-	-	-	-	-	-	-	-	-	-
1014	L56 Sonstige akute Hautveränderungen durch Ultraviolettstrahlen	24	-	1	2	4	-	-	1	-	-	3	1	1	1	2	1	1	-	6	-	-	-
1015	L57 Hautveränderungen durch chronische Exposition gegenüber nichtionisierender Strahlung	5	-	-	2	-	1	-	-	-	-	-	-	1	-	-	-	-	1	-	-	-	-
1016	L58 Radiodermatitis	2	-	-	-	-	-	-	1	-	-	-	-	-	1	-	-	-	-	-	-	-	-
1017	L59 Sonstige Krankheiten der Haut und der Unterhaut durch Strahleneinwirkung	2	-	-	1	-	-	-	-	-	1	-	-	-	-	-	-	-	-	-	-	-	-
1018	L60-L75 Krankheiten der Hautanhangsgebilde	284	1	42	21	16	12	9	10	28	29	32	22	14	14	11	6	9	5	2	1	-	-
1019	L60 Krankheiten der Nägel	7	-	-	2	1	-	-	-	1	-	-	-	1	1	1	-	-	-	-	-	-	-
1020	L62 Krankheiten der Nägel bei anderenorts klassifizierten Krankheiten	1	-	-	-	-	-	-	-	-	-	1	-	-	-	-	-	-	-	-	-	-	-
1021	L63 Alopecia areata	22	-	-	2	1	-	1	2	1	2	5	4	-	1	-	-	2	-	-	-	-	-
1022	L64 Alopecia androgenetica	7	-	-	-	-	-	-	-	-	-	1	-	-	-	1	-	5	-	-	-	-	-
1023	L65 Sonstiger Haarausfall ohne Narbenbildung	6	-	-	1	-	1	-	1	1	1	-	1	-	-	-	-	-	-	-	-	-	-
1024	L66 Narbige Alopezie (Haarausfall mit Narbenbildung)	2	-	-	1	-	-	-	1	-	-	-	-	-	-	-	-	-	-	-	-	-	-
1025	L67 Anomalien der Haarfarbe und des Haarschaftes	1	-	-	-	-	-	-	-	-	-	1	-	-	-	-	-	-	-	-	-	-	-
1026	L68 Hypertrichose	-	-	-	-	-	-	-	-	-	-	-	-	-	-	-	-	-	-	-	-	-	-
1027	L70 Akne	165	1	42	15	14	11	6	5	19	18	10	10	8	3	1	1	1	-	-	-	-	-
1028	L71 Rosazea	44	-	-	-	-	-	2	-	2	7	9	4	3	5	4	3	1	1	2	1	-	-
1029	L72 Follikuläre Zysten der Haut und der Unterhaut	10	-	-	-	-	-	-	-	1	-	1	1	1	1	1	2	2	-	-	-	-	-
1030	L73 Sonstige Krankheiten der Haarfollikel	19	-	-	-	-	-	-	1	3	1	4	2	1	3	2	-	-	2	-	-	-	-
1031	L74 Krankheiten der ekkrinen Schweißdrüsen	-	-	-	-	-	-	-	-	-	-	-	-	-	-	-	-	-	-	-	-	-	-
1032	L75 Krankheiten der apokrinen Schweißdrüsen	-	-	-	-	-	-	-	-	-	-	-	-	-	-	-	-	-	-	-	-	-	-
1033	L80-L99 Sonstige Krankheiten der Haut und der Unterhaut	614	-	40	79	28	6	9	12	25	28	45	54	43	40	55	47	32	44	13	12	2	-
1034	L80 Vitiligo	32	-	-	2	-	3	-	1	-	1	8	4	5	2	5	-	1	-	-	-	-	-
1035	L81 Sonstige Störungen der Hautpigmentierung	3	-	-	-	-	-	-	1	-	-	-	-	-	-	-	1	-	1	-	-	-	-
1036	L82 Seborrhoische Keratose	3	-	-	-	-	-	-	-	-	-	-	-	-	-	1	-	1	1	-	-	-	-
1037	L83 Acanthosis nigricans	3	-	-	-	-	-	-	-	-	-	1	1	1	-	-	-	-	-	-	-	-	-
1038	L84 Hühneraugen und Horn- (Haut-) Schwielen	1	-	-	-	-	-	-	-	-	-	-	-	-	-	-	1	-	-	-	-	-	-
1039	L85 Sonstige Epidermisverdickung	116	-	32	54	21	-	-	1	3	2	1	1	1	-	-	-	-	-	-	-	-	-
1040	L86 Keratom bei anderenorts klassifizierten Krankheiten	1	-	-	-	-	-	-	-	-	-	-	-	1	-	-	-	-	-	-	-	-	-
1041	L87 Störungen der transepidermalen Elimination	3	-	1	-	-	-	-	-	-	-	1	-	-	-	-	-	-	-	1	-	-	-
1042	L88 Pyoderma gangraenosum	12	-	-	-	-	-	-	-	-	1	2	2	1	2	1	1	-	2	-	-	-	-

**Vollstationäre Patienten und Patientinnen der Vorsorge- oder Rehabilitationseinrichtungen\*) 2003**  
**2 Nach Hauptdiagnose (dreistelliger ICD-Schlüssel) und Altersgruppen**

Lfd. Nr.	Pos.-Nr. der ICD-10 / Hauptdiagnose	Ins- gesamt <sup>1)</sup>	Davon im Alter von ... bis unter ... Jahre																				
			unter 1	1 - 5	5 - 10	10 - 15	15 - 20	20 - 25	25 - 30	30 - 35	35 - 40	40 - 45	45 - 50	50 - 55	55 - 60	60 - 65	65 - 70	70 - 75	75 - 80	80 - 85	85 - 90	90 - 95	95 u. älter
Anzahl																							
1043	L89 Dekubitalgeschwür	38	-	-	-	-	1	-	-	2	-	-	3	-	2	5	5	8	6	2	3	1	-
1044	L90 Atrophische Hautkrankheiten	25	-	1	4	-	-	-	-	-	3	2	-	2	3	1	4	-	3	2	-	-	-
1045	L91 Hypertrophe Hautkrankheiten	3	-	-	1	-	1	-	-	-	-	-	-	-	-	-	-	1	-	-	-	-	-
1046	L92 Granulomatöse Krankheiten der Haut und der Unterhaut	6	-	-	1	-	-	1	-	-	-	-	-	-	1	1	-	1	1	-	-	-	-
1047	L93 Lupus erythematodes	113	-	-	1	1	-	6	5	5	13	16	16	10	11	12	6	4	4	1	2	-	-
1048	L94 Sonstige lokalisierte Krankheiten des Bindegewebes	42	-	1	6	1	-	1	-	6	-	1	6	2	6	4	3	3	2	-	-	-	-
1049	L95 Anderenorts nicht klassifizierte Vaskulitis, die auf die Haut begrenzt ist	18	-	-	-	-	-	-	-	-	-	3	4	1	1	3	3	2	1	-	-	-	-
1050	L97 Ulcus cruris, anderenorts nicht klassifiziert	75	-	-	-	-	-	1	-	-	-	1	4	10	5	13	12	8	12	4	4	1	-
1051	L98 Sonstige Krankheiten der Haut und der Unterhaut, anderenorts nicht klassifiziert	107	-	5	9	5	1	-	4	9	6	8	11	6	7	8	10	3	9	3	3	-	-
1052	L99 Sonstige Krankheiten der Haut und der Unterhaut bei anderenorts klassifizierten Krankheiten	13	-	-	1	-	-	-	-	-	1	2	2	3	-	1	1	1	1	-	-	-	-
1053	M00-M99 Krankheiten des Muskel-Skelett-Systems und des Bindegewebes	538 671	99	372	652	1 582	2 072	3 052	6 703	16 577	31 975	45 583	56 438	74 965	73 788	57 459	51 600	49 585	40 009	20 448	3 812	778	165
1054	M00-M25 Arthropathien	219 507	72	104	141	156	288	638	992	2 024	3 969	6 748	10 605	17 774	22 976	29 522	36 489	37 971	30 277	15 291	2 605	471	92
1055	M00-M03 Infektiöse Arthropathien	430	-	-	3	4	5	11	11	17	32	38	41	59	50	35	45	34	15	19	7	4	-
1056	M00 Eitrige Arthritis	210	-	-	1	-	-	-	2	2	8	19	12	19	24	23	34	27	14	15	6	4	-
1057	M01 Direkte Gelenkinfektionen bei anderenorts klassifizierten infektiösen und parasitären Krankheiten	19	-	-	-	2	2	1	-	-	1	1	2	5	-	2	1	-	-	2	-	-	-
1058	M02 Reaktive Arthritiden	184	-	-	2	1	2	10	8	12	23	16	25	32	25	7	10	7	1	2	1	-	-
1059	M03 Postinfektiöse und reaktive Arthritiden bei anderenorts klassifizierten Krankheiten	17	-	-	-	1	1	-	1	3	-	2	2	3	1	3	-	-	-	-	-	-	-
1060	M05-M14 Entzündliche Polyarthropathien	10 196	2	51	67	80	100	107	164	325	668	974	1 300	1 799	1 562	1 029	724	550	442	184	40	10	1
1061	M05 Seropositive chronische Polyarthritis	3 863	-	1	1	-	4	29	42	116	241	390	539	770	610	422	286	211	128	59	5	-	-
1062	M06 Sonstige chronische Polyarthritis	3 236	1	6	5	3	6	25	50	85	187	276	352	540	506	367	287	224	202	86	21	4	-
1063	M07 Arthritis psoriatica und Arthritiden bei gastrointestinalen Grundkrankheiten	1 031	-	-	-	-	2	8	21	45	98	133	189	241	166	75	37	9	5	1	1	-	-
1064	M08 Juvenile Arthritis	356	-	42	54	71	77	15	17	11	14	14	17	7	9	4	3	-	1	-	-	-	-
1065	M09 Juvenile Arthritis bei anderenorts klassifizierten Krankheiten	13	-	-	-	2	2	1	-	1	2	-	1	-	1	-	1	1	1	-	-	-	-
1066	M10 Gicht	373	-	-	1	-	2	2	1	7	19	33	32	53	62	34	34	32	32	16	7	3	1
1067	M11 Sonstige Kristall-Arthropathien	70	-	-	-	-	-	1	-	-	7	4	6	11	12	9	3	5	9	2	-	1	-
1068	M12 Sonstige näher bezeichnete Arthropathien	199	1	-	-	-	1	2	7	10	22	27	28	26	38	21	5	7	4	-	-	-	-
1069	M13 Sonstige Arthritis	830	-	2	5	4	6	21	24	43	65	79	102	125	121	79	45	46	40	15	5	2	-
1070	M14 Arthropathien bei sonstigen anderenorts klassifizierten Krankheiten	225	-	-	1	-	-	3	2	7	13	18	34	26	37	18	23	15	20	5	1	-	-
1071	M15-M19 Arthrose	201 435	69	38	45	18	64	249	475	1 185	2 462	4 878	8 355	14 870	20 433	27 999	35 360	37 089	29 562	14 945	2 525	448	90
1072	M15 Polyarthrose	3 693	2	-	-	1	3	8	35	109	170	223	302	512	645	436	331	313	311	213	49	17	8
1073	M16 Koxarthrose (Arthrose des Hüftgelenkes)	103 903	50	13	22	9	37	163	280	594	1 347	2 745	4 607	7 592	10 065	15 254	18 963	18 143	14 410	7 769	1 383	261	53
1074	M17 Gonarthrose (Arthrose des Kniegelenkes)	89 258	16	23	20	7	21	63	134	393	777	1 597	2 980	6 057	8 824	11 723	15 697	18 304	14 494	6 766	1 056	159	28
1075	M18 Rhizarthrose (Arthrose des Daumensattelgelenkes)	388	-	-	-	-	-	1	1	7	9	15	38	89	118	44	15	21	16	11	3	-	-
1076	M19 Sonstige Arthrose	4 193	1	2	3	1	3	14	25	82	159	298	428	620	781	542	354	308	331	186	34	11	1
1077	M20-M25 Sonstige Gelenkkrankheiten	7 446	1	15	26	54	119	271	342	497	807	858	909	1 046	931	459	360	298	258	143	33	9	1
1078	M20 Erworbene Deformitäten der Finger und Zehen	276	-	-	-	-	-	1	5	11	8	21	33	40	56	25	22	23	15	11	5	-	-
1079	M21 Sonstige erworbene Deformitäten der Extremitäten	371	-	3	10	11	9	14	13	23	33	33	45	38	53	23	21	15	13	10	3	1	-
1080	M22 Krankheiten der Patella	1 255	-	6	8	16	30	53	80	110	162	166	156	180	121	76	34	29	16	9	2	-	-
1081	M23 Binnenschädigung des Kniegelenkes (internal derangement)	3 032	1	1	-	3	59	152	187	254	419	428	421	442	362	138	63	36	38	18	5	2	-
1082	M24 Sonstige näher bezeichnete Gelenkschädigungen	593	-	-	2	5	12	22	28	48	69	81	73	80	36	27	14	26	14	4	-	-	1
1083	M25 Sonstige Gelenkkrankheiten, anderenorts nicht klassifiziert	1 919	-	5	6	19	9	29	29	51	137	141	173	273	259	161	193	181	150	81	14	6	-
1084	M30-M36 Systemkrankheiten des Bindegewebes	3 143	-	3	4	7	15	44	65	154	221	285	328	426	441	372	292	197	179	82	20	2	2
1085	M30 Panarteriitis nodosa und verwandte Zustände	95	-	2	-	-	1	2	-	7	5	6	8	14	14	15	5	3	9	3	1	-	-
1086	M31 Sonstige nekrotisierende Vaskulopathien	364	-	-	-	-	-	2	6	18	18	15	27	43	58	51	35	36	30	20	4	1	-
1087	M32 Systemischer Lupus erythematodes	453	-	-	-	1	8	14	22	45	56	68	69	63	43	35	11	8	8	-	1	-	1
1088	M33 Dermatomyositis-Polymyositis	171	-	-	2	2	1	2	3	8	15	14	19	22	23	19	13	13	11	4	-	-	-
1089	M34 Systemische Sklerose	425	-	-	1	1	2	5	5	14	18	37	40	58	62	65	55	36	19	7	-	-	-
1090	M35 Sonstige Krankheiten mit Systembeteiligung des Bindegewebes	1 570	-	1	1	3	3	18	26	59	101	136	159	214	232	181	168	101	100	47	14	1	1
1091	M36 Systemkrankheiten des Bindegewebes bei anderenorts klassifizierten Krankheiten	65	-	-	-	-	-	1	3	3	8	9	6	12	9	6	5	-	2	1	-	-	-
1092	M40-M54 Krankheiten der Wirbelsäule und des Rückens	283 634	21	229	458	1 347	1 687	2 211	5 298	13 651	26 106	35 674	41 272	50 952	44 827	24 183	12 747	9 638	7 746	3 900	857	210	55
1093	M40-M43 Deformitäten der Wirbelsäule und des Rückens	21 089	4	27	203	1 102	1 295	310	351	691	1 426	2 065	2 544	3 527	3 353	1 808	869	578	535	279	67	17	5
1094	M40 Kyphose und Lordose	1 022	-	6	40	85	51	17	28	32	75	106	152	148	149	65	25	13	15	13	1	1	-
1095	M41 Skoliose	5 829	3	10	116	921	1 105	210	186	277	419	477	468	534	423	231	153	101	104	56	19	3	1
1096	M42 Osteochondrose der Wirbelsäule	8 473	-	6	7	38	97	33	44	148	410	795	1 136	1 877	1 882	955	373	232	250	138	32	9	1
1097	M43 Sonstige Deformitäten der Wirbelsäule und des Rückens	5 765	1	5	40	58	42	50	93	234	522	687	788	968	899	557	318	232	166	72	15	4	3

**Vollstationäre Patienten und Patientinnen der Vorsorge- oder Rehabilitationseinrichtungen\*) 2003**  
**2 Nach Hauptdiagnose (dreistelliger ICD-Schlüssel) und Altersgruppen**

Lfd. Nr.	Pos.-Nr. der ICD-10 / Hauptdiagnose	Ins- gesamt <sup>1)</sup>	Davon im Alter von ... bis unter ... Jahre																						
			unter 1	1 - 5	5 - 10	10 - 15	15 - 20	20 - 25	25 - 30	30 - 35	35 - 40	40 - 45	45 - 50	50 - 55	55 - 60	60 - 65	65 - 70	70 - 75	75 - 80	80 - 85	85 - 90	90 - 95	95 u. älter		
		Anzahl																							
1098	M45-M49 Spondylopathien	29 576	3	5	12	11	37	162	302	674	1 436	2 201	3 132	4 566	4 832	3 486	2 677	2 393	2 174	1 115	243	45	5		
1099	M45 Spondylitis ankylosans	4 040	-	-	-	-	11	70	136	268	511	602	640	677	539	279	149	78	50	20	1	1	1		
1100	M46 Sonstige entzündliche Spondylopathien	1 575	-	-	-	-	7	37	54	103	136	161	193	221	190	149	109	87	75	47	4	2	-		
1101	M47 Spondylose	13 519	-	4	4	2	10	34	85	244	623	1 125	1 793	2 763	2 890	1 572	747	625	563	288	89	17	3		
1102	M48 Sonstige Spondylopathien	10 377	3	1	8	9	7	20	27	59	164	307	499	894	1 202	1 475	1 671	1 595	1 484	757	149	25	1		
1103	M49 Spondylopathien bei anderenorts klassifizierten Krankheiten	65	-	-	-	-	2	1	-	-	2	6	7	11	11	11	1	8	2	3	-	-	-		
1104	M50-M54 Sonstige Krankheiten der Wirbelsäule und des Rückens	232 969	14	197	243	234	355	1 739	4 645	12 286	23 244	31 408	35 596	42 859	36 642	18 889	9 201	6 667	5 037	2 506	547	148	45		
1105	M50 Zervikale Bandscheibenschäden	13 309	4	3	2	1	3	35	126	459	1 227	2 072	2 412	2 695	2 024	993	486	352	243	110	18	5	6		
1106	M51 Sonstige Bandscheibenschäden	74 363	1	28	23	18	159	892	2 045	4 946	8 767	10 974	10 670	11 224	9 106	6 015	3 785	2 685	1 918	786	160	31	8		
1107	M53 Sonstige Krankheiten der Wirbelsäule und des Rückens, anderenorts nicht klassifiziert	42 614	4	94	113	92	47	173	589	1 789	3 500	5 220	6 788	9 028	8 141	3 580	1 336	906	659	342	87	16	8		
1108	M54 Rückenschmerzen	102 683	5	72	105	123	146	639	1 885	5 092	9 750	13 142	15 726	19 912	17 371	8 301	3 594	2 724	2 217	1 268	282	96	23		
1109	M60-M79 Krankheiten der Weichteilgewebe	21 782	2	6	12	14	27	84	200	479	1 137	2 013	3 232	4 644	4 441	2 354	1 070	843	660	377	94	29	8		
1110	M60-M63 Krankheiten der Muskeln	2 120	1	2	3	6	6	15	35	63	107	119	144	160	176	224	236	290	279	174	58	18	4		
1111	M60 Myositis	74	-	-	-	-	1	-	2	1	7	5	6	6	8	12	9	8	5	3	1	-	-		
1112	M61 Kalzifikation und Ossifikation von Muskeln	58	-	-	-	-	-	-	-	1	4	9	3	7	6	4	6	6	5	6	1	-	-		
1113	M62 Sonstige Muskelkrankheiten	1 928	1	2	3	5	5	14	31	58	91	99	128	142	156	201	215	270	269	161	55	18	4		
1114	M63 Muskelkrankheiten bei anderenorts klassifizierten Krankheiten	60	-	-	-	1	-	1	2	3	5	6	7	5	6	7	6	6	-	4	1	-	-		
1115	M65-M68 Krankheiten der Synovialis und der Sehnen	490	-	2	1	1	3	10	8	14	38	46	78	69	80	46	23	25	25	16	3	-	-		
1116	M65 Synovitis und Tenosynovitis	216	-	1	-	-	2	3	5	9	12	21	38	28	40	20	10	11	7	6	2	-	-		
1117	M66 Spontanruptur der Synovialis und von Sehnen	67	-	-	-	-	1	1	-	-	8	1	9	6	5	12	4	5	9	5	-	-	-		
1118	M67 Sonstige Krankheiten der Synovialis und der Sehnen	187	-	1	1	1	-	5	3	4	16	22	28	31	34	13	9	4	9	5	1	-	-		
1119	M68 Krankheiten der Synovialis und der Sehnen bei anderenorts klassifizierten Krankheiten	20	-	-	-	-	-	1	-	1	2	2	3	4	1	1	-	5	-	-	-	-	-		
1120	M70-M79 Sonstige Krankheiten des Weichteilgewebes	19 172	1	2	8	7	18	59	157	402	992	1 848	3 010	4 415	4 185	2 084	811	528	356	187	33	11	4		
1121	M70 Krankheiten des Weichteilgewebes im Zusammenhang mit Beanspruchung, Überbeanspruchung und Druck	409	-	1	-	1	-	2	8	11	26	61	68	77	70	36	12	10	14	7	4	-	-		
1122	M71 Sonstige Bursopathien	128	1	-	-	-	-	1	2	4	9	8	10	18	14	17	15	7	10	9	2	-	-		
1123	M72 Fibromatosen	248	-	1	-	-	1	-	2	4	6	9	20	26	34	23	19	25	38	29	7	2	2		
1124	M73 Krankheiten des Weichteilgewebes bei anderenorts klassifizierten Krankheiten	46	-	-	-	1	1	-	1	2	1	6	7	8	8	5	1	2	2	1	-	-	-		
1125	M75 Schulterläsionen	11 943	-	-	1	3	6	25	66	212	520	1 026	1 745	2 804	2 861	1 466	490	352	213	97	15	2	-		
1126	M76 Enthesopathien der unteren Extremität mit Ausnahme des Fußes	252	-	-	-	-	-	5	2	5	7	38	41	53	34	24	15	14	6	4	1	-	1		
1127	M77 Sonstige Enthesopathien	1 055	-	-	2	-	1	3	18	34	89	167	197	237	173	70	20	20	12	9	2	-	-		
1128	M79 Sonstige Krankheiten des Weichteilgewebes, anderenorts nicht klassifiziert	5 091	-	-	5	2	9	23	58	130	334	533	922	1 192	991	443	239	98	61	31	2	7	1		
1129	M80-M94 Osteopathien und Chondropathien	7 359	4	9	23	43	47	51	98	157	311	440	583	729	763	733	733	721	946	682	205	56	7		
1130	M80-M85 Veränderungen der Knochendichte und -struktur	4 355	2	4	3	1	10	13	32	43	75	128	186	322	423	483	514	547	778	561	169	41	6		
1131	M80 Osteoporose mit pathologischer Fraktur	2 042	-	1	1	-	3	2	7	12	27	38	63	114	162	214	250	257	454	309	93	24	3		
1132	M81 Osteoporose ohne pathologische Fraktur	1 716	2	-	-	-	1	2	8	7	17	56	78	147	216	203	210	219	262	199	66	15	3		
1133	M82 Osteoporose bei anderenorts klassifizierten Krankheiten	47	-	-	-	-	-	-	1	4	1	2	5	9	7	10	-	1	2	4	1	-	-		
1134	M83 Osteomalazie im Erwachsenenalter	41	-	-	-	-	1	1	1	6	2	1	3	7	2	3	6	2	3	2	1	-	-		
1135	M84 Veränderungen der Knochenkontinuität	367	-	-	1	-	-	7	10	7	18	17	16	29	21	42	41	61	49	38	7	2	-		
1136	M85 Sonstige Veränderungen der Knochendichte und -struktur	142	-	3	1	1	5	1	5	7	10	14	21	16	15	11	7	7	8	9	1	-	-		
1137	M86-M90 Sonstige Osteopathien	2 433	-	2	3	11	16	22	41	89	190	243	329	330	284	226	200	153	144	103	30	14	1		
1138	M86 Osteomyelitis	275	-	1	1	2	4	1	6	6	13	18	32	43	29	33	38	18	16	9	3	2	-		
1139	M87 Knochennekrose	1 677	-	-	1	6	11	13	26	67	138	184	230	203	172	149	134	115	115	75	27	9	1		
1140	M88 Osteodystrophia deformans (Paget-Krankheit)	44	-	-	-	-	-	-	-	-	3	1	8	6	5	5	7	2	4	-	2	-	-		
1141	M89 Sonstige Knochenkrankheiten	398	-	-	1	3	1	7	8	16	38	38	66	75	69	34	17	8	6	11	-	-	-		
1142	M90 Osteopathien bei anderenorts klassifizierten Krankheiten	39	-	1	-	-	-	1	1	-	1	-	-	1	8	5	6	5	5	4	-	1	-		
1143	M91-M94 Chondropathien	571	2	3	17	31	21	16	25	25	46	69	68	77	56	24	19	21	24	18	6	1	-		
1144	M91 juvenile Osteochondrose der Hüfte und des Beckens	89	-	3	12	12	9	1	3	3	7	6	12	6	3	3	-	2	4	3	-	-	-		
1145	M92 Sonstige juvenile Osteochondrosen	44	-	-	4	3	2	5	1	-	-	2	3	2	1	-	-	1	11	6	3	-	-		
1146	M93 Sonstige Osteochondropathien	267	-	-	1	16	9	8	13	14	22	34	34	38	23	11	16	12	7	6	2	1	-		
1147	M94 Sonstige Knorpelkrankheiten	171	2	-	-	-	-	1	2	8	8	17	27	19	31	29	10	3	6	2	3	1	-		
1148	M95-M99 Sonstige Krankheiten des Muskel-Skelett-Systems und des Bindegewebes	3 246	-	21	14	15	8	24	50	112	231	423	418	440	340	295	269	215	201	116	31	10	1		
1149	M95 Sonstige erworbene Deformitäten des Muskel-Skelett-Systems und des Bindegewebes	106	-	-	2	2	3	1	1	6	9	11	17	18	13	5	6	4	3	4	1	-	-		
1150	M96 Krankheiten des Muskel-Skelett-Systems nach medizinischen Maßnahmen, anderenorts nicht klassifiziert	1 515	-	-	1	-	3	11	20	56	124	228	228	219	170	131	113	79	54	42	16	8	-		

**Vollstationäre Patienten und Patientinnen der Vorsorge- oder Rehabilitationseinrichtungen\*) 2003**  
**2 Nach Hauptdiagnose (dreistelliger ICD-Schlüssel) und Altersgruppen**

Lfd. Nr.	Pos.-Nr. der ICD-10 / Hauptdiagnose	Ins- gesamt <sup>1)</sup>	Davon im Alter von ... bis unter ... Jahre																				
			unter 1	1 - 5	5 - 10	10 - 15	15 - 20	20 - 25	25 - 30	30 - 35	35 - 40	40 - 45	45 - 50	50 - 55	55 - 60	60 - 65	65 - 70	70 - 75	75 - 80	80 - 85	85 - 90	90 - 95	95 u. älter
			Anzahl																				
1151	M99 Biomechanische Funktionsstörungen, anderenorts nicht klassifiziert	1 625	-	21	11	13	2	12	29	50	98	184	173	203	157	159	150	132	144	70	14	2	1
1152	<b>N00-N99 Krankheiten des Urogenitalsystems</b>	<b>5 645</b>	<b>2</b>	<b>53</b>	<b>85</b>	<b>28</b>	<b>23</b>	<b>62</b>	<b>144</b>	<b>320</b>	<b>452</b>	<b>633</b>	<b>724</b>	<b>721</b>	<b>563</b>	<b>538</b>	<b>444</b>	<b>349</b>	<b>275</b>	<b>153</b>	<b>50</b>	<b>22</b>	<b>3</b>
1153	N00-N08 Glomeruläre Krankheiten	231	-	1	11	9	1	4	7	22	22	29	28	33	35	8	11	4	3	1	2	-	-
1154	N00 Akutes nephritisches Syndrom	9	-	-	1	1	-	-	-	-	-	-	2	1	1	2	-	-	-	-	-	-	-
1155	N01 Rapid-progressives nephritisches Syndrom	6	-	-	-	-	-	-	-	1	1	-	2	-	1	-	1	-	-	-	-	-	-
1156	N02 Rezidivierende und persistierende Hämaturie	4	-	-	-	-	-	-	-	-	1	-	1	-	1	-	1	-	-	-	-	-	-
1157	N03 Chronisches nephritisches Syndrom	81	-	-	-	2	1	-	2	7	6	14	12	19	10	3	2	2	-	-	1	-	-
1158	N04 Nephrotisches Syndrom	64	-	1	8	4	-	3	1	8	5	7	4	6	12	1	1	-	3	-	-	-	-
1159	N05 Nicht näher bezeichnetes nephritisches Syndrom	41	-	-	1	1	-	1	3	6	6	5	4	5	3	-	4	1	-	1	-	-	-
1160	N06 Isolierte Proteinurie mit Angabe morphologischer Veränderungen	3	-	-	-	-	-	-	1	-	-	-	-	1	-	1	-	-	-	-	-	-	-
1161	N07 Hereditäre Nephropathie, anderenorts nicht klassifiziert	7	-	-	1	1	-	-	-	-	-	1	-	1	2	-	-	-	-	-	1	-	-
1162	N08 Glomeruläre Krankheiten bei anderenorts klassifizierten Krankheiten	16	-	-	-	-	-	-	-	-	3	2	2	1	4	3	1	-	-	-	-	-	-
1163	N10-N16 Tubulointerstitielle Nierenkrankheiten	321	-	15	12	3	2	5	10	11	17	44	31	36	28	23	29	19	17	11	5	2	-
1164	N10 Akute tubulointerstitielle Nephritis	20	-	-	-	-	-	-	1	-	-	-	3	2	2	1	2	4	2	1	1	1	-
1165	N11 Chronische tubulointerstitielle Nephritis	59	-	-	2	2	-	1	2	3	5	12	6	8	5	4	3	2	2	-	2	-	-
1166	N12 Tubulointerstitielle Nephritis, nicht als akut oder chronisch bezeichnet	21	-	2	3	1	-	-	-	-	2	4	3	-	-	1	1	1	1	2	-	-	-
1167	N13 Obstruktive Uropathie und Refluxuropathie	180	-	12	7	-	2	4	6	8	9	23	16	24	16	15	14	9	9	3	1	1	-
1168	N14 Arzneimittel- und schwermetallinduzierte tubulointerstitielle und tubuläre Krankheitszustände	4	-	1	-	-	-	-	-	-	-	-	-	-	-	1	-	-	-	2	-	-	-
1169	N15 Sonstige tubulointerstitielle Nierenkrankheiten	25	-	-	-	-	-	-	1	-	1	4	2	1	3	2	5	1	2	2	1	-	-
1170	N16 Tubulointerstitielle Nierenkrankheiten bei anderenorts klassifizierten Krankheiten	12	-	-	-	-	-	-	-	-	-	1	1	1	2	-	3	2	1	1	-	-	-
1171	N17-N19 Niereninsuffizienz	1 646	1	1	6	1	3	23	45	69	119	154	191	230	182	189	154	129	76	45	16	11	1
1172	N17 Akutes Nierenversagen	150	1	1	-	-	-	-	2	4	2	4	7	7	12	25	15	28	24	10	5	3	-
1173	N18 Chronische Niereninsuffizienz	1 373	-	-	6	1	2	19	41	60	109	144	169	211	162	145	130	88	45	26	10	5	-
1174	N19 Nicht näher bezeichnete Niereninsuffizienz	123	-	-	-	-	1	4	2	5	8	6	15	12	8	19	9	13	7	9	1	3	1
1175	N20-N23 Urolithiasis	191	-	-	-	-	2	2	5	5	11	18	31	29	27	21	15	11	9	4	1	-	-
1176	N20 Nieren- und Ureterstein	183	-	-	-	-	2	2	5	5	9	17	31	28	25	21	15	10	8	4	1	-	-
1177	N21 Stein in den unteren Harnwegen	5	-	-	-	-	-	-	-	-	1	1	-	-	1	-	-	1	1	-	-	-	-
1178	N22 Hamstein bei anderenorts klassifizierten Krankheiten	1	-	-	-	-	-	-	-	-	-	-	-	1	-	-	-	-	-	-	-	-	-
1179	N23 Nicht näher bezeichnete Nierenkolik	2	-	-	-	-	-	-	-	-	1	-	-	-	1	-	-	-	-	-	-	-	-
1180	N25-N29 Sonstige Krankheiten der Niere und des Ureters	245	-	5	3	-	-	2	4	14	19	20	26	36	22	34	22	14	11	9	3	1	-
1181	N25 Krankheiten infolge Schädigung der tubulären Nierenfunktion	7	-	-	-	-	-	-	-	1	-	1	1	-	2	-	1	-	1	-	-	-	-
1182	N26 Schrumpfniere, nicht näher bezeichnet	64	-	-	-	-	-	1	2	2	3	9	4	15	3	11	4	6	1	1	1	1	-
1183	N27 Kleine Niere unbekannter Ursache	1	-	-	-	-	-	-	-	-	-	-	1	-	-	-	-	-	-	-	-	-	-
1184	N28 Sonstige Krankheiten der Niere und des Ureters, anderenorts nicht klassifiziert	154	-	5	1	-	-	1	2	9	14	10	17	19	14	21	15	8	8	8	2	-	-
1185	N29 Sonstige Krankheiten der Niere und des Ureters bei anderenorts klassifizierten Krankheiten	19	-	-	2	-	-	-	-	2	2	-	3	2	3	2	2	-	1	-	-	-	-
1186	N30-N39 Sonstige Krankheiten des Harnsystems	880	1	28	50	13	5	3	17	30	43	66	91	94	101	93	81	65	53	35	7	3	1
1187	N30 Zystitis	95	-	6	6	-	-	-	2	5	7	9	11	4	10	11	12	4	5	3	-	-	-
1188	N31 Neuromuskuläre Dysfunktion der Harnblase, anderenorts nicht klassifiziert	112	-	4	14	1	-	3	2	3	7	16	11	15	5	12	6	8	2	3	-	-	-
1189	N32 Sonstige Krankheiten der Harnblase	73	-	1	-	-	-	-	1	3	2	7	7	5	8	10	7	8	9	4	1	-	-
1190	N33 Krankheiten der Harnblase bei anderenorts klassifizierten Krankheiten	5	-	-	-	-	-	-	-	-	-	-	1	1	2	-	-	-	-	1	-	-	-
1191	N34 Urethritis und urethrales Syndrom	5	-	-	-	-	-	-	-	-	1	1	-	-	-	-	2	1	-	-	-	-	-
1192	N35 Hamröhrenstriktur	29	-	1	2	1	-	-	-	-	2	-	4	3	2	2	2	3	3	-	-	-	-
1193	N36 Sonstige Krankheiten der Harnröhre	4	-	-	-	-	-	-	-	1	-	-	-	-	-	-	-	1	-	1	1	-	-
1194	N37 Krankheiten der Harnröhre bei anderenorts klassifizierten Krankheiten	2	-	-	-	-	-	-	-	-	-	-	-	-	1	-	1	-	-	-	-	-	-
1195	N39 Sonstige Krankheiten des Harnsystems	555	1	16	28	11	4	-	12	18	24	33	57	66	73	58	51	40	34	20	5	3	1
1196	N40-N51 Krankheiten der männlichen Genitalorgane	375	-	3	2	1	1	1	8	11	15	15	41	39	65	48	45	49	20	6	3	1	-
1197	N40 Prostatahyperplasie	229	-	-	-	-	-	-	1	-	-	-	4	17	23	48	38	33	43	16	4	1	1
1198	N41 Entzündliche Krankheiten der Prostata	41	-	-	-	-	-	-	-	3	5	3	9	5	8	3	4	1	-	-	-	-	-
1199	N42 Sonstige Krankheiten der Prostata	13	-	-	-	-	-	-	-	-	1	-	1	1	-	-	2	4	1	2	1	-	-
1200	N43 Hydrozele und Spermatozele	4	-	1	-	-	-	-	-	-	-	-	-	-	1	-	1	-	-	-	-	-	-
1201	N44 Hodentorsion	2	-	-	-	-	-	1	-	-	-	-	1	-	-	-	-	-	-	-	-	-	-
1202	N45 Orchitis und Epididymitis	14	-	-	-	-	-	-	-	-	-	3	1	-	1	3	2	3	-	-	-	1	-
1203	N46 Sterilität beim Mann	-	-	-	-	-	-	-	-	-	-	-	-	-	-	-	-	-	-	-	-	-	-
1204	N47 Vorhauthypertrophie, Phimose und Paraphimose	7	-	2	2	-	-	-	-	-	-	1	-	1	-	1	-	-	-	-	-	-	-

## 2 Nach Hauptdiagnose (dreistelliger ICD-Schlüssel) und Altersgruppen

[illegible]

## 2 Nach Hauptdiagnose (dreistelliger ICD-Schlüssel) und Altersgruppen

Lfd. Nr.	Pos.-Nr. der ICD-10 / Hauptdiagnose	Ins-gesamt <sup>1)</sup>	Davon im Alter von ... bis unter ... Jahre																				
			unter 1	1 - 5	5 - 10	10 - 15	15 - 20	20 - 25	25 - 30	30 - 35	35 - 40	40 - 45	45 - 50	50 - 55	55 - 60	60 - 65	65 - 70	70 - 75	75 - 80	80 - 85	85 - 90	90 - 95	95 u. älter
Anzahl																							
1256	010-016 Ödeme, Proteinurie und Hypertonie während der Schwangerschaft, der Geburt und des Wochenbettes	3	-	-	-	-	-	-	-	2	-	-	-	-	-	-	1	-	-	-	-	-	-
1257	010 Vorher bestehende Hypertonie, die Schwangerschaft, Geburt und Wochenbett kompliziert	1	-	-	-	-	-	-	-	-	-	-	-	-	-	-	1	-	-	-	-	-	-
1258	011 Vorher bestehende Hypertonie mit aufgepropfter Proteinurie, die Schwangerschaft, Geburt und Wochenbett kompliziert	-	-	-	-	-	-	-	-	-	-	-	-	-	-	-	-	-	-	-	-	-	-
1259	012 Gestationsödeme und Gestationsproteinurie (schwangerschaftsinduziert) ohne Hypertonie	-	-	-	-	-	-	-	-	-	-	-	-	-	-	-	-	-	-	-	-	-	-
1260	013 Gestationshypertonie (schwangerschaftsinduziert) ohne bedeutsame Proteinurie	-	-	-	-	-	-	-	-	-	-	-	-	-	-	-	-	-	-	-	-	-	-
1261	014 Gestationshypertonie (schwangerschaftsinduziert) mit bedeutsamer Proteinurie	1	-	-	-	-	-	-	-	1	-	-	-	-	-	-	-	-	-	-	-	-	-
1262	015 Eklampsie	1	-	-	-	-	-	-	-	1	-	-	-	-	-	-	-	-	-	-	-	-	-
1263	016 Nicht näher bezeichnete Hypertonie der Mutter	-	-	-	-	-	-	-	-	-	-	-	-	-	-	-	-	-	-	-	-	-	-
1264	020-029 Sonstige Krankheiten der Mutter, die vorwiegend mit der Schwangerschaft verbunden sind	14	-	-	-	-	-	-	3	5	4	-	-	-	-	-	1	1	-	-	-	-	-
1265	020 Blutung in der Frühschwangerschaft	2	-	-	-	-	-	-	1	-	1	-	-	-	-	-	-	-	-	-	-	-	-
1266	021 Übermäßiges Erbrechen während der Schwangerschaft	1	-	-	-	-	-	-	-	-	-	-	-	-	-	-	1	-	-	-	-	-	-
1267	022 Venenkrankheiten als Komplikation in der Schwangerschaft	1	-	-	-	-	-	-	-	1	-	-	-	-	-	-	1	-	-	-	-	-	-
1268	023 Infektionen des Urogenitaltraktes in der Schwangerschaft	-	-	-	-	-	-	-	-	-	-	-	-	-	-	-	-	-	-	-	-	-	-
1269	024 Diabetes mellitus in der Schwangerschaft	2	-	-	-	-	-	-	-	1	-	-	-	-	-	-	1	-	-	-	-	-	-
1270	025 Fehl- und Mangelernährung in der Schwangerschaft	-	-	-	-	-	-	-	-	-	-	-	-	-	-	-	-	-	-	-	-	-	-
1271	026 Betreuung der Mutter bei sonstigen Zuständen, die vorwiegend mit der Schwangerschaft verbunden sind	8	-	-	-	-	-	-	2	3	3	-	-	-	-	-	-	-	-	-	-	-	-
1272	028 Abnorme Befunde bei der Screeninguntersuchung der Mutter zur pränatalen Diagnostik	-	-	-	-	-	-	-	-	-	-	-	-	-	-	-	-	-	-	-	-	-	-
1273	029 Komplikationen bei Anästhesie in der Schwangerschaft	-	-	-	-	-	-	-	-	-	-	-	-	-	-	-	-	-	-	-	-	-	-
1274	030-048 Betreuung der Mutter im Hinblick auf den Feten und die Amnionhöhle sowie mögliche Entbindungskomplikationen	6	-	-	-	-	-	-	1	1	-	-	-	-	1	-	2	-	1	-	-	-	-
1275	030 Mehrlingsschwangerschaft	-	-	-	-	-	-	-	-	-	-	-	-	-	-	-	-	-	-	-	-	-	-
1276	031 Komplikationen, die für eine Mehrlingsschwangerschaft spezifisch sind	-	-	-	-	-	-	-	-	-	-	-	-	-	-	-	-	-	-	-	-	-	-
1277	032 Betreuung der Mutter bei festgestellter oder vermuteter Lage- und Einstellungsanomalie des Feten	1	-	-	-	-	-	-	-	-	-	-	-	-	-	-	1	-	-	-	-	-	-
1278	033 Betreuung der Mutter bei festgestelltem oder vermutetem Mißverhältnis zwischen Fetus und Becken	1	-	-	-	-	-	-	-	1	-	-	-	-	-	-	-	-	-	-	-	-	-
1279	034 Betreuung der Mutter bei festgestellter oder vermuteter Anomalie der Beckenorgane	-	-	-	-	-	-	-	-	-	-	-	-	-	-	-	-	-	-	-	-	-	-
1280	035 Betreuung der Mutter bei festgestellter oder vermuteter Anomalie oder Schädigung des Feten	-	-	-	-	-	-	-	-	-	-	-	-	-	-	-	-	-	-	-	-	-	-
1281	036 Betreuung der Mutter wegen sonstiger festgestellter oder vermuteter Komplikationen beim Feten	-	-	-	-	-	-	-	-	-	-	-	-	-	-	-	-	-	-	-	-	-	-
1282	040 Polyhydramnion	-	-	-	-	-	-	-	-	-	-	-	-	-	-	-	-	-	-	-	-	-	-
1283	041 Sonstige Veränderungen des Fruchtwassers und der Eihäute	-	-	-	-	-	-	-	-	-	-	-	-	-	-	-	-	-	-	-	-	-	-
1284	042 Vorzeitiger Blasensprung	-	-	-	-	-	-	-	-	-	-	-	-	-	-	-	-	-	-	-	-	-	-
1285	043 Pathologische Zustände der Plazenta	-	-	-	-	-	-	-	-	-	-	-	-	-	-	-	-	-	-	-	-	-	-
1286	044 Placenta praevia	-	-	-	-	-	-	-	-	-	-	-	-	-	-	-	-	-	-	-	-	-	-
1287	045 Vorzeitige Plazentalösung (Abruptio placentae)	3	-	-	-	-	-	-	-	-	-	-	-	-	1	-	1	-	1	-	-	-	-
1288	046 Präpartale Blutung, anderenorts nicht klassifiziert	-	-	-	-	-	-	-	-	-	-	-	-	-	-	-	-	-	-	-	-	-	-
1289	047 Frustrane Kontraktionen (Unnütze Wehen)	1	-	-	-	-	-	-	1	-	-	-	-	-	-	-	-	-	-	-	-	-	-
1290	048 Übertragene Schwangerschaft	-	-	-	-	-	-	-	-	-	-	-	-	-	-	-	-	-	-	-	-	-	-
1291	060-075 Komplikationen bei Wehentätigkeit und Entbindung	24	-	7	2	1	-	1	1	2	-	1	1	1	-	2	2	-	3	-	-	-	-
1292	060 Vorzeitige Entbindung	8	-	6	2	-	-	-	-	-	-	-	-	-	-	-	-	-	-	-	-	-	-
1293	061 Mißlungene Geburtseinleitung	-	-	-	-	-	-	-	-	-	-	-	-	-	-	-	-	-	-	-	-	-	-
1294	062 Abnorme Wehentätigkeit	-	-	-	-	-	-	-	-	-	-	-	-	-	-	-	-	-	-	-	-	-	-
1295	063 Protrahierte Geburt	5	-	1	-	-	-	-	-	1	-	1	1	-	-	-	-	1	-	-	-	-	-
1296	064 Geburtshindernis durch Lage-, Handlungs- und Einstellungsanomalien des Feten	1	-	-	-	-	-	-	-	-	-	-	-	-	-	-	-	1	-	-	-	-	-
1297	065 Geburtshindernis durch Anomalie des mütterlichen Beckens	1	-	-	-	-	-	1	-	-	-	-	-	-	-	-	-	-	-	-	-	-	-
1298	066 Sonstiges Geburtshindernis	1	-	-	-	1	-	-	-	-	-	-	-	-	-	-	-	-	-	-	-	-	-
1299	067 Komplikationen bei Wehen und Entbindung durch intrapartale Blutung, anderenorts nicht klassifiziert	1	-	-	-	-	-	-	-	-	-	-	-	-	1	-	-	-	-	-	-	-	-
1300	068 Komplikationen bei Wehen und Entbindung durch fetalen Distreß (fetal distress) (fetaler Gefahrenzustand)	-	-	-	-	-	-	-	-	-	-	-	-	-	-	-	-	-	-	-	-	-	-

**Vollstationäre Patienten und Patientinnen der Vorsorge- oder Rehabilitationseinrichtungen\*) 2003**  
**2 Nach Hauptdiagnose (dreistelliger ICD-Schlüssel) und Altersgruppen**

Lfd. Nr.	Pos.-Nr. der ICD-10 / Hauptdiagnose	Ins- gesamt <sup>1)</sup>	Davon im Alter von ... bis unter ... Jahre																				
			unter 1	1 - 5	5 - 10	10 - 15	15 - 20	20 - 25	25 - 30	30 - 35	35 - 40	40 - 45	45 - 50	50 - 55	55 - 60	60 - 65	65 - 70	70 - 75	75 - 80	80 - 85	85 - 90	90 - 95	95 u. älter
Anzahl																							
1301	069 Komplikationen bei Wehen und Entbindung durch Nabelschnurkomplikationen	1	-	-	-	-	-	-	-	-	-	-	-	1	-	-	-	-	-	-	-	-	-
1302	070 Dammriß unter der Geburt	1	-	-	-	-	-	-	-	1	-	-	-	-	-	-	-	-	-	-	-	-	-
1303	071 Sonstige Verletzungen unter der Geburt	5	-	-	-	-	-	-	1	-	-	-	-	-	-	1	2	-	1	-	-	-	-
1304	072 Postpartale Blutung	-	-	-	-	-	-	-	-	-	-	-	-	-	-	-	-	-	-	-	-	-	-
1305	073 Retention der Plazenta und der Eihäute ohne Blutung	-	-	-	-	-	-	-	-	-	-	-	-	-	-	-	-	-	-	-	-	-	-
1306	074 Komplikationen bei Anästhesie während der Wehentätigkeit und bei der Entbindung	-	-	-	-	-	-	-	-	-	-	-	-	-	-	-	-	-	-	-	-	-	-
1307	075 Sonstige Komplikationen bei Wehentätigkeit und Entbindung, anderenorts nicht klassifiziert	-	-	-	-	-	-	-	-	-	-	-	-	-	-	-	-	-	-	-	-	-	-
1308	080-082 Entbindung	8	-	-	-	-	-	-	1	1	1	1	1	1	-	1	1	-	-	-	-	-	-
1309	080 Spontangeburt eines Einlings	1	-	-	-	-	-	-	-	-	-	-	1	-	-	-	-	-	-	-	-	-	-
1310	081 Geburt eines Einlings durch Zangen- oder Vakuumentraktion	2	-	-	-	-	-	-	-	-	-	-	-	1	-	-	1	-	-	-	-	-	-
1311	082 Geburt eines Einlings d. Schnittentbindung (Sectio caesarea)	5	-	-	-	-	-	-	1	1	1	1	-	-	-	1	-	-	-	-	-	-	-
1312	085-092 Komplikationen, die vorwiegend im Wochenbett auftreten	6	-	-	-	-	-	-	-	1	-	2	1	1	-	1	-	-	-	-	-	-	-
1313	085 Puerperalfieber	-	-	-	-	-	-	-	-	-	-	-	-	-	-	-	-	-	-	-	-	-	-
1314	086 Sonstige Wochenbettinfektionen	1	-	-	-	-	-	-	-	-	-	1	-	-	-	-	-	-	-	-	-	-	-
1315	087 Venenkrankheiten als Komplikation im Wochenbett	2	-	-	-	-	-	-	-	-	-	-	-	1	-	1	-	1	-	-	-	-	-
1316	088 Embolie während der Gestationsperiode	1	-	-	-	-	-	-	-	-	-	-	1	-	-	-	-	-	-	-	-	-	-
1317	089 Komplikationen bei Anästhesie im Wochenbett	-	-	-	-	-	-	-	-	-	-	-	-	-	-	-	-	-	-	-	-	-	-
1318	090 Wochenbettkomplikationen, anderenorts nicht klassifiziert	2	-	-	-	-	-	-	-	1	-	1	-	-	-	-	-	-	-	-	-	-	-
1319	091 Infektionen der Mamma (Brustdrüse) im Zusammenhang mit der Gestation	-	-	-	-	-	-	-	-	-	-	-	-	-	-	-	-	-	-	-	-	-	-
1320	092 Sonstige Krankheiten der Mamma (Brustdrüse) im Zusammenhang mit der Gestation und Laktationsstörungen	-	-	-	-	-	-	-	-	-	-	-	-	-	-	-	-	-	-	-	-	-	-
1321	095-099 Sonstige Krankheitszustände während der Gestationsperiode, die anderenorts nicht klassifiziert sind	31	-	-	1	-	-	-	-	3	1	3	1	2	4	6	4	2	1	-	1	1	-
1322	095 Sterbefall während der Gestationsperiode nicht näher bezeichneter Ursache	-	-	-	-	-	-	-	-	-	-	-	-	-	-	-	-	-	-	-	-	-	-
1323	096 Tod infolge jeder gestationsbedingten Ursache nach mehr als 42 Tagen bis unter einem Jahr nach der Entbindung	-	-	-	-	-	-	-	-	-	-	-	-	-	-	-	-	-	-	-	-	-	-
1324	097 Tod an den Folgen direkt gestationsbedingter Ursachen	-	-	-	-	-	-	-	-	-	-	-	-	-	-	-	-	-	-	-	-	-	-
1325	098 Infektiöse und parasitäre Krankheiten der Mutter, die anderenorts klassifizierbar sind, die jedoch Schwangerschaft, Geburt und Wochenbett komplizieren	-	-	-	-	-	-	-	-	-	-	-	-	-	-	-	-	-	-	-	-	-	-
1326	099 Sonstige Krankheiten der Mutter, die anderenorts klassifizierbar sind, die jedoch Schwangerschaft, Geburt und Wochenbett komplizieren	31	-	-	1	-	-	-	-	3	1	3	1	2	4	6	4	2	1	-	1	1	-
1327	<b>P00-P96 Best. Zustände, die ihren Ursprung in der Perinatalperiode haben</b>	<b>535</b>	<b>12</b>	<b>278</b>	<b>109</b>	<b>23</b>	<b>8</b>	<b>5</b>	<b>5</b>	<b>10</b>	<b>18</b>	<b>17</b>	<b>10</b>	<b>7</b>	<b>10</b>	<b>6</b>	<b>7</b>	<b>6</b>	<b>1</b>	<b>2</b>	<b>1</b>	<b>-</b>	
1328	P00-P04 Schädigung des Feten und Neugeborenen durch mütterliche Faktoren und durch Komplikationen bei Schwangerschaft, Wehentätigkeit und Entbindung	10	-	-	2	1	3	-	-	-	2	1	-	1	-	-	-	-	-	-	-	-	-
1329	P00 Schädigung des Feten und Neugeborenen durch Zustände der Mutter, die zur vorliegenden Schwangerschaft keine Beziehung haben müssen	1	-	-	-	-	1	-	-	-	-	-	-	-	-	-	-	-	-	-	-	-	-
1330	P01 Schädigung des Feten und Neugeborenen durch mütterliche Schwangerschaftskomplikationen	2	-	-	-	-	-	-	-	-	1	-	-	1	-	-	-	-	-	-	-	-	-
1331	P02 Schädigung des Feten und Neugeborenen durch Komplikationen von Plazenta, Nabelschnur und Eihäuten	-	-	-	-	-	-	-	-	-	-	-	-	-	-	-	-	-	-	-	-	-	-
1332	P03 Schädigung des Feten und Neugeborenen durch sonstige Komplikationen bei Wehen und Entbindung	2	-	-	-	-	1	-	-	-	1	-	-	-	-	-	-	-	-	-	-	-	-
1333	P04 Schädigung des Feten und Neugeborenen durch Noxen, die transplazentar oder mit der Muttermilch übertragen werden	5	-	-	2	1	1	-	-	-	-	1	-	-	-	-	-	-	-	-	-	-	-
1334	P05-P08 Störungen im Zusammenhang mit der Schwangerschaftsdauer und dem fetalen Wachstum	353	6	243	85	12	1	-	-	3	1	-	-	-	-	-	-	-	-	1	1	-	-
1335	P05 Intrauterine Mangelentwicklung und fetale Mangelernährung	-	-	-	-	-	-	-	-	-	-	-	-	-	-	-	-	-	-	-	-	-	-
1336	P07 Störungen im Zusammenhang mit kurzer Schwangerschaftsdauer und niedrigem Geburtsgewicht, a.n.k.	351	6	243	85	12	1	-	-	3	1	-	-	-	-	-	-	-	-	-	-	-	-
1337	P08 Störungen im Zusammenhang mit langer Schwangerschaftsdauer und hohem Geburtsgewicht	2	-	-	-	-	-	-	-	-	-	-	-	-	-	-	-	-	-	1	1	-	-
1338	P10-P15 Geburtstrauma	31	-	3	5	3	-	-	1	3	2	4	2	-	4	1	2	1	-	-	-	-	-

**Vollstationäre Patienten und Patientinnen der Vorsorge- oder Rehabilitationseinrichtungen\*) 2003**  
**2 Nach Hauptdiagnose (dreistelliger ICD-Schlüssel) und Altersgruppen**

Lfd. Nr.	Pos.-Nr. der ICD-10 / Hauptdiagnose	Ins- gesamt <sup>1)</sup>	Davon im Alter von ... bis unter ... Jahre																				
			unter 1	1 - 5	5 - 10	10 - 15	15 - 20	20 - 25	25 - 30	30 - 35	35 - 40	40 - 45	45 - 50	50 - 55	55 - 60	60 - 65	65 - 70	70 - 75	75 - 80	80 - 85	85 - 90	90 - 95	95 u. älter
			Anzahl																				
1339	P10 Intrakranielle Verletzung und Blutung durch Geburtsverletzung	5	-	-	1	1	-	-	-	-	-	1	-	-	1	-	1	-	-	-	-	-	-
1340	P11 Sonstige Geburtsverletzungen des Zentralnervensystems	8	-	1	-	1	-	-	1	1	-	1	1	-	1	-	1	-	-	-	-	-	-
1341	P12 Geburtsverletzung der behaarten Kopfhaut	1	-	-	-	-	-	-	-	-	-	-	-	-	-	1	-	-	-	-	-	-	-
1342	P13 Geburtsverletzung des Skeletts	-	-	-	-	-	-	-	-	-	-	-	-	-	-	-	-	-	-	-	-	-	-
1343	P14 Geburtsverletzung des peripheren Nervensystems	16	-	2	4	1	-	-	-	1	2	2	1	-	2	-	-	1	-	-	-	-	-
1344	P15 Sonstige Geburtsverletzungen	1	-	-	-	-	-	-	-	1	-	-	-	-	-	-	-	-	-	-	-	-	-
1345	P20-P29 Krankheiten des Atmungs- und Herz-Kreislaufsystems, die für die Perinatalperiode spezifisch sind	51	5	21	5	2	3	-	-	-	3	4	1	3	3	-	-	1	-	-	-	-	-
1346	P20 Intrauterine Hypoxie	1	-	-	-	-	-	-	-	-	-	-	-	-	-	-	-	1	-	-	-	-	-
1347	P21 Asphyxie unter der Geburt	18	4	5	-	1	2	-	-	-	2	2	-	1	1	-	-	-	-	-	-	-	-
1348	P22 Atemnot (Respiratory distress) beim Neugeborenen	2	-	2	-	-	-	-	-	-	-	-	-	-	-	-	-	-	-	-	-	-	-
1349	P23 Angeborene Pneumonie	2	-	-	-	-	-	-	-	-	-	-	1	-	1	-	-	-	-	-	-	-	-
1350	P24 Aspirationssyndrome beim Neugeborenen	1	-	1	-	-	-	-	-	-	-	-	-	-	-	-	-	-	-	-	-	-	-
1351	P25 Interstitielles Emphysem und verwandte Zustände mit Ursprung in der Perinatalperiode	1	-	-	-	-	-	-	-	-	-	-	-	1	-	-	-	-	-	-	-	-	-
1352	P26 Lungenblutung mit Ursprung in der Perinatalperiode	-	-	-	-	-	-	-	-	-	-	-	-	-	-	-	-	-	-	-	-	-	-
1353	P27 Chronische Atemwegskrankheit mit Ursprung in der Perinatalperiode	18	-	11	5	-	1	-	-	-	-	1	-	-	-	-	-	-	-	-	-	-	-
1354	P28 Sonstige Störungen der Atmung mit Ursprung in der Perinatalperiode	3	-	-	-	1	-	-	-	-	1	-	-	1	-	-	-	-	-	-	-	-	-
1355	P29 Kardiovaskuläre Krankheiten mit Ursprung in der Perinatalperiode	5	1	2	-	-	-	-	-	-	-	1	-	-	1	-	-	-	-	-	-	-	-
1356	P35-P39 Infektionen, die für die Perinatalperiode spezifisch sind	13	-	5	2	-	1	-	2	-	-	-	1	1	-	-	-	1	-	-	-	-	-
1357	P35 Angeborene Viruskrankheiten	10	-	3	1	-	1	-	2	-	-	-	1	1	-	-	-	1	-	-	-	-	-
1358	P36 Bakterielle Sepsis beim Neugeborenen	1	-	-	1	-	-	-	-	-	-	-	-	-	-	-	-	-	-	-	-	-	-
1359	P37 Sonstige angeborene infektiöse und parasitäre Krankheiten	1	-	1	-	-	-	-	-	-	-	-	-	-	-	-	-	-	-	-	-	-	-
1360	P38 Omphalitis beim Neugeborenen mit oder ohne leichte Blutung	-	-	-	-	-	-	-	-	-	-	-	-	-	-	-	-	-	-	-	-	-	-
1361	P39 Sonstige Infektionen, die für die Perinatalperiode spezifisch sind	1	-	1	-	-	-	-	-	-	-	-	-	-	-	-	-	-	-	-	-	-	-
1362	P50-P61 Hämorrhagische und hämatologische Krankheiten beim Feten und Neugeborenen	6	-	-	1	1	-	-	-	-	-	1	-	-	-	2	1	-	-	-	-	-	-
1363	P50 Fetalen Blutverlust	-	-	-	-	-	-	-	-	-	-	-	-	-	-	-	-	-	-	-	-	-	-
1364	P51 Nabelblutung beim Neugeborenen	-	-	-	-	-	-	-	-	-	-	-	-	-	-	-	-	-	-	-	-	-	-
1365	P52 Intrakranielle nichttraumatische Blutung beim Feten und Neugeborenen	3	-	-	1	-	-	-	-	-	-	-	-	-	-	1	1	-	-	-	-	-	-
1366	P53 Hämorrhagische Krankheit beim Feten und Neugeborenen	-	-	-	-	-	-	-	-	-	-	-	-	-	-	-	-	-	-	-	-	-	-
1367	P54 Sonstige Blutungen beim Neugeborenen	-	-	-	-	-	-	-	-	-	-	-	-	-	-	-	-	-	-	-	-	-	-
1368	P55 Hämolytische Krankheit beim Feten und Neugeborenen	-	-	-	-	-	-	-	-	-	-	-	-	-	-	-	-	-	-	-	-	-	-
1369	P56 Hydrops fetalis durch hämolytische Krankheit	2	-	-	-	1	-	-	-	-	-	1	-	-	-	-	-	-	-	-	-	-	-
1370	P57 Kernikterus	-	-	-	-	-	-	-	-	-	-	-	-	-	-	-	-	-	-	-	-	-	-
1371	P58 Neugeborenenikterus durch sonstige gesteigerte Hämolyse	-	-	-	-	-	-	-	-	-	-	-	-	-	-	-	-	-	-	-	-	-	-
1372	P59 Neugeborenenikterus durch sonstige und nicht näher bezeichnete Ursachen	-	-	-	-	-	-	-	-	-	-	-	-	-	-	-	-	-	-	-	-	-	-
1373	P60 Disseminierte intravasale Gerinnung beim Feten und Neugeborenen	1	-	-	-	-	-	-	-	-	-	-	-	-	-	1	-	-	-	-	-	-	-
1374	P61 Sonstige hämatologische Krankheiten in der Perinatalperiode	-	-	-	-	-	-	-	-	-	-	-	-	-	-	-	-	-	-	-	-	-	-
1375	P70-P74 Transitorische endokrine und Stoffwechselstörungen, die für den Feten und das Neugeborene spezifisch sind	1	-	-	1	-	-	-	-	-	-	-	-	-	-	-	-	-	-	-	-	-	-
1376	P70 Transitorische Störungen des Kohlenhydratstoffwechsels, die für den Feten und das Neugeborene spezifisch sind	-	-	-	-	-	-	-	-	-	-	-	-	-	-	-	-	-	-	-	-	-	-
1377	P71 Transitorische Störungen des Kalzium- und Magnesiumstoffwechsels beim Neugeborenen	-	-	-	-	-	-	-	-	-	-	-	-	-	-	-	-	-	-	-	-	-	-
1378	P72 Sonstige transitorische endokrine Krankheiten beim Neugeborenen	1	-	-	1	-	-	-	-	-	-	-	-	-	-	-	-	-	-	-	-	-	-
1379	P74 Sonstige transitorische Störungen des Elektrolythaushaltes und des Stoffwechsels beim Neugeborenen	-	-	-	-	-	-	-	-	-	-	-	-	-	-	-	-	-	-	-	-	-	-
1380	P75-P78 Krankheiten des Verdauungssystems beim Feten und Neugeborenen	1	-	-	-	-	-	-	-	-	-	-	-	-	1	-	-	-	-	-	-	-	-
1381	P75 Mekoniumileus	-	-	-	-	-	-	-	-	-	-	-	-	-	-	-	-	-	-	-	-	-	-
1382	P76 Sonstiger Darmverschluss beim Neugeborenen	-	-	-	-	-	-	-	-	-	-	-	-	-	-	-	-	-	-	-	-	-	-
1383	P77 Enterocolitis necroticans beim Feten und Neugeborenen	-	-	-	-	-	-	-	-	-	-	-	-	-	-	-	-	-	-	-	-	-	-
1384	P78 Sonstige Krankheiten des Verdauungssystems in der Perinatalperiode	1	-	-	-	-	-	-	-	-	-	-	-	-	1	-	-	-	-	-	-	-	-



## 2 Nach Hauptdiagnose (dreistelliger ICD-Schlüssel) und Altersgruppen

Lfd. Nr.	Pos.-Nr. der ICD-10 / Hauptdiagnose	Ins- gesamt <sup>1)</sup>	Davon im Alter von ... bis unter ... Jahre																					
			unter 1	1 - 5	5 - 10	10 - 15	15 - 20	20 - 25	25 - 30	30 - 35	35 - 40	40 - 45	45 - 50	50 - 55	55 - 60	60 - 65	65 - 70	70 - 75	75 - 80	80 - 85	85 - 90	90 - 95	95 u. älter	
		Anzahl																						
1385	P80-P83 Krankheitszustände mit Beteiligung der Haut und der Temperaturregulation beim Feten und Neugeborenen	3	-	-	1	-	-	-	-	-	-	1	-	-	-	-	-	1	-	-	-	-	-	
1386	P80 Hypothermie beim Neugeborenen	1	-	-	1	-	-	-	-	-	-	-	-	-	-	-	-	-	-	-	-	-	-	
1387	P81 Sonstige Störungen der Temperaturregulation beim Neugeborenen	2	-	-	-	-	-	-	-	-	-	1	-	-	-	-	-	1	-	-	-	-	-	
1388	P83 Sonstige Krankheitszustände mit Beteiligung der Haut, die für den Feten und das Neugeborene spezifisch sind	-	-	-	-	-	-	-	-	-	-	-	-	-	-	-	-	-	-	-	-	-	-	
1389	P90-P96 Sonstige Störungen, die ihren Ursprung in der Perinatalperiode haben	66	1	6	7	4	-	5	2	4	10	6	6	2	2	3	4	2	1	1	-	-	-	
1390	P90 Krämpfe beim Neugeborenen	1	-	1	-	-	-	-	-	-	-	-	-	-	-	-	-	-	-	-	-	-	-	
1391	P91 Sonstige zerebrale Störungen beim Neugeborenen	5	-	-	1	-	-	1	-	-	2	-	-	-	-	1	-	-	-	-	-	-	-	
1392	P92 Ernährungsprobleme beim Neugeborenen	2	-	-	-	-	-	-	-	-	-	-	-	-	-	1	-	-	1	-	-	-	-	
1393	P93 Reaktionen und Intoxikationen durch Arzneimittel oder Drogen, die dem Feten und Neugeborenen verabreicht wurden	1	-	-	-	-	-	-	-	-	-	1	-	-	-	-	-	-	-	-	-	-	-	
1394	P94 Störungen des Muskeltonus beim Neugeborenen	13	-	4	4	2	-	-	-	1	1	1	-	-	-	-	-	-	-	-	-	-	-	
1395	P95 Fetal Tod nicht näher bezeichneter Ursache	-	-	-	-	-	-	-	-	-	-	-	-	-	-	-	-	-	-	-	-	-	-	
1396	P96 Sonstige Zustände, die ihren Ursprung in der Perinatalperiode haben	44	1	1	2	2	-	4	2	3	7	4	6	2	2	2	3	2	-	1	-	-	-	
1397	Q00-Q99 Angeborene Fehlbildungen, Deformitäten und Chromosomenanomalien	4 205	65	456	384	307	192	156	163	249	363	380	358	351	245	218	128	89	57	29	6	2	3	
1398	Q00-Q07 Angeborene Fehlbildungen des Nervensystems	298	3	24	31	25	27	16	15	17	27	22	27	33	7	11	3	6	4	-	-	-	-	
1399	Q00 Anenzephalie und ähnliche Fehlbildungen	1	-	-	1	-	-	-	-	-	-	-	-	-	-	-	-	-	-	-	-	-	-	
1400	Q01 Enzephalozele	-	-	-	-	-	-	-	-	-	-	-	-	-	-	-	-	-	-	-	-	-	-	
1401	Q02 Mikrozephalie	6	1	2	2	1	-	-	-	-	-	-	-	-	-	-	-	-	-	-	-	-	-	
1402	Q03 Angeborener Hydrozephalus	28	1	4	5	1	2	2	2	2	2	1	1	-	-	1	2	1	1	-	-	-	-	
1403	Q04 Sonstige angeborene Fehlbildungen des Gehirns	40	-	11	7	3	1	2	2	2	1	3	3	1	3	1	-	-	-	-	-	-	-	
1404	Q05 Spina bifida	120	1	5	13	14	17	9	6	8	14	4	9	14	1	2	-	1	2	-	-	-	-	
1405	Q06 Sonstige angeborene Fehlbildungen des Rückenmarks	33	-	1	1	1	2	-	3	1	5	6	4	6	-	3	-	-	-	-	-	-	-	
1406	Q07 Sonstige angeborene Fehlbildungen des Nervensystems	70	-	1	2	5	5	3	2	4	5	8	10	12	3	4	1	4	1	-	-	-	-	
1407	Q10-Q18 Angeborene Fehlbildungen des Auges, des Ohres, des Gesichtes und des Halses	65	1	8	4	3	1	-	-	1	7	3	5	10	5	4	6	4	2	-	-	-	1	
1408	Q10 Angeborene Fehlbildungen des Augenlides, des Tränenapparates und der Orbita	2	1	1	-	-	-	-	-	-	-	-	-	-	-	-	-	-	-	-	-	-	-	
1409	Q11 Anophthalmus, Mikrophthalmus und Makrophthalmus	5	-	2	1	1	-	-	-	-	-	-	-	-	-	-	1	-	-	-	-	-	-	
1410	Q12 Angeborene Fehlbildungen der Linse	1	-	-	-	1	-	-	-	-	-	-	-	-	-	-	-	-	-	-	-	-	-	
1411	Q13 Angeborene Fehlbildungen des vorderen Augenabschnittes	4	-	2	1	-	-	-	-	-	-	1	-	-	-	-	-	-	-	-	-	-	-	
1412	Q14 Angeborene Fehlbildung des hinteren Augenabschnittes	-	-	-	-	-	-	-	-	-	-	-	-	-	-	-	-	-	-	-	-	-	-	
1413	Q15 Sonstige angeborene Fehlbildungen des Auges	1	-	1	-	-	-	-	-	-	-	-	-	-	-	-	-	-	-	-	-	-	-	
1414	Q16 Angeborene Fehlbildungen des Ohres, die eine Beeinträchtigung des Hörvermögens verursachen	44	-	-	-	1	1	-	-	1	7	2	4	9	4	3	6	3	2	-	-	-	1	
1415	Q17 Sonstige angeborene Fehlbildungen des Ohres	2	-	2	-	-	-	-	-	-	-	-	-	-	-	-	-	-	-	-	-	-	-	
1416	Q18 Sonstige angeborene Fehlbildungen des Gesichtes und des Halses	6	-	-	2	-	-	-	-	-	-	-	1	1	1	1	-	-	-	-	-	-	-	
1417	Q20-Q28 Angeborene Fehlbildungen des Kreislaufsystems	1 258	48	227	148	103	61	41	46	66	70	65	74	69	47	70	46	40	23	9	3	1	1	
1418	Q20 Angeborene Fehlbildungen der Herzhöhlen und verbindender Strukturen	178	8	37	24	11	10	6	7	9	4	5	5	6	5	8	9	10	10	3	1	-	-	
1419	Q21 Angeborene Fehlbildungen der Herzsepten	591	32	103	53	34	22	20	18	32	44	35	53	43	26	35	19	16	4	-	1	-	1	
1420	Q22 Angeborene Fehlbildungen der Pulmonal- und der Trikuspidalklappe	58	-	17	16	7	1	2	3	3	-	1	1	2	-	1	3	1	-	-	-	-	-	
1421	Q23 Angeborene Fehlbildungen der Aorten- und der Mitralklappe	87	3	24	13	15	9	2	3	4	3	3	1	1	1	-	1	2	2	-	-	-	-	
1422	Q24 Sonstige angeborene Fehlbildungen des Herzens	73	1	13	17	11	7	1	6	-	5	1	1	4	1	3	-	1	-	1	-	-	-	
1423	Q25 Angeborene Fehlbildungen der großen Arterien	167	2	29	20	19	6	3	4	11	6	10	6	5	5	11	9	8	6	5	1	1	-	
1424	Q26 Angeborene Fehlbildungen der großen Venen	16	2	3	3	-	-	1	-	1	1	1	2	-	-	1	1	-	-	-	-	-	-	
1425	Q27 Sonstige angeborene Fehlbildungen des peripheren Gefäßsystems	14	-	-	1	4	1	-	-	1	-	2	1	-	2	2	-	-	-	-	-	-	-	
1426	Q28 Sonstige angeborene Fehlbildungen des Kreislaufsystems	74	-	1	1	2	5	6	5	5	7	7	4	8	7	9	4	2	1	-	-	-	-	
1427	Q30-Q34 Angeborene Fehlbildungen des Atmungssystems	24	-	6	4	-	1	2	1	1	1	1	3	3	1	-	-	-	-	-	-	-	-	
1428	Q30 Angeborene Fehlbildungen der Nase	4	-	1	2	-	-	-	-	-	-	1	-	-	-	-	-	-	-	-	-	-	-	
1429	Q31 Angeborene Fehlbildungen des Kehlkopfes	2	-	1	1	-	-	-	-	-	-	-	-	-	-	-	-	-	-	-	-	-	-	
1430	Q32 Angeborene Fehlbildungen der Trachea und der Bronchien	5	-	2	-	-	-	-	-	-	-	1	1	1	-	-	-	-	-	-	-	-	-	
1431	Q33 Angeborene Fehlbildungen der Lunge	11	-	1	-	-	1	2	1	1	-	-	2	2	1	-	-	-	-	-	-	-	-	
1432	Q34 Sonstige angeborene Fehlbildungen des Atmungssystems	2	-	1	1	-	-	-	-	-	-	-	-	-	-	-	-	-	-	-	-	-	-	
1433	Q35-Q37 Lippen-, Kiefer- und Gaumenspalte	10	-	5	2	1	-	1	-	1	-	1	-	-	-	-	-	-	-	-	-	-	-	
1434	Q35 Gaumenspalte	3	-	1	-	-	-	1	-	-	-	1	-	-	-	-	-	-	-	-	-	-	-	
1435	Q36 Lippenspalte	-	-	-	-	-	-	-	-	-	-	-	-	-	-	-	-	-	-	-	-	-	-	
1436	Q37 Gaumenspalte mit Lippenspalte	7	-	4	2	1	-	-	-	-	-	-	-	-	-	-	-	-	-	-	-	-	-	

**Vollstationäre Patienten und Patientinnen der Vorsorge- oder Rehabilitationseinrichtungen\*) 2003**  
**2 Nach Hauptdiagnose (dreistelliger ICD-Schlüssel) und Altersgruppen**

Lfd. Nr.	Pos.-Nr. der ICD-10 / Hauptdiagnose	Ins- gesamt <sup>1)</sup>	Davon im Alter von ... bis unter ... Jahre																				
			unter 1	1 - 5	5 - 10	10 - 15	15 - 20	20 - 25	25 - 30	30 - 35	35 - 40	40 - 45	45 - 50	50 - 55	55 - 60	60 - 65	65 - 70	70 - 75	75 - 80	80 - 85	85 - 90	90 - 95	95 u. älter
			Anzahl																				
1437	Q38-Q45 Sonstige angeborene Fehlbildungen des Verdauungssystems	89	-	13	12	7	3	4	1	2	5	6	2	11	6	3	2	5	4	1	2	-	-
1438	Q38 Sonstige angeborene Fehlbildungen der Zunge, des Mundes und des Rachens	-	-	-	-	-	-	-	-	-	-	-	-	-	-	-	-	-	-	-	-	-	-
1439	Q39 Angeborene Fehlbildungen des Ösophagus	9	-	3	3	-	-	-	-	-	-	-	-	1	-	1	-	-	-	1	-	-	-
1440	Q40 Sonstige angeborene Fehlbildungen des oberen Verdauungstraktes	5	-	1	-	-	-	-	-	-	-	2	-	1	-	-	-	1	-	-	-	-	-
1441	Q41 Angeborene(s) Fehlen, Atresie und Stenose des Dünndarmes	1	-	-	-	-	-	-	-	-	-	-	-	-	-	-	-	-	1	-	-	-	-
1442	Q42 Angeborene(s) Fehlen, Atresie und Stenose des Dickdarmes	8	-	2	3	2	-	-	-	1	-	-	-	-	-	-	-	-	-	-	-	-	-
1443	Q43 Sonstige angeborene Fehlbildungen des Darmes	45	-	5	5	3	2	1	1	1	3	2	1	6	2	2	2	4	3	-	2	-	-
1444	Q44 Angeborene Fehlbildungen der Gallenblase, der Gallengänge und der Leber	18	-	1	1	2	1	3	-	-	2	2	-	3	3	-	-	-	-	-	-	-	-
1445	Q45 Sonstige angeborene Fehlbildungen des Verdauungssystems	3	-	1	-	-	-	-	-	-	-	-	1	-	1	-	-	-	-	-	-	-	-
1446	Q50-Q56 Angeborene Fehlbildungen der Genitalorgane	15	-	4	7	1	-	-	-	-	1	1	1	-	-	-	-	-	-	-	-	-	-
1447	Q50 Angeborene Fehlbildungen der Ovarien, der Tubae uterinae und der Ligg. lata uteri	2	-	-	-	1	-	-	-	-	1	-	-	-	-	-	-	-	-	-	-	-	-
1448	Q51 Angeborene Fehlbildungen des Uterus und der Cervix uteri	-	-	-	-	-	-	-	-	-	-	-	-	-	-	-	-	-	-	-	-	-	-
1449	Q52 Sonstige angeborene Fehlbildungen der weiblichen Genitalorgane	-	-	-	-	-	-	-	-	-	-	-	-	-	-	-	-	-	-	-	-	-	-
1450	Q53 Nondescensus testis	3	-	2	1	-	-	-	-	-	-	-	-	-	-	-	-	-	-	-	-	-	-
1451	Q54 Hypospadie	5	-	1	4	-	-	-	-	-	-	-	-	-	-	-	-	-	-	-	-	-	-
1452	Q55 Sonstige angeborene Fehlbildungen der männlichen Genitalorgane	3	-	1	2	-	-	-	-	-	-	-	-	-	-	-	-	-	-	-	-	-	-
1453	Q56 Unbestimmtes Geschlecht und Pseudohermaphroditismus	2	-	-	-	-	-	-	-	-	-	1	1	-	-	-	-	-	-	-	-	-	-
1454	Q60-Q64 Angeborene Fehlbildungen des Harnsystems	92	1	5	13	4	2	1	-	2	7	11	4	14	10	7	6	1	2	2	-	-	-
1455	Q60 Nierenagenesie und sonstige Reduktionsdefekte der Niere	4	-	1	2	-	-	-	-	-	-	-	1	-	-	-	-	-	-	-	-	-	-
1456	Q61 Zystische Nierenkrankheit	54	-	1	2	2	-	-	-	-	4	8	2	11	9	5	5	1	2	2	-	-	-
1457	Q62 Angeborene obstruktive Defekte des Nierenbeckens und angeborene Fehlbildungen des Ureters	21	1	3	7	1	1	1	-	1	1	-	1	2	1	-	1	-	-	-	-	-	-
1458	Q63 Sonstige angeborene Fehlbildungen der Niere	6	-	-	-	1	1	-	-	-	1	2	-	-	-	1	-	-	-	-	-	-	-
1459	Q64 Sonstige angeborene Fehlbildungen des Harnsystems	7	-	-	2	-	-	-	-	1	1	1	-	1	-	1	-	-	-	-	-	-	-
1460	Q65-Q79 Angeborene Fehlbildungen und Deformitäten des Muskel-Skelett-Systems	1 714	6	62	60	74	56	67	80	123	196	231	210	180	141	107	57	29	19	12	-	-	-
1461	Q65 Angeborene Deformitäten der Hüfte	1 090	1	13	12	17	24	49	55	89	151	143	148	127	90	79	44	21	14	10	-	-	-
1462	Q66 Angeborene Deformitäten der Füße	128	1	19	18	9	4	1	3	6	5	17	13	10	9	7	3	2	1	-	-	-	-
1463	Q67 Angeborene Muskel-Skelett-Deformitäten des Kopfes, des Gesichtes, der Wirbelsäule und des Thorax	61	-	2	1	12	5	3	3	1	7	7	6	4	7	3	-	-	-	-	-	-	-
1464	Q68 Sonstige angeborene Muskel-Skelett-Deformitäten	36	-	-	-	-	1	2	-	2	2	6	4	3	4	5	2	3	-	2	-	-	-
1465	Q69 Polydaktylie	-	-	-	-	-	-	-	-	-	-	-	-	-	-	-	-	-	-	-	-	-	-
1466	Q70 Syndaktylie	4	1	1	-	-	-	-	-	-	-	-	-	1	-	1	-	-	-	-	-	-	-
1467	Q71 Reduktionsdefekte der oberen Extremität	12	-	-	4	1	-	-	-	-	-	3	-	2	2	-	-	-	-	-	-	-	-
1468	Q72 Reduktionsdefekte der unteren Extremität	14	-	1	1	4	-	2	2	1	-	-	-	1	1	-	1	-	-	-	-	-	-
1469	Q73 Reduktionsdefekte nicht näher bezeichneter Extremität(en)	12	-	1	1	2	-	-	-	-	2	5	-	-	1	-	-	-	-	-	-	-	-
1470	Q74 Sonstige angeborene Fehlbildungen der Extremität(en)	48	1	4	3	3	2	1	1	6	5	6	5	5	1	2	3	-	-	-	-	-	-
1471	Q75 Sonstige angeborene Fehlbildungen der Schädel- und Gesichtsschädelknochen	15	1	8	3	1	-	-	-	-	-	1	-	1	-	-	-	-	-	-	-	-	-
1472	Q76 Angeborene Fehlbildungen der Wirbelsäule und des knöchernen Thorax	170	1	2	7	12	11	9	9	11	13	25	21	15	21	5	3	2	2	-	-	-	-
1473	Q77 Osteochondrodysplasie mit Wachstumsstörungen der Röhrenknochen und der Wirbelsäule	24	-	2	2	3	4	-	3	1	1	1	3	2	1	1	-	-	-	-	-	-	-
1474	Q78 Sonstige Osteochondrodysplasien	66	-	5	6	3	3	-	2	4	6	14	6	8	2	3	1	1	2	-	-	-	-
1475	Q79 Angeborene Fehlbildungen des Muskel-Skelett-Systems, anderenorts nicht klassifiziert	34	-	4	2	7	2	-	2	2	4	3	4	1	2	1	-	-	-	-	-	-	-
1476	Q80-Q89 Sonstige angeborene Fehlbildungen	464	2	55	59	61	28	14	18	28	44	34	28	30	24	16	8	4	3	5	1	1	1
1477	Q80 Ichthyosis congenita	89	-	13	11	14	7	3	7	7	11	5	2	5	2	1	-	-	-	-	-	1	-
1478	Q81 Epidermolysis bullosa	18	-	4	3	3	1	-	1	1	-	1	1	2	-	-	-	-	-	1	-	-	-
1479	Q82 Sonstige angeborene Fehlbildungen der Haut	97	1	4	4	6	3	-	1	7	6	13	10	10	11	8	7	3	-	2	1	-	-
1480	Q83 Angeborene Fehlbildungen der Mamma (Brustdrüse)	-	-	-	-	-	-	-	-	-	-	-	-	-	-	-	-	-	-	-	-	-	-
1481	Q84 Sonstige angeborene Fehlbildungen des Integumentes	4	-	2	1	-	-	-	-	-	1	-	-	-	-	-	-	-	-	-	-	-	-
1482	Q85 Phakomatosen, anderenorts nicht klassifiziert	93	-	5	12	12	9	6	3	8	12	5	7	6	4	2	1	-	-	1	-	-	-
1483	Q86 Angeborene Fehlbildungssyndrome durch bekannte äußere Ursachen, anderenorts nicht klassifiziert	8	-	1	2	-	-	1	-	-	-	3	-	-	-	-	-	1	-	-	-	-	-
1484	Q87 Sonstige näher bezeichnete angeborene Fehlbildungssyndrome mit Beteiligung mehrerer Systeme	100	1	17	14	14	7	3	4	4	11	6	5	3	6	1	-	-	3	-	-	-	-

**Vollstationäre Patienten und Patientinnen der Vorsorge- oder Rehabilitationseinrichtungen\*) 2003**  
**2 Nach Hauptdiagnose (dreistelliger ICD-Schlüssel) und Altersgruppen**

Lfd. Nr.	Pos.-Nr. der ICD-10 / Hauptdiagnose	Ins- gesamt <sup>1)</sup>	Davon im Alter von ... bis unter ... Jahre																				
			unter 1	1 - 5	5 - 10	10 - 15	15 - 20	20 - 25	25 - 30	30 - 35	35 - 40	40 - 45	45 - 50	50 - 55	55 - 60	60 - 65	65 - 70	70 - 75	75 - 80	80 - 85	85 - 90	90 - 95	95 u. älter
			Anzahl																				
1485	Q89 Sonstige angeborene Fehlbildungen, anderenorts nicht klassifiziert	55	-	9	12	12	1	1	2	1	3	1	3	4	1	4	-	-	-	1	-	-	-
1486	Q90-Q99 Chromosomenanomalien, anderenorts nicht klassifiziert	176	4	47	44	28	13	10	2	9	5	5	4	1	4	-	-	-	-	-	-	-	-
1487	Q90 Down-Syndrom	124	3	35	32	21	11	8	1	5	1	3	2	1	1	-	-	-	-	-	-	-	-
1488	Q91 Edwards-Syndrom und Patau-Syndrom	5	-	1	1	2	-	1	-	-	-	-	-	-	-	-	-	-	-	-	-	-	-
1489	Q92 Sonstige Trisomien und partielle Trisomien der Autosomen, anderenorts nicht klassifiziert	1	-	-	-	1	-	-	-	-	-	-	-	-	-	-	-	-	-	-	-	-	-
1490	Q93 Monosomien und Deletionen der Autosomen, anderenorts nicht klassifiziert	3	-	1	1	-	1	-	-	-	-	-	-	-	-	-	-	-	-	-	-	-	-
1491	Q95 Balancierte Chromosomen-Rearrangements und Struktur-Marker, anderenorts nicht klassifiziert	2	-	-	-	-	-	-	-	-	-	-	-	-	2	-	-	-	-	-	-	-	-
1492	Q96 Turner-Syndrom	13	-	1	2	3	1	-	-	2	2	-	1	-	1	-	-	-	-	-	-	-	-
1493	Q97 Sonstige Anomalien der Gonosomen bei weiblichem Phänotyp, anderenorts nicht klassifiziert	1	-	1	-	-	-	-	-	-	-	-	-	-	-	-	-	-	-	-	-	-	-
1494	Q98 Sonstige Anomalien der Gonosomen bei männlichem Phänotyp, anderenorts nicht klassifiziert	5	-	1	-	1	-	-	-	2	-	1	-	-	-	-	-	-	-	-	-	-	-
1495	Q99 Sonstige Chromosomenanomalien, anderenorts nicht klassifiziert	22	1	7	8	-	-	1	1	-	2	1	1	-	-	-	-	-	-	-	-	-	-
1496	<b>R00-R99 Symptome und abnorme klinische und Laborbefunde, die andernorts nicht klassifiziert sind</b>	<b>12 031</b>	<b>13</b>	<b>480</b>	<b>1 027</b>	<b>646</b>	<b>62</b>	<b>134</b>	<b>416</b>	<b>951</b>	<b>1 210</b>	<b>972</b>	<b>810</b>	<b>889</b>	<b>814</b>	<b>811</b>	<b>722</b>	<b>623</b>	<b>625</b>	<b>517</b>	<b>194</b>	<b>97</b>	<b>13</b>
1497	R00-R09 Symptome, die das Kreislaufsystem und das Atmungssystem betreffen	502	-	18	18	14	6	6	8	12	21	25	49	60	56	66	47	37	29	18	9	3	-
1498	R00 Störungen des Herzschlages	71	-	-	2	-	-	1	1	2	3	1	9	10	1	18	11	5	3	1	2	1	-
1499	R01 Herzgeräusche und andere Herz-Schallphänomene	8	-	2	2	2	-	-	-	1	-	-	-	-	-	-	-	1	-	-	-	-	-
1500	R02 Gangrän, anderenorts nicht klassifiziert	86	-	-	-	-	-	1	-	-	-	1	4	11	7	21	8	12	11	5	4	1	-
1501	R03 Abnormer Blutdruckwert ohne Diagnose	5	-	-	-	-	-	-	-	-	-	1	1	-	1	1	1	-	-	-	-	-	-
1502	R04 Blutung aus den Atemwegen	16	-	-	1	-	-	-	-	1	2	1	1	-	2	3	-	3	1	1	-	-	-
1503	R05 Husten	115	-	11	12	3	2	2	2	3	8	6	15	19	15	5	6	6	-	-	-	-	-
1504	R06 Störungen der Atmung	134	-	4	-	8	4	2	4	3	5	9	13	14	13	13	14	8	11	8	-	1	-
1505	R07 Hals- und Brustschmerzen	27	-	1	1	-	-	-	-	1	-	4	1	2	10	2	4	-	-	1	-	-	-
1506	R09 Sonstige Symptome, die das Kreislaufsystem und das Atmungssystem betreffen	40	-	-	-	1	-	-	1	1	3	2	5	4	7	3	3	2	3	2	3	-	-
1507	R10-R19 Symptome, die das Verdauungssystem und das Abdomen betreffen	618	4	15	47	40	3	6	11	21	40	46	51	66	65	49	44	44	24	31	6	4	1
1508	R10 Bauch- und Beckenschmerzen	291	1	7	31	30	2	5	10	15	30	27	25	25	20	10	9	14	14	12	3	1	-
1509	R11 Übelkeit und Erbrechen	49	-	1	2	3	-	-	-	-	2	1	6	9	5	3	4	3	2	7	-	1	-
1510	R12 Sodbrennen	8	-	-	-	-	-	-	-	-	-	1	-	-	2	2	-	1	2	-	-	-	-
1511	R13 Dysphagie	138	2	-	-	1	1	-	1	1	5	7	12	17	19	22	22	18	4	6	-	-	-
1512	R14 Flatulenz und verwandte Zustände	8	1	-	1	-	-	1	-	-	1	-	1	1	-	-	-	1	-	1	-	-	-
1513	R15 Stuhlinkontinenz	58	-	7	13	5	-	-	-	2	-	2	1	8	9	3	2	3	1	1	-	-	1
1514	R16 Hepatomegalie und Splenomegalie, anderenorts nicht klassifiziert	8	-	-	-	-	-	-	-	-	1	1	1	2	-	1	1	1	-	-	-	-	-
1515	R17 Gelbsucht, nicht näher bezeichnet	7	-	-	-	-	-	-	-	-	1	-	-	-	2	1	-	-	-	2	1	-	-
1516	R18 Aszites	10	-	-	-	1	-	-	-	1	-	-	2	-	2	2	-	1	1	-	-	-	-
1517	R19 Sonstige Symptome, die das Verdauungssystem und das Abdomen betreffen	41	-	-	-	-	-	-	-	2	-	7	3	4	6	5	6	2	-	4	1	1	-
1518	R20-R23 Symptome, die die Haut und das Unterhautgewebe betreffen	95	-	9	6	1	-	-	2	5	13	6	7	12	10	8	5	5	4	-	2	-	-
1519	R20 Sensibilitätsstörungen der Haut	59	-	-	1	-	-	-	2	5	9	5	5	9	5	7	4	5	1	-	1	-	-
1520	R21 Hautausschlag und sonstige unspezifische Hauteruptionen	10	-	2	2	-	-	-	-	-	3	1	-	-	1	-	-	-	1	-	-	-	-
1521	R22 Lokalisierte Schwellung, Raumforderung und Knoten der Haut und der Unterhaut	12	-	-	-	-	-	-	-	-	1	-	2	3	4	-	-	-	2	-	-	-	-
1522	R23 Sonstige Hautveränderungen	14	-	7	3	1	-	-	-	-	-	-	-	-	-	1	1	-	-	-	1	-	-
1523	R25-R29 Symptome, die das Nervensystem und das Muskel-Skelett-System betreffen	1 234	-	37	184	158	10	9	13	29	44	45	46	50	50	64	61	82	111	120	77	37	7
1524	R25 Abnorme unwillkürliche Bewegungen	34	-	-	1	1	-	-	-	1	4	3	1	3	3	6	3	1	4	1	1	1	-
1525	R26 Störungen des Ganges und der Mobilität	528	-	3	5	4	4	2	4	6	12	16	17	13	27	25	37	60	86	99	67	35	6
1526	R27 Sonstige Koordinationsstörungen	123	-	7	27	9	1	-	3	2	7	6	7	9	5	10	7	12	7	3	1	-	-
1527	R29 Sonstige Symptome, die das Nervensystem und das Muskel-Skelett-System betreffen	549	-	27	151	144	5	7	6	20	21	20	21	25	15	23	14	9	14	17	8	1	1
1528	R30-R39 Symptome, die das Harnsystem betreffen	292	-	16	130	39	3	1	1	4	9	8	8	7	9	14	9	14	7	9	2	2	-
1529	R30 Schmerzen beim Wasserlassen	-	-	-	-	-	-	-	-	-	-	-	-	-	-	-	-	-	-	-	-	-	-
1530	R31 Nicht näher bezeichnete Hämaturie	9	-	-	1	-	-	-	-	-	-	-	-	-	1	3	-	3	1	-	-	-	-
1531	R32 Nicht näher bezeichnete Harninkontinenz	228	-	13	123	38	3	-	1	4	7	6	2	3	3	4	6	5	4	4	2	-	-
1532	R33 Harnverhaltung	15	-	-	-	-	-	1	-	-	-	-	-	1	3	3	2	2	1	1	-	1	-

**Vollstationäre Patienten und Patientinnen der Vorsorge- oder Rehabilitationseinrichtungen\*) 2003**  
**2 Nach Hauptdiagnose (dreistelliger ICD-Schlüssel) und Altersgruppen**

Lfd. Nr.	Pos.-Nr. der ICD-10 / Hauptdiagnose	Ins- gesamt <sup>1)</sup>	Davon im Alter von ... bis unter ... Jahre																				
			unter 1	1 - 5	5 - 10	10 - 15	15 - 20	20 - 25	25 - 30	30 - 35	35 - 40	40 - 45	45 - 50	50 - 55	55 - 60	60 - 65	65 - 70	70 - 75	75 - 80	80 - 85	85 - 90	90 - 95	95 u. älter
Anzahl																							
1533	R34 Anurie und Oligurie	4	-	-	-	-	-	-	-	-	1	-	1	1	-	-	-	1	-	-	-	-	-
1534	R35 Polyurie	13	-	-	4	1	-	-	-	-	1	1	1	1	-	3	-	-	1	-	-	-	-
1535	R36 Ausfluß aus der Harnröhre	-	-	-	-	-	-	-	-	-	-	-	-	-	-	-	-	-	-	-	-	-	-
1536	R39 Sonstige Symptome, die das Harnsystem betreffen	23	-	3	2	-	-	-	-	-	-	1	4	1	2	1	1	3	-	4	-	1	-
1537	R40-R46 Symptome, die das Erkennungs- und Wahrnehmungsvermögen, die Stimmung und das Verhalten betreffen	914	-	80	248	135	4	4	9	24	46	51	40	53	53	36	30	22	30	32	8	8	-
1538	R40 Somnolenz, Stupor und Koma	41	-	-	1	-	1	-	-	-	7	1	4	1	2	3	4	2	5	8	1	1	-
1539	R41 Sonstige Symptome, die das Erkennungsvermögen und das Bewußtsein betreffen	29	-	1	-	2	-	1	-	-	2	1	-	4	1	1	8	-	4	2	1	1	-
1540	R42 Schwindel und Taumel	264	-	1	5	2	-	1	1	10	13	26	26	29	42	23	15	18	19	21	6	6	-
1541	R43 Störungen des Geruchs- und Geschmackssinnes	13	-	2	1	2	-	1	1	2	1	-	-	2	-	-	-	-	-	1	-	-	-
1542	R44 Sonstige Symptome, die die Sinneswahrnehmungen und das Wahrnehmungsvermögen betreffen	107	-	13	68	18	-	-	-	-	2	-	2	1	1	1	-	1	-	-	-	-	-
1543	R45 Symptome, die die Stimmung betreffen	218	-	20	66	33	1	1	7	10	16	21	8	16	5	8	3	1	2	-	-	-	-
1544	R46 Symptome, die das äußere Erscheinungsbild und das Verhalten betreffen	242	-	43	107	78	2	-	-	2	5	2	-	-	2	-	-	-	-	-	-	-	-
1545	R47-R49 Symptome, die die Sprache und die Stimme betreffen	601	-	2	15	6	7	12	9	24	29	46	63	68	68	52	53	65	48	29	5	-	-
1546	R47 Sprech- und Sprachstörungen, anderenorts nicht klassifiziert	355	-	2	14	4	5	5	4	8	9	15	22	21	24	37	49	58	45	28	5	-	-
1547	R48 Dyslexie und sonstige Werkzeugstörungen, anderenorts nicht klassifiziert	12	-	-	-	1	-	1	-	1	-	2	-	-	1	3	2	1	-	-	-	-	-
1548	R49 Störungen der Stimme	234	-	-	1	1	2	6	5	15	20	29	41	47	43	12	2	6	3	1	-	-	-
1549	R50-R69 Allgemeinsymptome	7 216	8	301	374	252	25	88	361	820	994	731	527	538	465	434	368	278	297	238	70	39	5
1550	R50 Fieber unbekannter Ursache	51	-	4	-	-	1	1	-	1	6	2	3	4	7	3	8	4	4	1	1	1	-
1551	R51 Kopfschmerz	401	-	3	55	93	6	7	21	41	51	26	23	20	10	14	11	7	5	6	1	1	-
1552	R52 Schmerz, anderenorts nicht klassifiziert	921	-	7	4	4	-	3	12	29	43	85	110	137	137	110	65	59	56	43	13	4	-
1553	R53 Unwohlsein und Ermüdung	4 290	2	73	41	27	6	52	286	667	802	543	320	297	239	232	213	152	155	120	36	23	3
1554	R54 Senilität	8	-	-	-	-	-	-	-	-	-	-	-	2	1	1	-	1	1	2	-	-	-
1555	R55 Synkope und Kollaps	232	-	1	1	1	2	2	1	3	5	5	11	15	19	22	25	20	39	40	10	8	1
1556	R56 Krämpfe, anderenorts nicht klassifiziert	81	-	30	10	-	1	-	-	1	1	3	3	2	4	1	13	6	5	-	1	-	-
1557	R57 Schock, anderenorts nicht klassifiziert	40	-	-	-	-	-	-	-	-	-	1	3	4	4	6	6	5	5	4	2	-	-
1558	R58 Blutung, anderenorts nicht klassifiziert	34	-	-	-	-	-	-	-	1	-	-	2	4	2	4	2	8	7	3	1	-	-
1559	R59 Lymphknotenvergrößerung	19	-	-	5	1	-	-	1	2	2	-	-	1	2	3	-	1	1	-	-	-	-
1560	R60 Ödem, anderenorts nicht klassifiziert	95	-	-	-	-	2	4	7	7	10	13	8	11	14	8	7	1	2	1	-	-	-
1561	R61 Hyperhidrose	7	-	-	1	-	-	1	-	1	-	1	-	-	-	-	2	-	-	1	-	-	-
1562	R62 Ausbleiben der erwarteten normalen physiologischen Entwicklung	373	4	122	174	52	2	4	1	1	5	5	-	1	-	-	-	-	-	1	-	-	1
1563	R63 Symptome, die die Nahrungs- und Flüssigkeitsaufnahme betreffen	361	2	37	61	63	5	8	21	56	49	21	7	4	3	7	2	2	6	5	1	1	-
1564	R64 Kachexie	85	-	2	8	6	-	5	5	8	2	8	5	5	3	9	1	7	3	2	4	1	-
1565	R68 Sonstige Allgemeinsymptome	93	-	22	14	4	-	-	3	1	9	1	12	2	5	6	5	3	4	2	-	-	-
1566	R69 Unbekannte und nicht näher bezeichnete Krankheitsursachen	125	-	-	-	1	-	1	3	1	9	17	20	29	15	8	8	2	4	7	-	-	-
1567	R70-R79 Abnorme Blutuntersuchungsbefunde ohne Vorliegen einer Diagnose	58	-	1	-	-	-	1	-	5	1	1	6	7	10	7	6	2	3	5	3	-	-
1568	R70 Beschleunigte Blutkörperchenkernungsreaktion und Veränderungen der Plasmaviskosität	2	-	-	-	-	-	-	-	-	-	-	-	1	-	1	-	-	-	-	-	-	-
1569	R71 Veränderung der Erythrozyten	2	-	-	-	-	-	1	-	-	-	-	1	-	-	-	-	-	-	-	-	-	-
1570	R72 Veränderung der Leukozyten, anderenorts nicht klassifiziert	5	-	-	-	-	-	-	-	1	1	-	1	-	-	-	1	-	-	1	-	-	-
1571	R73 Erhöhter Blutglukosewert	24	-	-	-	-	-	-	-	2	-	1	-	4	6	-	3	2	3	1	2	-	-
1572	R74 Abnorme Serumenzymwerte	6	-	-	-	-	-	-	-	1	-	-	1	-	3	1	-	-	-	-	-	-	-
1573	R75 Laborhinweis auf Humanes Immundefizienz-Virus (HIV)	2	-	-	-	-	-	-	-	-	-	-	1	-	-	1	-	-	-	-	-	-	-
1574	R76 Sonstige abnorme immunologische Serumbefunde	1	-	-	-	-	-	-	-	-	-	-	-	1	-	-	-	-	-	-	-	-	-
1575	R77 Sonstige Veränderungen der Plasmaproteine	-	-	-	-	-	-	-	-	-	-	-	-	-	-	-	-	-	-	-	-	-	-
1576	R78 Nachweis von Drogen und anderen Substanzen, die normalerweise nicht im Blut vorhanden sind	1	-	-	-	-	-	-	-	-	-	-	-	-	-	1	-	-	-	-	-	-	-
1577	R79 Sonstige abnorme Befunde der Blutchemie	15	-	1	-	-	-	-	-	1	-	-	2	1	1	3	2	-	-	3	1	-	-
1578	R80-R82 Abnorme Urinuntersuchungsbefunde ohne Vorliegen einer Diagnose	5	-	-	-	-	-	1	-	-	1	-	1	1	-	-	-	-	1	-	-	-	-
1579	R80 Isolierte Proteinurie	3	-	-	-	-	-	-	-	-	1	-	1	-	-	-	-	-	1	-	-	-	-
1580	R81 Glukosurie	1	-	-	-	-	-	1	-	-	-	-	-	-	-	-	-	-	-	-	-	-	-
1581	R82 Sonstige abnorme Urinbefunde	1	-	-	-	-	-	-	-	-	-	-	-	1	-	-	-	-	-	-	-	-	-
1582	R83-R89 Abnorme Befunde ohne Vorliegen einer Diagnose bei der Untersuchung anderer Körperflüssigkeiten, Substanzen und Gewebe	8	-	-	-	-	-	-	-	1	-	-	-	1	2	-	2	-	-	2	-	-	-
1583	R83 Abnorme Liquorbefunde	2	-	-	-	-	-	-	-	-	-	-	-	1	1	-	-	-	-	-	-	-	-

**Vollstationäre Patienten und Patientinnen der Vorsorge- oder Rehabilitationseinrichtungen\*) 2003**  
**2 Nach Hauptdiagnose (dreistelliger ICD-Schlüssel) und Altersgruppen**

Lfd. Nr.	Pos.-Nr. der ICD-10 / Hauptdiagnose	Ins- gesamt <sup>1)</sup>	Davon im Alter von ... bis unter ... Jahre																				
			unter 1	1 - 5	5 - 10	10 - 15	15 - 20	20 - 25	25 - 30	30 - 35	35 - 40	40 - 45	45 - 50	50 - 55	55 - 60	60 - 65	65 - 70	70 - 75	75 - 80	80 - 85	85 - 90	90 - 95	95 u. älter
			Anzahl																				
1584	R84 Abnorme Befunde in Untersuchungsmaterialien aus Atemwegen und Thorax	2	-	-	-	-	-	-	-	-	-	-	-	-	-	-	1	-	-	1	-	-	-
1585	R85 Abnorme Befunde in Untersuchungsmaterialien aus Verdauungsorganen und Bauchhöhle	2	-	-	-	-	-	-	-	-	-	-	-	-	1	-	-	-	1	-	-	-	-
1586	R86 Abnorme Befunde in Untersuchungsmaterialien aus den männlichen Genitalorganen	1	-	-	-	-	-	-	-	1	-	-	-	-	-	-	-	-	-	-	-	-	-
1587	R87 Abnorme Befunde in Untersuchungsmaterialien aus den weiblichen Genitalorganen	-	-	-	-	-	-	-	-	-	-	-	-	-	-	-	-	-	-	-	-	-	-
1588	R89 Abnorme Befunde in Untersuchungsmaterialien aus anderen Körperorganen, -systemen und -geweben	1	-	-	-	-	-	-	-	-	-	-	-	-	-	1	-	-	-	-	-	-	-
1589	R90-R94 Abnorme Befunde ohne Vorliegen einer Diagnose bei bildgebender Diagnostik und Funktionsprüfungen	102	-	-	3	-	2	2	-	2	5	6	5	15	12	17	12	6	10	3	1	-	-
1590	R90 Abnorme Befunde bei der bildgebenden Diagnostik des Zentralnervensystems	10	-	-	1	-	-	-	-	-	1	2	-	-	2	-	3	1	-	-	-	-	-
1591	R91 Abnorme Befunde bei der bildgebenden Diagnostik der Lunge	23	-	-	-	-	-	-	-	1	2	2	4	3	2	6	1	1	1	-	-	-	-
1592	R92 Abnorme Befunde bei der bildgebenden Diagnostik der Mamma (Brustdrüse)	1	-	-	-	-	-	-	-	-	-	-	-	-	-	1	-	-	-	-	-	-	-
1593	R93 Abnorme Befunde bei der bildgebenden Diagnostik sonstiger Körperstrukturen	7	-	-	-	-	-	1	-	-	-	1	1	1	1	-	1	-	1	-	-	-	-
1594	R94 Abnorme Ergebnisse von Funktionsprüfungen	61	-	-	2	-	2	1	-	1	2	1	-	11	7	11	6	4	8	3	1	-	-
1595	R95-R99 Ungenau bezeichnete und unbekannte Diagnose	386	1	1	2	1	2	4	2	4	7	7	7	11	14	64	85	68	61	30	11	4	-
1596	R95 Plötzlicher Kindstod	-	-	-	-	-	-	-	-	-	-	-	-	-	-	-	-	-	-	-	-	-	-
1597	R96 Sonstiger plötzlicher Tod unbekannter Ursache	41	-	-	-	-	-	-	-	-	-	-	-	2	1	7	3	10	7	2	7	2	-
1598	R98 Tod ohne Anwesenheit anderer Personen	1	-	-	-	-	-	-	-	-	-	-	-	1	-	-	-	-	-	-	-	-	-
1599	R99 Sonstige ungenau oder nicht näher bezeichnete Todesursachen	344	1	1	2	1	2	4	2	4	7	7	7	8	13	57	82	58	54	28	4	2	-
1600	S00-T98 Verletzungen, Vergiftungen und bestimmte andere Folgen äußerer Ursachen	84 608	23	199	362	345	1 342	2 045	1 851	2 621	3 745	4 437	4 401	5 296	5 502	7 337	8 096	9 394	11 585	9 976	4 057	1 731	219
1601	S00-S09 Verletzungen des Kopfes	7 123	7	33	64	110	407	551	375	421	622	612	533	582	473	602	511	439	408	278	63	29	3
1602	S00 Oberflächliche Verletzung des Kopfes	26	-	1	3	-	2	1	-	2	-	1	2	3	1	-	3	1	2	2	1	1	-
1603	S01 Offene Wunde des Kopfes	33	-	-	-	-	1	1	1	1	3	4	2	6	1	-	2	2	1	6	2	-	-
1604	S02 Fraktur des Schädels und der Gesichtsschädelknochen	554	-	3	1	6	23	38	29	40	52	47	50	47	53	33	44	34	33	14	5	2	-
1605	S03 Luxation, Verstauchung und Zerrung von Gelenken und Bändern des Kopfes	12	-	-	-	-	-	-	-	1	5	-	2	2	1	1	-	-	-	-	-	-	-
1606	S04 Verletzung von Hirnnerven	21	-	-	-	-	-	-	1	3	3	5	2	2	1	1	2	-	1	-	-	-	-
1607	S05 Verletzung des Auges und der Orbita	22	-	-	-	-	-	1	2	-	1	-	1	1	-	-	-	2	7	5	2	-	-
1608	S06 Intrakranielle Verletzung	6 339	7	28	59	102	377	505	332	362	539	539	465	513	414	559	453	397	361	247	51	26	3
1609	S07 Zerquetschung des Kopfes	20	-	-	-	-	-	1	3	1	4	4	2	1	-	3	-	-	-	1	-	-	-
1610	S08 Traumatische Amputation von Teilen des Kopfes	11	-	-	-	-	-	-	2	1	-	1	1	-	-	1	2	1	-	-	2	-	-
1611	S09 Sonstige und nicht näher bezeichnete Verletzungen des Kopfes	85	-	1	1	2	4	4	5	10	15	11	6	7	2	4	5	2	3	3	-	-	-
1612	S10-S19 Verletzungen des Halses	1 660	3	20	7	1	45	71	52	85	104	141	138	158	119	158	132	117	128	121	41	15	2
1613	S10 Oberflächliche Verletzung des Halses	35	-	-	-	-	1	2	1	3	2	3	1	1	2	4	4	5	3	3	-	-	-
1614	S11 Offene Wunde des Halses	11	-	-	-	-	-	-	-	-	-	-	2	4	1	3	1	-	-	-	-	-	-
1615	S12 Fraktur im Bereich des Halses	867	3	18	6	1	23	43	30	45	58	85	77	93	73	90	60	48	50	42	14	7	-
1616	S13 Luxation, Verstauchung und Zerrung von Gelenken und Bändern in Halshöhe	203	-	1	-	-	7	11	10	16	21	15	22	25	16	14	18	8	6	7	6	-	-
1617	S14 Verletzung der Nerven und des Rückenmarkes in Halshöhe	188	-	1	1	-	9	8	5	7	13	25	19	19	11	21	9	13	14	10	2	-	-
1618	S15 Verletzung von Blutgefäßen in Halshöhe	16	-	-	-	-	3	1	1	1	2	1	1	1	-	2	1	1	-	-	1	-	-
1619	S16 Verletzung von Muskeln und Sehnen in Halshöhe	23	-	-	-	-	1	2	3	3	1	2	1	-	2	2	1	1	1	1	-	2	-
1620	S17 Zerquetschung des Halses	246	-	-	-	-	-	1	2	1	3	3	8	8	8	15	33	37	47	55	17	6	2
1621	S18 Traumatische Amputation in Halshöhe	45	-	-	-	-	-	3	-	6	2	2	3	5	6	3	4	3	5	3	-	-	-
1622	S19 Sonstige und nicht näher bezeichnete Verletzungen des Halses	26	-	-	-	-	1	-	-	3	2	5	4	2	-	4	1	1	2	-	1	-	-
1623	S20-S29 Verletzungen des Thorax	2 649	1	2	-	3	60	105	93	142	197	231	225	257	258	240	189	211	200	159	55	21	-
1624	S20 Oberflächliche Verletzung des Thorax	26	-	-	-	-	3	-	-	-	-	2	1	2	3	1	2	6	2	1	1	2	-
1625	S21 Offene Wunde des Thorax	18	-	-	-	-	-	-	-	1	1	1	-	1	-	2	-	-	6	5	1	-	-
1626	S22 Fraktur der Rippe(n), des Sternums und der Brustwirbelsäule	2 303	1	1	-	3	45	96	79	116	167	191	194	222	236	210	170	186	172	144	52	18	-
1627	S23 Luxation, Verstauchung und Zerrung von Gelenken und Bändern im Bereich des Thorax	25	-	-	-	-	1	-	-	1	2	2	2	2	2	5	2	2	2	2	-	-	-
1628	S24 Verletzung der Nerven und des Rückenmarkes in Thoraxhöhe	126	-	1	-	-	6	4	5	11	18	21	13	12	10	9	7	6	3	-	-	-	-
1629	S25 Verletzung von Blutgefäßen des Thorax	19	-	-	-	-	1	2	1	2	2	-	1	2	1	2	1	2	1	1	-	-	-
1630	S26 Verletzung des Herzens	7	-	-	-	-	-	-	1	-	2	1	-	-	1	1	-	-	-	1	-	-	-

**Vollstationäre Patienten und Patientinnen der Vorsorge- oder Rehabilitationseinrichtungen\*) 2003**  
**2 Nach Hauptdiagnose (dreistelliger ICD-Schlüssel) und Altersgruppen**

Lfd. Nr.	Pos.-Nr. der ICD-10 / Hauptdiagnose	Ins- gesamt <sup>1)</sup>	Davon im Alter von ... bis unter ... Jahre																				
			unter 1	1 - 5	5 - 10	10 - 15	15 - 20	20 - 25	25 - 30	30 - 35	35 - 40	40 - 45	45 - 50	50 - 55	55 - 60	60 - 65	65 - 70	70 - 75	75 - 80	80 - 85	85 - 90	90 - 95	95 u. älter
			Anzahl																				
1631	S27 Verletzung sonstiger und nicht näher bezeichneter intrathorakaler Organe	69	-	-	-	-	1	2	3	7	3	11	4	4	2	7	4	6	12	1	1	1	-
1632	S28 Zerquetschung des Thorax und traumatische Amputation von Teilen des Thorax	-	-	-	-	-	-	-	-	-	-	-	-	-	-	-	-	-	-	-	-	-	-
1633	S29 Sonstige und nicht näher bezeichnete Verletzungen des Thorax	56	-	-	-	-	3	1	4	4	2	2	10	12	3	3	3	3	2	4	-	-	-
1634	S30-S39 Verletzungen des Abdomens, der Lumbosakralgegend, der Lendenwirbelsäule und des Beckens	7 525	2	3	2	10	172	265	229	283	403	499	515	600	608	705	681	625	760	726	295	131	11
1635	S30 Oberflächliche Verletzung des Abdomens, der Lumbosakralgegend und des Beckens	72	-	-	-	-	2	-	5	6	4	6	9	9	6	1	3	7	4	4	4	2	-
1636	S31 Offene Wunde des Abdomens, der Lumbosakralgegend und des Beckens	21	-	-	-	-	-	1	2	1	1	3	1	1	1	-	2	1	-	6	-	1	-
1637	S32 Fraktur der Lendenwirbelsäule und des Beckens	6 950	2	2	2	10	153	243	203	253	357	442	450	554	562	649	642	588	732	691	280	125	10
1638	S33 Luxation, Verstauchung und Zerrung von Gelenken und Bändern der Lendenwirbelsäule und des Beckens	124	-	-	-	-	4	4	2	4	14	13	8	12	12	18	7	9	3	7	6	1	-
1639	S34 Verletzung der Nerven und des lumbalen Rückenmarkes in Höhe des Abdomens, der Lumbosakralgegend und des Beckens	75	-	1	-	-	2	-	7	2	8	8	8	6	4	7	8	3	6	3	-	2	-
1640	S35 Verletzung von Blutgefäßen in Höhe des Abdomens, der Lumbosakralgegend und des Beckens	15	-	-	-	-	-	-	-	3	1	3	4	-	1	-	2	-	1	-	-	-	-
1641	S36 Verletzung von intraabdominalen Organen	127	-	-	-	-	5	8	7	8	10	11	17	9	11	16	9	7	5	4	-	-	-
1642	S37 Verletzung der Harnorgane und der Beckenorgane	60	-	-	-	-	2	4	1	4	2	3	8	2	4	5	6	4	4	5	5	-	1
1643	S38 Zerquetschung und traumatische Amputation von Teilen des Abdomens, der Lumbosakralgegend und des Beckens	8	-	-	-	-	-	-	1	-	2	2	1	1	-	1	-	-	-	-	-	-	-
1644	S39 Sonstige und nicht näher bezeichnete Verletzungen des Abdomens, der Lumbosakralgegend und des Beckens	73	-	-	-	-	4	5	1	2	4	8	9	6	7	8	2	6	5	6	-	-	-
1645	S40-S49 Verletzungen der Schulter und des Oberarmes	5 602	-	1	4	5	34	73	76	109	163	283	328	478	464	572	546	619	782	706	265	76	10
1646	S40 Oberflächliche Verletzung der Schulter und des Oberarmes	36	-	-	-	-	-	-	-	-	4	2	3	7	2	3	3	6	1	1	3	1	-
1647	S41 Offene Wunde der Schulter und des Oberarmes	25	-	-	-	-	-	-	1	-	1	1	5	2	2	3	1	3	2	4	-	-	-
1648	S42 Fraktur im Bereich der Schulter und des Oberarmes	4 289	-	1	3	4	21	34	28	56	90	167	197	293	305	401	451	548	710	648	250	71	9
1649	S43 Luxation, Verstauchung und Zerrung von Gelenken und Bändern des Schultergürtels	604	-	-	-	-	10	32	31	45	46	67	62	83	73	55	31	21	23	15	3	1	1
1650	S44 Verletzung von Nerven in Höhe der Schulter und des Oberarmes	50	-	-	1	-	1	2	5	3	4	6	6	4	1	3	1	5	2	5	-	1	-
1651	S45 Verletzung von Blutgefäßen in Höhe der Schulter und des Oberarmes	11	-	-	-	1	1	-	-	-	1	-	4	-	-	1	2	-	-	1	-	-	-
1652	S46 Verletzung von Muskeln und Sehnen in Höhe der Schulter und des Oberarmes	411	-	-	-	-	-	1	5	2	7	25	38	72	70	88	50	32	10	5	4	2	-
1653	S47 Zerquetschung der Schulter und des Oberarmes	2	-	-	-	-	-	-	-	-	-	1	-	-	-	-	-	-	1	-	-	-	-
1654	S48 Traumatische Amputation an Schulter und Oberarm	73	-	-	-	-	1	1	1	1	4	7	3	5	2	4	2	2	18	19	3	-	-
1655	S49 Sonstige und nicht näher bezeichnete Verletzungen der Schulter und des Oberarmes	101	-	-	-	-	-	3	5	2	6	7	10	12	9	14	5	2	15	8	2	-	-
1656	S50-S59 Verletzungen des Ellenbogens und des Unterarmes	966	1	1	1	5	11	26	27	30	67	78	88	76	107	81	53	64	92	103	39	14	1
1657	S50 Oberflächliche Verletzung des Unterarmes	3	-	-	-	-	-	-	-	-	-	-	2	-	-	-	-	1	-	-	-	-	-
1658	S51 Offene Wunde des Unterarmes	20	-	-	-	-	-	-	1	2	-	-	2	2	2	2	2	2	1	3	1	-	-
1659	S52 Fraktur des Unterarmes	790	1	1	-	5	7	21	21	20	53	62	67	62	96	73	44	52	70	84	36	13	1
1660	S53 Luxation, Verstauchung und Zerrung des Ellenbogengelenkes und von Bändern des Ellenbogens	54	-	-	-	-	-	2	1	2	6	8	8	7	6	2	2	3	6	1	-	-	-
1661	S54 Verletzung von Nerven in Höhe des Unterarmes	27	-	-	1	-	2	1	2	3	2	2	5	1	1	1	2	-	2	2	-	-	-
1662	S55 Verletzung von Blutgefäßen in Höhe des Unterarmes	1	-	-	-	-	-	-	-	-	-	-	-	-	-	-	-	1	-	-	-	-	-
1663	S56 Verletzung von Muskeln und Sehnen in Höhe des Unterarmes	15	-	-	-	-	-	-	-	1	-	3	2	-	-	-	-	1	4	2	1	1	-
1664	S57 Zerquetschung des Unterarmes	3	-	-	-	-	-	1	-	-	-	-	1	1	-	-	-	-	-	-	-	-	-
1665	S58 Traumatische Amputation am Unterarm	28	-	-	-	-	1	-	-	1	2	-	1	1	1	1	-	4	7	8	1	-	-
1666	S59 Sonstige und nicht näher bezeichnete Verletzungen des Unterarmes	25	-	-	-	-	1	1	2	1	4	3	-	2	1	2	3	-	2	3	-	-	-
1667	S60-S69 Verletzungen des Handgelenkes und der Hand	433	-	-	1	2	5	20	20	19	28	56	58	67	59	25	14	17	18	16	4	4	-
1668	S60 Oberflächliche Verletzung des Handgelenkes und der Hand	10	-	-	-	-	-	3	-	-	-	2	-	4	-	-	-	1	-	-	-	-	-
1669	S61 Offene Wunde des Handgelenkes und der Hand	16	-	-	-	-	-	1	-	1	2	-	-	6	1	3	-	-	-	1	1	-	-
1670	S62 Fraktur im Bereich des Handgelenkes und der Hand	215	-	-	1	-	3	3	7	9	11	22	30	27	40	14	9	11	12	9	3	4	-
1671	S63 Luxation, Verstauchung und Zerrung von Gelenken und Bändern in Höhe des Handgelenkes und der Hand	38	-	-	-	-	1	1	-	5	2	7	8	3	4	3	2	-	1	1	-	-	-
1672	S64 Verletzung von Nerven in Höhe des Handgelenkes und der Hand	15	-	-	-	1	1	1	3	-	2	3	1	2	1	-	-	-	-	-	-	-	-
1673	S65 Verletzung von Blutgefäßen in Höhe des Handgelenkes und der Hand	6	-	-	-	-	-	-	-	-	-	2	-	1	-	-	-	1	-	2	-	-	-

**Vollstationäre Patienten und Patientinnen der Vorsorge- oder Rehabilitationseinrichtungen\*) 2003**  
**2 Nach Hauptdiagnose (dreistelliger ICD-Schlüssel) und Altersgruppen**

Lfd. Nr.	Pos.-Nr. der ICD-10 / Hauptdiagnose	Ins- gesamt <sup>1)</sup>	Davon im Alter von ... bis unter ... Jahre																				
			unter 1	1 - 5	5 - 10	10 - 15	15 - 20	20 - 25	25 - 30	30 - 35	35 - 40	40 - 45	45 - 50	50 - 55	55 - 60	60 - 65	65 - 70	70 - 75	75 - 80	80 - 85	85 - 90	90 - 95	95 u. älter
			Anzahl																				
1674	S66 Verletzung von Muskeln und Sehnen in Höhe des Handgelenkes und der Hand	36	-	-	-	-	-	1	3	2	3	3	9	6	6	1	-	2	-	-	-	-	-
1675	S67 Zerquetschung des Handgelenkes und der Hand	13	-	-	-	-	-	1	2	-	1	-	2	3	2	-	2	-	-	-	-	-	-
1676	S68 Traumatische Amputation an Handgelenk und Hand	53	-	-	-	1	-	5	4	2	5	9	8	9	3	3	-	1	2	1	-	-	-
1677	S69 Sonstige und nicht näher bezeichnete Verletzungen des Handgelenkes und der Hand	31	-	-	-	-	-	4	1	-	2	8	-	6	2	1	1	1	3	2	-	-	-
1678	S70-S79 Verletzungen der Hüfte und des Oberschenkels	29 787	-	8	19	22	193	190	176	254	416	639	742	1 043	1 278	2 164	2 818	4 030	5 846	5 741	2 706	1 318	180
1679	S70 Oberflächliche Verletzung der Hüfte und des Oberschenkels	76	-	-	1	-	-	-	1	3	1	4	1	3	6	3	4	9	15	13	5	7	-
1680	S71 Offene Wunde der Hüfte und des Oberschenkels	729	-	-	-	1	1	2	1	3	11	7	16	29	49	102	137	156	113	87	11	3	-
1681	S72 Fraktur des Femurs	28 107	-	7	17	17	177	174	152	219	351	562	679	941	1 155	1 984	2 596	3 777	5 591	5 552	2 670	1 303	179
1682	S73 Luxation, Verstauchung und Zerrung des Hüftgelenkes und von Bändern der Hüfte	154	-	1	1	2	4	7	7	5	8	10	4	10	6	11	16	18	19	13	9	3	-
1683	S74 Verletzung von Nerven in Höhe der Hüfte und des Oberschenkels	84	-	-	-	1	2	4	3	3	7	2	3	5	5	8	8	9	11	11	2	-	-
1684	S75 Verletzung von Blutgefäßen in Höhe der Hüfte und des Oberschenkels	14	-	-	-	-	-	1	-	-	-	-	2	3	1	3	1	-	3	-	-	-	-
1685	S76 Verletzung von Muskeln und Sehnen in Höhe der Hüfte und des Oberschenkels	153	-	-	-	1	1	-	2	6	11	16	12	14	16	15	12	17	19	9	2	-	-
1686	S77 Zerquetschung der Hüfte und des Oberschenkels	3	-	-	-	-	-	-	-	-	-	-	2	-	-	-	-	-	-	-	1	-	-
1687	S78 Traumatische Amputation an Hüfte und Oberschenkel	313	-	-	-	-	3	-	7	8	19	28	15	25	27	19	32	28	55	42	3	1	1
1688	S79 Sonstige und nicht näher bezeichnete Verletzungen der Hüfte und des Oberschenkels	154	-	-	-	-	5	2	3	7	8	10	8	13	13	19	12	16	20	14	3	1	-
1689	S80-S89 Verletzungen des Knies und des Unterschenkels	9 276	2	4	9	10	189	337	392	549	719	872	808	863	806	809	743	731	718	485	173	46	6
1690	S80 Oberflächliche Verletzung des Unterschenkels	40	-	-	1	-	1	-	1	1	5	4	2	3	4	2	3	2	3	7	1	-	-
1691	S81 Offene Wunde des Unterschenkels	71	-	-	-	1	2	1	3	4	7	4	7	5	5	9	4	6	4	8	-	1	-
1692	S82 Fraktur des Unterschenkels, einschließlich des oberen Sprunggelenkes	5 875	-	2	5	3	76	118	160	254	374	539	550	663	593	595	519	435	466	337	134	43	6
1693	S83 Luxation, Verstauchung und Zerrung des Kniegelenkes und von Bändern des Kniegelenkes	2 489	2	2	1	5	101	204	203	247	265	239	179	116	142	141	159	222	158	79	23	-	-
1694	S84 Verletzung von Nerven in Höhe des Unterschenkels	29	-	-	1	-	1	-	-	1	2	4	3	3	4	1	1	3	2	1	2	-	-
1695	S85 Verletzung von Blutgefäßen in Höhe des Unterschenkels	6	-	-	-	-	-	-	-	-	1	-	-	-	-	-	-	2	3	-	-	-	-
1696	S86 Verletzung von Muskeln und Sehnen in Höhe des Unterschenkels	212	-	-	-	1	2	8	12	18	37	39	20	18	16	13	9	5	5	4	5	-	-
1697	S87 Zerquetschung des Unterschenkels	23	-	-	-	-	-	2	1	1	2	3	4	2	3	-	2	1	2	-	-	-	-
1698	S88 Traumatische Amputation am Unterschenkel	310	-	-	1	-	4	1	4	7	14	21	23	24	16	27	32	42	53	34	6	1	-
1699	S89 Sonstige und nicht näher bezeichnete Verletzungen des Unterschenkels	221	-	-	-	-	2	3	8	16	12	19	20	29	23	21	14	13	22	15	2	1	-
1700	S90-S99 Verletzungen der Knöchelregion und des Fußes	1 320	-	-	3	4	20	47	46	94	128	175	187	174	148	100	61	39	48	29	12	4	-
1701	S90 Oberflächliche Verletzung der Knöchelregion und des Fußes	13	-	-	-	1	-	-	-	-	1	1	3	2	2	2	-	-	1	-	-	-	-
1702	S91 Offene Wunde der Knöchelregion und des Fußes	19	-	-	-	-	2	1	-	2	-	2	2	2	5	2	-	-	2	-	1	-	-
1703	S92 Fraktur des Fußes (ausgenommen oberes Sprunggelenk)	827	-	-	-	2	13	28	32	68	82	109	123	108	90	53	40	26	27	20	3	2	-
1704	S93 Luxation, Verstauchung und Zerrung der Gelenke und Bänder in Höhe des oberen Sprunggelenkes und des Fußes	204	-	-	1	1	1	10	7	16	23	33	24	25	22	23	9	3	2	1	2	1	-
1705	S94 Verletzung von Nerven in Höhe des Knöchels und des Fußes	5	-	-	-	-	-	-	-	-	-	1	1	-	-	1	1	-	-	1	-	-	-
1706	S95 Verletzung von Blutgefäßen in Höhe des Knöchels und des Fußes	7	-	-	-	-	-	1	-	-	1	-	3	1	1	-	-	-	-	-	-	-	-
1707	S96 Verletzung von Muskeln und Sehnen in Höhe des Knöchels und des Fußes	71	-	-	-	-	-	1	2	5	7	10	15	16	7	2	3	1	1	1	-	-	-
1708	S97 Zerquetschung des oberen Sprunggelenkes und des Fußes	20	-	-	-	-	1	-	-	1	2	1	2	1	7	3	-	2	-	-	-	-	-
1709	S98 Traumatische Amputation am oberen Sprunggelenk und Fuß	41	-	-	2	-	2	3	-	2	2	2	1	4	1	3	5	2	5	3	4	-	-
1710	S99 Sonstige und nicht näher bezeichnete Verletzungen der Knöchelregion und des Fußes	113	-	-	-	-	3	2	4	2	8	18	13	15	13	11	3	5	10	3	2	1	-
1711	T00-T07 Verletzungen mit Beteiligung mehrerer Körperregionen	1 772	-	4	3	6	117	189	132	153	179	202	152	161	115	103	90	64	44	38	12	4	1
1712	T00 Oberflächliche Verletzungen mit Beteiligung mehrerer Körperregionen	20	-	-	-	-	-	2	1	1	1	-	-	2	3	1	-	-	1	5	1	1	1
1713	T01 Offene Wunden mit Beteiligung mehrerer Körperregionen	9	-	-	-	-	-	-	1	1	-	2	-	-	1	-	1	2	-	1	-	-	-
1714	T02 Frakturen mit Beteiligung mehrerer Körperregionen	568	-	-	1	-	32	54	38	47	62	73	53	50	36	43	30	22	11	11	4	1	-
1715	T03 Luxationen, Verstauchungen und Zerrungen mit Beteiligung mehrerer Körperregionen	24	-	-	-	-	-	4	1	1	2	3	2	4	-	-	3	-	2	1	1	-	-
1716	T04 Zerquetschungen mit Beteiligung mehrerer Körperregionen	16	-	-	-	-	1	3	2	-	2	5	2	1	-	-	-	-	-	-	-	-	-
1717	T05 Traumatische Amputationen mit Beteiligung mehrerer Körperregionen	46	-	-	-	-	-	1	-	1	1	1	2	6	3	2	8	8	8	3	1	1	-
1718	T06 Sonstige Verletzungen mit Beteiligung mehrerer Körperregionen, anderenorts nicht klassifiziert	54	-	-	-	-	8	5	2	7	7	7	5	6	3	1	-	1	1	1	-	-	-
1719	T07 Nicht näher bezeichnete multiple Verletzungen	1 035	-	4	2	6	76	120	87	95	104	111	88	92	69	56	48	31	21	16	5	1	-

**Vollstationäre Patienten und Patientinnen der Vorsorge- oder Rehabilitationseinrichtungen\*) 2003**  
**2 Nach Hauptdiagnose (dreistelliger ICD-Schlüssel) und Altersgruppen**

Lfd. Nr.	Pos.-Nr. der ICD-10 / Hauptdiagnose	Ins- gesamt <sup>1)</sup>	Davon im Alter von ... bis unter ... Jahre																				
			unter 1	1 - 5	5 - 10	10 - 15	15 - 20	20 - 25	25 - 30	30 - 35	35 - 40	40 - 45	45 - 50	50 - 55	55 - 60	60 - 65	65 - 70	70 - 75	75 - 80	80 - 85	85 - 90	90 - 95	95 u. älter
			Anzahl																				
1720	T08-T14 Verletzungen nicht näher bezeichneter Teile des Rumpfes, der Extremitäten oder anderer Körperregionen	1 380	-	4	3	1	22	54	40	61	83	96	107	126	121	157	118	111	132	93	37	9	2
1721	T08 Fraktur der Wirbelsäule, Höhe nicht näher bezeichnet	599	-	-	-	-	10	25	14	27	38	49	41	67	50	81	53	38	51	35	13	4	2
1722	T09 Sonstige Verletzungen der Wirbelsäule und des Rumpfes, Höhe nicht näher bezeichnet	111	-	1	2	-	3	6	4	4	7	13	10	9	12	13	11	8	4	3	1	-	-
1723	T10 Fraktur der oberen Extremität, Höhe nicht näher bezeichnet	93	-	-	-	-	1	7	5	4	5	6	9	11	8	9	2	5	11	7	3	-	-
1724	T11 Sonstige Verletzungen der oberen Extremität, Höhe nicht näher bezeichnet	15	-	-	-	-	-	-	1	-	-	-	2	1	4	2	2	-	2	1	-	-	-
1725	T12 Fraktur der unteren Extremität, Höhe nicht näher bezeichnet	217	-	-	-	-	3	7	10	11	12	10	18	16	19	16	23	26	22	18	6	-	-
1726	T13 Sonstige Verletzungen der unteren Extremität, Höhe nicht näher bezeichnet	68	-	-	-	1	1	2	1	4	1	4	3	3	5	10	5	8	7	7	3	1	-
1727	T14 Verletzung an einer nicht näher bezeichneten Körperregion	277	-	3	1	-	4	7	5	11	20	14	24	19	23	26	22	26	35	22	11	4	-
1728	T15-T19 Folgen des Eindringens eines Fremdkörpers durch eine natürliche Körperöffnung	141	-	-	-	-	-	-	1	2	3	2	7	10	9	14	17	28	32	13	3	-	-
1729	T15 Fremdkörper im äußeren Auge	-	-	-	-	-	-	-	-	-	-	-	-	-	-	-	-	-	-	-	-	-	-
1730	T16 Fremdkörper im Ohr	1	-	-	-	-	-	-	-	-	-	-	-	1	-	-	-	-	-	-	-	-	-
1731	T17 Fremdkörper in den Atemwegen	2	-	-	-	-	-	-	-	-	1	-	-	1	-	-	-	-	-	-	-	-	-
1732	T18 Fremdkörper im Verdauungstrakt	136	-	-	-	-	-	-	1	2	1	2	6	8	9	14	17	28	32	13	3	-	-
1733	T19 Fremdkörper im Urogenitaltrakt	2	-	-	-	-	-	-	-	-	1	-	1	-	-	-	-	-	-	-	-	-	-
1734	T20-T31 Verbrennungen oder Verätzungen	256	-	6	3	6	14	17	7	22	14	28	31	28	24	8	16	13	10	8	1	-	-
1735	T20-T25 Verbrennungen oder Verätzungen der äußeren Körperoberfläche, Lokalisation bezeichnet	72	-	5	-	1	4	1	-	4	3	8	6	6	7	5	11	2	5	3	1	-	-
1736	T20 Verbrennung oder Verätzung des Kopfes und des Halses	9	-	-	-	-	-	-	-	-	1	1	1	2	1	-	2	-	-	1	-	-	-
1737	T21 Verbrennung oder Verätzung des Rumpfes	18	-	1	-	1	-	-	-	-	-	1	3	1	2	-	4	1	2	1	1	-	-
1738	T22 Verbrennung oder Verätzung der Schulter und des Armes, ausgenommen Handgelenk und Hand	5	-	2	-	-	1	-	-	-	-	-	-	-	1	-	1	-	-	-	-	-	-
1739	T23 Verbrennung oder Verätzung des Handgelenkes und der Hand	15	-	-	-	-	1	-	-	1	1	5	2	1	1	3	-	-	-	-	-	-	-
1740	T24 Verbrennung oder Verätzung der Hüfte und des Beines, ausgenommen Knöchelregion und Fuß	16	-	2	-	-	2	1	-	1	-	1	-	1	1	1	3	-	2	1	-	-	-
1741	T25 Verbrennung oder Verätzung der Knöchelregion und des Fußes	9	-	-	-	-	-	-	-	2	1	-	-	1	1	1	1	1	1	-	-	-	-
1742	T26-T28 Verbrennungen oder Verätzungen, die auf das Auge und auf innere Organe begrenzt sind	6	-	-	-	-	-	1	-	-	-	2	-	2	-	-	-	1	-	-	-	-	-
1743	T26 Verbrennung oder Verätzung, begrenzt auf das Auge und seine Anhangsgebilde	4	-	-	-	-	-	-	-	-	-	2	-	2	-	-	-	-	-	-	-	-	-
1744	T27 Verbrennung oder Verätzung der Atemwege	-	-	-	-	-	-	-	-	-	-	-	-	-	-	-	-	-	-	-	-	-	-
1745	T28 Verbrennung oder Verätzung sonstiger innerer Organe	2	-	-	-	-	-	1	-	-	-	-	-	-	-	-	-	1	-	-	-	-	-
1746	T29-T31 Verbrennungen oder Verätzungen mehrerer und nicht näher bezeichneter Körperregionen	178	-	1	3	5	10	15	7	18	11	18	25	20	17	3	5	10	5	5	-	-	-
1747	T29 Verbrennungen oder Verätzungen mehrerer Körperregionen	84	-	-	-	1	3	7	1	8	6	7	15	10	10	1	4	4	4	3	-	-	-
1748	T30 Verbrennung oder Verätzung, Körperregion nicht näher bezeichnet	66	-	1	3	4	3	4	5	8	3	4	8	7	6	2	1	4	1	2	-	-	-
1749	T31 Verbrennungen, klassifiziert nach dem Ausmaß der betroffenen Körperoberfläche	28	-	-	-	-	4	4	1	2	2	7	2	3	1	-	-	2	-	-	-	-	-
1750	T33-T35 Erfrierungen	17	-	-	-	-	-	1	-	2	-	1	2	2	2	1	2	-	2	1	1	-	-
1751	T33 Oberflächliche Erfrierung	3	-	-	-	-	-	1	-	-	-	-	-	-	-	-	1	-	1	-	-	-	-
1752	T34 Erfrierung mit Gewebsnekrose	8	-	-	-	-	-	-	-	-	-	1	2	1	2	1	-	-	-	-	1	-	-
1753	T35 Erfrierung mit Beteiligung mehrerer Körperregionen und nicht näher bezeichnete Erfrierung	6	-	-	-	-	-	-	-	2	-	-	-	1	-	-	1	-	1	1	-	-	-
1754	T36-T50 Vergiftungen durch Arzneimittel, Drogen und biologisch aktive Substanzen	116	-	1	-	5	1	5	7	13	12	8	12	6	5	11	6	12	6	5	1	-	-
1755	T36 Vergiftung durch systemisch wirkende Antibiotika	2	-	-	-	-	-	-	-	-	-	-	-	1	-	-	-	-	-	1	-	-	-
1756	T37 Vergiftung durch sonstige systemisch wirkende Antiinfektiva und Antiparasitika	1	-	-	-	-	-	-	-	-	-	-	-	-	-	-	-	-	1	-	-	-	-
1757	T38 Vergiftung durch Hormone und deren synthetische Ersatzstoffe und Antagonisten, anderenorts nicht klassifiziert	17	-	-	-	-	-	-	-	-	-	-	2	1	2	5	1	3	2	1	-	-	-
1758	T39 Vergiftung durch nichtopioidhaltige Analgetika, Antipyretika und Antirheumatika	2	-	-	-	-	-	-	-	-	-	-	2	-	-	-	-	-	-	-	-	-	-
1759	T40 Vergiftung durch Betäubungsmittel und Psychodysleptika (Halluzinogene)	1	-	-	-	-	-	-	-	-	1	-	-	-	-	-	-	-	-	-	-	-	-
1760	T41 Vergiftung durch Anästhetika und therapeutische Gase	1	-	-	-	-	-	-	-	-	-	-	-	-	-	1	-	-	-	-	-	-	-
1761	T42 Vergiftung durch Antiepileptika, Sedativa, Hypnotika und Antiparkinsonmittel	9	-	-	-	-	1	1	1	-	-	-	1	-	-	1	-	1	1	1	1	-	-
1762	T43 Vergiftung durch psychotrope Substanzen, anderenorts nicht klassifiziert	10	-	1	-	1	-	-	-	-	-	1	2	1	-	1	2	1	-	-	-	-	-



**Vollstationäre Patienten und Patientinnen der Vorsorge- oder Rehabilitationseinrichtungen\*) 2003**  
**2 Nach Hauptdiagnose (dreistelliger ICD-Schlüssel) und Altersgruppen**

Lfd. Nr.	Pos.-Nr. der ICD-10 / Hauptdiagnose	Ins- gesamt <sup>1)</sup>	Davon im Alter von ... bis unter ... Jahre																				
			unter 1	1 - 5	5 - 10	10 - 15	15 - 20	20 - 25	25 - 30	30 - 35	35 - 40	40 - 45	45 - 50	50 - 55	55 - 60	60 - 65	65 - 70	70 - 75	75 - 80	80 - 85	85 - 90	90 - 95	95 u. älter
			Anzahl																				
1763	T44 Vergiftung durch primär auf das autonome Nervensystem wirkende Arzneimittel	2	-	-	-	-	-	-	-	1	-	-	-	1	-	-	-	-	-	-	-	-	-
1764	T45 Vergiftung durch primär systemisch und auf das Blut wirkende Mittel, anderenorts nicht klassifiziert	3	-	-	-	1	-	-	-	-	-	1	-	-	-	-	-	-	1	-	-	-	-
1765	T46 Vergiftung durch primär auf das Herz-Kreislaufsystem wirkende Mittel	1	-	-	-	-	-	-	1	-	-	-	-	-	-	-	-	-	-	-	-	-	-
1766	T47 Vergiftung durch primär auf den Magen-Darmtrakt wirkende Mittel	2	-	-	-	-	-	1	-	-	-	-	-	-	-	1	-	-	-	-	-	-	-
1767	T48 Vergiftung durch primär auf die glatte Muskulatur, die Skelettmuskulatur und das Atmungssystem wirkende Mittel	14	-	-	-	3	-	-	1	-	1	1	1	-	1	1	1	4	-	-	-	-	-
1768	T49 Vergiftung durch primär auf Haut und Schleimhäute wirkende und in der Augen-, der Hals-Nasen-Ohren- und der Zahnheilkunde angewendete Mittel zur topischen Anwendung	-	-	-	-	-	-	-	-	-	-	-	-	-	-	-	-	-	-	-	-	-	-
1769	T50 Vergiftung durch Diuretika und sonstige und nicht näher bezeichnete Arzneimittel, Drogen und biologisch aktive Substanzen	51	-	-	-	-	-	3	4	12	10	5	4	2	2	1	2	3	2	1	-	-	-
1770	T51-T65 Toxische Wirkungen von vorwiegend nicht medizinisch verwendeten Substanzen	53	-	1	2	2	4	-	1	1	4	3	8	4	6	1	3	7	4	1	1	-	-
1771	T51 Toxische Wirkung von Alkohol	4	-	-	-	-	-	-	-	-	1	-	1	1	1	-	-	-	-	-	-	-	-
1772	T52 Toxische Wirkung von organischen Lösungsmitteln	1	-	-	-	-	-	-	-	-	-	-	-	-	-	-	-	-	1	-	-	-	-
1773	T53 Toxische Wirkung von halogenierten aliphatischen und aromatischen Kohlenwasserstoffen	2	-	-	-	-	-	-	-	-	-	-	-	-	-	-	-	1	1	-	-	-	-
1774	T54 Toxische Wirkung von ätzenden Substanzen	3	-	-	-	-	-	-	1	-	-	-	-	1	-	-	1	-	-	-	-	-	-
1775	T55 Toxische Wirkung von Seifen und Detergenzien	-	-	-	-	-	-	-	-	-	-	-	-	-	-	-	-	-	-	-	-	-	-
1776	T56 Toxische Wirkung von Metallen	-	-	-	-	-	-	-	-	-	-	-	-	-	-	-	-	-	-	-	-	-	-
1777	T57 Toxische Wirkung von sonstigen anorganischen Substanzen	1	-	-	-	-	-	-	-	-	-	-	-	-	1	-	-	-	-	-	-	-	-
1778	T58 Toxische Wirkung von Kohlenmonoxid	3	-	-	-	1	1	-	-	-	-	-	1	-	-	-	-	-	-	-	-	-	-
1779	T59 Toxische Wirkung sonstiger Gase, Dämpfe oder sonstigen Rauches	6	-	-	-	-	-	-	-	-	2	1	2	-	1	-	-	-	-	-	-	-	-
1780	T60 Toxische Wirkung von Schädlingsbekämpfungsmitteln (Pestiziden)	1	-	-	-	-	1	-	-	-	-	-	-	-	-	-	-	-	-	-	-	-	-
1781	T61 Toxische Wirkung schädlicher Substanzen, die mit eßbaren Meerestieren aufgenommen wurden	1	-	-	-	-	-	-	-	-	-	-	-	-	-	-	-	1	-	-	-	-	-
1782	T62 Toxische Wirkung sonstiger schädlicher Substanzen, die mit der Nahrung aufgenommen wurden	3	-	-	-	-	-	-	-	1	-	-	-	-	-	-	-	-	1	-	1	-	-
1783	T63 Toxische Wirkung durch Kontakt mit giftigen Tieren	15	-	1	2	1	2	-	-	-	1	2	1	1	1	1	1	1	-	1	-	-	-
1784	T64 Toxische Wirkung von Aflatoxin und sonstigem Mykotoxin in kontaminierten Lebensmitteln	4	-	-	-	-	-	-	-	-	-	-	2	-	-	-	-	1	1	-	-	-	-
1785	T65 Toxische Wirkung sonstiger und nicht näher bezeichneter Substanzen	9	-	-	-	-	-	-	-	-	-	-	1	1	2	-	1	4	-	-	-	-	-
1786	T66-T78 Sonstige und nicht näher bezeichnete Schäden durch äußere Ursachen	1 687	5	109	237	148	17	37	92	257	380	182	55	42	28	33	27	17	12	8	1	-	-
1787	T66 Nicht näher bezeichnete Schäden durch Strahlung	12	-	-	-	-	-	-	-	-	-	-	2	2	-	4	2	1	1	-	-	-	-
1788	T67 Schäden durch Hitze und Sonnenlicht	6	-	-	-	-	1	-	-	1	1	1	-	-	-	1	1	-	-	-	-	-	-
1789	T68 Hypothermie	-	-	-	-	-	-	-	-	-	-	-	-	-	-	-	-	-	-	-	-	-	-
1790	T69 Sonstige Schäden durch niedrige Temperatur	1	-	-	-	-	-	-	-	-	-	-	-	-	-	-	-	-	1	-	-	-	-
1791	T70 Schäden durch Luft- und Wasserdruck	15	-	-	-	-	-	1	-	-	2	3	1	2	1	1	2	1	1	-	-	-	-
1792	T71 Erstickung	1	-	-	-	-	-	-	-	-	-	-	1	-	-	-	-	-	-	-	-	-	-
1793	T73 Schäden durch sonstigen Mangel	657	-	1	5	3	1	20	67	175	225	112	19	10	4	5	3	2	2	3	-	-	-
1794	T74 Mißbrauch von Personen	24	-	1	11	5	1	-	-	1	2	1	1	-	-	-	-	-	-	1	-	-	-
1795	T75 Schäden durch sonstige äußere Ursachen	23	-	6	-	2	-	1	2	3	2	-	1	1	1	2	1	1	-	-	-	-	-
1796	T78 Unerwünschte Nebenwirkungen, anderenorts nicht klassifiziert	948	5	101	221	138	14	15	23	77	148	65	30	27	22	20	18	12	7	4	1	-	-
1797	T79 Bestimmte Frühkomplikationen eines Traumas, anderenorts nicht klassifiziert	113	-	-	-	-	1	4	2	9	6	3	8	6	6	12	12	10	16	16	2	-	-
1798	T80-T88 Komplikationen bei chirurgischen Eingriffen und medizinischer Behandlung, anderenorts nicht klassifiziert	11 064	2	2	2	3	9	18	41	63	136	224	298	483	775	1 444	1 953	2 163	1 964	1 145	275	50	3
1799	T80 Komplikationen nach Infusion, Transfusion oder Injektion zu therapeutischen Zwecken	26	-	1	-	-	-	-	-	1	1	4	-	1	2	5	2	5	2	1	1	-	-
1800	T81 Komplikationen bei Eingriffen, anderenorts nicht klassifiziert	361	-	-	-	1	2	-	6	11	15	16	16	30	22	52	50	58	42	30	6	4	-
1801	T82 Komplikationen durch Prothesen, Implantate oder Transplantate im Herzen und in den Gefäßen	162	-	-	1	-	-	1	2	2	5	8	6	14	18	27	22	13	23	14	3	2	-
1802	T83 Komplikationen durch Prothesen, Implantate oder Transplantate im Urogenitaltrakt	25	-	-	-	-	-	-	-	-	-	1	2	-	5	4	4	4	2	3	-	-	-
1803	T84 Komplikationen durch orthopädische Endoprothesen, Implantate oder Transplantate	9 912	1	1	1	1	2	13	23	35	92	161	223	383	663	1 278	1 818	2 008	1 831	1 065	258	43	3

**Vollstationäre Patienten und Patientinnen der Vorsorge- oder Rehabilitationseinrichtungen\*) 2003**  
**2 Nach Hauptdiagnose (dreistelliger ICD-Schlüssel) und Altersgruppen**

Lfd. Nr.	Pos.-Nr. der ICD-10 / Hauptdiagnose	Ins- gesamt <sup>1)</sup>	Davon im Alter von ... bis unter ... Jahre																				
			unter 1	1 - 5	5 - 10	10 - 15	15 - 20	20 - 25	25 - 30	30 - 35	35 - 40	40 - 45	45 - 50	50 - 55	55 - 60	60 - 65	65 - 70	70 - 75	75 - 80	80 - 85	85 - 90	90 - 95	95 u. älter
			Anzahl																				
1804	T85 Komplikationen durch sonstige interne Prothesen, Implantate oder Transplantate	109	-	-	-	-	-	-	1	2	5	3	5	2	8	15	12	19	23	9	4	1	-
1805	T86 Versagen und Abstoßung von transplantierten Organen und Geweben	46	-	-	-	1	2	1	2	3	3	6	4	8	4	8	4	-	-	-	-	-	-
1806	T87 Komplikationen, die für Replantation und Amputation bezeichnend sind	98	-	-	-	-	1	-	1	2	2	4	8	11	8	16	10	20	10	4	1	-	-
1807	T88 Sonstige Komplikationen bei chirurgischen Eingriffen und medizinischer Behandlung, anderenorts nicht klassifiziert	325	1	-	-	-	2	3	6	7	13	21	34	34	45	39	31	36	31	19	2	-	-
1808	T89 Sonstige Komplikationen eines Traumas, anderenorts nicht klassifiziert	8	-	-	-	-	-	-	-	-	-	-	1	-	1	2	-	1	3	-	-	-	-
1809	T90-T98 Folgen von Verletzungen, Vergiftungen und sonstigen Auswirkungen äußerer Ursachen	1 660	-	-	2	2	21	35	42	52	81	102	98	130	90	95	104	76	360	284	70	10	-
1810	T90 Folgen von Verletzungen des Kopfes	98	-	-	1	1	11	11	6	5	5	7	3	12	4	3	2	1	14	8	3	-	-
1811	T91 Folgen von Verletzungen des Halses und des Rumpfes	149	-	-	-	-	-	4	4	9	13	14	8	18	13	11	12	6	19	15	1	-	-
1812	T92 Folgen von Verletzungen der oberen Extremität	275	-	-	-	-	2	6	10	6	16	29	20	22	25	23	21	10	46	28	9	-	-
1813	T93 Folgen von Verletzungen der unteren Extremität	676	-	-	-	-	7	11	16	27	41	44	54	65	39	46	49	44	110	96	23	3	-
1814	T94 Folgen von Verletzungen mehrerer oder nicht näher bezeichneter Körperregionen	154	-	-	-	-	1	1	4	4	3	5	4	7	4	8	7	7	52	34	11	2	-
1815	T95 Folgen von Verbrennungen, Verätzungen oder Erfrierungen	7	-	-	-	-	-	1	-	-	2	-	-	1	1	-	-	-	-	2	-	-	-
1816	T96 Folgen einer Vergiftung durch Arzneimittel, Drogen und biologisch aktive Substanzen	7	-	-	-	-	-	1	1	1	1	1	2	-	-	-	-	-	-	-	-	-	-
1817	T97 Folgen toxischer Wirkungen von vorwiegend nicht medizinisch verwendeten Substanzen	1	-	-	-	-	-	-	-	-	-	-	-	-	-	-	-	-	1	-	-	-	-
1818	T98 Folgen sonstiger und nicht näher bezeichneter Wirkungen äußerer Ursachen	293	-	-	1	1	-	-	1	-	-	2	7	5	4	4	13	8	118	101	23	5	-
1819	<b>Z00-Z99<sup>2)</sup> Faktoren, die den Gesundheitszustand beeinflussen und zur Inanspruchnahme des Gesundheitswesens führen</b>	<b>18 543</b>	<b>10</b>	<b>85</b>	<b>92</b>	<b>121</b>	<b>46</b>	<b>43</b>	<b>67</b>	<b>106</b>	<b>211</b>	<b>375</b>	<b>647</b>	<b>972</b>	<b>1 407</b>	<b>2 816</b>	<b>3 670</b>	<b>3 345</b>	<b>2 803</b>	<b>1 383</b>	<b>273</b>	<b>52</b>	<b>4</b>
1820	Z00-Z13 Personen, die das Gesundheitswesen zur Untersuchung und Abklärung in Anspruch nehmen	87	-	1	1	-	-	-	-	-	2	-	-	2	-	1	5	4	36	28	6	1	-
1821	Z00 Allgemeinuntersuchung und Abklärung bei Personen ohne Beschwerden oder angegebene Diagnose	2	-	-	1	-	-	-	-	-	1	-	-	-	-	-	-	-	-	-	-	-	-
1822	Z01 Beschwerden oder angegebene Diagnose	1	-	1	-	-	-	-	-	-	-	-	-	-	-	-	-	-	-	-	-	-	-
1823	Z02 Untersuchung und Konsultation aus administrativen Gründen	-	-	-	-	-	-	-	-	-	-	-	-	-	-	-	-	-	-	-	-	-	-
1824	Z03 Ärztliche Beobachtung und Beurteilung von Verdachtsfällen	5	-	-	-	-	-	-	-	-	1	-	-	1	-	-	1	-	2	-	-	-	-
1825	Z04 Untersuchung und Beobachtung aus sonstigen Gründen	-	-	-	-	-	-	-	-	-	-	-	-	-	-	-	-	-	-	-	-	-	-
1826	Z08 Nachuntersuchung nach Behandlung wegen bösartiger Neubildung	1	-	-	-	-	-	-	-	-	-	-	-	-	-	-	1	-	-	-	-	-	-
1827	Z09 bösartigen Neubildungen	77	-	-	-	-	-	-	-	-	-	-	-	-	-	-	1	3	4	33	28	6	1
1828	Z10 Allgemeine Reihenuntersuchung bestimmter Bevölkerungsgruppen	-	-	-	-	-	-	-	-	-	-	-	-	-	-	-	-	-	-	-	-	-	-
1829	Z11 Spezielles Screening auf infektiöse und parasitäre Krankheiten	1	-	-	-	-	-	-	-	-	-	-	-	-	-	-	-	-	1	-	-	-	-
1830	Z12 Spezielles Screening auf Neubildungen	-	-	-	-	-	-	-	-	-	-	-	-	-	-	-	-	-	-	-	-	-	-
1831	Z13 Spezielles Screening auf sonstige Krankheiten oder Störungen	-	-	-	-	-	-	-	-	-	-	-	-	-	-	-	-	-	-	-	-	-	-
1832	Z20-Z29 Personen mit potentiellen Gesundheitsrisiken hinsichtlich übertragbarer Krankheiten	35	-	-	-	-	-	-	3	2	1	-	9	1	3	1	3	7	2	2	1	-	-
1833	Z20 Kontakt mit und Exposition gegenüber übertragbaren Krankheiten	1	-	-	-	-	-	-	-	-	-	-	-	-	-	-	-	1	-	-	-	-	-
1834	Z21 Asymptomatische HIV-Infektion (Humane Immundefizienz-Virusinfektion)	13	-	-	-	-	-	-	2	1	-	-	7	-	1	-	-	1	-	-	1	-	-
1835	Z22 Keimträger von Infektionskrankheiten	2	-	-	-	-	-	-	-	-	-	-	-	-	-	-	-	2	-	-	-	-	-
1836	Z23 Notwendigkeit der Impfung (Immunisierung) gegen einzelne bakterielle Krankheiten	-	-	-	-	-	-	-	-	-	-	-	-	-	-	-	-	-	-	-	-	-	-
1837	Z24 Notwendigkeit der Impfung (Immunisierung) gegen bestimmte einzelne Viruskrankheiten	1	-	-	-	-	-	-	-	-	-	-	1	-	-	-	-	-	-	-	-	-	-
1838	Z25 Notwendigkeit der Impfung (Immunisierung) gegen andere einzelne Viruskrankheiten	11	-	-	-	-	-	-	-	-	-	-	-	-	1	1	1	2	3	2	1	-	-
1839	Z26 Notwendigkeit der Impfung (Immunisierung) gegen andere einzelne Infektionskrankheiten	2	-	-	-	-	-	-	-	-	-	-	-	-	1	-	-	-	-	1	-	-	-
1840	Z27 Notwendigkeit der Impfung (Immunisierung) gegen Kombinationen von Infektionskrankheiten	1	-	-	-	-	-	-	-	1	-	-	-	-	-	-	-	-	-	-	-	-	-
1841	Z28 Nicht durchgeführte Impfung [Immunisierung]	-	-	-	-	-	-	-	-	-	-	-	-	-	-	-	-	-	-	-	-	-	-
1842	Z29 Notwendigkeit von anderen prophylaktischen Maßnahmen	4	-	-	-	-	-	-	1	-	1	-	1	-	-	-	1	-	-	-	-	-	-

**Vollstationäre Patienten und Patientinnen der Vorsorge- oder Rehabilitationseinrichtungen\*) 2003**  
**2 Nach Hauptdiagnose (dreistelliger ICD-Schlüssel) und Altersgruppen**

Lfd. Nr.	Pos.-Nr. der ICD-10 / Hauptdiagnose	Ins- gesamt <sup>1)</sup>	Davon im Alter von ... bis unter ... Jahre																					
			unter 1	1 - 5	5 - 10	10 - 15	15 - 20	20 - 25	25 - 30	30 - 35	35 - 40	40 - 45	45 - 50	50 - 55	55 - 60	60 - 65	65 - 70	70 - 75	75 - 80	80 - 85	85 - 90	90 - 95	95 u. älter	
		Anzahl																						
1843	Z30-Z39 Personen, die das Gesundheitswesen im Zusammenhang mit Problemen der Reproduktion in Anspruch nehmen	21	-	1	-	1	-	-	3	5	6	2	-	2	-	-	-	1	-	-	-	-	-	
1844	Z30 Kontrazeptive Maßnahmen	2	-	-	-	1	-	-	-	-	-	-	-	1	-	-	-	-	-	-	-	-	-	
1845	Z31 Fertilisationsfördernde Maßnahmen	-	-	-	-	-	-	-	-	-	-	-	-	-	-	-	-	-	-	-	-	-	-	
1846	Z32 Untersuchung und Test zur Feststellung einer Schwangerschaft	7	-	-	-	-	-	-	1	3	3	-	-	-	-	-	-	-	-	-	-	-	-	
1847	Z34 Überwachung einer normalen Schwangerschaft	8	-	-	-	-	-	-	1	2	3	-	-	1	-	-	-	1	-	-	-	-	-	
1848	Z35 Überwachung einer Risikoschwangerschaft	3	-	-	-	-	-	-	1	-	-	2	-	-	-	-	-	-	-	-	-	-	-	
1849	Z36 Pränatales Screening	-	-	-	-	-	-	-	-	-	-	-	-	-	-	-	-	-	-	-	-	-	-	
1850	Z37 Resultat der Entbindung	1	-	1	-	-	-	-	-	-	-	-	-	-	-	-	-	-	-	-	-	-	-	
1851	Z39 Postpartale Betreuung und Untersuchung der Mutter	-	-	-	-	-	-	-	-	-	-	-	-	-	-	-	-	-	-	-	-	-	-	
1852	Z40-Z54 Personen, die das Gesundheitswesen zum Zwecke spezifischer Maßnahmen und zur medizinischen Betreuung in Anspruch nehmen	1 567	5	16	15	9	3	8	20	19	41	102	106	122	152	237	215	209	167	92	19	3	2	
1853	Z40 Prophylaktische Operation	28	-	-	-	1	-	1	1	-	2	3	1	2	3	6	5	2	1	-	-	-	-	
1854	Z41 Maßnahmen aus anderen Gründen als der Wiederherstellung des Gesundheitszustandes	3	-	-	-	-	-	-	-	-	-	-	1	-	-	-	1	-	1	-	-	-	-	
1855	Z42 Nachbehandlung unter Anwendung plastischer Chirurgie	10	-	-	-	-	-	-	1	1	2	-	-	1	2	-	2	1	-	-	-	-	-	
1856	Z43 Versorgung künstlicher Körperöffnungen	18	-	-	-	1	-	-	-	-	-	1	-	-	-	4	3	5	3	1	-	-	-	
1857	Z44 Versorgen mit und Anpassen einer Ektoprothese	83	-	1	-	-	1	-	2	-	1	3	6	8	3	13	16	11	12	5	1	-	-	
1858	Z45 Anpassung und Handhabung eines implantierten medizinischen Gerätes	15	-	1	1	-	-	-	-	-	-	1	-	-	-	3	1	2	2	1	3	-	-	
1859	Z46 Versorgen mit und Anpassen von anderen medizinischen Geräten oder Hilfsmitteln	5	-	-	-	-	-	-	-	-	-	-	-	-	1	-	2	-	-	2	-	-	-	
1860	Z47 Andere orthopädische Nachbehandlung	28	-	-	1	1	-	-	2	-	1	4	1	-	1	2	3	2	4	5	-	1	-	
1861	Z48 Andere Nachbehandlung nach chirurgischem Eingriff	622	-	-	-	-	-	1	2	2	4	22	30	39	64	107	111	114	86	34	5	1	-	
1862	Z49 Dialysebehandlung	10	-	-	-	-	-	-	-	1	2	1	2	1	2	1	-	-	-	-	-	-	-	
1863	Z50 Rehabilitationsmaßnahmen	293	5	9	9	4	-	1	1	5	9	17	19	22	33	47	29	33	30	17	-	-	-	
1864	Z51 Sonstige medizinische Behandlung	342	-	5	4	2	1	4	10	10	19	45	42	39	34	44	30	27	14	9	-	-	1	
1865	Z52 Spender von Organen oder Geweben	28	-	-	-	-	-	-	1	-	-	3	4	6	5	7	2	-	-	-	-	-	-	
1866	Z53 Personen, die Einrichtungen des Gesundheitswesens wegen spezifischer Maßnahmen aufgesucht haben, die aber nicht durchgeführt wurden	1	-	-	-	-	1	-	-	-	-	-	-	-	-	-	-	-	-	-	-	-	-	
1867	Z54 Rekonvaleszenz	81	-	-	-	-	-	1	-	-	1	2	-	4	4	3	10	12	14	18	10	1	1	
1868	Z55-Z65 Personen mit potentiellen Gesundheitsrisiken aufgrund sozioökonomischer oder psychosozialer Umstände	11	-	1	3	6	-	-	-	-	-	-	-	-	-	1	-	-	-	-	-	-	-	
1869	Z64 Probleme mit Bezug auf bestimmte psychosoziale Umstände	-	-	-	-	-	-	-	-	-	-	-	-	-	-	-	-	-	-	-	-	-	-	
1870	Z65 Probleme mit Bezug auf andere psychosoziale Umstände	11	-	1	3	6	-	-	-	-	-	-	-	-	-	1	-	-	-	-	-	-	-	
1871	Z70-Z76 Personen, die das Gesundheitswesen aus sonstigen Gründen in Anspruch nehmen	505	5	47	47	84	35	5	5	22	24	28	29	33	40	44	28	11	10	3	4	1	-	
1872	Z71 Personen, die das Gesundheitswesen zum Zwecke der Beratung oder ärztl. Konsultation in Anspruch nehmen, anderenorts nicht klassifiziert	1	-	-	-	-	-	-	-	1	-	-	-	-	-	-	-	-	-	-	-	-	-	
1873	Z72 Probleme mit Bezug auf die Lebensführung	39	-	-	-	-	-	-	1	9	10	6	6	5	-	-	-	1	-	1	-	-	-	
1874	Z76 Personen, die das Gesundheitswesen aus sonstigen Gründen in Anspruch nehmen	465	5	47	47	84	35	5	4	12	14	22	23	28	40	44	28	10	10	2	4	1	-	
1875	Z80-Z99 Personen mit potentiellen Gesundheitsrisiken aufgrund der Familien- oder Eigenanamnese und bestimmte Zustände, die den Gesundheitszustand beeinflussen	16 317	-	19	26	21	8	30	36	58	137	243	503	812	1 212	2 532	3 419	3 113	2 588	1 258	243	47	2	
1876	Z80 Bösartige Neubildung in der Familienanamnese	2	-	-	-	1	-	-	-	-	-	-	-	-	-	-	1	-	-	-	-	-	-	
1877	Z83 Andere spezifische Krankheiten in der Familienanamnese	1	-	-	-	-	-	-	-	-	-	-	1	-	-	-	-	-	-	-	-	-	-	
1878	Z84 Andere Krankheiten oder Zustände in der Familienanamnese	8	-	-	-	-	-	-	-	-	-	-	-	1	-	1	-	1	2	2	1	-	-	
1879	Z85 Bösartige Neubildung in der Eigenanamnese	74	-	-	-	-	-	-	2	2	1	5	6	13	13	23	5	4	-	-	-	-	-	
1880	Z86 Bestimmte andere Krankheiten in der Eigenanamnese	18	-	-	-	-	-	-	-	-	-	1	2	2	3	-	5	5	-	-	-	-	-	
1881	Z87 Andere Krankheiten oder Zustände in der Eigenanamnese	21	-	2	-	-	-	-	-	1	2	2	2	1	8	2	-	1	-	-	-	-	-	
1882	Z88 Allergie gegenüber Arzneimitteln, Drogen oder biologisch aktiven Substanzen in der Eigenanamnese	2	-	-	1	-	-	-	-	-	-	1	-	-	-	-	-	-	-	-	-	-	-	
1883	Z89 Extremitätenverlust	308	-	-	-	1	-	3	2	2	2	3	17	4	18	42	52	37	67	41	12	5	-	
1884	Z90 Verlust von Organen, anderenorts nicht klassifiziert	74	-	-	1	1	-	-	-	1	-	4	6	2	5	10	15	9	5	10	3	1	-	
1885	Z92 Medizinische Behandlung in der Eigenanamnese	16	-	-	-	-	-	-	1	-	-	-	2	2	1	2	-	3	1	3	1	-	-	
1886	Z93 Vorhandensein einer künstlichen Körperöffnung	20	-	-	-	-	-	1	-	-	-	1	1	2	3	1	4	3	3	1	-	-	-	
1887	Z94 Zustand nach Organ- oder Gewebetransplantation	496	-	7	-	8	4	14	15	17	35	40	59	65	74	85	57	11	4	1	-	-	-	

**Vollstationäre Patienten und Patientinnen der Vorsorge- oder Rehabilitationseinrichtungen\*) 2003**  
**2 Nach Hauptdiagnose (dreistelliger ICD-Schlüssel) und Altersgruppen**

Lfd. Nr.	Pos.-Nr. der ICD-10 / Hauptdiagnose	Ins- gesamt <sup>1)</sup>	Davon im Alter von ... bis unter ... Jahre																					
			unter 1	1 - 5	5 - 10	10 - 15	15 - 20	20 - 25	25 - 30	30 - 35	35 - 40	40 - 45	45 - 50	50 - 55	55 - 60	60 - 65	65 - 70	70 - 75	75 - 80	80 - 85	85 - 90	90 - 95	95 u. älter	
		Anzahl																						
1888	Z95 Vorhandensein von kardialen oder vaskulären Implantaten oder Transplantaten	5 401	-	1	-	-	1	5	4	6	29	56	181	280	419	906	1 269	1 056	856	284	42	3	2	
1889	Z96 Vorhandensein von anderen funktionellen Implantaten	9 680	-	1	1	-	2	5	7	25	58	121	211	420	657	1 441	1 992	1 966	1 632	912	184	37	-	
1890	Z97 Vorhandensein anderer medizinischer Geräte oder Hilfsmittel	5	-	-	-	-	-	-	-	-	-	-	-	-	-	2	2	-	1	-	-	-	-	
1891	Z98 Sonstige Zustände nach chirurgischem Eingriff	176	-	8	22	10	1	-	5	4	10	9	15	20	9	15	18	15	10	4	-	1	-	
1892	Z99 Abhängigkeit von unterstützenden Apparaten, medizinischen Geräten oder Hilfsmitteln, anderenorts nicht klassifiziert	15	-	-	1	-	-	2	-	-	-	-	-	-	2	2	4	2	2	-	-	-	-	
1893	Unbekannt	24 082	118	1 868	2 275	1 107	75	137	413	1 292	1 922	1 338	1 102	1 219	1 324	1 734	2 283	2 277	1 993	1 157	309	93	22	

\*) Einrichtungen mit mehr als 100 Betten <sup>1)</sup> Einschließlich der Fälle mit unbekanntem Alter. <sup>2)</sup> Ohne Z38: gesunde Neugeborene

© Statistisches Bundesamt 2005.

# Vollstationäre Patienten und Patientinnen der Vorsorge- oder Rehabilitationseinrichtungen\*) 2003

## 3 Nach Fachabteilung mit der längsten Verweildauer und Altersgruppen

### 3.1 Insgesamt

Lfd. Nr.	Fachabteilungsbezeichnung	Ins- gesamt <sup>1)</sup>	Davon im Alter von ... bis unter ... Jahre																				
			unter 1	1 - 5	5 - 10	10 - 15	15 - 20	20 - 25	25 - 30	30 - 35	35 - 40	40 - 45	45 - 50	50 - 55	55 - 60	60 - 65	65 - 70	70 - 75	75 - 80	80 - 85	85 - 90	90 - 95	95 u. älter
			Anzahl																				
1	<b>Fachabteilungen insgesamt.....</b>	<b>1 482 847</b>	<b>980</b>	<b>29 209</b>	<b>34 896</b>	<b>25 394</b>	<b>11 722</b>	<b>14 211</b>	<b>24 177</b>	<b>51 926</b>	<b>88 865</b>	<b>113 206</b>	<b>133 319</b>	<b>169 112</b>	<b>164 828</b>	<b>156 217</b>	<b>147 463</b>	<b>129 898</b>	<b>106 993</b>	<b>59 761</b>	<b>14 465</b>	<b>4 255</b>	<b>669</b>
2	<b>- Allgemeine Fachabteilungen zusammen..</b>	<b>1 366 963</b>	<b>968</b>	<b>28 999</b>	<b>34 435</b>	<b>24 876</b>	<b>10 071</b>	<b>10 768</b>	<b>19 453</b>	<b>43 414</b>	<b>73 566</b>	<b>94 257</b>	<b>113 712</b>	<b>149 584</b>	<b>151 509</b>	<b>151 165</b>	<b>145 541</b>	<b>128 804</b>	<b>106 172</b>	<b>59 276</b>	<b>14 288</b>	<b>4 192</b>	<b>650</b>
3	Allgemeinmedizin.....	17 242	91	2 543	2 828	1 231	53	156	805	2 247	2 724	1 460	569	423	380	488	440	326	270	163	37	5	3
4	Frauenheilkunde und Geburtshilfe.....	9 067	1	-	-	-	6	47	67	215	480	903	1 250	1 271	1 151	1 311	1 011	566	479	254	46	9	-
5	Haut- und Geschlechtskrankheiten.....	11 535	61	988	1 035	342	339	405	497	785	1 166	1 150	1 045	1 050	888	719	490	294	177	78	16	4	2
6	Innere Medizin.....	447 917	95	1 746	1 788	1 330	1 104	2 615	4 204	8 686	17 663	28 491	40 041	55 823	57 996	60 116	55 910	45 696	36 588	20 268	5 468	1 858	278
7	Angiologie.....	1 308	-	-	-	-	2	3	1	8	11	21	69	99	128	191	232	185	197	126	33	2	-
8	Endokrinologie.....	4 213	-	1	-	-	26	40	55	65	143	234	343	540	596	805	691	352	214	89	13	2	-
9	Gastroenterologie.....	19 520	1	4	3	2	135	327	455	804	1 374	1 948	2 294	2 870	2 649	2 135	1 623	1 196	1 038	542	104	13	3
10	Hämatologie und internistische Onkologie.....	56 409	5	128	152	191	120	236	345	807	1 856	3 206	4 612	6 564	7 080	9 646	8 963	6 122	4 031	1 922	338	73	3
11	Kardiologie.....	118 562	3	21	20	87	97	274	460	982	2 695	5 597	9 152	13 789	15 664	18 267	18 219	15 524	11 550	5 052	806	166	15
12	Klinische Geriatrie.....	14 376	6	-	-	-	4	5	6	11	38	77	118	193	228	558	1 046	1 848	2 998	3 850	2 213	1 036	141
13	Nephrologie.....	4 107	-	-	-	-	5	22	36	88	137	210	288	388	508	778	804	514	241	77	10	-	1
14	Pneumologie.....	25 695	8	404	333	121	140	263	384	661	1 269	1 673	2 286	3 031	3 212	3 341	2 895	2 357	2 141	948	179	42	7
15	Rheumatologie.....	36 200	-	2	-	1	48	274	555	1 273	2 539	3 658	4 812	6 464	6 067	3 867	2 479	1 861	1 391	735	134	37	3
16	Sonstige und allgemeine Innere Medizin.....	167 527	72	1 186	1 280	928	527	1 171	1 907	3 987	7 601	11 867	16 067	21 885	21 864	20 528	18 958	15 737	12 787	6 927	1 638	487	105
17	Kinderheilkunde.....	42 288	238	9 862	12 281	12 724	4 004	155	312	815	1 093	537	140	32	10	12	15	16	20	7	1	2	4
18	Neurologie.....	138 772	22	219	282	529	1 298	2 044	2 186	3 888	6 545	8 848	10 446	12 595	12 527	16 575	18 026	16 614	14 597	8 819	2 077	576	52
19	Klinische Geriatrie.....	5 964	-	-	-	1	27	47	64	119	205	277	267	292	275	332	530	708	1 008	1 103	479	205	25
20	Sonstige und allgemeine Neurologie.....	132 808	22	219	282	528	1 271	1 997	2 122	3 769	6 340	8 571	10 179	12 303	12 252	16 243	17 496	15 906	13 589	7 716	1 598	371	27
21	Orthopädie.....	503 603	158	436	554	1 233	2 448	3 558	5 839	13 108	25 663	38 364	47 680	63 502	63 830	54 630	52 903	52 472	44 690	24 574	5 339	1 348	233
22	Rheumatologie.....	43 096	2	8	4	43	131	261	510	1 136	2 216	3 348	4 198	5 765	5 711	4 469	4 217	4 241	3 753	2 291	617	153	15
23	Sonstige und allgemeine Orthopädie.....	460 507	156	428	550	1 190	2 317	3 297	5 329	11 972	23 447	35 016	43 482	57 737	58 119	50 161	48 686	48 231	40 937	22 283	4 722	1 195	218
24	Physikalische und Rehabilitative Medizin.....	6 226	29	234	289	213	95	88	144	449	707	833	778	731	417	409	300	257	163	66	22	2	-
25	Sonstige Fachbereiche/Allgemeinbetten.....	190 313	273	12 971	15 378	7 274	724	1 700	5 399	13 221	17 525	13 671	11 763	14 157	14 310	16 905	16 446	12 563	9 188	5 047	1 282	388	78
26	<b>- Psychiatrische Fachabteilungen zus.....</b>	<b>110 173</b>	<b>12</b>	<b>209</b>	<b>460</b>	<b>516</b>	<b>1 616</b>	<b>3 372</b>	<b>4 636</b>	<b>8 356</b>	<b>15 012</b>	<b>18 523</b>	<b>19 032</b>	<b>18 789</b>	<b>12 516</b>	<b>4 363</b>	<b>1 436</b>	<b>710</b>	<b>401</b>	<b>143</b>	<b>34</b>	<b>11</b>	<b>10</b>
27	Psychiatrie und Psychotherapie.....	40 841	2	17	109	191	664	1 339	1 690	3 035	5 643	7 151	7 303	6 755	4 348	1 525	456	283	198	88	28	11	5
28	Klinische Geriatrie.....	2 459	-	-	-	3	29	64	120	200	349	381	409	424	280	111	46	20	18	3	2	-	-
29	Sonstige u. allg. Psychiatrie/Psychotherapie.....	38 382	2	17	109	188	635	1 275	1 570	2 835	5 294	6 770	6 894	6 331	4 068	1 414	410	263	180	85	26	11	5
30	Psychotherapeutische Medizin.....	69 332	10	192	351	325	952	2 033	2 946	5 321	9 369	11 372	11 729	12 034	8 168	2 838	980	427	203	55	6	-	5
31	<b>- Unbekannte Fachabteilungen.....</b>	<b>5 711</b>	<b>-</b>	<b>1</b>	<b>1</b>	<b>2</b>	<b>35</b>	<b>71</b>	<b>88</b>	<b>156</b>	<b>287</b>	<b>426</b>	<b>575</b>	<b>739</b>	<b>803</b>	<b>689</b>	<b>486</b>	<b>384</b>	<b>420</b>	<b>342</b>	<b>143</b>	<b>52</b>	<b>9</b>

\*) Einrichtungen mit mehr als 100 Betten. 1) Einschließlich der Fälle mit unbekanntem Alter.

© Statistisches Bundesamt 2005.

# Vollstationäre Patienten und Patientinnen der Vorsorge- oder Rehabilitationseinrichtungen\*) 2003

## 3 Nach Fachabteilung mit der längsten Verweildauer und Altersgruppen

### 3.2 Männlich

Lfd. Nr.	Fachabteilungsbezeichnung	Ins- gesamt <sup>1)</sup>	Davon im Alter von ... bis unter ... Jahre																				
			unter 1	1 - 5	5 - 10	10 - 15	15 - 20	20 - 25	25 - 30	30 - 35	35 - 40	40 - 45	45 - 50	50 - 55	55 - 60	60 - 65	65 - 70	70 - 75	75 - 80	80 - 85	85 - 90	90 - 95	95 u. älter
			Anzahl																				
1	<b>Fachabteilungen insgesamt.....</b>	712 558	547	15 661	18 402	13 061	4 940	6 317	9 139	19 621	38 469	55 803	67 967	87 907	89 737	85 884	74 146	60 074	40 335	18 623	4 021	1 151	233
2	<b>- Allgemeine Fachabteilungen zusammen..</b>	662 694	543	15 553	18 139	12 800	4 542	5 115	7 343	16 078	31 649	47 204	59 177	79 519	83 866	83 617	73 478	59 694	40 060	18 485	3 962	1 131	225
3	Allgemeinmedizin.....	4 613	43	1 402	1 512	630	23	7	13	27	66	94	77	108	114	131	129	112	72	41	11	-	1
4	Frauenheilkunde und Geburtshilfe.....	9	-	-	-	-	-	1	-	-	1	2	2	1	-	1	-	1	-	-	-	-	-
5	Haut- und Geschlechtskrankheiten.....	5 031	35	536	512	183	112	121	164	286	460	490	471	461	403	329	222	136	67	31	10	2	-
6	Innere Medizin.....	248 048	52	918	914	664	472	1 205	1 958	4 368	9 720	16 023	22 509	32 238	35 097	36 759	32 784	25 700	17 065	7 367	1 601	471	70
7	Angiologie.....	818	-	-	-	-	1	-	-	5	4	10	44	68	87	134	170	125	100	57	11	2	-
8	Endokrinologie.....	2 027	-	1	-	-	8	14	22	31	70	118	180	284	307	375	301	180	99	30	3	2	-
9	Gastroenterologie.....	9 399	1	2	1	-	54	108	169	354	667	953	1 152	1 456	1 399	1 138	749	573	409	183	27	2	2
10	Hämatologie und internistische Onkologie.....	24 551	2	40	37	76	40	130	162	310	638	1 004	1 518	2 431	3 107	4 686	4 736	3 235	1 668	611	99	18	1
11	Kardiologie.....	81 701	2	13	17	40	52	156	274	637	1 950	4 145	6 796	10 335	11 795	13 508	12 664	10 036	6 526	2 280	324	65	8
12	Klinische Geriatrie.....	4 727	2	-	-	-	3	2	3	6	24	48	77	130	136	357	588	829	931	901	477	190	23
13	Nephrologie.....	3 073	-	-	-	-	3	12	23	58	91	143	182	256	366	635	666	412	175	46	5	-	-
14	Pneumologie.....	13 934	6	247	177	60	54	98	130	266	582	846	1 124	1 615	1 805	1 889	1 600	1 406	1 285	601	110	32	1
15	Rheumatologie.....	16 896	-	1	-	1	21	129	265	700	1 423	1 931	2 375	2 944	2 988	1 856	881	654	445	231	41	10	-
16	Sonstige und allgemeine Innere Medizin.....	90 922	39	614	682	487	236	556	910	2 001	4 271	6 825	9 061	12 719	13 107	12 181	10 429	8 250	5 427	2 427	504	150	35
17	Kinderheilkunde.....	21 334	143	5 440	6 693	6 977	1 818	65	20	23	46	30	10	5	7	8	10	10	15	1	1	1	4
18	<b>Neurologie.....</b>	77 101	8	133	157	296	803	1 276	1 296	2 189	3 602	4 896	5 868	7 472	7 788	10 390	10 693	9 235	6 746	3 395	663	176	16
19	Klinische Geriatrie.....	2 979	-	-	-	-	19	26	47	86	148	202	189	206	200	203	337	393	426	336	105	51	5
20	Sonstige und allgemeine Neurologie.....	74 122	8	133	157	296	784	1 250	1 249	2 103	3 454	4 694	5 679	7 266	7 588	10 187	10 356	8 842	6 320	3 059	558	125	11
21	<b>Orthopädie.....</b>	222 599	100	279	330	296	962	1 941	3 103	7 395	14 438	20 796	24 368	31 395	32 367	25 978	20 126	17 890	12 519	6 126	1 331	370	101
22	Rheumatologie.....	19 567	-	4	1	19	68	149	305	703	1 317	1 935	2 240	2 986	3 007	2 088	1 556	1 411	1 028	548	155	41	5
23	Sonstige und allgemeine Orthopädie.....	203 032	100	275	329	277	894	1 792	2 798	6 692	13 121	18 861	22 128	28 409	29 360	23 890	18 570	16 479	11 491	5 578	1 176	329	96
24	Physikalische und Rehabilitative Medizin.....	3 180	10	110	136	107	53	33	44	208	353	477	446	425	216	197	148	114	68	25	9	1	-
25	Sonstige Fachbereiche/Allgemeinbetten.....	80 779	152	6 735	7 885	3 647	299	466	745	1 582	2 963	4 396	5 426	7 414	7 874	9 824	9 366	6 496	3 508	1 499	336	110	33
26	<b>- Psychiatrische Fachabteilungen zus.....</b>	48 138	4	108	263	261	388	1 187	1 769	3 484	6 721	8 475	8 646	8 181	5 628	2 038	512	247	156	42	16	1	6
27	Psychiatrie und Psychotherapie.....	21 090	-	7	60	101	198	585	837	1 695	3 203	3 926	3 803	3 272	2 105	818	216	121	94	31	13	1	4
28	Klinische Geriatrie.....	1 937	-	-	-	3	27	62	94	169	295	308	295	324	214	88	28	14	12	2	2	-	-
29	Sonstige u. allg. Psychiatrie/Psychotherapie.....	19 153	-	7	60	98	171	523	743	1 526	2 908	3 618	3 508	2 948	1 891	730	188	107	82	29	11	1	4
30	Psychotherapeutische Medizin.....	27 048	4	101	203	160	190	602	932	1 789	3 518	4 549	4 843	4 909	3 523	1 220	296	126	62	11	3	-	2
31	<b>- Unbekannte Fachabteilungen.....</b>	1 726	-	-	-	-	10	15	27	59	99	124	144	207	243	229	156	133	119	96	43	19	2

\*) Einrichtungen mit mehr als 100 Betten. 1) Einschließlich der Fälle mit unbekanntem Alter.

© Statistisches Bundesamt 2005.

# Vollstationäre Patienten und Patientinnen der Vorsorge- oder Rehabilitationseinrichtungen\*) 2003

## 3 Nach Fachabteilung mit der längsten Verweildauer und Altersgruppen

### 3.3 Weiblich

Lfd. Nr.	Fachabteilungsbezeichnung	Ins- gesamt <sup>1)</sup>	Davon im Alter von ... bis unter ... Jahre																				
			unter 1	1 - 5	5 - 10	10 - 15	15 - 20	20 - 25	25 - 30	30 - 35	35 - 40	40 - 45	45 - 50	50 - 55	55 - 60	60 - 65	65 - 70	70 - 75	75 - 80	80 - 85	85 - 90	90 - 95	95 u. älter
			Anzahl																				
1	Fachabteilungen insgesamt.....	769 343	433	13 425	16 201	12 185	6 760	7 892	15 026	32 245	50 270	57 307	65 327	81 196	75 084	70 325	73 314	69 820	66 652	41 138	10 444	3 104	435
2	- Allgemeine Fachabteilungen zusammen..	703 325	425	13 323	16 003	11 928	5 507	5 651	12 098	27 276	41 791	46 957	54 510	70 057	67 637	67 540	72 060	69 106	66 106	40 791	10 326	3 061	424
3	Allgemeinmedizin.....	12 614	48	1 135	1 311	599	30	149	792	2 219	2 657	1 366	492	315	266	357	311	214	198	122	26	5	2
4	Frauenheilkunde und Geburtshilfe.....	9 058	1	-	-	-	6	46	67	215	479	901	1 248	1 270	1 151	1 310	1 011	565	479	254	46	9	-
5	Haut- und Geschlechtskrankheiten.....	6 504	26	452	523	159	227	284	333	499	706	660	574	589	485	390	268	158	110	47	6	2	2
6	Innere Medizin.....	199 848	43	827	873	665	632	1 410	2 246	4 317	7 940	12 464	17 530	23 583	22 897	23 354	23 126	19 995	19 523	12 901	3 867	1 387	208
7	Angiologie.....	490	-	-	-	-	1	3	1	3	7	11	25	31	41	57	62	60	97	69	22	-	-
8	Endokrinologie.....	2 186	-	-	-	-	18	26	33	34	73	116	163	256	289	430	390	172	115	59	10	-	-
9	Gastroenterologie.....	10 120	-	2	2	2	81	219	286	450	707	995	1 142	1 414	1 250	996	874	623	629	359	77	11	1
10	Hämatologie und internistische Onkologie.....	31 857	3	88	115	115	80	106	183	497	1 217	2 202	3 094	4 133	3 973	4 960	4 227	2 887	2 363	1 311	239	55	2
11	Kardiologie.....	36 860	1	8	3	47	45	118	186	345	745	1 452	2 356	3 454	3 868	4 759	5 555	5 488	5 024	2 772	482	101	7
12	Klinische Geriatrie.....	9 649	4	-	-	-	1	3	3	5	14	29	41	63	92	201	458	1 019	2 067	2 949	1 736	846	118
13	Nephrologie.....	1 034	-	-	-	-	2	10	13	30	46	67	106	132	142	143	138	102	66	31	5	-	1
14	Pneumologie.....	11 758	2	157	156	61	86	165	254	395	687	826	1 162	1 415	1 407	1 451	1 295	951	856	347	69	10	6
15	Rheumatologie.....	19 300	-	1	-	-	27	145	290	573	1 115	1 727	2 437	3 519	3 079	2 010	1 598	1 206	946	504	93	27	3
16	Sonstige und allgemeine Innere Medizin.....	76 594	33	571	597	440	291	615	997	1 985	3 329	5 039	7 004	9 166	8 756	8 347	8 529	7 487	7 360	4 500	1 134	337	70
17	Kinderheilkunde.....	20 952	95	4 422	5 586	5 747	2 186	90	292	792	1 047	507	130	27	3	4	5	6	5	6	-	1	-
18	Neurologie.....	61 668	14	86	125	233	495	768	890	1 699	2 943	3 952	4 577	5 123	4 739	6 185	7 332	7 378	7 851	5 424	1 414	400	36
19	Klinische Geriatrie.....	2 985	-	-	-	1	8	21	17	33	57	75	78	86	75	129	193	315	582	767	374	154	20
20	Sonstige und allgemeine Neurologie.....	58 683	14	86	125	232	487	747	873	1 666	2 886	3 877	4 499	5 037	4 664	6 056	7 139	7 063	7 269	4 657	1 040	246	16
21	Orthopädie.....	280 990	58	157	224	937	1 486	1 617	2 736	5 713	11 225	17 566	23 311	32 107	31 460	28 649	32 777	34 580	32 170	18 448	4 008	978	131
22	Rheumatologie.....	23 524	2	4	3	24	63	112	205	433	899	1 413	1 958	2 779	2 702	2 378	2 661	2 830	2 725	1 743	462	112	10
23	Sonstige und allgemeine Orthopädie.....	257 466	56	153	221	913	1 423	1 505	2 531	5 280	10 326	16 153	21 353	29 328	28 758	26 271	30 116	31 750	29 445	16 705	3 546	866	121
24	Physikalische und Rehabilitative Medizin.....	3 046	19	124	153	106	42	55	100	241	354	356	332	306	201	212	152	143	95	41	13	1	-
25	Sonstige Fachbereiche/Allgemeinbetten.....	108 645	121	6 120	7 208	3 482	403	1 232	4 642	11 581	14 440	9 185	6 316	6 737	6 435	7 079	7 078	6 067	5 675	3 548	946	278	45
26	- Psychiatrische Fachabteilungen zus.....	62 033	8	101	197	255	1 228	2 185	2 867	4 872	8 291	10 048	10 386	10 607	6 887	2 325	924	463	245	101	18	10	4
27	Psychiatrie und Psychotherapie.....	19 750	2	10	49	90	466	754	853	1 340	2 440	3 225	3 500	3 483	2 242	707	240	162	104	57	15	10	1
28	Klinische Geriatrie.....	522	-	-	-	-	2	2	26	31	54	73	114	100	66	23	18	6	6	1	-	-	-
29	Sonstige u. allg. Psychiatrie/Psychotherapie.....	19 228	2	10	49	90	464	752	827	1 309	2 386	3 152	3 386	3 383	2 176	684	222	156	98	56	15	10	1
30	Psychotherapeutische Medizin.....	42 283	6	91	148	165	762	1 431	2 014	3 532	5 851	6 823	6 886	7 124	4 645	1 618	684	301	141	44	3	-	3
31	- Unbekannte Fachabteilungen.....	3 985	-	1	1	2	25	56	61	97	188	302	431	532	560	460	330	251	301	246	100	33	7

\*) Einrichtungen mit mehr als 100 Betten. 1) Einschließlich der Fälle mit unbekanntem Alter.

© Statistisches Bundesamt 2005.

## Anhang Europäische Kurzliste

Lfd. Nr.	Pos.-Nr. der ICD-10	Diagnose	Pos.-Nr. der ICD-9
1	A00-T98, Z00-Z99 <sup>1)</sup> , Unbek.	Insgesamt	001-999, V01-V82 <sup>1)</sup> , Unbek.
2	A00-T98	Krankheiten, Verletzungen und Vergiftungen	001-999
3	A00-B99	Bestimmte infektiöse u. parasitäre Krankheiten	001-139
4	A15-A19, B90	Tuberkulose einschl. ihrer Folgezustände	010-018, 137
5	A39	Meningokokkeninfektion	036
6	B15-B19	Virushepatitis	070
7	B20-B24	HIV-Krankheit (Humane Immundefizienz-Viruskrankheit)	042-044
8	C00-D48	Neubildungen	140-239
9	C00-C97	Bösartige Neubildungen	140-208
10	C00-C14	Bösartige Neubildungen der Lippe, Mundhöhle und des Pharynx	140-149
11	C15	Bösartige Neubildung des Ösophagus	150
12	C16	Bösartige Neubildung des Magens	151
13	C18	Bösartige Neubildung des Dickdarms	153
14	C19-C21	Bösartige Neubildung des Rektums und des Anus	154
15	C22	Bösartige Neubildung der Leber und der intrahepatischen Gallengänge	155
16	C25	Bösartige Neubildung des Pankreas	157
17	C32-C34	Bösartige Neubildung des Larynx, der Trachea, der Bronchien u. der Lunge	161-162
18	C43	Bösartiges Melanom der Haut	172
19	C50	Bösartige Neubildung der Brustdrüse (Mamma)	174-175
20	C53	Bösartige Neubildung der Cervix uteri	180
21	C54-C55	Bösartige Neubildung des Corpus uteri und des Uterus, Teil nicht n.bez.	179, 182
22	C61	Bösartige Neubildung der Prostata	185
23	C67	Bösartige Neubildung der Harnblase	188
24	C81-C96	Bösartige Neubildungen des lymphatischen, blutbildenden und verwandten Gewebes	200-208
25	D50-D89	Krankheiten des Blutes und der blutbildenden Organe sowie bestimmte Störungen mit Beteiligung des Immunsystems	279-289
26	E00-E90	Endokrine, Ernährungs- und Stoffwechselkrankheiten	240-278
27	E10-E14	Diabetes mellitus	250
28	F00-F99	Psychische und Verhaltensstörungen	290-319
29	F10	Psychische und Verhaltensstörungen durch Alkohol	291, 303
30	F11-F16, F18-F19	Psychische und Verhaltensstörungen durch andere psychotrope Substanzen	304-305
31	G00-G99	Krankheiten des Nervensystems	320-359
32	G00-G03	Meningitis	320-322
33	H00-H59	Krankheiten des Auges und der Augenanhangsgebilde	360-379
34	H60-H95	Krankheiten des Ohres und des Warzenfortsatzes	380-389
35	I00-I99	Krankheiten des Kreislaufsystems	390-459
36	I20-I25	Ischämische Herzkrankheiten	410-414
37	I30-I33, I39-I52	Sonstige Herzkrankheiten	420-423, 425-429
38	I60-I69	Zerebrovaskuläre Krankheiten	430-438
39	J00-J99	Krankheiten des Atmungssystems	460-519
40	J10-J11	Grippe	487
41	J12-J18	Pneumonie	480-486
42	J40-J47	Chronische Krankheiten der unteren Atemwege	490-494, 496
43	J45-J46	Asthma	493
44	K00-K93	Krankheiten des Verdauungssystems	520-579
45	K25-K28	Ulcus ventriculi, duodeni, pepticum, pepticum jejuni	531-534
46	K70, K73-K74	Alkoholische Leberkrankheit, Chronische Leberkrankheit, Fibrose und Leberzirrhose	571
47	L00-L99	Krankheiten der Haut und der Unterhaut	680-709
48	M00-M99	Krankheiten des Muskel-Skelett-Systems und des Bindegewebes	710-739
49	M05-M06, M15-M19	Polyarthritiden und Arthrose	714-715
50	N00-N99	Krankheiten des Urogenitalsystems	580-629
51	N00-N29	Krankheiten der Niere	580-594
52	O00-O99	Schwangerschaft, Geburt und Wochenbett	630-676
53	P00-P96	Bestimmte Zustände die ihren Ursprung in der Perinatalperiode haben	760-779
54	Q00-Q99	Angeborene Fehlbildungen, Deformitäten und Chromosomenanomalien	740-759
55	Q00-Q07	Angeborene Fehlbildungen des Nervensystems	740-742
56	Q20-Q28	Angeborene Fehlbildungen des Kreislaufsystems	745-747
57	R00-R99	Symptome und abnorme klinische und Laborbefunde, die a.n.k. sind	780-799
58	R95-R99	Ungenau bezeichnete und unbekannte Diagnosen	798, 799
59	S00-T98	Verletzungen, Vergiftungen und bestimmte andere Folgen äußerer Ursachen	800-999
60	Z00-Z99 <sup>1)</sup>	Faktoren, die den Gesundheitszustand beeinflussen und zur Beanspruchung des Gesundheitswesens führen	V01-V82 <sup>1)</sup>
61	Unbekannt	Ohne Diagnoseangabe	Unbekannt

<sup>1)</sup> Ohne Z38 bzw. V30-V39: gesunde Neugeborene